

## 2-1. 인제군 예산개요

### ■ 총 예산규모는 2,580억원 ('10 당초대비 8.1% 증가, 최종대비 ▲0.8% 감소)

- 일반회계는 2,087억원으로 전년도 당초대비 3.9% 증가, 최종대비 ▲5.7% 감소
- 특별회계는 494억원으로 전년도 당초대비 30.9% 증가, 최종대비 27.2% 증가

(단위 : 백만원, %)

| 구 분         | 2011년도  |      | 2010년도  |      |         |      | 증감율(%) |      |
|-------------|---------|------|---------|------|---------|------|--------|------|
|             |         |      | 당 초     |      | 최 종     |      | 당초대비   | 최종대비 |
| <b>총계규모</b> | 258,025 | 비율   | 238,610 | 비율   | 260,149 | 비율   | 8.1    | △0.8 |
| 일 반 회 계     | 208,668 | 80.9 | 200,914 | 84.2 | 221,358 | 85.1 | 3.9    | △5.7 |
| 특 별 회 계     | 49,357  | 19.1 | 37,696  | 15.8 | 38,791  | 14.9 | 30.9   | 27.2 |
| 기타특별회계      | 38,181  | 14.8 | 29,283  | 12.3 | 29,237  | 11.2 | 30.4   | 30.6 |
| 공기업특별회계     | 11,176  | 4.3  | 8,413   | 3.5  | 9,554   | 3.7  | 32.8   | 17.0 |

### ■ 연도별 예산규모 추이

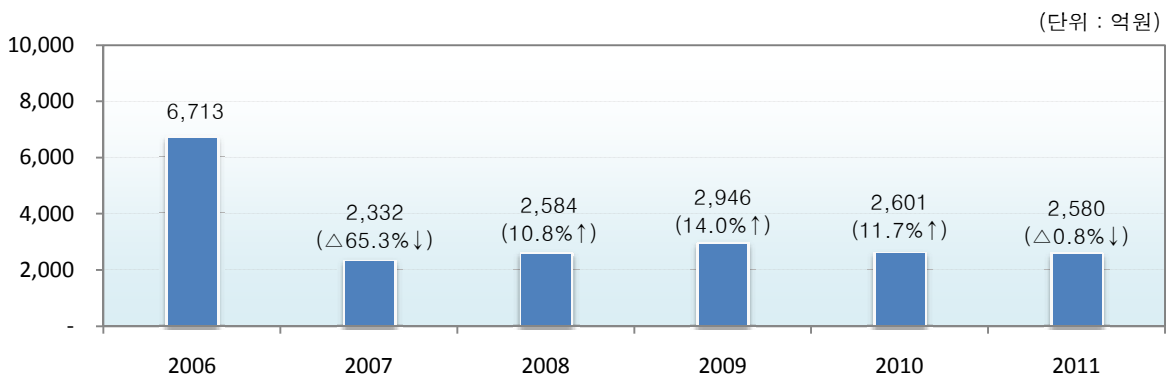

※ 2006~2010년은 최종예산 기준임 (전년대비 증감율)

### ■ 연도별 재정자립도

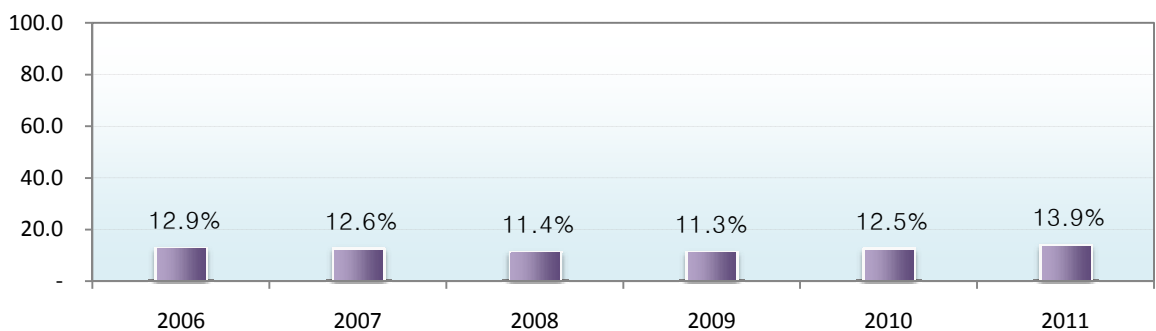

## 2-1. 인제군 예산개요

### ■ 세입·세출 예산현황 (일반+특별)

(단위 : 백만원, %)

| 구 분         | 2011년도    |         | 2010년도  |         |         |         | 증감율(%) |       |       |
|-------------|-----------|---------|---------|---------|---------|---------|--------|-------|-------|
|             |           | 비율      | 당 초     | 비율      | 최 종     | 비율      | 당초대비   | 최종대비  |       |
| 계           | 258,025   |         | 238,610 |         | 260,149 |         | 8.1    | △0.8  |       |
| 세<br>입      | 지 방 세     | 9,707   | 3.8     | 9,406   | 3.9     | 9,530   | 3.7    | 3.2   | 1.9   |
|             | 세 외 수 입   | 44,477  | 17.2    | 38,829  | 16.3    | 39,319  | 15.1   | 14.5  | 13.1  |
|             | 경상적세외수입   | 12,190  | 4.7     | 11,395  | 4.8     | 10,518  | 4.0    | 7.0   | 15.9  |
|             | 임시적세외수입   | 32,287  | 12.5    | 27,434  | 11.5    | 28,801  | 11.1   | 17.7  | 12.1  |
|             | 지 방 교 부 세 | 116,993 | 45.3    | 107,522 | 45.1    | 124,075 | 47.7   | 8.8   | △5.7  |
|             | 재 정 보 전 금 | 1,920   | 0.7     | 1,920   | 0.8     | 2,420   | 0.9    | 0.0   | △20.7 |
|             | 보 조 금     | 84,928  | 32.9    | 80,933  | 33.9    | 84,805  | 32.6   | 4.9   | 0.1   |
|             | 국고보조금     | 75,827  | 29.4    | 70,562  | 29.6    | 72,732  | 28.0   | 7.5   | 4.3   |
|             | 도비보조금     | 9,101   | 3.5     | 10,371  | 4.3     | 12,073  | 4.6    | △12.2 | △24.6 |
|             | 지 방 채 등   | -       | -       | -       | -       | -       | -      | -     | -     |
| 세<br>출      | 일반공공행정    | 15,349  | 5.9     | 13,463  | 5.6     | 14,605  | 5.6    | 14.0  | 5.1   |
|             | 공공질서및안전   | 2,278   | 0.9     | 1,657   | 0.7     | 2,243   | 0.9    | 37.5  | 1.6   |
|             | 교육        | 7,538   | 2.9     | 6,744   | 2.8     | 6,780   | 2.6    | 11.8  | 11.2  |
|             | 문화및관광     | 24,760  | 9.6     | 30,202  | 12.7    | 39,129  | 15.0   | △18.0 | △36.7 |
|             | 환경보호      | 50,752  | 19.7    | 39,786  | 16.7    | 40,224  | 15.5   | 27.6  | 26.2  |
|             | 사회복지      | 31,267  | 12.1    | 28,121  | 11.8    | 31,956  | 12.3   | 11.2  | △2.2  |
|             | 보건        | 2,552   | 1.0     | 2,722   | 1.1     | 2,846   | 1.1    | △6.2  | △10.3 |
|             | 농림해양수산    | 35,179  | 13.6    | 34,825  | 14.6    | 37,616  | 14.5   | 1.0   | △6.5  |
|             | 산업·중소기업   | 15,368  | 6.0     | 9,836   | 4.1     | 10,461  | 4.0    | 56.2  | 46.9  |
|             | 수송및교통     | 9,273   | 3.6     | 13,670  | 5.7     | 15,933  | 6.1    | △32.2 | △41.8 |
|             | 국토및지역개발   | 24,742  | 9.6     | 23,853  | 10.0    | 25,604  | 9.8    | 3.7   | △3.4  |
|             | 과학기술      | -       | -       | -       | -       | -       | -      | -     | -     |
|             | 예비비       | 7,040   | 2.7     | 2,040   | 0.9     | 2,045   | 0.8    | 245.1 | 244.3 |
|             | 기타        | 31,927  | 12.4    | 31,691  | 13.3    | 30,707  | 11.8   | 0.7   | 4.0   |
| 성<br>질<br>별 | 인건비       | 29,007  | 11.2    | 29,222  | 12.2    | 29,579  | 11.4   | △0.7  | △1.9  |
|             | 물건비       | 16,334  | 6.3     | 14,023  | 5.9     | 15,722  | 6.0    | 16.5  | 3.9   |
|             | 경상이전      | 49,677  | 19.3    | 50,953  | 21.4    | 53,196  | 20.4   | △2.5  | △6.6  |
|             | 자본지출      | 140,603 | 54.5    | 128,089 | 53.7    | 144,432 | 55.5   | 9.8   | △2.7  |
|             | 용자및출자     | 1,652   | 0.6     | 1,432   | 0.6     | 1,190   | 0.5    | 15.4  | 38.8  |
|             | 보전재원      | -       | -       | -       | -       | -       | -      | -     | -     |
|             | 내부거래      | 13,684  | 5.3     | 12,818  | 5.4     | 11,768  | 4.5    | 6.8   | 16.3  |
| 예비비및기타      | 7,068     | 2.7     | 2,073   | 0.9     | 4,262   | 1.6     | 241.0  | 65.8  |       |

○ 일반회계

(단위 : 백만원, %)

| 구 분                   | 2011년도    |         | 2010년도  |         |         |         | 증감율(%) |       |       |
|-----------------------|-----------|---------|---------|---------|---------|---------|--------|-------|-------|
|                       |           |         | 당 초     |         | 최 종     |         | 당초대비   | 최종대비  |       |
| 계                     | 208,668   | 비율      | 200,914 | 비율      | 221,358 | 비율      | 3.9    | △5.7  |       |
| 세<br>입                | 지 방 세     | 9,707   | 4.7     | 9,406   | 4.7     | 9,530   | 4.3    | 3.2   | 1.9   |
|                       | 세 외 수 입   | 19,268  | 9.2     | 15,787  | 7.9     | 15,695  | 7.1    | 22.0  | 22.8  |
|                       | 경상적세외수입   | 7,438   | 3.6     | 6,730   | 3.3     | 5,230   | 2.4    | 10.5  | 42.2  |
|                       | 임시적세외수입   | 11,830  | 5.7     | 9,057   | 4.5     | 10,465  | 4.7    | 30.6  | 13.0  |
|                       | 지 방 교 부 세 | 116,993 | 56.1    | 107,522 | 53.5    | 124,075 | 56.1   | 8.8   | △5.7  |
|                       | 재 정 보 전 금 | 1,920   | 0.9     | 1,920   | 1.0     | 2,420   | 1.1    | 0.0   | △20.7 |
|                       | 보 조 금     | 60,780  | 29.1    | 66,279  | 33.0    | 69,638  | 31.5   | △8.3  | △12.7 |
|                       | 국고보조금     | 51,820  | 24.8    | 56,023  | 27.9    | 57,680  | 26.1   | △7.5  | △10.2 |
|                       | 도비보조금     | 8,960   | 4.3     | 10,256  | 5.1     | 11,958  | 5.4    | △12.6 | △25.1 |
|                       | 지 방 채 등   | -       | -       | -       | -       | -       | -      | -     | -     |
| 기<br>능<br>별<br>세<br>출 | 일반공공행정    | 15,349  | 7.4     | 13,463  | 6.7     | 14,605  | 6.6    | 14.0  | 5.1   |
|                       | 공공질서및안전   | 2,278   | 1.1     | 1,657   | 0.8     | 2,243   | 1.0    | 37.5  | 1.6   |
|                       | 교육        | 1,636   | 0.8     | 1,234   | 0.6     | 1,270   | 0.6    | 32.6  | 28.8  |
|                       | 문화및관광     | 24,760  | 11.9    | 30,202  | 15.0    | 39,129  | 17.7   | △18.0 | △36.7 |
|                       | 환경보호      | 14,906  | 7.1     | 15,194  | 7.6     | 14,389  | 6.5    | △1.9  | 3.6   |
|                       | 사회복지      | 30,652  | 14.7    | 27,528  | 13.7    | 31,315  | 14.1   | 11.3  | △2.1  |
|                       | 보건        | 2,552   | 1.2     | 2,722   | 1.4     | 2,846   | 1.3    | △6.2  | △10.3 |
|                       | 농림해양수산    | 35,179  | 16.9    | 34,825  | 17.3    | 37,616  | 17.0   | 1.0   | △6.5  |
|                       | 산업·중소기업   | 12,327  | 5.9     | 7,156   | 3.6     | 7,667   | 3.5    | 72.3  | 60.8  |
|                       | 수송및교통     | 9,273   | 4.4     | 13,670  | 6.8     | 15,933  | 7.2    | △32.2 | △41.8 |
|                       | 국토및지역개발   | 23,139  | 11.1    | 21,750  | 10.8    | 23,851  | 10.8   | 6.4   | △3.0  |
|                       | 과학기술      |         | -       |         | -       |         | -      | -     | -     |
|                       | 예비비       | 7,040   | 3.4     | 2,040   | 1.0     | 2,045   | 0.9    | 245.1 | 244.3 |
|                       | 기타        | 29,577  | 14.2    | 29,473  | 14.7    | 28,449  | 12.9   | 0.4   | 4.0   |
| 성<br>질<br>별           | 인건비       | 26,731  | 12.8    | 27,147  | 13.5    | 27,423  | 12.4   | △1.5  | △2.5  |
|                       | 물건비       | 14,264  | 6.8     | 12,062  | 6.0     | 13,504  | 6.1    | 18.3  | 5.6   |
|                       | 경상이전      | 47,855  | 22.9    | 49,379  | 24.6    | 51,596  | 23.3   | △3.1  | △7.3  |
|                       | 자본지출      | 104,932 | 50.3    | 102,794 | 51.2    | 118,345 | 53.5   | 2.1   | △11.3 |
|                       | 융자및출자     |         | -       |         | -       |         | -      | -     | -     |
|                       | 보전재원      |         | -       |         | -       |         | -      | -     | -     |
|                       | 내부거래      | 7,843   | 3.8     | 7,491   | 3.7     | 6,330   | 2.9    | 4.7   | 23.9  |
|                       | 예비비및기타    | 7,043   | 3.4     | 2,041   | 1.0     | 4,160   | 1.9    | 245.1 | 69.3  |

○ 특별회계(기타+공기업)

(단위 : 백만원, %)

| 구 분         | 2011년도    |        | 2010년도 |        |        |        | 증감율(%) |       |       |
|-------------|-----------|--------|--------|--------|--------|--------|--------|-------|-------|
|             |           |        | 당 초    |        | 최 종    |        | 당초대비   | 최종대비  |       |
|             |           | 비율     |        | 비율     |        | 비율     |        |       |       |
| 계           | 49,357    |        | 37,696 |        | 38,791 |        | 30.9   | 27.2  |       |
| 세<br>입      | 지 방 세     | -      | -      | -      | -      | -      | -      | -     | -     |
|             | 세 외 수 입   | 25,209 | 12.1   | 23,042 | 11.5   | 23,624 | 10.7   | 9.4   | 6.7   |
|             | 경상적세외수입   | 4,752  | 2.3    | 4,665  | 2.3    | 5,288  | 2.4    | 1.9   | △10.1 |
|             | 임시적세외수입   | 20,457 | 9.8    | 18,377 | 9.1    | 18,336 | 8.3    | 11.3  | 11.6  |
|             | 지 방 교 부 세 | -      | -      | -      | -      | -      | -      | -     | -     |
|             | 재 정 보 전 금 | -      | -      | -      | -      | -      | -      | -     | -     |
|             | 보 조 금     | 24,148 | 11.6   | 14,654 | 7.3    | 15,167 | 6.9    | 64.8  | 59.2  |
|             | 국고보조금     | 24,007 | 11.5   | 14,539 | 7.2    | 15,052 | 6.8    | 65.1  | 59.5  |
|             | 도비보조금     | 141    | 0.1    | 115    | 0.1    | 115    | 0.1    | 22.6  | 22.6  |
|             | 지 방 채 등   | -      | -      | -      | -      | -      | -      | -     | -     |
| 세<br>출      | 일반공공행정    | -      | -      | -      | -      | -      | -      | -     | -     |
|             | 공공질서및안전   | -      | -      | -      | -      | -      | -      | -     | -     |
|             | 교육        | 5,902  | 2.8    | 5,510  | 2.7    | 5,510  | 2.5    | -     | -     |
|             | 문화및관광     | -      | -      | -      | -      | -      | -      | -     | -     |
|             | 환경보호      | 35,846 | 17.2   | 24,592 | 12.2   | 25,835 | 11.7   | 45.8  | 38.7  |
|             | 사회복지      | 615    | 0.3    | 593    | 0.3    | 641    | 0.3    | 3.7   | △4.1  |
|             | 보건        | -      | -      | -      | -      | -      | -      | -     | -     |
|             | 농림해양수산    | -      | -      | -      | -      | -      | -      | -     | -     |
|             | 산업·중소기업   | 3,041  | 1.5    | 2,680  | 1.3    | 2,794  | 1.3    | 13.5  | 8.8   |
|             | 수송및교통     | -      | -      | -      | -      | -      | -      | 100.0 | 100.0 |
|             | 국토및지역개발   | 1,603  | 0.8    | 2,103  | 1.0    | 1,753  | 0.8    | △23.8 | △8.6  |
|             | 과학기술      | -      | -      | -      | -      | -      | -      | -     | -     |
|             | 예비비       | -      | -      | -      | -      | -      | -      | -     | -     |
|             | 기타        | 2,350  | 1.1    | 2,218  | 1.1    | 2,258  | 1.0    | 6.0   | 4.1   |
| 성<br>질<br>별 | 인건비       | 2,276  | 1.1    | 2,075  | 1.0    | 2,156  | 1.0    | 9.7   | 5.6   |
|             | 물건비       | 2,070  | 1.0    | 1,961  | 1.0    | 2,218  | 1.0    | 5.6   | △6.7  |
|             | 경상이전      | 1,822  | 0.9    | 1,574  | 0.8    | 1,600  | 0.7    | 15.8  | 13.9  |
|             | 자본지출      | 35,671 | 17.1   | 25,295 | 12.6   | 26,087 | 11.8   | 41.0  | 36.7  |
|             | 용자및출자     | 1,652  | 0.8    | 1,432  | 0.7    | 1,190  | 0.5    | 15.4  | 38.8  |
|             | 보전재원      | -      | -      | -      | -      | -      | -      | -     | -     |
|             | 내부거래      | 5,841  | 2.8    | 5,327  | 2.7    | 5,438  | 2.5    | 9.6   | 7.4   |
| 예비비및기타      | 25        | 0.0    | 32     | 0.0    | 102    | 0.0    | △21.9  | △75.5 |       |

## 2-1. 인제군 주요사업 현황

(단위 : 백만원)

| 사 업 명                | 사업개요<br>(사업기간)              | 총사업비   | 기투자    | 2011 예산액 |       |     |       |    | 향후투자   |
|----------------------|-----------------------------|--------|--------|----------|-------|-----|-------|----|--------|
|                      |                             |        |        | 계        | 국비    | 도비  | 시군비   | 기타 |        |
| 오토테마파크<br>관광지조성사업    | 1,054,111㎡<br>(2010년~2012년) | 24,000 | -      | 5,600    | 2,000 | 600 | 3,000 | -  | 18,400 |
| 풍력발전시설설치             | 3,000kw<br>(2008~2012)      | 15,280 | 11,250 | 2,000    | 2,000 | -   | -     | -  | 2,030  |
| 소수력발전시설설치            | 3개소<br>(2008~2013)          | 14,007 | 2,320  | 7,104    | 5,780 | -   | 1,324 | -  | 4,583  |
| 기린종합회관 건립            | 2,500㎡<br>(2007~2012)       | 8,500  | 3,150  | 2,005    | -     | -   | 2,005 | -  | 3,345  |
| 서화종합회관 건립            | 1,810㎡<br>(2009~2012)       | 4,500  | 1,200  | 1,832    | 640   | 192 | 1,000 | -  | 1,468  |
| 여초서예관건립              | 2,611㎡<br>(2006~2011)       | 9,431  | 6,801  | 1,847    | -     | -   | 1,847 | -  | 783    |
| 박인환열 선양사업            | 948㎡<br>(2007~2011)         | 3,821  | 2,636  | 1,185    | -     | 100 | 1,085 | -  | -      |
| 모험레포츠단지조성            | 300,000㎡<br>(2004년~2013년)   | 10,760 | 6,680  | 600      | 300   | 90  | 210   | -  | 3,480  |
| 신남체육공원조성             | 74,974㎡<br>(2009년~2013년)    | 7,900  | 400    | 1,000    | 800   | -   | 200   | -  | 6,500  |
| 상남체육공원조성             | 35,001㎡<br>(2005년~2012년)    | 7,953  | 3,666  | 2,200    | 1,540 | -   | 660   | -  | 2,087  |
| 소도읍육성                | 4개부문<br>(2008년~2011년)       | 10,650 | 6,600  | 4,050    | 1,350 | 400 | 2,300 | -  | -      |
| 원통농공단지조성             | 146,595㎡<br>(2006년~2012년)   | 17,250 | 13,950 | 1,400    | -     | -   | 1,400 | -  | 1,900  |
| 차이선 농어촌도로<br>확포장     | L=4.0km<br>(2005년~2012년)    | 7,000  | 2,328  | 2,008    | -     | -   | 2,008 | -  | 2,664  |
| 백담사~옥수골<br>군도개설      | L=4.0km<br>(2009년~2013년)    | 7,400  | 1,400  | 2,007    | -     | -   | 2,007 | -  | 3,993  |
| 부평~하남<br>군도개설        | L=4.0km<br>(2011년~2014년)    | 10,000 | -      | 1,000    | -     | -   | 1,000 | -  | 9,000  |
| 진동지구 전원마을            | 30가구<br>(2008년~2012년)       | 4,500  | 2,300  | 1,505    | -     | -   | 1,505 | -  | 695    |
| 농촌마을종합개발<br>(마의태자권역) | 1식<br>(2010년~2015년)         | 5,210  | 120    | 1,200    | 840   | -   | 360   | -  | 3,890  |
| 성재생태습지조성             | 습지조성 1식<br>(2009년~2013년)    | 28,400 | 1,100  | 695      | -     | -   | 695   | -  | 26,605 |
| 산촌생태마을조성             | 3개마을<br>(2010년~2012년)       | 4,282  | 450    | 1,832    | 1,283 | -   | 549   | -  | 2,000  |
| 도시계획도로개설             | 8개소<br>(2010년~2011년)        | 4,597  | 400    | 4,197    | 1,950 | -   | 2,247 | -  | -      |