

경제진흥국

실국 전략목표

일자리 2배, 행복 2배 강원도 실현

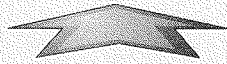

강원경제 도약-세계속의 『생명·건강산업』 수도 육성

(단위 : 개수, 백만원)

부서명	성과계획				예산액		
	전략목표	성과목표 (정책사업)	성과지표	세부사업	'12예산액	기정예산	증감
계	7	14	30	126	145,907	160,298	△14,392
경제정책과	2	3	6	30	28,563	29,554	△991
기업지원과	1	3	7	27	22,926	25,166	△2,240
투자유치과	1	1	3	6	8,690	18,611	△9,921
투자기반조성과	1	3	5	7	37,244	38,905	△1,660
전략산업과	1	3	7	53	38,773	35,980	2,792
자원개발과	1	1	2	3	9,711	12,082	△2,372

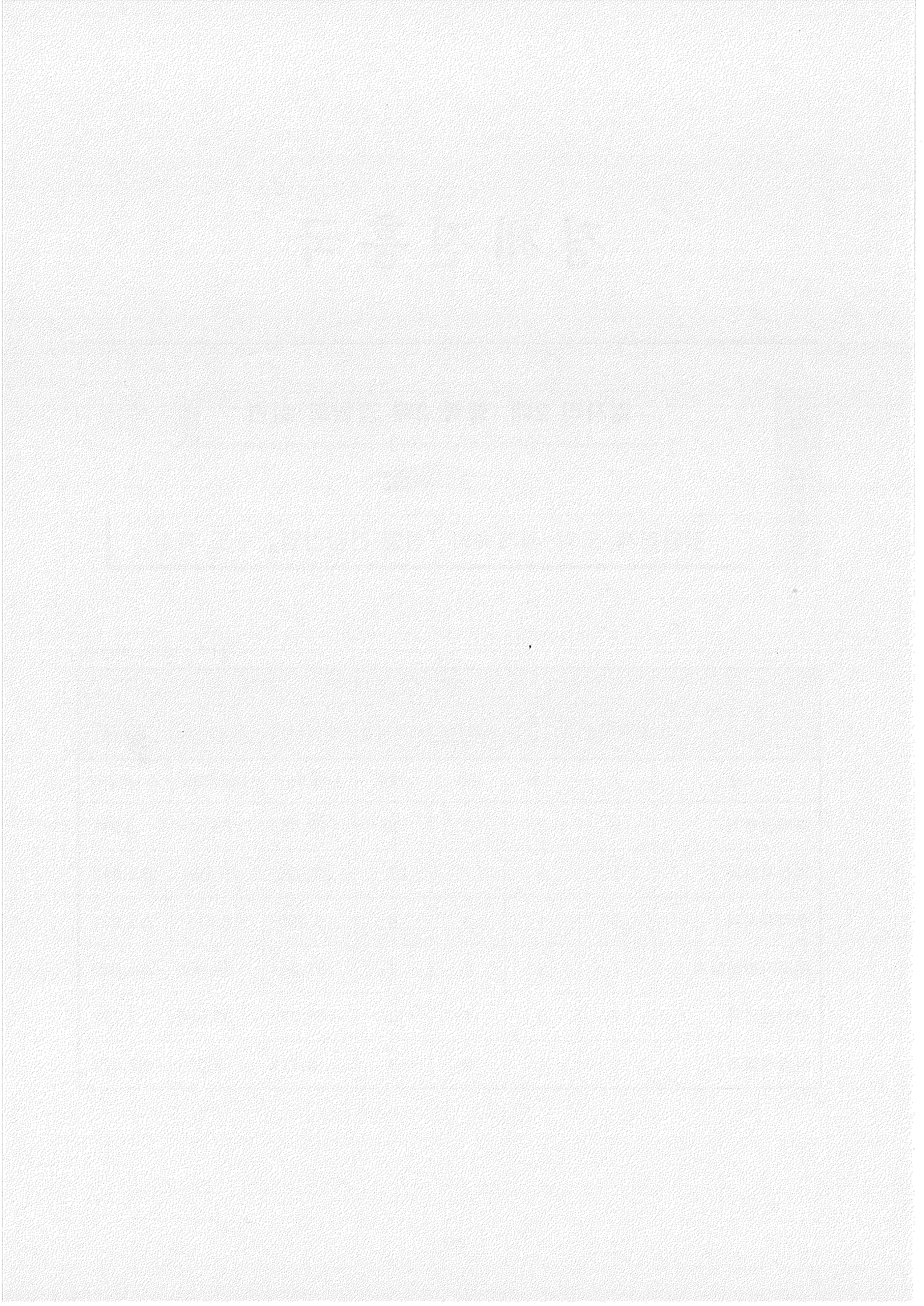

부서: 경제정책과
 정책: 안정된 경제기반 확립(산업·중소기업/산업진흥·고도화)
 단위: 전통시장 환경개선

(단위:천원)

부서·정책·단위(회계)·세부사업·편성목	예산액	기정액	비교증감
경제정책과	28,562,875	29,554,191	△991,316
국	3,833,766	5,005,767	△1,172,001
광	10,709,300	10,709,300	0
기	1,215,000	1,215,000	0
특	187,000	0	187,000
분	4,500	4,500	0
도	12,613,309	12,619,624	△6,315
안정된 경제기반 확립(산업·중소기업/산업진흥·고도화)	17,514,450	18,563,950	△1,049,500
국	108,315	1,278,315	△1,170,000
광	10,709,300	10,709,300	0
특	187,000	0	187,000
도	6,509,835	6,576,335	△66,500
전통시장 환경개선	13,490,195	14,660,195	△1,170,000
국	75,000	1,245,000	△1,170,000
광	10,709,300	10,709,300	0
도	2,705,895	2,705,895	0
특성화시장 육성 지원	1,018,000	2,218,000	△1,200,000
국	0	1,200,000	△1,200,000
도	1,018,000	1,018,000	0
308 자치단체등이전	468,000	1,668,000	△1,200,000
국	0	1,200,000	△1,200,000
도	468,000	468,000	0
01 자치단체경상보조금	468,000	1,668,000	△1,200,000
◎특성화시장 육성 지원	360,000	1,560,000	△1,200,000
국	0	1,200,000	△1,200,000
도	360,000	360,000	0
시장경영지원사업 추진(국가직접지원)	110,160	80,160	30,000
국	30,000	0	30,000
도	80,160	80,160	0
308 자치단체등이전	50,160	20,160	30,000
국	30,000	0	30,000
도	20,160	20,160	0
01 자치단체경상보조금	50,160	20,160	30,000
◎전통시장 활성화 연구용역	50,160	20,160	30,000
국	30,000	0	30,000
도	20,160	20,160	0
물가관리와 소비자보호	443,855	256,855	187,000
국	33,315	33,315	0
특	187,000	0	187,000
도	223,540	223,540	0
안정적인 물가관리	311,600	134,600	177,000
특	177,000	0	177,000
도	134,600	134,600	0
201 일반운영비	23,000	3,000	20,000
특	20,000	0	20,000
도	3,000	3,000	0
01 사무관리비	23,000	3,000	20,000

부서: 경제정책과
 정책: 안정된 경제기반 확립(산업·중소기업/산업진흥·고도화)
 단위: 물가관리와 소비자보호

(단위:천원)

부서·정책·단위(회계)·세부사업·편성목	예산액	기정액	비교증감
◎물가안정관리 홍보	20,000	0	20,000
특	20,000	0	20,000
207 연구개발비	15,000	0	15,000
특	15,000	0	15,000
02 전산개발비	15,000	0	15,000
◎강원물가정보망 리뉴얼	15,000	0	15,000
특	15,000	0	15,000
303 포상금	0	10,000	△10,000
01 포상금	0	10,000	△10,000
◎물가관리 우수 시·군 포상	0	10,000	△10,000
308 자치단체등이전	206,000	54,000	152,000
특	142,000	0	142,000
도	64,000	54,000	10,000
01 자치단체경상보조금	206,000	54,000	152,000
◎물가안정 모범업소 선정 지원	139,000	54,000	85,000
특	85,000	0	85,000
도	54,000	54,000	0
◎시군 맞춤형 물가안정 관리시책 추진	67,000	0	67,000
특	57,000	0	57,000
도	10,000	0	10,000
물가관리 및 소비자보호 관련 업무 추진	25,900	15,900	10,000
특	10,000	0	10,000
도	15,900	15,900	0
201 일반운영비	15,000	10,000	5,000
특	5,000	0	5,000
도	10,000	10,000	0
01 사무관리비	15,000	10,000	5,000
◎소비행태변화 실태조사	5,000	0	5,000
특	5,000	0	5,000
301 일반보상금	5,000	0	5,000
특	5,000	0	5,000
10 행사실비보상금	5,000	0	5,000
◎소비행태변화 실태조사요원 보상	5,000	0	5,000
특	5,000	0	5,000
소상공인 지원	3,237,100	3,303,600	△66,500
소상공인 창업 및 경영안정융자금 이차보전 추진	322,500	389,000	△66,500
307 민간이전	322,500	389,000	△66,500
02 민간경상보조	322,500	389,000	△66,500
◎소상공인 경영안정융자금 이차보전	298,500	365,000	△66,500
일자리 창출(사회복지/노동)	8,922,586	8,864,588	57,998
국	3,655,451	3,657,452	△2,001
기	1,215,000	1,215,000	0
분	4,500	4,500	0
도	4,047,635	3,987,636	59,999

부서: 경제정책과
 정책: 일자리 창출(사회복지/노동)
 단위: 취업촉진

(단위:천원)

부서·정책·단위(회계)·세부사업·편성목		예산액	기정액	비교증감
취업촉진		8,393,586	8,335,588	57,998
	국	3,655,451	3,657,452	△2,001
	기	1,215,000	1,215,000	0
	도	3,523,135	3,463,136	59,999
지역공동체일자리사업		5,715,286	5,715,288	△2
	국	3,577,451	3,577,452	△1
	도	2,137,835	2,137,836	△1
308 자치단체등이전		5,549,286	5,549,288	△2
	국	3,499,451	3,499,452	△1
	도	2,049,835	2,049,836	△1
01 자치단체경상보조금		5,549,286	5,549,288	△2
◎지역공동체일자리 추진		5,549,286	5,549,288	△2
○마을기업 육성		855,947	855,949	△2
	국	658,421	658,422	△1
	도	197,526	197,527	△1
실업자 고용촉진훈련 지원(국고)		78,000	80,000	△2,000
	국	78,000	80,000	△2,000
308 자치단체등이전		78,000	80,000	△2,000
	국	78,000	80,000	△2,000
01 자치단체경상보조금		78,000	80,000	△2,000
◎농어민 실업자 취업교육 지원		78,000	80,000	△2,000
	국	78,000	80,000	△2,000
희망마을 만들기(국가직접지원)		60,000	0	60,000
403 자치단체등자본이전		60,000	0	60,000
01 자치단체자본보조		60,000	0	60,000
◎석항리 희망마을 만들기		60,000	0	60,000
재무활동(경제정책과)(산업·중소기업/산업진흥·고도화)		414,654	414,468	186
산업진흥부문 반환금		414,654	414,468	186
산업진흥부문 반환금		414,654	414,468	186
802 반환금기타		414,654	414,468	186
01 국고보조금반환금		414,654	414,468	186
◎'11년 지역공동체 일자리		5,026	4,840	186