

2018년 시행



2018년도

건축물 시가표준액 조정기준

목 차

■ 건축물 시가표준액 개요	3
■ 2018년 주요 개정 사항	6
1. 건축물 시가표준액 산출체계	9
2. 적용지수	10
가. 구조지수의 적용	10
나. 용도지수의 적용	14
다. 위치지수의 적용	19
3. 경과연수별 잔가율	21
4. 가감산 특례	23
5. 증·개축 건축물 등에 대한 시가표준액 산출요령	26
6. 시가표준액이 시가보다 높은 건축물의 시가반영 차등 감산특례	28
7. 구분지상권에 대한 시가표준액 산출요령	30
〈첨부〉 건축물시가표준액 일람표	37
■ 2018년도 시가표준액 조정기준 문의처	481

건축물 시가표준액 개요

시가표준액의 의의

- 시가표준액이란 취득세, 재산세 등의 과세표준을 정하기 위하여, 시가 그 자체는 아니지만 과세관청이 과세를 위한 최저한의 표준가격으로서 결정·고시한 가액을 말한다.

과세표준이란?

지방세 과세대상 물건에 대한 조세부과의 기준이 되는 것으로서 금액, 면적, 수량, 건수 등을 의미함
※ 산출세액 = 과세표준 × 법정세율

시가표준액의 적용

- 세목별 관련규정이 정하는 바에 따라 시가표준액을 적용하여 해당 과세물건의 과세표준을 산정한다.
 - 취득세·등록면허세 : 「지방세법」 제10조 및 제27조에 따라 취득·등록 당시의 신고가액이 과세표준이 되나, 신고 또는 신고가액의 표시가 없거나 그 신고가액이 시가표준액보다 적은 경우에는 시가표준액을 과세표준으로 한다.
 - 재산세·지역자원시설세 : 「지방세법」 제110조 및 제146조에 따라 시가표준액에 공정시장 가액비율을 곱하여 산정한 가액을 과세표준으로 한다.

과세대상별 시가표준액

- 토지 및 주택의 시가표준액은 「부동산 가격공시에 관한 법률」에 따라 공시된 개별공시지가 및 개별주택가격으로 하고,
- 건축물 및 기타물건의 시가표준액은 행정안전부장관이 정한 기준에 따라 지방자치단체의 장이 결정·고시한 가액으로 한다.

건축물의 범위

- 건축물이란 주택 외의 일반건축물(새로 건축하여 건축 당시 개별주택가격 또는 공동주택가격이 공시되지 아니한 주택으로서 토지부분을 제외한 건축물을 포함)로서 「건축법」 제2조제1항제2호에 따른 건축물(이와 유사한 형태의 건축물을 포함한다)을 말한다.

●● 법적 근거 및 고시 절차

- 시가표준액 산정의 법적근거 : 「지방세법」 제4조제2항

지방세법 제4조

② 제1항 외의 건축물(새로 건축하여 건축 당시 개별주택가격 또는 공동주택가격이 공시되지 아니한 주택으로서 토지부분을 제외한 건축물을 포함한다), 선박, 항공기 및 그 밖의 과세대상에 대한 시가표준액은 거래가격, 수입가격, 신축·건조·제조가격 등을 고려하여 정한 기준가격에 종류, 구조, 용도, 경과연수 등 과세대상별 특성을 고려하여 대통령령으로 정하는 기준에 따라 지방자치단체의 장이 결정한 가액으로 한다.

- 시가표준액 결정 및 고시 절차

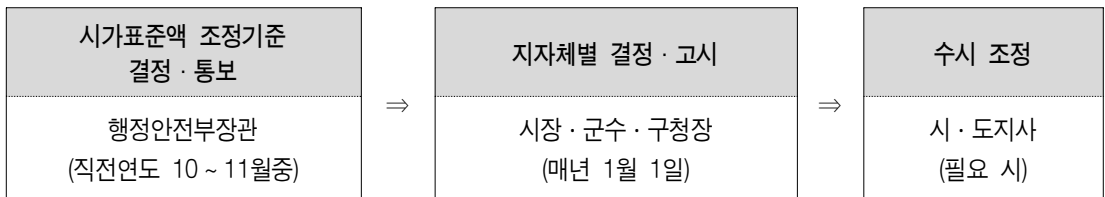

- (시가표준액 조정기준 결정) 행정안전부장관은 「지방세법 시행령」 제4조제1항에 따라 시가표준액 조정기준을 정하여 지방자치단체에 통보한다. 시가표준액 조정기준은 지방자치단체 및 전문가 등의 의견수렴 절차를 거쳐 결정되며, 2016년부터는 합리적 조정기준 마련을 위해 전문기관에 의뢰하여 그 결과를 조정기준에 반영하고 있다.
- (시가표준액 결정·고시) 시장·군수·구청장은 행정안전부장관이 정한 조정기준에 따라 건축물 시가표준액을 산정, 시·도지사의 승인을 받아 매년 1월 1일 결정·고시한다. 시장·군수·구청장은 조정기준에서 정하고 있는 구조·용도·위치 지수 등에 대하여 불합리하다고 판단되는 경우 해당 지수의 30% 범위 내에서 가감조정하여 결정할 수 있으나 그 범위를 초과하는 경우에는 행정안전부장관의 승인을 얻어 시·도지사가 변경 결정·고시하여 적용할 수 있다.
- (수시 조정) 경기 침체에 따른 건축물 가격 하락 등 이미 결정한 시가표준액의 적용이 불합리하다고 인정되는 경우에는 시·도지사가 행정안전부장관의 승인을 받아 해당 시가표준액을 변경결정하여 고시할 수 있다.

●● 건축물 시가표준액 산출방법

$$\begin{array}{|c|} \hline \text{건축물} \\ \hline \text{시가표준액} \\ \hline \end{array} = \begin{array}{|c|} \hline \text{건물신축} \\ \hline \text{가격기준액} \\ \hline \end{array} \times \begin{array}{|c|c|c|} \hline \text{각종 지수} \\ \hline \text{구조} & \text{용도} & \text{위치} \\ \hline \end{array} \times \begin{array}{|c|} \hline \text{경과연수} \\ \hline \text{잔가율} \\ \hline \end{array} \times \begin{array}{|c|} \hline \text{면적} \\ \hline (\text{m}^2) \\ \hline \end{array} \times \begin{array}{|c|} \hline \text{가감산} \\ \hline \text{특례} \\ \hline \end{array}$$

- 건축물의 시가표준액은 국세청장이 행정안전부장관과 협의하여 매년 결정·고시하는 건물신축가격기준액에 각종 지수와 경과연수별 잔가율을 적용하여 m²당 금액을 산출한 후 건축물의 면적(m²)을 곱하여 산출하되, 건축물이 가감산 특례 대상인 경우에는 해당 가감산율을 적용하여 산출한다.

지방세법 시행령 제4조제1항

1. 건축물 : 「소득세법」 제99조제1항제1호나목에 따라 산정·고시하는 건물신축가격기준액에 다음 각 목의 사항을 적용한다.
 - 가. 건물의 구조별·용도별·위치별 지수
 - 나. 건물의 경과연수별 잔존가치율
 - 다. 건물의 규모·형태·특수한 부대설비 등의 유무 및 그 밖의 여건에 따른 가감산율(加減算率)

※ 2018년 적용 건물신축가격기준액 : 690,000원/m²(2017년 대비 2만원 인상)

- 개별 건축물에 대한 시가표준액은 이 책에서 정하고 있는 시가표준액 조정기준에 따라 건축물 소재지 시·군·구에서 결정·고시한 시가표준액을 기준으로 산출된다.

2018년 주요 개정 사항

●● 구조지수 조정

2017년			2018년		
구조 번호	구조별	지수	구조 번호	구조별	지수
1	통나무조	<u>135</u>	1	통나무조	<u>140</u>
2	<u>철골(철골철근)콘크리트조, 목구조</u>	<u>120</u>	2	<u>목구조</u>	<u>125</u>
			3	<u>철골(철골철근)콘크리트조</u>	<u>120</u>
3	철근콘크리트조, 라멘조, 석조, 스틸하우스조, 프리캐스트 콘크리트조, 철골조, 연와조	100	4	철근콘크리트조, 라멘조, 석조, 스틸하우스조, 프리캐스트 콘크리트조, 철골조, 연와조	100
4	보강콘크리트조, 황토조, 보강블록조, ALC조, 시멘트벽돌조	90	5	보강콘크리트조, 황토조, 보강블록조, ALC조, 시멘트벽돌조	90
5	목조	<u>75</u>	6	목조	<u>78</u>
6	시멘트블록조, 와이어패널조, 경량철골조	60	7	시멘트블록조, 와이어패널조, 경량철골조	60
7	조립식 패널조, FRP 패널조	<u>55</u>	8	조립식 패널조, FRP 패널조	<u>50</u>
8	석회 및 흙벽돌조, 돌담 및 토담조	40	9	석회 및 흙벽돌조, 돌담 및 토담조	40
9	컨테이너건물	<u>35</u>	10	컨테이너건물	<u>30</u>
10	철파이프조	<u>22</u>	11	철파이프조	<u>25</u>

●● 용도지수 조정

구분	용도		번호	대상건물	'17년	'18년
I	주거용 건물	주거시설	4	○ 전업농어가주택, 광산주택	65	<u>70</u>
II	상업용 및 업무용 건물	숙박시설	7	○ 호텔(공중위생관리법상 숙박업을 말한다) ○ 펜션(관광진흥법상 관광편의시설) ○ 한옥체험시설(관광진흥법상 관광편의시설) ○ 생활숙박시설(건축법 시행령 [별표 1] 제15호 가목의 생활숙박 시설을 말한다)	130	130
			8	○ 여관(모텔 포함) ○ 호스텔(관광진흥법 시행령 제2조 제1항 제2호 마목에 따라 호스텔업에 사용되는 것을 말한다)	125	125
			9	○ 일반펜션(관광진흥법상 관광편의시설을 제외한 그 외의 펜션)	110	<u>115</u>
		판매시설	11	○ 유통산업발전법 제2조제3호에 따른 대형마트, 전문점, 백화점, 쇼핑센터, 복합쇼핑몰 , 그 밖의 대규모 점포	135	135
		운수시설	13	○ 여객자동차터미널, 철도시설, 공항시설, 항만시설	90	<u>100</u>
		업무시설	26	○ 사무용 오피스텔	110	<u>113</u>
	묘지관련 시설	37	○ 화장시설 ○ 봉안당(종교시설에 해당하는 것 제외) ○ 묘지와 자연장지에 부수되는 건축물 ○ 동물보호법상 동물장묘시설(동물전용의 장례식장, 동물화장시설, 동물건조장시설 및 동물 전용의 납골시설)	80	<u>85</u>	
III	산업용 및 기타 특수용 건물	공장	<u>39</u>	○ 산업집적활성화 및 공장설립에 관한 법률 제2조 제13호에 따른 지식산업센터 내 공장(지식산업센터 내 지원시설 및 공장형 사무실은 제외)	80	<u>90</u>
		발전시설	<u>40</u>	○ 원자력발전시설 (원자로·터빈·보조·핵(연료)폐기물저장·방사선 폐기물 처리 건물에 한함)	300	<u>330</u>

●● 위치지수 조정

2017년			2018년		
지역 번호	건물부속토지가격	지수	지역 번호	건물부속토지가격	지수
1	10이하	80	1	10이하	80
2	10초과~30이하	82	2	10초과~30이하	82
3	30초과~50이하	84	3	30초과~50이하	84
4	50초과~100이하	86	4	50초과~100이하	86
5	100초과~150이하	88	5	100초과~150이하	88
6	150초과~200이하	90	6	150초과~200이하	90
7	200초과~350이하	92	7	200초과~350이하	92
8	350초과~500이하	94	8	350초과~500이하	94
9	500초과~650이하	96	9	500초과~650이하	96
10	650초과~800이하	98	10	650초과~800이하	98
11	800초과~1,000이하	100	11	800초과~1,000이하	100
12	1,000초과~1,200이하	103	12	1,000초과~1,200이하	103
13	1,200초과~1,600이하	106	13	1,200초과~1,600이하	106
14	1,600초과~2,000이하	109	14	1,600초과~2,000이하	109
15	2,000초과~2,500이하	112	15	2,000초과~2,500이하	112
16	2,500초과~3,000이하	115	16	2,500초과~3,000이하	115
17	3,000초과~4,000이하	118	17	3,000초과~4,000이하	118
18	4,000초과~5,000이하	121	18	4,000초과~5,000이하	121
19	5,000초과~6,000이하	124	19	5,000초과~6,000이하	124
20	6,000초과~7,000이하	127	20	6,000초과~7,000이하	127
21	7,000초과~8,000이하	130	21	7,000초과~8,000이하	130
22	8,000초과~9,000이하	133	22	8,000초과~9,000이하	133
23	9,000초과~10,000이하	136	23	9,000초과~10,000이하	136
24	10,000초과~30,000이하	140	24	10,000초과~20,000이하	140
			25	20,000초과~30,000이하	145
25	30,000초과~50,000이하	145	26	30,000초과~40,000이하	150
			27	40,000초과~50,000이하	155
26	50,000초과	150	38	50,000초과	160

1. 건축물 시가표준액 산출체계

가. 산출체계도

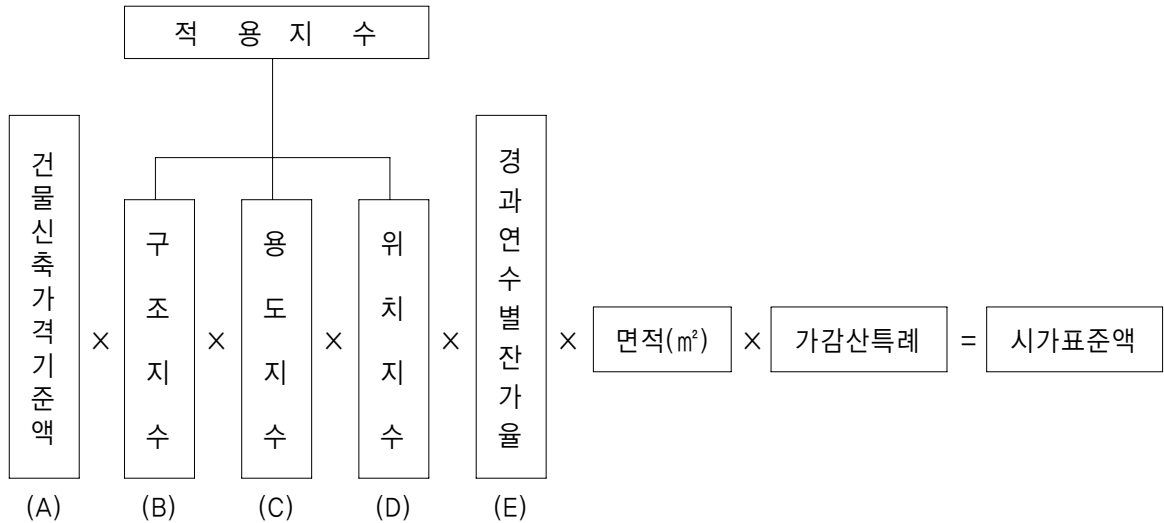

나. 산출요령

- 1) 건축물에 대한 시가표준액은 「소득세법」 제99조제1항제1호나목에 따라 산정·고시하는 건물신축가격기준액¹⁾에 구조별, 용도별, 위치별 지수와 경과연수별 잔가율을 곱하여 m²당 금액을 산출한다.
- 2) 산출한 m²당 금액(A×B×...×E)에서 1,000원 미만 숫자는 절사한다.
다만, m²당 금액이 1,000원미만일 때는 1,000원으로 한다.
- 3) 내용연수가 경과된 건축물은 최종연도의 잔가율을 적용한다.
- 4) 가감산특례에 해당하는 건축물에 대하여는 산출가액(A×B×...×면적(m²))에 일정률을 가감한 가액을 시가표준액으로 한다.

1) 2018년 건물신축가격기준액 : 690,000원/m²

2. 적용 지수

가. 구조지수의 적용

| 구조지수 |

구조번호	구 조 별	지수
1	통나무조	<u>140</u>
2	<u>목구조</u>	<u>125</u>
3	<u>철골(철골철근)콘크리트조</u>	<u>120</u>
4	철근콘크리트조, 라멘조, 석조, 스틸하우스조, 프리캐스트 콘크리트조, 철골조, 연와조	100
5	보강콘크리트조, 황토조, 보강블록조, ALC조, 시멘트벽돌조	90
6	목조	<u>78</u>
7	경량철골조, 시멘트블록조, 와이어패널조	60
8	조립식패널조, FRP 패널조	<u>50</u>
9	석회 및 흙벽돌조, 돌담 및 토담조	40
10	컨테이너건물	<u>30</u>
11	철파이프조	<u>25</u>

| 용어의 정의 |

1) 철골(철골철근)콘크리트조

철골의 기둥·벽·바닥 등 각 부분에 콘크리트를 부어 넣거나 철근콘크리트로 피복한 구조를 말한다.

2) 통나무조

원목에 인위적인 힘을 가하여 형태를 변화(원형 또는 다각형)시킨 후 이를 세우거나 쌓아 기둥과 외벽 전체면적의 1/2 이상을 차지하도록 축조한 구조 및 이 구조와 조적 기타의 구조를 병용한 구조를 말한다. 다만, 목구조 및 목조를 제외한다.

3) 스틸하우스조

아연도금강 골조를 조립하여 패널형태로 건축된 구조를 말한다.

4) 철근콘크리트조

철근콘크리트를 사용하여 건축을 하거나 이 구조와 조적 기타의 구조를 병용하는 구조를 말하며, 기둥과 보 등이 일체로 고정 접합된 철근콘크리트 구조를 포함한다(RC, PS조 포함). 다만 철근콘크리트조와 통나무조를 병용한 구조는 기둥과 외벽 전체면적의 1/2 이상이면 통나무조로 분류한다.

5) 라멘조

기둥과 보 등이 일체로 고정·접합된 철근콘크리트 구조의 건축물을 말한다.

6) 철골조

여러가지 단면으로 된 철골과 강판을 조립하여 리벳으로 조이거나 용접을 한 구조를 말한다.

7) 석조

외벽을 석재로 축조한 구조를 말한다.

8) 프리캐스트 콘크리트(P.C, Precast Concrete)조

P.C공법에 의하여 생산된 외벽 등의 부재를 조립하여 건축한 구조를 말한다.

9) 목구조

목재를 골조로 하고 합판, 합성수지, 타일, 석고보드 등을 사용하여 신공법으로 축조한 구조를 말한다. 다만, 건축법 시행령상 한옥구조목구조 및 일반(한식)목구조를 포함하며, 통나무조와 목조를 제외한다.

10) 연와(煉瓦)조

외벽 전체면적의 3/4 이상이 연와 또는 이와 유사한 벽돌로 축조된 구조를 말한다. 다만, 시멘트벽돌조와 시멘트블록조에 외벽 전체면적 1/2 이상에 돌붙임·타일붙임·인조석붙임·대리석붙임·붉은타일형벽돌붙임 등을 한 것은 모두 연와조로 본다.

11) 보강콘크리트조

시멘트벽돌조의 결함을 보완하기 위하여 벽체 또는 기둥부에 철근을 넣어 축조한 구조를 말한다.

12) 황토조

외벽 전체면적의 1/2 이상을 황토벽돌로 축조하거나 황토를 붙인 구조를 말하되, 기둥과 보 등은 목재·철재·철근콘크리트 등으로 건축한 구조를 말한다. 다만, 흙벽돌조와 토담조를 제외한다.

13) 보강블록조

블록의 빈부분에 철근을 넣고 모르타르 또는 콘크리트로 채워 블록조의 결함을 보완한 구조를 말한다.

14) ALC조

시멘트와 규사, 생석회 등 무기질 원료를 고온, 고압으로 증기양생시킨 경량의 기포콘크리트 제품인 ALC를 이용하여 ALC블록으로만 조적 시공하는 공법의 건물구조(ALC블록조) 또는 건물골조 보강을 목적으로 철골(H빔, C자널 등)로 기둥, 보, 지붕을 연결 조립하고, 내외벽을

AIC블록으로 조적시공 하는 공법의 건축물구조를 말한다.

15) 와이어패널조

스티로폼 단열재 표면에 강철선을 그물망처럼 엮어 고정시킨 다음 그 위에 강철선을 대각선으로 촘촘히 용접시켜 강도를 높인 와이어패널을 이용하여 건축된 건축물 및 이와 유사한 형태의 건축물의 구조를 말한다.

16) 조립식패널조

비교적 살이 얇은 형강 사이에 단열재인 폴리스텐폼을 넣어 만든 조립식 패널을 이용하여 건축된 건축물 및 이와 유사한 형태의 건축물의 구조를 말한다(FRP 패널조를 포함한다).

17) 시멘트벽돌조

외벽을 시멘트벽돌로 쌓은 후 화장벽돌이나 타일을 붙이거나 모르타르를 바른 건축물의 구조를 말하며, 칸막이벽은 목조로 할 경우도 있으며 지붕·바닥 등은 목조 또는 철근콘크리트조로 하기도 한다.

18) 목조

기둥과 들보 및 서까래 등이 목재로 된 구조를 말한다. 다만, 통나무조와 목구조(건축법 시행령상 한옥구조 포함)를 제외한다.

19) 경량철골조

비교적 살이 얇은 형강(압연해서 만든 단면이 L , C , H , I , 원주형 등의 일정한 모양을 이루고 있는 구조용 강철재)을 써서 꾸민 건축물의 구조를 말한다.

20) 시멘트블록조

주체인 외벽의 재료가 시멘트블록 또는 시멘트콘크리트블록 등으로 된 구조를 말하며 칸막이벽, 지붕, 바닥 등은 시멘트벽돌조와 같이 할 수도 있다.

21) 석회 및 흙벽돌조, 돌담 및 토담조

석회와 흙, 혼합벽돌, 돌담, 토담 등 이와 유사한 구조로 축조된 구조를 말한다. 다만, 이 구조에 자연석, 대리석을 사용하여 외벽을 치장한 구조는 석조로 분류하고, 이 구조와 연와조·보강콘크리트조·시멘트벽돌조·목조·시멘트블록조를 병용한 구조는 각각 연와조·보강콘크리트조·시멘트벽돌조·목조·시멘트블록조로 분류한다.

22) 철파이프조

강관(철파이프)을 '특수 접합' 또는 '용접'하여 구성한 구조를 말한다.

23) 컨테이너건물

컨테이너를 사용하여 축조한 건축물을 말한다.

| 적용요령 |

- 1) 건축물구조는 주된 재료와 기둥 등에 의하여 분류한다.
- 2) 철골조, 스틸하우스조 건물 벽면의 주된 구조가 조립식 패널, 칼라강판, 시멘트블록인 경우에는 지수 80을 적용한다. 단, 건축자재 등으로 내부 마감공사가 된 경우는 지수 90을 적용한다.
- 3) 퀵셋건물, 패널건물, 알미늄유리온실은 경량철골조로 적용한다.
- 4) 위 구조지수의 적용이 불합리하다고 판단되는 건축물에 대해서는 시장·군수·구청장이 해당 지수의 30% 범위 내에서 조정하여 적용할 수 있으나, 그 범위를 초과하는 경우에는 행정안전부장관의 승인을 얻어 시·도지사가 변경 결정·고시하여 적용할 수 있다.

나. 용도지수의 적용

| 용도지수 |

구분	용도		번호	대상건물	지수	
I	주거용 건물	주거시설	1	○ 주거용 오피스텔	130	
			2	○ 아파트	110	
			3	○ 단독주택(노인복지주택 제외) ○ 다중주택, 다가구주택, 연립주택, 다세대주택, 기숙사(학생복지주택 포함) 등 기타 주거용건물 ○ 도시형 생활주택	100	
			4	○ 전업농어가주택, 광산주택	<u>70</u>	
II	상업용 및 업무용 건물	숙박시설	5	○ 관광호텔(5성급·4성급) : 관광진흥법상 관광숙박시설	145	
			6	○ 관광호텔(3성급이하), 수상관광호텔, 한국전통호텔, 가족호텔 및 휴양콘도미니엄, 의료관광호텔	135	
			7	○ 호텔(공중위생관리법상 숙박업을 말한다) ○ 펜션(관광진흥법상 관광편의시설) ○ 한옥체험시설(관광진흥법상 관광편의시설) ○ 생활숙박시설(건축법 시행령 [별표 1] 제15호 가목의 생활숙박시설을 말한다)	130	
			8	○ 여관(모텔 포함) ○ 호스텔(관광진흥법 시행령 제2조 제1항 제2호 마목에 따라 호스텔업에 사용되는 것을 말한다)	125	
			9	○ 일반펜션(관광진흥법상 관광편의시설을 제외한 그 외의 펜션)	<u>115</u>	
			10	○ 농어촌정비법에 의한 농어촌 민박, 외국인관광 도시민박(관광진흥법상 관광편의시설), 여인숙	100	
			판매시설	11	○ 유통산업발전법 제2조제3호에 따른 대형마트, 전문점, 백화점, 쇼핑센터, 복합쇼핑몰 , 그 밖의 대규모 점포	135
				12	○ 도매시장, 재래(전통)시장	110
			운수시설	13	○ 여객자동차터미널, 철도시설, 공항시설, 항만시설	<u>100</u>
			위락시설	14	○ 유흥주점 및 이와 유사한 것 ○ 투전기업소 및 카지노업소 ○ 무도장	135
	15	○ 단란주점		130		
	16	○ 관광진흥법에 의한 유원시설업 및 기타 이와 유사한 것 (운동시설에 해당되는 것은 제외)		125		
	17	○ 무도학원		123		

구분	용도		번호	대상건물	지수
II	상업용 및 업무용 건물	문화 및 집회시설	18	<ul style="list-style-type: none"> ○ 예식장 ○ 공연장(극장, 영화관, 연예장, 음악당, 서커스장, 비디오품감상실, 비디오품소극장 등) ○ 집회장(공회장, 회의장, 경마·경륜·경정 장비발매소 및 전화투표소 등) ○ 전시장(박물관, 미술관, 과학관, 문화관, 체험관, 기념관, 산업전시장, 박람회장 등) ○ 관람장(경마장, 경륜장, 경정장, 자동차경기장, 기타 이와 유사한 것) 	125
			19	○ 동물원, 식물원, 수족관	90
	종교시설	20	○ 교회·성당·사찰·기도원·수도원·수녀원 등 종교집회장과 종교 집회장내 설치하는 봉안당	117	
		21	○ 사우(재실, 정각 포함)	80	
	운동시설	22	○ 골프장, 스키장, 자동차경주장, 승마장, 옥내수영장, 옥내스케이트장, 종합체육시설업	127	
		23	○ 체육시설의설치및이용에관한법률에 따른 시설 중 용도번호 22에 속하지 아니하는 것	117	
	의료시설	24	○ 종합병원	130	
		25	<ul style="list-style-type: none"> ○ 일반병원, 치과병원, 한방병원, 정신병원, 요양병원, 격리병원(전염 병원, 마약진료소 등) ○ 장례식장(종합병원 부속 장례식장 포함) 	125	
	업무시설	26	○ 사무용 오피스텔	113	
	방송통신 시설	27	<ul style="list-style-type: none"> ○ 방송국(방송프로그램제작시설 및 송신·수신·중계시설을 포함) ○ 전신전화국 ○ 촬영소 ○ 통신용시설 	125	
		28	○ 무선기지국, 간이 TV 중계소	80	
	교육연구 시설	29	○ 학교, 교육원(연수원), 직업훈련소, 연구소, 도서관	115	
	노유자 시설	30	<ul style="list-style-type: none"> ○ 아동관련시설 ○ 노인복지시설 ○ 기타 사회복지시설 및 근로복지시설 	115	
		31	<ul style="list-style-type: none"> ○ 고아원 ○ 노인주거복지시설(양로원 등) 및 경로당 ○ 용도번호 30번을 제외한 기타 이와 유사한 시설 	60	

구분	용도		번호	대상건물	지수
II	상업용 및 업무용 건물	수련시설	32	○ 청소년수련관, 청소년문화의집, 청소년특화시설, 유스호스텔, 청소년수련원, 청소년야영장, 기타 이와 유사한 것	117
			공중위생 시설	33	○ 일반목욕장(연면적 3,000㎡ 이상)
		34		○ 일반목욕장(연면적 1,000㎡ 이상 3,000㎡ 미만)	125
		35		○ 일반목욕장(연면적 1,000㎡ 미만)	117
	근린생활 시설	36	○ 상점(슈퍼마켓과 일용품 소매점 등) ○ 일반음식점, 휴게음식점, 제과점, 기원, 서점 ○ 이용원, 미용원, 세탁소 ○ 의원, 치과의원, 한의원, 침술원, 접골원, 조산원, 산후조리원 및 안마원 ○ 각종 사무실용 건물(금융업소, 사무소, 부동산중개사무소, 결혼상담소, 소개업소, 출판사 등) ○ 사진관, 표구점, 학원(무도학원 제외), 장의사, 동물병원, 독서실, 총포판매소 등 ○ 다중생활시설 ○ 안마시술소, 노래연습장 ○ 자동차매매장, 운전학원, 정비학원 ○ 청소년게임제공업의 시설, 일반게임제공업의 시설, 인터넷컴퓨터게임 시설제공업의 시설, 복합유통게임제공업의 시설 ○ 위에 열거되지 않은 기타 판매 및 영업시설	117	
			묘지관련 시설	37	○ 화장시설 ○ 봉안당(종교시설에 해당하는 것 제외) ○ 묘지와 자연장지에 부수되는 건축물 ○ 동물보호법상 동물장묘시설(동물전용의 장례식장, 동물화장시설, 동물건조장시설 및 동물 전용의 납골시설)
	III	산업용 및 기타 특수용 건물	공장	38	○ 공장 ○ 기타 물품의 제조·가공·수리에 계속적으로 이용되는 건축물로서 자동차관련시설, 자원순환 관련 시설 등으로 따로 분류되지 아니한 것
39				○ 산업집적활성화 및 공장설립에 관한 법률 제2조 제13호에 따른 지식산업센터 내 공장(지식산업센터 내 지원시설 및 공장형 사무실은 제외)	90
발전시설		40	○ 원자력발전시설〔원자로·터빈·보조·핵(연료)폐기물저장·방사선 폐기물 처리 건물에 한함〕	330	
		41	○ 발전시설(용도번호 40번에 해당되는 것 제외), 변전소	100	

구분	용도		번호	대상건물	지수
Ⅲ	산업용 및 기타 특수용 건물	창고시설	<u>42</u>	<ul style="list-style-type: none"> ○ 창고(냉동·냉장창고 포함, 주거용이나 사무실용 창고 및 전업농어가 주택창고 제외) ○ 하역장, 물류터미널, 집배송시설 	80
			<u>43</u>	<ul style="list-style-type: none"> ○ 전업농어가 주택창고 	30
		위험물 저장 및 처리시설	<u>44</u>	<ul style="list-style-type: none"> ○ 주유소(기계식세차설비 포함) 및 석유판매소 ○ 액화석유가스충전소·판매소·저장소, 위험물제조소·저장소·취급소, 액화가스취급소·판매소, 유독물보관·저장·판매시설, 고압가스충전소·판매소·저장소, 도료류판매소, 도시가스제조시설, 화약류저장소, 기타 위험물저장 및 처리시설 ○ 주유소의 캐노피 	125
		자원순환 관련 시설	<u>45</u>	<ul style="list-style-type: none"> ○ 하수 등 처리시설 ○ 고물상 ○ 폐기물재활용시설, 폐기물 처분시설 및 폐기물감량화시설 	80
		자 동 차 관련시설	<u>46</u>	<ul style="list-style-type: none"> ○ 주차장 	76
	<u>47</u>		<ul style="list-style-type: none"> ○ 주차전용빌딩 	65	
	<u>48</u>		<ul style="list-style-type: none"> ○ 세차장, 폐차장, 검사장, 정비공장, 차고 및 주기장 	74	
		동·식물 관련시설	<u>49</u>	<ul style="list-style-type: none"> ○ 가축운동시설, 인공수정센터, 관리사, 동물검역소, 실험동물사육시설 ○ 양수장, 경주용마사 ○ 도축장, 도계장 	80
	<u>50</u>		<ul style="list-style-type: none"> ○ 축사(양잠·양봉·양어시설 및 부화장 포함) ○ 가축시설(퇴비장, 가축용창고, 가축시장) ○ 작물재배사, 종묘배양시설, 건조장 ○ 화초 및 분재 등의 온실 ○ 기타 식물관련시설(동·식물원 제외) 	30	
		교정 및 군사시설	<u>51</u>	<ul style="list-style-type: none"> ○ 교정시설(보호감호소, 구치소 및 교도소를 말함) ○ 갱생보호시설, 그 밖에 범죄자의 갱생·보육·교육·보건 등의 용도로 쓰이는 시설 ○ 소년원 및 소년분류심사원 ○ 국방·군사시설 	100

| 적용요령 |

- 1) 1구 또는 1동의 건축물이 2이상의 용도에 사용되는 경우에는 각각의 용도대로 구분한다. 다만, 공용부분은 전용면적 비율로 안분하되 안분할 수 없는 부분은 사용면적이 제일 큰 용도의 건물에 부속된 것으로 본다.
- 2) 전업농어가주택이란 「농업·농촌 및 식품산업 기본법」 및 「수산업·어촌발전기본법」에 따른 농어촌지역에서 농업인 및 어업인이 상시 거주하는 단독주택을 말한다. 다만, 건축물의 연면적(측사 및 창고 제외)이 264제곱미터를 초과하는 경우에는 제외한다.
- 3) 견본주택(모델하우스)에 대하여는 용도번호 36의 사무실 용도지수를 적용한다.
- 4) 오피스텔은 「건축법 시행령」 제3조의5 [별표 1] 제14호나목 규정에 따른 오피스텔을 말한다.
- 5) 노인복지시설이란 「노인복지법」에 근거한 노인의 삶의 질을 향상시키기 위해 필요한 서비스 및 프로그램의 제공을 목적으로 마련된 장소 등으로 노인주거복지시설(양로원 등) 및 노인여가복지시설(경로당)을 제외한 노인의료복지시설, 재가노인복지시설, 노인보호전문기관으로 정한다.
- 6) 창고시설의 ‘창고’란 건축물대장 등 공부상 용도가 ‘창고’로 등재되어 있고, 특정 용도의 범위 안에 포함되지 아니하며 사실상 물품보관용으로 사용되는 등 해당 건물이 독립되어 일반적 창고의 역할인 물품보관 등의 기능을 하는 것만 해당한다.
- 7) 도시형 생활주택이란 「주택법」 제2조제4호 규정에 의거한 300세대 미만의 국민주택규모에 해당하는 주택으로서 「주택법 시행령」 제3조 각 호의 주택을 말한다.
- 8) 한옥체험시설이란 「관광진흥법 시행령」 제2조제1항제6호의 관광편의시설업의 종류 중 차목 규정에 따르며, 한옥(주요 구조부가 목조구조로서 한식기와 등을 사용한 건축물 중 고유의 전통미를 간직하고 있는 건축물과 그 부속시설을 말한다)에 숙박 체험에 적합한 시설을 갖추어 관광객에게 이용하게 하는 시설을 말한다.
- 9) 외국인관광 도시민박이란 「관광진흥법 시행령」 제2조제1항제6호의 관광편의시설업의 종류 중 카목 규정에 따르며, 「국토의 계획 및 이용에 관한 법률」 제6조 제1호에 따른 도시지역(농어촌정비법)에 따른 농어촌지역 및 준농어촌지역은 제외한다)의 주민이 거주하고 있는 다음의 어느 하나에 해당하는 주택(단독주택, 다가구주택, 아파트, 연립주택, 다세대주택)을 이용하여 외국인 관광객에게 한국의 가정문화를 체험할 수 있도록 숙식 등을 제공하는 시설을 말한다.
- 10) 관광숙박업 중 호텔업의 등급은 「관광진흥법」 제19조 및 「관광진흥법 시행령」 제22조에 따

라 5성급·4성급·3성급·2성급·1성급으로 구분된다.

- 11) 농어촌정비법에 의한 농어촌 민박이란 농어촌 지역과 준농어촌지역의 주민이 거주하고 있는 「건축법」 제2조제2항제1호에 따른 단독주택(같은 법 시행령 별표 1에 따른 단독주택과 다가구주택을 말한다)을 이용하여 농어촌 소득을 늘릴 목적으로 투숙객에게 숙박·취사시설·조식 등을 제공하는 하는 시설을 말한다.
- 12) 노인주거복지시설이란 「노인복지법」 제32조 규정에 따라 양로시설, 노인공동생활가정, 노인복지주택을 말한다.
- 13) 주차전용빌딩(주차전용건축물)이란 「주차장법」 제2조제11호와 「주차장법 시행령」 제1조의2에 따라 주차장으로 사용되는 건물을 말한다.
- 14) 위 용도지수 적용이 불합리하다고 판단되는 경우에는 시장·군수·구청장이 해당지수의 30% 범위 내에서 **조정**하여 적용할 수 있으나, 그 범위를 초과하는 경우에는 **행정안전부장관**의 승인을 얻어 시·도지사가 변경 결정·고시하여 적용할 수 있다.

다. 위치지수의 적용

| 위치지수 |

(단위 : 천원/㎡)

지역번호	건물부속토지가격	지수	지역번호	건물부속토지가격	지수
1	100이하	80	15	2,000초과 ~ 2,500이하	112
2	10초과 ~ 30이하	82	16	2,500초과 ~ 3,000이하	115
3	30초과 ~ 50이하	84	17	3,000초과 ~ 4,000이하	118
4	50초과 ~ 100이하	86	18	4,000초과 ~ 5,000이하	121
5	100초과 ~ 150이하	88	19	5,000초과 ~ 6,000이하	124
6	150초과 ~ 200이하	90	20	6,000초과 ~ 7,000이하	127
7	200초과 ~ 350이하	92	21	7,000초과 ~ 8,000이하	130
8	350초과 ~ 500이하	94	22	8,000초과 ~ 9,000이하	133
9	500초과 ~ 650이하	96	23	9,000초과 ~ 10,000이하	136
10	650초과 ~ 800이하	98	24	10,000초과 ~ 20,000이하	140
11	800초과 ~ 1,000이하	100	25	20,000초과 ~ 30,000이하	145
12	1,000초과 ~ 1,200이하	103	26	30,000초과 ~ 40,000이하	150
13	1,200초과 ~ 1,600이하	106	27	40,000초과 ~ 50,000이하	155
14	1,600초과 ~ 2,000이하	109	28	50,000초과	160

| 적용요령 |

- 1) 과세대상 건축물의 부속토지에 대한 위치지수는 납세의무성립일 현재의 개별공시지가를 기준으로 적용한다.
(예) 공시지가 1,300천원/㎡ 경우 → 위치지수 106
- 2) 여러 필지의 부속토지에 건축물이 있는 경우에는 각 필지의 개별공시지가를 평균한 가격에 해당하는 지수를 위치지수로 한다.
(예) 3필지의 토지에 건축물이 있는 경우 [A필지(30㎡) : 700천원/㎡, B필지(50㎡) : 1,000천원/㎡, C필지(20㎡) : 650천원/㎡] 인 경우
→ $(700\text{천원} \times 30\text{㎡} + 1,000\text{천원} \times 50\text{㎡} + 650\text{천원} \times 20\text{㎡}) \div 100\text{㎡}$
= 840천원/㎡
→ 위치지수 : 100
- 3) 건축물 부속토지의 개별 토지가격이 조사 누락 등으로 결정되지 아니하거나 조사 오류로 인하여 비현실적인 경우에는 인근 유사대지의 개별 토지가격을 참작하여 위치지수를 결정한다.
- 4) 수상건축물에 대하여는 위치지수를 적용하지 아니한다.
- 5) 주상복합건물내 주택에 대해 해당 위치지수 적용이 불합리하다고 판단되는 경우(주택 호수가 20호 미만인 경우에 한한다)에는 인근지역 주거용 건축물 부속토지에 준하는 위치지수를 적용할 수 있다.
- 6) 위 위치지수의 적용이 불합리하다고 판단되는 경우에는 시장·군수·구청장이 해당지수의 30% 범위 내에서 **조정**하여 적용할 수 있으나, 그 범위를 초과하는 경우에는 **행정안전부장관**의 승인을 얻어 시·도지사가 변경 결정·고시하여 적용할 수 있다.

3. 경과연수별 잔가율

| 경과연수별 잔가율 |

구분	건축물 구 조	철골 (철골철근) 콘크리트조, 통나무조	철근 콘크리트조 라멘조, 석조, 프리캐스트 콘크리트조, 목구조	철골조, 스틸하우스조, 연와조, 보강콘크리트조, 보강블록조, 황토조, 시멘트벽돌조, 목조, ALC조, 와이어패널조	시멘트블록조, 경량철골조, 조립식패널조, FRP 패널조	석회 및 흙벽돌조, 돌담 및 토담조, 철파이프조, 컨테이너건물
내 용 수		50	40	30	20	10
최 종 연 도 잔가율		20%	20%	10%	10%	10%
매 년 상각률		0,016	0,020	0,030	0,045	0,090
경 과 연수별 잔가율		1-(0,016 × 경과연수)	1-(0,020 × 경과연수)	1-(0,030 × 경과연수)	1-(0,045 × 경과연수)	1-(0,090 × 경과연수)

| 건축물 신축연도별 잔가율표 |

내용연수 50년		내용연수 40년		내용연수 30년		내용연수 20년		내용연수 10년	
신축연도	잔가율	신축연도	잔가율	신축연도	잔가율	신축연도	잔가율	신축연도	잔가율
2018	1,000	2018	1,000	2018	1,000	2018	1,000	2018	1,000
2017	0,984	2017	0,980	2017	0,970	2017	0,955	2017	0,910
2016	0,968	2016	0,960	2016	0,940	2016	0,910	2016	0,820
2015	0,952	2015	0,940	2015	0,910	2015	0,865	2015	0,730
2014	0,936	2014	0,920	2014	0,880	2014	0,820	2014	0,640
2013	0,920	2013	0,900	2013	0,850	2013	0,775	2013	0,550
2012	0,904	2012	0,880	2012	0,820	2012	0,730	2012	0,460
2011	0,888	2011	0,860	2011	0,790	2011	0,685	2011	0,370
2010	0,872	2010	0,840	2010	0,760	2010	0,640	2010	0,280
2009	0,856	2009	0,820	2009	0,730	2009	0,595	2009	0,190
2008	0,840	2008	0,800	2008	0,700	2008	0,550	2008이전	0,100
2007	0,824	2007	0,780	2007	0,670	2007	0,505		
2006	0,808	2006	0,760	2006	0,640	2006	0,460		
2005	0,792	2005	0,740	2005	0,610	2005	0,415		
2004	0,776	2004	0,720	2004	0,580	2004	0,370		
2003	0,760	2003	0,700	2003	0,550	2003	0,325		
2002	0,744	2002	0,680	2002	0,520	2002	0,280		
2001	0,728	2001	0,660	2001	0,490	2001	0,235		
2000	0,712	2000	0,640	2000	0,460	2000	0,190		
1999	0,696	1999	0,620	1999	0,430	1999	0,145		
1998	0,680	1998	0,600	1998	0,400	1998이전	0,100		
1997	0,664	1997	0,580	1997	0,370				
1996	0,648	1996	0,560	1996	0,340				
1995	0,632	1995	0,540	1995	0,310				
1994	0,616	1994	0,520	1994	0,280				
1993	0,600	1993	0,500	1993	0,250				
1992	0,584	1992	0,480	1992	0,220				
1991	0,568	1991	0,460	1991	0,190				
1990	0,552	1990	0,440	1990	0,160				
1989	0,536	1989	0,420	1989	0,130				
1988	0,520	1988	0,400	1988이전	0,100				
1987	0,504	1987	0,380						
1986	0,488	1986	0,360						
1985	0,472	1985	0,340						
1984	0,456	1984	0,320						
1983	0,440	1983	0,300						
1982	0,424	1982	0,280						
1981	0,408	1981	0,260						
1980	0,392	1980	0,240						
1979	0,376	1979	0,220						
1978	0,360	1978 전	0,200						
1977	0,344								
1976	0,328								
1975	0,312								
1974	0,296								
1973	0,280								
1972	0,264								
1971	0,248								
1970	0,232								
1969	0,216								
1968이전	0,200								

4. 가감산 특례

가. 가산대상 및 가산율

구분	가산율 적용대상 건물기준	가산율	가산율적용 제외부분
I	(1) 특수설비가 설치되어 있는 건물 ○ 인텔리전트 빌딩시스템 시설 - 빌딩관리요소 4가지 - 빌딩관리요소 5가지이상	5/100 10/100	○ 공동주택, 복합건물내 주택, 생산설비를 설치한 공장용 건물, 주차전용건축물 (주차장법」 제2조 제11호에 따른 건축물, 이하 같다)
II	(2) 특수건물 ○ 건물의 1개층 높이가 다른층의 높이 보다 2배이상 되는 특수건물(해당층 부분) ○ 건물의 1개층 높이가 8m이상인 되는 공장 등 특수 건물. 단, 높이가 4m 추가될 때마다 5% 가산율 추가 적용 (예 : 7.9m는 0, 8m는 5/100, 12m는 10/100가산)	5/100 5/100	○ 동일건물 내 복층 구조가 병존할 경우 당해 복층 부분
III	※ 지하층 및 옥탑 등은 층수계산시 제외 (3) 5층미만 건물 ○ 1층 상가부분 (4) 5층이상 10층이하 건물 ○ 1층 상가부분 (5) 11층이상 20층이하 건물 ○ 1층 상가부분 (6) 21층이상 30층이하 건물 ○ 1층 상가부분 (7) 30층초과 건물 ○ 1층 상가부분	10/100 20/100 25/100 30/100 35/100	○ 단층건물 ○ 오피스텔(용도번호 1, 26), 제조시설을 지원하기 위한 공장구내의 사무실(용도번호 36)
IV	※ 지하층 및 옥탑 등은 층수계산시 제외 (8) 11층이상 20층이하 건물 ○ 2층 상가부분 (9) 21층이상 30층이하 건물 ○ 2층 상가부분 (10) 30층 초과 건물 ○ 2층 상가부분	3/100 4/100 5/100	○ 오피스텔(용도번호 1, 26), 제조시설을 지원하기 위한 공장구내의 사무실(용도번호 36)
V	(11) 원자력발전시설	50/100	○ 원자로 · 터빈 · 보조핵(연료)폐기물 저장 · 방사선 폐기물 처리 건물 이외의 건물
VI	(12) 수상건축물	10/100	-

나. 감산대상 및 감산율

구분	감산율 적용대상 건축물기준	감산율	감산제외대상
I	{ 단독주택 }		
	(1) 1구의 연면적이 60㎡초과 85㎡이하	5/100	○ 다가구주택
	(2) 1구의 연면적이 60㎡이하	10/100	
II	(3) 주택의 차고	50/100	○ 복합건축물의 차고
III	(4) 특수구조 건물		-
	○ 무벽 면적비율 1/4이상 ~ 2/4미만	20/100	
	○ 무벽 면적비율 2/4이상 ~ 3/4미만	30/100	
	○ 무벽 면적비율 3/4이상	40/100	
IV	※ 지하층 및 옥탑 등은 층수계산시 제외		○ 오피스텔 (용도번호 1, 26)
	(5) 지하2층이상 상가부분	30/100	
	(6) 지하1층 상가부분		
	○ 10층이하 건물	20/100	
	○ 10층초과 건물	15/100	
	(7) 5층이상 10층이하 건물		
	○ 5층이상 상가부분	10/100	
	(8) 11층이상 20층이하 건물		
	○ 5층이상 상가부분	3/100	
	(9) 21층이상 30층이하 건물		
○ 5층이상 상가부분	2/100		
	(10) 30층초과 건물		
	○ 5층이상 상가부분	1/100	
V	※ 지하층 및 옥탑 등은 층수계산시 제외		○ 지하층
	(11) 주차장	10/100	
	○ 주차장으로 사용되고 있는 2층이상 건축물		

다. 적용요령

- 1) 인텔리전트 빌딩시스템 시설이란 건축물빌딩관리요소(냉·난방, 급수·배수, 방범, 방재 **[방화(防火)를 포함 한다]**, 전기, 조명 등)의 4가지 이상을 중앙관제장치시스템(기능별별도 관제시스템 포함. 이하 같다)에 의하여 자동관리·제어하는 시설을 말한다. 다만, 사무자동화시설(OA)과 정보·통신시설(TC)은 인텔리전트 빌딩시스템 시설의 범위에서 제외하며, 빌딩관리요소가 중앙관제장치시스템에 의하여 자동제어 되지 아니하는 시설(예 : 단순개별관리 또는 단순중앙관리 시스템)을 제외한다.
- 2) 가산대상 및 가산을 '구분 III'과 '구분 IV'를 적용할 상가부분은 용도지수의 번호 5~12, 14~17, 18의 예식장, 22~25, 27, 33~36, **44에** 해당하는 건축물을 말한다.
- 3) 감산대상 및 감산을 '구분 IV'를 적용할 상가부분은 용도지수의 번호 7의 펜션 및 한옥체험 시설, 8~10, 12, 16~18, 20~25, 27, 29~32, 34~36, **44에** 해당하는 건축물(부속 주차시설 포함)을 말한다.
- 4) 엘리베이터가 없는 5층이상 상가건축물의 경우 5층이상은 10/100에 해당하는 감산율을 적용한다.
- 5) "무벽 면적비율"은 해당 층의 바닥면부터 그 위층 바닥 아래면까지 전부 공간 또는 일부 공간으로 된 벽면이 없는 면적 대비 총 벽면비율을 말한다.
- 6) 감산대상 및 감산을 '구분 V'를 적용할 주차장은 집합건축물대상상 차량(자동차)관련시설로 표기되어 전유부분이 모두 주차장으로 사용되고 있는 건축물(복합건물의 주차장, 주차전용 건축물)로 용도지수의 번호 **46번**(주택의 차고는 제외) 및 **47번**에 해당하는 건축물을 말하고, 지하층은 감산대상에서 제외한다.
- 7) 가산대상과 감산대상이 여러 구분(I~VI)에 중복으로 해당하는 경우 각각의 가산을 또는 감산율을 더하여 중복으로 적용한다.
- 8) 위 가감산율의 적용이 불합리하다고 판단되는 경우에는 시장·군수·구청장이 해당지수의 30% 범위 내에서 **조정**하여 적용할 수 있으나, 그 범위를 초과하는 경우에는 **행정안전부장관**의 승인을 얻어 시·도지사가 변경 결정·고시하여 적용할 수 있다.

5. 증·개축 건축물 등에 대한 시가표준액 산출요령

가. 증축 건축물

증축 건축물에 대한 시가표준액은 증축 시 기초공사를 한 건축물과 기초공사를 하지 않은 건축물로 구분하고 해당 건축물의 구조별 신축건축물시가표준액에 [별표1]의 비율을 곱하여 산출한 금액을 m²당 시가표준액으로 하며, 해당부분에 대하여는 증축연도를 신축연도로 본다.

나. 개축 건축물

- 1) “개축”이란 기존 건축물의 전부 또는 일부(내력벽·기둥·보·지붕틀 중 3이상이 포함되는 경우를 말한다)를 철거하고 그 대지 안에 종전 규모의 범위 안에서 다시 축조하는 것을 말한다.
- 2) 개축 건축물에 대한 시가표준액은 다음과 같이 적용한다.
기존 건축물의 전부 또는 일부를 철거하고 다시 축조하는 경우 그 해당부분은 [별표1] 증축 건축물의 시가표준액 산출요령을 준용한다.
- 3) 개축 건축물에 대한 건축연도는 다음과 같이 적용한다.
개축에 해당되는 부분은 개축연도를 신축연도로 본다.

다. 대수선 건축물

- 1) “대수선”이란 「건축법 시행령」제3조의2에 따른 대수선을 말한다.
- 2) 대수선 건축물에 대한 시가표준액은 해당 건축물의 구조별 신축건축물시가표준액에 [별표2]의 비율을 곱하여 산출한 금액을 m²당 시가표준액으로 한다. 다만, 미관지구 안에서 건축물 외부형태를 변경하여, 변경층의 외부벽면 중 1/2 이하를 변경 경우에는 산출된 시가표준액의 50%를 적용한다.
※ m² 당 시가표준액 = 건물신축가격기준액 × 구조지수 × 용도지수 × 위치지수 × 가감산특례 × m² 당 시가표준액 산출비율[별표2]
- 3) 대수선 해당 건축물에 대한 건축연도는 기존건축물의 건축연도에 대수선으로 인한 내용연수 증가분(대수선시점의 경과연수의 40%, 소수점이하 절사함)을 가산하여 계산한 연도를 신축연도로 본다.
(예) 1988년도에 신축한 건축물을 2016년도에 대수선한 경우
1988 + [경과연수(28년) × 0.40] = 1999년(신축연도)
※ 시가표준액 = 건물신축가격기준액 × 구조지수 × 용도지수 × 위치지수 × (변경된)경과연수별 잔가율 × 면적 × 가감산특례

라. 재축 건축물

- 1) 재축된 건축물은 증축의 시가표준액 산출요령을 준용한다.

[별표 1]

증축 건축물에 대한 시가표준액표

구분 구조 번호	㎡당 시가표준액 산출비율 (%)			비 고
	기초공사를 한 건축물	기초공사를 하지 않은 건축물	기초공사를 하지 않은 건축물 중 중층건축물	
1	100	80	60	<ul style="list-style-type: none"> ○ 신축건축물 시가표준액에 해당지수를 곱하여 산출한다. ○ ㎡당 기준액에서 1,000원 미만은 버린다. ○ 중층건축물이란 1개층을 복층으로 증축하는 것을 말한다.
2	100	80	60	
3	100	80	60	
4	100	80	60	
5	100	85	65	
6	100	85	65	
7	100	85	65	
8	100	85	65	
9	100	85	65	
10	100	85	65	
11	100	85	65	

[별표 2]

대수선 건축물에 대한 시가표준액표

구분 구조 번호	㎡당 시가표준액 산출비율 (%)	비 고
	대 수 선	
1	25	<ul style="list-style-type: none"> ○ 신축건축물시가표준액에 해당지수를 곱하여 산출한다. ○ ㎡당 기준액에서 1,000원 미만은 버린다.
2	25	
3	25	
4	25	
5	25	
6	35	
7	35	
8	35	
9	35	
10	30	
11	30	

6. 시가표준액이 시가보다 높은 건축물의 시가반영 차등 감산특례

가. 감산율

대 상 건 물	감산율
(1) 산정시가표준액 대비 시가비율 0%초과 ~ 10%이하	90/100
(2) 산정시가표준액 대비 시가비율 10%초과 ~ 20%이하	80/100
(3) 산정시가표준액 대비 시가비율 20%초과 ~ 30%이하	70/100
(4) 산정시가표준액 대비 시가비율 30%초과 ~ 40%이하	60/100
(5) 산정시가표준액 대비 시가비율 40%초과 ~ 50%이하	50/100
(6) 산정시가표준액 대비 시가비율 50%초과 ~ 60%이하	40/100
(7) 산정시가표준액 대비 시가비율 60%초과 ~ 70%이하	30/100
(8) 산정시가표준액 대비 시가비율 70%초과 ~ 80%이하	20/100
(9) 산정시가표준액 대비 시가비율 80%초과 ~ 90%이하	10/100

나. 적용요령

- 1) 건물신축가격기준액에 구조·용도·위치지수, 경과연수별 잔가율, 면적, 가감산특례를 적용한 후 산정된 건축물시가표준액(이하 “산정건축물시가표준액”이라 함)과 토지시가표준액을 합산한 가액이 거래된 시가(부속토지를 포함하며, 적용요령 3)을 말함)보다 높은 경우로서 「지방세법 시행령」 제20조 제2항 제2호의 적용대상이 되는 유상승계 취득시에 적용되는 취득세 건축물시가표준액을 산정할 때에 한정하여 적용한다.
- 2) 산정시가표준액 대비 시가비율은 시가(건축물+토지가액)를 산정시가표준액(산정건축물시가표준액+토지시가표준액)으로 나눈 비율을 말한다.

$$\text{※ 산정시가표준액 대비 시가 비율} = \frac{\text{시가(건축물+토지가액)}}{\text{산정시가표준액(산정건축물시가표준액+토지시가표준액)}}$$

- 3) 시가는 시장·군수·구청장이 거래가격 등을 조사하여 당해 거래와 유사한 상황에서 통상적인 시장에서 정상적인 거래가 이루어지는 경우 성립될 가능성이 가장 높다고 인정되는 가액 또는 2개 이상의 전문평가기관의 평균 감정가액으로 한다.

- 4) 시장·군수·구청장은 조정신청 또는 조정이 필요하다고 인정하는 경우에 감산율을 적용할 수 있다.
- 5) 시장·군수·구청장은 위 감산율이 불합리하다고 판단되는 경우에는 달리 정하여 적용할 수 있다.

《시가감산율 적용(예시)》

○ 현 황

- 신고가액 : 100,000,000원(건축물의 부속토지를 포함한 가액)
- 산정시가표준액 : 200,000,000원(산정건축물시가표준액 120,000,000원,
토지시가표준액 80,000,000원)

- 조사가액 또는 감정가액 : 110,000,000원(건축물 + 토지)

- 산정시가표준액 대비 시가비율 : 110,000,000원/200,000,000원 = 55%

- 감산율 : 40%

- 감산율 적용 후 건축물시가표준액 : 건축물 120,000,000원 × (1-0.4) = 72,000,000원

⇒ 감산율 적용 후 시가표준액 : 80,000,000원(토지) + 72,000,000원(건축물)
= 152,000,000원

7. 구분지상권에 대한 시가표준액 산출요령

가. 용어 정의

- (1) “구분지상권”이란 「민법」 제289조의2에서 규정한 지하 또는 지상 공간의 상하의 범위를 정하여 건물 또는 기타 공작물을 소유하기 위하여 설정하는 지상권을 말한다.
- (2) 입체이용저해율이란 당해 토지에 지하·지상 공간 일부를 사용함으로써 당해 토지의 이용이 저해되는 비율을 말한다.

나. 적용 범위

본 기준은 「지방세법」 제28조제1항제1호다목 규정의 구분지상권에 대한 등록면허세의 과세표준을 산정하는 경우에 적용한다.

다. 구분지상권의 과세표준 산정 산식

구분지상권의 과세표준은 당해 구분지상권 설정토지의 개별공시지가에 설정된 토지면적을 곱한 다음, 입체이용저해율을 곱한 금액으로 한다.

$$\begin{aligned} & \text{구분지상권 시가표준액} \\ & = \text{개별공시지가} \times \text{해당지표면적} \times \text{구분지상권의 입체이용저해율} \end{aligned}$$

이 경우, 입체이용저해율은 「4. 입체이용저해율 산정방식」에 의한다.

라. 입체이용저해율 산정요령

- (1) 입체이용저해율 = 건축물의 이용저해율 + 지하부분의 이용저해율 + 그 밖의 이용저해율
- (2) “건축물의 이용저해율”은 다음에 정하는 기준에 따라 산정한다.

가) 건축물의 이용저해율

$$\text{토지의 건물이용률}(\alpha) \times \frac{\text{저해층의 층별효용비율의 합(B)}}{\text{최유효건물층의 층별효용비율의 합(A)}}$$

나) 건물 이용률(α), 최유효건물층수는 [별표3] 토지의 입체이용률 배분표에서 정하는 기준에 의한다.

다) 저해층의 층별효용비율(B) 및 최유효건물층의 층별효용비율(A)은 [별표4] 건물 이용저해

을 산정을 위한 층별효용비율표에 의한다.

이 경우 지하층에 대한 층별효용비율을 각각 합산한다.

라) 저해층수는 최유효건물층 수에서 건축가능한 층수를 뺀 것으로 한다.

(3) “지하부분의 이용저해율”은 다음에 정하는 기준에 따라 산정한다.

가) 지하부분의 이용저해율

$$\text{토지의 입체이용률 배분표의 지하이용률}(\beta) \times \text{심도별 지하이용저해율}(P)$$

나) 지하이용률(β)은 [별표3] 토지의 입체이용률 배분표에서 정하는 기준에 의한다.

다) 심도별 지하이용저해율(P)은 [별표5] 심도별 지하이용저해율표의 기준에 의한다.

(4) 그 밖의 이용저해율은 다음 각 호에서 정하는 기준에 따라 산정한다.

가) 그 밖의 이용저해율

$$\text{토지의 입체이용률 배분표의 공중(기타)이용률}(\gamma) \times \text{고도별 기타 이용저해율}(Q)$$

나) 공중(기타)이용률(γ)은 [별표3] 토지의 입체이용률 배분표에서 정하는 기준에 의한다.

다) 고도별 기타이용저해율(Q)은 [별표6] 고도별 기타이용저해율표의 기준에 의한다.

(5) 산출한 시가표준액에서 천원미만 숫자는 절사한다.

마. 산출 예시

1 지상에 구분지상권을 정하는 경우(건축물의 이용저해율이 없는 경우)

〈사실관계〉

- 용도지역 : 농림지역
- 공시지가 : 40,000원/㎡
- 해당 지표 면적 : 400㎡(선하지)
- 지상권 설정면적 : 지표면 상공 22m이상 36m이하의 공중공간
(단, 송전선의 상하 이격거리는 1.2m)

(1) 입체이용저해율 산정

가) (건축물의 이용저해율)

송전선로의 하부 하한선은 20.8m (상공22m - 이격거리1.2m)이고, 농림·자연환경보전 지역의 최유효층수는 [별표3]의 최유효지상층수 3층(3층×4m)이므로 12m가 되어, 지상공 간에는 저해되는 부분이 없으므로 송전선의 건물 이용저해율은 “0”

나) (지하부분의 이용저해율)

송전선은 지하에 영향이 없으므로 심도별 지하 이용저해율은 “0”

다) (그 밖의 이용저해율)

건물의 최유효층수 높이가 12m(3층×4m)이고 송전선의 하한선 높이가 20.8m로서 최유효층수 높이의 8.8m(20.8m - 12m)를 초과한 공간부터 송전선로가 있어 이용저해율이 발생하므로 [별표3]의 공중(기타)이용률(γ) 0.3 × 고도별 기타이용저해율 ([별표6]의 고도 10m이하) 1.0 = “0.3”

라) 입체이용저해율

(건축물의 이용저해율) 0 + (지하부분의 이용저해율) 0 + (그 밖의 이용저해율) 0.3 = 0.3

(2) 구분지상권 과세표준 산정

40,000원(개별공시지가) × 400㎡(토지면적) × 0.3(입체이용저해율) = 4,800,000원

2 지상에 구분지상권을 정하는 경우(건축물의 이용저해율이 있는 경우)

〈 사실관계〉

- 용도지역 : 관리지역
- 공시지가 : 40,000원/㎡
- 해당 지표 면적 : 400㎡(선하지)
- 건물 : 지상 2층
- 지상권 설정면적 : 지표면 상공 22m이상 36m이하의 공중공간
(단, 송전선의 상하 이격거리는 1.2m)
- 송전선으로 인해 건물 5층 밖에 건축하지 못함

(1) 입체이용저해율 산정

가) (건축물의 이용저해율)

관리지역의 최유효건물층수는 [별표3] 토지의 입체이용률 배분표에 지상12층, 지하2층으로 되어 있으므로 최유효건물층의 층별효용비율의 합(40+44+100+60+50+45+42+42+42+42+42+42+42+42)은 675이며, 저해층은 건축가능 최유효건물 지상층수 (12층) - 건축가능 층수(5층) = 7층 이 되므로, 저해층의 층별효용비율의 합(7×42)은 294이므로 송전선의 건물 이용저해율은 [별표3]토지의 입체이용률 배분표의 건물이용률(0.7) × 저해층의 층별효용비율의 합(294)/ 최유효건물층의 층별효용비율의 합(675) = “0.305”

나) (지하부분의 이용저해율)

송전선은 지하에 영향이 없으므로 심도별 지하 이용저해율은 “0”

다) (그 밖의 이용저해율)

산정한 건물의 이용저해율이 “0을 초과하므로 [별표3]의 공중(기타)이용률의 최대치 “0.15”

라) 입체이용저해율

(건축물의 이용저해율) 0.305 + (지하부분의 이용저해율) 0 + (그 밖의 이용저해율) 0.15 = 0.455

(2) 구분지상권 과세표준 산정

$$40,000\text{원(개별공시지가)} \times 400\text{m}^2(\text{토지면적}) \times 0.455(\text{입체이용저해율}) = 7,280,000\text{원}$$

③ 지하에 구분지상권을 정하는 경우

〈 사실관계 〉

- 용도지역 : 도시지역
- 공시지가 : 100,000원/m²
- 해당 지표 면적 : 1,000m²
- 지상권 설정면적 : 지하토포고 25.4m지점에 지하철도 건설

(1) 입체이용저해율 산정

가) (건축물 및 그 밖의 이용저해율)

지하시설물은 공중과 건물의 이용에 영향을 주지 않으므로 건축물의 이용저해율과 그 밖의 이용저해율은 각각 “0”

나) (지하부분의 이용저해율)

도시지역의 지표면에서 25.4m부터 심도별 지하이용저해율이 발생하므로, [별표3]의 지하이용률(β) 0.15 × [별표5]의 심도 20~30m 구간 심도별 지하이용저해율 0.556 = “0.083”의 지하부분의 이용저해율이 산정됨

다) 입체이용저해율 :

$$(\text{건축물의 이용저해율}) 0 + (\text{지하부분의 지하이용저해율}) 0.083 + (\text{그 밖의 이용저해율}) 0 = 0.083$$

(2) 구분지상권 과세표준 산정

$$1100,000\text{원(개별공시지가)} \times 1,000\text{m}^2(\text{토지면적}) \times 0.083 (\text{입체이용저해율}) = 8,300,000\text{원}$$

[별표 3]

토지의 입체이용률 배분표

이용률 \ 지역	도시지역	관리지역	농림·자연환경보전지역
건물 이용률 (α)	0.8	0.7	0.6
지하 이용률 (β)	0.15	0.15	0.10
공중(기타) 이용률(γ)	0.05	0.15	0.30
최유효지상층수	23	12	3
최유효지하가능층수	4	2	1

- (1) "지역"은 「국토의 계획 및 이용에 관한 법률」 제6조 규정의 용도지역을 말함
- (2) 산정한 건물이용저해율이 "0"을 초과하는 경우 공중(기타)이용률은 최고치를 적용한다
- (3) 각 층별 높이는 4m로 간주한다.

[별표 4]

건축물 이용저해율 산정을 위한 층별효용비율표

층 별	도시지역	관리지역	농림·자연환경보전지역
5층이상	35	42	-
4층	40	45	-
3층	50	50	80
2층	60	60	100
지상1층	100	100	100
지하1층	44	44	48
지하2층이상	38	40	-

- (1) "지역"은 「국토의 계획 및 이용에 관한 법률」 제6조 규정의 용도지역을 말함
- (2) 각 층별 높이는 4m로 간주한다.

[별표 5]

심도별 지하이용저해율표

지역 심도(m)	심도별 지하이용저해율(P)		
	도시지역	관리지역	농림·자연환경보전지역
0 ~ 10미만	1.000	1.000	1.000
10 ~ 20미만	0.778	0.714	0.600
20 ~ 30미만	0.556	0.429	0.400
30 ~ 40미만	0.333	0.143	
40 이상	0.111		

- (1) “지역”은 「국토의 계획 및 이용에 관한 법률」 제6조 규정의 용도지역을 말함
- (2) “심도”는 지표면으로부터 지하시설물 상단까지의 수직거리를 말함
- (3) 지역별 심도기준을 초과하는 경우에는 해당 지역의 최소치를 적용한다

[별표 6]

고도별 기타이용저해율표

지역 고도(m)	고도별 기타이용저해율(Q)		
	도시지역	관리지역	농림·자연환경보전지역
50 초과		0.111	0.400
41~50이하	0.125	0.222	0.600
31~40이하	0.375	0.443	0.700
21~30이하	0.625	0.667	0.800
11~20이하	0.875	0.889	0.900
10 이하	1.000	1.000	1.000

- (1) “지역”은 「국토의 계획 및 이용에 관한 법률」 제6조 규정의 용도지역을 말함
- (2) “고도”는 [별표3]토지의 입체이용률 배분표상 최유효층수의 최고높이로부터 공중공간으로의 수직높이를 말한다.
- (3) 각층의 높이는 4m로 간주한다.
- (4) 지역별 고도기준을 초과하는 경우에는 해당 지역의 최소치를 적용한다.

건축물시가표준액 일람표

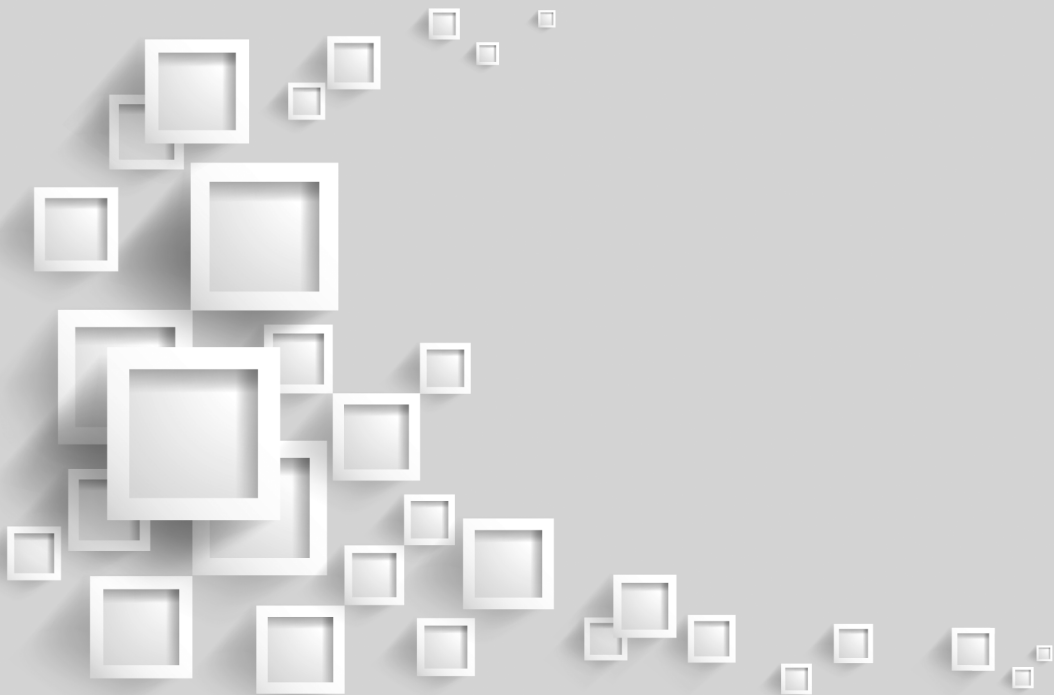

건물신축가격기준액 : 690,000원		구조번호 : 1 140 (통나무조)																			
지역번호 : 1(개별공시지가 10,000원 이하)		위치지수 : 80																			
용도별 분류번호	용도번호 (50)	용도번호 (31)	용도번호 (47)	용도번호 (4)	용도번호 (48)	용도번호 (46)	용도번호 (38)	용도번호 (37)	용도번호 (39)	용도번호 (3)	용도번호 (12)	용도번호 (26)	용도번호 (29)	용도번호 (36)	용도번호 (17)	용도번호 (8)	용도번호 (22)	용도번호 (24)	용도번호 (11)	용도번호 (5)	용도번호 (40)
건축년도	30	60	65	70	74	76	80	85	90	100	110	113	115	117	123	125	127	130	135	145	330
2018	231	463	502	540	571	587	618	656	695	772	850	873	888	904	950	966	981	1,004	1,043	1,120	2,550
2017	228	456	494	532	562	577	608	646	684	760	836	859	874	889	935	950	965	988	1,026	1,102	2,509
2016	224	448	486	523	553	568	598	635	673	748	822	845	860	875	920	935	950	972	1,009	1,084	2,468
2015	220	441	478	514	544	559	588	625	662	735	809	831	846	860	904	919	934	956	993	1,066	2,427
2014	217	434	470	506	535	549	578	614	651	723	795	817	831	846	889	904	918	940	976	1,048	2,387
2013	213	426	462	497	526	540	568	604	639	710	782	803	817	831	874	888	902	924	959	1,030	2,346
2012	209	419	454	489	516	530	558	593	628	698	768	789	803	817	859	873	887	908	943	1,012	2,305
2011	205	411	446	480	507	521	548	583	617	686	754	775	789	802	844	857	871	892	926	995	2,264
2010	202	404	438	471	498	512	539	572	606	673	741	761	774	788	828	842	855	876	909	977	2,223
2009	198	396	429	463	489	502	529	562	595	661	727	747	760	773	813	826	840	859	893	959	2,183
2008	194	389	421	454	480	493	519	551	584	649	714	733	746	759	798	811	824	843	876	941	2,142
2007	191	382	413	445	471	483	509	541	573	636	700	719	732	745	783	795	808	827	859	923	2,101
2006	187	374	405	437	462	474	499	530	561	624	686	705	718	730	768	780	793	811	842	905	2,060
2005	183	367	397	428	452	465	489	520	550	612	673	691	703	716	752	765	777	795	826	887	2,019
2004	179	359	389	419	443	455	479	509	539	599	659	677	689	701	737	749	761	779	809	869	1,978
2003	176	352	381	411	434	446	469	499	528	587	646	663	675	687	722	734	745	763	792	851	1,938
2002	172	344	373	402	425	436	459	488	517	574	632	649	661	672	707	718	730	747	776	833	1,897
2001	168	337	365	393	416	427	450	478	506	562	618	635	646	658	691	703	714	731	759	815	1,856
2000	165	330	357	385	407	418	440	467	495	550	605	621	632	643	676	687	698	715	742	797	1,815
1999	161	322	349	376	398	408	430	457	484	537	591	607	618	629	661	672	683	699	726	779	1,774
1998	157	315	341	367	388	399	420	446	472	525	578	593	604	614	646	656	667	683	709	761	1,734
1997	153	307	333	359	379	389	410	436	461	513	564	579	590	600	631	641	651	667	692	744	1,693
1996	150	300	325	350	370	380	400	425	450	500	550	565	575	585	615	625	635	651	676	726	1,652
1995	146	293	317	341	361	371	390	415	439	488	537	551	561	571	600	610	620	634	659	708	1,611
1994	142	285	309	333	352	361	380	404	428	476	523	537	547	556	585	595	604	618	642	690	1,570
1993	139	278	301	324	343	352	370	394	417	463	510	523	533	542	570	579	588	602	625	672	1,530
1992	135	270	293	315	333	342	361	383	406	451	496	509	519	528	555	564	573	586	609	654	1,489
1991	131	263	285	307	324	333	351	373	395	438	482	496	504	513	539	548	557	570	592	636	1,448
1990	127	255	277	298	315	324	341	362	383	426	469	482	490	499	524	533	541	554	575	618	1,407
1989	124	248	269	289	306	314	331	352	372	414	455	468	476	484	509	517	526	538	559	600	1,366
1988	120	241	261	281	297	305	321	341	361	401	442	454	462	470	494	502	510	522	542	582	1,326

용도별 분류번호	용도번호 (50)	용도번호 (31)	용도번호 (47)	용도번호 (4)	용도번호 (48)	용도번호 (46)	용도번호 (38)	용도번호 (37)	용도번호 (39)	용도번호 (3)	용도번호 (12)	용도번호 (26)	용도번호 (29)	용도번호 (36)	용도번호 (17)	용도번호 (8)	용도번호 (22)	용도번호 (24)	용도번호 (11)	용도번호 (5)	용도번호 (40)
건축년도	30	60	65	70	74	76	80	85	90	100	110	113	115	117	123	125	127	130	135	145	330
1987	116	233	253	272	288	296	311	331	350	389	428	440	447	455	479	486	494	506	525	564	1,285
1986	113	226	245	263	279	286	301	320	339	377	414	426	433	441	463	471	478	490	509	546	1,244
1985	109	218	237	255	269	277	291	310	328	364	401	412	419	426	448	455	463	474	492	528	1,203
1984	105	211	229	246	260	267	281	299	317	352	387	398	405	412	433	440	447	458	475	510	1,162
1983	102	204	221	238	251	258	272	289	306	340	374	384	391	397	418	425	431	442	459	493	1,122
1982	98	196	212	229	242	249	262	278	294	327	360	370	376	383	403	409	416	425	442	475	1,081
1981	94	189	204	220	233	239	252	268	283	315	346	356	362	368	387	394	400	409	425	457	1,040
1980	90	181	196	212	224	230	242	257	272	302	333	342	348	354	372	378	384	393	408	439	999
1979	87	174	188	203	215	220	232	246	261	290	319	328	334	339	357	363	369	377	392	421	958
1978	83	166	180	194	205	211	222	236	250	278	306	314	319	325	342	347	353	361	375	403	918
1977	79	159	172	186	196	202	212	225	239	265	292	300	305	311	326	332	337	345	358	385	877
1976	76	152	164	177	187	192	202	215	228	253	278	286	291	296	311	316	321	329	342	367	836
1975	72	144	156	168	178	183	192	204	217	241	265	272	277	282	296	301	306	313	325	349	795
1974	68	137	148	160	169	173	182	194	205	228	251	258	263	267	281	285	290	297	308	331	754
1973	64	129	140	151	160	164	173	183	194	216	238	244	248	253	266	270	274	281	292	313	714
1972	61	122	132	142	150	155	163	173	183	204	224	230	234	238	250	255	259	265	275	295	673
1971	57	114	124	134	141	145	153	162	172	191	210	216	220	224	235	239	243	249	258	277	632
1970	53	107	116	125	132	136	143	152	161	179	197	202	206	209	220	224	227	233	242	259	591
1969	50	100	108	116	123	126	133	141	150	166	183	188	191	195	205	208	211	217	225	242	550
50년 이상	46	92	100	108	114	117	123	131	139	154	170	174	177	180	190	193	196	200	208	224	510

건물신축가격기준액 : 690,000원		구조번호 : 2 125 (목구조)																			
지역번호 : 1(개별공시지가 10,000원 이하)		위치지수 : 80																			
용도별 분류번호	용도번호 (50)	용도번호 (31)	용도번호 (47)	용도번호 (4)	용도번호 (48)	용도번호 (46)	용도번호 (38)	용도번호 (37)	용도번호 (39)	용도번호 (3)	용도번호 (12)	용도번호 (26)	용도번호 (29)	용도번호 (36)	용도번호 (17)	용도번호 (8)	용도번호 (22)	용도번호 (24)	용도번호 (11)	용도번호 (5)	용도번호 (40)
건축년도	30	60	65	70	74	76	80	85	90	100	110	113	115	117	123	125	127	130	135	145	330
2018	207	414	448	483	510	524	552	586	621	690	759	779	793	807	848	862	876	897	931	1,000	2,277
2017	202	405	439	473	500	513	540	574	608	676	743	764	777	791	831	845	858	879	912	980	2,231
2016	198	397	430	463	490	503	529	563	596	662	728	748	761	775	814	828	841	861	894	960	2,185
2015	194	389	421	454	479	492	518	551	583	648	713	732	745	758	797	810	823	843	875	940	2,140
2014	190	380	412	444	469	482	507	539	571	634	698	717	730	742	780	793	806	825	856	920	2,094
2013	186	372	403	434	459	471	496	527	558	621	683	701	714	726	763	776	788	807	838	900	2,049
2012	182	364	394	425	449	461	485	516	546	607	667	686	698	710	746	759	771	789	819	880	2,003
2011	178	356	385	415	439	450	474	504	534	593	652	670	682	694	729	741	753	771	801	860	1,958
2010	173	347	376	405	428	440	463	492	521	579	637	654	666	678	712	724	736	753	782	840	1,912
2009	169	339	367	396	418	430	452	480	509	565	622	639	650	661	695	707	718	735	763	820	1,867
2008	165	331	358	386	408	419	441	469	496	552	607	623	634	645	678	690	701	717	745	800	1,821
2007	161	322	349	376	398	409	430	457	484	538	592	608	618	629	661	672	683	699	726	780	1,776
2006	157	314	340	367	388	398	419	445	471	524	576	592	603	613	645	655	665	681	707	760	1,730
2005	153	306	331	357	377	388	408	434	459	510	561	576	587	597	628	638	648	663	689	740	1,684
2004	149	298	322	347	367	377	397	422	447	496	546	561	571	581	611	621	630	645	670	720	1,639
2003	144	289	313	338	357	367	386	410	434	483	531	545	555	565	594	603	613	627	652	700	1,593
2002	140	281	304	328	347	356	375	398	422	469	516	530	539	548	577	586	595	609	633	680	1,548
2001	136	273	296	318	336	346	364	387	409	455	500	514	523	532	560	569	578	592	614	660	1,502
2000	132	264	287	309	326	335	353	375	397	441	485	499	507	516	543	552	560	574	596	640	1,457
1999	128	256	278	299	316	325	342	363	385	427	470	483	491	500	526	534	543	556	577	620	1,411
1998	124	248	269	289	306	314	331	351	372	414	455	467	476	484	509	517	525	538	558	600	1,366
1997	120	240	260	280	296	304	320	340	360	400	440	452	460	468	492	500	508	520	540	580	1,320
1996	115	231	251	270	285	293	309	328	347	386	425	436	444	452	475	483	490	502	521	560	1,275
1995	111	223	242	260	275	283	298	316	335	372	409	421	428	435	458	465	473	484	503	540	1,229
1994	107	215	233	251	265	272	287	304	322	358	394	405	412	419	441	448	455	466	484	520	1,184
1993	103	207	224	241	255	262	276	293	310	345	379	389	396	403	424	431	438	448	465	500	1,138
1992	99	198	215	231	245	251	264	281	298	331	364	374	380	387	407	414	420	430	447	480	1,092
1991	95	190	206	222	234	241	253	269	285	317	349	358	365	371	390	396	403	412	428	460	1,047
1990	91	182	197	212	224	230	242	258	273	303	333	343	349	355	373	379	385	394	409	440	1,001
1989	86	173	188	202	214	220	231	246	260	289	318	327	333	339	356	362	368	376	391	420	956
1988	82	165	179	193	204	209	220	234	248	276	303	311	317	322	339	345	350	358	372	400	910

용도별 분류번호	용도번호 (50)	용도번호 (31)	용도번호 (47)	용도번호 (4)	용도번호 (48)	용도번호 (46)	용도번호 (38)	용도번호 (37)	용도번호 (39)	용도번호 (3)	용도번호 (12)	용도번호 (26)	용도번호 (29)	용도번호 (36)	용도번호 (17)	용도번호 (8)	용도번호 (22)	용도번호 (24)	용도번호 (11)	용도번호 (5)	용도번호 (40)
건축년도	30	60	65	70	74	76	80	85	90	100	110	113	115	117	123	125	127	130	135	145	330
1987	78	157	170	183	194	199	209	222	235	262	288	296	301	306	322	327	332	340	353	380	865
1986	74	149	161	173	183	188	198	211	223	248	273	280	285	290	305	310	315	322	335	360	819
1985	70	140	152	164	173	178	187	199	211	234	258	265	269	274	288	293	297	304	316	340	774
1984	66	132	143	154	163	167	176	187	198	220	242	249	253	258	271	276	280	287	298	320	728
1983	62	124	134	144	153	157	165	175	186	207	227	233	238	242	254	258	262	269	279	300	683
1982	57	115	125	135	142	146	154	164	173	193	212	218	222	226	237	241	245	251	260	280	637
1981	53	107	116	125	132	136	143	152	161	179	197	202	206	209	220	224	227	233	242	260	592
1980	49	99	107	115	122	125	132	140	149	165	182	187	190	193	203	207	210	215	223	240	546
1979	45	91	98	106	112	115	121	129	136	151	166	171	174	177	186	189	192	197	204	220	500
40년 이상	41	82	89	96	102	104	110	117	124	138	151	155	158	161	169	172	175	179	186	200	455

건물신축가격기준액 : 690,000원		구조번호 : 3 120 (철골(철골철근)콘크리트조)																			
지역번호 : 1(개별공시지가 10,000원 이하)		위치지수 : 80																			
용도별 분류번호	용도번호 (50)	용도번호 (31)	용도번호 (47)	용도번호 (4)	용도번호 (48)	용도번호 (46)	용도번호 (38)	용도번호 (37)	용도번호 (39)	용도번호 (3)	용도번호 (12)	용도번호 (26)	용도번호 (29)	용도번호 (36)	용도번호 (17)	용도번호 (8)	용도번호 (22)	용도번호 (24)	용도번호 (11)	용도번호 (5)	용도번호 (40)
건축년도	30	60	65	70	74	76	80	85	90	100	110	113	115	117	123	125	127	130	135	145	330
2018	198	397	430	463	490	503	529	563	596	662	728	748	761	775	814	828	841	861	894	960	2,185
2017	195	391	423	456	482	495	521	554	586	651	716	736	749	762	801	814	827	847	879	945	2,150
2016	192	384	416	448	474	487	512	545	577	641	705	724	737	750	788	801	814	833	865	929	2,115
2015	189	378	409	441	466	479	504	536	567	630	693	712	725	737	775	788	800	819	851	914	2,080
2014	186	372	403	434	458	471	496	527	558	620	682	700	713	725	762	775	787	806	837	899	2,046
2013	182	365	396	426	450	463	487	517	548	609	670	688	700	713	749	761	773	792	822	883	2,011
2012	179	359	389	419	443	455	479	508	538	598	658	676	688	700	736	748	760	778	808	868	1,976
2011	176	352	382	411	435	447	470	499	529	588	647	664	676	688	723	735	747	764	794	852	1,941
2010	173	346	375	404	427	438	462	490	519	577	635	652	664	675	710	722	733	750	779	837	1,906
2009	170	340	368	396	419	430	453	481	510	567	623	640	652	663	697	708	720	737	765	822	1,871
2008	166	333	361	389	411	422	445	472	500	556	612	628	639	651	684	695	706	723	751	806	1,836
2007	163	327	354	382	403	414	436	463	491	545	600	616	627	638	671	682	693	709	736	791	1,801
2006	160	321	347	374	396	406	428	454	481	535	588	604	615	626	658	669	679	695	722	776	1,766
2005	157	314	341	367	388	398	419	445	472	524	577	592	603	613	645	655	666	682	708	760	1,731
2004	154	308	334	359	380	390	411	436	462	514	565	580	591	601	632	642	652	668	693	745	1,696
2003	151	302	327	352	372	382	402	427	453	503	553	568	578	589	619	629	639	654	679	729	1,661
2002	147	295	320	344	364	374	394	418	443	492	542	556	566	576	606	616	625	640	665	714	1,626
2001	144	289	313	337	356	366	385	409	434	482	530	544	554	564	593	602	612	626	651	699	1,591
2000	141	282	306	330	349	358	377	400	424	471	518	532	542	551	580	589	598	613	636	683	1,556
1999	138	276	299	322	341	350	368	391	414	461	507	520	530	539	567	576	585	599	622	668	1,521
1998	135	270	292	315	333	342	360	382	405	450	495	508	517	527	554	563	572	585	608	653	1,486
1997	131	263	285	307	325	334	351	373	395	439	483	497	505	514	540	549	558	571	593	637	1,451
1996	128	257	279	300	317	326	343	364	386	429	472	485	493	502	527	536	545	558	579	622	1,416
1995	125	251	272	293	309	318	334	355	376	418	460	473	481	489	514	523	531	544	565	607	1,381
1994	122	244	265	285	301	310	326	346	367	408	448	461	469	477	501	510	518	530	550	591	1,346
1993	119	238	258	278	294	302	317	337	357	397	437	449	457	465	488	496	504	516	536	576	1,311
1992	116	232	251	270	286	293	309	328	348	386	425	437	444	452	475	483	491	502	522	560	1,276
1991	112	225	244	263	278	285	300	319	338	376	413	425	432	440	462	470	477	489	507	545	1,241
1990	109	219	237	255	270	277	292	310	329	365	402	413	420	427	449	457	464	475	493	530	1,206
1989	106	213	230	248	262	269	284	301	319	355	390	401	408	415	436	443	450	461	479	514	1,171
1988	103	206	223	241	254	261	275	292	310	344	378	389	396	403	423	430	437	447	465	499	1,136

용도별 분류번호	용도번호 (50)	용도번호 (31)	용도번호 (47)	용도번호 (4)	용도번호 (48)	용도번호 (46)	용도번호 (38)	용도번호 (37)	용도번호 (39)	용도번호 (3)	용도번호 (12)	용도번호 (26)	용도번호 (29)	용도번호 (36)	용도번호 (17)	용도번호 (8)	용도번호 (22)	용도번호 (24)	용도번호 (11)	용도번호 (5)	용도번호 (40)
건축년도	30	60	65	70	74	76	80	85	90	100	110	113	115	117	123	125	127	130	135	145	330
1987	100	200	217	233	247	253	267	283	300	333	367	377	383	390	410	417	423	434	450	484	1,101
1986	96	193	210	226	239	245	258	274	290	323	355	365	371	378	397	404	410	420	436	468	1,066
1985	93	187	203	218	231	237	250	265	281	312	343	353	359	365	384	390	397	406	422	453	1,031
1984	90	181	196	211	223	229	241	256	271	302	332	341	347	353	371	377	383	392	407	437	996
1983	87	174	189	204	215	221	233	247	262	291	320	329	335	341	358	364	370	378	393	422	961
1982	84	168	182	196	207	213	224	238	252	280	308	317	322	328	345	351	356	365	379	407	926
1981	81	162	175	189	199	205	216	229	243	270	297	305	310	316	332	337	343	351	364	391	891
1980	77	155	168	181	192	197	207	220	233	259	285	293	298	303	319	324	329	337	350	376	856
1979	74	149	161	174	184	189	199	211	224	249	273	281	286	291	306	311	316	323	336	361	821
1978	71	143	155	166	176	181	190	202	214	238	262	269	274	279	293	298	302	310	321	345	786
1977	68	136	148	159	168	173	182	193	205	227	250	257	262	266	280	284	289	296	307	330	751
1976	65	130	141	152	160	165	173	184	195	217	238	245	249	254	267	271	275	282	293	315	716
1975	62	124	134	144	152	157	165	175	186	206	227	233	237	241	254	258	262	268	279	299	682
1974	58	117	127	137	145	149	156	166	176	196	215	221	225	229	241	245	249	254	264	284	647
1973	55	111	120	129	137	140	148	157	166	185	204	209	213	217	228	231	235	241	250	268	612
1972	52	104	113	122	129	132	139	148	157	174	192	197	201	204	215	218	222	227	236	253	577
1971	49	98	106	114	121	124	131	139	147	164	180	185	188	192	202	205	208	213	221	238	542
1970	46	92	99	107	113	116	122	130	138	153	169	173	176	179	189	192	195	199	207	222	507
1969	42	85	93	100	105	108	114	121	128	143	157	161	164	167	175	178	181	186	193	207	472
50년 이상	39	79	86	92	98	100	105	112	119	132	145	149	152	155	162	165	168	172	178	192	437

건물신축가격기준액 : 690,000원

구조번호 : 4 100 (철근콘크리트조, 라멘조, 석조, 프리캐스트 콘크리트조)

지역번호 : 1(개별공시지가 10,000원 이하)

위치지수 : 80

용도별 분류번호	용도번호 (50)	용도번호 (31)	용도번호 (47)	용도번호 (4)	용도번호 (48)	용도번호 (46)	용도번호 (38)	용도번호 (37)	용도번호 (39)	용도번호 (3)	용도번호 (12)	용도번호 (26)	용도번호 (29)	용도번호 (36)	용도번호 (17)	용도번호 (8)	용도번호 (22)	용도번호 (24)	용도번호 (11)	용도번호 (5)	용도번호 (40)
건축년도	30	60	65	70	74	76	80	85	90	100	110	113	115	117	123	125	127	130	135	145	330
2018	165	331	358	386	408	419	441	469	496	552	607	623	634	645	678	690	701	717	745	800	1,821
2017	162	324	351	378	400	411	432	459	486	540	595	611	622	632	665	676	687	703	730	784	1,785
2016	158	317	344	370	392	402	423	450	476	529	582	598	609	620	651	662	672	688	715	768	1,748
2015	155	311	337	363	383	394	415	441	466	518	570	586	596	607	638	648	658	674	700	752	1,712
2014	152	304	330	355	375	385	406	431	457	507	558	573	584	594	624	634	644	660	685	736	1,675
2013	149	298	322	347	367	377	397	422	447	496	546	561	571	581	611	621	630	645	670	720	1,639
2012	145	291	315	340	359	369	388	412	437	485	534	548	558	568	597	607	616	631	655	704	1,603
2011	142	284	308	332	351	360	379	403	427	474	522	536	545	555	583	593	602	617	640	688	1,566
2010	139	278	301	324	343	352	370	394	417	463	510	523	533	542	570	579	588	602	625	672	1,530
2009	135	271	294	316	334	344	362	384	407	452	497	511	520	529	556	565	574	588	611	656	1,493
2008	132	264	287	309	326	335	353	375	397	441	485	499	507	516	543	552	560	574	596	640	1,457
2007	129	258	279	301	318	327	344	365	387	430	473	486	495	503	529	538	546	559	581	624	1,420
2006	125	251	272	293	310	318	335	356	377	419	461	474	482	490	516	524	532	545	566	608	1,384
2005	122	245	265	285	302	310	326	347	367	408	449	461	469	477	502	510	518	531	551	592	1,347
2004	119	238	258	278	294	302	317	337	357	397	437	449	457	465	488	496	504	516	536	576	1,311
2003	115	231	251	270	285	293	309	328	347	386	425	436	444	452	475	483	490	502	521	560	1,275
2002	112	225	243	262	277	285	300	319	337	375	412	424	431	439	461	469	476	487	506	544	1,238
2001	109	218	236	255	269	276	291	309	327	364	400	411	418	426	448	455	462	473	491	528	1,202
2000	105	211	229	247	261	268	282	300	317	353	388	399	406	413	434	441	448	459	476	512	1,165
1999	102	205	222	239	253	260	273	290	308	342	376	386	393	400	420	427	434	444	462	496	1,129
1998	99	198	215	231	245	251	264	281	298	331	364	374	380	387	407	414	420	430	447	480	1,092
1997	96	192	208	224	236	243	256	272	288	320	352	361	368	374	393	400	406	416	432	464	1,056
1996	92	185	200	216	228	234	247	262	278	309	340	349	355	361	380	386	392	401	417	448	1,020
1995	89	178	193	208	220	226	238	253	268	298	327	336	342	348	366	372	378	387	402	432	983
1994	86	172	186	200	212	218	229	243	258	287	315	324	330	335	353	358	364	373	387	416	947
1993	82	165	179	193	204	209	220	234	248	276	303	311	317	322	339	345	350	358	372	400	910
1992	79	158	172	185	196	201	211	225	238	264	291	299	304	310	325	331	336	344	357	384	874
1991	76	152	165	177	187	192	203	215	228	253	279	286	292	297	312	317	322	330	342	368	837
1990	72	145	157	170	179	184	194	206	218	242	267	274	279	284	298	303	308	315	327	352	801
1989	69	139	150	162	171	176	185	197	208	231	255	261	266	271	285	289	294	301	312	336	765
1988	66	132	143	154	163	167	176	187	198	220	242	249	253	258	271	276	280	287	298	320	728

용도별 분류번호	용도번호 (50)	용도번호 (31)	용도번호 (47)	용도번호 (4)	용도번호 (48)	용도번호 (46)	용도번호 (38)	용도번호 (37)	용도번호 (39)	용도번호 (3)	용도번호 (12)	용도번호 (26)	용도번호 (29)	용도번호 (36)	용도번호 (17)	용도번호 (8)	용도번호 (22)	용도번호 (24)	용도번호 (11)	용도번호 (5)	용도번호 (40)
건축년도	30	60	65	70	74	76	80	85	90	100	110	113	115	117	123	125	127	130	135	145	330
1987	62	125	136	146	155	159	167	178	188	209	230	237	241	245	258	262	266	272	283	304	692
1986	59	119	129	139	147	151	158	168	178	198	218	224	228	232	244	248	252	258	268	288	655
1985	56	112	121	131	138	142	150	159	168	187	206	212	215	219	230	234	238	243	253	272	619
1984	52	105	114	123	130	134	141	150	158	176	194	199	203	206	217	220	224	229	238	256	582
1983	49	99	107	115	122	125	132	140	149	165	182	187	190	193	203	207	210	215	223	240	546
1982	46	92	100	108	114	117	123	131	139	154	170	174	177	180	190	193	196	200	208	224	510
1981	43	86	93	100	106	109	114	121	129	143	157	162	165	167	176	179	182	186	193	208	473
1980	39	79	86	92	98	100	105	112	119	132	145	149	152	155	162	165	168	172	178	192	437
1979	36	72	78	85	89	92	97	103	109	121	133	137	139	142	149	151	154	157	163	176	400
40년 이상	33	66	71	77	81	83	88	93	99	110	121	124	126	129	135	138	140	143	149	160	364

건물신축가격기준액 : 690,000원		구조번호 : 4 100 (스틸하우스조, 철골조, 연와조)																			
지역번호 : 1(개별공시지가 10,000원 이하)		위치지수 : 80																			
용도별 분류번호	용도번호 (50)	용도번호 (31)	용도번호 (47)	용도번호 (4)	용도번호 (48)	용도번호 (46)	용도번호 (38)	용도번호 (37)	용도번호 (39)	용도번호 (3)	용도번호 (12)	용도번호 (26)	용도번호 (29)	용도번호 (36)	용도번호 (17)	용도번호 (8)	용도번호 (22)	용도번호 (24)	용도번호 (11)	용도번호 (5)	용도번호 (40)
건축년도	30	60	65	70	74	76	80	85	90	100	110	113	115	117	123	125	127	130	135	145	330
2018	165	331	358	386	408	419	441	469	496	552	607	623	634	645	678	690	701	717	745	800	1,821
2017	160	321	348	374	396	406	428	455	481	535	588	605	615	626	658	669	680	696	722	776	1,766
2016	155	311	337	363	383	394	415	441	466	518	570	586	596	607	638	648	658	674	700	752	1,712
2015	150	301	326	351	371	381	401	426	452	502	552	567	577	587	617	627	637	653	678	728	1,657
2014	145	291	315	340	359	369	388	412	437	485	534	548	558	568	597	607	616	631	655	704	1,603
2013	140	281	304	328	347	356	375	398	422	469	516	530	539	548	577	586	595	609	633	680	1,548
2012	135	271	294	316	334	344	362	384	407	452	497	511	520	529	556	565	574	588	611	656	1,493
2011	130	261	283	305	322	331	348	370	392	436	479	492	501	510	536	545	553	566	588	632	1,439
2010	125	251	272	293	310	318	335	356	377	419	461	474	482	490	516	524	532	545	566	608	1,384
2009	120	241	261	282	298	306	322	342	362	402	443	455	463	471	495	503	511	523	543	584	1,329
2008	115	231	251	270	285	293	309	328	347	386	425	436	444	452	475	483	490	502	521	560	1,275
2007	110	221	240	258	273	281	295	314	332	369	406	417	425	432	454	462	469	480	499	536	1,220
2006	105	211	229	247	261	268	282	300	317	353	388	399	406	413	434	441	448	459	476	512	1,165
2005	101	202	218	235	249	255	269	286	303	336	370	380	387	393	414	420	427	437	454	488	1,111
2004	96	192	208	224	236	243	256	272	288	320	352	361	368	374	393	400	406	416	432	464	1,056
2003	91	182	197	212	224	230	242	258	273	303	333	343	349	355	373	379	385	394	409	440	1,001
2002	86	172	186	200	212	218	229	243	258	287	315	324	330	335	353	358	364	373	387	416	947
2001	81	162	175	189	200	205	216	229	243	270	297	305	311	316	332	338	343	351	365	392	892
2000	76	152	165	177	187	192	203	215	228	253	279	286	292	297	312	317	322	330	342	368	837
1999	71	142	154	166	175	180	189	201	213	237	261	268	272	277	291	296	301	308	320	344	783
1998	66	132	143	154	163	167	176	187	198	220	242	249	253	258	271	276	280	287	298	320	728
1997	61	122	132	142	151	155	163	173	183	204	224	230	234	238	251	255	259	265	275	296	673
1996	56	112	121	131	138	142	150	159	168	187	206	212	215	219	230	234	238	243	253	272	619
1995	51	102	111	119	126	130	136	145	154	171	188	193	196	200	210	213	217	222	231	248	564
1994	46	92	100	108	114	117	123	131	139	154	170	174	177	180	190	193	196	200	208	224	510
1993	41	82	89	96	102	104	110	117	124	138	151	155	158	161	169	172	175	179	186	200	455
1992	36	72	78	85	89	92	97	103	109	121	133	137	139	142	149	151	154	157	163	176	400
1991	31	62	68	73	77	79	83	89	94	104	115	118	120	122	129	131	133	136	141	152	346
1990	26	52	57	61	65	67	70	75	79	88	97	99	101	103	108	110	112	114	119	128	291
1989	21	43	46	50	53	54	57	60	64	71	78	81	82	83	88	89	91	93	96	104	236
30년 이상	16	33	35	38	40	41	44	46	49	55	60	62	63	64	67	69	70	71	74	80	182

(단위 : 천 원)

건물신축가격기준액 : 690,000원																					구조번호 : 5 90 (보강콘크리트조, 황토조, 보강블록조, ALC조, 시멘트벽돌조)																				
지역번호 : 1(개별공시지가 10,000원 이하)																					위치지수 : 80																				
용도별 분류번호	용도번호 (50)	용도번호 (31)	용도번호 (47)	용도번호 (4)	용도번호 (48)	용도번호 (46)	용도번호 (38)	용도번호 (37)	용도번호 (39)	용도번호 (3)	용도번호 (12)	용도번호 (26)	용도번호 (29)	용도번호 (36)	용도번호 (17)	용도번호 (8)	용도번호 (22)	용도번호 (24)	용도번호 (11)	용도번호 (5)	용도번호 (40)																				
건축년도	30	60	65	70	74	76	80	85	90	100	110	113	115	117	123	125	127	130	135	145	330																				
2018	149	298	322	347	367	377	397	422	447	496	546	561	571	581	611	621	630	645	670	720	1,639																				
2017	144	289	313	337	356	366	385	409	433	481	530	544	554	563	592	602	612	626	650	698	1,590																				
2016	140	280	303	326	345	354	373	396	420	466	513	527	537	546	574	583	593	607	630	677	1,541																				
2015	135	271	293	316	334	343	361	384	406	452	497	510	519	528	556	565	574	587	610	655	1,491																				
2014	131	262	284	306	323	332	349	371	393	437	480	494	502	511	537	546	555	568	590	633	1,442																				
2013	126	253	274	295	312	320	337	358	380	422	464	477	485	494	519	527	536	548	570	612	1,393																				
2012	122	244	264	285	301	309	325	346	366	407	448	460	468	476	501	509	517	529	549	590	1,344																				
2011	117	235	255	274	290	298	313	333	353	392	431	443	451	459	482	490	498	510	529	569	1,295																				
2010	113	226	245	264	279	286	302	320	339	377	415	426	434	441	464	471	479	490	509	547	1,245																				
2009	108	217	235	253	268	275	290	308	326	362	398	409	417	424	446	453	460	471	489	525	1,196																				
2008	104	208	226	243	257	264	278	295	312	347	382	392	399	406	427	434	441	452	469	504	1,147																				
2007	99	199	216	232	246	252	266	282	299	332	366	376	382	389	409	416	422	432	449	482	1,098																				
2006	95	190	206	222	235	241	254	270	286	317	349	359	365	372	391	397	403	413	429	461	1,049																				
2005	90	181	196	212	224	230	242	257	272	303	333	342	348	354	372	378	384	393	409	439	1,000																				
2004	86	172	187	201	213	218	230	244	259	288	316	325	331	337	354	360	365	374	388	417	950																				
2003	81	163	177	191	202	207	218	232	245	273	300	308	314	319	336	341	347	355	368	396	901																				
2002	77	155	167	180	191	196	206	219	232	258	284	291	297	302	317	322	328	335	348	374	852																				
2001	73	146	158	170	180	185	194	206	219	243	267	275	279	284	299	304	309	316	328	352	803																				
2000	68	137	148	159	169	173	182	194	205	228	251	258	262	267	281	285	290	297	308	331	754																				
1999	64	128	138	149	158	162	170	181	192	213	234	241	245	249	262	267	271	277	288	309	704																				
1998	59	119	129	139	147	151	158	168	178	198	218	224	228	232	244	248	252	258	268	288	655																				
1997	55	110	119	128	136	139	147	156	165	183	202	207	211	215	226	229	233	238	248	266	606																				
1996	50	101	109	118	124	128	135	143	152	168	185	190	194	197	207	211	214	219	228	244	557																				
1995	46	92	100	107	113	117	123	130	138	154	169	174	177	180	189	192	195	200	207	223	508																				
1994	41	83	90	97	102	105	111	118	125	139	153	157	159	162	171	173	176	180	187	201	459																				
1993	37	74	80	86	91	94	99	105	111	124	136	140	142	145	152	155	157	161	167	180	409																				
1992	32	65	71	76	80	83	87	92	98	109	120	123	125	127	134	136	138	142	147	158	360																				
1991	28	56	61	66	69	71	75	80	84	94	103	106	108	110	116	117	119	122	127	136	311																				
1990	23	47	51	55	58	60	63	67	71	79	87	89	91	93	97	99	100	103	107	115	262																				
1989	19	38	41	45	47	49	51	54	58	64	71	72	74	75	79	80	82	83	87	93	213																				
30년 이상	14	29	32	34	36	37	39	42	44	49	54	56	57	58	61	62	63	64	67	72	163																				

건물신축가격기준액 : 690,000원		구조번호 : 6 78 (목조)																			
지역번호 : 1(개별공시지가 10,000원 이하)		위치지수 : 80																			
용도별 분류번호	용도번호 (50)	용도번호 (31)	용도번호 (47)	용도번호 (4)	용도번호 (48)	용도번호 (46)	용도번호 (38)	용도번호 (37)	용도번호 (39)	용도번호 (3)	용도번호 (12)	용도번호 (26)	용도번호 (29)	용도번호 (36)	용도번호 (17)	용도번호 (8)	용도번호 (22)	용도번호 (24)	용도번호 (11)	용도번호 (5)	용도번호 (40)
건축년도	30	60	65	70	74	76	80	85	90	100	110	113	115	117	123	125	127	130	135	145	330
2018	129	258	279	301	318	327	344	365	387	430	473	486	495	503	529	538	546	559	581	624	1,420
2017	125	250	271	292	309	317	334	354	375	417	459	471	480	488	513	522	530	542	563	605	1,378
2016	121	242	263	283	299	307	323	344	364	404	445	457	465	473	497	505	514	526	546	586	1,335
2015	117	235	254	274	289	297	313	333	352	391	430	442	450	458	481	489	497	509	528	568	1,292
2014	113	227	246	265	280	287	303	322	341	378	416	428	435	443	466	473	481	492	511	549	1,250
2013	109	219	237	256	270	278	292	311	329	365	402	413	420	428	450	457	464	475	494	530	1,207
2012	105	211	229	247	261	268	282	300	317	353	388	398	406	413	434	441	448	458	476	511	1,165
2011	102	204	221	238	251	258	272	289	306	340	374	384	391	397	418	425	431	442	459	493	1,122
2010	98	196	212	229	242	248	261	278	294	327	359	369	376	382	402	409	415	425	441	474	1,079
2009	94	188	204	220	232	238	251	267	282	314	345	355	361	367	386	392	399	408	424	455	1,037
2008	90	180	195	210	223	229	241	256	271	301	331	340	346	352	370	376	382	391	406	437	994
2007	86	173	187	201	213	219	230	245	259	288	317	325	331	337	354	360	366	375	389	418	951
2006	82	165	179	192	203	209	220	234	248	275	303	311	316	322	338	344	349	358	372	399	909
2005	78	157	170	183	194	199	210	223	236	262	288	296	302	307	323	328	333	341	354	380	866
2004	74	149	162	174	184	189	199	212	224	249	274	282	287	292	307	312	317	324	337	362	824
2003	71	142	153	165	175	179	189	201	213	236	260	267	272	277	291	296	300	307	319	343	781
2002	67	134	145	156	165	170	179	190	201	223	246	252	257	261	275	279	284	291	302	324	738
2001	63	126	137	147	156	160	168	179	189	210	232	238	242	246	259	263	267	274	284	305	696
2000	59	118	128	138	146	150	158	168	178	198	217	223	227	231	243	247	251	257	267	287	653
1999	55	111	120	129	137	140	148	157	166	185	203	209	212	216	227	231	235	240	249	268	610
1998	51	103	111	120	127	130	137	146	155	172	189	194	198	201	211	215	218	223	232	249	568
1997	47	95	103	111	117	121	127	135	143	159	175	180	183	186	195	199	202	207	215	230	525
1996	43	87	95	102	108	111	117	124	131	146	161	165	168	171	180	182	185	190	197	212	483
1995	40	80	86	93	98	101	106	113	120	133	146	150	153	156	164	166	169	173	180	193	440
1994	36	72	78	84	89	91	96	102	108	120	132	136	138	141	148	150	153	156	162	174	397
1993	32	64	69	75	79	81	86	91	96	107	118	121	123	125	132	134	136	139	145	156	355
1992	28	56	61	66	70	71	75	80	85	94	104	107	108	110	116	118	120	123	127	137	312
1991	24	49	53	57	60	62	65	69	73	81	89	92	94	95	100	102	103	106	110	118	269
1990	20	41	44	48	50	52	55	58	62	68	75	77	79	80	84	86	87	89	93	99	227
1989	16	33	36	39	41	42	44	47	50	55	61	63	64	65	68	69	71	72	75	81	184
30년 이상	12	25	27	30	31	32	34	36	38	43	47	48	49	50	52	53	54	55	58	62	142

건물신축가격기준액 : 690,000원		구조번호 : 7 60 (경량철골조, 시멘트블록조)																			
지역번호 : 1(개별공시지가 10,000원 이하)		위치지수 : 80																			
용도별 분류번호	용도번호 (50)	용도번호 (31)	용도번호 (47)	용도번호 (4)	용도번호 (48)	용도번호 (46)	용도번호 (38)	용도번호 (37)	용도번호 (39)	용도번호 (3)	용도번호 (12)	용도번호 (26)	용도번호 (29)	용도번호 (36)	용도번호 (17)	용도번호 (8)	용도번호 (22)	용도번호 (24)	용도번호 (11)	용도번호 (5)	용도번호 (40)
건축년도	30	60	65	70	74	76	80	85	90	100	110	113	115	117	123	125	127	130	135	145	330
2018	99	198	215	231	245	251	264	281	298	331	364	374	380	387	407	414	420	430	447	480	1,092
2017	94	189	205	221	234	240	253	268	284	316	347	357	363	370	389	395	401	411	426	458	1,043
2016	90	180	195	210	223	229	241	256	271	301	331	340	346	352	370	376	382	391	406	437	994
2015	85	171	186	200	212	217	229	243	257	286	315	323	329	335	352	358	363	372	386	415	945
2014	81	162	176	190	200	206	217	230	244	271	298	306	312	317	334	339	344	353	366	393	896
2013	77	154	166	179	189	195	205	218	231	256	282	290	295	300	315	320	325	333	346	372	847
2012	72	145	157	169	178	183	193	205	217	241	265	273	278	282	297	302	307	314	326	350	797
2011	68	136	147	158	167	172	181	192	204	226	249	256	260	265	279	283	288	294	306	328	748
2010	63	127	137	148	156	161	169	180	190	211	233	239	243	248	260	264	269	275	286	307	699
2009	59	118	128	137	145	149	157	167	177	197	216	222	226	230	242	246	250	256	266	285	650
2008	54	109	118	127	134	138	145	154	163	182	200	205	209	213	224	227	231	236	245	264	601
2007	50	100	108	117	123	127	133	142	150	167	183	188	192	195	205	209	212	217	225	242	551
2006	45	91	99	106	112	115	121	129	137	152	167	172	175	178	187	190	193	198	205	220	502
2005	41	82	89	96	101	104	109	116	123	137	151	155	158	160	169	171	174	178	185	199	453
2004	36	73	79	85	90	93	98	104	110	122	134	138	140	143	150	153	155	159	165	177	404
2003	32	64	69	75	79	81	86	91	96	107	118	121	123	125	132	134	136	139	145	156	355
2002	27	55	60	64	68	70	74	78	83	92	102	104	106	108	114	115	117	120	125	134	306
2001	23	46	50	54	57	59	62	66	70	77	85	87	89	91	95	97	98	101	105	112	256
2000	18	37	40	44	46	47	50	53	56	62	69	71	72	73	77	78	79	81	84	91	207
1999	14	28	31	33	35	36	38	40	43	48	52	54	55	56	59	60	60	62	64	69	158
20년 이상	9	19	21	23	24	25	26	28	29	33	36	37	38	38	40	41	42	43	44	48	109

건물신축가격기준액 : 690,000원		구조번호 : 7 60 (와이어패널조)																			
지역번호 : 1(개별공시지가 10,000원 이하)		위치지수 : 80																			
용도별 분류번호	용도번호 (50)	용도번호 (31)	용도번호 (47)	용도번호 (4)	용도번호 (48)	용도번호 (46)	용도번호 (38)	용도번호 (37)	용도번호 (39)	용도번호 (3)	용도번호 (12)	용도번호 (26)	용도번호 (29)	용도번호 (36)	용도번호 (17)	용도번호 (8)	용도번호 (22)	용도번호 (24)	용도번호 (11)	용도번호 (5)	용도번호 (40)
건축년도	30	60	65	70	74	76	80	85	90	100	110	113	115	117	123	125	127	130	135	145	330
2018	99	198	215	231	245	251	264	281	298	331	364	374	380	387	407	414	420	430	447	480	1,092
2017	96	192	208	224	237	244	257	273	289	321	353	363	369	375	395	401	408	417	433	465	1,060
2016	93	186	202	217	230	236	249	264	280	311	342	351	358	364	382	389	395	404	420	451	1,027
2015	90	180	195	210	223	229	241	256	271	301	331	340	346	352	370	376	382	391	406	437	994
2014	87	174	189	204	215	221	233	247	262	291	320	329	335	341	358	364	370	378	393	422	961
2013	84	168	182	197	208	213	225	239	253	281	309	318	323	329	346	351	357	365	380	408	929
2012	81	162	176	190	200	206	217	230	244	271	298	306	312	317	334	339	344	353	366	393	896
2011	78	156	170	183	193	198	209	222	235	261	287	295	300	306	321	327	332	340	353	379	863
2010	75	151	163	176	186	191	201	213	226	251	276	284	289	294	309	314	319	327	339	364	830
2009	72	145	157	169	178	183	193	205	217	241	265	273	278	282	297	302	307	314	326	350	797
2008	69	139	150	162	171	176	185	197	208	231	255	261	266	271	285	289	294	301	312	336	765
2007	66	133	144	155	164	168	177	188	199	221	244	250	255	259	272	277	281	288	299	321	732
2006	63	127	137	148	156	161	169	180	190	211	233	239	243	248	260	264	269	275	286	307	699
2005	60	121	131	141	149	153	161	171	181	202	222	228	232	236	248	252	256	262	272	292	666
2004	57	115	124	134	142	145	153	163	172	192	211	217	220	224	236	240	243	249	259	278	633
2003	54	109	118	127	134	138	145	154	163	182	200	205	209	213	224	227	231	236	245	264	601
2002	51	103	111	120	127	130	137	146	155	172	189	194	198	201	211	215	218	223	232	249	568
2001	48	97	105	113	120	123	129	137	146	162	178	183	186	189	199	202	206	210	219	235	535
2000	45	91	99	106	112	115	121	129	137	152	167	172	175	178	187	190	193	198	205	220	502
1999	42	85	92	99	105	108	113	121	128	142	156	160	163	166	175	178	180	185	192	206	469
1998	39	79	86	92	98	100	105	112	119	132	145	149	152	155	162	165	168	172	178	192	437
1997	36	73	79	85	90	93	98	104	110	122	134	138	140	143	150	153	155	159	165	177	404
1996	33	67	73	78	83	85	90	95	101	112	123	127	129	131	138	140	143	146	152	163	371
1995	30	61	66	71	75	78	82	87	92	102	112	116	118	120	126	128	130	133	138	148	338
1994	27	55	60	64	68	70	74	78	83	92	102	104	106	108	114	115	117	120	125	134	306
1993	24	49	53	57	61	62	66	70	74	82	91	93	95	96	101	103	105	107	111	120	273
1992	21	43	47	51	53	55	58	61	65	72	80	82	83	85	89	91	92	94	98	105	240
1991	18	37	40	44	46	47	50	53	56	62	69	71	72	73	77	78	79	81	84	91	207
1990	15	31	34	37	39	40	42	45	47	52	58	59	60	62	65	66	67	68	71	76	174
1989	12	25	27	30	31	32	34	36	38	43	47	48	49	50	52	53	54	55	58	62	142
30년 이상	9	19	21	23	24	25	26	28	29	33	36	37	38	38	40	41	42	43	44	48	109

(단위 : 천 원)

건물신축가격기준액 : 690,000원		구조번호 : 8 50 (조립식패널조, FRP 패널조)																			
지역번호 : 1(개별공시지가 10,000원 이하)		위치지수 : 80																			
용도별 분류번호	용도번호 (50)	용도번호 (31)	용도번호 (47)	용도번호 (4)	용도번호 (48)	용도번호 (46)	용도번호 (38)	용도번호 (37)	용도번호 (39)	용도번호 (3)	용도번호 (12)	용도번호 (26)	용도번호 (29)	용도번호 (36)	용도번호 (17)	용도번호 (8)	용도번호 (22)	용도번호 (24)	용도번호 (11)	용도번호 (5)	용도번호 (40)
건축년도	30	60	65	70	74	76	80	85	90	100	110	113	115	117	123	125	127	130	135	145	330
2018	82	165	179	193	204	209	220	234	248	276	303	311	317	322	339	345	350	358	372	400	910
2017	79	158	171	184	195	200	210	224	237	263	289	297	303	308	324	329	334	342	355	382	869
2016	75	150	163	175	185	190	200	213	226	251	276	283	288	293	308	313	318	326	339	364	828
2015	71	143	155	167	176	181	190	202	214	238	262	269	274	279	293	298	303	310	322	346	787
2014	67	135	147	158	167	172	181	192	203	226	248	255	260	264	278	282	287	294	305	328	746
2013	64	128	139	149	158	162	171	181	192	213	235	241	245	250	263	267	271	278	288	310	705
2012	60	120	130	141	149	153	161	171	181	201	221	227	231	235	247	251	255	261	271	292	664
2011	56	113	122	132	139	143	151	160	170	189	207	213	217	221	232	236	240	245	255	274	623
2010	52	105	114	123	130	134	141	150	158	176	194	199	203	206	217	220	224	229	238	256	582
2009	49	98	106	114	121	124	131	139	147	164	180	185	188	192	201	205	208	213	221	238	541
2008	45	91	98	106	112	115	121	129	136	151	166	171	174	177	186	189	192	197	204	220	500
2007	41	83	90	97	103	105	111	118	125	139	153	157	160	163	171	174	177	181	188	202	459
2006	38	76	82	88	93	96	101	107	114	126	139	143	146	148	156	158	161	165	171	184	418
2005	34	68	74	80	84	87	91	97	103	114	125	129	131	134	140	143	145	148	154	166	377
2004	30	61	66	71	75	77	81	86	91	102	112	115	117	119	125	127	129	132	137	148	336
2003	26	53	58	62	66	68	71	76	80	89	98	101	103	104	110	112	113	116	121	130	296
2002	23	46	50	54	57	58	61	65	69	77	85	87	88	90	95	96	98	100	104	112	255
2001	19	38	42	45	47	49	51	55	58	64	71	73	74	75	79	81	82	84	87	94	214
2000	15	31	34	36	38	39	41	44	47	52	57	59	60	61	64	65	66	68	70	76	173
1999	12	24	26	28	29	30	32	34	36	40	44	45	46	46	49	50	50	52	54	58	132
20년 이상	8	16	17	19	20	20	22	23	24	27	30	31	31	32	33	34	35	35	37	40	91

건물신축가격기준액 : 690,000원		구조번호 : 9 40 (석회 및 흙벽돌조, 돌담 및 토담조)																			
지역번호 : 1(개별공시지가 10,000원 이하)		위치지수 : 80																			
용도별 분류번호	용도번호 (50)	용도번호 (31)	용도번호 (47)	용도번호 (4)	용도번호 (48)	용도번호 (46)	용도번호 (38)	용도번호 (37)	용도번호 (39)	용도번호 (3)	용도번호 (12)	용도번호 (26)	용도번호 (29)	용도번호 (36)	용도번호 (17)	용도번호 (8)	용도번호 (22)	용도번호 (24)	용도번호 (11)	용도번호 (5)	용도번호 (40)
건축년도	30	60	65	70	74	76	80	85	90	100	110	113	115	117	123	125	127	130	135	145	330
2018	66	132	143	154	163	167	176	187	198	220	242	249	253	258	271	276	280	287	298	320	728
2017	60	120	130	140	148	152	160	170	180	200	221	227	231	235	247	251	255	261	271	291	663
2016	54	108	117	126	133	137	144	153	162	181	199	204	208	211	222	226	229	235	244	262	597
2015	48	96	104	112	119	122	128	137	145	161	177	182	185	188	198	201	204	209	217	233	531
2014	42	84	91	98	104	107	113	120	127	141	155	159	162	165	173	176	179	183	190	204	466
2013	36	72	78	85	89	92	97	103	109	121	133	137	139	142	149	151	154	157	163	176	400
2012	30	60	66	71	75	77	81	86	91	101	111	114	116	118	124	126	128	132	137	147	335
2011	24	49	53	57	60	62	65	69	73	81	89	92	93	95	100	102	103	106	110	118	269
2010	18	37	40	43	45	46	49	52	55	61	68	69	71	72	76	77	78	80	83	89	204
2009	12	25	27	29	31	31	33	35	37	41	46	47	48	49	51	52	53	54	56	60	138
10년 이상	6	13	14	15	16	16	17	18	19	22	24	24	25	25	27	27	28	28	29	32	72

건물신축가격기준액 : 690,000원		구조번호 : 10 30 (컨테이너건물)																			
지역번호 : 1(개별공시지가 10,000원 이하)		위치지수 : 80																			
용도별 분류번호	용도번호 (50)	용도번호 (31)	용도번호 (47)	용도번호 (4)	용도번호 (48)	용도번호 (46)	용도번호 (38)	용도번호 (37)	용도번호 (39)	용도번호 (3)	용도번호 (12)	용도번호 (26)	용도번호 (29)	용도번호 (36)	용도번호 (17)	용도번호 (8)	용도번호 (22)	용도번호 (24)	용도번호 (11)	용도번호 (5)	용도번호 (40)
건축년도	30	60	65	70	74	76	80	85	90	100	110	113	115	117	123	125	127	130	135	145	330
2018	49	99	107	115	122	125	132	140	149	165	182	187	190	193	203	207	210	215	223	240	546
2017	45	90	97	105	111	114	120	128	135	150	165	170	173	176	185	188	191	195	203	218	497
2016	40	81	88	95	100	103	108	115	122	135	149	153	156	158	167	169	172	176	183	196	448
2015	36	72	78	84	89	91	96	102	108	120	132	136	139	141	148	151	153	157	163	175	398
2014	31	63	68	74	78	80	84	90	95	105	116	119	121	124	130	132	134	137	143	153	349
2013	27	54	59	63	67	69	72	77	81	91	100	102	104	106	112	113	115	118	122	132	300
2012	22	45	49	53	56	57	60	64	68	76	83	86	87	89	93	95	96	99	102	110	251
2011	18	36	39	42	45	46	49	52	55	61	67	69	70	71	75	76	77	79	82	88	202
2010	13	27	30	32	34	35	37	39	41	46	51	52	53	54	57	57	58	60	62	67	153
2009	9	18	20	22	23	23	25	26	28	31	34	35	36	36	38	39	39	40	42	45	103
10년 이상	4	9	10	11	12	12	13	14	14	16	18	18	19	19	20	20	21	21	22	24	54

건물신축가격기준액 : 690,000원		구조번호 : 11 25 (철파이프조)																			
지역번호 : 1(개별공시지가 10,000원 이하)		위치지수 : 80																			
용도별 분류번호	용도번호 (50)	용도번호 (31)	용도번호 (47)	용도번호 (4)	용도번호 (48)	용도번호 (46)	용도번호 (38)	용도번호 (37)	용도번호 (39)	용도번호 (3)	용도번호 (12)	용도번호 (26)	용도번호 (29)	용도번호 (36)	용도번호 (17)	용도번호 (8)	용도번호 (22)	용도번호 (24)	용도번호 (11)	용도번호 (5)	용도번호 (40)
건축년도	30	60	65	70	74	76	80	85	90	100	110	113	115	117	123	125	127	130	135	145	330
2018	41	82	89	96	102	104	110	117	124	138	151	155	158	161	169	172	175	179	186	200	455
2017	37	75	81	87	92	95	100	106	113	125	138	141	144	146	154	156	159	163	169	182	414
2016	33	67	73	79	83	86	90	96	101	113	124	127	130	132	139	141	143	147	152	164	373
2015	30	60	65	70	74	76	80	85	90	100	110	113	115	117	123	125	127	130	135	146	332
2014	26	52	57	61	65	67	70	75	79	88	97	99	101	103	108	110	112	114	119	128	291
2013	22	45	49	53	56	57	60	64	68	75	83	85	87	88	93	94	96	98	102	110	250
2012	19	38	41	44	46	48	50	53	57	63	69	71	73	74	78	79	80	82	85	92	209
2011	15	30	33	35	37	38	40	43	45	51	56	57	58	59	62	63	64	66	68	74	168
2010	11	23	25	27	28	29	30	32	34	38	42	43	44	45	47	48	49	50	52	56	127
2009	7	15	17	18	19	19	20	22	23	26	28	29	30	30	32	32	33	34	35	38	86
10년 이상	4	8	8	9	10	10	11	11	12	13	15	15	15	16	16	17	17	17	18	20	45

건물신축가격기준액 : 690,000원		구조번호 : 1 140 (통나무조)																			
지역번호 : 2(개별공시지가 10,000원 초과 - 30,000원 이하)		위치지수 : 82																			
용도별 분류번호	용도번호 (50)	용도번호 (31)	용도번호 (47)	용도번호 (4)	용도번호 (48)	용도번호 (46)	용도번호 (38)	용도번호 (37)	용도번호 (39)	용도번호 (3)	용도번호 (12)	용도번호 (26)	용도번호 (29)	용도번호 (36)	용도번호 (17)	용도번호 (8)	용도번호 (22)	용도번호 (24)	용도번호 (11)	용도번호 (5)	용도번호 (40)
건축년도	30	60	65	70	74	76	80	85	90	100	110	113	115	117	123	125	127	130	135	145	330
2018	237	475	514	554	586	602	633	673	712	792	871	895	910	926	974	990	1,005	1,029	1,069	1,148	2,613
2017	233	467	506	545	576	592	623	662	701	779	857	880	896	911	958	974	989	1,013	1,052	1,130	2,572
2016	230	460	498	536	567	582	613	651	690	766	843	866	881	897	943	958	973	996	1,035	1,111	2,530
2015	226	452	490	527	558	573	603	640	678	754	829	852	867	882	927	942	957	980	1,018	1,093	2,488
2014	222	444	481	518	548	563	593	630	667	741	815	837	852	867	911	926	941	963	1,000	1,075	2,446
2013	218	437	473	510	539	553	583	619	655	728	801	823	838	852	896	910	925	947	983	1,056	2,404
2012	214	429	465	501	529	544	572	608	644	716	787	809	823	837	880	895	909	930	966	1,038	2,363
2011	211	422	457	492	520	534	562	597	633	703	773	794	808	822	865	879	893	914	949	1,019	2,321
2010	207	414	448	483	511	524	552	587	621	690	759	780	794	808	849	863	877	897	932	1,001	2,279
2009	203	406	440	474	501	515	542	576	610	678	745	766	779	793	834	847	861	881	915	983	2,237
2008	199	399	432	465	492	505	532	565	598	665	731	751	765	778	818	831	845	864	898	964	2,195
2007	195	391	424	456	483	496	522	554	587	652	717	737	750	763	802	815	828	848	881	946	2,153
2006	192	384	416	448	473	486	512	544	576	640	704	723	736	748	787	800	812	832	864	928	2,112
2005	188	376	407	439	464	476	501	533	564	627	690	708	721	734	771	784	796	815	846	909	2,070
2004	184	368	399	430	454	467	491	522	553	614	676	694	706	719	756	768	780	799	829	891	2,028
2003	180	361	391	421	445	457	481	511	541	602	662	680	692	704	740	752	764	782	812	872	1,986
2002	176	353	383	412	436	447	471	500	530	589	648	665	677	689	724	736	748	766	795	854	1,944
2001	172	345	374	403	426	438	461	490	518	576	634	651	663	674	709	720	732	749	778	836	1,902
2000	169	338	366	394	417	428	451	479	507	563	620	637	648	659	693	704	716	733	761	817	1,861
1999	165	330	358	385	407	418	441	468	496	551	606	622	634	645	678	689	700	716	744	799	1,819
1998	161	323	350	377	398	409	430	457	484	538	592	608	619	630	662	673	684	700	727	781	1,777
1997	157	315	341	368	389	399	420	447	473	525	578	594	604	615	646	657	667	683	710	762	1,735
1996	153	307	333	359	379	390	410	436	461	513	564	580	590	600	631	641	651	667	692	744	1,693
1995	150	300	325	350	370	380	400	425	450	500	550	565	575	585	615	625	635	650	675	725	1,652
1994	146	292	317	341	361	370	390	414	439	487	536	551	561	570	600	609	619	634	658	707	1,610
1993	142	285	308	332	351	361	380	403	427	475	522	537	546	556	584	594	603	617	641	689	1,568
1992	138	277	300	323	342	351	370	393	416	462	508	522	531	541	568	578	587	601	624	670	1,526
1991	134	269	292	314	332	341	359	382	404	449	494	508	517	526	553	562	571	584	607	652	1,484
1990	131	262	284	306	323	332	349	371	393	437	480	494	502	511	537	546	555	568	590	634	1,442
1989	127	254	275	297	314	322	339	360	382	424	467	479	488	496	522	530	539	551	573	615	1,401
1988	123	247	267	288	304	313	329	350	370	411	453	465	473	481	506	514	523	535	556	597	1,359

용도별 분류번호	용도번호 (50)	용도번호 (31)	용도번호 (47)	용도번호 (4)	용도번호 (48)	용도번호 (46)	용도번호 (38)	용도번호 (37)	용도번호 (39)	용도번호 (3)	용도번호 (12)	용도번호 (26)	용도번호 (29)	용도번호 (36)	용도번호 (17)	용도번호 (8)	용도번호 (22)	용도번호 (24)	용도번호 (11)	용도번호 (5)	용도번호 (40)
건축년도	30	60	65	70	74	76	80	85	90	100	110	113	115	117	123	125	127	130	135	145	330
1987	119	239	259	279	295	303	319	339	359	399	439	451	459	467	491	499	507	518	538	578	1,317
1986	115	231	251	270	286	293	309	328	347	386	425	436	444	452	475	483	490	502	521	560	1,275
1985	112	224	243	261	276	284	299	317	336	373	411	422	429	437	459	467	474	486	504	542	1,233
1984	108	216	234	252	267	274	288	307	325	361	397	408	415	422	444	451	458	469	487	523	1,191
1983	104	209	226	243	257	264	278	296	313	348	383	393	400	407	428	435	442	453	470	505	1,150
1982	100	201	218	235	248	255	268	285	302	335	369	379	386	392	413	419	426	436	453	486	1,108
1981	96	193	210	226	239	245	258	274	290	323	355	365	371	378	397	403	410	420	436	468	1,066
1980	93	186	201	217	229	235	248	263	279	310	341	350	357	363	381	388	394	403	419	450	1,024
1979	89	178	193	208	220	226	238	253	268	297	327	336	342	348	366	372	378	387	402	431	982
1978	85	171	185	199	211	216	228	242	256	285	313	322	327	333	350	356	362	370	384	413	941
1977	81	163	177	190	201	207	217	231	245	272	299	307	313	318	335	340	346	354	367	395	899
1976	77	155	168	181	192	197	207	220	233	259	285	293	298	303	319	324	329	337	350	376	857
1975	74	148	160	172	182	187	197	210	222	247	271	279	284	289	303	308	313	321	333	358	815
1974	70	140	152	164	173	178	187	199	211	234	257	264	269	274	288	293	297	304	316	339	773
1973	66	133	144	155	164	168	177	188	199	221	243	250	255	259	272	277	281	288	299	321	731
1972	62	125	135	146	154	158	167	177	188	209	230	236	240	244	257	261	265	271	282	303	690
1971	58	117	127	137	145	149	157	166	176	196	216	221	225	229	241	245	249	255	265	284	648
1970	55	110	119	128	135	139	147	156	165	183	202	207	211	215	226	229	233	238	248	266	606
1969	51	102	111	119	126	130	136	145	153	171	188	193	196	200	210	213	217	222	230	248	564
50년 이상	47	95	102	110	117	120	126	134	142	158	174	179	182	185	194	198	201	205	213	229	522

건물신축가격기준액 : 690,000원		구조번호 : 2 125 (목구조)																			
지역번호 : 2(개별공시지가 10,000원 초과 - 30,000원 이하)		위치지수 : 82																			
용도별 분류번호	용도번호 (50)	용도번호 (31)	용도번호 (47)	용도번호 (4)	용도번호 (48)	용도번호 (46)	용도번호 (38)	용도번호 (37)	용도번호 (39)	용도번호 (3)	용도번호 (12)	용도번호 (26)	용도번호 (29)	용도번호 (36)	용도번호 (17)	용도번호 (8)	용도번호 (22)	용도번호 (24)	용도번호 (11)	용도번호 (5)	용도번호 (40)
건축년도	30	60	65	70	74	76	80	85	90	100	110	113	115	117	123	125	127	130	135	145	330
2018	212	424	459	495	523	537	565	601	636	707	777	799	813	827	869	884	898	919	954	1,025	2,333
2017	207	415	450	485	512	526	554	589	623	693	762	783	797	810	852	866	880	901	935	1,005	2,287
2016	203	407	441	475	502	516	543	577	611	678	746	767	780	794	835	848	862	882	916	984	2,240
2015	199	398	432	465	491	505	531	565	598	664	731	751	764	777	817	831	844	864	897	963	2,193
2014	195	390	422	455	481	494	520	553	585	650	715	735	748	761	800	813	826	845	878	943	2,147
2013	190	381	413	445	471	483	509	541	572	636	700	719	732	744	782	795	808	827	859	922	2,100
2012	186	373	404	435	460	473	497	529	560	622	684	703	715	728	765	777	790	809	840	902	2,053
2011	182	364	395	425	450	462	486	516	547	608	669	687	699	711	748	760	772	790	821	881	2,007
2010	178	356	386	415	439	451	475	504	534	594	653	671	683	695	730	742	754	772	802	861	1,960
2009	173	347	376	405	429	440	463	492	521	579	637	655	666	678	713	724	736	753	782	840	1,913
2008	169	339	367	396	418	430	452	480	509	565	622	639	650	661	695	707	718	735	763	820	1,867
2007	165	330	358	386	408	419	441	468	496	551	606	623	634	645	678	689	700	717	744	799	1,820
2006	161	322	349	376	397	408	430	456	483	537	591	607	618	628	661	671	682	698	725	779	1,773
2005	157	314	340	366	387	397	418	444	471	523	575	591	601	612	643	654	664	680	706	758	1,727
2004	152	305	330	356	376	387	407	432	458	509	560	575	585	595	626	636	646	661	687	738	1,680
2003	148	297	321	346	366	376	396	420	445	495	544	559	569	579	608	618	628	643	668	717	1,633
2002	144	288	312	336	355	365	384	408	432	480	529	543	553	562	591	601	610	625	649	697	1,587
2001	140	280	303	326	345	354	373	396	420	466	513	527	536	546	574	583	592	606	630	676	1,540
2000	135	271	294	316	334	344	362	384	407	452	497	511	520	529	556	565	574	588	611	656	1,493
1999	131	263	285	306	324	333	350	372	394	438	482	495	504	513	539	548	556	570	591	635	1,447
1998	127	254	275	297	314	322	339	360	381	424	466	479	488	496	521	530	538	551	572	615	1,400
1997	123	246	266	287	303	311	328	348	369	410	451	463	471	479	504	512	520	533	553	594	1,353
1996	118	237	257	277	293	301	316	336	356	396	435	447	455	463	487	495	502	514	534	574	1,306
1995	114	229	248	267	282	290	305	324	343	381	420	431	439	446	469	477	485	496	515	553	1,260
1994	110	220	239	257	272	279	294	312	330	367	404	415	422	430	452	459	467	478	496	533	1,213
1993	106	212	229	247	261	268	282	300	318	353	388	399	406	413	434	442	449	459	477	512	1,166
1992	101	203	220	237	251	258	271	288	305	339	373	383	390	397	417	424	431	441	458	492	1,120
1991	97	195	211	227	240	247	260	276	292	325	357	367	374	380	400	406	413	422	439	471	1,073
1990	93	186	202	217	230	236	248	264	280	311	342	351	357	364	382	388	395	404	420	451	1,026
1989	89	178	193	207	219	225	237	252	267	297	326	335	341	347	365	371	377	386	401	430	980
1988	84	169	183	198	209	215	226	240	254	282	311	319	325	330	347	353	359	367	381	410	933

용도별 분류번호	용도번호 (50)	용도번호 (31)	용도번호 (47)	용도번호 (4)	용도번호 (48)	용도번호 (46)	용도번호 (38)	용도번호 (37)	용도번호 (39)	용도번호 (3)	용도번호 (12)	용도번호 (26)	용도번호 (29)	용도번호 (36)	용도번호 (17)	용도번호 (8)	용도번호 (22)	용도번호 (24)	용도번호 (11)	용도번호 (5)	용도번호 (40)
건축년도	30	60	65	70	74	76	80	85	90	100	110	113	115	117	123	125	127	130	135	145	330
1987	80	161	174	188	198	204	215	228	241	268	295	303	309	314	330	335	341	349	362	389	886
1986	76	152	165	178	188	193	203	216	229	254	280	287	292	297	313	318	323	330	343	369	840
1985	72	144	156	168	177	182	192	204	216	240	264	271	276	281	295	300	305	312	324	348	793
1984	67	135	147	158	167	172	181	192	203	226	248	255	260	264	278	282	287	294	305	328	746
1983	63	127	137	148	157	161	169	180	190	212	233	239	244	248	260	265	269	275	286	307	700
1982	59	118	128	138	146	150	158	168	178	198	217	223	227	231	243	247	251	257	267	287	653
1981	55	110	119	128	136	139	147	156	165	183	202	207	211	215	226	229	233	239	248	266	606
1980	50	101	110	118	125	129	135	144	152	169	186	191	195	198	208	212	215	220	229	246	560
1979	46	93	101	108	115	118	124	132	140	155	171	175	178	182	191	194	197	202	210	225	513
40년 이상	42	84	91	99	104	107	113	120	127	141	155	159	162	165	173	176	179	183	190	205	466

건물신축가격기준액 : 690,000원		구조번호 : 3 120 (철골(철골철근)콘크리트조)																			
지역번호 : 2(개별공시지가 10,000원 초과 - 30,000원 이하)		위치지수 : 82																			
용도별 분류번호	용도번호 (50)	용도번호 (31)	용도번호 (47)	용도번호 (4)	용도번호 (48)	용도번호 (46)	용도번호 (38)	용도번호 (37)	용도번호 (39)	용도번호 (3)	용도번호 (12)	용도번호 (26)	용도번호 (29)	용도번호 (36)	용도번호 (17)	용도번호 (8)	용도번호 (22)	용도번호 (24)	용도번호 (11)	용도번호 (5)	용도번호 (40)
건축년도	30	60	65	70	74	76	80	85	90	100	110	113	115	117	123	125	127	130	135	145	330
2018	203	407	441	475	502	516	543	577	611	678	746	767	780	794	835	848	862	882	916	984	2,240
2017	200	400	434	467	494	507	534	567	601	668	734	754	768	781	821	835	848	868	901	968	2,204
2016	197	394	427	460	486	499	525	558	591	657	722	742	755	768	808	821	834	854	887	952	2,168
2015	193	387	420	452	478	491	517	549	581	646	711	730	743	756	795	807	820	840	872	937	2,133
2014	190	381	413	444	470	482	508	540	571	635	699	718	730	743	781	794	807	826	857	921	2,097
2013	187	374	406	437	462	474	499	530	562	624	687	705	718	730	768	780	793	812	843	905	2,061
2012	184	368	398	429	454	466	491	521	552	613	675	693	705	718	754	767	779	797	828	889	2,025
2011	180	361	391	422	446	458	482	512	542	602	663	681	693	705	741	753	765	783	813	874	1,989
2010	177	355	384	414	438	449	473	503	532	592	651	669	680	692	728	740	751	769	799	858	1,953
2009	174	348	377	406	430	441	464	494	523	581	639	656	668	679	714	726	738	755	784	842	1,917
2008	171	342	370	399	422	433	456	484	513	570	627	644	655	667	701	712	724	741	769	826	1,882
2007	167	335	363	391	414	425	447	475	503	559	615	632	643	654	688	699	710	727	755	811	1,846
2006	164	329	356	384	405	416	438	466	493	548	603	619	630	641	674	685	696	713	740	795	1,810
2005	161	322	349	376	397	408	430	457	483	537	591	607	618	629	661	672	682	699	725	779	1,774
2004	158	316	342	368	389	400	421	447	474	526	579	595	605	616	648	658	669	684	711	763	1,738
2003	154	309	335	361	381	392	412	438	464	516	567	583	593	603	634	645	655	670	696	748	1,702
2002	151	303	328	353	373	383	404	429	454	505	555	570	580	591	621	631	641	656	681	732	1,666
2001	148	296	321	345	365	375	395	420	444	494	543	558	568	578	607	617	627	642	667	716	1,631
2000	145	290	314	338	357	367	386	410	435	483	531	546	555	565	594	604	613	628	652	700	1,595
1999	141	283	307	330	349	359	378	401	425	472	519	533	543	552	581	590	600	614	637	685	1,559
1998	138	277	300	323	341	350	369	392	415	461	507	521	530	540	567	577	586	600	623	669	1,523
1997	135	270	293	315	333	342	360	383	405	450	495	509	518	527	554	563	572	586	608	653	1,487
1996	131	263	285	307	325	334	351	373	395	439	483	497	505	514	541	549	558	571	593	637	1,451
1995	128	257	278	300	317	326	343	364	386	429	472	484	493	502	527	536	544	557	579	622	1,416
1994	125	250	271	292	309	317	334	355	376	418	460	472	480	489	514	522	531	543	564	606	1,380
1993	122	244	264	285	301	309	325	346	366	407	448	460	468	476	501	509	517	529	549	590	1,344
1992	118	237	257	277	293	301	317	337	356	396	436	448	455	463	487	495	503	515	535	574	1,308
1991	115	231	250	269	285	293	308	327	347	385	424	435	443	451	474	482	489	501	520	559	1,272
1990	112	224	243	262	277	284	299	318	337	374	412	423	431	438	460	468	475	487	505	543	1,236
1989	109	218	236	254	269	276	291	309	327	363	400	411	418	425	447	454	462	473	491	527	1,200
1988	105	211	229	247	261	268	282	300	317	353	388	398	406	413	434	441	448	458	476	511	1,165

용도별 분류번호	용도번호 (50)	용도번호 (31)	용도번호 (47)	용도번호 (4)	용도번호 (48)	용도번호 (46)	용도번호 (38)	용도번호 (37)	용도번호 (39)	용도번호 (3)	용도번호 (12)	용도번호 (26)	용도번호 (29)	용도번호 (36)	용도번호 (17)	용도번호 (8)	용도번호 (22)	용도번호 (24)	용도번호 (11)	용도번호 (5)	용도번호 (40)
건축년도	30	60	65	70	74	76	80	85	90	100	110	113	115	117	123	125	127	130	135	145	330
1987	102	205	222	239	253	260	273	290	307	342	376	386	393	400	420	427	434	444	461	496	1,129
1986	99	198	215	231	245	251	265	281	298	331	364	374	381	387	407	414	420	430	447	480	1,093
1985	96	192	208	224	237	243	256	272	288	320	352	362	368	374	394	400	406	416	432	464	1,057
1984	92	185	201	216	229	235	247	263	278	309	340	349	356	362	380	387	393	402	417	448	1,021
1983	89	179	194	209	221	227	238	253	268	298	328	337	343	349	367	373	379	388	403	433	985
1982	86	172	187	201	213	218	230	244	259	287	316	325	331	336	354	359	365	374	388	417	950
1981	83	166	180	193	204	210	221	235	249	277	304	313	318	324	340	346	351	360	373	401	914
1980	79	159	172	186	196	202	212	226	239	266	292	300	306	311	327	332	338	345	359	385	878
1979	76	153	165	178	188	194	204	216	229	255	280	288	293	298	314	319	324	331	344	370	842
1978	73	146	158	171	180	185	195	207	219	244	268	276	281	285	300	305	310	317	329	354	806
1977	70	140	151	163	172	177	186	198	210	233	256	263	268	273	287	291	296	303	315	338	770
1976	66	133	144	155	164	169	178	189	200	222	244	251	256	260	273	278	282	289	300	322	734
1975	63	127	137	148	156	160	169	180	190	211	233	239	243	247	260	264	269	275	285	307	699
1974	60	120	130	140	148	152	160	170	180	200	221	227	231	235	247	251	255	261	271	291	663
1973	57	114	123	133	140	144	152	161	171	190	209	214	218	222	233	237	241	247	256	275	627
1972	53	107	116	125	132	136	143	152	161	179	197	202	206	209	220	224	227	233	241	259	591
1971	50	101	109	117	124	127	134	143	151	168	185	190	193	197	207	210	213	218	227	244	555
1970	47	94	102	110	116	119	126	133	141	157	173	177	181	184	193	196	200	204	212	228	519
1969	43	87	95	102	108	111	117	124	131	146	161	165	168	171	180	183	186	190	197	212	483
50년 이상	40	81	88	95	100	103	108	115	122	135	149	153	156	158	167	169	172	176	183	196	448

건물신축가격기준액 : 690,000원		구조번호 : 4 100 (철근콘크리트조, 리멘조, 석조, 프리캐스트 콘크리트조)																			
지역번호 : 2(개별공시지가 10,000원 초과 - 30,000원 이하)		위치지수 : 82																			
용도별 분류번호	용도번호 (50)	용도번호 (31)	용도번호 (47)	용도번호 (4)	용도번호 (48)	용도번호 (46)	용도번호 (38)	용도번호 (37)	용도번호 (39)	용도번호 (3)	용도번호 (12)	용도번호 (26)	용도번호 (29)	용도번호 (36)	용도번호 (17)	용도번호 (8)	용도번호 (22)	용도번호 (24)	용도번호 (11)	용도번호 (5)	용도번호 (40)
건축년도	30	60	65	70	74	76	80	85	90	100	110	113	115	117	123	125	127	130	135	145	330
2018	169	339	367	396	418	430	452	480	509	565	622	639	650	661	695	707	718	735	763	820	1,867
2017	166	332	360	388	410	421	443	471	499	554	609	626	637	648	682	693	704	720	748	804	1,829
2016	162	325	353	380	401	412	434	461	488	543	597	613	624	635	668	678	689	706	733	787	1,792
2015	159	319	345	372	393	404	425	452	478	531	585	600	611	622	654	664	675	691	718	771	1,755
2014	156	312	338	364	385	395	416	442	468	520	572	588	598	609	640	650	661	676	702	754	1,717
2013	152	305	330	356	376	387	407	432	458	509	560	575	585	595	626	636	646	661	687	738	1,680
2012	149	298	323	348	368	378	398	423	448	497	547	562	572	582	612	622	632	647	672	721	1,643
2011	145	291	316	340	360	369	389	413	437	486	535	549	559	569	598	608	617	632	656	705	1,605
2010	142	285	308	332	351	361	380	403	427	475	522	537	546	556	584	594	603	617	641	689	1,568
2009	139	278	301	324	343	352	371	394	417	463	510	524	533	542	570	579	589	603	626	672	1,531
2008	135	271	294	316	334	344	362	384	407	452	497	511	520	529	556	565	574	588	611	656	1,493
2007	132	264	286	308	326	335	353	375	397	441	485	498	507	516	542	551	560	573	595	639	1,456
2006	129	258	279	301	318	326	344	365	387	430	473	485	494	503	528	537	546	559	580	623	1,419
2005	125	251	272	293	309	318	334	355	376	418	460	473	481	489	514	523	531	544	565	607	1,381
2004	122	244	264	285	301	309	325	346	366	407	448	460	468	476	501	509	517	529	549	590	1,344
2003	118	237	257	277	293	301	316	336	356	396	435	447	455	463	487	495	502	514	534	574	1,306
2002	115	230	250	269	284	292	307	327	346	384	423	434	442	450	473	480	488	500	519	557	1,269
2001	112	224	242	261	276	283	298	317	336	373	410	421	429	436	459	466	474	485	504	541	1,232
2000	108	217	235	253	267	275	289	307	325	362	398	409	416	423	445	452	459	470	488	525	1,194
1999	105	210	228	245	259	266	280	298	315	350	385	396	403	410	431	438	445	456	473	508	1,157
1998	101	203	220	237	251	258	271	288	305	339	373	383	390	397	417	424	431	441	458	492	1,120
1997	98	196	213	229	242	249	262	278	295	328	360	370	377	383	403	410	416	426	443	475	1,082
1996	95	190	205	221	234	240	253	269	285	316	348	358	364	370	389	396	402	411	427	459	1,045
1995	91	183	198	213	226	232	244	259	274	305	336	345	351	357	375	381	388	397	412	443	1,008
1994	88	176	191	205	217	223	235	250	264	294	323	332	338	344	361	367	373	382	397	426	970
1993	84	169	183	198	209	215	226	240	254	282	311	319	325	330	347	353	359	367	381	410	933
1992	81	162	176	190	200	206	217	230	244	271	298	306	312	317	334	339	344	353	366	393	896
1991	78	156	169	182	192	197	208	221	234	260	286	294	299	304	320	325	330	338	351	377	858
1990	74	149	161	174	184	189	199	211	224	248	273	281	286	291	306	311	316	323	336	360	821
1989	71	142	154	166	175	180	190	201	213	237	261	268	273	278	292	297	301	308	320	344	784
1988	67	135	147	158	167	172	181	192	203	226	248	255	260	264	278	282	287	294	305	328	746

용도별 분류번호	용도번호 (50)	용도번호 (31)	용도번호 (47)	용도번호 (4)	용도번호 (48)	용도번호 (46)	용도번호 (38)	용도번호 (37)	용도번호 (39)	용도번호 (3)	용도번호 (12)	용도번호 (26)	용도번호 (29)	용도번호 (36)	용도번호 (17)	용도번호 (8)	용도번호 (22)	용도번호 (24)	용도번호 (11)	용도번호 (5)	용도번호 (40)
건축년도	30	60	65	70	74	76	80	85	90	100	110	113	115	117	123	125	127	130	135	145	330
1987	64	129	139	150	159	163	172	182	193	215	236	242	247	251	264	268	273	279	290	311	709
1986	61	122	132	142	150	154	162	173	183	203	224	230	234	238	250	254	258	264	274	295	672
1985	57	115	125	134	142	146	153	163	173	192	211	217	221	225	236	240	244	250	259	278	634
1984	54	108	117	126	133	137	144	153	162	181	199	204	208	211	222	226	229	235	244	262	597
1983	50	101	110	118	125	129	135	144	152	169	186	191	195	198	208	212	215	220	229	246	560
1982	47	95	102	110	117	120	126	134	142	158	174	179	182	185	194	198	201	205	213	229	522
1981	44	88	95	102	108	111	117	125	132	147	161	166	169	172	180	183	186	191	198	213	485
1980	40	81	88	95	100	103	108	115	122	135	149	153	156	158	167	169	172	176	183	196	448
1979	37	74	80	87	92	94	99	105	112	124	136	140	143	145	153	155	158	161	168	180	410
40년 이상	33	67	73	79	83	86	90	96	101	113	124	127	130	132	139	141	143	147	152	164	373

건물신축가격기준액 : 690,000원		구조번호 : 4 100 (스틸하우스조, 철골조, 연와조)																			
지역번호 : 2(개별공시지가 10,000원 초과 - 30,000원 이하)		위치지수 : 82																			
용도별 분류번호	용도번호 (50)	용도번호 (31)	용도번호 (47)	용도번호 (4)	용도번호 (48)	용도번호 (46)	용도번호 (38)	용도번호 (37)	용도번호 (39)	용도번호 (3)	용도번호 (12)	용도번호 (26)	용도번호 (29)	용도번호 (36)	용도번호 (17)	용도번호 (8)	용도번호 (22)	용도번호 (24)	용도번호 (11)	용도번호 (5)	용도번호 (40)
건축년도	30	60	65	70	74	76	80	85	90	100	110	113	115	117	123	125	127	130	135	145	330
2018	169	339	367	396	418	430	452	480	509	565	622	639	650	661	695	707	718	735	763	820	1,867
2017	164	329	356	384	406	417	439	466	493	548	603	620	631	642	675	686	697	713	740	795	1,811
2016	159	319	345	372	393	404	425	452	478	531	585	600	611	622	654	664	675	691	718	771	1,755
2015	154	308	334	360	381	391	411	437	463	514	566	581	592	602	633	643	653	669	695	746	1,699
2014	149	298	323	348	368	378	398	423	448	497	547	562	572	582	612	622	632	647	672	721	1,643
2013	144	288	312	336	355	365	384	408	432	480	529	543	553	562	591	601	610	625	649	697	1,587
2012	139	278	301	324	343	352	371	394	417	463	510	524	533	542	570	579	589	603	626	672	1,531
2011	134	268	290	312	330	339	357	379	402	446	491	505	514	522	549	558	567	581	603	648	1,475
2010	129	258	279	301	318	326	344	365	387	430	473	485	494	503	528	537	546	559	580	623	1,419
2009	123	247	268	289	305	313	330	351	371	413	454	466	474	483	508	516	524	536	557	598	1,363
2008	118	237	257	277	293	301	316	336	356	396	435	447	455	463	487	495	502	514	534	574	1,306
2007	113	227	246	265	280	288	303	322	341	379	416	428	435	443	466	473	481	492	511	549	1,250
2006	108	217	235	253	267	275	289	307	325	362	398	409	416	423	445	452	459	470	488	525	1,194
2005	103	207	224	241	255	262	276	293	310	345	379	390	396	403	424	431	438	448	465	500	1,138
2004	98	196	213	229	242	249	262	278	295	328	360	370	377	383	403	410	416	426	443	475	1,082
2003	93	186	202	217	230	236	248	264	280	311	342	351	357	364	382	388	395	404	420	451	1,026
2002	88	176	191	205	217	223	235	250	264	294	323	332	338	344	361	367	373	382	397	426	970
2001	83	166	180	194	205	210	221	235	249	277	304	313	318	324	341	346	352	360	374	402	914
2000	78	156	169	182	192	197	208	221	234	260	286	294	299	304	320	325	330	338	351	377	858
1999	72	145	158	170	180	184	194	206	218	243	267	274	279	284	299	304	308	316	328	352	802
1998	67	135	147	158	167	172	181	192	203	226	248	255	260	264	278	282	287	294	305	328	746
1997	62	125	136	146	154	159	167	177	188	209	230	236	240	244	257	261	265	272	282	303	690
1996	57	115	125	134	142	146	153	163	173	192	211	217	221	225	236	240	244	250	259	278	634
1995	52	105	114	122	129	133	140	149	157	175	192	198	201	205	215	219	222	228	236	254	578
1994	47	95	102	110	117	120	126	134	142	158	174	179	182	185	194	198	201	205	213	229	522
1993	42	84	91	99	104	107	113	120	127	141	155	159	162	165	173	176	179	183	190	205	466
1992	37	74	80	87	92	94	99	105	112	124	136	140	143	145	153	155	158	161	168	180	410
1991	32	64	69	75	79	81	86	91	96	107	118	121	123	125	132	134	136	139	145	155	354
1990	27	54	58	63	66	68	72	76	81	90	99	102	104	105	111	113	114	117	122	131	298
1989	22	44	47	51	54	55	58	62	66	73	80	83	84	86	90	91	93	95	99	106	242
30년 이상	16	33	36	39	41	43	45	48	50	56	62	63	65	66	69	70	71	73	76	82	186

건물신축가격기준액 : 690,000원		구조번호 : 5 90 (보강콘크리트조, 횡토조, 보강블록조, ALC조, 시멘트벽돌조)																			
지역번호 : 2(개별공시지가 10,000원 초과 - 30,000원 이하)		위치지수 : 82																			
용도별 분류번호	용도번호 (50)	용도번호 (31)	용도번호 (47)	용도번호 (4)	용도번호 (48)	용도번호 (46)	용도번호 (38)	용도번호 (37)	용도번호 (39)	용도번호 (3)	용도번호 (12)	용도번호 (26)	용도번호 (29)	용도번호 (36)	용도번호 (17)	용도번호 (8)	용도번호 (22)	용도번호 (24)	용도번호 (11)	용도번호 (5)	용도번호 (40)
건축년도	30	60	65	70	74	76	80	85	90	100	110	113	115	117	123	125	127	130	135	145	330
2018	152	305	330	356	376	387	407	432	458	509	560	575	585	595	626	636	646	661	687	738	1,680
2017	148	296	321	345	365	375	395	419	444	493	543	558	568	577	607	617	627	642	666	716	1,630
2016	143	287	311	335	354	363	382	406	430	478	526	540	550	560	588	598	607	622	646	694	1,579
2015	139	278	301	324	342	352	370	393	417	463	509	523	532	542	569	579	588	602	625	671	1,529
2014	134	268	291	313	331	340	358	380	403	448	492	506	515	524	551	560	569	582	604	649	1,478
2013	129	259	281	302	320	328	346	367	389	432	476	489	497	506	532	541	549	562	584	627	1,428
2012	125	250	271	292	308	317	334	354	375	417	459	471	480	488	513	521	530	542	563	605	1,377
2011	120	241	261	281	297	305	321	341	362	402	442	454	462	470	494	502	510	522	543	583	1,327
2010	116	232	251	270	286	294	309	328	348	387	425	437	445	452	476	483	491	503	522	561	1,277
2009	111	223	241	260	275	282	297	315	334	371	408	420	427	434	457	464	472	483	501	539	1,226
2008	106	213	231	249	263	270	285	302	320	356	392	402	409	417	438	445	452	463	481	516	1,176
2007	102	204	221	238	252	259	272	290	307	341	375	385	392	399	419	426	433	443	460	494	1,125
2006	97	195	211	228	241	247	260	277	293	325	358	368	374	381	400	407	413	423	439	472	1,075
2005	93	186	201	217	229	236	248	264	279	310	341	351	357	363	382	388	394	403	419	450	1,025
2004	88	177	191	206	218	224	236	251	265	295	324	333	339	345	363	369	375	383	398	428	974
2003	84	168	182	196	207	212	224	238	252	280	308	316	322	327	344	350	355	364	378	406	924
2002	79	158	172	185	195	201	211	225	238	264	291	299	304	309	325	330	336	344	357	383	873
2001	74	149	162	174	184	189	199	212	224	249	274	281	286	291	306	311	316	324	336	361	823
2000	70	140	152	163	173	178	187	199	210	234	257	264	269	274	288	292	297	304	316	339	772
1999	65	131	142	153	162	166	175	186	197	218	240	247	251	256	269	273	278	284	295	317	722
1998	61	122	132	142	150	154	162	173	183	203	224	230	234	238	250	254	258	264	274	295	672
1997	56	113	122	131	139	143	150	160	169	188	207	212	216	220	231	235	239	244	254	273	621
1996	51	103	112	121	128	131	138	147	155	173	190	195	199	202	212	216	219	225	233	251	571
1995	47	94	102	110	116	119	126	134	142	157	173	178	181	184	194	197	200	205	213	228	520
1994	42	85	92	99	105	108	114	121	128	142	156	161	163	166	175	178	181	185	192	206	470
1993	38	76	82	89	94	96	101	108	114	127	140	143	146	148	156	159	161	165	171	184	420
1992	33	67	72	78	82	85	89	95	100	112	123	126	128	131	137	140	142	145	151	162	369
1991	29	58	62	67	71	73	77	82	87	96	106	109	111	113	119	120	122	125	130	140	319
1990	24	48	52	57	60	61	65	69	73	81	89	92	93	95	100	101	103	105	109	118	268
1989	19	39	43	46	48	50	52	56	59	66	72	74	76	77	81	82	84	86	89	95	218
30년 이상	15	30	33	35	37	38	40	43	45	50	56	57	58	59	62	63	64	66	68	73	168

건물신축가격기준액 : 690,000원		구조번호 : 6 78 (목조)																			
지역번호 : 2(개별공시지가 10,000원 초과 - 30,000원 이하)		위치지수 : 82																			
용도별 분류번호	용도번호 (50)	용도번호 (31)	용도번호 (47)	용도번호 (4)	용도번호 (48)	용도번호 (46)	용도번호 (38)	용도번호 (37)	용도번호 (39)	용도번호 (3)	용도번호 (12)	용도번호 (26)	용도번호 (29)	용도번호 (36)	용도번호 (17)	용도번호 (8)	용도번호 (22)	용도번호 (24)	용도번호 (11)	용도번호 (5)	용도번호 (40)
건축년도	30	60	65	70	74	76	80	85	90	100	110	113	115	117	123	125	127	130	135	145	330
2018	132	264	286	308	326	335	353	375	397	441	485	498	507	516	542	551	560	573	595	639	1,456
2017	128	256	278	299	316	325	342	363	385	428	470	483	492	500	526	535	543	556	577	620	1,412
2016	124	248	269	290	306	315	331	352	373	414	456	468	477	485	510	518	526	539	560	601	1,368
2015	120	240	261	281	297	305	321	341	361	401	441	453	461	469	493	502	510	522	542	582	1,325
2014	116	233	252	271	287	295	310	330	349	388	427	438	446	454	477	485	493	504	524	563	1,281
2013	112	225	243	262	277	285	300	318	337	375	412	423	431	438	461	468	476	487	506	543	1,237
2012	108	217	235	253	267	275	289	307	325	361	398	408	416	423	445	452	459	470	488	524	1,194
2011	104	209	226	244	257	264	278	296	313	348	383	393	400	407	428	435	442	453	470	505	1,150
2010	100	201	218	234	248	254	268	285	301	335	368	379	385	392	412	419	425	436	452	486	1,106
2009	96	193	209	225	238	244	257	273	289	322	354	364	370	376	396	402	409	418	434	467	1,063
2008	92	185	200	216	228	234	247	262	278	308	339	349	355	361	379	386	392	401	417	447	1,019
2007	88	177	192	206	218	224	236	251	266	295	325	334	340	345	363	369	375	384	399	428	975
2006	84	169	183	197	209	214	225	240	254	282	310	319	324	330	347	353	358	367	381	409	932
2005	80	161	174	188	199	204	215	228	242	269	296	304	309	314	331	336	341	349	363	390	888
2004	76	153	166	179	189	194	204	217	230	255	281	289	294	299	314	319	325	332	345	371	844
2003	72	145	157	169	179	184	194	206	218	242	267	274	279	283	298	303	308	315	327	351	801
2002	68	137	149	160	169	174	183	195	206	229	252	259	263	268	282	286	291	298	309	332	757
2001	64	129	140	151	160	164	172	183	194	216	237	244	248	253	265	270	274	281	291	313	713
2000	60	121	131	142	150	154	162	172	182	203	223	229	233	237	249	253	257	263	274	294	669
1999	56	113	123	132	140	144	151	161	170	189	208	214	218	222	233	237	241	246	256	275	626
1998	52	105	114	123	130	134	141	150	158	176	194	199	203	206	217	220	224	229	238	255	582
1997	48	97	106	114	120	124	130	138	146	163	179	184	187	191	200	204	207	212	220	236	538
1996	45	90	97	105	111	114	120	127	135	150	165	169	172	175	184	187	190	195	202	217	495
1995	41	82	88	95	101	103	109	116	123	136	150	154	157	160	168	171	173	177	184	198	451
1994	37	74	80	86	91	93	98	105	111	123	135	139	142	144	151	154	156	160	166	179	407
1993	33	66	71	77	81	83	88	93	99	110	121	124	126	129	135	137	140	143	148	159	364
1992	29	58	63	67	71	73	77	82	87	97	106	109	111	113	119	121	123	126	131	140	320
1991	25	50	54	58	62	63	67	71	75	83	92	94	96	98	103	104	106	109	113	121	276
1990	21	42	45	49	52	53	56	60	63	70	77	79	81	82	86	88	89	91	95	102	233
1989	17	34	37	40	42	43	45	48	51	57	63	64	65	67	70	71	72	74	77	83	189
30년 이상	13	26	28	30	32	33	35	37	39	44	48	49	50	51	54	55	56	57	59	63	145

건물신축가격기준액 : 690,000원		구조번호 : 7 60 (경량철골조, 시멘트블록조)																			
지역번호 : 2(개별공시지가 10,000원 초과 - 30,000원 이하)		위치지수 : 82																			
용도별 분류번호	용도번호 (50)	용도번호 (31)	용도번호 (47)	용도번호 (4)	용도번호 (48)	용도번호 (46)	용도번호 (38)	용도번호 (37)	용도번호 (39)	용도번호 (3)	용도번호 (12)	용도번호 (26)	용도번호 (29)	용도번호 (36)	용도번호 (17)	용도번호 (8)	용도번호 (22)	용도번호 (24)	용도번호 (11)	용도번호 (5)	용도번호 (40)
건축년도	30	60	65	70	74	76	80	85	90	100	110	113	115	117	123	125	127	130	135	145	330
2018	101	203	220	237	251	258	271	288	305	339	373	383	390	397	417	424	431	441	458	492	1,120
2017	97	194	210	226	239	246	259	275	291	324	356	366	372	379	398	405	411	421	437	470	1,069
2016	92	185	200	216	228	234	247	262	278	308	339	349	355	361	379	386	392	401	417	447	1,019
2015	88	176	190	205	217	223	234	249	264	293	323	331	337	343	361	367	372	381	396	425	969
2014	83	167	180	194	205	211	222	236	250	278	306	314	320	325	342	347	353	361	375	403	918
2013	78	157	171	184	194	199	210	223	236	263	289	297	302	307	323	328	334	342	355	381	868
2012	74	148	161	173	183	188	198	210	223	247	272	280	284	289	304	309	314	322	334	359	817
2011	69	139	151	162	172	176	186	197	209	232	255	262	267	272	286	290	295	302	313	337	767
2010	65	130	141	152	160	165	173	184	195	217	238	245	249	254	267	271	275	282	293	315	716
2009	60	121	131	141	149	153	161	171	181	201	222	228	232	236	248	252	256	262	272	292	666
2008	56	112	121	130	138	141	149	158	168	186	205	210	214	218	229	233	237	242	252	270	616
2007	51	102	111	120	126	130	137	145	154	171	188	193	197	200	210	214	217	222	231	248	565
2006	46	93	101	109	115	118	124	132	140	156	171	176	179	182	192	195	198	203	210	226	515
2005	42	84	91	98	104	107	112	119	126	140	154	159	162	164	173	176	178	183	190	204	464
2004	37	75	81	87	92	95	100	106	113	125	138	141	144	146	154	157	159	163	169	182	414
2003	33	66	71	77	81	83	88	93	99	110	121	124	126	129	135	137	140	143	148	159	364
2002	28	57	61	66	70	72	76	80	85	95	104	107	109	111	116	118	120	123	128	137	313
2001	23	47	51	55	59	60	63	67	71	79	87	90	91	93	98	99	101	103	107	115	263
2000	19	38	41	45	47	49	51	54	58	64	70	72	74	75	79	80	81	83	87	93	212
1999	14	29	31	34	36	37	39	41	44	49	54	55	56	57	60	61	62	63	66	71	162
20년 이상	10	20	22	23	25	25	27	28	30	33	37	38	39	39	41	42	43	44	45	49	112

건물신축가격기준액 : 690,000원		구조번호 : 7 60 (와이어패널조)																			
지역번호 : 2(개별공시지가 10,000원 초과 - 30,000원 이하)		위치지수 : 82																			
용도별 분류번호	용도번호 (50)	용도번호 (31)	용도번호 (47)	용도번호 (4)	용도번호 (48)	용도번호 (46)	용도번호 (38)	용도번호 (37)	용도번호 (39)	용도번호 (3)	용도번호 (12)	용도번호 (26)	용도번호 (29)	용도번호 (36)	용도번호 (17)	용도번호 (8)	용도번호 (22)	용도번호 (24)	용도번호 (11)	용도번호 (5)	용도번호 (40)
건축년도	30	60	65	70	74	76	80	85	90	100	110	113	115	117	123	125	127	130	135	145	330
2018	101	203	220	237	251	258	271	288	305	339	373	383	390	397	417	424	431	441	458	492	1,120
2017	98	197	214	230	243	250	263	279	296	329	362	372	378	385	405	411	418	428	444	477	1,086
2016	95	191	207	223	236	242	255	271	287	319	351	360	366	373	392	398	405	414	430	462	1,053
2015	92	185	200	216	228	234	247	262	278	308	339	349	355	361	379	386	392	401	417	447	1,019
2014	89	179	194	209	221	227	238	253	268	298	328	337	343	349	367	373	379	388	403	433	985
2013	86	173	187	201	213	219	230	245	259	288	317	326	331	337	354	360	366	375	389	418	952
2012	83	167	180	194	205	211	222	236	250	278	306	314	320	325	342	347	353	361	375	403	918
2011	80	160	174	187	198	203	214	227	241	268	295	303	308	313	329	335	340	348	362	388	885
2010	77	154	167	180	190	196	206	219	232	258	283	291	296	301	317	322	327	335	348	374	851
2009	74	148	161	173	183	188	198	210	223	247	272	280	284	289	304	309	314	322	334	359	817
2008	71	142	154	166	175	180	190	201	213	237	261	268	273	278	292	297	301	308	320	344	784
2007	68	136	147	159	168	172	181	193	204	227	250	257	261	266	279	284	288	295	307	329	750
2006	65	130	141	152	160	165	173	184	195	217	238	245	249	254	267	271	275	282	293	315	716
2005	62	124	134	144	153	157	165	176	186	207	227	234	238	242	254	258	262	269	279	300	683
2004	59	118	127	137	145	149	157	167	177	196	216	222	226	230	242	246	250	255	265	285	649
2003	56	112	121	130	138	141	149	158	168	186	205	210	214	218	229	233	237	242	252	270	616
2002	52	105	114	123	130	134	141	150	158	176	194	199	203	206	217	220	224	229	238	255	582
2001	49	99	108	116	123	126	133	141	149	166	182	187	191	194	204	207	211	216	224	241	548
2000	46	93	101	109	115	118	124	132	140	156	171	176	179	182	192	195	198	203	210	226	515
1999	43	87	94	102	108	110	116	124	131	145	160	164	167	170	179	182	185	189	197	211	481
1998	40	81	88	95	100	103	108	115	122	135	149	153	156	158	167	169	172	176	183	196	448
1997	37	75	81	87	92	95	100	106	113	125	138	141	144	146	154	157	159	163	169	182	414
1996	34	69	75	80	85	87	92	98	103	115	126	130	132	135	141	144	146	150	155	167	380
1995	31	63	68	73	77	79	84	89	94	105	115	118	121	123	129	131	133	136	142	152	347
1994	28	57	61	66	70	72	76	80	85	95	104	107	109	111	116	118	120	123	128	137	313
1993	25	50	55	59	62	64	67	72	76	84	93	95	97	99	104	106	107	110	114	123	280
1992	22	44	48	52	55	56	59	63	67	74	82	84	85	87	91	93	94	97	100	108	246
1991	19	38	41	45	47	49	51	54	58	64	70	72	74	75	79	80	81	83	87	93	212
1990	16	32	35	38	40	41	43	46	48	54	59	61	62	63	66	67	68	70	73	78	179
1989	13	26	28	30	32	33	35	37	39	44	48	49	50	51	54	55	56	57	59	63	145
30년 이상	10	20	22	23	25	25	27	28	30	33	37	38	39	39	41	42	43	44	45	49	112

건물신축가격기준액 : 690,000원		구조번호 : 8 50 (조립식패널조, FRP 패널조)																			
지역번호 : 2(개별공시지가 10,000원 초과 - 30,000원 이하)		위치지수 : 82																			
용도별 분류번호	용도번호 (50)	용도번호 (31)	용도번호 (47)	용도번호 (4)	용도번호 (48)	용도번호 (46)	용도번호 (38)	용도번호 (37)	용도번호 (39)	용도번호 (3)	용도번호 (12)	용도번호 (26)	용도번호 (29)	용도번호 (36)	용도번호 (17)	용도번호 (8)	용도번호 (22)	용도번호 (24)	용도번호 (11)	용도번호 (5)	용도번호 (40)
건축년도	30	60	65	70	74	76	80	85	90	100	110	113	115	117	123	125	127	130	135	145	330
2018	84	169	183	198	209	215	226	240	254	282	311	319	325	330	347	353	359	367	381	410	933
2017	81	162	175	189	199	205	216	229	243	270	297	305	310	316	332	337	343	351	364	391	891
2016	77	154	167	180	190	195	205	218	231	257	283	290	296	301	316	321	326	334	347	373	849
2015	73	146	159	171	181	185	195	208	220	244	269	276	281	286	300	305	310	318	330	354	807
2014	69	139	150	162	171	176	185	197	208	231	255	262	266	271	285	289	294	301	313	336	765
2013	65	131	142	153	162	166	175	186	197	219	241	247	252	256	269	274	278	285	295	317	723
2012	61	123	134	144	152	156	165	175	185	206	227	233	237	241	254	258	262	268	278	299	681
2011	58	116	125	135	143	147	155	164	174	193	213	218	222	226	238	242	246	251	261	280	639
2010	54	108	117	126	133	137	144	153	162	181	199	204	208	211	222	226	229	235	244	262	597
2009	50	100	109	117	124	127	134	143	151	168	185	190	193	196	207	210	213	218	227	244	555
2008	46	93	101	108	115	118	124	132	140	155	171	175	178	182	191	194	197	202	210	225	513
2007	42	85	92	100	105	108	114	121	128	142	157	161	164	167	175	178	181	185	192	207	471
2006	39	78	84	91	96	98	104	110	117	130	143	147	149	152	160	162	165	169	175	188	429
2005	35	70	76	82	86	89	93	99	105	117	129	132	135	137	144	146	149	152	158	170	387
2004	31	62	68	73	77	79	83	88	94	104	115	118	120	122	128	130	132	136	141	151	345
2003	27	55	59	64	68	69	73	78	82	91	101	103	105	107	113	114	116	119	124	133	303
2002	23	47	51	55	58	60	63	67	71	79	87	89	91	92	97	99	100	102	106	114	261
2001	19	39	43	46	49	50	53	56	59	66	73	75	76	77	81	83	84	86	89	96	219
2000	16	32	34	37	39	40	43	45	48	53	59	60	61	62	66	67	68	69	72	77	177
1999	12	24	26	28	30	31	32	34	36	41	45	46	47	47	50	51	52	53	55	59	135
20년 이상	8	16	18	19	20	21	22	24	25	28	31	31	32	33	34	35	35	36	38	41	93

(단위 : 천 원)

건물신축가격기준액 : 690,000원		구조번호 : 9 40 (석회 및 흙벽돌조, 돌담 및 토담조)																			
지역번호 : 2(개별공시지가 10,000원 초과 - 30,000원 이하)		위치지수 : 82																			
용도별 분류번호	용도번호 (50)	용도번호 (31)	용도번호 (47)	용도번호 (4)	용도번호 (48)	용도번호 (46)	용도번호 (38)	용도번호 (37)	용도번호 (39)	용도번호 (3)	용도번호 (12)	용도번호 (26)	용도번호 (29)	용도번호 (36)	용도번호 (17)	용도번호 (8)	용도번호 (22)	용도번호 (24)	용도번호 (11)	용도번호 (5)	용도번호 (40)
건축년도	30	60	65	70	74	76	80	85	90	100	110	113	115	117	123	125	127	130	135	145	330
2018	67	135	147	158	167	172	181	192	203	226	248	255	260	264	278	282	287	294	305	328	746
2017	61	123	133	144	152	156	164	175	185	205	226	232	236	240	253	257	261	267	278	298	679
2016	55	111	120	129	137	141	148	157	167	185	204	209	213	217	228	231	235	241	250	269	612
2015	49	99	107	115	122	125	132	140	148	165	181	186	189	193	203	206	209	214	223	239	545
2014	43	86	94	101	107	110	115	123	130	144	159	163	166	169	178	181	183	188	195	210	477
2013	37	74	80	87	92	94	99	105	112	124	136	140	143	145	153	155	158	161	168	180	410
2012	31	62	67	72	77	79	83	88	93	104	114	117	119	121	128	130	132	135	140	150	343
2011	25	50	54	58	61	63	66	71	75	83	92	94	96	97	102	104	106	108	113	121	276
2010	19	38	41	44	46	48	50	53	57	63	69	71	72	74	77	79	80	82	85	91	209
2009	12	25	27	30	31	32	34	36	38	43	47	48	49	50	52	53	54	55	58	62	141
10년 이상	6	13	14	15	16	17	18	19	20	22	24	25	26	26	27	28	28	29	30	32	74

건물신축가격기준액 : 690,000원		구조번호 : 10 30 (컨테이너건물)																			
지역번호 : 2(개별공시지가 10,000원 초과 - 30,000원 이하)		위치지수 : 82																			
용도별 분류번호	용도번호 (50)	용도번호 (31)	용도번호 (47)	용도번호 (4)	용도번호 (48)	용도번호 (46)	용도번호 (38)	용도번호 (37)	용도번호 (39)	용도번호 (3)	용도번호 (12)	용도번호 (26)	용도번호 (29)	용도번호 (36)	용도번호 (17)	용도번호 (8)	용도번호 (22)	용도번호 (24)	용도번호 (11)	용도번호 (5)	용도번호 (40)
건축년도	30	60	65	70	74	76	80	85	90	100	110	113	115	117	123	125	127	130	135	145	330
2018	50	101	110	118	125	129	135	144	152	169	186	191	195	198	208	212	215	220	229	246	560
2017	46	92	100	108	114	117	123	131	139	154	169	174	177	180	189	193	196	200	208	223	509
2016	41	83	90	97	102	105	111	118	125	139	153	157	160	162	171	173	176	180	187	201	459
2015	37	74	80	86	91	94	99	105	111	123	136	140	142	144	152	154	157	161	167	179	408
2014	32	65	70	76	80	82	86	92	97	108	119	122	124	127	133	135	137	141	146	157	358
2013	28	56	60	65	69	70	74	79	84	93	102	105	107	109	114	116	118	121	126	135	308
2012	23	46	50	54	57	59	62	66	70	78	85	88	89	91	96	97	99	101	105	113	257
2011	18	37	40	43	46	47	50	53	56	62	69	70	72	73	77	78	79	81	84	91	207
2010	14	28	30	33	35	36	38	40	42	47	52	53	54	55	58	59	60	61	64	68	156
2009	9	19	20	22	23	24	25	27	29	32	35	36	37	37	39	40	40	41	43	46	106
10년 이상	5	10	11	11	12	12	13	14	15	16	18	19	19	19	20	21	21	22	22	24	56

건물신축가격기준액 : 690,000원		구조번호 : 11 25 (철파이프조)																			
지역번호 : 2(개별공시지가 10,000원 초과 - 30,000원 이하)		위치지수 : 82																			
용도별 분류번호	용도번호 (50)	용도번호 (31)	용도번호 (47)	용도번호 (4)	용도번호 (48)	용도번호 (46)	용도번호 (38)	용도번호 (37)	용도번호 (39)	용도번호 (3)	용도번호 (12)	용도번호 (26)	용도번호 (29)	용도번호 (36)	용도번호 (17)	용도번호 (8)	용도번호 (22)	용도번호 (24)	용도번호 (11)	용도번호 (5)	용도번호 (40)
건축년도	30	60	65	70	74	76	80	85	90	100	110	113	115	117	123	125	127	130	135	145	330
2018	42	84	91	99	104	107	113	120	127	141	155	159	162	165	173	176	179	183	190	205	466
2017	38	77	83	90	95	97	102	109	115	128	141	145	148	150	158	160	163	167	173	186	424
2016	34	69	75	81	85	88	92	98	104	115	127	131	133	135	142	144	147	150	156	168	382
2015	30	61	67	72	76	78	82	87	92	103	113	116	118	120	127	129	131	134	139	149	340
2014	27	54	58	63	66	68	72	76	81	90	99	102	104	105	111	113	114	117	122	131	298
2013	23	46	50	54	57	59	62	66	70	77	85	87	89	91	95	97	98	101	105	112	256
2012	19	39	42	45	48	49	52	55	58	65	71	73	74	76	80	81	82	84	87	94	214
2011	15	31	34	36	38	39	41	44	47	52	57	59	60	61	64	65	66	68	70	75	172
2010	11	23	25	27	29	30	31	33	35	39	43	44	45	46	48	49	50	51	53	57	130
2009	8	16	17	18	19	20	21	22	24	26	29	30	30	31	33	33	34	34	36	38	88
10년 이상	4	8	9	9	10	10	11	12	12	14	15	15	16	16	17	17	17	18	19	20	46

건물신축가격기준액 : 690,000원		구조번호 : 1 140 (통나무조)																			
지역번호 : 3(개별공시지가 30,000원 초과 - 50,000원 이하)		위치지수 : 84																			
용도별 분류번호	용도번호 (50)	용도번호 (31)	용도번호 (47)	용도번호 (4)	용도번호 (48)	용도번호 (46)	용도번호 (38)	용도번호 (37)	용도번호 (39)	용도번호 (3)	용도번호 (12)	용도번호 (26)	용도번호 (29)	용도번호 (36)	용도번호 (17)	용도번호 (8)	용도번호 (22)	용도번호 (24)	용도번호 (11)	용도번호 (5)	용도번호 (40)
건축년도	30	60	65	70	74	76	80	85	90	100	110	113	115	117	123	125	127	130	135	145	330
2018	243	486	527	568	600	616	649	689	730	811	892	916	933	949	998	1,014	1,030	1,054	1,095	1,176	2,677
2017	239	479	518	558	590	606	638	678	718	798	878	902	918	934	982	998	1,014	1,037	1,077	1,157	2,634
2016	235	471	510	549	581	596	628	667	706	785	864	887	903	919	966	981	997	1,021	1,060	1,138	2,592
2015	231	463	502	540	571	587	617	656	695	772	849	872	888	903	950	965	981	1,004	1,042	1,120	2,549
2014	227	455	493	531	562	577	607	645	683	759	835	858	873	888	934	949	964	987	1,025	1,101	2,506
2013	223	447	485	522	552	567	597	634	671	746	821	843	858	873	918	933	948	970	1,007	1,082	2,463
2012	220	440	476	513	542	557	586	623	660	733	806	828	843	858	902	916	931	953	990	1,063	2,420
2011	216	432	468	504	533	547	576	612	648	720	792	814	828	843	886	900	915	936	972	1,044	2,377
2010	212	424	459	495	523	537	566	601	636	707	778	799	813	827	870	884	898	919	955	1,025	2,334
2009	208	416	451	486	513	527	555	590	625	694	764	784	798	812	854	868	882	902	937	1,007	2,292
2008	204	408	443	477	504	518	545	579	613	681	749	770	783	797	838	852	865	886	920	988	2,249
2007	200	401	434	468	494	508	534	568	601	668	735	755	768	782	822	835	849	869	902	969	2,206
2006	196	393	426	458	485	498	524	557	590	655	721	740	753	767	806	819	832	852	885	950	2,163
2005	192	385	417	449	475	488	514	546	578	642	706	726	739	751	790	803	816	835	867	931	2,120
2004	188	377	409	440	465	478	503	535	566	629	692	711	724	736	774	787	799	818	850	913	2,077
2003	185	370	400	431	456	468	493	524	555	616	678	696	709	721	758	770	783	801	832	894	2,035
2002	181	362	392	422	446	458	482	513	543	603	664	682	694	706	742	754	766	784	815	875	1,992
2001	177	354	383	413	437	448	472	502	531	590	649	667	679	691	726	738	750	767	797	856	1,949
2000	173	346	375	404	427	439	462	491	519	577	635	652	664	675	710	722	733	751	779	837	1,906
1999	169	338	367	395	417	429	451	480	508	564	621	638	649	660	694	705	717	734	762	818	1,863
1998	165	331	358	386	408	419	441	469	496	551	606	623	634	645	678	689	700	717	744	800	1,820
1997	161	323	350	377	398	409	431	457	484	538	592	608	619	630	662	673	684	700	727	781	1,778
1996	157	315	341	368	389	399	420	446	473	525	578	594	604	615	646	657	667	683	709	762	1,735
1995	153	307	333	358	379	389	410	435	461	512	564	579	589	600	630	641	651	666	692	743	1,692
1994	149	299	324	349	369	379	399	424	449	499	549	564	574	584	614	624	634	649	674	724	1,649
1993	146	292	316	340	360	370	389	413	438	486	535	550	559	569	598	608	618	632	657	705	1,606
1992	142	284	308	331	350	360	379	402	426	473	521	535	544	554	582	592	601	616	639	687	1,563
1991	138	276	299	322	341	350	368	391	414	460	506	520	530	539	566	576	585	599	622	668	1,520
1990	134	268	291	313	331	340	358	380	403	447	492	506	515	524	550	559	568	582	604	649	1,478
1989	130	260	282	304	321	330	347	369	391	434	478	491	500	508	534	543	552	565	587	630	1,435
1988	126	253	274	295	312	320	337	358	379	421	464	476	485	493	518	527	535	548	569	611	1,392

용도별 분류번호	용도번호 (50)	용도번호 (31)	용도번호 (47)	용도번호 (4)	용도번호 (48)	용도번호 (46)	용도번호 (38)	용도번호 (37)	용도번호 (39)	용도번호 (3)	용도번호 (12)	용도번호 (26)	용도번호 (29)	용도번호 (36)	용도번호 (17)	용도번호 (8)	용도번호 (22)	용도번호 (24)	용도번호 (11)	용도번호 (5)	용도번호 (40)
건축년도	30	60	65	70	74	76	80	85	90	100	110	113	115	117	123	125	127	130	135	145	330
1987	122	245	265	286	302	310	327	347	368	408	449	462	470	478	503	511	519	531	552	593	1,349
1986	118	237	257	277	293	300	316	336	356	395	435	447	455	463	487	494	502	514	534	574	1,306
1985	114	229	248	268	283	291	306	325	344	382	421	432	440	448	471	478	486	497	517	555	1,263
1984	111	222	240	259	273	281	296	314	333	370	407	418	425	432	455	462	469	481	499	536	1,221
1983	107	214	232	249	264	271	285	303	321	357	392	403	410	417	439	446	453	464	481	517	1,178
1982	103	206	223	240	254	261	275	292	309	344	378	388	395	402	423	430	436	447	464	498	1,135
1981	99	198	215	231	244	251	264	281	297	331	364	374	380	387	407	413	420	430	446	480	1,092
1980	95	190	206	222	235	241	254	270	286	318	349	359	365	372	391	397	403	413	429	461	1,049
1979	91	183	198	213	225	231	244	259	274	305	335	344	350	356	375	381	387	396	411	442	1,006
1978	87	175	189	204	216	222	233	248	262	292	321	330	335	341	359	365	370	379	394	423	963
1977	83	167	181	195	206	212	223	237	251	279	307	315	321	326	343	348	354	362	376	404	921
1976	79	159	172	186	196	202	212	226	239	266	292	300	306	311	327	332	338	345	359	385	878
1975	75	151	164	177	187	192	202	215	227	253	278	286	291	296	311	316	321	329	341	367	835
1974	72	144	156	168	177	182	192	204	216	240	264	271	276	281	295	300	305	312	324	348	792
1973	68	136	147	159	168	172	181	193	204	227	249	256	261	265	279	284	288	295	306	329	749
1972	64	128	139	149	158	162	171	182	192	214	235	242	246	250	263	267	272	278	289	310	706
1971	60	120	130	140	148	152	160	171	181	201	221	227	231	235	247	251	255	261	271	291	664
1970	56	112	122	131	139	143	150	160	169	188	207	212	216	220	231	235	239	244	254	272	621
1969	52	105	113	122	129	133	140	148	157	175	192	198	201	205	215	219	222	227	236	254	578
50년 이상	48	97	105	113	120	123	129	137	146	162	178	183	186	189	199	202	206	210	219	235	535

건물신축가격기준액 : 690,000원		구조번호 : 2 125 (목구조)																			
지역번호 : 3(개별공시지가 30,000원 초과 - 50,000원 이하)		위치지수 : 84																			
용도별 분류번호	용도번호 (50)	용도번호 (31)	용도번호 (47)	용도번호 (4)	용도번호 (48)	용도번호 (46)	용도번호 (38)	용도번호 (37)	용도번호 (39)	용도번호 (3)	용도번호 (12)	용도번호 (26)	용도번호 (29)	용도번호 (36)	용도번호 (17)	용도번호 (8)	용도번호 (22)	용도번호 (24)	용도번호 (11)	용도번호 (5)	용도번호 (40)
건축년도	30	60	65	70	74	76	80	85	90	100	110	113	115	117	123	125	127	130	135	145	330
2018	217	434	470	507	536	550	579	615	652	724	796	818	833	847	891	905	920	941	978	1,050	2,390
2017	213	426	461	497	525	539	568	603	639	710	781	802	816	830	873	887	901	923	958	1,029	2,343
2016	208	417	452	486	514	528	556	591	625	695	765	785	799	813	855	869	883	904	938	1,008	2,295
2015	204	408	442	476	503	517	544	578	612	681	749	769	783	796	837	851	864	885	919	987	2,247
2014	199	399	433	466	493	506	533	566	599	666	733	753	766	779	819	833	846	866	899	966	2,199
2013	195	391	423	456	482	495	521	554	586	652	717	736	749	762	802	815	828	847	880	945	2,151
2012	191	382	414	446	471	484	510	541	573	637	701	720	733	745	784	796	809	828	860	924	2,103
2011	186	373	404	436	461	473	498	529	560	623	685	704	716	728	766	778	791	809	841	903	2,056
2010	182	365	395	426	450	462	486	517	547	608	669	687	699	712	748	760	772	791	821	882	2,008
2009	178	356	386	415	439	451	475	504	534	594	653	671	683	695	730	742	754	772	802	861	1,960
2008	173	347	376	405	428	440	463	492	521	579	637	654	666	678	712	724	736	753	782	840	1,912
2007	169	339	367	395	418	429	452	480	508	565	621	638	649	661	695	706	717	734	762	819	1,864
2006	165	330	357	385	407	418	440	468	495	550	605	622	633	644	677	688	699	715	743	798	1,817
2005	160	321	348	375	396	407	428	455	482	536	589	605	616	627	659	670	680	696	723	777	1,769
2004	156	312	339	365	386	396	417	443	469	521	573	589	599	610	641	652	662	678	704	756	1,721
2003	152	304	329	355	375	385	405	431	456	507	557	573	583	593	623	633	644	659	684	735	1,673
2002	147	295	320	344	364	374	394	418	443	492	541	556	566	576	605	615	625	640	665	714	1,625
2001	143	286	310	334	353	363	382	406	430	478	525	540	549	559	588	597	607	621	645	693	1,577
2000	139	278	301	324	343	352	370	394	417	463	510	523	533	542	570	579	588	602	625	672	1,530
1999	134	269	291	314	332	341	359	381	404	449	494	507	516	525	552	561	570	583	606	651	1,482
1998	130	260	282	304	321	330	347	369	391	434	478	491	499	508	534	543	552	565	586	630	1,434
1997	126	252	273	294	310	319	336	357	378	420	462	474	483	491	516	525	533	546	567	609	1,386
1996	121	243	263	284	300	308	324	344	365	405	446	458	466	474	499	507	515	527	547	588	1,338
1995	117	234	254	273	289	297	312	332	352	391	430	442	449	457	481	489	496	508	528	567	1,291
1994	113	226	244	263	278	286	301	320	339	376	414	425	433	440	463	470	478	489	508	546	1,243
1993	108	217	235	253	268	275	289	307	326	362	398	409	416	423	445	452	460	470	489	525	1,195
1992	104	208	226	243	257	264	278	295	312	347	382	392	399	406	427	434	441	452	469	504	1,147
1991	99	199	216	233	246	253	266	283	299	333	366	376	383	389	409	416	423	433	449	483	1,099
1990	95	191	207	223	235	242	255	270	286	318	350	360	366	372	392	398	404	414	430	462	1,051
1989	91	182	197	213	225	231	243	258	273	304	334	343	349	356	374	380	386	395	410	441	1,004
1988	86	173	188	202	214	220	231	246	260	289	318	327	333	339	356	362	368	376	391	420	956

용도별 분류번호	용도번호 (50)	용도번호 (31)	용도번호 (47)	용도번호 (4)	용도번호 (48)	용도번호 (46)	용도번호 (38)	용도번호 (37)	용도번호 (39)	용도번호 (3)	용도번호 (12)	용도번호 (26)	용도번호 (29)	용도번호 (36)	용도번호 (17)	용도번호 (8)	용도번호 (22)	용도번호 (24)	용도번호 (11)	용도번호 (5)	용도번호 (40)
건축년도	30	60	65	70	74	76	80	85	90	100	110	113	115	117	123	125	127	130	135	145	330
1987	82	165	178	192	203	209	220	234	247	275	302	311	316	322	338	344	349	357	371	399	908
1986	78	156	169	182	193	198	208	221	234	260	286	294	299	305	320	326	331	339	352	378	860
1985	73	147	160	172	182	187	197	209	221	246	270	278	283	288	302	307	312	320	332	357	812
1984	69	139	150	162	171	176	185	197	208	231	255	261	266	271	285	289	294	301	312	336	765
1983	65	130	141	152	160	165	173	184	195	217	239	245	249	254	267	271	276	282	293	315	717
1982	60	121	131	142	150	154	162	172	182	202	223	229	233	237	249	253	257	263	273	294	669
1981	56	113	122	131	139	143	150	160	169	188	207	212	216	220	231	235	239	244	254	273	621
1980	52	104	113	121	128	132	139	147	156	173	191	196	199	203	213	217	220	226	234	252	573
1979	47	95	103	111	117	121	127	135	143	159	175	180	183	186	196	199	202	207	215	231	525
40년 이상	43	86	94	101	107	110	115	123	130	144	159	163	166	169	178	181	184	188	195	210	478

건물신축가격기준액 : 690,000원		구조번호 : 3 120 (철골(철골철근)콘크리트조)																			
지역번호 : 3(개별공시지가 30,000원 초과 - 50,000원 이하)		위치지수 : 84																			
용도별 분류번호	용도번호 (50)	용도번호 (31)	용도번호 (47)	용도번호 (4)	용도번호 (48)	용도번호 (46)	용도번호 (38)	용도번호 (37)	용도번호 (39)	용도번호 (3)	용도번호 (12)	용도번호 (26)	용도번호 (29)	용도번호 (36)	용도번호 (17)	용도번호 (8)	용도번호 (22)	용도번호 (24)	용도번호 (11)	용도번호 (5)	용도번호 (40)
건축년도	30	60	65	70	74	76	80	85	90	100	110	113	115	117	123	125	127	130	135	145	330
2018	208	417	452	486	514	528	556	591	625	695	765	785	799	813	855	869	883	904	938	1,008	2,295
2017	205	410	444	479	506	520	547	581	615	684	752	773	787	800	841	855	869	889	923	992	2,258
2016	201	403	437	471	498	511	538	572	605	673	740	760	774	787	828	841	855	875	908	976	2,221
2015	198	397	430	463	489	503	529	562	595	662	728	748	761	774	814	827	840	860	893	960	2,185
2014	195	390	423	455	481	494	520	553	585	651	716	735	748	761	800	813	826	846	878	943	2,148
2013	191	383	415	447	473	486	511	543	575	639	703	723	735	748	787	799	812	831	863	927	2,111
2012	188	377	408	440	465	477	503	534	565	628	691	710	723	735	773	785	798	817	848	911	2,074
2011	185	370	401	432	457	469	494	524	555	617	679	697	710	722	759	772	784	802	833	895	2,038
2010	181	363	394	424	448	460	485	515	545	606	667	685	697	709	745	758	770	788	818	879	2,001
2009	178	357	386	416	440	452	476	506	535	595	654	672	684	696	732	744	756	773	803	863	1,964
2008	175	350	379	408	432	444	467	496	525	584	642	660	671	683	718	730	741	759	788	847	1,927
2007	171	343	372	401	424	435	458	487	515	573	630	647	659	670	704	716	727	745	773	831	1,891
2006	168	337	365	393	415	427	449	477	505	561	618	635	646	657	691	702	713	730	758	814	1,854
2005	165	330	358	385	407	418	440	468	495	550	605	622	633	644	677	688	699	716	743	798	1,817
2004	161	323	350	377	399	410	431	458	485	539	593	609	620	631	663	674	685	701	728	782	1,781
2003	158	317	343	370	391	401	422	449	475	528	581	597	607	618	650	660	671	687	713	766	1,744
2002	155	310	336	362	382	393	413	439	465	517	569	584	595	605	636	646	657	672	698	750	1,707
2001	151	303	329	354	374	384	405	430	455	506	556	572	582	592	622	632	643	658	683	734	1,670
2000	148	297	321	346	366	376	396	420	445	495	544	559	569	579	609	619	628	643	668	718	1,634
1999	145	290	314	338	358	367	387	411	435	484	532	547	556	566	595	605	614	629	653	701	1,597
1998	141	283	307	331	349	359	378	402	425	472	520	534	543	553	581	591	600	614	638	685	1,560
1997	138	277	300	323	341	350	369	392	415	461	508	521	531	540	568	577	586	600	623	669	1,524
1996	135	270	292	315	333	342	360	383	405	450	495	509	518	527	554	563	572	585	608	653	1,487
1995	131	263	285	307	325	334	351	373	395	439	483	496	505	514	540	549	558	571	593	637	1,450
1994	128	257	278	299	317	325	342	364	385	428	471	484	492	501	526	535	544	556	578	621	1,413
1993	125	250	271	292	308	317	333	354	375	417	459	471	479	488	513	521	529	542	563	605	1,377
1992	121	243	264	284	300	308	324	345	365	406	446	458	467	475	499	507	515	528	548	588	1,340
1991	118	237	256	276	292	300	316	335	355	395	434	446	454	462	485	493	501	513	533	572	1,303
1990	115	230	249	268	284	291	307	326	345	383	422	433	441	449	472	479	487	499	518	556	1,266
1989	111	223	242	260	275	283	298	316	335	372	410	421	428	436	458	465	473	484	503	540	1,230
1988	108	217	235	253	267	274	289	307	325	361	397	408	415	423	444	452	459	470	488	524	1,193

용도별 분류번호	용도번호 (50)	용도번호 (31)	용도번호 (47)	용도번호 (4)	용도번호 (48)	용도번호 (46)	용도번호 (38)	용도번호 (37)	용도번호 (39)	용도번호 (3)	용도번호 (12)	용도번호 (26)	용도번호 (29)	용도번호 (36)	용도번호 (17)	용도번호 (8)	용도번호 (22)	용도번호 (24)	용도번호 (11)	용도번호 (5)	용도번호 (40)
건축년도	30	60	65	70	74	76	80	85	90	100	110	113	115	117	123	125	127	130	135	145	330
1987	105	210	227	245	259	266	280	297	315	350	385	396	403	410	431	438	445	455	473	508	1,156
1986	101	203	220	237	251	257	271	288	305	339	373	383	390	397	417	424	431	441	458	492	1,120
1985	98	196	213	229	242	249	262	279	295	328	361	370	377	384	403	410	416	426	443	476	1,083
1984	95	190	206	222	234	241	253	269	285	317	348	358	364	371	390	396	402	412	428	459	1,046
1983	91	183	198	214	226	232	244	260	275	306	336	345	351	358	376	382	388	397	413	443	1,009
1982	88	176	191	206	218	224	235	250	265	294	324	333	339	345	362	368	374	383	398	427	973
1981	85	170	184	198	209	215	227	241	255	283	312	320	326	332	349	354	360	368	383	411	936
1980	81	163	177	190	201	207	218	231	245	272	299	308	313	318	335	340	346	354	368	395	899
1979	78	156	169	183	193	198	209	222	235	261	287	295	300	305	321	326	332	339	353	379	863
1978	75	150	162	175	185	190	200	212	225	250	275	282	287	292	307	312	317	325	338	363	826
1977	71	143	155	167	177	181	191	203	215	239	263	270	275	279	294	299	303	311	322	346	789
1976	68	136	148	159	168	173	182	193	205	228	250	257	262	266	280	285	289	296	307	330	752
1975	65	130	141	151	160	164	173	184	195	217	238	245	249	253	266	271	275	282	292	314	716
1974	61	123	133	144	152	156	164	174	185	205	226	232	236	240	253	257	261	267	277	298	679
1973	58	116	126	136	144	148	155	165	175	194	214	220	223	227	239	243	247	253	262	282	642
1972	55	110	119	128	135	139	146	156	165	183	201	207	211	214	225	229	233	238	247	266	605
1971	51	103	112	120	127	131	137	146	155	172	189	194	198	201	212	215	219	224	232	250	569
1970	48	96	104	112	119	122	129	137	145	161	177	182	185	188	198	201	204	209	217	233	532
1969	45	90	97	105	111	114	120	127	135	150	165	169	172	175	184	187	190	195	202	217	495
50년 이상	41	83	90	97	102	105	111	118	125	139	153	157	159	162	171	173	176	180	187	201	459

건물신축가격기준액 : 690,000원																				구조번호 : 4 100 (철근콘크리트조, 리멘조, 석조, 프리캐스트 콘크리트조)																			
지역번호 : 3(개별공시지가 30,000원 초과 - 50,000원 이하)																				위치지수 : 84																			
용도별 분류번호	용도번호 (50)	용도번호 (31)	용도번호 (47)	용도번호 (4)	용도번호 (48)	용도번호 (46)	용도번호 (38)	용도번호 (37)	용도번호 (39)	용도번호 (3)	용도번호 (12)	용도번호 (26)	용도번호 (29)	용도번호 (36)	용도번호 (17)	용도번호 (8)	용도번호 (22)	용도번호 (24)	용도번호 (11)	용도번호 (5)	용도번호 (40)																		
건축년도	30	60	65	70	74	76	80	85	90	100	110	113	115	117	123	125	127	130	135	145	330																		
2018	173	347	376	405	428	440	463	492	521	579	637	654	666	678	712	724	736	753	782	840	1,912																		
2017	170	340	369	397	420	431	454	482	511	568	624	641	653	664	698	710	721	738	766	823	1,874																		
2016	166	333	361	389	411	422	445	472	500	556	612	628	639	651	684	695	706	723	751	806	1,836																		
2015	163	326	354	381	403	414	435	463	490	544	599	615	626	637	670	681	691	708	735	789	1,797																		
2014	159	319	346	373	394	405	426	453	479	533	586	602	613	623	655	666	677	693	719	773	1,759																		
2013	156	312	339	365	386	396	417	443	469	521	573	589	599	610	641	652	662	678	704	756	1,721																		
2012	153	306	331	357	377	387	408	433	459	510	561	576	586	596	627	637	647	663	688	739	1,683																		
2011	149	299	323	348	368	378	398	423	448	498	548	563	573	583	613	623	633	647	672	722	1,644																		
2010	146	292	316	340	360	370	389	413	438	486	535	550	559	569	598	608	618	632	657	705	1,606																		
2009	142	285	308	332	351	361	380	403	427	475	522	537	546	556	584	594	603	617	641	689	1,568																		
2008	139	278	301	324	343	352	370	394	417	463	510	523	533	542	570	579	588	602	625	672	1,530																		
2007	135	271	293	316	334	343	361	384	406	452	497	510	519	528	556	565	574	587	610	655	1,491																		
2006	132	264	286	308	325	334	352	374	396	440	484	497	506	515	541	550	559	572	594	638	1,453																		
2005	128	257	278	300	317	325	343	364	386	428	471	484	493	501	527	536	544	557	579	621	1,415																		
2004	125	250	271	292	308	317	333	354	375	417	459	471	479	488	513	521	529	542	563	605	1,377																		
2003	121	243	263	284	300	308	324	344	365	405	446	458	466	474	499	507	515	527	547	588	1,338																		
2002	118	236	256	275	291	299	315	335	354	394	433	445	453	461	484	492	500	512	532	571	1,300																		
2001	114	229	248	267	283	290	306	325	344	382	420	432	439	447	470	478	485	497	516	554	1,262																		
2000	111	222	241	259	274	281	296	315	333	370	408	419	426	434	456	463	471	482	500	537	1,224																		
1999	107	215	233	251	265	273	287	305	323	359	395	406	413	420	442	449	456	467	485	521	1,185																		
1998	104	208	226	243	257	264	278	295	312	347	382	392	399	406	427	434	441	452	469	504	1,147																		
1997	100	201	218	235	248	255	268	285	302	336	369	379	386	393	413	420	426	437	453	487	1,109																		
1996	97	194	210	227	240	246	259	275	292	324	357	366	373	379	399	405	412	421	438	470	1,071																		
1995	93	187	203	219	231	237	250	266	281	312	344	353	359	366	384	391	397	406	422	453	1,032																		
1994	90	180	195	210	223	229	241	256	271	301	331	340	346	352	370	376	382	391	406	437	994																		
1993	86	173	188	202	214	220	231	246	260	289	318	327	333	339	356	362	368	376	391	420	956																		
1992	83	166	180	194	205	211	222	236	250	278	306	314	319	325	342	347	353	361	375	403	918																		
1991	79	159	173	186	197	202	213	226	239	266	293	301	306	311	327	333	338	346	359	386	879																		
1990	76	153	165	178	188	193	204	216	229	255	280	288	293	298	313	318	323	331	344	369	841																		
1989	73	146	158	170	180	185	194	206	219	243	267	275	279	284	299	304	309	316	328	352	803																		
1988	69	139	150	162	171	176	185	197	208	231	255	261	266	271	285	289	294	301	312	336	765																		

용도별 분류번호	용도번호 (50)	용도번호 (31)	용도번호 (47)	용도번호 (4)	용도번호 (48)	용도번호 (46)	용도번호 (38)	용도번호 (37)	용도번호 (39)	용도번호 (3)	용도번호 (12)	용도번호 (26)	용도번호 (29)	용도번호 (36)	용도번호 (17)	용도번호 (8)	용도번호 (22)	용도번호 (24)	용도번호 (11)	용도번호 (5)	용도번호 (40)
건축년도	30	60	65	70	74	76	80	85	90	100	110	113	115	117	123	125	127	130	135	145	330
1987	66	132	143	154	162	167	176	187	198	220	242	248	253	257	270	275	279	286	297	319	726
1986	62	125	135	146	154	158	166	177	187	208	229	235	239	244	256	260	264	271	281	302	688
1985	59	118	128	137	145	149	157	167	177	197	216	222	226	230	242	246	250	256	266	285	650
1984	55	111	120	129	137	140	148	157	166	185	204	209	213	217	228	231	235	241	250	268	612
1983	52	104	113	121	128	132	139	147	156	173	191	196	199	203	213	217	220	226	234	252	573
1982	48	97	105	113	120	123	129	137	146	162	178	183	186	189	199	202	206	210	219	235	535
1981	45	90	97	105	111	114	120	128	135	150	165	170	173	176	185	188	191	195	203	218	497
1980	41	83	90	97	102	105	111	118	125	139	153	157	159	162	171	173	176	180	187	201	459
1979	38	76	82	89	94	96	102	108	114	127	140	144	146	149	156	159	161	165	172	184	420
40년 이상	34	69	75	81	85	88	92	98	104	115	127	130	133	135	142	144	147	150	156	168	382

건물신축가격기준액 : 690,000원		구조번호 : 4 100 (스틸하우스조, 철골조, 연와조)																			
지역번호 : 3(개별공시지가 30,000원 초과 - 50,000원 이하)		위치지수 : 84																			
용도별 분류번호	용도번호 (50)	용도번호 (31)	용도번호 (47)	용도번호 (4)	용도번호 (48)	용도번호 (46)	용도번호 (38)	용도번호 (37)	용도번호 (39)	용도번호 (3)	용도번호 (12)	용도번호 (26)	용도번호 (29)	용도번호 (36)	용도번호 (17)	용도번호 (8)	용도번호 (22)	용도번호 (24)	용도번호 (11)	용도번호 (5)	용도번호 (40)
건축년도	30	60	65	70	74	76	80	85	90	100	110	113	115	117	123	125	127	130	135	145	330
2018	173	347	376	405	428	440	463	492	521	579	637	654	666	678	712	724	736	753	782	840	1,912
2017	168	337	365	393	416	427	449	477	505	562	618	635	646	657	691	702	714	730	758	815	1,855
2016	163	326	354	381	403	414	435	463	490	544	599	615	626	637	670	681	691	708	735	789	1,797
2015	158	316	342	369	390	400	421	448	474	527	580	596	606	617	648	659	669	685	712	764	1,740
2014	153	306	331	357	377	387	408	433	459	510	561	576	586	596	627	637	647	663	688	739	1,683
2013	147	295	320	344	364	374	394	418	443	492	541	556	566	576	605	615	625	640	665	714	1,625
2012	142	285	308	332	351	361	380	403	427	475	522	537	546	556	584	594	603	617	641	689	1,568
2011	137	274	297	320	338	347	366	389	412	457	503	517	526	535	563	572	581	595	618	663	1,511
2010	132	264	286	308	325	334	352	374	396	440	484	497	506	515	541	550	559	572	594	638	1,453
2009	126	253	275	296	313	321	338	359	380	423	465	478	486	495	520	528	537	550	571	613	1,396
2008	121	243	263	284	300	308	324	344	365	405	446	458	466	474	499	507	515	527	547	588	1,338
2007	116	232	252	271	287	295	310	330	349	388	427	438	446	454	477	485	493	504	524	563	1,281
2006	111	222	241	259	274	281	296	315	333	370	408	419	426	434	456	463	471	482	500	537	1,224
2005	106	212	229	247	261	268	282	300	318	353	388	399	406	413	434	441	449	459	477	512	1,166
2004	100	201	218	235	248	255	268	285	302	336	369	379	386	393	413	420	426	437	453	487	1,109
2003	95	191	207	223	235	242	255	270	286	318	350	360	366	372	392	398	404	414	430	462	1,051
2002	90	180	195	210	223	229	241	256	271	301	331	340	346	352	370	376	382	391	406	437	994
2001	85	170	184	198	210	215	227	241	255	284	312	320	326	332	349	355	360	369	383	411	937
2000	79	159	173	186	197	202	213	226	239	266	293	301	306	311	327	333	338	346	359	386	879
1999	74	149	161	174	184	189	199	211	224	249	274	281	286	291	306	311	316	323	336	361	822
1998	69	139	150	162	171	176	185	197	208	231	255	261	266	271	285	289	294	301	312	336	765
1997	64	128	139	150	158	162	171	182	193	214	235	242	246	250	263	268	272	278	289	310	707
1996	59	118	128	137	145	149	157	167	177	197	216	222	226	230	242	246	250	256	266	285	650
1995	53	107	116	125	132	136	143	152	161	179	197	203	206	210	221	224	228	233	242	260	592
1994	48	97	105	113	120	123	129	137	146	162	178	183	186	189	199	202	206	210	219	235	535
1993	43	86	94	101	107	110	115	123	130	144	159	163	166	169	178	181	184	188	195	210	478
1992	38	76	82	89	94	96	102	108	114	127	140	144	146	149	156	159	161	165	172	184	420
1991	33	66	71	77	81	83	88	93	99	110	121	124	126	128	135	137	139	143	148	159	363
1990	27	55	60	64	68	70	74	78	83	92	102	104	106	108	114	115	117	120	125	134	306
1989	22	45	48	52	55	57	60	64	67	75	82	85	86	88	92	94	95	97	101	109	248
30년 이상	17	34	37	40	42	44	46	49	52	57	63	65	66	67	71	72	73	75	78	84	191

건물신축가격기준액 : 690,000원		구조번호 : 5 90 (보강콘크리트조, 황토조, 보강블록조, ALC조, 시멘트벽돌조)																			
지역번호 : 3(개별공시지가 30,000원 초과 - 50,000원 이하)		위치지수 : 84																			
용도별 분류번호	용도번호 (50)	용도번호 (31)	용도번호 (47)	용도번호 (4)	용도번호 (48)	용도번호 (46)	용도번호 (38)	용도번호 (37)	용도번호 (39)	용도번호 (3)	용도번호 (12)	용도번호 (26)	용도번호 (29)	용도번호 (36)	용도번호 (17)	용도번호 (8)	용도번호 (22)	용도번호 (24)	용도번호 (11)	용도번호 (5)	용도번호 (40)
건축년도	30	60	65	70	74	76	80	85	90	100	110	113	115	117	123	125	127	130	135	145	330
2018	156	312	339	365	386	396	417	443	469	521	573	589	599	610	641	652	662	678	704	756	1,721
2017	151	303	328	354	374	384	404	430	455	505	556	571	581	592	622	632	642	657	683	733	1,669
2016	147	294	318	343	362	372	392	416	441	490	539	554	563	573	603	612	622	637	661	710	1,618
2015	142	284	308	332	351	360	379	403	427	474	522	536	545	555	583	593	602	617	640	688	1,566
2014	137	275	298	321	339	348	367	390	413	459	504	518	527	537	564	573	582	596	619	665	1,514
2013	133	266	288	310	328	336	354	376	399	443	487	501	509	518	545	554	563	576	598	642	1,463
2012	128	256	278	299	316	325	342	363	384	427	470	483	491	500	526	534	543	556	577	620	1,411
2011	123	247	267	288	304	313	329	350	370	412	453	465	473	482	506	515	523	535	556	597	1,359
2010	118	237	257	277	293	301	317	336	356	396	436	447	455	463	487	495	503	515	535	574	1,308
2009	114	228	247	266	281	289	304	323	342	380	418	430	437	445	468	475	483	495	514	552	1,256
2008	109	219	237	255	270	277	292	310	328	365	401	412	419	427	449	456	463	474	492	529	1,204
2007	104	209	227	244	258	265	279	297	314	349	384	394	401	408	429	436	443	454	471	506	1,153
2006	100	200	217	233	247	253	267	283	300	333	367	377	383	390	410	417	423	434	450	484	1,101
2005	95	190	206	222	235	241	254	270	286	318	350	359	365	372	391	397	404	413	429	461	1,050
2004	90	181	196	211	223	229	242	257	272	302	332	341	347	353	372	378	384	393	408	438	998
2003	86	172	186	200	212	218	229	243	258	286	315	324	329	335	352	358	364	372	387	416	946
2002	81	162	176	189	200	206	217	230	244	271	298	306	311	317	333	339	344	352	366	393	895
2001	76	153	166	178	189	194	204	217	230	255	281	288	293	299	314	319	324	332	345	370	843
2000	71	143	155	167	177	182	191	203	215	239	263	271	275	280	295	299	304	311	323	347	791
1999	67	134	145	157	165	170	179	190	201	224	246	253	257	262	275	280	284	291	302	325	740
1998	62	125	135	146	154	158	166	177	187	208	229	235	239	244	256	260	264	271	281	302	688
1997	57	115	125	135	142	146	154	164	173	193	212	218	221	225	237	241	245	250	260	279	636
1996	53	106	115	124	131	134	141	150	159	177	195	200	203	207	218	221	225	230	239	257	585
1995	48	97	105	113	119	122	129	137	145	161	177	182	185	189	198	202	205	210	218	234	533
1994	43	87	94	102	108	111	116	124	131	146	160	165	167	170	179	182	185	189	197	211	481
1993	39	78	84	91	96	99	104	110	117	130	143	147	149	152	160	163	165	169	176	189	430
1992	34	68	74	80	84	87	91	97	103	114	126	129	131	134	141	143	145	149	154	166	378
1991	29	59	64	69	73	75	79	84	89	99	109	111	113	115	121	123	125	128	133	143	327
1990	25	50	54	58	61	63	66	70	75	83	91	94	95	97	102	104	105	108	112	121	275
1989	20	40	44	47	50	51	54	57	61	67	74	76	77	79	83	84	86	88	91	98	223
30년 이상	15	31	33	36	38	39	41	44	46	52	57	58	59	61	64	65	66	67	70	75	172

건물신축가격기준액 : 690,000원		구조번호 : 6 78 (목조)																			
지역번호 : 3(개별공시지가 30,000원 초과 - 50,000원 이하)		위치지수 : 84																			
용도별 분류번호	용도번호 (50)	용도번호 (31)	용도번호 (47)	용도번호 (4)	용도번호 (48)	용도번호 (46)	용도번호 (38)	용도번호 (37)	용도번호 (39)	용도번호 (3)	용도번호 (12)	용도번호 (26)	용도번호 (29)	용도번호 (36)	용도번호 (17)	용도번호 (8)	용도번호 (22)	용도번호 (24)	용도번호 (11)	용도번호 (5)	용도번호 (40)
건축년도	30	60	65	70	74	76	80	85	90	100	110	113	115	117	123	125	127	130	135	145	330
2018	135	271	293	316	334	343	361	384	406	452	497	510	519	528	556	565	574	587	610	655	1,491
2017	131	263	285	306	324	333	350	372	394	438	482	495	504	513	539	548	556	570	592	635	1,447
2016	127	254	276	297	314	322	339	361	382	424	467	480	488	497	522	531	539	552	573	616	1,402
2015	123	246	267	287	304	312	329	349	370	411	452	464	473	481	506	514	522	534	555	596	1,357
2014	119	238	258	278	294	302	318	338	358	397	437	449	457	465	489	497	505	517	537	576	1,312
2013	115	230	249	268	284	292	307	326	345	384	422	434	441	449	472	480	488	499	518	557	1,268
2012	111	222	240	259	274	281	296	315	333	370	407	418	426	433	455	463	470	481	500	537	1,223
2011	107	214	232	250	264	271	285	303	321	357	392	403	410	417	439	446	453	464	482	517	1,178
2010	103	206	223	240	254	261	274	292	309	343	377	388	395	401	422	429	436	446	463	498	1,133
2009	99	198	214	231	244	250	264	280	297	330	363	372	379	386	405	412	419	429	445	478	1,089
2008	94	189	205	221	234	240	253	268	284	316	348	357	363	370	389	395	401	411	427	458	1,044
2007	90	181	196	212	224	230	242	257	272	302	333	342	348	354	372	378	384	393	408	439	999
2006	86	173	188	202	214	219	231	245	260	289	318	326	332	338	355	361	367	376	390	419	954
2005	82	165	179	193	204	209	220	234	248	275	303	311	317	322	339	344	350	358	372	399	910
2004	78	157	170	183	194	199	209	222	235	262	288	296	301	306	322	327	333	340	353	380	865
2003	74	149	161	174	183	188	198	211	223	248	273	280	285	290	305	310	315	323	335	360	820
2002	70	141	152	164	173	178	188	199	211	235	258	265	270	275	289	293	298	305	317	340	775
2001	66	132	143	155	163	168	177	188	199	221	243	250	254	259	272	276	281	287	299	321	731
2000	62	124	135	145	153	158	166	176	187	207	228	234	239	243	255	259	264	270	280	301	686
1999	58	116	126	136	143	147	155	165	174	194	213	219	223	227	239	242	246	252	262	281	641
1998	54	108	117	126	133	137	144	153	162	180	198	204	207	211	222	226	229	235	244	262	596
1997	50	100	108	117	123	127	133	142	150	167	183	189	192	195	205	209	212	217	225	242	551
1996	46	92	99	107	113	116	122	130	138	153	169	173	176	179	189	192	195	199	207	222	507
1995	42	84	91	98	103	106	112	119	126	140	154	158	161	163	172	175	177	182	189	203	462
1994	37	75	82	88	93	96	101	107	113	126	139	143	145	148	155	158	160	164	170	183	417
1993	33	67	73	79	83	85	90	96	101	113	124	127	129	132	139	141	143	146	152	163	372
1992	29	59	64	69	73	75	79	84	89	99	109	112	114	116	122	124	126	129	134	144	328
1991	25	51	55	60	63	65	68	73	77	85	94	97	98	100	105	107	109	111	115	124	283
1990	21	43	47	50	53	54	57	61	65	72	79	81	83	84	88	90	91	94	97	104	238
1989	17	35	38	41	43	44	47	49	52	58	64	66	67	68	72	73	74	76	79	85	193
30년 이상	13	27	29	31	33	34	36	38	40	45	49	51	51	52	55	56	57	58	61	65	149

건물신축가격기준액 : 690,000원		구조번호 : 7 60 (경량철골조, 시멘트블록조)																			
지역번호 : 3(개별공시지가 30,000원 초과 - 50,000원 이하)		위치지수 : 84																			
용도별 분류번호	용도번호 (50)	용도번호 (31)	용도번호 (47)	용도번호 (4)	용도번호 (48)	용도번호 (46)	용도번호 (38)	용도번호 (37)	용도번호 (39)	용도번호 (3)	용도번호 (12)	용도번호 (26)	용도번호 (29)	용도번호 (36)	용도번호 (17)	용도번호 (8)	용도번호 (22)	용도번호 (24)	용도번호 (11)	용도번호 (5)	용도번호 (40)
건축년도	30	60	65	70	74	76	80	85	90	100	110	113	115	117	123	125	127	130	135	145	330
2018	104	208	226	243	257	264	278	295	312	347	382	392	399	406	427	434	441	452	469	504	1,147
2017	99	199	215	232	245	252	265	282	298	332	365	375	381	388	408	415	421	431	448	481	1,095
2016	94	189	205	221	234	240	253	268	284	316	348	357	363	370	389	395	401	411	427	458	1,044
2015	90	180	195	210	222	228	240	255	270	300	330	339	345	351	369	376	382	391	406	436	992
2014	85	171	185	199	211	216	228	242	256	285	313	322	327	333	350	356	362	370	384	413	941
2013	80	161	175	188	199	204	215	229	242	269	296	304	309	315	331	336	342	350	363	390	889
2012	76	152	165	177	187	192	203	215	228	253	279	286	291	297	312	317	322	330	342	368	837
2011	71	142	154	166	176	181	190	202	214	238	262	269	273	278	293	297	302	309	321	345	786
2010	66	133	144	155	164	169	178	189	200	222	244	251	255	260	273	278	282	289	300	322	734
2009	62	124	134	144	153	157	165	175	186	206	227	233	237	242	254	258	262	268	279	300	682
2008	57	114	124	133	141	145	153	162	172	191	210	216	219	223	235	239	242	248	258	277	631
2007	52	105	114	122	129	133	140	149	158	175	193	198	201	205	216	219	223	228	237	254	579
2006	47	95	103	111	118	121	127	135	143	159	175	180	183	187	196	199	203	207	215	231	527
2005	43	86	93	101	106	109	115	122	129	144	158	163	165	168	177	180	183	187	194	209	476
2004	38	77	83	90	95	97	102	109	115	128	141	145	147	150	158	160	163	167	173	186	424
2003	33	67	73	79	83	85	90	96	101	113	124	127	129	132	139	141	143	146	152	163	372
2002	29	58	63	68	72	74	77	82	87	97	107	110	111	113	119	121	123	126	131	141	321
2001	24	49	53	57	60	62	65	69	73	81	89	92	93	95	100	102	103	106	110	118	269
2000	19	39	42	46	48	50	52	56	59	66	72	74	75	77	81	82	83	85	89	95	218
1999	15	30	32	35	37	38	40	42	45	50	55	56	57	58	62	63	64	65	68	73	166
20년 이상	10	20	22	24	25	26	27	29	31	34	38	39	39	40	42	43	44	45	46	50	114

건물신축가격기준액 : 690,000원		구조번호 : 7 60 (와이어패널조)																			
지역번호 : 3(개별공시지가 30,000원 초과 - 50,000원 이하)		위치지수 : 84																			
용도별 분류번호	용도번호 (50)	용도번호 (31)	용도번호 (47)	용도번호 (4)	용도번호 (48)	용도번호 (46)	용도번호 (38)	용도번호 (37)	용도번호 (39)	용도번호 (3)	용도번호 (12)	용도번호 (26)	용도번호 (29)	용도번호 (36)	용도번호 (17)	용도번호 (8)	용도번호 (22)	용도번호 (24)	용도번호 (11)	용도번호 (5)	용도번호 (40)
건축년도	30	60	65	70	74	76	80	85	90	100	110	113	115	117	123	125	127	130	135	145	330
2018	104	208	226	243	257	264	278	295	312	347	382	392	399	406	427	434	441	452	469	504	1,147
2017	101	202	219	236	249	256	269	286	303	337	371	381	387	394	414	421	428	438	455	489	1,113
2016	98	196	212	228	241	248	261	277	294	326	359	369	375	382	402	408	415	424	441	473	1,078
2015	94	189	205	221	234	240	253	268	284	316	348	357	363	370	389	395	401	411	427	458	1,044
2014	91	183	198	214	226	232	244	260	275	306	336	345	351	358	376	382	388	397	413	443	1,009
2013	88	177	192	206	218	224	236	251	266	295	325	334	339	345	363	369	375	384	399	428	975
2012	85	171	185	199	211	216	228	242	256	285	313	322	327	333	350	356	362	370	384	413	941
2011	82	164	178	192	203	208	219	233	247	274	302	310	315	321	337	343	348	357	370	398	906
2010	79	158	171	185	195	200	211	224	237	264	290	298	303	309	325	330	335	343	356	383	872
2009	76	152	165	177	187	192	203	215	228	253	279	286	291	297	312	317	322	330	342	368	837
2008	73	146	158	170	180	185	194	206	219	243	267	275	279	284	299	304	309	316	328	352	803
2007	69	139	151	163	172	177	186	198	209	232	256	263	267	272	286	291	295	302	314	337	768
2006	66	133	144	155	164	169	178	189	200	222	244	251	255	260	273	278	282	289	300	322	734
2005	63	127	137	148	156	161	169	180	190	212	233	239	243	248	260	265	269	275	286	307	700
2004	60	121	131	141	149	153	161	171	181	201	221	227	231	235	248	252	256	262	272	292	665
2003	57	114	124	133	141	145	153	162	172	191	210	216	219	223	235	239	242	248	258	277	631
2002	54	108	117	126	133	137	144	153	162	180	198	204	207	211	222	226	229	235	244	262	596
2001	51	102	110	119	126	129	136	144	153	170	187	192	195	199	209	213	216	221	230	247	562
2000	47	95	103	111	118	121	127	135	143	159	175	180	183	187	196	199	203	207	215	231	527
1999	44	89	97	104	110	113	119	127	134	149	164	168	171	174	183	186	189	194	201	216	493
1998	41	83	90	97	102	105	111	118	125	139	153	157	159	162	171	173	176	180	187	201	459
1997	38	77	83	90	95	97	102	109	115	128	141	145	147	150	158	160	163	167	173	186	424
1996	35	70	76	82	87	89	94	100	106	118	130	133	135	138	145	147	150	153	159	171	390
1995	32	64	70	75	79	81	86	91	97	107	118	121	123	126	132	134	136	140	145	156	355
1994	29	58	63	68	72	74	77	82	87	97	107	110	111	113	119	121	123	126	131	141	321
1993	26	52	56	60	64	66	69	73	78	86	95	98	99	101	106	108	110	113	117	126	286
1992	22	45	49	53	56	58	61	65	68	76	84	86	87	89	94	95	97	99	103	110	252
1991	19	39	42	46	48	50	52	56	59	66	72	74	75	77	81	82	83	85	89	95	218
1990	16	33	36	38	41	42	44	47	50	55	61	62	63	65	68	69	70	72	75	80	183
1989	13	27	29	31	33	34	36	38	40	45	49	51	51	52	55	56	57	58	61	65	149
30년 이상	10	20	22	24	25	26	27	29	31	34	38	39	39	40	42	43	44	45	46	50	114

건물신축가격기준액 : 690,000원		구조번호 : 8 50 (조립식패널조, FRP 패널조)																			
지역번호 : 3(개별공시지가 30,000원 초과 - 50,000원 이하)		위치지수 : 84																			
용도별 분류번호	용도번호 (50)	용도번호 (31)	용도번호 (47)	용도번호 (4)	용도번호 (48)	용도번호 (46)	용도번호 (38)	용도번호 (37)	용도번호 (39)	용도번호 (3)	용도번호 (12)	용도번호 (26)	용도번호 (29)	용도번호 (36)	용도번호 (17)	용도번호 (8)	용도번호 (22)	용도번호 (24)	용도번호 (11)	용도번호 (5)	용도번호 (40)
건축년도	30	60	65	70	74	76	80	85	90	100	110	113	115	117	123	125	127	130	135	145	330
2018	86	173	188	202	214	220	231	246	260	289	318	327	333	339	356	362	368	376	391	420	956
2017	83	166	179	193	204	210	221	235	249	276	304	312	318	323	340	345	351	359	373	401	913
2016	79	158	171	184	195	200	210	224	237	263	290	298	303	308	324	329	334	342	356	382	870
2015	75	150	162	175	185	190	200	213	225	250	275	283	288	293	308	313	318	325	338	363	827
2014	71	142	154	166	175	180	190	201	213	237	261	268	273	278	292	297	301	308	320	344	784
2013	67	134	145	157	166	170	179	190	202	224	247	253	258	262	276	280	285	291	303	325	741
2012	63	126	137	148	156	160	169	179	190	211	232	239	243	247	260	264	268	275	285	306	698
2011	59	119	129	138	146	150	158	168	178	198	218	224	228	232	244	248	252	258	267	287	655
2010	55	111	120	129	137	140	148	157	166	185	204	209	213	217	228	231	235	241	250	268	612
2009	51	103	112	120	127	131	137	146	155	172	189	194	198	201	212	215	218	224	232	250	569
2008	47	95	103	111	117	121	127	135	143	159	175	180	183	186	196	199	202	207	215	231	525
2007	43	87	95	102	108	111	117	124	131	146	160	165	168	171	180	182	185	190	197	212	482
2006	39	79	86	93	98	101	106	113	119	133	146	150	153	155	163	166	169	173	179	193	439
2005	36	72	78	84	88	91	96	102	108	120	132	135	138	140	147	150	152	156	162	174	396
2004	32	64	69	75	79	81	85	91	96	107	117	121	123	125	131	134	136	139	144	155	353
2003	28	56	61	65	69	71	75	80	84	94	103	106	108	110	115	117	119	122	127	136	310
2002	24	48	52	56	60	61	64	68	73	81	89	91	93	94	99	101	103	105	109	117	267
2001	20	40	44	47	50	51	54	57	61	68	74	76	78	79	83	85	86	88	91	98	224
2000	16	33	35	38	40	41	44	46	49	55	60	62	63	64	67	68	69	71	74	79	181
1999	12	25	27	29	31	31	33	35	37	42	46	47	48	49	51	52	53	54	56	60	138
20년 이상	8	17	18	20	21	22	23	24	26	28	31	32	33	33	35	36	36	37	39	42	95

(단위: 천 원)

건물신축가격기준액 : 690,000원

구조번호 : 9 40 (석회 및 흙벽돌조, 돌담 및 토담조)

지역번호 : 3(개별공시지가 30,000원 초과 - 50,000원 이하)

위치지수 : 84

용도별 분류번호	용도번호 (50)	용도번호 (31)	용도번호 (47)	용도번호 (4)	용도번호 (48)	용도번호 (46)	용도번호 (38)	용도번호 (37)	용도번호 (39)	용도번호 (3)	용도번호 (12)	용도번호 (26)	용도번호 (29)	용도번호 (36)	용도번호 (17)	용도번호 (8)	용도번호 (22)	용도번호 (24)	용도번호 (11)	용도번호 (5)	용도번호 (40)
건축년도	30	60	65	70	74	76	80	85	90	100	110	113	115	117	123	125	127	130	135	145	330
2018	69	139	150	162	171	176	185	197	208	231	255	261	266	271	285	289	294	301	312	336	765
2017	63	126	137	147	156	160	168	179	189	210	232	238	242	246	259	263	267	274	284	305	696
2016	57	114	123	133	140	144	152	161	171	190	209	214	218	222	233	237	241	247	256	275	627
2015	50	101	110	118	125	128	135	143	152	169	186	191	194	198	208	211	214	220	228	245	558
2014	44	89	96	103	109	112	118	126	133	148	163	167	170	173	182	185	188	192	200	215	489
2013	38	76	82	89	94	96	102	108	114	127	140	144	146	149	156	159	161	165	172	184	420
2012	31	63	69	74	78	81	85	90	95	106	117	120	122	124	131	133	135	138	143	154	351
2011	25	51	55	60	63	65	68	72	77	85	94	96	98	100	105	107	108	111	115	124	283
2010	19	38	42	45	48	49	51	55	58	64	71	73	74	75	79	81	82	84	87	94	214
2009	13	26	28	30	32	33	35	37	39	44	48	49	50	51	54	55	55	57	59	63	145
10년 이상	6	13	15	16	17	17	18	19	20	23	25	26	26	27	28	28	29	30	31	33	76

건물신축가격기준액 : 690,000원		구조번호 : 10 30 (컨테이너건물)																			
지역번호 : 3(개별공시지가 30,000원 초과 - 50,000원 이하)		위치지수 : 84																			
용도별 분류번호	용도번호 (50)	용도번호 (31)	용도번호 (47)	용도번호 (4)	용도번호 (48)	용도번호 (46)	용도번호 (38)	용도번호 (37)	용도번호 (39)	용도번호 (3)	용도번호 (12)	용도번호 (26)	용도번호 (29)	용도번호 (36)	용도번호 (17)	용도번호 (8)	용도번호 (22)	용도번호 (24)	용도번호 (11)	용도번호 (5)	용도번호 (40)
건축년도	30	60	65	70	74	76	80	85	90	100	110	113	115	117	123	125	127	130	135	145	330
2018	52	104	113	121	128	132	139	147	156	173	191	196	199	203	213	217	220	226	234	252	573
2017	47	94	102	110	117	120	126	134	142	158	174	178	181	185	194	197	200	205	213	229	522
2016	42	85	92	99	105	108	114	121	128	142	156	161	163	166	175	178	181	185	192	206	470
2015	38	76	82	88	93	96	101	107	114	126	139	143	145	148	156	158	161	165	171	184	418
2014	33	66	72	77	82	84	89	94	100	111	122	125	127	130	136	139	141	144	150	161	367
2013	28	57	62	66	70	72	76	81	86	95	105	108	109	111	117	119	121	124	129	138	315
2012	23	47	51	55	59	60	63	67	71	79	87	90	91	93	98	99	101	103	107	115	263
2011	19	38	41	45	47	48	51	54	57	64	70	72	73	75	79	80	81	83	86	93	212
2010	14	29	31	34	36	37	38	41	43	48	53	55	55	56	59	60	61	63	65	70	160
2009	9	19	21	23	24	25	26	28	29	33	36	37	37	38	40	41	41	42	44	47	109
10년 이상	5	10	11	12	12	13	13	14	15	17	19	19	19	20	21	21	22	22	23	25	57

건물신축가격기준액 : 690,000원		구조번호 : 11 25 (철파이프조)																			
지역번호 : 3(개별공시지가 30,000원 초과 - 50,000원 이하)		위치지수 : 84																			
용도별 분류번호	용도번호 (50)	용도번호 (31)	용도번호 (47)	용도번호 (4)	용도번호 (48)	용도번호 (46)	용도번호 (38)	용도번호 (37)	용도번호 (39)	용도번호 (3)	용도번호 (12)	용도번호 (26)	용도번호 (29)	용도번호 (36)	용도번호 (17)	용도번호 (8)	용도번호 (22)	용도번호 (24)	용도번호 (11)	용도번호 (5)	용도번호 (40)
건축년도	30	60	65	70	74	76	80	85	90	100	110	113	115	117	123	125	127	130	135	145	330
2018	43	86	94	101	107	110	115	123	130	144	159	163	166	169	178	181	184	188	195	210	478
2017	39	79	85	92	97	100	105	112	118	131	145	149	151	154	162	164	167	171	178	191	435
2016	35	71	77	83	87	90	95	100	106	118	130	134	136	139	146	148	150	154	160	172	392
2015	31	63	68	74	78	80	84	89	95	105	116	119	121	123	130	132	134	137	142	153	349
2014	27	55	60	64	68	70	74	78	83	92	102	104	106	108	114	115	117	120	125	134	306
2013	23	47	51	55	58	60	63	67	71	79	87	90	91	93	98	99	101	103	107	115	262
2012	19	39	43	46	49	50	53	56	59	66	73	75	76	77	81	83	84	86	89	96	219
2011	16	32	34	37	39	40	42	45	48	53	58	60	61	62	65	67	68	69	72	77	176
2010	12	24	26	28	30	30	32	34	36	40	44	45	46	47	49	50	51	52	54	58	133
2009	8	16	17	19	20	20	22	23	24	27	30	31	31	32	33	34	34	35	37	39	90
10년 이상	4	8	9	10	10	11	11	12	13	14	15	16	16	16	17	18	18	18	19	21	47

건물신축가격기준액 : 690,000원		구조번호 : 1 140 (통나무조)																			
지역번호 : 4(개별공시지가 50,000원 초과 - 100,000원 이하)		위치지수 : 86																			
용도별 분류번호	용도번호 (50)	용도번호 (31)	용도번호 (47)	용도번호 (4)	용도번호 (48)	용도번호 (46)	용도번호 (38)	용도번호 (37)	용도번호 (39)	용도번호 (3)	용도번호 (12)	용도번호 (26)	용도번호 (29)	용도번호 (36)	용도번호 (17)	용도번호 (8)	용도번호 (22)	용도번호 (24)	용도번호 (11)	용도번호 (5)	용도번호 (40)
건축년도	30	60	65	70	74	76	80	85	90	100	110	113	115	117	123	125	127	130	135	145	330
2018	249	498	539	581	614	631	664	706	747	830	913	938	955	971	1,021	1,038	1,055	1,079	1,121	1,204	2,741
2017	245	490	531	572	604	621	653	694	735	817	899	923	940	956	1,005	1,021	1,038	1,062	1,103	1,185	2,697
2016	241	482	522	562	595	611	643	683	723	804	884	908	924	940	989	1,005	1,021	1,045	1,085	1,166	2,653
2015	237	474	514	553	585	601	632	672	711	790	869	893	909	925	972	988	1,004	1,028	1,067	1,146	2,609
2014	233	466	505	544	575	590	622	660	699	777	855	878	894	909	956	971	987	1,010	1,049	1,127	2,566
2013	229	458	496	535	565	580	611	649	687	764	840	863	878	894	940	955	970	993	1,031	1,108	2,522
2012	225	450	488	525	555	570	600	638	675	751	826	848	863	878	923	938	953	976	1,013	1,088	2,478
2011	221	442	479	516	545	560	590	627	663	737	811	833	848	863	907	922	936	959	995	1,069	2,434
2010	217	434	470	507	536	550	579	615	651	724	796	818	833	847	891	905	920	941	977	1,050	2,390
2009	213	426	462	497	526	540	568	604	640	711	782	803	817	832	874	888	903	924	960	1,031	2,346
2008	209	418	453	488	516	530	558	593	628	697	767	788	802	816	858	872	886	907	942	1,011	2,302
2007	205	410	444	479	506	520	547	581	616	684	753	773	787	800	841	855	869	889	924	992	2,259
2006	201	402	436	469	496	510	537	570	604	671	738	758	771	785	825	839	852	872	906	973	2,215
2005	197	394	427	460	486	500	526	559	592	657	723	743	756	769	809	822	835	855	888	954	2,171
2004	193	386	419	451	477	489	515	547	580	644	709	728	741	754	792	805	818	838	870	934	2,127
2003	189	378	410	441	467	479	505	536	568	631	694	713	726	738	776	789	801	820	852	915	2,083
2002	185	370	401	432	457	469	494	525	556	618	679	698	710	723	760	772	784	803	834	896	2,039
2001	181	362	393	423	447	459	483	514	544	604	665	683	695	707	743	755	768	786	816	876	1,995
2000	177	354	384	414	437	449	473	502	532	591	650	668	680	692	727	739	751	768	798	857	1,951
1999	173	346	375	404	427	439	462	491	520	578	636	653	664	676	711	722	734	751	780	838	1,908
1998	169	338	367	395	418	429	451	480	508	564	621	638	649	660	694	706	717	734	762	819	1,864
1997	165	330	358	386	408	419	441	468	496	551	606	623	634	645	678	689	700	717	744	799	1,820
1996	161	322	349	376	398	409	430	457	484	538	592	608	619	629	662	672	683	699	726	780	1,776
1995	157	315	341	367	388	399	420	446	472	525	577	593	603	614	645	656	666	682	708	761	1,732
1994	153	307	332	358	378	388	409	434	460	511	562	578	588	598	629	639	649	665	690	742	1,688
1993	149	299	323	348	368	378	398	423	448	498	548	563	573	583	613	623	633	647	672	722	1,644
1992	145	291	315	339	359	368	388	412	436	485	533	548	557	567	596	606	616	630	654	703	1,601
1991	141	283	306	330	349	358	377	401	424	471	519	533	542	552	580	589	599	613	637	684	1,557
1990	137	275	298	321	339	348	366	389	412	458	504	518	527	536	564	573	582	596	619	664	1,513
1989	133	267	289	311	329	338	356	378	400	445	489	503	512	520	547	556	565	578	601	645	1,469
1988	129	259	280	302	319	328	345	367	388	431	475	488	496	505	531	539	548	561	583	626	1,425

용도별 분류번호	용도번호 (50)	용도번호 (31)	용도번호 (47)	용도번호 (4)	용도번호 (48)	용도번호 (46)	용도번호 (38)	용도번호 (37)	용도번호 (39)	용도번호 (3)	용도번호 (12)	용도번호 (26)	용도번호 (29)	용도번호 (36)	용도번호 (17)	용도번호 (8)	용도번호 (22)	용도번호 (24)	용도번호 (11)	용도번호 (5)	용도번호 (40)
건축년도	30	60	65	70	74	76	80	85	90	100	110	113	115	117	123	125	127	130	135	145	330
1987	125	251	272	293	309	318	334	355	376	418	460	473	481	489	515	523	531	544	565	607	1,381
1986	121	243	263	283	300	308	324	344	364	405	445	458	466	474	498	506	514	527	547	587	1,337
1985	117	235	254	274	290	298	313	333	352	392	431	443	450	458	482	490	497	509	529	568	1,293
1984	113	227	246	265	280	287	303	322	340	378	416	428	435	443	465	473	481	492	511	549	1,250
1983	109	219	237	255	270	277	292	310	328	365	402	413	420	427	449	456	464	475	493	530	1,206
1982	105	211	228	246	260	267	281	299	317	352	387	398	405	412	433	440	447	457	475	510	1,162
1981	101	203	220	237	250	257	271	288	305	338	372	383	389	396	416	423	430	440	457	491	1,118
1980	97	195	211	227	240	247	260	276	293	325	358	367	374	381	400	407	413	423	439	472	1,074
1979	93	187	203	218	231	237	249	265	281	312	343	352	359	365	384	390	396	406	421	452	1,030
1978	89	179	194	209	221	227	239	254	269	299	328	337	343	349	367	373	379	388	403	433	986
1977	85	171	185	200	211	217	228	242	257	285	314	322	328	334	351	357	362	371	385	414	943
1976	81	163	177	190	201	207	217	231	245	272	299	307	313	318	335	340	346	354	367	395	899
1975	77	155	168	181	191	196	207	220	233	259	285	292	298	303	318	323	329	336	349	375	855
1974	73	147	159	172	181	186	196	209	221	245	270	277	282	287	302	307	312	319	331	356	811
1973	69	139	151	162	172	176	186	197	209	232	255	262	267	272	286	290	295	302	314	337	767
1972	65	131	142	153	162	166	175	186	197	219	241	247	252	256	269	274	278	285	296	318	723
1971	61	123	133	144	152	156	164	175	185	206	226	232	236	241	253	257	261	267	278	298	679
1970	57	115	125	134	142	146	154	163	173	192	212	217	221	225	237	240	244	250	260	279	636
1969	53	107	116	125	132	136	143	152	161	179	197	202	206	209	220	224	227	233	242	260	592
50년 이상	49	99	107	116	122	126	132	141	149	166	182	187	191	194	204	207	211	215	224	240	548

건물신축가격기준액 : 690,000원		구조번호 : 2 125 (목구조)																			
지역번호 : 4(개별공시지가 50,000원 초과 - 100,000원 이하)		위치지수 : 86																			
용도별 분류번호	용도번호 (50)	용도번호 (31)	용도번호 (47)	용도번호 (4)	용도번호 (48)	용도번호 (46)	용도번호 (38)	용도번호 (37)	용도번호 (39)	용도번호 (3)	용도번호 (12)	용도번호 (26)	용도번호 (29)	용도번호 (36)	용도번호 (17)	용도번호 (8)	용도번호 (22)	용도번호 (24)	용도번호 (11)	용도번호 (5)	용도번호 (40)
건축년도	30	60	65	70	74	76	80	85	90	100	110	113	115	117	123	125	127	130	135	145	330
2018	222	445	482	519	548	563	593	630	667	741	815	838	853	867	912	927	942	964	1,001	1,075	2,447
2017	218	436	472	508	537	552	581	617	654	726	799	821	835	850	894	908	923	944	981	1,054	2,398
2016	213	427	462	498	526	541	569	605	640	712	783	804	818	833	875	890	904	925	961	1,032	2,349
2015	209	418	453	488	515	529	557	592	627	697	766	787	801	815	857	871	885	906	941	1,011	2,300
2014	204	409	443	477	504	518	545	580	614	682	750	771	784	798	839	853	866	887	921	989	2,251
2013	200	400	433	467	494	507	534	567	600	667	734	754	767	781	821	834	847	867	901	967	2,202
2012	195	391	424	456	483	496	522	554	587	652	718	737	750	763	802	815	828	848	881	946	2,154
2011	191	382	414	446	472	484	510	542	574	637	701	720	733	746	784	797	810	829	861	924	2,105
2010	186	373	404	436	461	473	498	529	560	623	685	704	716	728	766	778	791	809	841	903	2,056
2009	182	364	395	425	450	462	486	516	547	608	669	687	699	711	748	760	772	790	821	881	2,007
2008	178	356	385	415	439	450	474	504	534	593	652	670	682	694	729	741	753	771	801	860	1,958
2007	173	347	376	404	428	439	462	491	520	578	636	653	665	676	711	723	734	752	781	838	1,909
2006	169	338	366	394	417	428	450	479	507	563	620	637	648	659	693	704	715	732	761	817	1,860
2005	164	329	356	384	406	417	439	466	494	548	603	620	631	642	675	686	697	713	741	795	1,811
2004	160	320	347	373	395	405	427	453	480	534	587	603	614	624	656	667	678	694	720	774	1,762
2003	155	311	337	363	384	394	415	441	467	519	571	586	597	607	638	649	659	674	700	752	1,713
2002	151	302	327	353	373	383	403	428	453	504	554	569	580	590	620	630	640	655	680	731	1,664
2001	146	293	318	342	362	372	391	416	440	489	538	553	562	572	602	611	621	636	660	709	1,615
2000	142	284	308	332	351	360	379	403	427	474	522	536	545	555	583	593	602	617	640	688	1,566
1999	137	275	298	321	340	349	367	390	413	459	505	519	528	538	565	574	584	597	620	666	1,517
1998	133	267	289	311	329	338	356	378	400	445	489	502	511	520	547	556	565	578	600	645	1,468
1997	129	258	279	301	318	326	344	365	387	430	473	486	494	503	529	537	546	559	580	623	1,419
1996	124	249	269	290	307	315	332	353	373	415	456	469	477	485	510	519	527	539	560	602	1,370
1995	120	240	260	280	296	304	320	340	360	400	440	452	460	468	492	500	508	520	540	580	1,321
1994	115	231	250	269	285	293	308	327	347	385	424	435	443	451	474	482	489	501	520	559	1,272
1993	111	222	241	259	274	281	296	315	333	370	407	419	426	433	456	463	471	482	500	537	1,223
1992	106	213	231	249	263	270	284	302	320	356	391	402	409	416	437	445	452	462	480	516	1,174
1991	102	204	221	238	252	259	272	290	307	341	375	385	392	399	419	426	433	443	460	494	1,125
1990	97	195	212	228	241	248	261	277	293	326	359	368	375	381	401	407	414	424	440	473	1,077
1989	93	186	202	218	230	236	249	264	280	311	342	352	358	364	383	389	395	404	420	451	1,028
1988	89	178	192	207	219	225	237	252	267	296	326	335	341	347	364	370	376	385	400	430	979

용도별 분류번호	용도번호 (50)	용도번호 (31)	용도번호 (47)	용도번호 (4)	용도번호 (48)	용도번호 (46)	용도번호 (38)	용도번호 (37)	용도번호 (39)	용도번호 (3)	용도번호 (12)	용도번호 (26)	용도번호 (29)	용도번호 (36)	용도번호 (17)	용도번호 (8)	용도번호 (22)	용도번호 (24)	용도번호 (11)	용도번호 (5)	용도번호 (40)
건축년도	30	60	65	70	74	76	80	85	90	100	110	113	115	117	123	125	127	130	135	145	330
1987	84	169	183	197	208	214	225	239	253	281	310	318	324	329	346	352	357	366	380	408	930
1986	80	160	173	186	197	202	213	226	240	267	293	301	307	312	328	333	339	347	360	387	881
1985	75	151	163	176	186	191	201	214	226	252	277	284	290	295	310	315	320	327	340	365	832
1984	71	142	154	166	175	180	189	201	213	237	261	268	272	277	291	296	301	308	320	344	783
1983	66	133	144	155	164	169	178	189	200	222	244	251	255	260	273	278	282	289	300	322	734
1982	62	124	134	145	153	157	166	176	186	207	228	234	238	242	255	259	263	269	280	301	685
1981	57	115	125	134	142	146	154	163	173	192	212	217	221	225	237	241	244	250	260	279	636
1980	53	106	115	124	131	135	142	151	160	178	195	201	204	208	218	222	226	231	240	258	587
1979	48	97	106	114	120	124	130	138	146	163	179	184	187	190	200	203	207	212	220	236	538
40년 이상	44	89	96	103	109	112	118	126	133	148	163	167	170	173	182	185	188	192	200	215	489

건물신축가격기준액 : 690,000원		구조번호 : 3 120 (철골(철골철근)콘크리트조)																			
지역번호 : 4(개별공시지가 50,000원 초과 - 100,000원 이하)		위치지수 : 86																			
용도별 분류번호	용도번호 (50)	용도번호 (31)	용도번호 (47)	용도번호 (4)	용도번호 (48)	용도번호 (46)	용도번호 (38)	용도번호 (37)	용도번호 (39)	용도번호 (3)	용도번호 (12)	용도번호 (26)	용도번호 (29)	용도번호 (36)	용도번호 (17)	용도번호 (8)	용도번호 (22)	용도번호 (24)	용도번호 (11)	용도번호 (5)	용도번호 (40)
건축년도	30	60	65	70	74	76	80	85	90	100	110	113	115	117	123	125	127	130	135	145	330
2018	213	427	462	498	526	541	569	605	640	712	783	804	818	833	875	890	904	925	961	1,032	2,349
2017	210	420	455	490	518	532	560	595	630	700	770	791	805	819	861	875	889	910	945	1,015	2,312
2016	206	413	448	482	510	523	551	585	620	689	758	778	792	806	847	861	875	896	930	999	2,274
2015	203	406	440	474	501	515	542	576	610	677	745	766	779	793	833	847	860	881	915	982	2,237
2014	199	399	433	466	493	506	533	566	599	666	733	753	766	779	819	833	846	866	899	966	2,199
2013	196	393	425	458	484	497	524	556	589	655	720	740	753	766	805	818	831	851	884	949	2,161
2012	193	386	418	450	476	489	514	547	579	643	708	727	740	753	791	804	817	836	869	933	2,124
2011	189	379	411	442	467	480	505	537	569	632	695	714	727	739	777	790	803	822	853	916	2,086
2010	186	372	403	434	459	471	496	527	558	620	683	701	714	726	763	776	788	807	838	900	2,049
2009	182	365	396	426	451	463	487	518	548	609	670	688	700	713	749	761	774	792	822	883	2,011
2008	179	358	388	418	442	454	478	508	538	598	657	675	687	699	735	747	759	777	807	867	1,973
2007	176	352	381	410	434	445	469	498	528	586	645	663	674	686	721	733	745	762	792	850	1,936
2006	172	345	373	402	425	437	460	489	517	575	632	650	661	673	707	719	730	747	776	834	1,898
2005	169	338	366	394	417	428	451	479	507	563	620	637	648	659	693	704	716	733	761	817	1,861
2004	165	331	359	386	408	419	442	469	497	552	607	624	635	646	679	690	701	718	745	801	1,823
2003	162	324	351	378	400	411	432	460	487	541	595	611	622	633	665	676	687	703	730	784	1,785
2002	158	317	344	370	392	402	423	450	476	529	582	598	609	619	651	662	672	688	715	768	1,748
2001	155	311	336	362	383	393	414	440	466	518	570	585	596	606	637	647	658	673	699	751	1,710
2000	152	304	329	354	375	385	405	430	456	507	557	572	583	593	623	633	643	659	684	735	1,673
1999	148	297	322	346	366	376	396	421	446	495	545	560	569	579	609	619	629	644	669	718	1,635
1998	145	290	314	338	358	368	387	411	435	484	532	547	556	566	595	605	614	629	653	702	1,597
1997	141	283	307	330	349	359	378	401	425	472	520	534	543	553	581	591	600	614	638	685	1,560
1996	138	276	299	322	341	350	369	392	415	461	507	521	530	539	567	576	586	599	622	669	1,522
1995	135	270	292	315	333	342	360	382	405	450	495	508	517	526	553	562	571	585	607	652	1,485
1994	131	263	285	307	324	333	350	372	394	438	482	495	504	513	539	548	557	570	592	636	1,447
1993	128	256	277	299	316	324	341	363	384	427	469	482	491	499	525	534	542	555	576	619	1,409
1992	124	249	270	291	307	316	332	353	374	415	457	469	478	486	511	519	528	540	561	602	1,372
1991	121	242	262	283	299	307	323	343	364	404	444	457	465	473	497	505	513	525	546	586	1,334
1990	117	235	255	275	290	298	314	334	353	393	432	444	452	459	483	491	499	510	530	569	1,297
1989	114	229	248	267	282	290	305	324	343	381	419	431	438	446	469	477	484	496	515	553	1,259
1988	111	222	240	259	274	281	296	314	333	370	407	418	425	433	455	462	470	481	499	536	1,221

용도별 분류번호	용도번호 (50)	용도번호 (31)	용도번호 (47)	용도번호 (4)	용도번호 (48)	용도번호 (46)	용도번호 (38)	용도번호 (37)	용도번호 (39)	용도번호 (3)	용도번호 (12)	용도번호 (26)	용도번호 (29)	용도번호 (36)	용도번호 (17)	용도번호 (8)	용도번호 (22)	용도번호 (24)	용도번호 (11)	용도번호 (5)	용도번호 (40)
건축년도	30	60	65	70	74	76	80	85	90	100	110	113	115	117	123	125	127	130	135	145	330
1987	107	215	233	251	265	272	287	305	322	358	394	405	412	419	441	448	455	466	484	520	1,184
1986	104	208	225	243	257	264	277	295	312	347	382	392	399	406	427	434	441	451	469	503	1,146
1985	100	201	218	235	248	255	268	285	302	336	369	379	386	393	413	420	426	436	453	487	1,109
1984	97	194	211	227	240	246	259	276	292	324	357	366	373	379	399	405	412	422	438	470	1,071
1983	93	187	203	219	231	238	250	266	281	313	344	354	360	366	385	391	397	407	422	454	1,033
1982	90	181	196	211	223	229	241	256	271	301	332	341	347	353	371	377	383	392	407	437	996
1981	87	174	188	203	214	220	232	246	261	290	319	328	334	339	357	363	368	377	392	421	958
1980	83	167	181	195	206	212	223	237	251	279	307	315	321	326	343	348	354	362	376	404	921
1979	80	160	174	187	198	203	214	227	240	267	294	302	307	313	329	334	340	348	361	388	883
1978	76	153	166	179	189	194	205	217	230	256	281	289	294	299	315	320	325	333	346	371	845
1977	73	146	159	171	181	186	195	208	220	244	269	276	281	286	301	306	311	318	330	355	808
1976	70	140	151	163	172	177	186	198	210	233	256	263	268	273	287	291	296	303	315	338	770
1975	66	133	144	155	164	168	177	188	199	222	244	251	255	259	273	277	282	288	299	322	733
1974	63	126	137	147	155	160	168	179	189	210	231	238	242	246	259	263	267	274	284	305	695
1973	59	119	129	139	147	151	159	169	179	199	219	225	229	233	245	249	253	259	269	289	657
1972	56	112	122	131	139	142	150	159	169	187	206	212	216	219	231	234	238	244	253	272	620
1971	52	105	114	123	130	134	141	150	158	176	194	199	203	206	217	220	224	229	238	256	582
1970	49	99	107	115	122	125	132	140	148	165	181	186	189	193	203	206	209	214	223	239	545
1969	46	92	99	107	113	116	123	130	138	153	169	173	176	179	189	192	195	199	207	223	507
50년 이상	42	85	92	99	105	108	113	121	128	142	156	160	163	166	175	178	180	185	192	206	469

건물신축가격기준액 : 690,000원		구조번호 : 4 100 (철근콘크리트조, 리멘조, 석조, 프리캐스트 콘크리트조)																			
지역번호 : 4(개별공시지가 50,000원 초과 - 100,000원 이하)		위치지수 : 86																			
용도별 분류번호	용도번호 (50)	용도번호 (31)	용도번호 (47)	용도번호 (4)	용도번호 (48)	용도번호 (46)	용도번호 (38)	용도번호 (37)	용도번호 (39)	용도번호 (3)	용도번호 (12)	용도번호 (26)	용도번호 (29)	용도번호 (36)	용도번호 (17)	용도번호 (8)	용도번호 (22)	용도번호 (24)	용도번호 (11)	용도번호 (5)	용도번호 (40)
건축년도	30	60	65	70	74	76	80	85	90	100	110	113	115	117	123	125	127	130	135	145	330
2018	178	356	385	415	439	450	474	504	534	593	652	670	682	694	729	741	753	771	801	860	1,958
2017	174	348	377	407	430	441	465	494	523	581	639	657	668	680	715	726	738	755	785	843	1,919
2016	170	341	370	398	421	432	455	484	512	569	626	643	655	666	700	712	723	740	769	826	1,879
2015	167	334	362	390	412	423	446	474	502	557	613	630	641	652	686	697	708	725	753	808	1,840
2014	163	327	354	382	403	414	436	464	491	545	600	616	627	638	671	682	693	709	737	791	1,801
2013	160	320	347	373	395	405	427	453	480	534	587	603	614	624	656	667	678	694	720	774	1,762
2012	156	313	339	365	386	396	417	443	469	522	574	590	600	610	642	652	663	678	704	757	1,723
2011	153	306	331	357	377	387	408	433	459	510	561	576	586	597	627	637	648	663	688	739	1,684
2010	149	299	323	348	368	378	398	423	448	498	548	563	573	583	613	623	633	647	672	722	1,644
2009	145	291	316	340	360	369	389	413	437	486	535	549	559	569	598	608	617	632	656	705	1,605
2008	142	284	308	332	351	360	379	403	427	474	522	536	545	555	583	593	602	617	640	688	1,566
2007	138	277	300	323	342	351	370	393	416	462	509	523	532	541	569	578	587	601	624	671	1,527
2006	135	270	293	315	333	342	360	383	405	450	496	509	518	527	554	563	572	586	608	653	1,488
2005	131	263	285	307	324	333	351	373	395	439	483	496	504	513	540	548	557	570	592	636	1,449
2004	128	256	277	299	316	324	341	363	384	427	469	482	491	499	525	534	542	555	576	619	1,409
2003	124	249	269	290	307	315	332	353	373	415	456	469	477	485	510	519	527	539	560	602	1,370
2002	121	242	262	282	298	306	322	342	363	403	443	455	464	472	496	504	512	524	544	585	1,331
2001	117	234	254	274	289	297	313	332	352	391	430	442	450	458	481	489	497	509	528	567	1,292
2000	113	227	246	265	281	288	303	322	341	379	417	429	436	444	467	474	482	493	512	550	1,253
1999	110	220	239	257	272	279	294	312	331	367	404	415	423	430	452	459	467	478	496	533	1,214
1998	106	213	231	249	263	270	284	302	320	356	391	402	409	416	437	445	452	462	480	516	1,174
1997	103	206	223	240	254	261	275	292	309	344	378	388	395	402	423	430	437	447	464	499	1,135
1996	99	199	215	232	245	252	265	282	299	332	365	375	382	388	408	415	422	431	448	481	1,096
1995	96	192	208	224	237	243	256	272	288	320	352	362	368	374	394	400	406	416	432	464	1,057
1994	92	185	200	215	228	234	246	262	277	308	339	348	354	361	379	385	391	401	416	447	1,018
1993	89	178	192	207	219	225	237	252	267	296	326	335	341	347	364	370	376	385	400	430	979
1992	85	170	185	199	210	216	227	242	256	284	313	321	327	333	350	356	361	370	384	413	939
1991	81	163	177	191	201	207	218	232	245	272	300	308	313	319	335	341	346	354	368	395	900
1990	78	156	169	182	193	198	208	221	234	261	287	295	300	305	321	326	331	339	352	378	861
1989	74	149	161	174	184	189	199	211	224	249	274	281	286	291	306	311	316	323	336	361	822
1988	71	142	154	166	175	180	189	201	213	237	261	268	272	277	291	296	301	308	320	344	783

용도별 분류번호	용도번호 (50)	용도번호 (31)	용도번호 (47)	용도번호 (4)	용도번호 (48)	용도번호 (46)	용도번호 (38)	용도번호 (37)	용도번호 (39)	용도번호 (3)	용도번호 (12)	용도번호 (26)	용도번호 (29)	용도번호 (36)	용도번호 (17)	용도번호 (8)	용도번호 (22)	용도번호 (24)	용도번호 (11)	용도번호 (5)	용도번호 (40)
건축년도	30	60	65	70	74	76	80	85	90	100	110	113	115	117	123	125	127	130	135	145	330
1987	67	135	146	157	166	171	180	191	202	225	248	254	259	263	277	281	286	293	304	326	744
1986	64	128	138	149	158	162	170	181	192	213	234	241	245	249	262	267	271	277	288	309	704
1985	60	121	131	141	149	153	161	171	181	201	221	227	232	236	248	252	256	262	272	292	665
1984	56	113	123	132	140	144	151	161	170	189	208	214	218	222	233	237	241	246	256	275	626
1983	53	106	115	124	131	135	142	151	160	178	195	201	204	208	218	222	226	231	240	258	587
1982	49	99	107	116	122	126	132	141	149	166	182	187	191	194	204	207	211	215	224	240	548
1981	46	92	100	107	114	117	123	131	138	154	169	174	177	180	189	192	195	200	208	223	509
1980	42	85	92	99	105	108	113	121	128	142	156	160	163	166	175	178	180	185	192	206	469
1979	39	78	84	91	96	99	104	110	117	130	143	147	150	152	160	163	165	169	176	189	430
40년 이상	35	71	77	83	87	90	94	100	106	118	130	134	136	138	145	148	150	154	160	172	391

건물신축가격기준액 : 690,000원		구조번호 : 4 100 (스틸하우스조, 철골조, 연와조)																			
지역번호 : 4(개별공시지가 50,000원 초과 - 100,000원 이하)		위치지수 : 86																			
용도별 분류번호	용도번호 (50)	용도번호 (31)	용도번호 (47)	용도번호 (4)	용도번호 (48)	용도번호 (46)	용도번호 (38)	용도번호 (37)	용도번호 (39)	용도번호 (3)	용도번호 (12)	용도번호 (26)	용도번호 (29)	용도번호 (36)	용도번호 (17)	용도번호 (8)	용도번호 (22)	용도번호 (24)	용도번호 (11)	용도번호 (5)	용도번호 (40)
건축년도	30	60	65	70	74	76	80	85	90	100	110	113	115	117	123	125	127	130	135	145	330
2018	178	356	385	415	439	450	474	504	534	593	652	670	682	694	729	741	753	771	801	860	1,958
2017	172	345	374	402	425	437	460	489	518	575	633	650	661	673	707	719	731	748	777	834	1,899
2016	167	334	362	390	412	423	446	474	502	557	613	630	641	652	686	697	708	725	753	808	1,840
2015	161	323	350	377	399	410	431	458	485	539	593	610	620	631	664	674	685	701	728	782	1,781
2014	156	313	339	365	386	396	417	443	469	522	574	590	600	610	642	652	663	678	704	757	1,723
2013	151	302	327	353	373	383	403	428	453	504	554	569	580	590	620	630	640	655	680	731	1,664
2012	145	291	316	340	360	369	389	413	437	486	535	549	559	569	598	608	617	632	656	705	1,605
2011	140	281	304	328	346	356	375	398	421	468	515	529	539	548	576	585	595	609	632	679	1,546
2010	135	270	293	315	333	342	360	383	405	450	496	509	518	527	554	563	572	586	608	653	1,488
2009	129	259	281	303	320	329	346	368	389	433	476	489	498	506	532	541	550	563	584	628	1,429
2008	124	249	269	290	307	315	332	353	373	415	456	469	477	485	510	519	527	539	560	602	1,370
2007	119	238	258	278	294	302	318	337	357	397	437	449	457	465	489	496	504	516	536	576	1,312
2006	113	227	246	265	281	288	303	322	341	379	417	429	436	444	467	474	482	493	512	550	1,253
2005	108	217	235	253	267	275	289	307	325	361	398	409	416	423	445	452	459	470	488	524	1,194
2004	103	206	223	240	254	261	275	292	309	344	378	388	395	402	423	430	437	447	464	499	1,135
2003	97	195	212	228	241	248	261	277	293	326	359	368	375	381	401	407	414	424	440	473	1,077
2002	92	185	200	215	228	234	246	262	277	308	339	348	354	361	379	385	391	401	416	447	1,018
2001	87	174	188	203	215	220	232	247	261	290	319	328	334	340	357	363	369	377	392	421	959
2000	81	163	177	191	201	207	218	232	245	272	300	308	313	319	335	341	346	354	368	395	900
1999	76	153	165	178	188	193	204	216	229	255	280	288	293	298	313	318	324	331	344	369	842
1998	71	142	154	166	175	180	189	201	213	237	261	268	272	277	291	296	301	308	320	344	783
1997	65	131	142	153	162	166	175	186	197	219	241	248	252	256	270	274	278	285	296	318	724
1996	60	121	131	141	149	153	161	171	181	201	221	227	232	236	248	252	256	262	272	292	665
1995	55	110	119	128	136	139	147	156	165	183	202	207	211	215	226	229	233	239	248	266	607
1994	49	99	107	116	122	126	132	141	149	166	182	187	191	194	204	207	211	215	224	240	548
1993	44	89	96	103	109	112	118	126	133	148	163	167	170	173	182	185	188	192	200	215	489
1992	39	78	84	91	96	99	104	110	117	130	143	147	150	152	160	163	165	169	176	189	430
1991	33	67	73	78	83	85	90	95	101	112	124	127	129	131	138	140	143	146	152	163	372
1990	28	56	61	66	70	72	75	80	85	94	104	107	109	111	116	118	120	123	128	137	313
1989	23	46	50	53	57	58	61	65	69	77	84	87	88	90	94	96	97	100	104	111	254
30년 이상	17	35	38	41	43	45	47	50	53	59	65	67	68	69	72	74	75	77	80	86	195

건물신축가격기준액 : 690,000원		구조번호 : 5 90 (보강콘크리트조, 횡토조, 보강블록조, ALC조, 시멘트벽돌조)																			
지역번호 : 4(개별공시지가 50,000원 초과 - 100,000원 이하)		위치지수 : 86																			
용도별 분류번호	용도번호 (50)	용도번호 (31)	용도번호 (47)	용도번호 (4)	용도번호 (48)	용도번호 (46)	용도번호 (38)	용도번호 (37)	용도번호 (39)	용도번호 (3)	용도번호 (12)	용도번호 (26)	용도번호 (29)	용도번호 (36)	용도번호 (17)	용도번호 (8)	용도번호 (22)	용도번호 (24)	용도번호 (11)	용도번호 (5)	용도번호 (40)
건축년도	30	60	65	70	74	76	80	85	90	100	110	113	115	117	123	125	127	130	135	145	330
2018	160	320	347	373	395	405	427	453	480	534	587	603	614	624	656	667	678	694	720	774	1,762
2017	155	310	336	362	383	393	414	440	466	518	569	585	595	606	637	647	657	673	699	751	1,709
2016	150	301	326	351	371	381	401	426	451	502	552	567	577	587	617	627	637	652	677	727	1,656
2015	145	291	315	340	359	369	388	413	437	485	534	549	558	568	597	607	617	631	656	704	1,603
2014	140	281	305	328	347	357	375	399	422	469	516	531	540	549	578	587	596	610	634	681	1,550
2013	136	272	295	317	335	345	363	385	408	453	499	512	522	531	558	567	576	590	612	658	1,498
2012	131	262	284	306	324	332	350	372	394	437	481	494	503	512	538	547	556	569	591	634	1,445
2011	126	253	274	295	312	320	337	358	379	421	464	476	485	493	518	527	535	548	569	611	1,392
2010	121	243	263	284	300	308	324	345	365	405	446	458	466	474	499	507	515	527	547	588	1,339
2009	116	233	253	272	288	296	311	331	350	389	428	440	448	456	479	487	495	506	526	565	1,286
2008	112	224	242	261	276	284	299	317	336	373	411	422	429	437	459	467	474	485	504	542	1,233
2007	107	214	232	250	264	271	286	304	322	357	393	404	411	418	440	447	454	465	483	518	1,180
2006	102	205	222	239	252	259	273	290	307	341	375	386	393	399	420	427	434	444	461	495	1,127
2005	97	195	211	228	241	247	260	276	293	325	358	368	374	381	400	407	413	423	439	472	1,075
2004	92	185	201	216	229	235	247	263	278	309	340	350	356	362	380	387	393	402	418	449	1,022
2003	88	176	190	205	217	223	234	249	264	293	323	331	337	343	361	367	373	381	396	425	969
2002	83	166	180	194	205	211	222	236	249	277	305	313	319	324	341	347	352	361	374	402	916
2001	78	157	170	183	193	198	209	222	235	261	287	295	300	306	321	327	332	340	353	379	863
2000	73	147	159	171	181	186	196	208	221	245	270	277	282	287	302	307	311	319	331	356	810
1999	68	137	149	160	169	174	183	195	206	229	252	259	264	268	282	287	291	298	310	332	757
1998	64	128	138	149	158	162	170	181	192	213	234	241	245	249	262	267	271	277	288	309	704
1997	59	118	128	138	146	150	158	167	177	197	217	223	227	231	243	247	250	256	266	286	652
1996	54	108	118	127	134	138	145	154	163	181	199	205	208	212	223	226	230	236	245	263	599
1995	49	99	107	115	122	125	132	140	149	165	182	187	190	193	203	206	210	215	223	240	546
1994	44	89	97	104	110	113	119	127	134	149	164	168	171	174	183	186	189	194	201	216	493
1993	40	80	86	93	98	101	106	113	120	133	146	150	153	156	164	166	169	173	180	193	440
1992	35	70	76	82	86	89	93	99	105	117	129	132	135	137	144	146	149	152	158	170	387
1991	30	60	65	71	75	77	81	86	91	101	111	114	116	118	124	126	128	131	136	147	334
1990	25	51	55	59	63	64	68	72	76	85	93	96	98	99	105	106	108	111	115	123	281
1989	20	41	45	48	51	52	55	59	62	69	76	78	79	81	85	86	88	90	93	100	229
30년 이상	16	32	34	37	39	40	42	45	48	53	58	60	61	62	65	66	67	69	72	77	176

건물신축가격기준액 : 690,000원		구조번호 : 6 78 (목조)																			
지역번호 : 4(개별공시지가 50,000원 초과 - 100,000원 이하)		위치지수 : 86																			
용도별 분류번호	용도번호 (50)	용도번호 (31)	용도번호 (47)	용도번호 (4)	용도번호 (48)	용도번호 (46)	용도번호 (38)	용도번호 (37)	용도번호 (39)	용도번호 (3)	용도번호 (12)	용도번호 (26)	용도번호 (29)	용도번호 (36)	용도번호 (17)	용도번호 (8)	용도번호 (22)	용도번호 (24)	용도번호 (11)	용도번호 (5)	용도번호 (40)
건축년도	30	60	65	70	74	76	80	85	90	100	110	113	115	117	123	125	127	130	135	145	330
2018	138	277	300	323	342	351	370	393	416	462	509	523	532	541	569	578	587	601	624	671	1,527
2017	134	269	291	314	332	341	359	381	404	448	493	507	516	525	552	561	570	583	606	651	1,481
2016	130	261	282	304	321	330	348	369	391	435	478	491	500	509	535	543	552	565	587	630	1,435
2015	126	252	273	294	311	320	336	358	379	421	463	475	484	492	518	526	534	547	568	610	1,389
2014	122	244	264	285	301	309	325	346	366	407	448	460	468	476	500	509	517	529	549	590	1,344
2013	118	236	255	275	291	299	314	334	354	393	432	444	452	460	483	491	499	511	531	570	1,298
2012	113	227	246	265	280	288	303	322	341	379	417	428	436	444	466	474	482	493	512	550	1,252
2011	109	219	237	255	270	277	292	310	329	365	402	413	420	427	449	457	464	475	493	530	1,206
2010	105	211	228	246	260	267	281	299	316	351	386	397	404	411	432	439	446	457	474	510	1,160
2009	101	202	219	236	250	256	270	287	304	337	371	381	388	395	415	422	429	439	456	489	1,115
2008	97	194	210	226	239	246	259	275	291	323	356	366	372	379	398	404	411	421	437	469	1,069
2007	93	186	201	217	229	235	248	263	279	310	341	350	356	362	381	387	393	403	418	449	1,023
2006	88	177	192	207	219	225	236	251	266	296	325	334	340	346	364	370	376	385	399	429	977
2005	84	169	183	197	208	214	225	239	254	282	310	319	324	330	347	352	358	367	381	409	931
2004	80	161	174	187	198	204	214	228	241	268	295	303	308	314	330	335	340	348	362	389	885
2003	76	152	165	178	188	193	203	216	229	254	280	287	292	297	313	318	323	330	343	369	840
2002	72	144	156	168	178	182	192	204	216	240	264	271	276	281	296	300	305	312	324	348	794
2001	68	136	147	158	167	172	181	192	204	226	249	256	260	265	278	283	288	294	306	328	748
2000	63	127	138	149	157	161	170	180	191	212	234	240	244	249	261	266	270	276	287	308	702
1999	59	119	129	139	147	151	159	169	179	199	218	224	228	232	244	248	252	258	268	288	656
1998	55	111	120	129	137	140	148	157	166	185	203	209	212	216	227	231	235	240	249	268	610
1997	51	102	111	119	126	130	137	145	154	171	188	193	196	200	210	214	217	222	231	248	565
1996	47	94	102	110	116	119	125	133	141	157	173	177	180	184	193	196	199	204	212	228	519
1995	43	86	93	100	106	109	114	121	129	143	157	162	165	167	176	179	182	186	193	208	473
1994	38	77	84	90	95	98	103	110	116	129	142	146	149	151	159	161	164	168	174	187	427
1993	34	69	75	80	85	87	92	98	104	115	127	130	133	135	142	144	146	150	156	167	381
1992	30	61	66	71	75	77	81	86	91	101	112	115	117	119	125	127	129	132	137	147	336
1991	26	52	57	61	65	66	70	74	79	87	96	99	101	102	108	109	111	114	118	127	290
1990	22	44	48	51	54	56	59	62	66	74	81	83	85	86	91	92	94	96	99	107	244
1989	18	36	39	42	44	45	48	51	54	60	66	67	69	70	74	75	76	78	81	87	198
30년 이상	13	27	30	32	34	35	37	39	41	46	50	52	53	54	56	57	58	60	62	67	152

건물신축가격기준액 : 690,000원		구조번호 : 7 60 (경량철골조, 시멘트블록조)																			
지역번호 : 4(개별공시지가 50,000원 초과 - 100,000원 이하)		위치지수 : 86																			
용도별 분류번호	용도번호 (50)	용도번호 (31)	용도번호 (47)	용도번호 (4)	용도번호 (48)	용도번호 (46)	용도번호 (38)	용도번호 (37)	용도번호 (39)	용도번호 (3)	용도번호 (12)	용도번호 (26)	용도번호 (29)	용도번호 (36)	용도번호 (17)	용도번호 (8)	용도번호 (22)	용도번호 (24)	용도번호 (11)	용도번호 (5)	용도번호 (40)
건축년도	30	60	65	70	74	76	80	85	90	100	110	113	115	117	123	125	127	130	135	145	330
2018	106	213	231	249	263	270	284	302	320	356	391	402	409	416	437	445	452	462	480	516	1,174
2017	102	204	221	238	251	258	272	289	306	340	374	384	391	397	418	425	431	442	459	493	1,122
2016	97	194	210	226	239	246	259	275	291	323	356	366	372	379	398	404	411	421	437	469	1,069
2015	92	184	200	215	227	234	246	261	277	307	338	348	354	360	378	384	391	400	415	446	1,016
2014	87	175	189	204	216	221	233	248	262	291	321	329	335	341	359	364	370	379	394	423	963
2013	82	165	179	193	204	209	220	234	248	275	303	311	317	322	339	344	350	358	372	400	910
2012	77	155	168	181	192	197	207	220	233	259	285	293	298	304	319	324	330	337	350	376	857
2011	73	146	158	170	180	185	195	207	219	243	268	275	280	285	299	304	309	317	329	353	804
2010	68	136	148	159	168	173	182	193	205	227	250	257	262	266	280	284	289	296	307	330	751
2009	63	127	137	148	156	161	169	180	190	211	233	239	243	247	260	264	269	275	285	307	699
2008	58	117	127	137	144	148	156	166	176	195	215	221	225	229	240	244	248	254	264	283	646
2007	53	107	116	125	133	136	143	152	161	179	197	203	206	210	221	224	228	233	242	260	593
2006	49	98	106	114	121	124	131	139	147	163	180	185	188	191	201	204	207	212	221	237	540
2005	44	88	96	103	109	112	118	125	132	147	162	166	169	172	181	184	187	192	199	214	487
2004	39	79	85	92	97	100	105	111	118	131	144	148	151	154	162	164	167	171	177	191	434
2003	34	69	75	80	85	87	92	98	104	115	127	130	133	135	142	144	146	150	156	167	381
2002	29	59	64	69	73	75	79	84	89	99	109	112	114	116	122	124	126	129	134	144	328
2001	25	50	54	58	61	63	66	71	75	83	92	94	96	97	102	104	106	108	112	121	276
2000	20	40	43	47	50	51	54	57	60	67	74	76	77	79	83	84	85	87	91	98	223
1999	15	30	33	36	38	39	41	43	46	51	56	58	59	60	63	64	65	67	69	74	170
20년 이상	10	21	23	24	26	27	28	30	32	35	39	40	40	41	43	44	45	46	48	51	117

건물신축가격기준액 : 690,000원		구조번호 : 7 60 (와이어패널조)																			
지역번호 : 4(개별공시지가 50,000원 초과 - 100,000원 이하)		위치지수 : 86																			
용도별 분류번호	용도번호 (50)	용도번호 (31)	용도번호 (47)	용도번호 (4)	용도번호 (48)	용도번호 (46)	용도번호 (38)	용도번호 (37)	용도번호 (39)	용도번호 (3)	용도번호 (12)	용도번호 (26)	용도번호 (29)	용도번호 (36)	용도번호 (17)	용도번호 (8)	용도번호 (22)	용도번호 (24)	용도번호 (11)	용도번호 (5)	용도번호 (40)
건축년도	30	60	65	70	74	76	80	85	90	100	110	113	115	117	123	125	127	130	135	145	330
2018	106	213	231	249	263	270	284	302	320	356	391	402	409	416	437	445	452	462	480	516	1,174
2017	103	207	224	241	255	262	276	293	310	345	379	390	397	404	424	431	438	448	466	500	1,139
2016	100	200	217	234	247	254	267	284	301	334	368	378	384	391	411	418	425	435	451	485	1,104
2015	97	194	210	226	239	246	259	275	291	323	356	366	372	379	398	404	411	421	437	469	1,069
2014	93	187	203	219	231	238	250	266	281	313	344	354	360	366	385	391	397	407	422	454	1,033
2013	90	181	196	211	223	230	242	257	272	302	332	341	348	354	372	378	384	393	408	438	998
2012	87	175	189	204	216	221	233	248	262	291	321	329	335	341	359	364	370	379	394	423	963
2011	84	168	182	196	208	213	225	239	253	281	309	317	323	329	345	351	357	365	379	407	928
2010	81	162	175	189	200	205	216	230	243	270	297	305	311	316	332	338	343	351	365	392	892
2009	77	155	168	181	192	197	207	220	233	259	285	293	298	304	319	324	330	337	350	376	857
2008	74	149	161	174	184	189	199	211	224	249	274	281	286	291	306	311	316	323	336	361	822
2007	71	143	155	166	176	181	190	202	214	238	262	269	274	279	293	298	302	310	322	345	787
2006	68	136	148	159	168	173	182	193	205	227	250	257	262	266	280	284	289	296	307	330	751
2005	65	130	141	152	160	165	173	184	195	217	238	245	249	254	267	271	275	282	293	314	716
2004	61	123	134	144	152	156	165	175	185	206	227	233	237	241	253	258	262	268	278	299	681
2003	58	117	127	137	144	148	156	166	176	195	215	221	225	229	240	244	248	254	264	283	646
2002	55	111	120	129	137	140	148	157	166	185	203	209	212	216	227	231	235	240	249	268	610
2001	52	104	113	122	129	132	139	148	157	174	191	197	200	204	214	218	221	226	235	252	575
2000	49	98	106	114	121	124	131	139	147	163	180	185	188	191	201	204	207	212	221	237	540
1999	45	91	99	107	113	116	122	130	137	153	168	172	176	179	188	191	194	199	206	221	505
1998	42	85	92	99	105	108	113	121	128	142	156	160	163	166	175	178	180	185	192	206	469
1997	39	79	85	92	97	100	105	111	118	131	144	148	151	154	162	164	167	171	177	191	434
1996	36	72	78	84	89	92	96	102	108	121	133	136	139	141	148	151	153	157	163	175	399
1995	33	66	71	77	81	83	88	93	99	110	121	124	126	129	135	137	140	143	149	160	364
1994	29	59	64	69	73	75	79	84	89	99	109	112	114	116	122	124	126	129	134	144	328
1993	26	53	57	62	65	67	71	75	80	89	97	100	102	104	109	111	113	115	120	129	293
1992	23	46	50	54	57	59	62	66	70	78	86	88	90	91	96	97	99	101	105	113	258
1991	20	40	43	47	50	51	54	57	60	67	74	76	77	79	83	84	85	87	91	98	223
1990	17	34	37	39	42	43	45	48	51	56	62	64	65	66	70	71	72	74	76	82	187
1989	13	27	30	32	34	35	37	39	41	46	50	52	53	54	56	57	58	60	62	67	152
30년 이상	10	21	23	24	26	27	28	30	32	35	39	40	40	41	43	44	45	46	48	51	117

건물신축가격기준액 : 690,000원		구조번호 : 8 50 (조립식패널조, FRP 패널조)																			
지역번호 : 4(개별공시지가 50,000원 초과 - 100,000원 이하)		위치지수 : 86																			
용도별 분류번호	용도번호 (50)	용도번호 (31)	용도번호 (47)	용도번호 (4)	용도번호 (48)	용도번호 (46)	용도번호 (38)	용도번호 (37)	용도번호 (39)	용도번호 (3)	용도번호 (12)	용도번호 (26)	용도번호 (29)	용도번호 (36)	용도번호 (17)	용도번호 (8)	용도번호 (22)	용도번호 (24)	용도번호 (11)	용도번호 (5)	용도번호 (40)
건축년도	30	60	65	70	74	76	80	85	90	100	110	113	115	117	123	125	127	130	135	145	330
2018	89	178	192	207	219	225	237	252	267	296	326	335	341	347	364	370	376	385	400	430	979
2017	85	170	184	198	209	215	226	240	255	283	311	320	325	331	348	354	359	368	382	410	935
2016	80	161	175	188	199	205	215	229	242	269	296	305	310	315	332	337	342	350	364	391	890
2015	76	153	166	179	189	195	205	218	230	256	282	290	295	300	315	320	325	333	346	372	846
2014	72	145	158	170	180	184	194	206	218	243	267	274	279	284	299	304	308	316	328	352	802
2013	68	137	149	160	170	174	183	195	206	229	252	259	264	269	282	287	292	298	310	333	758
2012	64	129	140	151	160	164	173	184	194	216	238	244	249	253	266	270	275	281	292	314	714
2011	60	121	132	142	150	154	162	172	182	203	223	229	233	237	249	254	258	264	274	294	670
2010	56	113	123	132	140	144	151	161	170	189	208	214	218	222	233	237	241	246	256	275	626
2009	52	105	114	123	130	134	141	150	158	176	194	199	203	206	217	220	224	229	238	255	582
2008	48	97	106	114	120	124	130	138	146	163	179	184	187	190	200	203	207	212	220	236	538
2007	44	89	97	104	110	113	119	127	134	149	164	169	172	175	184	187	190	194	202	217	494
2006	40	81	88	95	100	103	109	116	122	136	150	154	156	159	167	170	173	177	184	197	450
2005	36	73	80	86	91	93	98	104	110	123	135	139	141	144	151	153	156	160	166	178	406
2004	32	65	71	76	81	83	87	93	98	109	120	124	126	128	135	137	139	142	148	159	362
2003	28	57	62	67	71	73	77	81	86	96	106	108	110	112	118	120	122	125	130	139	318
2002	24	49	53	58	61	63	66	70	74	83	91	93	95	97	102	103	105	107	112	120	274
2001	20	41	45	48	51	52	55	59	62	69	76	78	80	81	85	87	88	90	94	101	230
2000	16	33	36	39	41	42	45	47	50	56	62	63	64	65	69	70	71	73	76	81	186
1999	12	25	27	30	31	32	34	36	38	43	47	48	49	50	52	53	54	55	58	62	141
20년 이상	8	17	19	20	21	22	23	25	26	29	32	33	34	34	36	37	37	38	40	43	97

(단위 : 천 원)

건물신축가격기준액 : 690,000원		구조번호 : 9 40 (석회 및 흙벽돌조, 돌담 및 토담조)																			
지역번호 : 4(개별공시지가 50,000원 초과 - 100,000원 이하)		위치지수 : 86																			
용도별 분류번호	용도번호 (50)	용도번호 (31)	용도번호 (47)	용도번호 (4)	용도번호 (48)	용도번호 (46)	용도번호 (38)	용도번호 (37)	용도번호 (39)	용도번호 (3)	용도번호 (12)	용도번호 (26)	용도번호 (29)	용도번호 (36)	용도번호 (17)	용도번호 (8)	용도번호 (22)	용도번호 (24)	용도번호 (11)	용도번호 (5)	용도번호 (40)
건축년도	30	60	65	70	74	76	80	85	90	100	110	113	115	117	123	125	127	130	135	145	330
2018	71	142	154	166	175	180	189	201	213	237	261	268	272	277	291	296	301	308	320	344	783
2017	64	129	140	151	159	164	172	183	194	215	237	244	248	252	265	269	274	280	291	313	712
2016	58	116	126	136	144	147	155	165	175	194	214	219	223	227	239	243	247	253	262	282	642
2015	51	103	112	121	128	131	138	147	155	173	190	195	199	202	213	216	220	225	233	251	571
2014	45	91	98	106	112	115	121	129	136	151	167	171	174	177	186	189	192	197	205	220	501
2013	39	78	84	91	96	99	104	110	117	130	143	147	150	152	160	163	165	169	176	189	430
2012	32	65	70	76	80	82	87	92	98	109	120	123	125	127	134	136	138	141	147	158	360
2011	26	52	57	61	64	66	70	74	79	87	96	99	100	102	108	109	111	114	118	127	289
2010	19	39	43	46	49	50	53	56	59	66	73	75	76	77	81	83	84	86	89	96	219
2009	13	27	29	31	33	34	36	38	40	45	49	50	51	52	55	56	57	58	60	65	148
10년 이상	7	14	15	16	17	18	18	20	21	23	26	26	27	27	29	29	30	30	32	34	78

건물신축가격기준액 : 690,000원		구조번호 : 10 30 (컨테이너건물)																			
지역번호 : 4(개별공시지가 50,000원 초과 - 100,000원 이하)		위치지수 : 86																			
용도별 분류번호	용도번호 (50)	용도번호 (31)	용도번호 (47)	용도번호 (4)	용도번호 (48)	용도번호 (46)	용도번호 (38)	용도번호 (37)	용도번호 (39)	용도번호 (3)	용도번호 (12)	용도번호 (26)	용도번호 (29)	용도번호 (36)	용도번호 (17)	용도번호 (8)	용도번호 (22)	용도번호 (24)	용도번호 (11)	용도번호 (5)	용도번호 (40)
건축년도	30	60	65	70	74	76	80	85	90	100	110	113	115	117	123	125	127	130	135	145	330
2018	53	106	115	124	131	135	142	151	160	178	195	201	204	208	218	222	226	231	240	258	587
2017	48	97	105	113	119	123	129	137	145	161	178	183	186	189	199	202	205	210	218	234	534
2016	43	87	94	102	108	110	116	124	131	145	160	164	167	170	179	182	185	189	197	211	481
2015	38	77	84	90	96	98	103	110	116	129	142	146	149	152	159	162	165	168	175	188	428
2014	34	68	74	79	84	86	91	96	102	113	125	128	131	133	140	142	144	148	153	165	375
2013	29	58	63	68	72	74	78	83	88	97	107	110	112	114	120	122	124	127	132	141	323
2012	24	49	53	57	60	62	65	69	73	81	90	92	94	95	100	102	103	106	110	118	270
2011	19	39	42	46	48	50	52	55	59	65	72	74	75	77	81	82	83	85	88	95	217
2010	14	29	32	34	36	37	39	42	44	49	54	56	57	58	61	62	63	64	67	72	164
2009	10	20	21	23	25	25	27	28	30	33	37	38	38	39	41	42	42	43	45	49	111
10년 이상	5	10	11	12	13	13	14	15	16	17	19	20	20	20	21	22	22	23	24	25	58

건물신축가격기준액 : 690,000원		구조번호 : 11 25 (철파이프조)																			
지역번호 : 4(개별공시지가 50,000원 초과 - 100,000원 이하)		위치지수 : 86																			
용도별 분류번호	용도번호 (50)	용도번호 (31)	용도번호 (47)	용도번호 (4)	용도번호 (48)	용도번호 (46)	용도번호 (38)	용도번호 (37)	용도번호 (39)	용도번호 (3)	용도번호 (12)	용도번호 (26)	용도번호 (29)	용도번호 (36)	용도번호 (17)	용도번호 (8)	용도번호 (22)	용도번호 (24)	용도번호 (11)	용도번호 (5)	용도번호 (40)
건축년도	30	60	65	70	74	76	80	85	90	100	110	113	115	117	123	125	127	130	135	145	330
2018	44	89	96	103	109	112	118	126	133	148	163	167	170	173	182	185	188	192	200	215	489
2017	40	80	87	94	99	102	107	114	121	134	148	152	155	157	166	168	171	175	182	195	445
2016	36	72	79	85	90	92	97	103	109	121	133	137	139	142	149	152	154	158	164	176	401
2015	32	64	70	75	80	82	86	92	97	108	119	122	124	126	133	135	137	140	146	157	357
2014	28	56	61	66	70	72	75	80	85	94	104	107	109	111	116	118	120	123	128	137	313
2013	24	48	53	57	60	62	65	69	73	81	89	92	93	95	100	101	103	106	110	118	269
2012	20	40	44	47	50	51	54	58	61	68	75	77	78	79	83	85	86	88	92	98	225
2011	16	32	35	38	40	41	43	46	49	54	60	62	63	64	67	68	69	71	74	79	181
2010	12	24	26	29	30	31	33	35	37	41	45	46	47	48	51	51	52	53	56	60	137
2009	8	16	18	19	20	21	22	23	25	28	31	31	32	32	34	35	35	36	38	40	93
10년 이상	4	8	9	10	10	11	11	12	13	14	16	16	17	17	18	18	18	19	20	21	48

건물신축가격기준액 : 690,000원		구조번호 : 1 140 (통나무조)																			
지역번호 : 5(개별공시지가 100,000원 초과 - 150,000원 이하)		위치지수 : 88																			
용도별 분류번호	용도번호 (50)	용도번호 (31)	용도번호 (47)	용도번호 (4)	용도번호 (48)	용도번호 (46)	용도번호 (38)	용도번호 (37)	용도번호 (39)	용도번호 (3)	용도번호 (12)	용도번호 (26)	용도번호 (29)	용도번호 (36)	용도번호 (17)	용도번호 (8)	용도번호 (22)	용도번호 (24)	용도번호 (11)	용도번호 (5)	용도번호 (40)
건축년도	30	60	65	70	74	76	80	85	90	100	110	113	115	117	123	125	127	130	135	145	330
2018	255	510	552	595	629	646	680	722	765	850	935	960	977	994	1,045	1,062	1,079	1,105	1,147	1,232	2,805
2017	250	501	543	585	618	635	669	711	752	836	920	945	961	978	1,028	1,045	1,062	1,087	1,129	1,212	2,760
2016	246	493	534	576	608	625	658	699	740	822	905	929	946	962	1,012	1,028	1,045	1,069	1,110	1,193	2,715
2015	242	485	526	566	598	615	647	687	728	809	890	914	930	946	995	1,011	1,027	1,052	1,092	1,173	2,670
2014	238	477	517	556	588	604	636	676	716	795	875	899	915	930	978	994	1,010	1,034	1,074	1,153	2,625
2013	234	469	508	547	578	594	625	664	703	782	860	883	899	915	961	977	993	1,016	1,055	1,134	2,580
2012	230	461	499	537	568	584	614	653	691	768	845	868	883	899	945	960	975	999	1,037	1,114	2,535
2011	226	452	490	528	558	573	603	641	679	754	830	853	868	883	928	943	958	981	1,019	1,094	2,491
2010	222	444	481	518	548	563	593	630	667	741	815	837	852	867	911	926	941	963	1,000	1,074	2,446
2009	218	436	472	509	538	553	582	618	654	727	800	822	836	851	895	909	924	945	982	1,055	2,401
2008	214	428	464	499	528	542	571	606	642	714	785	806	821	835	878	892	906	928	963	1,035	2,356
2007	210	420	455	490	518	532	560	595	630	700	770	791	805	819	861	875	889	910	945	1,015	2,311
2006	206	412	446	480	508	522	549	583	618	686	755	776	789	803	844	858	872	892	927	995	2,266
2005	201	403	437	471	498	511	538	572	605	673	740	760	774	787	828	841	855	875	908	976	2,221
2004	197	395	428	461	488	501	527	560	593	659	725	745	758	771	811	824	837	857	890	956	2,176
2003	193	387	419	452	478	491	516	549	581	646	710	730	742	755	794	807	820	839	872	936	2,132
2002	189	379	411	442	468	480	505	537	569	632	695	714	727	739	777	790	803	822	853	917	2,087
2001	185	371	402	433	457	470	495	526	556	618	680	699	711	724	761	773	785	804	835	897	2,042
2000	181	363	393	423	447	459	484	514	544	605	665	683	696	708	744	756	768	786	817	877	1,997
1999	177	354	384	414	437	449	473	502	532	591	650	668	680	692	727	739	751	769	798	857	1,952
1998	173	346	375	404	427	439	462	491	520	578	635	653	664	676	711	722	734	751	780	838	1,907
1997	169	338	366	395	417	428	451	479	508	564	620	637	649	660	694	705	716	733	762	818	1,862
1996	165	330	358	385	407	418	440	468	495	550	605	622	633	644	677	688	699	716	743	798	1,817
1995	161	322	349	376	397	408	429	456	483	537	590	607	617	628	660	671	682	698	725	779	1,772
1994	157	314	340	366	387	397	418	445	471	523	576	591	602	612	644	654	665	680	706	759	1,728
1993	153	306	331	357	377	387	408	433	459	510	561	576	586	596	627	637	647	663	688	739	1,683
1992	148	297	322	347	367	377	397	421	446	496	546	560	570	580	610	620	630	645	670	719	1,638
1991	144	289	313	337	357	366	386	410	434	482	531	545	555	564	593	603	613	627	651	700	1,593
1990	140	281	305	328	347	356	375	398	422	469	516	530	539	549	577	586	595	610	633	680	1,548
1989	136	273	296	318	337	346	364	387	410	455	501	514	523	533	560	569	578	592	615	660	1,503
1988	132	265	287	309	327	335	353	375	397	442	486	499	508	517	543	552	561	574	596	640	1,458

용도별 분류번호	용도번호 (50)	용도번호 (31)	용도번호 (47)	용도번호 (4)	용도번호 (48)	용도번호 (46)	용도번호 (38)	용도번호 (37)	용도번호 (39)	용도번호 (3)	용도번호 (12)	용도번호 (26)	용도번호 (29)	용도번호 (36)	용도번호 (17)	용도번호 (8)	용도번호 (22)	용도번호 (24)	용도번호 (11)	용도번호 (5)	용도번호 (40)
건축년도	30	60	65	70	74	76	80	85	90	100	110	113	115	117	123	125	127	130	135	145	330
1987	128	257	278	299	317	325	342	364	385	428	471	484	492	501	526	535	544	556	578	621	1,413
1986	124	248	269	290	306	315	331	352	373	414	456	468	477	485	510	518	526	539	560	601	1,368
1985	120	240	260	280	296	304	320	341	361	401	441	453	461	469	493	501	509	521	541	581	1,324
1984	116	232	251	271	286	294	310	329	348	387	426	438	445	453	476	484	492	503	523	562	1,279
1983	112	224	243	261	276	284	299	317	336	374	411	422	430	437	460	467	475	486	504	542	1,234
1982	108	216	234	252	266	273	288	306	324	360	396	407	414	421	443	450	457	468	486	522	1,189
1981	104	208	225	242	256	263	277	294	312	346	381	391	398	405	426	433	440	450	468	502	1,144
1980	99	199	216	233	246	253	266	283	299	333	366	376	383	389	409	416	423	433	449	483	1,099
1979	95	191	207	223	236	242	255	271	287	319	351	361	367	373	393	399	405	415	431	463	1,054
1978	91	183	198	214	226	232	244	260	275	306	336	345	351	358	376	382	388	397	413	443	1,009
1977	87	175	190	204	216	222	233	248	263	292	321	330	336	342	359	365	371	380	394	424	965
1976	83	167	181	195	206	211	223	237	250	278	306	315	320	326	342	348	354	362	376	404	920
1975	79	159	172	185	196	201	212	225	238	265	291	299	305	310	326	331	336	344	358	384	875
1974	75	150	163	176	186	191	201	213	226	251	276	284	289	294	309	314	319	327	339	364	830
1973	71	142	154	166	176	180	190	202	214	238	261	268	273	278	292	297	302	309	321	345	785
1972	67	134	145	157	166	170	179	190	201	224	246	253	258	262	276	280	285	291	302	325	740
1971	63	126	137	147	156	160	168	179	189	210	231	238	242	246	259	263	267	274	284	305	695
1970	59	118	128	138	145	149	157	167	177	197	216	222	226	230	242	246	250	256	266	285	650
1969	55	110	119	128	135	139	146	156	165	183	201	207	211	214	225	229	233	238	247	266	605
50년 이상	51	102	110	119	125	129	136	144	153	170	187	192	195	198	209	212	215	221	229	246	561

건물신축가격기준액 : 690,000원		구조번호 : 2 125 (목구조)																			
지역번호 : 5(개별공시지가 100,000원 초과 - 150,000원 이하)		위치지수 : 88																			
용도별 분류번호	용도번호 (50)	용도번호 (31)	용도번호 (47)	용도번호 (4)	용도번호 (48)	용도번호 (46)	용도번호 (38)	용도번호 (37)	용도번호 (39)	용도번호 (3)	용도번호 (12)	용도번호 (26)	용도번호 (29)	용도번호 (36)	용도번호 (17)	용도번호 (8)	용도번호 (22)	용도번호 (24)	용도번호 (11)	용도번호 (5)	용도번호 (40)
건축년도	30	60	65	70	74	76	80	85	90	100	110	113	115	117	123	125	127	130	135	145	330
2018	227	455	493	531	561	576	607	645	683	759	834	857	872	888	933	948	963	986	1,024	1,100	2,504
2017	223	446	483	520	550	565	595	632	669	743	818	840	855	870	914	929	944	966	1,004	1,078	2,454
2016	218	437	473	510	539	553	582	619	655	728	801	823	837	852	896	910	925	947	983	1,056	2,404
2015	214	428	463	499	527	542	570	606	642	713	784	806	820	834	877	891	906	927	963	1,034	2,354
2014	209	418	453	488	516	530	558	593	628	698	768	789	803	816	858	872	886	907	942	1,012	2,304
2013	204	409	444	478	505	519	546	580	614	683	751	771	785	799	840	853	867	888	922	990	2,254
2012	200	400	434	467	494	507	534	567	601	667	734	754	768	781	821	834	848	868	901	968	2,204
2011	195	391	424	456	483	496	522	554	587	652	718	737	750	763	802	815	828	848	881	946	2,154
2010	191	382	414	446	471	484	510	541	573	637	701	720	733	745	784	796	809	828	860	924	2,103
2009	186	373	404	435	460	473	497	529	560	622	684	703	715	728	765	777	790	809	840	902	2,053
2008	182	364	394	425	449	461	485	516	546	607	667	686	698	710	746	759	771	789	819	880	2,003
2007	177	355	384	414	438	449	473	503	532	592	651	668	680	692	728	740	751	769	799	858	1,953
2006	173	346	374	403	426	438	461	490	519	576	634	651	663	674	709	721	732	749	778	836	1,903
2005	168	336	365	393	415	426	449	477	505	561	617	634	645	657	690	702	713	730	758	814	1,853
2004	163	327	355	382	404	415	437	464	491	546	601	617	628	639	672	683	694	710	737	792	1,803
2003	159	318	345	371	393	403	425	451	478	531	584	600	610	621	653	664	674	690	717	770	1,753
2002	154	309	335	361	381	392	412	438	464	516	567	583	593	603	634	645	655	670	696	748	1,703
2001	150	300	325	350	370	380	400	425	450	500	551	566	576	586	616	626	636	651	676	726	1,653
2000	145	291	315	340	359	369	388	412	437	485	534	548	558	568	597	607	616	631	655	704	1,603
1999	141	282	305	329	348	357	376	399	423	470	517	531	541	550	578	588	597	611	635	682	1,552
1998	136	273	296	318	336	346	364	387	409	455	500	514	523	532	560	569	578	592	614	660	1,502
1997	132	264	286	308	325	334	352	374	396	440	484	497	506	515	541	550	559	572	594	638	1,452
1996	127	255	276	297	314	323	340	361	382	425	467	480	488	497	522	531	539	552	573	616	1,402
1995	122	245	266	286	303	311	327	348	368	409	450	463	471	479	504	512	520	532	553	594	1,352
1994	118	236	256	276	292	299	315	335	355	394	434	445	453	461	485	493	501	513	532	572	1,302
1993	113	227	246	265	280	288	303	322	341	379	417	428	436	444	466	474	481	493	512	550	1,252
1992	109	218	236	255	269	276	291	309	327	364	400	411	418	426	448	455	462	473	491	528	1,202
1991	104	209	226	244	258	265	279	296	314	349	384	394	401	408	429	436	443	453	471	506	1,152
1990	100	200	217	233	247	253	267	283	300	333	367	377	384	390	410	417	424	434	450	484	1,102
1989	95	191	207	223	235	242	255	270	286	318	350	360	366	372	392	398	404	414	430	462	1,051
1988	91	182	197	212	224	230	242	258	273	303	333	343	349	355	373	379	385	394	409	440	1,001

용도별 분류번호	용도번호 (50)	용도번호 (31)	용도번호 (47)	용도번호 (4)	용도번호 (48)	용도번호 (46)	용도번호 (38)	용도번호 (37)	용도번호 (39)	용도번호 (3)	용도번호 (12)	용도번호 (26)	용도번호 (29)	용도번호 (36)	용도번호 (17)	용도번호 (8)	용도번호 (22)	용도번호 (24)	용도번호 (11)	용도번호 (5)	용도번호 (40)
건축년도	30	60	65	70	74	76	80	85	90	100	110	113	115	117	123	125	127	130	135	145	330
1987	86	173	187	201	213	219	230	245	259	288	317	325	331	337	354	360	366	374	389	418	951
1986	81	163	177	191	202	207	218	232	245	273	300	308	314	319	336	341	347	355	368	396	901
1985	77	154	167	180	190	196	206	219	232	258	283	291	296	301	317	322	327	335	348	374	851
1984	72	145	157	170	179	184	194	206	218	242	267	274	279	284	298	303	308	315	327	352	801
1983	68	136	148	159	168	173	182	193	204	227	250	257	261	266	280	284	289	296	307	330	751
1982	63	127	138	148	157	161	170	180	191	212	233	240	244	248	261	265	269	276	286	308	701
1981	59	118	128	138	146	149	157	167	177	197	217	222	226	230	242	246	250	256	266	286	651
1980	54	109	118	127	134	138	145	154	163	182	200	205	209	213	224	227	231	236	245	264	601
1979	50	100	108	116	123	126	133	141	150	166	183	188	192	195	205	208	212	217	225	242	551
40년 이상	45	91	98	106	112	115	121	129	136	151	166	171	174	177	186	189	192	197	204	220	500

건물신축가격기준액 : 690,000원																				구조번호 : 3 120 (철골(철골철근)콘크리트조)																			
지역번호 : 5(개별공시지가 100,000원 초과 - 150,000원 이하)																				위치지수 : 88																			
용도별 분류번호	용도번호 (50)	용도번호 (31)	용도번호 (47)	용도번호 (4)	용도번호 (48)	용도번호 (46)	용도번호 (38)	용도번호 (37)	용도번호 (39)	용도번호 (3)	용도번호 (12)	용도번호 (26)	용도번호 (29)	용도번호 (36)	용도번호 (17)	용도번호 (8)	용도번호 (22)	용도번호 (24)	용도번호 (11)	용도번호 (5)	용도번호 (40)																		
건축년도	30	60	65	70	74	76	80	85	90	100	110	113	115	117	123	125	127	130	135	145	330																		
2018	218	437	473	510	539	553	582	619	655	728	801	823	837	852	896	910	925	947	983	1,056	2,404																		
2017	215	430	466	501	530	544	573	609	645	716	788	810	824	838	881	896	910	932	967	1,039	2,366																		
2016	211	423	458	493	521	536	564	599	634	705	775	797	811	825	867	881	895	916	952	1,022	2,327																		
2015	208	416	450	485	513	527	554	589	624	693	763	783	797	811	853	867	880	901	936	1,005	2,289																		
2014	204	409	443	477	504	518	545	579	613	682	750	770	784	797	838	852	866	886	920	988	2,250																		
2013	201	402	435	469	496	509	536	569	603	670	737	757	770	784	824	837	851	871	904	972	2,212																		
2012	197	395	428	461	487	500	526	559	592	658	724	744	757	770	810	823	836	856	889	955	2,173																		
2011	194	388	420	452	478	491	517	549	582	647	711	731	744	757	795	808	821	841	873	938	2,135																		
2010	190	381	412	444	470	482	508	540	571	635	698	717	730	743	781	794	806	825	857	921	2,096																		
2009	187	374	405	436	461	474	498	530	561	623	686	704	717	729	767	779	792	810	842	904	2,058																		
2008	183	367	397	428	452	465	489	520	550	612	673	691	703	716	752	765	777	795	826	887	2,019																		
2007	180	360	390	420	444	456	480	510	540	600	660	678	690	702	738	750	762	780	810	870	1,981																		
2006	176	353	382	412	435	447	470	500	529	588	647	665	677	688	724	735	747	765	794	853	1,942																		
2005	173	346	375	403	427	438	461	490	519	577	634	652	663	675	709	721	732	750	779	836	1,904																		
2004	169	339	367	395	418	429	452	480	508	565	621	638	650	661	695	706	718	735	763	819	1,865																		
2003	166	332	359	387	409	420	443	470	498	553	609	625	636	647	681	692	703	719	747	802	1,827																		
2002	162	325	352	379	401	412	433	460	487	542	596	612	623	634	666	677	688	704	731	786	1,788																		
2001	159	318	344	371	392	403	424	450	477	530	583	599	610	620	652	663	673	689	716	769	1,750																		
2000	155	311	337	363	383	394	415	440	466	518	570	586	596	606	638	648	658	674	700	752	1,712																		
1999	152	304	329	354	375	385	405	431	456	507	557	573	583	593	623	633	644	659	684	735	1,673																		
1998	148	297	322	346	366	376	396	421	445	495	545	559	569	579	609	619	629	644	668	718	1,635																		
1997	145	290	314	338	358	367	387	411	435	483	532	546	556	566	595	604	614	628	653	701	1,596																		
1996	141	283	306	330	349	358	377	401	424	472	519	533	542	552	580	590	599	613	637	684	1,558																		
1995	138	276	299	322	340	349	368	391	414	460	506	520	529	538	566	575	584	598	621	667	1,519																		
1994	134	269	291	314	332	341	359	381	403	448	493	507	516	525	552	561	570	583	605	650	1,481																		
1993	131	262	284	306	323	332	349	371	393	437	480	494	502	511	537	546	555	568	590	633	1,442																		
1992	127	255	276	297	314	323	340	361	382	425	468	480	489	497	523	531	540	553	574	617	1,404																		
1991	124	248	269	289	306	314	331	351	372	413	455	467	475	484	509	517	525	538	558	600	1,365																		
1990	120	241	261	281	297	305	321	341	361	402	442	454	462	470	494	502	510	522	542	583	1,327																		
1989	117	234	253	273	289	296	312	331	351	390	429	441	449	456	480	488	495	507	527	566	1,288																		
1988	113	227	246	265	280	287	303	322	341	378	416	428	435	443	466	473	481	492	511	549	1,250																		

용도별 분류번호	용도번호 (50)	용도번호 (31)	용도번호 (47)	용도번호 (4)	용도번호 (48)	용도번호 (46)	용도번호 (38)	용도번호 (37)	용도번호 (39)	용도번호 (3)	용도번호 (12)	용도번호 (26)	용도번호 (29)	용도번호 (36)	용도번호 (17)	용도번호 (8)	용도번호 (22)	용도번호 (24)	용도번호 (11)	용도번호 (5)	용도번호 (40)
건축년도	30	60	65	70	74	76	80	85	90	100	110	113	115	117	123	125	127	130	135	145	330
1987	110	220	238	257	271	279	293	312	330	367	403	414	422	429	451	459	466	477	495	532	1,211
1986	106	213	231	248	263	270	284	302	320	355	391	401	408	416	437	444	451	462	480	515	1,173
1985	103	206	223	240	254	261	275	292	309	343	378	388	395	402	423	429	436	447	464	498	1,134
1984	99	199	215	232	245	252	265	282	299	332	365	375	382	388	408	415	421	431	448	481	1,096
1983	96	192	208	224	237	243	256	272	288	320	352	362	368	375	394	400	407	416	432	464	1,057
1982	92	185	200	216	228	234	247	262	278	308	339	349	355	361	380	386	392	401	417	447	1,019
1981	89	178	193	208	219	225	237	252	267	297	327	335	341	347	365	371	377	386	401	431	981
1980	85	171	185	199	211	217	228	242	257	285	314	322	328	334	351	357	362	371	385	414	942
1979	82	164	178	191	202	208	219	232	246	273	301	309	315	320	336	342	347	356	369	397	904
1978	78	157	170	183	194	199	209	222	236	262	288	296	301	306	322	327	333	341	354	380	865
1977	75	150	162	175	185	190	200	213	225	250	275	283	288	293	308	313	318	325	338	363	827
1976	71	143	155	167	176	181	191	203	215	238	262	270	274	279	293	298	303	310	322	346	788
1975	68	136	147	159	168	172	181	193	204	227	250	256	261	265	279	284	288	295	306	329	750
1974	64	129	140	150	159	163	172	183	194	215	237	243	248	252	265	269	273	280	291	312	711
1973	61	122	132	142	150	155	163	173	183	204	224	230	234	238	250	255	259	265	275	295	673
1972	57	115	125	134	142	146	153	163	173	192	211	217	221	225	236	240	244	250	259	278	634
1971	54	108	117	126	133	137	144	153	162	180	198	204	207	211	222	225	229	234	243	262	596
1970	50	101	109	118	125	128	135	143	152	169	185	191	194	197	207	211	214	219	228	245	557
1969	47	94	102	110	116	119	125	133	141	157	173	177	180	184	193	196	199	204	212	228	519
50년 이상	43	87	94	102	107	110	116	123	131	145	160	164	167	170	179	182	185	189	196	211	480

건물신축가격기준액 : 690,000원		구조번호 : 4 100 (철근콘크리트조, 리멘조, 석조, 프리캐스트 콘크리트조)																			
지역번호 : 5(개별공시지가 100,000원 초과 - 150,000원 이하)		위치지수 : 88																			
용도별 분류번호	용도번호 (50)	용도번호 (31)	용도번호 (47)	용도번호 (4)	용도번호 (48)	용도번호 (46)	용도번호 (38)	용도번호 (37)	용도번호 (39)	용도번호 (3)	용도번호 (12)	용도번호 (26)	용도번호 (29)	용도번호 (36)	용도번호 (17)	용도번호 (8)	용도번호 (22)	용도번호 (24)	용도번호 (11)	용도번호 (5)	용도번호 (40)
건축년도	30	60	65	70	74	76	80	85	90	100	110	113	115	117	123	125	127	130	135	145	330
2018	182	364	394	425	449	461	485	516	546	607	667	686	698	710	746	759	771	789	819	880	2,003
2017	178	357	386	416	440	452	476	505	535	595	654	672	684	696	731	743	755	773	803	862	1,963
2016	174	349	378	408	431	443	466	495	524	582	641	658	670	682	716	728	740	757	786	845	1,923
2015	171	342	370	399	422	433	456	485	513	570	627	644	656	667	702	713	724	741	770	827	1,883
2014	167	335	363	391	413	424	446	474	502	558	614	631	642	653	687	698	709	726	754	810	1,843
2013	163	327	355	382	404	415	437	464	491	546	601	617	628	639	672	683	694	710	737	792	1,803
2012	160	320	347	374	395	406	427	454	480	534	587	603	614	625	657	667	678	694	721	774	1,763
2011	156	313	339	365	386	396	417	443	469	522	574	590	600	610	642	652	663	678	704	757	1,723
2010	153	306	331	357	377	387	408	433	459	510	561	576	586	596	627	637	647	663	688	739	1,683
2009	149	298	323	348	368	378	398	423	448	497	547	562	572	582	612	622	632	647	672	721	1,643
2008	145	291	315	340	359	369	388	412	437	485	534	548	558	568	597	607	616	631	655	704	1,603
2007	142	284	307	331	350	359	378	402	426	473	520	535	544	554	582	592	601	615	639	686	1,562
2006	138	276	299	323	341	350	369	392	415	461	507	521	530	539	567	576	586	599	622	669	1,522
2005	134	269	292	314	332	341	359	381	404	449	494	507	516	525	552	561	570	584	606	651	1,482
2004	131	262	284	306	323	332	349	371	393	437	480	494	502	511	537	546	555	568	590	633	1,442
2003	127	255	276	297	314	323	340	361	382	425	467	480	488	497	522	531	539	552	573	616	1,402
2002	123	247	268	289	305	313	330	350	371	412	454	466	474	483	507	516	524	536	557	598	1,362
2001	120	240	260	280	296	304	320	340	360	400	440	452	460	468	492	500	508	520	541	581	1,322
2000	116	233	252	272	287	295	310	330	349	388	427	439	446	454	477	485	493	505	524	563	1,282
1999	112	225	244	263	278	286	301	319	338	376	414	425	432	440	463	470	478	489	508	545	1,242
1998	109	218	236	255	269	276	291	309	327	364	400	411	418	426	448	455	462	473	491	528	1,202
1997	105	211	228	246	260	267	281	299	316	352	387	397	405	412	433	440	447	457	475	510	1,162
1996	102	204	221	238	251	258	272	289	306	340	374	384	391	397	418	425	431	442	459	493	1,122
1995	98	196	213	229	242	249	262	278	295	327	360	370	377	383	403	409	416	426	442	475	1,082
1994	94	189	205	221	233	239	252	268	284	315	347	356	363	369	388	394	400	410	426	457	1,041
1993	91	182	197	212	224	230	242	258	273	303	333	343	349	355	373	379	385	394	409	440	1,001
1992	87	174	189	204	215	221	233	247	262	291	320	329	335	341	358	364	370	378	393	422	961
1991	83	167	181	195	206	212	223	237	251	279	307	315	321	326	343	349	354	363	377	405	921
1990	80	160	173	187	197	203	213	227	240	267	293	301	307	312	328	333	339	347	360	387	881
1989	76	153	165	178	188	193	204	216	229	255	280	288	293	298	313	318	323	331	344	369	841
1988	72	145	157	170	179	184	194	206	218	242	267	274	279	284	298	303	308	315	327	352	801

용도별 분류번호	용도번호 (50)	용도번호 (31)	용도번호 (47)	용도번호 (4)	용도번호 (48)	용도번호 (46)	용도번호 (38)	용도번호 (37)	용도번호 (39)	용도번호 (3)	용도번호 (12)	용도번호 (26)	용도번호 (29)	용도번호 (36)	용도번호 (17)	용도번호 (8)	용도번호 (22)	용도번호 (24)	용도번호 (11)	용도번호 (5)	용도번호 (40)
건축년도	30	60	65	70	74	76	80	85	90	100	110	113	115	117	123	125	127	130	135	145	330
1987	69	138	149	161	170	175	184	196	207	230	253	260	265	269	283	288	293	299	311	334	761
1986	65	131	142	153	161	166	174	185	196	218	240	247	251	255	268	273	277	284	295	316	721
1985	61	123	134	144	152	156	165	175	185	206	227	233	237	241	253	258	262	268	278	299	681
1984	58	116	126	136	143	147	155	165	174	194	213	219	223	227	238	242	246	252	262	281	641
1983	54	109	118	127	134	138	145	154	163	182	200	205	209	213	224	227	231	236	245	264	601
1982	51	102	110	119	125	129	136	144	153	170	187	192	195	198	209	212	215	221	229	246	561
1981	47	94	102	110	116	119	126	134	142	157	173	178	181	184	194	197	200	205	213	228	520
1980	43	87	94	102	107	110	116	123	131	145	160	164	167	170	179	182	185	189	196	211	480
1979	40	80	86	93	98	101	106	113	120	133	146	150	153	156	164	166	169	173	180	193	440
40년 이상	36	72	78	85	89	92	97	103	109	121	133	137	139	142	149	151	154	157	163	176	400

건물신축가격기준액 : 690,000원		구조번호 : 4 100 (스틸하우스조, 철골조, 연와조)																			
지역번호 : 5(개별공시지가 100,000원 초과 - 150,000원 이하)		위치지수 : 88																			
용도별 분류번호	용도번호 (50)	용도번호 (31)	용도번호 (47)	용도번호 (4)	용도번호 (48)	용도번호 (46)	용도번호 (38)	용도번호 (37)	용도번호 (39)	용도번호 (3)	용도번호 (12)	용도번호 (26)	용도번호 (29)	용도번호 (36)	용도번호 (17)	용도번호 (8)	용도번호 (22)	용도번호 (24)	용도번호 (11)	용도번호 (5)	용도번호 (40)
건축년도	30	60	65	70	74	76	80	85	90	100	110	113	115	117	123	125	127	130	135	145	330
2018	182	364	394	425	449	461	485	516	546	607	667	686	698	710	746	759	771	789	819	880	2,003
2017	176	353	382	412	435	447	471	500	530	588	647	665	677	689	724	736	748	765	795	854	1,943
2016	171	342	370	399	422	433	456	485	513	570	627	644	656	667	702	713	724	741	770	827	1,883
2015	165	331	359	386	408	419	442	469	497	552	607	624	635	646	679	690	701	718	745	801	1,823
2014	160	320	347	374	395	406	427	454	480	534	587	603	614	625	657	667	678	694	721	774	1,763
2013	154	309	335	361	381	392	412	438	464	516	567	583	593	603	634	645	655	670	696	748	1,703
2012	149	298	323	348	368	378	398	423	448	497	547	562	572	582	612	622	632	647	672	721	1,643
2011	143	287	311	335	354	364	383	407	431	479	527	542	551	561	590	599	609	623	647	695	1,582
2010	138	276	299	323	341	350	369	392	415	461	507	521	530	539	567	576	586	599	622	669	1,522
2009	132	265	288	310	328	336	354	376	398	443	487	500	509	518	545	554	562	576	598	642	1,462
2008	127	255	276	297	314	323	340	361	382	425	467	480	488	497	522	531	539	552	573	616	1,402
2007	122	244	264	284	301	309	325	345	366	406	447	459	467	475	500	508	516	528	549	589	1,342
2006	116	233	252	272	287	295	310	330	349	388	427	439	446	454	477	485	493	505	524	563	1,282
2005	111	222	240	259	274	281	296	314	333	370	407	418	425	433	455	462	470	481	500	537	1,222
2004	105	211	228	246	260	267	281	299	316	352	387	397	405	412	433	440	447	457	475	510	1,162
2003	100	200	217	233	247	253	267	283	300	333	367	377	384	390	410	417	424	434	450	484	1,102
2002	94	189	205	221	233	239	252	268	284	315	347	356	363	369	388	394	400	410	426	457	1,041
2001	89	178	193	208	220	226	238	252	267	297	327	336	342	348	365	371	377	386	401	431	981
2000	83	167	181	195	206	212	223	237	251	279	307	315	321	326	343	349	354	363	377	405	921
1999	78	156	169	182	193	198	208	221	234	261	287	295	300	305	321	326	331	339	352	378	861
1998	72	145	157	170	179	184	194	206	218	242	267	274	279	284	298	303	308	315	327	352	801
1997	67	134	146	157	166	170	179	190	202	224	247	253	258	262	276	280	285	292	303	325	741
1996	61	123	134	144	152	156	165	175	185	206	227	233	237	241	253	258	262	268	278	299	681
1995	56	112	122	131	139	143	150	159	169	188	207	212	216	220	231	235	239	244	254	272	621
1994	51	102	110	119	125	129	136	144	153	170	187	192	195	198	209	212	215	221	229	246	561
1993	45	91	98	106	112	115	121	129	136	151	166	171	174	177	186	189	192	197	204	220	500
1992	40	80	86	93	98	101	106	113	120	133	146	150	153	156	164	166	169	173	180	193	440
1991	34	69	74	80	85	87	92	98	103	115	126	130	132	134	141	144	146	149	155	167	380
1990	29	58	63	68	71	73	77	82	87	97	106	109	111	113	119	121	123	126	131	140	320
1989	23	47	51	55	58	59	63	67	71	78	86	89	90	92	97	98	100	102	106	114	260
30년 이상	18	36	39	42	44	46	48	51	54	60	66	68	69	71	74	75	77	78	81	88	200

건물신축가격기준액 : 690,000원		구조번호 : 5 90 (보강콘크리트조, 횡토조, 보강블록조, ALC조, 시멘트벽돌조)																			
지역번호 : 5(개별공시지가 100,000원 초과 - 150,000원 이하)		위치지수 : 88																			
용도별 분류번호	용도번호 (50)	용도번호 (31)	용도번호 (47)	용도번호 (4)	용도번호 (48)	용도번호 (46)	용도번호 (38)	용도번호 (37)	용도번호 (39)	용도번호 (3)	용도번호 (12)	용도번호 (26)	용도번호 (29)	용도번호 (36)	용도번호 (17)	용도번호 (8)	용도번호 (22)	용도번호 (24)	용도번호 (11)	용도번호 (5)	용도번호 (40)
건축년도	30	60	65	70	74	76	80	85	90	100	110	113	115	117	123	125	127	130	135	145	330
2018	163	327	355	382	404	415	437	464	491	546	601	617	628	639	672	683	694	710	737	792	1,803
2017	159	318	344	371	392	402	424	450	477	530	583	598	609	620	652	662	673	689	715	768	1,749
2016	154	308	333	359	380	390	410	436	462	513	565	580	590	601	631	642	652	667	693	744	1,695
2015	149	298	323	348	367	377	397	422	447	497	547	561	571	581	611	621	631	646	671	721	1,641
2014	144	288	312	336	355	365	384	408	432	480	528	543	553	562	591	601	610	625	649	697	1,586
2013	139	278	301	325	343	353	371	394	418	464	510	524	534	543	571	580	589	603	627	673	1,532
2012	134	268	291	313	331	340	358	380	403	448	492	506	515	524	551	560	569	582	604	649	1,478
2011	129	259	280	302	319	328	345	366	388	431	474	487	496	505	531	539	548	561	582	625	1,424
2010	124	249	269	290	307	315	332	353	373	415	456	469	477	485	510	519	527	539	560	602	1,370
2009	119	239	259	279	295	303	319	339	359	398	438	450	458	466	490	498	506	518	538	578	1,316
2008	114	229	248	267	283	290	306	325	344	382	420	432	439	447	470	478	485	497	516	554	1,262
2007	109	219	237	256	270	278	292	311	329	366	402	413	421	428	450	457	464	475	494	530	1,208
2006	104	209	227	244	258	265	279	297	314	349	384	395	402	409	430	437	444	454	472	507	1,154
2005	100	200	216	233	246	253	266	283	300	333	366	376	383	390	410	416	423	433	450	483	1,100
2004	95	190	206	221	234	240	253	269	285	316	348	358	364	370	389	396	402	412	427	459	1,045
2003	90	180	195	210	222	228	240	255	270	300	330	339	345	351	369	375	381	390	405	435	991
2002	85	170	184	198	210	215	227	241	255	284	312	321	326	332	349	355	360	369	383	412	937
2001	80	160	174	187	198	203	214	227	240	267	294	302	307	313	329	334	340	348	361	388	883
2000	75	150	163	175	186	191	201	213	226	251	276	284	289	294	309	314	319	326	339	364	829
1999	70	140	152	164	173	178	187	199	211	234	258	265	270	274	289	293	298	305	317	340	775
1998	65	131	142	153	161	166	174	185	196	218	240	247	251	255	268	273	277	284	295	316	721
1997	60	121	131	141	149	153	161	171	181	202	222	228	232	236	248	252	256	262	272	293	667
1996	55	111	120	130	137	141	148	157	167	185	204	209	213	217	228	232	235	241	250	269	613
1995	50	101	110	118	125	128	135	143	152	169	186	191	194	198	208	211	215	220	228	245	559
1994	45	91	99	107	113	116	122	130	137	153	168	172	175	179	188	191	194	198	206	221	504
1993	40	81	88	95	101	103	109	116	122	136	150	154	157	159	168	170	173	177	184	198	450
1992	36	72	78	84	88	91	96	102	108	120	132	135	138	140	147	150	152	156	162	174	396
1991	31	62	67	72	76	78	83	88	93	103	114	117	119	121	127	129	131	134	140	150	342
1990	26	52	56	61	64	66	69	74	78	87	96	98	100	102	107	109	111	113	118	126	288
1989	21	42	46	49	52	53	56	60	63	71	78	80	81	83	87	88	90	92	95	103	234
30년 이상	16	32	35	38	40	41	43	46	49	54	60	61	62	63	67	68	69	71	73	79	180

건물신축가격기준액 : 690,000원		구조번호 : 6 78 (목조)																			
지역번호 : 5(개별공시지가 100,000원 초과 - 150,000원 이하)		위치지수 : 88																			
용도별 분류번호	용도번호 (50)	용도번호 (31)	용도번호 (47)	용도번호 (4)	용도번호 (48)	용도번호 (46)	용도번호 (38)	용도번호 (37)	용도번호 (39)	용도번호 (3)	용도번호 (12)	용도번호 (26)	용도번호 (29)	용도번호 (36)	용도번호 (17)	용도번호 (8)	용도번호 (22)	용도번호 (24)	용도번호 (11)	용도번호 (5)	용도번호 (40)
건축년도	30	60	65	70	74	76	80	85	90	100	110	113	115	117	123	125	127	130	135	145	330
2018	142	284	307	331	350	359	378	402	426	473	520	535	544	554	582	592	601	615	639	686	1,562
2017	137	275	298	321	339	349	367	390	413	459	505	519	528	537	565	574	583	597	620	666	1,516
2016	133	267	289	311	329	338	356	378	400	445	489	503	511	520	547	556	565	578	601	645	1,469
2015	129	258	280	301	318	327	344	366	387	430	474	487	495	504	530	538	547	560	581	624	1,422
2014	125	250	270	291	308	316	333	354	375	416	458	470	479	487	512	520	529	541	562	604	1,375
2013	120	241	261	281	297	305	322	342	362	402	442	454	462	471	495	503	511	523	543	583	1,328
2012	116	233	252	271	287	295	310	330	349	388	427	438	446	454	477	485	493	504	524	563	1,281
2011	112	224	243	261	276	284	299	318	336	374	411	422	430	437	460	467	475	486	505	542	1,234
2010	107	215	233	251	266	273	287	305	323	359	395	406	413	421	442	449	457	467	485	521	1,187
2009	103	207	224	242	255	262	276	293	311	345	380	390	397	404	425	432	439	449	466	501	1,140
2008	99	198	215	232	245	251	265	281	298	331	364	374	381	387	407	414	421	430	447	480	1,094
2007	95	190	206	222	234	241	253	269	285	317	349	358	364	371	390	396	402	412	428	460	1,047
2006	90	181	197	212	224	230	242	257	272	303	333	342	348	354	372	378	384	394	409	439	1,000
2005	86	173	187	202	213	219	231	245	260	288	317	326	332	338	355	361	366	375	390	418	953
2004	82	164	178	192	203	208	219	233	247	274	302	310	315	321	337	343	348	357	370	398	906
2003	78	156	169	182	192	197	208	221	234	260	286	294	299	304	320	325	330	338	351	377	859
2002	73	147	160	172	182	187	197	209	221	246	270	278	283	288	302	307	312	320	332	357	812
2001	69	139	150	162	171	176	185	197	208	232	255	262	266	271	285	290	294	301	313	336	765
2000	65	130	141	152	161	165	174	185	196	217	239	246	250	254	267	272	276	283	294	315	718
1999	61	122	132	142	150	154	162	173	183	203	224	230	234	238	250	254	258	264	274	295	672
1998	56	113	123	132	140	143	151	161	170	189	208	214	217	221	233	236	240	246	255	274	625
1997	52	105	113	122	129	133	140	148	157	175	192	198	201	205	215	219	222	227	236	254	578
1996	48	96	104	112	119	122	128	136	144	161	177	181	185	188	198	201	204	209	217	233	531
1995	44	88	95	102	108	111	117	124	132	146	161	165	168	171	180	183	186	190	198	212	484
1994	39	79	86	92	98	100	106	112	119	132	145	149	152	155	163	165	168	172	179	192	437
1993	35	71	76	82	87	89	94	100	106	118	130	133	136	138	145	148	150	153	159	171	390
1992	31	62	67	72	77	79	83	88	93	104	114	117	119	121	128	130	132	135	140	151	343
1991	26	53	58	62	66	68	71	76	80	89	98	101	103	105	110	112	114	116	121	130	296
1990	22	45	49	53	56	57	60	64	68	75	83	85	87	88	93	94	96	98	102	109	250
1989	18	36	40	43	45	46	49	52	55	61	67	69	70	72	75	76	78	80	83	89	203
30년 이상	14	28	30	33	35	35	37	40	42	47	52	53	54	55	58	59	60	61	63	68	156

건물신축가격기준액 : 690,000원		구조번호 : 7 60 (경량철골조, 시멘트블록조)																			
지역번호 : 5(개별공시지가 100,000원 초과 - 150,000원 이하)		위치지수 : 88																			
용도별 분류번호	용도번호 (50)	용도번호 (31)	용도번호 (47)	용도번호 (4)	용도번호 (48)	용도번호 (46)	용도번호 (38)	용도번호 (37)	용도번호 (39)	용도번호 (3)	용도번호 (12)	용도번호 (26)	용도번호 (29)	용도번호 (36)	용도번호 (17)	용도번호 (8)	용도번호 (22)	용도번호 (24)	용도번호 (11)	용도번호 (5)	용도번호 (40)
건축년도	30	60	65	70	74	76	80	85	90	100	110	113	115	117	123	125	127	130	135	145	330
2018	109	218	236	255	269	276	291	309	327	364	400	411	418	426	448	455	462	473	491	528	1,202
2017	104	208	226	243	257	264	278	295	313	347	382	393	400	407	427	434	441	452	469	504	1,148
2016	99	198	215	232	245	251	265	281	298	331	364	374	381	387	407	414	421	430	447	480	1,094
2015	94	189	204	220	233	239	252	267	283	315	346	356	362	368	387	393	400	409	425	456	1,039
2014	89	179	194	209	221	227	238	253	268	298	328	337	343	349	367	373	379	388	403	433	985
2013	84	169	183	197	208	214	225	239	254	282	310	319	324	330	347	352	358	367	381	409	931
2012	79	159	172	186	196	202	212	226	239	265	292	300	305	311	327	332	337	345	359	385	877
2011	74	149	162	174	184	189	199	212	224	249	274	282	286	291	306	311	316	324	336	361	823
2010	69	139	151	163	172	177	186	198	209	233	256	263	268	272	286	291	296	303	314	338	769
2009	65	130	140	151	160	164	173	184	195	216	238	244	249	253	266	270	275	281	292	314	715
2008	60	120	130	140	148	152	160	170	180	200	220	226	230	234	246	250	254	260	270	290	661
2007	55	110	119	128	136	139	147	156	165	183	202	207	211	215	226	229	233	239	248	266	607
2006	50	100	108	117	124	127	134	142	150	167	184	189	192	196	206	209	212	217	226	243	553
2005	45	90	98	105	111	114	120	128	136	151	166	170	173	176	185	188	192	196	204	219	498
2004	40	80	87	94	99	102	107	114	121	134	148	152	155	157	165	168	171	175	181	195	444
2003	35	71	76	82	87	89	94	100	106	118	130	133	136	138	145	148	150	153	159	171	390
2002	30	61	66	71	75	77	81	86	91	102	112	115	117	119	125	127	129	132	137	147	336
2001	25	51	55	59	63	65	68	72	77	85	94	96	98	100	105	107	108	111	115	124	282
2000	20	41	44	48	51	52	55	58	62	69	76	78	79	80	85	86	87	89	93	100	228
1999	15	31	34	36	39	40	42	44	47	52	58	59	60	61	64	66	67	68	71	76	174
20년 이상	10	21	23	25	26	27	29	30	32	36	40	41	41	42	44	45	46	47	49	52	120

건물신축가격기준액 : 690,000원		구조번호 : 7 60 (와이어패널조)																			
지역번호 : 5(개별공시지가 100,000원 초과 - 150,000원 이하)		위치지수 : 88																			
용도별 분류번호	용도번호 (50)	용도번호 (31)	용도번호 (47)	용도번호 (4)	용도번호 (48)	용도번호 (46)	용도번호 (38)	용도번호 (37)	용도번호 (39)	용도번호 (3)	용도번호 (12)	용도번호 (26)	용도번호 (29)	용도번호 (36)	용도번호 (17)	용도번호 (8)	용도번호 (22)	용도번호 (24)	용도번호 (11)	용도번호 (5)	용도번호 (40)
건축년도	30	60	65	70	74	76	80	85	90	100	110	113	115	117	123	125	127	130	135	145	330
2018	109	218	236	255	269	276	291	309	327	364	400	411	418	426	448	455	462	473	491	528	1,202
2017	106	212	229	247	261	268	282	300	318	353	388	399	406	413	434	441	448	459	477	512	1,166
2016	102	205	222	239	253	260	273	291	308	342	376	386	393	400	421	428	434	445	462	496	1,130
2015	99	198	215	232	245	251	265	281	298	331	364	374	381	387	407	414	421	430	447	480	1,094
2014	96	192	208	224	237	243	256	272	288	320	352	362	368	375	394	400	407	416	432	464	1,057
2013	92	185	201	216	229	235	247	263	278	309	340	349	356	362	380	387	393	402	418	449	1,021
2012	89	179	194	209	221	227	238	253	268	298	328	337	343	349	367	373	379	388	403	433	985
2011	86	172	187	201	212	218	230	244	259	287	316	325	330	336	354	359	365	374	388	417	949
2010	83	166	179	193	204	210	221	235	249	276	304	312	318	323	340	346	351	359	373	401	913
2009	79	159	172	186	196	202	212	226	239	265	292	300	305	311	327	332	337	345	359	385	877
2008	76	153	165	178	188	193	204	216	229	255	280	288	293	298	313	318	323	331	344	369	841
2007	73	146	158	170	180	185	195	207	219	244	268	275	280	285	300	305	309	317	329	353	805
2006	69	139	151	163	172	177	186	198	209	233	256	263	268	272	286	291	296	303	314	338	769
2005	66	133	144	155	164	168	177	188	200	222	244	251	255	260	273	277	282	288	300	322	733
2004	63	126	137	147	156	160	169	179	190	211	232	238	243	247	259	264	268	274	285	306	697
2003	60	120	130	140	148	152	160	170	180	200	220	226	230	234	246	250	254	260	270	290	661
2002	56	113	123	132	140	143	151	161	170	189	208	214	217	221	233	236	240	246	255	274	625
2001	53	107	116	124	132	135	142	151	160	178	196	201	205	208	219	223	226	232	240	258	589
2000	50	100	108	117	124	127	134	142	150	167	184	189	192	196	206	209	212	217	226	243	553
1999	46	93	101	109	115	119	125	133	140	156	172	177	180	183	192	195	198	203	211	227	516
1998	43	87	94	102	107	110	116	123	131	145	160	164	167	170	179	182	185	189	196	211	480
1997	40	80	87	94	99	102	107	114	121	134	148	152	155	157	165	168	171	175	181	195	444
1996	37	74	80	86	91	94	99	105	111	123	136	139	142	144	152	154	157	161	167	179	408
1995	33	67	73	79	83	85	90	95	101	112	124	127	129	132	138	141	143	146	152	163	372
1994	30	61	66	71	75	77	81	86	91	102	112	115	117	119	125	127	129	132	137	147	336
1993	27	54	59	63	67	69	72	77	81	91	100	102	104	106	112	113	115	118	122	132	300
1992	24	48	52	56	59	60	64	68	72	80	88	90	92	93	98	100	101	104	108	116	264
1991	20	41	44	48	51	52	55	58	62	69	76	78	79	80	85	86	87	89	93	100	228
1990	17	34	37	40	43	44	46	49	52	58	64	65	67	68	71	72	74	75	78	84	192
1989	14	28	30	33	35	35	37	40	42	47	52	53	54	55	58	59	60	61	63	68	156
30년 이상	10	21	23	25	26	27	29	30	32	36	40	41	41	42	44	45	46	47	49	52	120

건물신축가격기준액 : 690,000원		구조번호 : 8 50 (조립식패널조, FRP 패널조)																			
지역번호 : 5(개별공시지가 100,000원 초과 - 150,000원 이하)		위치지수 : 88																			
용도별 분류번호	용도번호 (50)	용도번호 (31)	용도번호 (47)	용도번호 (4)	용도번호 (48)	용도번호 (46)	용도번호 (38)	용도번호 (37)	용도번호 (39)	용도번호 (3)	용도번호 (12)	용도번호 (26)	용도번호 (29)	용도번호 (36)	용도번호 (17)	용도번호 (8)	용도번호 (22)	용도번호 (24)	용도번호 (11)	용도번호 (5)	용도번호 (40)
건축년도	30	60	65	70	74	76	80	85	90	100	110	113	115	117	123	125	127	130	135	145	330
2018	91	182	197	212	224	230	242	258	273	303	333	343	349	355	373	379	385	394	409	440	1,001
2017	86	173	188	202	214	220	231	246	260	289	318	327	333	339	356	362	368	376	391	420	956
2016	82	165	179	193	204	209	221	234	248	276	303	312	317	323	339	345	350	359	372	400	911
2015	78	157	170	183	194	199	210	223	236	262	288	296	302	307	323	328	333	341	354	380	866
2014	74	149	161	174	184	189	199	211	224	248	273	281	286	291	306	311	316	323	336	360	821
2013	70	141	152	164	174	178	188	199	211	235	258	265	270	275	289	294	298	305	317	341	776
2012	66	132	144	155	164	168	177	188	199	221	243	250	254	259	272	277	281	288	299	321	731
2011	62	124	135	145	153	158	166	176	187	207	228	235	239	243	255	259	264	270	280	301	686
2010	58	116	126	136	143	147	155	165	174	194	213	219	223	227	238	242	246	252	262	281	641
2009	54	108	117	126	133	137	144	153	162	180	198	204	207	211	222	225	229	234	243	261	596
2008	50	100	108	116	123	126	133	141	150	166	183	188	192	195	205	208	212	217	225	242	551
2007	45	91	99	107	113	116	122	130	137	153	168	173	176	179	188	191	194	199	206	222	505
2006	41	83	90	97	103	106	111	118	125	139	153	157	160	163	171	174	177	181	188	202	460
2005	37	75	81	88	93	95	100	107	113	125	138	142	144	147	154	157	160	163	170	182	415
2004	33	67	73	78	83	85	89	95	101	112	123	126	129	131	138	140	142	146	151	162	370
2003	29	59	64	69	73	74	78	83	88	98	108	111	113	115	121	123	125	128	133	143	325
2002	25	51	55	59	62	64	68	72	76	85	93	96	97	99	104	106	107	110	114	123	280
2001	21	42	46	49	52	54	57	60	64	71	78	80	82	83	87	89	90	92	96	103	235
2000	17	34	37	40	42	43	46	49	51	57	63	65	66	67	70	72	73	74	77	83	190
1999	13	26	28	30	32	33	35	37	39	44	48	49	50	51	54	55	55	57	59	63	145
20년 이상	9	18	19	21	22	23	24	25	27	30	33	34	34	35	37	37	38	39	40	44	100

건물신축가격기준액 : 690,000원		구조번호 : 9 40 (석회 및 흙벽돌조, 돌담 및 토담조)																			
지역번호 : 5(개별공시지가 100,000원 초과 - 150,000원 이하)		위치지수 : 88																			
용도별 분류번호	용도번호 (50)	용도번호 (31)	용도번호 (47)	용도번호 (4)	용도번호 (48)	용도번호 (46)	용도번호 (38)	용도번호 (37)	용도번호 (39)	용도번호 (3)	용도번호 (12)	용도번호 (26)	용도번호 (29)	용도번호 (36)	용도번호 (17)	용도번호 (8)	용도번호 (22)	용도번호 (24)	용도번호 (11)	용도번호 (5)	용도번호 (40)
건축년도	30	60	65	70	74	76	80	85	90	100	110	113	115	117	123	125	127	130	135	145	330
2018	72	145	157	170	179	184	194	206	218	242	267	274	279	284	298	303	308	315	327	352	801
2017	66	132	143	154	163	167	176	187	198	221	243	249	254	258	271	276	280	287	298	320	729
2016	59	119	129	139	147	151	159	169	179	199	219	225	229	233	244	248	252	258	268	288	657
2015	53	106	115	124	131	134	141	150	159	177	195	200	203	207	218	221	225	230	239	257	585
2014	46	93	101	108	115	118	124	132	139	155	170	175	178	181	191	194	197	202	209	225	512
2013	40	80	86	93	98	101	106	113	120	133	146	150	153	156	164	166	169	173	180	193	440
2012	33	67	72	78	82	84	89	94	100	111	122	126	128	130	137	139	141	145	150	162	368
2011	26	53	58	62	66	68	71	76	80	89	98	101	103	105	110	112	114	116	121	130	296
2010	20	40	44	47	50	51	54	57	61	68	74	76	78	79	83	85	86	88	91	98	224
2009	13	27	29	32	34	35	36	39	41	46	50	52	53	53	56	57	58	59	62	66	152
10년 이상	7	14	15	17	17	18	19	20	21	24	26	27	27	28	29	30	30	31	32	35	80

건물신축가격기준액 : 690,000원		구조번호 : 10 30 (컨테이너건물)																			
지역번호 : 5(개별공시지가 100,000원 초과 - 150,000원 이하)		위치지수 : 88																			
용도별 분류번호	용도번호 (50)	용도번호 (31)	용도번호 (47)	용도번호 (4)	용도번호 (48)	용도번호 (46)	용도번호 (38)	용도번호 (37)	용도번호 (39)	용도번호 (3)	용도번호 (12)	용도번호 (26)	용도번호 (29)	용도번호 (36)	용도번호 (17)	용도번호 (8)	용도번호 (22)	용도번호 (24)	용도번호 (11)	용도번호 (5)	용도번호 (40)
건축년도	30	60	65	70	74	76	80	85	90	100	110	113	115	117	123	125	127	130	135	145	330
2018	54	109	118	127	134	138	145	154	163	182	200	205	209	213	224	227	231	236	245	264	601
2017	49	99	107	116	122	125	132	140	149	165	182	187	190	193	203	207	210	215	223	240	547
2016	44	89	97	104	110	113	119	126	134	149	164	168	171	174	183	186	189	194	201	216	492
2015	39	79	86	93	98	101	106	113	119	132	146	150	152	155	163	166	168	172	179	192	438
2014	34	69	75	81	86	88	93	99	104	116	128	131	134	136	143	145	148	151	157	169	384
2013	30	60	65	70	74	76	80	85	90	100	110	113	115	117	123	125	127	130	135	145	330
2012	25	50	54	58	62	63	67	71	75	83	92	94	96	98	103	104	106	108	113	121	276
2011	20	40	43	47	49	51	53	57	60	67	74	76	77	78	82	84	85	87	90	97	222
2010	15	30	33	35	37	38	40	43	45	51	56	57	58	59	62	63	64	66	68	73	168
2009	10	20	22	24	25	26	27	29	31	34	38	39	39	40	42	43	43	44	46	50	114
10년 이상	5	10	11	12	13	13	14	15	16	18	20	20	20	21	22	22	23	23	24	26	60

건물신축가격기준액 : 690,000원		구조번호 : 11 25 (철파이프조)																			
지역번호 : 5(개별공시지가 100,000원 초과 - 150,000원 이하)		위치지수 : 88																			
용도별 분류번호	용도번호 (50)	용도번호 (31)	용도번호 (47)	용도번호 (4)	용도번호 (48)	용도번호 (46)	용도번호 (38)	용도번호 (37)	용도번호 (39)	용도번호 (3)	용도번호 (12)	용도번호 (26)	용도번호 (29)	용도번호 (36)	용도번호 (17)	용도번호 (8)	용도번호 (22)	용도번호 (24)	용도번호 (11)	용도번호 (5)	용도번호 (40)
건축년도	30	60	65	70	74	76	80	85	90	100	110	113	115	117	123	125	127	130	135	145	330
2018	45	91	98	106	112	115	121	129	136	151	166	171	174	177	186	189	192	197	204	220	500
2017	41	82	89	96	102	104	110	117	124	138	151	156	158	161	169	172	175	179	186	200	455
2016	37	74	80	87	92	94	99	105	112	124	136	140	143	145	153	155	158	161	168	180	410
2015	33	66	72	77	82	84	88	94	99	110	121	125	127	129	136	138	140	144	149	160	365
2014	29	58	63	68	71	73	77	82	87	97	106	109	111	113	119	121	123	126	131	140	320
2013	25	50	54	58	61	63	66	70	75	83	91	94	96	97	102	104	106	108	112	121	275
2012	20	41	45	48	51	53	55	59	62	69	76	78	80	81	85	87	88	90	94	101	230
2011	16	33	36	39	41	42	44	47	50	56	61	63	64	65	69	70	71	73	75	81	185
2010	12	25	27	29	31	32	34	36	38	42	46	48	48	49	52	53	53	55	57	61	140
2009	8	17	18	20	21	21	23	24	25	28	31	32	33	33	35	36	36	37	38	41	95
10년 이상	4	9	9	10	11	11	12	12	13	15	16	17	17	17	18	18	19	19	20	22	50

건물신축가격기준액 : 690,000원		구조번호 : 1 140 (통나무조)																			
지역번호 : 6(개별공시지가 150,000원 초과 - 200,000원 이하)		위치지수 : 90																			
용도별 분류번호	용도번호 (50)	용도번호 (31)	용도번호 (47)	용도번호 (4)	용도번호 (48)	용도번호 (46)	용도번호 (38)	용도번호 (37)	용도번호 (39)	용도번호 (3)	용도번호 (12)	용도번호 (26)	용도번호 (29)	용도번호 (36)	용도번호 (17)	용도번호 (8)	용도번호 (22)	용도번호 (24)	용도번호 (11)	용도번호 (5)	용도번호 (40)
건축년도	30	60	65	70	74	76	80	85	90	100	110	113	115	117	123	125	127	130	135	145	330
2018	260	521	565	608	643	660	695	738	782	869	956	982	999	1,017	1,069	1,086	1,104	1,130	1,173	1,260	2,869
2017	256	513	556	598	633	650	684	727	769	855	941	966	983	1,000	1,052	1,069	1,086	1,112	1,154	1,240	2,823
2016	252	504	547	589	622	639	673	715	757	841	925	950	967	984	1,035	1,051	1,068	1,094	1,136	1,220	2,777
2015	248	496	537	579	612	629	662	703	744	827	910	935	951	968	1,018	1,034	1,051	1,075	1,117	1,200	2,731
2014	244	488	528	569	602	618	651	691	732	813	895	919	935	952	1,000	1,017	1,033	1,057	1,098	1,179	2,685
2013	239	479	519	559	591	607	639	679	719	799	879	903	919	935	983	999	1,015	1,039	1,079	1,159	2,639
2012	235	471	510	550	581	597	628	668	707	785	864	888	903	919	966	982	998	1,021	1,061	1,139	2,593
2011	231	463	501	540	571	586	617	656	694	772	849	872	887	903	949	965	980	1,003	1,042	1,119	2,547
2010	227	454	492	530	561	576	606	644	682	758	833	856	871	886	932	947	962	985	1,023	1,099	2,501
2009	223	446	483	520	550	565	595	632	669	744	818	840	855	870	915	930	945	967	1,004	1,079	2,455
2008	219	438	474	511	540	555	584	620	657	730	803	825	839	854	898	912	927	949	985	1,058	2,409
2007	214	429	465	501	530	544	573	608	644	716	788	809	823	838	881	895	909	931	967	1,038	2,364
2006	210	421	456	491	519	533	561	597	632	702	772	793	807	821	864	878	892	913	948	1,018	2,318
2005	206	413	447	481	509	523	550	585	619	688	757	778	791	805	846	860	874	895	929	998	2,272
2004	202	404	438	472	499	512	539	573	607	674	742	762	775	789	829	843	856	877	910	978	2,226
2003	198	396	429	462	488	502	528	561	594	660	726	746	759	773	812	825	839	858	892	958	2,180
2002	194	388	420	452	478	491	517	549	582	646	711	730	743	756	795	808	821	840	873	937	2,134
2001	189	379	411	443	468	481	506	537	569	632	696	715	727	740	778	791	803	822	854	917	2,088
2000	185	371	402	433	458	470	495	526	557	619	680	699	711	724	761	773	786	804	835	897	2,042
1999	181	363	393	423	447	459	484	514	544	605	665	683	695	707	744	756	768	786	816	877	1,996
1998	177	354	384	413	437	449	472	502	532	591	650	668	679	691	727	738	750	768	798	857	1,950
1997	173	346	375	404	427	438	461	490	519	577	635	652	663	675	710	721	733	750	779	837	1,905
1996	169	338	366	394	416	428	450	478	507	563	619	636	647	659	692	704	715	732	760	816	1,859
1995	164	329	357	384	406	417	439	467	494	549	604	620	631	642	675	686	697	714	741	796	1,813
1994	160	321	348	374	396	407	428	455	481	535	589	605	615	626	658	669	680	696	722	776	1,767
1993	156	312	339	365	386	396	417	443	469	521	573	589	599	610	641	652	662	678	704	756	1,721
1992	152	304	330	355	375	385	406	431	456	507	558	573	583	594	624	634	644	660	685	736	1,675
1991	148	296	320	345	365	375	395	419	444	493	543	558	567	577	607	617	627	641	666	716	1,629
1990	143	287	311	335	355	364	383	407	431	479	527	542	551	561	590	599	609	623	647	695	1,583
1989	139	279	302	326	344	354	372	396	419	465	512	526	535	545	573	582	591	605	629	675	1,537
1988	135	271	293	316	334	343	361	384	406	452	497	510	519	528	556	565	574	587	610	655	1,491

용도별 분류번호	용도번호 (50)	용도번호 (31)	용도번호 (47)	용도번호 (4)	용도번호 (48)	용도번호 (46)	용도번호 (38)	용도번호 (37)	용도번호 (39)	용도번호 (3)	용도번호 (12)	용도번호 (26)	용도번호 (29)	용도번호 (36)	용도번호 (17)	용도번호 (8)	용도번호 (22)	용도번호 (24)	용도번호 (11)	용도번호 (5)	용도번호 (40)
건축년도	30	60	65	70	74	76	80	85	90	100	110	113	115	117	123	125	127	130	135	145	330
1987	131	262	284	306	324	333	350	372	394	438	481	495	503	512	538	547	556	569	591	635	1,445
1986	127	254	275	296	313	322	339	360	381	424	466	479	487	496	521	530	538	551	572	615	1,400
1985	123	246	266	287	303	311	328	348	369	410	451	463	471	480	504	512	521	533	553	595	1,354
1984	118	237	257	277	293	301	317	336	356	396	436	447	455	463	487	495	503	515	535	574	1,308
1983	114	229	248	267	283	290	306	325	344	382	420	432	439	447	470	478	485	497	516	554	1,262
1982	110	221	239	258	272	280	294	313	331	368	405	416	423	431	453	460	468	479	497	534	1,216
1981	106	212	230	248	262	269	283	301	319	354	390	400	407	415	436	443	450	461	478	514	1,170
1980	102	204	221	238	252	259	272	289	306	340	374	385	391	398	419	426	432	443	460	494	1,124
1979	98	196	212	228	241	248	261	277	294	326	359	369	375	382	402	408	415	424	441	473	1,078
1978	93	187	203	219	231	237	250	266	281	312	344	353	359	366	384	391	397	406	422	453	1,032
1977	89	179	194	209	221	227	239	254	269	299	328	337	343	349	367	373	379	388	403	433	986
1976	85	171	185	199	211	216	228	242	256	285	313	322	327	333	350	356	362	370	384	413	941
1975	81	162	176	189	200	206	217	230	244	271	298	306	311	317	333	339	344	352	366	393	895
1974	77	154	167	180	190	195	205	218	231	257	283	290	295	301	316	321	326	334	347	373	849
1973	73	146	158	170	180	185	194	206	219	243	267	275	279	284	299	304	309	316	328	352	803
1972	68	137	149	160	169	174	183	195	206	229	252	259	263	268	282	286	291	298	309	332	757
1971	64	129	140	150	159	163	172	183	194	215	237	243	247	252	265	269	273	280	291	312	711
1970	60	121	131	141	149	153	161	171	181	201	221	227	231	235	248	252	256	262	272	292	665
1969	56	112	122	131	138	142	150	159	169	187	206	212	215	219	230	234	238	244	253	272	619
50년 이상	52	104	113	121	128	132	139	147	156	173	191	196	199	203	213	217	220	226	234	252	573

건물신축가격기준액 : 690,000원		구조번호 : 2 125 (목구조)																			
지역번호 : 6(개별공시지가 150,000원 초과 - 200,000원 이하)		위치지수 : 90																			
용도별 분류번호	용도번호 (50)	용도번호 (31)	용도번호 (47)	용도번호 (4)	용도번호 (48)	용도번호 (46)	용도번호 (38)	용도번호 (37)	용도번호 (39)	용도번호 (3)	용도번호 (12)	용도번호 (26)	용도번호 (29)	용도번호 (36)	용도번호 (17)	용도번호 (8)	용도번호 (22)	용도번호 (24)	용도번호 (11)	용도번호 (5)	용도번호 (40)
건축년도	30	60	65	70	74	76	80	85	90	100	110	113	115	117	123	125	127	130	135	145	330
2018	232	465	504	543	574	589	621	659	698	776	853	877	892	908	954	970	985	1,009	1,047	1,125	2,561
2017	228	456	494	532	562	578	608	646	684	760	836	859	874	890	935	950	966	988	1,026	1,103	2,510
2016	223	447	484	521	551	566	596	633	670	745	819	842	856	871	916	931	946	968	1,006	1,080	2,459
2015	218	437	474	510	539	554	583	620	656	729	802	824	839	853	897	912	926	948	985	1,058	2,407
2014	214	428	464	499	528	542	571	607	642	714	785	806	821	835	878	892	906	928	964	1,035	2,356
2013	209	419	454	489	516	530	558	593	628	698	768	789	803	817	859	873	887	908	943	1,013	2,305
2012	204	409	444	478	505	519	546	580	614	683	751	771	785	799	840	853	867	888	922	990	2,254
2011	200	400	433	467	494	507	534	567	600	667	734	754	767	781	821	834	847	867	901	967	2,202
2010	195	391	423	456	482	495	521	554	586	652	717	736	749	762	802	815	828	847	880	945	2,151
2009	190	381	413	445	471	483	509	541	572	636	700	719	732	744	782	795	808	827	859	922	2,100
2008	186	372	403	434	459	471	496	527	558	621	683	701	714	726	763	776	788	807	838	900	2,049
2007	181	363	393	423	448	460	484	514	544	605	666	684	696	708	744	756	768	787	817	877	1,998
2006	176	353	383	412	436	448	471	501	530	589	648	666	678	690	725	737	749	766	796	855	1,946
2005	172	344	373	402	425	436	459	488	516	574	631	649	660	672	706	718	729	746	775	832	1,895
2004	167	335	363	391	413	424	447	475	503	558	614	631	642	653	687	698	709	726	754	810	1,844
2003	163	326	353	380	402	412	434	461	489	543	597	614	624	635	668	679	690	706	733	787	1,793
2002	158	316	343	369	390	401	422	448	475	527	580	596	607	617	649	659	670	686	712	765	1,741
2001	153	307	333	358	379	389	409	435	461	512	563	578	589	599	630	640	650	666	691	742	1,690
2000	149	298	322	347	367	377	397	422	447	496	546	561	571	581	611	621	630	645	670	720	1,639
1999	144	288	312	336	356	365	385	409	433	481	529	543	553	563	591	601	611	625	649	697	1,588
1998	139	279	302	326	344	353	372	395	419	465	512	526	535	544	572	582	591	605	628	675	1,536
1997	135	270	292	315	333	342	360	382	405	450	495	508	517	526	553	562	571	585	607	652	1,485
1996	130	260	282	304	321	330	347	369	391	434	478	491	499	508	534	543	552	565	586	630	1,434
1995	125	251	272	293	310	318	335	356	377	419	461	473	482	490	515	523	532	544	565	607	1,383
1994	121	242	262	282	298	306	322	343	363	403	444	456	464	472	496	504	512	524	544	585	1,332
1993	116	232	252	271	287	294	310	329	349	388	426	438	446	454	477	485	492	504	523	562	1,280
1992	111	223	242	260	275	283	298	316	335	372	409	421	428	435	458	465	473	484	503	540	1,229
1991	107	214	232	249	264	271	285	303	321	357	392	403	410	417	439	446	453	464	482	517	1,178
1990	102	204	222	239	252	259	273	290	307	341	375	385	392	399	420	426	433	444	461	495	1,127
1989	97	195	211	228	241	247	260	277	293	326	358	368	374	381	401	407	414	423	440	472	1,075
1988	93	186	201	217	229	235	248	263	279	310	341	350	357	363	381	388	394	403	419	450	1,024

용도별 분류번호	용도번호 (50)	용도번호 (31)	용도번호 (47)	용도번호 (4)	용도번호 (48)	용도번호 (46)	용도번호 (38)	용도번호 (37)	용도번호 (39)	용도번호 (3)	용도번호 (12)	용도번호 (26)	용도번호 (29)	용도번호 (36)	용도번호 (17)	용도번호 (8)	용도번호 (22)	용도번호 (24)	용도번호 (11)	용도번호 (5)	용도번호 (40)
건축년도	30	60	65	70	74	76	80	85	90	100	110	113	115	117	123	125	127	130	135	145	330
1987	88	176	191	206	218	224	235	250	265	294	324	333	339	345	362	368	374	383	398	427	973
1986	83	167	181	195	206	212	223	237	251	279	307	315	321	326	343	349	354	363	377	405	922
1985	79	158	171	184	195	200	211	224	237	263	290	298	303	308	324	329	335	343	356	382	870
1984	74	149	161	173	183	188	198	211	223	248	273	280	285	290	305	310	315	322	335	360	819
1983	69	139	151	163	172	176	186	197	209	232	256	263	267	272	286	291	295	302	314	337	768
1982	65	130	141	152	160	165	173	184	195	217	239	245	249	254	267	271	276	282	293	315	717
1981	60	121	131	141	149	153	161	171	181	201	222	228	232	236	248	252	256	262	272	292	666
1980	55	111	121	130	137	141	149	158	167	186	204	210	214	217	229	232	236	242	251	270	614
1979	51	102	111	119	126	129	136	145	153	170	187	192	196	199	210	213	216	222	230	247	563
40년 이상	46	93	100	108	114	117	124	131	139	155	170	175	178	181	190	194	197	201	209	225	512

건물신축가격기준액 : 690,000원																				구조번호 : 3 120 (철골(철골철근)콘크리트조)																			
지역번호 : 6(개별공시지가 150,000원 초과 - 200,000원 이하)																				위치지수 : 90																			
용도별 분류번호	용도번호 (50)	용도번호 (31)	용도번호 (47)	용도번호 (4)	용도번호 (48)	용도번호 (46)	용도번호 (38)	용도번호 (37)	용도번호 (39)	용도번호 (3)	용도번호 (12)	용도번호 (26)	용도번호 (29)	용도번호 (36)	용도번호 (17)	용도번호 (8)	용도번호 (22)	용도번호 (24)	용도번호 (11)	용도번호 (5)	용도번호 (40)																		
건축년도	30	60	65	70	74	76	80	85	90	100	110	113	115	117	123	125	127	130	135	145	330																		
2018	223	447	484	521	551	566	596	633	670	745	819	842	856	871	916	931	946	968	1,006	1,080	2,459																		
2017	219	439	476	513	542	557	586	623	659	733	806	828	843	857	901	916	931	953	989	1,063	2,419																		
2016	216	432	468	504	533	548	577	613	649	721	793	815	829	843	887	901	916	937	973	1,045	2,380																		
2015	212	425	461	496	524	539	567	603	638	709	780	801	815	830	872	886	900	922	957	1,028	2,341																		
2014	209	418	453	488	516	530	558	592	627	697	767	788	802	816	857	871	885	906	941	1,011	2,301																		
2013	205	411	445	479	507	521	548	582	617	685	754	774	788	802	843	856	870	891	925	994	2,262																		
2012	202	404	437	471	498	511	538	572	606	673	741	761	774	788	828	842	855	875	909	976	2,223																		
2011	198	397	430	463	489	502	529	562	595	661	727	747	760	774	813	827	840	860	893	959	2,183																		
2010	194	389	422	454	480	493	519	552	584	649	714	734	747	760	799	812	825	844	877	942	2,144																		
2009	191	382	414	446	472	484	510	542	574	637	701	720	733	746	784	797	810	829	861	924	2,105																		
2008	187	375	406	438	463	475	500	532	563	625	688	707	719	732	769	782	794	813	845	907	2,065																		
2007	184	368	399	429	454	466	491	521	552	614	675	693	706	718	755	767	779	798	828	890	2,026																		
2006	180	361	391	421	445	457	481	511	541	602	662	680	692	704	740	752	764	782	812	873	1,987																		
2005	177	354	383	413	436	448	472	501	531	590	649	666	678	690	725	737	749	767	796	855	1,947																		
2004	173	346	375	404	427	439	462	491	520	578	636	653	665	676	711	722	734	751	780	838	1,908																		
2003	169	339	368	396	419	430	453	481	509	566	622	639	651	662	696	707	719	736	764	821	1,868																		
2002	166	332	360	388	410	421	443	471	498	554	609	626	637	648	681	693	704	720	748	803	1,829																		
2001	162	325	352	379	401	412	434	461	488	542	596	613	623	634	667	678	688	705	732	786	1,790																		
2000	159	318	344	371	392	403	424	450	477	530	583	599	610	620	652	663	673	689	716	769	1,750																		
1999	155	311	337	363	383	394	414	440	466	518	570	586	596	606	637	648	658	674	700	752	1,711																		
1998	152	304	329	354	374	385	405	430	456	506	557	572	582	592	623	633	643	658	684	734	1,672																		
1997	148	296	321	346	366	376	395	420	445	494	544	559	569	578	608	618	628	643	667	717	1,632																		
1996	144	289	313	338	357	366	386	410	434	482	531	545	555	564	593	603	613	627	651	700	1,593																		
1995	141	282	306	329	348	357	376	400	423	470	518	532	541	551	579	588	598	612	635	682	1,554																		
1994	137	275	298	321	339	348	367	390	413	459	504	518	527	537	564	573	582	596	619	665	1,514																		
1993	134	268	290	312	330	339	357	380	402	447	491	505	514	523	549	558	567	581	603	648	1,475																		
1992	130	261	282	304	322	330	348	369	391	435	478	491	500	509	535	543	552	565	587	631	1,436																		
1991	126	253	275	296	313	321	338	359	380	423	465	478	486	495	520	529	537	550	571	613	1,396																		
1990	123	246	267	287	304	312	329	349	370	411	452	464	473	481	505	514	522	534	555	596	1,357																		
1989	119	239	259	279	295	303	319	339	359	399	439	451	459	467	491	499	507	519	539	579	1,318																		
1988	116	232	251	271	286	294	310	329	348	387	426	437	445	453	476	484	492	503	523	561	1,278																		

용도별 분류번호	용도번호 (50)	용도번호 (31)	용도번호 (47)	용도번호 (4)	용도번호 (48)	용도번호 (46)	용도번호 (38)	용도번호 (37)	용도번호 (39)	용도번호 (3)	용도번호 (12)	용도번호 (26)	용도번호 (29)	용도번호 (36)	용도번호 (17)	용도번호 (8)	용도번호 (22)	용도번호 (24)	용도번호 (11)	용도번호 (5)	용도번호 (40)
건축년도	30	60	65	70	74	76	80	85	90	100	110	113	115	117	123	125	127	130	135	145	330
1987	112	225	244	262	277	285	300	319	338	375	413	424	431	439	461	469	476	488	507	544	1,239
1986	109	218	236	254	269	276	290	309	327	363	400	410	418	425	447	454	461	472	490	527	1,200
1985	105	211	228	246	260	267	281	298	316	351	386	397	404	411	432	439	446	457	474	510	1,160
1984	101	203	220	237	251	258	271	288	305	339	373	383	390	397	417	424	431	441	458	492	1,121
1983	98	196	213	229	242	249	262	278	295	327	360	370	377	383	403	409	416	426	442	475	1,082
1982	94	189	205	221	233	240	252	268	284	315	347	357	363	369	388	394	401	410	426	458	1,042
1981	91	182	197	212	224	231	243	258	273	304	334	343	349	355	373	380	386	395	410	440	1,003
1980	87	175	189	204	216	222	233	248	262	292	321	330	335	341	359	365	370	379	394	423	963
1979	84	168	182	196	207	212	224	238	252	280	308	316	322	327	344	350	355	364	378	406	924
1978	80	160	174	187	198	203	214	228	241	268	295	303	308	313	329	335	340	348	362	388	885
1977	76	153	166	179	189	194	205	217	230	256	281	289	294	299	315	320	325	333	346	371	845
1976	73	146	158	171	180	185	195	207	219	244	268	276	281	285	300	305	310	317	329	354	806
1975	69	139	151	162	172	176	186	197	209	232	255	262	267	272	285	290	295	302	313	337	767
1974	66	132	143	154	163	167	176	187	198	220	242	249	253	258	271	275	280	286	297	319	727
1973	62	125	135	146	154	158	166	177	187	208	229	235	239	244	256	260	264	271	281	302	688
1972	59	118	127	137	145	149	157	167	177	196	216	222	226	230	241	245	249	255	265	285	649
1971	55	110	120	129	136	140	147	157	166	184	203	208	212	216	227	231	234	240	249	267	609
1970	51	103	112	121	127	131	138	146	155	172	190	195	198	202	212	216	219	224	233	250	570
1969	48	96	104	112	119	122	128	136	144	160	177	181	185	188	197	201	204	209	217	233	531
50년 이상	44	89	96	104	110	113	119	126	134	149	163	168	171	174	183	186	189	193	201	216	491

(단위 : 천 원)

건물신축가격기준액 : 690,000원																				구조번호 : 4 100 (철근콘크리트조, 리멘조, 석조, 프리캐스트 콘크리트조)																			
지역번호 : 6(개별공시지가 150,000원 초과 - 200,000원 이하)																				위치지수 : 90																			
용도별 분류번호	용도번호 (50)	용도번호 (31)	용도번호 (47)	용도번호 (4)	용도번호 (48)	용도번호 (46)	용도번호 (38)	용도번호 (37)	용도번호 (39)	용도번호 (3)	용도번호 (12)	용도번호 (26)	용도번호 (29)	용도번호 (36)	용도번호 (17)	용도번호 (8)	용도번호 (22)	용도번호 (24)	용도번호 (11)	용도번호 (5)	용도번호 (40)																		
건축년도	30	60	65	70	74	76	80	85	90	100	110	113	115	117	123	125	127	130	135	145	330																		
2018	186	372	403	434	459	471	496	527	558	621	683	701	714	726	763	776	788	807	838	900	2,049																		
2017	182	365	395	426	450	462	486	517	547	608	669	687	699	712	748	760	772	791	821	882	2,008																		
2016	178	357	387	417	441	453	476	506	536	596	655	673	685	697	733	745	757	775	804	864	1,967																		
2015	175	350	379	408	431	443	466	496	525	583	642	659	671	682	718	729	741	758	788	846	1,926																		
2014	171	342	371	399	422	434	457	485	514	571	628	645	657	668	702	714	725	742	771	828	1,885																		
2013	167	335	363	391	413	424	447	475	503	558	614	631	642	653	687	698	709	726	754	810	1,844																		
2012	163	327	355	382	404	415	437	464	491	546	601	617	628	639	672	683	694	710	737	792	1,803																		
2011	160	320	347	373	395	405	427	453	480	534	587	603	614	624	656	667	678	694	720	774	1,762																		
2010	156	312	339	365	386	396	417	443	469	521	573	589	599	610	641	652	662	678	704	756	1,721																		
2009	152	305	330	356	376	387	407	432	458	509	560	575	585	595	626	636	646	661	687	738	1,680																		
2008	149	298	322	347	367	377	397	422	447	496	546	561	571	581	611	621	630	645	670	720	1,639																		
2007	145	290	314	339	358	368	387	411	435	484	532	547	557	566	595	605	615	629	653	702	1,598																		
2006	141	283	306	330	349	358	377	401	424	471	519	533	542	552	580	589	599	613	637	684	1,557																		
2005	137	275	298	321	340	349	367	390	413	459	505	519	528	537	565	574	583	597	620	666	1,516																		
2004	134	268	290	312	330	339	357	380	402	447	491	505	514	523	549	558	567	581	603	648	1,475																		
2003	130	260	282	304	321	330	347	369	391	434	478	491	499	508	534	543	552	565	586	630	1,434																		
2002	126	253	274	295	312	320	337	358	380	422	464	477	485	494	519	527	536	548	570	612	1,393																		
2001	122	245	266	286	303	311	327	348	368	409	450	463	471	479	504	512	520	532	553	594	1,352																		
2000	119	238	258	278	294	302	317	337	357	397	437	449	457	465	488	496	504	516	536	576	1,311																		
1999	115	231	250	269	284	292	308	327	346	385	423	435	442	450	473	481	488	500	519	558	1,270																		
1998	111	223	242	260	275	283	298	316	335	372	409	421	428	435	458	465	473	484	503	540	1,229																		
1997	108	216	234	252	266	273	288	306	324	360	396	407	414	421	443	450	457	468	486	522	1,188																		
1996	104	208	226	243	257	264	278	295	312	347	382	392	399	406	427	434	441	452	469	504	1,147																		
1995	100	201	217	234	248	254	268	285	301	335	368	378	385	392	412	419	425	435	452	486	1,106																		
1994	96	193	209	226	238	245	258	274	290	322	355	364	371	377	397	403	410	419	435	468	1,065																		
1993	93	186	201	217	229	235	248	263	279	310	341	350	357	363	381	388	394	403	419	450	1,024																		
1992	89	178	193	208	220	226	238	253	268	298	327	336	342	348	366	372	378	387	402	432	983																		
1991	85	171	185	199	211	217	228	242	257	285	314	322	328	334	351	357	362	371	385	414	942																		
1990	81	163	177	191	202	207	218	232	245	273	300	308	314	319	336	341	347	355	368	396	901																		
1989	78	156	169	182	193	198	208	221	234	260	286	294	299	305	320	326	331	339	352	378	860																		
1988	74	149	161	173	183	188	198	211	223	248	273	280	285	290	305	310	315	322	335	360	819																		

용도별 분류번호	용도번호 (50)	용도번호 (31)	용도번호 (47)	용도번호 (4)	용도번호 (48)	용도번호 (46)	용도번호 (38)	용도번호 (37)	용도번호 (39)	용도번호 (3)	용도번호 (12)	용도번호 (26)	용도번호 (29)	용도번호 (36)	용도번호 (17)	용도번호 (8)	용도번호 (22)	용도번호 (24)	용도번호 (11)	용도번호 (5)	용도번호 (40)
건축년도	30	60	65	70	74	76	80	85	90	100	110	113	115	117	123	125	127	130	135	145	330
1987	70	141	153	165	174	179	188	200	212	235	259	266	271	276	290	294	299	306	318	342	778
1986	67	134	145	156	165	169	178	190	201	223	245	252	257	261	274	279	283	290	301	324	737
1985	63	126	137	147	156	160	168	179	190	211	232	238	242	247	259	263	268	274	285	306	696
1984	59	119	129	139	147	151	158	168	178	198	218	224	228	232	244	248	252	258	268	288	655
1983	55	111	121	130	137	141	149	158	167	186	204	210	214	217	229	232	236	242	251	270	614
1982	52	104	113	121	128	132	139	147	156	173	191	196	199	203	213	217	220	226	234	252	573
1981	48	96	104	113	119	122	129	137	145	161	177	182	185	188	198	201	205	209	217	234	532
1980	44	89	96	104	110	113	119	126	134	149	163	168	171	174	183	186	189	193	201	216	491
1979	40	81	88	95	101	103	109	116	122	136	150	154	157	159	168	170	173	177	184	198	450
40년 이상	37	74	80	86	91	94	99	105	111	124	136	140	142	145	152	155	157	161	167	180	409

건물신축가격기준액 : 690,000원		구조번호 : 4 100 (스틸하우스조, 철골조, 연와조)																			
지역번호 : 6(개별공시지가 150,000원 초과 - 200,000원 이하)		위치지수 : 90																			
용도별 분류번호	용도번호 (50)	용도번호 (31)	용도번호 (47)	용도번호 (4)	용도번호 (48)	용도번호 (46)	용도번호 (38)	용도번호 (37)	용도번호 (39)	용도번호 (3)	용도번호 (12)	용도번호 (26)	용도번호 (29)	용도번호 (36)	용도번호 (17)	용도번호 (8)	용도번호 (22)	용도번호 (24)	용도번호 (11)	용도번호 (5)	용도번호 (40)
건축년도	30	60	65	70	74	76	80	85	90	100	110	113	115	117	123	125	127	130	135	145	330
2018	186	372	403	434	459	471	496	527	558	621	683	701	714	726	763	776	788	807	838	900	2,049
2017	180	361	391	421	445	457	481	512	542	602	662	680	692	704	740	752	765	783	813	873	1,987
2016	175	350	379	408	431	443	466	496	525	583	642	659	671	682	718	729	741	758	788	846	1,926
2015	169	339	367	395	418	429	452	480	508	565	621	638	649	661	695	706	717	734	762	819	1,864
2014	163	327	355	382	404	415	437	464	491	546	601	617	628	639	672	683	694	710	737	792	1,803
2013	158	316	343	369	390	401	422	448	475	527	580	596	607	617	649	659	670	686	712	765	1,741
2012	152	305	330	356	376	387	407	432	458	509	560	575	585	595	626	636	646	661	687	738	1,680
2011	147	294	318	343	363	372	392	417	441	490	539	554	564	573	603	613	623	637	662	711	1,618
2010	141	283	306	330	349	358	377	401	424	471	519	533	542	552	580	589	599	613	637	684	1,557
2009	135	271	294	317	335	344	362	385	407	453	498	512	521	530	557	566	575	589	611	657	1,495
2008	130	260	282	304	321	330	347	369	391	434	478	491	499	508	534	543	552	565	586	630	1,434
2007	124	249	270	291	307	316	332	353	374	416	457	470	478	486	511	520	528	540	561	603	1,373
2006	119	238	258	278	294	302	317	337	357	397	437	449	457	465	488	496	504	516	536	576	1,311
2005	113	227	246	265	280	287	303	321	340	378	416	428	435	443	465	473	481	492	511	549	1,250
2004	108	216	234	252	266	273	288	306	324	360	396	407	414	421	443	450	457	468	486	522	1,188
2003	102	204	222	239	252	259	273	290	307	341	375	385	392	399	420	426	433	444	461	495	1,127
2002	96	193	209	226	238	245	258	274	290	322	355	364	371	377	397	403	410	419	435	468	1,065
2001	91	182	197	213	225	231	243	258	273	304	334	343	349	356	374	380	386	395	410	441	1,004
2000	85	171	185	199	211	217	228	242	257	285	314	322	328	334	351	357	362	371	385	414	942
1999	80	160	173	186	197	202	213	226	240	267	293	301	307	312	328	333	339	347	360	387	881
1998	74	149	161	173	183	188	198	211	223	248	273	280	285	290	305	310	315	322	335	360	819
1997	68	137	149	160	170	174	183	195	206	229	252	259	264	268	282	287	291	298	310	333	758
1996	63	126	137	147	156	160	168	179	190	211	232	238	242	247	259	263	268	274	285	306	696
1995	57	115	125	134	142	146	154	163	173	192	211	217	221	225	236	240	244	250	259	279	635
1994	52	104	113	121	128	132	139	147	156	173	191	196	199	203	213	217	220	226	234	252	573
1993	46	93	100	108	114	117	124	131	139	155	170	175	178	181	190	194	197	201	209	225	512
1992	40	81	88	95	101	103	109	116	122	136	150	154	157	159	168	170	173	177	184	198	450
1991	35	70	76	82	87	89	94	100	106	117	129	133	135	138	145	147	149	153	159	171	389
1990	29	59	64	69	73	75	79	84	89	99	109	112	114	116	122	124	126	129	134	144	327
1989	24	48	52	56	59	61	64	68	72	80	88	91	92	94	99	100	102	104	108	117	266
30년 이상	18	37	40	43	45	47	49	52	55	62	68	70	71	72	76	77	78	80	83	90	204

건물신축가격기준액 : 690,000원		구조번호 : 5 90 (보강콘크리트조, 횡토조, 보강블록조, ALC조, 시멘트벽돌조)																			
지역번호 : 6(개별공시지가 150,000원 초과 - 200,000원 이하)		위치지수 : 90																			
용도별 분류번호	용도번호 (50)	용도번호 (31)	용도번호 (47)	용도번호 (4)	용도번호 (48)	용도번호 (46)	용도번호 (38)	용도번호 (37)	용도번호 (39)	용도번호 (3)	용도번호 (12)	용도번호 (26)	용도번호 (29)	용도번호 (36)	용도번호 (17)	용도번호 (8)	용도번호 (22)	용도번호 (24)	용도번호 (11)	용도번호 (5)	용도번호 (40)
건축년도	30	60	65	70	74	76	80	85	90	100	110	113	115	117	123	125	127	130	135	145	330
2018	167	335	363	391	413	424	447	475	503	558	614	631	642	653	687	698	709	726	754	810	1,844
2017	162	325	352	379	401	412	433	460	487	542	596	612	623	634	666	677	688	704	731	786	1,789
2016	157	315	341	367	388	399	420	446	472	525	577	593	604	614	646	656	667	682	709	761	1,733
2015	152	305	330	356	376	386	406	432	457	508	559	574	584	595	625	635	645	661	686	737	1,678
2014	147	295	319	344	363	373	393	418	442	491	541	555	565	575	604	614	624	639	663	713	1,623
2013	142	285	308	332	351	361	380	403	427	475	522	536	546	555	584	593	603	617	641	688	1,567
2012	137	274	297	320	339	348	366	389	412	458	504	517	527	536	563	572	582	595	618	664	1,512
2011	132	264	286	309	326	335	353	375	397	441	485	498	507	516	543	551	560	573	596	640	1,457
2010	127	254	276	297	314	322	339	361	382	424	467	479	488	496	522	530	539	552	573	615	1,401
2009	122	244	265	285	301	310	326	346	367	407	448	461	469	477	501	509	518	530	550	591	1,346
2008	117	234	254	273	289	297	312	332	352	391	430	442	449	457	481	489	496	508	528	567	1,291
2007	112	224	243	262	277	284	299	318	337	374	411	423	430	438	460	468	475	486	505	542	1,235
2006	107	214	232	250	264	271	286	304	321	357	393	404	411	418	439	447	454	465	482	518	1,180
2005	102	204	221	238	252	259	272	289	306	340	375	385	392	398	419	426	432	443	460	494	1,125
2004	97	194	210	226	239	246	259	275	291	324	356	366	372	379	398	405	411	421	437	470	1,069
2003	92	184	199	215	227	233	245	261	276	307	338	347	353	359	378	384	390	399	414	445	1,014
2002	87	174	188	203	215	220	232	247	261	290	319	328	334	340	357	363	369	377	392	421	959
2001	82	164	178	191	202	208	219	232	246	273	301	309	314	320	336	342	347	356	369	397	903
2000	77	154	167	179	190	195	205	218	231	257	282	290	295	300	316	321	326	334	347	372	848
1999	72	144	156	168	177	182	192	204	216	240	264	271	276	281	295	300	305	312	324	348	793
1998	67	134	145	156	165	169	178	190	201	223	245	252	257	261	274	279	283	290	301	324	737
1997	62	124	134	144	153	157	165	175	186	206	227	233	237	241	254	258	262	268	279	299	682
1996	57	114	123	133	140	144	152	161	171	190	209	214	218	222	233	237	241	247	256	275	627
1995	51	103	112	121	128	131	138	147	155	173	190	195	199	202	213	216	220	225	233	251	571
1994	46	93	101	109	115	118	125	133	140	156	172	176	179	183	192	195	198	203	211	226	516
1993	41	83	90	97	103	106	111	118	125	139	153	157	160	163	171	174	177	181	188	202	461
1992	36	73	79	86	90	93	98	104	110	122	135	138	141	143	151	153	156	159	165	178	405
1991	31	63	69	74	78	80	84	90	95	106	116	119	122	124	130	132	134	138	143	153	350
1990	26	53	58	62	66	67	71	76	80	89	98	101	102	104	109	111	113	116	120	129	295
1989	21	43	47	50	53	55	58	61	65	72	79	82	83	85	89	90	92	94	98	105	239
30년 이상	16	33	36	39	41	42	44	47	50	55	61	63	64	65	68	69	70	72	75	81	184

건물신축가격기준액 : 690,000원		구조번호 : 6 78 (목조)																			
지역번호 : 6(개별공시지가 150,000원 초과 - 200,000원 이하)		위치지수 : 90																			
용도별 분류번호	용도번호 (50)	용도번호 (31)	용도번호 (47)	용도번호 (4)	용도번호 (48)	용도번호 (46)	용도번호 (38)	용도번호 (37)	용도번호 (39)	용도번호 (3)	용도번호 (12)	용도번호 (26)	용도번호 (29)	용도번호 (36)	용도번호 (17)	용도번호 (8)	용도번호 (22)	용도번호 (24)	용도번호 (11)	용도번호 (5)	용도번호 (40)
건축년도	30	60	65	70	74	76	80	85	90	100	110	113	115	117	123	125	127	130	135	145	330
2018	145	290	314	339	358	368	387	411	435	484	532	547	557	566	595	605	615	629	653	702	1,598
2017	140	281	305	328	347	357	375	399	422	469	516	530	540	549	577	587	596	610	634	681	1,550
2016	136	273	295	318	336	346	364	387	409	455	500	514	523	532	560	569	578	591	614	660	1,502
2015	132	264	286	308	326	334	352	374	396	440	484	498	506	515	542	550	559	573	595	639	1,454
2014	127	255	277	298	315	323	341	362	383	426	468	481	490	498	524	532	541	554	575	618	1,406
2013	123	247	267	288	304	312	329	349	370	411	452	465	473	481	506	514	522	535	555	596	1,358
2012	119	238	258	278	293	301	317	337	357	397	436	448	456	464	488	496	504	516	536	575	1,310
2011	114	229	248	267	283	290	306	325	344	382	420	432	440	447	470	478	485	497	516	554	1,262
2010	110	220	239	257	272	279	294	312	331	368	404	415	423	430	452	460	467	478	496	533	1,214
2009	106	212	229	247	261	268	282	300	318	353	388	399	406	413	434	441	449	459	477	512	1,166
2008	101	203	220	237	250	257	271	288	305	339	372	383	389	396	417	423	430	440	457	491	1,118
2007	97	194	210	227	240	246	259	275	292	324	356	366	373	379	399	405	412	421	438	470	1,070
2006	93	186	201	217	229	235	248	263	279	310	341	350	356	362	381	387	393	403	418	449	1,023
2005	88	177	192	206	218	224	236	251	265	295	325	333	339	345	363	369	375	384	398	428	975
2004	84	168	182	196	207	213	224	238	252	280	309	317	323	328	345	351	356	365	379	407	927
2003	79	159	173	186	197	202	213	226	239	266	293	301	306	311	327	333	338	346	359	386	879
2002	75	151	163	176	186	191	201	214	226	251	277	284	289	294	309	314	319	327	340	365	831
2001	71	142	154	166	175	180	189	201	213	237	261	268	272	277	291	296	301	308	320	344	783
2000	66	133	144	155	164	169	178	189	200	222	245	251	256	260	274	278	282	289	300	323	735
1999	62	124	135	145	154	158	166	177	187	208	229	235	239	243	256	260	264	270	281	302	687
1998	58	116	125	135	143	147	155	164	174	193	213	218	222	226	238	242	246	251	261	280	639
1997	53	107	116	125	132	136	143	152	161	179	197	202	206	209	220	224	227	232	241	259	591
1996	49	98	107	115	121	125	131	139	148	164	181	186	189	192	202	205	209	214	222	238	543
1995	45	90	97	105	111	114	120	127	135	150	165	169	172	175	184	187	190	195	202	217	495
1994	40	81	88	94	100	103	108	115	122	135	149	153	155	158	166	169	172	176	183	196	447
1993	36	72	78	84	89	92	96	102	108	121	133	136	139	141	148	151	153	157	163	175	399
1992	31	63	69	74	78	80	85	90	95	106	117	120	122	124	131	133	135	138	143	154	351
1991	27	55	59	64	68	69	73	78	82	92	101	103	105	107	113	115	116	119	124	133	303
1990	23	46	50	54	57	58	62	65	69	77	85	87	89	90	95	96	98	100	104	112	255
1989	18	37	40	44	46	47	50	53	56	62	69	71	72	73	77	78	79	81	85	91	207
30년 이상	14	29	31	33	35	36	38	41	43	48	53	54	55	56	59	60	61	62	65	70	159

건물신축가격기준액 : 690,000원																				구조번호 : 7		60		(경량철골조, 시멘트블록조)	
지역번호 : 6(개별공시지가 150,000원 초과 - 200,000원 이하)																		위치지수 : 90							
용도별 분류번호	용도번호 (50)	용도번호 (31)	용도번호 (47)	용도번호 (4)	용도번호 (48)	용도번호 (46)	용도번호 (38)	용도번호 (37)	용도번호 (39)	용도번호 (3)	용도번호 (12)	용도번호 (26)	용도번호 (29)	용도번호 (36)	용도번호 (17)	용도번호 (8)	용도번호 (22)	용도번호 (24)	용도번호 (11)	용도번호 (5)	용도번호 (40)				
건축년도	30	60	65	70	74	76	80	85	90	100	110	113	115	117	123	125	127	130	135	145	330				
2018	111	223	242	260	275	283	298	316	335	372	409	421	428	435	458	465	473	484	503	540	1,229				
2017	106	213	231	249	263	270	284	302	320	355	391	402	409	416	437	444	451	462	480	515	1,174				
2016	101	203	220	237	250	257	271	288	305	339	372	383	389	396	417	423	430	440	457	491	1,118				
2015	96	193	209	225	238	244	257	273	290	322	354	364	370	377	396	402	409	418	435	467	1,063				
2014	91	183	198	213	226	232	244	259	274	305	336	345	351	357	375	381	388	397	412	443	1,008				
2013	86	173	187	202	213	219	231	245	259	288	317	326	332	337	355	360	366	375	389	418	952				
2012	81	163	176	190	201	206	217	231	244	271	299	307	312	318	334	339	345	353	367	394	897				
2011	76	153	165	178	188	193	204	216	229	255	280	288	293	298	313	319	324	331	344	370	842				
2010	71	143	155	166	176	181	190	202	214	238	262	269	274	279	293	298	302	310	321	345	786				
2009	66	133	144	155	164	168	177	188	199	221	243	250	254	259	272	277	281	288	299	321	731				
2008	61	122	133	143	151	155	163	174	184	204	225	231	235	239	252	256	260	266	276	297	676				
2007	56	112	122	131	139	143	150	159	169	188	206	212	216	220	231	235	238	244	254	272	620				
2006	51	102	111	119	126	130	137	145	154	171	188	193	197	200	210	214	217	222	231	248	565				
2005	46	92	100	108	114	117	123	131	139	154	170	174	177	180	190	193	196	201	208	224	510				
2004	41	82	89	96	102	104	110	117	124	137	151	155	158	161	169	172	175	179	186	199	454				
2003	36	72	78	84	89	92	96	102	108	121	133	136	139	141	148	151	153	157	163	175	399				
2002	31	62	67	73	77	79	83	88	93	104	114	117	119	122	128	130	132	135	140	151	344				
2001	26	52	56	61	64	66	70	74	78	87	96	98	100	102	107	109	111	113	118	126	288				
2000	21	42	46	49	52	53	56	60	63	70	77	79	81	82	87	88	89	92	95	102	233				
1999	16	32	35	37	39	41	43	45	48	54	59	61	62	63	66	67	68	70	72	78	178				
20년 이상	11	22	24	26	27	28	29	31	33	37	40	42	42	43	45	46	47	48	50	54	122				

건물신축가격기준액 : 690,000원		구조번호 : 7 60 (와이어패널조)																			
지역번호 : 6(개별공시지가 150,000원 초과 - 200,000원 이하)		위치지수 : 90																			
용도별 분류번호	용도번호 (50)	용도번호 (31)	용도번호 (47)	용도번호 (4)	용도번호 (48)	용도번호 (46)	용도번호 (38)	용도번호 (37)	용도번호 (39)	용도번호 (3)	용도번호 (12)	용도번호 (26)	용도번호 (29)	용도번호 (36)	용도번호 (17)	용도번호 (8)	용도번호 (22)	용도번호 (24)	용도번호 (11)	용도번호 (5)	용도번호 (40)
건축년도	30	60	65	70	74	76	80	85	90	100	110	113	115	117	123	125	127	130	135	145	330
2018	111	223	242	260	275	283	298	316	335	372	409	421	428	435	458	465	473	484	503	540	1,229
2017	108	216	234	252	267	274	289	307	325	361	397	408	415	422	444	451	459	469	487	524	1,192
2016	105	210	227	245	259	266	280	297	315	350	385	395	402	409	430	437	444	455	472	507	1,155
2015	101	203	220	237	250	257	271	288	305	339	372	383	389	396	417	423	430	440	457	491	1,118
2014	98	196	213	229	242	249	262	278	295	327	360	370	377	383	403	409	416	426	442	475	1,082
2013	95	190	205	221	234	240	253	269	285	316	348	357	364	370	389	395	402	411	427	459	1,045
2012	91	183	198	213	226	232	244	259	274	305	336	345	351	357	375	381	388	397	412	443	1,008
2011	88	176	191	206	217	223	235	250	264	294	323	332	338	344	362	367	373	382	397	426	971
2010	84	169	184	198	209	215	226	240	254	283	311	319	325	331	348	353	359	368	382	410	934
2009	81	163	176	190	201	206	217	231	244	271	299	307	312	318	334	339	345	353	367	394	897
2008	78	156	169	182	193	198	208	221	234	260	286	294	299	305	320	326	331	339	352	378	860
2007	74	149	162	174	184	189	199	212	224	249	274	282	287	292	307	312	317	324	337	361	823
2006	71	143	155	166	176	181	190	202	214	238	262	269	274	279	293	298	302	310	321	345	786
2005	68	136	147	159	168	172	181	193	204	227	250	256	261	265	279	284	288	295	306	329	750
2004	64	129	140	151	159	164	172	183	194	216	237	244	248	252	265	270	274	280	291	313	713
2003	61	122	133	143	151	155	163	174	184	204	225	231	235	239	252	256	260	266	276	297	676
2002	58	116	125	135	143	147	155	164	174	193	213	218	222	226	238	242	246	251	261	280	639
2001	54	109	118	127	135	138	146	155	164	182	200	206	209	213	224	228	231	237	246	264	602
2000	51	102	111	119	126	130	137	145	154	171	188	193	197	200	210	214	217	222	231	248	565
1999	48	96	104	112	118	121	128	136	144	160	176	181	184	187	197	200	203	208	216	232	528
1998	44	89	96	104	110	113	119	126	134	149	163	168	171	174	183	186	189	193	201	216	491
1997	41	82	89	96	102	104	110	117	124	137	151	155	158	161	169	172	175	179	186	199	454
1996	38	76	82	88	93	96	101	107	114	126	139	143	145	148	155	158	160	164	171	183	418
1995	34	69	75	80	85	87	92	98	103	115	127	130	132	135	142	144	146	150	155	167	381
1994	31	62	67	73	77	79	83	88	93	104	114	117	119	122	128	130	132	135	140	151	344
1993	27	55	60	65	68	70	74	79	83	93	102	105	107	108	114	116	118	121	125	135	307
1992	24	49	53	57	60	62	65	69	73	81	90	92	94	95	100	102	104	106	110	118	270
1991	21	42	46	49	52	53	56	60	63	70	77	79	81	82	87	88	89	92	95	102	233
1990	17	35	38	41	44	45	47	50	53	59	65	67	68	69	73	74	75	77	80	86	196
1989	14	29	31	33	35	36	38	41	43	48	53	54	55	56	59	60	61	62	65	70	159
30년 이상	11	22	24	26	27	28	29	31	33	37	40	42	42	43	45	46	47	48	50	54	122

건물신축가격기준액 : 690,000원		구조번호 : 8 50 (조립식패널조, FRP 패널조)																			
지역번호 : 6(개별공시지가 150,000원 초과 - 200,000원 이하)		위치지수 : 90																			
용도별 분류번호	용도번호 (50)	용도번호 (31)	용도번호 (47)	용도번호 (4)	용도번호 (48)	용도번호 (46)	용도번호 (38)	용도번호 (37)	용도번호 (39)	용도번호 (3)	용도번호 (12)	용도번호 (26)	용도번호 (29)	용도번호 (36)	용도번호 (17)	용도번호 (8)	용도번호 (22)	용도번호 (24)	용도번호 (11)	용도번호 (5)	용도번호 (40)
건축년도	30	60	65	70	74	76	80	85	90	100	110	113	115	117	123	125	127	130	135	145	330
2018	93	186	201	217	229	235	248	263	279	310	341	350	357	363	381	388	394	403	419	450	1,024
2017	88	177	192	207	219	225	237	252	266	296	326	335	341	346	364	370	376	385	400	429	978
2016	84	169	183	197	209	214	226	240	254	282	310	319	324	330	347	353	358	367	381	409	932
2015	80	161	174	188	198	204	214	228	241	268	295	303	308	314	330	335	341	349	362	389	886
2014	76	152	165	178	188	193	203	216	229	254	280	287	292	297	313	318	323	330	343	369	840
2013	72	144	156	168	178	182	192	204	216	240	264	271	276	281	295	300	305	312	324	348	794
2012	67	135	147	158	167	172	181	192	203	226	249	256	260	265	278	283	287	294	305	328	747
2011	63	127	138	148	157	161	170	180	191	212	233	240	244	248	261	265	270	276	287	308	701
2010	59	119	129	139	147	151	158	168	178	198	218	224	228	232	244	248	252	258	268	288	655
2009	55	110	120	129	136	140	147	157	166	184	203	208	212	216	227	230	234	240	249	267	609
2008	51	102	111	119	126	129	136	145	153	170	187	192	196	199	210	213	216	222	230	247	563
2007	47	94	101	109	116	119	125	133	141	156	172	177	180	183	192	196	199	203	211	227	517
2006	42	85	92	99	105	108	114	121	128	142	157	161	164	167	175	178	181	185	192	207	471
2005	38	77	83	90	95	97	103	109	115	128	141	145	148	150	158	161	163	167	173	186	425
2004	34	68	74	80	85	87	91	97	103	114	126	129	132	134	141	143	145	149	155	166	379
2003	30	60	65	70	74	76	80	85	90	100	111	114	116	118	124	126	128	131	136	146	333
2002	26	52	56	60	64	66	69	73	78	86	95	98	99	101	106	108	110	113	117	126	286
2001	21	43	47	51	53	55	58	62	65	72	80	82	83	85	89	91	92	94	98	105	240
2000	17	35	38	41	43	44	47	50	53	58	64	66	67	69	72	73	74	76	79	85	194
1999	13	27	29	31	33	34	36	38	40	45	49	50	51	52	55	56	57	58	60	65	148
20년 이상	9	18	20	21	22	23	24	26	27	31	34	35	35	36	38	38	39	40	41	45	102

(단위 : 천 원)

건물신축가격기준액 : 690,000원		구조번호 : 9 40 (석회 및 흙벽돌조, 돌담 및 토담조)																			
지역번호 : 6(개별공시지가 150,000원 초과 - 200,000원 이하)		위치지수 : 90																			
용도별 분류번호	용도번호 (50)	용도번호 (31)	용도번호 (47)	용도번호 (4)	용도번호 (48)	용도번호 (46)	용도번호 (38)	용도번호 (37)	용도번호 (39)	용도번호 (3)	용도번호 (12)	용도번호 (26)	용도번호 (29)	용도번호 (36)	용도번호 (17)	용도번호 (8)	용도번호 (22)	용도번호 (24)	용도번호 (11)	용도번호 (5)	용도번호 (40)
건축년도	30	60	65	70	74	76	80	85	90	100	110	113	115	117	123	125	127	130	135	145	330
2018	74	149	161	173	183	188	198	211	223	248	273	280	285	290	305	310	315	322	335	360	819
2017	67	135	146	158	167	171	180	192	203	226	248	255	259	264	278	282	287	293	305	327	745
2016	61	122	132	142	150	154	162	173	183	203	224	230	234	238	250	254	258	264	274	295	672
2015	54	108	117	126	134	137	145	154	163	181	199	204	208	212	223	226	230	235	244	262	598
2014	47	95	103	111	117	120	127	135	143	158	174	179	182	186	195	198	201	206	214	230	524
2013	40	81	88	95	101	103	109	116	122	136	150	154	157	159	168	170	173	177	184	198	450
2012	34	68	74	79	84	86	91	97	102	114	125	129	131	133	140	142	145	148	154	165	377
2011	27	55	59	64	68	69	73	78	82	91	101	103	105	107	113	114	116	119	124	133	303
2010	20	41	45	48	51	52	55	59	62	69	76	78	79	81	85	86	88	90	93	100	229
2009	14	28	30	33	34	35	37	40	42	47	51	53	54	55	58	58	59	61	63	68	155
10년 이상	7	14	16	17	18	18	19	21	22	24	27	28	28	29	30	31	31	32	33	36	81

건물신축가격기준액 : 690,000원		구조번호 : 10 30 (컨테이너건물)																			
지역번호 : 6(개별공시지가 150,000원 초과 - 200,000원 이하)		위치지수 : 90																			
용도별 분류번호	용도번호 (50)	용도번호 (31)	용도번호 (47)	용도번호 (4)	용도번호 (48)	용도번호 (46)	용도번호 (38)	용도번호 (37)	용도번호 (39)	용도번호 (3)	용도번호 (12)	용도번호 (26)	용도번호 (29)	용도번호 (36)	용도번호 (17)	용도번호 (8)	용도번호 (22)	용도번호 (24)	용도번호 (11)	용도번호 (5)	용도번호 (40)
건축년도	30	60	65	70	74	76	80	85	90	100	110	113	115	117	123	125	127	130	135	145	330
2018	55	111	121	130	137	141	149	158	167	186	204	210	214	217	229	232	236	242	251	270	614
2017	50	101	110	118	125	128	135	144	152	169	186	191	194	198	208	211	215	220	228	245	559
2016	45	91	99	106	113	116	122	129	137	152	168	172	175	178	187	190	194	198	206	221	504
2015	40	81	88	95	100	103	108	115	122	135	149	153	156	159	167	169	172	176	183	197	448
2014	35	71	77	83	88	90	95	101	107	119	131	134	137	139	146	149	151	155	160	172	393
2013	30	61	66	71	75	77	81	87	92	102	112	115	117	119	126	128	130	133	138	148	338
2012	25	51	55	59	63	65	68	72	77	85	94	96	98	100	105	107	108	111	115	124	282
2011	20	41	44	48	51	52	55	58	62	68	75	77	79	80	84	86	87	89	93	99	227
2010	15	31	33	36	38	39	41	44	46	52	57	58	59	61	64	65	66	67	70	75	172
2009	10	21	23	24	26	26	28	30	31	35	38	39	40	41	43	44	44	46	47	51	116
10년 이상	5	11	12	13	13	14	14	15	16	18	20	21	21	21	22	23	23	24	25	27	61

건물신축가격기준액 : 690,000원		구조번호 : 11 25 (철파이프조)																			
지역번호 : 6(개별공시지가 150,000원 초과 - 200,000원 이하)		위치지수 : 90																			
용도별 분류번호	용도번호 (50)	용도번호 (31)	용도번호 (47)	용도번호 (4)	용도번호 (48)	용도번호 (46)	용도번호 (38)	용도번호 (37)	용도번호 (39)	용도번호 (3)	용도번호 (12)	용도번호 (26)	용도번호 (29)	용도번호 (36)	용도번호 (17)	용도번호 (8)	용도번호 (22)	용도번호 (24)	용도번호 (11)	용도번호 (5)	용도번호 (40)
건축년도	30	60	65	70	74	76	80	85	90	100	110	113	115	117	123	125	127	130	135	145	330
2018	46	93	100	108	114	117	124	131	139	155	170	175	178	181	190	194	197	201	209	225	512
2017	42	84	91	98	104	107	113	120	127	141	155	159	162	165	173	176	179	183	190	204	466
2016	38	76	82	89	94	96	101	108	114	127	140	143	146	148	156	159	161	165	171	184	420
2015	33	67	73	79	83	86	90	96	101	113	124	128	130	132	139	141	143	147	152	164	373
2014	29	59	64	69	73	75	79	84	89	99	109	112	114	116	122	124	126	129	134	144	327
2013	25	51	55	59	63	64	68	72	76	85	93	96	98	99	105	106	108	111	115	123	281
2012	21	42	46	49	52	54	57	60	64	71	78	80	82	83	87	89	90	92	96	103	235
2011	17	34	37	40	42	43	45	48	51	57	63	64	66	67	70	71	72	74	77	83	189
2010	13	26	28	30	32	33	34	36	39	43	47	49	49	50	53	54	55	56	58	63	143
2009	8	17	19	20	21	22	23	25	26	29	32	33	33	34	36	36	37	38	39	42	97
10년 이상	4	9	10	10	11	11	12	13	13	15	17	17	17	18	19	19	19	20	20	22	51

건물신축가격기준액 : 690,000원		구조번호 : 1 140 (통나무조)																			
지역번호 : 7(개별공시지가 200,000원 초과 - 350,000원 이하)		위치지수 : 92																			
용도별 분류번호	용도번호 (50)	용도번호 (31)	용도번호 (47)	용도번호 (4)	용도번호 (48)	용도번호 (46)	용도번호 (38)	용도번호 (37)	용도번호 (39)	용도번호 (3)	용도번호 (12)	용도번호 (26)	용도번호 (29)	용도번호 (36)	용도번호 (17)	용도번호 (8)	용도번호 (22)	용도번호 (24)	용도번호 (11)	용도번호 (5)	용도번호 (40)
건축년도	30	60	65	70	74	76	80	85	90	100	110	113	115	117	123	125	127	130	135	145	330
2018	266	533	577	622	657	675	710	755	799	888	977	1,004	1,022	1,039	1,093	1,110	1,128	1,155	1,199	1,288	2,932
2017	262	524	568	612	647	664	699	743	787	874	961	988	1,005	1,023	1,075	1,093	1,110	1,136	1,180	1,268	2,885
2016	258	516	559	602	636	653	688	731	774	860	946	972	989	1,006	1,058	1,075	1,092	1,118	1,161	1,247	2,838
2015	253	507	549	592	626	643	676	719	761	846	930	956	972	989	1,040	1,057	1,074	1,099	1,142	1,226	2,792
2014	249	499	540	582	615	632	665	707	748	831	915	939	956	973	1,023	1,039	1,056	1,081	1,122	1,206	2,745
2013	245	490	531	572	605	621	654	694	735	817	899	923	940	956	1,005	1,022	1,038	1,062	1,103	1,185	2,698
2012	241	482	522	562	594	610	642	682	723	803	883	907	923	939	988	1,004	1,020	1,044	1,084	1,164	2,651
2011	236	473	512	552	583	599	631	670	710	789	868	891	907	923	970	986	1,002	1,025	1,065	1,144	2,604
2010	232	464	503	542	573	588	619	658	697	774	852	875	891	906	953	968	984	1,007	1,046	1,123	2,557
2009	228	456	494	532	562	578	608	646	684	760	836	859	874	890	935	950	966	988	1,027	1,103	2,510
2008	223	447	485	522	552	567	597	634	671	746	821	843	858	873	918	933	948	970	1,007	1,082	2,463
2007	219	439	475	512	541	556	585	622	659	732	805	827	842	856	900	915	930	951	988	1,061	2,416
2006	215	430	466	502	531	545	574	610	646	718	789	811	825	840	883	897	911	933	969	1,041	2,369
2005	211	422	457	492	520	534	563	598	633	703	774	795	809	823	865	879	893	915	950	1,020	2,322
2004	206	413	448	482	510	524	551	586	620	689	758	779	793	806	848	862	875	896	931	999	2,275
2003	202	405	439	472	499	513	540	574	607	675	742	763	776	790	830	844	857	878	911	979	2,228
2002	198	396	429	462	489	502	528	562	595	661	727	747	760	773	813	826	839	859	892	958	2,181
2001	194	388	420	452	478	491	517	549	582	646	711	731	744	756	795	808	821	841	873	938	2,135
2000	189	379	411	442	468	480	506	537	569	632	696	715	727	740	778	790	803	822	854	917	2,088
1999	185	371	402	432	457	470	494	525	556	618	680	698	711	723	760	773	785	804	835	896	2,041
1998	181	362	392	423	447	459	483	513	543	604	664	682	694	707	743	755	767	785	815	876	1,994
1997	177	354	383	413	436	448	472	501	531	590	649	666	678	690	725	737	749	767	796	855	1,947
1996	172	345	374	403	426	437	460	489	518	575	633	650	662	673	708	719	731	748	777	835	1,900
1995	168	337	365	393	415	426	449	477	505	561	617	634	645	657	690	702	713	730	758	814	1,853
1994	164	328	355	383	405	416	437	465	492	547	602	618	629	640	673	684	695	711	739	793	1,806
1993	159	319	346	373	394	405	426	453	479	533	586	602	613	623	655	666	677	693	719	773	1,759
1992	155	311	337	363	384	394	415	441	467	519	570	586	596	607	638	648	659	674	700	752	1,712
1991	151	302	328	353	373	383	403	429	454	504	555	570	580	590	620	630	641	656	681	731	1,665
1990	147	294	318	343	363	372	392	416	441	490	539	554	564	573	603	613	623	637	662	711	1,618
1989	142	285	309	333	352	362	381	404	428	476	523	538	547	557	585	595	604	619	643	690	1,571
1988	138	277	300	323	341	351	369	392	415	462	508	522	531	540	568	577	586	600	623	670	1,525

용도별 분류번호	용도번호 (50)	용도번호 (31)	용도번호 (47)	용도번호 (4)	용도번호 (48)	용도번호 (46)	용도번호 (38)	용도번호 (37)	용도번호 (39)	용도번호 (3)	용도번호 (12)	용도번호 (26)	용도번호 (29)	용도번호 (36)	용도번호 (17)	용도번호 (8)	용도번호 (22)	용도번호 (24)	용도번호 (11)	용도번호 (5)	용도번호 (40)
건축년도	30	60	65	70	74	76	80	85	90	100	110	113	115	117	123	125	127	130	135	145	330
1987	134	268	291	313	331	340	358	380	403	447	492	506	515	524	550	559	568	582	604	649	1,478
1986	130	260	281	303	320	329	346	368	390	433	477	490	498	507	533	542	550	563	585	628	1,431
1985	125	251	272	293	310	318	335	356	377	419	461	474	482	490	515	524	532	545	566	608	1,384
1984	121	243	263	283	299	307	324	344	364	405	445	457	466	474	498	506	514	526	547	587	1,337
1983	117	234	254	273	289	297	312	332	351	391	430	441	449	457	480	488	496	508	527	567	1,290
1982	113	226	244	263	278	286	301	320	339	376	414	425	433	440	463	471	478	489	508	546	1,243
1981	108	217	235	253	268	275	290	308	326	362	398	409	416	424	445	453	460	471	489	525	1,196
1980	104	209	226	243	257	264	278	296	313	348	383	393	400	407	428	435	442	452	470	505	1,149
1979	100	200	217	233	247	253	267	284	300	334	367	377	384	390	411	417	424	434	451	484	1,102
1978	95	191	207	223	236	243	255	271	287	319	351	361	367	374	393	399	406	415	431	463	1,055
1977	91	183	198	214	226	232	244	259	275	305	336	345	351	357	376	382	388	397	412	443	1,008
1976	87	174	189	204	215	221	233	247	262	291	320	329	335	341	358	364	370	378	393	422	961
1975	83	166	180	194	205	210	221	235	249	277	305	313	318	324	341	346	352	360	374	402	915
1974	78	157	170	184	194	199	210	223	236	263	289	297	302	307	323	328	334	341	355	381	868
1973	74	149	161	174	184	189	199	211	223	248	273	281	286	291	306	311	316	323	335	360	821
1972	70	140	152	164	173	178	187	199	211	234	258	265	269	274	288	293	297	305	316	340	774
1971	66	132	143	154	163	167	176	187	198	220	242	249	253	257	271	275	279	286	297	319	727
1970	61	123	134	144	152	156	164	175	185	206	226	232	237	241	253	257	261	268	278	298	680
1969	57	115	124	134	142	145	153	163	172	191	211	216	220	224	236	239	243	249	259	278	633
50년 이상	53	106	115	124	131	135	142	151	159	177	195	200	204	207	218	222	225	231	239	257	586

건물신축가격기준액 : 690,000원		구조번호 : 2 125 (목구조)																			
지역번호 : 7(개별공시지가 200,000원 초과 - 350,000원 이하)		위치지수 : 92																			
용도별 분류번호	용도번호 (50)	용도번호 (31)	용도번호 (47)	용도번호 (4)	용도번호 (48)	용도번호 (46)	용도번호 (38)	용도번호 (37)	용도번호 (39)	용도번호 (3)	용도번호 (12)	용도번호 (26)	용도번호 (29)	용도번호 (36)	용도번호 (17)	용도번호 (8)	용도번호 (22)	용도번호 (24)	용도번호 (11)	용도번호 (5)	용도번호 (40)
건축년도	30	60	65	70	74	76	80	85	90	100	110	113	115	117	123	125	127	130	135	145	330
2018	238	476	515	555	587	603	634	674	714	793	872	896	912	928	976	991	1,007	1,031	1,071	1,150	2,618
2017	233	466	505	544	575	590	622	660	699	777	855	878	894	909	956	972	987	1,010	1,049	1,127	2,566
2016	228	457	495	533	563	578	609	647	685	761	837	860	876	891	936	952	967	990	1,028	1,104	2,513
2015	223	447	484	522	551	566	596	634	671	745	820	842	857	872	917	932	947	969	1,006	1,081	2,461
2014	219	438	474	511	540	554	584	620	657	730	803	824	839	854	897	912	927	949	985	1,058	2,409
2013	214	428	464	499	528	542	571	607	642	714	785	806	821	835	878	892	906	928	964	1,035	2,356
2012	209	418	453	488	516	530	558	593	628	698	768	789	803	816	858	872	886	907	942	1,012	2,304
2011	204	409	443	477	504	518	545	580	614	682	750	771	784	798	839	853	866	887	921	989	2,251
2010	199	399	433	466	493	506	533	566	599	666	733	753	766	779	819	833	846	866	899	966	2,199
2009	195	390	422	455	481	494	520	553	585	650	715	735	748	761	800	813	826	845	878	943	2,147
2008	190	380	412	444	469	482	507	539	571	634	698	717	730	742	780	793	806	825	856	920	2,094
2007	185	371	402	433	458	470	495	526	557	618	680	699	711	724	761	773	786	804	835	897	2,042
2006	180	361	391	422	446	458	482	512	542	603	663	681	693	705	741	753	765	783	814	874	1,990
2005	176	352	381	411	434	446	469	499	528	587	645	663	675	687	722	733	745	763	792	851	1,937
2004	171	342	371	399	422	434	457	485	514	571	628	645	657	668	702	714	725	742	771	828	1,885
2003	166	333	361	388	411	422	444	472	499	555	610	627	638	649	683	694	705	722	749	805	1,832
2002	161	323	350	377	399	410	431	458	485	539	593	609	620	631	663	674	685	701	728	782	1,780
2001	157	314	340	366	387	398	418	445	471	523	576	591	602	612	644	654	665	680	707	759	1,728
2000	152	304	330	355	375	385	406	431	457	507	558	573	584	594	624	634	644	660	685	736	1,675
1999	147	295	319	344	364	373	393	418	442	491	541	555	565	575	605	614	624	639	664	713	1,623
1998	142	285	309	333	352	361	380	404	428	476	523	537	547	557	585	595	604	618	642	690	1,571
1997	138	276	299	322	340	349	368	391	414	460	506	520	529	538	566	575	584	598	621	667	1,518
1996	133	266	288	311	328	337	355	377	399	444	488	502	511	519	546	555	564	577	599	644	1,466
1995	128	257	278	299	317	325	342	364	385	428	471	484	492	501	527	535	544	557	578	621	1,414
1994	123	247	268	288	305	313	330	350	371	412	453	466	474	482	507	515	524	536	557	598	1,361
1993	119	238	257	277	293	301	317	337	357	396	436	448	456	464	488	495	503	515	535	575	1,309
1992	114	228	247	266	281	289	304	323	342	380	418	430	438	445	468	476	483	495	514	552	1,256
1991	109	219	237	255	270	277	292	310	328	365	401	412	419	427	448	456	463	474	492	529	1,204
1990	104	209	226	244	258	265	279	296	314	349	384	394	401	408	429	436	443	453	471	506	1,152
1989	99	199	216	233	246	253	266	283	299	333	366	376	383	389	409	416	423	433	449	483	1,099
1988	95	190	206	222	234	241	253	269	285	317	349	358	365	371	390	396	403	412	428	460	1,047

용도별 분류번호	용도번호 (50)	용도번호 (31)	용도번호 (47)	용도번호 (4)	용도번호 (48)	용도번호 (46)	용도번호 (38)	용도번호 (37)	용도번호 (39)	용도번호 (3)	용도번호 (12)	용도번호 (26)	용도번호 (29)	용도번호 (36)	용도번호 (17)	용도번호 (8)	용도번호 (22)	용도번호 (24)	용도번호 (11)	용도번호 (5)	용도번호 (40)
건축년도	30	60	65	70	74	76	80	85	90	100	110	113	115	117	123	125	127	130	135	145	330
1987	90	180	195	211	223	229	241	256	271	301	331	340	346	352	370	376	382	391	407	437	995
1986	85	171	185	199	211	217	228	242	257	285	314	322	328	334	351	357	362	371	385	414	942
1985	80	161	175	188	199	205	215	229	242	269	296	304	310	315	331	337	342	350	364	391	890
1984	76	152	165	177	187	192	203	215	228	253	279	286	292	297	312	317	322	330	342	368	837
1983	71	142	154	166	176	180	190	202	214	238	261	268	273	278	292	297	302	309	321	345	785
1982	66	133	144	155	164	168	177	188	199	222	244	251	255	259	273	277	282	288	299	322	733
1981	61	123	134	144	152	156	165	175	185	206	226	233	237	241	253	257	262	268	278	299	680
1980	57	114	123	133	140	144	152	161	171	190	209	215	219	222	234	238	241	247	257	276	628
1979	52	104	113	122	129	132	139	148	157	174	192	197	200	204	214	218	221	226	235	253	576
40년 이상	47	95	103	111	117	120	126	134	142	158	174	179	182	185	195	198	201	206	214	230	523

건물신축가격기준액 : 690,000원		구조번호 : 3 120 (철골(철골철근)콘크리트조)																			
지역번호 : 7(개별공시지가 200,000원 초과 - 350,000원 이하)		위치지수 : 92																			
용도별 분류번호	용도번호 (50)	용도번호 (31)	용도번호 (47)	용도번호 (4)	용도번호 (48)	용도번호 (46)	용도번호 (38)	용도번호 (37)	용도번호 (39)	용도번호 (3)	용도번호 (12)	용도번호 (26)	용도번호 (29)	용도번호 (36)	용도번호 (17)	용도번호 (8)	용도번호 (22)	용도번호 (24)	용도번호 (11)	용도번호 (5)	용도번호 (40)
건축년도	30	60	65	70	74	76	80	85	90	100	110	113	115	117	123	125	127	130	135	145	330
2018	228	457	495	533	563	578	609	647	685	761	837	860	876	891	936	952	967	990	1,028	1,104	2,513
2017	224	449	487	524	554	569	599	637	674	749	824	847	862	876	921	936	951	974	1,011	1,086	2,473
2016	221	442	479	516	545	560	589	626	663	737	811	833	847	862	906	921	936	958	995	1,069	2,433
2015	217	435	471	507	536	551	580	616	652	725	797	819	833	848	891	906	920	942	979	1,051	2,393
2014	213	427	463	499	527	541	570	606	641	713	784	805	819	834	876	891	905	926	962	1,033	2,352
2013	210	420	455	490	518	532	560	595	630	700	770	791	805	819	862	876	890	911	946	1,016	2,312
2012	206	413	447	482	509	523	550	585	619	688	757	778	791	805	847	860	874	895	929	998	2,272
2011	202	405	439	473	500	514	541	574	608	676	744	764	777	791	832	845	859	879	913	980	2,232
2010	199	398	431	464	491	504	531	564	597	664	730	750	763	777	817	830	843	863	896	963	2,192
2009	195	391	423	456	482	495	521	554	586	652	717	736	749	762	802	815	828	847	880	945	2,151
2008	191	383	415	447	473	486	511	543	575	639	703	723	735	748	787	799	812	831	863	927	2,111
2007	188	376	407	439	464	477	502	533	564	627	690	709	721	734	772	784	797	815	847	910	2,071
2006	184	369	400	430	455	467	492	523	553	615	677	695	707	720	757	769	781	800	830	892	2,031
2005	180	361	392	422	446	458	482	512	542	603	663	681	693	705	742	754	766	784	814	874	1,990
2004	177	354	384	413	437	449	472	502	532	591	650	667	679	691	727	738	750	768	798	857	1,950
2003	173	347	376	405	428	439	463	492	521	578	636	654	665	677	712	723	735	752	781	839	1,910
2002	170	340	368	396	419	430	453	481	510	566	623	640	651	663	697	708	719	736	765	821	1,870
2001	166	332	360	388	410	421	443	471	499	554	610	626	637	648	682	693	704	720	748	804	1,830
2000	162	325	352	379	401	412	433	461	488	542	596	612	623	634	667	677	688	705	732	786	1,789
1999	159	318	344	371	392	402	424	450	477	530	583	599	609	620	652	662	673	689	715	768	1,749
1998	155	310	336	362	383	393	414	440	466	517	569	585	595	606	637	647	657	673	699	751	1,709
1997	151	303	328	354	374	384	404	429	455	505	556	571	581	591	622	632	642	657	682	733	1,669
1996	148	296	320	345	365	375	394	419	444	493	542	557	567	577	607	617	626	641	666	715	1,628
1995	144	288	312	337	356	365	385	409	433	481	529	544	553	563	592	601	611	625	649	698	1,588
1994	140	281	305	328	347	356	375	398	422	469	516	530	539	549	577	586	595	610	633	680	1,548
1993	137	274	297	319	338	347	365	388	411	457	502	516	525	534	562	571	580	594	617	662	1,508
1992	133	266	289	311	329	338	355	378	400	444	489	502	511	520	547	556	564	578	600	645	1,468
1991	129	259	281	302	320	328	346	367	389	432	475	488	497	506	532	540	549	562	584	627	1,427
1990	126	252	273	294	311	319	336	357	378	420	462	475	483	491	517	525	534	546	567	609	1,387
1989	122	244	265	285	302	310	326	347	367	408	449	461	469	477	502	510	518	530	551	592	1,347
1988	118	237	257	277	293	301	316	336	356	396	435	447	455	463	487	495	503	514	534	574	1,307

용도별 분류번호	용도번호 (50)	용도번호 (31)	용도번호 (47)	용도번호 (4)	용도번호 (48)	용도번호 (46)	용도번호 (38)	용도번호 (37)	용도번호 (39)	용도번호 (3)	용도번호 (12)	용도번호 (26)	용도번호 (29)	용도번호 (36)	용도번호 (17)	용도번호 (8)	용도번호 (22)	용도번호 (24)	용도번호 (11)	용도번호 (5)	용도번호 (40)
건축년도	30	60	65	70	74	76	80	85	90	100	110	113	115	117	123	125	127	130	135	145	330
1987	115	230	249	268	284	291	307	326	345	383	422	433	441	449	472	479	487	499	518	556	1,266
1986	111	223	241	260	275	282	297	315	334	371	408	420	427	434	457	464	472	483	501	539	1,226
1985	107	215	233	251	266	273	287	305	323	359	395	406	413	420	442	449	456	467	485	521	1,186
1984	104	208	225	243	257	263	277	295	312	347	382	392	399	406	427	434	441	451	468	503	1,146
1983	100	201	217	234	248	254	268	284	301	335	368	378	385	392	412	418	425	435	452	486	1,106
1982	96	193	209	226	239	245	258	274	290	322	355	364	371	377	397	403	410	419	436	468	1,065
1981	93	186	202	217	229	236	248	264	279	310	341	351	357	363	382	388	394	404	419	450	1,025
1980	89	179	194	209	220	226	238	253	268	298	328	337	343	349	367	373	379	388	403	432	985
1979	85	171	186	200	211	217	229	243	257	286	315	323	329	335	352	358	363	372	386	415	945
1978	82	164	178	191	202	208	219	233	246	274	301	309	315	320	337	342	348	356	370	397	904
1977	78	157	170	183	193	199	209	222	235	262	288	296	301	306	322	327	332	340	353	379	864
1976	74	149	162	174	184	189	199	212	224	249	274	282	287	292	307	312	317	324	337	362	824
1975	71	142	154	166	175	180	190	202	213	237	261	268	273	278	292	297	301	308	320	344	784
1974	67	135	146	157	166	171	180	191	202	225	248	254	259	263	277	281	286	293	304	326	744
1973	63	127	138	149	157	162	170	181	191	213	234	241	245	249	262	266	270	277	287	309	703
1972	60	120	130	140	148	152	160	170	180	201	221	227	231	235	247	251	255	261	271	291	663
1971	56	113	122	132	139	143	151	160	170	188	207	213	217	221	232	236	239	245	255	273	623
1970	53	106	114	123	130	134	141	150	159	176	194	199	203	206	217	220	224	229	238	256	583
1969	49	98	106	115	121	125	131	139	148	164	180	185	189	192	202	205	208	213	222	238	542
50년 이상	45	91	99	106	112	115	121	129	137	152	167	172	175	178	187	190	193	198	205	220	502

건물신축가격기준액 : 690,000원		구조번호 : 4 100 (철근콘크리트조, 리멘조, 석조, 프리캐스트 콘크리트조)																			
지역번호 : 7(개별공시지가 200,000원 초과 - 350,000원 이하)		위치지수 : 92																			
용도별 분류번호	용도번호 (50)	용도번호 (31)	용도번호 (47)	용도번호 (4)	용도번호 (48)	용도번호 (46)	용도번호 (38)	용도번호 (37)	용도번호 (39)	용도번호 (3)	용도번호 (12)	용도번호 (26)	용도번호 (29)	용도번호 (36)	용도번호 (17)	용도번호 (8)	용도번호 (22)	용도번호 (24)	용도번호 (11)	용도번호 (5)	용도번호 (40)
건축년도	30	60	65	70	74	76	80	85	90	100	110	113	115	117	123	125	127	130	135	145	330
2018	190	380	412	444	469	482	507	539	571	634	698	717	730	742	780	793	806	825	856	920	2,094
2017	186	373	404	435	460	472	497	528	559	622	684	702	715	727	765	777	790	808	839	902	2,052
2016	182	365	396	426	450	463	487	517	548	609	670	688	700	713	749	761	773	792	822	883	2,011
2015	179	358	387	417	441	453	477	507	537	596	656	674	686	698	733	745	757	775	805	865	1,969
2014	175	350	379	408	432	443	467	496	525	584	642	659	671	683	718	730	741	759	788	846	1,927
2013	171	342	371	399	422	434	457	485	514	571	628	645	657	668	702	714	725	742	771	828	1,885
2012	167	335	363	391	413	424	446	474	502	558	614	631	642	653	687	698	709	726	754	810	1,843
2011	163	327	354	382	403	414	436	464	491	545	600	616	627	638	671	682	693	709	737	791	1,801
2010	159	319	346	373	394	405	426	453	479	533	586	602	613	623	655	666	677	693	719	773	1,759
2009	156	312	338	364	385	395	416	442	468	520	572	588	598	609	640	650	661	676	702	754	1,717
2008	152	304	330	355	375	385	406	431	457	507	558	573	584	594	624	634	644	660	685	736	1,675
2007	148	297	321	346	366	376	396	420	445	495	544	559	569	579	609	618	628	643	668	717	1,633
2006	144	289	313	337	357	366	385	410	434	482	530	545	554	564	593	603	612	627	651	699	1,592
2005	140	281	305	328	347	357	375	399	422	469	516	530	540	549	577	587	596	610	634	681	1,550
2004	137	274	297	319	338	347	365	388	411	457	502	516	525	534	562	571	580	594	617	662	1,508
2003	133	266	288	311	328	337	355	377	399	444	488	502	511	519	546	555	564	577	599	644	1,466
2002	129	258	280	302	319	328	345	366	388	431	474	487	496	505	530	539	548	561	582	625	1,424
2001	125	251	272	293	310	318	335	356	377	418	460	473	481	490	515	523	532	544	565	607	1,382
2000	121	243	264	284	300	308	325	345	365	406	446	459	467	475	499	507	515	528	548	589	1,340
1999	118	236	255	275	291	299	314	334	354	393	432	444	452	460	484	491	499	511	531	570	1,298
1998	114	228	247	266	281	289	304	323	342	380	418	430	438	445	468	476	483	495	514	552	1,256
1997	110	220	239	257	272	279	294	312	331	368	405	416	423	430	452	460	467	478	497	533	1,215
1996	106	213	231	248	263	270	284	302	319	355	391	401	408	415	437	444	451	462	479	515	1,173
1995	102	205	222	239	253	260	274	291	308	342	377	387	394	401	421	428	435	445	462	497	1,131
1994	99	198	214	231	244	250	264	280	297	330	363	373	379	386	406	412	419	429	445	478	1,089
1993	95	190	206	222	234	241	253	269	285	317	349	358	365	371	390	396	403	412	428	460	1,047
1992	91	182	198	213	225	231	243	258	274	304	335	344	350	356	374	380	386	396	411	441	1,005
1991	87	175	189	204	216	221	233	248	262	292	321	329	335	341	359	365	370	379	394	423	963
1990	83	167	181	195	206	212	223	237	251	279	307	315	321	326	343	349	354	363	377	405	921
1989	79	159	173	186	197	202	213	226	239	266	293	301	306	311	327	333	338	346	359	386	879
1988	76	152	165	177	187	192	203	215	228	253	279	286	292	297	312	317	322	330	342	368	837

용도별 분류번호	용도번호 (50)	용도번호 (31)	용도번호 (47)	용도번호 (4)	용도번호 (48)	용도번호 (46)	용도번호 (38)	용도번호 (37)	용도번호 (39)	용도번호 (3)	용도번호 (12)	용도번호 (26)	용도번호 (29)	용도번호 (36)	용도번호 (17)	용도번호 (8)	용도번호 (22)	용도번호 (24)	용도번호 (11)	용도번호 (5)	용도번호 (40)
건축년도	30	60	65	70	74	76	80	85	90	100	110	113	115	117	123	125	127	130	135	145	330
1987	72	144	156	168	178	183	192	205	217	241	265	272	277	282	296	301	306	313	325	349	796
1986	68	137	148	159	169	173	182	194	205	228	251	258	262	267	281	285	290	297	308	331	754
1985	64	129	140	151	159	164	172	183	194	215	237	243	248	252	265	269	274	280	291	312	712
1984	60	121	132	142	150	154	162	172	182	203	223	229	233	237	249	253	257	264	274	294	670
1983	57	114	123	133	140	144	152	161	171	190	209	215	219	222	234	238	241	247	257	276	628
1982	53	106	115	124	131	135	142	151	159	177	195	200	204	207	218	222	225	231	239	257	586
1981	49	99	107	115	122	125	132	140	148	165	181	186	189	193	203	206	209	214	222	239	544
1980	45	91	99	106	112	115	121	129	137	152	167	172	175	178	187	190	193	198	205	220	502
1979	41	83	90	97	103	106	111	118	125	139	153	157	160	163	171	174	177	181	188	202	460
40년 이상	38	76	82	88	93	96	101	107	114	126	139	143	146	148	156	158	161	165	171	184	418

건물신축가격기준액 : 690,000원		구조번호 : 4 100 (스틸하우스조, 철골조, 연와조)																			
지역번호 : 7(개별공시지가 200,000원 초과 - 350,000원 이하)		위치지수 : 92																			
용도별 분류번호	용도번호 (50)	용도번호 (31)	용도번호 (47)	용도번호 (4)	용도번호 (48)	용도번호 (46)	용도번호 (38)	용도번호 (37)	용도번호 (39)	용도번호 (3)	용도번호 (12)	용도번호 (26)	용도번호 (29)	용도번호 (36)	용도번호 (17)	용도번호 (8)	용도번호 (22)	용도번호 (24)	용도번호 (11)	용도번호 (5)	용도번호 (40)
건축년도	30	60	65	70	74	76	80	85	90	100	110	113	115	117	123	125	127	130	135	145	330
2018	190	380	412	444	469	482	507	539	571	634	698	717	730	742	780	793	806	825	856	920	2,094
2017	184	369	400	431	455	467	492	523	554	615	677	695	708	720	757	769	782	800	831	892	2,031
2016	179	358	387	417	441	453	477	507	537	596	656	674	686	698	733	745	757	775	805	865	1,969
2015	173	346	375	404	427	439	462	491	519	577	635	652	664	675	710	722	733	750	779	837	1,906
2014	167	335	363	391	413	424	446	474	502	558	614	631	642	653	687	698	709	726	754	810	1,843
2013	161	323	350	377	399	410	431	458	485	539	593	609	620	631	663	674	685	701	728	782	1,780
2012	156	312	338	364	385	395	416	442	468	520	572	588	598	609	640	650	661	676	702	754	1,717
2011	150	300	325	351	371	381	401	426	451	501	551	566	576	586	616	626	636	651	677	727	1,654
2010	144	289	313	337	357	366	385	410	434	482	530	545	554	564	593	603	612	627	651	699	1,592
2009	139	278	301	324	342	352	370	393	417	463	509	523	532	542	569	579	588	602	625	671	1,529
2008	133	266	288	311	328	337	355	377	399	444	488	502	511	519	546	555	564	577	599	644	1,466
2007	127	255	276	297	314	323	340	361	382	425	467	480	489	497	523	531	540	552	574	616	1,403
2006	121	243	264	284	300	308	325	345	365	406	446	459	467	475	499	507	515	528	548	589	1,340
2005	116	232	251	271	286	294	309	329	348	387	425	437	445	453	476	484	491	503	522	561	1,277
2004	110	220	239	257	272	279	294	312	331	368	405	416	423	430	452	460	467	478	497	533	1,215
2003	104	209	226	244	258	265	279	296	314	349	384	394	401	408	429	436	443	453	471	506	1,152
2002	99	198	214	231	244	250	264	280	297	330	363	373	379	386	406	412	419	429	445	478	1,089
2001	93	186	202	217	230	236	248	264	279	311	342	351	357	363	382	388	395	404	419	451	1,026
2000	87	175	189	204	216	221	233	248	262	292	321	329	335	341	359	365	370	379	394	423	963
1999	81	163	177	191	201	207	218	232	245	272	300	308	313	319	335	341	346	354	368	395	900
1998	76	152	165	177	187	192	203	215	228	253	279	286	292	297	312	317	322	330	342	368	837
1997	70	140	152	164	173	178	187	199	211	234	258	265	270	274	288	293	298	305	317	340	775
1996	64	129	140	151	159	164	172	183	194	215	237	243	248	252	265	269	274	280	291	312	712
1995	59	118	127	137	145	149	157	167	177	196	216	222	226	230	242	245	249	255	265	285	649
1994	53	106	115	124	131	135	142	151	159	177	195	200	204	207	218	222	225	231	239	257	586
1993	47	95	103	111	117	120	126	134	142	158	174	179	182	185	195	198	201	206	214	230	523
1992	41	83	90	97	103	106	111	118	125	139	153	157	160	163	171	174	177	181	188	202	460
1991	36	72	78	84	89	91	96	102	108	120	132	136	138	141	148	150	153	156	162	174	398
1990	30	60	66	71	75	77	81	86	91	101	111	114	116	118	124	126	128	132	137	147	335
1989	24	49	53	57	61	62	66	70	74	82	90	93	94	96	101	103	104	107	111	119	272
30년 이상	19	38	41	44	46	48	50	53	57	63	69	71	73	74	78	79	80	82	85	92	209

건물신축가격기준액 : 690,000원		구조번호 : 5 90 (보강콘크리트조, 황토조, 보강블록조, ALC조, 시멘트벽돌조)																			
지역번호 : 7(개별공시지가 200,000원 초과 - 350,000원 이하)		위치지수 : 92																			
용도별 분류번호	용도번호 (50)	용도번호 (31)	용도번호 (47)	용도번호 (4)	용도번호 (48)	용도번호 (46)	용도번호 (38)	용도번호 (37)	용도번호 (39)	용도번호 (3)	용도번호 (12)	용도번호 (26)	용도번호 (29)	용도번호 (36)	용도번호 (17)	용도번호 (8)	용도번호 (22)	용도번호 (24)	용도번호 (11)	용도번호 (5)	용도번호 (40)
건축년도	30	60	65	70	74	76	80	85	90	100	110	113	115	117	123	125	127	130	135	145	330
2018	171	342	371	399	422	434	457	485	514	571	628	645	657	668	702	714	725	742	771	828	1,885
2017	166	332	360	387	410	421	443	471	498	554	609	626	637	648	681	692	703	720	748	803	1,828
2016	161	322	349	375	397	408	429	456	483	537	590	606	617	628	660	671	682	698	725	778	1,772
2015	155	311	337	363	384	395	415	441	467	519	571	587	597	608	639	649	660	675	701	753	1,715
2014	150	301	326	351	372	382	402	427	452	502	553	568	578	588	618	628	638	653	678	729	1,659
2013	145	291	315	339	359	369	388	412	437	485	534	548	558	568	597	607	616	631	655	704	1,602
2012	140	281	304	327	346	356	374	398	421	468	515	529	538	548	576	585	594	609	632	679	1,545
2011	135	270	293	315	333	343	361	383	406	451	496	510	519	528	555	564	573	586	609	654	1,489
2010	130	260	282	303	321	329	347	369	390	434	477	490	499	508	534	542	551	564	586	629	1,432
2009	125	250	271	291	308	316	333	354	375	417	458	471	479	487	512	521	529	542	563	604	1,376
2008	119	239	259	279	295	303	319	339	359	399	439	451	459	467	491	499	507	519	539	579	1,319
2007	114	229	248	267	283	290	306	325	344	382	421	432	440	447	470	478	486	497	516	555	1,263
2006	109	219	237	255	270	277	292	310	329	365	402	413	420	427	449	457	464	475	493	530	1,206
2005	104	209	226	243	257	264	278	296	313	348	383	393	400	407	428	435	442	453	470	505	1,150
2004	99	198	215	231	245	251	265	281	298	331	364	374	381	387	407	414	420	430	447	480	1,093
2003	94	188	204	219	232	238	251	267	282	314	345	355	361	367	386	392	399	408	424	455	1,036
2002	89	178	193	207	219	225	237	252	267	297	326	335	341	347	365	371	377	386	401	430	980
2001	83	167	181	195	207	212	223	237	251	279	307	316	321	327	344	349	355	363	377	405	923
2000	78	157	170	183	194	199	210	223	236	262	289	296	302	307	323	328	333	341	354	381	867
1999	73	147	159	171	181	186	196	208	221	245	270	277	282	287	302	307	311	319	331	356	810
1998	68	137	148	159	169	173	182	194	205	228	251	258	262	267	281	285	290	297	308	331	754
1997	63	126	137	147	156	160	169	179	190	211	232	238	243	247	260	264	268	274	285	306	697
1996	58	116	126	135	143	147	155	165	174	194	213	219	223	227	238	242	246	252	262	281	641
1995	53	106	115	123	131	134	141	150	159	177	194	200	203	207	217	221	224	230	239	256	584
1994	47	95	103	111	118	121	127	135	143	159	175	180	183	187	196	199	203	207	215	231	527
1993	42	85	92	99	105	108	114	121	128	142	157	161	164	167	175	178	181	185	192	207	471
1992	37	75	81	87	93	95	100	106	113	125	138	142	144	147	154	157	159	163	169	182	414
1991	32	65	70	75	80	82	86	92	97	108	119	122	124	127	133	135	137	141	146	157	358
1990	27	54	59	63	67	69	73	77	82	91	100	103	105	106	112	114	116	118	123	132	301
1989	22	44	48	51	54	56	59	63	66	74	81	83	85	86	91	92	94	96	100	107	245
30년 이상	17	34	37	39	42	43	45	48	51	57	62	64	65	66	70	71	72	74	77	82	188

건물신축가격기준액 : 690,000원		구조번호 : 6 78 (목조)																			
지역번호 : 7(개별공시지가 200,000원 초과 - 350,000원 이하)		위치지수 : 92																			
용도별 분류번호	용도번호 (50)	용도번호 (31)	용도번호 (47)	용도번호 (4)	용도번호 (48)	용도번호 (46)	용도번호 (38)	용도번호 (37)	용도번호 (39)	용도번호 (3)	용도번호 (12)	용도번호 (26)	용도번호 (29)	용도번호 (36)	용도번호 (17)	용도번호 (8)	용도번호 (22)	용도번호 (24)	용도번호 (11)	용도번호 (5)	용도번호 (40)
건축년도	30	60	65	70	74	76	80	85	90	100	110	113	115	117	123	125	127	130	135	145	330
2018	148	297	321	346	366	376	396	420	445	495	544	559	569	579	609	618	628	643	668	717	1,633
2017	144	288	312	336	355	365	384	408	432	480	528	542	552	561	590	600	609	624	648	696	1,584
2016	139	279	302	325	344	353	372	395	418	465	511	525	535	544	572	581	591	605	628	674	1,535
2015	135	270	292	315	333	342	360	382	405	450	495	509	518	527	554	563	572	585	608	653	1,486
2014	130	261	283	305	322	331	348	370	392	435	479	492	501	509	535	544	553	566	588	631	1,437
2013	126	252	273	294	311	319	336	357	378	420	462	475	484	492	517	526	534	547	568	610	1,388
2012	121	243	263	284	300	308	324	345	365	406	446	458	466	475	499	507	515	527	548	588	1,339
2011	117	234	254	273	289	297	312	332	352	391	430	442	449	457	481	488	496	508	528	567	1,290
2010	112	225	244	263	278	285	301	319	338	376	413	425	432	440	462	470	477	489	508	545	1,241
2009	108	216	234	253	267	274	289	307	325	361	397	408	415	422	444	451	459	469	487	524	1,192
2008	103	207	225	242	256	263	277	294	311	346	381	391	398	405	426	433	440	450	467	502	1,143
2007	99	199	215	232	245	252	265	281	298	331	364	374	381	388	408	414	421	431	447	481	1,094
2006	95	190	205	221	234	240	253	269	285	316	348	358	364	370	389	396	402	411	427	459	1,045
2005	90	181	196	211	223	229	241	256	271	302	332	341	347	353	371	377	383	392	407	437	996
2004	86	172	186	201	212	218	229	244	258	287	315	324	330	336	353	358	364	373	387	416	947
2003	81	163	177	190	201	206	217	231	245	272	299	307	313	318	334	340	345	354	367	394	898
2002	77	154	167	180	190	195	205	218	231	257	283	290	296	301	316	321	326	334	347	373	849
2001	72	145	157	169	179	184	194	206	218	242	266	274	279	283	298	303	308	315	327	351	800
2000	68	136	148	159	168	173	182	193	204	227	250	257	261	266	280	284	289	296	307	330	751
1999	63	127	138	149	157	161	170	180	191	212	234	240	244	249	261	266	270	276	287	308	702
1998	59	118	128	138	146	150	158	168	178	198	217	223	227	231	243	247	251	257	267	287	653
1997	54	109	119	128	135	139	146	155	164	183	201	207	210	214	225	229	232	238	247	265	604
1996	50	101	109	117	124	127	134	143	151	168	185	190	193	196	207	210	213	218	227	244	555
1995	46	92	99	107	113	116	122	130	138	153	168	173	176	179	188	191	194	199	207	222	506
1994	41	83	90	97	102	105	110	117	124	138	152	156	159	162	170	173	176	180	187	201	457
1993	37	74	80	86	91	94	99	105	111	123	136	139	142	144	152	154	157	160	167	179	408
1992	32	65	70	76	80	82	87	92	98	108	119	123	125	127	133	136	138	141	147	157	359
1991	28	56	61	65	69	71	75	79	84	94	103	106	108	110	115	117	119	122	127	136	310
1990	23	47	51	55	58	60	63	67	71	79	87	89	91	92	97	99	100	102	106	114	261
1989	19	38	41	45	47	48	51	54	57	64	70	72	74	75	79	80	81	83	86	93	212
30년 이상	14	29	32	34	36	37	39	42	44	49	54	55	56	57	60	61	62	64	66	71	163

건물신축가격기준액 : 690,000원		구조번호 : 7 60 (경량철골조, 시멘트블록조)																			
지역번호 : 7(개별공시지가 200,000원 초과 - 350,000원 이하)		위치지수 : 92																			
용도별 분류번호	용도번호 (50)	용도번호 (31)	용도번호 (47)	용도번호 (4)	용도번호 (48)	용도번호 (46)	용도번호 (38)	용도번호 (37)	용도번호 (39)	용도번호 (3)	용도번호 (12)	용도번호 (26)	용도번호 (29)	용도번호 (36)	용도번호 (17)	용도번호 (8)	용도번호 (22)	용도번호 (24)	용도번호 (11)	용도번호 (5)	용도번호 (40)
건축년도	30	60	65	70	74	76	80	85	90	100	110	113	115	117	123	125	127	130	135	145	330
2018	114	228	247	266	281	289	304	323	342	380	418	430	438	445	468	476	483	495	514	552	1,256
2017	109	218	236	254	269	276	290	309	327	363	400	411	418	425	447	454	461	472	491	527	1,200
2016	103	207	225	242	256	263	277	294	311	346	381	391	398	405	426	433	440	450	467	502	1,143
2015	98	197	214	230	243	250	263	280	296	329	362	372	378	385	405	411	418	428	444	477	1,087
2014	93	187	203	218	231	237	249	265	281	312	343	352	359	365	384	390	396	406	421	452	1,030
2013	88	177	191	206	218	224	236	250	265	295	324	333	339	345	363	368	374	383	398	428	974
2012	83	166	180	194	205	211	222	236	250	278	305	314	319	325	341	347	353	361	375	403	917
2011	78	156	169	182	193	198	208	221	234	260	286	294	300	305	320	326	331	339	352	378	860
2010	73	146	158	170	180	185	195	207	219	243	268	275	280	285	299	304	309	316	329	353	804
2009	67	135	147	158	167	172	181	192	203	226	249	256	260	265	278	283	287	294	305	328	747
2008	62	125	136	146	155	159	167	178	188	209	230	236	240	245	257	261	266	272	282	303	691
2007	57	115	125	134	142	146	153	163	173	192	211	217	221	225	236	240	244	250	259	278	634
2006	52	105	113	122	129	133	140	148	157	175	192	197	201	204	215	219	222	227	236	254	578
2005	47	94	102	110	116	120	126	134	142	158	173	178	181	184	194	197	200	205	213	229	521
2004	42	84	91	98	104	107	112	119	126	140	155	159	162	164	173	176	178	183	190	204	465
2003	37	74	80	86	91	94	99	105	111	123	136	139	142	144	152	154	157	160	167	179	408
2002	31	63	69	74	78	81	85	90	95	106	117	120	122	124	131	133	135	138	143	154	351
2001	26	53	58	62	66	68	71	76	80	89	98	101	102	104	110	111	113	116	120	129	295
2000	21	43	47	50	53	54	57	61	65	72	79	81	83	84	89	90	91	94	97	104	238
1999	16	33	35	38	40	41	44	46	49	55	60	62	63	64	67	69	70	71	74	80	182
20년 이상	11	22	24	26	28	28	30	32	34	38	41	43	43	44	46	47	48	49	51	55	125

건물신축가격기준액 : 690,000원		구조번호 : 7 60 (와이어패널조)																			
지역번호 : 7(개별공시지가 200,000원 초과 - 350,000원 이하)		위치지수 : 92																			
용도별 분류번호	용도번호 (50)	용도번호 (31)	용도번호 (47)	용도번호 (4)	용도번호 (48)	용도번호 (46)	용도번호 (38)	용도번호 (37)	용도번호 (39)	용도번호 (3)	용도번호 (12)	용도번호 (26)	용도번호 (29)	용도번호 (36)	용도번호 (17)	용도번호 (8)	용도번호 (22)	용도번호 (24)	용도번호 (11)	용도번호 (5)	용도번호 (40)
건축년도	30	60	65	70	74	76	80	85	90	100	110	113	115	117	123	125	127	130	135	145	330
2018	114	228	247	266	281	289	304	323	342	380	418	430	438	445	468	476	483	495	514	552	1,256
2017	110	221	240	258	273	280	295	314	332	369	406	417	424	432	454	461	469	480	498	535	1,219
2016	107	214	232	250	264	272	286	304	322	358	393	404	411	418	440	447	454	465	483	519	1,181
2015	103	207	225	242	256	263	277	294	311	346	381	391	398	405	426	433	440	450	467	502	1,143
2014	100	201	217	234	248	254	268	284	301	335	368	378	385	392	412	418	425	435	452	486	1,106
2013	97	194	210	226	239	246	258	275	291	323	356	365	372	378	398	404	411	420	437	469	1,068
2012	93	187	203	218	231	237	249	265	281	312	343	352	359	365	384	390	396	406	421	452	1,030
2011	90	180	195	210	222	228	240	255	270	300	330	340	346	352	370	376	382	391	406	436	992
2010	86	173	188	202	214	219	231	246	260	289	318	327	332	338	356	361	367	376	390	419	955
2009	83	166	180	194	205	211	222	236	250	278	305	314	319	325	341	347	353	361	375	403	917
2008	79	159	173	186	197	202	213	226	239	266	293	301	306	311	327	333	338	346	359	386	879
2007	76	153	165	178	188	193	204	216	229	255	280	288	293	298	313	318	324	331	344	370	842
2006	73	146	158	170	180	185	195	207	219	243	268	275	280	285	299	304	309	316	329	353	804
2005	69	139	151	162	171	176	185	197	209	232	255	262	267	271	285	290	295	302	313	336	766
2004	66	132	143	154	163	167	176	187	198	220	243	249	254	258	271	276	280	287	298	320	729
2003	62	125	136	146	155	159	167	178	188	209	230	236	240	245	257	261	266	272	282	303	691
2002	59	118	128	138	146	150	158	168	178	198	217	223	227	231	243	247	251	257	267	287	653
2001	55	111	121	130	138	141	149	158	167	186	205	210	214	218	229	233	237	242	251	270	615
2000	52	105	113	122	129	133	140	148	157	175	192	197	201	204	215	219	222	227	236	254	578
1999	49	98	106	114	121	124	131	139	147	163	180	185	188	191	201	204	207	212	221	237	540
1998	45	91	99	106	112	115	121	129	137	152	167	172	175	178	187	190	193	198	205	220	502
1997	42	84	91	98	104	107	112	119	126	140	155	159	162	164	173	176	178	183	190	204	465
1996	38	77	84	90	95	98	103	110	116	129	142	146	148	151	159	161	164	168	174	187	427
1995	35	70	76	82	87	89	94	100	106	118	129	133	135	138	145	147	149	153	159	171	389
1994	31	63	69	74	78	81	85	90	95	106	117	120	122	124	131	133	135	138	143	154	351
1993	28	57	61	66	70	72	76	80	85	95	104	107	109	111	117	119	120	123	128	138	314
1992	25	50	54	58	62	63	67	71	75	83	92	94	96	98	103	104	106	108	113	121	276
1991	21	43	47	50	53	54	57	61	65	72	79	81	83	84	89	90	91	94	97	104	238
1990	18	36	39	42	45	46	48	51	54	60	67	68	70	71	74	76	77	79	82	88	201
1989	14	29	32	34	36	37	39	42	44	49	54	55	56	57	60	61	62	64	66	71	163
30년 이상	11	22	24	26	28	28	30	32	34	38	41	43	43	44	46	47	48	49	51	55	125

건물신축가격기준액 : 690,000원		구조번호 : 8 50 (조립식패널조, FRP 패널조)																			
지역번호 : 7(개별공시지가 200,000원 초과 - 350,000원 이하)		위치지수 : 92																			
용도별 분류번호	용도번호 (50)	용도번호 (31)	용도번호 (47)	용도번호 (4)	용도번호 (48)	용도번호 (46)	용도번호 (38)	용도번호 (37)	용도번호 (39)	용도번호 (3)	용도번호 (12)	용도번호 (26)	용도번호 (29)	용도번호 (36)	용도번호 (17)	용도번호 (8)	용도번호 (22)	용도번호 (24)	용도번호 (11)	용도번호 (5)	용도번호 (40)
건축년도	30	60	65	70	74	76	80	85	90	100	110	113	115	117	123	125	127	130	135	145	330
2018	95	190	206	222	234	241	253	269	285	317	349	358	365	371	390	396	403	412	428	460	1,047
2017	90	181	197	212	224	230	242	257	272	303	333	342	348	354	372	378	384	394	409	439	1,000
2016	86	173	187	202	213	219	231	245	259	288	317	326	332	337	355	361	366	375	389	418	953
2015	82	164	178	192	203	208	219	233	247	274	302	310	315	321	337	343	348	356	370	398	906
2014	78	156	169	182	192	197	208	221	234	260	286	294	299	304	320	325	330	338	351	377	858
2013	73	147	159	172	182	186	196	209	221	245	270	277	282	287	302	307	312	319	332	356	811
2012	69	139	150	162	171	176	185	196	208	231	254	261	266	271	284	289	294	301	312	335	764
2011	65	130	141	152	160	165	173	184	195	217	239	245	250	254	267	271	276	282	293	315	717
2010	60	121	132	142	150	154	162	172	182	203	223	229	233	237	249	253	257	264	274	294	670
2009	56	113	122	132	139	143	151	160	169	188	207	213	217	220	232	236	239	245	254	273	623
2008	52	104	113	122	129	132	139	148	157	174	192	197	200	204	214	218	221	226	235	253	576
2007	48	96	104	112	118	121	128	136	144	160	176	181	184	187	197	200	203	208	216	232	528
2006	43	87	94	102	108	110	116	124	131	146	160	164	167	170	179	182	185	189	197	211	481
2005	39	79	85	92	97	100	105	111	118	131	144	148	151	154	162	164	167	171	177	190	434
2004	35	70	76	82	86	89	93	99	105	117	129	132	135	137	144	146	149	152	158	170	387
2003	30	61	67	72	76	78	82	87	92	103	113	116	118	120	126	128	131	134	139	149	340
2002	26	53	57	62	65	67	71	75	79	88	97	100	102	103	109	111	112	115	119	128	293
2001	22	44	48	52	55	56	59	63	67	74	82	84	85	87	91	93	94	96	100	108	246
2000	18	36	39	42	44	45	48	51	54	60	66	68	69	70	74	75	76	78	81	87	199
1999	13	27	29	32	34	34	36	39	41	46	50	52	52	53	56	57	58	59	62	66	151
20년 이상	9	19	20	22	23	24	25	26	28	31	34	35	36	37	39	39	40	41	42	46	104

(단위 : 천 원)

건물신축가격기준액 : 690,000원

구조번호 : 9 40 (석회 및 흙벽돌조, 돌담 및 토담조)

지역번호 : 7(개별공시지가 200,000원 초과 - 350,000원 이하)

위치지수 : 92

용도별 분류번호	용도번호 (50)	용도번호 (31)	용도번호 (47)	용도번호 (4)	용도번호 (48)	용도번호 (46)	용도번호 (38)	용도번호 (37)	용도번호 (39)	용도번호 (3)	용도번호 (12)	용도번호 (26)	용도번호 (29)	용도번호 (36)	용도번호 (17)	용도번호 (8)	용도번호 (22)	용도번호 (24)	용도번호 (11)	용도번호 (5)	용도번호 (40)
건축년도	30	60	65	70	74	76	80	85	90	100	110	113	115	117	123	125	127	130	135	145	330
2018	76	152	165	177	187	192	203	215	228	253	279	286	292	297	312	317	322	330	342	368	837
2017	69	138	150	161	170	175	184	196	207	231	254	261	265	270	284	288	293	300	311	335	762
2016	62	124	135	145	154	158	166	176	187	208	229	235	239	243	256	260	264	270	281	301	687
2015	55	111	120	129	137	140	148	157	166	185	203	209	213	216	227	231	235	240	250	268	611
2014	48	97	105	113	120	123	130	138	146	162	178	183	186	190	199	203	206	211	219	235	536
2013	41	83	90	97	103	106	111	118	125	139	153	157	160	163	171	174	177	181	188	202	460
2012	35	70	75	81	86	88	93	99	105	116	128	131	134	136	143	146	148	151	157	169	385
2011	28	56	61	65	69	71	75	79	84	93	103	106	108	109	115	117	119	122	126	136	310
2010	21	42	46	49	52	54	56	60	63	71	78	80	81	83	87	88	90	92	95	103	234
2009	14	28	31	33	35	36	38	41	43	48	53	54	55	56	59	60	61	62	65	69	159
10년 이상	7	15	16	17	18	19	20	21	22	25	27	28	29	29	31	31	32	33	34	36	83

건물신축가격기준액 : 690,000원		구조번호 : 10 30 (컨테이너건물)																			
지역번호 : 7(개별공시지가 200,000원 초과 - 350,000원 이하)		위치지수 : 92																			
용도별 분류번호	용도번호 (50)	용도번호 (31)	용도번호 (47)	용도번호 (4)	용도번호 (48)	용도번호 (46)	용도번호 (38)	용도번호 (37)	용도번호 (39)	용도번호 (3)	용도번호 (12)	용도번호 (26)	용도번호 (29)	용도번호 (36)	용도번호 (17)	용도번호 (8)	용도번호 (22)	용도번호 (24)	용도번호 (11)	용도번호 (5)	용도번호 (40)
건축년도	30	60	65	70	74	76	80	85	90	100	110	113	115	117	123	125	127	130	135	145	330
2018	57	114	123	133	140	144	152	161	171	190	209	215	219	222	234	238	241	247	257	276	628
2017	51	103	112	121	128	131	138	147	155	173	190	195	199	202	213	216	220	225	233	251	571
2016	46	93	101	109	115	118	124	132	140	156	171	176	179	182	192	195	198	203	210	226	515
2015	41	83	90	97	102	105	111	118	125	139	152	157	159	162	170	173	176	180	187	201	458
2014	36	73	79	85	90	92	97	103	109	121	134	137	140	142	149	152	154	158	164	176	402
2013	31	62	68	73	77	79	83	89	94	104	115	118	120	122	128	130	133	136	141	151	345
2012	26	52	56	61	64	66	70	74	78	87	96	98	100	102	107	109	111	113	118	127	289
2011	21	42	45	49	52	53	56	59	63	70	77	79	81	82	86	88	89	91	95	102	232
2010	15	31	34	37	39	40	42	45	47	53	58	60	61	62	65	66	67	69	71	77	175
2009	10	21	23	25	26	27	28	30	32	36	39	40	41	42	44	45	45	47	48	52	119
10년 이상	5	11	12	13	14	14	15	16	17	19	20	21	21	22	23	23	24	24	25	27	62

건물신축가격기준액 : 690,000원		구조번호 : 11 25 (철파이프조)																			
지역번호 : 7(개별공시지가 200,000원 초과 - 350,000원 이하)		위치지수 : 92																			
용도별 분류번호	용도번호 (50)	용도번호 (31)	용도번호 (47)	용도번호 (4)	용도번호 (48)	용도번호 (46)	용도번호 (38)	용도번호 (37)	용도번호 (39)	용도번호 (3)	용도번호 (12)	용도번호 (26)	용도번호 (29)	용도번호 (36)	용도번호 (17)	용도번호 (8)	용도번호 (22)	용도번호 (24)	용도번호 (11)	용도번호 (5)	용도번호 (40)
건축년도	30	60	65	70	74	76	80	85	90	100	110	113	115	117	123	125	127	130	135	145	330
2018	47	95	103	111	117	120	126	134	142	158	174	179	182	185	195	198	201	206	214	230	523
2017	43	86	93	101	106	109	115	122	129	144	158	163	166	168	177	180	183	187	194	209	476
2016	39	78	84	91	96	98	104	110	117	130	143	147	149	152	160	162	165	169	175	188	429
2015	34	69	75	81	85	88	92	98	104	115	127	130	133	135	142	144	147	150	156	167	382
2014	30	60	66	71	75	77	81	86	91	101	111	114	116	118	124	126	128	132	137	147	335
2013	26	52	56	61	64	66	69	74	78	87	96	98	100	102	107	109	110	113	117	126	288
2012	21	43	47	51	54	55	58	62	65	73	80	82	83	85	89	91	92	94	98	105	240
2011	17	35	38	41	43	44	46	49	52	58	64	66	67	68	72	73	74	76	79	85	193
2010	13	26	28	31	32	33	35	37	39	44	48	50	51	51	54	55	56	57	59	64	146
2009	9	18	19	21	22	22	24	25	27	30	33	34	34	35	37	37	38	39	40	43	99
10년 이상	4	9	10	11	11	12	12	13	14	15	17	17	18	18	19	19	20	20	21	23	52

건물신축가격기준액 : 690,000원		구조번호 : 1 140 (통나무조)																			
지역번호 : 8(개별공시지가 350,000원 초과 - 500,000원 이하)		위치지수 : 94																			
용도별 분류번호	용도번호 (50)	용도번호 (31)	용도번호 (47)	용도번호 (4)	용도번호 (48)	용도번호 (46)	용도번호 (38)	용도번호 (37)	용도번호 (39)	용도번호 (3)	용도번호 (12)	용도번호 (26)	용도번호 (29)	용도번호 (36)	용도번호 (17)	용도번호 (8)	용도번호 (22)	용도번호 (24)	용도번호 (11)	용도번호 (5)	용도번호 (40)
건축년도	30	60	65	70	74	76	80	85	90	100	110	113	115	117	123	125	127	130	135	145	330
2018	272	544	590	635	671	690	726	771	817	908	998	1,026	1,044	1,062	1,116	1,135	1,153	1,180	1,225	1,316	2,996
2017	268	536	580	625	661	679	714	759	804	893	982	1,009	1,027	1,045	1,099	1,116	1,134	1,161	1,206	1,295	2,948
2016	263	527	571	615	650	668	703	747	791	878	966	993	1,010	1,028	1,081	1,098	1,116	1,142	1,186	1,274	2,900
2015	259	518	561	605	639	656	691	734	778	864	950	976	994	1,011	1,063	1,080	1,097	1,123	1,167	1,253	2,852
2014	254	509	552	594	628	645	679	722	764	849	934	960	977	994	1,045	1,062	1,079	1,104	1,147	1,232	2,804
2013	250	501	543	584	618	634	668	710	751	835	918	943	960	977	1,027	1,044	1,060	1,086	1,127	1,211	2,756
2012	246	492	533	574	607	623	656	697	738	820	902	927	943	960	1,009	1,026	1,042	1,067	1,108	1,190	2,708
2011	241	483	524	564	596	612	645	685	725	806	886	911	927	943	991	1,007	1,024	1,048	1,088	1,169	2,660
2010	237	475	514	554	585	601	633	673	712	791	870	894	910	926	973	989	1,005	1,029	1,068	1,148	2,612
2009	233	466	505	544	575	590	621	660	699	777	855	878	893	909	956	971	987	1,010	1,049	1,127	2,565
2008	228	457	495	533	564	579	610	648	686	762	839	861	877	892	938	953	968	991	1,029	1,105	2,517
2007	224	448	486	523	553	568	598	635	673	748	823	845	860	875	920	935	950	972	1,010	1,084	2,469
2006	220	440	476	513	542	557	586	623	660	733	807	829	843	858	902	917	931	953	990	1,063	2,421
2005	215	431	467	503	532	546	575	611	647	719	791	812	827	841	884	898	913	934	970	1,042	2,373
2004	211	422	458	493	521	535	563	598	634	704	775	796	810	824	866	880	894	916	951	1,021	2,325
2003	207	414	448	483	510	524	552	586	621	690	759	779	793	807	848	862	876	897	931	1,000	2,277
2002	202	405	439	472	499	513	540	574	608	675	743	763	776	790	830	844	857	878	912	979	2,229
2001	198	396	429	462	489	502	528	561	594	661	727	746	760	773	813	826	839	859	892	958	2,181
2000	193	387	420	452	478	491	517	549	581	646	711	730	743	756	795	808	821	840	872	937	2,133
1999	189	379	410	442	467	480	505	537	568	631	695	714	726	739	777	789	802	821	853	916	2,085
1998	185	370	401	432	456	469	493	524	555	617	679	697	710	722	759	771	784	802	833	895	2,037
1997	180	361	391	422	446	458	482	512	542	602	663	681	693	705	741	753	765	783	813	874	1,989
1996	176	353	382	411	435	447	470	500	529	588	647	664	676	688	723	735	747	764	794	853	1,941
1995	172	344	373	401	424	436	459	487	516	573	631	648	659	671	705	717	728	746	774	832	1,893
1994	167	335	363	391	413	425	447	475	503	559	615	632	643	654	688	699	710	727	755	811	1,845
1993	163	326	354	381	403	414	435	463	490	544	599	615	626	637	670	681	691	708	735	789	1,797
1992	159	318	344	371	392	403	424	450	477	530	583	599	609	620	652	662	673	689	715	768	1,749
1991	154	309	335	361	381	391	412	438	464	515	567	582	593	603	634	644	655	670	696	747	1,702
1990	150	300	325	350	370	380	400	426	451	501	551	566	576	586	616	626	636	651	676	726	1,654
1989	146	292	316	340	360	369	389	413	438	486	535	549	559	569	598	608	618	632	657	705	1,606
1988	141	283	306	330	349	358	377	401	424	472	519	533	543	552	580	590	599	613	637	684	1,558

용도별 분류번호	용도번호 (50)	용도번호 (31)	용도번호 (47)	용도번호 (4)	용도번호 (48)	용도번호 (46)	용도번호 (38)	용도번호 (37)	용도번호 (39)	용도번호 (3)	용도번호 (12)	용도번호 (26)	용도번호 (29)	용도번호 (36)	용도번호 (17)	용도번호 (8)	용도번호 (22)	용도번호 (24)	용도번호 (11)	용도번호 (5)	용도번호 (40)
건축년도	30	60	65	70	74	76	80	85	90	100	110	113	115	117	123	125	127	130	135	145	330
1987	137	274	297	320	338	347	366	389	411	457	503	517	526	535	562	572	581	594	617	663	1,510
1986	132	265	288	310	327	336	354	376	398	443	487	500	509	518	545	553	562	576	598	642	1,462
1985	128	257	278	300	317	325	342	364	385	428	471	484	492	501	527	535	544	557	578	621	1,414
1984	124	248	269	289	306	314	331	351	372	414	455	467	476	484	509	517	525	538	558	600	1,366
1983	119	239	259	279	295	303	319	339	359	399	439	451	459	467	491	499	507	519	539	579	1,318
1982	115	231	250	269	284	292	308	327	346	385	423	435	442	450	473	481	488	500	519	558	1,270
1981	111	222	240	259	274	281	296	314	333	370	407	418	426	433	455	463	470	481	500	537	1,222
1980	106	213	231	249	263	270	284	302	320	355	391	402	409	416	437	444	452	462	480	516	1,174
1979	102	204	221	238	252	259	273	290	307	341	375	385	392	399	419	426	433	443	460	495	1,126
1978	98	196	212	228	241	248	261	277	294	326	359	369	375	382	402	408	415	424	441	473	1,078
1977	93	187	203	218	231	237	249	265	281	312	343	352	359	365	384	390	396	406	421	452	1,030
1976	89	178	193	208	220	226	238	253	268	297	327	336	342	348	366	372	378	387	402	431	982
1975	84	169	184	198	209	215	226	240	254	283	311	320	325	331	348	354	359	368	382	410	934
1974	80	161	174	188	198	204	215	228	241	268	295	303	309	314	330	335	341	349	362	389	886
1973	76	152	165	177	188	193	203	216	228	254	279	287	292	297	312	317	322	330	343	368	839
1972	71	143	155	167	177	182	191	203	215	239	263	270	275	280	294	299	304	311	323	347	791
1971	67	135	146	157	166	171	180	191	202	225	247	254	258	263	276	281	285	292	304	326	743
1970	63	126	136	147	155	160	168	179	189	210	231	238	242	246	259	263	267	273	284	305	695
1969	58	117	127	137	145	149	156	166	176	196	215	221	225	229	241	245	249	254	264	284	647
50년 이상	54	108	118	127	134	138	145	154	163	181	199	205	208	212	223	227	230	236	245	263	599

건물신축가격기준액 : 690,000원		구조번호 : 2 125 (목구조)																			
지역번호 : 8(개별공시지가 350,000원 초과 - 500,000원 이하)		위치지수 : 94																			
용도별 분류번호	용도번호 (50)	용도번호 (31)	용도번호 (47)	용도번호 (4)	용도번호 (48)	용도번호 (46)	용도번호 (38)	용도번호 (37)	용도번호 (39)	용도번호 (3)	용도번호 (12)	용도번호 (26)	용도번호 (29)	용도번호 (36)	용도번호 (17)	용도번호 (8)	용도번호 (22)	용도번호 (24)	용도번호 (11)	용도번호 (5)	용도번호 (40)
건축년도	30	60	65	70	74	76	80	85	90	100	110	113	115	117	123	125	127	130	135	145	330
2018	243	486	526	567	599	616	648	689	729	810	891	916	932	948	997	1,013	1,029	1,053	1,094	1,175	2,675
2017	238	476	516	556	587	603	635	675	715	794	873	897	913	929	977	993	1,009	1,032	1,072	1,152	2,621
2016	233	466	505	544	575	591	622	661	700	778	856	879	895	910	957	972	988	1,011	1,050	1,128	2,568
2015	228	457	495	533	563	579	609	647	685	762	838	861	876	891	937	952	967	990	1,028	1,105	2,514
2014	223	447	484	522	551	566	596	634	671	745	820	842	857	872	917	932	947	969	1,006	1,081	2,461
2013	218	437	474	510	539	554	583	620	656	729	802	824	839	853	897	912	926	948	985	1,058	2,407
2012	214	428	463	499	527	542	570	606	642	713	784	806	820	834	877	891	906	927	963	1,034	2,354
2011	209	418	453	488	515	529	557	592	627	697	766	787	801	815	857	871	885	906	941	1,011	2,300
2010	204	408	442	476	503	517	544	578	612	681	749	769	783	796	837	851	864	885	919	987	2,247
2009	199	398	432	465	491	505	531	565	598	664	731	751	764	777	817	831	844	864	897	963	2,193
2008	194	389	421	454	479	492	518	551	583	648	713	732	745	758	797	810	823	843	875	940	2,140
2007	189	379	411	442	467	480	505	537	569	632	695	714	727	739	777	790	803	822	853	916	2,086
2006	184	369	400	431	455	468	492	523	554	616	677	696	708	720	757	770	782	801	831	893	2,033
2005	179	359	389	419	443	455	479	509	539	599	659	677	689	701	737	749	761	779	809	869	1,979
2004	175	350	379	408	431	443	466	496	525	583	642	659	671	682	718	729	741	758	788	846	1,926
2003	170	340	368	397	419	431	454	482	510	567	624	641	652	664	698	709	720	737	766	822	1,872
2002	165	330	358	385	407	418	441	468	496	551	606	622	634	645	678	689	700	716	744	799	1,819
2001	160	321	347	374	395	406	428	454	481	535	588	604	615	626	658	668	679	695	722	775	1,765
2000	155	311	337	363	383	394	415	441	466	518	570	586	596	607	638	648	658	674	700	752	1,712
1999	150	301	326	351	371	382	402	427	452	502	552	568	578	588	618	628	638	653	678	728	1,658
1998	145	291	316	340	359	369	389	413	437	486	535	549	559	569	598	608	617	632	656	705	1,605
1997	141	282	305	329	347	357	376	399	423	470	517	531	540	550	578	587	597	611	634	681	1,551
1996	136	272	295	317	335	345	363	385	408	454	499	513	522	531	558	567	576	590	612	658	1,498
1995	131	262	284	306	323	332	350	372	394	437	481	494	503	512	538	547	556	569	591	634	1,444
1994	126	252	274	295	311	320	337	358	379	421	463	476	484	493	518	526	535	548	569	611	1,391
1993	121	243	263	283	299	308	324	344	364	405	445	458	466	474	498	506	514	526	547	587	1,337
1992	116	233	252	272	287	295	311	330	350	389	428	439	447	455	478	486	494	505	525	564	1,284
1991	111	223	242	261	275	283	298	317	335	372	410	421	428	436	458	466	473	484	503	540	1,230
1990	107	214	231	249	263	271	285	303	321	356	392	403	410	417	438	445	453	463	481	517	1,177
1989	102	204	221	238	251	258	272	289	306	340	374	384	391	398	418	425	432	442	459	493	1,123
1988	97	194	210	227	239	246	259	275	291	324	356	366	372	379	398	405	411	421	437	470	1,070

용도별 분류번호	용도번호 (50)	용도번호 (31)	용도번호 (47)	용도번호 (4)	용도번호 (48)	용도번호 (46)	용도번호 (38)	용도번호 (37)	용도번호 (39)	용도번호 (3)	용도번호 (12)	용도번호 (26)	용도번호 (29)	용도번호 (36)	용도번호 (17)	용도번호 (8)	용도번호 (22)	용도번호 (24)	용도번호 (11)	용도번호 (5)	용도번호 (40)
건축년도	30	60	65	70	74	76	80	85	90	100	110	113	115	117	123	125	127	130	135	145	330
1987	92	184	200	215	227	234	246	261	277	308	338	348	354	360	378	385	391	400	415	446	1,016
1986	87	175	189	204	215	221	233	248	262	291	321	329	335	341	359	364	370	379	394	423	963
1985	82	165	179	192	203	209	220	234	248	275	303	311	317	322	339	344	350	358	372	399	909
1984	77	155	168	181	191	197	207	220	233	259	285	293	298	303	319	324	329	337	350	376	856
1983	72	145	158	170	179	184	194	206	218	243	267	274	279	284	299	304	308	316	328	352	802
1982	68	136	147	158	167	172	181	192	204	227	249	256	261	265	279	283	288	295	306	329	749
1981	63	126	137	147	155	160	168	179	189	210	231	238	242	246	259	263	267	274	284	305	695
1980	58	116	126	136	143	147	155	165	175	194	214	219	223	227	239	243	247	252	262	282	642
1979	53	107	115	124	131	135	142	151	160	178	196	201	205	208	219	222	226	231	240	258	588
40년 이상	48	97	105	113	119	123	129	137	145	162	178	183	186	189	199	202	205	210	218	235	535

건물신축가격기준액 : 690,000원		구조번호 : 3 120 (철골(철골철근)콘크리트조)																			
지역번호 : 8(개별공시지가 350,000원 초과 - 500,000원 이하)		위치지수 : 94																			
용도별 분류번호	용도번호 (50)	용도번호 (31)	용도번호 (47)	용도번호 (4)	용도번호 (48)	용도번호 (46)	용도번호 (38)	용도번호 (37)	용도번호 (39)	용도번호 (3)	용도번호 (12)	용도번호 (26)	용도번호 (29)	용도번호 (36)	용도번호 (17)	용도번호 (8)	용도번호 (22)	용도번호 (24)	용도번호 (11)	용도번호 (5)	용도번호 (40)
건축년도	30	60	65	70	74	76	80	85	90	100	110	113	115	117	123	125	127	130	135	145	330
2018	233	466	505	544	575	591	622	661	700	778	856	879	895	910	957	972	988	1,011	1,050	1,128	2,568
2017	229	459	497	536	566	582	612	650	689	765	842	865	880	896	942	957	972	995	1,033	1,110	2,527
2016	226	452	489	527	557	572	602	640	678	753	828	851	866	881	926	941	956	979	1,017	1,092	2,486
2015	222	444	481	518	548	563	592	629	666	740	815	837	852	866	911	926	941	963	1,000	1,074	2,445
2014	218	437	473	509	539	553	582	619	655	728	801	823	837	852	896	910	925	947	983	1,056	2,404
2013	214	429	465	501	529	544	572	608	644	716	787	809	823	837	880	895	909	930	966	1,038	2,362
2012	211	422	457	492	520	534	562	598	633	703	773	795	809	823	865	879	893	914	949	1,020	2,321
2011	207	414	449	483	511	525	552	587	622	691	760	780	794	808	850	863	877	898	933	1,002	2,280
2010	203	407	441	475	502	515	542	576	610	678	746	766	780	794	834	848	861	882	916	984	2,239
2009	199	399	433	466	493	506	532	566	599	666	732	752	766	779	819	832	846	866	899	966	2,198
2008	196	392	424	457	483	496	523	555	588	653	719	738	751	764	804	817	830	849	882	947	2,157
2007	192	384	416	448	474	487	513	545	577	641	705	724	737	750	788	801	814	833	865	929	2,116
2006	188	377	408	440	465	477	503	534	565	628	691	710	723	735	773	786	798	817	848	911	2,075
2005	184	369	400	431	456	468	493	523	554	616	678	696	708	721	758	770	782	801	832	893	2,034
2004	181	362	392	422	446	459	483	513	543	603	664	682	694	706	742	754	767	785	815	875	1,993
2003	177	354	384	414	437	449	473	502	532	591	650	668	680	692	727	739	751	768	798	857	1,952
2002	173	347	376	405	428	440	463	492	521	579	636	654	665	677	712	723	735	752	781	839	1,910
2001	169	339	368	396	419	430	453	481	509	566	623	640	651	662	696	708	719	736	764	821	1,869
2000	166	332	360	387	410	421	443	471	498	554	609	626	637	648	681	692	703	720	748	803	1,828
1999	162	325	352	379	400	411	433	460	487	541	595	612	622	633	666	677	687	704	731	785	1,787
1998	158	317	344	370	391	402	423	449	476	529	582	598	608	619	650	661	672	688	714	767	1,746
1997	155	310	335	361	382	392	413	439	465	516	568	583	594	604	635	646	656	671	697	749	1,705
1996	151	302	327	353	373	383	403	428	453	504	554	569	580	590	620	630	640	655	680	731	1,664
1995	147	295	319	344	364	373	393	418	442	491	541	555	565	575	605	614	624	639	664	713	1,623
1994	143	287	311	335	354	364	383	407	431	479	527	541	551	560	589	599	608	623	647	695	1,582
1993	140	280	303	326	345	354	373	396	420	466	513	527	537	546	574	583	593	607	630	677	1,541
1992	136	272	295	318	336	345	363	386	409	454	499	513	522	531	559	568	577	590	613	659	1,499
1991	132	265	287	309	327	335	353	375	397	442	486	499	508	517	543	552	561	574	596	641	1,458
1990	128	257	279	300	317	326	343	365	386	429	472	485	494	502	528	537	545	558	580	622	1,417
1989	125	250	271	292	308	317	333	354	375	417	458	471	479	488	513	521	529	542	563	604	1,376
1988	121	242	263	283	299	307	323	344	364	404	445	457	465	473	497	505	514	526	546	586	1,335

용도별 분류번호	용도번호 (50)	용도번호 (31)	용도번호 (47)	용도번호 (4)	용도번호 (48)	용도번호 (46)	용도번호 (38)	용도번호 (37)	용도번호 (39)	용도번호 (3)	용도번호 (12)	용도번호 (26)	용도번호 (29)	용도번호 (36)	용도번호 (17)	용도번호 (8)	용도번호 (22)	용도번호 (24)	용도번호 (11)	용도번호 (5)	용도번호 (40)
건축년도	30	60	65	70	74	76	80	85	90	100	110	113	115	117	123	125	127	130	135	145	330
1987	117	235	254	274	290	298	313	333	353	392	431	443	451	458	482	490	498	509	529	568	1,294
1986	113	227	246	265	281	288	303	322	341	379	417	429	436	444	467	474	482	493	512	550	1,253
1985	110	220	238	257	271	279	293	312	330	367	404	415	422	429	451	459	466	477	495	532	1,212
1984	106	212	230	248	262	269	283	301	319	354	390	401	408	415	436	443	450	461	479	514	1,171
1983	102	205	222	239	253	260	273	291	308	342	376	386	393	400	421	428	434	445	462	496	1,130
1982	99	198	214	231	244	250	264	280	297	330	363	372	379	386	405	412	419	429	445	478	1,089
1981	95	190	206	222	234	241	254	269	285	317	349	358	365	371	390	396	403	412	428	460	1,047
1980	91	183	198	213	225	231	244	259	274	305	335	344	350	356	375	381	387	396	411	442	1,006
1979	87	175	190	204	216	222	234	248	263	292	321	330	336	342	359	365	371	380	395	424	965
1978	84	168	182	196	207	212	224	238	252	280	308	316	322	327	344	350	355	364	378	406	924
1977	80	160	174	187	198	203	214	227	240	267	294	302	307	313	329	334	340	348	361	388	883
1976	76	153	165	178	188	194	204	216	229	255	280	288	293	298	314	319	324	331	344	370	842
1975	72	145	157	169	179	184	194	206	218	242	267	274	279	284	298	303	308	315	327	352	801
1974	69	138	149	161	170	175	184	195	207	230	253	260	264	269	283	287	292	299	311	334	760
1973	65	130	141	152	161	165	174	185	196	217	239	246	250	254	268	272	276	283	294	315	719
1972	61	123	133	143	152	156	164	174	184	205	226	232	236	240	252	256	260	267	277	297	678
1971	57	115	125	135	142	146	154	164	173	193	212	218	221	225	237	241	245	250	260	279	636
1970	54	108	117	126	133	137	144	153	162	180	198	204	207	211	222	225	229	234	243	261	595
1969	50	100	109	117	124	127	134	142	151	168	184	189	193	196	206	210	213	218	226	243	554
50년 이상	46	93	101	108	115	118	124	132	140	155	171	175	179	182	191	194	197	202	210	225	513

건물신축가격기준액 : 690,000원		구조번호 : 4 100 (철근콘크리트조, 리멘조, 석조, 프리캐스트 콘크리트조)																			
지역번호 : 8(개별공시지가 350,000원 초과 - 500,000원 이하)		위치지수 : 94																			
용도별 분류번호	용도번호 (50)	용도번호 (31)	용도번호 (47)	용도번호 (4)	용도번호 (48)	용도번호 (46)	용도번호 (38)	용도번호 (37)	용도번호 (39)	용도번호 (3)	용도번호 (12)	용도번호 (26)	용도번호 (29)	용도번호 (36)	용도번호 (17)	용도번호 (8)	용도번호 (22)	용도번호 (24)	용도번호 (11)	용도번호 (5)	용도번호 (40)
건축년도	30	60	65	70	74	76	80	85	90	100	110	113	115	117	123	125	127	130	135	145	330
2018	194	389	421	454	479	492	518	551	583	648	713	732	745	758	797	810	823	843	875	940	2,140
2017	190	381	413	444	470	483	508	540	572	635	699	718	730	743	781	794	807	826	858	921	2,097
2016	186	373	404	435	460	473	498	529	560	622	684	703	716	728	765	778	790	809	840	902	2,054
2015	182	365	396	426	451	463	487	518	548	609	670	688	701	713	749	762	774	792	823	884	2,011
2014	179	358	387	417	441	453	477	507	537	596	656	674	686	698	733	745	757	775	805	865	1,969
2013	175	350	379	408	431	443	466	496	525	583	642	659	671	682	718	729	741	758	788	846	1,926
2012	171	342	370	399	422	433	456	485	513	570	627	644	656	667	702	713	724	741	770	827	1,883
2011	167	334	362	390	412	423	446	474	502	557	613	630	641	652	686	697	708	725	753	808	1,840
2010	163	326	354	381	403	414	435	463	490	544	599	615	626	637	670	681	691	708	735	789	1,797
2009	159	319	345	372	393	404	425	452	478	531	585	600	611	622	654	664	675	691	718	771	1,755
2008	155	311	337	363	383	394	415	441	466	518	570	586	596	607	638	648	658	674	700	752	1,712
2007	151	303	328	354	374	384	404	430	455	505	556	571	581	591	622	632	642	657	682	733	1,669
2006	147	295	320	345	364	374	394	418	443	492	542	557	566	576	606	616	626	640	665	714	1,626
2005	143	287	311	335	355	364	383	407	431	479	527	542	551	561	590	599	609	623	647	695	1,583
2004	140	280	303	326	345	354	373	396	420	466	513	527	537	546	574	583	593	607	630	677	1,541
2003	136	272	295	317	335	345	363	385	408	454	499	513	522	531	558	567	576	590	612	658	1,498
2002	132	264	286	308	326	335	352	374	396	441	485	498	507	516	542	551	560	573	595	639	1,455
2001	128	256	278	299	316	325	342	363	385	428	470	483	492	500	526	535	543	556	577	620	1,412
2000	124	249	269	290	307	315	332	352	373	415	456	469	477	485	510	518	527	539	560	601	1,369
1999	120	241	261	281	297	305	321	341	361	402	442	454	462	470	494	502	510	522	542	583	1,327
1998	116	233	252	272	287	295	311	330	350	389	428	439	447	455	478	486	494	505	525	564	1,284
1997	112	225	244	263	278	285	300	319	338	376	413	425	432	440	462	470	477	489	507	545	1,241
1996	108	217	236	254	268	276	290	308	326	363	399	410	417	424	446	454	461	472	490	526	1,198
1995	105	210	227	245	259	266	280	297	315	350	385	395	402	409	430	437	444	455	472	507	1,155
1994	101	202	219	236	249	256	269	286	303	337	370	381	387	394	414	421	428	438	455	489	1,112
1993	97	194	210	227	239	246	259	275	291	324	356	366	372	379	398	405	411	421	437	470	1,070
1992	93	186	202	217	230	236	249	264	280	311	342	351	358	364	382	389	395	404	420	451	1,027
1991	89	179	193	208	220	226	238	253	268	298	328	337	343	349	366	372	378	387	402	432	984
1990	85	171	185	199	211	216	228	242	256	285	313	322	328	333	351	356	362	370	385	413	941
1989	81	163	177	190	201	207	217	231	245	272	299	307	313	318	335	340	345	354	367	394	898
1988	77	155	168	181	191	197	207	220	233	259	285	293	298	303	319	324	329	337	350	376	856

용도별 분류번호	용도번호 (50)	용도번호 (31)	용도번호 (47)	용도번호 (4)	용도번호 (48)	용도번호 (46)	용도번호 (38)	용도번호 (37)	용도번호 (39)	용도번호 (3)	용도번호 (12)	용도번호 (26)	용도번호 (29)	용도번호 (36)	용도번호 (17)	용도번호 (8)	용도번호 (22)	용도번호 (24)	용도번호 (11)	용도번호 (5)	용도번호 (40)
건축년도	30	60	65	70	74	76	80	85	90	100	110	113	115	117	123	125	127	130	135	145	330
1987	73	147	160	172	182	187	197	209	221	246	271	278	283	288	303	308	313	320	332	357	813
1986	70	140	151	163	172	177	186	198	210	233	256	263	268	273	287	291	296	303	315	338	770
1985	66	132	143	154	163	167	176	187	198	220	242	249	253	258	271	275	280	286	297	319	727
1984	62	124	134	145	153	157	166	176	186	207	228	234	238	242	255	259	263	269	280	300	684
1983	58	116	126	136	143	147	155	165	175	194	214	219	223	227	239	243	247	252	262	282	642
1982	54	108	118	127	134	138	145	154	163	181	199	205	208	212	223	227	230	236	245	263	599
1981	50	101	109	118	124	128	134	143	151	168	185	190	193	197	207	210	214	219	227	244	556
1980	46	93	101	108	115	118	124	132	140	155	171	175	179	182	191	194	197	202	210	225	513
1979	42	85	92	99	105	108	114	121	128	142	156	161	164	166	175	178	181	185	192	206	470
40년 이상	38	77	84	90	95	98	103	110	116	129	142	146	149	151	159	162	164	168	175	188	428

건물신축가격기준액 : 690,000원		구조번호 : 4 100 (스틸하우스조, 철골조, 연와조)																			
지역번호 : 8(개별공시지가 350,000원 초과 - 500,000원 이하)		위치지수 : 94																			
용도별 분류번호	용도번호 (50)	용도번호 (31)	용도번호 (47)	용도번호 (4)	용도번호 (48)	용도번호 (46)	용도번호 (38)	용도번호 (37)	용도번호 (39)	용도번호 (3)	용도번호 (12)	용도번호 (26)	용도번호 (29)	용도번호 (36)	용도번호 (17)	용도번호 (8)	용도번호 (22)	용도번호 (24)	용도번호 (11)	용도번호 (5)	용도번호 (40)
건축년도	30	60	65	70	74	76	80	85	90	100	110	113	115	117	123	125	127	130	135	145	330
2018	194	389	421	454	479	492	518	551	583	648	713	732	745	758	797	810	823	843	875	940	2,140
2017	188	377	408	440	465	478	503	534	566	629	692	710	723	736	773	786	799	817	849	912	2,076
2016	182	365	396	426	451	463	487	518	548	609	670	688	701	713	749	762	774	792	823	884	2,011
2015	177	354	383	413	436	448	472	501	531	590	649	666	678	690	725	737	749	767	796	855	1,947
2014	171	342	370	399	422	433	456	485	513	570	627	644	656	667	702	713	724	741	770	827	1,883
2013	165	330	358	385	407	418	441	468	496	551	606	622	634	645	678	689	700	716	744	799	1,819
2012	159	319	345	372	393	404	425	452	478	531	585	600	611	622	654	664	675	691	718	771	1,755
2011	153	307	333	358	379	389	409	435	461	512	563	579	589	599	630	640	650	666	691	742	1,690
2010	147	295	320	345	364	374	394	418	443	492	542	557	566	576	606	616	626	640	665	714	1,626
2009	142	284	307	331	350	359	378	402	426	473	520	535	544	553	582	591	601	615	639	686	1,562
2008	136	272	295	317	335	345	363	385	408	454	499	513	522	531	558	567	576	590	612	658	1,498
2007	130	260	282	304	321	330	347	369	391	434	478	491	499	508	534	543	551	564	586	630	1,434
2006	124	249	269	290	307	315	332	352	373	415	456	469	477	485	510	518	527	539	560	601	1,369
2005	118	237	257	276	292	300	316	336	356	395	435	447	454	462	486	494	502	514	534	573	1,305
2004	112	225	244	263	278	285	300	319	338	376	413	425	432	440	462	470	477	489	507	545	1,241
2003	107	214	231	249	263	271	285	303	321	356	392	403	410	417	438	445	453	463	481	517	1,177
2002	101	202	219	236	249	256	269	286	303	337	370	381	387	394	414	421	428	438	455	489	1,112
2001	95	190	206	222	235	241	254	270	286	317	349	359	365	371	390	397	403	413	429	460	1,048
2000	89	179	193	208	220	226	238	253	268	298	328	337	343	349	366	372	378	387	402	432	984
1999	83	167	181	195	206	211	223	237	251	278	306	315	320	326	343	348	354	362	376	404	920
1998	77	155	168	181	191	197	207	220	233	259	285	293	298	303	319	324	329	337	350	376	856
1997	71	143	155	167	177	182	191	203	215	239	263	271	275	280	295	299	304	311	323	347	791
1996	66	132	143	154	163	167	176	187	198	220	242	249	253	258	271	275	280	286	297	319	727
1995	60	120	130	140	148	152	160	170	180	201	221	227	231	235	247	251	255	261	271	291	663
1994	54	108	118	127	134	138	145	154	163	181	199	205	208	212	223	227	230	236	245	263	599
1993	48	97	105	113	119	123	129	137	145	162	178	183	186	189	199	202	205	210	218	235	535
1992	42	85	92	99	105	108	114	121	128	142	156	161	164	166	175	178	181	185	192	206	470
1991	36	73	80	86	91	93	98	104	110	123	135	139	141	144	151	154	156	160	166	178	406
1990	31	62	67	72	76	78	83	88	93	103	114	117	119	121	127	129	131	134	140	150	342
1989	25	50	54	59	62	64	67	71	75	84	92	95	96	98	103	105	107	109	113	122	278
30년 이상	19	38	42	45	47	49	51	55	58	64	71	73	74	75	79	81	82	84	87	94	214

건물신축가격기준액 : 690,000원		구조번호 : 5 90 (보강콘크리트조, 횡토조, 보강블록조, ALC조, 시멘트벽돌조)																			
지역번호 : 8(개별공시지가 350,000원 초과 - 500,000원 이하)		위치지수 : 94																			
용도별 분류번호	용도번호 (50)	용도번호 (31)	용도번호 (47)	용도번호 (4)	용도번호 (48)	용도번호 (46)	용도번호 (38)	용도번호 (37)	용도번호 (39)	용도번호 (3)	용도번호 (12)	용도번호 (26)	용도번호 (29)	용도번호 (36)	용도번호 (17)	용도번호 (8)	용도번호 (22)	용도번호 (24)	용도번호 (11)	용도번호 (5)	용도번호 (40)
건축년도	30	60	65	70	74	76	80	85	90	100	110	113	115	117	123	125	127	130	135	145	330
2018	175	350	379	408	431	443	466	496	525	583	642	659	671	682	718	729	741	758	788	846	1,926
2017	169	339	368	396	419	430	452	481	509	566	622	639	651	662	696	707	719	736	764	821	1,868
2016	164	329	356	384	406	417	438	466	493	548	603	620	631	641	674	685	696	713	740	795	1,810
2015	159	318	345	371	393	403	424	451	478	531	584	600	610	621	653	664	674	690	717	770	1,752
2014	154	308	333	359	380	390	410	436	462	513	565	580	590	601	631	642	652	667	693	744	1,695
2013	148	297	322	347	367	377	396	421	446	496	545	560	570	580	610	620	630	645	669	719	1,637
2012	143	287	311	335	354	363	382	406	430	478	526	540	550	560	588	598	607	622	646	694	1,579
2011	138	276	299	322	341	350	368	391	415	461	507	521	530	539	567	576	585	599	622	668	1,521
2010	133	266	288	310	328	337	354	377	399	443	488	501	510	519	545	554	563	576	598	643	1,464
2009	127	255	276	298	315	323	340	362	383	426	468	481	490	498	524	532	541	553	575	617	1,406
2008	122	245	265	286	302	310	326	347	367	408	449	461	469	478	502	510	518	531	551	592	1,348
2007	117	234	254	273	289	297	312	332	351	391	430	441	449	457	481	488	496	508	527	567	1,290
2006	112	224	242	261	276	283	298	317	336	373	410	422	429	437	459	466	474	485	504	541	1,232
2005	106	213	231	249	263	270	284	302	320	356	391	402	409	416	437	445	452	462	480	516	1,175
2004	101	203	220	236	250	257	270	287	304	338	372	382	389	396	416	423	429	440	457	490	1,117
2003	96	192	208	224	237	244	256	272	288	321	353	362	369	375	394	401	407	417	433	465	1,059
2002	91	182	197	212	224	230	242	258	273	303	333	343	349	355	373	379	385	394	409	440	1,001
2001	85	171	185	200	211	217	228	243	257	286	314	323	328	334	351	357	363	371	386	414	943
2000	80	161	174	187	198	204	214	228	241	268	295	303	308	314	330	335	341	349	362	389	886
1999	75	150	163	175	185	190	200	213	225	251	276	283	288	293	308	313	318	326	338	363	828
1998	70	140	151	163	172	177	186	198	210	233	256	263	268	273	287	291	296	303	315	338	770
1997	64	129	140	151	159	164	172	183	194	215	237	244	248	252	265	269	274	280	291	313	712
1996	59	119	129	138	146	150	158	168	178	198	218	224	228	232	244	248	252	258	267	287	654
1995	54	108	117	126	133	137	144	153	162	180	199	204	208	211	222	226	229	235	244	262	597
1994	49	98	106	114	120	124	130	138	147	163	179	184	187	191	201	204	207	212	220	236	539
1993	43	87	94	102	107	110	116	124	131	145	160	164	167	170	179	182	185	189	197	211	481
1992	38	77	83	89	95	97	102	109	115	128	141	145	147	150	157	160	163	166	173	186	423
1991	33	66	72	77	82	84	88	94	99	110	122	125	127	129	136	138	140	144	149	160	366
1990	28	56	60	65	69	70	74	79	84	93	102	105	107	109	114	116	118	121	126	135	308
1989	22	45	49	53	56	57	60	64	68	75	83	85	87	88	93	94	96	98	102	110	250
30년 이상	17	35	37	40	43	44	46	49	52	58	64	65	67	68	71	72	74	75	78	84	192

건물신축가격기준액 : 690,000원		구조번호 : 6 78 (목조)																			
지역번호 : 8(개별공시지가 350,000원 초과 - 500,000원 이하)		위치지수 : 94																			
용도별 분류번호	용도번호 (50)	용도번호 (31)	용도번호 (47)	용도번호 (4)	용도번호 (48)	용도번호 (46)	용도번호 (38)	용도번호 (37)	용도번호 (39)	용도번호 (3)	용도번호 (12)	용도번호 (26)	용도번호 (29)	용도번호 (36)	용도번호 (17)	용도번호 (8)	용도번호 (22)	용도번호 (24)	용도번호 (11)	용도번호 (5)	용도번호 (40)
건축년도	30	60	65	70	74	76	80	85	90	100	110	113	115	117	123	125	127	130	135	145	330
2018	151	303	328	354	374	384	404	430	455	505	556	571	581	591	622	632	642	657	682	733	1,669
2017	147	294	318	343	363	372	392	417	441	490	539	554	564	574	603	613	623	637	662	711	1,619
2016	142	285	309	332	351	361	380	404	427	475	523	537	546	556	584	594	603	618	641	689	1,569
2015	138	276	299	322	340	349	368	391	414	460	506	520	529	538	566	575	584	598	621	667	1,519
2014	133	267	289	311	329	338	356	378	400	445	489	503	511	520	547	556	565	578	601	645	1,469
2013	129	258	279	301	318	326	344	365	387	430	473	485	494	503	528	537	546	559	580	623	1,419
2012	124	248	269	290	306	315	331	352	373	414	456	468	477	485	510	518	526	539	560	601	1,368
2011	119	239	259	279	295	303	319	339	359	399	439	451	459	467	491	499	507	519	539	579	1,318
2010	115	230	249	269	284	292	307	326	346	384	422	434	442	449	472	480	488	499	519	557	1,268
2009	110	221	240	258	273	280	295	313	332	369	406	417	424	432	454	461	469	480	498	535	1,218
2008	106	212	230	247	262	269	283	301	318	354	389	400	407	414	435	442	449	460	478	513	1,168
2007	101	203	220	237	250	257	271	288	305	338	372	383	389	396	416	423	430	440	457	491	1,118
2006	97	194	210	226	239	246	259	275	291	323	356	365	372	378	398	404	411	420	437	469	1,068
2005	92	185	200	216	228	234	246	262	277	308	339	348	354	361	379	385	391	401	416	447	1,018
2004	88	176	190	205	217	223	234	249	264	293	322	331	337	343	360	366	372	381	396	425	968
2003	83	166	180	194	205	211	222	236	250	278	306	314	319	325	342	347	353	361	375	403	918
2002	78	157	170	184	194	199	210	223	236	263	289	297	302	307	323	328	334	341	355	381	868
2001	74	148	161	173	183	188	198	210	223	247	272	280	285	290	304	309	314	322	334	359	818
2000	69	139	151	162	172	176	186	197	209	232	255	262	267	272	286	290	295	302	314	337	767
1999	65	130	141	152	160	165	174	184	195	217	239	245	250	254	267	271	276	282	293	315	717
1998	60	121	131	141	149	153	161	172	182	202	222	228	232	236	248	252	257	263	273	293	667
1997	56	112	121	131	138	142	149	159	168	187	205	211	215	219	230	233	237	243	252	271	617
1996	51	103	111	120	127	130	137	146	154	172	189	194	197	201	211	215	218	223	232	249	567
1995	47	94	101	109	116	119	125	133	141	156	172	177	180	183	192	196	199	203	211	227	517
1994	42	84	92	99	104	107	113	120	127	141	155	160	162	165	174	177	179	184	191	205	467
1993	37	75	82	88	93	96	101	107	113	126	139	142	145	147	155	158	160	164	170	183	417
1992	33	66	72	77	82	84	89	94	100	111	122	125	127	130	136	139	141	144	150	161	367
1991	28	57	62	67	71	73	76	81	86	96	105	108	110	112	118	120	122	124	129	139	317
1990	24	48	52	56	59	61	64	68	72	80	89	91	93	94	99	101	102	105	109	117	267
1989	19	39	42	46	48	49	52	55	59	65	72	74	75	76	80	82	83	85	88	95	217
30년 이상	15	30	32	35	37	38	40	43	45	50	55	57	58	59	62	63	64	65	68	73	166

건물신축가격기준액 : 690,000원																				구조번호 : 7 60 (경량철골조, 시멘트블록조)																			
지역번호 : 8(개별공시지가 350,000원 초과 - 500,000원 이하)																				위치지수 : 94																			
용도별 분류번호	용도번호 (50)	용도번호 (31)	용도번호 (47)	용도번호 (4)	용도번호 (48)	용도번호 (46)	용도번호 (38)	용도번호 (37)	용도번호 (39)	용도번호 (3)	용도번호 (12)	용도번호 (26)	용도번호 (29)	용도번호 (36)	용도번호 (17)	용도번호 (8)	용도번호 (22)	용도번호 (24)	용도번호 (11)	용도번호 (5)	용도번호 (40)																		
건축년도	30	60	65	70	74	76	80	85	90	100	110	113	115	117	123	125	127	130	135	145	330																		
2018	116	233	252	272	287	295	311	330	350	389	428	439	447	455	478	486	494	505	525	564	1,284																		
2017	111	222	241	260	275	282	297	315	334	371	408	419	427	434	457	464	471	483	501	538	1,226																		
2016	106	212	230	247	262	269	283	301	318	354	389	400	407	414	435	442	449	460	478	513	1,168																		
2015	100	201	218	235	249	255	269	286	302	336	370	380	387	393	414	420	427	437	454	488	1,110																		
2014	95	191	207	223	236	242	255	271	287	319	351	360	366	373	392	398	405	414	430	462	1,053																		
2013	90	180	196	211	223	229	241	256	271	301	331	340	346	352	370	376	383	392	407	437	995																		
2012	85	170	184	198	210	215	227	241	255	284	312	321	326	332	349	355	360	369	383	411	937																		
2011	79	159	173	186	197	202	213	226	239	266	293	301	306	311	327	333	338	346	359	386	879																		
2010	74	149	161	174	184	189	199	211	224	249	273	281	286	291	306	311	316	323	336	361	821																		
2009	69	138	150	162	171	175	185	196	208	231	254	261	266	270	284	289	294	301	312	335	764																		
2008	64	128	139	149	158	162	171	181	192	214	235	241	246	250	263	267	271	278	288	310	706																		
2007	58	117	127	137	145	149	157	167	176	196	216	222	226	229	241	245	249	255	265	284	648																		
2006	53	107	116	125	132	136	143	152	161	179	196	202	205	209	220	223	227	232	241	259	590																		
2005	48	96	104	113	119	122	129	137	145	161	177	182	185	188	198	201	205	209	218	234	532																		
2004	43	86	93	100	106	109	115	122	129	143	158	162	165	168	177	179	182	187	194	208	475																		
2003	37	75	82	88	93	96	101	107	113	126	139	142	145	147	155	158	160	164	170	183	417																		
2002	32	65	70	76	80	82	87	92	98	108	119	123	125	127	134	136	138	141	147	157	359																		
2001	27	54	59	64	67	69	73	77	82	91	100	103	105	106	112	114	116	118	123	132	301																		
2000	22	44	48	51	54	56	59	62	66	73	81	83	85	86	90	92	93	96	99	107	244																		
1999	16	33	36	39	41	42	45	47	50	56	62	63	64	66	69	70	71	73	76	81	186																		
20년 이상	11	23	25	27	28	29	31	33	35	38	42	43	44	45	47	48	49	50	52	56	128																		

건물신축가격기준액 : 690,000원																				구조번호 : 7		60		(와이어패널조)	
지역번호 : 8(개별공시지가 350,000원 초과 - 500,000원 이하)																				위치지수 : 94					
용도별 분류번호	용도번호 (50)	용도번호 (31)	용도번호 (47)	용도번호 (4)	용도번호 (48)	용도번호 (46)	용도번호 (38)	용도번호 (37)	용도번호 (39)	용도번호 (3)	용도번호 (12)	용도번호 (26)	용도번호 (29)	용도번호 (36)	용도번호 (17)	용도번호 (8)	용도번호 (22)	용도번호 (24)	용도번호 (11)	용도번호 (5)	용도번호 (40)				
건축년도	30	60	65	70	74	76	80	85	90	100	110	113	115	117	123	125	127	130	135	145	330				
2018	116	233	252	272	287	295	311	330	350	389	428	439	447	455	478	486	494	505	525	564	1,284				
2017	113	226	245	264	279	286	301	320	339	377	415	426	434	441	464	471	479	490	509	547	1,245				
2016	109	219	237	256	270	278	292	310	329	365	402	413	420	427	449	457	464	475	493	530	1,207				
2015	106	212	230	247	262	269	283	301	318	354	389	400	407	414	435	442	449	460	478	513	1,168				
2014	102	205	222	239	253	260	273	291	308	342	376	386	393	400	421	428	434	445	462	496	1,130				
2013	99	198	215	231	244	251	264	281	297	330	363	373	380	387	406	413	420	430	446	479	1,091				
2012	95	191	207	223	236	242	255	271	287	319	351	360	366	373	392	398	405	414	430	462	1,053				
2011	92	184	199	215	227	233	245	261	276	307	338	347	353	359	378	384	390	399	415	445	1,014				
2010	88	177	192	207	218	224	236	251	266	295	325	334	340	346	363	369	375	384	399	428	976				
2009	85	170	184	198	210	215	227	241	255	284	312	321	326	332	349	355	360	369	383	411	937				
2008	81	163	177	190	201	207	217	231	245	272	299	307	313	318	335	340	345	354	367	394	898				
2007	78	156	169	182	192	198	208	221	234	260	286	294	299	305	320	325	331	338	351	378	860				
2006	74	149	161	174	184	189	199	211	224	249	273	281	286	291	306	311	316	323	336	361	821				
2005	71	142	154	166	175	180	189	201	213	237	261	268	272	277	291	296	301	308	320	344	783				
2004	67	135	146	157	167	171	180	191	203	225	248	255	259	264	277	282	286	293	304	327	744				
2003	64	128	139	149	158	162	171	181	192	214	235	241	246	250	263	267	271	278	288	310	706				
2002	60	121	131	141	149	153	161	172	182	202	222	228	232	236	248	252	257	263	273	293	667				
2001	57	114	123	133	141	144	152	162	171	190	209	215	219	223	234	238	242	247	257	276	629				
2000	53	107	116	125	132	136	143	152	161	179	196	202	205	209	220	223	227	232	241	259	590				
1999	50	100	108	117	123	127	133	142	150	167	184	189	192	195	205	209	212	217	225	242	552				
1998	46	93	101	108	115	118	124	132	140	155	171	175	179	182	191	194	197	202	210	225	513				
1997	43	86	93	100	106	109	115	122	129	143	158	162	165	168	177	179	182	187	194	208	475				
1996	39	79	86	92	97	100	105	112	119	132	145	149	152	154	162	165	168	172	178	191	436				
1995	36	72	78	84	89	91	96	102	108	120	132	136	138	141	148	150	153	156	162	174	398				
1994	32	65	70	76	80	82	87	92	98	108	119	123	125	127	134	136	138	141	147	157	359				
1993	29	58	63	68	71	73	77	82	87	97	107	109	111	113	119	121	123	126	131	141	321				
1992	25	51	55	59	63	65	68	72	77	85	94	96	98	100	105	107	108	111	115	124	282				
1991	22	44	48	51	54	56	59	62	66	73	81	83	85	86	90	92	93	96	99	107	244				
1990	18	37	40	43	46	47	49	52	56	62	68	70	71	72	76	77	79	80	84	90	205				
1989	15	30	32	35	37	38	40	43	45	50	55	57	58	59	62	63	64	65	68	73	166				
30년 이상	11	23	25	27	28	29	31	33	35	38	42	43	44	45	47	48	49	50	52	56	128				

건물신축가격기준액 : 690,000원		구조번호 : 8 50 (조립식패널조, FRP 패널조)																			
지역번호 : 8(개별공시지가 350,000원 초과 - 500,000원 이하)		위치지수 : 94																			
용도별 분류번호	용도번호 (50)	용도번호 (31)	용도번호 (47)	용도번호 (4)	용도번호 (48)	용도번호 (46)	용도번호 (38)	용도번호 (37)	용도번호 (39)	용도번호 (3)	용도번호 (12)	용도번호 (26)	용도번호 (29)	용도번호 (36)	용도번호 (17)	용도번호 (8)	용도번호 (22)	용도번호 (24)	용도번호 (11)	용도번호 (5)	용도번호 (40)
건축년도	30	60	65	70	74	76	80	85	90	100	110	113	115	117	123	125	127	130	135	145	330
2018	97	194	210	227	239	246	259	275	291	324	356	366	372	379	398	405	411	421	437	470	1,070
2017	92	185	201	216	229	235	247	263	278	309	340	349	356	362	380	387	393	402	418	449	1,022
2016	88	177	191	206	218	224	236	250	265	295	324	333	339	345	362	368	374	383	398	427	973
2015	84	168	182	196	207	213	224	238	252	280	308	316	322	328	345	350	356	364	378	406	925
2014	79	159	172	186	196	202	212	226	239	265	292	300	305	311	327	332	337	345	359	385	877
2013	75	150	163	175	185	191	201	213	226	251	276	284	289	294	309	314	319	326	339	364	829
2012	71	142	153	165	175	179	189	201	213	236	260	267	272	276	291	295	300	307	319	343	781
2011	66	133	144	155	164	168	177	188	199	222	244	251	255	259	273	277	282	288	299	322	733
2010	62	124	134	145	153	157	166	176	186	207	228	234	238	242	255	259	263	269	280	300	684
2009	57	115	125	135	142	146	154	164	173	192	212	218	221	225	237	241	245	250	260	279	636
2008	53	107	115	124	131	135	142	151	160	178	196	201	205	208	219	222	226	231	240	258	588
2007	49	98	106	114	121	124	131	139	147	163	180	185	188	191	201	204	207	212	221	237	540
2006	44	89	96	104	110	113	119	126	134	149	164	168	171	174	183	186	189	193	201	216	492
2005	40	80	87	94	99	102	107	114	121	134	148	152	154	157	165	168	170	174	181	195	444
2004	35	71	77	83	88	91	95	101	107	119	131	135	137	140	147	149	152	155	161	173	395
2003	31	63	68	73	77	80	84	89	94	105	115	119	121	123	129	131	133	137	142	152	347
2002	27	54	59	63	67	69	72	77	81	90	99	102	104	106	111	113	115	118	122	131	299
2001	22	45	49	53	56	57	60	64	68	76	83	86	87	89	93	95	96	99	102	110	251
2000	18	36	40	43	45	46	49	52	55	61	67	69	70	72	75	77	78	80	83	89	203
1999	14	28	30	32	34	35	37	39	42	47	51	53	54	55	57	58	59	61	63	68	155
20년 이상	9	19	21	22	23	24	25	27	29	32	35	36	37	37	39	40	41	42	43	47	107

(단위 : 천 원)

건물신축가격기준액 : 690,000원		구조번호 : 9 40 (석회 및 흙벽돌조, 돌담 및 토담조)																			
지역번호 : 8(개별공시지가 350,000원 초과 - 500,000원 이하)		위치지수 : 94																			
용도별 분류번호	용도번호 (50)	용도번호 (31)	용도번호 (47)	용도번호 (4)	용도번호 (48)	용도번호 (46)	용도번호 (38)	용도번호 (37)	용도번호 (39)	용도번호 (3)	용도번호 (12)	용도번호 (26)	용도번호 (29)	용도번호 (36)	용도번호 (17)	용도번호 (8)	용도번호 (22)	용도번호 (24)	용도번호 (11)	용도번호 (5)	용도번호 (40)
건축년도	30	60	65	70	74	76	80	85	90	100	110	113	115	117	123	125	127	130	135	145	330
2018	77	155	168	181	191	197	207	220	233	259	285	293	298	303	319	324	329	337	350	376	856
2017	70	141	153	165	174	179	188	200	212	236	259	266	271	276	290	295	299	306	318	342	779
2016	63	127	138	148	157	161	170	180	191	212	234	240	244	248	261	265	270	276	287	308	702
2015	56	113	123	132	140	143	151	160	170	189	208	214	217	221	232	236	240	246	255	274	624
2014	49	99	107	116	122	126	132	141	149	166	182	187	190	194	204	207	210	215	224	240	547
2013	42	85	92	99	105	108	114	121	128	142	156	161	164	166	175	178	181	185	192	206	470
2012	35	71	77	83	88	90	95	101	107	119	131	134	137	139	146	149	151	155	161	173	393
2011	28	57	62	67	71	72	76	81	86	95	105	108	110	112	118	119	121	124	129	139	316
2010	21	43	47	50	53	55	58	61	65	72	79	82	83	84	89	90	92	94	98	105	239
2009	14	29	32	34	36	37	39	41	44	49	54	55	56	57	60	61	62	64	66	71	162
10년 이상	7	15	16	18	19	19	20	22	23	25	28	29	29	30	31	32	32	33	35	37	85

건물신축가격기준액 : 690,000원		구조번호 : 10 30 (컨테이너건물)																			
지역번호 : 8(개별공시지가 350,000원 초과 - 500,000원 이하)		위치지수 : 94																			
용도별 분류번호	용도번호 (50)	용도번호 (31)	용도번호 (47)	용도번호 (4)	용도번호 (48)	용도번호 (46)	용도번호 (38)	용도번호 (37)	용도번호 (39)	용도번호 (3)	용도번호 (12)	용도번호 (26)	용도번호 (29)	용도번호 (36)	용도번호 (17)	용도번호 (8)	용도번호 (22)	용도번호 (24)	용도번호 (11)	용도번호 (5)	용도번호 (40)
건축년도	30	60	65	70	74	76	80	85	90	100	110	113	115	117	123	125	127	130	135	145	330
2018	58	116	126	136	143	147	155	165	175	194	214	219	223	227	239	243	247	252	262	282	642
2017	53	106	115	123	131	134	141	150	159	177	194	200	203	207	217	221	224	230	239	256	584
2016	47	95	103	111	118	121	127	135	143	159	175	180	183	186	196	199	202	207	215	231	526
2015	42	85	92	99	105	107	113	120	127	142	156	160	163	166	174	177	180	184	191	205	468
2014	37	74	80	87	92	94	99	105	112	124	136	140	143	145	153	155	158	161	168	180	410
2013	32	64	69	74	79	81	85	90	96	107	117	120	123	125	131	133	135	139	144	155	353
2012	26	53	58	62	66	68	71	76	80	89	98	101	102	104	110	111	113	116	120	129	295
2011	21	43	46	50	53	54	57	61	64	71	79	81	82	84	88	89	91	93	97	104	237
2010	16	32	35	38	40	41	43	46	49	54	59	61	62	63	67	68	69	70	73	78	179
2009	11	22	24	25	27	28	29	31	33	36	40	41	42	43	45	46	46	48	49	53	122
10년 이상	5	11	12	13	14	14	15	16	17	19	21	21	22	22	23	24	24	25	26	28	64

건물신축가격기준액 : 690,000원		구조번호 : 11 25 (철파이프조)																			
지역번호 : 8(개별공시지가 350,000원 초과 - 500,000원 이하)		위치지수 : 94																			
용도별 분류번호	용도번호 (50)	용도번호 (31)	용도번호 (47)	용도번호 (4)	용도번호 (48)	용도번호 (46)	용도번호 (38)	용도번호 (37)	용도번호 (39)	용도번호 (3)	용도번호 (12)	용도번호 (26)	용도번호 (29)	용도번호 (36)	용도번호 (17)	용도번호 (8)	용도번호 (22)	용도번호 (24)	용도번호 (11)	용도번호 (5)	용도번호 (40)
건축년도	30	60	65	70	74	76	80	85	90	100	110	113	115	117	123	125	127	130	135	145	330
2018	48	97	105	113	119	123	129	137	145	162	178	183	186	189	199	202	205	210	218	235	535
2017	44	88	95	103	109	112	118	125	132	147	162	166	169	172	181	184	187	191	199	213	486
2016	39	79	86	93	98	101	106	113	119	132	146	150	152	155	163	166	168	172	179	192	438
2015	35	71	76	82	87	89	94	100	106	118	130	133	136	138	145	147	150	153	159	171	390
2014	31	62	67	72	76	78	83	88	93	103	114	117	119	121	127	129	131	134	140	150	342
2013	26	53	57	62	65	67	71	75	80	89	98	100	102	104	109	111	113	115	120	129	294
2012	22	44	48	52	55	56	59	63	67	74	82	84	85	87	91	93	94	96	100	108	246
2011	17	35	38	41	44	45	47	50	53	59	65	67	68	70	73	74	76	77	80	86	197
2010	13	27	29	31	33	34	36	38	40	45	49	51	52	53	55	56	57	59	61	65	149
2009	9	18	20	21	22	23	24	26	27	30	33	34	35	36	37	38	39	40	41	44	101
10년 이상	4	9	10	11	11	12	12	13	14	16	17	18	18	18	19	20	20	21	21	23	53

건물신축가격기준액 : 690,000원		구조번호 : 1 140 (통나무조)																			
지역번호 : 9(개별공시지가 500,000원 초과 - 650,000원 이하)		위치지수 : 96																			
용도별 분류번호	용도번호 (50)	용도번호 (31)	용도번호 (47)	용도번호 (4)	용도번호 (48)	용도번호 (46)	용도번호 (38)	용도번호 (37)	용도번호 (39)	용도번호 (3)	용도번호 (12)	용도번호 (26)	용도번호 (29)	용도번호 (36)	용도번호 (17)	용도번호 (8)	용도번호 (22)	용도번호 (24)	용도번호 (11)	용도번호 (5)	용도번호 (40)
건축년도	30	60	65	70	74	76	80	85	90	100	110	113	115	117	123	125	127	130	135	145	330
2018	278	556	602	649	686	704	741	788	834	927	1,020	1,047	1,066	1,085	1,140	1,159	1,177	1,205	1,251	1,344	3,060
2017	273	547	593	638	675	693	730	775	821	912	1,003	1,031	1,049	1,067	1,122	1,140	1,158	1,186	1,231	1,323	3,011
2016	269	538	583	628	664	682	718	763	807	897	987	1,014	1,032	1,050	1,104	1,122	1,140	1,166	1,211	1,301	2,962
2015	264	529	573	617	653	670	706	750	794	882	971	997	1,015	1,032	1,085	1,103	1,121	1,147	1,191	1,280	2,913
2014	260	520	564	607	642	659	694	737	781	868	954	980	998	1,015	1,067	1,085	1,102	1,128	1,171	1,258	2,864
2013	255	511	554	597	631	648	682	725	767	853	938	964	981	998	1,049	1,066	1,083	1,109	1,151	1,237	2,815
2012	251	503	544	586	620	637	670	712	754	838	922	947	964	980	1,031	1,047	1,064	1,089	1,131	1,215	2,766
2011	247	494	535	576	609	625	658	699	741	823	905	930	947	963	1,012	1,029	1,045	1,070	1,111	1,194	2,717
2010	242	485	525	566	598	614	646	687	727	808	889	913	929	946	994	1,010	1,026	1,051	1,091	1,172	2,668
2009	238	476	515	555	587	603	635	674	714	793	873	897	912	928	976	992	1,008	1,031	1,071	1,151	2,619
2008	233	467	506	545	576	592	623	662	701	778	856	880	895	911	958	973	989	1,012	1,051	1,129	2,570
2007	229	458	496	534	565	580	611	649	687	764	840	863	878	894	939	955	970	993	1,031	1,108	2,521
2006	224	449	487	524	554	569	599	636	674	749	824	846	861	876	921	936	951	974	1,011	1,086	2,472
2005	220	440	477	514	543	558	587	624	661	734	807	829	844	859	903	918	932	954	991	1,064	2,423
2004	215	431	467	503	532	546	575	611	647	719	791	813	827	841	885	899	913	935	971	1,043	2,374
2003	211	422	458	493	521	535	563	599	634	704	775	796	810	824	866	880	895	916	951	1,021	2,325
2002	206	413	448	482	510	524	551	586	620	689	758	779	793	807	848	862	876	896	931	1,000	2,276
2001	202	405	438	472	499	513	540	573	607	675	742	762	776	789	830	843	857	877	911	978	2,227
2000	198	396	429	462	488	501	528	561	594	660	726	746	759	772	812	825	838	858	891	957	2,178
1999	193	387	419	451	477	490	516	548	580	645	709	729	742	755	793	806	819	839	871	935	2,129
1998	189	378	409	441	466	479	504	536	567	630	693	712	725	737	775	788	800	819	851	914	2,080
1997	184	369	400	431	455	467	492	523	554	615	677	695	708	720	757	769	782	800	831	892	2,032
1996	180	360	390	420	444	456	480	510	540	600	661	679	691	703	739	751	763	781	811	871	1,983
1995	175	351	380	410	433	445	468	498	527	586	644	662	674	685	720	732	744	761	791	849	1,934
1994	171	342	371	399	422	434	457	485	514	571	628	645	656	668	702	714	725	742	771	828	1,885
1993	166	333	361	389	411	422	445	472	500	556	612	628	639	651	684	695	706	723	751	806	1,836
1992	162	324	352	379	400	411	433	460	487	541	595	611	622	633	666	676	687	704	731	785	1,787
1991	158	316	342	368	389	400	421	447	474	526	579	595	605	616	647	658	668	684	711	763	1,738
1990	153	307	332	358	378	389	409	435	460	511	563	578	588	598	629	639	650	665	691	742	1,689
1989	149	298	323	347	367	377	397	422	447	497	546	561	571	581	611	621	631	646	671	720	1,640
1988	144	289	313	337	356	366	385	409	434	482	530	544	554	564	593	602	612	626	651	699	1,591

용도별 분류번호	용도번호 (50)	용도번호 (31)	용도번호 (47)	용도번호 (4)	용도번호 (48)	용도번호 (46)	용도번호 (38)	용도번호 (37)	용도번호 (39)	용도번호 (3)	용도번호 (12)	용도번호 (26)	용도번호 (29)	용도번호 (36)	용도번호 (17)	용도번호 (8)	용도번호 (22)	용도번호 (24)	용도번호 (11)	용도번호 (5)	용도번호 (40)
건축년도	30	60	65	70	74	76	80	85	90	100	110	113	115	117	123	125	127	130	135	145	330
1987	140	280	303	327	345	355	373	397	420	467	514	528	537	546	574	584	593	607	630	677	1,542
1986	135	271	294	316	334	343	362	384	407	452	497	511	520	529	556	565	574	588	610	656	1,493
1985	131	262	284	306	323	332	350	372	393	437	481	494	503	512	538	547	555	569	590	634	1,444
1984	126	253	274	296	312	321	338	359	380	422	465	477	486	494	520	528	537	549	570	613	1,395
1983	122	244	265	285	301	310	326	346	367	408	448	461	469	477	501	510	518	530	550	591	1,346
1982	117	235	255	275	290	298	314	334	353	393	432	444	452	460	483	491	499	511	530	570	1,297
1981	113	227	245	264	279	287	302	321	340	378	416	427	435	442	465	472	480	491	510	548	1,248
1980	109	218	236	254	269	276	290	308	327	363	399	410	418	425	447	454	461	472	490	527	1,199
1979	104	209	226	244	258	265	278	296	313	348	383	394	400	407	428	435	442	453	470	505	1,150
1978	100	200	217	233	247	253	267	283	300	333	367	377	383	390	410	417	423	434	450	484	1,101
1977	95	191	207	223	236	242	255	271	287	319	350	360	366	373	392	398	405	414	430	462	1,052
1976	91	182	197	212	225	231	243	258	273	304	334	343	349	355	374	380	386	395	410	441	1,003
1975	86	173	188	202	214	219	231	245	260	289	318	326	332	338	355	361	367	376	390	419	954
1974	82	164	178	192	203	208	219	233	247	274	301	310	315	321	337	343	348	356	370	398	905
1973	77	155	168	181	192	197	207	220	233	259	285	293	298	303	319	324	329	337	350	376	856
1972	73	146	159	171	181	186	195	208	220	244	269	276	281	286	301	306	310	318	330	354	807
1971	68	137	149	160	170	174	183	195	206	229	252	259	264	269	282	287	292	298	310	333	758
1970	64	129	139	150	159	163	172	182	193	215	236	243	247	251	264	268	273	279	290	311	709
1969	60	120	130	140	148	152	160	170	180	200	220	226	230	234	246	250	254	260	270	290	661
50년 이상	55	111	120	129	137	140	148	157	166	185	204	209	213	217	228	231	235	241	250	268	612

건물신축가격기준액 : 690,000원		구조번호 : 2 125 (목구조)																			
지역번호 : 9(개별공시지가 500,000원 초과 - 650,000원 이하)		위치지수 : 96																			
용도별 분류번호	용도번호 (50)	용도번호 (31)	용도번호 (47)	용도번호 (4)	용도번호 (48)	용도번호 (46)	용도번호 (38)	용도번호 (37)	용도번호 (39)	용도번호 (3)	용도번호 (12)	용도번호 (26)	용도번호 (29)	용도번호 (36)	용도번호 (17)	용도번호 (8)	용도번호 (22)	용도번호 (24)	용도번호 (11)	용도번호 (5)	용도번호 (40)
건축년도	30	60	65	70	74	76	80	85	90	100	110	113	115	117	123	125	127	130	135	145	330
2018	248	496	538	579	612	629	662	703	745	828	910	935	952	968	1,018	1,035	1,051	1,076	1,117	1,200	2,732
2017	243	486	527	568	600	616	649	689	730	811	892	916	933	949	998	1,014	1,030	1,054	1,095	1,176	2,677
2016	238	476	516	556	588	604	635	675	715	794	874	898	914	930	977	993	1,009	1,033	1,073	1,152	2,623
2015	233	466	505	544	575	591	622	661	700	778	856	879	895	910	957	972	988	1,011	1,050	1,128	2,568
2014	228	457	495	533	563	578	609	647	685	761	837	860	876	891	936	952	967	990	1,028	1,104	2,513
2013	223	447	484	521	551	566	596	633	670	745	819	842	856	871	916	931	946	968	1,006	1,080	2,459
2012	218	437	473	510	539	553	582	619	655	728	801	823	837	852	896	910	925	947	983	1,056	2,404
2011	213	427	462	498	526	541	569	605	640	712	783	804	818	833	875	890	904	925	961	1,032	2,349
2010	208	417	452	486	514	528	556	591	625	695	765	785	799	813	855	869	883	904	938	1,008	2,295
2009	203	407	441	475	502	516	543	577	611	678	746	767	780	794	835	848	862	882	916	984	2,240
2008	198	397	430	463	490	503	529	563	596	662	728	748	761	775	814	828	841	861	894	960	2,185
2007	193	387	419	452	477	490	516	548	581	645	710	729	742	755	794	807	820	839	871	936	2,131
2006	188	377	409	440	465	478	503	534	566	629	692	711	723	736	774	786	799	818	849	912	2,076
2005	183	367	398	428	453	465	490	520	551	612	673	692	704	716	753	765	778	796	827	888	2,021
2004	178	357	387	417	441	453	476	506	536	596	655	673	685	697	733	745	757	775	804	864	1,967
2003	173	347	376	405	428	440	463	492	521	579	637	654	666	678	712	724	736	753	782	840	1,912
2002	168	337	365	394	416	427	450	478	506	563	619	636	647	658	692	703	715	731	760	816	1,858
2001	163	327	355	382	404	415	437	464	491	546	601	617	628	639	672	683	694	710	737	792	1,803
2000	158	317	344	370	392	402	423	450	476	529	582	598	609	620	651	662	672	688	715	768	1,748
1999	154	308	333	359	379	390	410	436	462	513	564	580	590	600	631	641	651	667	693	744	1,694
1998	149	298	322	347	367	377	397	422	447	496	546	561	571	581	611	621	630	645	670	720	1,639
1997	144	288	312	336	355	364	384	408	432	480	528	542	552	561	590	600	609	624	648	696	1,584
1996	139	278	301	324	343	352	370	394	417	463	510	523	533	542	570	579	588	602	625	672	1,530
1995	134	268	290	312	330	339	357	380	402	447	491	505	514	523	549	558	567	581	603	648	1,475
1994	129	258	279	301	318	327	344	365	387	430	473	486	495	503	529	538	546	559	581	624	1,420
1993	124	248	269	289	306	314	331	351	372	414	455	467	476	484	509	517	525	538	558	600	1,366
1992	119	238	258	278	294	302	317	337	357	397	437	449	457	465	488	496	504	516	536	576	1,311
1991	114	228	247	266	281	289	304	323	342	380	418	430	438	445	468	476	483	495	514	552	1,256
1990	109	218	236	255	269	276	291	309	327	364	400	411	418	426	448	455	462	473	491	528	1,202
1989	104	208	226	243	257	264	278	295	312	347	382	392	399	406	427	434	441	452	469	504	1,147
1988	99	198	215	231	245	251	264	281	298	331	364	374	380	387	407	414	420	430	447	480	1,092

용도별 분류번호	용도번호 (50)	용도번호 (31)	용도번호 (47)	용도번호 (4)	용도번호 (48)	용도번호 (46)	용도번호 (38)	용도번호 (37)	용도번호 (39)	용도번호 (3)	용도번호 (12)	용도번호 (26)	용도번호 (29)	용도번호 (36)	용도번호 (17)	용도번호 (8)	용도번호 (22)	용도번호 (24)	용도번호 (11)	용도번호 (5)	용도번호 (40)
건축년도	30	60	65	70	74	76	80	85	90	100	110	113	115	117	123	125	127	130	135	145	330
1987	94	188	204	220	232	239	251	267	283	314	346	355	361	368	387	393	399	409	424	456	1,038
1986	89	178	193	208	220	226	238	253	268	298	327	336	342	348	366	372	378	387	402	432	983
1985	84	168	182	197	208	213	225	239	253	281	309	318	323	329	346	351	357	365	380	408	929
1984	79	158	172	185	196	201	211	225	238	264	291	299	304	310	325	331	336	344	357	384	874
1983	74	149	161	173	183	188	198	211	223	248	273	280	285	290	305	310	315	322	335	360	819
1982	69	139	150	162	171	176	185	197	208	231	255	261	266	271	285	289	294	301	312	336	765
1981	64	129	139	150	159	163	172	182	193	215	236	243	247	251	264	269	273	279	290	312	710
1980	59	119	129	139	147	151	158	168	178	198	218	224	228	232	244	248	252	258	268	288	655
1979	54	109	118	127	134	138	145	154	163	182	200	205	209	213	224	227	231	236	245	264	601
40년 이상	49	99	107	115	122	125	132	140	149	165	182	187	190	193	203	207	210	215	223	240	546

건물신축가격기준액 : 690,000원		구조번호 : 3 120 (철골(철골철근)콘크리트조)																			
지역번호 : 9(개별공시지가 500,000원 초과 - 650,000원 이하)		위치지수 : 96																			
용도별 분류번호	용도번호 (50)	용도번호 (31)	용도번호 (47)	용도번호 (4)	용도번호 (48)	용도번호 (46)	용도번호 (38)	용도번호 (37)	용도번호 (39)	용도번호 (3)	용도번호 (12)	용도번호 (26)	용도번호 (29)	용도번호 (36)	용도번호 (17)	용도번호 (8)	용도번호 (22)	용도번호 (24)	용도번호 (11)	용도번호 (5)	용도번호 (40)
건축년도	30	60	65	70	74	76	80	85	90	100	110	113	115	117	123	125	127	130	135	145	330
2018	238	476	516	556	588	604	635	675	715	794	874	898	914	930	977	993	1,009	1,033	1,073	1,152	2,623
2017	234	469	508	547	578	594	625	664	703	782	860	883	899	915	962	977	993	1,016	1,055	1,134	2,581
2016	230	461	500	538	569	584	615	654	692	769	846	869	884	900	946	961	977	1,000	1,038	1,115	2,539
2015	227	454	491	529	559	575	605	643	681	756	832	855	870	885	930	945	961	983	1,021	1,097	2,497
2014	223	446	483	520	550	565	595	632	669	744	818	840	855	870	915	930	944	967	1,004	1,078	2,455
2013	219	438	475	511	541	555	585	621	658	731	804	826	840	855	899	914	928	950	987	1,060	2,413
2012	215	431	467	503	531	546	574	610	646	718	790	811	826	840	883	898	912	934	970	1,041	2,371
2011	211	423	458	494	522	536	564	599	635	705	776	797	811	825	868	882	896	917	952	1,023	2,329
2010	207	415	450	485	512	526	554	589	623	693	762	783	797	810	852	866	880	901	935	1,005	2,287
2009	204	408	442	476	503	517	544	578	612	680	748	768	782	796	836	850	864	884	918	986	2,245
2008	200	400	434	467	494	507	534	567	600	667	734	754	767	781	821	834	847	868	901	968	2,203
2007	196	392	425	458	484	497	523	556	589	654	720	740	753	766	805	818	831	851	884	949	2,161
2006	192	385	417	449	475	488	513	545	578	642	706	725	738	751	789	802	815	834	867	931	2,119
2005	188	377	409	440	465	478	503	535	566	629	692	711	723	736	774	786	799	818	849	912	2,077
2004	185	370	400	431	456	468	493	524	555	616	678	697	709	721	758	771	783	801	832	894	2,035
2003	181	362	392	422	447	459	483	513	543	604	664	682	694	706	743	755	767	785	815	875	1,993
2002	177	354	384	413	437	449	473	502	532	591	650	668	680	691	727	739	751	768	798	857	1,951
2001	173	347	376	405	428	439	462	491	520	578	636	653	665	677	711	723	734	752	781	839	1,909
2000	169	339	367	396	418	430	452	481	509	565	622	639	650	662	696	707	718	735	764	820	1,867
1999	165	331	359	387	409	420	442	470	497	553	608	625	636	647	680	691	702	719	746	802	1,825
1998	162	324	351	378	399	410	432	459	486	540	594	610	621	632	664	675	686	702	729	783	1,783
1997	158	316	343	369	390	401	422	448	475	527	580	596	606	617	649	659	670	686	712	765	1,741
1996	154	309	334	360	381	391	412	437	463	515	566	582	592	602	633	643	654	669	695	746	1,699
1995	150	301	326	351	371	381	401	427	452	502	552	567	577	587	617	627	638	653	678	728	1,657
1994	146	293	318	342	362	372	391	416	440	489	538	553	563	572	602	612	621	636	661	709	1,615
1993	143	286	310	333	352	362	381	405	429	476	524	538	548	558	586	596	605	620	643	691	1,573
1992	139	278	301	324	343	352	371	394	417	464	510	524	533	543	570	580	589	603	626	673	1,531
1991	135	270	293	316	334	343	361	383	406	451	496	510	519	528	555	564	573	586	609	654	1,489
1990	131	263	285	307	324	333	351	372	394	438	482	495	504	513	539	548	557	570	592	636	1,447
1989	127	255	276	298	315	323	340	362	383	426	468	481	489	498	524	532	541	553	575	617	1,405
1988	124	248	268	289	305	314	330	351	372	413	454	467	475	483	508	516	524	537	558	599	1,364

용도별 분류번호	용도번호 (50)	용도번호 (31)	용도번호 (47)	용도번호 (4)	용도번호 (48)	용도번호 (46)	용도번호 (38)	용도번호 (37)	용도번호 (39)	용도번호 (3)	용도번호 (12)	용도번호 (26)	용도번호 (29)	용도번호 (36)	용도번호 (17)	용도번호 (8)	용도번호 (22)	용도번호 (24)	용도번호 (11)	용도번호 (5)	용도번호 (40)
건축년도	30	60	65	70	74	76	80	85	90	100	110	113	115	117	123	125	127	130	135	145	330
1987	120	240	260	280	296	304	320	340	360	400	440	452	460	468	492	500	508	520	540	580	1,322
1986	116	232	252	271	287	294	310	329	349	387	426	438	446	453	477	484	492	504	523	562	1,280
1985	112	225	243	262	277	285	300	318	337	375	412	423	431	438	461	468	476	487	506	544	1,238
1984	108	217	235	253	268	275	289	308	326	362	398	409	416	424	445	453	460	471	489	525	1,196
1983	104	209	227	244	258	265	279	297	314	349	384	395	402	409	430	437	444	454	472	507	1,154
1982	101	202	219	235	249	256	269	286	303	337	370	380	387	394	414	421	428	438	454	488	1,112
1981	97	194	210	227	239	246	259	275	291	324	356	366	372	379	398	405	411	421	437	470	1,070
1980	93	186	202	218	230	236	249	264	280	311	342	352	358	364	383	389	395	405	420	451	1,028
1979	89	179	194	209	221	227	239	254	268	298	328	337	343	349	367	373	379	388	403	433	986
1978	85	171	186	200	211	217	228	243	257	286	314	323	329	334	351	357	363	372	386	414	944
1977	82	164	177	191	202	207	218	232	246	273	300	308	314	319	336	341	347	355	369	396	902
1976	78	156	169	182	192	198	208	221	234	260	286	294	299	305	320	325	331	338	351	378	860
1975	74	148	161	173	183	188	198	210	223	248	272	280	285	290	305	310	314	322	334	359	818
1974	70	141	152	164	174	178	188	199	211	235	258	265	270	275	289	294	298	305	317	341	776
1973	66	133	144	155	164	169	178	189	200	222	244	251	255	260	273	278	282	289	300	322	734
1972	62	125	136	146	155	159	167	178	188	209	230	237	241	245	258	262	266	272	283	304	692
1971	59	118	128	137	145	149	157	167	177	197	216	222	226	230	242	246	250	256	266	285	650
1970	55	110	119	129	136	140	147	156	165	184	202	208	212	215	226	230	234	239	248	267	608
1969	51	103	111	120	127	130	137	145	154	171	188	194	197	200	211	214	218	223	231	248	566
50년 이상	47	95	103	111	117	120	127	135	143	158	174	179	182	186	195	198	201	206	214	230	524

건물신축가격기준액 : 690,000원		구조번호 : 4 100 (철근콘크리트조, 리멘조, 석조, 프리캐스트 콘크리트조)																			
지역번호 : 9(개별공시지가 500,000원 초과 - 650,000원 이하)		위치지수 : 96																			
용도별 분류번호	용도번호 (50)	용도번호 (31)	용도번호 (47)	용도번호 (4)	용도번호 (48)	용도번호 (46)	용도번호 (38)	용도번호 (37)	용도번호 (39)	용도번호 (3)	용도번호 (12)	용도번호 (26)	용도번호 (29)	용도번호 (36)	용도번호 (17)	용도번호 (8)	용도번호 (22)	용도번호 (24)	용도번호 (11)	용도번호 (5)	용도번호 (40)
건축년도	30	60	65	70	74	76	80	85	90	100	110	113	115	117	123	125	127	130	135	145	330
2018	198	397	430	463	490	503	529	563	596	662	728	748	761	775	814	828	841	861	894	960	2,185
2017	194	389	421	454	480	493	519	551	584	649	714	733	746	759	798	811	824	843	876	941	2,142
2016	190	381	413	445	470	483	508	540	572	635	699	718	731	744	782	794	807	826	858	922	2,098
2015	186	373	404	435	460	473	498	529	560	622	684	703	716	728	765	778	790	809	840	902	2,054
2014	182	365	396	426	450	463	487	517	548	609	670	688	700	713	749	761	773	792	822	883	2,011
2013	178	357	387	417	441	453	476	506	536	596	655	673	685	697	733	745	757	775	804	864	1,967
2012	174	349	378	408	431	443	466	495	524	582	641	658	670	682	716	728	740	757	786	845	1,923
2011	170	341	370	398	421	432	455	484	512	569	626	643	655	666	700	712	723	740	769	826	1,879
2010	166	333	361	389	411	422	445	472	500	556	612	628	639	651	684	695	706	723	751	806	1,836
2009	162	325	353	380	401	412	434	461	488	543	597	613	624	635	668	678	689	706	733	787	1,792
2008	158	317	344	370	392	402	423	450	476	529	582	598	609	620	651	662	672	688	715	768	1,748
2007	155	310	335	361	382	392	413	439	465	516	568	583	594	604	635	645	656	671	697	749	1,705
2006	151	302	327	352	372	382	402	427	453	503	553	568	578	589	619	629	639	654	679	729	1,661
2005	147	294	318	343	362	372	392	416	441	490	539	553	563	573	602	612	622	637	661	710	1,617
2004	143	286	310	333	352	362	381	405	429	476	524	538	548	558	586	596	605	620	643	691	1,573
2003	139	278	301	324	343	352	370	394	417	463	510	523	533	542	570	579	588	602	625	672	1,530
2002	135	270	292	315	333	342	360	382	405	450	495	508	517	527	554	563	572	585	608	653	1,486
2001	131	262	284	306	323	332	349	371	393	437	480	494	502	511	537	546	555	568	590	633	1,442
2000	127	254	275	296	313	322	339	360	381	423	466	479	487	496	521	529	538	551	572	614	1,398
1999	123	246	266	287	303	312	328	349	369	410	451	464	472	480	505	513	521	533	554	595	1,355
1998	119	238	258	278	294	302	317	337	357	397	437	449	457	465	488	496	504	516	536	576	1,311
1997	115	230	249	268	284	291	307	326	345	384	422	434	441	449	472	480	487	499	518	557	1,267
1996	111	222	241	259	274	281	296	315	333	370	408	419	426	434	456	463	471	482	500	537	1,224
1995	107	214	232	250	264	271	286	304	321	357	393	404	411	418	439	447	454	465	482	518	1,180
1994	103	206	223	241	254	261	275	292	310	344	378	389	396	403	423	430	437	447	465	499	1,136
1993	99	198	215	231	245	251	264	281	298	331	364	374	380	387	407	414	420	430	447	480	1,092
1992	95	190	206	222	235	241	254	270	286	317	349	359	365	372	391	397	403	413	429	461	1,049
1991	91	182	198	213	225	231	243	258	274	304	335	344	350	356	374	380	386	396	411	441	1,005
1990	87	174	189	204	215	221	233	247	262	291	320	329	335	341	358	364	370	378	393	422	961
1989	83	166	180	194	205	211	222	236	250	278	306	314	319	325	342	347	353	361	375	403	918
1988	79	158	172	185	196	201	211	225	238	264	291	299	304	310	325	331	336	344	357	384	874

용도별 분류번호	용도번호 (50)	용도번호 (31)	용도번호 (47)	용도번호 (4)	용도번호 (48)	용도번호 (46)	용도번호 (38)	용도번호 (37)	용도번호 (39)	용도번호 (3)	용도번호 (12)	용도번호 (26)	용도번호 (29)	용도번호 (36)	용도번호 (17)	용도번호 (8)	용도번호 (22)	용도번호 (24)	용도번호 (11)	용도번호 (5)	용도번호 (40)
건축년도	30	60	65	70	74	76	80	85	90	100	110	113	115	117	123	125	127	130	135	145	330
1987	75	151	163	176	186	191	201	213	226	251	276	284	289	294	309	314	319	327	339	364	830
1986	71	143	155	166	176	181	190	202	214	238	262	269	274	279	293	298	302	310	321	345	786
1985	67	135	146	157	166	171	180	191	202	225	247	254	258	263	277	281	286	292	304	326	743
1984	63	127	137	148	156	161	169	180	190	211	233	239	243	248	260	264	269	275	286	307	699
1983	59	119	129	139	147	151	158	168	178	198	218	224	228	232	244	248	252	258	268	288	655
1982	55	111	120	129	137	140	148	157	166	185	204	209	213	217	228	231	235	241	250	268	612
1981	51	103	111	120	127	130	137	146	155	172	189	194	198	201	211	215	218	223	232	249	568
1980	47	95	103	111	117	120	127	135	143	158	174	179	182	186	195	198	201	206	214	230	524
1979	43	87	94	102	107	110	116	123	131	145	160	164	167	170	179	182	185	189	196	211	480
40년 이상	39	79	86	92	98	100	105	112	119	132	145	149	152	155	162	165	168	172	178	192	437

건물신축가격기준액 : 690,000원		구조번호 : 4 100 (스틸하우스조, 철골조, 연와조)																			
지역번호 : 9(개별공시지가 500,000원 초과 - 650,000원 이하)		위치지수 : 96																			
용도별 분류번호	용도번호 (50)	용도번호 (31)	용도번호 (47)	용도번호 (4)	용도번호 (48)	용도번호 (46)	용도번호 (38)	용도번호 (37)	용도번호 (39)	용도번호 (3)	용도번호 (12)	용도번호 (26)	용도번호 (29)	용도번호 (36)	용도번호 (17)	용도번호 (8)	용도번호 (22)	용도번호 (24)	용도번호 (11)	용도번호 (5)	용도번호 (40)
건축년도	30	60	65	70	74	76	80	85	90	100	110	113	115	117	123	125	127	130	135	145	330
2018	198	397	430	463	490	503	529	563	596	662	728	748	761	775	814	828	841	861	894	960	2,185
2017	192	385	417	449	475	488	514	546	578	642	706	726	738	751	790	803	816	835	867	931	2,120
2016	186	373	404	435	460	473	498	529	560	622	684	703	716	728	765	778	790	809	840	902	2,054
2015	180	361	391	421	446	458	482	512	542	602	663	681	693	705	741	753	765	783	813	874	1,989
2014	174	349	378	408	431	443	466	495	524	582	641	658	670	682	716	728	740	757	786	845	1,923
2013	168	337	365	394	416	427	450	478	506	563	619	636	647	658	692	703	715	731	760	816	1,858
2012	162	325	353	380	401	412	434	461	488	543	597	613	624	635	668	678	689	706	733	787	1,792
2011	156	313	340	366	387	397	418	444	470	523	575	591	601	612	643	654	664	680	706	758	1,726
2010	151	302	327	352	372	382	402	427	453	503	553	568	578	589	619	629	639	654	679	729	1,661
2009	145	290	314	338	357	367	386	411	435	483	531	546	556	565	594	604	614	628	652	701	1,595
2008	139	278	301	324	343	352	370	394	417	463	510	523	533	542	570	579	588	602	625	672	1,530
2007	133	266	288	310	328	337	355	377	399	443	488	501	510	519	545	554	563	576	599	643	1,464
2006	127	254	275	296	313	322	339	360	381	423	466	479	487	496	521	529	538	551	572	614	1,398
2005	121	242	262	282	299	307	323	343	363	404	444	456	464	472	496	505	513	525	545	585	1,333
2004	115	230	249	268	284	291	307	326	345	384	422	434	441	449	472	480	487	499	518	557	1,267
2003	109	218	236	255	269	276	291	309	327	364	400	411	418	426	448	455	462	473	491	528	1,202
2002	103	206	223	241	254	261	275	292	310	344	378	389	396	403	423	430	437	447	465	499	1,136
2001	97	194	210	227	240	246	259	275	292	324	357	366	373	379	399	405	412	421	438	470	1,071
2000	91	182	198	213	225	231	243	258	274	304	335	344	350	356	374	380	386	396	411	441	1,005
1999	85	170	185	199	210	216	227	242	256	284	313	321	327	333	350	356	361	370	384	413	939
1998	79	158	172	185	196	201	211	225	238	264	291	299	304	310	325	331	336	344	357	384	874
1997	73	147	159	171	181	186	196	208	220	245	269	276	281	286	301	306	311	318	330	355	808
1996	67	135	146	157	166	171	180	191	202	225	247	254	258	263	277	281	286	292	304	326	743
1995	61	123	133	143	151	156	164	174	184	205	225	232	236	240	252	256	260	266	277	297	677
1994	55	111	120	129	137	140	148	157	166	185	204	209	213	217	228	231	235	241	250	268	612
1993	49	99	107	115	122	125	132	140	149	165	182	187	190	193	203	207	210	215	223	240	546
1992	43	87	94	102	107	110	116	123	131	145	160	164	167	170	179	182	185	189	196	211	480
1991	37	75	81	88	93	95	100	106	113	125	138	142	144	147	154	157	159	163	169	182	415
1990	31	63	68	74	78	80	84	90	95	105	116	119	121	124	130	132	134	137	143	153	349
1989	25	51	55	60	63	65	68	73	77	86	94	97	99	100	105	107	109	111	116	124	284
30년 이상	19	39	43	46	49	50	52	56	59	66	72	74	76	77	81	82	84	86	89	96	218

건물신축가격기준액 : 690,000원		구조번호 : 5 90 (보강콘크리트조, 황토조, 보강블록조, ALC조, 시멘트벽돌조)																			
지역번호 : 9(개별공시지가 500,000원 초과 - 650,000원 이하)		위치지수 : 96																			
용도별 분류번호	용도번호 (50)	용도번호 (31)	용도번호 (47)	용도번호 (4)	용도번호 (48)	용도번호 (46)	용도번호 (38)	용도번호 (37)	용도번호 (39)	용도번호 (3)	용도번호 (12)	용도번호 (26)	용도번호 (29)	용도번호 (36)	용도번호 (17)	용도번호 (8)	용도번호 (22)	용도번호 (24)	용도번호 (11)	용도번호 (5)	용도번호 (40)
건축년도	30	60	65	70	74	76	80	85	90	100	110	113	115	117	123	125	127	130	135	145	330
2018	178	357	387	417	441	453	476	506	536	596	655	673	685	697	733	745	757	775	804	864	1,967
2017	173	346	375	404	427	439	462	491	520	578	636	653	665	676	711	722	734	751	780	838	1,908
2016	168	336	364	392	414	425	448	476	504	560	616	633	644	655	689	700	711	728	756	812	1,849
2015	162	325	352	379	401	412	434	461	488	542	596	613	623	634	667	678	688	705	732	786	1,790
2014	157	314	341	367	388	398	419	445	472	524	577	592	603	613	645	655	666	682	708	760	1,731
2013	152	304	329	354	374	385	405	430	456	506	557	572	582	592	623	633	643	658	684	734	1,672
2012	146	293	317	342	361	371	391	415	439	488	537	552	562	571	601	611	620	635	659	708	1,613
2011	141	282	306	329	348	357	376	400	423	470	518	532	541	551	579	588	598	612	635	682	1,554
2010	135	271	294	317	335	344	362	385	407	453	498	511	521	530	557	566	575	589	611	656	1,495
2009	130	261	282	304	322	330	348	369	391	435	478	491	500	509	535	543	552	565	587	631	1,436
2008	125	250	271	292	308	317	333	354	375	417	459	471	479	488	513	521	529	542	563	605	1,377
2007	119	239	259	279	295	303	319	339	359	399	439	451	459	467	491	499	507	519	539	579	1,318
2006	114	228	248	267	282	289	305	324	343	381	419	431	438	446	469	476	484	496	515	553	1,259
2005	109	218	236	254	269	276	290	309	327	363	400	410	418	425	447	454	461	472	490	527	1,200
2004	103	207	224	242	255	262	276	293	311	345	380	390	397	404	425	432	439	449	466	501	1,141
2003	98	196	213	229	242	249	262	278	295	327	360	370	377	383	403	409	416	426	442	475	1,082
2002	93	186	201	217	229	235	248	263	279	310	341	350	356	362	381	387	393	403	418	449	1,023
2001	87	175	189	204	216	222	233	248	262	292	321	330	335	341	359	365	370	379	394	423	963
2000	82	164	178	191	202	208	219	233	246	274	301	309	315	320	337	342	348	356	370	397	904
1999	76	153	166	179	189	194	205	217	230	256	281	289	294	299	315	320	325	333	346	371	845
1998	71	143	155	166	176	181	190	202	214	238	262	269	274	279	293	298	302	310	321	345	786
1997	66	132	143	154	163	167	176	187	198	220	242	249	253	258	271	275	280	286	297	319	727
1996	60	121	131	141	149	154	162	172	182	202	222	229	233	237	249	253	257	263	273	293	668
1995	55	110	120	129	136	140	147	157	166	184	203	208	212	216	227	231	234	240	249	267	609
1994	50	100	108	116	123	126	133	141	150	166	183	188	191	195	205	208	211	217	225	242	550
1993	44	89	96	104	110	113	119	126	134	149	163	168	171	174	183	186	189	193	201	216	491
1992	39	78	85	91	97	99	104	111	118	131	144	148	150	153	161	163	166	170	177	190	432
1991	33	67	73	79	83	86	90	96	101	113	124	127	130	132	139	141	143	147	152	164	373
1990	28	57	62	66	70	72	76	81	85	95	104	107	109	111	117	119	121	124	128	138	314
1989	23	46	50	54	57	58	62	65	69	77	85	87	89	90	95	96	98	100	104	112	255
30년 이상	17	35	38	41	44	45	47	50	53	59	65	67	68	69	73	74	75	77	80	86	196

건물신축가격기준액 : 690,000원		구조번호 : 6 78 (목조)																			
지역번호 : 9(개별공시지가 500,000원 초과 - 650,000원 이하)		위치지수 : 96																			
용도별 분류번호	용도번호 (50)	용도번호 (31)	용도번호 (47)	용도번호 (4)	용도번호 (48)	용도번호 (46)	용도번호 (38)	용도번호 (37)	용도번호 (39)	용도번호 (3)	용도번호 (12)	용도번호 (26)	용도번호 (29)	용도번호 (36)	용도번호 (17)	용도번호 (8)	용도번호 (22)	용도번호 (24)	용도번호 (11)	용도번호 (5)	용도번호 (40)
건축년도	30	60	65	70	74	76	80	85	90	100	110	113	115	117	123	125	127	130	135	145	330
2018	155	310	335	361	382	392	413	439	465	516	568	583	594	604	635	645	656	671	697	749	1,705
2017	150	300	325	350	370	380	400	425	451	501	551	566	576	586	616	626	636	651	676	726	1,653
2016	145	291	315	339	359	369	388	412	437	485	534	548	558	568	597	607	616	631	655	704	1,602
2015	141	282	305	329	347	357	376	399	423	470	517	531	540	550	578	587	597	611	634	681	1,551
2014	136	272	295	318	336	345	363	386	409	454	500	513	522	531	559	568	577	591	613	659	1,500
2013	131	263	285	307	324	333	351	373	395	439	483	496	505	513	540	548	557	570	592	636	1,449
2012	127	254	275	296	313	321	338	360	381	423	466	478	487	495	521	529	538	550	571	614	1,398
2011	122	244	265	285	302	310	326	346	367	408	448	461	469	477	502	510	518	530	551	591	1,346
2010	117	235	255	274	290	298	314	333	353	392	431	443	451	459	482	490	498	510	530	569	1,295
2009	113	226	245	264	279	286	301	320	339	377	414	426	433	441	463	471	479	490	509	546	1,244
2008	108	217	235	253	267	274	289	307	325	361	397	408	415	423	444	452	459	470	488	524	1,193
2007	103	207	225	242	256	263	276	294	311	346	380	391	398	405	425	432	439	450	467	501	1,142
2006	99	198	214	231	244	251	264	281	297	330	363	373	380	386	406	413	419	429	446	479	1,091
2005	94	189	204	220	233	239	252	267	283	315	346	356	362	368	387	393	400	409	425	456	1,040
2004	89	179	194	209	221	227	239	254	269	299	329	338	344	350	368	374	380	389	404	434	988
2003	85	170	184	198	210	215	227	241	255	284	312	321	326	332	349	355	360	369	383	412	937
2002	80	161	174	188	198	204	214	228	241	268	295	303	308	314	330	335	341	349	362	389	886
2001	75	151	164	177	187	192	202	215	227	253	278	286	291	296	311	316	321	329	341	367	835
2000	71	142	154	166	175	180	190	202	213	237	261	268	273	278	292	297	301	308	320	344	784
1999	66	133	144	155	164	168	177	188	199	222	244	251	255	259	273	277	282	288	299	322	733
1998	62	124	134	144	152	157	165	175	186	206	227	233	237	241	254	258	262	268	279	299	682
1997	57	114	124	133	141	145	152	162	172	191	210	216	219	223	235	238	242	248	258	277	630
1996	52	105	114	122	129	133	140	149	158	175	193	198	202	205	216	219	223	228	237	254	579
1995	48	96	104	112	118	121	128	136	144	160	176	180	184	187	197	200	203	208	216	232	528
1994	43	86	94	101	107	109	115	122	130	144	159	163	166	169	177	180	183	188	195	209	477
1993	38	77	83	90	95	98	103	109	116	129	142	145	148	151	158	161	164	167	174	187	426
1992	34	68	73	79	84	86	90	96	102	113	125	128	130	132	139	142	144	147	153	164	375
1991	29	58	63	68	72	74	78	83	88	98	107	110	112	114	120	122	124	127	132	142	323
1990	24	49	53	57	61	62	66	70	74	82	90	93	95	96	101	103	104	107	111	119	272
1989	20	40	43	47	49	51	53	57	60	67	73	75	77	78	82	83	85	87	90	97	221
30년 이상	15	31	33	36	38	39	41	43	46	51	56	58	59	60	63	64	65	67	69	74	170

건물신축가격기준액 : 690,000원		구조번호 : 7 60 (경량철골조, 시멘트블록조)																			
지역번호 : 9(개별공시지가 500,000원 초과 - 650,000원 이하)		위치지수 : 96																			
용도별 분류번호	용도번호 (50)	용도번호 (31)	용도번호 (47)	용도번호 (4)	용도번호 (48)	용도번호 (46)	용도번호 (38)	용도번호 (37)	용도번호 (39)	용도번호 (3)	용도번호 (12)	용도번호 (26)	용도번호 (29)	용도번호 (36)	용도번호 (17)	용도번호 (8)	용도번호 (22)	용도번호 (24)	용도번호 (11)	용도번호 (5)	용도번호 (40)
건축년도	30	60	65	70	74	76	80	85	90	100	110	113	115	117	123	125	127	130	135	145	330
2018	119	238	258	278	294	302	317	337	357	397	437	449	457	465	488	496	504	516	536	576	1,311
2017	113	227	246	265	280	288	303	322	341	379	417	428	436	444	466	474	482	493	512	550	1,252
2016	108	217	235	253	267	274	289	307	325	361	397	408	415	423	444	452	459	470	488	524	1,193
2015	103	206	223	240	254	261	275	292	309	343	378	388	395	402	422	429	436	446	464	498	1,134
2014	97	195	211	228	241	247	260	277	293	325	358	368	374	381	400	407	413	423	439	472	1,075
2013	92	184	200	215	227	234	246	261	277	308	338	348	354	360	378	385	391	400	415	446	1,016
2012	87	174	188	203	214	220	232	246	261	290	319	327	333	339	356	362	368	377	391	420	957
2011	81	163	176	190	201	206	217	231	245	272	299	307	313	318	334	340	345	353	367	394	898
2010	76	152	165	178	188	193	203	216	228	254	279	287	292	297	312	317	323	330	343	368	839
2009	70	141	153	165	174	179	189	201	212	236	260	267	271	276	290	295	300	307	319	342	780
2008	65	131	142	153	161	166	174	185	196	218	240	247	251	255	268	273	277	284	295	316	721
2007	60	120	130	140	148	152	160	170	180	200	220	226	230	234	246	250	254	260	270	291	662
2006	54	109	118	127	135	138	146	155	164	182	201	206	210	213	224	228	232	237	246	265	603
2005	49	98	107	115	122	125	131	140	148	164	181	186	189	192	202	206	209	214	222	239	544
2004	44	88	95	102	108	111	117	124	132	147	161	166	169	172	180	183	186	191	198	213	485
2003	38	77	83	90	95	98	103	109	116	129	142	145	148	151	158	161	164	167	174	187	426
2002	33	66	72	77	82	84	89	94	100	111	122	125	127	130	136	139	141	144	150	161	367
2001	28	56	60	65	69	70	74	79	84	93	102	105	107	109	114	116	118	121	126	135	308
2000	22	45	49	52	55	57	60	64	67	75	83	85	86	88	92	94	95	98	101	109	249
1999	17	34	37	40	42	43	46	48	51	57	63	65	66	67	70	72	73	74	77	83	190
20년 이상	11	23	25	27	29	30	31	33	35	39	43	44	45	46	48	49	50	51	53	57	131

건물신축가격기준액 : 690,000원		구조번호 : 7 60 (와이어패널조)																			
지역번호 : 9(개별공시지가 500,000원 초과 - 650,000원 이하)		위치지수 : 96																			
용도별 분류번호	용도번호 (50)	용도번호 (31)	용도번호 (47)	용도번호 (4)	용도번호 (48)	용도번호 (46)	용도번호 (38)	용도번호 (37)	용도번호 (39)	용도번호 (3)	용도번호 (12)	용도번호 (26)	용도번호 (29)	용도번호 (36)	용도번호 (17)	용도번호 (8)	용도번호 (22)	용도번호 (24)	용도번호 (11)	용도번호 (5)	용도번호 (40)
건축년도	30	60	65	70	74	76	80	85	90	100	110	113	115	117	123	125	127	130	135	145	330
2018	119	238	258	278	294	302	317	337	357	397	437	449	457	465	488	496	504	516	536	576	1,311
2017	115	231	250	269	285	292	308	327	346	385	424	435	443	451	474	481	489	501	520	558	1,272
2016	112	224	242	261	276	283	298	317	336	373	410	422	429	437	459	466	474	485	504	541	1,232
2015	108	217	235	253	267	274	289	307	325	361	397	408	415	423	444	452	459	470	488	524	1,193
2014	104	209	227	244	258	265	279	297	314	349	384	395	402	409	430	437	444	454	472	507	1,154
2013	101	202	219	236	249	256	270	287	304	337	371	381	388	395	415	422	429	439	456	489	1,114
2012	97	195	211	228	241	247	260	277	293	325	358	368	374	381	400	407	413	423	439	472	1,075
2011	94	188	204	219	232	238	251	266	282	313	345	354	361	367	386	392	398	408	423	455	1,036
2010	90	181	196	211	223	229	241	256	271	302	332	341	347	353	371	377	383	392	407	437	996
2009	87	174	188	203	214	220	232	246	261	290	319	327	333	339	356	362	368	377	391	420	957
2008	83	166	180	194	205	211	222	236	250	278	306	314	319	325	342	347	353	361	375	403	918
2007	79	159	173	186	197	202	213	226	239	266	292	300	306	311	327	332	338	346	359	386	878
2006	76	152	165	178	188	193	203	216	228	254	279	287	292	297	312	317	323	330	343	368	839
2005	72	145	157	169	179	184	193	206	218	242	266	273	278	283	298	303	307	315	327	351	800
2004	69	138	149	161	170	175	184	195	207	230	253	260	265	269	283	288	292	299	311	334	760
2003	65	131	142	153	161	166	174	185	196	218	240	247	251	255	268	273	277	284	295	316	721
2002	62	124	134	144	152	157	165	175	186	206	227	233	237	241	254	258	262	268	279	299	682
2001	58	116	126	136	144	148	155	165	175	194	214	220	223	227	239	243	247	253	262	282	642
2000	54	109	118	127	135	138	146	155	164	182	201	206	210	213	224	228	232	237	246	265	603
1999	51	102	111	119	126	129	136	145	153	170	187	193	196	199	210	213	217	222	230	247	563
1998	47	95	103	111	117	120	127	135	143	158	174	179	182	186	195	198	201	206	214	230	524
1997	44	88	95	102	108	111	117	124	132	147	161	166	169	172	180	183	186	191	198	213	485
1996	40	81	87	94	99	102	108	114	121	135	148	152	155	158	166	168	171	175	182	195	445
1995	36	73	80	86	91	93	98	104	110	123	135	139	141	144	151	154	156	160	166	178	406
1994	33	66	72	77	82	84	89	94	100	111	122	125	127	130	136	139	141	144	150	161	367
1993	29	59	64	69	73	75	79	84	89	99	109	112	114	116	122	124	126	129	134	144	327
1992	26	52	56	61	64	66	69	74	78	87	96	98	100	102	107	109	111	113	118	126	288
1991	22	45	49	52	55	57	60	64	67	75	83	85	86	88	92	94	95	98	101	109	249
1990	19	38	41	44	47	48	50	54	57	63	69	71	73	74	78	79	80	82	85	92	209
1989	15	31	33	36	38	39	41	43	46	51	56	58	59	60	63	64	65	67	69	74	170
30년 이상	11	23	25	27	29	30	31	33	35	39	43	44	45	46	48	49	50	51	53	57	131

건물신축가격기준액 : 690,000원		구조번호 : 8 50 (조립식패널조, FRP 패널조)																			
지역번호 : 9(개별공시지가 500,000원 초과 - 650,000원 이하)		위치지수 : 96																			
용도별 분류번호	용도번호 (50)	용도번호 (31)	용도번호 (47)	용도번호 (4)	용도번호 (48)	용도번호 (46)	용도번호 (38)	용도번호 (37)	용도번호 (39)	용도번호 (3)	용도번호 (12)	용도번호 (26)	용도번호 (29)	용도번호 (36)	용도번호 (17)	용도번호 (8)	용도번호 (22)	용도번호 (24)	용도번호 (11)	용도번호 (5)	용도번호 (40)
건축년도	30	60	65	70	74	76	80	85	90	100	110	113	115	117	123	125	127	130	135	145	330
2018	99	198	215	231	245	251	264	281	298	331	364	374	380	387	407	414	420	430	447	480	1,092
2017	94	189	205	221	234	240	253	268	284	316	347	357	363	370	389	395	401	411	426	458	1,043
2016	90	180	195	210	223	229	241	256	271	301	331	340	346	352	370	376	382	391	406	437	994
2015	85	171	186	200	212	217	229	243	257	286	315	323	329	335	352	358	363	372	386	415	945
2014	81	162	176	190	200	206	217	230	244	271	298	306	312	317	334	339	344	353	366	393	896
2013	77	154	166	179	189	195	205	218	231	256	282	290	295	300	315	320	325	333	346	372	847
2012	72	145	157	169	178	183	193	205	217	241	265	273	278	282	297	302	307	314	326	350	797
2011	68	136	147	158	167	172	181	192	204	226	249	256	260	265	279	283	288	294	306	328	748
2010	63	127	137	148	156	161	169	180	190	211	233	239	243	248	260	264	269	275	286	307	699
2009	59	118	128	137	145	149	157	167	177	197	216	222	226	230	242	246	250	256	266	285	650
2008	54	109	118	127	134	138	145	154	163	182	200	205	209	213	224	227	231	236	245	264	601
2007	50	100	108	117	123	127	133	142	150	167	183	188	192	195	205	209	212	217	225	242	551
2006	45	91	99	106	112	115	121	129	137	152	167	172	175	178	187	190	193	198	205	220	502
2005	41	82	89	96	101	104	109	116	123	137	151	155	158	160	169	171	174	178	185	199	453
2004	36	73	79	85	90	93	98	104	110	122	134	138	140	143	150	153	155	159	165	177	404
2003	32	64	69	75	79	81	86	91	96	107	118	121	123	125	132	134	136	139	145	156	355
2002	27	55	60	64	68	70	74	78	83	92	102	104	106	108	114	115	117	120	125	134	306
2001	23	46	50	54	57	59	62	66	70	77	85	87	89	91	95	97	98	101	105	112	256
2000	18	37	40	44	46	47	50	53	56	62	69	71	72	73	77	78	79	81	84	91	207
1999	14	28	31	33	35	36	38	40	43	48	52	54	55	56	59	60	60	62	64	69	158
20년 이상	9	19	21	23	24	25	26	28	29	33	36	37	38	38	40	41	42	43	44	48	109

(단위 : 천 원)

건물신축가격기준액 : 690,000원

구조번호 : 9 40 (석회 및 흙벽돌조, 돌담 및 토담조)

지역번호 : 9(개별공시지가 500,000원 초과 - 650,000원 이하)

위치지수 : 96

용도별 분류번호	용도번호 (50)	용도번호 (31)	용도번호 (47)	용도번호 (4)	용도번호 (48)	용도번호 (46)	용도번호 (38)	용도번호 (37)	용도번호 (39)	용도번호 (3)	용도번호 (12)	용도번호 (26)	용도번호 (29)	용도번호 (36)	용도번호 (17)	용도번호 (8)	용도번호 (22)	용도번호 (24)	용도번호 (11)	용도번호 (5)	용도번호 (40)
건축년도	30	60	65	70	74	76	80	85	90	100	110	113	115	117	123	125	127	130	135	145	330
2018	79	158	172	185	196	201	211	225	238	264	291	299	304	310	325	331	336	344	357	384	874
2017	72	144	156	168	178	183	192	204	217	241	265	272	277	282	296	301	306	313	325	349	795
2016	65	130	141	152	160	165	173	184	195	217	238	245	249	254	267	271	275	282	293	315	716
2015	58	116	125	135	143	146	154	164	174	193	212	218	222	226	237	241	245	251	261	280	638
2014	50	101	110	118	125	128	135	144	152	169	186	191	195	198	208	211	215	220	228	245	559
2013	43	87	94	102	107	110	116	123	131	145	160	164	167	170	179	182	185	189	196	211	480
2012	36	73	79	85	90	92	97	103	109	121	134	137	140	142	149	152	154	158	164	176	402
2011	29	58	63	68	72	74	78	83	88	98	107	110	112	114	120	122	124	127	132	142	323
2010	22	44	48	51	54	56	59	63	66	74	81	83	85	86	91	92	94	96	100	107	244
2009	15	30	32	35	37	38	40	42	45	50	55	56	57	58	61	62	63	65	67	72	166
10년 이상	7	15	17	18	19	20	21	22	23	26	29	29	30	31	32	33	33	34	35	38	87

건물신축가격기준액 : 690,000원		구조번호 : 10 30 (컨테이너건물)																			
지역번호 : 9(개별공시지가 500,000원 초과 - 650,000원 이하)		위치지수 : 96																			
용도별 분류번호	용도번호 (50)	용도번호 (31)	용도번호 (47)	용도번호 (4)	용도번호 (48)	용도번호 (46)	용도번호 (38)	용도번호 (37)	용도번호 (39)	용도번호 (3)	용도번호 (12)	용도번호 (26)	용도번호 (29)	용도번호 (36)	용도번호 (17)	용도번호 (8)	용도번호 (22)	용도번호 (24)	용도번호 (11)	용도번호 (5)	용도번호 (40)
건축년도	30	60	65	70	74	76	80	85	90	100	110	113	115	117	123	125	127	130	135	145	330
2018	59	119	129	139	147	151	158	168	178	198	218	224	228	232	244	248	252	258	268	288	655
2017	54	108	117	126	133	137	144	153	162	180	198	204	207	211	222	226	229	235	244	262	596
2016	48	97	105	114	120	123	130	138	146	162	179	184	187	190	200	203	206	211	219	236	537
2015	43	87	94	101	107	110	116	123	130	145	159	163	166	169	178	181	184	188	195	210	478
2014	38	76	82	89	94	96	101	108	114	127	139	143	146	148	156	158	161	165	171	184	419
2013	32	65	71	76	80	83	87	92	98	109	120	123	125	127	134	136	138	142	147	158	360
2012	27	54	59	63	67	69	73	77	82	91	100	103	105	106	112	114	116	118	123	132	301
2011	22	44	47	51	54	55	58	62	66	73	80	83	84	86	90	91	93	95	99	106	242
2010	16	33	36	38	41	42	44	47	50	55	61	62	63	65	68	69	70	72	75	80	183
2009	11	22	24	26	27	28	30	32	33	37	41	42	43	44	46	47	47	49	50	54	124
10년 이상	5	11	12	13	14	15	15	16	17	19	21	22	22	23	24	24	25	25	26	28	65

건물신축가격기준액 : 690,000원		구조번호 : 11 25 (철파이프조)																			
지역번호 : 9(개별공시지가 500,000원 초과 - 650,000원 이하)		위치지수 : 96																			
용도별 분류번호	용도번호 (50)	용도번호 (31)	용도번호 (47)	용도번호 (4)	용도번호 (48)	용도번호 (46)	용도번호 (38)	용도번호 (37)	용도번호 (39)	용도번호 (3)	용도번호 (12)	용도번호 (26)	용도번호 (29)	용도번호 (36)	용도번호 (17)	용도번호 (8)	용도번호 (22)	용도번호 (24)	용도번호 (11)	용도번호 (5)	용도번호 (40)
건축년도	30	60	65	70	74	76	80	85	90	100	110	113	115	117	123	125	127	130	135	145	330
2018	49	99	107	115	122	125	132	140	149	165	182	187	190	193	203	207	210	215	223	240	546
2017	45	90	97	105	111	114	120	128	135	150	165	170	173	176	185	188	191	195	203	218	497
2016	40	81	88	95	100	103	108	115	122	135	149	153	156	158	167	169	172	176	183	196	448
2015	36	72	78	84	89	91	96	102	108	120	132	136	139	141	148	151	153	157	163	175	398
2014	31	63	68	74	78	80	84	90	95	105	116	119	121	124	130	132	134	137	143	153	349
2013	27	54	59	63	67	69	72	77	81	91	100	102	104	106	112	113	115	118	122	132	300
2012	22	45	49	53	56	57	60	64	68	76	83	86	87	89	93	95	96	99	102	110	251
2011	18	36	39	42	45	46	49	52	55	61	67	69	70	71	75	76	77	79	82	88	202
2010	13	27	30	32	34	35	37	39	41	46	51	52	53	54	57	57	58	60	62	67	153
2009	9	18	20	22	23	23	25	26	28	31	34	35	36	36	38	39	39	40	42	45	103
10년 이상	4	9	10	11	12	12	13	14	14	16	18	18	19	19	20	20	21	21	22	24	54

건물신축가격기준액 : 690,000원		구조번호 : 1 140 (통나무조)																			
지역번호 : 10(개별공시지가 650,000원 초과 - 800,000원 이하)		위치지수 : 98																			
용도별 분류번호	용도번호 (50)	용도번호 (31)	용도번호 (47)	용도번호 (4)	용도번호 (48)	용도번호 (46)	용도번호 (38)	용도번호 (37)	용도번호 (39)	용도번호 (3)	용도번호 (12)	용도번호 (26)	용도번호 (29)	용도번호 (36)	용도번호 (17)	용도번호 (8)	용도번호 (22)	용도번호 (24)	용도번호 (11)	용도번호 (5)	용도번호 (40)
건축년도	30	60	65	70	74	76	80	85	90	100	110	113	115	117	123	125	127	130	135	145	330
2018	284	568	615	662	700	719	757	804	852	946	1,041	1,069	1,088	1,107	1,164	1,183	1,202	1,230	1,278	1,372	3,124
2017	279	558	605	652	689	707	745	791	838	931	1,024	1,052	1,071	1,089	1,145	1,164	1,183	1,210	1,257	1,350	3,074
2016	274	549	595	641	678	696	733	778	824	916	1,008	1,035	1,053	1,072	1,127	1,145	1,163	1,191	1,237	1,328	3,024
2015	270	540	585	630	666	684	720	766	811	901	991	1,018	1,036	1,054	1,108	1,126	1,144	1,171	1,216	1,306	2,974
2014	265	531	575	620	655	673	708	753	797	886	974	1,001	1,019	1,036	1,089	1,107	1,125	1,151	1,196	1,284	2,924
2013	261	522	566	609	644	661	696	740	783	870	958	984	1,001	1,019	1,071	1,088	1,106	1,132	1,175	1,262	2,874
2012	256	513	556	599	633	650	684	727	770	855	941	967	984	1,001	1,052	1,069	1,086	1,112	1,155	1,240	2,824
2011	252	504	546	588	622	638	672	714	756	840	924	949	966	983	1,034	1,050	1,067	1,092	1,134	1,218	2,774
2010	247	495	536	577	610	627	660	701	742	825	908	932	949	965	1,015	1,031	1,048	1,073	1,114	1,196	2,724
2009	243	486	526	567	599	615	648	688	729	810	891	915	931	948	996	1,012	1,029	1,053	1,093	1,175	2,674
2008	238	477	516	556	588	604	636	675	715	795	874	898	914	930	978	994	1,009	1,033	1,073	1,153	2,624
2007	234	468	507	546	577	592	624	663	702	780	858	881	897	912	959	975	990	1,014	1,053	1,131	2,574
2006	229	458	497	535	566	581	611	650	688	764	841	864	879	894	940	956	971	994	1,032	1,109	2,524
2005	224	449	487	524	554	569	599	637	674	749	824	847	862	877	922	937	952	974	1,012	1,087	2,474
2004	220	440	477	514	543	558	587	624	661	734	808	830	844	859	903	918	932	955	991	1,065	2,424
2003	215	431	467	503	532	546	575	611	647	719	791	813	827	841	884	899	913	935	971	1,043	2,374
2002	211	422	457	493	521	535	563	598	633	704	774	795	809	824	866	880	894	915	950	1,021	2,324
2001	206	413	447	482	509	523	551	585	620	689	758	778	792	806	847	861	875	895	930	999	2,274
2000	202	404	438	471	498	512	539	572	606	674	741	761	775	788	829	842	856	876	909	977	2,224
1999	197	395	428	461	487	500	527	560	593	658	724	744	757	770	810	823	836	856	889	955	2,174
1998	193	386	418	450	476	489	514	547	579	643	708	727	740	753	791	804	817	836	869	933	2,124
1997	188	377	408	440	465	477	502	534	565	628	691	710	722	735	773	785	798	817	848	911	2,074
1996	184	368	398	429	453	466	490	521	552	613	674	693	705	717	754	766	779	797	828	889	2,024
1995	179	358	388	418	442	454	478	508	538	598	658	676	688	700	735	747	759	777	807	867	1,974
1994	174	349	379	408	431	443	466	495	524	583	641	658	670	682	717	728	740	758	787	845	1,924
1993	170	340	369	397	420	431	454	482	511	568	624	641	653	664	698	710	721	738	766	823	1,874
1992	165	331	359	387	409	420	442	469	497	552	608	624	635	646	680	691	702	718	746	801	1,824
1991	161	322	349	376	397	408	430	457	483	537	591	607	618	629	661	672	682	699	725	779	1,774
1990	156	313	339	365	386	397	418	444	470	522	574	590	600	611	642	653	663	679	705	757	1,724
1989	152	304	329	355	375	385	405	431	456	507	558	573	583	593	624	634	644	659	685	735	1,674
1988	147	295	319	344	364	374	393	418	443	492	541	556	566	575	605	615	625	639	664	713	1,624

용도별 분류번호	용도번호 (50)	용도번호 (31)	용도번호 (47)	용도번호 (4)	용도번호 (48)	용도번호 (46)	용도번호 (38)	용도번호 (37)	용도번호 (39)	용도번호 (3)	용도번호 (12)	용도번호 (26)	용도번호 (29)	용도번호 (36)	용도번호 (17)	용도번호 (8)	용도번호 (22)	용도번호 (24)	용도번호 (11)	용도번호 (5)	용도번호 (40)
건축년도	30	60	65	70	74	76	80	85	90	100	110	113	115	117	123	125	127	130	135	145	330
1987	143	286	310	333	353	362	381	405	429	477	524	539	548	558	586	596	605	620	644	691	1,574
1986	138	277	300	323	341	351	369	392	415	461	508	522	531	540	568	577	586	600	623	669	1,524
1985	134	268	290	312	330	339	357	379	402	446	491	504	513	522	549	558	567	580	603	647	1,474
1984	129	259	280	302	319	328	345	366	388	431	474	487	496	505	530	539	548	561	582	625	1,424
1983	124	249	270	291	308	316	333	354	374	416	458	470	479	487	512	520	529	541	562	603	1,374
1982	120	240	260	280	297	305	321	341	361	401	441	453	461	469	493	501	509	521	541	582	1,324
1981	115	231	251	270	285	293	308	328	347	386	424	436	444	451	475	482	490	502	521	560	1,274
1980	111	222	241	259	274	282	296	315	333	371	408	419	426	434	456	463	471	482	500	538	1,224
1979	106	213	231	249	263	270	284	302	320	355	391	402	409	416	437	444	452	462	480	516	1,174
1978	102	204	221	238	252	259	272	289	306	340	374	385	391	398	419	426	432	443	460	494	1,124
1977	97	195	211	227	240	247	260	276	293	325	358	367	374	381	400	407	413	423	439	472	1,074
1976	93	186	201	217	229	235	248	263	279	310	341	350	357	363	381	388	394	403	419	450	1,024
1975	88	177	191	206	218	224	236	251	265	295	324	333	339	345	363	369	375	383	398	428	974
1974	84	168	182	196	207	212	224	238	252	280	308	316	322	327	344	350	355	364	378	406	924
1973	79	159	172	185	196	201	212	225	238	265	291	299	304	310	326	331	336	344	357	384	874
1972	74	149	162	174	184	189	199	212	224	249	274	282	287	292	307	312	317	324	337	362	824
1971	70	140	152	164	173	178	187	199	211	234	258	265	269	274	288	293	298	305	316	340	774
1970	65	131	142	153	162	166	175	186	197	219	241	248	252	256	270	274	278	285	296	318	724
1969	61	122	132	143	151	155	163	173	184	204	224	231	235	239	251	255	259	265	276	296	674
50년 이상	56	113	123	132	140	143	151	160	170	189	208	213	217	221	232	236	240	246	255	274	624

건물신축가격기준액 : 690,000원		구조번호 : 2 125 (목구조)																			
지역번호 : 10(개별공시지가 650,000원 초과 - 800,000원 이하)		위치지수 : 98																			
용도별 분류번호	용도번호 (50)	용도번호 (31)	용도번호 (47)	용도번호 (4)	용도번호 (48)	용도번호 (46)	용도번호 (38)	용도번호 (37)	용도번호 (39)	용도번호 (3)	용도번호 (12)	용도번호 (26)	용도번호 (29)	용도번호 (36)	용도번호 (17)	용도번호 (8)	용도번호 (22)	용도번호 (24)	용도번호 (11)	용도번호 (5)	용도번호 (40)
건축년도	30	60	65	70	74	76	80	85	90	100	110	113	115	117	123	125	127	130	135	145	330
2018	253	507	549	591	625	642	676	718	760	845	929	955	972	988	1,039	1,056	1,073	1,098	1,141	1,225	2,789
2017	248	497	538	579	612	629	662	704	745	828	911	936	952	969	1,018	1,035	1,051	1,076	1,118	1,201	2,733
2016	243	486	527	568	600	616	649	689	730	811	892	916	933	949	998	1,014	1,030	1,054	1,095	1,176	2,677
2015	238	476	516	556	587	603	635	675	715	794	873	897	913	929	977	993	1,009	1,032	1,072	1,152	2,621
2014	233	466	505	544	575	590	622	660	699	777	855	878	894	909	956	972	987	1,010	1,049	1,127	2,566
2013	228	456	494	532	562	578	608	646	684	760	836	859	874	890	935	950	966	988	1,026	1,103	2,510
2012	223	446	483	520	550	565	595	632	669	743	818	840	855	870	914	929	944	966	1,004	1,078	2,454
2011	218	436	472	508	537	552	581	617	654	726	799	821	835	850	894	908	923	944	981	1,054	2,398
2010	213	426	461	497	525	539	568	603	639	710	781	802	816	830	873	887	901	923	958	1,029	2,343
2009	207	415	450	485	512	526	554	589	623	693	762	783	797	810	852	866	880	901	935	1,005	2,287
2008	202	405	439	473	500	513	540	574	608	676	743	764	777	791	831	845	858	879	912	980	2,231
2007	197	395	428	461	487	501	527	560	593	659	725	745	758	771	810	824	837	857	890	955	2,175
2006	192	385	417	449	475	488	513	546	578	642	706	725	738	751	790	802	815	835	867	931	2,119
2005	187	375	406	437	462	475	500	531	562	625	688	706	719	731	769	781	794	813	844	906	2,064
2004	182	365	395	426	450	462	486	517	547	608	669	687	699	712	748	760	772	791	821	882	2,008
2003	177	355	384	414	437	449	473	502	532	591	650	668	680	692	727	739	751	769	798	857	1,952
2002	172	344	373	402	425	436	459	488	517	574	632	649	660	672	706	718	729	747	775	833	1,896
2001	167	334	362	390	412	423	446	474	502	557	613	630	641	652	686	697	708	725	753	808	1,840
2000	162	324	351	378	400	411	432	459	486	540	595	611	622	632	665	676	687	703	730	784	1,785
1999	157	314	340	366	387	398	419	445	471	524	576	592	602	613	644	655	665	681	707	759	1,729
1998	152	304	329	355	375	385	405	431	456	507	557	573	583	593	623	633	644	659	684	735	1,673
1997	147	294	318	343	362	372	392	416	441	490	539	553	563	573	603	612	622	637	661	710	1,617
1996	142	284	307	331	350	359	378	402	426	473	520	534	544	553	582	591	601	615	639	686	1,562
1995	136	273	296	319	337	346	365	387	410	456	502	515	524	534	561	570	579	593	616	661	1,506
1994	131	263	285	307	325	334	351	373	395	439	483	496	505	514	540	549	558	571	593	637	1,450
1993	126	253	274	295	312	321	338	359	380	422	464	477	486	494	519	528	536	549	570	612	1,394
1992	121	243	263	284	300	308	324	344	365	405	446	458	466	474	499	507	515	527	547	588	1,338
1991	116	233	252	272	287	295	311	330	349	388	427	439	447	454	478	486	493	505	524	563	1,283
1990	111	223	241	260	275	282	297	316	334	371	409	420	427	435	457	464	472	483	502	539	1,227
1989	106	213	230	248	262	269	284	301	319	355	390	401	408	415	436	443	450	461	479	514	1,171
1988	101	202	219	236	250	256	270	287	304	338	371	382	388	395	415	422	429	439	456	490	1,115

용도별 분류번호	용도번호 (50)	용도번호 (31)	용도번호 (47)	용도번호 (4)	용도번호 (48)	용도번호 (46)	용도번호 (38)	용도번호 (37)	용도번호 (39)	용도번호 (3)	용도번호 (12)	용도번호 (26)	용도번호 (29)	용도번호 (36)	용도번호 (17)	용도번호 (8)	용도번호 (22)	용도번호 (24)	용도번호 (11)	용도번호 (5)	용도번호 (40)
건축년도	30	60	65	70	74	76	80	85	90	100	110	113	115	117	123	125	127	130	135	145	330
1987	96	192	208	224	237	244	256	273	289	321	353	362	369	375	395	401	407	417	433	465	1,059
1986	91	182	197	213	225	231	243	258	273	304	334	343	349	356	374	380	386	395	410	441	1,004
1985	86	172	186	201	212	218	229	244	258	287	316	324	330	336	353	359	364	373	387	416	948
1984	81	162	175	189	200	205	216	229	243	270	297	305	311	316	332	338	343	351	365	392	892
1983	76	152	164	177	187	192	202	215	228	253	278	286	291	296	311	316	322	329	342	367	836
1982	71	142	153	165	175	179	189	201	213	236	260	267	272	276	291	295	300	307	319	343	781
1981	65	131	142	153	162	167	175	186	197	219	241	248	252	257	270	274	279	285	296	318	725
1980	60	121	131	142	150	154	162	172	182	202	223	229	233	237	249	253	257	263	273	294	669
1979	55	111	120	130	137	141	148	158	167	185	204	210	213	217	228	232	236	241	251	269	613
40년 이상	50	101	109	118	125	128	135	143	152	169	185	191	194	197	207	211	214	219	228	245	557

건물신축가격기준액 : 690,000원		구조번호 : 3 120 (철골(철골철근)콘크리트조)																			
지역번호 : 10(개별공시지가 650,000원 초과 - 800,000원 이하)		위치지수 : 98																			
용도별 분류번호	용도번호 (50)	용도번호 (31)	용도번호 (47)	용도번호 (4)	용도번호 (48)	용도번호 (46)	용도번호 (38)	용도번호 (37)	용도번호 (39)	용도번호 (3)	용도번호 (12)	용도번호 (26)	용도번호 (29)	용도번호 (36)	용도번호 (17)	용도번호 (8)	용도번호 (22)	용도번호 (24)	용도번호 (11)	용도번호 (5)	용도번호 (40)
건축년도	30	60	65	70	74	76	80	85	90	100	110	113	115	117	123	125	127	130	135	145	330
2018	243	486	527	568	600	616	649	689	730	811	892	916	933	949	998	1,014	1,030	1,054	1,095	1,176	2,677
2017	239	479	518	558	590	606	638	678	718	798	878	902	918	934	982	998	1,014	1,037	1,077	1,157	2,634
2016	235	471	510	549	581	596	628	667	706	785	864	887	903	919	966	981	997	1,021	1,060	1,138	2,592
2015	231	463	502	540	571	587	617	656	695	772	849	872	888	903	950	965	981	1,004	1,042	1,120	2,549
2014	227	455	493	531	562	577	607	645	683	759	835	858	873	888	934	949	964	987	1,025	1,101	2,506
2013	223	447	485	522	552	567	597	634	671	746	821	843	858	873	918	933	948	970	1,007	1,082	2,463
2012	220	440	476	513	542	557	586	623	660	733	806	828	843	858	902	916	931	953	990	1,063	2,420
2011	216	432	468	504	533	547	576	612	648	720	792	814	828	843	886	900	915	936	972	1,044	2,377
2010	212	424	459	495	523	537	566	601	636	707	778	799	813	827	870	884	898	919	955	1,025	2,334
2009	208	416	451	486	513	527	555	590	625	694	764	784	798	812	854	868	882	902	937	1,007	2,292
2008	204	408	443	477	504	518	545	579	613	681	749	770	783	797	838	852	865	886	920	988	2,249
2007	200	401	434	468	494	508	534	568	601	668	735	755	768	782	822	835	849	869	902	969	2,206
2006	196	393	426	458	485	498	524	557	590	655	721	740	753	767	806	819	832	852	885	950	2,163
2005	192	385	417	449	475	488	514	546	578	642	706	726	739	751	790	803	816	835	867	931	2,120
2004	188	377	409	440	465	478	503	535	566	629	692	711	724	736	774	787	799	818	850	913	2,077
2003	185	370	400	431	456	468	493	524	555	616	678	696	709	721	758	770	783	801	832	894	2,035
2002	181	362	392	422	446	458	482	513	543	603	664	682	694	706	742	754	766	784	815	875	1,992
2001	177	354	383	413	437	448	472	502	531	590	649	667	679	691	726	738	750	767	797	856	1,949
2000	173	346	375	404	427	439	462	491	519	577	635	652	664	675	710	722	733	751	779	837	1,906
1999	169	338	367	395	417	429	451	480	508	564	621	638	649	660	694	705	717	734	762	818	1,863
1998	165	331	358	386	408	419	441	469	496	551	606	623	634	645	678	689	700	717	744	800	1,820
1997	161	323	350	377	398	409	431	457	484	538	592	608	619	630	662	673	684	700	727	781	1,778
1996	157	315	341	368	389	399	420	446	473	525	578	594	604	615	646	657	667	683	709	762	1,735
1995	153	307	333	358	379	389	410	435	461	512	564	579	589	600	630	641	651	666	692	743	1,692
1994	149	299	324	349	369	379	399	424	449	499	549	564	574	584	614	624	634	649	674	724	1,649
1993	146	292	316	340	360	370	389	413	438	486	535	550	559	569	598	608	618	632	657	705	1,606
1992	142	284	308	331	350	360	379	402	426	473	521	535	544	554	582	592	601	616	639	687	1,563
1991	138	276	299	322	341	350	368	391	414	460	506	520	530	539	566	576	585	599	622	668	1,520
1990	134	268	291	313	331	340	358	380	403	447	492	506	515	524	550	559	568	582	604	649	1,478
1989	130	260	282	304	321	330	347	369	391	434	478	491	500	508	534	543	552	565	587	630	1,435
1988	126	253	274	295	312	320	337	358	379	421	464	476	485	493	518	527	535	548	569	611	1,392

용도별 분류번호	용도번호 (50)	용도번호 (31)	용도번호 (47)	용도번호 (4)	용도번호 (48)	용도번호 (46)	용도번호 (38)	용도번호 (37)	용도번호 (39)	용도번호 (3)	용도번호 (12)	용도번호 (26)	용도번호 (29)	용도번호 (36)	용도번호 (17)	용도번호 (8)	용도번호 (22)	용도번호 (24)	용도번호 (11)	용도번호 (5)	용도번호 (40)
건축년도	30	60	65	70	74	76	80	85	90	100	110	113	115	117	123	125	127	130	135	145	330
1987	122	245	265	286	302	310	327	347	368	408	449	462	470	478	503	511	519	531	552	593	1,349
1986	118	237	257	277	293	300	316	336	356	395	435	447	455	463	487	494	502	514	534	574	1,306
1985	114	229	248	268	283	291	306	325	344	382	421	432	440	448	471	478	486	497	517	555	1,263
1984	111	222	240	259	273	281	296	314	333	370	407	418	425	432	455	462	469	481	499	536	1,221
1983	107	214	232	249	264	271	285	303	321	357	392	403	410	417	439	446	453	464	481	517	1,178
1982	103	206	223	240	254	261	275	292	309	344	378	388	395	402	423	430	436	447	464	498	1,135
1981	99	198	215	231	244	251	264	281	297	331	364	374	380	387	407	413	420	430	446	480	1,092
1980	95	190	206	222	235	241	254	270	286	318	349	359	365	372	391	397	403	413	429	461	1,049
1979	91	183	198	213	225	231	244	259	274	305	335	344	350	356	375	381	387	396	411	442	1,006
1978	87	175	189	204	216	222	233	248	262	292	321	330	335	341	359	365	370	379	394	423	963
1977	83	167	181	195	206	212	223	237	251	279	307	315	321	326	343	348	354	362	376	404	921
1976	79	159	172	186	196	202	212	226	239	266	292	300	306	311	327	332	338	345	359	385	878
1975	75	151	164	177	187	192	202	215	227	253	278	286	291	296	311	316	321	329	341	367	835
1974	72	144	156	168	177	182	192	204	216	240	264	271	276	281	295	300	305	312	324	348	792
1973	68	136	147	159	168	172	181	193	204	227	249	256	261	265	279	284	288	295	306	329	749
1972	64	128	139	149	158	162	171	182	192	214	235	242	246	250	263	267	272	278	289	310	706
1971	60	120	130	140	148	152	160	171	181	201	221	227	231	235	247	251	255	261	271	291	664
1970	56	112	122	131	139	143	150	160	169	188	207	212	216	220	231	235	239	244	254	272	621
1969	52	105	113	122	129	133	140	148	157	175	192	198	201	205	215	219	222	227	236	254	578
50년 이상	48	97	105	113	120	123	129	137	146	162	178	183	186	189	199	202	206	210	219	235	535

건물신축가격기준액 : 690,000원		구조번호 : 4 100 (철근콘크리트조, 리멘조, 석조, 프리캐스트 콘크리트조)																			
지역번호 : 10(개별공시지가 650,000원 초과 - 800,000원 이하)		위치지수 : 98																			
용도별 분류번호	용도번호 (50)	용도번호 (31)	용도번호 (47)	용도번호 (4)	용도번호 (48)	용도번호 (46)	용도번호 (38)	용도번호 (37)	용도번호 (39)	용도번호 (3)	용도번호 (12)	용도번호 (26)	용도번호 (29)	용도번호 (36)	용도번호 (17)	용도번호 (8)	용도번호 (22)	용도번호 (24)	용도번호 (11)	용도번호 (5)	용도번호 (40)
건축년도	30	60	65	70	74	76	80	85	90	100	110	113	115	117	123	125	127	130	135	145	330
2018	202	405	439	473	500	513	540	574	608	676	743	764	777	791	831	845	858	879	912	980	2,231
2017	198	397	430	463	490	503	530	563	596	662	728	748	762	775	815	828	841	861	894	960	2,186
2016	194	389	421	454	480	493	519	551	584	649	714	733	746	759	798	811	824	843	876	941	2,142
2015	190	381	413	444	470	483	508	540	572	635	699	718	730	743	781	794	807	826	858	921	2,097
2014	186	373	404	435	460	472	497	528	559	622	684	702	715	727	765	777	790	808	839	902	2,052
2013	182	365	395	426	450	462	486	517	547	608	669	687	699	712	748	760	772	791	821	882	2,008
2012	178	357	386	416	440	452	476	505	535	595	654	672	684	696	731	743	755	773	803	862	1,963
2011	174	348	377	407	430	441	465	494	523	581	639	657	668	680	715	726	738	755	785	843	1,919
2010	170	340	369	397	420	431	454	482	511	568	624	641	653	664	698	710	721	738	766	823	1,874
2009	166	332	360	388	410	421	443	471	499	554	609	626	637	648	682	693	704	720	748	804	1,829
2008	162	324	351	378	400	411	432	459	486	540	595	611	622	632	665	676	687	703	730	784	1,785
2007	158	316	342	369	390	400	421	448	474	527	580	596	606	617	648	659	669	685	712	764	1,740
2006	154	308	334	359	380	390	411	436	462	513	565	580	590	601	632	642	652	668	693	745	1,695
2005	150	300	325	350	370	380	400	425	450	500	550	565	575	585	615	625	635	650	675	725	1,651
2004	146	292	316	340	360	370	389	413	438	486	535	550	559	569	598	608	618	632	657	705	1,606
2003	142	284	307	331	350	359	378	402	426	473	520	534	544	553	582	591	601	615	639	686	1,562
2002	137	275	298	321	340	349	367	390	413	459	505	519	528	537	565	574	583	597	620	666	1,517
2001	133	267	290	312	330	339	357	379	401	446	490	504	513	522	548	557	566	580	602	647	1,472
2000	129	259	281	302	320	328	346	367	389	432	476	489	497	506	532	540	549	562	584	627	1,428
1999	125	251	272	293	310	318	335	356	377	419	461	473	482	490	515	524	532	545	565	607	1,383
1998	121	243	263	284	300	308	324	344	365	405	446	458	466	474	499	507	515	527	547	588	1,338
1997	117	235	254	274	290	298	313	333	352	392	431	443	451	458	482	490	498	509	529	568	1,294
1996	113	227	246	265	280	287	302	321	340	378	416	427	435	443	465	473	480	492	511	549	1,249
1995	109	219	237	255	270	277	292	310	328	365	401	412	419	427	449	456	463	474	492	529	1,204
1994	105	210	228	246	260	267	281	298	316	351	386	397	404	411	432	439	446	457	474	509	1,160
1993	101	202	219	236	250	256	270	287	304	338	371	382	388	395	415	422	429	439	456	490	1,115
1992	97	194	210	227	240	246	259	275	292	324	357	366	373	379	399	405	412	421	438	470	1,071
1991	93	186	202	217	230	236	248	264	279	311	342	351	357	363	382	388	395	404	419	451	1,026
1990	89	178	193	208	220	226	238	252	267	297	327	336	342	348	365	371	377	386	401	431	981
1989	85	170	184	198	210	215	227	241	255	284	312	320	326	332	349	355	360	369	383	411	937
1988	81	162	175	189	200	205	216	229	243	270	297	305	311	316	332	338	343	351	365	392	892

용도별 분류번호	용도번호 (50)	용도번호 (31)	용도번호 (47)	용도번호 (4)	용도번호 (48)	용도번호 (46)	용도번호 (38)	용도번호 (37)	용도번호 (39)	용도번호 (3)	용도번호 (12)	용도번호 (26)	용도번호 (29)	용도번호 (36)	용도번호 (17)	용도번호 (8)	용도번호 (22)	용도번호 (24)	용도번호 (11)	용도번호 (5)	용도번호 (40)
건축년도	30	60	65	70	74	76	80	85	90	100	110	113	115	117	123	125	127	130	135	145	330
1987	77	154	167	179	190	195	205	218	231	256	282	290	295	300	316	321	326	334	346	372	847
1986	73	146	158	170	180	185	194	206	219	243	267	275	279	284	299	304	309	316	328	352	803
1985	68	137	149	160	170	174	183	195	206	229	252	259	264	268	282	287	291	298	310	333	758
1984	64	129	140	151	160	164	173	183	194	216	238	244	248	253	266	270	274	281	292	313	714
1983	60	121	131	142	150	154	162	172	182	202	223	229	233	237	249	253	257	263	273	294	669
1982	56	113	123	132	140	143	151	160	170	189	208	213	217	221	232	236	240	246	255	274	624
1981	52	105	114	123	130	133	140	149	158	175	193	198	202	205	216	219	223	228	237	254	580
1980	48	97	105	113	120	123	129	137	146	162	178	183	186	189	199	202	206	210	219	235	535
1979	44	89	96	104	110	113	119	126	133	148	163	168	171	174	182	185	188	193	200	215	490
40년 이상	40	81	87	94	100	102	108	114	121	135	148	152	155	158	166	169	171	175	182	196	446

건물신축가격기준액 : 690,000원		구조번호 : 4 100 (스틸하우스조, 철골조, 연와조)																			
지역번호 : 10(개별공시지가 650,000원 초과 - 800,000원 이하)		위치지수 : 98																			
용도별 분류번호	용도번호 (50)	용도번호 (31)	용도번호 (47)	용도번호 (4)	용도번호 (48)	용도번호 (46)	용도번호 (38)	용도번호 (37)	용도번호 (39)	용도번호 (3)	용도번호 (12)	용도번호 (26)	용도번호 (29)	용도번호 (36)	용도번호 (17)	용도번호 (8)	용도번호 (22)	용도번호 (24)	용도번호 (11)	용도번호 (5)	용도번호 (40)
건축년도	30	60	65	70	74	76	80	85	90	100	110	113	115	117	123	125	127	130	135	145	330
2018	202	405	439	473	500	513	540	574	608	676	743	764	777	791	831	845	858	879	912	980	2,231
2017	196	393	426	459	485	498	524	557	590	655	721	741	754	767	806	819	833	852	885	951	2,164
2016	190	381	413	444	470	483	508	540	572	635	699	718	730	743	781	794	807	826	858	921	2,097
2015	184	369	399	430	455	467	492	523	553	615	676	695	707	719	756	769	781	799	830	892	2,030
2014	178	357	386	416	440	452	476	505	535	595	654	672	684	696	731	743	755	773	803	862	1,963
2013	172	344	373	402	425	436	459	488	517	574	632	649	660	672	706	718	729	747	775	833	1,896
2012	166	332	360	388	410	421	443	471	499	554	609	626	637	648	682	693	704	720	748	804	1,829
2011	160	320	347	373	395	405	427	454	480	534	587	603	614	625	657	667	678	694	721	774	1,762
2010	154	308	334	359	380	390	411	436	462	513	565	580	590	601	632	642	652	668	693	745	1,695
2009	148	296	320	345	365	375	394	419	444	493	542	557	567	577	607	617	626	641	666	715	1,628
2008	142	284	307	331	350	359	378	402	426	473	520	534	544	553	582	591	601	615	639	686	1,562
2007	135	271	294	317	335	344	362	385	407	453	498	511	521	530	557	566	575	588	611	656	1,495
2006	129	259	281	302	320	328	346	367	389	432	476	489	497	506	532	540	549	562	584	627	1,428
2005	123	247	268	288	305	313	329	350	371	412	453	466	474	482	507	515	523	536	556	598	1,361
2004	117	235	254	274	290	298	313	333	352	392	431	443	451	458	482	490	498	509	529	568	1,294
2003	111	223	241	260	275	282	297	316	334	371	409	420	427	435	457	464	472	483	502	539	1,227
2002	105	210	228	246	260	267	281	298	316	351	386	397	404	411	432	439	446	457	474	509	1,160
2001	99	198	215	231	245	251	265	281	298	331	364	374	381	387	407	414	420	430	447	480	1,093
2000	93	186	202	217	230	236	248	264	279	311	342	351	357	363	382	388	395	404	419	451	1,026
1999	87	174	188	203	215	220	232	247	261	290	319	328	334	340	357	363	369	377	392	421	959
1998	81	162	175	189	200	205	216	229	243	270	297	305	311	316	332	338	343	351	365	392	892
1997	75	150	162	175	185	190	200	212	225	250	275	282	287	292	307	312	317	325	337	362	825
1996	68	137	149	160	170	174	183	195	206	229	252	259	264	268	282	287	291	298	310	333	758
1995	62	125	136	146	155	159	167	178	188	209	230	236	241	245	257	262	266	272	282	303	691
1994	56	113	123	132	140	143	151	160	170	189	208	213	217	221	232	236	240	246	255	274	624
1993	50	101	109	118	125	128	135	143	152	169	185	191	194	197	207	211	214	219	228	245	557
1992	44	89	96	104	110	113	119	126	133	148	163	168	171	174	182	185	188	193	200	215	490
1991	38	77	83	89	95	97	102	109	115	128	141	145	147	150	158	160	163	167	173	186	423
1990	32	64	70	75	80	82	86	91	97	108	119	122	124	126	133	135	137	140	146	156	357
1989	26	52	57	61	65	66	70	74	79	87	96	99	101	102	108	109	111	114	118	127	290
30년 이상	20	40	43	47	50	51	54	57	60	67	74	76	77	79	83	84	85	87	91	98	223

건물신축가격기준액 : 690,000원		구조번호 : 5 90 (보강콘크리트조, 황토조, 보강블록조, ALC조, 시멘트벽돌조)																			
지역번호 : 10(개별공시지가 650,000원 초과 - 800,000원 이하)		위치지수 : 98																			
용도별 분류번호	용도번호 (50)	용도번호 (31)	용도번호 (47)	용도번호 (4)	용도번호 (48)	용도번호 (46)	용도번호 (38)	용도번호 (37)	용도번호 (39)	용도번호 (3)	용도번호 (12)	용도번호 (26)	용도번호 (29)	용도번호 (36)	용도번호 (17)	용도번호 (8)	용도번호 (22)	용도번호 (24)	용도번호 (11)	용도번호 (5)	용도번호 (40)
건축년도	30	60	65	70	74	76	80	85	90	100	110	113	115	117	123	125	127	130	135	145	330
2018	182	365	395	426	450	462	486	517	547	608	669	687	699	712	748	760	772	791	821	882	2,008
2017	177	354	383	413	436	448	472	501	531	590	649	667	678	690	726	737	749	767	796	855	1,948
2016	171	343	371	400	423	434	457	486	514	572	629	646	657	669	703	715	726	743	772	829	1,887
2015	166	332	359	387	409	420	443	470	498	553	609	625	636	647	681	692	703	719	747	803	1,827
2014	160	321	348	374	396	407	428	455	481	535	589	605	615	626	658	669	680	696	722	776	1,767
2013	155	310	336	362	382	393	413	439	465	517	569	584	594	605	636	646	656	672	698	750	1,707
2012	149	299	324	349	369	379	399	424	449	499	548	563	573	583	613	623	633	648	673	723	1,646
2011	144	288	312	336	355	365	384	408	432	480	528	543	552	562	591	600	610	625	649	697	1,586
2010	138	277	300	323	342	351	370	393	416	462	508	522	531	541	568	578	587	601	624	670	1,526
2009	133	266	288	310	328	337	355	377	399	444	488	502	510	519	546	555	564	577	599	644	1,466
2008	127	255	276	298	315	323	340	362	383	426	468	481	489	498	523	532	541	553	575	617	1,405
2007	122	244	265	285	301	309	326	346	366	407	448	460	468	477	501	509	517	530	550	591	1,345
2006	116	233	253	272	288	296	311	331	350	389	428	440	447	455	479	486	494	506	525	564	1,285
2005	111	222	241	259	274	282	296	315	334	371	408	419	426	434	456	464	471	482	501	538	1,225
2004	105	211	229	247	261	268	282	300	317	352	388	398	405	412	434	441	448	458	476	511	1,164
2003	100	200	217	234	247	254	267	284	301	334	368	378	384	391	411	418	425	435	451	485	1,104
2002	94	189	205	221	234	240	253	268	284	316	348	357	363	370	389	395	401	411	427	458	1,044
2001	89	178	193	208	220	226	238	253	268	298	328	336	342	348	366	372	378	387	402	432	984
2000	83	167	181	195	207	212	223	237	251	279	307	316	321	327	344	349	355	363	377	405	923
1999	78	157	170	183	193	198	209	222	235	261	287	295	300	306	321	327	332	340	353	379	863
1998	73	146	158	170	180	185	194	206	219	243	267	275	279	284	299	304	309	316	328	352	803
1997	67	135	146	157	166	171	180	191	202	225	247	254	258	263	276	281	285	292	303	326	743
1996	62	124	134	144	153	157	165	175	186	206	227	233	237	242	254	258	262	268	279	300	682
1995	56	113	122	132	139	143	150	160	169	188	207	213	216	220	232	235	239	245	254	273	622
1994	51	102	110	119	126	129	136	144	153	170	187	192	195	199	209	213	216	221	230	247	562
1993	45	91	98	106	112	115	121	129	136	152	167	171	174	178	187	190	193	197	205	220	502
1992	40	80	87	93	99	101	107	113	120	133	147	151	153	156	164	167	170	174	180	194	441
1991	34	69	75	80	85	87	92	98	104	115	127	130	132	135	142	144	146	150	156	167	381
1990	29	58	63	68	72	74	77	82	87	97	107	110	111	113	119	121	123	126	131	141	321
1989	23	47	51	55	58	60	63	67	71	79	87	89	90	92	97	98	100	102	106	114	261
30년 이상	18	36	39	42	45	46	48	51	54	60	66	68	69	71	74	76	77	79	82	88	200

건물신축가격기준액 : 690,000원		구조번호 : 6 78 (목조)																			
지역번호 : 10(개별공시지가 650,000원 초과 - 800,000원 이하)		위치지수 : 98																			
용도별 분류번호	용도번호 (50)	용도번호 (31)	용도번호 (47)	용도번호 (4)	용도번호 (48)	용도번호 (46)	용도번호 (38)	용도번호 (37)	용도번호 (39)	용도번호 (3)	용도번호 (12)	용도번호 (26)	용도번호 (29)	용도번호 (36)	용도번호 (17)	용도번호 (8)	용도번호 (22)	용도번호 (24)	용도번호 (11)	용도번호 (5)	용도번호 (40)
건축년도	30	60	65	70	74	76	80	85	90	100	110	113	115	117	123	125	127	130	135	145	330
2018	158	316	342	369	390	400	421	448	474	527	580	596	606	617	648	659	669	685	712	764	1,740
2017	153	306	332	358	378	388	409	434	460	511	562	578	588	598	629	639	649	665	690	741	1,688
2016	148	297	322	347	366	376	396	421	446	495	545	560	570	580	609	619	629	644	669	718	1,636
2015	143	287	311	335	355	364	383	407	431	479	527	542	551	561	590	599	609	623	647	695	1,583
2014	139	278	301	324	343	352	371	394	417	464	510	524	533	543	570	580	589	603	626	673	1,531
2013	134	268	291	313	331	340	358	381	403	448	493	506	515	524	551	560	569	582	605	650	1,479
2012	129	259	281	302	320	328	345	367	389	432	475	488	497	506	531	540	549	562	583	627	1,427
2011	125	250	270	291	308	316	333	354	375	416	458	470	479	487	512	520	529	541	562	604	1,375
2010	120	240	260	280	296	304	320	340	360	400	440	452	460	468	493	501	509	521	541	581	1,322
2009	115	231	250	269	284	292	308	327	346	385	423	435	442	450	473	481	488	500	519	558	1,270
2008	110	221	239	258	273	280	295	313	332	369	406	417	424	431	454	461	468	479	498	535	1,218
2007	106	212	229	247	261	268	282	300	318	353	388	399	406	413	434	441	448	459	477	512	1,166
2006	101	202	219	236	249	256	270	286	303	337	371	381	388	394	415	421	428	438	455	489	1,113
2005	96	193	209	225	238	244	257	273	289	321	353	363	369	376	395	402	408	418	434	466	1,061
2004	91	183	198	214	226	232	244	260	275	305	336	345	351	357	376	382	388	397	412	443	1,009
2003	87	174	188	203	214	220	232	246	261	290	319	327	333	339	356	362	368	377	391	420	957
2002	82	164	178	191	202	208	219	233	246	274	301	309	315	320	337	342	348	356	370	397	905
2001	77	155	167	180	191	196	206	219	232	258	284	292	297	302	317	323	328	335	348	374	852
2000	72	145	157	169	179	184	194	206	218	242	266	274	279	283	298	303	308	315	327	351	800
1999	68	136	147	158	167	172	181	192	204	226	249	256	260	265	278	283	288	294	306	328	748
1998	63	126	137	147	156	160	168	179	189	210	232	238	242	246	259	263	267	274	284	305	696
1997	58	117	126	136	144	148	156	165	175	195	214	220	224	228	240	243	247	253	263	282	643
1996	53	107	116	125	132	136	143	152	161	179	197	202	206	209	220	224	227	233	242	260	591
1995	49	98	106	114	120	124	130	138	147	163	179	184	188	191	201	204	207	212	220	237	539
1994	44	88	95	103	109	112	118	125	132	147	162	166	169	172	181	184	187	191	199	214	487
1993	39	79	85	92	97	100	105	112	118	131	145	149	151	154	162	164	167	171	178	191	435
1992	34	69	75	81	85	88	92	98	104	116	127	131	133	135	142	145	147	150	156	168	382
1991	30	60	65	70	74	76	80	85	90	100	110	113	115	117	123	125	127	130	135	145	330
1990	25	50	54	59	62	64	67	71	75	84	92	95	97	98	103	105	107	109	113	122	278
1989	20	41	44	47	50	52	54	58	61	68	75	77	78	80	84	85	87	89	92	99	226
30년 이상	15	31	34	36	39	40	42	44	47	52	58	59	60	61	64	65	66	68	71	76	174

건물신축가격기준액 : 690,000원		구조번호 : 7 60 (경량철골조, 시멘트블록조)																			
지역번호 : 10(개별공시지가 650,000원 초과 - 800,000원 이하)		위치지수 : 98																			
용도별 분류번호	용도번호 (50)	용도번호 (31)	용도번호 (47)	용도번호 (4)	용도번호 (48)	용도번호 (46)	용도번호 (38)	용도번호 (37)	용도번호 (39)	용도번호 (3)	용도번호 (12)	용도번호 (26)	용도번호 (29)	용도번호 (36)	용도번호 (17)	용도번호 (8)	용도번호 (22)	용도번호 (24)	용도번호 (11)	용도번호 (5)	용도번호 (40)
건축년도	30	60	65	70	74	76	80	85	90	100	110	113	115	117	123	125	127	130	135	145	330
2018	121	243	263	284	300	308	324	344	365	405	446	458	466	474	499	507	515	527	547	588	1,338
2017	116	232	251	271	286	294	309	329	348	387	426	437	445	453	476	484	492	503	523	561	1,278
2016	110	221	239	258	273	280	295	313	332	369	406	417	424	431	454	461	468	479	498	535	1,218
2015	105	210	228	245	259	266	280	298	315	350	386	396	403	410	431	438	445	456	473	508	1,158
2014	99	199	216	232	246	252	266	282	299	332	365	375	382	389	409	415	422	432	449	482	1,097
2013	94	188	204	220	232	238	251	267	282	314	345	355	361	367	386	393	399	408	424	455	1,037
2012	88	177	192	207	219	225	236	251	266	296	325	334	340	346	364	370	376	385	399	429	977
2011	83	166	180	194	205	211	222	236	250	277	305	314	319	325	341	347	352	361	375	402	917
2010	77	155	168	181	192	197	207	220	233	259	285	293	298	303	319	324	329	337	350	376	856
2009	72	144	156	168	178	183	193	205	217	241	265	272	277	282	296	301	306	313	325	350	796
2008	66	133	145	156	165	169	178	189	200	223	245	252	256	261	274	278	283	290	301	323	736
2007	61	122	133	143	151	155	163	174	184	204	225	231	235	239	252	256	260	266	276	297	676
2006	55	111	121	130	138	141	149	158	167	186	205	210	214	218	229	233	237	242	251	270	615
2005	50	101	109	117	124	127	134	143	151	168	185	190	193	196	207	210	213	218	227	244	555
2004	45	90	97	105	111	114	120	127	135	150	165	169	172	175	184	187	190	195	202	217	495
2003	39	79	85	92	97	100	105	112	118	131	145	149	151	154	162	164	167	171	178	191	435
2002	34	68	73	79	84	86	90	96	102	113	124	128	130	132	139	142	144	147	153	164	374
2001	28	57	61	66	70	72	76	81	85	95	104	107	109	111	117	119	121	123	128	138	314
2000	23	46	50	53	57	58	61	65	69	77	84	87	88	90	94	96	97	100	104	111	254
1999	17	35	38	41	43	44	47	50	52	58	64	66	67	68	72	73	74	76	79	85	194
20년 이상	12	24	26	28	30	30	32	34	36	40	44	45	46	47	49	50	51	52	54	58	133

건물신축가격기준액 : 690,000원		구조번호 : 7 60 (와이어패널조)																			
지역번호 : 10(개별공시지가 650,000원 초과 - 800,000원 이하)		위치지수 : 98																			
용도별 분류번호	용도번호 (50)	용도번호 (31)	용도번호 (47)	용도번호 (4)	용도번호 (48)	용도번호 (46)	용도번호 (38)	용도번호 (37)	용도번호 (39)	용도번호 (3)	용도번호 (12)	용도번호 (26)	용도번호 (29)	용도번호 (36)	용도번호 (17)	용도번호 (8)	용도번호 (22)	용도번호 (24)	용도번호 (11)	용도번호 (5)	용도번호 (40)
건축년도	30	60	65	70	74	76	80	85	90	100	110	113	115	117	123	125	127	130	135	145	330
2018	121	243	263	284	300	308	324	344	365	405	446	458	466	474	499	507	515	527	547	588	1,338
2017	118	236	255	275	291	299	314	334	354	393	432	444	452	460	484	491	499	511	531	570	1,298
2016	114	228	247	266	282	289	305	324	343	381	419	430	438	446	469	476	484	495	514	552	1,258
2015	110	221	239	258	273	280	295	313	332	369	406	417	424	431	454	461	468	479	498	535	1,218
2014	107	214	232	249	264	271	285	303	321	357	392	403	410	417	439	446	453	464	481	517	1,178
2013	103	206	224	241	255	262	275	293	310	344	379	389	396	403	424	431	437	448	465	500	1,138
2012	99	199	216	232	246	252	266	282	299	332	365	375	382	389	409	415	422	432	449	482	1,097
2011	96	192	208	224	237	243	256	272	288	320	352	362	368	375	394	400	407	416	432	464	1,057
2010	92	185	200	215	228	234	246	262	277	308	339	348	354	360	379	385	391	400	416	447	1,017
2009	88	177	192	207	219	225	236	251	266	296	325	334	340	346	364	370	376	385	399	429	977
2008	85	170	184	198	210	215	227	241	255	284	312	320	326	332	349	355	360	369	383	411	937
2007	81	163	176	190	201	206	217	231	244	271	299	307	312	318	334	339	345	353	366	394	897
2006	77	155	168	181	192	197	207	220	233	259	285	293	298	303	319	324	329	337	350	376	856
2005	74	148	160	173	183	188	197	210	222	247	272	279	284	289	304	309	314	321	334	358	816
2004	70	141	152	164	174	178	188	200	211	235	258	265	270	275	289	294	298	305	317	341	776
2003	66	133	145	156	165	169	178	189	200	223	245	252	256	261	274	278	283	290	301	323	736
2002	63	126	137	147	156	160	168	179	189	210	232	238	242	246	259	263	267	274	284	305	696
2001	59	119	129	139	147	151	159	168	178	198	218	224	228	232	244	248	252	258	268	288	656
2000	55	111	121	130	138	141	149	158	167	186	205	210	214	218	229	233	237	242	251	270	615
1999	52	104	113	122	129	132	139	148	157	174	191	197	200	204	214	218	221	226	235	252	575
1998	48	97	105	113	120	123	129	137	146	162	178	183	186	189	199	202	206	210	219	235	535
1997	45	90	97	105	111	114	120	127	135	150	165	169	172	175	184	187	190	195	202	217	495
1996	41	82	89	96	102	104	110	117	124	137	151	155	158	161	169	172	175	179	186	200	455
1995	37	75	81	88	93	95	100	106	113	125	138	142	144	147	154	157	159	163	169	182	415
1994	34	68	73	79	84	86	90	96	102	113	124	128	130	132	139	142	144	147	153	164	374
1993	30	60	65	71	75	77	81	86	91	101	111	114	116	118	124	126	128	131	136	147	334
1992	26	53	58	62	66	67	71	75	80	89	98	100	102	104	109	111	113	116	120	129	294
1991	23	46	50	53	57	58	61	65	69	77	84	87	88	90	94	96	97	100	104	111	254
1990	19	38	42	45	48	49	51	55	58	64	71	73	74	75	79	81	82	84	87	94	214
1989	15	31	34	36	39	40	42	44	47	52	58	59	60	61	64	65	66	68	71	76	174
30년 이상	12	24	26	28	30	30	32	34	36	40	44	45	46	47	49	50	51	52	54	58	133

건물신축가격기준액 : 690,000원		구조번호 : 8 50 (조립식패널조, FRP 패널조)																			
지역번호 : 10(개별공시지가 650,000원 초과 - 800,000원 이하)		위치지수 : 98																			
용도별 분류번호	용도번호 (50)	용도번호 (31)	용도번호 (47)	용도번호 (4)	용도번호 (48)	용도번호 (46)	용도번호 (38)	용도번호 (37)	용도번호 (39)	용도번호 (3)	용도번호 (12)	용도번호 (26)	용도번호 (29)	용도번호 (36)	용도번호 (17)	용도번호 (8)	용도번호 (22)	용도번호 (24)	용도번호 (11)	용도번호 (5)	용도번호 (40)
건축년도	30	60	65	70	74	76	80	85	90	100	110	113	115	117	123	125	127	130	135	145	330
2018	101	202	219	236	250	256	270	287	304	338	371	382	388	395	415	422	429	439	456	490	1,115
2017	96	193	209	226	238	245	258	274	290	322	355	364	371	377	397	403	410	419	435	468	1,065
2016	92	184	199	215	227	233	246	261	276	307	338	347	353	359	378	384	390	399	415	446	1,015
2015	87	175	190	204	216	222	233	248	263	292	321	330	336	342	359	365	371	380	394	424	965
2014	83	166	180	194	205	210	221	235	249	277	304	313	318	324	341	346	352	360	374	402	914
2013	78	157	170	183	193	199	209	222	235	262	288	296	301	306	322	327	332	340	353	379	864
2012	74	148	160	172	182	187	197	209	222	246	271	278	283	288	303	308	313	320	333	357	814
2011	69	138	150	162	171	176	185	196	208	231	254	261	266	270	284	289	294	301	312	335	764
2010	64	129	140	151	160	164	173	183	194	216	238	244	248	253	266	270	274	281	292	313	714
2009	60	120	130	140	148	152	160	170	181	201	221	227	231	235	247	251	255	261	271	291	663
2008	55	111	120	130	137	141	148	158	167	185	204	210	213	217	228	232	236	241	251	269	613
2007	51	102	110	119	126	129	136	145	153	170	187	192	196	199	210	213	216	221	230	247	563
2006	46	93	101	108	115	118	124	132	139	155	171	175	178	181	191	194	197	202	209	225	513
2005	42	84	91	98	103	106	112	119	126	140	154	158	161	164	172	175	178	182	189	203	463
2004	37	75	81	87	92	95	100	106	112	125	137	141	143	146	153	156	158	162	168	181	412
2003	32	65	71	76	81	83	87	93	98	109	120	124	126	128	135	137	139	142	148	159	362
2002	28	56	61	66	70	71	75	80	85	94	104	106	108	110	116	118	120	123	127	137	312
2001	23	47	51	55	58	60	63	67	71	79	87	89	91	92	97	99	100	103	107	115	262
2000	19	38	41	44	47	48	51	54	57	64	70	72	73	75	79	80	81	83	86	93	211
1999	14	29	31	34	36	37	39	41	44	49	53	55	56	57	60	61	62	63	66	71	161
20년 이상	10	20	21	23	25	25	27	28	30	33	37	38	38	39	41	42	42	43	45	49	111

(단위 : 천 원)

건물신축가격기준액 : 690,000원		구조번호 : 9 40 (석회 및 흙벽돌조, 돌담 및 토담조)																			
지역번호 : 10(개별공시지가 650,000원 초과 - 800,000원 이하)		위치지수 : 98																			
용도별 분류번호	용도번호 (50)	용도번호 (31)	용도번호 (47)	용도번호 (4)	용도번호 (48)	용도번호 (46)	용도번호 (38)	용도번호 (37)	용도번호 (39)	용도번호 (3)	용도번호 (12)	용도번호 (26)	용도번호 (29)	용도번호 (36)	용도번호 (17)	용도번호 (8)	용도번호 (22)	용도번호 (24)	용도번호 (11)	용도번호 (5)	용도번호 (40)
건축년도	30	60	65	70	74	76	80	85	90	100	110	113	115	117	123	125	127	130	135	145	330
2018	81	162	175	189	200	205	216	229	243	270	297	305	311	316	332	338	343	351	365	392	892
2017	73	147	159	172	182	187	196	209	221	246	270	278	283	287	302	307	312	319	332	356	812
2016	66	133	144	155	164	168	177	188	199	221	243	250	255	259	272	277	281	288	299	321	731
2015	59	118	128	138	146	150	157	167	177	197	217	223	227	231	242	246	250	256	266	286	651
2014	51	103	112	121	128	131	138	147	155	173	190	195	199	202	212	216	219	225	233	251	571
2013	44	89	96	104	110	113	119	126	133	148	163	168	171	174	182	185	188	193	200	215	490
2012	37	74	80	87	92	94	99	105	111	124	136	140	143	145	153	155	158	161	167	180	410
2011	30	60	65	70	74	76	80	85	90	100	110	113	115	117	123	125	127	130	135	145	330
2010	22	45	49	53	56	57	60	64	68	75	83	85	87	88	93	94	96	98	102	109	249
2009	15	30	33	35	38	39	41	43	46	51	56	58	59	60	63	64	65	66	69	74	169
10년 이상	8	16	17	18	20	20	21	22	24	27	29	30	31	31	33	33	34	35	36	39	89

건물신축가격기준액 : 690,000원		구조번호 : 10 30 (컨테이너건물)																			
지역번호 : 10(개별공시지가 650,000원 초과 - 800,000원 이하)		위치지수 : 98																			
용도별 분류번호	용도번호 (50)	용도번호 (31)	용도번호 (47)	용도번호 (4)	용도번호 (48)	용도번호 (46)	용도번호 (38)	용도번호 (37)	용도번호 (39)	용도번호 (3)	용도번호 (12)	용도번호 (26)	용도번호 (29)	용도번호 (36)	용도번호 (17)	용도번호 (8)	용도번호 (22)	용도번호 (24)	용도번호 (11)	용도번호 (5)	용도번호 (40)
건축년도	30	60	65	70	74	76	80	85	90	100	110	113	115	117	123	125	127	130	135	145	330
2018	60	121	131	142	150	154	162	172	182	202	223	229	233	237	249	253	257	263	273	294	669
2017	55	110	119	129	136	140	147	156	166	184	203	208	212	215	227	230	234	239	249	267	609
2016	49	99	108	116	123	126	133	141	149	166	182	187	191	194	204	207	211	216	224	241	548
2015	44	88	96	103	109	112	118	125	133	148	162	167	170	173	182	185	188	192	199	214	488
2014	38	77	84	90	96	98	103	110	116	129	142	146	149	151	159	162	164	168	175	188	428
2013	33	66	72	78	82	84	89	94	100	111	122	126	128	130	137	139	141	145	150	161	368
2012	27	55	60	65	69	70	74	79	83	93	102	105	107	109	114	116	118	121	125	135	307
2011	22	45	48	52	55	57	60	63	67	75	82	84	86	87	92	93	95	97	101	108	247
2010	17	34	36	39	42	43	45	48	51	56	62	64	65	66	69	71	72	73	76	82	187
2009	11	23	25	26	28	29	30	32	34	38	42	43	44	45	47	48	48	50	52	55	127
10년 이상	6	12	13	14	15	15	16	17	18	20	22	22	23	23	24	25	25	26	27	29	66

건물신축가격기준액 : 690,000원		구조번호 : 11 25 (철파이프조)																			
지역번호 : 10(개발공시지가 650,000원 초과 - 800,000원 이하)		위치지수 : 98																			
용도별 분류번호	용도번호 (50)	용도번호 (31)	용도번호 (47)	용도번호 (4)	용도번호 (48)	용도번호 (46)	용도번호 (38)	용도번호 (37)	용도번호 (39)	용도번호 (3)	용도번호 (12)	용도번호 (26)	용도번호 (29)	용도번호 (36)	용도번호 (17)	용도번호 (8)	용도번호 (22)	용도번호 (24)	용도번호 (11)	용도번호 (5)	용도번호 (40)
건축년도	30	60	65	70	74	76	80	85	90	100	110	113	115	117	123	125	127	130	135	145	330
2018	50	101	109	118	125	128	135	143	152	169	185	191	194	197	207	211	214	219	228	245	557
2017	46	92	99	107	113	116	123	130	138	153	169	173	176	179	189	192	195	199	207	223	507
2016	41	83	90	97	102	105	110	117	124	138	152	156	159	162	170	173	176	180	187	201	457
2015	37	74	80	86	91	93	98	104	111	123	135	139	141	144	151	154	156	160	166	178	407
2014	32	64	70	75	80	82	86	91	97	108	119	122	124	126	133	135	137	140	146	156	357
2013	27	55	60	65	68	70	74	79	83	92	102	105	106	108	114	116	118	120	125	134	306
2012	23	46	50	54	57	59	62	66	69	77	85	87	89	90	95	97	98	101	104	112	256
2011	18	37	40	43	46	47	50	53	56	62	68	70	71	73	76	78	79	81	84	90	206
2010	14	28	30	33	35	35	37	40	42	47	52	53	54	55	58	59	60	61	63	68	156
2009	9	19	20	22	23	24	25	27	28	32	35	36	36	37	39	40	40	41	43	46	105
10년 이상	5	10	10	11	12	12	13	14	15	16	18	19	19	19	20	21	21	21	22	24	55

건물신축가격기준액 : 690,000원		구조번호 : 1 140 (통나무조)																			
지역번호 : 11(개별공시지가 800,000원 초과 - 1,000,000원 이하)		위치지수 : 100																			
용도별 분류번호	용도번호 (50)	용도번호 (31)	용도번호 (47)	용도번호 (4)	용도번호 (48)	용도번호 (46)	용도번호 (38)	용도번호 (37)	용도번호 (39)	용도번호 (3)	용도번호 (12)	용도번호 (26)	용도번호 (29)	용도번호 (36)	용도번호 (17)	용도번호 (8)	용도번호 (22)	용도번호 (24)	용도번호 (11)	용도번호 (5)	용도번호 (40)
건축년도	30	60	65	70	74	76	80	85	90	100	110	113	115	117	123	125	127	130	135	145	330
2018	289	579	627	676	714	734	772	821	869	966	1,062	1,091	1,110	1,130	1,188	1,207	1,226	1,255	1,304	1,400	3,187
2017	285	570	617	665	703	722	760	807	855	950	1,045	1,074	1,093	1,112	1,169	1,188	1,207	1,235	1,283	1,378	3,136
2016	280	561	607	654	691	710	748	794	841	935	1,028	1,056	1,075	1,094	1,150	1,168	1,187	1,215	1,262	1,355	3,085
2015	275	551	597	643	680	698	735	781	827	919	1,011	1,039	1,057	1,075	1,131	1,149	1,167	1,195	1,241	1,333	3,034
2014	271	542	587	632	669	687	723	768	813	904	994	1,021	1,039	1,057	1,112	1,130	1,148	1,175	1,220	1,311	2,983
2013	266	533	577	622	657	675	710	755	799	888	977	1,004	1,022	1,039	1,093	1,110	1,128	1,155	1,199	1,288	2,932
2012	261	523	567	611	646	663	698	742	785	873	960	986	1,004	1,021	1,074	1,091	1,109	1,135	1,178	1,266	2,881
2011	257	514	557	600	634	651	686	729	772	857	943	969	986	1,003	1,055	1,072	1,089	1,115	1,158	1,243	2,830
2010	252	505	547	589	623	640	673	715	758	842	926	951	968	985	1,036	1,052	1,069	1,095	1,137	1,221	2,779
2009	248	496	537	578	611	628	661	702	744	826	909	934	950	967	1,017	1,033	1,050	1,074	1,116	1,198	2,728
2008	243	486	527	568	600	616	649	689	730	811	892	916	933	949	998	1,014	1,030	1,054	1,095	1,176	2,677
2007	238	477	517	557	589	604	636	676	716	795	875	899	915	931	979	994	1,010	1,034	1,074	1,154	2,626
2006	234	468	507	546	577	593	624	663	702	780	858	881	897	913	960	975	991	1,014	1,053	1,131	2,575
2005	229	459	497	535	566	581	612	650	688	765	841	864	879	895	941	956	971	994	1,032	1,109	2,524
2004	224	449	487	524	554	569	599	637	674	749	824	847	862	877	922	937	952	974	1,011	1,086	2,473
2003	220	440	477	513	543	557	587	624	660	734	807	829	844	858	903	917	932	954	991	1,064	2,422
2002	215	431	467	503	531	546	574	610	646	718	790	812	826	840	884	898	912	934	970	1,042	2,371
2001	210	421	457	492	520	534	562	597	632	703	773	794	808	822	864	879	893	914	949	1,019	2,320
2000	206	412	447	481	508	522	550	584	619	687	756	777	790	804	845	859	873	894	928	997	2,269
1999	201	403	437	470	497	510	537	571	605	672	739	759	773	786	826	840	853	874	907	974	2,218
1998	197	394	426	459	486	499	525	558	591	656	722	742	755	768	807	821	834	853	886	952	2,167
1997	192	384	416	448	474	487	513	545	577	641	705	724	737	750	788	801	814	833	865	930	2,116
1996	187	375	406	438	463	475	500	532	563	625	688	707	719	732	769	782	794	813	845	907	2,065
1995	183	366	396	427	451	463	488	518	549	610	671	689	702	714	750	763	775	793	824	885	2,014
1994	178	357	386	416	440	452	476	505	535	595	654	672	684	696	731	743	755	773	803	862	1,963
1993	173	347	376	405	428	440	463	492	521	579	637	654	666	678	712	724	736	753	782	840	1,912
1992	169	338	366	394	417	428	451	479	507	564	620	637	648	660	693	705	716	733	761	818	1,861
1991	164	329	356	384	406	417	438	466	493	548	603	620	630	641	674	685	696	713	740	795	1,810
1990	159	319	346	373	394	405	426	453	479	533	586	602	613	623	655	666	677	693	719	773	1,759
1989	155	310	336	362	383	393	414	440	465	517	569	585	595	605	636	647	657	673	698	750	1,708
1988	150	301	326	351	371	381	401	426	452	502	552	567	577	587	617	627	637	653	678	728	1,657

용도별 분류번호	용도번호 (50)	용도번호 (31)	용도번호 (47)	용도번호 (4)	용도번호 (48)	용도번호 (46)	용도번호 (38)	용도번호 (37)	용도번호 (39)	용도번호 (3)	용도번호 (12)	용도번호 (26)	용도번호 (29)	용도번호 (36)	용도번호 (17)	용도번호 (8)	용도번호 (22)	용도번호 (24)	용도번호 (11)	용도번호 (5)	용도번호 (40)
건축년도	30	60	65	70	74	76	80	85	90	100	110	113	115	117	123	125	127	130	135	145	330
1987	146	292	316	340	360	370	389	413	438	486	535	550	559	569	598	608	618	632	657	705	1,606
1986	141	282	306	329	348	358	377	400	424	471	518	532	542	551	579	589	598	612	636	683	1,555
1985	136	273	296	319	337	346	364	387	410	455	501	515	524	533	560	569	579	592	615	661	1,504
1984	132	264	286	308	325	334	352	374	396	440	484	497	506	515	541	550	559	572	594	638	1,453
1983	127	255	276	297	314	323	340	361	382	425	467	480	488	497	522	531	539	552	573	616	1,402
1982	122	245	266	286	303	311	327	348	368	409	450	462	471	479	503	511	520	532	552	593	1,351
1981	118	236	256	275	291	299	315	335	354	394	433	445	453	461	484	492	500	512	532	571	1,300
1980	113	227	246	265	280	287	302	321	340	378	416	427	435	443	465	473	480	492	511	549	1,249
1979	108	217	236	254	268	276	290	308	326	363	399	410	417	424	446	454	461	472	490	526	1,198
1978	104	208	226	243	257	264	278	295	312	347	382	392	399	406	427	434	441	452	469	504	1,147
1977	99	199	215	232	245	252	265	282	299	332	365	375	382	388	408	415	422	431	448	481	1,096
1976	95	190	205	221	234	240	253	269	285	316	348	358	364	370	389	396	402	411	427	459	1,045
1975	90	180	195	210	223	229	241	256	271	301	331	340	346	352	370	376	382	391	406	437	994
1974	85	171	185	200	211	217	228	243	257	285	314	323	328	334	351	357	363	371	386	414	943
1973	81	162	175	189	200	205	216	229	243	270	297	305	311	316	332	338	343	351	365	392	892
1972	76	153	165	178	188	193	204	216	229	255	280	288	293	298	313	318	323	331	344	369	841
1971	71	143	155	167	177	182	191	203	215	239	263	270	275	280	294	299	304	311	323	347	790
1970	67	134	145	156	165	170	179	190	201	224	246	253	257	262	275	280	284	291	302	324	739
1969	62	125	135	146	154	158	166	177	187	208	229	235	239	244	256	260	264	271	281	302	688
50년 이상	57	115	125	135	142	146	154	164	173	193	212	218	222	226	237	241	245	251	260	280	637

건물신축가격기준액 : 690,000원		구조번호 : 2 125 (목구조)																			
지역번호 : 11(개별공시지가 800,000원 초과 - 1,000,000원 이하)		위치지수 : 100																			
용도별 분류번호	용도번호 (50)	용도번호 (31)	용도번호 (47)	용도번호 (4)	용도번호 (48)	용도번호 (46)	용도번호 (38)	용도번호 (37)	용도번호 (39)	용도번호 (3)	용도번호 (12)	용도번호 (26)	용도번호 (29)	용도번호 (36)	용도번호 (17)	용도번호 (8)	용도번호 (22)	용도번호 (24)	용도번호 (11)	용도번호 (5)	용도번호 (40)
건축년도	30	60	65	70	74	76	80	85	90	100	110	113	115	117	123	125	127	130	135	145	330
2018	258	517	560	603	638	655	690	733	776	862	948	974	991	1,009	1,060	1,078	1,095	1,121	1,164	1,250	2,846
2017	253	507	549	591	625	642	676	718	760	845	929	955	972	988	1,039	1,056	1,073	1,098	1,141	1,225	2,789
2016	248	496	538	579	612	629	662	703	745	828	910	935	952	968	1,018	1,035	1,051	1,076	1,117	1,200	2,732
2015	243	486	526	567	599	616	648	689	729	810	891	916	932	948	997	1,013	1,029	1,053	1,094	1,175	2,675
2014	238	476	515	555	587	603	634	674	714	793	872	896	912	928	976	991	1,007	1,031	1,071	1,150	2,618
2013	232	465	504	543	574	589	621	659	698	776	853	877	892	908	954	970	985	1,009	1,047	1,125	2,561
2012	227	455	493	531	561	576	607	645	683	759	834	857	872	888	933	948	963	986	1,024	1,100	2,504
2011	222	445	482	519	548	563	593	630	667	741	815	838	853	867	912	927	942	964	1,001	1,075	2,447
2010	217	434	470	507	536	550	579	615	652	724	796	818	833	847	891	905	920	941	978	1,050	2,390
2009	212	424	459	495	523	537	565	601	636	707	777	799	813	827	869	884	898	919	954	1,025	2,333
2008	207	414	448	483	510	524	552	586	621	690	759	779	793	807	848	862	876	897	931	1,000	2,277
2007	201	403	437	470	497	511	538	571	605	672	740	760	773	787	827	840	854	874	908	975	2,220
2006	196	393	426	458	485	498	524	557	589	655	721	740	753	766	806	819	832	852	884	950	2,163
2005	191	382	414	446	472	485	510	542	574	638	702	721	733	746	785	797	810	829	861	925	2,106
2004	186	372	403	434	459	471	496	527	558	621	683	701	714	726	763	776	788	807	838	900	2,049
2003	181	362	392	422	446	458	483	513	543	603	664	682	694	706	742	754	766	784	815	875	1,992
2002	175	351	381	410	434	445	469	498	527	586	645	662	674	686	721	733	744	762	791	850	1,935
2001	170	341	370	398	421	432	455	483	512	569	626	643	654	666	700	711	722	740	768	825	1,878
2000	165	331	358	386	408	419	441	469	496	552	607	623	634	645	678	690	701	717	745	800	1,821
1999	160	320	347	374	395	406	427	454	481	534	588	604	614	625	657	668	679	695	721	775	1,764
1998	155	310	336	362	382	393	414	439	465	517	569	584	595	605	636	646	657	672	698	750	1,707
1997	150	300	325	350	370	380	400	425	450	500	550	565	575	585	615	625	635	650	675	725	1,650
1996	144	289	313	338	357	367	386	410	434	483	531	545	555	565	594	603	613	627	652	700	1,593
1995	139	279	302	326	344	353	372	395	419	465	512	526	535	544	572	582	591	605	628	675	1,536
1994	134	269	291	313	331	340	358	381	403	448	493	506	515	524	551	560	569	583	605	650	1,480
1993	129	258	280	301	319	327	345	366	388	431	474	487	495	504	530	539	547	560	582	625	1,423
1992	124	248	269	289	306	314	331	351	372	414	455	467	476	484	509	517	525	538	558	600	1,366
1991	119	238	257	277	293	301	317	337	357	396	436	448	456	464	488	495	503	515	535	575	1,309
1990	113	227	246	265	280	288	303	322	341	379	417	428	436	444	466	474	481	493	512	550	1,252
1989	108	217	235	253	268	275	289	307	326	362	398	409	416	423	445	452	460	470	489	525	1,195
1988	103	207	224	241	255	262	276	293	310	345	379	389	396	403	424	431	438	448	465	500	1,138

용도별 분류번호	용도번호 (50)	용도번호 (31)	용도번호 (47)	용도번호 (4)	용도번호 (48)	용도번호 (46)	용도번호 (38)	용도번호 (37)	용도번호 (39)	용도번호 (3)	용도번호 (12)	용도번호 (26)	용도번호 (29)	용도번호 (36)	용도번호 (17)	용도번호 (8)	용도번호 (22)	용도번호 (24)	용도번호 (11)	용도번호 (5)	용도번호 (40)
건축년도	30	60	65	70	74	76	80	85	90	100	110	113	115	117	123	125	127	130	135	145	330
1987	98	196	213	229	242	249	262	278	294	327	360	370	376	383	403	409	416	426	442	475	1,081
1986	93	186	201	217	229	235	248	263	279	310	341	350	357	363	381	388	394	403	419	450	1,024
1985	87	175	190	205	217	222	234	249	263	293	322	331	337	343	360	366	372	381	395	425	967
1984	82	165	179	193	204	209	220	234	248	276	303	311	317	322	339	345	350	358	372	400	910
1983	77	155	168	181	191	196	207	219	232	258	284	292	297	302	318	323	328	336	349	375	853
1982	72	144	156	169	178	183	193	205	217	241	265	272	277	282	297	301	306	313	326	350	796
1981	67	134	145	156	165	170	179	190	201	224	246	253	257	262	275	280	284	291	302	325	740
1980	62	124	134	144	153	157	165	175	186	207	227	233	238	242	254	258	262	269	279	300	683
1979	56	113	123	132	140	144	151	161	170	189	208	214	218	222	233	237	240	246	256	275	626
40년 이상	51	103	112	120	127	131	138	146	155	172	189	194	198	201	212	215	219	224	232	250	569

건물신축가격기준액 : 690,000원		구조번호 : 3 120 (철골(철골철근)콘크리트조)																			
지역번호 : 11(개별공시지가 800,000원 초과 - 1,000,000원 이하)		위치지수 : 100																			
용도별 분류번호	용도번호 (50)	용도번호 (31)	용도번호 (47)	용도번호 (4)	용도번호 (48)	용도번호 (46)	용도번호 (38)	용도번호 (37)	용도번호 (39)	용도번호 (3)	용도번호 (12)	용도번호 (26)	용도번호 (29)	용도번호 (36)	용도번호 (17)	용도번호 (8)	용도번호 (22)	용도번호 (24)	용도번호 (11)	용도번호 (5)	용도번호 (40)
건축년도	30	60	65	70	74	76	80	85	90	100	110	113	115	117	123	125	127	130	135	145	330
2018	248	496	538	579	612	629	662	703	745	828	910	935	952	968	1,018	1,035	1,051	1,076	1,117	1,200	2,732
2017	244	488	529	570	602	619	651	692	733	814	896	920	936	953	1,002	1,018	1,034	1,059	1,099	1,181	2,688
2016	240	480	520	561	593	609	641	681	721	801	881	905	921	937	985	1,001	1,017	1,041	1,082	1,162	2,644
2015	236	472	512	551	583	599	630	670	709	788	867	890	906	922	969	985	1,001	1,024	1,064	1,142	2,601
2014	232	465	503	542	573	589	620	658	697	775	852	875	891	906	953	968	984	1,007	1,046	1,123	2,557
2013	228	457	495	533	563	578	609	647	685	761	837	860	876	891	936	952	967	990	1,028	1,104	2,513
2012	224	449	486	523	553	568	598	636	673	748	823	845	860	875	920	935	950	973	1,010	1,085	2,470
2011	220	441	477	514	544	558	588	624	661	735	808	830	845	860	904	919	933	955	992	1,066	2,426
2010	216	433	469	505	534	548	577	613	649	722	794	815	830	844	888	902	916	938	974	1,046	2,382
2009	212	425	460	496	524	538	567	602	637	708	779	800	815	829	871	885	900	921	956	1,027	2,338
2008	208	417	452	486	514	528	556	591	625	695	765	785	799	813	855	869	883	904	938	1,008	2,295
2007	204	409	443	477	504	518	545	579	614	682	750	770	784	798	839	852	866	886	921	989	2,251
2006	200	401	434	468	495	508	535	568	602	669	735	755	769	782	822	836	849	869	903	970	2,207
2005	196	393	426	459	485	498	524	557	590	655	721	741	754	767	806	819	832	852	885	950	2,164
2004	192	385	417	449	475	488	514	546	578	642	706	726	738	751	790	803	816	835	867	931	2,120
2003	188	377	409	440	465	478	503	534	566	629	692	711	723	736	774	786	799	818	849	912	2,076
2002	184	369	400	431	455	468	492	523	554	616	677	696	708	720	757	770	782	800	831	893	2,032
2001	180	361	391	421	446	458	482	512	542	602	663	681	693	705	741	753	765	783	813	874	1,989
2000	176	353	383	412	436	448	471	501	530	589	648	666	677	689	725	736	748	766	795	854	1,945
1999	172	345	374	403	426	437	461	489	518	576	633	651	662	674	708	720	731	749	777	835	1,901
1998	168	337	365	394	416	427	450	478	506	563	619	636	647	658	692	703	715	731	760	816	1,858
1997	164	329	357	384	406	417	439	467	494	549	604	621	632	643	676	687	698	714	742	797	1,814
1996	160	321	348	375	397	407	429	456	482	536	590	606	617	627	659	670	681	697	724	777	1,770
1995	156	313	340	366	387	397	418	444	470	523	575	591	601	612	643	654	664	680	706	758	1,726
1994	153	306	331	357	377	387	408	433	459	510	561	576	586	596	627	637	647	663	688	739	1,683
1993	149	298	322	347	367	377	397	422	447	496	546	561	571	581	611	621	630	645	670	720	1,639
1992	145	290	314	338	357	367	386	411	435	483	531	546	556	565	594	604	614	628	652	701	1,595
1991	141	282	305	329	348	357	376	399	423	470	517	531	540	550	578	587	597	611	634	681	1,552
1990	137	274	297	319	338	347	365	388	411	457	502	516	525	534	562	571	580	594	617	662	1,508
1989	133	266	288	310	328	337	355	377	399	443	488	501	510	519	545	554	563	576	599	643	1,464
1988	129	258	279	301	318	327	344	365	387	430	473	486	495	503	529	538	546	559	581	624	1,420

용도별 분류번호	용도번호 (50)	용도번호 (31)	용도번호 (47)	용도번호 (4)	용도번호 (48)	용도번호 (46)	용도번호 (38)	용도번호 (37)	용도번호 (39)	용도번호 (3)	용도번호 (12)	용도번호 (26)	용도번호 (29)	용도번호 (36)	용도번호 (17)	용도번호 (8)	용도번호 (22)	용도번호 (24)	용도번호 (11)	용도번호 (5)	용도번호 (40)
건축년도	30	60	65	70	74	76	80	85	90	100	110	113	115	117	123	125	127	130	135	145	330
1987	125	250	271	292	308	317	333	354	375	417	459	471	479	488	513	521	529	542	563	605	1,377
1986	121	242	262	282	299	307	323	343	363	404	444	456	464	472	496	505	513	525	545	585	1,333
1985	117	234	254	273	289	297	312	332	351	390	429	441	449	457	480	488	496	508	527	566	1,289
1984	113	226	245	264	279	286	302	320	339	377	415	426	434	441	464	471	479	490	509	547	1,245
1983	109	218	236	255	269	276	291	309	327	364	400	411	418	426	448	455	462	473	491	528	1,202
1982	105	210	228	245	259	266	280	298	315	351	386	396	403	410	431	438	445	456	473	509	1,158
1981	101	202	219	236	249	256	270	287	304	337	371	381	388	395	415	422	429	439	456	489	1,114
1980	97	194	210	227	240	246	259	275	292	324	357	366	373	379	399	405	412	421	438	470	1,071
1979	93	186	202	217	230	236	249	264	280	311	342	351	358	364	382	389	395	404	420	451	1,027
1978	89	178	193	208	220	226	238	253	268	298	327	336	342	348	366	372	378	387	402	432	983
1977	85	170	185	199	210	216	227	242	256	284	313	321	327	333	350	356	361	370	384	413	939
1976	81	162	176	190	200	206	217	230	244	271	298	306	312	317	334	339	344	353	366	393	896
1975	77	155	167	180	191	196	206	219	232	258	284	291	297	302	317	322	328	335	348	374	852
1974	73	147	159	171	181	186	196	208	220	245	269	276	281	286	301	306	311	318	330	355	808
1973	69	139	150	162	171	176	185	197	208	231	255	261	266	271	285	289	294	301	312	336	765
1972	65	131	142	153	161	166	174	185	196	218	240	247	251	255	268	273	277	284	295	316	721
1971	61	123	133	143	151	156	164	174	184	205	225	232	236	240	252	256	260	266	277	297	677
1970	57	115	124	134	142	145	153	163	172	192	211	217	220	224	236	240	243	249	259	278	633
1969	53	107	116	125	132	135	143	152	160	178	196	202	205	209	219	223	227	232	241	259	590
50년 이상	49	99	107	115	122	125	132	140	149	165	182	187	190	193	203	207	210	215	223	240	546

건물신축가격기준액 : 690,000원		구조번호 : 4 100 (철근콘크리트조, 리멘조, 석조, 프리캐스트 콘크리트조)																			
지역번호 : 11(개별공시지가 800,000원 초과 - 1,000,000원 이하)		위치지수 : 100																			
용도별 분류번호	용도번호 (50)	용도번호 (31)	용도번호 (47)	용도번호 (4)	용도번호 (48)	용도번호 (46)	용도번호 (38)	용도번호 (37)	용도번호 (39)	용도번호 (3)	용도번호 (12)	용도번호 (26)	용도번호 (29)	용도번호 (36)	용도번호 (17)	용도번호 (8)	용도번호 (22)	용도번호 (24)	용도번호 (11)	용도번호 (5)	용도번호 (40)
건축년도	30	60	65	70	74	76	80	85	90	100	110	113	115	117	123	125	127	130	135	145	330
2018	207	414	448	483	510	524	552	586	621	690	759	779	793	807	848	862	876	897	931	1,000	2,277
2017	202	405	439	473	500	513	540	574	608	676	743	764	777	791	831	845	858	879	912	980	2,231
2016	198	397	430	463	490	503	529	563	596	662	728	748	761	775	814	828	841	861	894	960	2,185
2015	194	389	421	454	479	492	518	551	583	648	713	732	745	758	797	810	823	843	875	940	2,140
2014	190	380	412	444	469	482	507	539	571	634	698	717	730	742	780	793	806	825	856	920	2,094
2013	186	372	403	434	459	471	496	527	558	621	683	701	714	726	763	776	788	807	838	900	2,049
2012	182	364	394	425	449	461	485	516	546	607	667	686	698	710	746	759	771	789	819	880	2,003
2011	178	356	385	415	439	450	474	504	534	593	652	670	682	694	729	741	753	771	801	860	1,958
2010	173	347	376	405	428	440	463	492	521	579	637	654	666	678	712	724	736	753	782	840	1,912
2009	169	339	367	396	418	430	452	480	509	565	622	639	650	661	695	707	718	735	763	820	1,867
2008	165	331	358	386	408	419	441	469	496	552	607	623	634	645	678	690	701	717	745	800	1,821
2007	161	322	349	376	398	409	430	457	484	538	592	608	618	629	661	672	683	699	726	780	1,776
2006	157	314	340	367	388	398	419	445	471	524	576	592	603	613	645	655	665	681	707	760	1,730
2005	153	306	331	357	377	388	408	434	459	510	561	576	587	597	628	638	648	663	689	740	1,684
2004	149	298	322	347	367	377	397	422	447	496	546	561	571	581	611	621	630	645	670	720	1,639
2003	144	289	313	338	357	367	386	410	434	483	531	545	555	565	594	603	613	627	652	700	1,593
2002	140	281	304	328	347	356	375	398	422	469	516	530	539	548	577	586	595	609	633	680	1,548
2001	136	273	296	318	336	346	364	387	409	455	500	514	523	532	560	569	578	592	614	660	1,502
2000	132	264	287	309	326	335	353	375	397	441	485	499	507	516	543	552	560	574	596	640	1,457
1999	128	256	278	299	316	325	342	363	385	427	470	483	491	500	526	534	543	556	577	620	1,411
1998	124	248	269	289	306	314	331	351	372	414	455	467	476	484	509	517	525	538	558	600	1,366
1997	120	240	260	280	296	304	320	340	360	400	440	452	460	468	492	500	508	520	540	580	1,320
1996	115	231	251	270	285	293	309	328	347	386	425	436	444	452	475	483	490	502	521	560	1,275
1995	111	223	242	260	275	283	298	316	335	372	409	421	428	435	458	465	473	484	503	540	1,229
1994	107	215	233	251	265	272	287	304	322	358	394	405	412	419	441	448	455	466	484	520	1,184
1993	103	207	224	241	255	262	276	293	310	345	379	389	396	403	424	431	438	448	465	500	1,138
1992	99	198	215	231	245	251	264	281	298	331	364	374	380	387	407	414	420	430	447	480	1,092
1991	95	190	206	222	234	241	253	269	285	317	349	358	365	371	390	396	403	412	428	460	1,047
1990	91	182	197	212	224	230	242	258	273	303	333	343	349	355	373	379	385	394	409	440	1,001
1989	86	173	188	202	214	220	231	246	260	289	318	327	333	339	356	362	368	376	391	420	956
1988	82	165	179	193	204	209	220	234	248	276	303	311	317	322	339	345	350	358	372	400	910

용도별 분류번호	용도번호 (50)	용도번호 (31)	용도번호 (47)	용도번호 (4)	용도번호 (48)	용도번호 (46)	용도번호 (38)	용도번호 (37)	용도번호 (39)	용도번호 (3)	용도번호 (12)	용도번호 (26)	용도번호 (29)	용도번호 (36)	용도번호 (17)	용도번호 (8)	용도번호 (22)	용도번호 (24)	용도번호 (11)	용도번호 (5)	용도번호 (40)
건축년도	30	60	65	70	74	76	80	85	90	100	110	113	115	117	123	125	127	130	135	145	330
1987	78	157	170	183	194	199	209	222	235	262	288	296	301	306	322	327	332	340	353	380	865
1986	74	149	161	173	183	188	198	211	223	248	273	280	285	290	305	310	315	322	335	360	819
1985	70	140	152	164	173	178	187	199	211	234	258	265	269	274	288	293	297	304	316	340	774
1984	66	132	143	154	163	167	176	187	198	220	242	249	253	258	271	276	280	287	298	320	728
1983	62	124	134	144	153	157	165	175	186	207	227	233	238	242	254	258	262	269	279	300	683
1982	57	115	125	135	142	146	154	164	173	193	212	218	222	226	237	241	245	251	260	280	637
1981	53	107	116	125	132	136	143	152	161	179	197	202	206	209	220	224	227	233	242	260	592
1980	49	99	107	115	122	125	132	140	149	165	182	187	190	193	203	207	210	215	223	240	546
1979	45	91	98	106	112	115	121	129	136	151	166	171	174	177	186	189	192	197	204	220	500
40년 이상	41	82	89	96	102	104	110	117	124	138	151	155	158	161	169	172	175	179	186	200	455

건물신축가격기준액 : 690,000원		구조번호 : 4 100 (스틸하우스조, 철골조, 연와조)																			
지역번호 : 11(개별공시지가 800,000원 초과 - 1,000,000원 이하)		위치지수 : 100																			
용도별 분류번호	용도번호 (50)	용도번호 (31)	용도번호 (47)	용도번호 (4)	용도번호 (48)	용도번호 (46)	용도번호 (38)	용도번호 (37)	용도번호 (39)	용도번호 (3)	용도번호 (12)	용도번호 (26)	용도번호 (29)	용도번호 (36)	용도번호 (17)	용도번호 (8)	용도번호 (22)	용도번호 (24)	용도번호 (11)	용도번호 (5)	용도번호 (40)
건축년도	30	60	65	70	74	76	80	85	90	100	110	113	115	117	123	125	127	130	135	145	330
2018	207	414	448	483	510	524	552	586	621	690	759	779	793	807	848	862	876	897	931	1,000	2,277
2017	200	401	435	468	495	508	535	568	602	669	736	756	769	783	823	836	850	870	903	970	2,208
2016	194	389	421	454	479	492	518	551	583	648	713	732	745	758	797	810	823	843	875	940	2,140
2015	188	376	408	439	464	477	502	533	565	627	690	709	722	734	772	784	797	816	847	910	2,072
2014	182	364	394	425	449	461	485	516	546	607	667	686	698	710	746	759	771	789	819	880	2,003
2013	175	351	381	410	434	445	469	498	527	586	645	662	674	686	721	733	744	762	791	850	1,935
2012	169	339	367	396	418	430	452	480	509	565	622	639	650	661	695	707	718	735	763	820	1,867
2011	163	327	354	381	403	414	436	463	490	545	599	615	626	637	670	681	692	708	735	790	1,798
2010	157	314	340	367	388	398	419	445	471	524	576	592	603	613	645	655	665	681	707	760	1,730
2009	151	302	327	352	372	382	402	428	453	503	554	569	579	589	619	629	639	654	679	730	1,662
2008	144	289	313	338	357	367	386	410	434	483	531	545	555	565	594	603	613	627	652	700	1,593
2007	138	277	300	323	342	351	369	392	416	462	508	522	531	540	568	577	587	600	624	670	1,525
2006	132	264	287	309	326	335	353	375	397	441	485	499	507	516	543	552	560	574	596	640	1,457
2005	126	252	273	294	311	319	336	357	378	420	462	475	484	492	517	526	534	547	568	610	1,388
2004	120	240	260	280	296	304	320	340	360	400	440	452	460	468	492	500	508	520	540	580	1,320
2003	113	227	246	265	280	288	303	322	341	379	417	428	436	444	466	474	481	493	512	550	1,252
2002	107	215	233	251	265	272	287	304	322	358	394	405	412	419	441	448	455	466	484	520	1,184
2001	101	202	219	236	250	256	270	287	304	338	371	382	388	395	415	422	429	439	456	490	1,115
2000	95	190	206	222	234	241	253	269	285	317	349	358	365	371	390	396	403	412	428	460	1,047
1999	89	178	192	207	219	225	237	252	267	296	326	335	341	347	364	370	376	385	400	430	979
1998	82	165	179	193	204	209	220	234	248	276	303	311	317	322	339	345	350	358	372	400	910
1997	76	153	165	178	188	194	204	217	229	255	280	288	293	298	314	319	324	331	344	370	842
1996	70	140	152	164	173	178	187	199	211	234	258	265	269	274	288	293	297	304	316	340	774
1995	64	128	139	149	158	162	171	181	192	213	235	241	245	250	263	267	271	278	288	310	705
1994	57	115	125	135	142	146	154	164	173	193	212	218	222	226	237	241	245	251	260	280	637
1993	51	103	112	120	127	131	138	146	155	172	189	194	198	201	212	215	219	224	232	250	569
1992	45	91	98	106	112	115	121	129	136	151	166	171	174	177	186	189	192	197	204	220	500
1991	39	78	85	91	97	99	104	111	117	131	144	148	150	153	161	163	166	170	176	190	432
1990	33	66	71	77	81	83	88	93	99	110	121	124	126	129	135	138	140	143	149	160	364
1989	26	53	58	62	66	68	71	76	80	89	98	101	103	104	110	112	113	116	121	130	296
30년 이상	20	41	44	48	51	52	55	58	62	69	75	77	79	80	84	86	87	89	93	100	227

(단위 : 천 원)

건물신축가격기준액 : 690,000원		구조번호 : 5 90 (보강콘크리트조, 횡토조, 보강블록조, ALC조, 시멘트벽돌조)																			
지역번호 : 11(개별공시지가 800,000원 초과 - 1,000,000원 이하)		위치지수 : 100																			
용도별 분류번호	용도번호 (50)	용도번호 (31)	용도번호 (47)	용도번호 (4)	용도번호 (48)	용도번호 (46)	용도번호 (38)	용도번호 (37)	용도번호 (39)	용도번호 (3)	용도번호 (12)	용도번호 (26)	용도번호 (29)	용도번호 (36)	용도번호 (17)	용도번호 (8)	용도번호 (22)	용도번호 (24)	용도번호 (11)	용도번호 (5)	용도번호 (40)
건축년도	30	60	65	70	74	76	80	85	90	100	110	113	115	117	123	125	127	130	135	145	330
2018	186	372	403	434	459	471	496	527	558	621	683	701	714	726	763	776	788	807	838	900	2,049
2017	180	361	391	421	445	457	481	512	542	602	662	680	692	704	740	752	765	783	813	873	1,987
2016	175	350	379	408	431	443	466	496	525	583	642	659	671	682	718	729	741	758	788	846	1,926
2015	169	339	367	395	418	429	452	480	508	565	621	638	649	661	695	706	717	734	762	819	1,864
2014	163	327	355	382	404	415	437	464	491	546	601	617	628	639	672	683	694	710	737	792	1,803
2013	158	316	343	369	390	401	422	448	475	527	580	596	607	617	649	659	670	686	712	765	1,741
2012	152	305	330	356	376	387	407	432	458	509	560	575	585	595	626	636	646	661	687	738	1,680
2011	147	294	318	343	363	372	392	417	441	490	539	554	564	573	603	613	623	637	662	711	1,618
2010	141	283	306	330	349	358	377	401	424	471	519	533	542	552	580	589	599	613	637	684	1,557
2009	135	271	294	317	335	344	362	385	407	453	498	512	521	530	557	566	575	589	611	657	1,495
2008	130	260	282	304	321	330	347	369	391	434	478	491	499	508	534	543	552	565	586	630	1,434
2007	124	249	270	291	307	316	332	353	374	416	457	470	478	486	511	520	528	540	561	603	1,373
2006	119	238	258	278	294	302	317	337	357	397	437	449	457	465	488	496	504	516	536	576	1,311
2005	113	227	246	265	280	287	303	321	340	378	416	428	435	443	465	473	481	492	511	549	1,250
2004	108	216	234	252	266	273	288	306	324	360	396	407	414	421	443	450	457	468	486	522	1,188
2003	102	204	222	239	252	259	273	290	307	341	375	385	392	399	420	426	433	444	461	495	1,127
2002	96	193	209	226	238	245	258	274	290	322	355	364	371	377	397	403	410	419	435	468	1,065
2001	91	182	197	213	225	231	243	258	273	304	334	343	349	356	374	380	386	395	410	441	1,004
2000	85	171	185	199	211	217	228	242	257	285	314	322	328	334	351	357	362	371	385	414	942
1999	80	160	173	186	197	202	213	226	240	267	293	301	307	312	328	333	339	347	360	387	881
1998	74	149	161	173	183	188	198	211	223	248	273	280	285	290	305	310	315	322	335	360	819
1997	68	137	149	160	170	174	183	195	206	229	252	259	264	268	282	287	291	298	310	333	758
1996	63	126	137	147	156	160	168	179	190	211	232	238	242	247	259	263	268	274	285	306	696
1995	57	115	125	134	142	146	154	163	173	192	211	217	221	225	236	240	244	250	259	279	635
1994	52	104	113	121	128	132	139	147	156	173	191	196	199	203	213	217	220	226	234	252	573
1993	46	93	100	108	114	117	124	131	139	155	170	175	178	181	190	194	197	201	209	225	512
1992	40	81	88	95	101	103	109	116	122	136	150	154	157	159	168	170	173	177	184	198	450
1991	35	70	76	82	87	89	94	100	106	117	129	133	135	138	145	147	149	153	159	171	389
1990	29	59	64	69	73	75	79	84	89	99	109	112	114	116	122	124	126	129	134	144	327
1989	24	48	52	56	59	61	64	68	72	80	88	91	92	94	99	100	102	104	108	117	266
30년 이상	18	37	40	43	45	47	49	52	55	62	68	70	71	72	76	77	78	80	83	90	204

건물신축가격기준액 : 690,000원		구조번호 : 6 78 (목조)																			
지역번호 : 11(개별공시지가 800,000원 초과 - 1,000,000원 이하)		위치지수 : 100																			
용도별 분류번호	용도번호 (50)	용도번호 (31)	용도번호 (47)	용도번호 (4)	용도번호 (48)	용도번호 (46)	용도번호 (38)	용도번호 (37)	용도번호 (39)	용도번호 (3)	용도번호 (12)	용도번호 (26)	용도번호 (29)	용도번호 (36)	용도번호 (17)	용도번호 (8)	용도번호 (22)	용도번호 (24)	용도번호 (11)	용도번호 (5)	용도번호 (40)
건축년도	30	60	65	70	74	76	80	85	90	100	110	113	115	117	123	125	127	130	135	145	330
2018	161	322	349	376	398	409	430	457	484	538	592	608	618	629	661	672	683	699	726	780	1,776
2017	156	313	339	365	386	396	417	443	469	522	574	589	600	610	642	652	663	678	704	756	1,722
2016	151	303	328	354	374	384	404	430	455	505	556	571	581	591	622	632	642	657	682	733	1,669
2015	146	293	318	342	362	372	391	416	440	489	538	553	563	573	602	612	621	636	661	710	1,616
2014	142	284	307	331	350	359	378	402	426	473	520	535	544	554	582	592	601	615	639	686	1,562
2013	137	274	297	320	338	347	365	388	411	457	503	516	526	535	562	571	580	594	617	663	1,509
2012	132	264	286	308	326	335	353	375	397	441	485	498	507	516	542	551	560	573	595	639	1,456
2011	127	255	276	297	314	323	340	361	382	425	467	480	488	497	522	531	539	552	573	616	1,403
2010	122	245	265	286	302	310	327	347	368	409	449	462	470	478	503	511	519	531	552	593	1,349
2009	117	235	255	275	290	298	314	333	353	392	432	443	451	459	483	491	498	510	530	569	1,296
2008	113	226	244	263	278	286	301	320	339	376	414	425	433	440	463	470	478	489	508	546	1,243
2007	108	216	234	252	266	274	288	306	324	360	396	407	414	421	443	450	457	468	486	522	1,189
2006	103	206	223	241	254	261	275	292	310	344	378	389	396	403	423	430	437	447	465	499	1,136
2005	98	196	213	229	242	249	262	279	295	328	361	370	377	384	403	410	416	426	443	476	1,083
2004	93	187	202	218	230	237	249	265	280	312	343	352	358	365	383	390	396	405	421	452	1,030
2003	88	177	192	207	219	224	236	251	266	296	325	334	340	346	364	370	375	384	399	429	976
2002	83	167	181	195	207	212	223	237	251	279	307	316	321	327	344	349	355	363	377	405	923
2001	79	158	171	184	195	200	210	224	237	263	290	298	303	308	324	329	334	342	356	382	870
2000	74	148	160	173	183	188	198	210	222	247	272	279	284	289	304	309	314	321	334	358	816
1999	69	138	150	161	171	175	185	196	208	231	254	261	266	270	284	289	293	300	312	335	763
1998	64	129	139	150	159	163	172	182	193	215	236	243	247	251	264	269	273	279	290	312	710
1997	59	119	129	139	147	151	159	169	179	199	219	225	229	232	244	248	252	258	268	288	657
1996	54	109	118	128	135	139	146	155	164	182	201	206	210	214	225	228	232	237	247	265	603
1995	50	100	108	116	123	126	133	141	150	166	183	188	191	195	205	208	211	216	225	241	550
1994	45	90	97	105	111	114	120	128	135	150	165	170	173	176	185	188	191	195	203	218	497
1993	40	80	87	94	99	102	107	114	121	134	148	152	154	157	165	168	170	174	181	195	444
1992	35	71	76	82	87	89	94	100	106	118	130	133	136	138	145	148	150	153	159	171	390
1991	30	61	66	71	75	77	81	86	92	102	112	115	117	119	125	127	129	132	138	148	337
1990	25	51	55	60	63	65	68	73	77	86	94	97	99	100	105	107	109	111	116	124	284
1989	20	41	45	48	51	53	55	59	62	69	76	79	80	81	86	87	88	90	94	101	230
30년 이상	16	32	34	37	39	40	43	45	48	53	59	60	61	62	66	67	68	69	72	78	177

건물신축가격기준액 : 690,000원																				구조번호 : 7 60 (경량철골조, 시멘트블록조)																			
지역번호 : 11(개별공시지가 800,000원 초과 - 1,000,000원 이하)																				위치지수 : 100																			
용도별 분류번호	용도번호 (50)	용도번호 (31)	용도번호 (47)	용도번호 (4)	용도번호 (48)	용도번호 (46)	용도번호 (38)	용도번호 (37)	용도번호 (39)	용도번호 (3)	용도번호 (12)	용도번호 (26)	용도번호 (29)	용도번호 (36)	용도번호 (17)	용도번호 (8)	용도번호 (22)	용도번호 (24)	용도번호 (11)	용도번호 (5)	용도번호 (40)																		
건축년도	30	60	65	70	74	76	80	85	90	100	110	113	115	117	123	125	127	130	135	145	330																		
2018	124	248	269	289	306	314	331	351	372	414	455	467	476	484	509	517	525	538	558	600	1,366																		
2017	118	237	256	276	292	300	316	336	355	395	434	446	454	462	486	494	502	513	533	573	1,304																		
2016	113	226	244	263	278	286	301	320	339	376	414	425	433	440	463	470	478	489	508	546	1,243																		
2015	107	214	232	250	265	272	286	304	322	358	393	404	411	418	440	447	454	465	483	519	1,181																		
2014	101	203	220	237	251	258	271	288	305	339	373	383	390	397	417	424	431	441	458	492	1,120																		
2013	96	192	208	224	237	243	256	272	288	320	352	362	368	375	394	401	407	417	433	465	1,058																		
2012	90	181	196	211	223	229	241	256	271	302	332	341	347	353	371	377	383	392	407	438	997																		
2011	85	170	184	198	209	215	226	241	255	283	311	320	326	331	348	354	360	368	382	411	935																		
2010	79	158	172	185	196	201	211	225	238	264	291	299	304	310	325	331	336	344	357	384	874																		
2009	73	147	160	172	182	187	197	209	221	246	270	278	283	288	302	307	312	320	332	357	812																		
2008	68	136	148	159	168	173	182	193	204	227	250	257	261	266	280	284	289	296	307	330	751																		
2007	62	125	135	146	154	158	167	177	188	209	229	236	240	244	257	261	265	271	282	303	689																		
2006	57	114	123	133	140	144	152	161	171	190	209	215	219	222	234	238	241	247	257	276	628																		
2005	51	103	111	120	127	130	137	146	154	171	188	194	197	201	211	214	218	223	231	249	566																		
2004	45	91	99	107	113	116	122	130	137	153	168	173	176	179	188	191	194	199	206	222	505																		
2003	40	80	87	94	99	102	107	114	121	134	148	152	154	157	165	168	170	174	181	195	444																		
2002	34	69	75	81	85	88	92	98	104	115	127	130	133	135	142	144	147	150	156	168	382																		
2001	29	58	63	68	71	73	77	82	87	97	107	109	111	113	119	121	123	126	131	141	321																		
2000	23	47	51	55	58	59	62	66	70	78	86	88	90	92	96	98	99	102	106	114	259																		
1999	18	36	39	42	44	45	48	51	54	60	66	67	69	70	73	75	76	78	81	87	198																		
20년 이상	12	24	26	28	30	31	33	35	37	41	45	46	47	48	50	51	52	53	55	60	136																		

건물신축가격기준액 : 690,000원		구조번호 : 7 60 (와이어패널조)																			
지역번호 : 11(개별공시지가 800,000원 초과 - 1,000,000원 이하)		위치지수 : 100																			
용도별 분류번호	용도번호 (50)	용도번호 (31)	용도번호 (47)	용도번호 (4)	용도번호 (48)	용도번호 (46)	용도번호 (38)	용도번호 (37)	용도번호 (39)	용도번호 (3)	용도번호 (12)	용도번호 (26)	용도번호 (29)	용도번호 (36)	용도번호 (17)	용도번호 (8)	용도번호 (22)	용도번호 (24)	용도번호 (11)	용도번호 (5)	용도번호 (40)
건축년도	30	60	65	70	74	76	80	85	90	100	110	113	115	117	123	125	127	130	135	145	330
2018	124	248	269	289	306	314	331	351	372	414	455	467	476	484	509	517	525	538	558	600	1,366
2017	120	240	261	281	297	305	321	341	361	401	441	453	461	469	493	501	510	522	542	582	1,325
2016	116	233	252	272	287	295	311	330	350	389	428	439	447	455	478	486	494	505	525	564	1,284
2015	113	226	244	263	278	286	301	320	339	376	414	425	433	440	463	470	478	489	508	546	1,243
2014	109	218	236	255	269	276	291	309	327	364	400	411	418	426	448	455	462	473	491	528	1,202
2013	105	211	228	246	260	267	281	299	316	351	387	397	404	411	432	439	446	457	475	510	1,161
2012	101	203	220	237	251	258	271	288	305	339	373	383	390	397	417	424	431	441	458	492	1,120
2011	98	196	212	228	242	248	261	278	294	327	359	369	376	382	402	408	415	425	441	474	1,079
2010	94	188	204	220	232	239	251	267	283	314	346	355	361	368	387	393	399	409	424	456	1,038
2009	90	181	196	211	223	229	241	256	271	302	332	341	347	353	371	377	383	392	407	438	997
2008	86	173	188	202	214	220	231	246	260	289	318	327	333	339	356	362	368	376	391	420	956
2007	83	166	180	194	205	210	221	235	249	277	305	313	318	324	341	346	352	360	374	402	915
2006	79	158	172	185	196	201	211	225	238	264	291	299	304	310	325	331	336	344	357	384	874
2005	75	151	164	176	186	191	202	214	227	252	277	285	290	295	310	315	320	328	340	366	833
2004	72	144	156	168	177	182	192	204	216	240	264	271	276	280	295	300	304	312	324	348	792
2003	68	136	148	159	168	173	182	193	204	227	250	257	261	266	280	284	289	296	307	330	751
2002	64	129	139	150	159	163	172	182	193	215	236	243	247	251	264	269	273	279	290	312	710
2001	60	121	131	142	150	154	162	172	182	202	223	229	233	237	249	253	257	263	273	294	669
2000	57	114	123	133	140	144	152	161	171	190	209	215	219	222	234	238	241	247	257	276	628
1999	53	106	115	124	131	135	142	151	160	178	195	201	204	208	218	222	226	231	240	258	587
1998	49	99	107	115	122	125	132	140	149	165	182	187	190	193	203	207	210	215	223	240	546
1997	45	91	99	107	113	116	122	130	137	153	168	173	176	179	188	191	194	199	206	222	505
1996	42	84	91	98	104	106	112	119	126	140	154	159	161	164	173	175	178	182	190	204	464
1995	38	77	83	89	94	97	102	109	115	128	141	145	147	150	157	160	162	166	173	186	423
1994	34	69	75	81	85	88	92	98	104	115	127	130	133	135	142	144	147	150	156	168	382
1993	31	62	67	72	76	78	82	87	93	103	113	116	119	121	127	129	131	134	139	150	341
1992	27	54	59	63	67	69	72	77	81	91	100	102	104	106	112	113	115	118	122	132	300
1991	23	47	51	55	58	59	62	66	70	78	86	88	90	92	96	98	99	102	106	114	259
1990	19	39	43	46	49	50	52	56	59	66	72	74	76	77	81	82	84	86	89	96	218
1989	16	32	34	37	39	40	43	45	48	53	59	60	61	62	66	67	68	69	72	78	177
30년 이상	12	24	26	28	30	31	33	35	37	41	45	46	47	48	50	51	52	53	55	60	136

건물신축가격기준액 : 690,000원		구조번호 : 8 50 (조립식패널조, FRP 패널조)																			
지역번호 : 11(개별공시지가 800,000원 초과 - 1,000,000원 이하)		위치지수 : 100																			
용도별 분류번호	용도번호 (50)	용도번호 (31)	용도번호 (47)	용도번호 (4)	용도번호 (48)	용도번호 (46)	용도번호 (38)	용도번호 (37)	용도번호 (39)	용도번호 (3)	용도번호 (12)	용도번호 (26)	용도번호 (29)	용도번호 (36)	용도번호 (17)	용도번호 (8)	용도번호 (22)	용도번호 (24)	용도번호 (11)	용도번호 (5)	용도번호 (40)
건축년도	30	60	65	70	74	76	80	85	90	100	110	113	115	117	123	125	127	130	135	145	330
2018	103	207	224	241	255	262	276	293	310	345	379	389	396	403	424	431	438	448	465	500	1,138
2017	98	197	214	230	243	250	263	280	296	329	362	372	378	385	405	411	418	428	444	477	1,087
2016	94	188	204	219	232	238	251	266	282	313	345	354	361	367	386	392	398	408	423	455	1,036
2015	89	179	193	208	220	226	238	253	268	298	328	337	343	349	367	373	378	387	402	432	984
2014	84	169	183	198	209	215	226	240	254	282	311	319	325	330	347	353	359	367	381	410	933
2013	80	160	173	187	197	203	213	227	240	267	294	302	307	312	328	334	339	347	360	387	882
2012	75	151	163	176	186	191	201	214	226	251	277	284	289	294	309	314	319	327	339	365	831
2011	70	141	153	165	174	179	189	200	212	236	259	267	271	276	290	295	300	307	319	342	779
2010	66	132	143	154	163	167	176	187	198	220	242	249	253	258	271	276	280	287	298	320	728
2009	61	123	133	143	151	156	164	174	184	205	225	231	236	240	252	256	260	266	277	297	677
2008	56	113	123	132	140	144	151	161	170	189	208	214	218	222	233	237	240	246	256	275	626
2007	52	104	113	121	128	132	139	148	156	174	191	196	200	203	214	217	221	226	235	252	574
2006	47	95	103	111	117	120	126	134	142	158	174	179	182	185	195	198	201	206	214	230	523
2005	42	85	93	100	105	108	114	121	128	143	157	161	164	167	176	178	181	186	193	207	472
2004	38	76	82	89	94	97	102	108	114	127	140	144	146	149	157	159	162	165	172	185	421
2003	33	67	72	78	82	85	89	95	100	112	123	126	128	131	137	140	142	145	151	162	370
2002	28	57	62	67	71	73	77	82	86	96	106	109	111	113	118	120	122	125	130	140	318
2001	24	48	52	56	59	61	64	68	72	81	89	91	93	94	99	101	102	105	109	117	267
2000	19	39	42	45	48	49	52	55	58	65	72	74	75	76	80	81	83	85	88	95	216
1999	15	30	32	35	37	38	40	42	45	50	55	56	57	58	61	62	63	65	67	72	165
20년 이상	10	20	22	24	25	26	27	29	31	34	37	38	39	40	42	43	43	44	46	50	113

(단위 : 천 원)

건물신축가격기준액 : 690,000원

구조번호 : 9 40 (석회 및 흙벽돌조, 돌담 및 토담조)

지역번호 : 11(개별공시지가 800,000원 초과 - 1,000,000원 이하)

위치지수 : 100

용도별 분류번호	용도번호 (50)	용도번호 (31)	용도번호 (47)	용도번호 (4)	용도번호 (48)	용도번호 (46)	용도번호 (38)	용도번호 (37)	용도번호 (39)	용도번호 (3)	용도번호 (12)	용도번호 (26)	용도번호 (29)	용도번호 (36)	용도번호 (17)	용도번호 (8)	용도번호 (22)	용도번호 (24)	용도번호 (11)	용도번호 (5)	용도번호 (40)
건축년도	30	60	65	70	74	76	80	85	90	100	110	113	115	117	123	125	127	130	135	145	330
2018	82	165	179	193	204	209	220	234	248	276	303	311	317	322	339	345	350	358	372	400	910
2017	75	150	163	175	185	190	200	213	226	251	276	283	288	293	308	313	318	326	339	364	828
2016	67	135	147	158	167	172	181	192	203	226	248	255	260	264	278	282	287	294	305	328	746
2015	60	120	130	141	149	153	161	171	181	201	221	227	231	235	247	251	255	261	271	292	664
2014	52	105	114	123	130	134	141	150	158	176	194	199	203	206	217	220	224	229	238	256	582
2013	45	91	98	106	112	115	121	129	136	151	166	171	174	177	186	189	192	197	204	220	500
2012	38	76	82	88	93	96	101	107	114	126	139	143	146	148	156	158	161	165	171	184	418
2011	30	61	66	71	75	77	81	86	91	102	112	115	117	119	125	127	129	132	137	148	336
2010	23	46	50	54	57	58	61	65	69	77	85	87	88	90	95	96	98	100	104	112	255
2009	15	31	34	36	38	39	41	44	47	52	57	59	60	61	64	65	66	68	70	76	173
10년 이상	8	16	17	19	20	20	22	23	24	27	30	31	31	32	33	34	35	35	37	40	91

(단위 : 천 원)

건물신축가격기준액 : 690,000원		구조번호 : 10 30 (컨테이너건물)																			
지역번호 : 11(개별공시지가 800,000원 초과 - 1,000,000원 이하)		위치지수 : 100																			
용도별 분류번호	용도번호 (50)	용도번호 (31)	용도번호 (47)	용도번호 (4)	용도번호 (48)	용도번호 (46)	용도번호 (38)	용도번호 (37)	용도번호 (39)	용도번호 (3)	용도번호 (12)	용도번호 (26)	용도번호 (29)	용도번호 (36)	용도번호 (17)	용도번호 (8)	용도번호 (22)	용도번호 (24)	용도번호 (11)	용도번호 (5)	용도번호 (40)
건축년도	30	60	65	70	74	76	80	85	90	100	110	113	115	117	123	125	127	130	135	145	330
2018	62	124	134	144	153	157	165	175	186	207	227	233	238	242	254	258	262	269	279	300	683
2017	56	113	122	131	139	143	150	160	169	188	207	212	216	220	231	235	239	244	254	273	621
2016	50	101	110	118	125	129	135	144	152	169	186	191	195	198	208	212	215	220	229	246	560
2015	45	90	98	105	111	114	120	128	135	151	166	170	173	176	185	188	191	196	203	219	498
2014	39	79	86	92	98	100	105	112	119	132	145	149	152	155	162	165	168	172	178	192	437
2013	34	68	74	79	84	86	91	96	102	113	125	128	130	133	140	142	144	148	153	165	375
2012	28	57	61	66	70	72	76	80	85	95	104	107	109	111	117	119	120	123	128	138	314
2011	22	45	49	53	56	58	61	65	68	76	84	86	88	89	94	95	97	99	103	111	252
2010	17	34	37	40	42	44	46	49	52	57	63	65	66	67	71	72	73	75	78	84	191
2009	11	23	25	27	29	29	31	33	35	39	43	44	45	46	48	49	49	51	53	57	129
10년 이상	6	12	13	14	15	15	16	17	18	20	22	23	23	24	25	25	26	26	27	30	68

건물신축가격기준액 : 690,000원		구조번호 : 11 25 (철파이프조)																			
지역번호 : 11(개별공시지가 800,000원 초과 - 1,000,000원 이하)		위치지수 : 100																			
용도별 분류번호	용도번호 (50)	용도번호 (31)	용도번호 (47)	용도번호 (4)	용도번호 (48)	용도번호 (46)	용도번호 (38)	용도번호 (37)	용도번호 (39)	용도번호 (3)	용도번호 (12)	용도번호 (26)	용도번호 (29)	용도번호 (36)	용도번호 (17)	용도번호 (8)	용도번호 (22)	용도번호 (24)	용도번호 (11)	용도번호 (5)	용도번호 (40)
건축년도	30	60	65	70	74	76	80	85	90	100	110	113	115	117	123	125	127	130	135	145	330
2018	51	103	112	120	127	131	138	146	155	172	189	194	198	201	212	215	219	224	232	250	569
2017	47	94	102	109	116	119	125	133	141	156	172	177	180	183	193	196	199	204	211	227	518
2016	42	84	91	99	104	107	113	120	127	141	155	159	162	165	173	176	179	183	190	205	466
2015	37	75	81	88	93	95	100	107	113	125	138	142	144	147	154	157	159	163	169	182	415
2014	33	66	71	77	81	83	88	93	99	110	121	124	126	129	135	138	140	143	149	160	364
2013	28	56	61	66	70	72	75	80	85	94	104	107	109	111	116	118	120	123	128	137	313
2012	23	47	51	55	58	60	63	67	71	79	87	89	91	92	97	99	100	103	107	115	261
2011	19	38	41	44	47	48	51	54	57	63	70	72	73	74	78	79	81	82	86	92	210
2010	14	28	31	33	35	36	38	41	43	48	53	54	55	56	59	60	61	62	65	70	159
2009	9	19	21	22	24	24	26	27	29	32	36	37	37	38	40	40	41	42	44	47	108
10년 이상	5	10	11	12	12	13	13	14	15	17	18	19	19	20	21	21	21	22	23	25	56

건물신축가격기준액 : 690,000원		구조번호 : 1 140 (통나무조)																			
지역번호 : 12(개별공시지가 1,000,000원 초과 - 1,200,000원 이하)		위치지수 : 103																			
용도별 분류번호	용도번호 (50)	용도번호 (31)	용도번호 (47)	용도번호 (4)	용도번호 (48)	용도번호 (46)	용도번호 (38)	용도번호 (37)	용도번호 (39)	용도번호 (3)	용도번호 (12)	용도번호 (26)	용도번호 (29)	용도번호 (36)	용도번호 (17)	용도번호 (8)	용도번호 (22)	용도번호 (24)	용도번호 (11)	용도번호 (5)	용도번호 (40)
건축년도	30	60	65	70	74	76	80	85	90	100	110	113	115	117	123	125	127	130	135	145	330
2018	298	596	646	696	736	756	795	845	895	994	1,094	1,124	1,144	1,164	1,223	1,243	1,263	1,293	1,343	1,442	3,283
2017	293	587	636	685	724	744	783	832	881	979	1,076	1,106	1,125	1,145	1,204	1,223	1,243	1,272	1,321	1,419	3,230
2016	288	577	626	674	712	731	770	818	866	963	1,059	1,088	1,107	1,126	1,184	1,203	1,223	1,252	1,300	1,396	3,178
2015	284	568	615	663	700	719	757	805	852	947	1,041	1,070	1,089	1,108	1,165	1,184	1,202	1,231	1,278	1,373	3,125
2014	279	558	605	651	689	707	745	791	838	931	1,024	1,052	1,070	1,089	1,145	1,164	1,182	1,210	1,257	1,350	3,073
2013	274	549	594	640	677	695	732	778	823	915	1,006	1,034	1,052	1,070	1,125	1,144	1,162	1,189	1,235	1,327	3,020
2012	269	539	584	629	665	683	719	764	809	899	989	1,016	1,034	1,052	1,106	1,124	1,142	1,169	1,214	1,304	2,968
2011	265	530	574	618	653	671	706	751	795	883	971	998	1,016	1,033	1,086	1,104	1,122	1,148	1,192	1,281	2,915
2010	260	520	563	607	642	659	694	737	780	867	954	980	997	1,015	1,067	1,084	1,101	1,127	1,171	1,258	2,863
2009	255	511	553	596	630	647	681	723	766	851	936	962	979	996	1,047	1,064	1,081	1,107	1,149	1,234	2,810
2008	250	501	543	585	618	635	668	710	752	835	919	944	961	977	1,028	1,044	1,061	1,086	1,128	1,211	2,758
2007	245	491	532	573	606	623	655	696	737	819	901	926	942	959	1,008	1,024	1,041	1,065	1,106	1,188	2,705
2006	241	482	522	562	594	610	643	683	723	803	884	908	924	940	988	1,004	1,021	1,045	1,085	1,165	2,653
2005	236	472	512	551	583	598	630	669	709	788	866	890	906	921	969	985	1,000	1,024	1,063	1,142	2,600
2004	231	463	501	540	571	586	617	656	694	772	849	872	887	903	949	965	980	1,003	1,042	1,119	2,547
2003	226	453	491	529	559	574	604	642	680	756	831	854	869	884	930	945	960	983	1,020	1,096	2,495
2002	222	444	481	518	547	562	592	629	666	740	814	836	851	866	910	925	940	962	999	1,073	2,442
2001	217	434	470	507	536	550	579	615	651	724	796	818	832	847	890	905	919	941	977	1,050	2,390
2000	212	425	460	495	524	538	566	602	637	708	779	800	814	828	871	885	899	920	956	1,027	2,337
1999	207	415	450	484	512	526	554	588	623	692	761	782	796	810	851	865	879	900	934	1,004	2,285
1998	202	405	439	473	500	514	541	575	608	676	744	764	778	791	832	845	859	879	913	981	2,232
1997	198	396	429	462	488	502	528	561	594	660	726	746	759	772	812	825	839	858	891	957	2,180
1996	193	386	419	451	477	490	515	548	580	644	709	728	741	754	793	805	818	838	870	934	2,127
1995	188	377	408	440	465	477	503	534	565	628	691	710	723	735	773	786	798	817	848	911	2,075
1994	183	367	398	429	453	465	490	520	551	612	674	692	704	717	753	766	778	796	827	888	2,022
1993	179	358	388	417	441	453	477	507	537	596	656	674	686	698	734	746	758	776	805	865	1,970
1992	174	348	377	406	429	441	464	493	522	581	639	656	668	679	714	726	737	755	784	842	1,917
1991	169	339	367	395	418	429	452	480	508	565	621	638	649	661	695	706	717	734	762	819	1,864
1990	164	329	356	384	406	417	439	466	494	549	604	620	631	642	675	686	697	713	741	796	1,812
1989	159	319	346	373	394	405	426	453	479	533	586	602	613	623	655	666	677	693	719	773	1,759
1988	155	310	336	362	382	393	413	439	465	517	569	584	594	605	636	646	657	672	698	750	1,707

용도별 분류번호	용도번호 (50)	용도번호 (31)	용도번호 (47)	용도번호 (4)	용도번호 (48)	용도번호 (46)	용도번호 (38)	용도번호 (37)	용도번호 (39)	용도번호 (3)	용도번호 (12)	용도번호 (26)	용도번호 (29)	용도번호 (36)	용도번호 (17)	용도번호 (8)	용도번호 (22)	용도번호 (24)	용도번호 (11)	용도번호 (5)	용도번호 (40)
건축년도	30	60	65	70	74	76	80	85	90	100	110	113	115	117	123	125	127	130	135	145	330
1987	150	300	325	351	371	381	401	426	451	501	551	566	576	586	616	626	636	651	676	727	1,654
1986	145	291	315	339	359	369	388	412	436	485	534	548	558	568	597	606	616	631	655	704	1,602
1985	140	281	305	328	347	356	375	399	422	469	516	530	540	549	577	587	596	610	634	680	1,549
1984	136	272	294	317	335	344	362	385	408	453	499	512	521	530	558	567	576	589	612	657	1,497
1983	131	262	284	306	323	332	350	372	394	437	481	494	503	512	538	547	555	569	591	634	1,444
1982	126	253	274	295	312	320	337	358	379	421	464	476	485	493	518	527	535	548	569	611	1,392
1981	121	243	263	284	300	308	324	345	365	405	446	458	466	474	499	507	515	527	548	588	1,339
1980	117	234	253	273	288	296	312	331	351	390	429	440	448	456	479	487	495	507	526	565	1,287
1979	112	224	243	261	276	284	299	317	336	374	411	422	430	437	460	467	475	486	505	542	1,234
1978	107	214	232	250	265	272	286	304	322	358	394	404	411	419	440	447	454	465	483	519	1,182
1977	102	205	222	239	253	260	273	290	308	342	376	386	393	400	420	427	434	444	462	496	1,129
1976	97	195	212	228	241	248	261	277	293	326	358	368	375	381	401	407	414	424	440	473	1,076
1975	93	186	201	217	229	235	248	263	279	310	341	350	356	363	381	388	394	403	419	450	1,024
1974	88	176	191	206	217	223	235	250	265	294	323	332	338	344	362	368	374	382	397	427	971
1973	83	167	181	195	206	211	222	236	250	278	306	314	320	325	342	348	353	362	376	403	919
1972	78	157	170	183	194	199	210	223	236	262	288	296	302	307	323	328	333	341	354	380	866
1971	74	148	160	172	182	187	197	209	222	246	271	278	283	288	303	308	313	320	333	357	814
1970	69	138	150	161	170	175	184	196	207	230	253	260	265	270	283	288	293	300	311	334	761
1969	64	128	139	150	159	163	171	182	193	214	236	242	247	251	264	268	272	279	290	311	709
50년 이상	59	119	129	139	147	151	159	169	179	198	218	224	228	232	244	248	252	258	268	288	656

건물신축가격기준액 : 690,000원		구조번호 : 2 125 (목구조)																			
지역번호 : 12(개별공시지가 1,000,000원 초과 - 1,200,000원 이하)		위치지수 : 103																			
용도별 분류번호	용도번호 (50)	용도번호 (31)	용도번호 (47)	용도번호 (4)	용도번호 (48)	용도번호 (46)	용도번호 (38)	용도번호 (37)	용도번호 (39)	용도번호 (3)	용도번호 (12)	용도번호 (26)	용도번호 (29)	용도번호 (36)	용도번호 (17)	용도번호 (8)	용도번호 (22)	용도번호 (24)	용도번호 (11)	용도번호 (5)	용도번호 (40)
건축년도	30	60	65	70	74	76	80	85	90	100	110	113	115	117	123	125	127	130	135	145	330
2018	266	533	577	621	657	675	710	755	799	888	977	1,003	1,021	1,039	1,092	1,110	1,128	1,154	1,199	1,288	2,931
2017	261	522	565	609	644	661	696	740	783	870	957	983	1,001	1,018	1,070	1,088	1,105	1,131	1,175	1,262	2,873
2016	255	511	554	596	631	648	682	724	767	852	938	963	980	997	1,048	1,066	1,083	1,108	1,151	1,236	2,814
2015	250	501	542	584	617	634	668	709	751	835	918	943	960	977	1,027	1,043	1,060	1,085	1,127	1,210	2,755
2014	245	490	531	572	604	621	653	694	735	817	899	923	939	956	1,005	1,021	1,037	1,062	1,103	1,185	2,697
2013	239	479	519	559	591	607	639	679	719	799	879	903	919	935	983	999	1,015	1,039	1,079	1,159	2,638
2012	234	469	508	547	578	594	625	664	703	781	859	883	899	914	961	977	992	1,016	1,055	1,133	2,579
2011	229	458	496	534	565	580	611	649	687	764	840	863	878	893	939	955	970	993	1,031	1,107	2,521
2010	223	447	485	522	552	567	596	634	671	746	820	843	858	873	917	932	947	970	1,007	1,082	2,462
2009	218	437	473	509	539	553	582	619	655	728	801	823	837	852	896	910	925	947	983	1,056	2,403
2008	213	426	461	497	525	540	568	604	639	710	781	803	817	831	874	888	902	923	959	1,030	2,345
2007	207	415	450	485	512	526	554	588	623	692	762	783	796	810	852	866	880	900	935	1,004	2,286
2006	202	405	438	472	499	513	540	573	607	675	742	762	776	789	830	843	857	877	911	978	2,228
2005	197	394	427	460	486	499	525	558	591	657	723	742	756	769	808	821	834	854	887	953	2,169
2004	191	383	415	447	473	486	511	543	575	639	703	722	735	748	786	799	812	831	863	927	2,110
2003	186	373	404	435	460	472	497	528	559	621	684	702	715	727	764	777	789	808	839	901	2,052
2002	181	362	392	422	447	459	483	513	543	604	664	682	694	706	743	755	767	785	815	875	1,993
2001	175	351	381	410	433	445	469	498	527	586	644	662	674	686	721	732	744	762	791	850	1,934
2000	170	341	369	397	420	432	454	483	511	568	625	642	653	665	699	710	722	739	767	824	1,876
1999	165	330	358	385	407	418	440	468	495	550	605	622	633	644	677	688	699	716	743	798	1,817
1998	159	319	346	373	394	405	426	453	479	533	586	602	612	623	655	666	676	692	719	772	1,758
1997	154	309	334	360	381	391	412	437	463	515	566	582	592	602	633	644	654	669	695	747	1,700
1996	149	298	323	348	368	378	397	422	447	497	547	562	572	582	611	621	631	646	671	721	1,641
1995	143	287	311	335	354	364	383	407	431	479	527	542	551	561	590	599	609	623	647	695	1,583
1994	138	277	300	323	341	351	369	392	415	461	508	522	531	540	568	577	586	600	623	669	1,524
1993	133	266	288	310	328	337	355	377	399	444	488	501	510	519	546	555	564	577	599	644	1,465
1992	127	255	277	298	315	324	341	362	383	426	469	481	490	498	524	533	541	554	575	618	1,407
1991	122	245	265	286	302	310	326	347	367	408	449	461	469	478	502	510	518	531	551	592	1,348
1990	117	234	254	273	289	297	312	332	351	390	429	441	449	457	480	488	496	508	527	566	1,289
1989	111	223	242	261	276	283	298	317	335	373	410	421	429	436	458	466	473	485	503	541	1,231
1988	106	213	230	248	262	270	284	302	319	355	390	401	408	415	437	444	451	461	479	515	1,172

용도별 분류번호	용도번호 (50)	용도번호 (31)	용도번호 (47)	용도번호 (4)	용도번호 (48)	용도번호 (46)	용도번호 (38)	용도번호 (37)	용도번호 (39)	용도번호 (3)	용도번호 (12)	용도번호 (26)	용도번호 (29)	용도번호 (36)	용도번호 (17)	용도번호 (8)	용도번호 (22)	용도번호 (24)	용도번호 (11)	용도번호 (5)	용도번호 (40)
건축년도	30	60	65	70	74	76	80	85	90	100	110	113	115	117	123	125	127	130	135	145	330
1987	101	202	219	236	249	256	270	286	303	337	371	381	388	394	415	421	428	438	455	489	1,114
1986	95	191	207	223	236	243	255	271	287	319	351	361	367	374	393	399	406	415	431	463	1,055
1985	90	181	196	211	223	229	241	256	271	302	332	341	347	353	371	377	383	392	407	437	996
1984	85	170	184	198	210	216	227	241	255	284	312	321	326	332	349	355	361	369	383	412	938
1983	79	159	173	186	197	202	213	226	239	266	293	301	306	311	327	333	338	346	359	386	879
1982	74	149	161	174	184	189	198	211	223	248	273	281	286	291	305	310	315	323	335	360	820
1981	69	138	150	161	170	175	184	196	207	230	254	261	265	270	284	288	293	300	311	334	762
1980	63	127	138	149	157	162	170	181	191	213	234	240	245	249	262	266	270	277	287	309	703
1979	58	117	127	136	144	148	156	166	175	195	214	220	224	228	240	244	248	254	263	283	644
40년 이상	53	106	115	124	131	135	142	151	159	177	195	200	204	207	218	222	225	230	239	257	586

건물신축가격기준액 : 690,000원		구조번호 : 3 120 (철골(철골철근)콘크리트조)																			
지역번호 : 12(개별공시지가 1,000,000원 초과 - 1,200,000원 이하)		위치지수 : 103																			
용도별 분류번호	용도번호 (50)	용도번호 (31)	용도번호 (47)	용도번호 (4)	용도번호 (48)	용도번호 (46)	용도번호 (38)	용도번호 (37)	용도번호 (39)	용도번호 (3)	용도번호 (12)	용도번호 (26)	용도번호 (29)	용도번호 (36)	용도번호 (17)	용도번호 (8)	용도번호 (22)	용도번호 (24)	용도번호 (11)	용도번호 (5)	용도번호 (40)
건축년도	30	60	65	70	74	76	80	85	90	100	110	113	115	117	123	125	127	130	135	145	330
2018	255	511	554	596	631	648	682	724	767	852	938	963	980	997	1,048	1,066	1,083	1,108	1,151	1,236	2,814
2017	251	503	545	587	621	637	671	713	755	839	923	948	965	981	1,032	1,048	1,065	1,090	1,132	1,216	2,769
2016	247	495	536	577	610	627	660	701	742	825	908	932	949	965	1,015	1,031	1,048	1,073	1,114	1,197	2,724
2015	243	487	527	568	600	617	649	690	730	811	893	917	933	949	998	1,014	1,031	1,055	1,096	1,177	2,679
2014	239	478	518	558	590	606	638	678	718	798	878	902	917	933	981	997	1,013	1,037	1,077	1,157	2,634
2013	235	470	509	549	580	596	627	666	706	784	863	886	902	917	965	980	996	1,019	1,059	1,137	2,589
2012	231	462	501	539	570	585	616	655	693	770	848	871	886	902	948	963	979	1,002	1,040	1,117	2,544
2011	227	454	492	530	560	575	605	643	681	757	833	855	870	886	931	946	961	984	1,022	1,098	2,499
2010	223	446	483	520	550	565	594	632	669	743	818	840	855	870	914	929	944	966	1,003	1,078	2,454
2009	219	438	474	511	540	554	584	620	657	730	803	824	839	854	897	912	927	949	985	1,058	2,409
2008	214	429	465	501	530	544	573	608	644	716	788	809	823	838	881	895	909	931	967	1,038	2,364
2007	210	421	456	491	520	534	562	597	632	702	773	794	808	822	864	878	892	913	948	1,018	2,319
2006	206	413	447	482	509	523	551	585	620	689	758	778	792	806	847	861	875	895	930	999	2,274
2005	202	405	439	472	499	513	540	574	607	675	742	763	776	790	830	844	857	878	911	979	2,228
2004	198	397	430	463	489	502	529	562	595	661	727	747	761	774	814	827	840	860	893	959	2,183
2003	194	388	421	453	479	492	518	550	583	648	712	732	745	758	797	810	823	842	875	939	2,138
2002	190	380	412	444	469	482	507	539	571	634	697	716	729	742	780	793	805	824	856	920	2,093
2001	186	372	403	434	459	471	496	527	558	620	682	701	713	726	763	776	788	807	838	900	2,048
2000	182	364	394	425	449	461	485	516	546	607	667	686	698	710	746	759	771	789	819	880	2,003
1999	178	356	385	415	439	451	474	504	534	593	652	670	682	694	730	741	753	771	801	860	1,958
1998	173	347	376	405	429	440	463	492	521	579	637	655	666	678	713	724	736	753	782	840	1,913
1997	169	339	368	396	419	430	453	481	509	566	622	639	651	662	696	707	719	736	764	821	1,868
1996	165	331	359	386	408	420	442	469	497	552	607	624	635	646	679	690	701	718	746	801	1,823
1995	161	323	350	377	398	409	431	458	485	538	592	609	619	630	662	673	684	700	727	781	1,778
1994	157	315	341	367	388	399	420	446	472	525	577	593	604	614	646	656	667	682	709	761	1,733
1993	153	307	332	358	378	388	409	434	460	511	562	578	588	598	629	639	649	665	690	741	1,688
1992	149	298	323	348	368	378	398	423	448	498	547	562	572	582	612	622	632	647	672	722	1,643
1991	145	290	314	339	358	368	387	411	435	484	532	547	557	566	595	605	615	629	653	702	1,598
1990	141	282	305	329	348	357	376	400	423	470	517	531	541	550	579	588	597	611	635	682	1,553
1989	137	274	297	319	338	347	365	388	411	457	502	516	525	534	562	571	580	594	617	662	1,508
1988	133	266	288	310	328	337	354	376	399	443	487	501	509	518	545	554	563	576	598	643	1,463

용도별 분류번호	용도번호 (50)	용도번호 (31)	용도번호 (47)	용도번호 (4)	용도번호 (48)	용도번호 (46)	용도번호 (38)	용도번호 (37)	용도번호 (39)	용도번호 (3)	용도번호 (12)	용도번호 (26)	용도번호 (29)	용도번호 (36)	용도번호 (17)	용도번호 (8)	용도번호 (22)	용도번호 (24)	용도번호 (11)	용도번호 (5)	용도번호 (40)
건축년도	30	60	65	70	74	76	80	85	90	100	110	113	115	117	123	125	127	130	135	145	330
1987	128	257	279	300	318	326	343	365	386	429	472	485	494	502	528	537	545	558	580	623	1,418
1986	124	249	270	291	307	316	332	353	374	416	457	470	478	486	511	520	528	541	561	603	1,373
1985	120	241	261	281	297	305	322	342	362	402	442	454	462	470	495	503	511	523	543	583	1,328
1984	116	233	252	272	287	295	311	330	350	388	427	439	447	455	478	486	493	505	525	563	1,283
1983	112	225	243	262	277	285	300	318	337	375	412	424	431	439	461	469	476	487	506	544	1,238
1982	108	216	235	253	267	274	289	307	325	361	397	408	415	423	444	452	459	470	488	524	1,193
1981	104	208	226	243	257	264	278	295	313	347	382	393	400	407	427	434	441	452	469	504	1,148
1980	100	200	217	234	247	254	267	284	300	334	367	377	384	391	411	417	424	434	451	484	1,103
1979	96	192	208	224	237	243	256	272	288	320	352	362	368	375	394	400	407	416	432	464	1,058
1978	92	184	199	214	227	233	245	260	276	307	337	346	353	359	377	383	389	399	414	445	1,013
1977	88	176	190	205	217	222	234	249	264	293	322	331	337	343	360	366	372	381	396	425	968
1976	83	167	181	195	207	212	223	237	251	279	307	316	321	327	344	349	355	363	377	405	923
1975	79	159	172	186	196	202	212	226	239	266	292	300	305	311	327	332	337	345	359	385	878
1974	75	151	164	176	186	191	201	214	227	252	277	285	290	295	310	315	320	328	340	366	833
1973	71	143	155	167	176	181	191	202	214	238	262	269	274	279	293	298	303	310	322	346	788
1972	67	135	146	157	166	171	180	191	202	225	247	254	258	263	276	281	285	292	303	326	742
1971	63	126	137	148	156	160	169	179	190	211	232	238	243	247	260	264	268	274	285	306	697
1970	59	118	128	138	146	150	158	168	178	197	217	223	227	231	243	247	251	257	267	286	652
1969	55	110	119	128	136	140	147	156	165	184	202	208	211	215	226	230	233	239	248	267	607
50년 이상	51	102	110	119	126	129	136	144	153	170	187	192	196	199	209	213	216	221	230	247	562

건물신축가격기준액 : 690,000원		구조번호 : 4 100 (철근콘크리트조, 리멘조, 석조, 프리캐스트 콘크리트조)																			
지역번호 : 12(개별공시지가 1,000,000원 초과 - 1,200,000원 이하)		위치지수 : 103																			
용도별 분류번호	용도번호 (50)	용도번호 (31)	용도번호 (47)	용도번호 (4)	용도번호 (48)	용도번호 (46)	용도번호 (38)	용도번호 (37)	용도번호 (39)	용도번호 (3)	용도번호 (12)	용도번호 (26)	용도번호 (29)	용도번호 (36)	용도번호 (17)	용도번호 (8)	용도번호 (22)	용도번호 (24)	용도번호 (11)	용도번호 (5)	용도번호 (40)
건축년도	30	60	65	70	74	76	80	85	90	100	110	113	115	117	123	125	127	130	135	145	330
2018	213	426	461	497	525	540	568	604	639	710	781	803	817	831	874	888	902	923	959	1,030	2,345
2017	208	417	452	487	515	529	557	592	626	696	766	787	800	814	856	870	884	905	940	1,009	2,298
2016	204	409	443	477	504	518	545	579	614	682	750	770	784	798	839	852	866	886	921	989	2,251
2015	200	400	434	467	494	507	534	567	601	668	734	754	768	781	821	835	848	868	901	968	2,204
2014	196	392	424	457	483	496	523	555	588	653	719	738	751	764	804	817	830	849	882	948	2,157
2013	191	383	415	447	473	486	511	543	575	639	703	722	735	748	786	799	812	831	863	927	2,110
2012	187	375	406	437	462	475	500	531	562	625	687	706	719	731	769	781	794	813	844	906	2,063
2011	183	366	397	427	452	464	488	519	550	611	672	690	702	715	751	764	776	794	825	886	2,016
2010	179	358	388	417	441	453	477	507	537	596	656	674	686	698	734	746	758	776	805	865	1,970
2009	174	349	378	407	431	442	466	495	524	582	641	658	670	681	716	728	740	757	786	845	1,923
2008	170	341	369	397	420	432	454	483	511	568	625	642	653	665	699	710	722	739	767	824	1,876
2007	166	332	360	388	410	421	443	471	498	554	609	626	637	648	681	692	704	720	748	803	1,829
2006	162	324	351	378	399	410	432	459	486	540	594	610	621	631	664	675	685	702	729	783	1,782
2005	157	315	341	368	389	399	420	447	473	525	578	594	604	615	646	657	667	683	709	762	1,735
2004	153	307	332	358	378	388	409	434	460	511	562	578	588	598	629	639	649	665	690	741	1,688
2003	149	298	323	348	368	378	397	422	447	497	547	562	572	582	611	621	631	646	671	721	1,641
2002	144	289	314	338	357	367	386	410	434	483	531	546	555	565	594	604	613	628	652	700	1,594
2001	140	281	304	328	347	356	375	398	422	469	515	530	539	548	576	586	595	609	633	680	1,547
2000	136	272	295	318	336	345	363	386	409	454	500	513	523	532	559	568	577	591	614	659	1,500
1999	132	264	286	308	326	334	352	374	396	440	484	497	506	515	541	550	559	572	594	638	1,454
1998	127	255	277	298	315	324	341	362	383	426	469	481	490	498	524	533	541	554	575	618	1,407
1997	123	247	267	288	305	313	329	350	370	412	453	465	474	482	507	515	523	535	556	597	1,360
1996	119	238	258	278	294	302	318	338	358	397	437	449	457	465	489	497	505	517	537	577	1,313
1995	115	230	249	268	283	291	307	326	345	383	422	433	441	449	472	479	487	498	518	556	1,266
1994	110	221	240	258	273	280	295	314	332	369	406	417	424	432	454	461	469	480	498	535	1,219
1993	106	213	230	248	262	270	284	302	319	355	390	401	408	415	437	444	451	461	479	515	1,172
1992	102	204	221	238	252	259	272	289	307	341	375	385	392	399	419	426	433	443	460	494	1,125
1991	98	196	212	228	241	248	261	277	294	326	359	369	375	382	402	408	415	424	441	474	1,078
1990	93	187	203	218	231	237	250	265	281	312	343	353	359	365	384	390	397	406	422	453	1,031
1989	89	179	194	208	220	226	238	253	268	298	328	337	343	349	367	373	379	388	402	432	985
1988	85	170	184	198	210	216	227	241	255	284	312	321	326	332	349	355	361	369	383	412	938

용도별 분류번호	용도번호 (50)	용도번호 (31)	용도번호 (47)	용도번호 (4)	용도번호 (48)	용도번호 (46)	용도번호 (38)	용도번호 (37)	용도번호 (39)	용도번호 (3)	용도번호 (12)	용도번호 (26)	용도번호 (29)	용도번호 (36)	용도번호 (17)	용도번호 (8)	용도번호 (22)	용도번호 (24)	용도번호 (11)	용도번호 (5)	용도번호 (40)
건축년도	30	60	65	70	74	76	80	85	90	100	110	113	115	117	123	125	127	130	135	145	330
1987	81	162	175	189	199	205	216	229	243	270	297	305	310	315	332	337	342	351	364	391	891
1986	76	153	166	179	189	194	204	217	230	255	281	289	294	299	314	319	324	332	345	370	844
1985	72	144	157	169	178	183	193	205	217	241	265	273	277	282	297	302	306	314	326	350	797
1984	68	136	147	159	168	172	181	193	204	227	250	256	261	266	279	284	288	295	307	329	750
1983	63	127	138	149	157	162	170	181	191	213	234	240	245	249	262	266	270	277	287	309	703
1982	59	119	129	139	147	151	159	169	179	198	218	224	228	232	244	248	252	258	268	288	656
1981	55	110	120	129	136	140	147	157	166	184	203	208	212	216	227	230	234	240	249	267	609
1980	51	102	110	119	126	129	136	144	153	170	187	192	196	199	209	213	216	221	230	247	562
1979	46	93	101	109	115	118	125	132	140	156	171	176	179	182	192	195	198	203	211	226	515
40년 이상	42	85	92	99	105	108	113	120	127	142	156	160	163	166	174	177	180	184	191	206	469

건물신축가격기준액 : 690,000원		구조번호 : 4 100 (스틸하우스조, 철골조, 연와조)																			
지역번호 : 12(개별공시지가 1,000,000원 초과 - 1,200,000원 이하)		위치지수 : 103																			
용도별 분류번호	용도번호 (50)	용도번호 (31)	용도번호 (47)	용도번호 (4)	용도번호 (48)	용도번호 (46)	용도번호 (38)	용도번호 (37)	용도번호 (39)	용도번호 (3)	용도번호 (12)	용도번호 (26)	용도번호 (29)	용도번호 (36)	용도번호 (17)	용도번호 (8)	용도번호 (22)	용도번호 (24)	용도번호 (11)	용도번호 (5)	용도번호 (40)
건축년도	30	60	65	70	74	76	80	85	90	100	110	113	115	117	123	125	127	130	135	145	330
2018	213	426	461	497	525	540	568	604	639	710	781	803	817	831	874	888	902	923	959	1,030	2,345
2017	206	413	448	482	510	523	551	585	620	689	758	778	792	806	847	861	875	896	930	999	2,274
2016	200	400	434	467	494	507	534	567	601	668	734	754	768	781	821	835	848	868	901	968	2,204
2015	194	388	420	452	478	491	517	549	582	646	711	730	743	756	795	808	821	840	873	937	2,134
2014	187	375	406	437	462	475	500	531	562	625	687	706	719	731	769	781	794	813	844	906	2,063
2013	181	362	392	422	447	459	483	513	543	604	664	682	694	706	743	755	767	785	815	875	1,993
2012	174	349	378	407	431	442	466	495	524	582	641	658	670	681	716	728	740	757	786	845	1,923
2011	168	336	364	393	415	426	449	477	505	561	617	634	645	656	690	701	713	729	757	814	1,852
2010	162	324	351	378	399	410	432	459	486	540	594	610	621	631	664	675	685	702	729	783	1,782
2009	155	311	337	363	383	394	415	440	466	518	570	586	596	607	638	648	658	674	700	752	1,712
2008	149	298	323	348	368	378	397	422	447	497	547	562	572	582	611	621	631	646	671	721	1,641
2007	142	285	309	333	352	361	380	404	428	476	523	538	547	557	585	595	604	619	642	690	1,571
2006	136	272	295	318	336	345	363	386	409	454	500	513	523	532	559	568	577	591	614	659	1,500
2005	130	260	281	303	320	329	346	368	390	433	476	489	498	507	533	541	550	563	585	628	1,430
2004	123	247	267	288	305	313	329	350	370	412	453	465	474	482	507	515	523	535	556	597	1,360
2003	117	234	254	273	289	297	312	332	351	390	429	441	449	457	480	488	496	508	527	566	1,289
2002	110	221	240	258	273	280	295	314	332	369	406	417	424	432	454	461	469	480	498	535	1,219
2001	104	208	226	243	257	264	278	296	313	348	383	393	400	407	428	435	442	452	470	504	1,149
2000	98	196	212	228	241	248	261	277	294	326	359	369	375	382	402	408	415	424	441	474	1,078
1999	91	183	198	213	226	232	244	259	275	305	336	345	351	357	375	382	388	397	412	443	1,008
1998	85	170	184	198	210	216	227	241	255	284	312	321	326	332	349	355	361	369	383	412	938
1997	78	157	170	184	194	199	210	223	236	262	289	297	302	307	323	328	333	341	354	381	867
1996	72	144	157	169	178	183	193	205	217	241	265	273	277	282	297	302	306	314	326	350	797
1995	66	132	143	154	163	167	176	187	198	220	242	248	253	257	270	275	279	286	297	319	727
1994	59	119	129	139	147	151	159	169	179	198	218	224	228	232	244	248	252	258	268	288	656
1993	53	106	115	124	131	135	142	151	159	177	195	200	204	207	218	222	225	230	239	257	586
1992	46	93	101	109	115	118	125	132	140	156	171	176	179	182	192	195	198	203	211	226	515
1991	40	81	87	94	99	102	108	114	121	135	148	152	155	157	166	168	171	175	182	195	445
1990	34	68	73	79	84	86	90	96	102	113	125	128	130	133	139	142	144	147	153	164	375
1989	27	55	60	64	68	70	73	78	83	92	101	104	106	108	113	115	117	120	124	133	304
30년 이상	21	42	46	49	52	54	56	60	63	71	78	80	81	83	87	88	90	92	95	103	234

건물신축가격기준액 : 690,000원		구조번호 : 5 90 (보강콘크리트조, 횡토조, 보강블록조, ALC조, 시멘트벽돌조)																			
지역번호 : 12(개별공시지가 1,000,000원 초과 - 1,200,000원 이하)		위치지수 : 103																			
용도별 분류번호	용도번호 (50)	용도번호 (31)	용도번호 (47)	용도번호 (4)	용도번호 (48)	용도번호 (46)	용도번호 (38)	용도번호 (37)	용도번호 (39)	용도번호 (3)	용도번호 (12)	용도번호 (26)	용도번호 (29)	용도번호 (36)	용도번호 (17)	용도번호 (8)	용도번호 (22)	용도번호 (24)	용도번호 (11)	용도번호 (5)	용도번호 (40)
건축년도	30	60	65	70	74	76	80	85	90	100	110	113	115	117	123	125	127	130	135	145	330
2018	191	383	415	447	473	486	511	543	575	639	703	722	735	748	786	799	812	831	863	927	2,110
2017	186	372	403	434	459	471	496	527	558	620	682	701	713	725	763	775	787	806	837	899	2,047
2016	180	360	390	420	444	456	481	511	541	601	661	679	691	703	739	751	763	781	811	871	1,984
2015	174	349	378	407	430	442	465	494	523	582	640	657	669	681	715	727	739	756	785	843	1,920
2014	168	337	365	394	416	427	450	478	506	562	619	636	647	658	692	703	714	731	759	816	1,857
2013	163	326	353	380	402	413	434	462	489	543	598	614	625	636	668	679	690	706	733	788	1,794
2012	157	314	340	367	388	398	419	445	472	524	576	592	603	613	645	655	666	681	708	760	1,730
2011	151	303	328	353	373	384	404	429	454	505	555	570	581	591	621	631	641	656	682	732	1,667
2010	145	291	315	340	359	369	388	413	437	486	534	549	559	568	597	607	617	631	656	704	1,604
2009	140	280	303	326	345	354	373	396	420	466	513	527	536	546	574	583	593	607	630	677	1,540
2008	134	268	291	313	331	340	358	380	402	447	492	505	514	523	550	559	568	582	604	649	1,477
2007	128	257	278	299	317	325	342	364	385	428	471	484	492	501	527	535	544	557	578	621	1,414
2006	122	245	266	286	302	311	327	347	368	409	450	462	470	478	503	511	519	532	552	593	1,350
2005	117	234	253	273	288	296	312	331	351	390	429	440	448	456	479	487	495	507	526	565	1,287
2004	111	222	241	259	274	281	296	315	333	370	408	419	426	434	456	463	471	482	500	537	1,224
2003	105	211	228	246	260	267	281	299	316	351	386	397	404	411	432	439	446	457	474	510	1,160
2002	99	199	216	232	246	252	266	282	299	332	365	375	382	389	409	415	422	432	449	482	1,097
2001	94	188	203	219	231	238	250	266	282	313	344	354	360	366	385	391	398	407	423	454	1,034
2000	88	176	191	205	217	223	235	250	264	294	323	332	338	344	361	367	373	382	397	426	970
1999	82	165	178	192	203	209	220	233	247	275	302	310	316	321	338	343	349	357	371	398	907
1998	76	153	166	179	189	194	204	217	230	255	281	289	294	299	314	319	324	332	345	370	844
1997	70	141	153	165	175	179	189	201	212	236	260	267	272	276	291	295	300	307	319	343	780
1996	65	130	141	152	160	165	173	184	195	217	239	245	250	254	267	271	276	282	293	315	717
1995	59	118	128	138	146	150	158	168	178	198	218	224	228	231	243	247	251	257	267	287	654
1994	53	107	116	125	132	136	143	152	161	179	197	202	205	209	220	223	227	232	241	259	591
1993	47	95	103	111	118	121	127	135	143	159	175	180	183	187	196	199	203	207	215	231	527
1992	42	84	91	98	104	106	112	119	126	140	154	159	161	164	173	175	178	182	189	204	464
1991	36	72	78	85	89	92	97	103	109	121	133	137	139	142	149	151	154	157	164	176	401
1990	30	61	66	71	75	77	81	86	92	102	112	115	117	119	125	127	129	133	138	148	337
1989	24	49	54	58	61	63	66	70	74	83	91	93	95	97	102	103	105	108	112	120	274
30년 이상	19	38	41	44	47	48	51	54	57	63	70	72	73	74	78	79	81	83	86	92	211

건물신축가격기준액 : 690,000원		구조번호 : 6 78 (목조)																			
지역번호 : 12(개별공시지가 1,000,000원 초과 - 1,200,000원 이하)		위치지수 : 103																			
용도별 분류번호	용도번호 (50)	용도번호 (31)	용도번호 (47)	용도번호 (4)	용도번호 (48)	용도번호 (46)	용도번호 (38)	용도번호 (37)	용도번호 (39)	용도번호 (3)	용도번호 (12)	용도번호 (26)	용도번호 (29)	용도번호 (36)	용도번호 (17)	용도번호 (8)	용도번호 (22)	용도번호 (24)	용도번호 (11)	용도번호 (5)	용도번호 (40)
건축년도	30	60	65	70	74	76	80	85	90	100	110	113	115	117	123	125	127	130	135	145	330
2018	166	332	360	388	410	421	443	471	498	554	609	626	637	648	681	692	704	720	748	803	1,829
2017	161	322	349	376	397	408	430	457	483	537	591	607	618	629	661	672	682	699	725	779	1,774
2016	156	312	338	364	385	396	416	442	468	521	573	588	599	609	640	651	661	677	703	755	1,719
2015	151	302	327	353	373	383	403	428	454	504	554	570	580	590	620	630	640	655	681	731	1,664
2014	146	292	317	341	360	370	390	414	439	487	536	551	560	570	600	609	619	634	658	707	1,609
2013	141	282	306	329	348	358	376	400	424	471	518	532	541	551	579	588	598	612	636	683	1,554
2012	136	272	295	318	336	345	363	386	409	454	500	513	522	531	559	568	577	590	613	659	1,500
2011	131	262	284	306	324	332	350	372	394	437	481	494	503	512	538	547	556	569	591	635	1,445
2010	126	252	273	294	311	320	337	358	379	421	463	476	484	492	518	526	535	547	568	610	1,390
2009	121	242	263	283	299	307	323	343	364	404	445	457	465	473	497	505	513	526	546	586	1,335
2008	116	232	252	271	287	294	310	329	349	388	426	438	446	454	477	485	492	504	523	562	1,280
2007	111	222	241	259	274	282	297	315	334	371	408	419	427	434	456	464	471	482	501	538	1,225
2006	106	212	230	248	262	269	283	301	319	354	390	400	407	415	436	443	450	461	478	514	1,170
2005	101	202	219	236	250	256	270	287	304	338	371	382	388	395	415	422	429	439	456	490	1,115
2004	96	192	208	225	237	244	257	273	289	321	353	363	369	376	395	401	408	417	434	466	1,061
2003	91	182	198	213	225	231	243	259	274	304	335	344	350	356	375	381	387	396	411	442	1,006
2002	86	172	187	201	213	219	230	245	259	288	317	325	331	337	354	360	366	374	389	417	951
2001	81	162	176	190	201	206	217	230	244	271	298	306	312	317	334	339	344	353	366	393	896
2000	76	152	165	178	188	193	203	216	229	254	280	288	293	298	313	318	323	331	344	369	841
1999	71	143	154	166	176	181	190	202	214	238	262	269	274	278	293	297	302	309	321	345	786
1998	66	133	144	155	164	168	177	188	199	221	243	250	254	259	272	277	281	288	299	321	731
1997	61	123	133	143	151	155	164	174	184	205	225	231	235	239	252	256	260	266	276	297	676
1996	56	113	122	131	139	143	150	160	169	188	207	212	216	220	231	235	239	245	254	273	621
1995	51	103	111	120	127	130	137	146	154	171	189	194	197	201	211	214	218	223	231	249	567
1994	46	93	100	108	114	117	124	131	139	155	170	175	178	181	190	194	197	201	209	225	512
1993	41	83	90	97	102	105	110	117	124	138	152	156	159	162	170	173	176	180	187	200	457
1992	36	73	79	85	90	92	97	103	109	121	134	137	140	142	150	152	154	158	164	176	402
1991	31	63	68	73	77	80	84	89	94	105	115	119	121	123	129	131	133	136	142	152	347
1990	26	53	57	62	65	67	70	75	79	88	97	100	101	103	109	110	112	115	119	128	292
1989	21	43	46	50	53	54	57	61	64	72	79	81	82	84	88	90	91	93	97	104	237
30년 이상	16	33	36	38	41	42	44	47	49	55	60	62	63	64	68	69	70	72	74	80	182

건물신축가격기준액 : 690,000원		구조번호 : 7 60 (경량철골조, 시멘트블록조)																			
지역번호 : 12(개별공시지가 1,000,000원 초과 - 1,200,000원 이하)		위치지수 : 103																			
용도별 분류번호	용도번호 (50)	용도번호 (31)	용도번호 (47)	용도번호 (4)	용도번호 (48)	용도번호 (46)	용도번호 (38)	용도번호 (37)	용도번호 (39)	용도번호 (3)	용도번호 (12)	용도번호 (26)	용도번호 (29)	용도번호 (36)	용도번호 (17)	용도번호 (8)	용도번호 (22)	용도번호 (24)	용도번호 (11)	용도번호 (5)	용도번호 (40)
건축년도	30	60	65	70	74	76	80	85	90	100	110	113	115	117	123	125	127	130	135	145	330
2018	127	255	277	298	315	324	341	362	383	426	469	481	490	498	524	533	541	554	575	618	1,407
2017	122	244	264	285	301	309	325	346	366	407	447	460	468	476	500	509	517	529	549	590	1,343
2016	116	232	252	271	287	294	310	329	349	388	426	438	446	454	477	485	492	504	523	562	1,280
2015	110	221	239	258	272	280	295	313	331	368	405	416	424	431	453	461	468	479	497	534	1,217
2014	104	209	227	244	258	265	279	297	314	349	384	395	402	409	430	437	444	454	472	507	1,153
2013	99	198	214	231	244	251	264	280	297	330	363	373	380	386	406	413	419	429	446	479	1,090
2012	93	186	202	217	230	236	249	264	280	311	342	351	357	364	382	389	395	404	420	451	1,027
2011	87	175	189	204	216	221	233	248	262	292	321	330	335	341	359	365	370	379	394	423	963
2010	81	163	177	191	201	207	218	231	245	272	300	308	313	319	335	341	346	354	368	395	900
2009	76	152	164	177	187	192	202	215	228	253	279	286	291	296	312	317	322	329	342	367	837
2008	70	140	152	164	173	178	187	199	211	234	257	265	269	274	288	293	297	304	316	340	773
2007	64	129	139	150	159	163	172	183	193	215	236	243	247	251	264	269	273	279	290	312	710
2006	58	117	127	137	145	149	156	166	176	196	215	221	225	229	241	245	249	254	264	284	647
2005	53	106	115	123	130	134	141	150	159	176	194	199	203	207	217	221	224	230	238	256	583
2004	47	94	102	110	116	119	126	134	141	157	173	178	181	184	194	197	200	205	212	228	520
2003	41	83	90	97	102	105	110	117	124	138	152	156	159	162	170	173	176	180	187	200	457
2002	35	71	77	83	88	90	95	101	107	119	131	134	137	139	146	149	151	155	161	173	394
2001	30	60	65	70	74	76	80	85	90	100	110	113	115	117	123	125	127	130	135	145	330
2000	24	48	52	56	59	61	64	68	72	81	89	91	93	94	99	101	102	105	109	117	267
1999	18	37	40	43	45	46	49	52	55	61	68	69	71	72	76	77	78	80	83	89	204
20년 이상	12	25	27	29	31	32	34	36	38	42	46	48	49	49	52	53	54	55	57	61	140

건물신축가격기준액 : 690,000원		구조번호 : 7 60 (와이어패널조)																			
지역번호 : 12(개별공시지가 1,000,000원 초과 - 1,200,000원 이하)		위치지수 : 103																			
용도별 분류번호	용도번호 (50)	용도번호 (31)	용도번호 (47)	용도번호 (4)	용도번호 (48)	용도번호 (46)	용도번호 (38)	용도번호 (37)	용도번호 (39)	용도번호 (3)	용도번호 (12)	용도번호 (26)	용도번호 (29)	용도번호 (36)	용도번호 (17)	용도번호 (8)	용도번호 (22)	용도번호 (24)	용도번호 (11)	용도번호 (5)	용도번호 (40)
건축년도	30	60	65	70	74	76	80	85	90	100	110	113	115	117	123	125	127	130	135	145	330
2018	127	255	277	298	315	324	341	362	383	426	469	481	490	498	524	533	541	554	575	618	1,407
2017	124	248	268	289	306	314	330	351	372	413	454	467	475	483	508	517	525	537	558	599	1,364
2016	120	240	260	280	296	304	320	340	360	400	440	452	460	468	493	501	509	521	541	581	1,322
2015	116	232	252	271	287	294	310	329	349	388	426	438	446	454	477	485	492	504	523	562	1,280
2014	112	225	243	262	277	285	300	318	337	375	412	424	431	439	461	469	476	487	506	544	1,238
2013	108	217	235	253	268	275	289	308	326	362	398	409	416	424	445	453	460	471	489	525	1,196
2012	104	209	227	244	258	265	279	297	314	349	384	395	402	409	430	437	444	454	472	507	1,153
2011	101	202	218	235	249	256	269	286	303	336	370	380	387	394	414	421	427	437	454	488	1,111
2010	97	194	210	226	239	246	259	275	291	324	356	366	372	379	398	405	411	421	437	469	1,069
2009	93	186	202	217	230	236	249	264	280	311	342	351	357	364	382	389	395	404	420	451	1,027
2008	89	179	194	208	220	226	238	253	268	298	328	337	343	349	367	373	379	388	402	432	985
2007	85	171	185	199	211	217	228	242	257	285	314	322	328	334	351	357	362	371	385	414	942
2006	81	163	177	191	201	207	218	231	245	272	300	308	313	319	335	341	346	354	368	395	900
2005	78	156	169	182	192	197	208	221	234	260	286	293	299	304	319	325	330	338	351	377	858
2004	74	148	160	173	183	187	197	210	222	247	272	279	284	289	304	309	314	321	333	358	816
2003	70	140	152	164	173	178	187	199	211	234	257	265	269	274	288	293	297	304	316	340	773
2002	66	133	144	155	164	168	177	188	199	221	243	250	254	259	272	277	281	288	299	321	731
2001	62	125	135	146	154	158	167	177	188	208	229	236	240	244	257	261	265	271	282	302	689
2000	58	117	127	137	145	149	156	166	176	196	215	221	225	229	241	245	249	254	264	284	647
1999	55	110	119	128	135	139	146	155	165	183	201	207	210	214	225	229	232	238	247	265	605
1998	51	102	110	119	126	129	136	144	153	170	187	192	196	199	209	213	216	221	230	247	562
1997	47	94	102	110	116	119	126	134	141	157	173	178	181	184	194	197	200	205	212	228	520
1996	43	86	94	101	107	110	115	123	130	144	159	163	166	169	178	181	184	188	195	210	478
1995	39	79	85	92	97	100	105	112	118	132	145	149	152	154	162	165	167	171	178	191	436
1994	35	71	77	83	88	90	95	101	107	119	131	134	137	139	146	149	151	155	161	173	394
1993	31	63	69	74	78	81	85	90	95	106	117	120	122	124	131	133	135	138	143	154	351
1992	28	56	60	65	69	71	75	79	84	93	103	106	107	109	115	117	119	121	126	136	309
1991	24	48	52	56	59	61	64	68	72	81	89	91	93	94	99	101	102	105	109	117	267
1990	20	40	44	47	50	51	54	57	61	68	75	77	78	79	83	85	86	88	92	98	225
1989	16	33	36	38	41	42	44	47	49	55	60	62	63	64	68	69	70	72	74	80	182
30년 이상	12	25	27	29	31	32	34	36	38	42	46	48	49	49	52	53	54	55	57	61	140

건물신축가격기준액 : 690,000원		구조번호 : 8 50 (조립식패널조, FRP 패널조)																			
지역번호 : 12(개별공시지가 1,000,000원 초과 - 1,200,000원 이하)		위치지수 : 103																			
용도별 분류번호	용도번호 (50)	용도번호 (31)	용도번호 (47)	용도번호 (4)	용도번호 (48)	용도번호 (46)	용도번호 (38)	용도번호 (37)	용도번호 (39)	용도번호 (3)	용도번호 (12)	용도번호 (26)	용도번호 (29)	용도번호 (36)	용도번호 (17)	용도번호 (8)	용도번호 (22)	용도번호 (24)	용도번호 (11)	용도번호 (5)	용도번호 (40)
건축년도	30	60	65	70	74	76	80	85	90	100	110	113	115	117	123	125	127	130	135	145	330
2018	106	213	230	248	262	270	284	302	319	355	390	401	408	415	437	444	451	461	479	515	1,172
2017	101	203	220	237	251	257	271	288	305	339	373	383	390	397	417	424	430	441	458	492	1,119
2016	97	194	210	226	239	245	258	274	291	323	355	365	371	378	397	404	410	420	436	468	1,067
2015	92	184	199	215	227	233	245	261	276	307	338	347	353	359	378	384	390	399	414	445	1,014
2014	87	174	189	203	215	221	233	247	262	291	320	329	335	340	358	364	370	378	393	422	961
2013	82	165	179	192	203	209	220	234	247	275	302	311	316	322	338	344	349	358	371	399	908
2012	77	155	168	181	191	197	207	220	233	259	285	293	298	303	319	324	329	337	350	376	856
2011	73	146	158	170	180	184	194	206	219	243	267	275	279	284	299	304	309	316	328	352	803
2010	68	136	147	159	168	172	181	193	204	227	250	256	261	266	279	284	288	295	307	329	750
2009	63	126	137	148	156	160	169	179	190	211	232	238	243	247	260	264	268	274	285	306	697
2008	58	117	127	136	144	148	156	166	175	195	214	220	224	228	240	244	248	254	263	283	644
2007	53	107	116	125	132	136	143	152	161	179	197	202	206	209	220	224	227	233	242	260	592
2006	49	98	106	114	120	124	130	138	147	163	179	184	187	191	201	204	207	212	220	237	539
2005	44	88	95	103	109	112	117	125	132	147	162	166	169	172	181	184	187	191	199	213	486
2004	39	78	85	92	97	99	105	111	118	131	144	148	151	153	161	164	166	170	177	190	433
2003	34	69	75	80	85	87	92	98	103	115	127	130	132	135	142	144	146	150	155	167	381
2002	29	59	64	69	73	75	79	84	89	99	109	112	114	116	122	124	126	129	134	144	328
2001	25	50	54	58	61	63	66	70	75	83	91	94	96	97	102	104	106	108	112	121	275
2000	20	40	43	47	49	51	54	57	60	67	74	76	77	78	83	84	85	87	91	97	222
1999	15	30	33	36	38	39	41	43	46	51	56	58	59	60	63	64	65	66	69	74	170
20년 이상	10	21	23	24	26	27	28	30	31	35	39	40	40	41	43	44	45	46	47	51	117

(단위: 천 원)

건물신축가격기준액 : 690,000원		구조번호 : 9 40 (석회 및 흙벽돌조, 돌담 및 토담조)																			
지역번호 : 12(개별공시지가 1,000,000원 초과 - 1,200,000원 이하)		위치지수 : 103																			
용도별 분류번호	용도번호 (50)	용도번호 (31)	용도번호 (47)	용도번호 (4)	용도번호 (48)	용도번호 (46)	용도번호 (38)	용도번호 (37)	용도번호 (39)	용도번호 (3)	용도번호 (12)	용도번호 (26)	용도번호 (29)	용도번호 (36)	용도번호 (17)	용도번호 (8)	용도번호 (22)	용도번호 (24)	용도번호 (11)	용도번호 (5)	용도번호 (40)
건축년도	30	60	65	70	74	76	80	85	90	100	110	113	115	117	123	125	127	130	135	145	330
2018	85	170	184	198	210	216	227	241	255	284	312	321	326	332	349	355	361	369	383	412	938
2017	77	155	168	181	191	196	206	219	232	258	284	292	297	302	318	323	328	336	349	375	853
2016	69	139	151	163	172	177	186	198	209	233	256	263	268	272	286	291	296	303	314	338	769
2015	62	124	134	145	153	157	166	176	186	207	228	234	238	242	255	259	263	269	280	300	684
2014	54	109	118	127	134	138	145	154	163	181	200	205	209	212	223	227	231	236	245	263	600
2013	46	93	101	109	115	118	125	132	140	156	171	176	179	182	192	195	198	203	211	226	515
2012	39	78	84	91	96	99	104	111	117	130	143	147	150	152	160	163	166	169	176	189	431
2011	31	63	68	73	77	79	84	89	94	105	115	118	120	123	129	131	133	136	141	152	347
2010	23	47	51	55	58	60	63	67	71	79	87	89	91	93	97	99	101	103	107	115	262
2009	16	32	35	37	39	41	43	45	48	54	59	61	62	63	66	67	68	70	72	78	178
10년 이상	8	17	18	19	21	21	22	24	25	28	31	32	32	33	34	35	36	36	38	41	93

건물신축가격기준액 : 690,000원		구조번호 : 10 30 (컨테이너건물)																			
지역번호 : 12(개별공시지가 1,000,000원 초과 - 1,200,000원 이하)		위치지수 : 103																			
용도별 분류번호	용도번호 (50)	용도번호 (31)	용도번호 (47)	용도번호 (4)	용도번호 (48)	용도번호 (46)	용도번호 (38)	용도번호 (37)	용도번호 (39)	용도번호 (3)	용도번호 (12)	용도번호 (26)	용도번호 (29)	용도번호 (36)	용도번호 (17)	용도번호 (8)	용도번호 (22)	용도번호 (24)	용도번호 (11)	용도번호 (5)	용도번호 (40)
건축년도	30	60	65	70	74	76	80	85	90	100	110	113	115	117	123	125	127	130	135	145	330
2018	63	127	138	149	157	162	170	181	191	213	234	240	245	249	262	266	270	277	287	309	703
2017	58	116	126	135	143	147	155	164	174	194	213	219	223	227	238	242	246	252	261	281	640
2016	52	104	113	122	129	132	139	148	157	174	192	197	201	204	215	218	222	227	236	253	576
2015	46	93	101	108	115	118	124	132	140	155	171	175	178	182	191	194	197	202	210	225	513
2014	40	81	88	95	100	103	109	115	122	136	150	154	156	159	167	170	173	177	184	197	450
2013	35	70	76	82	86	89	93	99	105	117	128	132	134	137	144	146	148	152	158	170	386
2012	29	58	63	68	72	74	78	83	88	98	107	110	112	114	120	122	124	127	132	142	323
2011	23	47	51	55	58	59	63	67	70	78	86	89	90	92	97	98	100	102	106	114	260
2010	17	35	38	41	44	45	47	50	53	59	65	67	68	69	73	74	75	77	80	86	197
2009	12	24	26	28	29	30	32	34	36	40	44	45	46	47	49	50	51	52	54	58	133
10년 이상	6	12	13	14	15	16	17	18	19	21	23	24	24	24	26	26	27	27	28	30	70

건물신축가격기준액 : 690,000원		구조번호 : 11 25 (철파이프조)																			
지역번호 : 12(개별공시지가 1,000,000원 초과 - 1,200,000원 이하)		위치지수 : 103																			
용도별 분류번호	용도번호 (50)	용도번호 (31)	용도번호 (47)	용도번호 (4)	용도번호 (48)	용도번호 (46)	용도번호 (38)	용도번호 (37)	용도번호 (39)	용도번호 (3)	용도번호 (12)	용도번호 (26)	용도번호 (29)	용도번호 (36)	용도번호 (17)	용도번호 (8)	용도번호 (22)	용도번호 (24)	용도번호 (11)	용도번호 (5)	용도번호 (40)
건축년도	30	60	65	70	74	76	80	85	90	100	110	113	115	117	123	125	127	130	135	145	330
2018	53	106	115	124	131	135	142	151	159	177	195	200	204	207	218	222	225	230	239	257	586
2017	48	97	105	113	119	122	129	137	145	161	177	182	185	189	198	202	205	210	218	234	533
2016	43	87	94	101	107	110	116	123	131	145	160	164	167	170	179	182	185	189	196	211	480
2015	38	77	84	90	95	98	103	110	116	129	142	146	149	151	159	162	164	168	175	188	428
2014	34	68	73	79	84	86	90	96	102	113	125	128	130	133	139	142	144	147	153	164	375
2013	29	58	63	68	72	74	78	83	87	97	107	110	112	114	120	122	124	127	131	141	322
2012	24	49	53	57	60	62	65	69	73	81	89	92	93	95	100	102	103	106	110	118	269
2011	19	39	42	46	48	49	52	55	59	65	72	74	75	76	80	82	83	85	88	95	216
2010	14	29	32	34	36	37	39	42	44	49	54	56	57	58	61	62	63	64	67	72	164
2009	10	20	21	23	24	25	27	28	30	33	37	38	38	39	41	42	42	43	45	48	111
10년 이상	5	10	11	12	13	13	14	15	15	17	19	20	20	20	21	22	22	23	23	25	58

건물신축가격기준액 : 690,000원		구조번호 : 1 140 (통나무조)																			
지역번호 : 13(개별공시지가 1,200,000원 초과 - 1,600,000원 이하)		위치지수 : 106																			
용도별 분류번호	용도번호 (50)	용도번호 (31)	용도번호 (47)	용도번호 (4)	용도번호 (48)	용도번호 (46)	용도번호 (38)	용도번호 (37)	용도번호 (39)	용도번호 (3)	용도번호 (12)	용도번호 (26)	용도번호 (29)	용도번호 (36)	용도번호 (17)	용도번호 (8)	용도번호 (22)	용도번호 (24)	용도번호 (11)	용도번호 (5)	용도번호 (40)
건축년도	30	60	65	70	74	76	80	85	90	100	110	113	115	117	123	125	127	130	135	145	330
2018	307	614	665	716	757	778	819	870	921	1,023	1,126	1,157	1,177	1,198	1,259	1,279	1,300	1,331	1,382	1,484	3,379
2017	302	604	654	705	745	765	806	856	906	1,007	1,108	1,138	1,158	1,178	1,239	1,259	1,279	1,309	1,360	1,460	3,325
2016	297	594	644	693	733	753	792	842	892	991	1,090	1,120	1,139	1,159	1,219	1,238	1,258	1,288	1,338	1,437	3,270
2015	292	584	633	682	721	740	779	828	877	974	1,072	1,101	1,121	1,140	1,199	1,218	1,238	1,267	1,315	1,413	3,216
2014	287	575	622	670	709	728	766	814	862	958	1,054	1,083	1,102	1,121	1,178	1,198	1,217	1,245	1,293	1,389	3,162
2013	282	565	612	659	697	715	753	800	847	942	1,036	1,064	1,083	1,102	1,158	1,177	1,196	1,224	1,271	1,365	3,108
2012	277	555	601	647	684	703	740	786	833	925	1,018	1,045	1,064	1,083	1,138	1,157	1,175	1,203	1,249	1,342	3,054
2011	272	545	591	636	672	691	727	772	818	909	1,000	1,027	1,045	1,063	1,118	1,136	1,154	1,182	1,227	1,318	3,000
2010	267	535	580	625	660	678	714	758	803	892	982	1,008	1,026	1,044	1,098	1,116	1,133	1,160	1,205	1,294	2,946
2009	262	525	569	613	648	666	701	745	788	876	964	990	1,007	1,025	1,078	1,095	1,113	1,139	1,183	1,270	2,892
2008	258	516	559	602	636	653	688	731	774	860	946	971	989	1,006	1,057	1,075	1,092	1,118	1,161	1,247	2,838
2007	253	506	548	590	624	641	674	717	759	843	928	953	970	987	1,037	1,054	1,071	1,096	1,139	1,223	2,784
2006	248	496	537	579	612	628	661	703	744	827	910	934	951	968	1,017	1,034	1,050	1,075	1,116	1,199	2,730
2005	243	486	527	567	600	616	648	689	729	810	892	916	932	948	997	1,013	1,029	1,054	1,094	1,175	2,676
2004	238	476	516	556	587	603	635	675	715	794	874	897	913	929	977	993	1,009	1,032	1,072	1,152	2,622
2003	233	466	505	544	575	591	622	661	700	778	856	879	894	910	957	972	988	1,011	1,050	1,128	2,568
2002	228	457	495	533	563	578	609	647	685	761	838	860	876	891	937	952	967	990	1,028	1,104	2,514
2001	223	447	484	521	551	566	596	633	670	745	819	842	857	872	916	931	946	969	1,006	1,080	2,459
2000	218	437	473	510	539	554	583	619	656	729	801	823	838	852	896	911	925	947	984	1,057	2,405
1999	213	427	463	498	527	541	570	605	641	712	783	805	819	833	876	890	905	926	962	1,033	2,351
1998	208	417	452	487	515	529	557	591	626	696	765	786	800	814	856	870	884	905	939	1,009	2,297
1997	203	407	441	475	503	516	543	577	611	679	747	768	781	795	836	849	863	883	917	985	2,243
1996	199	398	431	464	491	504	530	563	597	663	729	749	763	776	816	829	842	862	895	962	2,189
1995	194	388	420	452	478	491	517	550	582	647	711	731	744	757	795	808	821	841	873	938	2,135
1994	189	378	409	441	466	479	504	536	567	630	693	712	725	737	775	788	801	819	851	914	2,081
1993	184	368	399	430	454	466	491	522	552	614	675	694	706	718	755	767	780	798	829	890	2,027
1992	179	358	388	418	442	454	478	508	538	597	657	675	687	699	735	747	759	777	807	867	1,973
1991	174	348	378	407	430	442	465	494	523	581	639	657	668	680	715	727	738	756	785	843	1,919
1990	169	339	367	395	418	429	452	480	508	565	621	638	650	661	695	706	717	734	763	819	1,865
1989	164	329	356	384	406	417	439	466	493	548	603	620	631	642	675	686	697	713	740	795	1,811
1988	159	319	346	372	394	404	425	452	479	532	585	601	612	622	654	665	676	692	718	772	1,757

용도별 분류번호	용도번호 (50)	용도번호 (31)	용도번호 (47)	용도번호 (4)	용도번호 (48)	용도번호 (46)	용도번호 (38)	용도번호 (37)	용도번호 (39)	용도번호 (3)	용도번호 (12)	용도번호 (26)	용도번호 (29)	용도번호 (36)	용도번호 (17)	용도번호 (8)	용도번호 (22)	용도번호 (24)	용도번호 (11)	용도번호 (5)	용도번호 (40)
건축년도	30	60	65	70	74	76	80	85	90	100	110	113	115	117	123	125	127	130	135	145	330
1987	154	309	335	361	381	392	412	438	464	516	567	583	593	603	634	645	655	670	696	748	1,703
1986	149	299	324	349	369	379	399	424	449	499	549	564	574	584	614	624	634	649	674	724	1,648
1985	144	289	314	338	357	367	386	410	434	483	531	546	555	565	594	604	613	628	652	700	1,594
1984	140	280	303	326	345	354	373	396	420	466	513	527	536	546	574	583	592	607	630	677	1,540
1983	135	270	292	315	333	342	360	382	405	450	495	509	518	527	554	563	572	585	608	653	1,486
1982	130	260	282	303	321	329	347	369	390	434	477	490	499	507	534	542	551	564	586	629	1,432
1981	125	250	271	292	309	317	334	355	375	417	459	472	480	488	513	522	530	543	563	605	1,378
1980	120	240	260	280	297	305	321	341	361	401	441	453	461	469	493	501	509	521	541	582	1,324
1979	115	231	250	269	284	292	308	327	346	385	423	435	442	450	473	481	488	500	519	558	1,270
1978	110	221	239	258	272	280	294	313	331	368	405	416	423	431	453	460	468	479	497	534	1,216
1977	105	211	228	246	260	267	281	299	317	352	387	398	405	412	433	440	447	457	475	510	1,162
1976	100	201	218	235	248	255	268	285	302	335	369	379	386	392	413	419	426	436	453	486	1,108
1975	95	191	207	223	236	242	255	271	287	319	351	361	367	373	392	399	405	415	431	463	1,054
1974	90	181	197	212	224	230	242	257	272	303	333	342	348	354	372	378	384	394	409	439	1,000
1973	86	172	186	200	212	217	229	243	258	286	315	323	329	335	352	358	364	372	387	415	946
1972	81	162	175	189	200	205	216	229	243	270	297	305	310	316	332	337	343	351	364	391	892
1971	76	152	165	177	187	192	203	215	228	253	279	286	292	297	312	317	322	330	342	368	838
1970	71	142	154	166	175	180	190	201	213	237	261	268	273	277	292	296	301	308	320	344	783
1969	66	132	143	154	163	168	176	187	199	221	243	249	254	258	272	276	280	287	298	320	729
50년 이상	61	122	133	143	151	155	163	174	184	204	225	231	235	239	251	255	260	266	276	296	675

건물신축가격기준액 : 690,000원		구조번호 : 2 125 (목구조)																			
지역번호 : 13(개별공시지가 1,200,000원 초과 - 1,600,000원 이하)		위치지수 : 106																			
용도별 분류번호	용도번호 (50)	용도번호 (31)	용도번호 (47)	용도번호 (4)	용도번호 (48)	용도번호 (46)	용도번호 (38)	용도번호 (37)	용도번호 (39)	용도번호 (3)	용도번호 (12)	용도번호 (26)	용도번호 (29)	용도번호 (36)	용도번호 (17)	용도번호 (8)	용도번호 (22)	용도번호 (24)	용도번호 (11)	용도번호 (5)	용도번호 (40)
건축년도	30	60	65	70	74	76	80	85	90	100	110	113	115	117	123	125	127	130	135	145	330
2018	274	548	594	639	676	694	731	777	822	914	1,005	1,033	1,051	1,069	1,124	1,142	1,161	1,188	1,234	1,325	3,017
2017	268	537	582	627	663	680	716	761	806	895	985	1,012	1,030	1,048	1,102	1,119	1,137	1,164	1,209	1,299	2,956
2016	263	526	570	614	649	667	702	746	789	877	965	991	1,009	1,026	1,079	1,097	1,114	1,140	1,184	1,272	2,896
2015	257	515	558	601	635	653	687	730	773	859	945	971	988	1,005	1,057	1,074	1,091	1,117	1,160	1,246	2,836
2014	252	504	546	588	622	639	672	714	756	841	925	950	967	984	1,034	1,051	1,068	1,093	1,135	1,219	2,775
2013	246	493	534	575	608	625	658	699	740	822	905	929	946	962	1,012	1,028	1,044	1,069	1,110	1,193	2,715
2012	241	482	522	563	595	611	643	683	724	804	884	909	925	941	989	1,005	1,021	1,045	1,086	1,166	2,654
2011	235	471	511	550	581	597	629	668	707	786	864	888	904	919	967	982	998	1,022	1,061	1,140	2,594
2010	230	460	499	537	568	583	614	652	691	767	844	867	883	898	944	959	975	998	1,036	1,113	2,534
2009	224	449	487	524	554	569	599	637	674	749	824	847	862	877	922	937	952	974	1,012	1,087	2,473
2008	219	438	475	511	541	555	585	621	658	731	804	826	841	855	899	914	928	950	987	1,060	2,413
2007	213	427	463	499	527	541	570	606	641	713	784	805	820	834	877	891	905	927	962	1,034	2,353
2006	208	416	451	486	514	528	555	590	625	694	764	785	799	812	854	868	882	903	938	1,007	2,292
2005	202	405	439	473	500	514	541	575	608	676	744	764	778	791	832	845	859	879	913	980	2,232
2004	197	394	427	460	487	500	526	559	592	658	724	743	756	770	809	822	835	855	888	954	2,172
2003	191	383	415	447	473	486	511	543	575	639	703	723	735	748	787	799	812	831	863	927	2,111
2002	186	373	404	435	460	472	497	528	559	621	683	702	714	727	764	777	789	808	839	901	2,051
2001	181	362	392	422	446	458	482	512	543	603	663	681	693	705	742	754	766	784	814	874	1,991
2000	175	351	380	409	432	444	468	497	526	585	643	661	672	684	719	731	743	760	789	848	1,930
1999	170	340	368	396	419	430	453	481	510	566	623	640	651	663	697	708	719	736	765	821	1,870
1998	164	329	356	383	405	416	438	466	493	548	603	619	630	641	674	685	696	713	740	795	1,810
1997	159	318	344	371	392	403	424	450	477	530	583	599	609	620	652	662	673	689	715	768	1,749
1996	153	307	332	358	378	389	409	435	460	511	563	578	588	599	629	639	650	665	691	742	1,689
1995	148	296	320	345	365	375	394	419	444	493	543	557	567	577	607	617	626	641	666	715	1,629
1994	142	285	309	332	351	361	380	404	427	475	522	537	546	556	584	594	603	618	641	689	1,568
1993	137	274	297	319	338	347	365	388	411	457	502	516	525	534	562	571	580	594	617	662	1,508
1992	131	263	285	307	324	333	351	373	394	438	482	495	504	513	539	548	557	570	592	636	1,448
1991	126	252	273	294	311	319	336	357	378	420	462	475	483	492	517	525	534	546	567	609	1,387
1990	120	241	261	281	297	305	321	341	362	402	442	454	462	470	494	502	510	522	543	583	1,327
1989	115	230	249	268	284	291	307	326	345	383	422	433	441	449	472	479	487	499	518	556	1,267
1988	109	219	237	255	270	277	292	310	329	365	402	413	420	427	449	457	464	475	493	530	1,206

용도별 분류번호	용도번호 (50)	용도번호 (31)	용도번호 (47)	용도번호 (4)	용도번호 (48)	용도번호 (46)	용도번호 (38)	용도번호 (37)	용도번호 (39)	용도번호 (3)	용도번호 (12)	용도번호 (26)	용도번호 (29)	용도번호 (36)	용도번호 (17)	용도번호 (8)	용도번호 (22)	용도번호 (24)	용도번호 (11)	용도번호 (5)	용도번호 (40)
건축년도	30	60	65	70	74	76	80	85	90	100	110	113	115	117	123	125	127	130	135	145	330
1987	104	208	225	243	257	264	277	295	312	347	382	392	399	406	427	434	441	451	469	503	1,146
1986	98	197	213	230	243	250	263	279	296	329	362	371	378	385	404	411	417	427	444	477	1,086
1985	93	186	202	217	230	236	248	264	279	310	341	351	357	363	382	388	394	404	419	450	1,025
1984	87	175	190	204	216	222	234	248	263	292	321	330	336	342	359	365	371	380	394	424	965
1983	82	164	178	191	202	208	219	233	246	274	301	309	315	320	337	342	348	356	370	397	905
1982	76	153	166	179	189	194	204	217	230	255	281	289	294	299	314	319	325	332	345	371	844
1981	71	142	154	166	175	180	190	202	213	237	261	268	273	278	292	297	301	309	320	344	784
1980	65	131	142	153	162	166	175	186	197	219	241	247	252	256	269	274	278	285	296	318	724
1979	60	120	130	140	148	152	160	170	181	201	221	227	231	235	247	251	255	261	271	291	663
40년 이상	54	109	118	127	135	138	146	155	164	182	201	206	210	213	224	228	232	237	246	265	603

건물신축가격기준액 : 690,000원		구조번호 : 3 120 (철골(철골철근)콘크리트조)																			
지역번호 : 13(개별공시지가 1,200,000원 초과 - 1,600,000원 이하)		위치지수 : 106																			
용도별 분류번호	용도번호 (50)	용도번호 (31)	용도번호 (47)	용도번호 (4)	용도번호 (48)	용도번호 (46)	용도번호 (38)	용도번호 (37)	용도번호 (39)	용도번호 (3)	용도번호 (12)	용도번호 (26)	용도번호 (29)	용도번호 (36)	용도번호 (17)	용도번호 (8)	용도번호 (22)	용도번호 (24)	용도번호 (11)	용도번호 (5)	용도번호 (40)
건축년도	30	60	65	70	74	76	80	85	90	100	110	113	115	117	123	125	127	130	135	145	330
2018	263	526	570	614	649	667	702	746	789	877	965	991	1,009	1,026	1,079	1,097	1,114	1,140	1,184	1,272	2,896
2017	259	518	561	604	639	656	690	734	777	863	950	975	993	1,010	1,062	1,079	1,096	1,122	1,165	1,252	2,850
2016	254	509	552	594	628	645	679	722	764	849	934	960	977	994	1,045	1,061	1,078	1,104	1,146	1,231	2,803
2015	250	501	543	584	618	635	668	710	751	835	919	944	960	977	1,027	1,044	1,061	1,086	1,127	1,211	2,757
2014	246	492	533	575	607	624	657	698	739	821	903	928	944	961	1,010	1,026	1,043	1,067	1,109	1,191	2,710
2013	242	484	524	565	597	613	645	686	726	807	888	912	928	944	993	1,009	1,025	1,049	1,090	1,170	2,664
2012	238	476	515	555	587	603	634	674	714	793	872	896	912	928	975	991	1,007	1,031	1,071	1,150	2,618
2011	233	467	506	545	576	592	623	662	701	779	857	880	896	911	958	974	989	1,013	1,052	1,130	2,571
2010	229	459	497	535	566	581	612	650	688	765	841	864	880	895	941	956	971	994	1,033	1,109	2,525
2009	225	450	488	525	555	570	601	638	676	751	826	848	863	879	924	939	954	976	1,014	1,089	2,479
2008	221	442	479	516	545	560	589	626	663	737	810	833	847	862	906	921	936	958	995	1,069	2,432
2007	216	433	470	506	535	549	578	614	650	723	795	817	831	846	889	904	918	940	976	1,048	2,386
2006	212	425	460	496	524	538	567	602	638	709	780	801	815	829	872	886	900	921	957	1,028	2,340
2005	208	417	451	486	514	528	556	590	625	695	764	785	799	813	855	868	882	903	938	1,007	2,293
2004	204	408	442	476	503	517	544	578	612	681	749	769	783	796	837	851	864	885	919	987	2,247
2003	200	400	433	466	493	506	533	566	600	667	733	753	767	780	820	833	847	867	900	967	2,201
2002	195	391	424	457	483	496	522	555	587	652	718	737	750	764	803	816	829	848	881	946	2,154
2001	191	383	415	447	472	485	511	543	575	638	702	722	734	747	785	798	811	830	862	926	2,108
2000	187	374	406	437	462	474	499	531	562	624	687	706	718	731	768	781	793	812	843	906	2,062
1999	183	366	397	427	452	464	488	519	549	610	671	690	702	714	751	763	775	794	824	885	2,015
1998	179	358	387	417	441	453	477	507	537	596	656	674	686	698	734	746	757	775	805	865	1,969
1997	174	349	378	407	431	442	466	495	524	582	641	658	670	681	716	728	740	757	786	845	1,923
1996	170	341	369	398	420	432	454	483	511	568	625	642	654	665	699	710	722	739	767	824	1,876
1995	166	332	360	388	410	421	443	471	499	554	610	626	637	648	682	693	704	721	748	804	1,830
1994	162	324	351	378	400	410	432	459	486	540	594	610	621	632	665	675	686	702	729	783	1,784
1993	157	315	342	368	389	400	421	447	473	526	579	595	605	616	647	658	668	684	710	763	1,737
1992	153	307	333	358	379	389	410	435	461	512	563	579	589	599	630	640	650	666	691	743	1,691
1991	149	299	324	348	368	378	398	423	448	498	548	563	573	583	613	623	633	648	673	722	1,645
1990	145	290	314	339	358	368	387	411	436	484	532	547	557	566	595	605	615	629	654	702	1,598
1989	141	282	305	329	348	357	376	399	423	470	517	531	541	550	578	588	597	611	635	682	1,552
1988	136	273	296	319	337	346	365	387	410	456	502	515	524	533	561	570	579	593	616	661	1,506

용도별 분류번호	용도번호 (50)	용도번호 (31)	용도번호 (47)	용도번호 (4)	용도번호 (48)	용도번호 (46)	용도번호 (38)	용도번호 (37)	용도번호 (39)	용도번호 (3)	용도번호 (12)	용도번호 (26)	용도번호 (29)	용도번호 (36)	용도번호 (17)	용도번호 (8)	용도번호 (22)	용도번호 (24)	용도번호 (11)	용도번호 (5)	용도번호 (40)
건축년도	30	60	65	70	74	76	80	85	90	100	110	113	115	117	123	125	127	130	135	145	330
1987	132	265	287	309	327	336	353	375	398	442	486	499	508	517	544	552	561	575	597	641	1,459
1986	128	256	278	299	316	325	342	364	385	428	471	483	492	501	526	535	543	556	578	621	1,413
1985	124	248	269	289	306	314	331	352	372	414	455	468	476	484	509	517	526	538	559	600	1,367
1984	120	240	260	280	296	304	320	340	360	400	440	452	460	468	492	500	508	520	540	580	1,320
1983	115	231	251	270	285	293	308	328	347	386	424	436	444	451	475	482	490	502	521	559	1,274
1982	111	223	241	260	275	282	297	316	334	372	409	420	427	435	457	465	472	483	502	539	1,228
1981	107	214	232	250	264	272	286	304	322	358	393	404	411	418	440	447	454	465	483	519	1,181
1980	103	206	223	240	254	261	275	292	309	344	378	388	395	402	423	430	436	447	464	498	1,135
1979	99	198	214	231	244	250	264	280	297	330	363	372	379	386	405	412	419	429	445	478	1,089
1978	94	189	205	221	233	240	252	268	284	315	347	357	363	369	388	394	401	410	426	458	1,042
1977	90	181	196	211	223	229	241	256	271	301	332	341	347	353	371	377	383	392	407	437	996
1976	86	172	187	201	213	218	230	244	259	287	316	325	331	336	354	359	365	374	388	417	950
1975	82	164	177	191	202	208	219	232	246	273	301	309	314	320	336	342	347	355	369	397	903
1974	77	155	168	181	192	197	207	220	233	259	285	293	298	303	319	324	329	337	350	376	857
1973	73	147	159	172	181	186	196	208	221	245	270	277	282	287	302	307	312	319	331	356	810
1972	69	139	150	162	171	176	185	196	208	231	254	261	266	271	285	289	294	301	312	335	764
1971	65	130	141	152	161	165	174	185	195	217	239	245	250	254	267	272	276	282	293	315	718
1970	61	122	132	142	150	154	162	173	183	203	223	230	234	238	250	254	258	264	274	295	671
1969	56	113	123	132	140	144	151	161	170	189	208	214	218	221	233	236	240	246	255	274	625
50년 이상	52	105	114	122	129	133	140	149	157	175	193	198	201	205	215	219	222	228	236	254	579

건물신축가격기준액 : 690,000원		구조번호 : 4 100 (철근콘크리트조, 리멘조, 석조, 프리캐스트 콘크리트조)																			
지역번호 : 13(개별공시지가 1,200,000원 초과 - 1,600,000원 이하)		위치지수 : 106																			
용도별 분류번호	용도번호 (50)	용도번호 (31)	용도번호 (47)	용도번호 (4)	용도번호 (48)	용도번호 (46)	용도번호 (38)	용도번호 (37)	용도번호 (39)	용도번호 (3)	용도번호 (12)	용도번호 (26)	용도번호 (29)	용도번호 (36)	용도번호 (17)	용도번호 (8)	용도번호 (22)	용도번호 (24)	용도번호 (11)	용도번호 (5)	용도번호 (40)
건축년도	30	60	65	70	74	76	80	85	90	100	110	113	115	117	123	125	127	130	135	145	330
2018	219	438	475	511	541	555	585	621	658	731	804	826	841	855	899	914	928	950	987	1,060	2,413
2017	215	430	465	501	530	544	573	609	645	716	788	809	824	838	881	895	910	931	967	1,039	2,365
2016	210	421	456	491	519	533	561	596	631	702	772	793	807	821	863	877	891	912	947	1,018	2,317
2015	206	412	446	481	508	522	550	584	618	687	756	776	790	804	845	859	873	893	928	996	2,268
2014	201	403	437	471	497	511	538	571	605	672	740	760	773	787	827	841	854	874	908	975	2,220
2013	197	394	427	460	487	500	526	559	592	658	724	743	756	770	809	822	835	855	888	954	2,172
2012	193	386	418	450	476	489	514	547	579	643	707	727	740	753	791	804	817	836	868	933	2,123
2011	188	377	408	440	465	478	503	534	566	629	691	710	723	735	773	786	798	817	849	912	2,075
2010	184	368	399	430	454	466	491	522	552	614	675	694	706	718	755	767	780	798	829	890	2,027
2009	179	359	389	419	443	455	479	509	539	599	659	677	689	701	737	749	761	779	809	869	1,979
2008	175	351	380	409	432	444	468	497	526	585	643	661	672	684	719	731	743	760	789	848	1,930
2007	171	342	370	399	422	433	456	484	513	570	627	644	656	667	701	713	724	741	770	827	1,882
2006	166	333	361	389	411	422	444	472	500	555	611	628	639	650	683	694	705	722	750	806	1,834
2005	162	324	351	378	400	411	432	460	487	541	595	611	622	633	665	676	687	703	730	784	1,786
2004	157	315	342	368	389	400	421	447	473	526	579	595	605	616	647	658	668	684	710	763	1,737
2003	153	307	332	358	378	389	409	435	460	511	563	578	588	599	629	639	650	665	691	742	1,689
2002	149	298	323	348	368	377	397	422	447	497	547	562	571	581	611	621	631	646	671	721	1,641
2001	144	289	313	337	357	366	386	410	434	482	530	545	555	564	593	603	613	627	651	699	1,592
2000	140	280	304	327	346	355	374	397	421	468	514	528	538	547	575	585	594	608	631	678	1,544
1999	136	272	294	317	335	344	362	385	408	453	498	512	521	530	557	566	575	589	612	657	1,496
1998	131	263	285	307	324	333	351	373	394	438	482	495	504	513	539	548	557	570	592	636	1,448
1997	127	254	275	296	313	322	339	360	381	424	466	479	487	496	521	530	538	551	572	615	1,399
1996	122	245	266	286	303	311	327	348	368	409	450	462	471	479	503	511	520	532	552	593	1,351
1995	118	236	256	276	292	300	315	335	355	394	434	446	454	462	485	493	501	513	533	572	1,303
1994	114	228	247	266	281	289	304	323	342	380	418	429	437	444	467	475	483	494	513	551	1,255
1993	109	219	237	255	270	277	292	310	329	365	402	413	420	427	449	457	464	475	493	530	1,206
1992	105	210	228	245	259	266	280	298	315	351	386	396	403	410	431	438	445	456	473	509	1,158
1991	100	201	218	235	248	255	269	285	302	336	370	380	386	393	413	420	427	437	454	487	1,110
1990	96	193	209	225	238	244	257	273	289	321	353	363	370	376	395	402	408	418	434	466	1,061
1989	92	184	199	215	227	233	245	261	276	307	337	347	353	359	377	383	390	399	414	445	1,013
1988	87	175	190	204	216	222	234	248	263	292	321	330	336	342	359	365	371	380	394	424	965

용도별 분류번호	용도번호 (50)	용도번호 (31)	용도번호 (47)	용도번호 (4)	용도번호 (48)	용도번호 (46)	용도번호 (38)	용도번호 (37)	용도번호 (39)	용도번호 (3)	용도번호 (12)	용도번호 (26)	용도번호 (29)	용도번호 (36)	용도번호 (17)	용도번호 (8)	용도번호 (22)	용도번호 (24)	용도번호 (11)	용도번호 (5)	용도번호 (40)
건축년도	30	60	65	70	74	76	80	85	90	100	110	113	115	117	123	125	127	130	135	145	330
1987	83	166	180	194	205	211	222	236	250	277	305	314	319	325	341	347	352	361	375	403	917
1986	78	157	171	184	194	200	210	223	236	263	289	297	302	308	323	329	334	342	355	381	868
1985	74	149	161	174	184	188	198	211	223	248	273	281	285	290	305	310	315	323	335	360	820
1984	70	140	152	163	173	177	187	198	210	234	257	264	269	273	287	292	297	304	315	339	772
1983	65	131	142	153	162	166	175	186	197	219	241	247	252	256	269	274	278	285	296	318	724
1982	61	122	133	143	151	155	163	174	184	204	225	231	235	239	251	255	260	266	276	296	675
1981	57	114	123	133	140	144	152	161	171	190	209	214	218	222	233	237	241	247	256	275	627
1980	52	105	114	122	129	133	140	149	157	175	193	198	201	205	215	219	222	228	236	254	579
1979	48	96	104	112	119	122	128	136	144	160	176	181	185	188	197	201	204	209	217	233	530
40년 이상	43	87	95	102	108	111	117	124	131	146	160	165	168	171	179	182	185	190	197	212	482

건물신축가격기준액 : 690,000원		구조번호 : 4 100 (스틸하우스조, 철골조, 연와조)																			
지역번호 : 13(개별공시지가 1,200,000원 초과 - 1,600,000원 이하)		위치지수 : 106																			
용도별 분류번호	용도번호 (50)	용도번호 (31)	용도번호 (47)	용도번호 (4)	용도번호 (48)	용도번호 (46)	용도번호 (38)	용도번호 (37)	용도번호 (39)	용도번호 (3)	용도번호 (12)	용도번호 (26)	용도번호 (29)	용도번호 (36)	용도번호 (17)	용도번호 (8)	용도번호 (22)	용도번호 (24)	용도번호 (11)	용도번호 (5)	용도번호 (40)
건축년도	30	60	65	70	74	76	80	85	90	100	110	113	115	117	123	125	127	130	135	145	330
2018	219	438	475	511	541	555	585	621	658	731	804	826	841	855	899	914	928	950	987	1,060	2,413
2017	212	425	461	496	524	539	567	603	638	709	780	801	815	830	872	886	901	922	957	1,028	2,341
2016	206	412	446	481	508	522	550	584	618	687	756	776	790	804	845	859	873	893	928	996	2,268
2015	199	399	432	465	492	505	532	565	599	665	732	752	765	778	818	831	845	865	898	965	2,196
2014	193	386	418	450	476	489	514	547	579	643	707	727	740	753	791	804	817	836	868	933	2,123
2013	186	373	404	435	460	472	497	528	559	621	683	702	714	727	764	777	789	808	839	901	2,051
2012	179	359	389	419	443	455	479	509	539	599	659	677	689	701	737	749	761	779	809	869	1,979
2011	173	346	375	404	427	439	462	491	520	577	635	652	664	676	710	722	733	751	780	837	1,906
2010	166	333	361	389	411	422	444	472	500	555	611	628	639	650	683	694	705	722	750	806	1,834
2009	160	320	347	373	395	405	427	453	480	533	587	603	614	624	656	667	678	694	720	774	1,761
2008	153	307	332	358	378	389	409	435	460	511	563	578	588	599	629	639	650	665	691	742	1,689
2007	147	294	318	343	362	372	392	416	441	490	539	553	563	573	602	612	622	637	661	710	1,617
2006	140	280	304	327	346	355	374	397	421	468	514	528	538	547	575	585	594	608	631	678	1,544
2005	133	267	290	312	330	339	356	379	401	446	490	504	513	522	548	557	566	580	602	646	1,472
2004	127	254	275	296	313	322	339	360	381	424	466	479	487	496	521	530	538	551	572	615	1,399
2003	120	241	261	281	297	305	321	341	362	402	442	454	462	470	494	502	510	522	543	583	1,327
2002	114	228	247	266	281	289	304	323	342	380	418	429	437	444	467	475	483	494	513	551	1,255
2001	107	215	232	250	265	272	286	304	322	358	394	404	412	419	440	447	455	465	483	519	1,182
2000	100	201	218	235	248	255	269	285	302	336	370	380	386	393	413	420	427	437	454	487	1,110
1999	94	188	204	220	232	239	251	267	283	314	345	355	361	367	386	393	399	408	424	456	1,037
1998	87	175	190	204	216	222	234	248	263	292	321	330	336	342	359	365	371	380	394	424	965
1997	81	162	175	189	200	205	216	230	243	270	297	305	311	316	332	338	343	351	365	392	893
1996	74	149	161	174	184	188	198	211	223	248	273	281	285	290	305	310	315	323	335	360	820
1995	68	136	147	158	167	172	181	192	204	226	249	256	260	265	278	283	287	294	306	328	748
1994	61	122	133	143	151	155	163	174	184	204	225	231	235	239	251	255	260	266	276	296	675
1993	54	109	118	127	135	138	146	155	164	182	201	206	210	213	224	228	232	237	246	265	603
1992	48	96	104	112	119	122	128	136	144	160	176	181	185	188	197	201	204	209	217	233	530
1991	41	83	90	97	102	105	111	118	125	138	152	157	159	162	170	173	176	180	187	201	458
1990	35	70	76	81	86	88	93	99	105	117	128	132	134	136	143	146	148	152	157	169	386
1989	28	57	61	66	70	72	76	80	85	95	104	107	109	111	116	118	120	123	128	137	313
30년 이상	21	43	47	51	54	55	58	62	65	73	80	82	84	85	89	91	92	95	98	106	241

건물신축가격기준액 : 690,000원		구조번호 : 5 90 (보강콘크리트조, 횡토조, 보강블록조, ALC조, 시멘트벽돌조)																			
지역번호 : 13(개별공시지가 1,200,000원 초과 - 1,600,000원 이하)		위치지수 : 106																			
용도별 분류번호	용도번호 (50)	용도번호 (31)	용도번호 (47)	용도번호 (4)	용도번호 (48)	용도번호 (46)	용도번호 (38)	용도번호 (37)	용도번호 (39)	용도번호 (3)	용도번호 (12)	용도번호 (26)	용도번호 (29)	용도번호 (36)	용도번호 (17)	용도번호 (8)	용도번호 (22)	용도번호 (24)	용도번호 (11)	용도번호 (5)	용도번호 (40)
건축년도	30	60	65	70	74	76	80	85	90	100	110	113	115	117	123	125	127	130	135	145	330
2018	197	394	427	460	487	500	526	559	592	658	724	743	756	770	809	822	835	855	888	954	2,172
2017	191	383	415	446	472	485	510	542	574	638	702	721	734	747	785	798	810	830	861	925	2,107
2016	185	371	402	433	457	470	495	525	556	618	680	699	711	723	761	773	785	804	835	897	2,041
2015	179	359	389	419	443	455	479	509	539	599	658	676	688	700	736	748	760	778	808	868	1,976
2014	173	347	376	405	428	440	463	492	521	579	637	654	666	677	712	724	735	753	782	839	1,911
2013	167	335	363	391	414	425	447	475	503	559	615	632	643	654	688	699	710	727	755	811	1,846
2012	161	323	350	377	399	410	431	458	485	539	593	609	620	631	663	674	685	701	728	782	1,781
2011	156	312	338	364	384	395	416	442	468	520	572	587	598	608	639	650	660	676	702	754	1,716
2010	150	300	325	350	370	380	400	425	450	500	550	565	575	585	615	625	635	650	675	725	1,650
2009	144	288	312	336	355	365	384	408	432	480	528	542	552	562	591	600	610	624	648	696	1,585
2008	138	276	299	322	340	350	368	391	414	460	506	520	529	539	566	575	585	599	622	668	1,520
2007	132	264	286	308	326	335	352	374	396	441	485	498	507	516	542	551	560	573	595	639	1,455
2006	126	252	273	294	311	320	337	358	379	421	463	476	484	492	518	526	535	547	568	610	1,390
2005	120	240	261	281	297	305	321	341	361	401	441	453	461	469	493	501	509	522	542	582	1,325
2004	114	229	248	267	282	290	305	324	343	381	419	431	439	446	469	477	484	496	515	553	1,259
2003	108	217	235	253	267	275	289	307	325	362	398	409	416	423	445	452	459	470	488	524	1,194
2002	102	205	222	239	253	260	273	290	308	342	376	386	393	400	421	427	434	444	462	496	1,129
2001	96	193	209	225	238	245	258	274	290	322	354	364	370	377	396	403	409	419	435	467	1,064
2000	90	181	196	211	224	230	242	257	272	302	333	342	348	354	372	378	384	393	408	439	999
1999	84	169	183	198	209	215	226	240	254	283	311	319	325	331	348	353	359	367	382	410	934
1998	78	157	171	184	194	200	210	223	236	263	289	297	302	308	323	329	334	342	355	381	868
1997	73	146	158	170	180	185	194	207	219	243	267	275	280	284	299	304	309	316	328	353	803
1996	67	134	145	156	165	170	179	190	201	223	246	252	257	261	275	279	284	290	302	324	738
1995	61	122	132	142	151	155	163	173	183	204	224	230	234	238	250	255	259	265	275	295	673
1994	55	110	119	129	136	140	147	156	165	184	202	208	211	215	226	230	234	239	248	267	608
1993	49	98	106	115	121	125	131	139	148	164	181	185	189	192	202	205	208	213	222	238	543
1992	43	86	94	101	107	110	115	123	130	144	159	163	166	169	178	181	183	188	195	209	477
1991	37	75	81	87	92	95	100	106	112	125	137	141	143	146	153	156	158	162	168	181	412
1990	31	63	68	73	77	80	84	89	94	105	115	119	121	123	129	131	133	136	142	152	347
1989	25	51	55	59	63	65	68	72	77	85	94	96	98	100	105	106	108	111	115	124	282
30년 이상	19	39	42	46	48	50	52	55	59	65	72	74	75	77	80	82	83	85	88	95	217

건물신축가격기준액 : 690,000원		구조번호 : 6 78 (목조)																			
지역번호 : 13(개별공시지가 1,200,000원 초과 - 1,600,000원 이하)		위치지수 : 106																			
용도별 분류번호	용도번호 (50)	용도번호 (31)	용도번호 (47)	용도번호 (4)	용도번호 (48)	용도번호 (46)	용도번호 (38)	용도번호 (37)	용도번호 (39)	용도번호 (3)	용도번호 (12)	용도번호 (26)	용도번호 (29)	용도번호 (36)	용도번호 (17)	용도번호 (8)	용도번호 (22)	용도번호 (24)	용도번호 (11)	용도번호 (5)	용도번호 (40)
건축년도	30	60	65	70	74	76	80	85	90	100	110	113	115	117	123	125	127	130	135	145	330
2018	171	342	370	399	422	433	456	484	513	570	627	644	656	667	701	713	724	741	770	827	1,882
2017	166	332	359	387	409	420	442	470	498	553	608	625	636	647	680	691	702	719	747	802	1,826
2016	160	321	348	375	396	407	429	455	482	536	589	605	616	627	659	670	681	697	723	777	1,769
2015	155	311	337	363	384	394	415	441	467	519	571	586	597	607	638	648	659	674	700	752	1,713
2014	150	301	326	351	371	381	401	426	451	502	552	567	577	587	617	627	637	652	677	727	1,656
2013	145	290	315	339	358	368	387	412	436	484	533	547	557	567	596	606	615	630	654	703	1,600
2012	140	280	304	327	346	355	374	397	421	467	514	528	537	547	575	584	594	608	631	678	1,543
2011	135	270	292	315	333	342	360	383	405	450	495	509	518	527	554	563	572	585	608	653	1,487
2010	130	260	281	303	320	329	346	368	390	433	476	489	498	507	533	541	550	563	585	628	1,430
2009	124	249	270	291	308	316	333	353	374	416	458	470	478	487	512	520	528	541	562	603	1,374
2008	119	239	259	279	295	303	319	339	359	399	439	451	459	467	491	499	507	519	539	579	1,317
2007	114	229	248	267	282	290	305	324	344	382	420	431	439	447	470	477	485	496	516	554	1,261
2006	109	219	237	255	270	277	292	310	328	365	401	412	419	427	449	456	463	474	492	529	1,204
2005	104	208	226	243	257	264	278	295	313	348	382	393	400	407	428	435	441	452	469	504	1,148
2004	99	198	215	231	244	251	264	281	297	330	363	373	380	387	406	413	420	430	446	479	1,091
2003	94	188	203	219	232	238	251	266	282	313	345	354	360	367	385	392	398	407	423	454	1,035
2002	88	177	192	207	219	225	237	252	266	296	326	335	341	347	364	370	376	385	400	430	978
2001	83	167	181	195	206	212	223	237	251	279	307	315	321	327	343	349	355	363	377	405	922
2000	78	157	170	183	194	199	209	223	236	262	288	296	301	307	322	328	333	341	354	380	866
1999	73	147	159	171	181	186	196	208	220	245	269	277	282	287	301	306	311	318	331	355	809
1998	68	136	148	159	168	173	182	193	205	228	251	257	262	266	280	285	289	296	308	330	753
1997	63	126	137	147	156	160	168	179	189	211	232	238	242	246	259	263	268	274	284	306	696
1996	58	116	126	135	143	147	155	164	174	193	213	219	223	226	238	242	246	252	261	281	640
1995	53	106	114	123	130	134	141	150	159	176	194	199	203	206	217	221	224	229	238	256	583
1994	47	95	103	111	118	121	127	135	143	159	175	180	183	186	196	199	202	207	215	231	527
1993	42	85	92	99	105	108	114	121	128	142	156	161	164	166	175	178	181	185	192	206	470
1992	37	75	81	87	92	95	100	106	112	125	138	141	144	146	154	156	159	163	169	181	414
1991	32	65	70	75	80	82	86	92	97	108	119	122	124	126	133	135	137	140	146	157	357
1990	27	54	59	63	67	69	73	77	82	91	100	103	104	106	112	114	115	118	123	132	301
1989	22	44	48	51	54	56	59	63	66	74	81	83	85	86	91	92	94	96	100	107	244
30년 이상	17	34	37	39	42	43	45	48	51	57	62	64	65	66	70	71	72	74	77	82	188

건물신축가격기준액 : 690,000원																				구조번호 : 7 60 (경량철골조, 시멘트블록조)																			
지역번호 : 13(개별공시지가 1,200,000원 초과 - 1,600,000원 이하)																				위치지수 : 106																			
용도별 분류번호	용도번호 (50)	용도번호 (31)	용도번호 (47)	용도번호 (4)	용도번호 (48)	용도번호 (46)	용도번호 (38)	용도번호 (37)	용도번호 (39)	용도번호 (3)	용도번호 (12)	용도번호 (26)	용도번호 (29)	용도번호 (36)	용도번호 (17)	용도번호 (8)	용도번호 (22)	용도번호 (24)	용도번호 (11)	용도번호 (5)	용도번호 (40)																		
건축년도	30	60	65	70	74	76	80	85	90	100	110	113	115	117	123	125	127	130	135	145	330																		
2018	131	263	285	307	324	333	351	373	394	438	482	495	504	513	539	548	557	570	592	636	1,448																		
2017	125	251	272	293	310	318	335	356	377	419	461	473	481	490	515	523	532	544	565	607	1,383																		
2016	119	239	259	279	295	303	319	339	359	399	439	451	459	467	491	499	507	519	539	579	1,317																		
2015	113	227	246	265	280	288	303	322	341	379	417	428	436	444	466	474	482	493	512	550	1,252																		
2014	107	215	233	251	266	273	287	305	323	359	395	406	413	421	442	449	457	467	485	521	1,187																		
2013	102	204	221	238	251	258	272	289	306	340	374	384	391	397	418	425	431	442	459	493	1,122																		
2012	96	192	208	224	237	243	256	272	288	320	352	361	368	374	394	400	406	416	432	464	1,057																		
2011	90	180	195	210	222	228	240	255	270	300	330	339	345	351	369	375	381	390	405	435	991																		
2010	84	168	182	196	207	213	224	238	252	280	308	317	322	328	345	351	356	365	379	407	926																		
2009	78	156	169	182	193	198	208	221	234	261	287	295	300	305	321	326	331	339	352	378	861																		
2008	72	144	156	168	178	183	193	205	217	241	265	272	277	282	296	301	306	313	325	349	796																		
2007	66	132	144	155	163	168	177	188	199	221	243	250	254	259	272	277	281	288	299	321	731																		
2006	60	121	131	141	149	153	161	171	181	201	222	228	232	236	248	252	256	262	272	292	666																		
2005	54	109	118	127	134	138	145	154	163	182	200	205	209	213	224	227	231	236	245	264	600																		
2004	48	97	105	113	120	123	129	138	146	162	178	183	186	189	199	202	206	211	219	235	535																		
2003	42	85	92	99	105	108	114	121	128	142	156	161	164	166	175	178	181	185	192	206	470																		
2002	36	73	79	86	90	93	98	104	110	122	135	138	141	143	151	153	156	159	165	178	405																		
2001	30	61	67	72	76	78	82	87	92	103	113	116	118	120	126	128	130	134	139	149	340																		
2000	25	50	54	58	61	63	66	70	75	83	91	94	95	97	102	104	105	108	112	120	275																		
1999	19	38	41	44	47	48	50	54	57	63	69	71	73	74	78	79	80	82	85	92	209																		
20년 이상	13	26	28	30	32	33	35	37	39	43	48	49	50	51	53	54	55	57	59	63	144																		

건물신축가격기준액 : 690,000원		구조번호 : 7 60 (와이어패널조)																			
지역번호 : 13(개별공시지가 1,200,000원 초과 - 1,600,000원 이하)		위치지수 : 106																			
용도별 분류번호	용도번호 (50)	용도번호 (31)	용도번호 (47)	용도번호 (4)	용도번호 (48)	용도번호 (46)	용도번호 (38)	용도번호 (37)	용도번호 (39)	용도번호 (3)	용도번호 (12)	용도번호 (26)	용도번호 (29)	용도번호 (36)	용도번호 (17)	용도번호 (8)	용도번호 (22)	용도번호 (24)	용도번호 (11)	용도번호 (5)	용도번호 (40)
건축년도	30	60	65	70	74	76	80	85	90	100	110	113	115	117	123	125	127	130	135	145	330
2018	131	263	285	307	324	333	351	373	394	438	482	495	504	513	539	548	557	570	592	636	1,448
2017	127	255	276	297	314	323	340	361	383	425	468	481	489	498	523	532	540	553	574	617	1,404
2016	123	247	268	288	305	313	330	350	371	412	453	466	474	482	507	515	523	536	556	598	1,361
2015	119	239	259	279	295	303	319	339	359	399	439	451	459	467	491	499	507	519	539	579	1,317
2014	115	231	251	270	285	293	308	328	347	386	424	436	444	451	475	482	490	502	521	559	1,274
2013	111	223	242	261	276	283	298	317	335	373	410	421	428	436	458	466	473	484	503	540	1,230
2012	107	215	233	251	266	273	287	305	323	359	395	406	413	421	442	449	457	467	485	521	1,187
2011	104	208	225	242	256	263	277	294	312	346	381	391	398	405	426	433	440	450	468	502	1,144
2010	100	200	216	233	246	253	266	283	300	333	366	376	383	390	410	416	423	433	450	483	1,100
2009	96	192	208	224	237	243	256	272	288	320	352	361	368	374	394	400	406	416	432	464	1,057
2008	92	184	199	215	227	233	245	261	276	307	337	347	353	359	377	383	390	399	414	445	1,013
2007	88	176	191	205	217	223	235	249	264	294	323	332	338	344	361	367	373	382	396	426	970
2006	84	168	182	196	207	213	224	238	252	280	308	317	322	328	345	351	356	365	379	407	926
2005	80	160	174	187	198	203	214	227	240	267	294	302	307	313	329	334	339	348	361	388	883
2004	76	152	165	178	188	193	203	216	229	254	279	287	292	297	313	318	323	330	343	369	839
2003	72	144	156	168	178	183	193	205	217	241	265	272	277	282	296	301	306	313	325	349	796
2002	68	136	148	159	168	173	182	193	205	228	251	257	262	266	280	285	289	296	308	330	753
2001	64	129	139	150	159	163	172	182	193	215	236	242	247	251	264	268	273	279	290	311	709
2000	60	121	131	141	149	153	161	171	181	201	222	228	232	236	248	252	256	262	272	292	666
1999	56	113	122	132	139	143	150	160	169	188	207	213	217	220	232	235	239	245	254	273	622
1998	52	105	114	122	129	133	140	149	157	175	193	198	201	205	215	219	222	228	236	254	579
1997	48	97	105	113	120	123	129	138	146	162	178	183	186	189	199	202	206	211	219	235	535
1996	44	89	96	104	110	113	119	126	134	149	164	168	171	174	183	186	189	193	201	216	492
1995	40	81	88	95	100	103	108	115	122	136	149	153	156	159	167	170	172	176	183	197	448
1994	36	73	79	86	90	93	98	104	110	122	135	138	141	143	151	153	156	159	165	178	405
1993	32	65	71	76	81	83	87	93	98	109	120	123	126	128	134	137	139	142	148	159	362
1992	28	57	62	67	71	73	77	82	86	96	106	109	111	112	118	120	122	125	130	139	318
1991	25	50	54	58	61	63	66	70	75	83	91	94	95	97	102	104	105	108	112	120	275
1990	21	42	45	49	51	53	56	59	63	70	77	79	80	82	86	87	89	91	94	101	231
1989	17	34	37	39	42	43	45	48	51	57	62	64	65	66	70	71	72	74	77	82	188
30년 이상	13	26	28	30	32	33	35	37	39	43	48	49	50	51	53	54	55	57	59	63	144

건물신축가격기준액 : 690,000원		구조번호 : 8 50 (조립식패널조, FRP 패널조)																			
지역번호 : 13(개별공시지가 1,200,000원 초과 - 1,600,000원 이하)		위치지수 : 106																			
용도별 분류번호	용도번호 (50)	용도번호 (31)	용도번호 (47)	용도번호 (4)	용도번호 (48)	용도번호 (46)	용도번호 (38)	용도번호 (37)	용도번호 (39)	용도번호 (3)	용도번호 (12)	용도번호 (26)	용도번호 (29)	용도번호 (36)	용도번호 (17)	용도번호 (8)	용도번호 (22)	용도번호 (24)	용도번호 (11)	용도번호 (5)	용도번호 (40)
건축년도	30	60	65	70	74	76	80	85	90	100	110	113	115	117	123	125	127	130	135	145	330
2018	109	219	237	255	270	277	292	310	329	365	402	413	420	427	449	457	464	475	493	530	1,206
2017	104	209	227	244	258	265	279	296	314	349	384	394	401	408	429	436	443	454	471	506	1,152
2016	99	199	216	232	246	252	266	282	299	332	366	376	382	389	409	415	422	432	449	482	1,098
2015	94	189	205	221	234	240	253	268	284	316	347	357	363	370	389	395	401	411	427	458	1,043
2014	89	179	194	209	221	227	239	254	269	299	329	338	344	350	368	374	380	389	404	434	989
2013	85	170	184	198	209	215	226	240	255	283	311	320	325	331	348	354	359	368	382	410	935
2012	80	160	173	186	197	202	213	226	240	266	293	301	307	312	328	333	339	347	360	387	880
2011	75	150	162	175	185	190	200	212	225	250	275	283	288	293	308	313	318	325	338	363	826
2010	70	140	152	163	173	177	187	198	210	234	257	264	269	273	287	292	297	304	315	339	772
2009	65	130	141	152	161	165	174	184	195	217	239	245	250	254	267	271	276	282	293	315	718
2008	60	120	130	140	148	152	160	170	181	201	221	227	231	235	247	251	255	261	271	291	663
2007	55	110	120	129	136	140	147	156	166	184	203	208	212	216	227	230	234	240	249	267	609
2006	50	100	109	117	124	127	134	142	151	168	185	190	193	196	206	210	213	218	227	243	555
2005	45	91	98	106	112	115	121	129	136	151	166	171	174	177	186	189	192	197	204	220	500
2004	40	81	87	94	100	102	108	115	121	135	148	152	155	158	166	169	171	175	182	196	446
2003	35	71	77	83	87	90	95	101	106	118	130	134	136	139	146	148	150	154	160	172	392
2002	30	61	66	71	75	77	81	87	92	102	112	115	117	119	125	127	130	133	138	148	337
2001	25	51	55	60	63	65	68	73	77	85	94	97	98	100	105	107	109	111	116	124	283
2000	20	41	45	48	51	52	55	59	62	69	76	78	79	81	85	86	88	90	93	100	229
1999	15	31	34	37	39	40	42	45	47	53	58	59	60	62	65	66	67	68	71	76	174
20년 이상	10	21	23	25	27	27	29	31	32	36	40	41	42	42	44	45	46	47	49	53	120

(단위 : 천 원)

건물신축가격기준액 : 690,000원

구조번호 : 9 40 (석회 및 흙벽돌조, 돌담 및 토담조)

지역번호 : 13(개별공시지가 1,200,000원 초과 - 1,600,000원 이하)

위치지수 : 106

용도별 분류번호	용도번호 (50)	용도번호 (31)	용도번호 (47)	용도번호 (4)	용도번호 (48)	용도번호 (46)	용도번호 (38)	용도번호 (37)	용도번호 (39)	용도번호 (3)	용도번호 (12)	용도번호 (26)	용도번호 (29)	용도번호 (36)	용도번호 (17)	용도번호 (8)	용도번호 (22)	용도번호 (24)	용도번호 (11)	용도번호 (5)	용도번호 (40)
건축년도	30	60	65	70	74	76	80	85	90	100	110	113	115	117	123	125	127	130	135	145	330
2018	87	175	190	204	216	222	234	248	263	292	321	330	336	342	359	365	371	380	394	424	965
2017	79	159	173	186	197	202	212	226	239	266	292	300	306	311	327	332	338	346	359	386	878
2016	71	143	155	167	177	182	191	203	215	239	263	271	275	280	295	299	304	311	323	347	791
2015	64	128	138	149	158	162	170	181	192	213	234	241	245	249	262	266	271	277	288	309	704
2014	56	112	121	131	138	142	149	159	168	187	205	211	215	219	230	234	237	243	252	271	617
2013	48	96	104	112	119	122	128	136	144	160	176	181	185	188	197	201	204	209	217	233	530
2012	40	80	87	94	99	102	107	114	121	134	148	152	154	157	165	168	170	174	181	195	444
2011	32	64	70	75	80	82	86	92	97	108	119	122	124	126	133	135	137	140	146	156	357
2010	24	49	53	57	60	62	65	69	73	81	90	92	94	95	100	102	104	106	110	118	270
2009	16	33	36	38	41	42	44	47	50	55	61	62	63	65	68	69	70	72	75	80	183
10년 이상	8	17	19	20	21	22	23	24	26	29	32	33	33	34	35	36	37	38	39	42	96

건물신축가격기준액 : 690,000원		구조번호 : 10 30 (컨테이너건물)																			
지역번호 : 13(개별공시지가 1,200,000원 초과 - 1,600,000원 이하)		위치지수 : 106																			
용도별 분류번호	용도번호 (50)	용도번호 (31)	용도번호 (47)	용도번호 (4)	용도번호 (48)	용도번호 (46)	용도번호 (38)	용도번호 (37)	용도번호 (39)	용도번호 (3)	용도번호 (12)	용도번호 (26)	용도번호 (29)	용도번호 (36)	용도번호 (17)	용도번호 (8)	용도번호 (22)	용도번호 (24)	용도번호 (11)	용도번호 (5)	용도번호 (40)
건축년도	30	60	65	70	74	76	80	85	90	100	110	113	115	117	123	125	127	130	135	145	330
2018	65	131	142	153	162	166	175	186	197	219	241	247	252	256	269	274	278	285	296	318	724
2017	59	119	129	139	147	151	159	169	179	199	219	225	229	233	245	249	253	259	269	289	658
2016	53	107	116	125	133	136	143	152	161	179	197	203	206	210	221	224	228	233	242	260	593
2015	48	96	104	112	118	121	128	136	144	160	176	180	184	187	197	200	203	208	216	232	528
2014	42	84	91	98	103	106	112	119	126	140	154	158	161	164	172	175	178	182	189	203	463
2013	36	72	78	84	89	91	96	102	108	120	132	136	138	141	148	150	153	156	162	174	398
2012	30	60	65	70	74	76	80	85	90	100	111	114	116	118	124	126	128	131	136	146	333
2011	24	48	52	56	60	61	64	69	73	81	89	91	93	94	99	101	103	105	109	117	267
2010	18	36	39	43	45	46	49	52	55	61	67	69	70	71	75	76	78	79	82	89	202
2009	12	25	27	29	30	31	33	35	37	41	45	47	47	48	51	52	52	54	56	60	137
10년 이상	6	13	14	15	16	16	17	18	19	21	24	24	25	25	26	27	27	28	29	31	72

건물신축가격기준액 : 690,000원		구조번호 : 11 25 (철파이프조)																			
지역번호 : 13(개별공시지가 1,200,000원 초과 - 1,600,000원 이하)		위치지수 : 106																			
용도별 분류번호	용도번호 (50)	용도번호 (31)	용도번호 (47)	용도번호 (4)	용도번호 (48)	용도번호 (46)	용도번호 (38)	용도번호 (37)	용도번호 (39)	용도번호 (3)	용도번호 (12)	용도번호 (26)	용도번호 (29)	용도번호 (36)	용도번호 (17)	용도번호 (8)	용도번호 (22)	용도번호 (24)	용도번호 (11)	용도번호 (5)	용도번호 (40)
건축년도	30	60	65	70	74	76	80	85	90	100	110	113	115	117	123	125	127	130	135	145	330
2018	54	109	118	127	135	138	146	155	164	182	201	206	210	213	224	228	232	237	246	265	603
2017	49	99	108	116	123	126	133	141	149	166	183	188	191	194	204	207	211	216	224	241	549
2016	44	89	97	104	110	113	119	127	134	149	164	169	172	175	184	187	190	194	202	217	494
2015	40	80	86	93	98	101	106	113	120	133	146	150	153	156	164	166	169	173	180	193	440
2014	35	70	76	81	86	88	93	99	105	117	128	132	134	136	143	146	148	152	157	169	386
2013	30	60	65	70	74	76	80	85	90	100	110	113	115	117	123	125	127	130	135	145	331
2012	25	50	54	58	62	63	67	71	75	84	92	95	96	98	103	105	106	109	113	121	277
2011	20	40	43	47	50	51	54	57	60	67	74	76	77	79	83	84	85	87	91	98	223
2010	15	30	33	35	37	38	40	43	46	51	56	57	58	59	62	63	65	66	69	74	168
2009	10	20	22	24	25	26	27	29	31	34	38	39	39	40	42	43	44	45	46	50	114
10년 이상	5	10	11	12	13	13	14	15	16	18	20	20	21	21	22	22	23	23	24	26	60

건물신축가격기준액 : 690,000원		구조번호 : 1 140 (통나무조)																			
지역번호 : 14(개별공시지가 1,600,000원 초과 - 2,000,000원 이하)		위치지수 : 109																			
용도별 분류번호	용도번호 (50)	용도번호 (31)	용도번호 (47)	용도번호 (4)	용도번호 (48)	용도번호 (46)	용도번호 (38)	용도번호 (37)	용도번호 (39)	용도번호 (3)	용도번호 (12)	용도번호 (26)	용도번호 (29)	용도번호 (36)	용도번호 (17)	용도번호 (8)	용도번호 (22)	용도번호 (24)	용도번호 (11)	용도번호 (5)	용도번호 (40)
건축년도	30	60	65	70	74	76	80	85	90	100	110	113	115	117	123	125	127	130	135	145	330
2018	315	631	684	737	779	800	842	894	947	1,052	1,158	1,189	1,210	1,231	1,295	1,316	1,337	1,368	1,421	1,526	3,474
2017	310	621	673	725	766	787	828	880	932	1,036	1,139	1,170	1,191	1,212	1,274	1,295	1,315	1,346	1,398	1,502	3,419
2016	305	611	662	713	754	774	815	866	917	1,019	1,121	1,151	1,172	1,192	1,253	1,274	1,294	1,325	1,375	1,477	3,363
2015	300	601	651	701	741	761	801	852	902	1,002	1,102	1,132	1,152	1,172	1,232	1,252	1,273	1,303	1,353	1,453	3,307
2014	295	591	640	689	729	749	788	837	886	985	1,084	1,113	1,133	1,153	1,212	1,231	1,251	1,281	1,330	1,429	3,252
2013	290	581	629	678	716	736	774	823	871	968	1,065	1,094	1,114	1,133	1,191	1,210	1,230	1,259	1,307	1,404	3,196
2012	285	571	618	666	704	723	761	809	856	951	1,047	1,075	1,094	1,113	1,170	1,189	1,208	1,237	1,285	1,380	3,141
2011	280	561	607	654	691	710	748	794	841	935	1,028	1,056	1,075	1,093	1,150	1,168	1,187	1,215	1,262	1,355	3,085
2010	275	550	596	642	679	697	734	780	826	918	1,009	1,037	1,055	1,074	1,129	1,147	1,166	1,193	1,239	1,331	3,029
2009	270	540	585	630	666	685	721	766	811	901	991	1,018	1,036	1,054	1,108	1,126	1,144	1,171	1,216	1,306	2,974
2008	265	530	574	619	654	672	707	751	796	884	972	999	1,017	1,034	1,087	1,105	1,123	1,149	1,194	1,282	2,918
2007	260	520	563	607	642	659	694	737	780	867	954	980	997	1,015	1,067	1,084	1,101	1,127	1,171	1,258	2,863
2006	255	510	553	595	629	646	680	723	765	850	935	961	978	995	1,046	1,063	1,080	1,106	1,148	1,233	2,807
2005	250	500	542	583	617	633	667	708	750	833	917	942	959	975	1,025	1,042	1,059	1,084	1,125	1,209	2,751
2004	245	490	531	571	604	620	653	694	735	817	898	923	939	955	1,005	1,021	1,037	1,062	1,103	1,184	2,696
2003	240	480	520	560	592	608	640	680	720	800	880	904	920	936	984	1,000	1,016	1,040	1,080	1,160	2,640
2002	235	470	509	548	579	595	626	665	705	783	861	885	900	916	963	979	994	1,018	1,057	1,135	2,585
2001	229	459	498	536	567	582	613	651	689	766	843	866	881	896	942	958	973	996	1,034	1,111	2,529
2000	224	449	487	524	554	569	599	637	674	749	824	847	862	877	922	937	952	974	1,012	1,087	2,473
1999	219	439	476	512	542	556	586	622	659	732	806	828	842	857	901	916	930	952	989	1,062	2,418
1998	214	429	465	501	529	544	572	608	644	715	787	809	823	837	880	894	909	930	966	1,038	2,362
1997	209	419	454	489	517	531	559	594	629	699	769	790	804	818	859	873	887	908	943	1,013	2,307
1996	204	409	443	477	504	518	545	579	614	682	750	771	784	798	839	852	866	886	921	989	2,251
1995	199	399	432	465	492	505	532	565	598	665	732	751	765	778	818	831	845	865	898	964	2,196
1994	194	389	421	454	479	492	518	551	583	648	713	732	745	758	797	810	823	843	875	940	2,140
1993	189	379	410	442	467	480	505	536	568	631	694	713	726	739	777	789	802	821	852	916	2,084
1992	184	368	399	430	455	467	491	522	553	614	676	694	707	719	756	768	780	799	830	891	2,029
1991	179	358	388	418	442	454	478	508	538	598	657	675	687	699	735	747	759	777	807	867	1,973
1990	174	348	377	406	430	441	464	494	523	581	639	656	668	680	714	726	738	755	784	842	1,918
1989	169	338	366	395	417	428	451	479	507	564	620	637	649	660	694	705	716	733	761	818	1,862
1988	164	328	355	383	405	416	438	465	492	547	602	618	629	640	673	684	695	711	739	793	1,806

용도별 분류번호	용도번호 (50)	용도번호 (31)	용도번호 (47)	용도번호 (4)	용도번호 (48)	용도번호 (46)	용도번호 (38)	용도번호 (37)	용도번호 (39)	용도번호 (3)	용도번호 (12)	용도번호 (26)	용도번호 (29)	용도번호 (36)	용도번호 (17)	용도번호 (8)	용도번호 (22)	용도번호 (24)	용도번호 (11)	용도번호 (5)	용도번호 (40)
건축년도	30	60	65	70	74	76	80	85	90	100	110	113	115	117	123	125	127	130	135	145	330
1987	159	318	344	371	392	403	424	451	477	530	583	599	610	620	652	663	673	689	716	769	1,751
1986	154	308	333	359	380	390	411	436	462	513	565	580	590	601	632	642	652	667	693	745	1,695
1985	149	298	323	347	367	377	397	422	447	496	546	561	571	581	611	621	631	646	670	720	1,640
1984	144	288	312	336	355	364	384	408	432	480	528	542	552	561	590	600	609	624	648	696	1,584
1983	138	277	301	324	342	352	370	393	416	463	509	523	532	542	569	579	588	602	625	671	1,528
1982	133	267	290	312	330	339	357	379	401	446	491	504	513	522	549	558	566	580	602	647	1,473
1981	128	257	279	300	317	326	343	365	386	429	472	485	494	502	528	536	545	558	579	622	1,417
1980	123	247	268	288	305	313	330	350	371	412	454	466	474	482	507	515	524	536	557	598	1,362
1979	118	237	257	277	292	300	316	336	356	395	435	447	455	463	486	494	502	514	534	574	1,306
1978	113	227	246	265	280	288	303	322	341	379	416	428	435	443	466	473	481	492	511	549	1,250
1977	108	217	235	253	268	275	289	307	325	362	398	409	416	423	445	452	460	470	488	525	1,195
1976	103	207	224	241	255	262	276	293	310	345	379	390	397	404	424	431	438	448	466	500	1,139
1975	98	197	213	229	243	249	262	279	295	328	361	371	377	384	404	410	417	427	443	476	1,084
1974	93	187	202	218	230	236	249	264	280	311	342	352	358	364	383	389	395	405	420	451	1,028
1973	88	176	191	206	218	224	235	250	265	294	324	333	339	344	362	368	374	383	398	427	972
1972	83	166	180	194	205	211	222	236	250	277	305	314	319	325	341	347	353	361	375	403	917
1971	78	156	169	182	193	198	208	221	235	261	287	295	300	305	321	326	331	339	352	378	861
1970	73	146	158	170	180	185	195	207	219	244	268	276	280	285	300	305	310	317	329	354	806
1969	68	136	147	159	168	172	181	193	204	227	250	257	261	266	279	284	288	295	307	329	750
50년 이상	63	126	136	147	155	160	168	178	189	210	231	237	242	246	259	263	267	273	284	305	694

건물신축가격기준액 : 690,00 원		구조번호 : 2 125 (목구조)																			
지역번호 : 14(개별공시지가 1,600,000원 초과 - 2,000,000원 이하)		위치지수 : 109																			
용도별 분류번호	용도번호 (50)	용도번호 (31)	용도번호 (47)	용도번호 (4)	용도번호 (48)	용도번호 (46)	용도번호 (38)	용도번호 (37)	용도번호 (39)	용도번호 (3)	용도번호 (12)	용도번호 (26)	용도번호 (29)	용도번호 (36)	용도번호 (17)	용도번호 (8)	용도번호 (22)	용도번호 (24)	용도번호 (11)	용도번호 (5)	용도번호 (40)
건축년도	30	60	65	70	74	76	80	85	90	100	110	113	115	117	123	125	127	130	135	145	330
2018	282	564	611	658	695	714	752	799	846	940	1,034	1,062	1,081	1,099	1,156	1,175	1,193	1,222	1,269	1,363	3,102
2017	276	552	598	644	681	700	737	783	829	921	1,013	1,041	1,059	1,077	1,133	1,151	1,170	1,197	1,243	1,335	3,040
2016	270	541	586	631	667	685	722	767	812	902	992	1,019	1,037	1,055	1,110	1,128	1,146	1,173	1,218	1,308	2,978
2015	265	530	574	618	653	671	706	751	795	883	972	998	1,016	1,033	1,086	1,104	1,122	1,148	1,193	1,281	2,916
2014	259	518	562	605	640	657	691	735	778	864	951	977	994	1,011	1,063	1,081	1,098	1,124	1,167	1,254	2,854
2013	253	507	549	592	626	643	676	719	761	846	930	956	973	989	1,040	1,057	1,074	1,099	1,142	1,226	2,792
2012	248	496	537	579	612	628	661	703	744	827	910	934	951	967	1,017	1,034	1,050	1,075	1,116	1,199	2,730
2011	242	485	525	565	598	614	646	687	727	808	889	913	929	945	994	1,010	1,026	1,051	1,091	1,172	2,668
2010	236	473	513	552	584	600	631	671	710	789	868	892	908	923	971	987	1,002	1,026	1,066	1,145	2,606
2009	231	462	501	539	570	585	616	655	693	770	847	871	886	901	948	963	979	1,002	1,040	1,117	2,543
2008	225	451	488	526	556	571	601	639	676	752	827	849	864	879	925	940	955	977	1,015	1,090	2,481
2007	219	439	476	513	542	557	586	623	659	733	806	828	843	857	901	916	931	953	989	1,063	2,419
2006	214	428	464	500	528	543	571	607	643	714	785	807	821	835	878	893	907	928	964	1,036	2,357
2005	208	417	452	486	514	528	556	591	626	695	765	786	800	813	855	869	883	904	939	1,008	2,295
2004	203	406	439	473	500	514	541	575	609	676	744	764	778	791	832	846	859	879	913	981	2,233
2003	197	394	427	460	486	500	526	559	592	658	723	743	756	769	809	822	835	855	888	954	2,171
2002	191	383	415	447	473	485	511	543	575	639	703	722	735	747	786	799	811	831	863	926	2,109
2001	186	372	403	434	459	471	496	527	558	620	682	701	713	725	763	775	788	806	837	899	2,047
2000	180	361	391	421	445	457	481	511	541	601	661	679	691	703	740	752	764	782	812	872	1,985
1999	174	349	378	408	431	442	466	495	524	582	641	658	670	681	716	728	740	757	786	845	1,923
1998	169	338	366	394	417	428	451	479	507	564	620	637	648	659	693	705	716	733	761	817	1,861
1997	163	327	354	381	403	414	436	463	490	545	599	616	627	637	670	681	692	708	736	790	1,799
1996	157	315	342	368	389	400	421	447	473	526	579	594	605	615	647	658	668	684	710	763	1,737
1995	152	304	329	355	375	385	406	431	456	507	558	573	583	593	624	634	644	659	685	736	1,675
1994	146	293	317	342	361	371	391	415	439	488	537	552	562	571	601	611	620	635	659	708	1,613
1993	141	282	305	329	347	357	376	399	423	470	517	531	540	549	578	587	596	611	634	681	1,551
1992	135	270	293	315	333	342	361	383	406	451	496	509	518	527	555	564	573	586	609	654	1,489
1991	129	259	281	302	320	328	345	367	389	432	475	488	497	505	531	540	549	562	583	627	1,427
1990	124	248	268	289	306	314	330	351	372	413	455	467	475	483	508	517	525	537	558	599	1,365
1989	118	236	256	276	292	300	315	335	355	394	434	446	454	461	485	493	501	513	533	572	1,303
1988	112	225	244	263	278	285	300	319	338	376	413	424	432	439	462	470	477	488	507	545	1,240

용도별 분류번호	용도번호 (50)	용도번호 (31)	용도번호 (47)	용도번호 (4)	용도번호 (48)	용도번호 (46)	용도번호 (38)	용도번호 (37)	용도번호 (39)	용도번호 (3)	용도번호 (12)	용도번호 (26)	용도번호 (29)	용도번호 (36)	용도번호 (17)	용도번호 (8)	용도번호 (22)	용도번호 (24)	용도번호 (11)	용도번호 (5)	용도번호 (40)
건축년도	30	60	65	70	74	76	80	85	90	100	110	113	115	117	123	125	127	130	135	145	330
1987	107	214	232	250	264	271	285	303	321	357	392	403	410	417	439	446	453	464	482	518	1,178
1986	101	203	219	236	250	257	270	287	304	338	372	382	389	395	416	423	429	439	456	490	1,116
1985	95	191	207	223	236	242	255	271	287	319	351	361	367	373	393	399	405	415	431	463	1,054
1984	90	180	195	210	222	228	240	255	270	300	330	339	345	351	370	376	382	391	406	436	992
1983	84	169	183	197	208	214	225	239	253	282	310	318	324	329	346	352	358	366	380	408	930
1982	78	157	171	184	194	200	210	223	236	263	289	297	302	307	323	329	334	342	355	381	868
1981	73	146	158	171	180	185	195	207	219	244	268	276	281	285	300	305	310	317	329	354	806
1980	67	135	146	157	166	171	180	191	203	225	248	254	259	263	277	282	286	293	304	327	744
1979	62	124	134	144	153	157	165	175	186	206	227	233	237	241	254	258	262	268	279	299	682
40년 이상	56	112	122	131	139	142	150	159	169	188	206	212	216	219	231	235	238	244	253	272	620

건물신축가격기준액 : 690,000원		구조번호 : 3 120 (철골(철골철근)콘크리트조)																			
지역번호 : 14(개별공시지가 1,600,000원 초과 - 2,000,000원 이하)		위치지수 : 109																			
용도별 분류번호	용도번호 (50)	용도번호 (31)	용도번호 (47)	용도번호 (4)	용도번호 (48)	용도번호 (46)	용도번호 (38)	용도번호 (37)	용도번호 (39)	용도번호 (3)	용도번호 (12)	용도번호 (26)	용도번호 (29)	용도번호 (36)	용도번호 (17)	용도번호 (8)	용도번호 (22)	용도번호 (24)	용도번호 (11)	용도번호 (5)	용도번호 (40)
건축년도	30	60	65	70	74	76	80	85	90	100	110	113	115	117	123	125	127	130	135	145	330
2018	270	541	586	631	667	685	722	767	812	902	992	1,019	1,037	1,055	1,110	1,128	1,146	1,173	1,218	1,308	2,978
2017	266	532	577	621	657	674	710	754	799	888	976	1,003	1,021	1,039	1,092	1,110	1,127	1,154	1,198	1,287	2,930
2016	262	524	567	611	646	663	698	742	786	873	961	987	1,004	1,022	1,074	1,092	1,109	1,135	1,179	1,266	2,883
2015	257	515	558	601	635	652	687	730	773	859	945	970	988	1,005	1,056	1,073	1,091	1,116	1,159	1,245	2,835
2014	253	506	549	591	625	642	675	718	760	844	929	954	971	988	1,039	1,055	1,072	1,098	1,140	1,224	2,787
2013	249	498	539	581	614	631	664	705	747	830	913	938	954	971	1,021	1,037	1,054	1,079	1,120	1,203	2,740
2012	244	489	530	571	603	620	652	693	734	815	897	921	938	954	1,003	1,019	1,036	1,060	1,101	1,183	2,692
2011	240	480	520	561	593	609	641	681	721	801	881	905	921	937	985	1,001	1,017	1,041	1,081	1,162	2,644
2010	236	472	511	550	582	598	629	668	708	786	865	889	905	920	968	983	999	1,023	1,062	1,141	2,597
2009	231	463	502	540	571	587	618	656	695	772	849	872	888	903	950	965	981	1,004	1,042	1,120	2,549
2008	227	454	492	530	561	576	606	644	682	758	833	856	871	886	932	947	962	985	1,023	1,099	2,501
2007	223	446	483	520	550	565	594	632	669	743	818	840	855	870	914	929	944	966	1,003	1,078	2,454
2006	218	437	474	510	539	554	583	619	656	729	802	824	838	853	896	911	926	948	984	1,057	2,406
2005	214	428	464	500	528	543	571	607	643	714	786	807	822	836	879	893	907	929	964	1,036	2,358
2004	210	420	455	490	518	532	560	595	630	700	770	791	805	819	861	875	889	910	945	1,015	2,311
2003	205	411	445	480	507	521	548	583	617	685	754	775	788	802	843	857	871	891	925	994	2,263
2002	201	402	436	470	496	510	537	570	604	671	738	758	772	785	825	839	852	872	906	973	2,215
2001	197	394	427	459	486	499	525	558	591	657	722	742	755	768	808	821	834	854	886	952	2,168
2000	192	385	417	449	475	488	514	546	578	642	706	726	738	751	790	803	816	835	867	931	2,120
1999	188	376	408	439	464	477	502	533	565	628	690	709	722	734	772	785	797	816	848	910	2,072
1998	184	368	398	429	454	466	490	521	552	613	675	693	705	718	754	767	779	797	828	889	2,025
1997	179	359	389	419	443	455	479	509	539	599	659	677	689	701	737	749	761	779	809	868	1,977
1996	175	350	380	409	432	444	467	497	526	584	643	660	672	684	719	731	742	760	789	848	1,929
1995	171	342	370	399	422	433	456	484	513	570	627	644	655	667	701	712	724	741	770	827	1,882
1994	166	333	361	389	411	422	444	472	500	555	611	628	639	650	683	694	706	722	750	806	1,834
1993	162	324	351	379	400	411	433	460	487	541	595	611	622	633	666	676	687	703	731	785	1,786
1992	158	316	342	368	390	400	421	448	474	527	579	595	606	616	648	658	669	685	711	764	1,739
1991	153	307	333	358	379	389	410	435	461	512	563	579	589	599	630	640	651	666	692	743	1,691
1990	149	298	323	348	368	378	398	423	448	498	548	562	572	582	612	622	632	647	672	722	1,644
1989	145	290	314	338	357	367	387	411	435	483	532	546	556	565	595	604	614	628	653	701	1,596
1988	140	281	305	328	347	356	375	398	422	469	516	530	539	549	577	586	596	610	633	680	1,548

용도별 분류번호	용도번호 (50)	용도번호 (31)	용도번호 (47)	용도번호 (4)	용도번호 (48)	용도번호 (46)	용도번호 (38)	용도번호 (37)	용도번호 (39)	용도번호 (3)	용도번호 (12)	용도번호 (26)	용도번호 (29)	용도번호 (36)	용도번호 (17)	용도번호 (8)	용도번호 (22)	용도번호 (24)	용도번호 (11)	용도번호 (5)	용도번호 (40)
건축년도	30	60	65	70	74	76	80	85	90	100	110	113	115	117	123	125	127	130	135	145	330
1987	136	272	295	318	336	345	363	386	409	454	500	514	523	532	559	568	577	591	614	659	1,501
1986	132	264	286	308	325	334	352	374	396	440	484	497	506	515	541	550	559	572	594	638	1,453
1985	127	255	276	298	315	323	340	362	383	425	468	481	489	498	523	532	541	553	575	617	1,405
1984	123	246	267	288	304	312	329	349	370	411	452	465	473	481	506	514	522	535	555	596	1,358
1983	119	238	258	277	293	301	317	337	357	397	436	448	456	464	488	496	504	516	536	575	1,310
1982	114	229	248	267	283	290	306	325	344	382	420	432	440	447	470	478	485	497	516	554	1,262
1981	110	220	239	257	272	279	294	312	331	368	405	416	423	430	452	460	467	478	497	533	1,215
1980	106	212	229	247	261	268	283	300	318	353	389	399	406	413	435	442	449	459	477	512	1,167
1979	101	203	220	237	251	257	271	288	305	339	373	383	390	397	417	424	430	441	458	492	1,119
1978	97	194	211	227	240	246	259	276	292	324	357	367	373	380	399	406	412	422	438	471	1,072
1977	93	186	201	217	229	235	248	263	279	310	341	350	357	363	381	388	394	403	419	450	1,024
1976	88	177	192	207	219	224	236	251	266	296	325	334	340	346	364	370	375	384	399	429	976
1975	84	168	183	197	208	214	225	239	253	281	309	318	323	329	346	351	357	366	380	408	929
1974	80	160	173	187	197	203	213	227	240	267	293	301	307	312	328	333	339	347	360	387	881
1973	75	151	164	176	187	192	202	214	227	252	277	285	290	295	310	315	320	328	341	366	833
1972	71	142	154	166	176	181	190	202	214	238	262	269	274	278	293	297	302	309	321	345	786
1971	67	134	145	156	165	170	179	190	201	223	246	252	257	261	275	279	284	290	302	324	738
1970	62	125	136	146	154	159	167	177	188	209	230	236	240	244	257	261	265	272	282	303	690
1969	58	116	126	136	144	148	155	165	175	194	214	220	224	228	239	243	247	253	263	282	643
50년 이상	54	108	117	126	133	137	144	153	162	180	198	203	207	211	222	225	229	234	243	261	595

건물신축가격기준액 : 690,000원		구조번호 : 4 100 (철근콘크리트조, 리멘조, 석조, 프리캐스트 콘크리트조)																			
지역번호 : 14(개별공시지가 1,600,000원 초과 - 2,000,000원 이하)		위치지수 : 109																			
용도별 분류번호	용도번호 (50)	용도번호 (31)	용도번호 (47)	용도번호 (4)	용도번호 (48)	용도번호 (46)	용도번호 (38)	용도번호 (37)	용도번호 (39)	용도번호 (3)	용도번호 (12)	용도번호 (26)	용도번호 (29)	용도번호 (36)	용도번호 (17)	용도번호 (8)	용도번호 (22)	용도번호 (24)	용도번호 (11)	용도번호 (5)	용도번호 (40)
건축년도	30	60	65	70	74	76	80	85	90	100	110	113	115	117	123	125	127	130	135	145	330
2018	225	451	488	526	556	571	601	639	676	752	827	849	864	879	925	940	955	977	1,015	1,090	2,481
2017	221	442	479	515	545	560	589	626	663	737	810	832	847	862	906	921	936	958	995	1,068	2,432
2016	216	433	469	505	534	548	577	613	649	722	794	815	830	844	888	902	916	938	974	1,046	2,382
2015	212	424	459	494	523	537	565	600	636	706	777	798	813	827	869	883	897	919	954	1,025	2,333
2014	207	415	449	484	512	525	553	588	622	691	761	781	795	809	851	864	878	899	934	1,003	2,283
2013	203	406	439	473	500	514	541	575	609	676	744	764	778	791	832	846	859	879	913	981	2,233
2012	198	397	430	463	489	503	529	562	595	661	728	747	761	774	814	827	840	860	893	959	2,184
2011	194	388	420	452	478	491	517	549	582	646	711	730	743	756	795	808	821	840	873	937	2,134
2010	189	379	410	442	467	480	505	536	568	631	694	713	726	739	777	789	802	821	852	916	2,084
2009	185	370	400	431	456	468	493	524	555	616	678	696	709	721	758	770	783	801	832	894	2,035
2008	180	361	391	421	445	457	481	511	541	601	661	679	691	703	740	752	764	782	812	872	1,985
2007	175	351	381	410	434	445	469	498	527	586	645	662	674	686	721	733	745	762	791	850	1,935
2006	171	342	371	400	422	434	457	485	514	571	628	645	657	668	703	714	725	743	771	828	1,886
2005	166	333	361	389	411	422	445	473	500	556	612	628	640	651	684	695	706	723	751	807	1,836
2004	162	324	351	379	400	411	433	460	487	541	595	611	622	633	666	676	687	703	731	785	1,786
2003	157	315	342	368	389	400	421	447	473	526	579	594	605	615	647	658	668	684	710	763	1,737
2002	153	306	332	357	378	388	409	434	460	511	562	577	588	598	629	639	649	664	690	741	1,687
2001	148	297	322	347	367	377	397	421	446	496	546	560	570	580	610	620	630	645	670	719	1,638
2000	144	288	312	336	356	365	385	409	433	481	529	543	553	563	592	601	611	625	649	697	1,588
1999	139	279	303	326	345	354	373	396	419	466	512	526	536	545	573	582	592	606	629	676	1,538
1998	135	270	293	315	333	342	361	383	406	451	496	509	518	527	555	564	573	586	609	654	1,489
1997	130	261	283	305	322	331	348	370	392	436	479	492	501	510	536	545	553	567	588	632	1,439
1996	126	252	273	294	311	320	336	357	379	421	463	475	484	492	518	526	534	547	568	610	1,389
1995	121	243	263	284	300	308	324	345	365	406	446	458	467	475	499	507	515	527	548	588	1,340
1994	117	234	254	273	289	297	312	332	351	391	430	441	449	457	481	488	496	508	527	567	1,290
1993	112	225	244	263	278	285	300	319	338	376	413	424	432	439	462	470	477	488	507	545	1,240
1992	108	216	234	252	267	274	288	306	324	361	397	407	415	422	444	451	458	469	487	523	1,191
1991	103	207	224	242	256	262	276	294	311	345	380	390	397	404	425	432	439	449	467	501	1,141
1990	99	198	215	231	244	251	264	281	297	330	364	373	380	387	407	413	420	430	446	479	1,092
1989	94	189	205	221	233	240	252	268	284	315	347	356	363	369	388	394	401	410	426	458	1,042
1988	90	180	195	210	222	228	240	255	270	300	330	339	345	351	370	376	382	391	406	436	992

용도별 분류번호	용도번호 (50)	용도번호 (31)	용도번호 (47)	용도번호 (4)	용도번호 (48)	용도번호 (46)	용도번호 (38)	용도번호 (37)	용도번호 (39)	용도번호 (3)	용도번호 (12)	용도번호 (26)	용도번호 (29)	용도번호 (36)	용도번호 (17)	용도번호 (8)	용도번호 (22)	용도번호 (24)	용도번호 (11)	용도번호 (5)	용도번호 (40)
건축년도	30	60	65	70	74	76	80	85	90	100	110	113	115	117	123	125	127	130	135	145	330
1987	85	171	185	200	211	217	228	242	257	285	314	322	328	334	351	357	362	371	385	414	943
1986	81	162	175	189	200	205	216	230	243	270	297	305	311	316	333	338	343	351	365	392	893
1985	76	153	166	178	189	194	204	217	230	255	281	288	294	299	314	319	324	332	345	370	843
1984	72	144	156	168	178	182	192	204	216	240	264	271	276	281	296	300	305	312	324	348	794
1983	67	135	146	157	166	171	180	191	203	225	248	254	259	263	277	282	286	293	304	327	744
1982	63	126	136	147	155	160	168	178	189	210	231	237	242	246	259	263	267	273	284	305	694
1981	58	117	127	136	144	148	156	166	175	195	215	220	224	228	240	244	248	254	263	283	645
1980	54	108	117	126	133	137	144	153	162	180	198	203	207	211	222	225	229	234	243	261	595
1979	49	99	107	115	122	125	132	140	148	165	182	186	190	193	203	206	210	215	223	239	546
40년 이상	45	90	97	105	111	114	120	127	135	150	165	169	172	175	185	188	191	195	203	218	496

건물신축가격기준액 : 690,000원		구조번호 : 4 100 (스틸하우스조, 철골조, 연와조)																			
지역번호 : 14(개별공시지가 1,600,000원 초과 - 2,000,000원 이하)		위치지수 : 109																			
용도별 분류번호	용도번호 (50)	용도번호 (31)	용도번호 (47)	용도번호 (4)	용도번호 (48)	용도번호 (46)	용도번호 (38)	용도번호 (37)	용도번호 (39)	용도번호 (3)	용도번호 (12)	용도번호 (26)	용도번호 (29)	용도번호 (36)	용도번호 (17)	용도번호 (8)	용도번호 (22)	용도번호 (24)	용도번호 (11)	용도번호 (5)	용도번호 (40)
건축년도	30	60	65	70	74	76	80	85	90	100	110	113	115	117	123	125	127	130	135	145	330
2018	225	451	488	526	556	571	601	639	676	752	827	849	864	879	925	940	955	977	1,015	1,090	2,481
2017	218	437	474	510	539	554	583	620	656	729	802	824	838	853	897	911	926	948	984	1,057	2,407
2016	212	424	459	494	523	537	565	600	636	706	777	798	813	827	869	883	897	919	954	1,025	2,333
2015	205	410	444	479	506	520	547	581	615	684	752	773	787	800	841	855	869	889	923	992	2,258
2014	198	397	430	463	489	503	529	562	595	661	728	747	761	774	814	827	840	860	893	959	2,184
2013	191	383	415	447	473	485	511	543	575	639	703	722	735	747	786	799	811	831	863	926	2,109
2012	185	370	400	431	456	468	493	524	555	616	678	696	709	721	758	770	783	801	832	894	2,035
2011	178	356	386	415	439	451	475	505	534	594	653	671	683	695	730	742	754	772	802	861	1,960
2010	171	342	371	400	422	434	457	485	514	571	628	645	657	668	703	714	725	743	771	828	1,886
2009	164	329	356	384	406	417	439	466	494	549	603	620	631	642	675	686	697	713	741	796	1,811
2008	157	315	342	368	389	400	421	447	473	526	579	594	605	615	647	658	668	684	710	763	1,737
2007	151	302	327	352	372	382	403	428	453	503	554	569	579	589	619	629	639	655	680	730	1,662
2006	144	288	312	336	356	365	385	409	433	481	529	543	553	563	592	601	611	625	649	697	1,588
2005	137	275	298	321	339	348	367	389	412	458	504	518	527	536	564	573	582	596	619	665	1,513
2004	130	261	283	305	322	331	348	370	392	436	479	492	501	510	536	545	553	567	588	632	1,439
2003	124	248	268	289	306	314	330	351	372	413	455	467	475	483	508	517	525	537	558	599	1,365
2002	117	234	254	273	289	297	312	332	351	391	430	441	449	457	481	488	496	508	527	567	1,290
2001	110	221	239	257	272	280	294	313	331	368	405	416	423	431	453	460	468	479	497	534	1,216
2000	103	207	224	242	256	262	276	294	311	345	380	390	397	404	425	432	439	449	467	501	1,141
1999	97	194	210	226	239	245	258	274	291	323	355	365	371	378	397	404	410	420	436	468	1,067
1998	90	180	195	210	222	228	240	255	270	300	330	339	345	351	370	376	382	391	406	436	992
1997	83	166	180	194	205	211	222	236	250	278	306	314	320	325	342	347	353	361	375	403	918
1996	76	153	166	178	189	194	204	217	230	255	281	288	294	299	314	319	324	332	345	370	843
1995	69	139	151	163	172	177	186	198	209	233	256	263	268	272	286	291	296	303	314	338	769
1994	63	126	136	147	155	160	168	178	189	210	231	237	242	246	259	263	267	273	284	305	694
1993	56	112	122	131	139	142	150	159	169	188	206	212	216	219	231	235	238	244	253	272	620
1992	49	99	107	115	122	125	132	140	148	165	182	186	190	193	203	206	210	215	223	239	546
1991	42	85	92	100	105	108	114	121	128	142	157	161	164	167	175	178	181	185	192	207	471
1990	36	72	78	84	89	91	96	102	108	120	132	135	138	140	148	150	152	156	162	174	397
1989	29	58	63	68	72	74	78	83	87	97	107	110	112	114	120	122	124	127	131	141	322
30년 이상	22	45	48	52	55	57	60	63	67	75	82	84	86	87	92	94	95	97	101	109	248

(단위 : 천 원)

건물신축가격기준액 : 690,000원

구조번호 : 5 90 (보강콘크리트조, 횡토조, 보강블록조, ALC조, 시멘트벽돌조)

지역번호 : 14(개별공시지가 1,600,000원 초과 - 2,000,000원 이하)

위치지수 : 109

용도별 분류번호	용도번호 (50)	용도번호 (31)	용도번호 (47)	용도번호 (4)	용도번호 (48)	용도번호 (46)	용도번호 (38)	용도번호 (37)	용도번호 (39)	용도번호 (3)	용도번호 (12)	용도번호 (26)	용도번호 (29)	용도번호 (36)	용도번호 (17)	용도번호 (8)	용도번호 (22)	용도번호 (24)	용도번호 (11)	용도번호 (5)	용도번호 (40)
건축년도	30	60	65	70	74	76	80	85	90	100	110	113	115	117	123	125	127	130	135	145	330
2018	203	406	439	473	500	514	541	575	609	676	744	764	778	791	832	846	859	879	913	981	2,233
2017	196	393	426	459	485	499	525	558	590	656	722	741	755	768	807	820	833	853	886	952	2,166
2016	190	381	413	445	470	483	509	540	572	636	699	718	731	744	782	795	808	827	858	922	2,099
2015	184	369	400	431	455	468	492	523	554	615	677	696	708	720	757	769	782	800	831	893	2,032
2014	178	357	387	416	440	452	476	506	536	595	655	673	685	696	732	744	756	774	804	863	1,965
2013	172	345	373	402	425	437	460	489	517	575	632	650	661	673	707	719	730	747	776	834	1,898
2012	166	333	360	388	410	421	444	471	499	555	610	627	638	649	682	693	704	721	749	804	1,831
2011	160	320	347	374	395	406	427	454	481	534	588	604	614	625	657	668	679	695	721	775	1,764
2010	154	308	334	360	380	390	411	437	462	514	565	581	591	601	632	643	653	668	694	745	1,697
2009	148	296	321	345	365	375	395	420	444	494	543	558	568	578	607	617	627	642	667	716	1,630
2008	142	284	307	331	350	360	379	402	426	473	521	535	544	554	582	592	601	615	639	687	1,563
2007	136	272	294	317	335	344	362	385	408	453	498	512	521	530	557	566	575	589	612	657	1,496
2006	129	259	281	303	320	329	346	368	389	433	476	489	498	506	532	541	550	563	584	628	1,429
2005	123	247	268	289	305	313	330	350	371	412	454	466	474	483	507	516	524	536	557	598	1,362
2004	117	235	255	274	290	298	314	333	353	392	431	443	451	459	482	490	498	510	530	569	1,295
2003	111	223	241	260	275	282	297	316	335	372	409	420	428	435	457	465	472	483	502	539	1,228
2002	105	211	228	246	260	267	281	299	316	351	387	397	404	411	432	439	447	457	475	510	1,161
2001	99	199	215	232	245	252	265	281	298	331	364	374	381	388	407	414	421	431	447	480	1,094
2000	93	186	202	217	230	236	249	264	280	311	342	351	358	364	382	389	395	404	420	451	1,027
1999	87	174	189	203	215	221	232	247	261	291	320	328	334	340	358	363	369	378	392	422	960
1998	81	162	175	189	200	205	216	230	243	270	297	305	311	316	333	338	343	351	365	392	893
1997	75	150	162	175	185	190	200	212	225	250	275	283	288	293	308	313	318	325	338	363	826
1996	69	138	149	161	170	174	184	195	207	230	253	260	264	269	283	287	292	299	310	333	759
1995	62	125	136	146	155	159	167	178	188	209	230	237	241	245	258	262	266	272	283	304	692
1994	56	113	123	132	140	144	151	161	170	189	208	214	217	221	233	236	240	246	255	274	625
1993	50	101	109	118	125	128	135	143	152	169	186	191	194	197	208	211	214	219	228	245	558
1992	44	89	96	104	110	113	119	126	134	148	163	168	171	174	183	186	189	193	201	215	491
1991	38	77	83	90	95	97	102	109	115	128	141	145	147	150	158	160	163	167	173	186	424
1990	32	64	70	75	80	82	86	92	97	108	119	122	124	126	133	135	137	140	146	157	357
1989	26	52	57	61	65	66	70	74	79	87	96	99	101	102	108	109	111	114	118	127	290
30년 이상	20	40	43	47	50	51	54	57	60	67	74	76	77	79	83	84	85	87	91	98	223

건물신축가격기준액 : 690,000원		구조번호 : 6 78 (목조)																			
지역번호 : 14(개별공시지가 1,600,000원 초과 - 2,000,000원 이하)		위치지수 : 109																			
용도별 분류번호	용도번호 (50)	용도번호 (31)	용도번호 (47)	용도번호 (4)	용도번호 (48)	용도번호 (46)	용도번호 (38)	용도번호 (37)	용도번호 (39)	용도번호 (3)	용도번호 (12)	용도번호 (26)	용도번호 (29)	용도번호 (36)	용도번호 (17)	용도번호 (8)	용도번호 (22)	용도번호 (24)	용도번호 (11)	용도번호 (5)	용도번호 (40)
건축년도	30	60	65	70	74	76	80	85	90	100	110	113	115	117	123	125	127	130	135	145	330
2018	175	351	381	410	434	445	469	498	527	586	645	662	674	686	721	733	745	762	791	850	1,935
2017	170	341	369	398	421	432	455	483	512	569	625	643	654	665	699	711	722	739	768	825	1,877
2016	165	330	358	386	408	419	441	468	496	551	606	623	634	645	678	689	700	716	744	799	1,819
2015	160	320	346	373	395	405	427	453	480	533	587	603	613	624	656	667	677	693	720	774	1,761
2014	154	309	335	361	382	392	412	438	464	516	567	583	593	604	634	645	655	671	696	748	1,703
2013	149	299	324	349	368	378	398	423	448	498	548	563	573	583	613	623	633	648	673	723	1,645
2012	144	288	312	336	355	365	384	408	432	481	529	543	553	562	591	601	610	625	649	697	1,587
2011	139	278	301	324	342	352	370	393	417	463	509	523	532	542	570	579	588	602	625	671	1,529
2010	133	267	289	312	329	338	356	378	401	445	490	503	512	521	548	557	566	579	601	646	1,471
2009	128	256	278	299	316	325	342	364	385	428	471	483	492	501	526	535	543	556	578	620	1,413
2008	123	246	266	287	303	312	328	349	369	410	451	464	472	480	505	513	521	533	554	595	1,355
2007	117	235	255	275	290	298	314	334	353	393	432	444	452	459	483	491	499	510	530	569	1,297
2006	112	225	244	262	277	285	300	319	337	375	412	424	431	439	461	469	476	488	506	544	1,238
2005	107	214	232	250	264	271	286	304	322	357	393	404	411	418	440	447	454	465	483	518	1,180
2004	102	204	221	238	251	258	272	289	306	340	374	384	391	398	418	425	432	442	459	493	1,122
2003	96	193	209	225	238	245	258	274	290	322	354	364	371	377	396	403	409	419	435	467	1,064
2002	91	183	198	213	225	231	244	259	274	305	335	344	350	356	375	381	387	396	411	442	1,006
2001	86	172	186	201	212	218	229	244	258	287	316	324	330	336	353	359	365	373	388	416	948
2000	80	161	175	188	199	205	215	229	242	269	296	304	310	315	331	337	342	350	364	391	890
1999	75	151	163	176	186	191	201	214	227	252	277	285	290	295	310	315	320	327	340	365	832
1998	70	140	152	164	173	178	187	199	211	234	258	265	269	274	288	293	298	305	316	340	774
1997	65	130	141	151	160	164	173	184	195	217	238	245	249	253	266	271	275	282	293	314	716
1996	59	119	129	139	147	151	159	169	179	199	219	225	229	233	245	249	253	259	269	289	658
1995	54	109	118	127	134	138	145	154	163	181	200	205	209	212	223	227	230	236	245	263	600
1994	49	98	106	114	121	124	131	139	147	164	180	185	188	192	202	205	208	213	221	238	542
1993	43	87	95	102	108	111	117	124	131	146	161	165	168	171	180	183	186	190	197	212	483
1992	38	77	83	90	95	98	103	109	116	129	141	145	148	151	158	161	163	167	174	187	425
1991	33	66	72	78	82	84	89	94	100	111	122	125	128	130	137	139	141	144	150	161	367
1990	28	56	61	65	69	71	75	79	84	93	103	106	107	109	115	117	119	122	126	136	309
1989	22	45	49	53	56	57	61	64	68	76	83	86	87	89	93	95	96	99	102	110	251
30년 이상	17	35	38	41	43	44	46	49	52	58	64	66	67	68	72	73	74	76	79	85	193

건물신축가격기준액 : 690,000원		구조번호 : 7 60 (경량철골조, 시멘트블록조)																			
지역번호 : 14(개별공시지가 1,600,000원 초과 - 2,000,000원 이하)		위치지수 : 109																			
용도별 분류번호	용도번호 (50)	용도번호 (31)	용도번호 (47)	용도번호 (4)	용도번호 (48)	용도번호 (46)	용도번호 (38)	용도번호 (37)	용도번호 (39)	용도번호 (3)	용도번호 (12)	용도번호 (26)	용도번호 (29)	용도번호 (36)	용도번호 (17)	용도번호 (8)	용도번호 (22)	용도번호 (24)	용도번호 (11)	용도번호 (5)	용도번호 (40)
건축년도	30	60	65	70	74	76	80	85	90	100	110	113	115	117	123	125	127	130	135	145	330
2018	135	270	293	315	333	342	361	383	406	451	496	509	518	527	555	564	573	586	609	654	1,489
2017	129	258	280	301	318	327	344	366	387	430	474	486	495	504	530	538	547	560	581	624	1,422
2016	123	246	266	287	303	312	328	349	369	410	451	464	472	480	505	513	521	533	554	595	1,355
2015	117	234	253	273	288	296	312	331	351	390	429	441	448	456	480	487	495	507	526	565	1,288
2014	111	222	240	259	273	281	296	314	333	370	407	418	425	432	455	462	469	481	499	536	1,221
2013	104	209	227	244	258	265	279	297	314	349	384	395	402	409	430	437	444	454	472	507	1,154
2012	98	197	214	230	243	250	263	280	296	329	362	372	378	385	405	411	418	428	444	477	1,087
2011	92	185	200	216	228	234	247	262	278	309	340	349	355	361	380	386	392	401	417	448	1,020
2010	86	173	187	202	213	219	231	245	259	288	317	326	332	337	355	361	366	375	389	418	953
2009	80	161	174	187	198	204	214	228	241	268	295	303	308	314	330	335	340	349	362	389	886
2008	74	148	161	173	183	188	198	210	223	248	273	280	285	290	305	310	315	322	335	359	819
2007	68	136	148	159	168	173	182	193	205	227	250	257	262	266	280	284	289	296	307	330	752
2006	62	124	134	145	153	157	166	176	186	207	228	234	238	242	255	259	263	269	280	300	685
2005	56	112	121	131	138	142	149	159	168	187	206	211	215	219	230	234	237	243	252	271	618
2004	50	100	108	116	123	126	133	141	150	166	183	188	192	195	205	208	212	217	225	242	550
2003	43	87	95	102	108	111	117	124	131	146	161	165	168	171	180	183	186	190	197	212	483
2002	37	75	82	88	93	96	101	107	113	126	138	142	145	147	155	157	160	164	170	183	416
2001	31	63	68	74	78	80	84	90	95	106	116	119	121	124	130	132	134	137	143	153	349
2000	25	51	55	60	63	65	68	72	77	85	94	96	98	100	105	107	108	111	115	124	282
1999	19	39	42	45	48	49	52	55	58	65	71	73	75	76	80	81	83	85	88	94	215
20년 이상	13	27	29	31	33	34	36	38	40	45	49	50	51	52	55	56	57	58	60	65	148

건물신축가격기준액 : 690,000원		구조번호 : 7 60 (와이어패널조)																			
지역번호 : 14(개별공시지가 1,600,000원 초과 - 2,000,000원 이하)		위치지수 : 109																			
용도별 분류번호	용도번호 (50)	용도번호 (31)	용도번호 (47)	용도번호 (4)	용도번호 (48)	용도번호 (46)	용도번호 (38)	용도번호 (37)	용도번호 (39)	용도번호 (3)	용도번호 (12)	용도번호 (26)	용도번호 (29)	용도번호 (36)	용도번호 (17)	용도번호 (8)	용도번호 (22)	용도번호 (24)	용도번호 (11)	용도번호 (5)	용도번호 (40)
건축년도	30	60	65	70	74	76	80	85	90	100	110	113	115	117	123	125	127	130	135	145	330
2018	135	270	293	315	333	342	361	383	406	451	496	509	518	527	555	564	573	586	609	654	1,489
2017	131	262	284	306	323	332	350	372	393	437	481	494	503	512	538	547	555	569	590	634	1,444
2016	127	254	275	296	313	322	339	360	381	424	466	479	487	496	521	530	538	551	572	615	1,399
2015	123	246	266	287	303	312	328	349	369	410	451	464	472	480	505	513	521	533	554	595	1,355
2014	119	238	258	277	293	301	317	337	357	397	436	448	456	464	488	496	504	516	536	575	1,310
2013	115	230	249	268	283	291	306	326	345	383	421	433	441	448	471	479	487	498	517	556	1,265
2012	111	222	240	259	273	281	296	314	333	370	407	418	425	432	455	462	469	481	499	536	1,221
2011	106	213	231	249	263	270	285	303	320	356	392	402	409	417	438	445	452	463	481	516	1,176
2010	102	205	222	240	253	260	274	291	308	342	377	387	394	401	421	428	435	445	462	497	1,131
2009	98	197	214	230	243	250	263	280	296	329	362	372	378	385	405	411	418	428	444	477	1,087
2008	94	189	205	221	233	240	252	268	284	315	347	356	363	369	388	394	401	410	426	458	1,042
2007	90	181	196	211	223	229	241	256	272	302	332	341	347	353	371	377	383	393	408	438	997
2006	86	173	187	202	213	219	231	245	259	288	317	326	332	337	355	361	366	375	389	418	953
2005	82	165	178	192	203	209	220	233	247	275	302	311	316	322	338	344	349	357	371	399	908
2004	78	157	170	183	193	198	209	222	235	261	287	295	300	306	321	327	332	340	353	379	863
2003	74	148	161	173	183	188	198	210	223	248	273	280	285	290	305	310	315	322	335	359	819
2002	70	140	152	164	173	178	187	199	211	234	258	265	269	274	288	293	298	305	316	340	774
2001	66	132	143	154	163	168	176	187	199	221	243	249	254	258	271	276	280	287	298	320	729
2000	62	124	134	145	153	157	166	176	186	207	228	234	238	242	255	259	263	269	280	300	685
1999	58	116	126	135	143	147	155	164	174	194	213	219	223	227	238	242	246	252	261	281	640
1998	54	108	117	126	133	137	144	153	162	180	198	203	207	211	222	225	229	234	243	261	595
1997	50	100	108	116	123	126	133	141	150	166	183	188	192	195	205	208	212	217	225	242	550
1996	46	92	99	107	113	116	122	130	138	153	168	173	176	179	188	191	194	199	207	222	506
1995	41	83	90	97	103	106	111	118	125	139	153	158	160	163	172	174	177	181	188	202	461
1994	37	75	82	88	93	96	101	107	113	126	138	142	145	147	155	157	160	164	170	183	416
1993	33	67	73	78	83	85	90	95	101	112	124	127	129	131	138	141	143	146	152	163	372
1992	29	59	64	69	73	75	79	84	89	99	109	112	114	116	122	124	126	129	134	143	327
1991	25	51	55	60	63	65	68	72	77	85	94	96	98	100	105	107	108	111	115	124	282
1990	21	43	46	50	53	54	57	61	64	72	79	81	83	84	88	90	91	93	97	104	238
1989	17	35	38	41	43	44	46	49	52	58	64	66	67	68	72	73	74	76	79	85	193
30년 이상	13	27	29	31	33	34	36	38	40	45	49	50	51	52	55	56	57	58	60	65	148

건물신축가격기준액 : 690,000원		구조번호 : 8 50 (조립식패널조, FRP 패널조)																			
지역번호 : 14(개별공시지가 1,600,000원 초과 - 2,000,000원 이하)		위치지수 : 109																			
용도별 분류번호	용도번호 (50)	용도번호 (31)	용도번호 (47)	용도번호 (4)	용도번호 (48)	용도번호 (46)	용도번호 (38)	용도번호 (37)	용도번호 (39)	용도번호 (3)	용도번호 (12)	용도번호 (26)	용도번호 (29)	용도번호 (36)	용도번호 (17)	용도번호 (8)	용도번호 (22)	용도번호 (24)	용도번호 (11)	용도번호 (5)	용도번호 (40)
건축년도	30	60	65	70	74	76	80	85	90	100	110	113	115	117	123	125	127	130	135	145	330
2018	112	225	244	263	278	285	300	319	338	376	413	424	432	439	462	470	477	488	507	545	1,240
2017	107	215	233	251	265	272	287	305	323	359	395	405	412	420	441	448	456	466	484	520	1,185
2016	102	205	222	239	253	260	273	290	307	342	376	386	393	400	420	427	434	444	461	496	1,129
2015	97	195	211	227	240	247	260	276	292	325	357	367	374	380	400	406	413	422	439	471	1,073
2014	92	185	200	215	228	234	246	262	277	308	339	348	354	360	379	385	391	400	416	447	1,017
2013	87	174	189	204	215	221	233	247	262	291	320	329	335	340	358	364	370	378	393	422	961
2012	82	164	178	192	203	208	219	233	247	274	301	310	315	321	337	343	348	356	370	398	905
2011	77	154	167	180	190	195	206	218	231	257	283	291	296	301	316	321	327	334	347	373	850
2010	72	144	156	168	178	182	192	204	216	240	264	271	276	281	296	300	305	312	324	348	794
2009	67	134	145	156	165	170	178	190	201	223	246	252	257	261	275	279	284	290	302	324	738
2008	62	124	134	144	153	157	165	175	186	206	227	233	237	241	254	258	262	268	279	299	682
2007	56	113	123	132	140	144	151	161	170	189	208	214	218	222	233	237	241	246	256	275	626
2006	51	103	112	121	128	131	138	147	155	172	190	195	198	202	212	216	219	224	233	250	570
2005	46	93	101	109	115	118	124	132	140	156	171	176	179	182	191	195	198	202	210	226	515
2004	41	83	90	97	102	105	111	118	125	139	153	157	160	162	171	173	176	180	187	201	459
2003	36	73	79	85	90	92	97	103	109	122	134	138	140	142	150	152	155	158	164	177	403
2002	31	63	68	73	77	80	84	89	94	105	115	118	121	123	129	131	133	136	142	152	347
2001	26	53	57	61	65	67	70	75	79	88	97	99	101	103	108	110	112	114	119	128	291
2000	21	42	46	50	52	54	57	60	64	71	78	80	82	83	87	89	90	92	96	103	235
1999	16	32	35	38	40	41	43	46	49	54	59	61	62	63	67	68	69	70	73	79	179
20년 이상	11	22	24	26	27	28	30	31	33	37	41	42	43	43	46	47	47	48	50	54	124

(단위: 천 원)

건물신축가격기준액 : 690,000원		구조번호 : 9 40 (석회 및 흙벽돌조, 돌담 및 토담조)																			
지역번호 : 14(개별공시지가 1,600,000원 초과 - 2,000,000원 이하)		위치지수 : 109																			
용도별 분류번호	용도번호 (50)	용도번호 (31)	용도번호 (47)	용도번호 (4)	용도번호 (48)	용도번호 (46)	용도번호 (38)	용도번호 (37)	용도번호 (39)	용도번호 (3)	용도번호 (12)	용도번호 (26)	용도번호 (29)	용도번호 (36)	용도번호 (17)	용도번호 (8)	용도번호 (22)	용도번호 (24)	용도번호 (11)	용도번호 (5)	용도번호 (40)
건축년도	30	60	65	70	74	76	80	85	90	100	110	113	115	117	123	125	127	130	135	145	330
2018	90	180	195	210	222	228	240	255	270	300	330	339	345	351	370	376	382	391	406	436	992
2017	82	164	177	191	202	208	219	232	246	273	301	309	314	320	336	342	347	355	369	396	903
2016	74	148	160	172	182	187	197	209	222	246	271	278	283	288	303	308	313	320	333	357	814
2015	65	131	142	153	162	166	175	186	197	219	241	248	252	256	270	274	278	285	296	318	724
2014	57	115	125	134	142	146	154	163	173	192	211	217	221	225	236	240	244	250	259	279	635
2013	49	99	107	115	122	125	132	140	148	165	182	186	190	193	203	206	210	215	223	239	546
2012	41	83	89	96	102	105	110	117	124	138	152	156	159	161	170	172	175	179	186	200	456
2011	33	66	72	77	82	84	89	94	100	111	122	125	128	130	136	139	141	144	150	161	367
2010	25	50	54	58	62	64	67	71	75	84	92	95	96	98	103	105	106	109	113	122	277
2009	17	34	37	40	42	43	45	48	51	57	62	64	65	66	70	71	72	74	77	82	188
10년 이상	9	18	19	21	22	22	24	25	27	30	33	33	34	35	37	37	38	39	40	43	99

건물신축가격기준액 : 690,000원		구조번호 : 10 30 (컨테이너건물)																			
지역번호 : 14(개별공시지가 1,600,000원 초과 - 2,000,000원 이하)		위치지수 : 109																			
용도별 분류번호	용도번호 (50)	용도번호 (31)	용도번호 (47)	용도번호 (4)	용도번호 (48)	용도번호 (46)	용도번호 (38)	용도번호 (37)	용도번호 (39)	용도번호 (3)	용도번호 (12)	용도번호 (26)	용도번호 (29)	용도번호 (36)	용도번호 (17)	용도번호 (8)	용도번호 (22)	용도번호 (24)	용도번호 (11)	용도번호 (5)	용도번호 (40)
건축년도	30	60	65	70	74	76	80	85	90	100	110	113	115	117	123	125	127	130	135	145	330
2018	67	135	146	157	166	171	180	191	203	225	248	254	259	263	277	282	286	293	304	327	744
2017	61	123	133	143	151	156	164	174	184	205	225	232	236	240	252	256	260	266	277	297	677
2016	55	111	120	129	136	140	148	157	166	185	203	209	212	216	227	231	234	240	249	268	610
2015	49	98	107	115	121	125	131	140	148	164	181	186	189	192	202	205	209	214	222	238	543
2014	43	86	93	101	106	109	115	122	129	144	158	163	166	168	177	180	183	187	194	209	476
2013	37	74	80	86	91	94	99	105	111	124	136	140	142	145	152	155	157	161	167	179	409
2012	31	62	67	72	76	78	83	88	93	103	114	117	119	121	127	129	131	134	140	150	342
2011	25	50	54	58	61	63	66	70	75	83	91	94	96	97	102	104	106	108	112	121	275
2010	18	37	41	44	46	48	50	53	56	63	69	71	72	73	77	78	80	82	85	91	208
2009	12	25	27	30	31	32	34	36	38	42	47	48	49	50	52	53	54	55	57	62	141
10년 이상	6	13	14	15	16	17	18	19	20	22	24	25	25	26	27	28	28	29	30	32	74

건물신축가격기준액 : 690,000원		구조번호 : 11 25 (철파이프조)																			
지역번호 : 14(개별공시지가 1,600,000원 초과 - 2,000,000원 이하)										위치지수 : 109											
용도별 분류번호	용도번호 (50)	용도번호 (31)	용도번호 (47)	용도번호 (4)	용도번호 (48)	용도번호 (46)	용도번호 (38)	용도번호 (37)	용도번호 (39)	용도번호 (3)	용도번호 (12)	용도번호 (26)	용도번호 (29)	용도번호 (36)	용도번호 (17)	용도번호 (8)	용도번호 (22)	용도번호 (24)	용도번호 (11)	용도번호 (5)	용도번호 (40)
건축년도	30	60	65	70	74	76	80	85	90	100	110	113	115	117	123	125	127	130	135	145	330
2018	56	112	122	131	139	142	150	159	169	188	206	212	216	219	231	235	238	244	253	272	620
2017	51	102	111	119	126	130	136	145	153	171	188	193	196	200	210	213	217	222	230	248	564
2016	46	92	100	107	114	117	123	131	138	154	169	174	177	180	189	192	195	200	208	223	508
2015	41	82	89	96	101	104	109	116	123	137	150	155	157	160	168	171	174	178	185	199	452
2014	36	72	78	84	89	91	96	102	108	120	132	135	138	140	148	150	152	156	162	174	397
2013	31	62	67	72	76	78	82	87	93	103	113	116	118	120	127	129	131	134	139	149	341
2012	25	51	56	60	64	65	69	73	77	86	95	97	99	101	106	108	109	112	116	125	285
2011	20	41	45	48	51	52	55	59	62	69	76	78	80	81	85	86	88	90	93	100	229
2010	15	31	34	36	38	40	42	44	47	52	57	59	60	61	64	65	66	68	71	76	173
2009	10	21	23	25	26	27	28	30	32	35	39	40	41	41	43	44	45	46	48	51	117
10년 이상	5	11	12	13	13	14	15	15	16	18	20	21	21	21	23	23	23	24	25	27	62

건물신축가격기준액 : 690,000원		구조번호 : 1 140 (통나무조)																			
지역번호 : 15(개별공시지가 2,000,000원 초과 - 2,500,000원 이하)		위치지수 : 112																			
용도별 분류번호	용도번호 (50)	용도번호 (31)	용도번호 (47)	용도번호 (4)	용도번호 (48)	용도번호 (46)	용도번호 (38)	용도번호 (37)	용도번호 (39)	용도번호 (3)	용도번호 (12)	용도번호 (26)	용도번호 (29)	용도번호 (36)	용도번호 (17)	용도번호 (8)	용도번호 (22)	용도번호 (24)	용도번호 (11)	용도번호 (5)	용도번호 (40)
건축년도	30	60	65	70	74	76	80	85	90	100	110	113	115	117	123	125	127	130	135	145	330
2018	324	649	703	757	800	822	865	919	973	1,081	1,190	1,222	1,244	1,265	1,330	1,352	1,374	1,406	1,460	1,568	3,570
2017	319	638	691	745	787	809	851	904	958	1,064	1,171	1,203	1,224	1,245	1,309	1,330	1,352	1,383	1,437	1,543	3,513
2016	314	628	680	733	775	795	837	890	942	1,047	1,152	1,183	1,204	1,225	1,288	1,309	1,330	1,361	1,413	1,518	3,456
2015	308	617	669	720	762	782	823	875	926	1,029	1,132	1,163	1,184	1,205	1,266	1,287	1,308	1,338	1,390	1,493	3,398
2014	303	607	658	708	749	769	810	860	911	1,012	1,113	1,144	1,164	1,184	1,245	1,265	1,286	1,316	1,367	1,468	3,341
2013	298	597	646	696	736	756	796	846	895	995	1,094	1,124	1,144	1,164	1,224	1,244	1,264	1,293	1,343	1,443	3,284
2012	293	586	635	684	723	743	782	831	880	978	1,075	1,105	1,124	1,144	1,203	1,222	1,242	1,271	1,320	1,418	3,227
2011	288	576	624	672	710	730	768	816	864	960	1,056	1,085	1,104	1,124	1,181	1,200	1,220	1,248	1,297	1,393	3,170
2010	283	566	613	660	698	717	754	801	849	943	1,037	1,066	1,084	1,103	1,160	1,179	1,198	1,226	1,273	1,367	3,113
2009	277	555	601	648	685	703	740	787	833	926	1,018	1,046	1,065	1,083	1,139	1,157	1,176	1,203	1,250	1,342	3,056
2008	272	545	590	636	672	690	727	772	817	908	999	1,026	1,045	1,063	1,117	1,136	1,154	1,181	1,226	1,317	2,999
2007	267	534	579	624	659	677	713	757	802	891	980	1,007	1,025	1,043	1,096	1,114	1,132	1,158	1,203	1,292	2,941
2006	262	524	568	611	646	664	699	743	786	874	961	987	1,005	1,022	1,075	1,092	1,110	1,136	1,180	1,267	2,884
2005	257	514	556	599	634	651	685	728	771	856	942	968	985	1,002	1,053	1,071	1,088	1,113	1,156	1,242	2,827
2004	251	503	545	587	621	638	671	713	755	839	923	948	965	982	1,032	1,049	1,066	1,091	1,133	1,217	2,770
2003	246	493	534	575	608	624	657	698	740	822	904	929	945	962	1,011	1,027	1,044	1,068	1,110	1,192	2,713
2002	241	482	523	563	595	611	643	684	724	804	885	909	925	941	990	1,006	1,022	1,046	1,086	1,167	2,656
2001	236	472	511	551	582	598	630	669	708	787	866	890	905	921	968	984	1,000	1,023	1,063	1,142	2,599
2000	231	462	500	539	570	585	616	654	693	770	847	870	885	901	947	962	978	1,001	1,039	1,116	2,542
1999	225	451	489	527	557	572	602	640	677	753	828	850	865	881	926	941	956	978	1,016	1,091	2,484
1998	220	441	478	514	544	559	588	625	662	735	809	831	846	860	904	919	934	956	993	1,066	2,427
1997	215	431	466	502	531	545	574	610	646	718	790	811	826	840	883	897	912	933	969	1,041	2,370
1996	210	420	455	490	518	532	560	595	630	701	771	792	806	820	862	876	890	911	946	1,016	2,313
1995	205	410	444	478	505	519	547	581	615	683	752	772	786	800	841	854	868	888	923	991	2,256
1994	199	399	433	466	493	506	533	566	599	666	733	753	766	779	819	833	846	866	899	966	2,199
1993	194	389	421	454	480	493	519	551	584	649	714	733	746	759	798	811	824	843	876	941	2,142
1992	189	379	410	442	467	480	505	537	568	631	695	713	726	739	777	789	802	821	852	916	2,085
1991	184	368	399	430	454	467	491	522	553	614	675	694	706	719	755	768	780	798	829	891	2,027
1990	179	358	388	418	441	453	477	507	537	597	656	674	686	698	734	746	758	776	806	865	1,970
1989	173	347	376	405	429	440	463	492	521	579	637	655	666	678	713	724	736	753	782	840	1,913
1988	168	337	365	393	416	427	450	478	506	562	618	635	646	658	691	703	714	731	759	815	1,856

용도별 분류번호	용도번호 (50)	용도번호 (31)	용도번호 (47)	용도번호 (4)	용도번호 (48)	용도번호 (46)	용도번호 (38)	용도번호 (37)	용도번호 (39)	용도번호 (3)	용도번호 (12)	용도번호 (26)	용도번호 (29)	용도번호 (36)	용도번호 (17)	용도번호 (8)	용도번호 (22)	용도번호 (24)	용도번호 (11)	용도번호 (5)	용도번호 (40)
건축년도	30	60	65	70	74	76	80	85	90	100	110	113	115	117	123	125	127	130	135	145	330
1987	163	327	354	381	403	414	436	463	490	545	599	616	627	637	670	681	692	708	736	790	1,799
1986	158	316	343	369	390	401	422	448	475	527	580	596	607	617	649	659	670	686	712	765	1,742
1985	153	306	331	357	377	388	408	434	459	510	561	577	587	597	628	638	648	663	689	740	1,685
1984	148	296	320	345	365	374	394	419	444	493	542	557	567	577	606	616	626	641	666	715	1,628
1983	142	285	309	333	352	361	380	404	428	476	523	537	547	556	585	595	604	618	642	690	1,570
1982	137	275	298	321	339	348	366	389	412	458	504	518	527	536	564	573	582	596	619	665	1,513
1981	132	264	286	308	326	335	353	375	397	441	485	498	507	516	542	551	560	573	595	640	1,456
1980	127	254	275	296	313	322	339	360	381	424	466	479	487	496	521	530	538	551	572	614	1,399
1979	122	244	264	284	301	309	325	345	366	406	447	459	467	475	500	508	516	528	549	589	1,342
1978	116	233	253	272	288	296	311	331	350	389	428	440	447	455	479	486	494	506	525	564	1,285
1977	111	223	241	260	275	282	297	316	334	372	409	420	428	435	457	465	472	483	502	539	1,228
1976	106	212	230	248	262	269	283	301	319	354	390	401	408	415	436	443	450	461	479	514	1,171
1975	101	202	219	236	249	256	270	286	303	337	371	381	388	394	415	421	428	438	455	489	1,113
1974	96	192	208	224	236	243	256	272	288	320	352	361	368	374	393	400	406	416	432	464	1,056
1973	90	181	196	212	224	230	242	257	272	302	333	342	348	354	372	378	384	393	408	439	999
1972	85	171	185	199	211	217	228	242	257	285	314	322	328	334	351	357	362	371	385	414	942
1971	80	160	174	187	198	203	214	228	241	268	295	303	308	313	330	335	340	348	362	389	885
1970	75	150	163	175	185	190	200	213	225	251	276	283	288	293	308	313	318	326	338	363	828
1969	70	140	151	163	172	177	186	198	210	233	257	264	268	273	287	292	296	303	315	338	771
50년 이상	64	129	140	151	160	164	173	183	194	216	238	244	248	253	266	270	274	281	292	313	714

건물신축가격기준액 : 690,000원		구조번호 : 2 125 (목구조)																			
지역번호 : 15(개별공시지가 2,000,000원 초과 - 2,500,000원 이하)		위치지수 : 112																			
용도별 분류번호	용도번호 (50)	용도번호 (31)	용도번호 (47)	용도번호 (4)	용도번호 (48)	용도번호 (46)	용도번호 (38)	용도번호 (37)	용도번호 (39)	용도번호 (3)	용도번호 (12)	용도번호 (26)	용도번호 (29)	용도번호 (36)	용도번호 (17)	용도번호 (8)	용도번호 (22)	용도번호 (24)	용도번호 (11)	용도번호 (5)	용도번호 (40)
건축년도	30	60	65	70	74	76	80	85	90	100	110	113	115	117	123	125	127	130	135	145	330
2018	289	579	627	676	714	734	772	821	869	966	1,062	1,091	1,110	1,130	1,188	1,207	1,226	1,255	1,304	1,400	3,187
2017	284	568	615	662	700	719	757	804	852	946	1,041	1,069	1,088	1,107	1,164	1,183	1,202	1,230	1,278	1,372	3,124
2016	278	556	602	649	686	704	741	788	834	927	1,020	1,047	1,066	1,085	1,140	1,159	1,177	1,205	1,251	1,344	3,060
2015	272	544	590	635	671	690	726	771	817	908	998	1,026	1,044	1,062	1,116	1,135	1,153	1,180	1,225	1,316	2,996
2014	266	533	577	622	657	675	710	755	799	888	977	1,004	1,022	1,039	1,093	1,110	1,128	1,155	1,199	1,288	2,932
2013	260	521	565	608	643	660	695	738	782	869	956	982	999	1,017	1,069	1,086	1,104	1,130	1,173	1,260	2,869
2012	255	510	552	595	629	646	680	722	765	850	935	960	977	994	1,045	1,062	1,079	1,105	1,147	1,232	2,805
2011	249	498	539	581	614	631	664	706	747	830	913	938	955	971	1,021	1,038	1,055	1,079	1,121	1,204	2,741
2010	243	486	527	568	600	616	649	689	730	811	892	916	933	949	998	1,014	1,030	1,054	1,095	1,176	2,677
2009	237	475	514	554	586	602	633	673	712	792	871	895	910	926	974	990	1,005	1,029	1,069	1,148	2,613
2008	231	463	502	540	571	587	618	656	695	772	850	873	888	904	950	966	981	1,004	1,043	1,120	2,550
2007	226	452	489	527	557	572	602	640	678	753	828	851	866	881	926	941	956	979	1,017	1,092	2,486
2006	220	440	477	513	543	557	587	624	660	734	807	829	844	858	903	917	932	954	991	1,064	2,422
2005	214	428	464	500	528	543	571	607	643	714	786	807	822	836	879	893	907	929	965	1,036	2,358
2004	208	417	452	486	514	528	556	591	625	695	765	785	799	813	855	869	883	904	938	1,008	2,295
2003	202	405	439	473	500	513	540	574	608	676	743	764	777	791	831	845	858	879	912	980	2,231
2002	197	394	426	459	486	499	525	558	591	656	722	742	755	768	807	821	834	853	886	952	2,167
2001	191	382	414	446	471	484	510	541	573	637	701	720	733	745	784	796	809	828	860	924	2,103
2000	185	370	401	432	457	469	494	525	556	618	680	698	710	723	760	772	785	803	834	896	2,040
1999	179	359	389	419	443	455	479	509	539	598	658	676	688	700	736	748	760	778	808	868	1,976
1998	173	347	376	405	428	440	463	492	521	579	637	654	666	678	712	724	736	753	782	840	1,912
1997	168	336	364	392	414	425	448	476	504	560	616	633	644	655	689	700	711	728	756	812	1,848
1996	162	324	351	378	400	411	432	459	486	540	595	611	622	632	665	676	687	703	730	784	1,785
1995	156	312	339	365	386	396	417	443	469	521	573	589	599	610	641	652	662	678	704	756	1,721
1994	150	301	326	351	371	381	401	426	452	502	552	567	577	587	617	627	637	653	678	728	1,657
1993	144	289	313	338	357	367	386	410	434	483	531	545	555	565	594	603	613	627	652	700	1,593
1992	139	278	301	324	343	352	370	394	417	463	510	523	533	542	570	579	588	602	625	672	1,530
1991	133	266	288	311	328	337	355	377	399	444	488	502	511	519	546	555	564	577	599	644	1,466
1990	127	255	276	297	314	323	340	361	382	425	467	480	488	497	522	531	539	552	573	616	1,402
1989	121	243	263	284	300	308	324	344	365	405	446	458	466	474	499	507	515	527	547	588	1,338
1988	115	231	251	270	285	293	309	328	347	386	425	436	444	452	475	483	490	502	521	560	1,275

용도별 분류번호	용도번호 (50)	용도번호 (31)	용도번호 (47)	용도번호 (4)	용도번호 (48)	용도번호 (46)	용도번호 (38)	용도번호 (37)	용도번호 (39)	용도번호 (3)	용도번호 (12)	용도번호 (26)	용도번호 (29)	용도번호 (36)	용도번호 (17)	용도번호 (8)	용도번호 (22)	용도번호 (24)	용도번호 (11)	용도번호 (5)	용도번호 (40)
건축년도	30	60	65	70	74	76	80	85	90	100	110	113	115	117	123	125	127	130	135	145	330
1987	110	220	238	256	271	278	293	312	330	367	403	414	422	429	451	458	466	477	495	532	1,211
1986	104	208	226	243	257	264	278	295	312	347	382	392	399	406	427	434	441	452	469	504	1,147
1985	98	197	213	229	243	249	262	279	295	328	361	371	377	384	403	410	417	426	443	476	1,083
1984	92	185	200	216	228	234	247	262	278	309	340	349	355	361	380	386	392	401	417	448	1,020
1983	86	173	188	202	214	220	231	246	260	289	318	327	333	339	356	362	368	376	391	420	956
1982	81	162	175	189	200	205	216	229	243	270	297	305	311	316	332	338	343	351	365	392	892
1981	75	150	163	175	185	190	200	213	226	251	276	283	288	293	308	313	318	326	339	364	828
1980	69	139	150	162	171	176	185	197	208	231	255	261	266	271	285	289	294	301	312	336	765
1979	63	127	138	148	157	161	170	180	191	212	233	240	244	248	261	265	269	276	286	308	701
40년 이상	57	115	125	135	142	146	154	164	173	193	212	218	222	226	237	241	245	251	260	280	637

건물신축가격기준액 : 690,000원		구조번호 : 3 120 (철골(철골철근)콘크리트조)																			
지역번호 : 15(개별공시지가 2,000,000원 초과 - 2,500,000원 이하)		위치지수 : 112																			
용도별 분류번호	용도번호 (50)	용도번호 (31)	용도번호 (47)	용도번호 (4)	용도번호 (48)	용도번호 (46)	용도번호 (38)	용도번호 (37)	용도번호 (39)	용도번호 (3)	용도번호 (12)	용도번호 (26)	용도번호 (29)	용도번호 (36)	용도번호 (17)	용도번호 (8)	용도번호 (22)	용도번호 (24)	용도번호 (11)	용도번호 (5)	용도번호 (40)
건축년도	30	60	65	70	74	76	80	85	90	100	110	113	115	117	123	125	127	130	135	145	330
2018	278	556	602	649	686	704	741	788	834	927	1,020	1,047	1,066	1,085	1,140	1,159	1,177	1,205	1,251	1,344	3,060
2017	273	547	593	638	675	693	730	775	821	912	1,003	1,031	1,049	1,067	1,122	1,140	1,158	1,186	1,231	1,323	3,011
2016	269	538	583	628	664	682	718	763	807	897	987	1,014	1,032	1,050	1,104	1,122	1,140	1,166	1,211	1,301	2,962
2015	264	529	573	617	653	670	706	750	794	882	971	997	1,015	1,032	1,085	1,103	1,121	1,147	1,191	1,280	2,913
2014	260	520	564	607	642	659	694	737	781	868	954	980	998	1,015	1,067	1,085	1,102	1,128	1,171	1,258	2,864
2013	255	511	554	597	631	648	682	725	767	853	938	964	981	998	1,049	1,066	1,083	1,109	1,151	1,237	2,815
2012	251	503	544	586	620	637	670	712	754	838	922	947	964	980	1,031	1,047	1,064	1,089	1,131	1,215	2,766
2011	247	494	535	576	609	625	658	699	741	823	905	930	947	963	1,012	1,029	1,045	1,070	1,111	1,194	2,717
2010	242	485	525	566	598	614	646	687	727	808	889	913	929	946	994	1,010	1,026	1,051	1,091	1,172	2,668
2009	238	476	515	555	587	603	635	674	714	793	873	897	912	928	976	992	1,008	1,031	1,071	1,151	2,619
2008	233	467	506	545	576	592	623	662	701	778	856	880	895	911	958	973	989	1,012	1,051	1,129	2,570
2007	229	458	496	534	565	580	611	649	687	764	840	863	878	894	939	955	970	993	1,031	1,108	2,521
2006	224	449	487	524	554	569	599	636	674	749	824	846	861	876	921	936	951	974	1,011	1,086	2,472
2005	220	440	477	514	543	558	587	624	661	734	807	829	844	859	903	918	932	954	991	1,064	2,423
2004	215	431	467	503	532	546	575	611	647	719	791	813	827	841	885	899	913	935	971	1,043	2,374
2003	211	422	458	493	521	535	563	599	634	704	775	796	810	824	866	880	895	916	951	1,021	2,325
2002	206	413	448	482	510	524	551	586	620	689	758	779	793	807	848	862	876	896	931	1,000	2,276
2001	202	405	438	472	499	513	540	573	607	675	742	762	776	789	830	843	857	877	911	978	2,227
2000	198	396	429	462	488	501	528	561	594	660	726	746	759	772	812	825	838	858	891	957	2,178
1999	193	387	419	451	477	490	516	548	580	645	709	729	742	755	793	806	819	839	871	935	2,129
1998	189	378	409	441	466	479	504	536	567	630	693	712	725	737	775	788	800	819	851	914	2,080
1997	184	369	400	431	455	467	492	523	554	615	677	695	708	720	757	769	782	800	831	892	2,032
1996	180	360	390	420	444	456	480	510	540	600	661	679	691	703	739	751	763	781	811	871	1,983
1995	175	351	380	410	433	445	468	498	527	586	644	662	674	685	720	732	744	761	791	849	1,934
1994	171	342	371	399	422	434	457	485	514	571	628	645	656	668	702	714	725	742	771	828	1,885
1993	166	333	361	389	411	422	445	472	500	556	612	628	639	651	684	695	706	723	751	806	1,836
1992	162	324	352	379	400	411	433	460	487	541	595	611	622	633	666	676	687	704	731	785	1,787
1991	158	316	342	368	389	400	421	447	474	526	579	595	605	616	647	658	668	684	711	763	1,738
1990	153	307	332	358	378	389	409	435	460	511	563	578	588	598	629	639	650	665	691	742	1,689
1989	149	298	323	347	367	377	397	422	447	497	546	561	571	581	611	621	631	646	671	720	1,640
1988	144	289	313	337	356	366	385	409	434	482	530	544	554	564	593	602	612	626	651	699	1,591

용도별 분류번호	용도번호 (50)	용도번호 (31)	용도번호 (47)	용도번호 (4)	용도번호 (48)	용도번호 (46)	용도번호 (38)	용도번호 (37)	용도번호 (39)	용도번호 (3)	용도번호 (12)	용도번호 (26)	용도번호 (29)	용도번호 (36)	용도번호 (17)	용도번호 (8)	용도번호 (22)	용도번호 (24)	용도번호 (11)	용도번호 (5)	용도번호 (40)
건축년도	30	60	65	70	74	76	80	85	90	100	110	113	115	117	123	125	127	130	135	145	330
1987	140	280	303	327	345	355	373	397	420	467	514	528	537	546	574	584	593	607	630	677	1,542
1986	135	271	294	316	334	343	362	384	407	452	497	511	520	529	556	565	574	588	610	656	1,493
1985	131	262	284	306	323	332	350	372	393	437	481	494	503	512	538	547	555	569	590	634	1,444
1984	126	253	274	296	312	321	338	359	380	422	465	477	486	494	520	528	537	549	570	613	1,395
1983	122	244	265	285	301	310	326	346	367	408	448	461	469	477	501	510	518	530	550	591	1,346
1982	117	235	255	275	290	298	314	334	353	393	432	444	452	460	483	491	499	511	530	570	1,297
1981	113	227	245	264	279	287	302	321	340	378	416	427	435	442	465	472	480	491	510	548	1,248
1980	109	218	236	254	269	276	290	308	327	363	399	410	418	425	447	454	461	472	490	527	1,199
1979	104	209	226	244	258	265	278	296	313	348	383	394	400	407	428	435	442	453	470	505	1,150
1978	100	200	217	233	247	253	267	283	300	333	367	377	383	390	410	417	423	434	450	484	1,101
1977	95	191	207	223	236	242	255	271	287	319	350	360	366	373	392	398	405	414	430	462	1,052
1976	91	182	197	212	225	231	243	258	273	304	334	343	349	355	374	380	386	395	410	441	1,003
1975	86	173	188	202	214	219	231	245	260	289	318	326	332	338	355	361	367	376	390	419	954
1974	82	164	178	192	203	208	219	233	247	274	301	310	315	321	337	343	348	356	370	398	905
1973	77	155	168	181	192	197	207	220	233	259	285	293	298	303	319	324	329	337	350	376	856
1972	73	146	159	171	181	186	195	208	220	244	269	276	281	286	301	306	310	318	330	354	807
1971	68	137	149	160	170	174	183	195	206	229	252	259	264	269	282	287	292	298	310	333	758
1970	64	129	139	150	159	163	172	182	193	215	236	243	247	251	264	268	273	279	290	311	709
1969	60	120	130	140	148	152	160	170	180	200	220	226	230	234	246	250	254	260	270	290	661
50년 이상	55	111	120	129	137	140	148	157	166	185	204	209	213	217	228	231	235	241	250	268	612

건물신축가격기준액 : 690,000원		구조번호 : 4 100 (철근콘크리트조, 리멘조, 석조, 프리캐스트 콘크리트조)																			
지역번호 : 15(개별공시지가 2,000,000원 초과 - 2,500,000원 이하)		위치지수 : 112																			
용도별 분류번호	용도번호 (50)	용도번호 (31)	용도번호 (47)	용도번호 (4)	용도번호 (48)	용도번호 (46)	용도번호 (38)	용도번호 (37)	용도번호 (39)	용도번호 (3)	용도번호 (12)	용도번호 (26)	용도번호 (29)	용도번호 (36)	용도번호 (17)	용도번호 (8)	용도번호 (22)	용도번호 (24)	용도번호 (11)	용도번호 (5)	용도번호 (40)
건축년도	30	60	65	70	74	76	80	85	90	100	110	113	115	117	123	125	127	130	135	145	330
2018	231	463	502	540	571	587	618	656	695	772	850	873	888	904	950	966	981	1,004	1,043	1,120	2,550
2017	227	454	492	530	560	575	605	643	681	757	833	855	870	886	931	946	961	984	1,022	1,098	2,499
2016	222	445	482	519	548	563	593	630	667	741	816	838	853	868	912	927	942	964	1,001	1,075	2,448
2015	217	435	472	508	537	552	581	617	653	726	799	820	835	849	893	908	922	944	980	1,053	2,397
2014	213	426	462	497	526	540	568	604	639	710	782	803	817	831	874	888	902	924	959	1,030	2,346
2013	208	417	452	486	514	528	556	591	625	695	765	785	799	813	855	869	883	904	938	1,008	2,295
2012	204	408	442	476	503	516	544	578	612	680	748	768	782	795	836	850	863	884	918	986	2,244
2011	199	398	431	465	491	505	531	564	598	664	731	751	764	777	817	830	844	863	897	963	2,193
2010	194	389	421	454	480	493	519	551	584	649	714	733	746	759	798	811	824	843	876	941	2,142
2009	190	380	411	443	468	481	506	538	570	633	697	716	728	741	779	792	804	823	855	918	2,091
2008	185	370	401	432	457	469	494	525	556	618	680	698	710	723	760	772	785	803	834	896	2,040
2007	180	361	391	421	446	458	482	512	542	602	663	681	693	705	741	753	765	783	813	874	1,989
2006	176	352	381	411	434	446	469	499	528	587	646	663	675	687	722	734	745	763	792	851	1,938
2005	171	343	371	400	423	434	457	486	514	571	629	646	657	669	703	714	726	743	772	829	1,887
2004	166	333	361	389	411	422	445	472	500	556	612	628	639	651	684	695	706	723	751	806	1,836
2003	162	324	351	378	400	411	432	459	486	540	595	611	622	632	665	676	687	703	730	784	1,785
2002	157	315	341	367	388	399	420	446	472	525	578	593	604	614	646	656	667	683	709	761	1,734
2001	153	306	331	357	377	387	408	433	459	510	561	576	586	596	627	637	647	663	688	739	1,683
2000	148	296	321	346	365	375	395	420	445	494	544	558	568	578	608	618	628	642	667	717	1,632
1999	143	287	311	335	354	364	383	407	431	479	527	541	551	560	589	598	608	622	646	694	1,581
1998	139	278	301	324	343	352	370	394	417	463	510	523	533	542	570	579	588	602	625	672	1,530
1997	134	268	291	313	331	340	358	380	403	448	493	506	515	524	551	560	569	582	605	649	1,479
1996	129	259	281	302	320	328	346	367	389	432	476	489	497	506	532	540	549	562	584	627	1,428
1995	125	250	271	292	308	317	333	354	375	417	459	471	479	488	513	521	529	542	563	605	1,377
1994	120	241	261	281	297	305	321	341	361	401	442	454	462	470	494	502	510	522	542	582	1,326
1993	115	231	251	270	285	293	309	328	347	386	425	436	444	452	475	483	490	502	521	560	1,275
1992	111	222	241	259	274	281	296	315	333	370	408	419	426	434	456	463	471	482	500	537	1,224
1991	106	213	231	248	263	270	284	302	319	355	391	401	408	415	437	444	451	462	479	515	1,173
1990	102	204	221	238	251	258	272	289	306	340	374	384	391	397	418	425	431	442	459	493	1,122
1989	97	194	210	227	240	246	259	275	292	324	357	366	373	379	399	405	412	421	438	470	1,071
1988	92	185	200	216	228	234	247	262	278	309	340	349	355	361	380	386	392	401	417	448	1,020

용도별 분류번호	용도번호 (50)	용도번호 (31)	용도번호 (47)	용도번호 (4)	용도번호 (48)	용도번호 (46)	용도번호 (38)	용도번호 (37)	용도번호 (39)	용도번호 (3)	용도번호 (12)	용도번호 (26)	용도번호 (29)	용도번호 (36)	용도번호 (17)	용도번호 (8)	용도번호 (22)	용도번호 (24)	용도번호 (11)	용도번호 (5)	용도번호 (40)
건축년도	30	60	65	70	74	76	80	85	90	100	110	113	115	117	123	125	127	130	135	145	330
1987	88	176	190	205	217	223	234	249	264	293	323	331	337	343	361	367	372	381	396	425	969
1986	83	166	180	194	205	211	222	236	250	278	306	314	319	325	342	347	353	361	375	403	918
1985	78	157	170	183	194	199	210	223	236	262	289	296	302	307	323	328	333	341	354	380	867
1984	74	148	160	173	182	187	197	210	222	247	272	279	284	289	304	309	314	321	333	358	816
1983	69	139	150	162	171	176	185	197	208	231	255	261	266	271	285	289	294	301	312	336	765
1982	64	129	140	151	160	164	173	183	194	216	238	244	248	253	266	270	274	281	292	313	714
1981	60	120	130	140	148	152	160	170	180	200	221	227	231	235	247	251	255	261	271	291	663
1980	55	111	120	129	137	140	148	157	166	185	204	209	213	217	228	231	235	241	250	268	612
1979	51	102	110	119	125	129	136	144	153	170	187	192	195	198	209	212	215	221	229	246	561
40년 이상	46	92	100	108	114	117	123	131	139	154	170	174	177	180	190	193	196	200	208	224	510

건물신축가격기준액 : 690,000원		구조번호 : 4 100 (스틸하우스조, 철골조, 연와조)																			
지역번호 : 15(개별공시지가 2,000,000원 초과 - 2,500,000원 이하)		위치지수 : 112																			
용도별 분류번호	용도번호 (50)	용도번호 (31)	용도번호 (47)	용도번호 (4)	용도번호 (48)	용도번호 (46)	용도번호 (38)	용도번호 (37)	용도번호 (39)	용도번호 (3)	용도번호 (12)	용도번호 (26)	용도번호 (29)	용도번호 (36)	용도번호 (17)	용도번호 (8)	용도번호 (22)	용도번호 (24)	용도번호 (11)	용도번호 (5)	용도번호 (40)
건축년도	30	60	65	70	74	76	80	85	90	100	110	113	115	117	123	125	127	130	135	145	330
2018	231	463	502	540	571	587	618	656	695	772	850	873	888	904	950	966	981	1,004	1,043	1,120	2,550
2017	224	449	487	524	554	569	599	637	674	749	824	847	862	877	922	937	952	974	1,011	1,086	2,473
2016	217	435	472	508	537	552	581	617	653	726	799	820	835	849	893	908	922	944	980	1,053	2,397
2015	210	421	457	492	520	534	562	597	632	703	773	794	808	822	864	879	893	914	949	1,019	2,320
2014	204	408	442	476	503	516	544	578	612	680	748	768	782	795	836	850	863	884	918	986	2,244
2013	197	394	426	459	486	499	525	558	591	656	722	742	755	768	807	821	834	853	886	952	2,167
2012	190	380	411	443	468	481	506	538	570	633	697	716	728	741	779	792	804	823	855	918	2,091
2011	183	366	396	427	451	463	488	518	549	610	671	689	702	714	750	763	775	793	824	885	2,014
2010	176	352	381	411	434	446	469	499	528	587	646	663	675	687	722	734	745	763	792	851	1,938
2009	169	338	366	394	417	428	451	479	507	564	620	637	648	660	693	705	716	733	761	818	1,861
2008	162	324	351	378	400	411	432	459	486	540	595	611	622	632	665	676	687	703	730	784	1,785
2007	155	310	336	362	383	393	414	440	465	517	569	585	595	605	636	647	657	673	698	750	1,708
2006	148	296	321	346	365	375	395	420	445	494	544	558	568	578	608	618	628	642	667	717	1,632
2005	141	282	306	329	348	358	377	400	424	471	518	532	542	551	579	589	598	612	636	683	1,555
2004	134	268	291	313	331	340	358	380	403	448	493	506	515	524	551	560	569	582	605	649	1,479
2003	127	255	276	297	314	323	340	361	382	425	467	480	488	497	522	531	539	552	573	616	1,402
2002	120	241	261	281	297	305	321	341	361	401	442	454	462	470	494	502	510	522	542	582	1,326
2001	113	227	246	265	280	287	302	321	340	378	416	427	435	443	465	473	480	492	511	549	1,249
2000	106	213	231	248	263	270	284	302	319	355	391	401	408	415	437	444	451	462	479	515	1,173
1999	99	199	215	232	245	252	265	282	299	332	365	375	382	388	408	415	422	431	448	481	1,096
1998	92	185	200	216	228	234	247	262	278	309	340	349	355	361	380	386	392	401	417	448	1,020
1997	85	171	185	200	211	217	228	243	257	285	314	323	328	334	351	357	363	371	386	414	943
1996	78	157	170	183	194	199	210	223	236	262	289	296	302	307	323	328	333	341	354	380	867
1995	71	143	155	167	177	182	191	203	215	239	263	270	275	280	294	299	304	311	323	347	790
1994	64	129	140	151	160	164	173	183	194	216	238	244	248	253	266	270	274	281	292	313	714
1993	57	115	125	135	142	146	154	164	173	193	212	218	222	226	237	241	245	251	260	280	637
1992	51	102	110	119	125	129	136	144	153	170	187	192	195	198	209	212	215	221	229	246	561
1991	44	88	95	102	108	111	117	124	132	146	161	165	168	171	180	183	186	190	198	212	484
1990	37	74	80	86	91	93	98	105	111	123	136	139	142	144	152	154	157	160	166	179	408
1989	30	60	65	70	74	76	80	85	90	100	110	113	115	117	123	125	127	130	135	145	331
30년 이상	23	46	50	54	57	58	61	65	69	77	85	87	88	90	95	96	98	100	104	112	255

건물신축가격기준액 : 690,000원		구조번호 : 5 90 (보강콘크리트조, 횡토조, 보강블록조, ALC조, 시멘트벽돌조)																			
지역번호 : 15(개별공시지가 2,000,000원 초과 - 2,500,000원 이하)		위치지수 : 112																			
용도별 분류번호	용도번호 (50)	용도번호 (31)	용도번호 (47)	용도번호 (4)	용도번호 (48)	용도번호 (46)	용도번호 (38)	용도번호 (37)	용도번호 (39)	용도번호 (3)	용도번호 (12)	용도번호 (26)	용도번호 (29)	용도번호 (36)	용도번호 (17)	용도번호 (8)	용도번호 (22)	용도번호 (24)	용도번호 (11)	용도번호 (5)	용도번호 (40)
건축년도	30	60	65	70	74	76	80	85	90	100	110	113	115	117	123	125	127	130	135	145	330
2018	208	417	452	486	514	528	556	591	625	695	765	785	799	813	855	869	883	904	938	1,008	2,295
2017	202	404	438	472	499	512	539	573	607	674	742	762	775	789	829	843	856	877	910	978	2,226
2016	196	392	424	457	483	496	523	555	588	653	719	738	751	764	804	817	830	849	882	947	2,157
2015	189	379	411	443	468	481	506	537	569	632	696	715	727	740	778	791	803	822	854	917	2,088
2014	183	367	397	428	452	465	489	520	550	612	673	691	703	716	752	765	777	795	826	887	2,019
2013	177	354	384	413	437	449	472	502	532	591	650	668	679	691	727	738	750	768	798	857	1,950
2012	171	342	370	399	422	433	456	484	513	570	627	644	655	667	701	712	724	741	769	826	1,882
2011	164	329	357	384	406	417	439	467	494	549	604	620	631	642	675	686	697	714	741	796	1,813
2010	158	317	343	370	391	401	422	449	475	528	581	597	607	618	650	660	671	687	713	766	1,744
2009	152	304	330	355	375	385	406	431	456	507	558	573	583	594	624	634	644	660	685	736	1,675
2008	146	292	316	340	360	370	389	413	438	486	535	550	559	569	598	608	618	632	657	705	1,606
2007	139	279	302	326	344	354	372	396	419	465	512	526	535	545	573	582	591	605	629	675	1,537
2006	133	267	289	311	329	338	356	378	400	445	489	503	511	520	547	556	565	578	600	645	1,468
2005	127	254	275	296	313	322	339	360	381	424	466	479	487	496	521	530	538	551	572	615	1,400
2004	121	242	262	282	298	306	322	342	363	403	443	455	463	471	496	504	512	524	544	584	1,331
2003	114	229	248	267	283	290	306	325	344	382	420	432	439	447	470	478	485	497	516	554	1,262
2002	108	217	235	253	267	274	289	307	325	361	397	408	415	423	444	452	459	470	488	524	1,193
2001	102	204	221	238	252	259	272	289	306	340	374	385	391	398	419	426	432	443	460	494	1,124
2000	95	191	207	223	236	243	255	271	287	319	351	361	367	374	393	399	406	415	431	463	1,055
1999	89	179	194	209	221	227	239	254	269	299	328	337	343	349	367	373	379	388	403	433	986
1998	83	166	180	194	205	211	222	236	250	278	306	314	319	325	342	347	353	361	375	403	918
1997	77	154	167	180	190	195	205	218	231	257	283	290	295	301	316	321	326	334	347	373	849
1996	70	141	153	165	174	179	189	201	212	236	260	267	271	276	290	295	300	307	319	342	780
1995	64	129	140	150	159	163	172	183	194	215	237	243	247	252	265	269	273	280	291	312	711
1994	58	116	126	136	144	148	155	165	175	194	214	220	223	227	239	243	247	253	262	282	642
1993	52	104	113	121	128	132	139	147	156	173	191	196	199	203	213	217	220	226	234	252	573
1992	45	91	99	107	113	116	122	130	137	153	168	172	175	179	188	191	194	198	206	221	504
1991	39	79	85	92	97	100	105	112	118	132	145	149	151	154	162	165	167	171	178	191	436
1990	33	66	72	77	82	84	89	94	100	111	122	125	127	130	136	139	141	144	150	161	367
1989	27	54	58	63	66	68	72	76	81	90	99	102	103	105	111	113	114	117	122	131	298
30년 이상	20	41	45	48	51	52	55	59	62	69	76	78	79	81	85	86	88	90	93	100	229

건물신축가격기준액 : 690,000원		구조번호 : 6 78 (목조)																			
지역번호 : 15(개별공시지가 2,000,000원 초과 - 2,500,000원 이하)		위치지수 : 112																			
용도별 분류번호	용도번호 (50)	용도번호 (31)	용도번호 (47)	용도번호 (4)	용도번호 (48)	용도번호 (46)	용도번호 (38)	용도번호 (37)	용도번호 (39)	용도번호 (3)	용도번호 (12)	용도번호 (26)	용도번호 (29)	용도번호 (36)	용도번호 (17)	용도번호 (8)	용도번호 (22)	용도번호 (24)	용도번호 (11)	용도번호 (5)	용도번호 (40)
건축년도	30	60	65	70	74	76	80	85	90	100	110	113	115	117	123	125	127	130	135	145	330
2018	180	361	391	421	446	458	482	512	542	602	663	681	693	705	741	753	765	783	813	874	1,989
2017	175	350	380	409	432	444	467	496	526	584	643	660	672	684	719	730	742	760	789	847	1,929
2016	169	339	368	396	419	430	453	481	509	566	623	640	651	662	696	708	719	736	764	821	1,869
2015	164	329	356	383	405	416	438	466	493	548	603	619	630	641	674	685	696	713	740	795	1,810
2014	159	318	344	371	392	403	424	450	477	530	583	599	610	620	652	663	673	689	716	769	1,750
2013	153	307	333	358	379	389	409	435	461	512	563	578	589	599	630	640	650	666	691	742	1,690
2012	148	296	321	345	365	375	395	420	444	494	543	558	568	578	607	617	627	642	667	716	1,631
2011	142	285	309	333	352	361	380	404	428	476	523	538	547	557	585	595	604	619	642	690	1,571
2010	137	274	297	320	339	348	366	389	412	458	503	517	526	535	563	572	581	595	618	664	1,511
2009	132	264	286	308	325	334	352	374	396	440	484	497	506	514	541	550	558	572	594	638	1,452
2008	126	253	274	295	312	320	337	358	379	421	464	476	485	493	518	527	535	548	569	611	1,392
2007	121	242	262	282	298	306	323	343	363	403	444	456	464	472	496	504	512	525	545	585	1,332
2006	115	231	250	270	285	293	308	327	347	385	424	435	443	451	474	482	489	501	520	559	1,273
2005	110	220	239	257	272	279	294	312	330	367	404	415	422	430	452	459	466	478	496	533	1,213
2004	104	209	227	244	258	265	279	297	314	349	384	395	402	409	430	437	444	454	471	506	1,153
2003	99	198	215	232	245	251	265	281	298	331	364	374	381	387	407	414	421	430	447	480	1,094
2002	94	188	203	219	231	238	250	266	282	313	344	354	360	366	385	391	398	407	423	454	1,034
2001	88	177	191	206	218	224	236	251	265	295	324	333	339	345	363	369	375	383	398	428	974
2000	83	166	180	194	205	210	221	235	249	277	305	313	318	324	341	346	352	360	374	402	915
1999	77	155	168	181	191	196	207	220	233	259	285	292	298	303	318	323	329	336	349	375	855
1998	72	144	156	168	178	183	192	204	217	241	265	272	277	282	296	301	306	313	325	349	795
1997	66	133	144	156	165	169	178	189	200	223	245	252	256	260	274	278	283	289	301	323	735
1996	61	122	133	143	151	155	163	174	184	204	225	231	235	239	252	256	260	266	276	297	676
1995	56	112	121	130	138	142	149	158	168	186	205	211	214	218	229	233	237	242	252	270	616
1994	50	101	109	118	124	128	135	143	151	168	185	190	194	197	207	210	214	219	227	244	556
1993	45	90	97	105	111	114	120	128	135	150	165	170	173	176	185	188	191	195	203	218	497
1992	39	79	86	92	98	100	106	112	119	132	145	149	152	155	163	165	168	172	179	192	437
1991	34	68	74	80	84	87	91	97	103	114	125	129	131	133	140	143	145	148	154	166	377
1990	28	57	62	67	71	73	77	81	86	96	106	108	110	112	118	120	122	125	130	139	318
1989	23	47	50	54	57	59	62	66	70	78	86	88	90	91	96	97	99	101	105	113	258
30년 이상	18	36	39	42	44	45	48	51	54	60	66	68	69	70	74	75	76	78	81	87	198

건물신축가격기준액 : 690,000원		구조번호 : 7 60 (경량철골조, 시멘트블록조)																			
지역번호 : 15(개별공시지가 2,000,000원 초과 - 2,500,000원 이하)		위치지수 : 112																			
용도별 분류번호	용도번호 (50)	용도번호 (31)	용도번호 (47)	용도번호 (4)	용도번호 (48)	용도번호 (46)	용도번호 (38)	용도번호 (37)	용도번호 (39)	용도번호 (3)	용도번호 (12)	용도번호 (26)	용도번호 (29)	용도번호 (36)	용도번호 (17)	용도번호 (8)	용도번호 (22)	용도번호 (24)	용도번호 (11)	용도번호 (5)	용도번호 (40)
건축년도	30	60	65	70	74	76	80	85	90	100	110	113	115	117	123	125	127	130	135	145	330
2018	139	278	301	324	343	352	370	394	417	463	510	523	533	542	570	579	588	602	625	672	1,530
2017	132	265	287	309	327	336	354	376	398	442	487	500	509	518	544	553	562	575	597	642	1,461
2016	126	253	274	295	312	320	337	358	379	421	464	476	485	493	518	527	535	548	569	611	1,392
2015	120	240	260	280	296	304	320	340	360	401	441	453	461	469	493	501	509	521	541	581	1,323
2014	114	228	247	266	281	288	304	323	342	380	418	429	437	444	467	475	482	494	513	551	1,254
2013	107	215	233	251	265	273	287	305	323	359	395	406	413	420	442	449	456	467	485	521	1,185
2012	101	203	220	236	250	257	270	287	304	338	372	382	389	396	416	423	429	440	456	490	1,117
2011	95	190	206	222	235	241	254	269	285	317	349	358	365	371	390	397	403	412	428	460	1,048
2010	89	178	192	207	219	225	237	252	267	296	326	335	341	347	365	370	376	385	400	430	979
2009	82	165	179	193	204	209	220	234	248	275	303	311	317	322	339	344	350	358	372	400	910
2008	76	153	165	178	188	193	204	216	229	255	280	288	293	298	313	318	323	331	344	369	841
2007	70	140	152	163	173	177	187	199	210	234	257	264	269	273	288	292	297	304	316	339	772
2006	63	127	138	149	157	162	170	181	191	213	234	241	245	249	262	266	270	277	287	309	703
2005	57	115	125	134	142	146	153	163	173	192	211	217	221	225	236	240	244	250	259	279	635
2004	51	102	111	120	126	130	137	145	154	171	188	193	197	200	211	214	217	223	231	248	566
2003	45	90	97	105	111	114	120	128	135	150	165	170	173	176	185	188	191	195	203	218	497
2002	38	77	84	90	96	98	103	110	116	129	142	146	149	151	159	162	164	168	175	188	428
2001	32	65	70	76	80	82	87	92	98	108	119	123	125	127	134	136	138	141	147	157	359
2000	26	52	57	61	65	66	70	74	79	88	96	99	101	103	108	110	111	114	118	127	290
1999	20	40	43	47	49	51	53	57	60	67	73	75	77	78	82	84	85	87	90	97	221
20년 이상	13	27	30	32	34	35	37	39	41	46	51	52	53	54	57	57	58	60	62	67	153

건물신축가격기준액 : 690,000원		구조번호 : 7 60 (와이어패널조)																			
지역번호 : 15(개별공시지가 2,000,000원 초과 - 2,500,000원 이하)																		위치지수 : 112			
용도별 분류번호	용도번호 (50)	용도번호 (31)	용도번호 (47)	용도번호 (4)	용도번호 (48)	용도번호 (46)	용도번호 (38)	용도번호 (37)	용도번호 (39)	용도번호 (3)	용도번호 (12)	용도번호 (26)	용도번호 (29)	용도번호 (36)	용도번호 (17)	용도번호 (8)	용도번호 (22)	용도번호 (24)	용도번호 (11)	용도번호 (5)	용도번호 (40)
건축년도	30	60	65	70	74	76	80	85	90	100	110	113	115	117	123	125	127	130	135	145	330
2018	139	278	301	324	343	352	370	394	417	463	510	523	533	542	570	579	588	602	625	672	1,530
2017	134	269	292	314	332	341	359	382	404	449	494	508	517	526	553	562	571	584	607	652	1,484
2016	130	261	283	305	322	331	348	370	392	435	479	492	501	509	536	544	553	566	588	631	1,438
2015	126	253	274	295	312	320	337	358	379	421	464	476	485	493	518	527	535	548	569	611	1,392
2014	122	244	265	285	301	310	326	346	367	408	448	461	469	477	501	510	518	530	550	591	1,346
2013	118	236	256	275	291	299	315	335	354	394	433	445	453	461	484	492	500	512	532	571	1,300
2012	114	228	247	266	281	288	304	323	342	380	418	429	437	444	467	475	482	494	513	551	1,254
2011	109	219	238	256	271	278	293	311	329	366	402	413	421	428	450	457	465	476	494	531	1,208
2010	105	211	229	246	260	267	281	299	317	352	387	398	405	412	433	440	447	458	475	510	1,162
2009	101	203	220	236	250	257	270	287	304	338	372	382	389	396	416	423	429	440	456	490	1,117
2008	97	194	210	227	240	246	259	275	292	324	357	366	373	379	399	405	412	421	438	470	1,071
2007	93	186	201	217	229	236	248	264	279	310	341	351	357	363	382	388	394	403	419	450	1,025
2006	89	178	192	207	219	225	237	252	267	296	326	335	341	347	365	370	376	385	400	430	979
2005	84	169	183	197	209	214	226	240	254	282	311	319	325	330	347	353	359	367	381	410	933
2004	80	161	174	188	199	204	215	228	242	268	295	303	309	314	330	336	341	349	363	389	887
2003	76	153	165	178	188	193	204	216	229	255	280	288	293	298	313	318	323	331	344	369	841
2002	72	144	156	168	178	183	192	204	217	241	265	272	277	282	296	301	306	313	325	349	795
2001	68	136	147	159	168	172	181	193	204	227	249	256	261	265	279	284	288	295	306	329	749
2000	63	127	138	149	157	162	170	181	191	213	234	241	245	249	262	266	270	277	287	309	703
1999	59	119	129	139	147	151	159	169	179	199	219	225	229	233	245	249	253	259	269	289	657
1998	55	111	120	129	137	140	148	157	166	185	204	209	213	217	228	231	235	241	250	268	612
1997	51	102	111	120	126	130	137	145	154	171	188	193	197	200	211	214	217	223	231	248	566
1996	47	94	102	110	116	119	126	134	141	157	173	178	181	184	193	197	200	204	212	228	520
1995	43	86	93	100	106	109	114	122	129	143	158	162	165	168	176	179	182	186	194	208	474
1994	38	77	84	90	96	98	103	110	116	129	142	146	149	151	159	162	164	168	175	188	428
1993	34	69	75	81	85	88	92	98	104	115	127	130	133	135	142	144	147	150	156	168	382
1992	30	61	66	71	75	77	81	86	91	102	112	115	117	119	125	127	129	132	137	147	336
1991	26	52	57	61	65	66	70	74	79	88	96	99	101	103	108	110	111	114	118	127	290
1990	22	44	48	51	54	56	59	63	66	74	81	83	85	86	91	92	94	96	100	107	244
1989	18	36	39	42	44	45	48	51	54	60	66	68	69	70	74	75	76	78	81	87	198
30년 이상	13	27	30	32	34	35	37	39	41	46	51	52	53	54	57	58	60	62	67	67	153

건물신축가격기준액 : 690,000원		구조번호 : 8 50 (조립식패널조, FRP 패널조)																			
지역번호 : 15(개별공시지가 2,000,000원 초과 - 2,500,000원 이하)		위치지수 : 112																			
용도별 분류번호	용도번호 (50)	용도번호 (31)	용도번호 (47)	용도번호 (4)	용도번호 (48)	용도번호 (46)	용도번호 (38)	용도번호 (37)	용도번호 (39)	용도번호 (3)	용도번호 (12)	용도번호 (26)	용도번호 (29)	용도번호 (36)	용도번호 (17)	용도번호 (8)	용도번호 (22)	용도번호 (24)	용도번호 (11)	용도번호 (5)	용도번호 (40)
건축년도	30	60	65	70	74	76	80	85	90	100	110	113	115	117	123	125	127	130	135	145	330
2018	115	231	251	270	285	293	309	328	347	386	425	436	444	452	475	483	490	502	521	560	1,275
2017	110	221	239	258	273	280	295	313	332	369	405	416	424	431	453	461	468	479	498	535	1,217
2016	105	210	228	246	260	267	281	298	316	351	386	397	404	411	432	439	446	457	474	509	1,160
2015	100	200	217	233	247	254	267	284	300	334	367	377	384	391	411	417	424	434	451	484	1,102
2014	95	190	205	221	234	240	253	269	285	316	348	358	364	370	389	396	402	411	427	459	1,045
2013	89	179	194	209	221	227	239	254	269	299	329	338	344	350	368	374	380	389	404	434	988
2012	84	169	183	197	208	214	225	239	253	282	310	318	324	330	346	352	358	366	380	409	930
2011	79	158	172	185	195	201	211	224	238	264	291	299	304	309	325	330	336	344	357	383	873
2010	74	148	160	173	182	187	197	210	222	247	272	279	284	289	304	309	314	321	333	358	816
2009	68	137	149	160	170	174	183	195	206	229	252	259	264	268	282	287	291	298	310	333	758
2008	63	127	138	148	157	161	170	180	191	212	233	240	244	248	261	265	269	276	286	308	701
2007	58	117	126	136	144	148	156	165	175	195	214	220	224	228	240	243	247	253	263	282	643
2006	53	106	115	124	131	135	142	151	159	177	195	200	204	207	218	222	225	231	239	257	586
2005	48	96	104	112	118	121	128	136	144	160	176	181	184	187	197	200	203	208	216	232	529
2004	42	85	92	100	105	108	114	121	128	142	157	161	164	167	175	178	181	185	193	207	471
2003	37	75	81	87	92	95	100	106	113	125	138	141	144	146	154	156	159	163	169	182	414
2002	32	64	70	75	80	82	86	91	97	108	119	122	124	126	133	135	137	140	146	156	357
2001	27	54	59	63	67	69	72	77	81	90	99	102	104	106	111	113	115	118	122	131	299
2000	22	44	47	51	54	55	58	62	66	73	80	82	84	85	90	91	93	95	99	106	242
1999	16	33	36	39	41	42	44	47	50	56	61	63	64	65	68	70	71	72	75	81	184
20년 이상	11	23	25	27	28	29	30	32	34	38	42	43	44	45	47	48	49	50	52	56	127

(단위 : 천 원)

건물신축가격기준액 : 690,000원

구조번호 : 9 40 (석회 및 흙벽돌조, 돌담 및 토담조)

지역번호 : 15(개별공시지가 2,000,000원 초과 - 2,500,000원 이하)

위치지수 : 112

용도별 분류번호	용도번호 (50)	용도번호 (31)	용도번호 (47)	용도번호 (4)	용도번호 (48)	용도번호 (46)	용도번호 (38)	용도번호 (37)	용도번호 (39)	용도번호 (3)	용도번호 (12)	용도번호 (26)	용도번호 (29)	용도번호 (36)	용도번호 (17)	용도번호 (8)	용도번호 (22)	용도번호 (24)	용도번호 (11)	용도번호 (5)	용도번호 (40)
건축년도	30	60	65	70	74	76	80	85	90	100	110	113	115	117	123	125	127	130	135	145	330
2018	92	185	200	216	228	234	247	262	278	309	340	349	355	361	380	386	392	401	417	448	1,020
2017	84	168	182	196	208	213	225	239	253	281	309	317	323	329	345	351	357	365	379	407	928
2016	76	152	164	177	187	192	202	215	228	253	278	286	291	296	311	316	321	329	342	367	836
2015	67	135	146	157	166	171	180	191	203	225	248	254	259	264	277	282	286	293	304	327	744
2014	59	118	128	138	146	150	158	168	178	197	217	223	227	231	243	247	251	257	267	286	652
2013	51	102	110	119	125	129	136	144	153	170	187	192	195	198	209	212	215	221	229	246	561
2012	42	85	92	99	105	108	113	120	127	142	156	160	163	166	174	177	180	184	191	206	469
2011	34	68	74	80	84	86	91	97	102	114	125	129	131	133	140	142	145	148	154	165	377
2010	25	51	56	60	64	65	69	73	77	86	95	97	99	101	106	108	109	112	116	125	285
2009	17	35	38	41	43	44	46	49	52	58	64	66	67	68	72	73	74	76	79	85	193
10년 이상	9	18	20	21	22	23	24	26	27	30	34	34	35	36	38	38	39	40	41	44	102

건물신축가격기준액 : 690,000원		구조번호 : 10 30 (컨테이너건물)																			
지역번호 : 15(개별공시지가 2,000,000원 초과 - 2,500,000원 이하)		위치지수 : 112																			
용도별 분류번호	용도번호 (50)	용도번호 (31)	용도번호 (47)	용도번호 (4)	용도번호 (48)	용도번호 (46)	용도번호 (38)	용도번호 (37)	용도번호 (39)	용도번호 (3)	용도번호 (12)	용도번호 (26)	용도번호 (29)	용도번호 (36)	용도번호 (17)	용도번호 (8)	용도번호 (22)	용도번호 (24)	용도번호 (11)	용도번호 (5)	용도번호 (40)
건축년도	30	60	65	70	74	76	80	85	90	100	110	113	115	117	123	125	127	130	135	145	330
2018	69	139	150	162	171	176	185	197	208	231	255	261	266	271	285	289	294	301	312	336	765
2017	63	126	137	147	156	160	168	179	189	210	232	238	242	246	259	263	267	274	284	305	696
2016	57	114	123	133	140	144	152	161	171	190	209	214	218	222	233	237	241	247	256	275	627
2015	50	101	110	118	125	128	135	143	152	169	186	191	194	198	208	211	214	220	228	245	558
2014	44	89	96	103	109	112	118	126	133	148	163	167	170	173	182	185	188	192	200	215	489
2013	38	76	82	89	94	96	102	108	114	127	140	144	146	149	156	159	161	165	172	184	420
2012	31	63	69	74	78	81	85	90	95	106	117	120	122	124	131	133	135	138	143	154	351
2011	25	51	55	60	63	65	68	72	77	85	94	96	98	100	105	107	108	111	115	124	283
2010	19	38	42	45	48	49	51	55	58	64	71	73	74	75	79	81	82	84	87	94	214
2009	13	26	28	30	32	33	35	37	39	44	48	49	50	51	54	55	55	57	59	63	145
10년 이상	6	13	15	16	17	17	18	19	20	23	25	26	26	27	28	28	29	30	31	33	76

건물신축가격기준액 : 690,000원		구조번호 : 11 25 (철파이프조)																			
지역번호 : 15(개별공시지가 2,000,000원 초과 - 2,500,000원 이하)		위치지수 : 112																			
용도별 분류번호	용도번호 (50)	용도번호 (31)	용도번호 (47)	용도번호 (4)	용도번호 (48)	용도번호 (46)	용도번호 (38)	용도번호 (37)	용도번호 (39)	용도번호 (3)	용도번호 (12)	용도번호 (26)	용도번호 (29)	용도번호 (36)	용도번호 (17)	용도번호 (8)	용도번호 (22)	용도번호 (24)	용도번호 (11)	용도번호 (5)	용도번호 (40)
건축년도	30	60	65	70	74	76	80	85	90	100	110	113	115	117	123	125	127	130	135	145	330
2018	57	115	125	135	142	146	154	164	173	193	212	218	222	226	237	241	245	251	260	280	637
2017	52	105	114	123	130	133	140	149	158	175	193	198	202	205	216	219	223	228	237	254	580
2016	47	95	102	110	117	120	126	134	142	158	174	179	182	185	194	198	201	205	213	229	522
2015	42	84	91	98	104	107	112	119	126	141	155	159	162	165	173	176	179	183	190	204	465
2014	37	74	80	86	91	93	98	105	111	123	136	139	142	144	152	154	157	160	166	179	408
2013	31	63	69	74	78	80	85	90	95	106	116	120	122	124	130	132	134	138	143	154	350
2012	26	53	57	62	65	67	71	75	79	88	97	100	102	103	109	111	112	115	119	128	293
2011	21	42	46	50	52	54	57	60	64	71	78	80	82	83	87	89	90	92	96	103	235
2010	16	32	35	37	40	41	43	45	48	54	59	61	62	63	66	67	68	70	73	78	178
2009	11	22	23	25	27	27	29	31	33	36	40	41	42	42	45	45	46	47	49	53	121
10년 이상	5	11	12	13	14	14	15	16	17	19	21	21	22	22	23	24	24	25	26	28	63

건물신축가격기준액 : 690,000원		구조번호 : 1 140 (통나무조)																			
지역번호 : 16(개별공시지가 2,500,000원 초과 - 3,000,000원 이하)		위치지수 : 115																			
용도별 분류번호	용도번호 (50)	용도번호 (31)	용도번호 (47)	용도번호 (4)	용도번호 (48)	용도번호 (46)	용도번호 (38)	용도번호 (37)	용도번호 (39)	용도번호 (3)	용도번호 (12)	용도번호 (26)	용도번호 (29)	용도번호 (36)	용도번호 (17)	용도번호 (8)	용도번호 (22)	용도번호 (24)	용도번호 (11)	용도번호 (5)	용도번호 (40)
건축년도	30	60	65	70	74	76	80	85	90	100	110	113	115	117	123	125	127	130	135	145	330
2018	333	666	722	777	822	844	888	944	999	1,110	1,221	1,255	1,277	1,299	1,366	1,388	1,410	1,444	1,499	1,610	3,665
2017	327	655	710	765	808	830	874	929	983	1,093	1,202	1,235	1,257	1,278	1,344	1,366	1,388	1,421	1,475	1,585	3,607
2016	322	645	698	752	795	817	860	914	967	1,075	1,182	1,215	1,236	1,258	1,322	1,344	1,365	1,397	1,451	1,559	3,548
2015	317	634	687	740	782	803	846	898	951	1,057	1,163	1,195	1,216	1,237	1,300	1,321	1,343	1,374	1,427	1,533	3,490
2014	311	623	675	727	769	790	831	883	935	1,039	1,143	1,174	1,195	1,216	1,278	1,299	1,320	1,351	1,403	1,507	3,431
2013	306	613	664	715	756	776	817	868	919	1,022	1,124	1,154	1,175	1,195	1,257	1,277	1,297	1,328	1,379	1,481	3,372
2012	301	602	652	702	743	763	803	853	903	1,004	1,104	1,134	1,154	1,174	1,235	1,255	1,275	1,305	1,355	1,456	3,314
2011	295	591	641	690	729	749	789	838	887	986	1,085	1,114	1,134	1,154	1,213	1,233	1,252	1,282	1,331	1,430	3,255
2010	290	581	629	678	716	736	774	823	871	968	1,065	1,094	1,114	1,133	1,191	1,210	1,230	1,259	1,307	1,404	3,196
2009	285	570	618	665	703	722	760	808	855	950	1,046	1,074	1,093	1,112	1,169	1,188	1,207	1,236	1,283	1,378	3,138
2008	279	559	606	653	690	709	746	793	839	933	1,026	1,054	1,073	1,091	1,147	1,166	1,185	1,213	1,259	1,353	3,079
2007	274	549	594	640	677	695	732	778	823	915	1,006	1,034	1,052	1,070	1,125	1,144	1,162	1,189	1,235	1,327	3,020
2006	269	538	583	628	664	682	718	762	807	897	987	1,014	1,032	1,050	1,104	1,122	1,139	1,166	1,211	1,301	2,962
2005	263	527	571	615	651	668	703	747	791	879	967	994	1,011	1,029	1,082	1,099	1,117	1,143	1,187	1,275	2,903
2004	258	517	560	603	637	655	689	732	775	862	948	974	991	1,008	1,060	1,077	1,094	1,120	1,163	1,249	2,844
2003	253	506	548	590	624	641	675	717	759	844	928	954	970	987	1,038	1,055	1,072	1,097	1,139	1,224	2,786
2002	247	495	537	578	611	628	661	702	743	826	909	933	950	967	1,016	1,033	1,049	1,074	1,115	1,198	2,727
2001	242	485	525	566	598	614	646	687	727	808	889	913	930	946	994	1,010	1,027	1,051	1,091	1,172	2,668
2000	237	474	514	553	585	601	632	672	711	790	870	893	909	925	972	988	1,004	1,028	1,067	1,146	2,610
1999	231	463	502	541	572	587	618	657	695	773	850	873	889	904	951	966	981	1,005	1,043	1,121	2,551
1998	226	453	491	528	559	574	604	642	679	755	830	853	868	883	929	944	959	982	1,019	1,095	2,492
1997	221	442	479	516	545	560	590	626	663	737	811	833	848	863	907	922	936	958	995	1,069	2,434
1996	215	431	467	503	532	547	575	611	647	719	791	813	827	842	885	899	914	935	971	1,043	2,375
1995	210	421	456	491	519	533	561	596	631	702	772	793	807	821	863	877	891	912	947	1,018	2,316
1994	205	410	444	479	506	520	547	581	615	684	752	773	786	800	841	855	869	889	923	992	2,258
1993	199	399	433	466	493	506	533	566	599	666	733	753	766	779	819	833	846	866	899	966	2,199
1992	194	389	421	454	480	493	519	551	583	648	713	733	746	759	797	810	823	843	875	940	2,140
1991	189	378	410	441	466	479	504	536	567	630	694	713	725	738	776	788	801	820	851	914	2,082
1990	183	367	398	429	453	466	490	521	551	613	674	692	705	717	754	766	778	797	827	889	2,023
1989	178	357	387	416	440	452	476	506	535	595	654	672	684	696	732	744	756	774	803	863	1,964
1988	173	346	375	404	427	439	462	491	519	577	635	652	664	675	710	722	733	750	779	837	1,906

용도별 분류번호	용도번호 (50)	용도번호 (31)	용도번호 (47)	용도번호 (4)	용도번호 (48)	용도번호 (46)	용도번호 (38)	용도번호 (37)	용도번호 (39)	용도번호 (3)	용도번호 (12)	용도번호 (26)	용도번호 (29)	용도번호 (36)	용도번호 (17)	용도번호 (8)	용도번호 (22)	용도번호 (24)	용도번호 (11)	용도번호 (5)	용도번호 (40)
건축년도	30	60	65	70	74	76	80	85	90	100	110	113	115	117	123	125	127	130	135	145	330
1987	167	335	363	391	414	425	447	475	503	559	615	632	643	655	688	699	711	727	755	811	1,847
1986	162	325	352	379	401	412	433	460	487	542	596	612	623	634	666	677	688	704	731	786	1,788
1985	157	314	340	367	388	398	419	445	471	524	576	592	602	613	644	655	665	681	707	760	1,730
1984	151	303	329	354	374	384	405	430	455	506	557	572	582	592	623	633	643	658	683	734	1,671
1983	146	293	317	342	361	371	391	415	439	488	537	552	562	571	601	610	620	635	659	708	1,613
1982	141	282	306	329	348	357	376	400	423	471	518	532	541	551	579	588	598	612	635	682	1,554
1981	135	271	294	317	335	344	362	385	407	453	498	512	521	530	557	566	575	589	611	657	1,495
1980	130	261	283	304	322	330	348	370	391	435	479	492	500	509	535	544	553	566	587	631	1,437
1979	125	250	271	292	309	317	334	355	375	417	459	471	480	488	513	522	530	543	563	605	1,378
1978	119	239	259	279	295	303	319	339	359	399	439	451	459	467	491	499	507	519	539	579	1,319
1977	114	229	248	267	282	290	305	324	343	382	420	431	439	447	470	477	485	496	515	554	1,261
1976	109	218	236	255	269	276	291	309	327	364	400	411	419	426	448	455	462	473	491	528	1,202
1975	103	207	225	242	256	263	277	294	311	346	381	391	398	405	426	433	440	450	467	502	1,143
1974	98	197	213	230	243	249	263	279	295	328	361	371	378	384	404	411	417	427	443	476	1,085
1973	93	186	202	217	230	236	248	264	279	311	342	351	357	363	382	388	395	404	419	451	1,026
1972	87	175	190	205	217	222	234	249	263	293	322	331	337	343	360	366	372	381	395	425	967
1971	82	165	179	192	203	209	220	234	247	275	303	311	316	322	338	344	349	358	371	399	909
1970	77	154	167	180	190	195	206	219	231	257	283	291	296	301	317	322	327	335	347	373	850
1969	71	143	155	167	177	182	191	203	215	239	263	271	275	280	295	299	304	311	323	347	791
50년 이상	66	133	144	155	164	168	177	188	199	222	244	251	255	259	273	277	282	288	299	322	733

건물신축가격기준액 : 690,000원		구조번호 : 2 125 (목구조)																			
지역번호 : 16(개별공시지가 2,500,000원 초과 - 3,000,000원 이하)		위치지수 : 115																			
용도별 분류번호	용도번호 (50)	용도번호 (31)	용도번호 (47)	용도번호 (4)	용도번호 (48)	용도번호 (46)	용도번호 (38)	용도번호 (37)	용도번호 (39)	용도번호 (3)	용도번호 (12)	용도번호 (26)	용도번호 (29)	용도번호 (36)	용도번호 (17)	용도번호 (8)	용도번호 (22)	용도번호 (24)	용도번호 (11)	용도번호 (5)	용도번호 (40)
건축년도	30	60	65	70	74	76	80	85	90	100	110	113	115	117	123	125	127	130	135	145	330
2018	297	595	644	694	733	753	793	843	892	991	1,091	1,120	1,140	1,160	1,220	1,239	1,259	1,289	1,339	1,438	3,273
2017	291	583	631	680	719	738	777	826	874	972	1,069	1,098	1,117	1,137	1,195	1,215	1,234	1,263	1,312	1,409	3,207
2016	285	571	618	666	704	723	761	809	856	952	1,047	1,075	1,095	1,114	1,171	1,190	1,209	1,237	1,285	1,380	3,142
2015	279	559	606	652	689	708	745	792	839	932	1,025	1,053	1,072	1,090	1,146	1,165	1,184	1,212	1,258	1,351	3,076
2014	273	547	593	638	675	693	730	775	821	912	1,003	1,031	1,049	1,067	1,122	1,140	1,158	1,186	1,231	1,323	3,011
2013	267	535	580	624	660	678	714	758	803	892	981	1,008	1,026	1,044	1,098	1,115	1,133	1,160	1,205	1,294	2,945
2012	261	523	567	610	645	663	698	741	785	872	960	986	1,003	1,021	1,073	1,091	1,108	1,134	1,178	1,265	2,880
2011	255	511	554	597	631	648	682	725	767	853	938	963	980	998	1,049	1,066	1,083	1,108	1,151	1,236	2,814
2010	249	499	541	583	616	633	666	708	749	833	916	941	958	974	1,024	1,041	1,058	1,083	1,124	1,208	2,749
2009	244	488	528	569	601	618	650	691	732	813	894	919	935	951	1,000	1,016	1,032	1,057	1,098	1,179	2,684
2008	238	476	515	555	587	603	634	674	714	793	872	896	912	928	976	991	1,007	1,031	1,071	1,150	2,618
2007	232	464	502	541	572	587	618	657	696	773	851	874	889	905	951	967	982	1,005	1,044	1,121	2,553
2006	226	452	489	527	557	572	603	640	678	753	829	851	866	881	927	942	957	979	1,017	1,093	2,487
2005	220	440	477	513	543	557	587	623	660	733	807	829	844	858	902	917	932	954	990	1,064	2,422
2004	214	428	464	499	528	542	571	607	642	714	785	806	821	835	878	892	906	928	964	1,035	2,356
2003	208	416	451	486	513	527	555	590	624	694	763	784	798	812	854	867	881	902	937	1,006	2,291
2002	202	404	438	472	499	512	539	573	607	674	741	762	775	789	829	843	856	876	910	977	2,225
2001	196	392	425	458	484	497	523	556	589	654	720	739	752	765	805	818	831	851	883	949	2,160
2000	190	380	412	444	469	482	507	539	571	634	698	717	730	742	780	793	806	825	856	920	2,094
1999	184	368	399	430	455	467	491	522	553	614	676	694	707	719	756	768	781	799	830	891	2,029
1998	178	357	386	416	440	452	476	505	535	595	654	672	684	696	732	743	755	773	803	862	1,963
1997	172	345	373	402	425	437	460	488	517	575	632	650	661	673	707	719	730	747	776	834	1,898
1996	166	333	361	388	411	422	444	472	499	555	610	627	638	649	683	694	705	722	749	805	1,832
1995	160	321	348	374	396	407	428	455	482	535	589	605	615	626	658	669	680	696	723	776	1,767
1994	154	309	335	361	381	391	412	438	464	515	567	582	593	603	634	644	655	670	696	747	1,702
1993	148	297	322	347	366	376	396	421	446	495	545	560	570	580	610	619	629	644	669	719	1,636
1992	142	285	309	333	352	361	380	404	428	476	523	537	547	557	585	595	604	618	642	690	1,571
1991	136	273	296	319	337	346	365	387	410	456	501	515	524	533	561	570	579	593	615	661	1,505
1990	130	261	283	305	322	331	349	370	392	436	480	493	501	510	536	545	554	567	589	632	1,440
1989	124	249	270	291	308	316	333	354	374	416	458	470	479	487	512	520	529	541	562	604	1,374
1988	119	238	257	277	293	301	317	337	357	396	436	448	456	464	488	495	503	515	535	575	1,309

용도별 분류번호	용도번호 (50)	용도번호 (31)	용도번호 (47)	용도번호 (4)	용도번호 (48)	용도번호 (46)	용도번호 (38)	용도번호 (37)	용도번호 (39)	용도번호 (3)	용도번호 (12)	용도번호 (26)	용도번호 (29)	용도번호 (36)	용도번호 (17)	용도번호 (8)	용도번호 (22)	용도번호 (24)	용도번호 (11)	용도번호 (5)	용도번호 (40)
건축년도	30	60	65	70	74	76	80	85	90	100	110	113	115	117	123	125	127	130	135	145	330
1987	113	226	244	263	278	286	301	320	339	376	414	425	433	440	463	471	478	489	508	546	1,243
1986	107	214	232	249	264	271	285	303	321	357	392	403	410	417	439	446	453	464	482	517	1,178
1985	101	202	219	236	249	256	269	286	303	337	370	381	387	394	414	421	428	438	455	488	1,112
1984	95	190	206	222	234	241	253	269	285	317	349	358	365	371	390	396	403	412	428	460	1,047
1983	89	178	193	208	220	226	238	252	267	297	327	336	342	348	366	371	377	386	401	431	981
1982	83	166	180	194	205	211	222	236	249	277	305	313	319	324	341	347	352	361	374	402	916
1981	77	154	167	180	190	195	206	219	232	257	283	291	296	301	317	322	327	335	348	373	851
1980	71	142	154	166	176	180	190	202	214	238	261	268	273	278	292	297	302	309	321	345	785
1979	65	130	141	152	161	165	174	185	196	218	240	246	250	255	268	272	277	283	294	316	720
40년 이상	59	119	128	138	146	150	158	168	178	198	218	224	228	232	244	247	251	257	267	287	654

건물신축가격기준액 : 690,000원		구조번호 : 3 120 (철골(철골철근)콘크리트조)																			
지역번호 : 16(개별공시지가 2,500,000원 초과 - 3,000,000원 이하)		위치지수 : 115																			
용도별 분류번호	용도번호 (50)	용도번호 (31)	용도번호 (47)	용도번호 (4)	용도번호 (48)	용도번호 (46)	용도번호 (38)	용도번호 (37)	용도번호 (39)	용도번호 (3)	용도번호 (12)	용도번호 (26)	용도번호 (29)	용도번호 (36)	용도번호 (17)	용도번호 (8)	용도번호 (22)	용도번호 (24)	용도번호 (11)	용도번호 (5)	용도번호 (40)
건축년도	30	60	65	70	74	76	80	85	90	100	110	113	115	117	123	125	127	130	135	145	330
2018	285	571	618	666	704	723	761	809	856	952	1,047	1,075	1,095	1,114	1,171	1,190	1,209	1,237	1,285	1,380	3,142
2017	281	562	609	655	693	712	749	796	843	936	1,030	1,058	1,077	1,096	1,152	1,171	1,189	1,218	1,264	1,358	3,091
2016	276	553	599	645	682	700	737	783	829	921	1,013	1,041	1,059	1,078	1,133	1,152	1,170	1,198	1,244	1,336	3,041
2015	271	543	589	634	670	688	725	770	815	906	997	1,024	1,042	1,060	1,114	1,133	1,151	1,178	1,223	1,314	2,991
2014	267	534	579	623	659	677	713	757	802	891	980	1,007	1,024	1,042	1,096	1,114	1,131	1,158	1,203	1,292	2,941
2013	262	525	569	613	648	665	700	744	788	876	963	989	1,007	1,024	1,077	1,095	1,112	1,138	1,182	1,270	2,890
2012	258	516	559	602	636	654	688	731	774	860	946	972	989	1,007	1,058	1,075	1,093	1,119	1,162	1,248	2,840
2011	253	507	549	591	625	642	676	718	760	845	930	955	972	989	1,040	1,056	1,073	1,099	1,141	1,226	2,790
2010	249	498	539	581	614	631	664	705	747	830	913	938	954	971	1,021	1,037	1,054	1,079	1,120	1,203	2,740
2009	244	489	529	570	603	619	652	692	733	815	896	921	937	953	1,002	1,018	1,035	1,059	1,100	1,181	2,689
2008	239	479	519	559	591	607	639	679	719	799	879	903	919	935	983	999	1,015	1,039	1,079	1,159	2,639
2007	235	470	509	549	580	596	627	666	706	784	863	886	902	917	965	980	996	1,019	1,059	1,137	2,589
2006	230	461	500	538	569	584	615	653	692	769	846	869	884	900	946	961	977	1,000	1,038	1,115	2,538
2005	226	452	490	527	558	573	603	641	678	754	829	852	867	882	927	942	957	980	1,018	1,093	2,488
2004	221	443	480	517	546	561	591	628	665	738	812	834	849	864	908	923	938	960	997	1,071	2,438
2003	217	434	470	506	535	549	578	615	651	723	796	817	832	846	890	904	919	940	976	1,049	2,388
2002	212	425	460	495	524	538	566	602	637	708	779	800	814	828	871	885	899	920	956	1,027	2,337
2001	207	415	450	485	512	526	554	589	623	693	762	783	797	811	852	866	880	901	935	1,005	2,287
2000	203	406	440	474	501	515	542	576	610	677	745	766	779	793	833	847	861	881	915	983	2,237
1999	198	397	430	463	490	503	530	563	596	662	729	748	762	775	815	828	841	861	894	960	2,187
1998	194	388	420	453	479	492	517	550	582	647	712	731	744	757	796	809	822	841	874	938	2,136
1997	189	379	410	442	467	480	505	537	569	632	695	714	727	739	777	790	802	821	853	916	2,086
1996	185	370	401	431	456	468	493	524	555	617	678	697	709	721	758	771	783	802	832	894	2,036
1995	180	361	391	421	445	457	481	511	541	601	661	680	692	704	740	752	764	782	812	872	1,985
1994	175	351	381	410	434	445	469	498	527	586	645	662	674	686	721	733	744	762	791	850	1,935
1993	171	342	371	399	422	434	457	485	514	571	628	645	657	668	702	714	725	742	771	828	1,885
1992	166	333	361	389	411	422	444	472	500	556	611	628	639	650	683	695	706	722	750	806	1,835
1991	162	324	351	378	400	411	432	459	486	540	594	611	621	632	665	676	686	703	730	784	1,784
1990	157	315	341	367	388	399	420	446	473	525	578	593	604	614	646	657	667	683	709	762	1,734
1989	153	306	331	357	377	387	408	433	459	510	561	576	586	597	627	637	648	663	689	740	1,684
1988	148	297	321	346	366	376	396	420	445	495	544	559	569	579	609	618	628	643	668	717	1,633

용도별 분류번호	용도번호 (50)	용도번호 (31)	용도번호 (47)	용도번호 (4)	용도번호 (48)	용도번호 (46)	용도번호 (38)	용도번호 (37)	용도번호 (39)	용도번호 (3)	용도번호 (12)	용도번호 (26)	용도번호 (29)	용도번호 (36)	용도번호 (17)	용도번호 (8)	용도번호 (22)	용도번호 (24)	용도번호 (11)	용도번호 (5)	용도번호 (40)
건축년도	30	60	65	70	74	76	80	85	90	100	110	113	115	117	123	125	127	130	135	145	330
1987	143	287	311	335	355	364	383	407	431	479	527	542	551	561	590	599	609	623	647	695	1,583
1986	139	278	302	325	343	353	371	394	418	464	511	525	534	543	571	580	590	604	627	673	1,533
1985	134	269	292	314	332	341	359	382	404	449	494	507	516	525	552	561	570	584	606	651	1,483
1984	130	260	282	303	321	329	347	369	390	434	477	490	499	508	534	542	551	564	586	629	1,432
1983	125	251	272	293	310	318	335	356	377	418	460	473	481	490	515	523	532	544	565	607	1,382
1982	121	242	262	282	298	306	322	343	363	403	444	456	464	472	496	504	512	524	545	585	1,332
1981	116	233	252	271	287	295	310	330	349	388	427	439	446	454	477	485	493	505	524	563	1,282
1980	111	223	242	261	276	283	298	317	335	373	410	421	429	436	459	466	474	485	503	541	1,231
1979	107	214	232	250	264	272	286	304	322	358	393	404	411	418	440	447	454	465	483	519	1,181
1978	102	205	222	239	253	260	274	291	308	342	377	387	394	401	421	428	435	445	462	497	1,131
1977	98	196	212	229	242	248	262	278	294	327	360	370	376	383	402	409	415	425	442	474	1,080
1976	93	187	203	218	231	237	249	265	281	312	343	352	359	365	384	390	396	406	421	452	1,030
1975	89	178	193	207	219	225	237	252	267	297	326	335	341	347	365	371	377	386	401	430	980
1974	84	169	183	197	208	214	225	239	253	281	310	318	324	329	346	352	357	366	380	408	930
1973	79	159	173	186	197	202	213	226	239	266	293	301	306	311	327	333	338	346	359	386	879
1972	75	150	163	175	186	191	201	213	226	251	276	284	289	294	309	314	319	326	339	364	829
1971	70	141	153	165	174	179	188	200	212	236	259	266	271	276	290	295	299	306	318	342	779
1970	66	132	143	154	163	167	176	187	198	220	243	249	254	258	271	276	280	287	298	320	729
1969	61	123	133	143	152	156	164	174	185	205	226	232	236	240	252	257	261	267	277	298	678
50년 이상	57	114	123	133	140	144	152	161	171	190	209	215	219	222	234	238	241	247	257	276	628

건물신축가격기준액 : 690,000원		구조번호 : 4 100 (철근콘크리트조, 리멘조, 석조, 프리캐스트 콘크리트조)																			
지역번호 : 16(개별공시지가 2,500,000원 초과 - 3,000,000원 이하)		위치지수 : 115																			
용도별 분류번호	용도번호 (50)	용도번호 (31)	용도번호 (47)	용도번호 (4)	용도번호 (48)	용도번호 (46)	용도번호 (38)	용도번호 (37)	용도번호 (39)	용도번호 (3)	용도번호 (12)	용도번호 (26)	용도번호 (29)	용도번호 (36)	용도번호 (17)	용도번호 (8)	용도번호 (22)	용도번호 (24)	용도번호 (11)	용도번호 (5)	용도번호 (40)
건축년도	30	60	65	70	74	76	80	85	90	100	110	113	115	117	123	125	127	130	135	145	330
2018	238	476	515	555	587	603	634	674	714	793	872	896	912	928	976	991	1,007	1,031	1,071	1,150	2,618
2017	233	466	505	544	575	590	622	660	699	777	855	878	894	909	956	972	987	1,010	1,049	1,127	2,566
2016	228	457	495	533	563	578	609	647	685	761	837	860	876	891	936	952	967	990	1,028	1,104	2,513
2015	223	447	484	522	551	566	596	634	671	745	820	842	857	872	917	932	947	969	1,006	1,081	2,461
2014	219	438	474	511	540	554	584	620	657	730	803	824	839	854	897	912	927	949	985	1,058	2,409
2013	214	428	464	499	528	542	571	607	642	714	785	806	821	835	878	892	906	928	964	1,035	2,356
2012	209	418	453	488	516	530	558	593	628	698	768	789	803	816	858	872	886	907	942	1,012	2,304
2011	204	409	443	477	504	518	545	580	614	682	750	771	784	798	839	853	866	887	921	989	2,251
2010	199	399	433	466	493	506	533	566	599	666	733	753	766	779	819	833	846	866	899	966	2,199
2009	195	390	422	455	481	494	520	553	585	650	715	735	748	761	800	813	826	845	878	943	2,147
2008	190	380	412	444	469	482	507	539	571	634	698	717	730	742	780	793	806	825	856	920	2,094
2007	185	371	402	433	458	470	495	526	557	618	680	699	711	724	761	773	786	804	835	897	2,042
2006	180	361	391	422	446	458	482	512	542	603	663	681	693	705	741	753	765	783	814	874	1,990
2005	176	352	381	411	434	446	469	499	528	587	645	663	675	687	722	733	745	763	792	851	1,937
2004	171	342	371	399	422	434	457	485	514	571	628	645	657	668	702	714	725	742	771	828	1,885
2003	166	333	361	388	411	422	444	472	499	555	610	627	638	649	683	694	705	722	749	805	1,832
2002	161	323	350	377	399	410	431	458	485	539	593	609	620	631	663	674	685	701	728	782	1,780
2001	157	314	340	366	387	398	418	445	471	523	576	591	602	612	644	654	665	680	707	759	1,728
2000	152	304	330	355	375	385	406	431	457	507	558	573	584	594	624	634	644	660	685	736	1,675
1999	147	295	319	344	364	373	393	418	442	491	541	555	565	575	605	614	624	639	664	713	1,623
1998	142	285	309	333	352	361	380	404	428	476	523	537	547	557	585	595	604	618	642	690	1,571
1997	138	276	299	322	340	349	368	391	414	460	506	520	529	538	566	575	584	598	621	667	1,518
1996	133	266	288	311	328	337	355	377	399	444	488	502	511	519	546	555	564	577	599	644	1,466
1995	128	257	278	299	317	325	342	364	385	428	471	484	492	501	527	535	544	557	578	621	1,414
1994	123	247	268	288	305	313	330	350	371	412	453	466	474	482	507	515	524	536	557	598	1,361
1993	119	238	257	277	293	301	317	337	357	396	436	448	456	464	488	495	503	515	535	575	1,309
1992	114	228	247	266	281	289	304	323	342	380	418	430	438	445	468	476	483	495	514	552	1,256
1991	109	219	237	255	270	277	292	310	328	365	401	412	419	427	448	456	463	474	492	529	1,204
1990	104	209	226	244	258	265	279	296	314	349	384	394	401	408	429	436	443	453	471	506	1,152
1989	99	199	216	233	246	253	266	283	299	333	366	376	383	389	409	416	423	433	449	483	1,099
1988	95	190	206	222	234	241	253	269	285	317	349	358	365	371	390	396	403	412	428	460	1,047

용도별 분류번호	용도번호 (50)	용도번호 (31)	용도번호 (47)	용도번호 (4)	용도번호 (48)	용도번호 (46)	용도번호 (38)	용도번호 (37)	용도번호 (39)	용도번호 (3)	용도번호 (12)	용도번호 (26)	용도번호 (29)	용도번호 (36)	용도번호 (17)	용도번호 (8)	용도번호 (22)	용도번호 (24)	용도번호 (11)	용도번호 (5)	용도번호 (40)
건축년도	30	60	65	70	74	76	80	85	90	100	110	113	115	117	123	125	127	130	135	145	330
1987	90	180	195	211	223	229	241	256	271	301	331	340	346	352	370	376	382	391	407	437	995
1986	85	171	185	199	211	217	228	242	257	285	314	322	328	334	351	357	362	371	385	414	942
1985	80	161	175	188	199	205	215	229	242	269	296	304	310	315	331	337	342	350	364	391	890
1984	76	152	165	177	187	192	203	215	228	253	279	286	292	297	312	317	322	330	342	368	837
1983	71	142	154	166	176	180	190	202	214	238	261	268	273	278	292	297	302	309	321	345	785
1982	66	133	144	155	164	168	177	188	199	222	244	251	255	259	273	277	282	288	299	322	733
1981	61	123	134	144	152	156	165	175	185	206	226	233	237	241	253	257	262	268	278	299	680
1980	57	114	123	133	140	144	152	161	171	190	209	215	219	222	234	238	241	247	257	276	628
1979	52	104	113	122	129	132	139	148	157	174	192	197	200	204	214	218	221	226	235	253	576
40년 이상	47	95	103	111	117	120	126	134	142	158	174	179	182	185	195	198	201	206	214	230	523

건물신축가격기준액 : 690,000원		구조번호 : 4 100 (스틸하우스조, 철골조, 연와조)																			
지역번호 : 16(개별공시지가 2,500,000원 초과 - 3,000,000원 이하)		위치지수 : 115																			
용도별 분류번호	용도번호 (50)	용도번호 (31)	용도번호 (47)	용도번호 (4)	용도번호 (48)	용도번호 (46)	용도번호 (38)	용도번호 (37)	용도번호 (39)	용도번호 (3)	용도번호 (12)	용도번호 (26)	용도번호 (29)	용도번호 (36)	용도번호 (17)	용도번호 (8)	용도번호 (22)	용도번호 (24)	용도번호 (11)	용도번호 (5)	용도번호 (40)
건축년도	30	60	65	70	74	76	80	85	90	100	110	113	115	117	123	125	127	130	135	145	330
2018	238	476	515	555	587	603	634	674	714	793	872	896	912	928	976	991	1,007	1,031	1,071	1,150	2,618
2017	230	461	500	538	569	584	615	654	692	769	846	869	885	900	946	962	977	1,000	1,039	1,116	2,539
2016	223	447	484	522	551	566	596	634	671	745	820	842	857	872	917	932	947	969	1,006	1,081	2,461
2015	216	433	469	505	534	548	577	613	649	722	794	815	830	844	888	902	917	938	974	1,047	2,382
2014	209	418	453	488	516	530	558	593	628	698	768	789	803	816	858	872	886	907	942	1,012	2,304
2013	202	404	438	472	499	512	539	573	607	674	741	762	775	789	829	843	856	876	910	977	2,225
2012	195	390	422	455	481	494	520	553	585	650	715	735	748	761	800	813	826	845	878	943	2,147
2011	188	376	407	438	463	476	501	532	564	626	689	708	720	733	771	783	796	814	846	908	2,068
2010	180	361	391	422	446	458	482	512	542	603	663	681	693	705	741	753	765	783	814	874	1,990
2009	173	347	376	405	428	440	463	492	521	579	637	654	666	677	712	724	735	753	781	839	1,911
2008	166	333	361	388	411	422	444	472	499	555	610	627	638	649	683	694	705	722	749	805	1,832
2007	159	318	345	372	393	404	425	451	478	531	584	600	611	622	653	664	675	691	717	770	1,754
2006	152	304	330	355	375	385	406	431	457	507	558	573	584	594	624	634	644	660	685	736	1,675
2005	145	290	314	338	358	367	387	411	435	484	532	546	556	566	595	605	614	629	653	701	1,597
2004	138	276	299	322	340	349	368	391	414	460	506	520	529	538	566	575	584	598	621	667	1,518
2003	130	261	283	305	322	331	349	370	392	436	480	493	501	510	536	545	554	567	589	632	1,440
2002	123	247	268	288	305	313	330	350	371	412	453	466	474	482	507	515	524	536	557	598	1,361
2001	116	233	252	272	287	295	311	330	349	388	427	439	447	454	478	486	493	505	524	563	1,283
2000	109	219	237	255	270	277	292	310	328	365	401	412	419	427	448	456	463	474	492	529	1,204
1999	102	204	221	238	252	259	272	290	307	341	375	385	392	399	419	426	433	443	460	494	1,125
1998	95	190	206	222	234	241	253	269	285	317	349	358	365	371	390	396	403	412	428	460	1,047
1997	88	176	190	205	217	223	234	249	264	293	322	331	337	343	361	366	372	381	396	425	968
1996	80	161	175	188	199	205	215	229	242	269	296	304	310	315	331	337	342	350	364	391	890
1995	73	147	159	172	182	186	196	209	221	245	270	277	282	287	302	307	312	319	332	356	811
1994	66	133	144	155	164	168	177	188	199	222	244	251	255	259	273	277	282	288	299	322	733
1993	59	119	128	138	146	150	158	168	178	198	218	224	228	232	244	247	251	257	267	287	654
1992	52	104	113	122	129	132	139	148	157	174	192	197	200	204	214	218	221	226	235	253	576
1991	45	90	97	105	111	114	120	128	135	150	165	170	173	176	185	188	191	195	203	218	497
1990	38	76	82	88	93	96	101	107	114	126	139	143	146	148	156	158	161	165	171	184	418
1989	30	61	67	72	76	78	82	87	92	103	113	116	118	120	126	128	131	134	139	149	340
30년 이상	23	47	51	55	58	60	63	67	71	79	87	89	91	92	97	99	100	103	107	115	261

건물신축가격기준액 : 690,000원		구조번호 : 5 90 (보강콘크리트조, 횡토조, 보강블록조, ALC조, 시멘트벽돌조)																			
지역번호 : 16(개별공시지가 2,500,000원 초과 - 3,000,000원 이하)		위치지수 : 115																			
용도별 분류번호	용도번호 (50)	용도번호 (31)	용도번호 (47)	용도번호 (4)	용도번호 (48)	용도번호 (46)	용도번호 (38)	용도번호 (37)	용도번호 (39)	용도번호 (3)	용도번호 (12)	용도번호 (26)	용도번호 (29)	용도번호 (36)	용도번호 (17)	용도번호 (8)	용도번호 (22)	용도번호 (24)	용도번호 (11)	용도번호 (5)	용도번호 (40)
건축년도	30	60	65	70	74	76	80	85	90	100	110	113	115	117	123	125	127	130	135	145	330
2018	214	428	464	499	528	542	571	607	642	714	785	806	821	835	878	892	906	928	964	1,035	2,356
2017	207	415	450	484	512	526	554	588	623	692	761	782	796	810	852	865	879	900	935	1,004	2,285
2016	201	402	436	469	496	510	537	570	604	671	738	758	771	785	825	839	852	872	906	973	2,215
2015	194	389	422	454	480	493	519	552	584	649	714	734	747	760	799	812	825	844	877	942	2,144
2014	188	377	408	439	465	477	502	534	565	628	691	710	722	735	772	785	798	816	848	911	2,073
2013	182	364	394	424	449	461	485	515	546	607	667	685	698	710	746	758	770	789	819	880	2,003
2012	175	351	380	409	433	445	468	497	527	585	644	661	673	685	720	732	743	761	790	849	1,932
2011	169	338	366	394	417	428	451	479	507	564	620	637	648	660	693	705	716	733	761	818	1,861
2010	162	325	352	379	401	412	434	461	488	542	597	613	624	635	667	678	689	705	732	786	1,791
2009	156	312	338	364	385	396	417	443	469	521	573	589	599	609	641	651	662	677	703	755	1,720
2008	149	299	324	349	369	379	399	424	449	499	549	564	574	584	614	624	634	649	674	724	1,649
2007	143	287	311	334	354	363	382	406	430	478	526	540	550	559	588	598	607	622	645	693	1,578
2006	137	274	297	319	338	347	365	388	411	457	502	516	525	534	562	571	580	594	617	662	1,508
2005	130	261	283	304	322	331	348	370	392	435	479	492	500	509	535	544	553	566	588	631	1,437
2004	124	248	269	289	306	314	331	352	372	414	455	468	476	484	509	517	526	538	559	600	1,366
2003	117	235	255	274	290	298	314	333	353	392	432	443	451	459	483	490	498	510	530	569	1,296
2002	111	222	241	259	274	282	297	315	334	371	408	419	427	434	456	464	471	482	501	538	1,225
2001	104	209	227	244	258	265	279	297	314	349	384	395	402	409	430	437	444	454	472	507	1,154
2000	98	197	213	229	243	249	262	279	295	328	361	371	377	384	404	410	417	427	443	476	1,084
1999	92	184	199	214	227	233	245	261	276	307	337	347	353	359	377	383	389	399	414	445	1,013
1998	85	171	185	199	211	217	228	242	257	285	314	322	328	334	351	357	362	371	385	414	942
1997	79	158	171	184	195	200	211	224	237	264	290	298	303	309	325	330	335	343	356	383	871
1996	72	145	157	169	179	184	194	206	218	242	267	274	279	284	298	303	308	315	327	352	801
1995	66	132	143	154	163	168	177	188	199	221	243	250	254	259	272	276	281	287	298	321	730
1994	59	119	129	139	147	151	159	169	179	199	219	225	229	233	245	249	253	259	269	289	659
1993	53	107	116	124	132	135	142	151	160	178	196	201	205	208	219	223	226	232	241	258	589
1992	47	94	102	109	116	119	125	133	141	157	172	177	180	183	193	196	199	204	212	227	518
1991	40	81	88	94	100	103	108	115	122	135	149	153	156	158	166	169	172	176	183	196	447
1990	34	68	74	79	84	86	91	97	102	114	125	129	131	133	140	142	145	148	154	165	377
1989	27	55	60	64	68	70	74	78	83	92	102	104	106	108	114	116	117	120	125	134	306
30년 이상	21	42	46	49	52	54	57	60	64	71	78	80	82	83	87	89	90	92	96	103	235

건물신축가격기준액 : 690,000원		구조번호 : 6 78 (목조)																			
지역번호 : 16(개별공시지가 2,500,000원 초과 - 3,000,000원 이하)		위치지수 : 115																			
용도별 분류번호	용도번호 (50)	용도번호 (31)	용도번호 (47)	용도번호 (4)	용도번호 (48)	용도번호 (46)	용도번호 (38)	용도번호 (37)	용도번호 (39)	용도번호 (3)	용도번호 (12)	용도번호 (26)	용도번호 (29)	용도번호 (36)	용도번호 (17)	용도번호 (8)	용도번호 (22)	용도번호 (24)	용도번호 (11)	용도번호 (5)	용도번호 (40)
건축년도	30	60	65	70	74	76	80	85	90	100	110	113	115	117	123	125	127	130	135	145	330
2018	185	371	402	433	458	470	495	526	557	618	680	699	711	724	761	773	786	804	835	897	2,042
2017	180	360	390	420	444	456	480	510	540	600	660	678	690	702	738	750	762	780	810	870	1,981
2016	174	349	378	407	430	442	465	494	523	581	639	657	669	680	715	727	738	756	785	843	1,919
2015	168	337	366	394	416	428	450	478	506	563	619	636	647	658	692	704	715	732	760	816	1,858
2014	163	326	354	381	403	413	435	462	490	544	599	615	626	637	669	680	691	708	735	789	1,797
2013	157	315	341	368	389	399	420	447	473	526	578	594	605	615	647	657	668	683	710	762	1,736
2012	152	304	329	355	375	385	406	431	456	507	558	573	583	593	624	634	644	659	685	735	1,674
2011	146	293	317	342	361	371	391	415	440	488	537	552	562	572	601	611	620	635	660	708	1,613
2010	141	282	305	329	348	357	376	399	423	470	517	531	540	550	578	587	597	611	635	682	1,552
2009	135	271	293	316	334	343	361	384	406	451	497	510	519	528	555	564	573	587	609	655	1,491
2008	129	259	281	303	320	329	346	368	389	433	476	489	498	506	532	541	550	563	584	628	1,429
2007	124	248	269	290	306	315	331	352	373	414	456	468	476	485	510	518	526	539	559	601	1,368
2006	118	237	257	277	293	301	316	336	356	396	435	447	455	463	487	495	503	514	534	574	1,307
2005	113	226	245	264	279	286	302	320	339	377	415	426	434	441	464	471	479	490	509	547	1,245
2004	107	215	233	251	265	272	287	305	323	358	394	405	412	420	441	448	455	466	484	520	1,184
2003	102	204	221	238	251	258	272	289	306	340	374	384	391	398	418	425	432	442	459	493	1,123
2002	96	193	209	225	238	244	257	273	289	321	354	363	370	376	395	402	408	418	434	466	1,062
2001	90	181	197	212	224	230	242	257	272	303	333	342	348	354	373	379	385	394	409	439	1,000
2000	85	170	185	199	210	216	227	242	256	284	313	321	327	333	350	355	361	370	384	412	939
1999	79	159	172	186	196	202	212	226	239	266	292	300	306	311	327	332	337	345	359	385	878
1998	74	148	160	173	183	188	198	210	222	247	272	279	284	289	304	309	314	321	334	358	816
1997	68	137	148	160	169	174	183	194	206	229	251	258	263	267	281	286	290	297	309	332	755
1996	63	126	136	147	155	159	168	178	189	210	231	237	242	246	258	263	267	273	284	305	694
1995	57	115	124	134	141	145	153	163	172	191	211	216	220	224	235	239	243	249	259	278	633
1994	51	103	112	121	128	131	138	147	155	173	190	195	199	202	213	216	220	225	233	251	571
1993	46	92	100	108	114	117	123	131	139	154	170	174	177	181	190	193	196	201	208	224	510
1992	40	81	88	95	100	103	108	115	122	136	149	153	156	159	167	170	172	177	183	197	449
1991	35	70	76	82	87	89	94	99	105	117	129	132	135	137	144	146	149	152	158	170	388
1990	29	59	64	69	73	75	79	84	89	99	108	111	113	115	121	123	125	128	133	143	326
1989	24	48	52	56	59	61	64	68	72	80	88	90	92	94	98	100	102	104	108	116	265
30년 이상	18	37	40	43	45	47	49	52	55	61	68	69	71	72	76	77	78	80	83	89	204

건물신축가격기준액 : 690,000원		구조번호 : 7 60 (경량철골조, 시멘트블록조)																			
지역번호 : 16(개별공시지가 2,500,000원 초과 - 3,000,000원 이하)		위치지수 : 115																			
용도별 분류번호	용도번호 (50)	용도번호 (31)	용도번호 (47)	용도번호 (4)	용도번호 (48)	용도번호 (46)	용도번호 (38)	용도번호 (37)	용도번호 (39)	용도번호 (3)	용도번호 (12)	용도번호 (26)	용도번호 (29)	용도번호 (36)	용도번호 (17)	용도번호 (8)	용도번호 (22)	용도번호 (24)	용도번호 (11)	용도번호 (5)	용도번호 (40)
건축년도	30	60	65	70	74	76	80	85	90	100	110	113	115	117	123	125	127	130	135	145	330
2018	142	285	309	333	352	361	380	404	428	476	523	537	547	557	585	595	604	618	642	690	1,571
2017	136	272	295	318	336	345	363	386	409	454	500	513	522	531	559	568	577	591	613	659	1,500
2016	129	259	281	303	320	329	346	368	389	433	476	489	498	506	532	541	550	563	584	628	1,429
2015	123	247	267	288	304	312	329	350	370	411	453	465	473	481	506	514	523	535	555	597	1,359
2014	117	234	253	273	288	296	312	331	351	390	429	441	448	456	480	488	495	507	527	566	1,288
2013	110	221	239	258	273	280	295	313	332	368	405	416	424	431	453	461	468	479	498	535	1,217
2012	104	208	225	243	257	264	278	295	312	347	382	392	399	406	427	434	441	451	469	503	1,146
2011	97	195	211	228	241	247	260	277	293	326	358	368	375	381	401	407	414	423	440	472	1,076
2010	91	182	198	213	225	231	243	258	274	304	335	344	350	356	374	380	386	396	411	441	1,005
2009	84	169	184	198	209	215	226	240	254	283	311	320	325	331	348	354	359	368	382	410	934
2008	78	157	170	183	193	199	209	222	235	261	288	295	301	306	322	327	332	340	353	379	864
2007	72	144	156	168	177	182	192	204	216	240	264	271	276	281	295	300	305	312	324	348	793
2006	65	131	142	153	162	166	175	186	197	219	240	247	251	256	269	273	278	284	295	317	722
2005	59	118	128	138	146	150	158	167	177	197	217	223	227	231	243	246	250	256	266	286	652
2004	52	105	114	123	130	133	140	149	158	176	193	199	202	206	216	220	223	229	237	255	581
2003	46	92	100	108	114	117	123	131	139	154	170	174	177	181	190	193	196	201	208	224	510
2002	39	79	86	93	98	101	106	113	119	133	146	150	153	155	163	166	169	173	179	193	439
2001	33	67	72	78	82	85	89	95	100	111	123	126	128	130	137	139	142	145	151	162	369
2000	27	54	58	63	66	68	72	76	81	90	99	102	104	105	111	113	114	117	122	131	298
1999	20	41	44	48	51	52	55	58	62	69	75	78	79	80	84	86	87	89	93	100	227
20년 이상	14	28	30	33	35	36	38	40	42	47	52	53	54	55	58	59	60	61	64	69	157

건물신축가격기준액 : 690,000원		구조번호 : 7 60 (와이어패널조)																			
지역번호 : 16(개별공시지가 2,500,000원 초과 - 3,000,000원 이하)		위치지수 : 115																			
용도별 분류번호	용도번호 (50)	용도번호 (31)	용도번호 (47)	용도번호 (4)	용도번호 (48)	용도번호 (46)	용도번호 (38)	용도번호 (37)	용도번호 (39)	용도번호 (3)	용도번호 (12)	용도번호 (26)	용도번호 (29)	용도번호 (36)	용도번호 (17)	용도번호 (8)	용도번호 (22)	용도번호 (24)	용도번호 (11)	용도번호 (5)	용도번호 (40)
건축년도	30	60	65	70	74	76	80	85	90	100	110	113	115	117	123	125	127	130	135	145	330
2018	142	285	309	333	352	361	380	404	428	476	523	537	547	557	585	595	604	618	642	690	1,571
2017	138	277	300	323	341	350	369	392	415	461	507	521	531	540	568	577	586	600	623	669	1,523
2016	134	268	290	313	331	340	358	380	402	447	492	505	514	523	550	559	568	581	604	648	1,476
2015	129	259	281	303	320	329	346	368	389	433	476	489	498	506	532	541	550	563	584	628	1,429
2014	125	251	272	293	310	318	335	356	377	418	460	473	481	490	515	523	532	544	565	607	1,382
2013	121	242	263	283	299	307	323	343	364	404	445	457	465	473	497	505	513	526	546	586	1,335
2012	117	234	253	273	288	296	312	331	351	390	429	441	448	456	480	488	495	507	527	566	1,288
2011	112	225	244	263	278	285	300	319	338	376	413	425	432	440	462	470	477	488	507	545	1,241
2010	108	217	235	253	267	274	289	307	325	361	398	408	416	423	445	452	459	470	488	524	1,194
2009	104	208	225	243	257	264	278	295	312	347	382	392	399	406	427	434	441	451	469	503	1,146
2008	99	199	216	233	246	253	266	283	299	333	366	376	383	389	409	416	423	433	449	483	1,099
2007	95	191	207	223	236	242	255	271	287	318	350	360	366	373	392	398	405	414	430	462	1,052
2006	91	182	198	213	225	231	243	258	274	304	335	344	350	356	374	380	386	396	411	441	1,005
2005	87	174	188	203	214	220	232	246	261	290	319	328	333	339	357	363	368	377	392	421	958
2004	82	165	179	193	204	209	220	234	248	276	303	312	317	323	339	345	350	358	372	400	911
2003	78	157	170	183	193	199	209	222	235	261	288	295	301	306	322	327	332	340	353	379	864
2002	74	148	160	173	183	188	198	210	222	247	272	279	284	289	304	309	314	321	334	358	816
2001	69	139	151	163	172	177	186	198	209	233	256	263	268	272	286	291	296	303	314	338	769
2000	65	131	142	153	162	166	175	186	197	219	240	247	251	256	269	273	278	284	295	317	722
1999	61	122	133	143	151	155	163	174	184	204	225	231	235	239	251	255	259	266	276	296	675
1998	57	114	123	133	140	144	152	161	171	190	209	215	219	222	234	238	241	247	257	276	628
1997	52	105	114	123	130	133	140	149	158	176	193	199	202	206	216	220	223	229	237	255	581
1996	48	97	105	113	119	123	129	137	145	161	178	182	186	189	199	202	205	210	218	234	534
1995	44	88	95	103	109	112	118	125	132	147	162	166	169	172	181	184	187	191	199	214	487
1994	39	79	86	93	98	101	106	113	119	133	146	150	153	155	163	166	169	173	179	193	439
1993	35	71	77	83	88	90	95	101	107	119	130	134	136	139	146	148	151	154	160	172	392
1992	31	62	68	73	77	79	83	89	94	104	115	118	120	122	128	130	133	136	141	151	345
1991	27	54	58	63	66	68	72	76	81	90	99	102	104	105	111	113	114	117	122	131	298
1990	22	45	49	53	56	57	60	64	68	76	83	86	87	89	93	95	96	99	102	110	251
1989	18	37	40	43	45	47	49	52	55	61	68	69	71	72	76	77	78	80	83	89	204
30년 이상	14	28	30	33	35	36	38	40	42	47	52	53	54	55	58	59	60	61	64	69	157

건물신축가격기준액 : 690,000원		구조번호 : 8 50 (조립식패널조, FRP 패널조)																			
지역번호 : 16(개별공시지가 2,500,000원 초과 - 3,000,000원 이하)		위치지수 : 115																			
용도별 분류번호	용도번호 (50)	용도번호 (31)	용도번호 (47)	용도번호 (4)	용도번호 (48)	용도번호 (46)	용도번호 (38)	용도번호 (37)	용도번호 (39)	용도번호 (3)	용도번호 (12)	용도번호 (26)	용도번호 (29)	용도번호 (36)	용도번호 (17)	용도번호 (8)	용도번호 (22)	용도번호 (24)	용도번호 (11)	용도번호 (5)	용도번호 (40)
건축년도	30	60	65	70	74	76	80	85	90	100	110	113	115	117	123	125	127	130	135	145	330
2018	119	238	257	277	293	301	317	337	357	396	436	448	456	464	488	495	503	515	535	575	1,309
2017	113	227	246	265	280	287	303	322	341	378	416	428	435	443	466	473	481	492	511	549	1,250
2016	108	216	234	252	267	274	288	306	324	361	397	407	415	422	444	451	458	469	487	523	1,191
2015	102	205	223	240	253	260	274	291	308	343	377	387	394	401	422	428	435	446	463	497	1,132
2014	97	195	211	227	240	247	260	276	292	325	357	367	374	380	400	406	413	422	439	471	1,073
2013	92	184	199	215	227	233	245	261	276	307	338	347	353	359	378	384	390	399	415	445	1,014
2012	86	173	188	202	214	220	231	246	260	289	318	327	333	338	356	362	367	376	390	419	955
2011	81	163	176	190	201	206	217	231	244	271	298	307	312	317	334	339	345	353	366	394	896
2010	76	152	165	177	187	192	203	215	228	253	279	286	292	297	312	317	322	330	342	368	837
2009	70	141	153	165	174	179	188	200	212	236	259	266	271	276	290	295	299	306	318	342	779
2008	65	130	141	152	161	165	174	185	196	218	240	246	250	255	268	272	277	283	294	316	720
2007	60	120	130	140	148	152	160	170	180	200	220	226	230	234	246	250	254	260	270	290	661
2006	54	109	118	127	135	138	146	155	164	182	200	206	209	213	224	228	231	237	246	264	602
2005	49	98	107	115	121	125	131	139	148	164	181	186	189	192	202	205	209	214	222	238	543
2004	44	88	95	102	108	111	117	124	132	146	161	165	168	171	180	183	186	190	198	212	484
2003	38	77	83	90	95	97	103	109	116	128	141	145	148	150	158	161	163	167	174	186	425
2002	33	66	72	77	82	84	88	94	99	111	122	125	127	129	136	138	141	144	149	161	366
2001	27	55	60	65	68	70	74	79	83	93	102	105	107	109	114	116	118	121	125	135	307
2000	22	45	48	52	55	57	60	64	67	75	82	85	86	88	92	94	95	97	101	109	248
1999	17	34	37	40	42	43	46	48	51	57	63	65	66	67	70	71	73	74	77	83	189
20년 이상	11	23	25	27	29	30	31	33	35	39	43	44	45	46	48	49	50	51	53	57	130

(단위 : 천 원)

건물신축가격기준액 : 690,000원		구조번호 : 9 40 (석회 및 흙벽돌조, 돌담 및 토담조)																			
지역번호 : 16(개별공시지가 2,500,000원 초과 - 3,000,000원 이하)		위치지수 : 115																			
용도별 분류번호	용도번호 (50)	용도번호 (31)	용도번호 (47)	용도번호 (4)	용도번호 (48)	용도번호 (46)	용도번호 (38)	용도번호 (37)	용도번호 (39)	용도번호 (3)	용도번호 (12)	용도번호 (26)	용도번호 (29)	용도번호 (36)	용도번호 (17)	용도번호 (8)	용도번호 (22)	용도번호 (24)	용도번호 (11)	용도번호 (5)	용도번호 (40)
건축년도	30	60	65	70	74	76	80	85	90	100	110	113	115	117	123	125	127	130	135	145	330
2018	95	190	206	222	234	241	253	269	285	317	349	358	365	371	390	396	403	412	428	460	1,047
2017	86	173	187	202	213	219	231	245	259	288	317	326	332	337	355	361	366	375	389	418	953
2016	78	156	169	182	192	197	208	221	234	260	286	294	299	304	320	325	330	338	351	377	858
2015	69	139	150	162	171	176	185	196	208	231	254	261	266	271	284	289	294	301	312	335	764
2014	60	121	132	142	150	154	162	172	182	203	223	229	233	237	249	253	257	264	274	294	670
2013	52	104	113	122	129	132	139	148	157	174	192	197	200	204	214	218	221	226	235	253	576
2012	43	87	94	102	108	110	116	124	131	146	160	164	167	170	179	182	185	189	197	211	481
2011	35	70	76	82	86	89	93	99	105	117	129	132	135	137	144	146	149	152	158	170	387
2010	26	53	57	62	65	67	71	75	79	88	97	100	102	103	109	111	112	115	119	128	293
2009	18	36	39	42	44	45	48	51	54	60	66	68	69	70	74	75	76	78	81	87	199
10년 이상	9	19	20	22	23	24	25	26	28	31	34	35	36	37	39	39	40	41	42	46	104

건물신축가격기준액 : 690,000원		구조번호 : 10 30 (컨테이너건물)																			
지역번호 : 16(개별공시지가 2,500,000원 초과 - 3,000,000원 이하)		위치지수 : 115																			
용도별 분류번호	용도번호 (50)	용도번호 (31)	용도번호 (47)	용도번호 (4)	용도번호 (48)	용도번호 (46)	용도번호 (38)	용도번호 (37)	용도번호 (39)	용도번호 (3)	용도번호 (12)	용도번호 (26)	용도번호 (29)	용도번호 (36)	용도번호 (17)	용도번호 (8)	용도번호 (22)	용도번호 (24)	용도번호 (11)	용도번호 (5)	용도번호 (40)
건축년도	30	60	65	70	74	76	80	85	90	100	110	113	115	117	123	125	127	130	135	145	330
2018	71	142	154	166	176	180	190	202	214	238	261	268	273	278	292	297	302	309	321	345	785
2017	64	129	140	151	160	164	173	184	194	216	238	244	249	253	266	270	275	281	292	314	714
2016	58	117	126	136	144	148	156	165	175	195	214	220	224	228	240	244	247	253	263	283	644
2015	52	104	112	121	128	132	139	147	156	173	191	196	199	203	213	217	220	225	234	251	573
2014	45	91	99	106	112	115	121	129	137	152	167	172	175	178	187	190	193	198	205	220	502
2013	39	78	85	91	96	99	104	111	117	130	144	147	150	153	161	163	166	170	176	189	432
2012	32	65	71	76	81	83	87	93	98	109	120	123	125	128	134	136	139	142	147	158	361
2011	26	52	57	61	65	66	70	74	79	88	96	99	101	103	108	110	111	114	118	127	290
2010	19	39	43	46	49	50	53	56	59	66	73	75	76	77	81	83	84	86	89	96	219
2009	13	27	29	31	33	34	36	38	40	45	49	51	52	52	55	56	57	58	61	65	149
10년 이상	7	14	15	16	17	18	19	20	21	23	26	26	27	27	29	29	30	30	32	34	78

건물신축가격기준액 : 690,000원		구조번호 : 11 25 (철파이프조)																			
지역번호 : 16(개별공시지가 2,500,000원 초과 - 3,000,000원 이하)		위치지수 : 115																			
용도별 분류번호	용도번호 (50)	용도번호 (31)	용도번호 (47)	용도번호 (4)	용도번호 (48)	용도번호 (46)	용도번호 (38)	용도번호 (37)	용도번호 (39)	용도번호 (3)	용도번호 (12)	용도번호 (26)	용도번호 (29)	용도번호 (36)	용도번호 (17)	용도번호 (8)	용도번호 (22)	용도번호 (24)	용도번호 (11)	용도번호 (5)	용도번호 (40)
건축년도	30	60	65	70	74	76	80	85	90	100	110	113	115	117	123	125	127	130	135	145	330
2018	59	119	128	138	146	150	158	168	178	198	218	224	228	232	244	247	251	257	267	287	654
2017	54	108	117	126	133	137	144	153	162	180	198	203	207	211	222	225	229	234	243	261	595
2016	48	97	105	113	120	123	130	138	146	162	178	183	187	190	200	203	206	211	219	235	536
2015	43	86	94	101	107	110	115	123	130	144	159	163	166	169	178	181	183	188	195	209	477
2014	38	76	82	88	93	96	101	107	114	126	139	143	146	148	156	158	161	165	171	184	418
2013	32	65	70	76	80	82	87	92	98	109	120	123	125	127	134	136	138	141	147	158	360
2012	27	54	59	63	67	69	73	77	82	91	100	103	104	106	112	114	115	118	123	132	301
2011	22	44	47	51	54	55	58	62	66	73	80	82	84	85	90	91	93	95	99	106	242
2010	16	33	36	38	41	42	44	47	49	55	61	62	63	64	68	69	70	72	74	80	183
2009	11	22	24	26	27	28	30	32	33	37	41	42	43	44	46	47	47	48	50	54	124
10년 이상	5	11	12	13	14	15	15	16	17	19	21	22	22	23	24	24	25	25	26	28	65

건물신축가격기준액 : 690,000원		구조번호 : 1 140 (통나무조)																			
지역번호 : 17(개별공시지가 3,000,000원 초과 - 4,000,000원 이하)		위치지수 : 118																			
용도별 분류번호	용도번호 (50)	용도번호 (31)	용도번호 (47)	용도번호 (4)	용도번호 (48)	용도번호 (46)	용도번호 (38)	용도번호 (37)	용도번호 (39)	용도번호 (3)	용도번호 (12)	용도번호 (26)	용도번호 (29)	용도번호 (36)	용도번호 (17)	용도번호 (8)	용도번호 (22)	용도번호 (24)	용도번호 (11)	용도번호 (5)	용도번호 (40)
건축년도	30	60	65	70	74	76	80	85	90	100	110	113	115	117	123	125	127	130	135	145	330
2018	341	683	740	797	843	866	911	968	1,025	1,139	1,253	1,288	1,310	1,333	1,402	1,424	1,447	1,481	1,538	1,652	3,761
2017	336	672	729	785	830	852	897	953	1,009	1,121	1,233	1,267	1,289	1,312	1,379	1,402	1,424	1,458	1,514	1,626	3,701
2016	331	662	717	772	816	838	882	937	993	1,103	1,213	1,246	1,268	1,290	1,357	1,379	1,401	1,434	1,489	1,599	3,641
2015	325	651	705	759	803	824	868	922	976	1,085	1,193	1,226	1,247	1,269	1,334	1,356	1,378	1,410	1,464	1,573	3,581
2014	320	640	693	746	789	810	853	906	960	1,066	1,173	1,205	1,226	1,248	1,312	1,333	1,354	1,387	1,440	1,547	3,520
2013	314	629	681	734	776	797	838	891	943	1,048	1,153	1,185	1,205	1,226	1,289	1,310	1,331	1,363	1,415	1,520	3,460
2012	309	618	669	721	762	783	824	875	927	1,030	1,133	1,164	1,185	1,205	1,267	1,288	1,308	1,339	1,391	1,494	3,400
2011	303	607	657	708	749	769	809	860	910	1,012	1,113	1,143	1,164	1,184	1,245	1,265	1,285	1,315	1,366	1,467	3,340
2010	298	596	646	695	735	755	795	844	894	993	1,093	1,123	1,143	1,162	1,222	1,242	1,262	1,292	1,341	1,441	3,280
2009	292	585	634	683	722	741	780	829	878	975	1,073	1,102	1,122	1,141	1,200	1,219	1,239	1,268	1,317	1,414	3,219
2008	287	574	622	670	708	727	765	813	861	957	1,053	1,081	1,101	1,120	1,177	1,196	1,216	1,244	1,292	1,388	3,159
2007	281	563	610	657	695	713	751	798	845	939	1,033	1,061	1,080	1,098	1,155	1,174	1,192	1,221	1,268	1,361	3,099
2006	276	552	598	644	681	699	736	782	828	921	1,013	1,040	1,059	1,077	1,132	1,151	1,169	1,197	1,243	1,335	3,039
2005	270	541	586	631	668	686	722	767	812	902	993	1,020	1,038	1,056	1,110	1,128	1,146	1,173	1,218	1,309	2,979
2004	265	530	574	619	654	672	707	751	796	884	973	999	1,017	1,034	1,087	1,105	1,123	1,149	1,194	1,282	2,919
2003	259	519	563	606	641	658	693	736	779	866	952	978	996	1,013	1,065	1,082	1,100	1,126	1,169	1,256	2,858
2002	254	508	551	593	627	644	678	720	763	848	932	958	975	992	1,043	1,060	1,077	1,102	1,144	1,229	2,798
2001	248	497	539	580	614	630	663	705	746	829	912	937	954	970	1,020	1,037	1,053	1,078	1,120	1,203	2,738
2000	243	486	527	568	600	616	649	689	730	811	892	917	933	949	998	1,014	1,030	1,055	1,095	1,176	2,678
1999	238	476	515	555	587	602	634	674	714	793	872	896	912	928	975	991	1,007	1,031	1,071	1,150	2,618
1998	232	465	503	542	573	589	620	658	697	775	852	875	891	906	953	968	984	1,007	1,046	1,123	2,557
1997	227	454	491	529	560	575	605	643	681	756	832	855	870	885	930	946	961	983	1,021	1,097	2,497
1996	221	443	480	517	546	561	590	627	664	738	812	834	849	864	908	923	938	960	997	1,071	2,437
1995	216	432	468	504	533	547	576	612	648	720	792	814	828	842	886	900	914	936	972	1,044	2,377
1994	210	421	456	491	519	533	561	596	631	702	772	793	807	821	863	877	891	912	947	1,018	2,317
1993	205	410	444	478	506	519	547	581	615	683	752	772	786	800	841	854	868	889	923	991	2,256
1992	199	399	432	465	492	505	532	565	599	665	732	752	765	778	818	832	845	865	898	965	2,196
1991	194	388	420	453	479	492	517	550	582	647	712	731	744	757	796	809	822	841	874	938	2,136
1990	188	377	408	440	465	478	503	534	566	629	692	711	723	736	773	786	799	817	849	912	2,076
1989	183	366	397	427	452	464	488	519	549	610	672	690	702	714	751	763	775	794	824	885	2,016
1988	177	355	385	414	438	450	474	503	533	592	652	669	681	693	729	740	752	770	800	859	1,956

용도별 분류번호	용도번호 (50)	용도번호 (31)	용도번호 (47)	용도번호 (4)	용도번호 (48)	용도번호 (46)	용도번호 (38)	용도번호 (37)	용도번호 (39)	용도번호 (3)	용도번호 (12)	용도번호 (26)	용도번호 (29)	용도번호 (36)	용도번호 (17)	용도번호 (8)	용도번호 (22)	용도번호 (24)	용도번호 (11)	용도번호 (5)	용도번호 (40)
건축년도	30	60	65	70	74	76	80	85	90	100	110	113	115	117	123	125	127	130	135	145	330
1987	172	344	373	402	425	436	459	488	517	574	631	649	660	672	706	718	729	746	775	833	1,895
1986	166	333	361	389	411	422	445	472	500	556	611	628	639	650	684	695	706	723	750	806	1,835
1985	161	322	349	376	398	408	430	457	484	538	591	607	618	629	661	672	683	699	726	780	1,775
1984	155	311	337	363	384	395	415	441	467	519	571	587	597	608	639	649	660	675	701	753	1,715
1983	150	300	326	351	371	381	401	426	451	501	551	566	576	586	616	626	636	652	677	727	1,655
1982	144	289	314	338	357	367	386	410	434	483	531	546	555	565	594	604	613	628	652	700	1,594
1981	139	279	302	325	344	353	372	395	418	465	511	525	534	544	572	581	590	604	627	674	1,534
1980	134	268	290	312	330	339	357	379	402	446	491	504	513	522	549	558	567	580	603	647	1,474
1979	128	257	278	300	317	325	342	364	385	428	471	484	492	501	527	535	544	557	578	621	1,414
1978	123	246	266	287	303	311	328	348	369	410	451	463	471	480	504	512	521	533	553	595	1,354
1977	117	235	254	274	290	298	313	333	352	392	431	443	450	458	482	490	497	509	529	568	1,293
1976	112	224	243	261	276	284	299	317	336	373	411	422	429	437	459	467	474	486	504	542	1,233
1975	106	213	231	248	263	270	284	302	320	355	391	401	408	416	437	444	451	462	480	515	1,173
1974	101	202	219	236	249	256	269	286	303	337	371	381	388	394	415	421	428	438	455	489	1,113
1973	95	191	207	223	236	242	255	271	287	319	351	360	367	373	392	398	405	414	430	462	1,053
1972	90	180	195	210	222	228	240	255	270	300	331	340	346	352	370	376	382	391	406	436	993
1971	84	169	183	197	209	214	226	240	254	282	310	319	325	330	347	353	359	367	381	409	932
1970	79	158	171	185	195	200	211	224	238	264	290	298	304	309	325	330	335	343	357	383	872
1969	73	147	160	172	182	187	196	209	221	246	270	278	283	288	302	307	312	320	332	357	812
50년 이상	68	136	148	159	168	173	182	193	205	227	250	257	262	266	280	284	289	296	307	330	752

건물신축가격기준액 : 690,000원		구조번호 : 2 125 (목구조)																			
지역번호 : 17(개별공시지가 3,000,000원 초과 - 4,000,000원 이하)		위치지수 : 118																			
용도별 분류번호	용도번호 (50)	용도번호 (31)	용도번호 (47)	용도번호 (4)	용도번호 (48)	용도번호 (46)	용도번호 (38)	용도번호 (37)	용도번호 (39)	용도번호 (3)	용도번호 (12)	용도번호 (26)	용도번호 (29)	용도번호 (36)	용도번호 (17)	용도번호 (8)	용도번호 (22)	용도번호 (24)	용도번호 (11)	용도번호 (5)	용도번호 (40)
건축년도	30	60	65	70	74	76	80	85	90	100	110	113	115	117	123	125	127	130	135	145	330
2018	305	610	661	712	753	773	814	865	915	1,017	1,119	1,150	1,170	1,190	1,251	1,272	1,292	1,323	1,373	1,475	3,358
2017	299	598	648	698	738	758	797	847	897	997	1,097	1,127	1,147	1,166	1,226	1,246	1,266	1,296	1,346	1,446	3,291
2016	293	586	635	683	723	742	781	830	879	977	1,074	1,104	1,123	1,143	1,201	1,221	1,240	1,270	1,319	1,416	3,224
2015	287	574	621	669	707	727	765	813	861	956	1,052	1,081	1,100	1,119	1,176	1,195	1,214	1,243	1,291	1,387	3,157
2014	280	561	608	655	692	711	749	795	842	936	1,029	1,058	1,076	1,095	1,151	1,170	1,189	1,217	1,264	1,357	3,089
2013	274	549	595	641	677	696	732	778	824	915	1,007	1,035	1,053	1,071	1,126	1,144	1,163	1,190	1,236	1,328	3,022
2012	268	537	582	626	662	680	716	761	806	895	985	1,012	1,029	1,047	1,101	1,119	1,137	1,164	1,209	1,298	2,955
2011	262	525	568	612	647	665	700	743	787	875	962	989	1,006	1,024	1,076	1,094	1,111	1,137	1,181	1,269	2,888
2010	256	512	555	598	632	649	683	726	769	854	940	966	983	1,000	1,051	1,068	1,085	1,111	1,154	1,239	2,821
2009	250	500	542	584	617	634	667	709	751	834	918	943	959	976	1,026	1,043	1,059	1,084	1,126	1,210	2,754
2008	244	488	529	569	602	618	651	692	732	814	895	920	936	952	1,001	1,017	1,034	1,058	1,099	1,180	2,686
2007	238	476	515	555	587	603	635	674	714	793	873	897	912	928	976	992	1,008	1,031	1,071	1,151	2,619
2006	232	464	502	541	572	587	618	657	696	773	850	874	889	904	951	966	982	1,005	1,044	1,121	2,552
2005	225	451	489	527	557	572	602	640	677	753	828	851	866	881	926	941	956	979	1,016	1,092	2,485
2004	219	439	476	512	542	556	586	622	659	732	806	828	842	857	901	915	930	952	989	1,062	2,418
2003	213	427	463	498	527	541	569	605	641	712	783	805	819	833	876	890	904	926	961	1,033	2,351
2002	207	415	449	484	512	525	553	588	622	692	761	782	795	809	851	865	878	899	934	1,003	2,283
2001	201	403	436	470	497	510	537	570	604	671	738	759	772	785	826	839	853	873	906	973	2,216
2000	195	390	423	455	482	495	521	553	586	651	716	736	749	762	801	814	827	846	879	944	2,149
1999	189	378	410	441	466	479	504	536	567	631	694	713	725	738	776	788	801	820	851	914	2,082
1998	183	366	396	427	451	464	488	519	549	610	671	690	702	714	751	763	775	793	824	885	2,015
1997	177	354	383	413	436	448	472	501	531	590	649	667	678	690	726	737	749	767	796	855	1,947
1996	170	341	370	398	421	433	455	484	512	569	626	644	655	666	701	712	723	740	769	826	1,880
1995	164	329	357	384	406	417	439	467	494	549	604	621	632	643	675	686	697	714	741	796	1,813
1994	158	317	343	370	391	402	423	449	476	529	582	598	608	619	650	661	672	687	714	767	1,746
1993	152	305	330	356	376	386	407	432	457	508	559	575	585	595	625	636	646	661	686	737	1,679
1992	146	293	317	341	361	371	390	415	439	488	537	552	561	571	600	610	620	635	659	708	1,612
1991	140	280	304	327	346	355	374	397	421	468	514	529	538	547	575	585	594	608	632	678	1,544
1990	134	268	291	313	331	340	358	380	403	447	492	506	514	523	550	559	568	582	604	649	1,477
1989	128	256	277	299	316	324	341	363	384	427	470	483	491	500	525	534	542	555	577	619	1,410
1988	122	244	264	284	301	309	325	346	366	407	447	460	468	476	500	508	517	529	549	590	1,343

용도별 분류번호	용도번호 (50)	용도번호 (31)	용도번호 (47)	용도번호 (4)	용도번호 (48)	용도번호 (46)	용도번호 (38)	용도번호 (37)	용도번호 (39)	용도번호 (3)	용도번호 (12)	용도번호 (26)	용도번호 (29)	용도번호 (36)	용도번호 (17)	용도번호 (8)	용도번호 (22)	용도번호 (24)	용도번호 (11)	용도번호 (5)	용도번호 (40)
건축년도	30	60	65	70	74	76	80	85	90	100	110	113	115	117	123	125	127	130	135	145	330
1987	116	232	251	270	286	293	309	328	348	386	425	437	444	452	475	483	491	502	522	560	1,276
1986	109	219	238	256	271	278	293	311	329	366	403	414	421	428	450	457	465	476	494	531	1,209
1985	103	207	224	242	256	262	276	294	311	346	380	391	397	404	425	432	439	449	467	501	1,141
1984	97	195	211	227	241	247	260	276	293	325	358	368	374	381	400	407	413	423	439	472	1,074
1983	91	183	198	213	225	232	244	259	274	305	335	345	351	357	375	381	387	396	412	442	1,007
1982	85	170	185	199	210	216	227	242	256	284	313	322	327	333	350	356	361	370	384	413	940
1981	79	158	171	185	195	201	211	224	238	264	291	299	304	309	325	330	336	343	357	383	873
1980	73	146	158	170	180	185	195	207	219	244	268	276	280	285	300	305	310	317	329	354	806
1979	67	134	145	156	165	170	179	190	201	223	246	253	257	261	275	279	284	291	302	324	738
40년 이상	61	122	132	142	150	154	162	173	183	203	223	230	234	238	250	254	258	264	274	295	671

건물신축가격기준액 : 690,000원		구조번호 : 3 120 (철골(철골철근)콘크리트조)																			
지역번호 : 17(개별공시지가 3,000,000원 초과 - 4,000,000원 이하)		위치지수 : 118																			
용도별 분류번호	용도번호 (50)	용도번호 (31)	용도번호 (47)	용도번호 (4)	용도번호 (48)	용도번호 (46)	용도번호 (38)	용도번호 (37)	용도번호 (39)	용도번호 (3)	용도번호 (12)	용도번호 (26)	용도번호 (29)	용도번호 (36)	용도번호 (17)	용도번호 (8)	용도번호 (22)	용도번호 (24)	용도번호 (11)	용도번호 (5)	용도번호 (40)
건축년도	30	60	65	70	74	76	80	85	90	100	110	113	115	117	123	125	127	130	135	145	330
2018	293	586	635	683	723	742	781	830	879	977	1,074	1,104	1,123	1,143	1,201	1,221	1,240	1,270	1,319	1,416	3,224
2017	288	576	624	672	711	730	769	817	865	961	1,057	1,086	1,105	1,124	1,182	1,201	1,220	1,249	1,297	1,394	3,172
2016	283	567	614	662	699	718	756	803	851	945	1,040	1,068	1,087	1,106	1,163	1,182	1,201	1,229	1,276	1,371	3,121
2015	279	558	604	651	688	706	744	790	837	930	1,023	1,051	1,069	1,088	1,144	1,162	1,181	1,209	1,255	1,348	3,069
2014	274	548	594	640	676	695	731	777	823	914	1,005	1,033	1,051	1,069	1,124	1,143	1,161	1,188	1,234	1,326	3,017
2013	269	539	584	629	665	683	719	764	808	898	988	1,015	1,033	1,051	1,105	1,123	1,141	1,168	1,213	1,303	2,966
2012	264	529	574	618	653	671	706	750	794	883	971	998	1,015	1,033	1,086	1,104	1,121	1,148	1,192	1,280	2,914
2011	260	520	563	607	642	659	694	737	780	867	954	980	997	1,015	1,067	1,084	1,101	1,127	1,171	1,258	2,863
2010	255	511	553	596	630	647	681	724	766	851	937	962	979	996	1,047	1,064	1,082	1,107	1,150	1,235	2,811
2009	250	501	543	585	618	635	669	710	752	836	919	945	961	978	1,028	1,045	1,062	1,087	1,129	1,212	2,759
2008	246	492	533	574	607	623	656	697	738	820	902	927	943	960	1,009	1,025	1,042	1,066	1,107	1,190	2,708
2007	241	483	523	563	595	611	644	684	724	805	885	909	925	941	990	1,006	1,022	1,046	1,086	1,167	2,656
2006	236	473	513	552	584	599	631	671	710	789	868	892	907	923	971	986	1,002	1,026	1,065	1,144	2,605
2005	232	464	502	541	572	588	619	657	696	773	851	874	889	905	951	967	982	1,005	1,044	1,122	2,553
2004	227	454	492	530	561	576	606	644	682	758	834	856	871	887	932	947	962	985	1,023	1,099	2,502
2003	222	445	482	519	549	564	594	631	668	742	816	839	853	868	913	928	943	965	1,002	1,076	2,450
2002	218	436	472	508	537	552	581	617	654	726	799	821	835	850	894	908	923	944	981	1,054	2,398
2001	213	426	462	497	526	540	569	604	640	711	782	803	817	832	874	889	903	924	960	1,031	2,347
2000	208	417	452	486	514	528	556	591	626	695	765	786	800	813	855	869	883	904	939	1,008	2,295
1999	204	408	442	476	503	516	544	578	612	680	748	768	782	795	836	850	863	884	918	986	2,244
1998	199	398	431	465	491	504	531	564	597	664	730	750	764	777	817	830	843	863	896	963	2,192
1997	194	389	421	454	480	493	519	551	583	648	713	733	746	759	797	810	823	843	875	940	2,140
1996	189	379	411	443	468	481	506	538	569	633	696	715	728	740	778	791	804	823	854	918	2,089
1995	185	370	401	432	456	469	493	524	555	617	679	697	710	722	759	771	784	802	833	895	2,037
1994	180	361	391	421	445	457	481	511	541	601	662	680	692	704	740	752	764	782	812	872	1,986
1993	175	351	381	410	433	445	468	498	527	586	644	662	674	685	721	732	744	762	791	850	1,934
1992	171	342	370	399	422	433	456	485	513	570	627	644	656	667	701	713	724	741	770	827	1,882
1991	166	332	360	388	410	421	443	471	499	554	610	627	638	649	682	693	704	721	749	804	1,831
1990	161	323	350	377	399	409	431	458	485	539	593	609	620	631	663	674	684	701	728	782	1,779
1989	157	314	340	366	387	398	418	445	471	523	576	591	602	612	644	654	665	680	706	759	1,728
1988	152	304	330	355	375	386	406	431	457	508	558	574	584	594	624	635	645	660	685	736	1,676

용도별 분류번호	용도번호 (50)	용도번호 (31)	용도번호 (47)	용도번호 (4)	용도번호 (48)	용도번호 (46)	용도번호 (38)	용도번호 (37)	용도번호 (39)	용도번호 (3)	용도번호 (12)	용도번호 (26)	용도번호 (29)	용도번호 (36)	용도번호 (17)	용도번호 (8)	용도번호 (22)	용도번호 (24)	용도번호 (11)	용도번호 (5)	용도번호 (40)
건축년도	30	60	65	70	74	76	80	85	90	100	110	113	115	117	123	125	127	130	135	145	330
1987	147	295	320	344	364	374	393	418	443	492	541	556	566	576	605	615	625	640	664	714	1,625
1986	143	286	309	333	352	362	381	405	429	476	524	538	548	557	586	595	605	619	643	691	1,573
1985	138	276	299	322	341	350	368	391	415	461	507	521	530	539	567	576	585	599	622	668	1,521
1984	133	267	289	311	329	338	356	378	400	445	490	503	512	521	548	556	565	579	601	646	1,470
1983	128	257	279	300	318	326	343	365	386	429	472	485	494	502	528	537	545	558	580	623	1,418
1982	124	248	269	289	306	314	331	352	372	414	455	468	476	484	509	517	526	538	559	600	1,367
1981	119	239	259	279	294	302	318	338	358	398	438	450	458	466	490	498	506	518	538	578	1,315
1980	114	229	248	268	283	291	306	325	344	382	421	432	440	448	471	478	486	497	517	555	1,263
1979	110	220	238	257	271	279	293	312	330	367	404	415	422	429	451	459	466	477	495	532	1,212
1978	105	211	228	246	260	267	281	298	316	351	386	397	404	411	432	439	446	457	474	510	1,160
1977	100	201	218	235	248	255	268	285	302	336	369	379	386	393	413	420	426	436	453	487	1,109
1976	96	192	208	224	237	243	256	272	288	320	352	362	368	374	394	400	406	416	432	464	1,057
1975	91	182	198	213	225	231	243	259	274	304	335	344	350	356	374	381	387	396	411	442	1,005
1974	86	173	187	202	214	219	231	245	260	289	318	326	332	338	355	361	367	375	390	419	954
1973	82	164	177	191	202	207	218	232	246	273	300	309	314	320	336	341	347	355	369	396	902
1972	77	154	167	180	190	196	206	219	232	257	283	291	296	301	317	322	327	335	348	374	851
1971	72	145	157	169	179	184	193	205	218	242	266	273	278	283	298	302	307	314	327	351	799
1970	68	136	147	158	167	172	181	192	204	226	249	256	260	265	278	283	287	294	306	328	748
1969	63	126	137	147	156	160	168	179	189	211	232	238	242	246	259	263	268	274	284	306	696
50년 이상	58	117	127	136	144	148	156	166	175	195	214	220	224	228	240	244	248	254	263	283	644

건물신축가격기준액 : 690,000원		구조번호 : 4 100 (철근콘크리트조, 리멘조, 석조, 프리캐스트 콘크리트조)																			
지역번호 : 17(개별공시지가 3,000,000원 초과 - 4,000,000원 이하)		위치지수 : 118																			
용도별 분류번호	용도번호 (50)	용도번호 (31)	용도번호 (47)	용도번호 (4)	용도번호 (48)	용도번호 (46)	용도번호 (38)	용도번호 (37)	용도번호 (39)	용도번호 (3)	용도번호 (12)	용도번호 (26)	용도번호 (29)	용도번호 (36)	용도번호 (17)	용도번호 (8)	용도번호 (22)	용도번호 (24)	용도번호 (11)	용도번호 (5)	용도번호 (40)
건축년도	30	60	65	70	74	76	80	85	90	100	110	113	115	117	123	125	127	130	135	145	330
2018	244	488	529	569	602	618	651	692	732	814	895	920	936	952	1,001	1,017	1,034	1,058	1,099	1,180	2,686
2017	239	478	518	558	590	606	638	678	718	797	877	901	917	933	981	997	1,013	1,037	1,077	1,156	2,633
2016	234	468	508	547	578	594	625	664	703	781	859	883	898	914	961	977	992	1,016	1,055	1,133	2,579
2015	229	459	497	535	566	581	612	650	688	765	841	864	880	895	941	956	971	994	1,033	1,109	2,525
2014	224	449	486	524	554	569	599	636	674	749	823	846	861	876	921	936	951	973	1,011	1,086	2,471
2013	219	439	476	512	542	556	586	622	659	732	806	828	842	857	901	915	930	952	989	1,062	2,418
2012	214	429	465	501	530	544	573	609	644	716	788	809	823	838	881	895	909	931	967	1,038	2,364
2011	210	420	455	490	518	532	560	595	630	700	770	791	805	819	861	875	889	910	945	1,015	2,310
2010	205	410	444	478	506	519	547	581	615	683	752	772	786	800	841	854	868	889	923	991	2,256
2009	200	400	433	467	494	507	534	567	600	667	734	754	767	781	821	834	847	867	901	968	2,203
2008	195	390	423	455	482	495	521	553	586	651	716	736	749	762	801	814	827	846	879	944	2,149
2007	190	381	412	444	469	482	508	539	571	635	698	717	730	743	781	793	806	825	857	920	2,095
2006	185	371	402	433	457	470	495	525	556	618	680	699	711	723	761	773	785	804	835	897	2,042
2005	180	361	391	421	445	457	482	512	542	602	662	680	692	704	741	753	765	783	813	873	1,988
2004	175	351	381	410	433	445	468	498	527	586	644	662	674	685	721	732	744	762	791	850	1,934
2003	170	341	370	398	421	433	455	484	512	569	626	644	655	666	701	712	723	740	769	826	1,880
2002	166	332	359	387	409	420	442	470	498	553	609	625	636	647	680	692	703	719	747	802	1,827
2001	161	322	349	376	397	408	429	456	483	537	591	607	617	628	660	671	682	698	725	779	1,773
2000	156	312	338	364	385	396	416	442	468	521	573	588	599	609	640	651	661	677	703	755	1,719
1999	151	302	328	353	373	383	403	429	454	504	555	570	580	590	620	631	641	656	681	731	1,665
1998	146	293	317	341	361	371	390	415	439	488	537	552	561	571	600	610	620	635	659	708	1,612
1997	141	283	306	330	349	358	377	401	425	472	519	533	543	552	580	590	599	613	637	684	1,558
1996	136	273	296	319	337	346	364	387	410	455	501	515	524	533	560	569	579	592	615	661	1,504
1995	131	263	285	307	325	334	351	373	395	439	483	496	505	514	540	549	558	571	593	637	1,450
1994	127	254	275	296	313	321	338	359	381	423	465	478	486	495	520	529	537	550	571	613	1,397
1993	122	244	264	284	301	309	325	346	366	407	447	460	468	476	500	508	517	529	549	590	1,343
1992	117	234	254	273	289	297	312	332	351	390	429	441	449	457	480	488	496	508	527	566	1,289
1991	112	224	243	262	277	284	299	318	337	374	411	423	430	438	460	468	475	486	505	543	1,235
1990	107	214	232	250	265	272	286	304	322	358	394	404	411	419	440	447	454	465	483	519	1,182
1989	102	205	222	239	253	259	273	290	307	341	376	386	393	400	420	427	434	444	461	495	1,128
1988	97	195	211	227	241	247	260	276	293	325	358	368	374	381	400	407	413	423	439	472	1,074

용도별 분류번호	용도번호 (50)	용도번호 (31)	용도번호 (47)	용도번호 (4)	용도번호 (48)	용도번호 (46)	용도번호 (38)	용도번호 (37)	용도번호 (39)	용도번호 (3)	용도번호 (12)	용도번호 (26)	용도번호 (29)	용도번호 (36)	용도번호 (17)	용도번호 (8)	용도번호 (22)	용도번호 (24)	용도번호 (11)	용도번호 (5)	용도번호 (40)
건축년도	30	60	65	70	74	76	80	85	90	100	110	113	115	117	123	125	127	130	135	145	330
1987	92	185	201	216	228	235	247	262	278	309	340	349	355	361	380	386	392	402	417	448	1,021
1986	87	175	190	205	216	222	234	249	263	293	322	331	337	342	360	366	372	381	395	425	967
1985	83	166	179	193	204	210	221	235	249	276	304	312	318	323	340	346	351	359	373	401	913
1984	78	156	169	182	192	198	208	221	234	260	286	294	299	304	320	325	330	338	351	377	859
1983	73	146	158	170	180	185	195	207	219	244	268	276	280	285	300	305	310	317	329	354	806
1982	68	136	148	159	168	173	182	193	205	227	250	257	262	266	280	284	289	296	307	330	752
1981	63	127	137	148	156	160	169	179	190	211	232	239	243	247	260	264	268	275	285	306	698
1980	58	117	127	136	144	148	156	166	175	195	214	220	224	228	240	244	248	254	263	283	644
1979	53	107	116	125	132	136	143	152	161	179	197	202	205	209	220	223	227	232	241	259	591
40년 이상	48	97	105	113	120	123	130	138	146	162	179	184	187	190	200	203	206	211	219	236	537

건물신축가격기준액 : 690,000원		구조번호 : 4 100 (스틸하우스조, 철골조, 연와조)																			
지역번호 : 17(개별공시지가 3,000,000원 초과 - 4,000,000원 이하)		위치지수 : 118																			
용도별 분류번호	용도번호 (50)	용도번호 (31)	용도번호 (47)	용도번호 (4)	용도번호 (48)	용도번호 (46)	용도번호 (38)	용도번호 (37)	용도번호 (39)	용도번호 (3)	용도번호 (12)	용도번호 (26)	용도번호 (29)	용도번호 (36)	용도번호 (17)	용도번호 (8)	용도번호 (22)	용도번호 (24)	용도번호 (11)	용도번호 (5)	용도번호 (40)
건축년도	30	60	65	70	74	76	80	85	90	100	110	113	115	117	123	125	127	130	135	145	330
2018	244	488	529	569	602	618	651	692	732	814	895	920	936	952	1,001	1,017	1,034	1,058	1,099	1,180	2,686
2017	236	473	513	552	584	600	631	671	710	789	868	892	908	924	971	987	1,003	1,026	1,066	1,145	2,606
2016	229	459	497	535	566	581	612	650	688	765	841	864	880	895	941	956	971	994	1,033	1,109	2,525
2015	222	444	481	518	548	563	592	629	666	740	815	837	852	866	911	926	940	963	1,000	1,074	2,445
2014	214	429	465	501	530	544	573	609	644	716	788	809	823	838	881	895	909	931	967	1,038	2,364
2013	207	415	449	484	512	525	553	588	622	692	761	782	795	809	851	865	878	899	934	1,003	2,283
2012	200	400	433	467	494	507	534	567	600	667	734	754	767	781	821	834	847	867	901	968	2,203
2011	192	385	418	450	475	488	514	546	578	643	707	726	739	752	791	804	816	836	868	932	2,122
2010	185	371	402	433	457	470	495	525	556	618	680	699	711	723	761	773	785	804	835	897	2,042
2009	178	356	386	416	439	451	475	505	534	594	653	671	683	695	731	742	754	772	802	861	1,961
2008	170	341	370	398	421	433	455	484	512	569	626	644	655	666	701	712	723	740	769	826	1,880
2007	163	327	354	381	403	414	436	463	490	545	600	616	627	638	670	681	692	709	736	790	1,800
2006	156	312	338	364	385	396	416	442	468	521	573	588	599	609	640	651	661	677	703	755	1,719
2005	148	297	322	347	367	377	397	422	446	496	546	561	571	581	610	620	630	645	670	720	1,638
2004	141	283	306	330	349	358	377	401	425	472	519	533	543	552	580	590	599	613	637	684	1,558
2003	134	268	291	313	331	340	358	380	403	447	492	506	514	523	550	559	568	582	604	649	1,477
2002	127	254	275	296	313	321	338	359	381	423	465	478	486	495	520	529	537	550	571	613	1,397
2001	119	239	259	279	295	303	319	339	359	398	438	450	458	466	490	498	506	518	538	578	1,316
2000	112	224	243	262	277	284	299	318	337	374	411	423	430	438	460	468	475	486	505	543	1,235
1999	105	210	227	245	259	266	280	297	315	350	385	395	402	409	430	437	444	455	472	507	1,155
1998	97	195	211	227	241	247	260	276	293	325	358	368	374	381	400	407	413	423	439	472	1,074
1997	90	180	195	210	222	228	241	256	271	301	331	340	346	352	370	376	382	391	406	436	994
1996	83	166	179	193	204	210	221	235	249	276	304	312	318	323	340	346	351	359	373	401	913
1995	75	151	164	176	186	191	201	214	227	252	277	285	290	295	310	315	320	328	340	365	832
1994	68	136	148	159	168	173	182	193	205	227	250	257	262	266	280	284	289	296	307	330	752
1993	61	122	132	142	150	154	162	173	183	203	223	230	234	238	250	254	258	264	274	295	671
1992	53	107	116	125	132	136	143	152	161	179	197	202	205	209	220	223	227	232	241	259	591
1991	46	92	100	108	114	117	123	131	139	154	170	174	177	180	190	193	196	201	208	224	510
1990	39	78	84	91	96	99	104	110	117	130	143	147	149	152	160	162	165	169	175	188	429
1989	31	63	68	74	78	80	84	89	95	105	116	119	121	123	130	132	134	137	142	153	349
30년 이상	24	48	52	56	60	61	65	69	73	81	89	92	93	95	100	101	103	105	109	118	268

건물신축가격기준액 : 690,000원		구조번호 : 5 90 (보강콘크리트조, 횡토조, 보강블록조, ALC조, 시멘트벽돌조)																			
지역번호 : 17(개별공시지가 3,000,000원 초과 - 4,000,000원 이하)		위치지수 : 118																			
용도별 분류번호	용도번호 (50)	용도번호 (31)	용도번호 (47)	용도번호 (4)	용도번호 (48)	용도번호 (46)	용도번호 (38)	용도번호 (37)	용도번호 (39)	용도번호 (3)	용도번호 (12)	용도번호 (26)	용도번호 (29)	용도번호 (36)	용도번호 (17)	용도번호 (8)	용도번호 (22)	용도번호 (24)	용도번호 (11)	용도번호 (5)	용도번호 (40)
건축년도	30	60	65	70	74	76	80	85	90	100	110	113	115	117	123	125	127	130	135	145	330
2018	219	439	476	512	542	556	586	622	659	732	806	828	842	857	901	915	930	952	989	1,062	2,418
2017	213	426	462	497	525	540	568	604	639	710	781	803	817	831	874	888	902	924	959	1,030	2,345
2016	206	413	447	482	509	523	551	585	619	688	757	778	792	805	847	861	874	895	929	998	2,273
2015	200	400	433	466	493	506	533	566	600	666	733	753	766	780	820	833	846	866	900	966	2,200
2014	193	386	419	451	477	490	515	548	580	644	709	728	741	754	793	806	818	838	870	935	2,127
2013	186	373	404	436	460	473	498	529	560	622	685	703	716	728	766	778	791	809	840	903	2,055
2012	180	360	390	420	444	456	480	510	540	600	660	678	691	703	739	751	763	781	811	871	1,982
2011	173	347	376	405	428	439	463	492	521	578	636	654	665	677	712	723	735	752	781	839	1,910
2010	167	334	361	389	412	423	445	473	501	556	612	629	640	651	685	696	707	723	751	807	1,837
2009	160	320	347	374	395	406	427	454	481	534	588	604	615	625	657	668	679	695	722	775	1,765
2008	153	307	333	359	379	389	410	436	461	512	564	579	589	600	630	641	651	666	692	743	1,692
2007	147	294	319	343	363	373	392	417	441	490	540	554	564	574	603	613	623	638	662	711	1,620
2006	140	281	304	328	347	356	375	398	422	468	515	529	539	548	576	586	595	609	633	680	1,547
2005	134	268	290	312	330	339	357	379	402	446	491	505	514	522	549	558	567	581	603	648	1,475
2004	127	255	276	297	314	323	340	361	382	425	467	480	488	497	522	531	539	552	573	616	1,402
2003	120	241	261	282	298	306	322	342	362	403	443	455	463	471	495	503	511	523	544	584	1,329
2002	114	228	247	266	281	289	304	323	342	381	419	430	438	445	468	476	483	495	514	552	1,257
2001	107	215	233	251	265	272	287	305	323	359	394	405	412	420	441	448	456	466	484	520	1,184
2000	101	202	219	235	249	256	269	286	303	337	370	380	387	394	414	421	428	438	455	488	1,112
1999	94	189	204	220	233	239	252	267	283	315	346	356	362	368	387	393	400	409	425	456	1,039
1998	87	175	190	205	216	222	234	249	263	293	322	331	337	342	360	366	372	381	395	425	967
1997	81	162	176	189	200	206	216	230	244	271	298	306	311	317	333	338	344	352	366	393	894
1996	74	149	161	174	184	189	199	211	224	249	274	281	286	291	306	311	316	323	336	361	822
1995	68	136	147	159	168	172	181	193	204	227	249	256	261	265	279	283	288	295	306	329	749
1994	61	123	133	143	151	155	164	174	184	205	225	231	235	240	252	256	260	266	276	297	677
1993	54	109	119	128	135	139	146	155	164	183	201	207	210	214	225	228	232	238	247	265	604
1992	48	96	104	112	119	122	128	137	145	161	177	182	185	188	198	201	204	209	217	233	531
1991	41	83	90	97	103	105	111	118	125	139	153	157	160	162	171	174	176	180	187	201	459
1990	35	70	76	82	86	89	93	99	105	117	128	132	134	137	144	146	148	152	158	170	386
1989	28	57	61	66	70	72	76	80	85	95	104	107	109	111	117	119	120	123	128	138	314
30년 이상	21	43	47	51	54	55	58	62	65	73	80	82	84	85	90	91	93	95	98	106	241

건물신축가격기준액 : 690,000원		구조번호 : 6 78 (목조)																			
지역번호 : 17(개별공시지가 3,000,000원 초과 - 4,000,000원 이하)		위치지수 : 118																			
용도별 분류번호	용도번호 (50)	용도번호 (31)	용도번호 (47)	용도번호 (4)	용도번호 (48)	용도번호 (46)	용도번호 (38)	용도번호 (37)	용도번호 (39)	용도번호 (3)	용도번호 (12)	용도번호 (26)	용도번호 (29)	용도번호 (36)	용도번호 (17)	용도번호 (8)	용도번호 (22)	용도번호 (24)	용도번호 (11)	용도번호 (5)	용도번호 (40)
건축년도	30	60	65	70	74	76	80	85	90	100	110	113	115	117	123	125	127	130	135	145	330
2018	190	381	412	444	469	482	508	539	571	635	698	717	730	743	781	793	806	825	857	920	2,095
2017	184	369	400	431	455	468	492	523	554	616	677	696	708	720	757	770	782	800	831	893	2,032
2016	179	358	388	417	441	453	477	507	537	596	656	674	686	698	734	746	758	776	805	865	1,970
2015	173	346	375	404	427	439	462	491	520	577	635	653	664	676	710	722	733	751	780	837	1,907
2014	167	335	363	391	413	424	447	475	502	558	614	631	642	653	687	698	709	726	754	810	1,844
2013	161	323	350	377	399	410	431	458	485	539	593	609	620	631	663	674	685	701	728	782	1,781
2012	156	312	338	364	385	395	416	442	468	520	572	588	598	609	640	650	661	676	703	755	1,718
2011	150	301	326	351	371	381	401	426	451	501	551	566	576	587	617	627	637	652	677	727	1,655
2010	144	289	313	337	357	366	386	410	434	482	530	545	555	564	593	603	612	627	651	699	1,592
2009	139	278	301	324	343	352	370	394	417	463	509	523	533	542	570	579	588	602	625	672	1,529
2008	133	266	288	311	328	337	355	377	400	444	489	502	511	520	546	555	564	577	600	644	1,467
2007	127	255	276	297	314	323	340	361	382	425	468	480	489	497	523	531	540	553	574	616	1,404
2006	121	243	264	284	300	308	325	345	365	406	447	459	467	475	499	508	516	528	548	589	1,341
2005	116	232	251	271	286	294	309	329	348	387	426	437	445	453	476	484	491	503	522	561	1,278
2004	110	221	239	257	272	279	294	313	331	368	405	416	423	430	453	460	467	478	497	534	1,215
2003	104	209	227	244	258	265	279	296	314	349	384	394	401	408	429	436	443	454	471	506	1,152
2002	99	198	214	231	244	250	264	280	297	330	363	373	379	386	406	412	419	429	445	478	1,089
2001	93	186	202	217	230	236	248	264	280	311	342	351	357	364	382	388	395	404	420	451	1,026
2000	87	175	189	204	216	222	233	248	262	292	321	330	335	341	359	365	371	379	394	423	964
1999	81	163	177	191	202	207	218	232	245	273	300	308	314	319	335	341	346	355	368	395	901
1998	76	152	165	177	187	193	203	215	228	254	279	287	292	297	312	317	322	330	342	368	838
1997	70	140	152	164	173	178	187	199	211	234	258	265	270	274	289	293	298	305	317	340	775
1996	64	129	140	151	159	164	172	183	194	215	237	243	248	252	265	269	274	280	291	313	712
1995	59	118	127	137	145	149	157	167	177	196	216	222	226	230	242	246	250	255	265	285	649
1994	53	106	115	124	131	135	142	151	160	177	195	200	204	208	218	222	225	231	240	257	586
1993	47	95	103	111	117	120	127	134	142	158	174	179	182	185	195	198	201	206	214	230	523
1992	41	83	90	97	103	106	111	118	125	139	153	157	160	163	171	174	177	181	188	202	461
1991	36	72	78	84	89	91	96	102	108	120	132	136	138	141	148	150	153	156	162	174	398
1990	30	60	66	71	75	77	81	86	91	101	111	114	116	118	124	127	129	132	137	147	335
1989	24	49	53	57	61	62	66	70	74	82	90	93	94	96	101	103	104	107	111	119	272
30년 이상	19	38	41	44	46	48	50	53	57	63	69	71	73	74	78	79	80	82	85	92	209

건물신축가격기준액 : 690,000원		구조번호 : 7 60 (경량철골조, 시멘트블록조)																			
지역번호 : 17(개별공시지가 3,000,000원 초과 - 4,000,000원 이하)		위치지수 : 118																			
용도별 분류번호	용도번호 (50)	용도번호 (31)	용도번호 (47)	용도번호 (4)	용도번호 (48)	용도번호 (46)	용도번호 (38)	용도번호 (37)	용도번호 (39)	용도번호 (3)	용도번호 (12)	용도번호 (26)	용도번호 (29)	용도번호 (36)	용도번호 (17)	용도번호 (8)	용도번호 (22)	용도번호 (24)	용도번호 (11)	용도번호 (5)	용도번호 (40)
건축년도	30	60	65	70	74	76	80	85	90	100	110	113	115	117	123	125	127	130	135	145	330
2018	146	293	317	341	361	371	390	415	439	488	537	552	561	571	600	610	620	635	659	708	1,612
2017	139	279	303	326	345	354	373	396	419	466	513	527	536	545	573	583	592	606	629	676	1,539
2016	133	266	288	311	328	337	355	377	400	444	489	502	511	520	546	555	564	577	600	644	1,467
2015	126	253	274	295	312	321	338	359	380	422	464	477	485	494	519	528	536	549	570	612	1,394
2014	120	240	260	280	296	304	320	340	360	400	440	452	460	468	492	500	508	520	540	580	1,321
2013	113	227	246	265	280	287	302	321	340	378	416	427	435	442	465	473	480	492	511	548	1,249
2012	106	213	231	249	263	271	285	303	320	356	392	402	410	417	438	445	452	463	481	517	1,176
2011	100	200	217	234	247	254	267	284	301	334	368	378	384	391	411	418	424	435	451	485	1,104
2010	93	187	203	218	231	237	250	265	281	312	343	353	359	365	384	390	397	406	422	453	1,031
2009	87	174	188	203	215	220	232	247	261	290	319	328	334	340	357	363	369	377	392	421	959
2008	80	161	174	188	198	204	214	228	241	268	295	303	308	314	330	335	341	349	362	389	886
2007	74	148	160	172	182	187	197	209	222	246	271	278	283	288	303	308	313	320	333	357	814
2006	67	134	146	157	166	170	179	191	202	224	247	253	258	262	276	280	285	292	303	325	741
2005	60	121	131	141	150	154	162	172	182	202	223	229	233	237	249	253	257	263	273	293	669
2004	54	108	117	126	133	137	144	153	162	180	198	204	207	211	222	225	229	234	244	262	596
2003	47	95	103	111	117	120	127	134	142	158	174	179	182	185	195	198	201	206	214	230	523
2002	41	82	88	95	101	103	109	116	123	136	150	154	157	160	168	170	173	177	184	198	451
2001	34	68	74	80	84	87	91	97	103	114	126	129	132	134	141	143	145	149	154	166	378
2000	27	55	60	64	68	70	74	78	83	92	102	104	106	108	114	116	117	120	125	134	306
1999	21	42	46	49	52	53	56	60	63	70	77	80	81	82	87	88	89	92	95	102	233
20년 이상	14	29	31	34	36	37	39	41	43	48	53	55	56	57	60	61	62	63	65	70	161

건물신축가격기준액 : 690,000원		구조번호 : 7 60 (와이어패널조)																			
지역번호 : 17(개별공시지가 3,000,000원 초과 - 4,000,000원 이하)		위치지수 : 118																			
용도별 분류번호	용도번호 (50)	용도번호 (31)	용도번호 (47)	용도번호 (4)	용도번호 (48)	용도번호 (46)	용도번호 (38)	용도번호 (37)	용도번호 (39)	용도번호 (3)	용도번호 (12)	용도번호 (26)	용도번호 (29)	용도번호 (36)	용도번호 (17)	용도번호 (8)	용도번호 (22)	용도번호 (24)	용도번호 (11)	용도번호 (5)	용도번호 (40)
건축년도	30	60	65	70	74	76	80	85	90	100	110	113	115	117	123	125	127	130	135	145	330
2018	146	293	317	341	361	371	390	415	439	488	537	552	561	571	600	610	620	635	659	708	1,612
2017	142	284	308	331	350	360	379	402	426	473	521	535	544	554	582	592	601	616	639	687	1,563
2016	137	275	298	321	339	348	367	390	413	459	505	518	528	537	564	574	583	596	619	665	1,515
2015	133	266	288	311	328	337	355	377	400	444	489	502	511	520	546	555	564	577	600	644	1,467
2014	128	257	279	300	318	326	343	365	386	429	472	485	494	502	528	537	545	558	580	623	1,418
2013	124	249	269	290	307	315	332	352	373	415	456	469	477	485	510	519	527	539	560	602	1,370
2012	120	240	260	280	296	304	320	340	360	400	440	452	460	468	492	500	508	520	540	580	1,321
2011	115	231	250	270	285	293	308	328	347	385	424	436	443	451	474	482	490	501	521	559	1,273
2010	111	222	241	259	274	282	297	315	334	371	408	419	426	434	456	464	471	482	501	538	1,225
2009	106	213	231	249	263	271	285	303	320	356	392	402	410	417	438	445	452	463	481	517	1,176
2008	102	205	222	239	253	259	273	290	307	341	376	386	393	400	420	427	434	444	461	495	1,128
2007	98	196	212	229	242	248	261	278	294	327	360	369	376	382	402	409	415	425	441	474	1,080
2006	93	187	203	218	231	237	250	265	281	312	343	353	359	365	384	390	397	406	422	453	1,031
2005	89	178	193	208	220	226	238	253	268	297	327	336	342	348	366	372	378	387	402	432	983
2004	85	170	184	198	209	215	226	240	255	283	311	320	325	331	348	354	359	368	382	410	935
2003	80	161	174	188	198	204	214	228	241	268	295	303	308	314	330	335	341	349	362	389	886
2002	76	152	165	177	187	193	203	215	228	254	279	287	292	297	312	317	322	330	342	368	838
2001	71	143	155	167	177	181	191	203	215	239	263	270	275	280	294	299	304	311	323	347	789
2000	67	134	146	157	166	170	179	191	202	224	247	253	258	262	276	280	285	292	303	325	741
1999	63	126	136	147	155	159	168	178	189	210	231	237	241	245	258	262	266	273	283	304	693
1998	58	117	127	136	144	148	156	166	175	195	214	220	224	228	240	244	248	254	263	283	644
1997	54	108	117	126	133	137	144	153	162	180	198	204	207	211	222	225	229	234	244	262	596
1996	49	99	107	116	122	126	132	141	149	166	182	187	191	194	204	207	210	215	224	240	548
1995	45	90	98	106	112	115	121	128	136	151	166	171	174	177	186	189	192	196	204	219	499
1994	41	82	88	95	101	103	109	116	123	136	150	154	157	160	168	170	173	177	184	198	451
1993	36	73	79	85	90	92	97	103	109	122	134	138	140	142	150	152	155	158	164	177	403
1992	32	64	69	75	79	81	85	91	96	107	118	121	123	125	132	134	136	139	145	155	354
1991	27	55	60	64	68	70	74	78	83	92	102	104	106	108	114	116	117	120	125	134	306
1990	23	46	50	54	57	59	62	66	70	78	85	88	89	91	96	97	99	101	105	113	257
1989	19	38	41	44	46	48	50	53	57	63	69	71	73	74	78	79	80	82	85	92	209
30년 이상	14	29	31	34	36	37	39	41	43	48	53	55	56	57	60	61	62	63	65	70	161

건물신축가격기준액 : 690,000원		구조번호 : 8 50 (조립식패널조, FRP 패널조)																			
지역번호 : 17(개별공시지가 3,000,000원 초과 - 4,000,000원 이하)		위치지수 : 118																			
용도별 분류번호	용도번호 (50)	용도번호 (31)	용도번호 (47)	용도번호 (4)	용도번호 (48)	용도번호 (46)	용도번호 (38)	용도번호 (37)	용도번호 (39)	용도번호 (3)	용도번호 (12)	용도번호 (26)	용도번호 (29)	용도번호 (36)	용도번호 (17)	용도번호 (8)	용도번호 (22)	용도번호 (24)	용도번호 (11)	용도번호 (5)	용도번호 (40)
건축년도	30	60	65	70	74	76	80	85	90	100	110	113	115	117	123	125	127	130	135	145	330
2018	122	244	264	284	301	309	325	346	366	407	447	460	468	476	500	508	517	529	549	590	1,343
2017	116	233	252	272	287	295	311	330	349	388	427	439	447	454	478	485	493	505	524	563	1,282
2016	111	222	240	259	274	281	296	314	333	370	407	418	426	433	455	463	470	481	500	537	1,222
2015	105	211	228	246	260	267	281	299	316	352	387	397	404	412	433	440	447	457	475	510	1,162
2014	100	200	216	233	247	253	267	283	300	333	367	377	383	390	410	417	423	433	450	484	1,101
2013	94	189	205	220	233	239	252	268	283	315	347	356	362	369	388	394	400	410	425	457	1,041
2012	89	178	193	208	219	225	237	252	267	297	326	335	341	347	365	371	377	386	401	430	980
2011	83	167	181	195	206	211	223	237	250	278	306	315	320	326	343	348	354	362	376	404	920
2010	78	156	169	182	192	198	208	221	234	260	286	294	299	304	320	325	330	338	351	377	859
2009	72	145	157	169	179	184	193	205	218	242	266	273	278	283	297	302	307	314	327	351	799
2008	67	134	145	156	165	170	179	190	201	223	246	253	257	261	275	279	284	291	302	324	738
2007	61	123	133	143	152	156	164	174	185	205	226	232	236	240	252	256	261	267	277	298	678
2006	56	112	121	131	138	142	149	159	168	187	205	211	215	219	230	234	237	243	252	271	617
2005	50	101	109	118	125	128	135	143	152	168	185	190	194	197	207	211	214	219	228	244	557
2004	45	90	97	105	111	114	120	128	135	150	165	170	173	176	185	188	191	195	203	218	497
2003	39	79	85	92	97	100	105	112	119	132	145	149	152	154	162	165	168	171	178	191	436
2002	34	68	74	79	84	86	91	96	102	113	125	128	131	133	140	142	144	148	153	165	376
2001	28	57	62	66	70	72	76	81	86	95	105	108	110	111	117	119	121	124	129	138	315
2000	23	46	50	54	57	58	61	65	69	77	85	87	88	90	95	96	98	100	104	112	255
1999	17	35	38	41	43	44	47	50	53	59	64	66	67	69	72	73	74	76	79	85	194
20년 이상	12	24	26	28	30	30	32	34	36	40	44	46	46	47	50	50	51	52	54	59	134

(단위 : 천 원)

건물신축가액기준액 : 690,000원

구조번호 : 9 40 (석회 및 흙벽돌조, 돌담 및 토담조)

지역번호 : 17(개별공시지가 3,000,000원 초과 - 4,000,000원 이하)

위치지수 : 118

용도별 분류번호	용도번호 (50)	용도번호 (31)	용도번호 (47)	용도번호 (4)	용도번호 (48)	용도번호 (46)	용도번호 (38)	용도번호 (37)	용도번호 (39)	용도번호 (3)	용도번호 (12)	용도번호 (26)	용도번호 (29)	용도번호 (36)	용도번호 (17)	용도번호 (8)	용도번호 (22)	용도번호 (24)	용도번호 (11)	용도번호 (5)	용도번호 (40)
건축년도	30	60	65	70	74	76	80	85	90	100	110	113	115	117	123	125	127	130	135	145	330
2018	97	195	211	227	241	247	260	276	293	325	358	368	374	381	400	407	413	423	439	472	1,074
2017	88	177	192	207	219	225	237	251	266	296	326	334	340	346	364	370	376	385	400	429	978
2016	80	160	173	186	197	202	213	226	240	267	293	301	307	312	328	333	339	347	360	387	881
2015	71	142	154	166	175	180	190	202	213	237	261	268	273	278	292	297	301	309	320	344	784
2014	62	125	135	145	154	158	166	177	187	208	229	235	239	243	256	260	264	270	281	302	687
2013	53	107	116	125	132	136	143	152	161	179	197	202	205	209	220	223	227	232	241	259	591
2012	44	89	97	104	110	113	119	127	134	149	164	169	172	175	184	187	190	194	202	217	494
2011	36	72	78	84	89	91	96	102	108	120	132	136	138	140	148	150	153	156	162	174	397
2010	27	54	59	63	67	69	72	77	82	91	100	103	104	106	112	113	115	118	123	132	300
2009	18	37	40	43	45	47	49	52	55	61	68	69	71	72	76	77	78	80	83	89	204
10년 이상	9	19	21	22	24	24	26	27	29	32	35	36	37	38	40	40	41	42	43	47	107

건물신축가격기준액 : 690,000원		구조번호 : 10 30 (컨테이너건물)																			
지역번호 : 17(개별공시지가 3,000,000원 초과 - 4,000,000원 이하)		위치지수 : 118																			
용도별 분류번호	용도번호 (50)	용도번호 (31)	용도번호 (47)	용도번호 (4)	용도번호 (48)	용도번호 (46)	용도번호 (38)	용도번호 (37)	용도번호 (39)	용도번호 (3)	용도번호 (12)	용도번호 (26)	용도번호 (29)	용도번호 (36)	용도번호 (17)	용도번호 (8)	용도번호 (22)	용도번호 (24)	용도번호 (11)	용도번호 (5)	용도번호 (40)
건축년도	30	60	65	70	74	76	80	85	90	100	110	113	115	117	123	125	127	130	135	145	330
2018	73	146	158	170	180	185	195	207	219	244	268	276	280	285	300	305	310	317	329	354	806
2017	66	133	144	155	164	168	177	188	200	222	244	251	255	260	273	277	282	288	300	322	733
2016	60	120	130	140	148	152	160	170	180	200	220	226	230	234	246	250	254	260	270	290	660
2015	53	106	115	124	131	135	142	151	160	178	196	201	205	208	219	222	226	231	240	258	588
2014	46	93	101	109	115	118	125	132	140	156	171	176	179	182	192	195	198	203	211	226	515
2013	40	80	87	94	99	102	107	114	120	134	147	151	154	157	165	167	170	174	181	194	443
2012	33	67	73	78	83	85	89	95	101	112	123	126	129	131	138	140	142	146	151	162	370
2011	27	54	58	63	66	68	72	76	81	90	99	102	103	105	111	112	114	117	122	131	298
2010	20	41	44	47	50	51	54	58	61	68	75	77	78	80	84	85	86	88	92	99	225
2009	13	27	30	32	34	35	37	39	41	46	51	52	53	54	57	58	58	60	62	67	153
10년 이상	7	14	15	17	18	18	19	20	21	24	26	27	28	28	30	30	31	31	32	35	80

건물신축가격기준액 : 690,000원		구조번호 : 11 25 (철파이프조)																			
지역번호 : 17(개별공시지가 3,000,000원 초과 - 4,000,000원 이하)		위치지수 : 118																			
용도별 분류번호	용도번호 (50)	용도번호 (31)	용도번호 (47)	용도번호 (4)	용도번호 (48)	용도번호 (46)	용도번호 (38)	용도번호 (37)	용도번호 (39)	용도번호 (3)	용도번호 (12)	용도번호 (26)	용도번호 (29)	용도번호 (36)	용도번호 (17)	용도번호 (8)	용도번호 (22)	용도번호 (24)	용도번호 (11)	용도번호 (5)	용도번호 (40)
건축년도	30	60	65	70	74	76	80	85	90	100	110	113	115	117	123	125	127	130	135	145	330
2018	61	122	132	142	150	154	162	173	183	203	223	230	234	238	250	254	258	264	274	295	671
2017	55	111	120	129	137	140	148	157	166	185	203	209	213	216	227	231	235	240	250	268	611
2016	50	100	108	116	123	126	133	141	150	166	183	188	191	195	205	208	211	216	225	242	550
2015	44	89	96	104	109	112	118	126	133	148	163	167	170	173	182	185	188	193	200	215	490
2014	39	78	84	91	96	99	104	110	117	130	143	147	149	152	160	162	165	169	175	188	429
2013	33	67	72	78	82	85	89	95	100	111	123	126	128	130	137	139	142	145	151	162	369
2012	28	56	60	65	69	71	74	79	84	93	102	105	107	109	115	117	118	121	126	135	308
2011	22	45	48	52	55	57	60	64	67	75	82	85	86	88	92	94	95	97	101	109	248
2010	17	34	37	39	42	43	45	48	51	56	62	64	65	66	70	71	72	74	76	82	188
2009	11	23	25	27	28	29	30	32	34	38	42	43	44	45	47	48	49	50	52	56	127
10년 이상	6	12	13	14	15	15	16	17	18	20	22	23	23	23	25	25	25	26	27	29	67

건물신축가격기준액 : 690,000원		구조번호 : 1 140 (통나무조)																			
지역번호 : 18(개별공시지가 4,000,000원 초과 - 5,000,000원 이하)		위치지수 : 121																			
용도별 분류번호	용도번호 (50)	용도번호 (31)	용도번호 (47)	용도번호 (4)	용도번호 (48)	용도번호 (46)	용도번호 (38)	용도번호 (37)	용도번호 (39)	용도번호 (3)	용도번호 (12)	용도번호 (26)	용도번호 (29)	용도번호 (36)	용도번호 (17)	용도번호 (8)	용도번호 (22)	용도번호 (24)	용도번호 (11)	용도번호 (5)	용도번호 (40)
건축년도	30	60	65	70	74	76	80	85	90	100	110	113	115	117	123	125	127	130	135	145	330
2018	350	701	759	818	864	888	935	993	1,051	1,168	1,285	1,320	1,344	1,367	1,437	1,461	1,484	1,519	1,577	1,694	3,857
2017	345	690	747	805	851	874	920	977	1,035	1,150	1,265	1,299	1,322	1,345	1,414	1,437	1,460	1,495	1,552	1,667	3,795
2016	339	678	735	792	837	859	905	961	1,018	1,131	1,244	1,278	1,301	1,323	1,391	1,414	1,436	1,470	1,527	1,640	3,733
2015	333	667	723	778	823	845	890	945	1,001	1,112	1,224	1,257	1,279	1,301	1,368	1,390	1,413	1,446	1,502	1,613	3,672
2014	328	656	711	765	809	831	875	929	984	1,094	1,203	1,236	1,258	1,280	1,345	1,367	1,389	1,422	1,476	1,586	3,610
2013	322	645	698	752	795	817	860	914	967	1,075	1,182	1,215	1,236	1,258	1,322	1,344	1,365	1,397	1,451	1,559	3,548
2012	316	633	686	739	781	803	845	898	950	1,056	1,162	1,194	1,215	1,236	1,299	1,320	1,341	1,373	1,426	1,532	3,486
2011	311	622	674	726	768	788	830	882	934	1,037	1,141	1,172	1,193	1,214	1,276	1,297	1,318	1,349	1,401	1,505	3,425
2010	305	611	662	713	754	774	815	866	917	1,019	1,121	1,151	1,172	1,192	1,253	1,274	1,294	1,325	1,375	1,477	3,363
2009	300	600	650	700	740	760	800	850	900	1,000	1,100	1,130	1,150	1,170	1,230	1,250	1,270	1,300	1,350	1,450	3,301
2008	294	589	638	687	726	746	785	834	883	981	1,080	1,109	1,129	1,148	1,207	1,227	1,246	1,276	1,325	1,423	3,240
2007	288	577	626	674	712	731	770	818	866	963	1,059	1,088	1,107	1,126	1,184	1,203	1,223	1,252	1,300	1,396	3,178
2006	283	566	613	661	698	717	755	802	849	944	1,038	1,067	1,086	1,104	1,161	1,180	1,199	1,227	1,274	1,369	3,116
2005	277	555	601	648	685	703	740	786	833	925	1,018	1,046	1,064	1,083	1,138	1,157	1,175	1,203	1,249	1,342	3,054
2004	272	544	589	634	671	689	725	770	816	907	997	1,024	1,043	1,061	1,115	1,133	1,151	1,179	1,224	1,315	2,993
2003	266	533	577	621	657	675	710	755	799	888	977	1,003	1,021	1,039	1,092	1,110	1,128	1,154	1,199	1,288	2,931
2002	260	521	565	608	643	660	695	739	782	869	956	982	1,000	1,017	1,069	1,087	1,104	1,130	1,174	1,260	2,869
2001	255	510	553	595	629	646	680	723	765	850	936	961	978	995	1,046	1,063	1,080	1,106	1,148	1,233	2,808
2000	249	499	540	582	615	632	665	707	749	832	915	940	957	973	1,023	1,040	1,056	1,081	1,123	1,206	2,746
1999	244	488	528	569	602	618	650	691	732	813	894	919	935	951	1,000	1,016	1,033	1,057	1,098	1,179	2,684
1998	238	476	516	556	588	604	635	675	715	794	874	898	914	929	977	993	1,009	1,033	1,073	1,152	2,622
1997	232	465	504	543	574	589	620	659	698	776	853	877	892	908	954	970	985	1,008	1,047	1,125	2,561
1996	227	454	492	530	560	575	605	643	681	757	833	855	871	886	931	946	961	984	1,022	1,098	2,499
1995	221	443	480	517	546	561	590	627	664	738	812	834	849	864	908	923	938	960	997	1,071	2,437
1994	216	432	468	504	532	547	576	612	648	720	792	813	828	842	885	900	914	936	972	1,044	2,376
1993	210	420	455	490	518	533	561	596	631	701	771	792	806	820	862	876	890	911	946	1,016	2,314
1992	204	409	443	477	505	518	546	580	614	682	750	771	785	798	839	853	866	887	921	989	2,252
1991	199	398	431	464	491	504	531	564	597	663	730	750	763	776	816	829	843	863	896	962	2,190
1990	193	387	419	451	477	490	516	548	580	645	709	729	741	754	793	806	819	838	871	935	2,129
1989	187	375	407	438	463	476	501	532	563	626	689	707	720	733	770	783	795	814	845	908	2,067
1988	182	364	395	425	449	461	486	516	547	607	668	686	698	711	747	759	771	790	820	881	2,005

용도별 분류번호	용도번호 (50)	용도번호 (31)	용도번호 (47)	용도번호 (4)	용도번호 (48)	용도번호 (46)	용도번호 (38)	용도번호 (37)	용도번호 (39)	용도번호 (3)	용도번호 (12)	용도번호 (26)	용도번호 (29)	용도번호 (36)	용도번호 (17)	용도번호 (8)	용도번호 (22)	용도번호 (24)	용도번호 (11)	용도번호 (5)	용도번호 (40)
건축년도	30	60	65	70	74	76	80	85	90	100	110	113	115	117	123	125	127	130	135	145	330
1987	176	353	382	412	435	447	471	500	530	589	648	665	677	689	724	736	748	765	795	854	1,944
1986	171	342	370	399	422	433	456	484	513	570	627	644	655	667	701	713	724	741	770	827	1,882
1985	165	331	358	386	408	419	441	468	496	551	606	623	634	645	678	689	700	717	744	799	1,820
1984	159	319	346	373	394	405	426	453	479	533	586	602	612	623	655	666	676	692	719	772	1,758
1983	154	308	334	360	380	390	411	437	462	514	565	581	591	601	632	642	653	668	694	745	1,697
1982	148	297	322	346	366	376	396	421	446	495	545	560	569	579	609	619	629	644	669	718	1,635
1981	143	286	309	333	352	362	381	405	429	476	524	538	548	557	586	596	605	619	643	691	1,573
1980	137	274	297	320	339	348	366	389	412	458	504	517	526	536	563	572	581	595	618	664	1,512
1979	131	263	285	307	325	334	351	373	395	439	483	496	505	514	540	549	558	571	593	637	1,450
1978	126	252	273	294	311	319	336	357	378	420	462	475	483	492	517	525	534	547	568	610	1,388
1977	120	241	261	281	297	305	321	341	361	402	442	454	462	470	494	502	510	522	542	583	1,326
1976	115	230	249	268	283	291	306	325	345	383	421	433	440	448	471	479	486	498	517	555	1,265
1975	109	218	237	255	269	277	291	309	328	364	401	412	419	426	448	455	463	474	492	528	1,203
1974	103	207	224	242	256	262	276	294	311	345	380	390	397	404	425	432	439	449	467	501	1,141
1973	98	196	212	229	242	248	261	278	294	327	360	369	376	382	402	409	415	425	441	474	1,080
1972	92	185	200	216	228	234	246	262	277	308	339	348	354	361	379	385	391	401	416	447	1,018
1971	86	173	188	202	214	220	231	246	260	289	318	327	333	339	356	362	368	376	391	420	956
1970	81	162	176	189	200	206	216	230	244	271	298	306	311	317	333	338	344	352	366	393	894
1969	75	151	164	176	186	191	201	214	227	252	277	285	290	295	310	315	320	328	340	366	833
50년 이상	70	140	151	163	172	177	187	198	210	233	257	264	268	273	287	292	296	303	315	338	771

건물신축가격기준액 : 690,000원		구조번호 : 2 125 (목구조)																			
지역번호 : 18(개별공시지가 4,000,000원 초과 - 5,000,000원 이하)		위치지수 : 121																			
용도별 분류번호	용도번호 (50)	용도번호 (31)	용도번호 (47)	용도번호 (4)	용도번호 (48)	용도번호 (46)	용도번호 (38)	용도번호 (37)	용도번호 (39)	용도번호 (3)	용도번호 (12)	용도번호 (26)	용도번호 (29)	용도번호 (36)	용도번호 (17)	용도번호 (8)	용도번호 (22)	용도번호 (24)	용도번호 (11)	용도번호 (5)	용도번호 (40)
건축년도	30	60	65	70	74	76	80	85	90	100	110	113	115	117	123	125	127	130	135	145	330
2018	313	626	678	730	772	793	834	887	939	1,043	1,147	1,179	1,200	1,221	1,283	1,304	1,325	1,356	1,408	1,513	3,443
2017	306	613	664	715	756	777	818	869	920	1,022	1,125	1,155	1,176	1,196	1,257	1,278	1,298	1,329	1,380	1,482	3,375
2016	300	601	651	701	741	761	801	851	901	1,001	1,102	1,132	1,152	1,172	1,232	1,252	1,272	1,302	1,352	1,452	3,306
2015	294	588	637	686	725	745	784	833	882	981	1,079	1,108	1,128	1,147	1,206	1,226	1,245	1,275	1,324	1,422	3,237
2014	288	576	624	672	710	729	768	816	864	960	1,056	1,084	1,104	1,123	1,180	1,200	1,219	1,248	1,296	1,392	3,168
2013	281	563	610	657	695	713	751	798	845	939	1,033	1,061	1,080	1,098	1,155	1,174	1,192	1,221	1,268	1,361	3,099
2012	275	551	596	642	679	697	734	780	826	918	1,010	1,037	1,056	1,074	1,129	1,147	1,166	1,193	1,239	1,331	3,030
2011	269	538	583	628	664	682	718	762	807	897	987	1,014	1,032	1,050	1,103	1,121	1,139	1,166	1,211	1,301	2,961
2010	262	525	569	613	648	666	701	745	788	876	964	990	1,008	1,025	1,078	1,095	1,113	1,139	1,183	1,271	2,892
2009	256	513	556	599	633	650	684	727	770	855	941	967	984	1,001	1,052	1,069	1,086	1,112	1,155	1,240	2,824
2008	250	500	542	584	617	634	667	709	751	834	918	943	960	976	1,026	1,043	1,060	1,085	1,127	1,210	2,755
2007	244	488	529	569	602	618	651	691	732	814	895	919	936	952	1,001	1,017	1,033	1,058	1,098	1,180	2,686
2006	237	475	515	555	586	602	634	674	713	793	872	896	912	927	975	991	1,007	1,031	1,070	1,150	2,617
2005	231	463	501	540	571	586	617	656	695	772	849	872	888	903	949	965	980	1,003	1,042	1,119	2,548
2004	225	450	488	525	556	571	601	638	676	751	826	849	864	879	924	939	954	976	1,014	1,089	2,479
2003	219	438	474	511	540	555	584	620	657	730	803	825	840	854	898	913	927	949	986	1,059	2,410
2002	212	425	461	496	525	539	567	603	638	709	780	801	816	830	872	887	901	922	958	1,029	2,341
2001	206	413	447	482	509	523	551	585	619	688	757	778	792	805	847	860	874	895	929	998	2,273
2000	200	400	434	467	494	507	534	567	601	667	734	754	768	781	821	834	848	868	901	968	2,204
1999	194	388	420	452	478	491	517	549	582	647	711	731	744	757	795	808	821	841	873	938	2,135
1998	187	375	407	438	463	475	500	532	563	626	688	707	720	732	770	782	795	814	845	907	2,066
1997	181	363	393	423	447	460	484	514	544	605	665	683	696	708	744	756	768	786	817	877	1,997
1996	175	350	379	409	432	444	467	496	525	584	642	660	672	683	718	730	742	759	788	847	1,928
1995	169	338	366	394	417	428	450	479	507	563	619	636	648	659	693	704	715	732	760	817	1,859
1994	162	325	352	379	401	412	434	461	488	542	596	613	624	634	667	678	689	705	732	786	1,790
1993	156	313	339	365	386	396	417	443	469	521	573	589	600	610	641	652	662	678	704	756	1,721
1992	150	300	325	350	370	380	400	425	450	500	551	566	576	586	616	626	636	651	676	726	1,653
1991	144	288	312	336	355	364	384	408	432	480	528	542	552	561	590	600	609	624	648	696	1,584
1990	137	275	298	321	339	348	367	390	413	459	505	518	528	537	564	573	583	596	619	665	1,515
1989	131	262	284	306	324	333	350	372	394	438	482	495	504	512	539	547	556	569	591	635	1,446
1988	125	250	271	292	308	317	333	354	375	417	459	471	480	488	513	521	530	542	563	605	1,377

용도별 분류번호	용도번호 (50)	용도번호 (31)	용도번호 (47)	용도번호 (4)	용도번호 (48)	용도번호 (46)	용도번호 (38)	용도번호 (37)	용도번호 (39)	용도번호 (3)	용도번호 (12)	용도번호 (26)	용도번호 (29)	용도번호 (36)	용도번호 (17)	용도번호 (8)	용도번호 (22)	용도번호 (24)	용도번호 (11)	용도번호 (5)	용도번호 (40)
건축년도	30	60	65	70	74	76	80	85	90	100	110	113	115	117	123	125	127	130	135	145	330
1987	118	237	257	277	293	301	317	337	356	396	436	448	456	463	487	495	503	515	535	575	1,308
1986	112	225	244	262	278	285	300	319	338	375	413	424	432	439	462	469	477	488	507	544	1,239
1985	106	212	230	248	262	269	283	301	319	354	390	400	408	415	436	443	450	461	479	514	1,170
1984	100	200	217	233	247	253	267	283	300	333	367	377	384	390	410	417	424	434	450	484	1,102
1983	93	187	203	219	231	237	250	266	281	313	344	353	360	366	385	391	397	407	422	453	1,033
1982	87	175	189	204	216	222	233	248	262	292	321	330	336	341	359	365	371	379	394	423	964
1981	81	162	176	189	200	206	217	230	244	271	298	306	312	317	333	339	344	352	366	393	895
1980	75	150	162	175	185	190	200	212	225	250	275	283	288	293	308	313	318	325	338	363	826
1979	68	137	149	160	169	174	183	195	206	229	252	259	264	268	282	286	291	298	309	332	757
40년 이상	62	125	135	146	154	158	166	177	187	208	229	235	240	244	256	260	265	271	281	302	688

건물신축가격기준액 : 690,000원		구조번호 : 3 120 (철골(철골철근)콘크리트조)																			
지역번호 : 18(개별공시지가 4,000,000원 초과 - 5,000,000원 이하)		위치지수 : 121																			
용도별 분류번호	용도번호 (50)	용도번호 (31)	용도번호 (47)	용도번호 (4)	용도번호 (48)	용도번호 (46)	용도번호 (38)	용도번호 (37)	용도번호 (39)	용도번호 (3)	용도번호 (12)	용도번호 (26)	용도번호 (29)	용도번호 (36)	용도번호 (17)	용도번호 (8)	용도번호 (22)	용도번호 (24)	용도번호 (11)	용도번호 (5)	용도번호 (40)
건축년도	30	60	65	70	74	76	80	85	90	100	110	113	115	117	123	125	127	130	135	145	330
2018	300	601	651	701	741	761	801	851	901	1,001	1,102	1,132	1,152	1,172	1,232	1,252	1,272	1,302	1,352	1,452	3,306
2017	295	591	640	690	729	749	788	837	887	985	1,084	1,114	1,133	1,153	1,212	1,232	1,252	1,281	1,330	1,429	3,253
2016	290	581	630	678	717	737	775	824	872	969	1,066	1,095	1,115	1,134	1,192	1,212	1,231	1,260	1,309	1,406	3,200
2015	286	572	619	667	705	724	763	810	858	953	1,049	1,077	1,096	1,115	1,173	1,192	1,211	1,239	1,287	1,382	3,147
2014	281	562	609	656	693	712	750	797	843	937	1,031	1,059	1,078	1,097	1,153	1,172	1,190	1,219	1,265	1,359	3,094
2013	276	553	599	645	682	700	737	783	829	921	1,013	1,041	1,059	1,078	1,133	1,152	1,170	1,198	1,244	1,336	3,041
2012	271	543	588	633	670	688	724	769	815	905	996	1,023	1,041	1,059	1,114	1,132	1,150	1,177	1,222	1,313	2,988
2011	266	533	578	622	658	676	711	756	800	889	978	1,005	1,023	1,040	1,094	1,112	1,129	1,156	1,201	1,290	2,935
2010	262	524	567	611	646	663	698	742	786	873	961	987	1,004	1,022	1,074	1,092	1,109	1,135	1,179	1,266	2,883
2009	257	514	557	600	634	651	686	728	771	857	943	969	986	1,003	1,054	1,072	1,089	1,114	1,157	1,243	2,830
2008	252	504	547	589	622	639	673	715	757	841	925	950	967	984	1,035	1,051	1,068	1,094	1,136	1,220	2,777
2007	247	495	536	577	610	627	660	701	742	825	908	932	949	965	1,015	1,031	1,048	1,073	1,114	1,197	2,724
2006	242	485	526	566	599	615	647	688	728	809	890	914	930	947	995	1,011	1,028	1,052	1,092	1,173	2,671
2005	238	476	515	555	587	603	634	674	714	793	872	896	912	928	975	991	1,007	1,031	1,071	1,150	2,618
2004	233	466	505	544	575	590	621	660	699	777	855	878	894	909	956	971	987	1,010	1,049	1,127	2,565
2003	228	456	494	533	563	578	609	647	685	761	837	860	875	890	936	951	967	989	1,027	1,104	2,512
2002	223	447	484	521	551	566	596	633	670	745	819	842	857	872	916	931	946	969	1,006	1,080	2,459
2001	218	437	474	510	539	554	583	619	656	729	802	824	838	853	897	911	926	948	984	1,057	2,406
2000	214	428	463	499	527	542	570	606	642	713	784	806	820	834	877	891	905	927	963	1,034	2,354
1999	209	418	453	488	516	529	557	592	627	697	767	787	801	815	857	871	885	906	941	1,011	2,301
1998	204	408	442	476	504	517	545	579	613	681	749	769	783	797	837	851	865	885	919	987	2,248
1997	199	399	432	465	492	505	532	565	598	665	731	751	765	778	818	831	844	864	898	964	2,195
1996	194	389	421	454	480	493	519	551	584	649	714	733	746	759	798	811	824	843	876	941	2,142
1995	189	379	411	443	468	481	506	538	569	633	696	715	728	740	778	791	804	823	854	918	2,089
1994	185	370	401	432	456	469	493	524	555	617	678	697	709	722	759	771	783	802	833	894	2,036
1993	180	360	390	420	444	456	480	510	541	601	661	679	691	703	739	751	763	781	811	871	1,983
1992	175	351	380	409	432	444	468	497	526	585	643	661	672	684	719	731	743	760	789	848	1,930
1991	170	341	369	398	421	432	455	483	512	569	625	643	654	665	699	711	722	739	768	825	1,877
1990	165	331	359	387	409	420	442	470	497	553	608	624	635	647	680	691	702	718	746	801	1,825
1989	161	322	349	375	397	408	429	456	483	537	590	606	617	628	660	671	681	698	724	778	1,772
1988	156	312	338	364	385	395	416	442	468	520	573	588	599	609	640	651	661	677	703	755	1,719

용도별 분류번호	용도번호 (50)	용도번호 (31)	용도번호 (47)	용도번호 (4)	용도번호 (48)	용도번호 (46)	용도번호 (38)	용도번호 (37)	용도번호 (39)	용도번호 (3)	용도번호 (12)	용도번호 (26)	용도번호 (29)	용도번호 (36)	용도번호 (17)	용도번호 (8)	용도번호 (22)	용도번호 (24)	용도번호 (11)	용도번호 (5)	용도번호 (40)
건축년도	30	60	65	70	74	76	80	85	90	100	110	113	115	117	123	125	127	130	135	145	330
1987	151	302	328	353	373	383	403	429	454	504	555	570	580	590	621	631	641	656	681	732	1,666
1986	146	293	317	342	361	371	391	415	440	488	537	552	562	572	601	611	620	635	660	708	1,613
1985	141	283	307	331	349	359	378	401	425	472	520	534	543	553	581	591	600	614	638	685	1,560
1984	137	274	296	319	338	347	365	388	411	456	502	516	525	534	561	571	580	593	616	662	1,507
1983	132	264	286	308	326	335	352	374	396	440	484	498	506	515	542	551	559	573	595	639	1,454
1982	127	254	276	297	314	322	339	361	382	424	467	480	488	497	522	530	539	552	573	615	1,401
1981	122	245	265	286	302	310	327	347	367	408	449	461	470	478	502	510	519	531	551	592	1,348
1980	117	235	255	274	290	298	314	333	353	392	432	443	451	459	483	490	498	510	530	569	1,296
1979	113	226	244	263	278	286	301	320	339	376	414	425	433	440	463	470	478	489	508	546	1,243
1978	108	216	234	252	266	274	288	306	324	360	396	407	414	421	443	450	458	468	486	522	1,190
1977	103	206	224	241	255	261	275	292	310	344	379	389	396	403	423	430	437	448	465	499	1,137
1976	98	197	213	230	243	249	262	279	295	328	361	371	377	384	404	410	417	427	443	476	1,084
1975	93	187	203	218	231	237	250	265	281	312	343	353	359	365	384	390	396	406	421	453	1,031
1974	88	177	192	207	219	225	237	252	266	296	326	335	341	346	364	370	376	385	400	430	978
1973	84	168	182	196	207	213	224	238	252	280	308	316	322	328	345	350	356	364	378	406	925
1972	79	158	171	185	195	201	211	224	238	264	290	298	304	309	325	330	335	343	357	383	872
1971	74	149	161	173	183	188	198	211	223	248	273	280	285	290	305	310	315	323	335	360	819
1970	69	139	151	162	172	176	185	197	209	232	255	262	267	271	285	290	295	302	313	337	767
1969	64	129	140	151	160	164	173	183	194	216	238	244	248	253	266	270	274	281	292	313	714
50년 이상	60	120	130	140	148	152	160	170	180	200	220	226	230	234	246	250	254	260	270	290	661

건물신축가격기준액 : 690,000원		구조번호 : 4 100 (철근콘크리트조, 리멘조, 석조, 프리캐스트 콘크리트조)																			
지역번호 : 18(개별공시지가 4,000,000원 초과 - 5,000,000원 이하)		위치지수 : 121																			
용도별 분류번호	용도번호 (50)	용도번호 (31)	용도번호 (47)	용도번호 (4)	용도번호 (48)	용도번호 (46)	용도번호 (38)	용도번호 (37)	용도번호 (39)	용도번호 (3)	용도번호 (12)	용도번호 (26)	용도번호 (29)	용도번호 (36)	용도번호 (17)	용도번호 (8)	용도번호 (22)	용도번호 (24)	용도번호 (11)	용도번호 (5)	용도번호 (40)
건축년도	30	60	65	70	74	76	80	85	90	100	110	113	115	117	123	125	127	130	135	145	330
2018	250	500	542	584	617	634	667	709	751	834	918	943	960	976	1,026	1,043	1,060	1,085	1,127	1,210	2,755
2017	245	490	531	572	605	621	654	695	736	818	900	924	940	957	1,006	1,022	1,039	1,063	1,104	1,186	2,700
2016	240	480	520	561	593	609	641	681	721	801	881	905	921	937	985	1,001	1,017	1,041	1,082	1,162	2,644
2015	235	470	510	549	580	596	627	667	706	784	863	886	902	918	965	981	996	1,020	1,059	1,137	2,589
2014	230	460	499	537	568	583	614	652	691	768	844	867	883	898	944	960	975	998	1,036	1,113	2,534
2013	225	450	488	525	556	571	601	638	676	751	826	849	864	879	924	939	954	976	1,014	1,089	2,479
2012	220	440	477	514	543	558	587	624	661	734	808	830	844	859	903	918	933	955	991	1,065	2,424
2011	215	430	466	502	531	545	574	610	646	718	789	811	825	840	883	897	911	933	969	1,041	2,369
2010	210	420	455	490	518	533	561	596	631	701	771	792	806	820	862	876	890	911	946	1,016	2,314
2009	205	410	445	479	506	520	547	581	616	684	753	773	787	801	842	855	869	890	924	992	2,259
2008	200	400	434	467	494	507	534	567	601	667	734	754	768	781	821	834	848	868	901	968	2,204
2007	195	390	423	455	481	494	520	553	586	651	716	735	748	761	801	814	827	846	879	944	2,149
2006	190	380	412	444	469	482	507	539	571	634	697	717	729	742	780	793	805	824	856	920	2,093
2005	185	370	401	432	457	469	494	525	556	617	679	698	710	722	759	772	784	803	834	895	2,038
2004	180	360	390	420	444	456	480	510	541	601	661	679	691	703	739	751	763	781	811	871	1,983
2003	175	350	379	409	432	444	467	496	525	584	642	660	672	683	718	730	742	759	788	847	1,928
2002	170	340	369	397	420	431	454	482	510	567	624	641	652	664	698	709	721	738	766	823	1,873
2001	165	330	358	385	407	418	440	468	495	551	606	622	633	644	677	688	699	716	743	798	1,818
2000	160	320	347	374	395	406	427	454	480	534	587	603	614	625	657	667	678	694	721	774	1,763
1999	155	310	336	362	383	393	414	439	465	517	569	584	595	605	636	647	657	672	698	750	1,708
1998	150	300	325	350	370	380	400	425	450	500	551	566	576	586	616	626	636	651	676	726	1,653
1997	145	290	314	338	358	368	387	411	435	484	532	547	556	566	595	605	614	629	653	702	1,597
1996	140	280	303	327	345	355	374	397	420	467	514	528	537	547	575	584	593	607	631	677	1,542
1995	135	270	293	315	333	342	360	383	405	450	495	509	518	527	554	563	572	586	608	653	1,487
1994	130	260	282	303	321	329	347	369	390	434	477	490	499	507	534	542	551	564	586	629	1,432
1993	125	250	271	292	308	317	333	354	375	417	459	471	480	488	513	521	530	542	563	605	1,377
1992	120	240	260	280	296	304	320	340	360	400	440	452	460	468	492	500	508	520	541	581	1,322
1991	115	230	249	268	284	291	307	326	345	384	422	433	441	449	472	480	487	499	518	556	1,267
1990	110	220	238	257	271	279	293	312	330	367	404	415	422	429	451	459	466	477	495	532	1,212
1989	105	210	227	245	259	266	280	298	315	350	385	396	403	410	431	438	445	455	473	508	1,157
1988	100	200	217	233	247	253	267	283	300	333	367	377	384	390	410	417	424	434	450	484	1,102

용도별 분류번호	용도번호 (50)	용도번호 (31)	용도번호 (47)	용도번호 (4)	용도번호 (48)	용도번호 (46)	용도번호 (38)	용도번호 (37)	용도번호 (39)	용도번호 (3)	용도번호 (12)	용도번호 (26)	용도번호 (29)	용도번호 (36)	용도번호 (17)	용도번호 (8)	용도번호 (22)	용도번호 (24)	용도번호 (11)	용도번호 (5)	용도번호 (40)
건축년도	30	60	65	70	74	76	80	85	90	100	110	113	115	117	123	125	127	130	135	145	330
1987	95	190	206	222	234	241	253	269	285	317	348	358	364	371	390	396	402	412	428	460	1,046
1986	90	180	195	210	222	228	240	255	270	300	330	339	345	351	369	375	381	390	405	435	991
1985	85	170	184	198	210	215	227	241	255	283	312	320	326	332	349	354	360	369	383	411	936
1984	80	160	173	187	197	203	213	227	240	267	293	301	307	312	328	333	339	347	360	387	881
1983	75	150	162	175	185	190	200	212	225	250	275	283	288	293	308	313	318	325	338	363	826
1982	70	140	151	163	172	177	187	198	210	233	257	264	268	273	287	292	296	303	315	338	771
1981	65	130	141	151	160	164	173	184	195	217	238	245	249	253	267	271	275	282	293	314	716
1980	60	120	130	140	148	152	160	170	180	200	220	226	230	234	246	250	254	260	270	290	661
1979	55	110	119	128	135	139	146	156	165	183	202	207	211	214	225	229	233	238	247	266	606
40년 이상	50	100	108	116	123	126	133	141	150	166	183	188	192	195	205	208	212	217	225	242	551

건물신축가격기준액 : 690,000원		구조번호 : 4 100 (스틸하우스조, 철골조, 연와조)																			
지역번호 : 18(개별공시지가 4,000,000원 초과 - 5,000,000원 이하)		위치지수 : 121																			
용도별 분류번호	용도번호 (50)	용도번호 (31)	용도번호 (47)	용도번호 (4)	용도번호 (48)	용도번호 (46)	용도번호 (38)	용도번호 (37)	용도번호 (39)	용도번호 (3)	용도번호 (12)	용도번호 (26)	용도번호 (29)	용도번호 (36)	용도번호 (17)	용도번호 (8)	용도번호 (22)	용도번호 (24)	용도번호 (11)	용도번호 (5)	용도번호 (40)
건축년도	30	60	65	70	74	76	80	85	90	100	110	113	115	117	123	125	127	130	135	145	330
2018	250	500	542	584	617	634	667	709	751	834	918	943	960	976	1,026	1,043	1,060	1,085	1,127	1,210	2,755
2017	242	485	526	566	599	615	647	688	728	809	890	915	931	947	996	1,012	1,028	1,052	1,093	1,174	2,672
2016	235	470	510	549	580	596	627	667	706	784	863	886	902	918	965	981	996	1,020	1,059	1,137	2,589
2015	227	455	493	531	562	577	607	645	683	759	835	858	873	888	934	949	964	987	1,025	1,101	2,507
2014	220	440	477	514	543	558	587	624	661	734	808	830	844	859	903	918	933	955	991	1,065	2,424
2013	212	425	461	496	525	539	567	603	638	709	780	801	816	830	872	887	901	922	958	1,029	2,341
2012	205	410	445	479	506	520	547	581	616	684	753	773	787	801	842	855	869	890	924	992	2,259
2011	197	395	428	461	488	501	527	560	593	659	725	745	758	771	811	824	837	857	890	956	2,176
2010	190	380	412	444	469	482	507	539	571	634	697	717	729	742	780	793	805	824	856	920	2,093
2009	182	365	396	426	451	463	487	518	548	609	670	688	700	713	749	761	774	792	822	883	2,011
2008	175	350	379	409	432	444	467	496	525	584	642	660	672	683	718	730	742	759	788	847	1,928
2007	167	335	363	391	413	425	447	475	503	559	615	632	643	654	688	699	710	727	755	811	1,845
2006	160	320	347	374	395	406	427	454	480	534	587	603	614	625	657	667	678	694	721	774	1,763
2005	152	305	331	356	376	387	407	432	458	509	560	575	585	595	626	636	646	662	687	738	1,680
2004	145	290	314	338	358	368	387	411	435	484	532	547	556	566	595	605	614	629	653	702	1,597
2003	137	275	298	321	339	348	367	390	413	459	505	518	528	537	564	573	583	596	619	665	1,515
2002	130	260	282	303	321	329	347	369	390	434	477	490	499	507	534	542	551	564	586	629	1,432
2001	122	245	265	286	302	310	327	347	368	409	450	462	470	478	503	511	519	531	552	593	1,350
2000	115	230	249	268	284	291	307	326	345	384	422	433	441	449	472	480	487	499	518	556	1,267
1999	107	215	233	251	265	272	287	305	323	359	394	405	412	420	441	448	455	466	484	520	1,184
1998	100	200	217	233	247	253	267	283	300	333	367	377	384	390	410	417	424	434	450	484	1,102
1997	92	185	200	216	228	234	247	262	278	308	339	349	355	361	379	386	392	401	417	447	1,019
1996	85	170	184	198	210	215	227	241	255	283	312	320	326	332	349	354	360	369	383	411	936
1995	77	155	168	181	191	196	207	219	232	258	284	292	297	302	318	323	328	336	349	375	854
1994	70	140	151	163	172	177	187	198	210	233	257	264	268	273	287	292	296	303	315	338	771
1993	62	125	135	146	154	158	166	177	187	208	229	235	240	244	256	260	265	271	281	302	688
1992	55	110	119	128	135	139	146	156	165	183	202	207	211	214	225	229	233	238	247	266	606
1991	47	95	103	111	117	120	126	134	142	158	174	179	182	185	195	198	201	206	214	230	523
1990	40	80	86	93	98	101	106	113	120	133	146	150	153	156	164	166	169	173	180	193	440
1989	32	65	70	75	80	82	86	92	97	108	119	122	124	126	133	135	137	141	146	157	358
30년 이상	25	50	54	58	61	63	66	70	75	83	91	94	96	97	102	104	106	108	112	121	275

건물신축가격기준액 : 690,000원		구조번호 : 5 90 (보강콘크리트조, 횡토조, 보강블록조, ALC조, 시멘트벽돌조)																			
지역번호 : 18(개별공시지가 4,000,000원 초과 - 5,000,000원 이하)		위치지수 : 121																			
용도별 분류번호	용도번호 (50)	용도번호 (31)	용도번호 (47)	용도번호 (4)	용도번호 (48)	용도번호 (46)	용도번호 (38)	용도번호 (37)	용도번호 (39)	용도번호 (3)	용도번호 (12)	용도번호 (26)	용도번호 (29)	용도번호 (36)	용도번호 (17)	용도번호 (8)	용도번호 (22)	용도번호 (24)	용도번호 (11)	용도번호 (5)	용도번호 (40)
건축년도	30	60	65	70	74	76	80	85	90	100	110	113	115	117	123	125	127	130	135	145	330
2018	225	450	488	525	556	571	601	638	676	751	826	849	864	879	924	939	954	976	1,014	1,089	2,479
2017	218	437	473	510	539	553	583	619	655	728	801	823	838	852	896	911	925	947	983	1,056	2,405
2016	211	423	459	494	522	536	565	600	635	706	776	798	812	826	868	882	897	918	953	1,024	2,330
2015	205	410	444	478	505	519	547	581	615	683	752	772	786	800	841	854	868	888	923	991	2,256
2014	198	396	429	462	489	502	528	562	595	661	727	747	760	773	813	826	839	859	892	958	2,182
2013	191	383	415	447	472	485	510	542	574	638	702	721	734	747	785	798	811	830	862	926	2,107
2012	184	369	400	431	455	468	492	523	554	616	677	696	708	720	757	770	782	801	831	893	2,033
2011	178	356	385	415	439	451	474	504	534	593	652	670	682	694	730	742	753	771	801	860	1,958
2010	171	342	371	399	422	434	456	485	513	571	628	645	656	668	702	713	725	742	770	828	1,884
2009	164	329	356	383	405	416	438	466	493	548	603	619	630	641	674	685	696	713	740	795	1,810
2008	157	315	341	368	389	399	420	447	473	525	578	594	604	615	646	657	668	683	710	762	1,735
2007	151	302	327	352	372	382	402	427	453	503	553	568	578	589	619	629	639	654	679	729	1,661
2006	144	288	312	336	355	365	384	408	432	480	528	543	553	562	591	601	610	625	649	697	1,586
2005	137	275	297	320	339	348	366	389	412	458	504	517	527	536	563	572	582	595	618	664	1,512
2004	130	261	283	305	322	331	348	370	392	435	479	492	501	509	536	544	553	566	588	631	1,438
2003	123	247	268	289	305	314	330	351	371	413	454	467	475	483	508	516	524	537	557	599	1,363
2002	117	234	253	273	289	296	312	332	351	390	429	441	449	457	480	488	496	507	527	566	1,289
2001	110	220	239	257	272	279	294	312	331	368	405	416	423	430	452	460	467	478	497	533	1,215
2000	103	207	224	241	255	262	276	293	311	345	380	390	397	404	425	432	438	449	466	501	1,140
1999	96	193	210	226	239	245	258	274	290	323	355	365	371	378	397	403	410	420	436	468	1,066
1998	90	180	195	210	222	228	240	255	270	300	330	339	345	351	369	375	381	390	405	435	991
1997	83	166	180	194	205	211	222	236	250	278	305	314	319	325	341	347	353	361	375	403	917
1996	76	153	166	178	189	194	204	217	229	255	281	288	293	298	314	319	324	332	344	370	843
1995	69	139	151	163	172	177	186	197	209	232	256	263	267	272	286	291	295	302	314	337	768
1994	63	126	136	147	155	159	168	178	189	210	231	237	241	246	258	262	267	273	284	305	694
1993	56	112	122	131	139	142	150	159	169	187	206	212	216	219	231	234	238	244	253	272	619
1992	49	99	107	115	122	125	132	140	148	165	181	186	190	193	203	206	209	214	223	239	545
1991	42	85	92	99	105	108	114	121	128	142	157	161	164	167	175	178	181	185	192	207	471
1990	36	72	78	84	88	91	96	102	108	120	132	135	138	140	147	150	152	156	162	174	396
1989	29	58	63	68	72	74	78	83	87	97	107	110	112	114	120	122	124	126	131	141	322
30년 이상	22	45	48	52	55	57	60	63	67	75	82	84	86	87	92	93	95	97	101	108	247

건물신축가격기준액 : 690,000원		구조번호 : 6 78 (목조)																			
지역번호 : 18(개별공시지가 4,000,000원 초과 - 5,000,000원 이하)		위치지수 : 121																			
용도별 분류번호	용도번호 (50)	용도번호 (31)	용도번호 (47)	용도번호 (4)	용도번호 (48)	용도번호 (46)	용도번호 (38)	용도번호 (37)	용도번호 (39)	용도번호 (3)	용도번호 (12)	용도번호 (26)	용도번호 (29)	용도번호 (36)	용도번호 (17)	용도번호 (8)	용도번호 (22)	용도번호 (24)	용도번호 (11)	용도번호 (5)	용도번호 (40)
건축년도	30	60	65	70	74	76	80	85	90	100	110	113	115	117	123	125	127	130	135	145	330
2018	195	390	423	455	481	494	520	553	586	651	716	735	748	761	801	814	827	846	879	944	2,149
2017	189	379	410	442	467	480	505	536	568	631	694	713	726	739	776	789	802	821	852	915	2,084
2016	183	367	397	428	452	465	489	520	550	612	673	691	703	716	752	765	777	795	826	887	2,020
2015	177	355	385	414	438	450	474	503	533	592	651	669	681	693	728	740	752	770	800	859	1,955
2014	171	343	372	401	424	435	458	487	515	573	630	647	659	670	704	716	727	744	773	830	1,891
2013	166	332	359	387	409	420	442	470	498	553	608	625	636	647	680	691	702	719	747	802	1,826
2012	160	320	347	373	395	405	427	453	480	534	587	603	614	624	656	667	678	694	720	774	1,762
2011	154	308	334	360	380	390	411	437	463	514	565	581	591	601	632	643	653	668	694	745	1,697
2010	148	296	321	346	366	376	395	420	445	494	544	559	569	579	608	618	628	643	668	717	1,633
2009	142	285	309	332	351	361	380	404	427	475	522	537	546	556	584	594	603	618	641	689	1,568
2008	136	273	296	319	337	346	364	387	410	455	501	515	524	533	560	569	578	592	615	660	1,504
2007	130	261	283	305	322	331	349	370	392	436	479	493	501	510	536	545	554	567	589	632	1,439
2006	125	250	270	291	308	316	333	354	375	416	458	470	479	487	512	520	529	541	562	604	1,375
2005	119	238	258	278	293	301	317	337	357	397	436	448	456	464	488	496	504	516	536	576	1,310
2004	113	226	245	264	279	287	302	321	339	377	415	426	434	441	464	472	479	491	509	547	1,246
2003	107	214	232	250	265	272	286	304	322	358	393	404	411	419	440	447	454	465	483	519	1,181
2002	101	203	220	237	250	257	270	287	304	338	372	382	389	396	416	423	430	440	457	491	1,117
2001	95	191	207	223	236	242	255	271	287	319	351	360	366	373	392	398	405	414	430	462	1,053
2000	89	179	194	209	221	227	239	254	269	299	329	338	344	350	368	374	380	389	404	434	988
1999	84	168	182	196	207	212	224	238	252	280	308	316	322	327	344	350	355	364	378	406	924
1998	78	156	169	182	192	197	208	221	234	260	286	294	299	304	320	325	330	338	351	377	859
1997	72	144	156	168	178	183	192	204	216	240	265	272	277	281	296	301	306	313	325	349	795
1996	66	132	143	154	163	168	177	188	199	221	243	250	254	259	272	276	281	287	298	321	730
1995	60	121	131	141	149	153	161	171	181	201	222	228	232	236	248	252	256	262	272	292	666
1994	54	109	118	127	134	138	145	154	164	182	200	206	209	213	224	227	231	237	246	264	601
1993	48	97	105	113	120	123	130	138	146	162	179	183	187	190	200	203	206	211	219	236	537
1992	42	85	93	100	106	108	114	121	128	143	157	161	164	167	176	179	181	186	193	207	472
1991	37	74	80	86	91	94	98	105	111	123	136	139	142	144	152	154	157	160	167	179	408
1990	31	62	67	72	77	79	83	88	93	104	114	117	119	121	128	130	132	135	140	151	343
1989	25	50	55	59	62	64	67	71	76	84	93	95	97	99	104	105	107	110	114	122	279
30년 이상	19	39	42	45	48	49	52	55	58	65	71	73	74	76	80	81	82	84	87	94	214

건물신축가격기준액 : 690,000원		구조번호 : 7 60 (경량철골조, 시멘트블록조)																			
지역번호 : 18(개별공시지가 4,000,000원 초과 - 5,000,000원 이하)		위치지수 : 121																			
용도별 분류번호	용도번호 (50)	용도번호 (31)	용도번호 (47)	용도번호 (4)	용도번호 (48)	용도번호 (46)	용도번호 (38)	용도번호 (37)	용도번호 (39)	용도번호 (3)	용도번호 (12)	용도번호 (26)	용도번호 (29)	용도번호 (36)	용도번호 (17)	용도번호 (8)	용도번호 (22)	용도번호 (24)	용도번호 (11)	용도번호 (5)	용도번호 (40)
건축년도	30	60	65	70	74	76	80	85	90	100	110	113	115	117	123	125	127	130	135	145	330
2018	150	300	325	350	370	380	400	425	450	500	551	566	576	586	616	626	636	651	676	726	1,653
2017	143	287	310	334	354	363	382	406	430	478	526	540	550	559	588	597	607	621	645	693	1,578
2016	136	273	296	319	337	346	364	387	410	455	501	515	524	533	560	569	578	592	615	660	1,504
2015	129	259	281	303	320	329	346	368	389	433	476	489	498	506	532	541	550	563	584	628	1,429
2014	123	246	267	287	303	312	328	349	369	410	451	464	472	480	505	513	521	534	554	595	1,355
2013	116	232	252	271	287	295	310	329	349	388	427	438	446	454	477	485	493	504	524	562	1,281
2012	109	219	237	255	270	277	292	310	329	365	402	413	420	427	449	457	464	475	493	530	1,206
2011	102	205	223	240	253	260	274	291	308	343	377	387	394	401	422	428	435	446	463	497	1,132
2010	96	192	208	224	237	243	256	272	288	320	352	362	368	375	394	400	407	416	432	464	1,057
2009	89	178	193	208	220	226	238	253	268	298	327	336	342	348	366	372	378	387	402	432	983
2008	82	165	179	192	203	209	220	234	247	275	303	311	316	322	338	344	349	358	371	399	909
2007	75	151	164	177	187	192	202	215	227	252	278	285	290	295	311	316	321	328	341	366	834
2006	69	138	149	161	170	175	184	195	207	230	253	260	264	269	283	288	292	299	311	334	760
2005	62	124	135	145	153	157	166	176	187	207	228	234	239	243	255	259	264	270	280	301	686
2004	55	111	120	129	137	140	148	157	166	185	203	209	213	216	227	231	235	240	250	268	611
2003	48	97	105	113	120	123	130	138	146	162	179	183	187	190	200	203	206	211	219	236	537
2002	42	84	91	98	103	106	112	119	126	140	154	158	161	164	172	175	178	182	189	203	462
2001	35	70	76	82	87	89	94	100	105	117	129	133	135	137	144	147	149	153	158	170	388
2000	28	57	61	66	70	72	76	80	85	95	104	107	109	111	117	118	120	123	128	138	314
1999	21	43	47	50	53	55	58	61	65	72	79	82	83	84	89	90	92	94	98	105	239
20년 이상	15	30	32	35	37	38	40	42	45	50	55	56	57	58	61	62	63	65	67	72	165

건물신축가격기준액 : 690,000원		구조번호 : 7 60 (와이어패널조)																			
지역번호 : 18(개별공시지가 4,000,000원 초과 - 5,000,000원 이하)		위치지수 : 121																			
용도별 분류번호	용도번호 (50)	용도번호 (31)	용도번호 (47)	용도번호 (4)	용도번호 (48)	용도번호 (46)	용도번호 (38)	용도번호 (37)	용도번호 (39)	용도번호 (3)	용도번호 (12)	용도번호 (26)	용도번호 (29)	용도번호 (36)	용도번호 (17)	용도번호 (8)	용도번호 (22)	용도번호 (24)	용도번호 (11)	용도번호 (5)	용도번호 (40)
건축년도	30	60	65	70	74	76	80	85	90	100	110	113	115	117	123	125	127	130	135	145	330
2018	150	300	325	350	370	380	400	425	450	500	551	566	576	586	616	626	636	651	676	726	1,653
2017	145	291	315	340	359	369	388	413	437	485	534	549	558	568	597	607	617	631	655	704	1,603
2016	141	282	306	329	348	357	376	400	423	470	517	532	541	550	579	588	598	612	635	682	1,553
2015	136	273	296	319	337	346	364	387	410	455	501	515	524	533	560	569	578	592	615	660	1,504
2014	132	264	286	308	326	335	352	374	396	440	484	498	506	515	542	551	559	573	595	639	1,454
2013	127	255	276	298	315	323	340	361	383	425	468	481	489	498	523	532	540	553	574	617	1,405
2012	123	246	267	287	303	312	328	349	369	410	451	464	472	480	505	513	521	534	554	595	1,355
2011	118	237	257	277	292	300	316	336	356	395	435	447	455	463	486	494	502	514	534	573	1,305
2010	114	228	247	266	281	289	304	323	342	380	418	430	437	445	468	475	483	494	513	552	1,256
2009	109	219	237	255	270	277	292	310	329	365	402	413	420	427	449	457	464	475	493	530	1,206
2008	105	210	227	245	259	266	280	298	315	350	385	396	403	410	431	438	445	455	473	508	1,157
2007	100	201	218	234	248	255	268	285	302	335	369	379	385	392	412	419	426	436	453	486	1,107
2006	96	192	208	224	237	243	256	272	288	320	352	362	368	375	394	400	407	416	432	464	1,057
2005	91	183	198	213	226	232	244	259	275	305	336	345	351	357	375	381	388	397	412	443	1,008
2004	87	174	188	203	215	220	232	246	261	290	319	328	334	339	357	363	368	377	392	421	958
2003	82	165	179	192	203	209	220	234	247	275	303	311	316	322	338	344	349	358	371	399	909
2002	78	156	169	182	192	197	208	221	234	260	286	294	299	304	320	325	330	338	351	377	859
2001	73	147	159	171	181	186	196	208	220	245	270	277	282	287	301	306	311	319	331	355	810
2000	69	138	149	161	170	175	184	195	207	230	253	260	264	269	283	288	292	299	311	334	760
1999	64	129	140	150	159	163	172	183	193	215	236	243	247	252	264	269	273	280	290	312	710
1998	60	120	130	140	148	152	160	170	180	200	220	226	230	234	246	250	254	260	270	290	661
1997	55	111	120	129	137	140	148	157	166	185	203	209	213	216	227	231	235	240	250	268	611
1996	51	102	110	119	126	129	136	144	153	170	187	192	195	199	209	212	216	221	229	246	562
1995	46	93	100	108	114	118	124	131	139	155	170	175	178	181	191	194	197	201	209	225	512
1994	42	84	91	98	103	106	112	119	126	140	154	158	161	164	172	175	178	182	189	203	462
1993	37	75	81	87	92	95	100	106	112	125	137	141	144	146	154	156	159	162	169	181	413
1992	33	66	71	77	81	83	88	93	99	110	121	124	126	128	135	137	139	143	148	159	363
1991	28	57	61	66	70	72	76	80	85	95	104	107	109	111	117	118	120	123	128	138	314
1990	24	48	52	56	59	60	64	68	72	80	88	90	92	93	98	100	101	104	108	116	264
1989	19	39	42	45	48	49	52	55	58	65	71	73	74	76	80	81	82	84	87	94	214
30년 이상	15	30	32	35	37	38	40	42	45	50	55	56	57	58	61	62	63	65	67	72	165

건물신축가격기준액 : 690,000원		구조번호 : 8 50 (조립식패널조, FRP 패널조)																			
지역번호 : 18(개별공시지가 4,000,000원 초과 - 5,000,000원 이하)		위치지수 : 121																			
용도별 분류번호	용도번호 (50)	용도번호 (31)	용도번호 (47)	용도번호 (4)	용도번호 (48)	용도번호 (46)	용도번호 (38)	용도번호 (37)	용도번호 (39)	용도번호 (3)	용도번호 (12)	용도번호 (26)	용도번호 (29)	용도번호 (36)	용도번호 (17)	용도번호 (8)	용도번호 (22)	용도번호 (24)	용도번호 (11)	용도번호 (5)	용도번호 (40)
건축년도	30	60	65	70	74	76	80	85	90	100	110	113	115	117	123	125	127	130	135	145	330
2018	125	250	271	292	308	317	333	354	375	417	459	471	480	488	513	521	530	542	563	605	1,377
2017	119	239	259	279	295	302	318	338	358	398	438	450	458	466	490	498	506	518	538	578	1,315
2016	113	227	246	265	281	288	303	322	341	379	417	429	436	444	467	474	482	493	512	550	1,253
2015	108	216	234	252	267	274	288	306	324	361	397	408	415	422	444	451	458	469	487	523	1,191
2014	102	205	222	239	253	260	273	290	308	342	376	386	393	400	421	427	434	445	462	496	1,129
2013	97	194	210	226	239	245	258	274	291	323	355	365	372	378	397	404	410	420	436	469	1,067
2012	91	182	198	213	225	231	243	259	274	304	335	344	350	356	374	380	387	396	411	441	1,005
2011	85	171	185	200	211	217	228	243	257	285	314	323	328	334	351	357	363	371	386	414	943
2010	80	160	173	187	197	203	213	227	240	267	293	301	307	312	328	333	339	347	360	387	881
2009	74	149	161	173	183	188	198	211	223	248	273	280	285	290	305	310	315	322	335	360	819
2008	68	137	149	160	169	174	183	195	206	229	252	259	264	268	282	286	291	298	309	332	757
2007	63	126	137	147	156	160	168	179	189	210	231	238	242	246	259	263	267	274	284	305	695
2006	57	115	124	134	142	145	153	163	172	192	211	216	220	224	236	240	243	249	259	278	633
2005	51	103	112	121	128	131	138	147	155	173	190	195	199	202	213	216	220	225	233	251	571
2004	46	92	100	108	114	117	123	131	139	154	169	174	177	180	189	193	196	200	208	223	509
2003	40	81	88	94	100	103	108	115	122	135	149	153	156	158	166	169	172	176	183	196	447
2002	35	70	75	81	86	88	93	99	105	116	128	132	134	136	143	146	148	151	157	169	385
2001	29	58	63	68	72	74	78	83	88	98	107	110	112	114	120	122	124	127	132	142	323
2000	23	47	51	55	58	60	63	67	71	79	87	89	91	92	97	99	100	103	107	115	261
1999	18	36	39	42	44	46	48	51	54	60	66	68	69	70	74	75	76	78	81	87	199
20년 이상	12	25	27	29	30	31	33	35	37	41	45	47	48	48	51	52	53	54	56	60	137

(단위: 천 원)

건물신축가격기준액 : 690,000원		구조번호 : 9 40 (석회 및 흙벽돌조, 돌담 및 토담조)																			
지역번호 : 18(개별공시지가 4,000,000원 초과 - 5,000,000원 이하)		위치지수 : 121																			
용도별 분류번호	용도번호 (50)	용도번호 (31)	용도번호 (47)	용도번호 (4)	용도번호 (48)	용도번호 (46)	용도번호 (38)	용도번호 (37)	용도번호 (39)	용도번호 (3)	용도번호 (12)	용도번호 (26)	용도번호 (29)	용도번호 (36)	용도번호 (17)	용도번호 (8)	용도번호 (22)	용도번호 (24)	용도번호 (11)	용도번호 (5)	용도번호 (40)
건축년도	30	60	65	70	74	76	80	85	90	100	110	113	115	117	123	125	127	130	135	145	330
2018	100	200	217	233	247	253	267	283	300	333	367	377	384	390	410	417	424	434	450	484	1,102
2017	91	182	197	212	224	230	243	258	273	303	334	343	349	355	373	379	385	395	410	440	1,002
2016	82	164	178	191	202	208	219	232	246	273	301	309	314	320	336	342	347	356	369	397	903
2015	73	146	158	170	180	185	195	207	219	243	268	275	280	285	299	304	309	316	329	353	804
2014	64	128	138	149	158	162	170	181	192	213	235	241	245	250	262	267	271	277	288	309	705
2013	55	110	119	128	135	139	146	156	165	183	202	207	211	214	225	229	233	238	247	266	606
2012	46	92	99	107	113	116	122	130	138	153	168	173	176	179	188	192	195	199	207	222	506
2011	37	74	80	86	91	93	98	105	111	123	135	139	142	144	151	154	156	160	166	179	407
2010	28	56	60	65	69	71	74	79	84	93	102	105	107	109	115	116	118	121	126	135	308
2009	19	38	41	44	46	48	50	53	57	63	69	71	72	74	78	79	80	82	85	92	209
10년 이상	10	20	21	23	24	25	26	28	30	33	36	37	38	39	41	41	42	43	45	48	110

건물신축가격기준액 : 690,000원		구조번호 : 10 30 (컨테이너건물)																			
지역번호 : 18(개별공시지가 4,000,000원 초과 - 5,000,000원 이하)		위치지수 : 121																			
용도별 분류번호	용도번호 (50)	용도번호 (31)	용도번호 (47)	용도번호 (4)	용도번호 (48)	용도번호 (46)	용도번호 (38)	용도번호 (37)	용도번호 (39)	용도번호 (3)	용도번호 (12)	용도번호 (26)	용도번호 (29)	용도번호 (36)	용도번호 (17)	용도번호 (8)	용도번호 (22)	용도번호 (24)	용도번호 (11)	용도번호 (5)	용도번호 (40)
건축년도	30	60	65	70	74	76	80	85	90	100	110	113	115	117	123	125	127	130	135	145	330
2018	75	150	162	175	185	190	200	212	225	250	275	283	288	293	308	313	318	325	338	363	826
2017	68	136	148	159	168	173	182	193	205	227	250	257	262	266	280	284	289	296	307	330	752
2016	61	123	133	143	151	156	164	174	184	205	225	232	236	240	252	256	260	267	277	297	677
2015	54	109	118	127	135	138	146	155	164	182	201	206	210	213	224	228	232	237	246	265	603
2014	48	96	104	112	118	121	128	136	144	160	176	181	184	187	197	200	203	208	216	232	528
2013	41	82	89	96	101	104	110	117	123	137	151	155	158	161	169	172	174	179	185	199	454
2012	34	69	74	80	85	87	92	97	103	115	126	130	132	134	141	144	146	149	155	167	380
2011	27	55	60	64	68	70	74	78	83	92	101	104	106	108	113	115	117	120	125	134	305
2010	21	42	45	49	51	53	56	59	63	70	77	79	80	82	86	87	89	91	94	101	231
2009	14	28	30	33	35	36	38	40	42	47	52	53	54	55	58	59	60	61	64	69	157
10년 이상	7	15	16	17	18	19	20	21	22	25	27	28	28	29	30	31	31	32	33	36	82

건물신축가격기준액 : 690,000원		구조번호 : 11 25 (철파이프조)																			
지역번호 : 18(개별공시지가 4,000,000원 초과 - 5,000,000원 이하)		위치지수 : 121																			
용도별 분류번호	용도번호 (50)	용도번호 (31)	용도번호 (47)	용도번호 (4)	용도번호 (48)	용도번호 (46)	용도번호 (38)	용도번호 (37)	용도번호 (39)	용도번호 (3)	용도번호 (12)	용도번호 (26)	용도번호 (29)	용도번호 (36)	용도번호 (17)	용도번호 (8)	용도번호 (22)	용도번호 (24)	용도번호 (11)	용도번호 (5)	용도번호 (40)
건축년도	30	60	65	70	74	76	80	85	90	100	110	113	115	117	123	125	127	130	135	145	330
2018	62	125	135	146	154	158	166	177	187	208	229	235	240	244	256	260	265	271	281	302	688
2017	56	113	123	132	140	144	151	161	170	189	208	214	218	222	233	237	241	246	256	275	626
2016	51	102	111	119	126	130	136	145	154	171	188	193	196	200	210	213	217	222	231	248	564
2015	45	91	99	106	112	115	121	129	137	152	167	172	175	178	187	190	193	198	205	220	502
2014	40	80	86	93	98	101	106	113	120	133	146	150	153	156	164	166	169	173	180	193	440
2013	34	68	74	80	84	87	91	97	103	114	126	129	132	134	141	143	145	149	154	166	378
2012	28	57	62	67	71	72	76	81	86	96	105	108	110	112	118	120	121	124	129	139	316
2011	23	46	50	54	57	58	61	65	69	77	84	87	88	90	94	96	98	100	104	111	254
2010	17	35	37	40	43	44	46	49	52	58	64	66	67	68	71	73	74	75	78	84	192
2009	11	23	25	27	29	30	31	33	35	39	43	44	45	46	48	49	50	51	53	57	130
10년 이상	6	12	13	14	15	15	16	17	18	20	22	23	24	24	25	26	26	27	28	30	68

건물신축가격기준액 : 690,000원		구조번호 : 1 140 (통나무조)																			
지역번호 : 19(개별공시지가 5,000,000원 초과 - 6,000,000원 이하)		위치지수 : 124																			
용도별 분류번호	용도번호 (50)	용도번호 (31)	용도번호 (47)	용도번호 (4)	용도번호 (48)	용도번호 (46)	용도번호 (38)	용도번호 (37)	용도번호 (39)	용도번호 (3)	용도번호 (12)	용도번호 (26)	용도번호 (29)	용도번호 (36)	용도번호 (17)	용도번호 (8)	용도번호 (22)	용도번호 (24)	용도번호 (11)	용도번호 (5)	용도번호 (40)
건축년도	30	60	65	70	74	76	80	85	90	100	110	113	115	117	123	125	127	130	135	145	330
2018	359	718	778	838	886	910	958	1,018	1,078	1,197	1,317	1,353	1,377	1,401	1,473	1,497	1,521	1,557	1,617	1,736	3,952
2017	353	707	766	825	872	895	942	1,001	1,060	1,178	1,296	1,331	1,355	1,379	1,449	1,473	1,496	1,532	1,591	1,709	3,889
2016	347	695	753	811	858	881	927	985	1,043	1,159	1,275	1,310	1,333	1,356	1,426	1,449	1,472	1,507	1,565	1,681	3,826
2015	342	684	741	798	843	866	912	969	1,026	1,140	1,254	1,288	1,311	1,334	1,402	1,425	1,448	1,482	1,539	1,653	3,763
2014	336	672	728	784	829	852	896	953	1,009	1,121	1,233	1,266	1,289	1,311	1,379	1,401	1,423	1,457	1,513	1,625	3,699
2013	330	661	716	771	815	837	881	936	991	1,102	1,212	1,245	1,267	1,289	1,355	1,377	1,399	1,432	1,487	1,597	3,636
2012	324	649	703	757	801	822	866	920	974	1,082	1,191	1,223	1,245	1,266	1,331	1,353	1,375	1,407	1,461	1,570	3,573
2011	319	638	691	744	787	808	850	904	957	1,063	1,170	1,201	1,223	1,244	1,308	1,329	1,350	1,382	1,435	1,542	3,510
2010	313	626	678	731	772	793	835	887	940	1,044	1,148	1,180	1,201	1,222	1,284	1,305	1,326	1,357	1,410	1,514	3,446
2009	307	615	666	717	758	779	820	871	922	1,025	1,127	1,158	1,179	1,199	1,261	1,281	1,302	1,332	1,384	1,486	3,383
2008	301	603	654	704	744	764	804	855	905	1,006	1,106	1,136	1,157	1,177	1,237	1,257	1,277	1,308	1,358	1,458	3,320
2007	296	592	641	690	730	750	789	838	888	987	1,085	1,115	1,135	1,154	1,214	1,233	1,253	1,283	1,332	1,431	3,257
2006	290	580	629	677	716	735	774	822	871	967	1,064	1,093	1,113	1,132	1,190	1,209	1,229	1,258	1,306	1,403	3,193
2005	284	569	616	664	702	721	758	806	853	948	1,043	1,072	1,090	1,109	1,166	1,185	1,204	1,233	1,280	1,375	3,130
2004	278	557	604	650	687	706	743	790	836	929	1,022	1,050	1,068	1,087	1,143	1,161	1,180	1,208	1,254	1,347	3,067
2003	273	546	591	637	673	691	728	773	819	910	1,001	1,028	1,046	1,065	1,119	1,137	1,156	1,183	1,228	1,320	3,004
2002	267	534	579	623	659	677	712	757	802	891	980	1,007	1,024	1,042	1,096	1,113	1,131	1,158	1,203	1,292	2,940
2001	261	523	566	610	645	662	697	741	784	872	959	985	1,002	1,020	1,072	1,090	1,107	1,133	1,177	1,264	2,877
2000	255	511	554	597	631	648	682	724	767	852	938	963	980	997	1,049	1,066	1,083	1,108	1,151	1,236	2,814
1999	250	500	541	583	616	633	666	708	750	833	917	942	958	975	1,025	1,042	1,058	1,083	1,125	1,208	2,751
1998	244	488	529	570	602	619	651	692	733	814	895	920	936	953	1,001	1,018	1,034	1,058	1,099	1,181	2,687
1997	238	477	516	556	588	604	636	676	715	795	874	898	914	930	978	994	1,010	1,033	1,073	1,153	2,624
1996	232	465	504	543	574	589	620	659	698	776	853	877	892	908	954	970	985	1,009	1,047	1,125	2,561
1995	227	454	492	529	560	575	605	643	681	757	832	855	870	885	931	946	961	984	1,021	1,097	2,498
1994	221	442	479	516	546	560	590	627	664	737	811	833	848	863	907	922	937	959	996	1,069	2,434
1993	215	431	467	503	531	546	574	610	646	718	790	812	826	840	884	898	912	934	970	1,042	2,371
1992	209	419	454	489	517	531	559	594	629	699	769	790	804	818	860	874	888	909	944	1,014	2,308
1991	204	408	442	476	503	517	544	578	612	680	748	768	782	796	836	850	864	884	918	986	2,245
1990	198	396	429	462	489	502	528	562	595	661	727	747	760	773	813	826	839	859	892	958	2,181
1989	192	385	417	449	475	487	513	545	577	642	706	725	738	751	789	802	815	834	866	930	2,118
1988	186	373	404	436	460	473	498	529	560	622	685	703	716	728	766	778	791	809	840	903	2,055

용도별 분류번호	용도번호 (50)	용도번호 (31)	용도번호 (47)	용도번호 (4)	용도번호 (48)	용도번호 (46)	용도번호 (38)	용도번호 (37)	용도번호 (39)	용도번호 (3)	용도번호 (12)	용도번호 (26)	용도번호 (29)	용도번호 (36)	용도번호 (17)	용도번호 (8)	용도번호 (22)	용도번호 (24)	용도번호 (11)	용도번호 (5)	용도번호 (40)
건축년도	30	60	65	70	74	76	80	85	90	100	110	113	115	117	123	125	127	130	135	145	330
1987	181	362	392	422	446	458	482	513	543	603	664	682	694	706	742	754	766	784	815	875	1,992
1986	175	350	379	409	432	444	467	496	526	584	643	660	672	683	718	730	742	759	789	847	1,929
1985	169	339	367	395	418	429	452	480	508	565	621	638	650	661	695	706	718	734	763	819	1,865
1984	163	327	355	382	404	415	436	464	491	546	600	617	628	639	671	682	693	710	737	792	1,802
1983	158	316	342	368	390	400	421	447	474	527	579	595	606	616	648	658	669	685	711	764	1,739
1982	152	304	330	355	375	385	406	431	457	507	558	573	584	594	624	634	645	660	685	736	1,676
1981	146	293	317	342	361	371	390	415	439	488	537	552	562	571	601	610	620	635	659	708	1,612
1980	140	281	305	328	347	356	375	399	422	469	516	530	539	549	577	586	596	610	633	680	1,549
1979	135	270	292	315	333	342	360	382	405	450	495	508	517	526	553	562	571	585	608	653	1,486
1978	129	258	280	301	319	327	344	366	388	431	474	487	495	504	530	539	547	560	582	625	1,423
1977	123	247	267	288	304	313	329	350	370	412	453	465	473	482	506	515	523	535	556	597	1,359
1976	117	235	255	275	290	298	314	333	353	392	432	443	451	459	483	491	498	510	530	569	1,296
1975	112	224	242	261	276	284	298	317	336	373	411	422	429	437	459	467	474	485	504	541	1,233
1974	106	212	230	248	262	269	283	301	319	354	390	400	407	414	436	443	450	460	478	514	1,170
1973	100	201	218	234	248	254	268	285	301	335	368	378	385	392	412	419	425	436	452	486	1,106
1972	94	189	205	221	234	240	252	268	284	316	347	357	363	369	388	395	401	411	426	458	1,043
1971	89	178	193	207	219	225	237	252	267	297	326	335	341	347	365	371	377	386	401	430	980
1970	83	166	180	194	205	211	222	236	250	277	305	314	319	325	341	347	352	361	375	402	917
1969	77	155	168	181	191	196	206	219	232	258	284	292	297	302	318	323	328	336	349	375	853
50년 이상	71	143	155	167	177	182	191	203	215	239	263	270	275	280	294	299	304	311	323	347	790

건물신축가격기준액 : 690,000원		구조번호 : 2 125 (목구조)																			
지역번호 : 19(개별공시지가 5,000,000원 초과 - 6,000,000원 이하)		위치지수 : 124																			
용도별 분류번호	용도번호 (50)	용도번호 (31)	용도번호 (47)	용도번호 (4)	용도번호 (48)	용도번호 (46)	용도번호 (38)	용도번호 (37)	용도번호 (39)	용도번호 (3)	용도번호 (12)	용도번호 (26)	용도번호 (29)	용도번호 (36)	용도번호 (17)	용도번호 (8)	용도번호 (22)	용도번호 (24)	용도번호 (11)	용도번호 (5)	용도번호 (40)
건축년도	30	60	65	70	74	76	80	85	90	100	110	113	115	117	123	125	127	130	135	145	330
2018	320	641	695	748	791	812	855	909	962	1,069	1,176	1,208	1,229	1,251	1,315	1,336	1,358	1,390	1,443	1,550	3,529
2017	314	628	681	733	775	796	838	890	943	1,048	1,152	1,184	1,205	1,226	1,289	1,310	1,331	1,362	1,414	1,519	3,458
2016	308	616	667	718	759	780	821	872	924	1,026	1,129	1,160	1,180	1,201	1,262	1,283	1,303	1,334	1,386	1,488	3,388
2015	301	603	653	703	743	764	804	854	904	1,005	1,105	1,136	1,156	1,176	1,236	1,256	1,276	1,306	1,357	1,457	3,317
2014	295	590	639	688	728	747	787	836	885	983	1,082	1,111	1,131	1,151	1,210	1,229	1,249	1,279	1,328	1,426	3,247
2013	288	577	625	673	712	731	770	818	866	962	1,058	1,087	1,106	1,126	1,183	1,203	1,222	1,251	1,299	1,395	3,176
2012	282	564	611	658	696	715	752	799	847	941	1,035	1,063	1,082	1,101	1,157	1,176	1,195	1,223	1,270	1,364	3,105
2011	275	551	597	643	680	699	735	781	827	919	1,011	1,039	1,057	1,076	1,131	1,149	1,168	1,195	1,241	1,333	3,035
2010	269	539	583	628	664	682	718	763	808	898	988	1,015	1,033	1,051	1,105	1,122	1,140	1,167	1,212	1,302	2,964
2009	263	526	570	613	648	666	701	745	789	876	964	990	1,008	1,026	1,078	1,096	1,113	1,140	1,183	1,271	2,894
2008	256	513	556	598	633	650	684	727	770	855	941	966	983	1,001	1,052	1,069	1,086	1,112	1,155	1,240	2,823
2007	250	500	542	583	617	633	667	709	750	834	917	942	959	976	1,026	1,042	1,059	1,084	1,126	1,209	2,752
2006	243	487	528	568	601	617	650	690	731	812	894	918	934	950	999	1,016	1,032	1,056	1,097	1,178	2,682
2005	237	474	514	554	585	601	633	672	712	791	870	894	910	925	973	989	1,005	1,028	1,068	1,147	2,611
2004	231	462	500	539	569	585	616	654	693	770	847	870	885	900	947	962	977	1,001	1,039	1,116	2,541
2003	224	449	486	524	554	568	598	636	673	748	823	845	860	875	920	935	950	973	1,010	1,085	2,470
2002	218	436	472	509	538	552	581	618	654	727	799	821	836	850	894	909	923	945	981	1,054	2,399
2001	211	423	458	494	522	536	564	599	635	705	776	797	811	825	868	882	896	917	952	1,023	2,329
2000	205	410	444	479	506	520	547	581	616	684	752	773	787	800	841	855	869	889	924	992	2,258
1999	198	397	431	464	490	503	530	563	596	663	729	749	762	775	815	828	842	862	895	961	2,188
1998	192	385	417	449	474	487	513	545	577	641	705	725	737	750	789	802	814	834	866	930	2,117
1997	186	372	403	434	459	471	496	527	558	620	682	700	713	725	762	775	787	806	837	899	2,047
1996	179	359	389	419	443	455	479	509	539	598	658	676	688	700	736	748	760	778	808	868	1,976
1995	173	346	375	404	427	438	462	490	519	577	635	652	664	675	710	721	733	750	779	837	1,905
1994	166	333	361	389	411	422	444	472	500	556	611	628	639	650	684	695	706	722	750	806	1,835
1993	160	320	347	374	395	406	427	454	481	534	588	604	614	625	657	668	679	695	721	775	1,764
1992	154	308	333	359	379	390	410	436	462	513	564	580	590	600	631	641	651	667	693	744	1,694
1991	147	295	319	344	364	373	393	418	442	491	541	555	565	575	605	614	624	639	664	713	1,623
1990	141	282	305	329	348	357	376	399	423	470	517	531	541	550	578	588	597	611	635	682	1,552
1989	134	269	291	314	332	341	359	381	404	449	494	507	516	525	552	561	570	583	606	651	1,482
1988	128	256	278	299	316	325	342	363	385	427	470	483	491	500	526	534	543	556	577	620	1,411

용도별 분류번호	용도번호 (50)	용도번호 (31)	용도번호 (47)	용도번호 (4)	용도번호 (48)	용도번호 (46)	용도번호 (38)	용도번호 (37)	용도번호 (39)	용도번호 (3)	용도번호 (12)	용도번호 (26)	용도번호 (29)	용도번호 (36)	용도번호 (17)	용도번호 (8)	용도번호 (22)	용도번호 (24)	용도번호 (11)	용도번호 (5)	용도번호 (40)
건축년도	30	60	65	70	74	76	80	85	90	100	110	113	115	117	123	125	127	130	135	145	330
1987	121	243	264	284	300	308	325	345	365	406	447	459	467	475	499	508	516	528	548	589	1,341
1986	115	231	250	269	284	292	308	327	346	385	423	435	442	450	473	481	488	500	519	558	1,270
1985	109	218	236	254	269	276	290	309	327	363	399	410	418	425	447	454	461	472	490	527	1,199
1984	102	205	222	239	253	260	273	290	308	342	376	386	393	400	420	427	434	444	462	496	1,129
1983	96	192	208	224	237	243	256	272	288	320	352	362	368	375	394	401	407	417	433	465	1,058
1982	89	179	194	209	221	227	239	254	269	299	329	338	344	350	368	374	380	389	404	434	988
1981	83	166	180	194	205	211	222	236	250	278	305	314	319	325	342	347	353	361	375	403	917
1980	77	154	166	179	189	195	205	218	231	256	282	290	295	300	315	320	325	333	346	372	847
1979	70	141	152	164	174	178	188	199	211	235	258	265	270	275	289	294	298	305	317	341	776
40년 이상	64	128	139	149	158	162	171	181	192	213	235	241	245	250	263	267	271	278	288	310	705

건물신축가격기준액 : 690,000원		구조번호 : 3 120 (철골(철골철근)콘크리트조)																			
지역번호 : 19(개별공시지가 5,000,000원 초과 - 6,000,000원 이하)		위치지수 : 124																			
용도별 분류번호	용도번호 (50)	용도번호 (31)	용도번호 (47)	용도번호 (4)	용도번호 (48)	용도번호 (46)	용도번호 (38)	용도번호 (37)	용도번호 (39)	용도번호 (3)	용도번호 (12)	용도번호 (26)	용도번호 (29)	용도번호 (36)	용도번호 (17)	용도번호 (8)	용도번호 (22)	용도번호 (24)	용도번호 (11)	용도번호 (5)	용도번호 (40)
건축년도	30	60	65	70	74	76	80	85	90	100	110	113	115	117	123	125	127	130	135	145	330
2018	308	616	667	718	759	780	821	872	924	1,026	1,129	1,160	1,180	1,201	1,262	1,283	1,303	1,334	1,386	1,488	3,388
2017	303	606	656	707	747	767	808	858	909	1,010	1,111	1,141	1,161	1,182	1,242	1,262	1,283	1,313	1,363	1,464	3,333
2016	298	596	646	695	735	755	795	844	894	993	1,093	1,123	1,142	1,162	1,222	1,242	1,262	1,292	1,341	1,441	3,279
2015	293	586	635	684	723	742	781	830	879	977	1,075	1,104	1,124	1,143	1,202	1,221	1,241	1,270	1,319	1,417	3,225
2014	288	576	624	672	711	730	768	816	864	961	1,057	1,085	1,105	1,124	1,182	1,201	1,220	1,249	1,297	1,393	3,171
2013	283	566	613	661	698	717	755	802	850	944	1,039	1,067	1,086	1,105	1,161	1,180	1,199	1,227	1,275	1,369	3,117
2012	278	556	603	649	686	705	742	788	835	928	1,020	1,048	1,067	1,085	1,141	1,160	1,178	1,206	1,253	1,345	3,062
2011	273	547	592	638	674	692	729	774	820	911	1,002	1,030	1,048	1,066	1,121	1,139	1,157	1,185	1,230	1,322	3,008
2010	268	537	581	626	662	680	716	761	805	895	984	1,011	1,029	1,047	1,101	1,119	1,137	1,163	1,208	1,298	2,954
2009	263	527	571	615	650	667	703	747	790	878	966	993	1,010	1,028	1,081	1,098	1,116	1,142	1,186	1,274	2,900
2008	258	517	560	603	638	655	689	733	776	862	948	974	991	1,009	1,060	1,078	1,095	1,121	1,164	1,250	2,846
2007	253	507	549	592	626	642	676	719	761	846	930	955	972	989	1,040	1,057	1,074	1,099	1,142	1,226	2,791
2006	248	497	539	580	613	630	663	705	746	829	912	937	954	970	1,020	1,036	1,053	1,078	1,119	1,202	2,737
2005	243	487	528	569	601	618	650	691	731	813	894	918	935	951	1,000	1,016	1,032	1,057	1,097	1,179	2,683
2004	239	478	517	557	589	605	637	677	717	796	876	900	916	932	979	995	1,011	1,035	1,075	1,155	2,629
2003	234	468	507	546	577	593	624	663	702	780	858	881	897	912	959	975	990	1,014	1,053	1,131	2,575
2002	229	458	496	534	565	580	611	649	687	763	840	863	878	893	939	954	970	993	1,031	1,107	2,520
2001	224	448	485	523	553	568	597	635	672	747	822	844	859	874	919	934	949	971	1,009	1,083	2,466
2000	219	438	475	511	540	555	584	621	657	731	804	826	840	855	899	913	928	950	986	1,059	2,412
1999	214	428	464	500	528	543	571	607	643	714	786	807	821	836	878	893	907	928	964	1,036	2,358
1998	209	418	453	488	516	530	558	593	628	698	767	788	802	816	858	872	886	907	942	1,012	2,303
1997	204	409	443	477	504	518	545	579	613	681	749	770	784	797	838	852	865	886	920	988	2,249
1996	199	399	432	465	492	505	532	565	598	665	731	751	765	778	818	831	844	864	898	964	2,195
1995	194	389	421	454	480	493	519	551	583	648	713	733	746	759	798	811	824	843	875	940	2,141
1994	189	379	411	442	468	480	505	537	569	632	695	714	727	739	777	790	803	822	853	917	2,087
1993	184	369	400	431	455	468	492	523	554	616	677	696	708	720	757	770	782	800	831	893	2,032
1992	179	359	389	419	443	455	479	509	539	599	659	677	689	701	737	749	761	779	809	869	1,978
1991	174	349	379	408	431	443	466	495	524	583	641	658	670	682	717	728	740	758	787	845	1,924
1990	170	340	368	396	419	430	453	481	510	566	623	640	651	663	697	708	719	736	765	821	1,870
1989	165	330	357	385	407	418	440	467	495	550	605	621	632	643	676	687	698	715	742	797	1,816
1988	160	320	347	373	395	405	427	453	480	533	587	603	613	624	656	667	678	694	720	774	1,761

용도별 분류번호	용도번호 (50)	용도번호 (31)	용도번호 (47)	용도번호 (4)	용도번호 (48)	용도번호 (46)	용도번호 (38)	용도번호 (37)	용도번호 (39)	용도번호 (3)	용도번호 (12)	용도번호 (26)	용도번호 (29)	용도번호 (36)	용도번호 (17)	용도번호 (8)	용도번호 (22)	용도번호 (24)	용도번호 (11)	용도번호 (5)	용도번호 (40)
건축년도	30	60	65	70	74	76	80	85	90	100	110	113	115	117	123	125	127	130	135	145	330
1987	155	310	336	362	382	393	413	439	465	517	569	584	595	605	636	646	657	672	698	750	1,707
1986	150	300	325	350	370	380	400	425	450	501	551	566	576	586	616	626	636	651	676	726	1,653
1985	145	290	314	339	358	368	387	411	436	484	533	547	557	566	596	605	615	629	654	702	1,599
1984	140	280	304	327	346	355	374	397	421	468	515	529	538	547	575	585	594	608	632	678	1,545
1983	135	271	293	316	334	343	361	383	406	451	496	510	519	528	555	564	573	587	609	655	1,490
1982	130	261	282	304	322	330	348	370	391	435	478	491	500	509	535	544	552	565	587	631	1,436
1981	125	251	272	293	309	318	335	356	377	418	460	473	481	490	515	523	532	544	565	607	1,382
1980	120	241	261	281	297	305	321	342	362	402	442	454	462	470	495	503	511	523	543	583	1,328
1979	115	231	250	270	285	293	308	328	347	386	424	436	443	451	474	482	490	501	521	559	1,273
1978	110	221	240	258	273	280	295	314	332	369	406	417	425	432	454	462	469	480	498	535	1,219
1977	105	211	229	247	261	268	282	300	317	353	388	399	406	413	434	441	448	459	476	512	1,165
1976	101	202	218	235	249	255	269	286	303	336	370	380	387	394	414	420	427	437	454	488	1,111
1975	96	192	208	224	237	243	256	272	288	320	352	361	368	374	394	400	406	416	432	464	1,057
1974	91	182	197	212	224	230	243	258	273	303	334	343	349	355	373	379	385	395	410	440	1,002
1973	86	172	186	201	212	218	229	244	258	287	316	324	330	336	353	359	365	373	388	416	948
1972	81	162	176	189	200	206	216	230	243	271	298	306	311	317	333	338	344	352	365	393	894
1971	76	152	165	178	188	193	203	216	229	254	280	287	292	297	313	318	323	331	343	369	840
1970	71	142	154	166	176	181	190	202	214	238	262	269	273	278	292	297	302	309	321	345	786
1969	66	133	144	155	164	168	177	188	199	221	243	250	255	259	272	277	281	288	299	321	731
50년 이상	61	123	133	143	151	156	164	174	184	205	225	232	236	240	252	256	260	266	277	297	677

건물신축가격기준액 : 690,000원		구조번호 : 4 100 (철근콘크리트조, 리멘조, 석조, 프리캐스트 콘크리트조)																			
지역번호 : 19(개별공시지가 5,000,000원 초과 - 6,000,000원 이하)		위치지수 : 124																			
용도별 분류번호	용도번호 (50)	용도번호 (31)	용도번호 (47)	용도번호 (4)	용도번호 (48)	용도번호 (46)	용도번호 (38)	용도번호 (37)	용도번호 (39)	용도번호 (3)	용도번호 (12)	용도번호 (26)	용도번호 (29)	용도번호 (36)	용도번호 (17)	용도번호 (8)	용도번호 (22)	용도번호 (24)	용도번호 (11)	용도번호 (5)	용도번호 (40)
건축년도	30	60	65	70	74	76	80	85	90	100	110	113	115	117	123	125	127	130	135	145	330
2018	256	513	556	598	633	650	684	727	770	855	941	966	983	1,001	1,052	1,069	1,086	1,112	1,155	1,240	2,823
2017	251	503	545	586	620	637	670	712	754	838	922	947	964	981	1,031	1,048	1,064	1,090	1,131	1,215	2,767
2016	246	492	533	574	607	624	657	698	739	821	903	928	944	961	1,010	1,026	1,043	1,067	1,108	1,190	2,710
2015	241	482	522	562	595	611	643	683	723	804	884	908	924	940	989	1,005	1,021	1,045	1,085	1,166	2,654
2014	236	472	511	551	582	598	629	669	708	787	865	889	905	920	968	983	999	1,023	1,062	1,141	2,597
2013	231	462	500	539	569	585	616	654	693	770	847	870	885	900	947	962	977	1,001	1,039	1,116	2,541
2012	225	451	489	527	557	572	602	639	677	752	828	850	865	880	926	941	956	978	1,016	1,091	2,484
2011	220	441	478	515	544	559	588	625	662	735	809	831	846	860	905	919	934	956	993	1,066	2,428
2010	215	431	467	503	531	546	574	610	646	718	790	812	826	840	884	898	912	934	970	1,042	2,371
2009	210	420	456	491	519	533	561	596	631	701	771	792	806	820	862	876	891	912	947	1,017	2,315
2008	205	410	444	479	506	520	547	581	616	684	752	773	787	800	841	855	869	889	924	992	2,258
2007	200	400	433	467	493	507	533	567	600	667	734	754	767	780	820	834	847	867	900	967	2,202
2006	195	390	422	455	481	494	520	552	585	650	715	734	747	760	799	812	825	845	877	942	2,145
2005	189	379	411	443	468	481	506	538	569	633	696	715	728	740	778	791	804	823	854	918	2,089
2004	184	369	400	431	455	468	492	523	554	616	677	696	708	720	757	770	782	800	831	893	2,032
2003	179	359	389	419	443	455	479	509	539	598	658	676	688	700	736	748	760	778	808	868	1,976
2002	174	349	378	407	430	442	465	494	523	581	639	657	669	680	715	727	738	756	785	843	1,919
2001	169	338	367	395	417	429	451	479	508	564	621	638	649	660	694	705	717	734	762	818	1,863
2000	164	328	355	383	405	416	438	465	492	547	602	618	629	640	673	684	695	711	739	793	1,807
1999	159	318	344	371	392	403	424	450	477	530	583	599	610	620	652	663	673	689	716	769	1,750
1998	154	308	333	359	379	390	410	436	462	513	564	580	590	600	631	641	651	667	693	744	1,694
1997	148	297	322	347	367	377	396	421	446	496	545	560	570	580	610	620	630	645	669	719	1,637
1996	143	287	311	335	354	364	383	407	431	479	527	541	551	560	589	598	608	622	646	694	1,581
1995	138	277	300	323	341	351	369	392	415	462	508	522	531	540	568	577	586	600	623	669	1,524
1994	133	266	289	311	329	338	355	378	400	444	489	502	511	520	547	556	565	578	600	645	1,468
1993	128	256	278	299	316	325	342	363	385	427	470	483	491	500	526	534	543	556	577	620	1,411
1992	123	246	266	287	303	312	328	349	369	410	451	464	472	480	505	513	521	533	554	595	1,355
1991	118	236	255	275	291	299	314	334	354	393	432	444	452	460	484	491	499	511	531	570	1,298
1990	112	225	244	263	278	286	301	319	338	376	414	425	432	440	463	470	478	489	508	545	1,242
1989	107	215	233	251	265	273	287	305	323	359	395	406	413	420	442	449	456	467	485	521	1,185
1988	102	205	222	239	253	260	273	290	308	342	376	386	393	400	420	427	434	444	462	496	1,129

용도별 분류번호	용도번호 (50)	용도번호 (31)	용도번호 (47)	용도번호 (4)	용도번호 (48)	용도번호 (46)	용도번호 (38)	용도번호 (37)	용도번호 (39)	용도번호 (3)	용도번호 (12)	용도번호 (26)	용도번호 (29)	용도번호 (36)	용도번호 (17)	용도번호 (8)	용도번호 (22)	용도번호 (24)	용도번호 (11)	용도번호 (5)	용도번호 (40)
건축년도	30	60	65	70	74	76	80	85	90	100	110	113	115	117	123	125	127	130	135	145	330
1987	97	195	211	227	240	247	260	276	292	325	357	367	373	380	399	406	412	422	438	471	1,072
1986	92	184	200	215	227	234	246	261	277	308	338	348	354	360	378	385	391	400	415	446	1,016
1985	87	174	189	203	215	221	232	247	261	290	319	328	334	340	357	363	369	378	392	421	959
1984	82	164	177	191	202	208	219	232	246	273	301	309	314	320	336	342	347	355	369	396	903
1983	77	154	166	179	189	195	205	218	231	256	282	290	295	300	315	320	325	333	346	372	847
1982	71	143	155	167	177	182	191	203	215	239	263	270	275	280	294	299	304	311	323	347	790
1981	66	133	144	155	164	169	177	189	200	222	244	251	255	260	273	278	282	289	300	322	734
1980	61	123	133	143	151	156	164	174	184	205	225	232	236	240	252	256	260	266	277	297	677
1979	56	112	122	131	139	143	150	159	169	188	207	212	216	220	231	235	239	244	254	272	621
40년 이상	51	102	111	119	126	130	136	145	154	171	188	193	196	200	210	213	217	222	231	248	564

건물신축가격기준액 : 690,000원		구조번호 : 4 100 (스틸하우스조, 철골조, 연와조)																			
지역번호 : 19(개별공시지가 5,000,000원 초과 - 6,000,000원 이하)		위치지수 : 124																			
용도별 분류번호	용도번호 (50)	용도번호 (31)	용도번호 (47)	용도번호 (4)	용도번호 (48)	용도번호 (46)	용도번호 (38)	용도번호 (37)	용도번호 (39)	용도번호 (3)	용도번호 (12)	용도번호 (26)	용도번호 (29)	용도번호 (36)	용도번호 (17)	용도번호 (8)	용도번호 (22)	용도번호 (24)	용도번호 (11)	용도번호 (5)	용도번호 (40)
건축년도	30	60	65	70	74	76	80	85	90	100	110	113	115	117	123	125	127	130	135	145	330
2018	256	513	556	598	633	650	684	727	770	855	941	966	983	1,001	1,052	1,069	1,086	1,112	1,155	1,240	2,823
2017	248	497	539	580	614	630	663	705	746	829	912	937	954	971	1,020	1,037	1,054	1,078	1,120	1,203	2,738
2016	241	482	522	562	595	611	643	683	723	804	884	908	924	940	989	1,005	1,021	1,045	1,085	1,166	2,654
2015	233	467	506	545	576	591	622	661	700	778	856	879	895	910	957	973	988	1,012	1,051	1,128	2,569
2014	225	451	489	527	557	572	602	639	677	752	828	850	865	880	926	941	956	978	1,016	1,091	2,484
2013	218	436	472	509	538	552	581	618	654	727	799	821	836	850	894	909	923	945	981	1,054	2,399
2012	210	420	456	491	519	533	561	596	631	701	771	792	806	820	862	876	891	912	947	1,017	2,315
2011	202	405	439	473	500	513	540	574	608	675	743	763	777	790	831	844	858	878	912	980	2,230
2010	195	390	422	455	481	494	520	552	585	650	715	734	747	760	799	812	825	845	877	942	2,145
2009	187	374	405	437	462	474	499	530	562	624	687	705	718	730	768	780	793	811	843	905	2,061
2008	179	359	389	419	443	455	479	509	539	598	658	676	688	700	736	748	760	778	808	868	1,976
2007	171	343	372	401	424	435	458	487	515	573	630	647	659	670	705	716	728	745	773	831	1,891
2006	164	328	355	383	405	416	438	465	492	547	602	618	629	640	673	684	695	711	739	793	1,807
2005	156	313	339	365	386	396	417	443	469	521	574	589	600	610	641	652	662	678	704	756	1,722
2004	148	297	322	347	367	377	396	421	446	496	545	560	570	580	610	620	630	645	669	719	1,637
2003	141	282	305	329	348	357	376	399	423	470	517	531	541	550	578	588	597	611	635	682	1,552
2002	133	266	289	311	329	338	355	378	400	444	489	502	511	520	547	556	565	578	600	645	1,468
2001	125	251	272	293	310	318	335	356	377	419	461	473	482	490	515	524	532	545	565	607	1,383
2000	118	236	255	275	291	299	314	334	354	393	432	444	452	460	484	491	499	511	531	570	1,298
1999	110	220	239	257	272	279	294	312	331	367	404	415	423	430	452	459	467	478	496	533	1,214
1998	102	205	222	239	253	260	273	290	308	342	376	386	393	400	420	427	434	444	462	496	1,129
1997	94	189	205	221	234	240	253	269	284	316	348	357	364	370	389	395	402	411	427	459	1,044
1996	87	174	189	203	215	221	232	247	261	290	319	328	334	340	357	363	369	378	392	421	959
1995	79	159	172	185	196	201	212	225	238	265	291	299	305	310	326	331	336	344	358	384	875
1994	71	143	155	167	177	182	191	203	215	239	263	270	275	280	294	299	304	311	323	347	790
1993	64	128	139	149	158	162	171	181	192	213	235	241	245	250	263	267	271	278	288	310	705
1992	56	112	122	131	139	143	150	159	169	188	207	212	216	220	231	235	239	244	254	272	621
1991	48	97	105	113	120	123	130	138	146	162	178	183	186	190	199	203	206	211	219	235	536
1990	41	82	88	95	101	104	109	116	123	136	150	154	157	160	168	171	173	177	184	198	451
1989	33	66	72	77	82	84	88	94	100	111	122	125	127	130	136	139	141	144	150	161	367
30년 이상	25	51	55	59	63	65	68	72	77	85	94	96	98	100	105	106	108	111	115	124	282

건물신축가격기준액 : 690,000원		구조번호 : 5 90 (보강콘크리트조, 횡토조, 보강블록조, ALC조, 시멘트벽돌조)																			
지역번호 : 19(개별공시지가 5,000,000원 초과 - 6,000,000원 이하)		위치지수 : 124																			
용도별 분류번호	용도번호 (50)	용도번호 (31)	용도번호 (47)	용도번호 (4)	용도번호 (48)	용도번호 (46)	용도번호 (38)	용도번호 (37)	용도번호 (39)	용도번호 (3)	용도번호 (12)	용도번호 (26)	용도번호 (29)	용도번호 (36)	용도번호 (17)	용도번호 (8)	용도번호 (22)	용도번호 (24)	용도번호 (11)	용도번호 (5)	용도번호 (40)
건축년도	30	60	65	70	74	76	80	85	90	100	110	113	115	117	123	125	127	130	135	145	330
2018	231	462	500	539	569	585	616	654	693	770	847	870	885	900	947	962	977	1,001	1,039	1,116	2,541
2017	224	448	485	522	552	567	597	634	672	746	821	844	858	873	918	933	948	971	1,008	1,083	2,464
2016	217	434	470	506	535	550	579	615	651	723	796	817	832	846	890	904	919	940	977	1,049	2,388
2015	210	420	455	490	518	532	560	595	630	700	770	791	805	819	861	875	889	910	945	1,016	2,312
2014	203	406	440	474	501	515	542	575	609	677	745	765	779	792	833	847	860	880	914	982	2,236
2013	196	392	425	458	484	497	523	556	589	654	719	739	752	765	805	818	831	850	883	949	2,159
2012	189	378	410	442	467	479	505	536	568	631	694	713	726	738	776	789	801	820	852	915	2,083
2011	182	364	395	425	450	462	486	517	547	608	669	687	699	711	748	760	772	790	821	882	2,007
2010	175	351	380	409	433	444	468	497	526	585	643	661	673	684	719	731	743	760	790	848	1,931
2009	168	337	365	393	415	427	449	477	505	562	618	635	646	657	691	702	713	730	758	815	1,855
2008	161	323	350	377	398	409	431	458	485	539	592	609	619	630	663	673	684	700	727	781	1,778
2007	154	309	335	361	381	392	412	438	464	515	567	582	593	603	634	644	655	670	696	748	1,702
2006	147	295	320	344	364	374	394	418	443	492	542	556	566	576	606	616	625	640	665	714	1,626
2005	140	281	305	328	347	356	375	399	422	469	516	530	540	549	577	587	596	610	634	681	1,550
2004	133	267	290	312	330	339	357	379	401	446	491	504	513	522	549	558	567	580	602	647	1,473
2003	127	254	275	296	313	321	338	359	381	423	465	478	487	495	520	529	537	550	571	614	1,397
2002	120	240	260	280	296	304	320	340	360	400	440	452	460	468	492	500	508	520	540	580	1,321
2001	113	226	245	264	279	286	301	320	339	377	415	426	433	441	464	471	479	490	509	547	1,245
2000	106	212	230	247	262	269	283	301	318	354	389	400	407	414	435	442	449	460	478	513	1,168
1999	99	198	215	231	245	251	264	281	298	331	364	374	380	387	407	413	420	430	447	480	1,092
1998	92	184	200	215	227	234	246	261	277	308	338	348	354	360	378	385	391	400	415	446	1,016
1997	85	170	185	199	210	216	227	242	256	284	313	321	327	333	350	356	361	370	384	413	940
1996	78	157	170	183	193	198	209	222	235	261	287	295	301	306	322	327	332	340	353	379	863
1995	71	143	155	167	176	181	190	202	214	238	262	269	274	279	293	298	303	310	322	346	787
1994	64	129	140	150	159	163	172	183	194	215	237	243	247	252	265	269	273	280	291	312	711
1993	57	115	125	134	142	146	154	163	173	192	211	217	221	225	236	240	244	250	259	279	635
1992	50	101	110	118	125	128	135	143	152	169	186	191	194	198	208	211	215	220	228	245	559
1991	43	87	95	102	108	111	117	124	131	146	160	165	168	171	179	182	185	190	197	212	482
1990	36	73	80	86	91	93	98	104	110	123	135	139	141	144	151	154	156	160	166	178	406
1989	30	60	65	70	74	76	80	85	90	100	110	113	115	117	123	125	127	130	135	145	330
30년 이상	23	46	50	53	56	58	61	65	69	77	84	87	88	90	94	96	97	100	103	111	254

건물신축가격기준액 : 690,000원		구조번호 : 6 78 (목조)																			
지역번호 : 19(개별공시지가 5,000,000원 초과 - 6,000,000원 이하)		위치지수 : 124																			
용도별 분류번호	용도번호 (50)	용도번호 (31)	용도번호 (47)	용도번호 (4)	용도번호 (48)	용도번호 (46)	용도번호 (38)	용도번호 (37)	용도번호 (39)	용도번호 (3)	용도번호 (12)	용도번호 (26)	용도번호 (29)	용도번호 (36)	용도번호 (17)	용도번호 (8)	용도번호 (22)	용도번호 (24)	용도번호 (11)	용도번호 (5)	용도번호 (40)
건축년도	30	60	65	70	74	76	80	85	90	100	110	113	115	117	123	125	127	130	135	145	330
2018	200	400	433	467	493	507	533	567	600	667	734	754	767	780	820	834	847	867	900	967	2,202
2017	194	388	420	453	479	491	517	550	582	647	712	731	744	757	796	809	822	841	873	938	2,136
2016	188	376	407	439	464	476	501	533	564	627	690	708	721	733	771	784	796	815	846	909	2,070
2015	182	364	394	425	449	461	485	516	546	607	668	686	698	710	746	759	771	789	819	880	2,004
2014	176	352	381	411	434	446	469	499	528	587	646	663	675	687	722	734	745	763	792	851	1,938
2013	170	340	368	397	419	431	453	482	510	567	623	641	652	663	697	709	720	737	765	822	1,871
2012	164	328	355	383	404	415	437	465	492	547	601	618	629	640	673	684	694	711	738	793	1,805
2011	158	316	342	369	390	400	421	448	474	527	579	595	606	616	648	659	669	685	711	764	1,739
2010	152	304	329	355	375	385	405	431	456	507	557	573	583	593	623	633	644	659	684	735	1,673
2009	146	292	316	341	360	370	389	414	438	487	535	550	560	569	599	608	618	633	657	706	1,607
2008	140	280	303	327	345	355	373	397	420	467	513	527	537	546	574	583	593	607	630	677	1,541
2007	134	268	290	312	330	339	357	380	402	447	491	505	514	523	549	558	567	581	603	648	1,475
2006	128	256	277	298	316	324	341	363	384	427	469	482	491	499	525	533	542	555	576	619	1,409
2005	122	244	264	284	301	309	325	346	366	407	447	460	468	476	500	508	517	529	549	590	1,343
2004	116	232	251	270	286	294	309	329	348	387	425	437	445	452	476	483	491	503	522	561	1,277
2003	110	220	238	256	271	278	293	311	330	367	403	414	422	429	451	458	466	477	495	532	1,211
2002	104	208	225	242	256	263	277	294	312	347	381	392	399	406	426	433	440	451	468	503	1,145
2001	98	196	212	228	241	248	261	277	294	327	359	369	376	382	402	408	415	425	441	474	1,079
2000	92	184	199	214	227	233	245	260	276	306	337	346	353	359	377	383	389	399	414	445	1,013
1999	86	172	186	200	212	218	229	243	258	286	315	324	330	335	352	358	364	373	387	416	946
1998	80	160	173	186	197	202	213	226	240	266	293	301	306	312	328	333	339	347	360	387	880
1997	74	148	160	172	182	187	197	209	222	246	271	279	283	288	303	308	313	321	333	358	814
1996	68	136	147	158	167	172	181	192	204	226	249	256	260	265	279	283	288	294	306	329	748
1995	62	124	134	144	153	157	165	175	186	206	227	233	237	242	254	258	262	268	279	299	682
1994	56	112	121	130	138	142	149	158	168	186	205	211	214	218	229	233	237	242	252	270	616
1993	50	100	108	116	123	126	133	141	150	166	183	188	191	195	205	208	211	216	225	241	550
1992	44	88	95	102	108	111	117	124	132	146	161	165	168	171	180	183	186	190	198	212	484
1991	38	76	82	88	93	96	101	107	114	126	139	143	145	148	155	158	161	164	171	183	418
1990	32	64	69	74	79	81	85	90	96	106	117	120	122	124	131	133	135	138	144	154	352
1989	26	52	56	60	64	65	69	73	78	86	95	98	99	101	106	108	110	112	117	125	286
30년 이상	20	40	43	46	49	50	53	56	60	66	73	75	76	78	82	83	84	86	90	96	220

건물신축가격기준액 : 690,000원		구조번호 : 7 60 (경량철골조, 시멘트블록조)																			
지역번호 : 19(개별공시지가 5,000,000원 초과 - 6,000,000원 이하)		위치지수 : 124																			
용도별 분류번호	용도번호 (50)	용도번호 (31)	용도번호 (47)	용도번호 (4)	용도번호 (48)	용도번호 (46)	용도번호 (38)	용도번호 (37)	용도번호 (39)	용도번호 (3)	용도번호 (12)	용도번호 (26)	용도번호 (29)	용도번호 (36)	용도번호 (17)	용도번호 (8)	용도번호 (22)	용도번호 (24)	용도번호 (11)	용도번호 (5)	용도번호 (40)
건축년도	30	60	65	70	74	76	80	85	90	100	110	113	115	117	123	125	127	130	135	145	330
2018	154	308	333	359	379	390	410	436	462	513	564	580	590	600	631	641	651	667	693	744	1,694
2017	147	294	318	343	362	372	392	416	441	490	539	553	563	573	603	612	622	637	661	710	1,617
2016	140	280	303	327	345	355	373	397	420	467	513	527	537	546	574	583	593	607	630	677	1,541
2015	133	266	288	310	328	337	355	377	399	444	488	501	510	519	546	555	563	577	599	643	1,465
2014	126	252	273	294	311	319	336	357	378	420	463	475	484	492	517	526	534	547	568	610	1,389
2013	119	238	258	278	294	302	318	338	358	397	437	449	457	465	489	497	505	517	537	576	1,312
2012	112	224	243	262	277	284	299	318	337	374	412	423	430	438	460	468	475	487	505	543	1,236
2011	105	210	228	246	260	267	281	298	316	351	386	397	404	411	432	439	446	457	474	509	1,160
2010	98	197	213	229	243	249	262	279	295	328	361	371	377	384	404	410	417	427	443	476	1,084
2009	91	183	198	213	226	232	244	259	274	305	335	345	351	357	375	381	387	397	412	442	1,007
2008	84	169	183	197	208	214	225	239	254	282	310	319	324	330	347	352	358	367	381	409	931
2007	77	155	168	181	191	197	207	220	233	259	285	292	298	303	318	324	329	337	349	375	855
2006	70	141	153	165	174	179	188	200	212	236	259	266	271	276	290	295	299	306	318	342	779
2005	63	127	138	149	157	161	170	181	191	213	234	240	245	249	262	266	270	276	287	308	703
2004	56	113	123	132	140	144	151	161	170	189	208	214	218	222	233	237	241	246	256	275	626
2003	50	100	108	116	123	126	133	141	150	166	183	188	191	195	205	208	211	216	225	241	550
2002	43	86	93	100	106	109	114	122	129	143	158	162	165	168	176	179	182	186	194	208	474
2001	36	72	78	84	89	91	96	102	108	120	132	136	138	141	148	150	153	156	162	174	398
2000	29	58	63	68	72	74	78	82	87	97	107	110	112	114	119	121	123	126	131	141	321
1999	22	44	48	52	55	56	59	63	66	74	81	84	85	87	91	93	94	96	100	107	245
20년 이상	15	30	33	35	37	39	41	43	46	51	56	58	59	60	63	64	65	66	69	74	169

건물신축가격기준액 : 690,000원		구조번호 : 7 60 (와이어패널조)																			
지역번호 : 19(개별공시지가 5,000,000원 초과 - 6,000,000원 이하)		위치지수 : 124																			
용도별 분류번호	용도번호 (50)	용도번호 (31)	용도번호 (47)	용도번호 (4)	용도번호 (48)	용도번호 (46)	용도번호 (38)	용도번호 (37)	용도번호 (39)	용도번호 (3)	용도번호 (12)	용도번호 (26)	용도번호 (29)	용도번호 (36)	용도번호 (17)	용도번호 (8)	용도번호 (22)	용도번호 (24)	용도번호 (11)	용도번호 (5)	용도번호 (40)
건축년도	30	60	65	70	74	76	80	85	90	100	110	113	115	117	123	125	127	130	135	145	330
2018	154	308	333	359	379	390	410	436	462	513	564	580	590	600	631	641	651	667	693	744	1,694
2017	149	298	323	348	368	378	398	423	448	497	547	562	572	582	612	622	632	647	672	722	1,643
2016	144	289	313	337	357	366	386	410	434	482	530	545	554	564	593	603	612	627	651	699	1,592
2015	140	280	303	327	345	355	373	397	420	467	513	527	537	546	574	583	593	607	630	677	1,541
2014	135	271	293	316	334	343	361	383	406	451	496	510	519	528	555	564	573	587	609	655	1,490
2013	130	261	283	305	322	331	349	370	392	436	479	493	501	510	536	545	554	567	589	632	1,439
2012	126	252	273	294	311	319	336	357	378	420	463	475	484	492	517	526	534	547	568	610	1,389
2011	121	243	263	283	300	308	324	344	364	405	446	458	466	474	498	506	515	527	547	588	1,338
2010	117	234	253	273	288	296	312	331	351	390	429	440	448	456	479	487	495	507	526	565	1,287
2009	112	224	243	262	277	284	299	318	337	374	412	423	430	438	460	468	475	487	505	543	1,236
2008	107	215	233	251	265	273	287	305	323	359	395	406	413	420	442	449	456	467	485	521	1,185
2007	103	206	223	240	254	261	275	292	309	343	378	388	395	402	423	429	436	447	464	498	1,135
2006	98	197	213	229	243	249	262	279	295	328	361	371	377	384	404	410	417	427	443	476	1,084
2005	93	187	203	219	231	237	250	266	281	313	344	353	360	366	385	391	397	407	422	454	1,033
2004	89	178	193	208	220	226	238	253	267	297	327	336	342	348	366	372	378	387	401	431	982
2003	84	169	183	197	208	214	225	239	254	282	310	319	324	330	347	352	358	367	381	409	931
2002	80	160	173	186	197	202	213	226	240	266	293	301	306	312	328	333	339	347	360	387	880
2001	75	150	163	176	186	191	201	213	226	251	276	284	289	294	309	314	319	327	339	364	830
2000	70	141	153	165	174	179	188	200	212	236	259	266	271	276	290	295	299	306	318	342	779
1999	66	132	143	154	163	167	176	187	198	220	242	249	253	258	271	275	280	286	298	320	728
1998	61	123	133	143	151	156	164	174	184	205	225	232	236	240	252	256	260	266	277	297	677
1997	56	113	123	132	140	144	151	161	170	189	208	214	218	222	233	237	241	246	256	275	626
1996	52	104	113	122	129	132	139	148	157	174	191	197	200	204	214	218	221	226	235	253	575
1995	47	95	103	111	117	120	127	135	143	159	175	179	183	186	195	198	202	206	214	230	525
1994	43	86	93	100	106	109	114	122	129	143	158	162	165	168	176	179	182	186	194	208	474
1993	38	77	83	89	94	97	102	109	115	128	141	145	147	150	157	160	162	166	173	186	423
1992	33	67	73	79	83	85	90	95	101	112	124	127	129	132	138	141	143	146	152	163	372
1991	29	58	63	68	72	74	78	82	87	97	107	110	112	114	119	121	123	126	131	141	321
1990	24	49	53	57	60	62	65	69	73	82	90	92	94	96	101	102	104	106	110	119	271
1989	20	40	43	46	49	50	53	56	60	66	73	75	76	78	82	83	84	86	90	96	220
30년 이상	15	30	33	35	37	39	41	43	46	51	56	58	59	60	63	64	65	66	69	74	169

건물신축가격기준액 : 690,000원		구조번호 : 8 50 (조립식패널조, FRP 패널조)																			
지역번호 : 19(개별공시지가 5,000,000원 초과 - 6,000,000원 이하)		위치지수 : 124																			
용도별 분류번호	용도번호 (50)	용도번호 (31)	용도번호 (47)	용도번호 (4)	용도번호 (48)	용도번호 (46)	용도번호 (38)	용도번호 (37)	용도번호 (39)	용도번호 (3)	용도번호 (12)	용도번호 (26)	용도번호 (29)	용도번호 (36)	용도번호 (17)	용도번호 (8)	용도번호 (22)	용도번호 (24)	용도번호 (11)	용도번호 (5)	용도번호 (40)
건축년도	30	60	65	70	74	76	80	85	90	100	110	113	115	117	123	125	127	130	135	145	330
2018	128	256	278	299	316	325	342	363	385	427	470	483	491	500	526	534	543	556	577	620	1,411
2017	122	245	265	285	302	310	326	347	367	408	449	461	469	478	502	510	518	531	551	592	1,348
2016	116	233	253	272	288	295	311	330	350	389	428	439	447	455	478	486	494	506	525	564	1,284
2015	111	222	240	259	273	281	296	314	333	370	407	418	425	432	455	462	469	481	499	536	1,221
2014	105	210	228	245	259	266	280	298	315	350	385	396	403	410	431	438	445	456	473	508	1,157
2013	99	198	215	232	245	251	265	281	298	331	364	374	381	387	407	414	421	431	447	480	1,094
2012	93	187	202	218	231	237	249	265	281	312	343	352	359	365	384	390	396	405	421	452	1,030
2011	87	175	190	205	216	222	234	249	263	293	322	331	336	342	360	366	372	380	395	424	967
2010	82	164	177	191	202	208	219	232	246	273	301	309	314	320	336	342	347	355	369	396	903
2009	76	152	165	178	188	193	203	216	229	254	279	287	292	297	313	318	323	330	343	369	839
2008	70	141	152	164	174	178	188	199	211	235	258	265	270	275	289	294	298	305	317	341	776
2007	64	129	140	151	159	164	172	183	194	216	237	244	248	252	265	270	274	280	291	313	712
2006	59	118	127	137	145	149	157	167	177	196	216	222	226	230	242	245	249	255	265	285	649
2005	53	106	115	124	131	134	142	150	159	177	195	200	204	207	218	221	225	230	239	257	585
2004	47	94	102	110	117	120	126	134	142	158	174	178	182	185	194	197	201	205	213	229	522
2003	41	83	90	97	102	105	111	118	125	139	152	157	159	162	171	173	176	180	187	201	458
2002	35	71	77	83	88	91	95	101	107	119	131	135	137	140	147	149	152	155	161	173	395
2001	30	60	65	70	74	76	80	85	90	100	110	113	115	117	123	125	127	130	135	145	331
2000	24	48	52	56	60	61	65	69	73	81	89	91	93	95	99	101	103	105	109	117	268
1999	18	37	40	43	45	47	49	52	55	62	68	70	71	72	76	77	78	80	83	89	204
20년 이상	12	25	27	29	31	32	34	36	38	42	47	48	49	50	52	53	54	55	57	62	141

(단위 : 천 원)

건물신축가액기준액 : 690,000원

구조번호 : 9 40 (석회 및 흙벽돌조, 돌담 및 토담조)

지역번호 : 19(개별공시지가 5,000,000원 초과 - 6,000,000원 이하)

위치지수 : 124

용도별 분류번호	용도번호 (50)	용도번호 (31)	용도번호 (47)	용도번호 (4)	용도번호 (48)	용도번호 (46)	용도번호 (38)	용도번호 (37)	용도번호 (39)	용도번호 (3)	용도번호 (12)	용도번호 (26)	용도번호 (29)	용도번호 (36)	용도번호 (17)	용도번호 (8)	용도번호 (22)	용도번호 (24)	용도번호 (11)	용도번호 (5)	용도번호 (40)
건축년도	30	60	65	70	74	76	80	85	90	100	110	113	115	117	123	125	127	130	135	145	330
2018	102	205	222	239	253	260	273	290	308	342	376	386	393	400	420	427	434	444	462	496	1,129
2017	93	186	202	218	230	236	249	264	280	311	342	351	358	364	383	389	395	404	420	451	1,027
2016	84	168	182	196	207	213	224	238	252	280	308	317	322	328	345	350	356	364	378	406	926
2015	74	149	162	174	184	189	199	212	224	249	274	282	287	292	307	312	317	324	337	362	824
2014	65	131	142	153	162	166	175	186	197	219	240	247	251	256	269	273	278	284	295	317	722
2013	56	112	122	131	139	143	150	159	169	188	207	212	216	220	231	235	239	244	254	272	621
2012	47	94	102	110	116	119	125	133	141	157	173	177	181	184	193	196	199	204	212	228	519
2011	37	75	82	88	93	96	101	107	113	126	139	143	145	148	155	158	160	164	170	183	417
2010	28	57	62	67	70	72	76	81	86	95	105	108	110	112	117	119	121	124	129	138	316
2009	19	39	42	45	48	49	52	55	58	65	71	73	74	76	79	81	82	84	87	94	214
10년 이상	10	20	22	23	25	26	27	29	30	34	37	38	39	40	42	42	43	44	46	49	112

(단위 : 천 원)

건물신축가격기준액 : 690,000원		구조번호 : 10 30 (컨테이너건물)																			
지역번호 : 19(개별공시지가 5,000,000원 초과 - 6,000,000원 이하)		위치지수 : 124																			
용도별 분류번호	용도번호 (50)	용도번호 (31)	용도번호 (47)	용도번호 (4)	용도번호 (48)	용도번호 (46)	용도번호 (38)	용도번호 (37)	용도번호 (39)	용도번호 (3)	용도번호 (12)	용도번호 (26)	용도번호 (29)	용도번호 (36)	용도번호 (17)	용도번호 (8)	용도번호 (22)	용도번호 (24)	용도번호 (11)	용도번호 (5)	용도번호 (40)
건축년도	30	60	65	70	74	76	80	85	90	100	110	113	115	117	123	125	127	130	135	145	330
2018	77	154	166	179	189	195	205	218	231	256	282	290	295	300	315	320	325	333	346	372	847
2017	70	140	151	163	172	177	186	198	210	233	256	263	268	273	287	291	296	303	315	338	770
2016	63	126	136	147	155	159	168	178	189	210	231	237	242	246	258	263	267	273	284	305	694
2015	56	112	121	131	138	142	149	159	168	187	206	211	215	219	230	234	237	243	252	271	618
2014	49	98	106	114	121	124	131	139	147	164	180	185	188	192	202	205	208	213	221	238	542
2013	42	84	91	98	104	107	112	119	127	141	155	159	162	165	173	176	179	183	190	204	465
2012	35	70	76	82	87	89	94	100	106	118	129	133	135	138	145	147	149	153	159	171	389
2011	28	56	61	66	70	72	75	80	85	94	104	107	109	111	116	118	120	123	128	137	313
2010	21	43	46	50	53	54	57	61	64	71	79	81	82	84	88	89	91	93	97	104	237
2009	14	29	31	34	36	37	39	41	43	48	53	55	56	57	59	60	61	63	65	70	160
10년 이상	7	15	16	17	18	19	20	21	23	25	28	29	29	30	31	32	32	33	34	37	84

건물신축가격기준액 : 690,000원		구조번호 : 11 25 (철파이프조)																			
지역번호 : 19(개별공시지가 5,000,000원 초과 - 6,000,000원 이하)		위치지수 : 124																			
용도별 분류번호	용도번호 (50)	용도번호 (31)	용도번호 (47)	용도번호 (4)	용도번호 (48)	용도번호 (46)	용도번호 (38)	용도번호 (37)	용도번호 (39)	용도번호 (3)	용도번호 (12)	용도번호 (26)	용도번호 (29)	용도번호 (36)	용도번호 (17)	용도번호 (8)	용도번호 (22)	용도번호 (24)	용도번호 (11)	용도번호 (5)	용도번호 (40)
건축년도	30	60	65	70	74	76	80	85	90	100	110	113	115	117	123	125	127	130	135	145	330
2018	64	128	139	149	158	162	171	181	192	213	235	241	245	250	263	267	271	278	288	310	705
2017	58	116	126	136	144	147	155	165	175	194	214	219	223	227	239	243	247	253	262	282	642
2016	52	105	114	122	129	133	140	149	157	175	192	198	201	205	215	219	222	228	236	254	578
2015	46	93	101	109	115	118	124	132	140	156	171	176	179	182	192	195	198	202	210	226	515
2014	41	82	88	95	101	104	109	116	123	136	150	154	157	160	168	171	173	177	184	198	451
2013	35	70	76	82	87	89	94	99	105	117	129	132	135	137	144	147	149	152	158	170	388
2012	29	59	63	68	72	74	78	83	88	98	108	111	113	115	121	122	124	127	132	142	324
2011	23	47	51	55	58	60	63	67	71	79	87	89	91	92	97	98	100	102	106	114	261
2010	17	35	38	41	44	45	47	50	53	59	65	67	68	70	73	74	76	77	80	86	197
2009	12	24	26	28	30	30	32	34	36	40	44	45	46	47	49	50	51	52	54	58	134
10년 이상	6	12	13	14	15	16	17	18	19	21	23	24	24	25	26	26	27	27	28	31	70

건물신축가격기준액 : 690,000원		구조번호 : 1 140 (통나무조)																			
지역번호 : 20(개별공시지가 6,000,000원 초과 - 7,000,000원 이하)		위치지수 : 127																			
용도별 분류번호	용도번호 (50)	용도번호 (31)	용도번호 (47)	용도번호 (4)	용도번호 (48)	용도번호 (46)	용도번호 (38)	용도번호 (37)	용도번호 (39)	용도번호 (3)	용도번호 (12)	용도번호 (26)	용도번호 (29)	용도번호 (36)	용도번호 (17)	용도번호 (8)	용도번호 (22)	용도번호 (24)	용도번호 (11)	용도번호 (5)	용도번호 (40)
건축년도	30	60	65	70	74	76	80	85	90	100	110	113	115	117	123	125	127	130	135	145	330
2018	368	736	797	858	907	932	981	1,042	1,104	1,226	1,349	1,386	1,410	1,435	1,508	1,533	1,558	1,594	1,656	1,778	4,048
2017	362	724	784	845	893	917	965	1,026	1,086	1,207	1,327	1,364	1,388	1,412	1,484	1,508	1,533	1,569	1,629	1,750	3,983
2016	356	712	771	831	878	902	950	1,009	1,068	1,187	1,306	1,341	1,365	1,389	1,460	1,484	1,508	1,543	1,603	1,721	3,918
2015	350	700	759	817	864	887	934	992	1,051	1,167	1,284	1,319	1,343	1,366	1,436	1,459	1,483	1,518	1,576	1,693	3,854
2014	344	688	746	803	849	872	918	976	1,033	1,148	1,263	1,297	1,320	1,343	1,412	1,435	1,458	1,492	1,550	1,665	3,789
2013	338	677	733	790	835	857	902	959	1,015	1,128	1,241	1,275	1,297	1,320	1,388	1,410	1,433	1,467	1,523	1,636	3,724
2012	332	665	720	776	820	842	887	942	998	1,109	1,219	1,253	1,275	1,297	1,364	1,386	1,408	1,441	1,497	1,608	3,659
2011	326	653	708	762	806	827	871	926	980	1,089	1,198	1,231	1,252	1,274	1,339	1,361	1,383	1,416	1,470	1,579	3,595
2010	320	641	695	748	791	813	855	909	962	1,069	1,176	1,208	1,230	1,251	1,315	1,337	1,358	1,390	1,444	1,551	3,530
2009	315	630	682	735	777	798	840	892	945	1,050	1,155	1,186	1,207	1,228	1,291	1,312	1,333	1,365	1,417	1,522	3,465
2008	309	618	669	721	762	783	824	875	927	1,030	1,133	1,164	1,185	1,205	1,267	1,288	1,308	1,339	1,391	1,494	3,400
2007	303	606	657	707	748	768	808	859	909	1,010	1,111	1,142	1,162	1,182	1,243	1,263	1,283	1,314	1,364	1,465	3,335
2006	297	594	644	693	733	753	793	842	892	991	1,090	1,120	1,139	1,159	1,219	1,239	1,258	1,288	1,338	1,437	3,271
2005	291	582	631	680	719	738	777	825	874	971	1,068	1,097	1,117	1,136	1,195	1,214	1,233	1,263	1,311	1,408	3,206
2004	285	571	618	666	704	723	761	809	856	952	1,047	1,075	1,094	1,113	1,170	1,190	1,209	1,237	1,285	1,380	3,141
2003	279	559	606	652	689	708	745	792	839	932	1,025	1,053	1,072	1,090	1,146	1,165	1,184	1,212	1,258	1,351	3,076
2002	273	547	593	638	675	693	730	775	821	912	1,004	1,031	1,049	1,067	1,122	1,140	1,159	1,186	1,232	1,323	3,012
2001	267	535	580	625	660	678	714	759	803	893	982	1,009	1,027	1,044	1,098	1,116	1,134	1,161	1,205	1,295	2,947
2000	262	524	567	611	646	663	698	742	786	873	960	987	1,004	1,021	1,074	1,091	1,109	1,135	1,179	1,266	2,882
1999	256	512	555	597	631	648	683	725	768	853	939	964	981	999	1,050	1,067	1,084	1,110	1,152	1,238	2,817
1998	250	500	542	583	617	634	667	709	750	834	917	942	959	976	1,026	1,042	1,059	1,084	1,126	1,209	2,752
1997	244	488	529	570	602	619	651	692	733	814	896	920	936	953	1,001	1,018	1,034	1,058	1,099	1,181	2,688
1996	238	476	516	556	588	604	635	675	715	794	874	898	914	930	977	993	1,009	1,033	1,073	1,152	2,623
1995	232	465	503	542	573	589	620	659	697	775	852	876	891	907	953	969	984	1,007	1,046	1,124	2,558
1994	226	453	491	529	559	574	604	642	680	755	831	853	869	884	929	944	959	982	1,020	1,095	2,493
1993	220	441	478	515	544	559	588	625	662	736	809	831	846	861	905	920	934	956	993	1,067	2,429
1992	214	429	465	501	530	544	573	608	644	716	788	809	823	838	881	895	909	931	967	1,038	2,364
1991	209	418	452	487	515	529	557	592	627	696	766	787	801	815	857	871	884	905	940	1,010	2,299
1990	203	406	440	474	501	514	541	575	609	677	744	765	778	792	832	846	860	880	914	981	2,234
1989	197	394	427	460	486	499	526	558	591	657	723	743	756	769	808	821	835	854	887	953	2,169
1988	191	382	414	446	472	484	510	542	574	637	701	720	733	746	784	797	810	829	861	925	2,105

용도별 분류번호	용도번호 (50)	용도번호 (31)	용도번호 (47)	용도번호 (4)	용도번호 (48)	용도번호 (46)	용도번호 (38)	용도번호 (37)	용도번호 (39)	용도번호 (3)	용도번호 (12)	용도번호 (26)	용도번호 (29)	용도번호 (36)	용도번호 (17)	용도번호 (8)	용도번호 (22)	용도번호 (24)	용도번호 (11)	용도번호 (5)	용도번호 (40)
건축년도	30	60	65	70	74	76	80	85	90	100	110	113	115	117	123	125	127	130	135	145	330
1987	185	370	401	432	457	469	494	525	556	618	680	698	711	723	760	772	785	803	834	896	2,040
1986	179	359	389	419	443	455	478	508	538	598	658	676	688	700	736	748	760	778	808	868	1,975
1985	173	347	376	405	428	440	463	492	521	579	636	654	665	677	712	723	735	752	781	839	1,910
1984	167	335	363	391	413	425	447	475	503	559	615	632	643	654	688	699	710	727	755	811	1,846
1983	161	323	350	377	399	410	431	458	485	539	593	609	620	631	663	674	685	701	728	782	1,781
1982	156	312	338	364	384	395	416	442	468	520	572	587	598	608	639	650	660	676	702	754	1,716
1981	150	300	325	350	370	380	400	425	450	500	550	565	575	585	615	625	635	650	675	725	1,651
1980	144	288	312	336	355	365	384	408	432	480	529	543	553	562	591	601	610	625	649	697	1,587
1979	138	276	299	322	341	350	369	392	415	461	507	521	530	539	567	576	585	599	622	668	1,522
1978	132	264	287	309	326	335	353	375	397	441	485	499	507	516	543	552	560	574	596	640	1,457
1977	126	253	274	295	312	320	337	358	379	422	464	476	485	493	519	527	535	548	569	611	1,392
1976	120	241	261	281	297	305	321	342	362	402	442	454	462	470	494	502	511	523	543	583	1,327
1975	114	229	248	267	283	290	306	325	344	382	421	432	440	447	470	478	486	497	516	555	1,263
1974	108	217	236	254	268	275	290	308	326	363	399	410	417	424	446	453	461	472	490	526	1,198
1973	103	206	223	240	254	261	274	291	309	343	377	388	395	401	422	429	436	446	463	498	1,133
1972	97	194	210	226	239	246	259	275	291	323	356	365	372	378	398	404	411	421	437	469	1,068
1971	91	182	197	212	225	231	243	258	273	304	334	343	349	355	374	380	386	395	410	441	1,004
1970	85	170	185	199	210	216	227	241	256	284	313	321	327	333	350	355	361	370	384	412	939
1969	79	158	172	185	196	201	211	225	238	264	291	299	304	310	325	331	336	344	357	384	874
50년 이상	73	147	159	171	181	186	196	208	220	245	269	277	282	287	301	306	311	318	331	355	809

건물신축가격기준액 : 690,000원		구조번호 : 2 125 (목구조)																			
지역번호 : 20(개별공시지가 6,000,000원 초과 - 7,000,000원 이하)		위치지수 : 127																			
용도별 분류번호	용도번호 (50)	용도번호 (31)	용도번호 (47)	용도번호 (4)	용도번호 (48)	용도번호 (46)	용도번호 (38)	용도번호 (37)	용도번호 (39)	용도번호 (3)	용도번호 (12)	용도번호 (26)	용도번호 (29)	용도번호 (36)	용도번호 (17)	용도번호 (8)	용도번호 (22)	용도번호 (24)	용도번호 (11)	용도번호 (5)	용도번호 (40)
건축년도	30	60	65	70	74	76	80	85	90	100	110	113	115	117	123	125	127	130	135	145	330
2018	328	657	711	766	810	832	876	931	985	1,095	1,204	1,237	1,259	1,281	1,347	1,369	1,391	1,423	1,478	1,588	3,614
2017	322	644	697	751	794	815	858	912	966	1,073	1,180	1,213	1,234	1,255	1,320	1,341	1,363	1,395	1,449	1,556	3,542
2016	315	630	683	736	778	799	841	893	946	1,051	1,156	1,188	1,209	1,230	1,293	1,314	1,335	1,367	1,419	1,524	3,470
2015	308	617	669	720	761	782	823	875	926	1,029	1,132	1,163	1,184	1,204	1,266	1,287	1,307	1,338	1,390	1,492	3,397
2014	302	604	655	705	745	765	806	856	906	1,007	1,108	1,138	1,158	1,179	1,239	1,259	1,279	1,310	1,360	1,461	3,325
2013	295	591	640	690	729	749	788	837	887	985	1,084	1,113	1,133	1,153	1,212	1,232	1,252	1,281	1,330	1,429	3,253
2012	289	578	626	674	713	732	771	819	867	963	1,060	1,089	1,108	1,127	1,185	1,204	1,224	1,253	1,301	1,397	3,180
2011	282	565	612	659	697	715	753	800	847	942	1,036	1,064	1,083	1,102	1,158	1,177	1,196	1,224	1,271	1,365	3,108
2010	276	552	598	644	680	699	736	782	828	920	1,012	1,039	1,058	1,076	1,131	1,150	1,168	1,196	1,242	1,334	3,036
2009	269	538	583	628	664	682	718	763	808	898	988	1,014	1,032	1,050	1,104	1,122	1,140	1,167	1,212	1,302	2,964
2008	262	525	569	613	648	665	701	744	788	876	963	990	1,007	1,025	1,077	1,095	1,112	1,139	1,183	1,270	2,891
2007	256	512	555	598	632	649	683	726	768	854	939	965	982	999	1,050	1,067	1,085	1,110	1,153	1,238	2,819
2006	249	499	541	582	616	632	665	707	749	832	915	940	957	974	1,023	1,040	1,057	1,082	1,123	1,207	2,747
2005	243	486	526	567	599	616	648	688	729	810	891	915	932	948	997	1,013	1,029	1,053	1,094	1,175	2,674
2004	236	473	512	552	583	599	630	670	709	788	867	891	906	922	970	985	1,001	1,025	1,064	1,143	2,602
2003	230	460	498	536	567	582	613	651	690	766	843	866	881	897	943	958	973	996	1,035	1,111	2,530
2002	223	446	484	521	551	566	595	633	670	744	819	841	856	871	916	931	945	968	1,005	1,080	2,458
2001	216	433	469	506	534	549	578	614	650	722	795	816	831	845	889	903	918	939	975	1,048	2,385
2000	210	420	455	490	518	532	560	595	630	701	771	792	806	820	862	876	890	911	946	1,016	2,313
1999	203	407	441	475	502	516	543	577	611	679	747	767	781	794	835	848	862	882	916	984	2,241
1998	197	394	427	460	486	499	525	558	591	657	722	742	755	768	808	821	834	854	887	952	2,168
1997	190	381	412	444	470	482	508	540	571	635	698	717	730	743	781	794	806	825	857	921	2,096
1996	184	368	398	429	453	466	490	521	552	613	674	693	705	717	754	766	779	797	828	889	2,024
1995	177	354	384	414	437	449	473	502	532	591	650	668	680	692	727	739	751	768	798	857	1,951
1994	170	341	370	398	421	432	455	484	512	569	626	643	655	666	700	711	723	740	768	825	1,879
1993	164	328	355	383	405	416	438	465	492	547	602	618	629	640	673	684	695	711	739	794	1,807
1992	157	315	341	368	389	399	420	446	473	525	578	594	604	615	646	657	667	683	709	762	1,735
1991	151	302	327	352	372	382	403	428	453	503	554	569	579	589	619	629	639	655	680	730	1,662
1990	144	289	313	337	356	366	385	409	433	481	530	544	554	563	592	602	612	626	650	698	1,590
1989	138	276	299	322	340	349	368	391	414	460	506	519	529	538	565	575	584	598	621	667	1,518
1988	131	262	284	306	324	332	350	372	394	438	481	495	503	512	538	547	556	569	591	635	1,445

용도별 분류번호	용도번호 (50)	용도번호 (31)	용도번호 (47)	용도번호 (4)	용도번호 (48)	용도번호 (46)	용도번호 (38)	용도번호 (37)	용도번호 (39)	용도번호 (3)	용도번호 (12)	용도번호 (26)	용도번호 (29)	용도번호 (36)	용도번호 (17)	용도번호 (8)	용도번호 (22)	용도번호 (24)	용도번호 (11)	용도번호 (5)	용도번호 (40)
건축년도	30	60	65	70	74	76	80	85	90	100	110	113	115	117	123	125	127	130	135	145	330
1987	124	249	270	291	308	316	332	353	374	416	457	470	478	487	511	520	528	541	561	603	1,373
1986	118	236	256	276	291	299	315	335	354	394	433	445	453	461	485	492	500	512	532	571	1,301
1985	111	223	242	260	275	283	297	316	335	372	409	420	428	435	458	465	472	484	502	540	1,229
1984	105	210	227	245	259	266	280	297	315	350	385	396	403	410	431	438	445	455	473	508	1,156
1983	98	197	213	230	243	249	262	279	295	328	361	371	377	384	404	410	417	427	443	476	1,084
1982	92	184	199	214	226	233	245	260	276	306	337	346	352	358	377	383	389	398	414	444	1,012
1981	85	170	185	199	210	216	227	242	256	284	313	321	327	333	350	355	361	370	384	412	939
1980	78	157	170	184	194	199	210	223	236	262	289	297	302	307	323	328	333	341	354	381	867
1979	72	144	156	168	178	183	192	204	216	240	265	272	277	281	296	301	306	313	325	349	795
40년 이상	65	131	142	153	162	166	175	186	197	219	240	247	251	256	269	273	278	284	295	317	722

건물신축가격기준액 : 690,000원		구조번호 : 3 120 (철골(철골철근)콘크리트조)																			
지역번호 : 20(개별공시지가 6,000,000원 초과 - 7,000,000원 이하)		위치지수 : 127																			
용도별 분류번호	용도번호 (50)	용도번호 (31)	용도번호 (47)	용도번호 (4)	용도번호 (48)	용도번호 (46)	용도번호 (38)	용도번호 (37)	용도번호 (39)	용도번호 (3)	용도번호 (12)	용도번호 (26)	용도번호 (29)	용도번호 (36)	용도번호 (17)	용도번호 (8)	용도번호 (22)	용도번호 (24)	용도번호 (11)	용도번호 (5)	용도번호 (40)
건축년도	30	60	65	70	74	76	80	85	90	100	110	113	115	117	123	125	127	130	135	145	330
2018	315	630	683	736	778	799	841	893	946	1,051	1,156	1,188	1,209	1,230	1,293	1,314	1,335	1,367	1,419	1,524	3,470
2017	310	620	672	724	765	786	827	879	931	1,034	1,138	1,169	1,189	1,210	1,272	1,293	1,314	1,345	1,396	1,500	3,414
2016	305	610	661	712	753	773	814	865	916	1,017	1,119	1,150	1,170	1,190	1,252	1,272	1,292	1,323	1,374	1,475	3,359
2015	300	600	650	700	740	760	800	850	900	1,001	1,101	1,131	1,151	1,171	1,231	1,251	1,271	1,301	1,351	1,451	3,303
2014	295	590	639	688	728	748	787	836	885	984	1,082	1,112	1,131	1,151	1,210	1,230	1,250	1,279	1,328	1,427	3,248
2013	290	580	628	677	715	735	773	822	870	967	1,064	1,093	1,112	1,131	1,189	1,209	1,228	1,257	1,306	1,402	3,192
2012	285	570	617	665	703	722	760	808	855	950	1,045	1,074	1,093	1,112	1,169	1,188	1,207	1,235	1,283	1,378	3,137
2011	280	560	606	653	691	709	747	793	840	933	1,027	1,055	1,073	1,092	1,148	1,167	1,185	1,213	1,260	1,353	3,081
2010	275	550	596	641	678	696	733	779	825	916	1,008	1,036	1,054	1,072	1,127	1,146	1,164	1,192	1,237	1,329	3,025
2009	270	540	585	630	666	684	720	765	810	900	990	1,017	1,035	1,053	1,107	1,125	1,143	1,170	1,215	1,305	2,970
2008	264	529	574	618	653	671	706	750	794	883	971	998	1,015	1,033	1,086	1,104	1,121	1,148	1,192	1,280	2,914
2007	259	519	563	606	641	658	693	736	779	866	953	979	996	1,013	1,065	1,083	1,100	1,126	1,169	1,256	2,859
2006	254	509	552	594	628	645	679	722	764	849	934	960	977	994	1,045	1,062	1,079	1,104	1,147	1,232	2,803
2005	249	499	541	582	616	632	666	707	749	832	916	941	957	974	1,024	1,041	1,057	1,082	1,124	1,207	2,748
2004	244	489	530	571	603	620	652	693	734	816	897	922	938	954	1,003	1,020	1,036	1,060	1,101	1,183	2,692
2003	239	479	519	559	591	607	639	679	719	799	879	903	919	935	982	998	1,014	1,038	1,078	1,158	2,637
2002	234	469	508	547	578	594	625	665	704	782	860	884	899	915	962	977	993	1,017	1,056	1,134	2,581
2001	229	459	497	535	566	581	612	650	688	765	842	865	880	895	941	956	972	995	1,033	1,110	2,526
2000	224	449	486	524	554	569	598	636	673	748	823	846	861	875	920	935	950	973	1,010	1,085	2,470
1999	219	439	475	512	541	556	585	622	658	731	805	827	841	856	900	914	929	951	988	1,061	2,415
1998	214	429	464	500	529	543	572	607	643	715	786	808	822	836	879	893	908	929	965	1,036	2,359
1997	209	418	453	488	516	530	558	593	628	698	768	789	802	816	858	872	886	907	942	1,012	2,304
1996	204	408	442	476	504	517	545	579	613	681	749	769	783	797	838	851	865	885	919	988	2,248
1995	199	398	431	465	491	505	531	564	598	664	731	750	764	777	817	830	844	863	897	963	2,193
1994	194	388	421	453	479	492	518	550	582	647	712	731	744	757	796	809	822	842	874	939	2,137
1993	189	378	410	441	466	479	504	536	567	630	694	712	725	738	776	788	801	820	851	914	2,082
1992	184	368	399	429	454	466	491	521	552	614	675	693	706	718	755	767	779	798	829	890	2,026
1991	179	358	388	418	441	453	477	507	537	597	657	674	686	698	734	746	758	776	806	866	1,971
1990	174	348	377	406	429	441	464	493	522	580	638	655	667	679	713	725	737	754	783	841	1,915
1989	169	338	366	394	417	428	450	479	507	563	619	636	648	659	693	704	715	732	760	817	1,859
1988	164	328	355	382	404	415	437	464	492	546	601	617	628	639	672	683	694	710	738	792	1,804

용도별 분류번호	용도번호 (50)	용도번호 (31)	용도번호 (47)	용도번호 (4)	용도번호 (48)	용도번호 (46)	용도번호 (38)	용도번호 (37)	용도번호 (39)	용도번호 (3)	용도번호 (12)	용도번호 (26)	용도번호 (29)	용도번호 (36)	용도번호 (17)	용도번호 (8)	용도번호 (22)	용도번호 (24)	용도번호 (11)	용도번호 (5)	용도번호 (40)
건축년도	30	60	65	70	74	76	80	85	90	100	110	113	115	117	123	125	127	130	135	145	330
1987	158	317	344	370	392	402	423	450	476	529	582	598	609	620	651	662	673	688	715	768	1,748
1986	153	307	333	359	379	390	410	436	461	513	564	579	590	600	631	641	651	667	692	744	1,693
1985	148	297	322	347	367	377	397	421	446	496	545	560	570	580	610	620	630	645	670	719	1,637
1984	143	287	311	335	354	364	383	407	431	479	527	541	551	561	589	599	608	623	647	695	1,582
1983	138	277	300	323	342	351	370	393	416	462	508	522	532	541	569	578	587	601	624	670	1,526
1982	133	267	289	312	329	338	356	378	401	445	490	503	512	521	548	557	566	579	601	646	1,471
1981	128	257	278	300	317	326	343	364	386	429	471	484	493	501	527	536	544	557	579	622	1,415
1980	123	247	267	288	305	313	329	350	370	412	453	465	474	482	507	515	523	535	556	597	1,360
1979	118	237	257	276	292	300	316	336	355	395	434	446	454	462	486	494	502	514	533	573	1,304
1978	113	227	246	264	280	287	302	321	340	378	416	427	435	442	465	473	480	492	511	548	1,249
1977	108	217	235	253	267	274	289	307	325	361	397	408	415	423	444	452	459	470	488	524	1,193
1976	103	206	224	241	255	262	275	293	310	344	379	389	396	403	424	431	438	448	465	500	1,138
1975	98	196	213	229	242	249	262	278	295	328	360	370	377	383	403	410	416	426	442	475	1,082
1974	93	186	202	217	230	236	249	264	280	311	342	351	357	364	382	389	395	404	420	451	1,027
1973	88	176	191	206	217	223	235	250	264	294	323	332	338	344	362	368	373	382	397	426	971
1972	83	166	180	194	205	210	222	235	249	277	305	313	319	324	341	347	352	360	374	402	916
1971	78	156	169	182	192	198	208	221	234	260	286	294	299	305	320	325	331	339	352	378	860
1970	73	146	158	170	180	185	195	207	219	243	268	275	280	285	300	304	309	317	329	353	805
1969	68	136	147	158	168	172	181	193	204	227	249	256	261	265	279	283	288	295	306	329	749
50년 이상	63	126	136	147	155	159	168	178	189	210	231	237	241	246	258	262	267	273	283	304	694

건물신축가격기준액 : 690,000원		구조번호 : 4 100 (철근콘크리트조, 리멘조, 석조, 프리캐스트 콘크리트조)																			
지역번호 : 20(개별공시지가 6,000,000원 초과 - 7,000,000원 이하)		위치지수 : 127																			
용도별 분류번호	용도번호 (50)	용도번호 (31)	용도번호 (47)	용도번호 (4)	용도번호 (48)	용도번호 (46)	용도번호 (38)	용도번호 (37)	용도번호 (39)	용도번호 (3)	용도번호 (12)	용도번호 (26)	용도번호 (29)	용도번호 (36)	용도번호 (17)	용도번호 (8)	용도번호 (22)	용도번호 (24)	용도번호 (11)	용도번호 (5)	용도번호 (40)
건축년도	30	60	65	70	74	76	80	85	90	100	110	113	115	117	123	125	127	130	135	145	330
2018	262	525	569	613	648	665	701	744	788	876	963	990	1,007	1,025	1,077	1,095	1,112	1,139	1,183	1,270	2,891
2017	257	515	558	601	635	652	687	729	772	858	944	970	987	1,004	1,056	1,073	1,090	1,116	1,159	1,245	2,833
2016	252	504	546	588	622	639	672	715	757	841	925	950	967	984	1,034	1,051	1,068	1,093	1,135	1,219	2,776
2015	247	494	535	576	609	626	658	700	741	823	906	930	947	963	1,013	1,029	1,046	1,070	1,112	1,194	2,718
2014	241	483	524	564	596	612	644	685	725	806	886	911	927	943	991	1,007	1,023	1,048	1,088	1,168	2,660
2013	236	473	512	552	583	599	630	670	709	788	867	891	906	922	970	985	1,001	1,025	1,064	1,143	2,602
2012	231	462	501	539	570	586	616	655	694	771	848	871	886	902	948	963	979	1,002	1,041	1,118	2,544
2011	226	452	489	527	557	572	602	640	678	753	828	851	866	881	926	942	957	979	1,017	1,092	2,486
2010	220	441	478	515	544	559	588	625	662	736	809	831	846	861	905	920	934	956	993	1,067	2,429
2009	215	431	467	502	531	546	574	610	646	718	790	811	826	840	883	898	912	934	970	1,041	2,371
2008	210	420	455	490	518	532	560	595	630	701	771	792	806	820	862	876	890	911	946	1,016	2,313
2007	205	410	444	478	505	519	546	580	615	683	751	772	786	799	840	854	868	888	922	991	2,255
2006	199	399	432	466	492	506	532	566	599	665	732	752	765	779	819	832	845	865	899	965	2,197
2005	194	389	421	453	479	492	518	551	583	648	713	732	745	758	797	810	823	843	875	940	2,139
2004	189	378	410	441	466	479	504	536	567	630	694	712	725	738	776	788	801	820	851	914	2,082
2003	184	368	398	429	453	466	490	521	552	613	674	693	705	717	754	766	779	797	828	889	2,024
2002	178	357	387	417	440	452	476	506	536	595	655	673	685	697	732	744	756	774	804	864	1,966
2001	173	347	375	404	427	439	462	491	520	578	636	653	665	676	711	722	734	751	780	838	1,908
2000	168	336	364	392	415	426	448	476	504	560	616	633	644	656	689	701	712	729	757	813	1,850
1999	162	325	353	380	402	412	434	461	488	543	597	613	624	635	668	679	689	706	733	787	1,792
1998	157	315	341	368	389	399	420	446	473	525	578	594	604	615	646	657	667	683	709	762	1,735
1997	152	304	330	355	376	386	406	432	457	508	559	574	584	594	625	635	645	660	686	736	1,677
1996	147	294	318	343	363	372	392	417	441	490	539	554	564	574	603	613	623	637	662	711	1,619
1995	141	283	307	331	350	359	378	402	425	473	520	534	544	553	582	591	600	615	638	686	1,561
1994	136	273	296	318	337	346	364	387	410	455	501	514	524	533	560	569	578	592	615	660	1,503
1993	131	262	284	306	324	332	350	372	394	438	481	495	503	512	538	547	556	569	591	635	1,445
1992	126	252	273	294	311	319	336	357	378	420	462	475	483	492	517	525	534	546	567	609	1,388
1991	120	241	262	282	298	306	322	342	362	403	443	455	463	471	495	503	511	524	544	584	1,330
1990	115	231	250	269	285	293	308	327	347	385	424	435	443	451	474	481	489	501	520	559	1,272
1989	110	220	239	257	272	279	294	312	331	368	404	415	423	430	452	460	467	478	496	533	1,214
1988	105	210	227	245	259	266	280	297	315	350	385	396	403	410	431	438	445	455	473	508	1,156

용도별 분류번호	용도번호 (50)	용도번호 (31)	용도번호 (47)	용도번호 (4)	용도번호 (48)	용도번호 (46)	용도번호 (38)	용도번호 (37)	용도번호 (39)	용도번호 (3)	용도번호 (12)	용도번호 (26)	용도번호 (29)	용도번호 (36)	용도번호 (17)	용도번호 (8)	용도번호 (22)	용도번호 (24)	용도번호 (11)	용도번호 (5)	용도번호 (40)
건축년도	30	60	65	70	74	76	80	85	90	100	110	113	115	117	123	125	127	130	135	145	330
1987	99	199	216	233	246	253	266	283	299	332	366	376	382	389	409	416	422	432	449	482	1,098
1986	94	189	205	220	233	239	252	268	283	315	347	356	362	369	388	394	400	410	425	457	1,041
1985	89	178	193	208	220	226	238	253	268	297	327	336	342	348	366	372	378	387	402	432	983
1984	84	168	182	196	207	213	224	238	252	280	308	316	322	328	344	350	356	364	378	406	925
1983	78	157	170	184	194	199	210	223	236	262	289	297	302	307	323	328	333	341	354	381	867
1982	73	147	159	171	181	186	196	208	220	245	269	277	282	287	301	306	311	318	331	355	809
1981	68	136	148	159	168	173	182	193	205	227	250	257	262	266	280	284	289	296	307	330	751
1980	63	126	136	147	155	159	168	178	189	210	231	237	241	246	258	262	267	273	283	304	694
1979	57	115	125	134	142	146	154	163	173	192	212	217	221	225	237	240	244	250	260	279	636
40년 이상	52	105	113	122	129	133	140	148	157	175	192	198	201	205	215	219	222	227	236	254	578

건물신축가격기준액 : 690,000원		구조번호 : 4 100 (스틸하우스조, 철골조, 연와조)																			
지역번호 : 20(개별공시지가 6,000,000원 초과 - 7,000,000원 이하)		위치지수 : 127																			
용도별 분류번호	용도번호 (50)	용도번호 (31)	용도번호 (47)	용도번호 (4)	용도번호 (48)	용도번호 (46)	용도번호 (38)	용도번호 (37)	용도번호 (39)	용도번호 (3)	용도번호 (12)	용도번호 (26)	용도번호 (29)	용도번호 (36)	용도번호 (17)	용도번호 (8)	용도번호 (22)	용도번호 (24)	용도번호 (11)	용도번호 (5)	용도번호 (40)
건축년도	30	60	65	70	74	76	80	85	90	100	110	113	115	117	123	125	127	130	135	145	330
2018	262	525	569	613	648	665	701	744	788	876	963	990	1,007	1,025	1,077	1,095	1,112	1,139	1,183	1,270	2,891
2017	255	510	552	595	629	646	680	722	765	850	935	960	977	994	1,045	1,062	1,079	1,105	1,147	1,232	2,805
2016	247	494	535	576	609	626	658	700	741	823	906	930	947	963	1,013	1,029	1,046	1,070	1,112	1,194	2,718
2015	239	478	518	558	590	606	637	677	717	797	877	901	917	932	980	996	1,012	1,036	1,076	1,156	2,631
2014	231	462	501	539	570	586	616	655	694	771	848	871	886	902	948	963	979	1,002	1,041	1,118	2,544
2013	223	446	484	521	551	566	595	633	670	744	819	841	856	871	916	931	945	968	1,005	1,080	2,458
2012	215	431	467	502	531	546	574	610	646	718	790	811	826	840	883	898	912	934	970	1,041	2,371
2011	207	415	449	484	512	526	553	588	623	692	761	782	796	809	851	865	879	899	934	1,003	2,284
2010	199	399	432	466	492	506	532	566	599	665	732	752	765	779	819	832	845	865	899	965	2,197
2009	191	383	415	447	473	486	511	543	575	639	703	722	735	748	786	799	812	831	863	927	2,111
2008	184	368	398	429	453	466	490	521	552	613	674	693	705	717	754	766	779	797	828	889	2,024
2007	176	352	381	410	434	446	469	499	528	587	645	663	675	686	722	733	745	763	792	851	1,937
2006	168	336	364	392	415	426	448	476	504	560	616	633	644	656	689	701	712	729	757	813	1,850
2005	160	320	347	374	395	406	427	454	481	534	587	604	614	625	657	668	678	694	721	775	1,763
2004	152	304	330	355	376	386	406	432	457	508	559	574	584	594	625	635	645	660	686	736	1,677
2003	144	289	313	337	356	366	385	409	433	481	530	544	554	563	592	602	612	626	650	698	1,590
2002	136	273	296	318	337	346	364	387	410	455	501	514	524	533	560	569	578	592	615	660	1,503
2001	128	257	279	300	317	326	343	364	386	429	472	485	493	502	528	536	545	558	579	622	1,416
2000	120	241	262	282	298	306	322	342	362	403	443	455	463	471	495	503	511	524	544	584	1,330
1999	113	226	244	263	278	286	301	320	339	376	414	425	433	440	463	471	478	489	508	546	1,243
1998	105	210	227	245	259	266	280	297	315	350	385	396	403	410	431	438	445	455	473	508	1,156
1997	97	194	210	226	239	246	259	275	291	324	356	366	372	379	398	405	411	421	437	470	1,069
1996	89	178	193	208	220	226	238	253	268	297	327	336	342	348	366	372	378	387	402	432	983
1995	81	162	176	190	201	206	217	230	244	271	298	306	312	317	334	339	344	353	366	393	896
1994	73	147	159	171	181	186	196	208	220	245	269	277	282	287	301	306	311	318	331	355	809
1993	65	131	142	153	162	166	175	186	197	219	240	247	251	256	269	273	278	284	295	317	722
1992	57	115	125	134	142	146	154	163	173	192	212	217	221	225	237	240	244	250	260	279	636
1991	49	99	108	116	123	126	133	141	149	166	183	188	191	194	204	208	211	216	224	241	549
1990	42	84	91	98	103	106	112	119	126	140	154	158	161	164	172	175	178	182	189	203	462
1989	34	68	74	79	84	86	91	96	102	113	125	128	131	133	140	142	144	148	153	165	375
30년 이상	26	52	56	61	64	66	70	74	78	87	96	99	100	102	107	109	111	113	118	127	289

건물신축가격기준액 : 690,000원		구조번호 : 5 90 (보강콘크리트조, 횡토조, 보강블록조, ALC조, 시멘트벽돌조)																			
지역번호 : 20(개별공시지가 6,000,000원 초과 - 7,000,000원 이하)		위치지수 : 127																			
용도별 분류번호	용도번호 (50)	용도번호 (31)	용도번호 (47)	용도번호 (4)	용도번호 (48)	용도번호 (46)	용도번호 (38)	용도번호 (37)	용도번호 (39)	용도번호 (3)	용도번호 (12)	용도번호 (26)	용도번호 (29)	용도번호 (36)	용도번호 (17)	용도번호 (8)	용도번호 (22)	용도번호 (24)	용도번호 (11)	용도번호 (5)	용도번호 (40)
건축년도	30	60	65	70	74	76	80	85	90	100	110	113	115	117	123	125	127	130	135	145	330
2018	236	473	512	552	583	599	630	670	709	788	867	891	906	922	970	985	1,001	1,025	1,064	1,143	2,602
2017	229	459	497	535	566	581	612	650	688	765	841	864	879	895	940	956	971	994	1,032	1,109	2,524
2016	222	444	481	518	548	563	593	630	667	741	815	837	852	867	911	926	941	963	1,000	1,074	2,446
2015	215	430	466	502	531	545	574	610	645	717	789	810	825	839	882	897	911	932	968	1,040	2,368
2014	208	416	451	485	513	527	555	589	624	694	763	784	798	812	853	867	881	902	936	1,006	2,290
2013	201	402	435	469	496	509	536	569	603	670	737	757	770	784	824	837	851	871	904	972	2,212
2012	194	388	420	452	478	491	517	549	582	646	711	730	743	756	795	808	821	840	873	937	2,134
2011	186	373	404	436	461	473	498	529	560	623	685	704	716	728	766	778	791	809	841	903	2,056
2010	179	359	389	419	443	455	479	509	539	599	659	677	689	701	737	749	761	779	809	869	1,977
2009	172	345	374	403	426	437	460	489	518	575	633	650	662	673	708	719	731	748	777	834	1,899
2008	165	331	358	386	408	419	441	469	496	552	607	623	634	645	679	690	701	717	745	800	1,821
2007	158	317	343	369	391	401	422	449	475	528	581	597	607	618	649	660	671	686	713	766	1,743
2006	151	302	328	353	373	383	403	429	454	504	555	570	580	590	620	630	641	656	681	731	1,665
2005	144	288	312	336	356	365	384	408	432	481	529	543	553	562	591	601	610	625	649	697	1,587
2004	137	274	297	320	338	347	365	388	411	457	503	516	526	535	562	571	580	594	617	663	1,509
2003	130	260	281	303	320	329	347	368	390	433	477	490	498	507	533	542	550	563	585	628	1,431
2002	123	246	266	287	303	311	328	348	369	410	451	463	471	479	504	512	520	533	553	594	1,353
2001	115	231	251	270	285	293	309	328	347	386	425	436	444	452	475	483	490	502	521	560	1,275
2000	108	217	235	253	268	275	290	308	326	362	399	409	417	424	446	453	460	471	489	526	1,197
1999	101	203	220	237	250	257	271	288	305	339	373	383	389	396	417	423	430	440	457	491	1,119
1998	94	189	205	220	233	239	252	268	283	315	347	356	362	369	388	394	400	410	425	457	1,041
1997	87	175	189	204	215	221	233	248	262	291	320	329	335	341	358	364	370	379	393	423	962
1996	80	160	174	187	198	203	214	227	241	268	294	303	308	313	329	335	340	348	361	388	884
1995	73	146	158	171	180	185	195	207	220	244	268	276	281	286	300	305	310	317	330	354	806
1994	66	132	143	154	163	167	176	187	198	220	242	249	253	258	271	276	280	287	298	320	728
1993	59	118	128	138	145	149	157	167	177	197	216	222	226	230	242	246	250	256	266	285	650
1992	52	104	112	121	128	131	138	147	156	173	190	196	199	203	213	216	220	225	234	251	572
1991	44	89	97	104	110	113	119	127	134	149	164	169	172	175	184	187	190	194	202	217	494
1990	37	75	82	88	93	95	100	107	113	126	138	142	145	147	155	157	160	164	170	182	416
1989	30	61	66	71	75	77	82	87	92	102	112	115	117	119	126	128	130	133	138	148	338
30년 이상	23	47	51	55	58	59	63	67	70	78	86	89	90	92	97	98	100	102	106	114	260

건물신축가격기준액 : 690,000원		구조번호 : 6 78 (목조)																			
지역번호 : 20(개별공시지가 6,000,000원 초과 - 7,000,000원 이하)		위치지수 : 127																			
용도별 분류번호	용도번호 (50)	용도번호 (31)	용도번호 (47)	용도번호 (4)	용도번호 (48)	용도번호 (46)	용도번호 (38)	용도번호 (37)	용도번호 (39)	용도번호 (3)	용도번호 (12)	용도번호 (26)	용도번호 (29)	용도번호 (36)	용도번호 (17)	용도번호 (8)	용도번호 (22)	용도번호 (24)	용도번호 (11)	용도번호 (5)	용도번호 (40)
건축년도	30	60	65	70	74	76	80	85	90	100	110	113	115	117	123	125	127	130	135	145	330
2018	205	410	444	478	505	519	546	580	615	683	751	772	786	799	840	854	868	888	922	991	2,255
2017	198	397	430	464	490	503	530	563	596	663	729	749	762	775	815	828	842	861	895	961	2,187
2016	192	385	417	449	475	488	514	546	578	642	706	726	738	751	790	803	815	835	867	931	2,120
2015	186	373	404	435	460	472	497	528	559	621	684	702	715	727	765	777	789	808	839	901	2,052
2014	180	360	390	421	445	457	481	511	541	601	661	679	691	703	739	751	763	781	812	872	1,984
2013	174	348	377	406	429	441	464	493	522	580	639	656	668	679	714	726	737	755	784	842	1,917
2012	168	336	364	392	414	425	448	476	504	560	616	633	644	655	689	700	711	728	756	812	1,849
2011	161	323	350	377	399	410	431	458	485	539	593	610	620	631	664	674	685	701	728	782	1,781
2010	155	311	337	363	384	394	415	441	467	519	571	587	597	607	638	649	659	675	701	753	1,714
2009	149	299	324	349	369	379	399	424	449	498	548	563	573	583	613	623	633	648	673	723	1,646
2008	143	287	310	334	354	363	382	406	430	478	526	540	550	559	588	598	607	621	645	693	1,578
2007	137	274	297	320	338	348	366	389	412	457	503	517	526	535	563	572	581	595	618	664	1,511
2006	131	262	284	306	323	332	349	371	393	437	481	494	503	511	538	546	555	568	590	634	1,443
2005	125	250	271	291	308	316	333	354	375	416	458	471	479	487	512	521	529	542	562	604	1,375
2004	118	237	257	277	293	301	317	336	356	396	436	447	455	463	487	495	503	515	535	574	1,308
2003	112	225	244	263	278	285	300	319	338	375	413	424	432	439	462	469	477	488	507	545	1,240
2002	106	213	231	248	263	270	284	302	319	355	390	401	408	415	437	444	451	462	479	515	1,172
2001	100	200	217	234	247	254	267	284	301	334	368	378	385	391	411	418	425	435	452	485	1,105
2000	94	188	204	220	232	238	251	267	282	314	345	355	361	367	386	393	399	408	424	455	1,037
1999	88	176	191	205	217	223	235	249	264	293	323	332	337	343	361	367	373	382	396	426	969
1998	82	164	177	191	202	207	218	232	246	273	300	308	314	319	336	341	347	355	369	396	902
1997	75	151	164	177	187	192	202	214	227	252	278	285	290	295	311	316	321	328	341	366	834
1996	69	139	151	162	171	176	185	197	209	232	255	262	267	271	285	290	295	302	313	336	766
1995	63	127	137	148	156	161	169	180	190	211	233	239	243	247	260	264	269	275	286	307	699
1994	57	114	124	133	141	145	153	162	172	191	210	216	220	223	235	239	243	248	258	277	631
1993	51	102	111	119	126	129	136	145	153	170	187	193	196	199	210	213	217	222	230	247	563
1992	45	90	97	105	111	114	120	127	135	150	165	169	172	175	184	187	190	195	203	218	496
1991	38	77	84	90	96	98	103	110	116	129	142	146	149	151	159	162	164	168	175	188	428
1990	32	65	71	76	80	83	87	92	98	109	120	123	125	127	134	136	138	142	147	158	360
1989	26	53	57	62	65	67	71	75	79	88	97	100	102	103	109	111	112	115	119	128	293
30년 이상	20	41	44	47	50	51	54	58	61	68	75	77	78	79	84	85	86	88	92	99	225

건물신축가격기준액 : 690,000원																				구조번호 : 7 60 (경량철골조, 시멘트블록조)																			
지역번호 : 20(개별공시지가 6,000,000원 초과 - 7,000,000원 이하)																				위치지수 : 127																			
용도별 분류번호	용도번호 (50)	용도번호 (31)	용도번호 (47)	용도번호 (4)	용도번호 (48)	용도번호 (46)	용도번호 (38)	용도번호 (37)	용도번호 (39)	용도번호 (3)	용도번호 (12)	용도번호 (26)	용도번호 (29)	용도번호 (36)	용도번호 (17)	용도번호 (8)	용도번호 (22)	용도번호 (24)	용도번호 (11)	용도번호 (5)	용도번호 (40)																		
건축년도	30	60	65	70	74	76	80	85	90	100	110	113	115	117	123	125	127	130	135	145	330																		
2018	157	315	341	368	389	399	420	446	473	525	578	594	604	615	646	657	667	683	709	762	1,735																		
2017	150	301	326	351	371	381	401	426	451	502	552	567	577	587	617	627	637	652	677	728	1,656																		
2016	143	287	310	334	354	363	382	406	430	478	526	540	550	559	588	598	607	621	645	693	1,578																		
2015	136	272	295	318	336	345	363	386	409	454	500	513	523	532	559	568	577	591	613	659	1,500																		
2014	129	258	280	301	319	327	344	366	388	431	474	487	495	504	530	538	547	560	582	625	1,422																		
2013	122	244	264	285	301	309	325	346	366	407	448	460	468	476	501	509	517	529	550	590	1,344																		
2012	115	230	249	268	284	291	307	326	345	383	422	433	441	449	472	479	487	498	518	556	1,266																		
2011	108	216	234	252	266	273	288	306	324	360	396	406	414	421	442	450	457	468	486	522	1,188																		
2010	100	201	218	235	249	255	269	286	302	336	370	380	386	393	413	420	427	437	454	487	1,110																		
2009	93	187	203	218	231	237	250	265	281	312	344	353	359	366	384	391	397	406	422	453	1,032																		
2008	86	173	187	202	213	219	231	245	260	289	318	326	332	338	355	361	367	375	390	419	954																		
2007	79	159	172	185	196	201	212	225	238	265	292	300	305	310	326	331	337	345	358	385	876																		
2006	72	145	157	169	178	183	193	205	217	241	266	273	278	282	297	302	307	314	326	350	798																		
2005	65	130	141	152	161	165	174	185	196	218	240	246	250	255	268	272	277	283	294	316	720																		
2004	58	116	126	136	143	147	155	165	175	194	213	219	223	227	239	243	247	252	262	282	641																		
2003	51	102	111	119	126	129	136	145	153	170	187	193	196	199	210	213	217	222	230	247	563																		
2002	44	88	95	103	108	111	117	125	132	147	161	166	169	172	181	184	186	191	198	213	485																		
2001	37	74	80	86	91	93	98	105	111	123	135	139	142	144	151	154	156	160	166	179	407																		
2000	29	59	64	69	73	75	79	84	89	99	109	112	114	116	122	124	126	129	134	144	329																		
1999	22	45	49	53	56	57	60	64	68	76	83	86	87	89	93	95	96	99	102	110	251																		
20년 이상	15	31	34	36	38	39	42	44	47	52	57	59	60	61	64	65	66	68	70	76	173																		

건물신축가격기준액 : 690,000원		구조번호 : 7 60 (와이어패널조)																			
지역번호 : 20(개별공시지가 6,000,000원 초과 - 7,000,000원 이하)		위치지수 : 127																			
용도별 분류번호	용도번호 (50)	용도번호 (31)	용도번호 (47)	용도번호 (4)	용도번호 (48)	용도번호 (46)	용도번호 (38)	용도번호 (37)	용도번호 (39)	용도번호 (3)	용도번호 (12)	용도번호 (26)	용도번호 (29)	용도번호 (36)	용도번호 (17)	용도번호 (8)	용도번호 (22)	용도번호 (24)	용도번호 (11)	용도번호 (5)	용도번호 (40)
건축년도	30	60	65	70	74	76	80	85	90	100	110	113	115	117	123	125	127	130	135	145	330
2018	157	315	341	368	389	399	420	446	473	525	578	594	604	615	646	657	667	683	709	762	1,735
2017	153	306	331	357	377	387	408	433	459	510	561	576	586	596	627	637	647	663	688	739	1,683
2016	148	296	321	345	365	375	395	420	444	494	543	558	568	578	607	617	627	642	667	716	1,630
2015	143	287	310	334	354	363	382	406	430	478	526	540	550	559	588	598	607	621	645	693	1,578
2014	138	277	300	323	342	351	370	393	416	462	508	522	532	541	569	578	587	601	624	670	1,526
2013	134	268	290	312	330	339	357	379	402	446	491	505	513	522	549	558	567	580	603	648	1,474
2012	129	258	280	301	319	327	344	366	388	431	474	487	495	504	530	538	547	560	582	625	1,422
2011	124	249	269	290	307	315	332	353	373	415	456	469	477	485	510	519	527	539	560	602	1,370
2010	119	239	259	279	295	303	319	339	359	399	439	451	459	467	491	499	507	519	539	579	1,318
2009	115	230	249	268	284	291	307	326	345	383	422	433	441	449	472	479	487	498	518	556	1,266
2008	110	220	239	257	272	279	294	312	331	368	404	415	423	430	452	460	467	478	496	533	1,214
2007	105	211	228	246	260	267	281	299	317	352	387	398	405	412	433	440	447	457	475	510	1,162
2006	100	201	218	235	249	255	269	286	302	336	370	380	386	393	413	420	427	437	454	487	1,110
2005	96	192	208	224	237	243	256	272	288	320	352	362	368	375	394	400	407	416	432	465	1,058
2004	91	182	198	213	225	231	243	259	274	304	335	344	350	356	375	381	387	396	411	442	1,006
2003	86	173	187	202	213	219	231	245	260	289	318	326	332	338	355	361	367	375	390	419	954
2002	82	164	177	191	202	207	218	232	246	273	300	308	314	319	336	341	347	355	369	396	902
2001	77	154	167	180	190	195	206	218	231	257	283	291	296	301	316	322	327	334	347	373	850
2000	72	145	157	169	178	183	193	205	217	241	266	273	278	282	297	302	307	314	326	350	798
1999	67	135	146	158	167	171	180	192	203	226	248	255	259	264	278	282	287	293	305	327	746
1998	63	126	136	147	155	159	168	178	189	210	231	237	241	246	258	262	267	273	283	304	694
1997	58	116	126	136	143	147	155	165	175	194	213	219	223	227	239	243	247	252	262	282	641
1996	53	107	116	125	132	135	143	151	160	178	196	202	205	209	219	223	227	232	241	259	589
1995	48	97	105	114	120	123	130	138	146	162	179	184	187	190	200	203	206	211	220	236	537
1994	44	88	95	103	108	111	117	125	132	147	161	166	169	172	181	184	186	191	198	213	485
1993	39	78	85	92	97	99	105	111	118	131	144	148	151	153	161	164	166	170	177	190	433
1992	34	69	75	80	85	87	92	98	104	115	127	130	133	135	142	144	146	150	156	167	381
1991	29	59	64	69	73	75	79	84	89	99	109	112	114	116	122	124	126	129	134	144	329
1990	25	50	54	58	62	63	67	71	75	84	92	95	96	98	103	105	106	109	113	121	277
1989	20	41	44	47	50	51	54	58	61	68	75	77	78	79	84	85	86	88	92	99	225
30년 이상	15	31	34	36	38	39	42	44	47	52	57	59	60	61	64	65	66	68	70	76	173

건물신축가격기준액 : 690,000원		구조번호 : 8 50 (조립식패널조, FRP 패널조)																			
지역번호 : 20(개별공시지가 6,000,000원 초과 - 7,000,000원 이하)		위치지수 : 127																			
용도별 분류번호	용도번호 (50)	용도번호 (31)	용도번호 (47)	용도번호 (4)	용도번호 (48)	용도번호 (46)	용도번호 (38)	용도번호 (37)	용도번호 (39)	용도번호 (3)	용도번호 (12)	용도번호 (26)	용도번호 (29)	용도번호 (36)	용도번호 (17)	용도번호 (8)	용도번호 (22)	용도번호 (24)	용도번호 (11)	용도번호 (5)	용도번호 (40)
건축년도	30	60	65	70	74	76	80	85	90	100	110	113	115	117	123	125	127	130	135	145	330
2018	131	262	284	306	324	332	350	372	394	438	481	495	503	512	538	547	556	569	591	635	1,445
2017	125	251	271	292	309	318	334	355	376	418	460	472	481	489	514	523	531	543	564	606	1,380
2016	119	239	259	279	295	303	318	338	358	398	438	450	458	466	490	498	506	518	538	578	1,315
2015	113	227	246	265	280	288	303	322	341	378	416	428	435	443	466	473	481	492	511	549	1,250
2014	107	215	233	251	265	273	287	305	323	359	395	405	413	420	441	449	456	467	485	520	1,185
2013	101	203	220	237	251	258	271	288	305	339	373	383	390	397	417	424	431	441	458	492	1,120
2012	95	191	207	223	236	243	255	271	287	319	351	361	367	374	393	399	406	415	431	463	1,055
2011	90	180	195	210	222	228	240	255	270	300	330	339	345	351	369	375	381	390	405	435	990
2010	84	168	182	196	207	213	224	238	252	280	308	316	322	328	344	350	356	364	378	406	925
2009	78	156	169	182	192	198	208	221	234	260	286	294	299	305	320	325	331	338	351	378	860
2008	72	144	156	168	178	183	192	204	216	240	265	272	277	281	296	301	306	313	325	349	795
2007	66	132	143	154	163	168	177	188	199	221	243	250	254	258	272	276	281	287	298	320	730
2006	60	120	131	141	149	153	161	171	181	201	221	227	231	235	247	251	255	262	272	292	665
2005	54	109	118	127	134	138	145	154	163	181	200	205	209	212	223	227	230	236	245	263	600
2004	48	97	105	113	119	123	129	137	145	162	178	183	186	189	199	202	205	210	218	235	534
2003	42	85	92	99	105	108	113	121	128	142	156	160	163	166	175	177	180	185	192	206	469
2002	36	73	79	85	90	93	98	104	110	122	134	138	141	143	150	153	155	159	165	177	404
2001	30	61	66	72	76	78	82	87	92	102	113	116	118	120	126	128	130	133	139	149	339
2000	24	49	54	58	61	63	66	70	74	83	91	94	95	97	102	104	105	108	112	120	274
1999	19	38	41	44	47	48	50	54	57	63	69	71	73	74	78	79	80	82	85	92	209
20년 이상	13	26	28	30	32	33	35	37	39	43	48	49	50	51	53	54	55	56	59	63	144

(단위 : 천 원)

건물신축가격기준액 : 690,000원

구조번호 : 9 40 (석회 및 흙벽돌조, 돌담 및 토담조)

지역번호 : 20(개별공시지가 6,000,000원 초과 - 7,000,000원 이하)

위치지수 : 127

용도별 분류번호	용도번호 (50)	용도번호 (31)	용도번호 (47)	용도번호 (4)	용도번호 (48)	용도번호 (46)	용도번호 (38)	용도번호 (37)	용도번호 (39)	용도번호 (3)	용도번호 (12)	용도번호 (26)	용도번호 (29)	용도번호 (36)	용도번호 (17)	용도번호 (8)	용도번호 (22)	용도번호 (24)	용도번호 (11)	용도번호 (5)	용도번호 (40)
건축년도	30	60	65	70	74	76	80	85	90	100	110	113	115	117	123	125	127	130	135	145	330
2018	105	210	227	245	259	266	280	297	315	350	385	396	403	410	431	438	445	455	473	508	1,156
2017	95	191	207	223	236	242	255	271	287	318	350	360	366	373	392	398	405	414	430	462	1,052
2016	86	172	186	201	212	218	229	244	258	287	316	324	330	336	353	359	365	373	388	416	948
2015	76	153	166	179	189	194	204	217	230	255	281	289	294	299	314	319	324	332	345	371	844
2014	67	134	145	157	166	170	179	190	201	224	246	253	257	262	275	280	284	291	302	325	740
2013	57	115	125	134	142	146	154	163	173	192	212	217	221	225	237	240	244	250	260	279	636
2012	48	96	104	112	119	122	128	137	145	161	177	182	185	188	198	201	204	209	217	233	532
2011	38	77	84	90	95	98	103	110	116	129	142	146	149	151	159	162	164	168	175	188	427
2010	29	58	63	68	72	74	78	83	88	98	107	110	112	114	120	122	124	127	132	142	323
2009	19	39	43	46	49	50	53	56	59	66	73	75	76	77	81	83	84	86	89	96	219
10년 이상	10	21	22	24	25	26	28	29	31	35	38	39	40	41	43	43	44	45	47	50	115

건물신축가격기준액 : 690,000원		구조번호 : 10 30 (컨테이너건물)																			
지역번호 : 20(개별공시지가 6,000,000원 초과 - 7,000,000원 이하)		위치지수 : 127																			
용도별 분류번호	용도번호 (50)	용도번호 (31)	용도번호 (47)	용도번호 (4)	용도번호 (48)	용도번호 (46)	용도번호 (38)	용도번호 (37)	용도번호 (39)	용도번호 (3)	용도번호 (12)	용도번호 (26)	용도번호 (29)	용도번호 (36)	용도번호 (17)	용도번호 (8)	용도번호 (22)	용도번호 (24)	용도번호 (11)	용도번호 (5)	용도번호 (40)
건축년도	30	60	65	70	74	76	80	85	90	100	110	113	115	117	123	125	127	130	135	145	330
2018	78	157	170	184	194	199	210	223	236	262	289	297	302	307	323	328	333	341	354	381	867
2017	71	143	155	167	177	181	191	203	215	239	263	270	275	279	294	299	303	310	322	346	789
2016	64	129	140	150	159	163	172	183	194	215	237	243	247	252	265	269	273	280	291	312	711
2015	57	115	124	134	142	145	153	163	172	191	211	216	220	224	236	239	243	249	259	278	633
2014	50	100	109	117	124	127	134	143	151	168	185	190	193	196	206	210	213	218	227	243	555
2013	43	86	93	101	106	109	115	122	130	144	159	163	166	169	177	180	183	187	195	209	477
2012	36	72	78	84	89	91	96	102	108	120	133	136	139	141	148	151	153	157	163	175	399
2011	29	58	63	68	71	73	77	82	87	97	106	109	111	113	119	121	123	126	131	141	320
2010	22	44	47	51	54	55	58	62	66	73	80	83	84	86	90	92	93	95	99	106	242
2009	14	29	32	34	36	37	39	42	44	49	54	56	57	58	61	62	63	64	67	72	164
10년 이상	7	15	17	18	19	19	21	22	23	26	28	29	30	30	32	32	33	34	35	38	86

건물신축가격기준액 : 690,000원		구조번호 : 11 25 (철파이프주)																			
지역번호 : 20(개별공시지가 6,000,000원 초과 - 7,000,000원 이하)		위치지수 : 127																			
용도별 분류번호	용도번호 (50)	용도번호 (31)	용도번호 (47)	용도번호 (4)	용도번호 (48)	용도번호 (46)	용도번호 (38)	용도번호 (37)	용도번호 (39)	용도번호 (3)	용도번호 (12)	용도번호 (26)	용도번호 (29)	용도번호 (36)	용도번호 (17)	용도번호 (8)	용도번호 (22)	용도번호 (24)	용도번호 (11)	용도번호 (5)	용도번호 (40)
건축년도	30	60	65	70	74	76	80	85	90	100	110	113	115	117	123	125	127	130	135	145	330
2018	65	131	142	153	162	166	175	186	197	219	240	247	251	256	269	273	278	284	295	317	722
2017	59	119	129	139	147	151	159	169	179	199	219	225	229	233	245	249	253	259	269	289	657
2016	53	107	116	125	132	136	143	152	161	179	197	202	206	210	220	224	228	233	242	260	592
2015	47	95	103	111	118	121	127	135	143	159	175	180	183	187	196	199	203	207	215	231	527
2014	42	84	91	98	103	106	112	119	126	140	154	158	161	164	172	175	178	182	189	203	462
2013	36	72	78	84	89	91	96	102	108	120	132	136	138	140	148	150	153	156	162	174	397
2012	30	60	65	70	74	76	80	85	90	100	110	113	115	117	123	125	127	131	136	146	332
2011	24	48	52	56	59	61	64	68	72	81	89	91	93	94	99	101	102	105	109	117	267
2010	18	36	39	42	45	46	49	52	55	61	67	69	70	71	75	76	77	79	82	88	202
2009	12	24	27	29	30	31	33	35	37	41	45	47	47	48	51	52	52	54	56	60	137
10년 이상	6	13	14	15	16	16	17	18	19	21	24	24	25	25	26	27	27	28	29	31	72

건물신축가격기준액 : 690,000원		구조번호 : 1 140 (통나무조)																			
지역번호 : 21(개별공시지가 7,000,000원 초과 - 8,000,000원 이하)		위치지수 : 130																			
용도별 분류번호	용도번호 (50)	용도번호 (31)	용도번호 (47)	용도번호 (4)	용도번호 (48)	용도번호 (46)	용도번호 (38)	용도번호 (37)	용도번호 (39)	용도번호 (3)	용도번호 (12)	용도번호 (26)	용도번호 (29)	용도번호 (36)	용도번호 (17)	용도번호 (8)	용도번호 (22)	용도번호 (24)	용도번호 (11)	용도번호 (5)	용도번호 (40)
건축년도	30	60	65	70	74	76	80	85	90	100	110	113	115	117	123	125	127	130	135	145	330
2018	376	753	816	879	929	954	1,004	1,067	1,130	1,255	1,381	1,419	1,444	1,469	1,544	1,569	1,594	1,632	1,695	1,820	4,144
2017	370	741	803	864	914	939	988	1,050	1,112	1,235	1,359	1,396	1,421	1,445	1,519	1,544	1,569	1,606	1,668	1,791	4,077
2016	364	729	790	850	899	923	972	1,033	1,094	1,215	1,337	1,373	1,397	1,422	1,495	1,519	1,543	1,580	1,641	1,762	4,011
2015	358	717	777	836	884	908	956	1,016	1,075	1,195	1,315	1,350	1,374	1,398	1,470	1,494	1,518	1,554	1,613	1,733	3,945
2014	352	705	764	822	869	893	940	999	1,057	1,175	1,292	1,328	1,351	1,375	1,445	1,469	1,492	1,528	1,586	1,704	3,878
2013	346	693	750	808	854	878	924	982	1,039	1,155	1,270	1,305	1,328	1,351	1,421	1,444	1,467	1,501	1,559	1,675	3,812
2012	340	681	737	794	840	862	908	964	1,021	1,135	1,248	1,282	1,305	1,328	1,396	1,419	1,441	1,475	1,532	1,646	3,746
2011	334	669	724	780	825	847	892	947	1,003	1,115	1,226	1,260	1,282	1,304	1,371	1,393	1,416	1,449	1,505	1,616	3,679
2010	328	657	711	766	810	832	876	930	985	1,095	1,204	1,237	1,259	1,281	1,346	1,368	1,390	1,423	1,478	1,587	3,613
2009	322	644	698	752	795	816	859	913	967	1,074	1,182	1,214	1,236	1,257	1,322	1,343	1,365	1,397	1,451	1,558	3,547
2008	316	632	685	738	780	801	843	896	949	1,054	1,160	1,192	1,213	1,234	1,297	1,318	1,339	1,371	1,424	1,529	3,481
2007	310	620	672	724	765	786	827	879	931	1,034	1,138	1,169	1,189	1,210	1,272	1,293	1,314	1,345	1,396	1,500	3,414
2006	304	608	659	710	750	771	811	862	913	1,014	1,116	1,146	1,166	1,187	1,248	1,268	1,288	1,319	1,369	1,471	3,348
2005	298	596	646	696	735	755	795	845	895	994	1,094	1,123	1,143	1,163	1,223	1,243	1,263	1,292	1,342	1,442	3,282
2004	292	584	633	682	721	740	779	828	877	974	1,071	1,101	1,120	1,140	1,198	1,218	1,237	1,266	1,315	1,413	3,215
2003	286	572	620	668	706	725	763	811	858	954	1,049	1,078	1,097	1,116	1,173	1,193	1,212	1,240	1,288	1,383	3,149
2002	280	560	607	654	691	710	747	794	840	934	1,027	1,055	1,074	1,093	1,149	1,167	1,186	1,214	1,261	1,354	3,083
2001	274	548	594	639	676	694	731	777	822	914	1,005	1,033	1,051	1,069	1,124	1,142	1,161	1,188	1,234	1,325	3,016
2000	268	536	581	625	661	679	715	760	804	894	983	1,010	1,028	1,046	1,099	1,117	1,135	1,162	1,207	1,296	2,950
1999	262	524	568	611	646	664	699	742	786	874	961	987	1,005	1,022	1,075	1,092	1,110	1,136	1,179	1,267	2,884
1998	256	512	555	597	631	648	683	725	768	853	939	964	982	999	1,050	1,067	1,084	1,110	1,152	1,238	2,818
1997	250	500	542	583	617	633	667	708	750	833	917	942	958	975	1,025	1,042	1,058	1,084	1,125	1,209	2,751
1996	244	488	528	569	602	618	651	691	732	813	895	919	935	952	1,000	1,017	1,033	1,057	1,098	1,179	2,685
1995	238	476	515	555	587	603	634	674	714	793	873	896	912	928	976	992	1,007	1,031	1,071	1,150	2,619
1994	232	464	502	541	572	587	618	657	696	773	850	874	889	905	951	966	982	1,005	1,044	1,121	2,552
1993	226	452	489	527	557	572	602	640	678	753	828	851	866	881	926	941	956	979	1,017	1,092	2,486
1992	220	440	476	513	542	557	586	623	660	733	806	828	843	858	902	916	931	953	990	1,063	2,420
1991	213	427	463	499	527	542	570	606	641	713	784	806	820	834	877	891	905	927	962	1,034	2,353
1990	207	415	450	485	512	526	554	589	623	693	762	783	797	811	852	866	880	901	935	1,005	2,287
1989	201	403	437	471	498	511	538	572	605	673	740	760	774	787	827	841	854	875	908	976	2,221
1988	195	391	424	457	483	496	522	555	587	653	718	737	750	764	803	816	829	848	881	946	2,154

용도별 분류번호	용도번호 (50)	용도번호 (31)	용도번호 (47)	용도번호 (4)	용도번호 (48)	용도번호 (46)	용도번호 (38)	용도번호 (37)	용도번호 (39)	용도번호 (3)	용도번호 (12)	용도번호 (26)	용도번호 (29)	용도번호 (36)	용도번호 (17)	용도번호 (8)	용도번호 (22)	용도번호 (24)	용도번호 (11)	용도번호 (5)	용도번호 (40)
건축년도	30	60	65	70	74	76	80	85	90	100	110	113	115	117	123	125	127	130	135	145	330
1987	189	379	411	443	468	481	506	537	569	632	696	715	727	740	778	791	803	822	854	917	2,088
1986	183	367	398	428	453	465	490	520	551	612	674	692	704	717	753	766	778	796	827	888	2,022
1985	177	355	385	414	438	450	474	503	533	592	652	669	681	693	729	740	752	770	800	859	1,956
1984	171	343	372	400	423	435	458	486	515	572	629	647	658	669	704	715	727	744	773	830	1,889
1983	165	331	359	386	408	419	442	469	497	552	607	624	635	646	679	690	701	718	745	801	1,823
1982	159	319	346	372	394	404	425	452	479	532	585	601	612	622	654	665	676	692	718	772	1,757
1981	153	307	333	358	379	389	409	435	461	512	563	578	589	599	630	640	650	666	691	742	1,690
1980	147	295	319	344	364	374	393	418	443	492	541	556	566	575	605	615	625	639	664	713	1,624
1979	141	283	306	330	349	358	377	401	424	472	519	533	543	552	580	590	599	613	637	684	1,558
1978	135	271	293	316	334	343	361	384	406	452	497	510	519	528	556	565	574	587	610	655	1,491
1977	129	259	280	302	319	328	345	367	388	431	475	488	496	505	531	539	548	561	583	626	1,425
1976	123	247	267	288	304	313	329	350	370	411	453	465	473	481	506	514	523	535	556	597	1,359
1975	117	235	254	274	289	297	313	333	352	391	430	442	450	458	481	489	497	509	528	568	1,292
1974	111	223	241	260	275	282	297	315	334	371	408	420	427	434	457	464	472	483	501	538	1,226
1973	105	210	228	246	260	267	281	298	316	351	386	397	404	411	432	439	446	457	474	509	1,160
1972	99	198	215	232	245	251	265	281	298	331	364	374	381	387	407	414	421	430	447	480	1,094
1971	93	186	202	218	230	236	249	264	280	311	342	351	358	364	383	389	395	404	420	451	1,027
1970	87	174	189	203	215	221	233	247	262	291	320	329	335	340	358	364	370	378	393	422	961
1969	81	162	176	189	200	206	217	230	244	271	298	306	311	317	333	339	344	352	366	393	895
50년 이상	75	150	163	175	185	190	200	213	226	251	276	283	288	293	308	313	318	326	339	364	828

건물신축가격기준액 : 690,000원		구조번호 : 2 125 (목구조)																			
지역번호 : 21(개별공시지가 7,000,000원 초과 - 8,000,000원 이하)		위치지수 : 130																			
용도별 분류번호	용도번호 (50)	용도번호 (31)	용도번호 (47)	용도번호 (4)	용도번호 (48)	용도번호 (46)	용도번호 (38)	용도번호 (37)	용도번호 (39)	용도번호 (3)	용도번호 (12)	용도번호 (26)	용도번호 (29)	용도번호 (36)	용도번호 (17)	용도번호 (8)	용도번호 (22)	용도번호 (24)	용도번호 (11)	용도번호 (5)	용도번호 (40)
건축년도	30	60	65	70	74	76	80	85	90	100	110	113	115	117	123	125	127	130	135	145	330
2018	336	672	728	784	829	852	897	953	1,009	1,121	1,233	1,267	1,289	1,311	1,379	1,401	1,423	1,457	1,513	1,625	3,700
2017	329	659	714	769	813	835	879	934	988	1,098	1,208	1,241	1,263	1,285	1,351	1,373	1,395	1,428	1,483	1,593	3,626
2016	322	645	699	753	796	818	861	914	968	1,076	1,184	1,216	1,237	1,259	1,323	1,345	1,367	1,399	1,453	1,560	3,552
2015	316	632	685	737	779	801	843	895	948	1,053	1,159	1,190	1,212	1,233	1,296	1,317	1,338	1,370	1,422	1,528	3,478
2014	309	618	670	722	763	783	825	876	928	1,031	1,134	1,165	1,186	1,206	1,268	1,289	1,310	1,341	1,392	1,495	3,404
2013	302	605	655	706	746	766	807	857	908	1,009	1,110	1,140	1,160	1,180	1,241	1,261	1,281	1,311	1,362	1,463	3,330
2012	296	592	641	690	730	749	789	838	888	986	1,085	1,114	1,134	1,154	1,213	1,233	1,253	1,282	1,332	1,430	3,256
2011	289	578	626	674	713	732	771	819	867	964	1,060	1,089	1,108	1,128	1,186	1,205	1,224	1,253	1,301	1,398	3,182
2010	282	565	612	659	696	715	753	800	847	941	1,036	1,064	1,083	1,101	1,158	1,177	1,196	1,224	1,271	1,365	3,108
2009	275	551	597	643	680	698	735	781	827	919	1,011	1,038	1,057	1,075	1,130	1,149	1,167	1,195	1,241	1,333	3,034
2008	269	538	583	627	663	681	717	762	807	897	986	1,013	1,031	1,049	1,103	1,121	1,139	1,166	1,210	1,300	2,960
2007	262	524	568	612	647	664	699	743	787	874	962	988	1,005	1,023	1,075	1,093	1,110	1,136	1,180	1,268	2,886
2006	255	511	553	596	630	647	681	724	766	852	937	962	979	997	1,048	1,065	1,082	1,107	1,150	1,235	2,812
2005	248	497	539	580	613	630	663	705	746	829	912	937	954	970	1,020	1,037	1,053	1,078	1,120	1,203	2,738
2004	242	484	524	565	597	613	645	686	726	807	888	912	928	944	992	1,009	1,025	1,049	1,089	1,170	2,664
2003	235	470	510	549	580	596	627	667	706	784	863	886	902	918	965	981	996	1,020	1,059	1,138	2,590
2002	228	457	495	533	564	579	609	648	686	762	838	861	876	892	937	953	968	991	1,029	1,105	2,516
2001	222	444	481	518	547	562	592	629	666	740	814	836	851	865	910	925	939	962	999	1,073	2,442
2000	215	430	466	502	531	545	574	609	645	717	789	810	825	839	882	897	911	932	968	1,040	2,368
1999	208	417	451	486	514	528	556	590	625	695	764	785	799	813	855	868	882	903	938	1,008	2,294
1998	201	403	437	470	497	511	538	571	605	672	740	760	773	787	827	840	854	874	908	975	2,220
1997	195	390	422	455	481	494	520	552	585	650	715	734	747	760	799	812	825	845	877	942	2,146
1996	188	376	408	439	464	477	502	533	565	627	690	709	722	734	772	784	797	816	847	910	2,072
1995	181	363	393	423	448	460	484	514	544	605	666	684	696	708	744	756	768	787	817	877	1,998
1994	174	349	378	408	431	443	466	495	524	583	641	658	670	682	717	728	740	757	787	845	1,924
1993	168	336	364	392	414	426	448	476	504	560	616	633	644	655	689	700	711	728	756	812	1,850
1992	161	322	349	376	398	409	430	457	484	538	592	608	618	629	661	672	683	699	726	780	1,776
1991	154	309	335	361	381	391	412	438	464	515	567	582	593	603	634	644	655	670	696	747	1,702
1990	148	296	320	345	365	374	394	419	444	493	542	557	567	577	606	616	626	641	666	715	1,628
1989	141	282	306	329	348	357	376	400	423	470	518	532	541	550	579	588	598	612	635	682	1,554
1988	134	269	291	313	331	340	358	381	403	448	493	506	515	524	551	560	569	583	605	650	1,480

용도별 분류번호	용도번호 (50)	용도번호 (31)	용도번호 (47)	용도번호 (4)	용도번호 (48)	용도번호 (46)	용도번호 (38)	용도번호 (37)	용도번호 (39)	용도번호 (3)	용도번호 (12)	용도번호 (26)	용도번호 (29)	용도번호 (36)	용도번호 (17)	용도번호 (8)	용도번호 (22)	용도번호 (24)	용도번호 (11)	용도번호 (5)	용도번호 (40)
건축년도	30	60	65	70	74	76	80	85	90	100	110	113	115	117	123	125	127	130	135	145	330
1987	127	255	276	298	315	323	340	362	383	426	468	481	489	498	524	532	541	553	575	617	1,406
1986	121	242	262	282	298	306	322	343	363	403	444	456	464	472	496	504	512	524	544	585	1,332
1985	114	228	247	266	282	289	304	324	343	381	419	430	438	446	468	476	484	495	514	552	1,258
1984	107	215	233	251	265	272	287	304	322	358	394	405	412	419	441	448	455	466	484	520	1,184
1983	100	201	218	235	248	255	269	285	302	336	370	380	386	393	413	420	427	437	454	487	1,110
1982	94	188	204	219	232	238	251	266	282	313	345	354	361	367	386	392	398	408	423	455	1,036
1981	87	174	189	204	215	221	233	247	262	291	320	329	335	341	358	364	370	378	393	422	962
1980	80	161	174	188	199	204	215	228	242	269	296	304	309	314	330	336	341	349	363	390	888
1979	74	148	160	172	182	187	197	209	222	246	271	278	283	288	303	308	313	320	333	357	814
40년 이상	67	134	145	156	165	170	179	190	201	224	246	253	257	262	275	280	284	291	302	325	740

건물신축가격기준액 : 690,000원		구조번호 : 3 120 (철골(철골철근)콘크리트조)																			
지역번호 : 21(개별공시지가 7,000,000원 초과 - 8,000,000원 이하)		위치지수 : 130																			
용도별 분류번호	용도번호 (50)	용도번호 (31)	용도번호 (47)	용도번호 (4)	용도번호 (48)	용도번호 (46)	용도번호 (38)	용도번호 (37)	용도번호 (39)	용도번호 (3)	용도번호 (12)	용도번호 (26)	용도번호 (29)	용도번호 (36)	용도번호 (17)	용도번호 (8)	용도번호 (22)	용도번호 (24)	용도번호 (11)	용도번호 (5)	용도번호 (40)
건축년도	30	60	65	70	74	76	80	85	90	100	110	113	115	117	123	125	127	130	135	145	330
2018	322	645	699	753	796	818	861	914	968	1,076	1,184	1,216	1,237	1,259	1,323	1,345	1,367	1,399	1,453	1,560	3,552
2017	317	635	688	741	783	804	847	900	953	1,059	1,165	1,196	1,218	1,239	1,302	1,323	1,345	1,376	1,429	1,535	3,495
2016	312	625	677	729	771	791	833	885	937	1,041	1,146	1,177	1,198	1,219	1,281	1,302	1,323	1,354	1,406	1,510	3,438
2015	307	614	666	717	758	778	819	871	922	1,024	1,127	1,157	1,178	1,198	1,260	1,280	1,301	1,332	1,383	1,485	3,381
2014	302	604	654	705	745	765	806	856	906	1,007	1,108	1,138	1,158	1,178	1,239	1,259	1,279	1,309	1,360	1,460	3,324
2013	297	594	643	693	732	752	792	841	891	990	1,089	1,119	1,138	1,158	1,218	1,237	1,257	1,287	1,336	1,435	3,267
2012	291	583	632	681	720	739	778	827	875	973	1,070	1,099	1,119	1,138	1,196	1,216	1,235	1,264	1,313	1,410	3,211
2011	286	573	621	669	707	726	764	812	860	955	1,051	1,080	1,099	1,118	1,175	1,194	1,213	1,242	1,290	1,385	3,154
2010	281	563	610	657	694	713	750	797	844	938	1,032	1,060	1,079	1,098	1,154	1,173	1,192	1,220	1,267	1,361	3,097
2009	276	552	598	644	681	700	737	783	829	921	1,013	1,041	1,059	1,078	1,133	1,151	1,170	1,197	1,243	1,336	3,040
2008	271	542	587	632	669	687	723	768	813	904	994	1,021	1,039	1,057	1,112	1,130	1,148	1,175	1,220	1,311	2,983
2007	266	532	576	620	656	674	709	753	798	886	975	1,002	1,019	1,037	1,090	1,108	1,126	1,153	1,197	1,286	2,926
2006	260	521	565	608	643	660	695	739	782	869	956	982	1,000	1,017	1,069	1,087	1,104	1,130	1,174	1,261	2,870
2005	255	511	554	596	630	647	682	724	767	852	937	963	980	997	1,048	1,065	1,082	1,108	1,150	1,236	2,813
2004	250	501	542	584	618	634	668	709	751	835	918	943	960	977	1,027	1,044	1,060	1,085	1,127	1,211	2,756
2003	245	490	531	572	605	621	654	695	736	818	899	924	940	957	1,006	1,022	1,038	1,063	1,104	1,186	2,699
2002	240	480	520	560	592	608	640	680	720	800	880	904	920	936	985	1,001	1,017	1,041	1,081	1,161	2,642
2001	235	470	509	548	579	595	626	666	705	783	861	885	901	916	963	979	995	1,018	1,057	1,136	2,585
2000	229	459	498	536	567	582	613	651	689	766	843	866	881	896	942	957	973	996	1,034	1,111	2,529
1999	224	449	486	524	554	569	599	636	674	749	824	846	861	876	921	936	951	973	1,011	1,086	2,472
1998	219	439	475	512	541	556	585	622	658	731	805	827	841	856	900	914	929	951	988	1,061	2,415
1997	214	428	464	500	528	543	571	607	643	714	786	807	821	836	879	893	907	929	964	1,036	2,358
1996	209	418	453	488	516	530	558	592	627	697	767	788	802	816	857	871	885	906	941	1,011	2,301
1995	204	408	442	476	503	517	544	578	612	680	748	768	782	795	836	850	863	884	918	986	2,244
1994	198	397	430	464	490	503	530	563	596	663	729	749	762	775	815	828	842	861	895	961	2,188
1993	193	387	419	452	477	490	516	548	581	645	710	729	742	755	794	807	820	839	871	936	2,131
1992	188	377	408	440	465	477	502	534	565	628	691	710	722	735	773	785	798	817	848	911	2,074
1991	183	366	397	427	452	464	489	519	550	611	672	690	703	715	752	764	776	794	825	886	2,017
1990	178	356	386	415	439	451	475	505	534	594	653	671	683	695	730	742	754	772	802	861	1,960
1989	173	346	375	403	426	438	461	490	519	576	634	651	663	675	709	721	732	750	778	836	1,903
1988	167	335	363	391	414	425	447	475	503	559	615	632	643	654	688	699	710	727	755	811	1,847

용도별 분류번호	용도번호 (50)	용도번호 (31)	용도번호 (47)	용도번호 (4)	용도번호 (48)	용도번호 (46)	용도번호 (38)	용도번호 (37)	용도번호 (39)	용도번호 (3)	용도번호 (12)	용도번호 (26)	용도번호 (29)	용도번호 (36)	용도번호 (17)	용도번호 (8)	용도번호 (22)	용도번호 (24)	용도번호 (11)	용도번호 (5)	용도번호 (40)
건축년도	30	60	65	70	74	76	80	85	90	100	110	113	115	117	123	125	127	130	135	145	330
1987	162	325	352	379	401	412	434	461	488	542	596	613	623	634	667	678	688	705	732	786	1,790
1986	157	315	341	367	388	399	420	446	472	525	577	593	604	614	646	656	667	682	709	761	1,733
1985	152	304	330	355	375	386	406	431	457	508	558	574	584	594	624	635	645	660	685	736	1,676
1984	147	294	319	343	363	373	392	417	441	490	539	554	564	574	603	613	623	638	662	711	1,619
1983	142	284	307	331	350	359	378	402	426	473	520	535	544	554	582	592	601	615	639	686	1,562
1982	136	273	296	319	337	346	365	387	410	456	502	515	524	533	561	570	579	593	616	661	1,506
1981	131	263	285	307	324	333	351	373	395	439	483	496	505	513	540	548	557	570	592	636	1,449
1980	126	253	274	295	312	320	337	358	379	421	464	476	485	493	518	527	535	548	569	611	1,392
1979	121	242	263	283	299	307	323	344	364	404	445	457	465	473	497	505	514	526	546	586	1,335
1978	116	232	251	271	286	294	310	329	348	387	426	437	445	453	476	484	492	503	523	561	1,278
1977	111	222	240	259	274	281	296	314	333	370	407	418	425	433	455	462	470	481	499	536	1,221
1976	105	211	229	247	261	268	282	300	317	353	388	398	406	413	434	441	448	458	476	511	1,165
1975	100	201	218	235	248	255	268	285	302	335	369	379	386	392	413	419	426	436	453	486	1,108
1974	95	191	207	223	235	242	254	270	286	318	350	360	366	372	391	398	404	414	430	461	1,051
1973	90	180	195	210	223	229	241	256	271	301	331	340	346	352	370	376	382	391	406	437	994
1972	85	170	184	198	210	215	227	241	255	284	312	321	326	332	349	355	360	369	383	412	937
1971	80	160	173	186	197	202	213	226	240	266	293	301	306	312	328	333	339	347	360	387	880
1970	74	149	162	174	184	189	199	212	224	249	274	282	287	292	307	312	317	324	337	362	824
1969	69	139	151	162	172	176	186	197	209	232	255	262	267	272	285	290	295	302	313	337	767
50년 이상	64	129	139	150	159	163	172	182	193	215	236	243	247	251	264	269	273	279	290	312	710

건물신축가격기준액 : 690,000원		구조번호 : 4 100 (철근콘크리트조, 리멘조, 석조, 프리캐스트 콘크리트조)																			
지역번호 : 21(개별공시지가 7,000,000원 초과 - 8,000,000원 이하)		위치지수 : 130																			
용도별 분류번호	용도번호 (50)	용도번호 (31)	용도번호 (47)	용도번호 (4)	용도번호 (48)	용도번호 (46)	용도번호 (38)	용도번호 (37)	용도번호 (39)	용도번호 (3)	용도번호 (12)	용도번호 (26)	용도번호 (29)	용도번호 (36)	용도번호 (17)	용도번호 (8)	용도번호 (22)	용도번호 (24)	용도번호 (11)	용도번호 (5)	용도번호 (40)
건축년도	30	60	65	70	74	76	80	85	90	100	110	113	115	117	123	125	127	130	135	145	330
2018	269	538	583	627	663	681	717	762	807	897	986	1,013	1,031	1,049	1,103	1,121	1,139	1,166	1,210	1,300	2,960
2017	263	527	571	615	650	668	703	747	791	879	966	993	1,010	1,028	1,081	1,098	1,116	1,142	1,186	1,274	2,900
2016	258	516	559	602	637	654	688	731	775	861	947	973	990	1,007	1,059	1,076	1,093	1,119	1,162	1,248	2,841
2015	252	505	548	590	623	640	674	716	758	843	927	952	969	986	1,037	1,053	1,070	1,096	1,138	1,222	2,782
2014	247	495	536	577	610	627	660	701	742	825	907	932	949	965	1,015	1,031	1,048	1,072	1,114	1,196	2,723
2013	242	484	524	565	597	613	645	686	726	807	888	912	928	944	992	1,009	1,025	1,049	1,089	1,170	2,664
2012	236	473	513	552	584	599	631	670	710	789	868	891	907	923	970	986	1,002	1,026	1,065	1,144	2,604
2011	231	462	501	539	570	586	617	655	694	771	848	871	887	902	948	964	979	1,002	1,041	1,118	2,545
2010	226	452	489	527	557	572	602	640	678	753	828	851	866	881	926	941	956	979	1,017	1,092	2,486
2009	220	441	478	514	544	559	588	625	661	735	809	831	845	860	904	919	934	956	992	1,066	2,427
2008	215	430	466	502	531	545	574	609	645	717	789	810	825	839	882	897	911	932	968	1,040	2,368
2007	209	419	454	489	517	531	559	594	629	699	769	790	804	818	860	874	888	909	944	1,014	2,308
2006	204	409	443	477	504	518	545	579	613	681	749	770	783	797	838	852	865	886	920	988	2,249
2005	199	398	431	464	491	504	531	564	597	663	730	750	763	776	816	829	843	862	896	962	2,190
2004	193	387	419	452	477	490	516	548	581	645	710	729	742	755	794	807	820	839	871	936	2,131
2003	188	376	408	439	464	477	502	533	565	627	690	709	722	734	772	784	797	816	847	910	2,072
2002	182	365	396	426	451	463	487	518	548	609	670	689	701	713	750	762	774	792	823	884	2,012
2001	177	355	384	414	438	449	473	503	532	592	651	668	680	692	728	740	751	769	799	858	1,953
2000	172	344	373	401	424	436	459	487	516	574	631	648	660	671	706	717	729	746	775	832	1,894
1999	166	333	361	389	411	422	444	472	500	556	611	628	639	650	684	695	706	722	750	806	1,835
1998	161	322	349	376	398	409	430	457	484	538	592	608	618	629	661	672	683	699	726	780	1,776
1997	156	312	338	364	384	395	416	442	468	520	572	587	598	608	639	650	660	676	702	754	1,716
1996	150	301	326	351	371	381	401	426	452	502	552	567	577	587	617	627	637	653	678	728	1,657
1995	145	290	314	339	358	368	387	411	435	484	532	547	557	566	595	605	615	629	653	702	1,598
1994	139	279	303	326	345	354	373	396	419	466	513	527	536	545	573	583	592	606	629	676	1,539
1993	134	269	291	313	331	340	358	381	403	448	493	506	515	524	551	560	569	583	605	650	1,480
1992	129	258	279	301	318	327	344	365	387	430	473	486	495	503	529	538	546	559	581	624	1,420
1991	123	247	268	288	305	313	330	350	371	412	453	466	474	482	507	515	524	536	557	598	1,361
1990	118	236	256	276	292	299	315	335	355	394	434	445	453	461	485	493	501	513	532	572	1,302
1989	113	226	244	263	278	286	301	320	339	376	414	425	433	440	463	470	478	489	508	546	1,243
1988	107	215	233	251	265	272	287	304	322	358	394	405	412	419	441	448	455	466	484	520	1,184

용도별 분류번호	용도번호 (50)	용도번호 (31)	용도번호 (47)	용도번호 (4)	용도번호 (48)	용도번호 (46)	용도번호 (38)	용도번호 (37)	용도번호 (39)	용도번호 (3)	용도번호 (12)	용도번호 (26)	용도번호 (29)	용도번호 (36)	용도번호 (17)	용도번호 (8)	용도번호 (22)	용도번호 (24)	용도번호 (11)	용도번호 (5)	용도번호 (40)
건축년도	30	60	65	70	74	76	80	85	90	100	110	113	115	117	123	125	127	130	135	145	330
1987	102	204	221	238	252	259	272	289	306	340	374	385	391	398	419	426	432	443	460	494	1,124
1986	96	193	209	226	238	245	258	274	290	322	355	364	371	377	397	403	410	419	435	468	1,065
1985	91	182	198	213	225	231	243	259	274	304	335	344	350	356	375	381	387	396	411	442	1,006
1984	86	172	186	200	212	218	229	243	258	287	315	324	330	335	353	358	364	373	387	416	947
1983	80	161	174	188	199	204	215	228	242	269	296	304	309	314	330	336	341	349	363	390	888
1982	75	150	163	175	185	190	200	213	226	251	276	283	288	293	308	313	318	326	339	364	828
1981	69	139	151	163	172	177	186	198	209	233	256	263	268	272	286	291	296	303	314	338	769
1980	64	129	139	150	159	163	172	182	193	215	236	243	247	251	264	269	273	279	290	312	710
1979	59	118	128	138	146	149	157	167	177	197	217	222	226	230	242	246	250	256	266	286	651
40년 이상	53	107	116	125	132	136	143	152	161	179	197	202	206	209	220	224	227	233	242	260	592

건물신축가격기준액 : 690,000원		구조번호 : 4 100 (스틸하우스조, 철골조, 연와조)																			
지역번호 : 21(개별공시지가 7,000,000원 초과 - 8,000,000원 이하)		위치지수 : 130																			
용도별 분류번호	용도번호 (50)	용도번호 (31)	용도번호 (47)	용도번호 (4)	용도번호 (48)	용도번호 (46)	용도번호 (38)	용도번호 (37)	용도번호 (39)	용도번호 (3)	용도번호 (12)	용도번호 (26)	용도번호 (29)	용도번호 (36)	용도번호 (17)	용도번호 (8)	용도번호 (22)	용도번호 (24)	용도번호 (11)	용도번호 (5)	용도번호 (40)
건축년도	30	60	65	70	74	76	80	85	90	100	110	113	115	117	123	125	127	130	135	145	330
2018	269	538	583	627	663	681	717	762	807	897	986	1,013	1,031	1,049	1,103	1,121	1,139	1,166	1,210	1,300	2,960
2017	261	522	565	609	643	661	696	739	783	870	957	983	1,000	1,018	1,070	1,087	1,105	1,131	1,174	1,261	2,871
2016	252	505	548	590	623	640	674	716	758	843	927	952	969	986	1,037	1,053	1,070	1,096	1,138	1,222	2,782
2015	244	489	530	571	604	620	653	693	734	816	897	922	938	955	1,004	1,020	1,036	1,061	1,101	1,183	2,693
2014	236	473	513	552	584	599	631	670	710	789	868	891	907	923	970	986	1,002	1,026	1,065	1,144	2,604
2013	228	457	495	533	564	579	609	648	686	762	838	861	876	892	937	953	968	991	1,029	1,105	2,516
2012	220	441	478	514	544	559	588	625	661	735	809	831	845	860	904	919	934	956	992	1,066	2,427
2011	212	425	460	496	524	538	566	602	637	708	779	800	814	829	871	885	899	921	956	1,027	2,338
2010	204	409	443	477	504	518	545	579	613	681	749	770	783	797	838	852	865	886	920	988	2,249
2009	196	392	425	458	484	497	523	556	589	654	720	739	753	766	805	818	831	851	883	949	2,160
2008	188	376	408	439	464	477	502	533	565	627	690	709	722	734	772	784	797	816	847	910	2,072
2007	180	360	390	420	444	456	480	510	540	600	661	679	691	703	739	751	763	781	811	871	1,983
2006	172	344	373	401	424	436	459	487	516	574	631	648	660	671	706	717	729	746	775	832	1,894
2005	164	328	355	383	404	415	437	465	492	547	601	618	629	640	673	683	694	711	738	793	1,805
2004	156	312	338	364	384	395	416	442	468	520	572	587	598	608	639	650	660	676	702	754	1,716
2003	148	296	320	345	365	374	394	419	444	493	542	557	567	577	606	616	626	641	666	715	1,628
2002	139	279	303	326	345	354	373	396	419	466	513	527	536	545	573	583	592	606	629	676	1,539
2001	131	263	285	307	325	334	351	373	395	439	483	496	505	514	540	549	558	571	593	637	1,450
2000	123	247	268	288	305	313	330	350	371	412	453	466	474	482	507	515	524	536	557	598	1,361
1999	115	231	250	269	285	293	308	327	347	385	424	435	443	451	474	482	489	501	520	559	1,272
1998	107	215	233	251	265	272	287	304	322	358	394	405	412	419	441	448	455	466	484	520	1,184
1997	99	199	215	232	245	252	265	282	298	331	365	375	381	388	408	414	421	431	448	481	1,095
1996	91	182	198	213	225	231	243	259	274	304	335	344	350	356	375	381	387	396	411	442	1,006
1995	83	166	180	194	205	211	222	236	250	278	305	314	319	325	342	347	353	361	375	403	917
1994	75	150	163	175	185	190	200	213	226	251	276	283	288	293	308	313	318	326	339	364	828
1993	67	134	145	156	165	170	179	190	201	224	246	253	257	262	275	280	284	291	302	325	740
1992	59	118	128	138	146	149	157	167	177	197	217	222	226	230	242	246	250	256	266	286	651
1991	51	102	110	119	126	129	136	144	153	170	187	192	195	199	209	213	216	221	230	247	562
1990	43	86	93	100	106	109	114	121	129	143	157	162	165	167	176	179	182	186	193	208	473
1989	34	69	75	81	86	88	93	99	104	116	128	131	134	136	143	145	148	151	157	169	384
30년 이상	26	53	58	62	66	68	71	76	80	89	98	101	103	104	110	112	113	116	121	130	296

건물신축가격기준액 : 690,000원		구조번호 : 5 90 (보강콘크리트조, 횡토조, 보강블록조, ALC조, 시멘트벽돌조)																			
지역번호 : 21(개별공시지가 7,000,000원 초과 - 8,000,000원 이하)		위치지수 : 130																			
용도별 분류번호	용도번호 (50)	용도번호 (31)	용도번호 (47)	용도번호 (4)	용도번호 (48)	용도번호 (46)	용도번호 (38)	용도번호 (37)	용도번호 (39)	용도번호 (3)	용도번호 (12)	용도번호 (26)	용도번호 (29)	용도번호 (36)	용도번호 (17)	용도번호 (8)	용도번호 (22)	용도번호 (24)	용도번호 (11)	용도번호 (5)	용도번호 (40)
건축년도	30	60	65	70	74	76	80	85	90	100	110	113	115	117	123	125	127	130	135	145	330
2018	242	484	524	565	597	613	645	686	726	807	888	912	928	944	992	1,009	1,025	1,049	1,089	1,170	2,664
2017	234	469	509	548	579	595	626	665	704	783	861	884	900	916	963	978	994	1,018	1,057	1,135	2,584
2016	227	455	493	531	561	576	607	645	682	758	834	857	872	887	933	948	963	986	1,024	1,100	2,504
2015	220	440	477	514	543	558	587	624	661	734	808	830	844	859	903	918	932	955	991	1,065	2,424
2014	213	426	461	497	525	539	568	603	639	710	781	802	816	831	873	888	902	923	959	1,030	2,344
2013	205	411	446	480	507	521	548	583	617	686	754	775	789	802	844	857	871	892	926	994	2,264
2012	198	397	430	463	489	503	529	562	595	661	728	748	761	774	814	827	840	860	893	959	2,184
2011	191	382	414	446	471	484	510	542	573	637	701	720	733	746	784	797	809	829	860	924	2,104
2010	184	368	398	429	454	466	490	521	552	613	674	693	705	717	754	766	779	797	828	889	2,024
2009	176	353	383	412	436	447	471	500	530	589	648	665	677	689	724	736	748	766	795	854	1,944
2008	169	339	367	395	418	429	452	480	508	565	621	638	649	661	695	706	717	734	762	819	1,864
2007	162	324	351	378	400	411	432	459	486	540	594	611	622	632	665	676	686	703	730	784	1,784
2006	155	310	335	361	382	392	413	439	465	516	568	583	594	604	635	645	656	671	697	749	1,705
2005	147	295	320	344	364	374	393	418	443	492	541	556	566	576	605	615	625	640	664	714	1,625
2004	140	280	304	327	346	355	374	397	421	468	515	529	538	547	575	585	594	608	632	678	1,545
2003	133	266	288	310	328	337	355	377	399	444	488	501	510	519	546	555	563	577	599	643	1,465
2002	125	251	272	293	310	319	335	356	377	419	461	474	482	491	516	524	533	545	566	608	1,385
2001	118	237	257	276	292	300	316	336	356	395	435	447	454	462	486	494	502	514	534	573	1,305
2000	111	222	241	259	274	282	297	315	334	371	408	419	427	434	456	464	471	482	501	538	1,225
1999	104	208	225	242	256	263	277	295	312	347	381	392	399	406	426	433	440	451	468	503	1,145
1998	96	193	209	226	238	245	258	274	290	322	355	364	371	377	397	403	410	419	435	468	1,065
1997	89	179	194	209	221	227	238	253	268	298	328	337	343	349	367	373	379	388	403	433	985
1996	82	164	178	192	203	208	219	233	247	274	301	310	315	321	337	343	348	356	370	397	905
1995	75	150	162	175	185	190	200	212	225	250	275	282	287	292	307	312	317	325	337	362	825
1994	67	135	146	158	167	171	180	192	203	226	248	255	259	264	278	282	287	293	305	327	745
1993	60	121	131	141	149	153	161	171	181	201	222	228	232	236	248	252	256	262	272	292	666
1992	53	106	115	124	131	134	142	150	159	177	195	200	204	207	218	222	225	230	239	257	586
1991	46	92	99	107	113	116	122	130	138	153	168	173	176	179	188	191	194	199	207	222	506
1990	38	77	83	90	95	98	103	109	116	129	142	145	148	151	158	161	164	167	174	187	426
1989	31	62	68	73	77	79	83	89	94	104	115	118	120	122	129	131	133	136	141	152	346
30년 이상	24	48	52	56	59	61	64	68	72	80	88	91	92	94	99	100	102	104	108	117	266

건물신축가격기준액 : 690,000원		구조번호 : 6 78 (목조)																			
지역번호 : 21(개별공시지가 7,000,000원 초과 - 8,000,000원 이하)		위치지수 : 130																			
용도별 분류번호	용도번호 (50)	용도번호 (31)	용도번호 (47)	용도번호 (4)	용도번호 (48)	용도번호 (46)	용도번호 (38)	용도번호 (37)	용도번호 (39)	용도번호 (3)	용도번호 (12)	용도번호 (26)	용도번호 (29)	용도번호 (36)	용도번호 (17)	용도번호 (8)	용도번호 (22)	용도번호 (24)	용도번호 (11)	용도번호 (5)	용도번호 (40)
건축년도	30	60	65	70	74	76	80	85	90	100	110	113	115	117	123	125	127	130	135	145	330
2018	209	419	454	489	517	531	559	594	629	699	769	790	804	818	860	874	888	909	944	1,014	2,308
2017	203	407	441	475	502	515	542	576	610	678	746	766	780	794	834	848	861	882	916	984	2,239
2016	197	394	427	460	486	499	526	559	591	657	723	743	756	769	808	822	835	854	887	953	2,170
2015	191	382	413	445	471	483	509	541	573	636	700	719	732	744	783	795	808	827	859	923	2,101
2014	184	369	400	430	455	467	492	523	554	615	677	695	708	720	757	769	781	800	831	892	2,031
2013	178	356	386	416	440	451	475	505	535	594	654	672	683	695	731	743	755	773	802	862	1,962
2012	172	344	372	401	424	436	458	487	516	573	631	648	659	671	705	717	728	745	774	831	1,893
2011	165	331	359	386	409	420	442	469	497	552	608	624	635	646	679	690	701	718	746	801	1,824
2010	159	319	345	372	393	404	425	451	478	531	584	600	611	622	654	664	675	691	717	771	1,754
2009	153	306	331	357	377	388	408	434	459	510	561	577	587	597	628	638	648	663	689	740	1,685
2008	146	293	318	342	362	372	391	416	440	489	538	553	563	573	602	612	621	636	661	710	1,616
2007	140	281	304	328	346	356	375	398	421	468	515	529	539	548	576	585	595	609	632	679	1,546
2006	134	268	291	313	331	340	358	380	403	447	492	505	514	523	550	559	568	582	604	649	1,477
2005	128	256	277	298	315	324	341	362	384	426	469	482	490	499	524	533	542	554	576	618	1,408
2004	121	243	263	284	300	308	324	344	365	405	446	458	466	474	499	507	515	527	547	588	1,339
2003	115	230	250	269	284	292	307	327	346	384	423	434	442	450	473	481	488	500	519	557	1,269
2002	109	218	236	254	269	276	291	309	327	363	400	411	418	425	447	454	462	472	491	527	1,200
2001	102	205	222	239	253	260	274	291	308	342	377	387	394	401	421	428	435	445	462	497	1,131
2000	96	193	209	225	238	244	257	273	289	321	354	363	370	376	395	402	408	418	434	466	1,062
1999	90	180	195	210	222	228	240	255	270	300	330	339	345	351	370	376	382	391	406	436	992
1998	83	167	181	195	207	212	223	237	251	279	307	316	321	327	344	349	355	363	377	405	923
1997	77	155	168	181	191	196	207	220	232	258	284	292	297	302	318	323	328	336	349	375	854
1996	71	142	154	166	176	180	190	202	214	237	261	268	273	278	292	297	302	309	321	344	785
1995	65	130	140	151	160	164	173	184	195	216	238	245	249	253	266	271	275	281	292	314	715
1994	58	117	127	137	144	148	156	166	176	195	215	221	225	229	240	244	248	254	264	284	646
1993	52	104	113	122	129	132	139	148	157	174	192	197	201	204	215	218	222	227	236	253	577
1992	46	92	100	107	113	116	123	130	138	153	169	173	177	180	189	192	195	200	207	223	507
1991	39	79	86	93	98	101	106	112	119	132	146	150	152	155	163	166	168	172	179	192	438
1990	33	67	72	78	82	85	89	95	100	111	123	126	128	130	137	139	142	145	151	162	369
1989	27	54	59	63	67	69	72	77	81	90	100	102	104	106	111	113	115	118	122	131	300
30년 이상	20	41	45	48	51	53	55	59	62	69	76	79	80	81	86	87	88	90	94	101	230

건물신축가격기준액 : 690,000원		구조번호 : 7 60 (경량철골조, 시멘트블록조)																			
지역번호 : 21(개별공시지가 7,000,000원 초과 - 8,000,000원 이하)		위치지수 : 130																			
용도별 분류번호	용도번호 (50)	용도번호 (31)	용도번호 (47)	용도번호 (4)	용도번호 (48)	용도번호 (46)	용도번호 (38)	용도번호 (37)	용도번호 (39)	용도번호 (3)	용도번호 (12)	용도번호 (26)	용도번호 (29)	용도번호 (36)	용도번호 (17)	용도번호 (8)	용도번호 (22)	용도번호 (24)	용도번호 (11)	용도번호 (5)	용도번호 (40)
건축년도	30	60	65	70	74	76	80	85	90	100	110	113	115	117	123	125	127	130	135	145	330
2018	161	322	349	376	398	409	430	457	484	538	592	608	618	629	661	672	683	699	726	780	1,776
2017	154	308	334	359	380	390	411	436	462	513	565	580	591	601	632	642	652	668	693	745	1,696
2016	146	293	318	342	362	372	391	416	440	489	538	553	563	573	602	612	621	636	661	710	1,616
2015	139	279	302	325	344	353	372	395	418	465	512	526	535	544	572	581	591	605	628	675	1,536
2014	132	264	286	308	326	335	353	375	397	441	485	498	507	516	542	551	560	573	595	639	1,456
2013	125	250	271	291	308	316	333	354	375	417	458	471	479	488	513	521	529	542	563	604	1,376
2012	117	235	255	275	290	298	314	333	353	392	432	443	451	459	483	491	498	510	530	569	1,296
2011	110	221	239	258	272	280	294	313	331	368	405	416	423	431	453	460	468	479	497	534	1,216
2010	103	206	223	241	254	261	275	292	310	344	378	389	396	403	423	430	437	447	465	499	1,136
2009	96	192	208	224	236	243	256	272	288	320	352	361	368	374	393	400	406	416	432	464	1,056
2008	88	177	192	207	219	224	236	251	266	296	325	334	340	346	364	370	375	384	399	429	976
2007	81	163	176	190	201	206	217	231	244	271	298	307	312	317	334	339	345	353	366	394	896
2006	74	148	160	173	183	188	198	210	222	247	272	279	284	289	304	309	314	321	334	358	816
2005	67	134	145	156	165	169	178	189	201	223	245	252	256	261	274	279	283	290	301	323	737
2004	59	119	129	139	147	151	159	169	179	199	219	225	229	232	244	248	252	258	268	288	657
2003	52	104	113	122	129	132	139	148	157	174	192	197	201	204	215	218	222	227	236	253	577
2002	45	90	97	105	111	114	120	128	135	150	165	170	173	176	185	188	191	195	203	218	497
2001	37	75	82	88	93	96	101	107	113	126	139	142	145	147	155	158	160	164	170	183	417
2000	30	61	66	71	75	77	81	86	92	102	112	115	117	119	125	127	129	132	138	148	337
1999	23	46	50	54	57	59	62	66	70	78	85	88	89	91	95	97	99	101	105	113	257
20년 이상	16	32	34	37	39	40	43	45	48	53	59	60	61	62	66	67	68	69	72	78	177

건물신축가격기준액 : 690,000원		구조번호 : 7 60 (와이어패널조)																			
지역번호 : 21(개별공시지가 7,000,000원 초과 - 8,000,000원 이하)		위치지수 : 130																			
용도별 분류번호	용도번호 (50)	용도번호 (31)	용도번호 (47)	용도번호 (4)	용도번호 (48)	용도번호 (46)	용도번호 (38)	용도번호 (37)	용도번호 (39)	용도번호 (3)	용도번호 (12)	용도번호 (26)	용도번호 (29)	용도번호 (36)	용도번호 (17)	용도번호 (8)	용도번호 (22)	용도번호 (24)	용도번호 (11)	용도번호 (5)	용도번호 (40)
건축년도	30	60	65	70	74	76	80	85	90	100	110	113	115	117	123	125	127	130	135	145	330
2018	161	322	349	376	398	409	430	457	484	538	592	608	618	629	661	672	683	699	726	780	1,776
2017	156	313	339	365	386	396	417	443	469	522	574	589	600	610	642	652	663	678	704	756	1,722
2016	151	303	328	354	374	384	404	430	455	505	556	571	581	591	622	632	642	657	682	733	1,669
2015	146	293	318	342	362	372	391	416	440	489	538	553	563	573	602	612	621	636	661	710	1,616
2014	142	284	307	331	350	359	378	402	426	473	520	535	544	554	582	592	601	615	639	686	1,562
2013	137	274	297	320	338	347	365	388	411	457	503	516	526	535	562	571	580	594	617	663	1,509
2012	132	264	286	308	326	335	353	375	397	441	485	498	507	516	542	551	560	573	595	639	1,456
2011	127	255	276	297	314	323	340	361	382	425	467	480	488	497	522	531	539	552	573	616	1,403
2010	122	245	265	286	302	310	327	347	368	409	449	462	470	478	503	511	519	531	552	593	1,349
2009	117	235	255	275	290	298	314	333	353	392	432	443	451	459	483	491	498	510	530	569	1,296
2008	113	226	244	263	278	286	301	320	339	376	414	425	433	440	463	470	478	489	508	546	1,243
2007	108	216	234	252	266	274	288	306	324	360	396	407	414	421	443	450	457	468	486	522	1,189
2006	103	206	223	241	254	261	275	292	310	344	378	389	396	403	423	430	437	447	465	499	1,136
2005	98	196	213	229	242	249	262	279	295	328	361	370	377	384	403	410	416	426	443	476	1,083
2004	93	187	202	218	230	237	249	265	280	312	343	352	358	365	383	390	396	405	421	452	1,030
2003	88	177	192	207	219	224	236	251	266	296	325	334	340	346	364	370	375	384	399	429	976
2002	83	167	181	195	207	212	223	237	251	279	307	316	321	327	344	349	355	363	377	405	923
2001	79	158	171	184	195	200	210	224	237	263	290	298	303	308	324	329	334	342	356	382	870
2000	74	148	160	173	183	188	198	210	222	247	272	279	284	289	304	309	314	321	334	358	816
1999	69	138	150	161	171	175	185	196	208	231	254	261	266	270	284	289	293	300	312	335	763
1998	64	129	139	150	159	163	172	182	193	215	236	243	247	251	264	269	273	279	290	312	710
1997	59	119	129	139	147	151	159	169	179	199	219	225	229	232	244	248	252	258	268	288	657
1996	54	109	118	128	135	139	146	155	164	182	201	206	210	214	225	228	232	237	247	265	603
1995	50	100	108	116	123	126	133	141	150	166	183	188	191	195	205	208	211	216	225	241	550
1994	45	90	97	105	111	114	120	128	135	150	165	170	173	176	185	188	191	195	203	218	497
1993	40	80	87	94	99	102	107	114	121	134	148	152	154	157	165	168	170	174	181	195	444
1992	35	71	76	82	87	89	94	100	106	118	130	133	136	138	145	148	150	153	159	171	390
1991	30	61	66	71	75	77	81	86	92	102	112	115	117	119	125	127	129	132	138	148	337
1990	25	51	55	60	63	65	68	73	77	86	94	97	99	100	105	107	109	111	116	124	284
1989	20	41	45	48	51	53	55	59	62	69	76	79	80	81	86	87	88	90	94	101	230
30년 이상	16	32	34	37	39	40	43	45	48	53	59	60	61	62	66	67	68	69	72	78	177

건물신축가격기준액 : 690,000원		구조번호 : 8 50 (조립식패널조, FRP 패널조)																			
지역번호 : 21(개별공시지가 7,000,000원 초과 - 8,000,000원 이하)		위치지수 : 130																			
용도별 분류번호	용도번호 (50)	용도번호 (31)	용도번호 (47)	용도번호 (4)	용도번호 (48)	용도번호 (46)	용도번호 (38)	용도번호 (37)	용도번호 (39)	용도번호 (3)	용도번호 (12)	용도번호 (26)	용도번호 (29)	용도번호 (36)	용도번호 (17)	용도번호 (8)	용도번호 (22)	용도번호 (24)	용도번호 (11)	용도번호 (5)	용도번호 (40)
건축년도	30	60	65	70	74	76	80	85	90	100	110	113	115	117	123	125	127	130	135	145	330
2018	134	269	291	313	331	340	358	381	403	448	493	506	515	524	551	560	569	583	605	650	1,480
2017	128	256	278	299	316	325	342	364	385	428	471	483	492	501	526	535	543	556	578	621	1,413
2016	122	244	265	285	302	310	326	346	367	408	448	461	469	477	502	510	518	530	550	591	1,346
2015	116	232	252	271	287	294	310	329	349	387	426	438	446	453	477	484	492	504	523	562	1,280
2014	110	220	239	257	272	279	294	312	330	367	404	415	422	430	452	459	467	478	496	533	1,213
2013	104	208	225	243	257	264	278	295	312	347	382	392	399	406	427	434	441	451	469	504	1,147
2012	98	196	212	229	242	248	261	278	294	327	360	369	376	383	402	409	415	425	441	474	1,080
2011	92	184	199	215	227	233	245	261	276	307	337	347	353	359	377	384	390	399	414	445	1,013
2010	86	172	186	200	212	218	229	243	258	287	315	324	330	335	353	358	364	373	387	416	947
2009	80	160	173	186	197	202	213	226	240	266	293	301	306	312	328	333	338	346	360	386	880
2008	74	148	160	172	182	187	197	209	222	246	271	278	283	288	303	308	313	320	333	357	814
2007	67	135	147	158	167	172	181	192	203	226	249	255	260	264	278	283	287	294	305	328	747
2006	61	123	134	144	152	156	165	175	185	206	226	233	237	241	253	257	262	268	278	299	680
2005	55	111	120	130	137	141	148	158	167	186	204	210	214	217	228	232	236	241	251	269	614
2004	49	99	107	116	122	126	132	141	149	165	182	187	190	194	204	207	210	215	224	240	547
2003	43	87	94	102	107	110	116	123	131	145	160	164	167	170	179	182	185	189	196	211	481
2002	37	75	81	87	92	95	100	106	113	125	138	141	144	146	154	156	159	163	169	182	414
2001	31	63	68	73	77	80	84	89	94	105	115	119	121	123	129	131	133	137	142	152	347
2000	25	51	55	59	63	64	68	72	76	85	93	96	97	99	104	106	108	110	115	123	281
1999	19	39	42	45	48	49	52	55	58	65	71	73	74	76	79	81	82	84	87	94	214
20년 이상	13	26	29	31	33	34	35	38	40	44	49	50	51	52	55	56	56	58	60	65	148

(단위 : 천 원)

건물신축가격기준액 : 690,000원

구조번호 : 9 40 (석회 및 흙벽돌조, 돌담 및 토담조)

지역번호 : 21(개별공시지가 7,000,000원 초과 - 8,000,000원 이하)

위치지수 : 130

용도별 분류번호	용도번호 (50)	용도번호 (31)	용도번호 (47)	용도번호 (4)	용도번호 (48)	용도번호 (46)	용도번호 (38)	용도번호 (37)	용도번호 (39)	용도번호 (3)	용도번호 (12)	용도번호 (26)	용도번호 (29)	용도번호 (36)	용도번호 (17)	용도번호 (8)	용도번호 (22)	용도번호 (24)	용도번호 (11)	용도번호 (5)	용도번호 (40)
건축년도	30	60	65	70	74	76	80	85	90	100	110	113	115	117	123	125	127	130	135	145	330
2018	107	215	233	251	265	272	287	304	322	358	394	405	412	419	441	448	455	466	484	520	1,184
2017	97	195	212	228	241	248	261	277	293	326	359	368	375	382	401	408	414	424	440	473	1,077
2016	88	176	191	205	217	223	235	250	264	294	323	332	338	344	361	367	373	382	397	426	970
2015	78	157	170	183	193	199	209	222	235	261	288	295	301	306	322	327	332	340	353	379	864
2014	68	137	149	160	169	174	183	195	206	229	252	259	264	268	282	287	291	298	310	332	757
2013	59	118	128	138	146	149	157	167	177	197	217	222	226	230	242	246	250	256	266	286	651
2012	49	99	107	115	122	125	132	140	148	165	181	186	189	193	203	206	209	214	222	239	544
2011	39	79	86	92	98	100	106	112	119	132	146	150	152	155	163	165	168	172	179	192	438
2010	30	60	65	70	74	76	80	85	90	100	110	113	115	117	123	125	127	130	135	145	331
2009	20	40	44	47	50	51	54	57	61	68	74	77	78	79	83	85	86	88	92	98	224
10년 이상	10	21	23	25	26	27	28	30	32	35	39	40	41	41	44	44	45	46	48	52	118

(단위 : 천 원)

건물신축가격기준액 : 690,000원		구조번호 : 10 30 (컨테이너건물)																			
지역번호 : 21(개별공시지가 7,000,000원 초과 - 8,000,000원 이하)										위치지수 : 130											
용도별 분류번호	용도번호 (50)	용도번호 (31)	용도번호 (47)	용도번호 (4)	용도번호 (48)	용도번호 (46)	용도번호 (38)	용도번호 (37)	용도번호 (39)	용도번호 (3)	용도번호 (12)	용도번호 (26)	용도번호 (29)	용도번호 (36)	용도번호 (17)	용도번호 (8)	용도번호 (22)	용도번호 (24)	용도번호 (11)	용도번호 (5)	용도번호 (40)
건축년도	30	60	65	70	74	76	80	85	90	100	110	113	115	117	123	125	127	130	135	145	330
2018	80	161	174	188	199	204	215	228	242	269	296	304	309	314	330	336	341	349	363	390	888
2017	73	146	159	171	181	186	195	208	220	244	269	276	281	286	301	306	310	318	330	355	808
2016	66	132	143	154	163	167	176	187	198	220	242	249	253	258	271	275	280	286	297	319	728
2015	58	117	127	137	145	149	157	166	176	196	216	221	225	229	241	245	249	255	265	284	648
2014	51	103	111	120	127	130	137	146	155	172	189	194	198	201	211	215	218	223	232	249	568
2013	44	88	96	103	109	112	118	125	133	148	162	167	170	173	182	185	187	192	199	214	488
2012	37	74	80	86	91	94	99	105	111	123	136	139	142	144	152	154	157	160	167	179	408
2011	29	59	64	69	73	75	79	84	89	99	109	112	114	116	122	124	126	129	134	144	328
2010	22	45	48	52	55	57	60	64	67	75	82	85	86	88	92	94	95	97	101	109	248
2009	15	30	33	35	37	38	40	43	46	51	56	57	58	59	62	63	64	66	69	74	168
10년 이상	8	16	17	18	19	20	21	22	24	26	29	30	30	31	33	33	34	34	36	39	88

건물신축가격기준액 : 690,000원		구조번호 : 11 25 (철파이프조)																			
지역번호 : 21(개별공시지가 7,000,000원 초과 - 8,000,000원 이하)		위치지수 : 130																			
용도별 분류번호	용도번호 (50)	용도번호 (31)	용도번호 (47)	용도번호 (4)	용도번호 (48)	용도번호 (46)	용도번호 (38)	용도번호 (37)	용도번호 (39)	용도번호 (3)	용도번호 (12)	용도번호 (26)	용도번호 (29)	용도번호 (36)	용도번호 (17)	용도번호 (8)	용도번호 (22)	용도번호 (24)	용도번호 (11)	용도번호 (5)	용도번호 (40)
건축년도	30	60	65	70	74	76	80	85	90	100	110	113	115	117	123	125	127	130	135	145	330
2018	67	134	145	156	165	170	179	190	201	224	246	253	257	262	275	280	284	291	302	325	740
2017	61	122	132	142	151	155	163	173	183	204	224	230	234	238	251	255	259	265	275	295	673
2016	55	110	119	128	136	139	147	156	165	183	202	207	211	215	226	229	233	239	248	266	606
2015	49	98	106	114	121	124	130	139	147	163	180	184	188	191	201	204	207	212	220	237	540
2014	43	86	93	100	106	109	114	121	129	143	157	162	165	167	176	179	182	186	193	208	473
2013	37	74	80	86	91	93	98	104	111	123	135	139	141	144	151	154	156	160	166	178	407
2012	30	61	67	72	76	78	82	87	92	103	113	116	118	120	126	128	131	134	139	149	340
2011	24	49	53	58	61	63	66	70	74	82	91	93	95	97	102	103	105	107	112	120	273
2010	18	37	40	43	46	47	50	53	56	62	69	70	72	73	77	78	79	81	84	91	207
2009	12	25	27	29	31	32	34	36	38	42	46	48	48	49	52	53	54	55	57	61	140
10년 이상	6	13	14	15	16	17	17	19	20	22	24	25	25	26	27	28	28	29	30	32	74

건물신축가격기준액 : 690,000원		구조번호 : 1 140 (통나무조)																			
지역번호 : 22(개별공시지가 8,000,000원 초과 - 9,000,000원 이하)		위치지수 : 133																			
용도별 분류번호	용도번호 (50)	용도번호 (31)	용도번호 (47)	용도번호 (4)	용도번호 (48)	용도번호 (46)	용도번호 (38)	용도번호 (37)	용도번호 (39)	용도번호 (3)	용도번호 (12)	용도번호 (26)	용도번호 (29)	용도번호 (36)	용도번호 (17)	용도번호 (8)	용도번호 (22)	용도번호 (24)	용도번호 (11)	용도번호 (5)	용도번호 (40)
건축년도	30	60	65	70	74	76	80	85	90	100	110	113	115	117	123	125	127	130	135	145	330
2018	385	770	835	899	950	976	1,027	1,092	1,156	1,284	1,413	1,451	1,477	1,503	1,580	1,605	1,631	1,670	1,734	1,862	4,239
2017	379	758	821	884	935	960	1,011	1,074	1,137	1,264	1,390	1,428	1,453	1,479	1,554	1,580	1,605	1,643	1,706	1,833	4,171
2016	373	746	808	870	920	945	994	1,057	1,119	1,243	1,368	1,405	1,430	1,455	1,529	1,554	1,579	1,616	1,678	1,803	4,104
2015	366	733	795	856	905	929	978	1,039	1,100	1,223	1,345	1,382	1,406	1,431	1,504	1,528	1,553	1,590	1,651	1,773	4,036
2014	360	721	781	841	889	913	962	1,022	1,082	1,202	1,322	1,358	1,382	1,406	1,479	1,503	1,527	1,563	1,623	1,743	3,968
2013	354	709	768	827	874	898	945	1,004	1,063	1,181	1,300	1,335	1,359	1,382	1,453	1,477	1,501	1,536	1,595	1,713	3,900
2012	348	696	754	813	859	882	929	987	1,045	1,161	1,277	1,312	1,335	1,358	1,428	1,451	1,475	1,509	1,567	1,684	3,832
2011	342	684	741	798	844	867	912	969	1,026	1,140	1,254	1,289	1,312	1,334	1,403	1,426	1,448	1,483	1,540	1,654	3,764
2010	336	672	728	784	829	851	896	952	1,008	1,120	1,232	1,265	1,288	1,310	1,378	1,400	1,422	1,456	1,512	1,624	3,697
2009	329	659	714	769	813	835	879	934	989	1,099	1,209	1,242	1,264	1,286	1,352	1,374	1,396	1,429	1,484	1,594	3,629
2008	323	647	701	755	798	820	863	917	971	1,079	1,187	1,219	1,241	1,262	1,327	1,349	1,370	1,402	1,456	1,564	3,561
2007	317	635	688	741	783	804	846	899	952	1,058	1,164	1,196	1,217	1,238	1,302	1,323	1,344	1,376	1,429	1,535	3,493
2006	311	622	674	726	768	788	830	882	934	1,038	1,141	1,173	1,193	1,214	1,276	1,297	1,318	1,349	1,401	1,505	3,425
2005	305	610	661	712	752	773	814	864	915	1,017	1,119	1,149	1,170	1,190	1,251	1,271	1,292	1,322	1,373	1,475	3,357
2004	299	598	648	697	737	757	797	847	897	996	1,096	1,126	1,146	1,166	1,226	1,246	1,266	1,296	1,345	1,445	3,290
2003	292	585	634	683	722	742	781	829	878	976	1,074	1,103	1,122	1,142	1,201	1,220	1,240	1,269	1,318	1,415	3,222
2002	286	573	621	669	707	726	764	812	860	955	1,051	1,080	1,099	1,118	1,175	1,194	1,213	1,242	1,290	1,386	3,154
2001	280	561	607	654	692	710	748	795	841	935	1,028	1,056	1,075	1,094	1,150	1,169	1,187	1,215	1,262	1,356	3,086
2000	274	548	594	640	676	695	731	777	823	914	1,006	1,033	1,051	1,070	1,125	1,143	1,161	1,189	1,234	1,326	3,018
1999	268	536	581	625	661	679	715	760	804	894	983	1,010	1,028	1,046	1,099	1,117	1,135	1,162	1,207	1,296	2,950
1998	262	524	567	611	646	663	698	742	786	873	961	987	1,004	1,022	1,074	1,092	1,109	1,135	1,179	1,266	2,883
1997	255	511	554	597	631	648	682	725	767	853	938	963	981	998	1,049	1,066	1,083	1,109	1,151	1,236	2,815
1996	249	499	541	582	616	632	666	707	749	832	915	940	957	974	1,024	1,040	1,057	1,082	1,123	1,207	2,747
1995	243	487	527	568	600	617	649	690	730	811	893	917	933	950	998	1,014	1,031	1,055	1,096	1,177	2,679
1994	237	474	514	553	585	601	633	672	712	791	870	894	910	925	973	989	1,005	1,028	1,068	1,147	2,611
1993	231	462	501	539	570	585	616	655	693	770	847	871	886	901	948	963	979	1,002	1,040	1,117	2,543
1992	225	450	487	525	555	570	600	637	675	750	825	847	862	877	922	937	952	975	1,012	1,087	2,476
1991	218	437	474	510	540	554	583	620	656	729	802	824	839	853	897	912	926	948	985	1,058	2,408
1990	212	425	460	496	524	538	567	602	638	709	780	801	815	829	872	886	900	921	957	1,028	2,340
1989	206	413	447	482	509	523	550	585	619	688	757	778	791	805	847	860	874	895	929	998	2,272
1988	200	400	434	467	494	507	534	567	601	668	734	754	768	781	821	835	848	868	901	968	2,204

용도별 분류번호	용도번호 (50)	용도번호 (31)	용도번호 (47)	용도번호 (4)	용도번호 (48)	용도번호 (46)	용도번호 (38)	용도번호 (37)	용도번호 (39)	용도번호 (3)	용도번호 (12)	용도번호 (26)	용도번호 (29)	용도번호 (36)	용도번호 (17)	용도번호 (8)	용도번호 (22)	용도번호 (24)	용도번호 (11)	용도번호 (5)	용도번호 (40)
건축년도	30	60	65	70	74	76	80	85	90	100	110	113	115	117	123	125	127	130	135	145	330
1987	194	388	420	453	479	492	518	550	582	647	712	731	744	757	796	809	822	841	874	938	2,136
1986	188	376	407	438	463	476	501	532	564	626	689	708	721	733	771	783	796	815	846	909	2,069
1985	181	363	394	424	448	460	485	515	545	606	667	685	697	709	745	758	770	788	818	879	2,001
1984	175	351	380	410	433	445	468	497	527	585	644	662	673	685	720	732	744	761	790	849	1,933
1983	169	339	367	395	418	429	452	480	508	565	621	638	650	661	695	706	717	734	763	819	1,865
1982	163	326	354	381	403	414	435	463	490	544	599	615	626	637	670	680	691	708	735	789	1,797
1981	157	314	340	366	387	398	419	445	471	524	576	592	602	613	644	655	665	681	707	760	1,729
1980	151	302	327	352	372	382	402	428	453	503	553	569	579	589	619	629	639	654	679	730	1,661
1979	144	289	314	338	357	367	386	410	434	483	531	545	555	565	594	603	613	628	652	700	1,594
1978	138	277	300	323	342	351	370	393	416	462	508	522	531	541	568	578	587	601	624	670	1,526
1977	132	265	287	309	327	335	353	375	397	441	486	499	508	517	543	552	561	574	596	640	1,458
1976	126	252	273	294	311	320	337	358	379	421	463	476	484	493	518	526	535	547	568	611	1,390
1975	120	240	260	280	296	304	320	340	360	400	440	452	460	468	493	501	509	521	541	581	1,322
1974	114	228	247	266	281	289	304	323	342	380	418	429	437	444	467	475	482	494	513	551	1,254
1973	107	215	233	251	266	273	287	305	323	359	395	406	413	420	442	449	456	467	485	521	1,187
1972	101	203	220	237	250	257	271	288	305	339	373	383	390	396	417	423	430	440	457	491	1,119
1971	95	191	207	223	235	242	254	270	286	318	350	360	366	372	391	398	404	414	430	462	1,051
1970	89	178	193	208	220	226	238	253	268	298	327	336	342	348	366	372	378	387	402	432	983
1969	83	166	180	194	205	210	222	235	249	277	305	313	319	324	341	346	352	360	374	402	915
50년 이상	77	154	167	179	190	195	205	218	231	256	282	290	295	300	316	321	326	334	346	372	847

건물신축가격기준액 : 690,000원		구조번호 : 2 125 (목구조)																			
지역번호 : 22(개별공시지가 8,000,000원 초과 - 9,000,000원 이하)		위치지수 : 133																			
용도별 분류번호	용도번호 (50)	용도번호 (31)	용도번호 (47)	용도번호 (4)	용도번호 (48)	용도번호 (46)	용도번호 (38)	용도번호 (37)	용도번호 (39)	용도번호 (3)	용도번호 (12)	용도번호 (26)	용도번호 (29)	용도번호 (36)	용도번호 (17)	용도번호 (8)	용도번호 (22)	용도번호 (24)	용도번호 (11)	용도번호 (5)	용도번호 (40)
건축년도	30	60	65	70	74	76	80	85	90	100	110	113	115	117	123	125	127	130	135	145	330
2018	344	688	745	802	848	871	917	975	1,032	1,147	1,261	1,296	1,319	1,342	1,410	1,433	1,456	1,491	1,548	1,663	3,785
2017	337	674	730	786	831	854	899	955	1,011	1,124	1,236	1,270	1,292	1,315	1,382	1,405	1,427	1,461	1,517	1,630	3,709
2016	330	660	715	770	814	836	880	936	991	1,101	1,211	1,244	1,266	1,288	1,354	1,376	1,398	1,431	1,486	1,596	3,634
2015	323	646	700	754	797	819	862	916	970	1,078	1,186	1,218	1,240	1,261	1,326	1,347	1,369	1,401	1,455	1,563	3,558
2014	316	633	685	738	780	802	844	897	949	1,055	1,160	1,192	1,213	1,234	1,298	1,319	1,340	1,371	1,424	1,530	3,482
2013	309	619	671	722	763	784	825	877	929	1,032	1,135	1,166	1,187	1,207	1,269	1,290	1,311	1,342	1,393	1,496	3,406
2012	302	605	656	706	747	767	807	858	908	1,009	1,110	1,140	1,160	1,181	1,241	1,261	1,282	1,312	1,362	1,463	3,331
2011	295	591	641	690	730	749	789	838	887	986	1,085	1,114	1,134	1,154	1,213	1,233	1,252	1,282	1,331	1,430	3,255
2010	289	578	626	674	713	732	770	819	867	963	1,059	1,088	1,108	1,127	1,185	1,204	1,223	1,252	1,300	1,397	3,179
2009	282	564	611	658	696	714	752	799	846	940	1,034	1,062	1,081	1,100	1,156	1,175	1,194	1,222	1,269	1,363	3,104
2008	275	550	596	642	679	697	734	780	825	917	1,009	1,037	1,055	1,073	1,128	1,147	1,165	1,193	1,238	1,330	3,028
2007	268	536	581	626	662	680	715	760	805	894	984	1,011	1,028	1,046	1,100	1,118	1,136	1,163	1,207	1,297	2,952
2006	261	523	566	610	645	662	697	741	784	871	958	985	1,002	1,020	1,072	1,089	1,107	1,133	1,176	1,264	2,876
2005	254	509	551	594	628	645	679	721	763	848	933	959	976	993	1,044	1,061	1,078	1,103	1,145	1,230	2,801
2004	247	495	536	578	611	627	660	702	743	825	908	933	949	966	1,015	1,032	1,048	1,073	1,115	1,197	2,725
2003	240	481	521	562	594	610	642	682	722	802	883	907	923	939	987	1,003	1,019	1,043	1,084	1,164	2,649
2002	234	468	507	546	577	592	624	663	702	780	858	881	897	912	959	975	990	1,014	1,053	1,131	2,574
2001	227	454	492	529	560	575	605	643	681	757	832	855	870	885	931	946	961	984	1,022	1,097	2,498
2000	220	440	477	513	543	557	587	624	660	734	807	829	844	858	903	917	932	954	991	1,064	2,422
1999	213	426	462	497	526	540	568	604	640	711	782	803	817	832	874	889	903	924	960	1,031	2,347
1998	206	412	447	481	509	523	550	585	619	688	757	777	791	805	846	860	874	894	929	997	2,271
1997	199	399	432	465	492	505	532	565	598	665	731	751	765	778	818	831	844	864	898	964	2,195
1996	192	385	417	449	475	488	513	546	578	642	706	725	738	751	790	802	815	835	867	931	2,119
1995	185	371	402	433	458	470	495	526	557	619	681	699	712	724	761	774	786	805	836	898	2,044
1994	178	357	387	417	441	453	477	507	536	596	656	674	685	697	733	745	757	775	805	864	1,968
1993	172	344	372	401	424	435	458	487	516	573	630	648	659	671	705	716	728	745	774	831	1,892
1992	165	330	357	385	407	418	440	468	495	550	605	622	633	644	677	688	699	715	743	798	1,817
1991	158	316	342	369	390	401	422	448	474	527	580	596	606	617	649	659	670	685	712	765	1,741
1990	151	302	328	353	373	383	403	429	454	504	555	570	580	590	620	630	641	656	681	731	1,665
1989	144	289	313	337	356	366	385	409	433	481	529	544	554	563	592	602	611	626	650	698	1,589
1988	137	275	298	321	339	348	367	390	412	458	504	518	527	536	564	573	582	596	619	665	1,514

용도별 분류번호	용도번호 (50)	용도번호 (31)	용도번호 (47)	용도번호 (4)	용도번호 (48)	용도번호 (46)	용도번호 (38)	용도번호 (37)	용도번호 (39)	용도번호 (3)	용도번호 (12)	용도번호 (26)	용도번호 (29)	용도번호 (36)	용도번호 (17)	용도번호 (8)	용도번호 (22)	용도번호 (24)	용도번호 (11)	용도번호 (5)	용도번호 (40)
건축년도	30	60	65	70	74	76	80	85	90	100	110	113	115	117	123	125	127	130	135	145	330
1987	130	261	283	305	322	331	348	370	392	435	479	492	501	510	536	544	553	566	588	632	1,438
1986	123	247	268	289	305	313	330	351	371	412	454	466	474	483	507	516	524	536	557	598	1,362
1985	117	234	253	273	288	296	312	331	351	390	429	440	448	456	479	487	495	507	526	565	1,287
1984	110	220	238	256	271	278	293	312	330	367	403	414	422	429	451	458	466	477	495	532	1,211
1983	103	206	223	240	254	261	275	292	309	344	378	388	395	402	423	430	437	447	464	498	1,135
1982	96	192	208	224	237	244	256	273	289	321	353	362	369	375	395	401	407	417	433	465	1,059
1981	89	178	193	208	220	226	238	253	268	298	328	337	342	348	366	372	378	387	402	432	984
1980	82	165	178	192	203	209	220	234	247	275	302	311	316	322	338	344	349	357	371	399	908
1979	75	151	164	176	186	191	201	214	227	252	277	285	290	295	310	315	320	328	340	365	832
40년 이상	68	137	149	160	169	174	183	195	206	229	252	259	263	268	282	286	291	298	309	332	757

건물신축가격기준액 : 690,000원		구조번호 : 3 120 (철골(철골철근)콘크리트조)																			
지역번호 : 22(개별공시지가 8,000,000원 초과 - 9,000,000원 이하)		위치지수 : 133																			
용도별 분류번호	용도번호 (50)	용도번호 (31)	용도번호 (47)	용도번호 (4)	용도번호 (48)	용도번호 (46)	용도번호 (38)	용도번호 (37)	용도번호 (39)	용도번호 (3)	용도번호 (12)	용도번호 (26)	용도번호 (29)	용도번호 (36)	용도번호 (17)	용도번호 (8)	용도번호 (22)	용도번호 (24)	용도번호 (11)	용도번호 (5)	용도번호 (40)
건축년도	30	60	65	70	74	76	80	85	90	100	110	113	115	117	123	125	127	130	135	145	330
2018	330	660	715	770	814	836	880	936	991	1,101	1,211	1,244	1,266	1,288	1,354	1,376	1,398	1,431	1,486	1,596	3,634
2017	325	650	704	758	801	823	866	921	975	1,083	1,191	1,224	1,246	1,267	1,332	1,354	1,376	1,408	1,462	1,571	3,575
2016	319	639	692	746	788	810	852	906	959	1,066	1,172	1,204	1,225	1,247	1,311	1,332	1,353	1,385	1,439	1,545	3,517
2015	314	629	681	733	775	796	838	891	943	1,048	1,153	1,184	1,205	1,226	1,289	1,310	1,331	1,362	1,415	1,520	3,459
2014	309	618	669	721	762	783	824	876	927	1,030	1,133	1,164	1,185	1,205	1,267	1,288	1,309	1,339	1,391	1,494	3,401
2013	303	607	658	709	749	769	810	861	911	1,013	1,114	1,144	1,165	1,185	1,246	1,266	1,286	1,317	1,367	1,469	3,343
2012	298	597	647	696	736	756	796	846	895	995	1,095	1,124	1,144	1,164	1,224	1,244	1,264	1,294	1,343	1,443	3,285
2011	293	586	635	684	723	743	782	831	880	977	1,075	1,105	1,124	1,144	1,202	1,222	1,241	1,271	1,320	1,417	3,227
2010	288	576	624	672	710	729	768	816	864	960	1,056	1,085	1,104	1,123	1,181	1,200	1,219	1,248	1,296	1,392	3,168
2009	282	565	612	659	697	716	754	801	848	942	1,036	1,065	1,084	1,102	1,159	1,178	1,197	1,225	1,272	1,366	3,110
2008	277	555	601	647	684	703	740	786	832	925	1,017	1,045	1,063	1,082	1,137	1,156	1,174	1,202	1,248	1,341	3,052
2007	272	544	589	635	671	689	725	771	816	907	998	1,025	1,043	1,061	1,116	1,134	1,152	1,179	1,225	1,315	2,994
2006	266	533	578	622	658	676	711	756	800	889	978	1,005	1,023	1,041	1,094	1,112	1,130	1,156	1,201	1,290	2,936
2005	261	523	566	610	645	662	697	741	784	872	959	985	1,003	1,020	1,072	1,090	1,107	1,133	1,177	1,264	2,878
2004	256	512	555	598	632	649	683	726	769	854	940	965	982	999	1,051	1,068	1,085	1,110	1,153	1,239	2,820
2003	251	502	544	585	619	636	669	711	753	836	920	945	962	979	1,029	1,046	1,062	1,088	1,129	1,213	2,761
2002	245	491	532	573	606	622	655	696	737	819	901	925	942	958	1,007	1,024	1,040	1,065	1,106	1,188	2,703
2001	240	481	521	561	593	609	641	681	721	801	881	905	921	937	986	1,002	1,018	1,042	1,082	1,162	2,645
2000	235	470	509	548	580	595	627	666	705	784	862	886	901	917	964	980	995	1,019	1,058	1,136	2,587
1999	229	459	498	536	567	582	613	651	689	766	843	866	881	896	942	958	973	996	1,034	1,111	2,529
1998	224	449	486	524	554	569	599	636	673	748	823	846	861	876	921	936	951	973	1,010	1,085	2,471
1997	219	438	475	511	541	555	584	621	658	731	804	826	840	855	899	914	928	950	987	1,060	2,413
1996	214	428	463	499	528	542	570	606	642	713	784	806	820	834	877	892	906	927	963	1,034	2,354
1995	208	417	452	487	515	528	556	591	626	695	765	786	800	814	856	869	883	904	939	1,009	2,296
1994	203	407	440	474	501	515	542	576	610	678	746	766	780	793	834	847	861	881	915	983	2,238
1993	198	396	429	462	488	502	528	561	594	660	726	746	759	773	812	825	839	858	892	958	2,180
1992	192	385	418	450	475	488	514	546	578	643	707	726	739	752	791	803	816	836	868	932	2,122
1991	187	375	406	437	462	475	500	531	562	625	688	706	719	731	769	781	794	813	844	906	2,064
1990	182	364	395	425	449	461	486	516	547	607	668	686	699	711	747	759	772	790	820	881	2,006
1989	177	354	383	413	436	448	472	501	531	590	649	666	678	690	726	737	749	767	796	855	1,947
1988	171	343	372	400	423	435	458	486	515	572	629	647	658	669	704	715	727	744	773	830	1,889

용도별 분류번호	용도번호 (50)	용도번호 (31)	용도번호 (47)	용도번호 (4)	용도번호 (48)	용도번호 (46)	용도번호 (38)	용도번호 (37)	용도번호 (39)	용도번호 (3)	용도번호 (12)	용도번호 (26)	용도번호 (29)	용도번호 (36)	용도번호 (17)	용도번호 (8)	용도번호 (22)	용도번호 (24)	용도번호 (11)	용도번호 (5)	용도번호 (40)
건축년도	30	60	65	70	74	76	80	85	90	100	110	113	115	117	123	125	127	130	135	145	330
1987	166	333	360	388	410	421	444	471	499	555	610	627	638	649	682	693	704	721	749	804	1,831
1986	161	322	349	376	397	408	429	456	483	537	591	607	618	628	661	671	682	698	725	779	1,773
1985	155	311	337	363	384	395	415	441	467	519	571	587	597	608	639	649	660	675	701	753	1,715
1984	150	301	326	351	371	381	401	426	451	502	552	567	577	587	617	627	637	652	677	728	1,657
1983	145	290	314	339	358	368	387	411	436	484	533	547	557	566	595	605	615	629	654	702	1,599
1982	140	280	303	326	345	354	373	396	420	466	513	527	536	546	574	583	592	607	630	677	1,540
1981	134	269	292	314	332	341	359	381	404	449	494	507	516	525	552	561	570	584	606	651	1,482
1980	129	259	280	302	319	328	345	366	388	431	474	487	496	505	530	539	548	561	582	625	1,424
1979	124	248	269	289	306	314	331	351	372	414	455	467	476	484	509	517	525	538	558	600	1,366
1978	118	237	257	277	293	301	317	336	356	396	436	447	455	463	487	495	503	515	535	574	1,308
1977	113	227	246	265	280	287	303	322	340	378	416	428	435	443	465	473	481	492	511	549	1,250
1976	108	216	234	252	267	274	288	307	325	361	397	408	415	422	444	451	458	469	487	523	1,191
1975	103	206	223	240	254	261	274	292	309	343	377	388	395	401	422	429	436	446	463	498	1,133
1974	97	195	211	228	241	247	260	277	293	325	358	368	374	381	400	407	413	423	440	472	1,075
1973	92	185	200	215	228	234	246	262	277	308	339	348	354	360	379	385	391	400	416	447	1,017
1972	87	174	188	203	215	220	232	247	261	290	319	328	334	340	357	363	369	377	392	421	959
1971	81	163	177	191	202	207	218	232	245	273	300	308	314	319	335	341	346	355	368	396	901
1970	76	153	166	178	189	194	204	217	229	255	281	288	293	298	314	319	324	332	344	370	843
1969	71	142	154	166	176	180	190	202	214	237	261	268	273	278	292	297	302	309	321	344	784
50년 이상	66	132	143	154	162	167	176	187	198	220	242	248	253	257	270	275	279	286	297	319	726

건물신축가격기준액 : 690,000원		구조번호 : 4 100 (철근콘크리트조, 리멘조, 석조, 프리캐스트 콘크리트조)																			
지역번호 : 22(개별공시지가 8,000,000원 초과 - 9,000,000원 이하)		위치지수 : 133																			
용도별 분류번호	용도번호 (50)	용도번호 (31)	용도번호 (47)	용도번호 (4)	용도번호 (48)	용도번호 (46)	용도번호 (38)	용도번호 (37)	용도번호 (39)	용도번호 (3)	용도번호 (12)	용도번호 (26)	용도번호 (29)	용도번호 (36)	용도번호 (17)	용도번호 (8)	용도번호 (22)	용도번호 (24)	용도번호 (11)	용도번호 (5)	용도번호 (40)
건축년도	30	60	65	70	74	76	80	85	90	100	110	113	115	117	123	125	127	130	135	145	330
2018	275	550	596	642	679	697	734	780	825	917	1,009	1,037	1,055	1,073	1,128	1,147	1,165	1,193	1,238	1,330	3,028
2017	269	539	584	629	665	683	719	764	809	899	989	1,016	1,034	1,052	1,106	1,124	1,142	1,169	1,214	1,304	2,967
2016	264	528	572	616	651	669	704	748	792	880	969	995	1,013	1,030	1,083	1,101	1,118	1,145	1,189	1,277	2,907
2015	258	517	560	603	638	655	690	733	776	862	948	974	992	1,009	1,061	1,078	1,095	1,121	1,164	1,250	2,846
2014	253	506	548	590	624	641	675	717	759	844	928	954	970	987	1,038	1,055	1,072	1,097	1,139	1,224	2,786
2013	247	495	536	578	611	627	660	702	743	825	908	933	949	966	1,015	1,032	1,048	1,073	1,115	1,197	2,725
2012	242	484	524	565	597	613	646	686	726	807	888	912	928	944	993	1,009	1,025	1,049	1,090	1,170	2,665
2011	236	473	512	552	584	599	631	670	710	789	868	891	907	923	970	986	1,002	1,025	1,065	1,144	2,604
2010	231	462	501	539	570	585	616	655	693	770	847	871	886	901	948	963	979	1,002	1,040	1,117	2,543
2009	225	451	489	526	556	571	602	639	677	752	827	850	865	880	925	940	955	978	1,015	1,091	2,483
2008	220	440	477	513	543	557	587	624	660	734	807	829	844	858	903	917	932	954	991	1,064	2,422
2007	214	429	465	501	529	544	572	608	644	715	787	808	823	837	880	894	909	930	966	1,037	2,362
2006	209	418	453	488	516	530	557	592	627	697	767	788	802	816	857	871	885	906	941	1,011	2,301
2005	203	407	441	475	502	516	543	577	611	679	747	767	780	794	835	848	862	882	916	984	2,241
2004	198	396	429	462	488	502	528	561	594	660	726	746	759	773	812	825	839	858	892	958	2,180
2003	192	385	417	449	475	488	513	546	578	642	706	725	738	751	790	802	815	835	867	931	2,119
2002	187	374	405	436	461	474	499	530	561	624	686	705	717	730	767	780	792	811	842	904	2,059
2001	181	363	393	423	448	460	484	514	545	605	666	684	696	708	744	757	769	787	817	878	1,998
2000	176	352	381	411	434	446	469	499	528	587	646	663	675	687	722	734	745	763	792	851	1,938
1999	170	341	369	398	421	432	455	483	512	568	625	642	654	665	699	711	722	739	768	825	1,877
1998	165	330	357	385	407	418	440	468	495	550	605	622	633	644	677	688	699	715	743	798	1,817
1997	159	319	345	372	393	404	425	452	479	532	585	601	612	622	654	665	675	691	718	771	1,756
1996	154	308	334	359	380	390	411	436	462	513	565	580	590	601	632	642	652	668	693	745	1,695
1995	148	297	322	346	366	376	396	421	446	495	545	559	569	579	609	619	629	644	669	718	1,635
1994	143	286	310	334	353	362	381	405	429	477	524	539	548	558	586	596	606	620	644	691	1,574
1993	137	275	298	321	339	348	367	390	412	458	504	518	527	536	564	573	582	596	619	665	1,514
1992	132	264	286	308	325	334	352	374	396	440	484	497	506	515	541	550	559	572	594	638	1,453
1991	126	253	274	295	312	320	337	358	379	422	464	477	485	493	519	527	536	548	569	612	1,393
1990	121	242	262	282	298	306	323	343	363	403	444	456	464	472	496	504	512	524	545	585	1,332
1989	115	231	250	269	285	292	308	327	346	385	423	435	443	450	474	481	489	501	520	558	1,271
1988	110	220	238	256	271	278	293	312	330	367	403	414	422	429	451	458	466	477	495	532	1,211

용도별 분류번호	용도번호 (50)	용도번호 (31)	용도번호 (47)	용도번호 (4)	용도번호 (48)	용도번호 (46)	용도번호 (38)	용도번호 (37)	용도번호 (39)	용도번호 (3)	용도번호 (12)	용도번호 (26)	용도번호 (29)	용도번호 (36)	용도번호 (17)	용도번호 (8)	용도번호 (22)	용도번호 (24)	용도번호 (11)	용도번호 (5)	용도번호 (40)
건축년도	30	60	65	70	74	76	80	85	90	100	110	113	115	117	123	125	127	130	135	145	330
1987	104	209	226	244	258	265	278	296	313	348	383	394	401	408	428	435	442	453	470	505	1,150
1986	99	198	214	231	244	251	264	280	297	330	363	373	379	386	406	412	419	429	446	479	1,090
1985	93	187	202	218	230	237	249	265	280	312	343	352	358	365	383	390	396	405	421	452	1,029
1984	88	176	190	205	217	223	234	249	264	293	323	331	337	343	361	367	372	381	396	425	969
1983	82	165	178	192	203	209	220	234	247	275	302	311	316	322	338	344	349	357	371	399	908
1982	77	154	167	179	190	195	205	218	231	256	282	290	295	300	316	321	326	334	346	372	847
1981	71	143	155	167	176	181	190	202	214	238	262	269	274	279	293	298	303	310	322	345	787
1980	66	132	143	154	162	167	176	187	198	220	242	248	253	257	270	275	279	286	297	319	726
1979	60	121	131	141	149	153	161	171	181	201	222	228	232	236	248	252	256	262	272	292	666
40년 이상	55	110	119	128	135	139	146	156	165	183	201	207	211	214	225	229	233	238	247	266	605

건물신축가격기준액 : 690,000원		구조번호 : 4 100 (스틸하우스조, 철골조, 연와조)																			
지역번호 : 22(개별공시지가 8,000,000원 초과 - 9,000,000원 이하)		위치지수 : 133																			
용도별 분류번호	용도번호 (50)	용도번호 (31)	용도번호 (47)	용도번호 (4)	용도번호 (48)	용도번호 (46)	용도번호 (38)	용도번호 (37)	용도번호 (39)	용도번호 (3)	용도번호 (12)	용도번호 (26)	용도번호 (29)	용도번호 (36)	용도번호 (17)	용도번호 (8)	용도번호 (22)	용도번호 (24)	용도번호 (11)	용도번호 (5)	용도번호 (40)
건축년도	30	60	65	70	74	76	80	85	90	100	110	113	115	117	123	125	127	130	135	145	330
2018	275	550	596	642	679	697	734	780	825	917	1,009	1,037	1,055	1,073	1,128	1,147	1,165	1,193	1,238	1,330	3,028
2017	267	534	578	623	658	676	712	756	801	890	979	1,005	1,023	1,041	1,094	1,112	1,130	1,157	1,201	1,290	2,937
2016	258	517	560	603	638	655	690	733	776	862	948	974	992	1,009	1,061	1,078	1,095	1,121	1,164	1,250	2,846
2015	250	501	542	584	617	634	668	709	751	835	918	943	960	977	1,027	1,043	1,060	1,085	1,127	1,210	2,755
2014	242	484	524	565	597	613	646	686	726	807	888	912	928	944	993	1,009	1,025	1,049	1,090	1,170	2,665
2013	234	468	507	546	577	592	624	663	702	780	858	881	897	912	959	975	990	1,014	1,053	1,131	2,574
2012	225	451	489	526	556	571	602	639	677	752	827	850	865	880	925	940	955	978	1,015	1,091	2,483
2011	217	434	471	507	536	550	579	616	652	724	797	819	833	848	891	906	920	942	978	1,051	2,392
2010	209	418	453	488	516	530	557	592	627	697	767	788	802	816	857	871	885	906	941	1,011	2,301
2009	200	401	435	468	495	509	535	569	602	669	736	757	770	783	824	837	850	870	904	971	2,210
2008	192	385	417	449	475	488	513	546	578	642	706	725	738	751	790	802	815	835	867	931	2,119
2007	184	368	399	430	454	467	491	522	553	614	676	694	707	719	756	768	780	799	830	891	2,029
2006	176	352	381	411	434	446	469	499	528	587	646	663	675	687	722	734	745	763	792	851	1,938
2005	167	335	363	391	414	425	447	475	503	559	615	632	643	654	688	699	710	727	755	811	1,847
2004	159	319	345	372	393	404	425	452	479	532	585	601	612	622	654	665	675	691	718	771	1,756
2003	151	302	328	353	373	383	403	429	454	504	555	570	580	590	620	630	641	656	681	731	1,665
2002	143	286	310	334	353	362	381	405	429	477	524	539	548	558	586	596	606	620	644	691	1,574
2001	134	269	292	314	332	341	359	382	404	449	494	508	517	526	553	562	571	584	607	652	1,483
2000	126	253	274	295	312	320	337	358	379	422	464	477	485	493	519	527	536	548	569	612	1,393
1999	118	236	256	276	292	299	315	335	355	394	434	445	453	461	485	493	501	512	532	572	1,302
1998	110	220	238	256	271	278	293	312	330	367	403	414	422	429	451	458	466	477	495	532	1,211
1997	101	203	220	237	251	258	271	288	305	339	373	383	390	397	417	424	431	441	458	492	1,120
1996	93	187	202	218	230	237	249	265	280	312	343	352	358	365	383	390	396	405	421	452	1,029
1995	85	170	184	199	210	216	227	241	256	284	312	321	327	332	349	355	361	369	384	412	938
1994	77	154	167	179	190	195	205	218	231	256	282	290	295	300	316	321	326	334	346	372	847
1993	68	137	149	160	169	174	183	195	206	229	252	259	263	268	282	286	291	298	309	332	757
1992	60	121	131	141	149	153	161	171	181	201	222	228	232	236	248	252	256	262	272	292	666
1991	52	104	113	122	129	132	139	148	156	174	191	197	200	204	214	217	221	226	235	252	575
1990	44	88	95	102	108	111	117	124	132	146	161	165	168	171	180	183	186	190	198	212	484
1989	35	71	77	83	88	90	95	101	107	119	131	134	137	139	146	149	151	155	161	172	393
30년 이상	27	55	59	64	67	69	73	78	82	91	100	103	105	107	112	114	116	119	123	133	302

건물신축가격기준액 : 690,000원		구조번호 : 5 90 (보강콘크리트조, 횡토조, 보강블록조, ALC조, 시멘트벽돌조)																			
지역번호 : 22(개별공시지가 8,000,000원 초과 - 9,000,000원 이하)		위치지수 : 133																			
용도별 분류번호	용도번호 (50)	용도번호 (31)	용도번호 (47)	용도번호 (4)	용도번호 (48)	용도번호 (46)	용도번호 (38)	용도번호 (37)	용도번호 (39)	용도번호 (3)	용도번호 (12)	용도번호 (26)	용도번호 (29)	용도번호 (36)	용도번호 (17)	용도번호 (8)	용도번호 (22)	용도번호 (24)	용도번호 (11)	용도번호 (5)	용도번호 (40)
건축년도	30	60	65	70	74	76	80	85	90	100	110	113	115	117	123	125	127	130	135	145	330
2018	247	495	536	578	611	627	660	702	743	825	908	933	949	966	1,015	1,032	1,048	1,073	1,115	1,197	2,725
2017	240	480	520	560	592	608	640	680	721	801	881	905	921	937	985	1,001	1,017	1,041	1,081	1,161	2,643
2016	232	465	504	543	574	590	621	659	698	776	854	877	892	908	954	970	985	1,009	1,048	1,125	2,562
2015	225	450	488	526	556	571	601	638	676	751	826	849	864	879	924	939	954	977	1,014	1,089	2,480
2014	218	436	472	508	537	552	581	617	654	726	799	821	835	850	893	908	923	944	981	1,053	2,398
2013	210	421	456	491	519	533	561	596	631	702	772	793	807	821	863	877	891	912	947	1,017	2,316
2012	203	406	440	474	501	514	541	575	609	677	744	765	778	792	833	846	860	880	914	982	2,234
2011	195	391	424	456	482	495	521	554	587	652	717	737	750	763	802	815	828	848	880	946	2,153
2010	188	376	408	439	464	477	502	533	564	627	690	709	721	734	772	784	797	816	847	910	2,071
2009	180	361	391	422	446	458	482	512	542	602	663	681	693	705	741	753	765	783	813	874	1,989
2008	173	346	375	404	427	439	462	491	520	578	635	653	664	676	711	722	734	751	780	838	1,907
2007	166	332	359	387	409	420	442	470	498	553	608	625	636	647	680	691	702	719	747	802	1,826
2006	158	317	343	370	391	401	422	449	475	528	581	597	607	618	650	660	671	687	713	766	1,744
2005	151	302	327	352	372	382	403	428	453	503	554	569	579	589	619	629	639	654	680	730	1,662
2004	143	287	311	335	354	364	383	407	431	479	526	541	550	560	589	598	608	622	646	694	1,580
2003	136	272	295	317	336	345	363	386	408	454	499	513	522	531	558	567	576	590	613	658	1,499
2002	128	257	279	300	317	326	343	365	386	429	472	485	493	502	528	536	545	558	579	622	1,417
2001	121	242	263	283	299	307	323	343	364	404	445	457	465	473	497	505	513	526	546	586	1,335
2000	113	227	246	265	281	288	303	322	341	379	417	429	436	444	467	474	482	493	512	550	1,253
1999	106	213	230	248	262	269	284	301	319	355	390	401	408	415	436	443	451	461	479	514	1,171
1998	99	198	214	231	244	251	264	280	297	330	363	373	379	386	406	412	419	429	446	479	1,090
1997	91	183	198	213	226	232	244	259	275	305	336	345	351	357	375	381	388	397	412	443	1,008
1996	84	168	182	196	207	213	224	238	252	280	308	317	322	328	345	351	356	365	379	407	926
1995	76	153	166	179	189	194	204	217	230	256	281	289	294	299	314	320	325	332	345	371	844
1994	69	138	150	161	171	175	185	196	208	231	254	261	265	270	284	289	293	300	312	335	763
1993	61	123	134	144	152	156	165	175	185	206	227	233	237	241	253	258	262	268	278	299	681
1992	54	109	118	127	134	138	145	154	163	181	199	205	208	212	223	227	230	236	245	263	599
1991	47	94	102	109	116	119	125	133	141	156	172	177	180	183	193	196	199	204	211	227	517
1990	39	79	85	92	97	100	105	112	118	132	145	149	151	154	162	165	167	171	178	191	436
1989	32	64	69	75	79	81	85	91	96	107	118	121	123	125	132	134	136	139	144	155	354
30년 이상	24	49	53	57	61	62	66	70	74	82	90	93	94	96	101	103	104	107	111	119	272

건물신축가격기준액 : 690,000원		구조번호 : 6 78 (목조)																			
지역번호 : 22(개별공시지가 8,000,000원 초과 - 9,000,000원 이하)		위치지수 : 133																			
용도별 분류번호	용도번호 (50)	용도번호 (31)	용도번호 (47)	용도번호 (4)	용도번호 (48)	용도번호 (46)	용도번호 (38)	용도번호 (37)	용도번호 (39)	용도번호 (3)	용도번호 (12)	용도번호 (26)	용도번호 (29)	용도번호 (36)	용도번호 (17)	용도번호 (8)	용도번호 (22)	용도번호 (24)	용도번호 (11)	용도번호 (5)	용도번호 (40)
건축년도	30	60	65	70	74	76	80	85	90	100	110	113	115	117	123	125	127	130	135	145	330
2018	214	429	465	501	529	544	572	608	644	715	787	808	823	837	880	894	909	930	966	1,037	2,362
2017	208	416	451	486	513	527	555	590	624	694	763	784	798	812	854	867	881	902	937	1,006	2,291
2016	201	403	437	471	497	511	538	571	605	672	740	760	773	787	827	841	854	874	908	975	2,220
2015	195	390	423	455	482	495	521	553	586	651	716	736	749	762	801	814	827	846	879	944	2,149
2014	188	377	409	440	466	478	503	535	566	629	692	711	724	736	774	787	799	818	850	913	2,078
2013	182	365	395	425	450	462	486	517	547	608	669	687	699	711	748	760	772	790	821	882	2,007
2012	176	352	381	410	434	446	469	498	528	586	645	663	675	686	721	733	745	763	792	851	1,936
2011	169	339	367	395	418	429	452	480	508	565	622	639	650	661	695	706	718	735	763	819	1,866
2010	163	326	353	380	402	413	435	462	489	544	598	614	625	636	669	680	690	707	734	788	1,795
2009	156	313	339	365	386	397	418	444	470	522	574	590	600	611	642	653	663	679	705	757	1,724
2008	150	300	325	350	370	380	400	425	450	501	551	566	576	586	616	626	636	651	676	726	1,653
2007	143	287	311	335	354	364	383	407	431	479	527	541	551	561	589	599	609	623	647	695	1,582
2006	137	274	297	320	339	348	366	389	412	458	503	517	526	535	563	572	581	595	618	664	1,511
2005	130	261	283	305	323	331	349	371	392	436	480	493	502	510	537	545	554	567	589	633	1,440
2004	124	249	269	290	307	315	332	352	373	415	456	469	477	485	510	518	527	539	560	601	1,370
2003	118	236	255	275	291	299	314	334	354	393	433	444	452	460	484	492	499	511	531	570	1,299
2002	111	223	241	260	275	282	297	316	334	372	409	420	428	435	457	465	472	483	502	539	1,228
2001	105	210	227	245	259	266	280	298	315	350	385	396	403	410	431	438	445	455	473	508	1,157
2000	98	197	214	230	243	250	263	279	296	329	362	372	378	385	405	411	418	428	444	477	1,086
1999	92	184	200	215	227	233	246	261	277	307	338	347	353	360	378	384	390	400	415	446	1,015
1998	85	171	186	200	211	217	229	243	257	286	314	323	329	334	352	357	363	372	386	415	944
1997	79	158	172	185	195	201	211	225	238	264	291	299	304	309	325	331	336	344	357	384	873
1996	73	146	158	170	180	184	194	206	219	243	267	275	279	284	299	304	309	316	328	352	803
1995	66	133	144	155	164	168	177	188	199	221	244	250	255	259	272	277	281	288	299	321	732
1994	60	120	130	140	148	152	160	170	180	200	220	226	230	234	246	250	254	260	270	290	661
1993	53	107	116	125	132	136	143	152	161	178	196	202	205	209	220	223	227	232	241	259	590
1992	47	94	102	110	116	119	125	133	141	157	173	177	181	184	193	196	199	204	212	228	519
1991	40	81	88	95	100	103	108	115	122	136	149	153	156	159	167	170	172	176	183	197	448
1990	34	68	74	80	84	87	91	97	103	114	125	129	131	133	140	143	145	148	154	166	377
1989	27	55	60	65	68	70	74	79	83	93	102	105	107	108	114	116	118	120	125	134	307
30년 이상	21	42	46	50	52	54	57	60	64	71	78	80	82	83	88	89	90	93	96	103	236

건물신축가격기준액 : 690,000원		구조번호 : 7 60 (경량철골조, 시멘트블록조)																			
지역번호 : 22(개별공시지가 8,000,000원 초과 - 9,000,000원 이하)		위치지수 : 133																			
용도별 분류번호	용도번호 (50)	용도번호 (31)	용도번호 (47)	용도번호 (4)	용도번호 (48)	용도번호 (46)	용도번호 (38)	용도번호 (37)	용도번호 (39)	용도번호 (3)	용도번호 (12)	용도번호 (26)	용도번호 (29)	용도번호 (36)	용도번호 (17)	용도번호 (8)	용도번호 (22)	용도번호 (24)	용도번호 (11)	용도번호 (5)	용도번호 (40)
건축년도	30	60	65	70	74	76	80	85	90	100	110	113	115	117	123	125	127	130	135	145	330
2018	165	330	357	385	407	418	440	468	495	550	605	622	633	644	677	688	699	715	743	798	1,817
2017	157	315	341	368	389	399	420	446	473	525	578	594	604	615	646	657	667	683	709	762	1,735
2016	150	300	325	350	370	380	400	425	450	501	551	566	576	586	616	626	636	651	676	726	1,653
2015	142	285	309	333	352	361	381	404	428	476	523	538	547	557	585	595	604	619	642	690	1,571
2014	135	270	293	316	334	343	361	383	406	451	496	510	519	528	555	564	573	586	609	654	1,489
2013	128	256	277	298	315	324	341	362	384	426	469	482	490	499	524	533	541	554	576	618	1,408
2012	120	241	261	281	297	305	321	341	361	401	442	454	462	470	494	502	510	522	542	582	1,326
2011	113	226	245	264	279	286	301	320	339	377	414	426	433	441	463	471	479	490	509	546	1,244
2010	105	211	229	246	260	267	281	299	317	352	387	398	405	412	433	440	447	458	475	510	1,162
2009	98	196	212	229	242	248	262	278	294	327	360	370	376	383	402	409	416	425	442	475	1,081
2008	90	181	196	211	224	230	242	257	272	302	333	342	348	354	372	378	384	393	408	439	999
2007	83	166	180	194	205	211	222	236	250	278	305	314	319	325	342	347	353	361	375	403	917
2006	75	151	164	177	187	192	202	215	227	253	278	286	291	296	311	316	321	329	341	367	835
2005	68	137	148	159	169	173	182	194	205	228	251	258	262	267	281	285	290	297	308	331	754
2004	61	122	132	142	150	154	162	173	183	203	224	230	234	238	250	254	258	264	275	295	672
2003	53	107	116	125	132	136	143	152	161	178	196	202	205	209	220	223	227	232	241	259	590
2002	46	92	100	107	114	117	123	131	138	154	169	174	177	180	189	192	195	200	208	223	508
2001	38	77	84	90	95	98	103	109	116	129	142	146	148	151	159	161	164	168	174	187	427
2000	31	62	68	73	77	79	83	88	94	104	115	118	120	122	128	130	132	136	141	151	345
1999	23	47	51	55	59	60	63	67	71	79	87	90	91	93	98	99	101	103	107	115	263
20년 이상	16	33	35	38	40	41	44	46	49	55	60	62	63	64	67	68	69	71	74	79	181

건물신축가격기준액 : 690,000원		구조번호 : 7 60 (와이어패널조)																			
지역번호 : 22(개별공시지가 8,000,000원 초과 - 9,000,000원 이하)		위치지수 : 133																			
용도별 분류번호	용도번호 (50)	용도번호 (31)	용도번호 (47)	용도번호 (4)	용도번호 (48)	용도번호 (46)	용도번호 (38)	용도번호 (37)	용도번호 (39)	용도번호 (3)	용도번호 (12)	용도번호 (26)	용도번호 (29)	용도번호 (36)	용도번호 (17)	용도번호 (8)	용도번호 (22)	용도번호 (24)	용도번호 (11)	용도번호 (5)	용도번호 (40)
건축년도	30	60	65	70	74	76	80	85	90	100	110	113	115	117	123	125	127	130	135	145	330
2018	165	330	357	385	407	418	440	468	495	550	605	622	633	644	677	688	699	715	743	798	1,817
2017	160	320	347	373	395	405	427	453	480	534	587	603	614	624	656	667	678	694	721	774	1,762
2016	155	310	336	362	383	393	414	439	465	517	569	584	595	605	636	646	657	672	698	750	1,708
2015	150	300	325	350	370	380	400	425	450	501	551	566	576	586	616	626	636	651	676	726	1,653
2014	145	290	314	339	358	368	387	411	436	484	533	547	557	566	595	605	615	629	654	702	1,599
2013	140	280	304	327	346	355	374	397	421	468	514	528	538	547	575	585	594	608	631	678	1,544
2012	135	270	293	316	334	343	361	383	406	451	496	510	519	528	555	564	573	586	609	654	1,489
2011	130	260	282	304	321	330	347	369	391	434	478	491	500	508	535	543	552	565	587	630	1,435
2010	125	251	272	292	309	318	334	355	376	418	460	472	481	489	514	523	531	544	564	606	1,380
2009	120	241	261	281	297	305	321	341	361	401	442	454	462	470	494	502	510	522	542	582	1,326
2008	115	231	250	269	285	292	308	327	346	385	423	435	443	450	474	481	489	501	520	558	1,271
2007	110	221	239	258	272	280	295	313	332	368	405	416	424	431	453	461	468	479	498	534	1,217
2006	105	211	229	246	260	267	281	299	317	352	387	398	405	412	433	440	447	458	475	510	1,162
2005	100	201	218	235	248	255	268	285	302	335	369	379	386	392	413	419	426	436	453	487	1,108
2004	95	191	207	223	236	242	255	271	287	319	351	360	367	373	392	399	405	415	431	463	1,053
2003	90	181	196	211	224	230	242	257	272	302	333	342	348	354	372	378	384	393	408	439	999
2002	85	171	186	200	211	217	229	243	257	286	314	323	329	334	352	357	363	372	386	415	944
2001	80	161	175	188	199	205	215	229	242	269	296	304	310	315	331	337	342	350	364	391	890
2000	75	151	164	177	187	192	202	215	227	253	278	286	291	296	311	316	321	329	341	367	835
1999	71	142	153	165	175	179	189	201	213	236	260	267	272	277	291	295	300	307	319	343	781
1998	66	132	143	154	162	167	176	187	198	220	242	248	253	257	270	275	279	286	297	319	726
1997	61	122	132	142	150	154	162	173	183	203	224	230	234	238	250	254	258	264	275	295	672
1996	56	112	121	131	138	142	149	159	168	187	205	211	215	219	230	234	237	243	252	271	617
1995	51	102	110	119	126	129	136	145	153	170	187	192	196	199	209	213	216	221	230	247	563
1994	46	92	100	107	114	117	123	131	138	154	169	174	177	180	189	192	195	200	208	223	508
1993	41	82	89	96	101	104	110	117	123	137	151	155	158	161	169	172	174	178	185	199	454
1992	36	72	78	84	89	92	96	102	109	121	133	136	139	141	148	151	153	157	163	175	399
1991	31	62	68	73	77	79	83	88	94	104	115	118	120	122	128	130	132	136	141	151	345
1990	26	52	57	61	65	66	70	74	79	88	96	99	101	103	108	110	111	114	118	127	290
1989	21	42	46	50	52	54	57	60	64	71	78	80	82	83	88	89	90	93	96	103	236
30년 이상	16	33	35	38	40	41	44	46	49	55	60	62	63	64	67	68	69	71	74	79	181

건물신축가격기준액 : 690,000원		구조번호 : 8 50 (조립식패널조, FRP 패널조)																			
지역번호 : 22(개별공시지가 8,000,000원 초과 - 9,000,000원 이하)		위치지수 : 133																			
용도별 분류번호	용도번호 (50)	용도번호 (31)	용도번호 (47)	용도번호 (4)	용도번호 (48)	용도번호 (46)	용도번호 (38)	용도번호 (37)	용도번호 (39)	용도번호 (3)	용도번호 (12)	용도번호 (26)	용도번호 (29)	용도번호 (36)	용도번호 (17)	용도번호 (8)	용도번호 (22)	용도번호 (24)	용도번호 (11)	용도번호 (5)	용도번호 (40)
건축년도	30	60	65	70	74	76	80	85	90	100	110	113	115	117	123	125	127	130	135	145	330
2018	137	275	298	321	339	348	367	390	412	458	504	518	527	536	564	573	582	596	619	665	1,514
2017	131	262	284	306	324	333	350	372	394	438	482	495	503	512	538	547	556	569	591	635	1,446
2016	125	250	271	292	308	317	334	354	375	417	459	471	480	488	513	521	530	542	563	605	1,377
2015	119	238	257	277	293	301	317	337	357	396	436	448	456	464	488	496	504	515	535	575	1,309
2014	112	225	244	263	278	285	301	319	338	376	413	425	432	440	462	470	477	489	507	545	1,241
2013	106	213	231	248	263	270	284	302	320	355	391	401	408	416	437	444	451	462	480	515	1,173
2012	100	200	217	234	247	254	267	284	301	334	368	378	385	391	412	418	425	435	452	485	1,105
2011	94	188	204	220	232	238	251	267	282	314	345	355	361	367	386	392	399	408	424	455	1,037
2010	88	176	190	205	217	223	234	249	264	293	323	331	337	343	361	367	372	381	396	425	969
2009	81	163	177	191	202	207	218	232	245	273	300	308	313	319	335	341	346	354	368	395	900
2008	75	151	164	176	186	191	201	214	227	252	277	285	290	295	310	315	320	328	340	365	832
2007	69	139	150	162	171	176	185	196	208	231	254	261	266	271	285	289	294	301	312	335	764
2006	63	126	137	147	156	160	168	179	189	211	232	238	242	246	259	263	268	274	284	306	696
2005	57	114	123	133	140	144	152	161	171	190	209	215	218	222	234	238	241	247	257	276	628
2004	50	101	110	118	125	129	135	144	152	169	186	191	195	198	208	212	215	220	229	246	560
2003	44	89	96	104	110	113	119	126	134	149	164	168	171	174	183	186	189	193	201	216	492
2002	38	77	83	89	95	97	102	109	115	128	141	145	147	150	158	160	163	167	173	186	423
2001	32	64	70	75	79	81	86	91	97	107	118	121	124	126	132	134	136	140	145	156	355
2000	26	52	56	61	64	66	69	74	78	87	95	98	100	102	107	108	110	113	117	126	287
1999	19	39	43	46	49	50	53	56	59	66	73	75	76	77	81	83	84	86	89	96	219
20년 이상	13	27	29	32	33	34	36	39	41	45	50	51	52	53	56	57	58	59	61	66	151

(단위 : 천 원)

건물신축가격기준액 : 690,000원		구조번호 : 9 40 (석회 및 흙벽돌조, 돌담 및 토담조)																			
지역번호 : 22(개별공시지가 8,000,000원 초과 - 9,000,000원 이하)		위치지수 : 133																			
용도별 분류번호	용도번호 (50)	용도번호 (31)	용도번호 (47)	용도번호 (4)	용도번호 (48)	용도번호 (46)	용도번호 (38)	용도번호 (37)	용도번호 (39)	용도번호 (3)	용도번호 (12)	용도번호 (26)	용도번호 (29)	용도번호 (36)	용도번호 (17)	용도번호 (8)	용도번호 (22)	용도번호 (24)	용도번호 (11)	용도번호 (5)	용도번호 (40)
건축년도	30	60	65	70	74	76	80	85	90	100	110	113	115	117	123	125	127	130	135	145	330
2018	110	220	238	256	271	278	293	312	330	367	403	414	422	429	451	458	466	477	495	532	1,211
2017	100	200	217	233	247	253	267	283	300	334	367	377	384	390	410	417	424	434	450	484	1,102
2016	90	180	195	210	222	228	240	255	270	301	331	340	346	352	370	376	382	391	406	436	993
2015	80	160	174	187	198	203	214	227	241	267	294	302	308	313	329	334	340	348	361	388	884
2014	70	140	152	164	173	178	187	199	211	234	258	265	270	274	288	293	298	305	317	340	775
2013	60	121	131	141	149	153	161	171	181	201	222	228	232	236	248	252	256	262	272	292	666
2012	50	101	109	118	124	128	135	143	151	168	185	190	194	197	207	211	214	219	227	244	557
2011	40	81	88	95	100	103	108	115	122	135	149	153	156	158	167	169	172	176	183	196	448
2010	30	61	66	71	76	78	82	87	92	102	113	116	118	120	126	128	130	133	138	149	339
2009	20	41	45	48	51	53	55	59	62	69	76	78	80	81	85	87	88	90	94	101	230
10년 이상	11	22	23	25	27	27	29	31	33	36	40	41	42	42	45	45	46	47	49	53	121

건물신축가격기준액 : 690,000원		구조번호 : 10 30 (컨테이너건물)																			
지역번호 : 22(개별공시지가 8,000,000원 초과 - 9,000,000원 이하)		위치지수 : 133																			
용도별 분류번호	용도번호 (50)	용도번호 (31)	용도번호 (47)	용도번호 (4)	용도번호 (48)	용도번호 (46)	용도번호 (38)	용도번호 (37)	용도번호 (39)	용도번호 (3)	용도번호 (12)	용도번호 (26)	용도번호 (29)	용도번호 (36)	용도번호 (17)	용도번호 (8)	용도번호 (22)	용도번호 (24)	용도번호 (11)	용도번호 (5)	용도번호 (40)
건축년도	30	60	65	70	74	76	80	85	90	100	110	113	115	117	123	125	127	130	135	145	330
2018	82	165	178	192	203	209	220	234	247	275	302	311	316	322	338	344	349	357	371	399	908
2017	75	150	162	175	185	190	200	212	225	250	275	283	288	293	308	313	318	325	338	363	826
2016	67	135	146	158	167	171	180	191	203	225	248	255	259	264	277	282	286	293	304	327	744
2015	60	120	130	140	148	152	160	170	180	200	221	227	231	235	247	251	255	261	271	291	663
2014	52	105	114	123	130	133	140	149	158	176	193	199	202	206	216	220	223	229	237	255	581
2013	45	90	98	105	112	115	121	128	136	151	166	171	174	177	186	189	192	196	204	219	499
2012	37	75	82	88	93	96	101	107	113	126	139	143	145	148	155	158	160	164	170	183	417
2011	30	61	66	71	75	77	81	86	91	101	112	115	117	119	125	127	129	132	137	147	336
2010	23	46	50	53	57	58	61	65	69	77	84	87	88	90	94	96	97	100	104	111	254
2009	15	31	34	36	38	39	41	44	47	52	57	59	60	61	64	65	66	68	70	75	172
10년 이상	8	16	17	19	20	20	22	23	24	27	30	31	31	32	33	34	34	35	37	39	90

(단위 : 천 원)

건물신축가격기준액 : 690,000원		구조번호 : 11 25 (철파이프조)																			
지역번호 : 22(개별공시지가 8,000,000원 초과 - 9,000,000원 이하)		위치지수 : 133																			
용도별 분류번호	용도번호 (50)	용도번호 (31)	용도번호 (47)	용도번호 (4)	용도번호 (48)	용도번호 (46)	용도번호 (38)	용도번호 (37)	용도번호 (39)	용도번호 (3)	용도번호 (12)	용도번호 (26)	용도번호 (29)	용도번호 (36)	용도번호 (17)	용도번호 (8)	용도번호 (22)	용도번호 (24)	용도번호 (11)	용도번호 (5)	용도번호 (40)
건축년도	30	60	65	70	74	76	80	85	90	100	110	113	115	117	123	125	127	130	135	145	330
2018	68	137	149	160	169	174	183	195	206	229	252	259	263	268	282	286	291	298	309	332	757
2017	62	125	135	146	154	158	167	177	187	208	229	235	240	244	256	260	265	271	281	302	688
2016	56	112	122	131	139	142	150	159	169	188	206	212	216	220	231	235	238	244	253	272	620
2015	50	100	108	117	123	127	133	142	150	167	184	189	192	195	206	209	212	217	226	242	552
2014	44	88	95	102	108	111	117	124	132	146	161	165	168	171	180	183	186	190	198	212	484
2013	37	75	82	88	93	95	100	107	113	126	138	142	145	147	155	157	160	164	170	182	416
2012	31	63	68	73	78	80	84	89	94	105	116	119	121	123	129	131	134	137	142	153	348
2011	25	50	55	59	62	64	67	72	76	84	93	95	97	99	104	106	107	110	114	123	280
2010	19	38	41	44	47	48	51	54	57	64	70	72	73	75	79	80	81	83	86	93	211
2009	13	26	28	30	32	33	34	37	39	43	47	49	50	51	53	54	55	56	58	63	143
10년 이상	6	13	14	16	16	17	18	19	20	22	25	25	26	26	28	28	29	29	30	33	75

건물신축가격기준액 : 690,000원		구조번호 : 1 140 (통나무조)																			
지역번호 : 23(개별공시지가 9,000,000원 초과 - 10,000,000원 이하)		위치지수 : 136																			
용도별 분류번호	용도번호 (50)	용도번호 (31)	용도번호 (47)	용도번호 (4)	용도번호 (48)	용도번호 (46)	용도번호 (38)	용도번호 (37)	용도번호 (39)	용도번호 (3)	용도번호 (12)	용도번호 (26)	용도번호 (29)	용도번호 (36)	용도번호 (17)	용도번호 (8)	용도번호 (22)	용도번호 (24)	용도번호 (11)	용도번호 (5)	용도번호 (40)
건축년도	30	60	65	70	74	76	80	85	90	100	110	113	115	117	123	125	127	130	135	145	330
2018	394	788	853	919	972	998	1,051	1,116	1,182	1,313	1,445	1,484	1,510	1,537	1,615	1,642	1,668	1,707	1,773	1,904	4,335
2017	387	775	840	904	956	982	1,034	1,098	1,163	1,292	1,422	1,460	1,486	1,512	1,590	1,615	1,641	1,680	1,745	1,874	4,266
2016	381	763	826	890	941	966	1,017	1,080	1,144	1,271	1,398	1,437	1,462	1,487	1,564	1,589	1,615	1,653	1,716	1,843	4,196
2015	375	750	812	875	925	950	1,000	1,063	1,125	1,250	1,375	1,413	1,438	1,463	1,538	1,563	1,588	1,625	1,688	1,813	4,127
2014	368	737	799	860	909	934	983	1,045	1,106	1,229	1,352	1,389	1,414	1,438	1,512	1,537	1,561	1,598	1,660	1,783	4,057
2013	362	725	785	846	894	918	966	1,027	1,087	1,208	1,329	1,365	1,389	1,414	1,486	1,510	1,534	1,571	1,631	1,752	3,988
2012	356	712	771	831	878	902	950	1,009	1,068	1,187	1,306	1,342	1,365	1,389	1,460	1,484	1,508	1,543	1,603	1,722	3,919
2011	349	699	758	816	863	886	933	991	1,049	1,166	1,283	1,318	1,341	1,364	1,434	1,458	1,481	1,516	1,574	1,691	3,849
2010	343	687	744	801	847	870	916	973	1,031	1,145	1,260	1,294	1,317	1,340	1,409	1,431	1,454	1,489	1,546	1,661	3,780
2009	337	674	730	787	832	854	899	955	1,012	1,124	1,237	1,270	1,293	1,315	1,383	1,405	1,428	1,461	1,518	1,630	3,711
2008	331	662	717	772	816	838	882	938	993	1,103	1,213	1,247	1,269	1,291	1,357	1,379	1,401	1,434	1,489	1,600	3,641
2007	324	649	703	757	801	822	866	920	974	1,082	1,190	1,223	1,244	1,266	1,331	1,353	1,374	1,407	1,461	1,569	3,572
2006	318	636	689	743	785	806	849	902	955	1,061	1,167	1,199	1,220	1,241	1,305	1,326	1,348	1,379	1,433	1,539	3,503
2005	312	624	676	728	769	790	832	884	936	1,040	1,144	1,175	1,196	1,217	1,279	1,300	1,321	1,352	1,404	1,508	3,433
2004	305	611	662	713	754	774	815	866	917	1,019	1,121	1,152	1,172	1,192	1,253	1,274	1,294	1,325	1,376	1,478	3,364
2003	299	599	648	698	738	758	798	848	898	998	1,098	1,128	1,148	1,168	1,228	1,248	1,268	1,297	1,347	1,447	3,294
2002	293	586	635	684	723	742	781	830	879	977	1,075	1,104	1,124	1,143	1,202	1,221	1,241	1,270	1,319	1,417	3,225
2001	286	573	621	669	707	726	765	812	860	956	1,052	1,080	1,099	1,119	1,176	1,195	1,214	1,243	1,291	1,386	3,156
2000	280	561	608	654	692	710	748	795	841	935	1,028	1,056	1,075	1,094	1,150	1,169	1,187	1,216	1,262	1,356	3,086
1999	274	548	594	640	676	694	731	777	822	914	1,005	1,033	1,051	1,069	1,124	1,142	1,161	1,188	1,234	1,325	3,017
1998	268	536	580	625	661	678	714	759	804	893	982	1,009	1,027	1,045	1,098	1,116	1,134	1,161	1,206	1,295	2,948
1997	261	523	567	610	645	662	697	741	785	872	959	985	1,003	1,020	1,072	1,090	1,107	1,134	1,177	1,264	2,878
1996	255	510	553	595	629	647	681	723	766	851	936	961	979	996	1,047	1,064	1,081	1,106	1,149	1,234	2,809
1995	249	498	539	581	614	631	664	705	747	830	913	938	954	971	1,021	1,037	1,054	1,079	1,120	1,203	2,739
1994	242	485	526	566	598	615	647	687	728	809	890	914	930	946	995	1,011	1,027	1,052	1,092	1,173	2,670
1993	236	472	512	551	583	599	630	670	709	788	867	890	906	922	969	985	1,001	1,024	1,064	1,142	2,601
1992	230	460	498	537	567	583	613	652	690	767	843	866	882	897	943	959	974	997	1,035	1,112	2,531
1991	223	447	485	522	552	567	596	634	671	746	820	843	858	873	917	932	947	970	1,007	1,082	2,462
1990	217	435	471	507	536	551	580	616	652	725	797	819	833	848	891	906	920	942	979	1,051	2,393
1989	211	422	457	492	521	535	563	598	633	704	774	795	809	823	866	880	894	915	950	1,021	2,323
1988	204	409	444	478	505	519	546	580	614	683	751	771	785	799	840	853	867	888	922	990	2,254

용도별 분류번호	용도번호 (50)	용도번호 (31)	용도번호 (47)	용도번호 (4)	용도번호 (48)	용도번호 (46)	용도번호 (38)	용도번호 (37)	용도번호 (39)	용도번호 (3)	용도번호 (12)	용도번호 (26)	용도번호 (29)	용도번호 (36)	용도번호 (17)	용도번호 (8)	용도번호 (22)	용도번호 (24)	용도번호 (11)	용도번호 (5)	용도번호 (40)
건축년도	30	60	65	70	74	76	80	85	90	100	110	113	115	117	123	125	127	130	135	145	330
1987	198	397	430	463	489	503	529	562	595	662	728	748	761	774	814	827	840	860	893	960	2,185
1986	192	384	416	448	474	487	512	544	577	641	705	724	737	750	788	801	814	833	865	929	2,115
1985	186	372	403	434	458	471	496	527	558	620	682	700	713	725	762	775	787	806	837	899	2,046
1984	179	359	389	419	443	455	479	509	539	599	658	676	688	700	736	748	760	778	808	868	1,976
1983	173	346	375	404	427	439	462	491	520	578	635	653	664	676	711	722	734	751	780	838	1,907
1982	167	334	362	389	412	423	445	473	501	557	612	629	640	651	685	696	707	724	751	807	1,838
1981	160	321	348	375	396	407	428	455	482	536	589	605	616	627	659	670	680	696	723	777	1,768
1980	154	308	334	360	381	391	411	437	463	514	566	581	592	602	633	643	654	669	695	746	1,699
1979	148	296	321	345	365	375	395	419	444	493	543	558	568	577	607	617	627	642	666	716	1,630
1978	141	283	307	331	349	359	378	402	425	472	520	534	543	553	581	591	600	614	638	685	1,560
1977	135	271	293	316	334	343	361	384	406	451	497	510	519	528	555	564	573	587	610	655	1,491
1976	129	258	280	301	318	327	344	366	387	430	474	486	495	504	530	538	547	560	581	624	1,422
1975	122	245	266	286	303	311	327	348	368	409	450	463	471	479	504	512	520	532	553	594	1,352
1974	116	233	252	272	287	295	311	330	349	388	427	439	447	454	478	486	493	505	524	563	1,283
1973	110	220	239	257	272	279	294	312	331	367	404	415	423	430	452	459	467	478	496	533	1,213
1972	104	208	225	242	256	263	277	294	312	346	381	391	398	405	426	433	440	450	468	502	1,144
1971	97	195	211	228	241	247	260	276	293	325	358	368	374	381	400	407	413	423	439	472	1,075
1970	91	182	198	213	225	231	243	259	274	304	335	344	350	356	374	380	387	396	411	441	1,005
1969	85	170	184	198	209	215	227	241	255	283	312	320	326	332	349	354	360	368	383	411	936
50년 이상	78	157	170	183	194	199	210	223	236	262	289	296	302	307	323	328	333	341	354	380	867

건물신축가격기준액 : 690,000원		구조번호 : 2 125 (목구조)																			
지역번호 : 23(개별공시지가 9,000,000원 초과 - 10,000,000원 이하)		위치지수 : 136																			
용도별 분류번호	용도번호 (50)	용도번호 (31)	용도번호 (47)	용도번호 (4)	용도번호 (48)	용도번호 (46)	용도번호 (38)	용도번호 (37)	용도번호 (39)	용도번호 (3)	용도번호 (12)	용도번호 (26)	용도번호 (29)	용도번호 (36)	용도번호 (17)	용도번호 (8)	용도번호 (22)	용도번호 (24)	용도번호 (11)	용도번호 (5)	용도번호 (40)
건축년도	30	60	65	70	74	76	80	85	90	100	110	113	115	117	123	125	127	130	135	145	330
2018	351	703	762	821	868	891	938	997	1,055	1,173	1,290	1,325	1,348	1,372	1,442	1,466	1,489	1,524	1,583	1,700	3,870
2017	344	689	747	804	850	873	919	977	1,034	1,149	1,264	1,298	1,321	1,344	1,413	1,436	1,459	1,494	1,551	1,666	3,793
2016	337	675	731	788	833	855	900	957	1,013	1,126	1,238	1,272	1,294	1,317	1,385	1,407	1,430	1,463	1,520	1,632	3,716
2015	330	661	716	771	815	837	882	937	992	1,102	1,212	1,245	1,268	1,290	1,356	1,378	1,400	1,433	1,488	1,598	3,638
2014	323	647	701	755	798	820	863	917	971	1,079	1,187	1,219	1,241	1,262	1,327	1,348	1,370	1,402	1,456	1,564	3,561
2013	316	633	686	738	781	802	844	897	950	1,055	1,161	1,192	1,214	1,235	1,298	1,319	1,340	1,372	1,425	1,530	3,483
2012	309	619	670	722	763	784	825	877	929	1,032	1,135	1,166	1,187	1,207	1,269	1,290	1,310	1,341	1,393	1,496	3,406
2011	302	605	655	706	746	766	807	857	907	1,008	1,109	1,139	1,160	1,180	1,240	1,260	1,281	1,311	1,361	1,462	3,328
2010	295	591	640	689	729	748	788	837	886	985	1,083	1,113	1,133	1,152	1,211	1,231	1,251	1,280	1,330	1,428	3,251
2009	288	577	625	673	711	731	769	817	865	961	1,058	1,086	1,106	1,125	1,183	1,202	1,221	1,250	1,298	1,394	3,174
2008	281	563	609	656	694	713	750	797	844	938	1,032	1,060	1,079	1,097	1,154	1,173	1,191	1,219	1,266	1,360	3,096
2007	274	548	594	640	677	695	731	777	823	914	1,006	1,033	1,052	1,070	1,125	1,143	1,161	1,189	1,235	1,326	3,019
2006	267	534	579	624	659	677	713	757	802	891	980	1,007	1,025	1,043	1,096	1,114	1,132	1,158	1,203	1,292	2,941
2005	260	520	564	607	642	659	694	737	781	868	954	980	998	1,015	1,067	1,085	1,102	1,128	1,171	1,258	2,864
2004	253	506	548	591	624	641	675	717	760	844	929	954	971	988	1,038	1,055	1,072	1,097	1,140	1,224	2,787
2003	246	492	533	574	607	624	656	697	738	821	903	927	944	960	1,009	1,026	1,042	1,067	1,108	1,190	2,709
2002	239	478	518	558	590	606	638	677	717	797	877	901	917	933	981	997	1,013	1,036	1,076	1,156	2,632
2001	232	464	503	541	572	588	619	658	696	774	851	874	890	905	952	967	983	1,006	1,045	1,122	2,554
2000	225	450	487	525	555	570	600	638	675	750	825	848	863	878	923	938	953	975	1,013	1,088	2,477
1999	218	436	472	509	538	552	581	618	654	727	799	821	836	850	894	909	923	945	981	1,054	2,399
1998	211	422	457	492	520	534	563	598	633	703	774	795	809	823	865	879	893	914	950	1,020	2,322
1997	204	408	442	476	503	517	544	578	612	680	748	768	782	795	836	850	864	884	918	986	2,245
1996	197	394	426	459	486	499	525	558	591	656	722	742	755	768	807	821	834	853	886	952	2,167
1995	190	380	411	443	468	481	506	538	570	633	696	715	728	741	779	791	804	823	855	918	2,090
1994	182	365	396	426	451	463	487	518	548	609	670	689	701	713	750	762	774	792	823	884	2,012
1993	175	351	381	410	434	445	469	498	527	586	645	662	674	686	721	733	744	762	791	850	1,935
1992	168	337	365	394	416	427	450	478	506	563	619	636	647	658	692	703	715	731	760	816	1,858
1991	161	323	350	377	399	410	431	458	485	539	593	609	620	631	663	674	685	701	728	782	1,780
1990	154	309	335	361	381	392	412	438	464	516	567	583	593	603	634	645	655	670	696	748	1,703
1989	147	295	320	344	364	374	394	418	443	492	541	556	566	576	605	615	625	640	665	714	1,625
1988	140	281	304	328	347	356	375	398	422	469	516	530	539	548	577	586	595	609	633	680	1,548

용도별 분류번호	용도번호 (50)	용도번호 (31)	용도번호 (47)	용도번호 (4)	용도번호 (48)	용도번호 (46)	용도번호 (38)	용도번호 (37)	용도번호 (39)	용도번호 (3)	용도번호 (12)	용도번호 (26)	용도번호 (29)	용도번호 (36)	용도번호 (17)	용도번호 (8)	용도번호 (22)	용도번호 (24)	용도번호 (11)	용도번호 (5)	용도번호 (40)
건축년도	30	60	65	70	74	76	80	85	90	100	110	113	115	117	123	125	127	130	135	145	330
1987	133	267	289	312	329	338	356	378	401	445	490	503	512	521	548	557	566	579	601	646	1,470
1986	126	253	274	295	312	320	337	358	380	422	464	477	485	494	519	527	536	548	570	612	1,393
1985	119	239	259	279	295	303	319	338	358	398	438	450	458	466	490	498	506	518	538	578	1,316
1984	112	225	243	262	277	285	300	319	337	375	412	424	431	439	461	469	476	487	506	544	1,238
1983	105	211	228	246	260	267	281	299	316	351	387	397	404	411	432	439	446	457	475	510	1,161
1982	98	197	213	229	243	249	262	279	295	328	361	371	377	384	403	410	417	426	443	476	1,083
1981	91	182	198	213	225	231	243	259	274	304	335	344	350	356	375	381	387	396	411	442	1,006
1980	84	168	182	197	208	213	225	239	253	281	309	318	323	329	346	351	357	365	380	408	929
1979	77	154	167	180	190	196	206	219	232	258	283	291	296	301	317	322	327	335	348	374	851
40년 이상	70	140	152	164	173	178	187	199	211	234	258	265	269	274	288	293	297	304	316	340	774

건물신축가격기준액 : 690,000원		구조번호 : 3 120 (철골(철골철근)콘크리트조)																			
지역번호 : 23(개별공시지가 9,000,000원 초과 - 10,000,000원 이하)		위치지수 : 136																			
용도별 분류번호	용도번호 (50)	용도번호 (31)	용도번호 (47)	용도번호 (4)	용도번호 (48)	용도번호 (46)	용도번호 (38)	용도번호 (37)	용도번호 (39)	용도번호 (3)	용도번호 (12)	용도번호 (26)	용도번호 (29)	용도번호 (36)	용도번호 (17)	용도번호 (8)	용도번호 (22)	용도번호 (24)	용도번호 (11)	용도번호 (5)	용도번호 (40)
건축년도	30	60	65	70	74	76	80	85	90	100	110	113	115	117	123	125	127	130	135	145	330
2018	337	675	731	788	833	855	900	957	1,013	1,126	1,238	1,272	1,294	1,317	1,385	1,407	1,430	1,463	1,520	1,632	3,716
2017	332	664	720	775	819	842	886	941	997	1,108	1,218	1,252	1,274	1,296	1,362	1,385	1,407	1,440	1,495	1,606	3,656
2016	327	654	708	763	806	828	872	926	981	1,090	1,199	1,231	1,253	1,275	1,340	1,362	1,384	1,417	1,471	1,580	3,597
2015	321	643	696	750	793	814	857	911	964	1,072	1,179	1,211	1,232	1,254	1,318	1,340	1,361	1,393	1,447	1,554	3,537
2014	316	632	685	737	779	801	843	895	948	1,054	1,159	1,191	1,212	1,233	1,296	1,317	1,338	1,370	1,422	1,528	3,478
2013	310	621	673	725	766	787	828	880	932	1,035	1,139	1,170	1,191	1,212	1,274	1,294	1,315	1,346	1,398	1,502	3,418
2012	305	610	661	712	753	773	814	865	916	1,017	1,119	1,150	1,170	1,191	1,252	1,272	1,292	1,323	1,374	1,476	3,359
2011	299	599	649	699	739	759	799	849	899	999	1,099	1,129	1,149	1,169	1,229	1,249	1,269	1,299	1,349	1,449	3,299
2010	294	589	638	687	726	746	785	834	883	981	1,080	1,109	1,129	1,148	1,207	1,227	1,247	1,276	1,325	1,423	3,240
2009	289	578	626	674	713	732	771	819	867	963	1,060	1,089	1,108	1,127	1,185	1,204	1,224	1,253	1,301	1,397	3,180
2008	283	567	614	662	699	718	756	804	851	945	1,040	1,068	1,087	1,106	1,163	1,182	1,201	1,229	1,276	1,371	3,121
2007	278	556	603	649	686	705	742	788	835	927	1,020	1,048	1,067	1,085	1,141	1,159	1,178	1,206	1,252	1,345	3,062
2006	272	545	591	636	673	691	727	773	818	909	1,000	1,028	1,046	1,064	1,119	1,137	1,155	1,182	1,228	1,319	3,002
2005	267	535	579	624	659	677	713	758	802	891	981	1,007	1,025	1,043	1,096	1,114	1,132	1,159	1,204	1,293	2,943
2004	262	524	567	611	646	664	699	742	786	873	961	987	1,004	1,022	1,074	1,092	1,109	1,135	1,179	1,267	2,883
2003	256	513	556	599	633	650	684	727	770	855	941	967	984	1,001	1,052	1,069	1,086	1,112	1,155	1,240	2,824
2002	251	502	544	586	619	636	670	712	754	837	921	946	963	980	1,030	1,047	1,064	1,089	1,131	1,214	2,764
2001	245	491	532	573	606	623	655	696	737	819	901	926	942	959	1,008	1,024	1,041	1,065	1,106	1,188	2,705
2000	240	481	521	561	593	609	641	681	721	801	881	905	922	938	986	1,002	1,018	1,042	1,082	1,162	2,645
1999	235	470	509	548	579	595	627	666	705	783	862	885	901	916	964	979	995	1,018	1,058	1,136	2,586
1998	229	459	497	536	566	581	612	650	689	765	842	865	880	895	941	957	972	995	1,033	1,110	2,526
1997	224	448	486	523	553	568	598	635	672	747	822	844	859	874	919	934	949	972	1,009	1,084	2,467
1996	218	437	474	510	539	554	583	620	656	729	802	824	839	853	897	912	926	948	985	1,058	2,408
1995	213	427	462	498	526	540	569	604	640	711	782	804	818	832	875	889	903	925	960	1,031	2,348
1994	208	416	450	485	513	527	554	589	624	693	763	783	797	811	853	867	880	901	936	1,005	2,289
1993	202	405	439	472	499	513	540	574	608	675	743	763	776	790	831	844	858	878	912	979	2,229
1992	197	394	427	460	486	499	526	558	591	657	723	743	756	769	808	822	835	854	887	953	2,170
1991	191	383	415	447	473	486	511	543	575	639	703	722	735	748	786	799	812	831	863	927	2,110
1990	186	372	404	435	459	472	497	528	559	621	683	702	714	727	764	776	789	808	839	901	2,051
1989	181	362	392	422	446	458	482	513	543	603	663	682	694	706	742	754	766	784	814	875	1,991
1988	175	351	380	409	433	445	468	497	527	585	644	661	673	685	720	731	743	761	790	849	1,932

용도별 분류번호	용도번호 (50)	용도번호 (31)	용도번호 (47)	용도번호 (4)	용도번호 (48)	용도번호 (46)	용도번호 (38)	용도번호 (37)	용도번호 (39)	용도번호 (3)	용도번호 (12)	용도번호 (26)	용도번호 (29)	용도번호 (36)	용도번호 (17)	용도번호 (8)	용도번호 (22)	용도번호 (24)	용도번호 (11)	용도번호 (5)	용도번호 (40)
건축년도	30	60	65	70	74	76	80	85	90	100	110	113	115	117	123	125	127	130	135	145	330
1987	170	340	368	397	419	431	454	482	510	567	624	641	652	664	698	709	720	737	766	822	1,872
1986	164	329	357	384	406	417	439	467	494	549	604	620	631	642	675	686	697	714	741	796	1,813
1985	159	318	345	372	393	403	425	451	478	531	584	600	611	621	653	664	675	690	717	770	1,753
1984	154	308	333	359	379	390	410	436	462	513	564	580	590	600	631	641	652	667	693	744	1,694
1983	148	297	322	346	366	376	396	421	445	495	545	559	569	579	609	619	629	644	668	718	1,635
1982	143	286	310	334	353	362	381	405	429	477	525	539	549	558	587	596	606	620	644	692	1,575
1981	137	275	298	321	339	349	367	390	413	459	505	519	528	537	565	574	583	597	620	666	1,516
1980	132	264	286	308	326	335	353	375	397	441	485	498	507	516	542	551	560	573	595	640	1,456
1979	127	254	275	296	313	321	338	359	381	423	465	478	486	495	520	529	537	550	571	613	1,397
1978	121	243	263	283	299	308	324	344	364	405	445	458	466	474	498	506	514	527	547	587	1,337
1977	116	232	251	271	286	294	309	329	348	387	426	437	445	453	476	484	491	503	522	561	1,278
1976	110	221	240	258	273	280	295	313	332	369	406	417	424	432	454	461	469	480	498	535	1,218
1975	105	210	228	245	259	267	281	298	316	351	386	397	404	411	432	439	446	456	474	509	1,159
1974	99	199	216	233	246	253	266	283	299	333	366	376	383	389	409	416	423	433	449	483	1,099
1973	94	189	204	220	233	239	252	268	283	315	346	356	362	368	387	394	400	409	425	457	1,040
1972	89	178	193	208	219	225	237	252	267	297	327	335	341	347	365	371	377	386	401	431	981
1971	83	167	181	195	206	212	223	237	251	279	307	315	321	326	343	349	354	363	377	404	921
1970	78	156	169	182	193	198	209	222	235	261	287	295	300	305	321	326	331	339	352	378	862
1969	72	145	158	170	179	184	194	206	218	243	267	274	279	284	299	304	308	316	328	352	802
50년 이상	67	135	146	157	166	171	180	191	202	225	247	254	258	263	277	281	286	292	304	326	743

건물신축가격기준액 : 690,000원		구조번호 : 4 100 (철근콘크리트조, 리멘조, 석조, 프리캐스트 콘크리트조)																			
지역번호 : 23(개별공시지가 9,000,000원 초과 - 10,000,000원 이하)		위치지수 : 136																			
용도별 분류번호	용도번호 (50)	용도번호 (31)	용도번호 (47)	용도번호 (4)	용도번호 (48)	용도번호 (46)	용도번호 (38)	용도번호 (37)	용도번호 (39)	용도번호 (3)	용도번호 (12)	용도번호 (26)	용도번호 (29)	용도번호 (36)	용도번호 (17)	용도번호 (8)	용도번호 (22)	용도번호 (24)	용도번호 (11)	용도번호 (5)	용도번호 (40)
건축년도	30	60	65	70	74	76	80	85	90	100	110	113	115	117	123	125	127	130	135	145	330
2018	281	563	609	656	694	713	750	797	844	938	1,032	1,060	1,079	1,097	1,154	1,173	1,191	1,219	1,266	1,360	3,096
2017	275	551	597	643	680	698	735	781	827	919	1,011	1,039	1,057	1,075	1,131	1,149	1,167	1,195	1,241	1,333	3,034
2016	270	540	585	630	666	684	720	765	810	900	990	1,017	1,035	1,054	1,108	1,126	1,144	1,171	1,216	1,306	2,972
2015	264	529	573	617	652	670	705	749	793	882	970	996	1,014	1,032	1,084	1,102	1,120	1,146	1,190	1,279	2,910
2014	258	517	561	604	638	656	690	733	776	863	949	975	992	1,010	1,061	1,079	1,096	1,122	1,165	1,251	2,848
2013	253	506	548	591	624	641	675	717	760	844	929	954	971	988	1,038	1,055	1,072	1,097	1,140	1,224	2,787
2012	247	495	536	578	611	627	660	701	743	825	908	933	949	966	1,015	1,032	1,048	1,073	1,114	1,197	2,725
2011	242	484	524	564	597	613	645	685	726	807	887	911	928	944	992	1,008	1,024	1,049	1,089	1,170	2,663
2010	236	472	512	551	583	599	630	670	709	788	867	890	906	922	969	985	1,001	1,024	1,064	1,142	2,601
2009	230	461	500	538	569	584	615	654	692	769	846	869	884	900	946	961	977	1,000	1,038	1,115	2,539
2008	225	450	487	525	555	570	600	638	675	750	825	848	863	878	923	938	953	975	1,013	1,088	2,477
2007	219	439	475	512	541	556	585	622	658	731	805	827	841	856	900	914	929	951	988	1,061	2,415
2006	213	427	463	499	527	542	570	606	641	713	784	805	820	834	877	891	905	927	962	1,034	2,353
2005	208	416	451	486	513	527	555	590	624	694	763	784	798	812	854	868	881	902	937	1,006	2,291
2004	202	405	439	472	499	513	540	574	608	675	743	763	776	790	831	844	858	878	912	979	2,229
2003	197	394	426	459	486	499	525	558	591	656	722	742	755	768	807	821	834	853	886	952	2,167
2002	191	382	414	446	472	484	510	542	574	638	701	721	733	746	784	797	810	829	861	925	2,105
2001	185	371	402	433	458	470	495	526	557	619	681	699	712	724	761	774	786	805	836	898	2,043
2000	180	360	390	420	444	456	480	510	540	600	660	678	690	702	738	750	762	780	810	870	1,981
1999	174	349	378	407	430	442	465	494	523	581	639	657	669	680	715	727	738	756	785	843	1,919
1998	168	337	365	394	416	427	450	478	506	563	619	636	647	658	692	703	715	731	760	816	1,858
1997	163	326	353	380	402	413	435	462	489	544	598	615	625	636	669	680	691	707	734	789	1,796
1996	157	315	341	367	388	399	420	446	472	525	578	593	604	614	646	656	667	683	709	761	1,734
1995	152	304	329	354	374	385	405	430	456	506	557	572	582	592	623	633	643	658	684	734	1,672
1994	146	292	317	341	361	370	390	414	439	487	536	551	561	570	600	609	619	634	658	707	1,610
1993	140	281	304	328	347	356	375	398	422	469	516	530	539	548	577	586	595	609	633	680	1,548
1992	135	270	292	315	333	342	360	382	405	450	495	508	517	527	554	563	572	585	608	653	1,486
1991	129	258	280	302	319	328	345	366	388	431	474	487	496	505	530	539	548	561	582	625	1,424
1990	123	247	268	289	305	313	330	350	371	412	454	466	474	483	507	516	524	536	557	598	1,362
1989	118	236	256	275	291	299	315	335	354	394	433	445	453	461	484	492	500	512	532	571	1,300
1988	112	225	243	262	277	285	300	319	337	375	412	424	431	439	461	469	476	487	506	544	1,238

용도별 분류번호	용도번호 (50)	용도번호 (31)	용도번호 (47)	용도번호 (4)	용도번호 (48)	용도번호 (46)	용도번호 (38)	용도번호 (37)	용도번호 (39)	용도번호 (3)	용도번호 (12)	용도번호 (26)	용도번호 (29)	용도번호 (36)	용도번호 (17)	용도번호 (8)	용도번호 (22)	용도번호 (24)	용도번호 (11)	용도번호 (5)	용도번호 (40)
건축년도	30	60	65	70	74	76	80	85	90	100	110	113	115	117	123	125	127	130	135	145	330
1987	106	213	231	249	263	271	285	303	320	356	392	402	410	417	438	445	452	463	481	517	1,176
1986	101	202	219	236	249	256	270	287	304	337	371	381	388	395	415	422	429	439	456	489	1,114
1985	95	191	207	223	236	242	255	271	287	319	350	360	366	373	392	398	405	414	430	462	1,052
1984	90	180	195	210	222	228	240	255	270	300	330	339	345	351	369	375	381	390	405	435	990
1983	84	168	182	197	208	213	225	239	253	281	309	318	323	329	346	351	357	365	380	408	929
1982	78	157	170	183	194	199	210	223	236	262	289	296	302	307	323	328	333	341	354	380	867
1981	73	146	158	170	180	185	195	207	219	243	268	275	280	285	300	304	309	317	329	353	805
1980	67	135	146	157	166	171	180	191	202	225	247	254	258	263	277	281	286	292	304	326	743
1979	61	123	134	144	152	156	165	175	185	206	227	233	237	241	253	258	262	268	278	299	681
40년 이상	56	112	121	131	138	142	150	159	168	187	206	212	215	219	230	234	238	243	253	272	619

건물신축가격기준액 : 690,000원		구조번호 : 4 100 (스틸하우스조, 철골조, 연와조)																			
지역번호 : 23(개별공시지가 9,000,000원 초과 - 10,000,000원 이하)		위치지수 : 136																			
용도별 분류번호	용도번호 (50)	용도번호 (31)	용도번호 (47)	용도번호 (4)	용도번호 (48)	용도번호 (46)	용도번호 (38)	용도번호 (37)	용도번호 (39)	용도번호 (3)	용도번호 (12)	용도번호 (26)	용도번호 (29)	용도번호 (36)	용도번호 (17)	용도번호 (8)	용도번호 (22)	용도번호 (24)	용도번호 (11)	용도번호 (5)	용도번호 (40)
건축년도	30	60	65	70	74	76	80	85	90	100	110	113	115	117	123	125	127	130	135	145	330
2018	281	563	609	656	694	713	750	797	844	938	1,032	1,060	1,079	1,097	1,154	1,173	1,191	1,219	1,266	1,360	3,096
2017	273	546	591	637	673	691	728	773	819	910	1,001	1,028	1,046	1,064	1,119	1,137	1,156	1,183	1,228	1,319	3,003
2016	264	529	573	617	652	670	705	749	793	882	970	996	1,014	1,032	1,084	1,102	1,120	1,146	1,190	1,279	2,910
2015	256	512	555	597	631	648	683	725	768	853	939	964	982	999	1,050	1,067	1,084	1,110	1,152	1,238	2,818
2014	247	495	536	578	611	627	660	701	743	825	908	933	949	966	1,015	1,032	1,048	1,073	1,114	1,197	2,725
2013	239	478	518	558	590	606	638	677	717	797	877	901	917	933	981	997	1,013	1,036	1,076	1,156	2,632
2012	230	461	500	538	569	584	615	654	692	769	846	869	884	900	946	961	977	1,000	1,038	1,115	2,539
2011	222	444	481	518	548	563	593	630	667	741	815	837	852	867	911	926	941	963	1,000	1,074	2,446
2010	213	427	463	499	527	542	570	606	641	713	784	805	820	834	877	891	905	927	962	1,034	2,353
2009	205	411	445	479	506	520	548	582	616	685	753	774	787	801	842	856	869	890	924	993	2,260
2008	197	394	426	459	486	499	525	558	591	656	722	742	755	768	807	821	834	853	886	952	2,167
2007	188	377	408	440	465	477	502	534	565	628	691	710	723	735	773	785	798	817	848	911	2,074
2006	180	360	390	420	444	456	480	510	540	600	660	678	690	702	738	750	762	780	810	870	1,981
2005	171	343	372	400	423	435	457	486	515	572	629	646	658	669	704	715	726	744	772	830	1,888
2004	163	326	353	380	402	413	435	462	489	544	598	615	625	636	669	680	691	707	734	789	1,796
2003	154	309	335	361	381	392	412	438	464	516	567	583	593	603	634	645	655	670	696	748	1,703
2002	146	292	317	341	361	370	390	414	439	487	536	551	561	570	600	609	619	634	658	707	1,610
2001	137	275	298	321	340	349	367	390	413	459	505	519	528	537	565	574	583	597	620	666	1,517
2000	129	258	280	302	319	328	345	366	388	431	474	487	496	505	530	539	548	561	582	625	1,424
1999	121	242	262	282	298	306	322	342	363	403	443	455	464	472	496	504	512	524	544	585	1,331
1998	112	225	243	262	277	285	300	319	337	375	412	424	431	439	461	469	476	487	506	544	1,238
1997	104	208	225	243	256	263	277	295	312	347	381	392	399	406	427	434	440	451	468	503	1,145
1996	95	191	207	223	236	242	255	271	287	319	350	360	366	373	392	398	405	414	430	462	1,052
1995	87	174	189	203	215	221	232	247	261	290	319	328	334	340	357	363	369	378	392	421	959
1994	78	157	170	183	194	199	210	223	236	262	289	296	302	307	323	328	333	341	354	380	867
1993	70	140	152	164	173	178	187	199	211	234	258	265	269	274	288	293	297	304	316	340	774
1992	61	123	134	144	152	156	165	175	185	206	227	233	237	241	253	258	262	268	278	299	681
1991	53	106	115	124	131	135	142	151	160	178	196	201	205	208	219	222	226	231	240	258	588
1990	45	90	97	105	111	114	120	127	135	150	165	169	172	175	184	187	190	195	202	217	495
1989	36	73	79	85	90	92	97	103	109	121	134	137	140	142	150	152	154	158	164	176	402
30년 이상	28	56	60	65	69	71	75	79	84	93	103	106	107	109	115	117	119	121	126	136	309

건물신축가격기준액 : 690,000원		구조번호 : 5 90 (보강콘크리트조, 횡토조, 보강블록조, ALC조, 시멘트벽돌조)																			
지역번호 : 23(개별공시지가 9,000,000원 초과 - 10,000,000원 이하)		위치지수 : 136																			
용도별 분류번호	용도번호 (50)	용도번호 (31)	용도번호 (47)	용도번호 (4)	용도번호 (48)	용도번호 (46)	용도번호 (38)	용도번호 (37)	용도번호 (39)	용도번호 (3)	용도번호 (12)	용도번호 (26)	용도번호 (29)	용도번호 (36)	용도번호 (17)	용도번호 (8)	용도번호 (22)	용도번호 (24)	용도번호 (11)	용도번호 (5)	용도번호 (40)
건축년도	30	60	65	70	74	76	80	85	90	100	110	113	115	117	123	125	127	130	135	145	330
2018	253	506	548	591	624	641	675	717	760	844	929	954	971	988	1,038	1,055	1,072	1,097	1,140	1,224	2,787
2017	245	491	532	573	606	622	655	696	737	819	901	925	942	958	1,007	1,024	1,040	1,064	1,105	1,187	2,703
2016	238	476	516	555	587	603	635	674	714	793	873	897	912	928	976	992	1,008	1,032	1,071	1,151	2,619
2015	230	461	499	537	568	584	614	653	691	768	845	868	883	899	945	960	976	999	1,037	1,114	2,536
2014	222	445	483	520	549	564	594	631	668	743	817	839	854	869	914	929	943	966	1,003	1,077	2,452
2013	215	430	466	502	531	545	574	610	646	717	789	811	825	839	882	897	911	933	969	1,040	2,368
2012	207	415	450	484	512	526	554	588	623	692	761	782	796	810	851	865	879	900	934	1,004	2,285
2011	200	400	433	467	493	507	533	567	600	667	733	753	767	780	820	834	847	867	900	967	2,201
2010	192	385	417	449	474	487	513	545	577	641	706	725	738	750	789	802	815	834	866	930	2,118
2009	184	369	400	431	456	468	493	524	554	616	678	696	709	721	758	770	782	801	832	893	2,034
2008	177	354	384	413	437	449	472	502	532	591	650	668	679	691	727	738	750	768	798	857	1,950
2007	169	339	367	396	418	430	452	480	509	565	622	639	650	662	696	707	718	735	763	820	1,867
2006	162	324	351	378	399	410	432	459	486	540	594	610	621	632	664	675	686	702	729	783	1,783
2005	154	309	334	360	381	391	412	437	463	515	566	582	592	602	633	643	654	669	695	747	1,700
2004	146	293	318	342	362	372	391	416	440	489	538	553	563	573	602	612	622	636	661	710	1,616
2003	139	278	301	325	343	353	371	394	418	464	510	524	534	543	571	580	589	603	627	673	1,532
2002	131	263	285	307	324	333	351	373	395	439	483	496	505	513	540	548	557	570	592	636	1,449
2001	124	248	268	289	306	314	331	351	372	413	455	467	475	484	509	517	525	537	558	600	1,365
2000	116	233	252	271	287	295	310	330	349	388	427	439	446	454	477	485	493	505	524	563	1,282
1999	108	217	236	254	268	276	290	308	326	363	399	410	417	424	446	453	461	472	490	526	1,198
1998	101	202	219	236	249	256	270	287	304	337	371	381	388	395	415	422	429	439	456	489	1,114
1997	93	187	203	218	231	237	249	265	281	312	343	353	359	365	384	390	396	406	421	453	1,031
1996	86	172	186	201	212	218	229	244	258	287	315	324	330	335	353	358	364	373	387	416	947
1995	78	157	170	183	193	198	209	222	235	261	287	295	301	306	322	327	332	340	353	379	863
1994	70	141	153	165	174	179	189	201	212	236	260	267	271	276	290	295	300	307	319	342	780
1993	63	126	137	147	156	160	168	179	190	211	232	238	242	247	259	263	268	274	285	306	696
1992	55	111	120	130	137	141	148	157	167	185	204	209	213	217	228	232	235	241	250	269	613
1991	48	96	104	112	118	121	128	136	144	160	176	181	184	187	197	200	203	208	216	232	529
1990	40	81	87	94	99	102	108	114	121	135	148	152	155	158	166	168	171	175	182	195	445
1989	32	65	71	76	81	83	87	93	98	109	120	124	126	128	135	137	139	142	148	159	362
30년 이상	25	50	54	59	62	64	67	71	76	84	92	95	97	98	103	105	107	109	114	122	278

건물신축가격기준액 : 690,000원		구조번호 : 6 78 (목조)																			
지역번호 : 23(개별공시지가 9,000,000원 초과 - 10,000,000원 이하)		위치지수 : 136																			
용도별 분류번호	용도번호 (50)	용도번호 (31)	용도번호 (47)	용도번호 (4)	용도번호 (48)	용도번호 (46)	용도번호 (38)	용도번호 (37)	용도번호 (39)	용도번호 (3)	용도번호 (12)	용도번호 (26)	용도번호 (29)	용도번호 (36)	용도번호 (17)	용도번호 (8)	용도번호 (22)	용도번호 (24)	용도번호 (11)	용도번호 (5)	용도번호 (40)
건축년도	30	60	65	70	74	76	80	85	90	100	110	113	115	117	123	125	127	130	135	145	330
2018	219	439	475	512	541	556	585	622	658	731	805	827	841	856	900	914	929	951	988	1,061	2,415
2017	212	425	461	496	525	539	567	603	638	709	780	802	816	830	873	887	901	922	958	1,029	2,342
2016	206	412	447	481	509	522	550	584	619	688	756	777	791	805	846	860	873	894	928	997	2,270
2015	199	399	432	466	492	506	532	566	599	666	732	752	765	779	819	832	845	865	899	965	2,198
2014	193	386	418	450	476	489	515	547	579	644	708	727	740	753	792	805	818	837	869	933	2,125
2013	186	373	404	435	460	472	497	528	559	622	684	703	715	727	765	777	790	808	839	902	2,053
2012	180	360	390	420	444	456	480	510	540	600	660	678	690	702	738	750	762	780	810	870	1,980
2011	173	346	375	404	427	439	462	491	520	578	636	653	664	676	711	722	734	751	780	838	1,908
2010	166	333	361	389	411	422	445	472	500	556	611	628	639	650	684	695	706	723	750	806	1,835
2009	160	320	347	374	395	406	427	454	480	534	587	603	614	625	657	667	678	694	721	774	1,763
2008	153	307	333	358	379	389	409	435	461	512	563	578	589	599	630	640	650	666	691	742	1,690
2007	147	294	318	343	362	372	392	416	441	490	539	554	563	573	603	613	622	637	662	711	1,618
2006	140	281	304	327	346	356	374	398	421	468	515	529	538	548	576	585	594	608	632	679	1,545
2005	133	267	290	312	330	339	357	379	401	446	491	504	513	522	549	558	567	580	602	647	1,473
2004	127	254	275	297	314	322	339	360	382	424	466	479	488	496	522	530	539	551	573	615	1,400
2003	120	241	261	281	297	305	322	342	362	402	442	454	462	471	495	503	511	523	543	583	1,328
2002	114	228	247	266	281	289	304	323	342	380	418	430	437	445	468	475	483	494	513	551	1,256
2001	107	215	233	251	265	272	286	304	322	358	394	405	412	419	441	448	455	466	484	520	1,183
2000	101	202	218	235	249	255	269	286	303	336	370	380	387	393	414	420	427	437	454	488	1,111
1999	94	188	204	220	232	239	251	267	283	314	346	355	361	368	387	393	399	409	424	456	1,038
1998	87	175	190	204	216	222	234	248	263	292	322	330	336	342	360	365	371	380	395	424	966
1997	81	162	176	189	200	205	216	230	243	270	297	306	311	316	333	338	343	352	365	392	893
1996	74	149	161	174	184	189	199	211	223	248	273	281	286	291	306	311	316	323	335	360	821
1995	68	136	147	158	167	172	181	192	204	226	249	256	260	265	279	283	288	294	306	329	748
1994	61	122	133	143	151	155	163	174	184	204	225	231	235	239	252	256	260	266	276	297	676
1993	54	109	118	128	135	139	146	155	164	182	201	206	210	214	225	228	232	237	247	265	603
1992	48	96	104	112	119	122	128	136	144	161	177	181	185	188	198	201	204	209	217	233	531
1991	41	83	90	97	102	105	111	118	125	139	152	157	159	162	171	173	176	180	187	201	458
1990	35	70	76	81	86	89	93	99	105	117	128	132	134	137	144	146	148	152	158	169	386
1989	28	57	61	66	70	72	76	80	85	95	104	107	109	111	117	118	120	123	128	137	314
30년 이상	21	43	47	51	54	55	58	62	65	73	80	82	84	85	90	91	92	95	98	106	241

건물신축가격기준액 : 690,000원																				구조번호 : 7 60 (경량철골조, 시멘트블록조)																			
지역번호 : 23(개별공시지가 9,000,000원 초과 - 10,000,000원 이하)																				위치지수 : 136																			
용도별 분류번호	용도번호 (50)	용도번호 (31)	용도번호 (47)	용도번호 (4)	용도번호 (48)	용도번호 (46)	용도번호 (38)	용도번호 (37)	용도번호 (39)	용도번호 (3)	용도번호 (12)	용도번호 (26)	용도번호 (29)	용도번호 (36)	용도번호 (17)	용도번호 (8)	용도번호 (22)	용도번호 (24)	용도번호 (11)	용도번호 (5)	용도번호 (40)																		
건축년도	30	60	65	70	74	76	80	85	90	100	110	113	115	117	123	125	127	130	135	145	330																		
2018	168	337	365	394	416	427	450	478	506	563	619	636	647	658	692	703	715	731	760	816	1,858																		
2017	161	322	349	376	397	408	430	457	483	537	591	607	618	629	661	672	682	699	725	779	1,774																		
2016	153	307	333	358	379	389	409	435	461	512	563	578	589	599	630	640	650	666	691	742	1,690																		
2015	146	292	316	340	360	370	389	413	438	487	535	550	560	569	599	608	618	633	657	706	1,607																		
2014	138	277	300	323	341	350	369	392	415	461	507	521	530	540	567	577	586	600	623	669	1,523																		
2013	130	261	283	305	322	331	349	370	392	436	479	493	501	510	536	545	554	567	589	632	1,439																		
2012	123	246	267	287	304	312	328	349	369	411	452	464	472	480	505	513	521	534	554	595	1,356																		
2011	115	231	250	269	285	293	308	327	347	385	424	435	443	451	474	482	489	501	520	559	1,272																		
2010	108	216	234	252	266	273	288	306	324	360	396	407	414	421	443	450	457	468	486	522	1,189																		
2009	100	201	217	234	247	254	268	284	301	335	368	378	385	391	412	418	425	435	452	485	1,105																		
2008	92	185	201	216	229	235	247	263	278	309	340	349	356	362	380	387	393	402	418	449	1,021																		
2007	85	170	184	199	210	216	227	241	255	284	312	321	326	332	349	355	361	369	383	412	938																		
2006	77	155	168	181	191	196	207	220	233	258	284	292	297	303	318	323	328	336	349	375	854																		
2005	70	140	151	163	172	177	186	198	210	233	257	264	268	273	287	292	296	303	315	338	771																		
2004	62	124	135	145	154	158	166	177	187	208	229	235	239	243	256	260	264	270	281	302	687																		
2003	54	109	118	128	135	139	146	155	164	182	201	206	210	214	225	228	232	237	247	265	603																		
2002	47	94	102	110	116	119	126	134	141	157	173	178	181	184	193	197	200	204	212	228	520																		
2001	39	79	86	92	97	100	105	112	119	132	145	149	152	154	162	165	168	172	178	191	436																		
2000	32	64	69	74	79	81	85	90	96	106	117	120	123	125	131	133	135	139	144	155	353																		
1999	24	48	53	57	60	62	65	69	73	81	89	92	93	95	100	102	103	106	110	118	269																		
20년 이상	16	33	36	39	41	42	45	47	50	56	61	63	64	65	69	70	71	73	76	81	185																		

건물신축가격기준액 : 690,000원		구조번호 : 7 60 (와이어패널조)																			
지역번호 : 23(개별공시지가 9,000,000원 초과 - 10,000,000원 이하)		위치지수 : 136																			
용도별 분류번호	용도번호 (50)	용도번호 (31)	용도번호 (47)	용도번호 (4)	용도번호 (48)	용도번호 (46)	용도번호 (38)	용도번호 (37)	용도번호 (39)	용도번호 (3)	용도번호 (12)	용도번호 (26)	용도번호 (29)	용도번호 (36)	용도번호 (17)	용도번호 (8)	용도번호 (22)	용도번호 (24)	용도번호 (11)	용도번호 (5)	용도번호 (40)
건축년도	30	60	65	70	74	76	80	85	90	100	110	113	115	117	123	125	127	130	135	145	330
2018	168	337	365	394	416	427	450	478	506	563	619	636	647	658	692	703	715	731	760	816	1,858
2017	163	327	354	382	404	415	436	464	491	546	600	617	628	638	671	682	693	709	737	791	1,802
2016	158	317	344	370	391	402	423	449	476	529	582	598	608	619	650	661	672	688	714	767	1,746
2015	153	307	333	358	379	389	409	435	461	512	563	578	589	599	630	640	650	666	691	742	1,690
2014	148	297	322	346	366	376	396	421	445	495	545	559	569	579	609	619	629	644	668	718	1,635
2013	143	287	311	335	354	363	382	406	430	478	526	540	550	559	588	598	607	622	646	693	1,579
2012	138	277	300	323	341	350	369	392	415	461	507	521	530	540	567	577	586	600	623	669	1,523
2011	133	266	289	311	329	338	355	378	400	444	489	502	511	520	547	556	564	578	600	644	1,467
2010	128	256	278	299	316	325	342	363	385	427	470	483	492	500	526	534	543	556	577	620	1,412
2009	123	246	267	287	304	312	328	349	369	411	452	464	472	480	505	513	521	534	554	595	1,356
2008	118	236	256	275	291	299	315	335	354	394	433	445	453	461	484	492	500	512	532	571	1,300
2007	113	226	245	264	279	286	301	320	339	377	414	426	433	441	464	471	479	490	509	546	1,244
2006	108	216	234	252	266	273	288	306	324	360	396	407	414	421	443	450	457	468	486	522	1,189
2005	103	206	223	240	254	261	274	291	309	343	377	388	394	401	422	429	436	446	463	498	1,133
2004	97	195	212	228	241	248	261	277	293	326	359	369	375	382	401	408	414	424	440	473	1,077
2003	92	185	201	216	229	235	247	263	278	309	340	349	356	362	380	387	393	402	418	449	1,021
2002	87	175	190	204	216	222	234	248	263	292	322	330	336	342	360	365	371	380	395	424	966
2001	82	165	179	193	204	209	220	234	248	275	303	311	317	322	339	344	350	358	372	400	910
2000	77	155	168	181	191	196	207	220	233	258	284	292	297	303	318	323	328	336	349	375	854
1999	72	145	157	169	179	184	193	205	217	242	266	273	278	283	297	302	307	314	326	351	798
1998	67	135	146	157	166	171	180	191	202	225	247	254	258	263	277	281	286	292	304	326	743
1997	62	124	135	145	154	158	166	177	187	208	229	235	239	243	256	260	264	270	281	302	687
1996	57	114	124	134	141	145	153	162	172	191	210	216	220	223	235	239	243	248	258	277	631
1995	52	104	113	122	129	132	139	148	157	174	191	197	200	204	214	218	221	226	235	253	575
1994	47	94	102	110	116	119	126	134	141	157	173	178	181	184	193	197	200	204	212	228	520
1993	42	84	91	98	104	106	112	119	126	140	154	159	161	164	173	175	178	182	190	204	464
1992	37	74	80	86	91	94	99	105	111	123	136	139	142	144	152	154	157	161	167	179	408
1991	32	64	69	74	79	81	85	90	96	106	117	120	123	125	131	133	135	139	144	155	353
1990	27	54	58	63	66	68	72	76	81	90	99	101	103	105	110	112	114	117	121	130	297
1989	21	43	47	51	54	55	58	62	65	73	80	82	84	85	90	91	92	95	98	106	241
30년 이상	16	33	36	39	41	42	45	47	50	56	61	63	64	65	69	70	71	73	76	81	185

건물신축가격기준액 : 690,000원		구조번호 : 8 50 (조립식패널조, FRP 패널조)																			
지역번호 : 23(개별공시지가 9,000,000원 초과 - 10,000,000원 이하)		위치지수 : 136																			
용도별 분류번호	용도번호 (50)	용도번호 (31)	용도번호 (47)	용도번호 (4)	용도번호 (48)	용도번호 (46)	용도번호 (38)	용도번호 (37)	용도번호 (39)	용도번호 (3)	용도번호 (12)	용도번호 (26)	용도번호 (29)	용도번호 (36)	용도번호 (17)	용도번호 (8)	용도번호 (22)	용도번호 (24)	용도번호 (11)	용도번호 (5)	용도번호 (40)
건축년도	30	60	65	70	74	76	80	85	90	100	110	113	115	117	123	125	127	130	135	145	330
2018	140	281	304	328	347	356	375	398	422	469	516	530	539	548	577	586	595	609	633	680	1,548
2017	134	268	291	313	331	340	358	380	403	448	492	506	515	524	551	560	569	582	604	649	1,478
2016	128	256	277	298	315	324	341	362	384	426	469	482	491	499	525	533	542	555	576	619	1,409
2015	121	243	263	284	300	308	324	344	365	405	446	458	466	474	499	507	515	527	547	588	1,339
2014	115	230	250	269	284	292	307	327	346	384	423	434	442	450	473	480	488	500	519	557	1,269
2013	109	218	236	254	269	276	290	309	327	363	399	410	418	425	447	454	461	472	490	527	1,199
2012	102	205	222	239	253	260	274	291	308	342	376	387	393	400	421	428	434	445	462	496	1,130
2011	96	192	208	224	237	244	257	273	289	321	353	363	369	376	395	401	408	417	433	466	1,060
2010	90	180	195	210	222	228	240	255	270	300	330	339	345	351	369	375	381	390	405	435	990
2009	83	167	181	195	206	212	223	237	251	279	307	315	321	326	343	348	354	362	376	404	921
2008	77	154	167	180	190	196	206	219	232	258	283	291	296	301	317	322	327	335	348	374	851
2007	71	142	154	165	175	180	189	201	213	236	260	267	272	277	291	296	300	308	319	343	781
2006	64	129	140	151	159	164	172	183	194	215	237	243	248	252	265	269	274	280	291	312	712
2005	58	116	126	136	144	147	155	165	175	194	214	220	223	227	239	243	247	253	262	282	642
2004	52	104	112	121	128	131	138	147	156	173	190	196	199	203	213	217	220	225	234	251	572
2003	45	91	99	106	112	115	121	129	137	152	167	172	175	178	187	190	193	198	205	221	503
2002	39	78	85	91	97	99	105	111	118	131	144	148	151	153	161	164	166	170	177	190	433
2001	33	66	71	77	81	83	88	93	99	110	121	124	126	129	135	137	140	143	148	159	363
2000	26	53	57	62	65	67	71	75	80	89	98	100	102	104	109	111	113	115	120	129	294
1999	20	40	44	47	50	51	54	57	61	68	74	76	78	79	83	85	86	88	91	98	224
20년 이상	14	28	30	32	34	35	37	39	42	46	51	53	53	54	57	58	59	60	63	68	154

(단위 : 천 원)

건물신축가격기준액 : 690,000원

구조번호 : 9 40 (석회 및 흙벽돌조, 돌담 및 토담조)

지역번호 : 23(개별공시지가 9,000,000원 초과 - 10,000,000원 이하)

위치지수 : 136

용도별 분류번호	용도번호 (50)	용도번호 (31)	용도번호 (47)	용도번호 (4)	용도번호 (48)	용도번호 (46)	용도번호 (38)	용도번호 (37)	용도번호 (39)	용도번호 (3)	용도번호 (12)	용도번호 (26)	용도번호 (29)	용도번호 (36)	용도번호 (17)	용도번호 (8)	용도번호 (22)	용도번호 (24)	용도번호 (11)	용도번호 (5)	용도번호 (40)
건축년도	30	60	65	70	74	76	80	85	90	100	110	113	115	117	123	125	127	130	135	145	330
2018	112	225	243	262	277	285	300	319	337	375	412	424	431	439	461	469	476	487	506	544	1,238
2017	102	204	222	239	252	259	273	290	307	341	375	385	392	399	420	426	433	444	461	495	1,127
2016	92	184	200	215	227	233	246	261	277	307	338	347	353	360	378	384	390	400	415	446	1,015
2015	82	164	178	191	202	208	219	232	246	274	301	309	315	320	337	342	347	356	369	397	904
2014	72	144	156	168	177	182	192	204	216	240	264	271	276	281	295	300	305	312	324	348	792
2013	61	123	134	144	152	156	165	175	185	206	227	233	237	241	253	258	262	268	278	299	681
2012	51	103	112	120	127	131	138	146	155	172	189	195	198	202	212	215	219	224	233	250	569
2011	41	83	90	97	102	105	111	118	124	138	152	156	159	162	170	173	176	180	187	201	458
2010	31	63	68	73	77	79	84	89	94	105	115	118	120	122	129	131	133	136	141	152	346
2009	21	42	46	49	52	54	57	60	64	71	78	80	82	83	87	89	90	92	96	103	235
10년 이상	11	22	24	26	27	28	30	31	33	37	41	42	43	43	46	46	47	48	50	54	123

건물신축가격기준액 : 690,000원		구조번호 : 10 30 (컨테이너건물)																			
지역번호 : 23(개별공시지가 9,000,000원 초과 - 10,000,000원 이하)		위치지수 : 136																			
용도별 분류번호	용도번호 (50)	용도번호 (31)	용도번호 (47)	용도번호 (4)	용도번호 (48)	용도번호 (46)	용도번호 (38)	용도번호 (37)	용도번호 (39)	용도번호 (3)	용도번호 (12)	용도번호 (26)	용도번호 (29)	용도번호 (36)	용도번호 (17)	용도번호 (8)	용도번호 (22)	용도번호 (24)	용도번호 (11)	용도번호 (5)	용도번호 (40)
건축년도	30	60	65	70	74	76	80	85	90	100	110	113	115	117	123	125	127	130	135	145	330
2018	84	168	182	197	208	213	225	239	253	281	309	318	323	329	346	351	357	365	380	408	929
2017	76	153	166	179	189	194	204	217	230	256	281	289	294	299	315	320	325	333	345	371	845
2016	69	138	150	161	170	175	184	196	207	230	253	260	265	270	283	288	293	300	311	334	761
2015	61	123	133	143	152	156	164	174	184	205	226	232	236	240	252	256	260	267	277	297	678
2014	54	108	117	126	133	136	144	153	162	180	198	203	207	210	221	225	228	234	243	261	594
2013	46	92	100	108	114	117	123	131	139	154	170	174	178	181	190	193	196	201	209	224	510
2012	38	77	84	90	95	98	103	110	116	129	142	146	148	151	159	161	164	168	174	187	427
2011	31	62	67	72	77	79	83	88	93	104	114	117	119	121	128	130	132	135	140	151	343
2010	23	47	51	55	58	59	63	67	70	78	86	89	90	92	96	98	100	102	106	114	260
2009	16	32	34	37	39	40	42	45	48	53	58	60	61	62	65	66	67	69	72	77	176
10년 이상	8	16	18	19	20	21	22	23	25	28	30	31	32	32	34	35	35	36	38	40	92

건물신축가격기준액 : 690,000원		구조번호 : 11 25 (철파이프조)																			
지역번호 : 23(개별공시지가 9,000,000원 초과 - 10,000,000원 이하)		위치지수 : 136																			
용도별 분류번호	용도번호 (50)	용도번호 (31)	용도번호 (47)	용도번호 (4)	용도번호 (48)	용도번호 (46)	용도번호 (38)	용도번호 (37)	용도번호 (39)	용도번호 (3)	용도번호 (12)	용도번호 (26)	용도번호 (29)	용도번호 (36)	용도번호 (17)	용도번호 (8)	용도번호 (22)	용도번호 (24)	용도번호 (11)	용도번호 (5)	용도번호 (40)
건축년도	30	60	65	70	74	76	80	85	90	100	110	113	115	117	123	125	127	130	135	145	330
2018	70	140	152	164	173	178	187	199	211	234	258	265	269	274	288	293	297	304	316	340	774
2017	64	128	138	149	157	162	170	181	192	213	234	241	245	249	262	266	271	277	288	309	704
2016	57	115	125	134	142	146	153	163	173	192	211	217	221	225	236	240	244	250	259	278	634
2015	51	102	111	119	126	130	137	145	154	171	188	193	196	200	210	214	217	222	231	248	565
2014	45	90	97	105	111	114	120	127	135	150	165	169	172	175	184	187	190	195	202	217	495
2013	38	77	83	90	95	98	103	109	116	129	141	145	148	150	158	161	163	167	174	187	425
2012	32	64	70	75	79	82	86	91	97	107	118	121	124	126	132	134	137	140	145	156	356
2011	26	52	56	60	64	65	69	73	78	86	95	98	99	101	106	108	110	112	117	125	286
2010	19	39	42	45	48	49	52	55	59	65	72	74	75	76	80	82	83	85	88	95	216
2009	13	26	28	31	32	33	35	37	40	44	49	50	51	52	54	55	56	57	60	64	147
10년 이상	7	14	15	16	17	17	18	19	21	23	25	26	26	27	28	29	29	30	31	34	77

건물신축가격기준액 : 690,000원		구조번호 : 1 140 (통나무조)																			
지역번호 : 24(개별공시지가 10,000,000원 초과 - 20,000,000원 이하)		위치지수 : 140																			
용도별 분류번호	용도번호 (50)	용도번호 (31)	용도번호 (47)	용도번호 (4)	용도번호 (48)	용도번호 (46)	용도번호 (38)	용도번호 (37)	용도번호 (39)	용도번호 (3)	용도번호 (12)	용도번호 (26)	용도번호 (29)	용도번호 (36)	용도번호 (17)	용도번호 (8)	용도번호 (22)	용도번호 (24)	용도번호 (11)	용도번호 (5)	용도번호 (40)
건축년도	30	60	65	70	74	76	80	85	90	100	110	113	115	117	123	125	127	130	135	145	330
2018	405	811	879	946	1,000	1,027	1,081	1,149	1,217	1,352	1,487	1,528	1,555	1,582	1,663	1,690	1,717	1,758	1,825	1,960	4,462
2017	399	798	864	931	984	1,011	1,064	1,131	1,197	1,330	1,463	1,503	1,530	1,556	1,636	1,663	1,690	1,729	1,796	1,929	4,391
2016	392	785	850	916	968	994	1,047	1,112	1,178	1,309	1,440	1,479	1,505	1,531	1,610	1,636	1,662	1,701	1,767	1,898	4,320
2015	386	772	836	901	952	978	1,029	1,094	1,158	1,287	1,416	1,454	1,480	1,506	1,583	1,609	1,635	1,673	1,738	1,866	4,248
2014	379	759	822	886	936	962	1,012	1,075	1,139	1,265	1,392	1,430	1,455	1,481	1,556	1,582	1,607	1,645	1,708	1,835	4,177
2013	373	746	808	870	920	945	995	1,057	1,119	1,244	1,368	1,405	1,430	1,455	1,530	1,555	1,580	1,617	1,679	1,804	4,105
2012	366	733	794	855	904	929	978	1,039	1,100	1,222	1,344	1,381	1,405	1,430	1,503	1,528	1,552	1,589	1,650	1,772	4,034
2011	360	720	780	840	888	912	960	1,020	1,080	1,200	1,321	1,357	1,381	1,405	1,477	1,501	1,525	1,561	1,621	1,741	3,963
2010	353	707	766	825	872	896	943	1,002	1,061	1,179	1,297	1,332	1,356	1,379	1,450	1,474	1,497	1,533	1,592	1,709	3,891
2009	347	694	752	810	856	879	926	984	1,041	1,157	1,273	1,308	1,331	1,354	1,423	1,447	1,470	1,504	1,562	1,678	3,820
2008	340	681	738	795	840	863	908	965	1,022	1,136	1,249	1,283	1,306	1,329	1,397	1,420	1,442	1,476	1,533	1,647	3,748
2007	334	668	724	780	824	846	891	947	1,002	1,114	1,225	1,259	1,281	1,303	1,370	1,392	1,415	1,448	1,504	1,615	3,677
2006	327	655	710	764	808	830	874	928	983	1,092	1,202	1,234	1,256	1,278	1,344	1,365	1,387	1,420	1,475	1,584	3,606
2005	321	642	696	749	792	814	856	910	963	1,071	1,178	1,210	1,231	1,253	1,317	1,338	1,360	1,392	1,445	1,553	3,534
2004	314	629	682	734	776	797	839	892	944	1,049	1,154	1,185	1,206	1,227	1,290	1,311	1,332	1,364	1,416	1,521	3,463
2003	308	616	668	719	760	781	822	873	925	1,027	1,130	1,161	1,181	1,202	1,264	1,284	1,305	1,336	1,387	1,490	3,391
2002	301	603	654	704	744	764	804	855	905	1,006	1,106	1,136	1,157	1,177	1,237	1,257	1,277	1,308	1,358	1,458	3,320
2001	295	590	639	689	728	748	787	836	886	984	1,083	1,112	1,132	1,151	1,210	1,230	1,250	1,279	1,329	1,427	3,249
2000	288	577	625	674	712	731	770	818	866	962	1,059	1,088	1,107	1,126	1,184	1,203	1,222	1,251	1,299	1,396	3,177
1999	282	564	611	658	696	715	753	800	847	941	1,035	1,063	1,082	1,101	1,157	1,176	1,195	1,223	1,270	1,364	3,106
1998	275	551	597	643	680	698	735	781	827	919	1,011	1,039	1,057	1,075	1,131	1,149	1,167	1,195	1,241	1,333	3,034
1997	269	538	583	628	664	682	718	763	808	897	987	1,014	1,032	1,050	1,104	1,122	1,140	1,167	1,212	1,302	2,963
1996	262	525	569	613	648	666	701	744	788	876	963	990	1,007	1,025	1,077	1,095	1,112	1,139	1,183	1,270	2,891
1995	256	512	555	598	632	649	683	726	769	854	940	965	982	1,000	1,051	1,068	1,085	1,111	1,153	1,239	2,820
1994	249	499	541	583	616	633	666	708	749	833	916	941	958	974	1,024	1,041	1,058	1,083	1,124	1,207	2,749
1993	243	486	527	568	600	616	649	689	730	811	892	916	933	949	998	1,014	1,030	1,054	1,095	1,176	2,677
1992	236	473	513	552	584	600	631	671	710	789	868	892	908	924	971	987	1,003	1,026	1,066	1,145	2,606
1991	230	460	499	537	568	583	614	652	691	768	844	868	883	898	944	960	975	998	1,037	1,113	2,534
1990	223	447	485	522	552	567	597	634	671	746	821	843	858	873	918	933	948	970	1,007	1,082	2,463
1989	217	434	471	507	536	550	579	616	652	724	797	819	833	848	891	906	920	942	978	1,051	2,392
1988	210	421	457	492	520	534	562	597	632	703	773	794	808	822	864	879	893	914	949	1,019	2,320

용도별 분류번호	용도번호 (50)	용도번호 (31)	용도번호 (47)	용도번호 (4)	용도번호 (48)	용도번호 (46)	용도번호 (38)	용도번호 (37)	용도번호 (39)	용도번호 (3)	용도번호 (12)	용도번호 (26)	용도번호 (29)	용도번호 (36)	용도번호 (17)	용도번호 (8)	용도번호 (22)	용도번호 (24)	용도번호 (11)	용도번호 (5)	용도번호 (40)
건축년도	30	60	65	70	74	76	80	85	90	100	110	113	115	117	123	125	127	130	135	145	330
1987	204	408	443	477	504	518	545	579	613	681	749	770	783	797	838	852	865	886	920	988	2,249
1986	197	395	428	461	488	501	527	560	593	659	725	745	758	772	811	824	838	857	890	956	2,177
1985	191	382	414	446	472	485	510	542	574	638	702	721	734	746	785	797	810	829	861	925	2,106
1984	185	370	400	431	456	468	493	524	555	616	678	696	709	721	758	770	783	801	832	894	2,035
1983	178	357	386	416	440	452	476	505	535	595	654	672	684	696	731	743	755	773	803	862	1,963
1982	172	344	372	401	424	435	458	487	516	573	630	647	659	670	705	716	728	745	774	831	1,892
1981	165	331	358	386	408	419	441	469	496	551	606	623	634	645	678	689	700	717	744	800	1,820
1980	159	318	344	371	392	402	424	450	477	530	583	599	609	620	652	662	673	689	715	768	1,749
1979	152	305	330	355	376	386	406	432	457	508	559	574	584	594	625	635	645	661	686	737	1,678
1978	146	292	316	340	360	370	389	413	438	486	535	550	559	569	598	608	618	632	657	705	1,606
1977	139	279	302	325	344	353	372	395	418	465	511	525	535	544	572	581	590	604	628	674	1,535
1976	133	266	288	310	328	337	354	377	399	443	487	501	510	518	545	554	563	576	598	643	1,463
1975	126	253	274	295	312	320	337	358	379	421	464	476	485	493	518	527	535	548	569	611	1,392
1974	120	240	260	280	296	304	320	340	360	400	440	452	460	468	492	500	508	520	540	580	1,321
1973	113	227	246	265	280	287	302	321	340	378	416	427	435	443	465	473	480	492	511	549	1,249
1972	107	214	232	249	264	271	285	303	321	357	392	403	410	417	439	446	453	464	481	517	1,178
1971	100	201	218	234	248	254	268	285	301	335	368	378	385	392	412	419	425	436	452	486	1,106
1970	94	188	203	219	232	238	251	266	282	313	345	354	360	367	385	392	398	407	423	454	1,035
1969	87	175	189	204	216	222	233	248	262	292	321	330	335	341	359	365	370	379	394	423	963
50년 이상	81	162	175	189	200	205	216	229	243	270	297	305	311	316	332	338	343	351	365	392	892

건물신축가격기준액 : 690,000원		구조번호 : 2 125 (목구조)																			
지역번호 : 24(개별공시지가 10,000,000원 초과 - 20,000,000원 이하)		위치지수 : 140																			
용도별 분류번호	용도번호 (50)	용도번호 (31)	용도번호 (47)	용도번호 (4)	용도번호 (48)	용도번호 (46)	용도번호 (38)	용도번호 (37)	용도번호 (39)	용도번호 (3)	용도번호 (12)	용도번호 (26)	용도번호 (29)	용도번호 (36)	용도번호 (17)	용도번호 (8)	용도번호 (22)	용도번호 (24)	용도번호 (11)	용도번호 (5)	용도번호 (40)
건축년도	30	60	65	70	74	76	80	85	90	100	110	113	115	117	123	125	127	130	135	145	330
2018	362	724	784	845	893	917	966	1,026	1,086	1,207	1,328	1,364	1,388	1,412	1,485	1,509	1,533	1,569	1,630	1,750	3,984
2017	355	710	769	828	875	899	946	1,005	1,065	1,183	1,301	1,337	1,360	1,384	1,455	1,479	1,502	1,538	1,597	1,715	3,905
2016	347	695	753	811	857	880	927	985	1,043	1,159	1,275	1,309	1,333	1,356	1,425	1,449	1,472	1,506	1,564	1,680	3,825
2015	340	681	737	794	839	862	908	964	1,021	1,135	1,248	1,282	1,305	1,328	1,396	1,418	1,441	1,475	1,532	1,645	3,745
2014	333	666	722	777	822	844	888	944	999	1,110	1,221	1,255	1,277	1,299	1,366	1,388	1,410	1,444	1,499	1,610	3,665
2013	326	652	706	760	804	825	869	923	978	1,086	1,195	1,228	1,249	1,271	1,336	1,358	1,380	1,412	1,467	1,575	3,586
2012	318	637	690	743	786	807	850	903	956	1,062	1,168	1,200	1,221	1,243	1,306	1,328	1,349	1,381	1,434	1,540	3,506
2011	311	623	674	726	768	789	830	882	934	1,038	1,142	1,173	1,194	1,214	1,277	1,298	1,318	1,349	1,401	1,505	3,426
2010	304	608	659	710	750	770	811	862	912	1,014	1,115	1,146	1,166	1,186	1,247	1,267	1,288	1,318	1,369	1,470	3,347
2009	297	594	643	693	732	752	792	841	891	990	1,089	1,118	1,138	1,158	1,217	1,237	1,257	1,287	1,336	1,435	3,267
2008	289	579	627	676	714	734	772	821	869	966	1,062	1,091	1,110	1,130	1,188	1,207	1,226	1,255	1,304	1,400	3,187
2007	282	565	612	659	696	715	753	800	847	941	1,036	1,064	1,083	1,101	1,158	1,177	1,196	1,224	1,271	1,365	3,108
2006	275	550	596	642	679	697	734	780	825	917	1,009	1,037	1,055	1,073	1,128	1,147	1,165	1,193	1,238	1,330	3,028
2005	268	536	580	625	661	679	714	759	804	893	982	1,009	1,027	1,045	1,099	1,116	1,134	1,161	1,206	1,295	2,948
2004	260	521	565	608	643	660	695	738	782	869	956	982	999	1,017	1,069	1,086	1,104	1,130	1,173	1,260	2,869
2003	253	507	549	591	625	642	676	718	760	845	929	955	972	988	1,039	1,056	1,073	1,098	1,141	1,225	2,789
2002	246	492	533	574	607	624	656	697	738	821	903	927	944	960	1,009	1,026	1,042	1,067	1,108	1,190	2,709
2001	239	478	518	557	589	605	637	677	717	796	876	900	916	932	980	996	1,012	1,036	1,075	1,155	2,629
2000	231	463	502	540	571	587	618	656	695	772	850	873	888	904	950	966	981	1,004	1,043	1,120	2,550
1999	224	449	486	524	554	568	598	636	673	748	823	845	860	875	920	935	950	973	1,010	1,085	2,470
1998	217	434	470	507	536	550	579	615	652	724	796	818	833	847	891	905	920	941	978	1,050	2,390
1997	210	420	455	490	518	532	560	595	630	700	770	791	805	819	861	875	889	910	945	1,015	2,311
1996	202	405	439	473	500	513	540	574	608	676	743	764	777	791	831	845	858	879	912	980	2,231
1995	195	391	423	456	482	495	521	554	586	652	717	736	749	762	802	815	828	847	880	945	2,151
1994	188	376	408	439	464	477	502	533	565	627	690	709	722	734	772	784	797	816	847	910	2,072
1993	181	362	392	422	446	458	483	513	543	603	664	682	694	706	742	754	766	784	815	875	1,992
1992	173	347	376	405	428	440	463	492	521	579	637	654	666	678	712	724	736	753	782	840	1,912
1991	166	333	361	388	411	422	444	472	499	555	610	627	638	649	683	694	705	722	749	805	1,832
1990	159	318	345	371	393	403	425	451	478	531	584	600	610	621	653	664	674	690	717	770	1,753
1989	152	304	329	355	375	385	405	431	456	507	557	573	583	593	623	633	644	659	684	735	1,673
1988	144	289	313	338	357	367	386	410	434	483	531	545	555	565	594	603	613	627	652	700	1,593

용도별 분류번호	용도번호 (50)	용도번호 (31)	용도번호 (47)	용도번호 (4)	용도번호 (48)	용도번호 (46)	용도번호 (38)	용도번호 (37)	용도번호 (39)	용도번호 (3)	용도번호 (12)	용도번호 (26)	용도번호 (29)	용도번호 (36)	용도번호 (17)	용도번호 (8)	용도번호 (22)	용도번호 (24)	용도번호 (11)	용도번호 (5)	용도번호 (40)
건축년도	30	60	65	70	74	76	80	85	90	100	110	113	115	117	123	125	127	130	135	145	330
1987	137	275	298	321	339	348	367	390	412	458	504	518	527	536	564	573	582	596	619	665	1,514
1986	130	260	282	304	321	330	347	369	391	434	478	491	499	508	534	543	552	565	586	630	1,434
1985	123	246	266	287	303	312	328	348	369	410	451	463	472	480	504	513	521	533	554	595	1,354
1984	115	231	251	270	285	293	309	328	347	386	425	436	444	452	475	483	490	502	521	560	1,275
1983	108	217	235	253	268	275	289	307	326	362	398	409	416	423	445	452	460	470	489	525	1,195
1982	101	202	219	236	250	256	270	287	304	338	371	382	388	395	415	422	429	439	456	490	1,115
1981	94	188	204	219	232	238	251	266	282	313	345	354	361	367	386	392	398	408	423	455	1,036
1980	86	173	188	202	214	220	231	246	260	289	318	327	333	339	356	362	368	376	391	420	956
1979	79	159	172	185	196	201	212	225	239	265	292	300	305	310	326	332	337	345	358	385	876
40년 이상	72	144	156	169	178	183	193	205	217	241	265	272	277	282	297	301	306	313	326	350	796

건물신축가격기준액 : 690,000원		구조번호 : 3 120 (철골(철골철근)콘크리트조)																			
지역번호 : 24(개별공시지가 10,000,000원 초과 - 20,000,000원 이하)		위치지수 : 140																			
용도별 분류번호	용도번호 (50)	용도번호 (31)	용도번호 (47)	용도번호 (4)	용도번호 (48)	용도번호 (46)	용도번호 (38)	용도번호 (37)	용도번호 (39)	용도번호 (3)	용도번호 (12)	용도번호 (26)	용도번호 (29)	용도번호 (36)	용도번호 (17)	용도번호 (8)	용도번호 (22)	용도번호 (24)	용도번호 (11)	용도번호 (5)	용도번호 (40)
건축년도	30	60	65	70	74	76	80	85	90	100	110	113	115	117	123	125	127	130	135	145	330
2018	347	695	753	811	857	880	927	985	1,043	1,159	1,275	1,309	1,333	1,356	1,425	1,449	1,472	1,506	1,564	1,680	3,825
2017	342	684	741	798	844	866	912	969	1,026	1,140	1,254	1,288	1,311	1,334	1,403	1,425	1,448	1,482	1,539	1,653	3,764
2016	336	673	729	785	830	852	897	953	1,009	1,122	1,234	1,267	1,290	1,312	1,380	1,402	1,425	1,458	1,514	1,627	3,702
2015	331	662	717	772	816	838	882	938	993	1,103	1,213	1,247	1,269	1,291	1,357	1,379	1,401	1,434	1,489	1,600	3,641
2014	325	651	705	759	802	824	868	922	976	1,085	1,193	1,226	1,247	1,269	1,334	1,356	1,377	1,410	1,464	1,573	3,580
2013	319	639	693	746	789	810	853	906	959	1,066	1,173	1,205	1,226	1,247	1,311	1,333	1,354	1,386	1,439	1,546	3,519
2012	314	628	681	733	775	796	838	890	943	1,047	1,152	1,184	1,205	1,226	1,288	1,309	1,330	1,362	1,414	1,519	3,458
2011	308	617	669	720	761	782	823	874	926	1,029	1,132	1,163	1,183	1,204	1,266	1,286	1,307	1,338	1,389	1,492	3,396
2010	303	606	657	707	748	768	808	859	909	1,010	1,111	1,142	1,162	1,182	1,243	1,263	1,283	1,314	1,364	1,465	3,335
2009	297	595	644	694	734	754	793	843	893	992	1,091	1,121	1,141	1,160	1,220	1,240	1,260	1,289	1,339	1,438	3,274
2008	292	584	632	681	720	740	778	827	876	973	1,071	1,100	1,119	1,139	1,197	1,217	1,236	1,265	1,314	1,411	3,213
2007	286	573	620	668	706	725	764	811	859	955	1,050	1,079	1,098	1,117	1,174	1,193	1,213	1,241	1,289	1,385	3,152
2006	280	561	608	655	693	711	749	796	842	936	1,030	1,058	1,077	1,095	1,152	1,170	1,189	1,217	1,264	1,358	3,090
2005	275	550	596	642	679	697	734	780	826	918	1,009	1,037	1,055	1,074	1,129	1,147	1,165	1,193	1,239	1,331	3,029
2004	269	539	584	629	665	683	719	764	809	899	989	1,016	1,034	1,052	1,106	1,124	1,142	1,169	1,214	1,304	2,968
2003	264	528	572	616	651	669	704	748	792	880	969	995	1,013	1,030	1,083	1,101	1,118	1,145	1,189	1,277	2,907
2002	258	517	560	603	638	655	689	733	776	862	948	974	991	1,009	1,060	1,078	1,095	1,121	1,164	1,250	2,846
2001	253	506	548	590	624	641	675	717	759	843	928	953	970	987	1,037	1,054	1,071	1,097	1,139	1,223	2,784
2000	247	495	536	577	610	627	660	701	742	825	907	932	949	965	1,015	1,031	1,048	1,072	1,114	1,196	2,723
1999	242	484	524	564	597	613	645	685	726	806	887	911	927	943	992	1,008	1,024	1,048	1,089	1,169	2,662
1998	236	472	512	551	583	599	630	670	709	788	867	890	906	922	969	985	1,001	1,024	1,064	1,142	2,601
1997	230	461	500	538	569	584	615	654	692	769	846	869	885	900	946	962	977	1,000	1,039	1,116	2,540
1996	225	450	488	525	555	570	600	638	676	751	826	848	863	878	923	938	953	976	1,014	1,089	2,478
1995	219	439	476	512	542	556	586	622	659	732	805	827	842	857	901	915	930	952	989	1,062	2,417
1994	214	428	464	499	528	542	571	606	642	714	785	806	821	835	878	892	906	928	963	1,035	2,356
1993	208	417	452	486	514	528	556	591	625	695	765	785	799	813	855	869	883	904	938	1,008	2,295
1992	203	406	440	473	500	514	541	575	609	676	744	764	778	792	832	846	859	880	913	981	2,234
1991	197	395	427	460	487	500	526	559	592	658	724	744	757	770	809	823	836	855	888	954	2,172
1990	191	383	415	447	473	486	511	543	575	639	703	723	735	748	787	799	812	831	863	927	2,111
1989	186	372	403	434	459	472	497	528	559	621	683	702	714	726	764	776	789	807	838	900	2,050
1988	180	361	391	421	446	458	482	512	542	602	663	681	693	705	741	753	765	783	813	874	1,989

용도별 분류번호	용도번호 (50)	용도번호 (31)	용도번호 (47)	용도번호 (4)	용도번호 (48)	용도번호 (46)	용도번호 (38)	용도번호 (37)	용도번호 (39)	용도번호 (3)	용도번호 (12)	용도번호 (26)	용도번호 (29)	용도번호 (36)	용도번호 (17)	용도번호 (8)	용도번호 (22)	용도번호 (24)	용도번호 (11)	용도번호 (5)	용도번호 (40)
건축년도	30	60	65	70	74	76	80	85	90	100	110	113	115	117	123	125	127	130	135	145	330
1987	175	350	379	408	432	444	467	496	525	584	642	660	671	683	718	730	741	759	788	847	1,927
1986	169	339	367	395	418	429	452	480	509	565	622	639	650	661	695	707	718	735	763	820	1,866
1985	164	328	355	382	404	415	437	465	492	547	601	618	629	640	672	683	694	711	738	793	1,805
1984	158	317	343	370	391	401	422	449	475	528	581	597	607	618	650	660	671	687	713	766	1,744
1983	153	306	331	357	377	387	408	433	459	510	561	576	586	596	627	637	647	663	688	739	1,683
1982	147	294	319	344	363	373	393	417	442	491	540	555	565	575	604	614	624	638	663	712	1,621
1981	141	283	307	331	349	359	378	402	425	472	520	534	543	553	581	591	600	614	638	685	1,560
1980	136	272	295	318	336	345	363	386	408	454	499	513	522	531	558	568	577	590	613	658	1,499
1979	130	261	283	305	322	331	348	370	392	435	479	492	501	509	536	544	553	566	588	631	1,438
1978	125	250	271	292	308	317	333	354	375	417	459	471	479	488	513	521	529	542	563	605	1,377
1977	119	239	259	279	295	303	319	338	358	398	438	450	458	466	490	498	506	518	538	578	1,315
1976	114	228	247	266	281	288	304	323	342	380	418	429	437	444	467	475	482	494	513	551	1,254
1975	108	217	235	253	267	274	289	307	325	361	397	408	415	423	444	452	459	470	488	524	1,193
1974	102	205	223	240	253	260	274	291	308	343	377	387	394	401	422	428	435	446	463	497	1,132
1973	97	194	210	227	240	246	259	275	292	324	357	366	373	379	399	405	412	421	438	470	1,071
1972	91	183	198	214	226	232	244	260	275	306	336	345	351	358	376	382	388	397	413	443	1,009
1971	86	172	186	201	212	218	229	244	258	287	316	324	330	336	353	359	365	373	388	416	948
1970	80	161	174	188	199	204	215	228	242	268	295	303	309	314	330	336	341	349	363	389	887
1969	75	150	162	175	185	190	200	212	225	250	275	282	287	292	307	312	317	325	338	363	826
50년 이상	69	139	150	162	171	176	185	197	208	231	255	261	266	271	285	289	294	301	312	336	765

건물신축가격기준액 : 690,000원		구조번호 : 4 100 (철근콘크리트조, 리멘조, 석조, 프리캐스트 콘크리트조)																			
지역번호 : 24(개별공시지가 10,000,000원 초과 - 20,000,000원 이하)		위치지수 : 140																			
용도별 분류번호	용도번호 (50)	용도번호 (31)	용도번호 (47)	용도번호 (4)	용도번호 (48)	용도번호 (46)	용도번호 (38)	용도번호 (37)	용도번호 (39)	용도번호 (3)	용도번호 (12)	용도번호 (26)	용도번호 (29)	용도번호 (36)	용도번호 (17)	용도번호 (8)	용도번호 (22)	용도번호 (24)	용도번호 (11)	용도번호 (5)	용도번호 (40)
건축년도	30	60	65	70	74	76	80	85	90	100	110	113	115	117	123	125	127	130	135	145	330
2018	289	579	627	676	714	734	772	821	869	966	1,062	1,091	1,110	1,130	1,188	1,207	1,226	1,255	1,304	1,400	3,187
2017	284	568	615	662	700	719	757	804	852	946	1,041	1,069	1,088	1,107	1,164	1,183	1,202	1,230	1,278	1,372	3,124
2016	278	556	602	649	686	704	741	788	834	927	1,020	1,047	1,066	1,085	1,140	1,159	1,177	1,205	1,251	1,344	3,060
2015	272	544	590	635	671	690	726	771	817	908	998	1,026	1,044	1,062	1,116	1,135	1,153	1,180	1,225	1,316	2,996
2014	266	533	577	622	657	675	710	755	799	888	977	1,004	1,022	1,039	1,093	1,110	1,128	1,155	1,199	1,288	2,932
2013	260	521	565	608	643	660	695	738	782	869	956	982	999	1,017	1,069	1,086	1,104	1,130	1,173	1,260	2,869
2012	255	510	552	595	629	646	680	722	765	850	935	960	977	994	1,045	1,062	1,079	1,105	1,147	1,232	2,805
2011	249	498	539	581	614	631	664	706	747	830	913	938	955	971	1,021	1,038	1,055	1,079	1,121	1,204	2,741
2010	243	486	527	568	600	616	649	689	730	811	892	916	933	949	998	1,014	1,030	1,054	1,095	1,176	2,677
2009	237	475	514	554	586	602	633	673	712	792	871	895	910	926	974	990	1,005	1,029	1,069	1,148	2,613
2008	231	463	502	540	571	587	618	656	695	772	850	873	888	904	950	966	981	1,004	1,043	1,120	2,550
2007	226	452	489	527	557	572	602	640	678	753	828	851	866	881	926	941	956	979	1,017	1,092	2,486
2006	220	440	477	513	543	557	587	624	660	734	807	829	844	858	903	917	932	954	991	1,064	2,422
2005	214	428	464	500	528	543	571	607	643	714	786	807	822	836	879	893	907	929	965	1,036	2,358
2004	208	417	452	486	514	528	556	591	625	695	765	785	799	813	855	869	883	904	938	1,008	2,295
2003	202	405	439	473	500	513	540	574	608	676	743	764	777	791	831	845	858	879	912	980	2,231
2002	197	394	426	459	486	499	525	558	591	656	722	742	755	768	807	821	834	853	886	952	2,167
2001	191	382	414	446	471	484	510	541	573	637	701	720	733	745	784	796	809	828	860	924	2,103
2000	185	370	401	432	457	469	494	525	556	618	680	698	710	723	760	772	785	803	834	896	2,040
1999	179	359	389	419	443	455	479	509	539	598	658	676	688	700	736	748	760	778	808	868	1,976
1998	173	347	376	405	428	440	463	492	521	579	637	654	666	678	712	724	736	753	782	840	1,912
1997	168	336	364	392	414	425	448	476	504	560	616	633	644	655	689	700	711	728	756	812	1,848
1996	162	324	351	378	400	411	432	459	486	540	595	611	622	632	665	676	687	703	730	784	1,785
1995	156	312	339	365	386	396	417	443	469	521	573	589	599	610	641	652	662	678	704	756	1,721
1994	150	301	326	351	371	381	401	426	452	502	552	567	577	587	617	627	637	653	678	728	1,657
1993	144	289	313	338	357	367	386	410	434	483	531	545	555	565	594	603	613	627	652	700	1,593
1992	139	278	301	324	343	352	370	394	417	463	510	523	533	542	570	579	588	602	625	672	1,530
1991	133	266	288	311	328	337	355	377	399	444	488	502	511	519	546	555	564	577	599	644	1,466
1990	127	255	276	297	314	323	340	361	382	425	467	480	488	497	522	531	539	552	573	616	1,402
1989	121	243	263	284	300	308	324	344	365	405	446	458	466	474	499	507	515	527	547	588	1,338
1988	115	231	251	270	285	293	309	328	347	386	425	436	444	452	475	483	490	502	521	560	1,275

용도별 분류번호	용도번호 (50)	용도번호 (31)	용도번호 (47)	용도번호 (4)	용도번호 (48)	용도번호 (46)	용도번호 (38)	용도번호 (37)	용도번호 (39)	용도번호 (3)	용도번호 (12)	용도번호 (26)	용도번호 (29)	용도번호 (36)	용도번호 (17)	용도번호 (8)	용도번호 (22)	용도번호 (24)	용도번호 (11)	용도번호 (5)	용도번호 (40)
건축년도	30	60	65	70	74	76	80	85	90	100	110	113	115	117	123	125	127	130	135	145	330
1987	110	220	238	256	271	278	293	312	330	367	403	414	422	429	451	458	466	477	495	532	1,211
1986	104	208	226	243	257	264	278	295	312	347	382	392	399	406	427	434	441	452	469	504	1,147
1985	98	197	213	229	243	249	262	279	295	328	361	371	377	384	403	410	417	426	443	476	1,083
1984	92	185	200	216	228	234	247	262	278	309	340	349	355	361	380	386	392	401	417	448	1,020
1983	86	173	188	202	214	220	231	246	260	289	318	327	333	339	356	362	368	376	391	420	956
1982	81	162	175	189	200	205	216	229	243	270	297	305	311	316	332	338	343	351	365	392	892
1981	75	150	163	175	185	190	200	213	226	251	276	283	288	293	308	313	318	326	339	364	828
1980	69	139	150	162	171	176	185	197	208	231	255	261	266	271	285	289	294	301	312	336	765
1979	63	127	138	148	157	161	170	180	191	212	233	240	244	248	261	265	269	276	286	308	701
40년 이상	57	115	125	135	142	146	154	164	173	193	212	218	222	226	237	241	245	251	260	280	637

건물신축가격기준액 : 690,000원		구조번호 : 4 100 (스틸하우스조, 철골조, 연와조)																			
지역번호 : 24(개별공시지가 10,000,000원 초과 - 20,000,000원 이하)		위치지수 : 140																			
용도별 분류번호	용도번호 (50)	용도번호 (31)	용도번호 (47)	용도번호 (4)	용도번호 (48)	용도번호 (46)	용도번호 (38)	용도번호 (37)	용도번호 (39)	용도번호 (3)	용도번호 (12)	용도번호 (26)	용도번호 (29)	용도번호 (36)	용도번호 (17)	용도번호 (8)	용도번호 (22)	용도번호 (24)	용도번호 (11)	용도번호 (5)	용도번호 (40)
건축년도	30	60	65	70	74	76	80	85	90	100	110	113	115	117	123	125	127	130	135	145	330
2018	289	579	627	676	714	734	772	821	869	966	1,062	1,091	1,110	1,130	1,188	1,207	1,226	1,255	1,304	1,400	3,187
2017	281	562	609	655	693	712	749	796	843	937	1,030	1,058	1,077	1,096	1,152	1,171	1,190	1,218	1,264	1,358	3,092
2016	272	544	590	635	671	690	726	771	817	908	998	1,026	1,044	1,062	1,116	1,135	1,153	1,180	1,225	1,316	2,996
2015	263	527	571	615	650	668	703	747	791	879	966	993	1,010	1,028	1,081	1,098	1,116	1,142	1,186	1,274	2,900
2014	255	510	552	595	629	646	680	722	765	850	935	960	977	994	1,045	1,062	1,079	1,105	1,147	1,232	2,805
2013	246	492	533	574	607	624	656	697	738	821	903	927	944	960	1,009	1,026	1,042	1,067	1,108	1,190	2,709
2012	237	475	514	554	586	602	633	673	712	792	871	895	910	926	974	990	1,005	1,029	1,069	1,148	2,613
2011	228	457	496	534	564	579	610	648	686	763	839	862	877	892	938	953	969	992	1,030	1,106	2,518
2010	220	440	477	513	543	557	587	624	660	734	807	829	844	858	903	917	932	954	991	1,064	2,422
2009	211	423	458	493	521	535	564	599	634	705	775	796	810	825	867	881	895	916	951	1,022	2,327
2008	202	405	439	473	500	513	540	574	608	676	743	764	777	791	831	845	858	879	912	980	2,231
2007	194	388	420	453	478	491	517	550	582	647	711	731	744	757	796	809	821	841	873	938	2,135
2006	185	370	401	432	457	469	494	525	556	618	680	698	710	723	760	772	785	803	834	896	2,040
2005	176	353	383	412	436	447	471	500	530	589	648	665	677	689	724	736	748	766	795	854	1,944
2004	168	336	364	392	414	425	448	476	504	560	616	633	644	655	689	700	711	728	756	812	1,848
2003	159	318	345	371	393	403	425	451	478	531	584	600	610	621	653	664	674	690	717	770	1,753
2002	150	301	326	351	371	381	401	426	452	502	552	567	577	587	617	627	637	653	678	728	1,657
2001	142	284	307	331	350	359	378	402	426	473	520	534	544	553	582	591	601	615	639	686	1,562
2000	133	266	288	311	328	337	355	377	399	444	488	502	511	519	546	555	564	577	599	644	1,466
1999	124	249	269	290	307	315	332	353	373	415	456	469	477	485	510	519	527	539	560	602	1,370
1998	115	231	251	270	285	293	309	328	347	386	425	436	444	452	475	483	490	502	521	560	1,275
1997	107	214	232	250	264	271	285	303	321	357	393	403	411	418	439	446	453	464	482	518	1,179
1996	98	197	213	229	243	249	262	279	295	328	361	371	377	384	403	410	417	426	443	476	1,083
1995	89	179	194	209	221	227	239	254	269	299	329	338	344	350	368	374	380	389	404	434	988
1994	81	162	175	189	200	205	216	229	243	270	297	305	311	316	332	338	343	351	365	392	892
1993	72	144	156	169	178	183	193	205	217	241	265	272	277	282	297	301	306	313	326	350	796
1992	63	127	138	148	157	161	170	180	191	212	233	240	244	248	261	265	269	276	286	308	701
1991	55	110	119	128	135	139	146	156	165	183	201	207	211	214	225	229	233	238	247	266	605
1990	46	92	100	108	114	117	123	131	139	154	170	174	177	180	190	193	196	200	208	224	510
1989	37	75	81	87	92	95	100	106	113	125	138	141	144	146	154	156	159	163	169	182	414
30년 이상	28	57	62	67	71	73	77	82	86	96	106	109	111	113	118	120	122	125	130	140	318

건물신축가격기준액 : 690,000원		구조번호 : 5 90 (보강콘크리트조, 횡토조, 보강블록조, ALC조, 시멘트벽돌조)																			
지역번호 : 24(개별공시지가 10,000,000원 초과 - 20,000,000원 이하)		위치지수 : 140																			
용도별 분류번호	용도번호 (50)	용도번호 (31)	용도번호 (47)	용도번호 (4)	용도번호 (48)	용도번호 (46)	용도번호 (38)	용도번호 (37)	용도번호 (39)	용도번호 (3)	용도번호 (12)	용도번호 (26)	용도번호 (29)	용도번호 (36)	용도번호 (17)	용도번호 (8)	용도번호 (22)	용도번호 (24)	용도번호 (11)	용도번호 (5)	용도번호 (40)
건축년도	30	60	65	70	74	76	80	85	90	100	110	113	115	117	123	125	127	130	135	145	330
2018	260	521	565	608	643	660	695	738	782	869	956	982	999	1,017	1,069	1,086	1,104	1,130	1,173	1,260	2,869
2017	252	505	548	590	624	640	674	716	758	843	927	952	969	986	1,037	1,054	1,071	1,096	1,138	1,222	2,782
2016	245	490	531	572	604	621	653	694	735	817	898	923	939	956	1,005	1,021	1,037	1,062	1,103	1,184	2,696
2015	237	474	514	553	585	601	632	672	712	791	870	894	909	925	973	988	1,004	1,028	1,068	1,147	2,610
2014	229	459	497	535	566	581	612	650	688	765	841	864	879	895	941	956	971	994	1,032	1,109	2,524
2013	221	443	480	517	546	561	591	628	665	738	812	835	849	864	908	923	938	960	997	1,071	2,438
2012	213	427	463	499	527	541	570	605	641	712	784	805	819	834	876	891	905	926	962	1,033	2,352
2011	206	412	446	480	508	521	549	583	618	686	755	776	789	803	844	858	872	892	927	995	2,266
2010	198	396	429	462	488	502	528	561	594	660	726	746	759	773	812	825	839	858	892	958	2,180
2009	190	380	412	444	469	482	507	539	571	634	698	717	729	742	780	793	806	825	856	920	2,094
2008	182	365	395	426	450	462	486	517	547	608	669	687	699	712	748	760	772	791	821	882	2,008
2007	174	349	378	407	431	442	465	495	524	582	640	658	669	681	716	728	739	757	786	844	1,922
2006	166	333	361	389	411	422	445	472	500	556	612	628	639	651	684	695	706	723	751	806	1,836
2005	159	318	344	371	392	403	424	450	477	530	583	599	609	620	652	662	673	689	715	768	1,750
2004	151	302	327	352	373	383	403	428	453	504	554	569	579	589	620	630	640	655	680	731	1,664
2003	143	286	310	334	353	363	382	406	430	478	525	540	549	559	588	597	607	621	645	693	1,577
2002	135	271	293	316	334	343	361	384	406	452	497	510	519	528	556	565	574	587	610	655	1,491
2001	127	255	276	298	315	323	340	362	383	426	468	481	489	498	523	532	541	553	575	617	1,405
2000	119	239	259	279	295	303	319	339	359	399	439	451	459	467	491	499	507	519	539	579	1,319
1999	112	224	242	261	276	284	299	317	336	373	411	422	429	437	459	467	474	485	504	542	1,233
1998	104	208	226	243	257	264	278	295	312	347	382	392	399	406	427	434	441	452	469	504	1,147
1997	96	193	209	225	238	244	257	273	289	321	353	363	369	376	395	402	408	418	434	466	1,061
1996	88	177	192	206	218	224	236	251	266	295	325	334	339	345	363	369	375	384	399	428	975
1995	80	161	175	188	199	204	215	229	242	269	296	304	309	315	331	336	342	350	363	390	889
1994	73	146	158	170	180	185	194	206	219	243	267	275	279	284	299	304	309	316	328	352	803
1993	65	130	141	152	160	165	173	184	195	217	239	245	249	254	267	271	276	282	293	315	717
1992	57	114	124	133	141	145	153	162	172	191	210	216	219	223	235	239	242	248	258	277	631
1991	49	99	107	115	122	125	132	140	148	165	181	186	189	193	203	206	209	214	223	239	545
1990	41	83	90	97	102	105	111	118	125	139	153	157	159	162	171	173	176	180	187	201	459
1989	33	67	73	79	83	85	90	96	101	113	124	127	129	132	139	141	143	146	152	163	372
30년 이상	26	52	56	60	64	66	69	73	78	86	95	98	99	101	106	108	110	113	117	126	286

건물신축가격기준액 : 690,000원		구조번호 : 6 78 (목조)																			
지역번호 : 24(개별공시지가 10,000,000원 초과 - 20,000,000원 이하)		위치지수 : 140																			
용도별 분류번호	용도번호 (50)	용도번호 (31)	용도번호 (47)	용도번호 (4)	용도번호 (48)	용도번호 (46)	용도번호 (38)	용도번호 (37)	용도번호 (39)	용도번호 (3)	용도번호 (12)	용도번호 (26)	용도번호 (29)	용도번호 (36)	용도번호 (17)	용도번호 (8)	용도번호 (22)	용도번호 (24)	용도번호 (11)	용도번호 (5)	용도번호 (40)
건축년도	30	60	65	70	74	76	80	85	90	100	110	113	115	117	123	125	127	130	135	145	330
2018	226	452	489	527	557	572	602	640	678	753	828	851	866	881	926	941	956	979	1,017	1,092	2,486
2017	219	438	475	511	540	555	584	621	657	730	803	825	840	855	898	913	928	950	986	1,059	2,411
2016	212	424	460	495	524	538	566	602	637	708	779	800	814	828	871	885	899	920	956	1,026	2,337
2015	205	411	445	479	507	521	548	582	617	685	754	774	788	802	843	857	870	891	925	994	2,262
2014	198	397	430	464	490	503	530	563	596	663	729	749	762	775	815	828	842	861	895	961	2,188
2013	192	384	416	448	473	486	512	544	576	640	704	723	736	749	787	800	813	832	864	928	2,113
2012	185	370	401	432	457	469	494	525	556	617	679	698	710	722	759	772	784	803	834	895	2,038
2011	178	357	386	416	440	452	476	505	535	595	654	672	684	696	732	744	755	773	803	863	1,964
2010	171	343	372	400	423	435	458	486	515	572	629	647	658	669	704	715	727	744	773	830	1,889
2009	165	330	357	385	407	418	440	467	495	550	605	621	632	643	676	687	698	715	742	797	1,815
2008	158	316	342	369	390	400	421	448	474	527	580	596	606	617	648	659	669	685	712	764	1,740
2007	151	302	328	353	373	383	403	429	454	504	555	570	580	590	620	631	641	656	681	732	1,665
2006	144	289	313	337	356	366	385	409	434	482	530	544	554	564	593	602	612	626	651	699	1,591
2005	137	275	298	321	340	349	367	390	413	459	505	519	528	537	565	574	583	597	620	666	1,516
2004	131	262	284	305	323	332	349	371	393	437	480	493	502	511	537	546	555	568	589	633	1,442
2003	124	248	269	290	306	314	331	352	372	414	455	468	476	484	509	518	526	538	559	600	1,367
2002	117	235	254	274	289	297	313	333	352	391	430	442	450	458	481	489	497	509	528	568	1,292
2001	110	221	239	258	273	280	295	313	332	369	406	417	424	431	454	461	468	479	498	535	1,218
2000	103	207	225	242	256	263	277	294	311	346	381	391	398	405	426	433	440	450	467	502	1,143
1999	97	194	210	226	239	246	259	275	291	323	356	366	372	379	398	404	411	421	437	469	1,069
1998	90	180	195	210	223	229	241	256	271	301	331	340	346	352	370	376	382	391	406	437	994
1997	83	167	181	195	206	211	223	236	250	278	306	315	320	326	342	348	354	362	376	404	919
1996	76	153	166	179	189	194	204	217	230	256	281	289	294	299	315	320	325	333	345	371	845
1995	70	140	151	163	172	177	186	198	210	233	256	263	268	273	287	291	296	303	315	338	770
1994	63	126	137	147	156	160	168	179	189	210	232	238	242	246	259	263	267	274	284	305	696
1993	56	113	122	131	139	143	150	160	169	188	207	212	216	220	231	235	239	244	254	273	621
1992	49	99	107	116	122	125	132	140	149	165	182	187	190	193	203	207	210	215	223	240	547
1991	42	85	93	100	105	108	114	121	128	143	157	161	164	167	176	178	181	186	193	207	472
1990	36	72	78	84	89	91	96	102	108	120	132	136	138	141	148	150	153	156	162	174	397
1989	29	58	63	68	72	74	78	83	88	97	107	110	112	114	120	122	124	127	132	142	323
30년 이상	22	45	48	52	55	57	60	64	67	75	82	85	86	88	92	94	95	97	101	109	248

건물신축가격기준액 : 690,000원		구조번호 : 7 60 (경량철골조, 시멘트블록조)																			
지역번호 : 24(개별공시지가 10,000,000원 초과 - 20,000,000원 이하)		위치지수 : 140																			
용도별 분류번호	용도번호 (50)	용도번호 (31)	용도번호 (47)	용도번호 (4)	용도번호 (48)	용도번호 (46)	용도번호 (38)	용도번호 (37)	용도번호 (39)	용도번호 (3)	용도번호 (12)	용도번호 (26)	용도번호 (29)	용도번호 (36)	용도번호 (17)	용도번호 (8)	용도번호 (22)	용도번호 (24)	용도번호 (11)	용도번호 (5)	용도번호 (40)
건축년도	30	60	65	70	74	76	80	85	90	100	110	113	115	117	123	125	127	130	135	145	330
2018	173	347	376	405	428	440	463	492	521	579	637	654	666	678	712	724	736	753	782	840	1,912
2017	166	332	359	387	409	420	442	470	498	553	608	625	636	647	680	691	702	719	747	802	1,826
2016	158	316	342	369	390	400	421	448	474	527	580	596	606	617	648	659	669	685	712	764	1,740
2015	150	300	325	350	371	381	401	426	451	501	551	566	576	586	616	626	636	651	676	726	1,654
2014	142	285	308	332	351	361	380	403	427	475	522	537	546	556	584	594	603	617	641	689	1,568
2013	134	269	291	314	332	341	359	381	404	449	494	507	516	525	552	561	570	583	606	651	1,482
2012	126	253	275	296	313	321	338	359	380	423	465	478	486	495	520	528	537	550	571	613	1,396
2011	119	238	258	277	293	301	317	337	357	397	436	448	456	464	488	496	504	516	535	575	1,310
2010	111	222	241	259	274	281	296	315	333	370	408	419	426	434	456	463	471	482	500	537	1,224
2009	103	206	224	241	255	262	275	293	310	344	379	389	396	403	424	431	437	448	465	500	1,138
2008	95	191	207	223	235	242	255	270	286	318	350	360	366	372	392	398	404	414	430	462	1,051
2007	87	175	190	204	216	222	234	248	263	292	321	330	336	342	360	365	371	380	395	424	965
2006	79	159	173	186	197	202	213	226	239	266	293	301	306	311	327	333	338	346	359	386	879
2005	72	144	156	168	177	182	192	204	216	240	264	271	276	281	295	300	305	312	324	348	793
2004	64	128	139	150	158	162	171	182	193	214	235	242	246	250	263	268	272	278	289	310	707
2003	56	113	122	131	139	143	150	160	169	188	207	212	216	220	231	235	239	244	254	273	621
2002	48	97	105	113	120	123	129	137	146	162	178	183	186	189	199	202	206	210	219	235	535
2001	40	81	88	95	100	103	108	115	122	136	149	153	156	159	167	170	172	177	183	197	449
2000	33	66	71	77	81	83	88	93	99	110	121	124	126	128	135	137	139	143	148	159	363
1999	25	50	54	58	62	63	67	71	75	84	92	94	96	98	103	105	106	109	113	121	277
20년 이상	17	34	37	40	42	44	46	49	52	57	63	65	66	67	71	72	73	75	78	84	191

건물신축가격기준액 : 690,000원		구조번호 : 7 60 (와이어패널조)																			
지역번호 : 24(개별공시지가 10,000,000원 초과 - 20,000,000원 이하)		위치지수 : 140																			
용도별 분류번호	용도번호 (50)	용도번호 (31)	용도번호 (47)	용도번호 (4)	용도번호 (48)	용도번호 (46)	용도번호 (38)	용도번호 (37)	용도번호 (39)	용도번호 (3)	용도번호 (12)	용도번호 (26)	용도번호 (29)	용도번호 (36)	용도번호 (17)	용도번호 (8)	용도번호 (22)	용도번호 (24)	용도번호 (11)	용도번호 (5)	용도번호 (40)
건축년도	30	60	65	70	74	76	80	85	90	100	110	113	115	117	123	125	127	130	135	145	330
2018	173	347	376	405	428	440	463	492	521	579	637	654	666	678	712	724	736	753	782	840	1,912
2017	168	337	365	393	416	427	449	477	505	562	618	635	646	657	691	702	714	730	758	815	1,855
2016	163	326	354	381	403	414	435	463	490	544	599	615	626	637	670	681	691	708	735	789	1,797
2015	158	316	342	369	390	400	421	448	474	527	580	596	606	617	648	659	669	685	712	764	1,740
2014	153	306	331	357	377	387	408	433	459	510	561	576	586	596	627	637	647	663	688	739	1,683
2013	147	295	320	344	364	374	394	418	443	492	541	556	566	576	605	615	625	640	665	714	1,625
2012	142	285	308	332	351	361	380	403	427	475	522	537	546	556	584	594	603	617	641	689	1,568
2011	137	274	297	320	338	347	366	389	412	457	503	517	526	535	563	572	581	595	618	663	1,511
2010	132	264	286	308	325	334	352	374	396	440	484	497	506	515	541	550	559	572	594	638	1,453
2009	126	253	275	296	313	321	338	359	380	423	465	478	486	495	520	528	537	550	571	613	1,396
2008	121	243	263	284	300	308	324	344	365	405	446	458	466	474	499	507	515	527	547	588	1,338
2007	116	232	252	271	287	295	310	330	349	388	427	438	446	454	477	485	493	504	524	563	1,281
2006	111	222	241	259	274	281	296	315	333	370	408	419	426	434	456	463	471	482	500	537	1,224
2005	106	212	229	247	261	268	282	300	318	353	388	399	406	413	434	441	449	459	477	512	1,166
2004	100	201	218	235	248	255	268	285	302	336	369	379	386	393	413	420	426	437	453	487	1,109
2003	95	191	207	223	235	242	255	270	286	318	350	360	366	372	392	398	404	414	430	462	1,051
2002	90	180	195	210	223	229	241	256	271	301	331	340	346	352	370	376	382	391	406	437	994
2001	85	170	184	198	210	215	227	241	255	284	312	320	326	332	349	355	360	369	383	411	937
2000	79	159	173	186	197	202	213	226	239	266	293	301	306	311	327	333	338	346	359	386	879
1999	74	149	161	174	184	189	199	211	224	249	274	281	286	291	306	311	316	323	336	361	822
1998	69	139	150	162	171	176	185	197	208	231	255	261	266	271	285	289	294	301	312	336	765
1997	64	128	139	150	158	162	171	182	193	214	235	242	246	250	263	268	272	278	289	310	707
1996	59	118	128	137	145	149	157	167	177	197	216	222	226	230	242	246	250	256	266	285	650
1995	53	107	116	125	132	136	143	152	161	179	197	203	206	210	221	224	228	233	242	260	592
1994	48	97	105	113	120	123	129	137	146	162	178	183	186	189	199	202	206	210	219	235	535
1993	43	86	94	101	107	110	115	123	130	144	159	163	166	169	178	181	184	188	195	210	478
1992	38	76	82	89	94	96	102	108	114	127	140	144	146	149	156	159	161	165	172	184	420
1991	33	66	71	77	81	83	88	93	99	110	121	124	126	128	135	137	139	143	148	159	363
1990	27	55	60	64	68	70	74	78	83	92	102	104	106	108	114	115	117	120	125	134	306
1989	22	45	48	52	55	57	60	64	67	75	82	85	86	88	92	94	95	97	101	109	248
30년 이상	17	34	37	40	42	44	46	49	52	57	63	65	66	67	71	72	73	75	78	84	191

건물신축가격기준액 : 690,000원		구조번호 : 8 50 (조립식패널조, FRP 패널조)																			
지역번호 : 24(개별공시지가 10,000,000원 초과 - 20,000,000원 이하)		위치지수 : 140																			
용도별 분류번호	용도번호 (50)	용도번호 (31)	용도번호 (47)	용도번호 (4)	용도번호 (48)	용도번호 (46)	용도번호 (38)	용도번호 (37)	용도번호 (39)	용도번호 (3)	용도번호 (12)	용도번호 (26)	용도번호 (29)	용도번호 (36)	용도번호 (17)	용도번호 (8)	용도번호 (22)	용도번호 (24)	용도번호 (11)	용도번호 (5)	용도번호 (40)
건축년도	30	60	65	70	74	76	80	85	90	100	110	113	115	117	123	125	127	130	135	145	330
2018	144	289	313	338	357	367	386	410	434	483	531	545	555	565	594	603	613	627	652	700	1,593
2017	138	276	299	322	341	350	369	392	415	461	507	521	530	539	567	576	585	599	622	668	1,522
2016	131	263	285	307	325	334	351	373	395	439	483	496	505	514	540	549	558	571	593	637	1,450
2015	125	250	271	292	309	317	334	355	376	417	459	472	480	488	513	522	530	543	564	605	1,378
2014	118	237	257	277	293	301	316	336	356	396	435	447	455	463	487	495	502	514	534	574	1,306
2013	112	224	243	262	277	284	299	318	336	374	411	422	430	437	460	467	475	486	505	542	1,235
2012	105	211	229	246	260	267	282	299	317	352	387	398	405	412	433	440	447	458	475	511	1,163
2011	99	198	215	231	244	251	264	281	297	330	363	373	380	387	406	413	420	430	446	479	1,091
2010	92	185	200	216	228	234	247	262	278	309	340	349	355	361	380	386	392	401	417	448	1,020
2009	86	172	186	201	212	218	229	244	258	287	316	324	330	336	353	359	364	373	387	416	948
2008	79	159	172	185	196	201	212	225	239	265	292	300	305	310	326	332	337	345	358	385	876
2007	73	146	158	170	180	185	195	207	219	243	268	275	280	285	300	304	309	317	329	353	804
2006	66	133	144	155	164	168	177	188	199	222	244	251	255	259	273	277	282	288	299	322	733
2005	60	120	130	140	148	152	160	170	180	200	220	226	230	234	246	250	254	260	270	290	661
2004	53	107	116	125	132	135	142	151	160	178	196	201	205	209	219	223	226	232	241	259	589
2003	47	94	102	109	116	119	125	133	141	156	172	177	180	183	193	196	199	204	211	227	518
2002	40	81	87	94	100	102	108	114	121	135	148	152	155	158	166	169	171	175	182	196	446
2001	34	68	73	79	83	86	90	96	102	113	124	128	130	132	139	141	144	147	153	164	374
2000	27	55	59	64	67	69	73	78	82	91	100	103	105	107	112	114	116	119	123	133	302
1999	21	42	45	49	51	53	56	59	63	70	77	79	80	81	86	87	88	91	94	101	231
20년 이상	14	28	31	33	35	36	38	41	43	48	53	54	55	56	59	60	61	62	65	70	159

(단위 : 천 원)

건물신축가격기준액 : 690,000원		구조번호 : 9 40 (석회 및 흙벽돌조, 돌담 및 토담조)																			
지역번호 : 24(개별공시지가 10,000,000원 초과 - 20,000,000원 이하)		위치지수 : 140																			
용도별 분류번호	용도번호 (50)	용도번호 (31)	용도번호 (47)	용도번호 (4)	용도번호 (48)	용도번호 (46)	용도번호 (38)	용도번호 (37)	용도번호 (39)	용도번호 (3)	용도번호 (12)	용도번호 (26)	용도번호 (29)	용도번호 (36)	용도번호 (17)	용도번호 (8)	용도번호 (22)	용도번호 (24)	용도번호 (11)	용도번호 (5)	용도번호 (40)
건축년도	30	60	65	70	74	76	80	85	90	100	110	113	115	117	123	125	127	130	135	145	330
2018	115	231	251	270	285	293	309	328	347	386	425	436	444	452	475	483	490	502	521	560	1,275
2017	105	210	228	246	260	267	281	298	316	351	386	397	404	411	432	439	446	457	474	509	1,160
2016	95	190	205	221	234	240	253	269	285	316	348	358	364	370	389	396	402	411	427	459	1,045
2015	84	169	183	197	208	214	225	239	253	282	310	318	324	330	346	352	358	366	380	409	930
2014	74	148	160	173	182	187	197	210	222	247	272	279	284	289	304	309	314	321	333	358	816
2013	63	127	138	148	157	161	170	180	191	212	233	240	244	248	261	265	269	276	286	308	701
2012	53	106	115	124	131	135	142	151	159	177	195	200	204	207	218	222	225	231	239	257	586
2011	42	85	92	100	105	108	114	121	128	142	157	161	164	167	175	178	181	185	193	207	471
2010	32	64	70	75	80	82	86	91	97	108	119	122	124	126	133	135	137	140	146	156	357
2009	22	44	47	51	54	55	58	62	66	73	80	82	84	85	90	91	93	95	99	106	242
10년 이상	11	23	25	27	28	29	30	32	34	38	42	43	44	45	47	48	49	50	52	56	127

건물신축가격기준액 : 690,000원		구조번호 : 10 30 (컨테이너건물)																			
지역번호 : 24(개별공시지가 10,000,000원 초과 - 20,000,000원 이하)		위치지수 : 140																			
용도별 분류번호	용도번호 (50)	용도번호 (31)	용도번호 (47)	용도번호 (4)	용도번호 (48)	용도번호 (46)	용도번호 (38)	용도번호 (37)	용도번호 (39)	용도번호 (3)	용도번호 (12)	용도번호 (26)	용도번호 (29)	용도번호 (36)	용도번호 (17)	용도번호 (8)	용도번호 (22)	용도번호 (24)	용도번호 (11)	용도번호 (5)	용도번호 (40)
건축년도	30	60	65	70	74	76	80	85	90	100	110	113	115	117	123	125	127	130	135	145	330
2018	86	173	188	202	214	220	231	246	260	289	318	327	333	339	356	362	368	376	391	420	956
2017	79	158	171	184	195	200	210	224	237	263	290	298	303	308	324	329	334	342	356	382	870
2016	71	142	154	166	175	180	190	201	213	237	261	268	273	278	292	297	301	308	320	344	784
2015	63	126	137	148	156	160	169	179	190	211	232	239	243	247	260	264	268	275	285	306	698
2014	55	111	120	129	137	140	148	157	166	185	204	209	213	217	228	231	235	241	250	268	612
2013	47	95	103	111	117	121	127	135	143	159	175	180	183	186	196	199	202	207	215	231	525
2012	39	79	86	93	98	101	106	113	119	133	146	150	153	155	163	166	169	173	179	193	439
2011	32	64	69	75	79	81	85	91	96	107	117	121	123	125	131	134	136	139	144	155	353
2010	24	48	52	56	60	61	64	68	73	81	89	91	93	94	99	101	103	105	109	117	267
2009	16	33	35	38	40	41	44	46	49	55	60	62	63	64	67	68	69	71	74	79	181
10년 이상	8	17	18	20	21	22	23	24	26	28	31	32	33	33	35	36	36	37	39	42	95

건물신축가격기준액 : 690,000원		구조번호 : 11 25 (철파이프조)																			
지역번호 : 24(개별공시지가 10,000,000원 초과 - 20,000,000원 이하)		위치지수 : 140																			
용도별 분류번호	용도번호 (50)	용도번호 (31)	용도번호 (47)	용도번호 (4)	용도번호 (48)	용도번호 (46)	용도번호 (38)	용도번호 (37)	용도번호 (39)	용도번호 (3)	용도번호 (12)	용도번호 (26)	용도번호 (29)	용도번호 (36)	용도번호 (17)	용도번호 (8)	용도번호 (22)	용도번호 (24)	용도번호 (11)	용도번호 (5)	용도번호 (40)
건축년도	30	60	65	70	74	76	80	85	90	100	110	113	115	117	123	125	127	130	135	145	330
2018	72	144	156	169	178	183	193	205	217	241	265	272	277	282	297	301	306	313	326	350	796
2017	65	131	142	153	162	167	175	186	197	219	241	248	252	257	270	274	279	285	296	318	725
2016	59	118	128	138	146	150	158	168	178	198	217	223	227	231	243	247	251	257	267	287	653
2015	52	105	114	123	130	133	141	149	158	176	193	199	202	206	216	220	223	229	237	255	581
2014	46	92	100	108	114	117	123	131	139	154	170	174	177	180	190	193	196	200	208	224	510
2013	39	79	86	92	98	100	106	112	119	132	146	150	152	155	163	166	168	172	179	192	438
2012	33	66	72	77	82	84	88	94	99	111	122	125	127	129	136	138	141	144	149	161	366
2011	26	53	58	62	66	67	71	75	80	89	98	100	102	104	109	111	113	116	120	129	294
2010	20	40	43	47	50	51	54	57	60	67	74	76	77	79	83	84	85	87	91	98	223
2009	13	27	29	32	33	34	36	39	41	45	50	51	52	53	56	57	58	59	61	66	151
10년 이상	7	14	15	16	17	18	19	20	21	24	26	27	27	28	29	30	30	31	32	35	79

건물신축가격기준액 : 690,000원		구조번호 : 1 140 (통나무조)																			
지역번호 : 25(개별공시지가 20,000,000원 초과 - 30,000,000원 이하)		위치지수 : 145																			
용도별 분류번호	용도번호 (50)	용도번호 (31)	용도번호 (47)	용도번호 (4)	용도번호 (48)	용도번호 (46)	용도번호 (38)	용도번호 (37)	용도번호 (39)	용도번호 (3)	용도번호 (12)	용도번호 (26)	용도번호 (29)	용도번호 (36)	용도번호 (17)	용도번호 (8)	용도번호 (22)	용도번호 (24)	용도번호 (11)	용도번호 (5)	용도번호 (40)
건축년도	30	60	65	70	74	76	80	85	90	100	110	113	115	117	123	125	127	130	135	145	330
2018	420	840	910	980	1,036	1,064	1,120	1,190	1,260	1,400	1,540	1,582	1,610	1,638	1,722	1,750	1,778	1,820	1,890	2,031	4,622
2017	413	826	895	964	1,019	1,047	1,102	1,171	1,240	1,378	1,516	1,557	1,585	1,612	1,695	1,722	1,750	1,791	1,860	1,998	4,548
2016	406	813	881	949	1,003	1,030	1,084	1,152	1,220	1,355	1,491	1,532	1,559	1,586	1,667	1,694	1,721	1,762	1,830	1,966	4,474
2015	400	800	866	933	986	1,013	1,066	1,133	1,200	1,333	1,466	1,506	1,533	1,560	1,640	1,666	1,693	1,733	1,800	1,933	4,400
2014	393	786	852	917	970	996	1,048	1,114	1,179	1,311	1,442	1,481	1,507	1,533	1,612	1,638	1,665	1,704	1,769	1,901	4,326
2013	386	773	837	902	953	979	1,030	1,095	1,159	1,288	1,417	1,456	1,481	1,507	1,585	1,610	1,636	1,675	1,739	1,868	4,252
2012	379	759	823	886	937	962	1,012	1,076	1,139	1,266	1,392	1,430	1,456	1,481	1,557	1,582	1,608	1,646	1,709	1,836	4,178
2011	373	746	808	870	920	945	995	1,057	1,119	1,243	1,368	1,405	1,430	1,455	1,529	1,554	1,579	1,616	1,679	1,803	4,104
2010	366	732	793	854	903	928	977	1,038	1,099	1,221	1,343	1,380	1,404	1,429	1,502	1,526	1,551	1,587	1,648	1,771	4,030
2009	359	719	779	839	887	911	959	1,019	1,079	1,198	1,318	1,354	1,378	1,402	1,474	1,498	1,522	1,558	1,618	1,738	3,956
2008	352	705	764	823	870	894	941	1,000	1,058	1,176	1,294	1,329	1,353	1,376	1,447	1,470	1,494	1,529	1,588	1,706	3,882
2007	346	692	750	807	854	877	923	981	1,038	1,154	1,269	1,304	1,327	1,350	1,419	1,442	1,465	1,500	1,558	1,673	3,808
2006	339	679	735	792	837	860	905	962	1,018	1,131	1,244	1,278	1,301	1,324	1,392	1,414	1,437	1,471	1,527	1,641	3,734
2005	332	665	721	776	820	843	887	942	998	1,109	1,220	1,253	1,275	1,297	1,364	1,386	1,408	1,442	1,497	1,608	3,660
2004	326	652	706	760	804	826	869	923	978	1,086	1,195	1,228	1,249	1,271	1,336	1,358	1,380	1,413	1,467	1,576	3,586
2003	319	638	691	745	787	809	851	904	958	1,064	1,170	1,202	1,224	1,245	1,309	1,330	1,351	1,383	1,437	1,543	3,512
2002	312	625	677	729	771	792	833	885	937	1,042	1,146	1,177	1,198	1,219	1,281	1,302	1,323	1,354	1,406	1,511	3,438
2001	305	611	662	713	754	774	815	866	917	1,019	1,121	1,152	1,172	1,193	1,254	1,274	1,295	1,325	1,376	1,478	3,365
2000	299	598	648	698	738	757	797	847	897	997	1,097	1,126	1,146	1,166	1,226	1,246	1,266	1,296	1,346	1,446	3,291
1999	292	584	633	682	721	740	779	828	877	974	1,072	1,101	1,121	1,140	1,199	1,218	1,238	1,267	1,316	1,413	3,217
1998	285	571	619	666	704	723	761	809	857	952	1,047	1,076	1,095	1,114	1,171	1,190	1,209	1,238	1,285	1,381	3,143
1997	279	558	604	651	688	706	744	790	837	930	1,023	1,050	1,069	1,088	1,143	1,162	1,181	1,209	1,255	1,348	3,069
1996	272	544	589	635	671	689	726	771	816	907	998	1,025	1,043	1,061	1,116	1,134	1,152	1,179	1,225	1,316	2,995
1995	265	531	575	619	655	672	708	752	796	885	973	1,000	1,018	1,035	1,088	1,106	1,124	1,150	1,195	1,283	2,921
1994	258	517	560	603	638	655	690	733	776	862	949	974	992	1,009	1,061	1,078	1,095	1,121	1,164	1,251	2,847
1993	252	504	546	588	621	638	672	714	756	840	924	949	966	983	1,033	1,050	1,067	1,092	1,134	1,218	2,773
1992	245	490	531	572	605	621	654	695	736	818	899	924	940	957	1,006	1,022	1,038	1,063	1,104	1,186	2,699
1991	238	477	517	556	588	604	636	676	716	795	875	899	914	930	978	994	1,010	1,034	1,074	1,153	2,625
1990	231	463	502	541	572	587	618	657	695	773	850	873	889	904	951	966	981	1,005	1,043	1,121	2,551
1989	225	450	488	525	555	570	600	638	675	750	825	848	863	878	923	938	953	976	1,013	1,088	2,477
1988	218	437	473	509	538	553	582	619	655	728	801	823	837	852	895	910	925	946	983	1,056	2,403

용도별 분류번호	용도번호 (50)	용도번호 (31)	용도번호 (47)	용도번호 (4)	용도번호 (48)	용도번호 (46)	용도번호 (38)	용도번호 (37)	용도번호 (39)	용도번호 (3)	용도번호 (12)	용도번호 (26)	용도번호 (29)	용도번호 (36)	용도번호 (17)	용도번호 (8)	용도번호 (22)	용도번호 (24)	용도번호 (11)	용도번호 (5)	용도번호 (40)
건축년도	30	60	65	70	74	76	80	85	90	100	110	113	115	117	123	125	127	130	135	145	330
1987	211	423	458	494	522	536	564	600	635	705	776	797	811	825	868	882	896	917	953	1,023	2,329
1986	205	410	444	478	505	519	546	581	615	683	751	772	786	799	840	854	868	888	922	991	2,255
1985	198	396	429	462	489	502	528	561	595	661	727	747	760	773	813	826	839	859	892	958	2,181
1984	191	383	415	447	472	485	510	542	574	638	702	721	734	747	785	798	811	830	862	926	2,107
1983	184	369	400	431	456	468	493	523	554	616	677	696	708	721	758	770	782	801	832	893	2,033
1982	178	356	386	415	439	451	475	504	534	593	653	671	682	694	730	742	754	772	801	861	1,959
1981	171	342	371	400	422	434	457	485	514	571	628	645	657	668	702	714	725	742	771	828	1,885
1980	164	329	356	384	406	417	439	466	494	549	603	620	631	642	675	686	697	713	741	796	1,811
1979	157	315	342	368	389	400	421	447	473	526	579	595	605	616	647	658	668	684	710	763	1,737
1978	151	302	327	352	373	383	403	428	453	504	554	569	579	589	620	630	640	655	680	731	1,664
1977	144	289	313	337	356	366	385	409	433	481	530	544	554	563	592	602	611	626	650	698	1,590
1976	137	275	298	321	339	349	367	390	413	459	505	519	528	537	565	574	583	597	620	666	1,516
1975	131	262	284	305	323	332	349	371	393	437	480	493	502	511	537	546	555	568	589	633	1,442
1974	124	248	269	290	306	315	331	352	373	414	456	468	476	485	509	518	526	538	559	601	1,368
1973	117	235	254	274	290	298	313	333	352	392	431	443	451	458	482	490	498	509	529	568	1,294
1972	110	221	240	258	273	281	295	314	332	369	406	417	425	432	454	462	469	480	499	536	1,220
1971	104	208	225	243	257	264	277	295	312	347	382	392	399	406	427	434	441	451	468	503	1,146
1970	97	194	211	227	240	246	259	276	292	324	357	367	373	380	399	406	412	422	438	471	1,072
1969	90	181	196	211	223	229	242	257	272	302	332	341	347	353	372	378	384	393	408	438	998
50년 이상	84	168	182	196	207	212	224	238	252	280	308	316	322	327	344	350	355	364	378	406	924

건물신축가격기준액 : 690,000원		구조번호 : 2 125 (목구조)																			
지역번호 : 25(개별공시지가 20,000,000원 초과 - 30,000,000원 이하)		위치지수 : 145																			
용도별 분류번호	용도번호 (50)	용도번호 (31)	용도번호 (47)	용도번호 (4)	용도번호 (48)	용도번호 (46)	용도번호 (38)	용도번호 (37)	용도번호 (39)	용도번호 (3)	용도번호 (12)	용도번호 (26)	용도번호 (29)	용도번호 (36)	용도번호 (17)	용도번호 (8)	용도번호 (22)	용도번호 (24)	용도번호 (11)	용도번호 (5)	용도번호 (40)
건축년도	30	60	65	70	74	76	80	85	90	100	110	113	115	117	123	125	127	130	135	145	330
2018	375	750	812	875	925	950	1,000	1,063	1,125	1,250	1,375	1,413	1,438	1,463	1,538	1,563	1,588	1,625	1,688	1,813	4,127
2017	367	735	796	857	906	931	980	1,041	1,103	1,225	1,348	1,384	1,409	1,433	1,507	1,532	1,556	1,593	1,654	1,777	4,044
2016	360	720	780	840	888	912	960	1,020	1,080	1,200	1,320	1,356	1,380	1,404	1,476	1,500	1,524	1,560	1,620	1,740	3,961
2015	352	705	764	822	869	893	940	999	1,058	1,175	1,293	1,328	1,351	1,375	1,445	1,469	1,492	1,528	1,587	1,704	3,879
2014	345	690	747	805	851	874	920	977	1,035	1,150	1,265	1,300	1,323	1,346	1,415	1,438	1,461	1,495	1,553	1,668	3,796
2013	337	675	731	787	832	855	900	956	1,013	1,125	1,238	1,271	1,294	1,316	1,384	1,406	1,429	1,463	1,519	1,632	3,714
2012	330	660	715	770	814	836	880	935	990	1,100	1,210	1,243	1,265	1,287	1,353	1,375	1,397	1,430	1,485	1,595	3,631
2011	322	645	699	752	795	817	860	914	967	1,075	1,183	1,215	1,236	1,258	1,322	1,344	1,365	1,398	1,451	1,559	3,549
2010	315	630	682	735	777	798	840	892	945	1,050	1,155	1,187	1,208	1,229	1,292	1,313	1,334	1,365	1,418	1,523	3,466
2009	307	615	666	717	758	779	820	871	922	1,025	1,128	1,158	1,179	1,199	1,261	1,281	1,302	1,333	1,384	1,486	3,384
2008	300	600	650	700	740	760	800	850	900	1,000	1,100	1,130	1,150	1,170	1,230	1,250	1,270	1,300	1,350	1,450	3,301
2007	292	585	634	682	721	741	780	829	877	975	1,073	1,102	1,121	1,141	1,199	1,219	1,238	1,268	1,316	1,414	3,219
2006	285	570	617	665	703	722	760	807	855	950	1,045	1,074	1,093	1,112	1,169	1,188	1,207	1,235	1,283	1,378	3,136
2005	277	555	601	647	684	703	740	786	832	925	1,018	1,045	1,064	1,082	1,138	1,156	1,175	1,203	1,249	1,341	3,054
2004	270	540	585	630	666	684	720	765	810	900	990	1,017	1,035	1,053	1,107	1,125	1,143	1,170	1,215	1,305	2,971
2003	262	525	569	612	647	665	700	744	787	875	962	989	1,006	1,024	1,076	1,094	1,111	1,138	1,181	1,269	2,888
2002	255	510	552	595	629	646	680	722	765	850	935	960	977	994	1,046	1,063	1,080	1,105	1,148	1,233	2,806
2001	247	495	536	577	610	627	660	701	742	825	907	932	949	965	1,015	1,031	1,048	1,073	1,114	1,196	2,723
2000	240	480	520	560	592	608	640	680	720	800	880	904	920	936	984	1,000	1,016	1,040	1,080	1,160	2,641
1999	232	465	504	542	573	589	620	659	697	775	852	876	891	907	953	969	984	1,008	1,046	1,124	2,558
1998	225	450	487	525	555	570	600	637	675	750	825	847	862	877	922	937	952	975	1,013	1,088	2,476
1997	217	435	471	507	536	551	580	616	652	725	797	819	834	848	892	906	921	942	979	1,051	2,393
1996	210	420	455	490	518	532	560	595	630	700	770	791	805	819	861	875	889	910	945	1,015	2,311
1995	202	405	438	472	499	513	540	574	607	675	742	763	776	790	830	844	857	877	911	979	2,228
1994	195	390	422	455	481	494	520	552	585	650	715	734	747	760	799	812	825	845	877	942	2,146
1993	187	375	406	437	462	475	500	531	562	625	687	706	719	731	769	781	794	812	844	906	2,063
1992	180	360	390	420	444	456	480	510	540	600	660	678	690	702	738	750	762	780	810	870	1,980
1991	172	345	373	402	425	437	460	488	517	575	632	650	661	673	707	719	730	747	776	834	1,898
1990	165	330	357	385	407	418	440	467	495	550	605	621	632	643	676	687	698	715	742	797	1,815
1989	157	315	341	367	388	399	420	446	472	525	577	593	604	614	646	656	667	682	709	761	1,733
1988	150	300	325	350	370	380	400	425	450	500	550	565	575	585	615	625	635	650	675	725	1,650

용도별 분류번호	용도번호 (50)	용도번호 (31)	용도번호 (47)	용도번호 (4)	용도번호 (48)	용도번호 (46)	용도번호 (38)	용도번호 (37)	용도번호 (39)	용도번호 (3)	용도번호 (12)	용도번호 (26)	용도번호 (29)	용도번호 (36)	용도번호 (17)	용도번호 (8)	용도번호 (22)	용도번호 (24)	용도번호 (11)	용도번호 (5)	용도번호 (40)
건축년도	30	60	65	70	74	76	80	85	90	100	110	113	115	117	123	125	127	130	135	145	330
1987	142	285	308	332	351	361	380	403	427	475	522	537	546	556	584	594	603	617	641	689	1,568
1986	135	270	292	315	333	342	360	382	405	450	495	508	517	526	553	562	571	585	607	652	1,485
1985	127	255	276	297	314	323	340	361	382	425	467	480	488	497	523	531	540	552	574	616	1,403
1984	120	240	260	280	296	304	320	340	360	400	440	452	460	468	492	500	508	520	540	580	1,320
1983	112	225	243	262	277	285	300	318	337	375	412	423	431	438	461	468	476	487	506	544	1,238
1982	105	210	227	245	259	266	280	297	315	350	385	395	402	409	430	437	444	455	472	507	1,155
1981	97	195	211	227	240	247	260	276	292	325	357	367	373	380	399	406	412	422	438	471	1,073
1980	90	180	195	210	222	228	240	255	270	300	330	339	345	351	369	375	381	390	405	435	990
1979	82	165	178	192	203	209	220	233	247	275	302	310	316	321	338	343	349	357	371	398	907
40년 이상	75	150	162	175	185	190	200	212	225	250	275	282	287	292	307	312	317	325	337	362	825

건물신축가격기준액 : 690,000원		구조번호 : 3 120 (철골(철골철근)콘크리트조)																			
지역번호 : 25(개별공시지가 20,000,000원 초과 - 30,000,000원 이하)		위치지수 : 145																			
용도별 분류번호	용도번호 (50)	용도번호 (31)	용도번호 (47)	용도번호 (4)	용도번호 (48)	용도번호 (46)	용도번호 (38)	용도번호 (37)	용도번호 (39)	용도번호 (3)	용도번호 (12)	용도번호 (26)	용도번호 (29)	용도번호 (36)	용도번호 (17)	용도번호 (8)	용도번호 (22)	용도번호 (24)	용도번호 (11)	용도번호 (5)	용도번호 (40)
건축년도	30	60	65	70	74	76	80	85	90	100	110	113	115	117	123	125	127	130	135	145	330
2018	360	720	780	840	888	912	960	1,020	1,080	1,200	1,320	1,356	1,380	1,404	1,476	1,500	1,524	1,560	1,620	1,740	3,961
2017	354	708	767	826	874	897	945	1,004	1,063	1,181	1,299	1,334	1,358	1,382	1,453	1,476	1,500	1,535	1,594	1,713	3,898
2016	348	697	755	813	860	883	929	987	1,045	1,162	1,278	1,313	1,336	1,359	1,429	1,452	1,475	1,510	1,568	1,685	3,835
2015	342	685	742	800	845	868	914	971	1,028	1,142	1,257	1,291	1,314	1,337	1,405	1,428	1,451	1,485	1,543	1,657	3,771
2014	337	674	730	786	831	854	899	955	1,011	1,123	1,236	1,269	1,292	1,314	1,382	1,404	1,427	1,460	1,517	1,629	3,708
2013	331	662	717	773	817	839	883	938	994	1,104	1,215	1,248	1,270	1,292	1,358	1,380	1,402	1,435	1,491	1,601	3,645
2012	325	651	705	759	803	824	868	922	976	1,085	1,193	1,226	1,248	1,269	1,334	1,356	1,378	1,410	1,465	1,573	3,581
2011	319	639	692	746	788	810	852	906	959	1,066	1,172	1,204	1,226	1,247	1,311	1,332	1,353	1,385	1,439	1,545	3,518
2010	314	628	680	732	774	795	837	889	942	1,046	1,151	1,183	1,203	1,224	1,287	1,308	1,329	1,361	1,413	1,518	3,454
2009	308	616	668	719	760	781	822	873	924	1,027	1,130	1,161	1,181	1,202	1,264	1,284	1,305	1,336	1,387	1,490	3,391
2008	302	605	655	705	746	766	806	857	907	1,008	1,109	1,139	1,159	1,179	1,240	1,260	1,280	1,311	1,361	1,462	3,328
2007	296	593	643	692	732	751	791	840	890	989	1,088	1,117	1,137	1,157	1,216	1,236	1,256	1,286	1,335	1,434	3,264
2006	291	582	630	679	717	737	776	824	873	970	1,067	1,096	1,115	1,134	1,193	1,212	1,232	1,261	1,309	1,406	3,201
2005	285	570	618	665	703	722	760	808	855	950	1,045	1,074	1,093	1,112	1,169	1,188	1,207	1,236	1,283	1,378	3,137
2004	279	558	605	652	689	708	745	791	838	931	1,024	1,052	1,071	1,090	1,145	1,164	1,183	1,211	1,257	1,350	3,074
2003	273	547	593	638	675	693	729	775	821	912	1,003	1,031	1,049	1,067	1,122	1,140	1,158	1,186	1,231	1,323	3,011
2002	267	535	580	625	661	678	714	759	803	893	982	1,009	1,027	1,045	1,098	1,116	1,134	1,161	1,205	1,295	2,947
2001	262	524	568	611	646	664	699	742	786	874	961	987	1,005	1,022	1,075	1,092	1,110	1,136	1,179	1,267	2,884
2000	256	512	555	598	632	649	683	726	769	854	940	965	983	1,000	1,051	1,068	1,085	1,111	1,154	1,239	2,820
1999	250	501	543	584	618	635	668	710	752	835	919	944	960	977	1,027	1,044	1,061	1,086	1,128	1,211	2,757
1998	244	489	530	571	604	620	653	693	734	816	898	922	938	955	1,004	1,020	1,036	1,061	1,102	1,183	2,694
1997	239	478	518	558	589	605	637	677	717	797	876	900	916	932	980	996	1,012	1,036	1,076	1,155	2,630
1996	233	466	505	544	575	591	622	661	700	777	855	879	894	910	956	972	988	1,011	1,050	1,128	2,567
1995	227	455	493	531	561	576	607	644	682	758	834	857	872	887	933	948	963	986	1,024	1,100	2,503
1994	221	443	480	517	547	562	591	628	665	739	813	835	850	865	909	924	939	961	998	1,072	2,440
1993	216	432	468	504	533	547	576	612	648	720	792	814	828	842	886	900	914	936	972	1,044	2,377
1992	210	420	455	490	518	532	560	595	631	701	771	792	806	820	862	876	890	911	946	1,016	2,313
1991	204	409	443	477	504	518	545	579	613	681	750	770	784	797	838	852	866	886	920	988	2,250
1990	198	397	430	463	490	503	530	563	596	662	729	748	762	775	815	828	841	861	894	960	2,187
1989	193	386	418	450	476	489	514	546	579	643	707	727	740	752	791	804	817	836	868	933	2,123
1988	187	374	405	437	461	474	499	530	561	624	686	705	717	730	767	780	792	811	842	905	2,060

용도별 분류번호	용도번호 (50)	용도번호 (31)	용도번호 (47)	용도번호 (4)	용도번호 (48)	용도번호 (46)	용도번호 (38)	용도번호 (37)	용도번호 (39)	용도번호 (3)	용도번호 (12)	용도번호 (26)	용도번호 (29)	용도번호 (36)	용도번호 (17)	용도번호 (8)	용도번호 (22)	용도번호 (24)	용도번호 (11)	용도번호 (5)	용도번호 (40)
건축년도	30	60	65	70	74	76	80	85	90	100	110	113	115	117	123	125	127	130	135	145	330
1987	181	363	393	423	447	459	484	514	544	605	665	683	695	707	744	756	768	786	816	877	1,996
1986	175	351	380	410	433	445	468	498	527	585	644	662	673	685	720	732	744	761	790	849	1,933
1985	170	340	368	396	419	430	453	481	510	566	623	640	651	663	697	708	719	736	765	821	1,870
1984	164	328	355	383	405	416	437	465	492	547	602	618	629	640	673	684	695	711	739	793	1,806
1983	158	316	343	369	390	401	422	449	475	528	581	596	607	618	649	660	670	686	713	765	1,743
1982	152	305	330	356	376	386	407	432	458	509	559	575	585	595	626	636	646	661	687	738	1,679
1981	146	293	318	342	362	372	391	416	440	489	538	553	563	573	602	612	622	636	661	710	1,616
1980	141	282	305	329	348	357	376	400	423	470	517	531	541	550	578	588	597	611	635	682	1,553
1979	135	270	293	315	334	343	361	383	406	451	496	510	519	528	555	564	573	586	609	654	1,489
1978	129	259	280	302	319	328	345	367	388	432	475	488	497	505	531	540	548	561	583	626	1,426
1977	123	247	268	289	305	313	330	351	371	413	454	466	474	483	507	516	524	536	557	598	1,362
1976	118	236	255	275	291	299	315	334	354	393	433	444	452	460	484	492	500	511	531	571	1,299
1975	112	224	243	262	277	284	299	318	337	374	412	423	430	438	460	468	475	486	505	543	1,236
1974	106	213	230	248	262	270	284	302	319	355	390	401	408	415	437	444	451	461	479	515	1,172
1973	100	201	218	235	248	255	268	285	302	336	369	379	386	393	413	420	426	437	453	487	1,109
1972	95	190	206	221	234	240	253	269	285	316	348	358	364	370	389	396	402	412	427	459	1,045
1971	89	178	193	208	220	226	238	253	267	297	327	336	342	348	366	372	378	387	401	431	982
1970	83	167	181	194	206	211	222	236	250	278	306	314	320	325	342	348	353	362	376	403	919
1969	77	155	168	181	191	197	207	220	233	259	285	293	298	303	318	324	329	337	350	376	855
50년 이상	72	144	156	168	177	182	192	204	216	240	264	271	276	280	295	300	304	312	324	348	792

건물신축가격기준액 : 690,000원		구조번호 : 4 100 (철근콘크리트조, 리멘조, 석조, 프리캐스트 콘크리트조)																			
지역번호 : 25(개별공시지가 20,000,000원 초과 - 30,000,000원 이하)		위치지수 : 145																			
용도별 분류번호	용도번호 (50)	용도번호 (31)	용도번호 (47)	용도번호 (4)	용도번호 (48)	용도번호 (46)	용도번호 (38)	용도번호 (37)	용도번호 (39)	용도번호 (3)	용도번호 (12)	용도번호 (26)	용도번호 (29)	용도번호 (36)	용도번호 (17)	용도번호 (8)	용도번호 (22)	용도번호 (24)	용도번호 (11)	용도번호 (5)	용도번호 (40)
건축년도	30	60	65	70	74	76	80	85	90	100	110	113	115	117	123	125	127	130	135	145	330
2018	300	600	650	700	740	760	800	850	900	1,000	1,100	1,130	1,150	1,170	1,230	1,250	1,270	1,300	1,350	1,450	3,301
2017	294	588	637	686	725	745	784	833	882	980	1,078	1,107	1,127	1,147	1,206	1,225	1,245	1,274	1,323	1,421	3,235
2016	288	576	624	672	710	729	768	816	864	960	1,056	1,085	1,104	1,123	1,181	1,200	1,219	1,248	1,296	1,392	3,169
2015	282	564	611	658	695	714	752	799	846	940	1,034	1,062	1,081	1,100	1,156	1,175	1,194	1,222	1,269	1,363	3,103
2014	276	552	598	644	681	699	736	782	828	920	1,012	1,040	1,058	1,076	1,132	1,150	1,168	1,196	1,242	1,334	3,037
2013	270	540	585	630	666	684	720	765	810	900	990	1,017	1,035	1,053	1,107	1,125	1,143	1,170	1,215	1,305	2,971
2012	264	528	572	616	651	669	704	748	792	880	968	994	1,012	1,030	1,082	1,100	1,118	1,144	1,188	1,276	2,905
2011	258	516	559	602	636	653	688	731	774	860	946	972	989	1,006	1,058	1,075	1,092	1,118	1,161	1,247	2,839
2010	252	504	546	588	621	638	672	714	756	840	924	949	966	983	1,033	1,050	1,067	1,092	1,134	1,218	2,773
2009	246	492	533	574	607	623	656	697	738	820	902	927	943	959	1,009	1,025	1,041	1,066	1,107	1,189	2,707
2008	240	480	520	560	592	608	640	680	720	800	880	904	920	936	984	1,000	1,016	1,040	1,080	1,160	2,641
2007	234	468	507	546	577	593	624	663	702	780	858	881	897	913	959	975	991	1,014	1,053	1,131	2,575
2006	228	456	494	532	562	577	608	646	684	760	836	859	874	889	935	950	965	988	1,026	1,102	2,509
2005	222	444	481	518	547	562	592	629	666	740	814	836	851	866	910	925	940	962	999	1,073	2,443
2004	216	432	468	504	533	547	576	612	648	720	792	814	828	842	886	900	914	936	972	1,044	2,377
2003	210	420	455	490	518	532	560	595	630	700	770	791	805	819	861	875	889	910	945	1,015	2,311
2002	204	408	442	476	503	517	544	578	612	680	748	768	782	795	836	850	864	884	918	986	2,245
2001	198	396	429	462	488	501	528	561	594	660	726	746	759	772	812	825	838	858	891	957	2,179
2000	192	384	416	448	473	486	512	544	576	640	704	723	736	749	787	800	813	832	864	928	2,113
1999	186	372	403	434	459	471	496	527	558	620	682	700	713	725	762	775	787	806	837	899	2,047
1998	180	360	390	420	444	456	480	510	540	600	660	678	690	702	738	750	762	780	810	870	1,980
1997	174	348	377	406	429	441	464	493	522	580	638	655	667	678	713	725	736	754	783	841	1,914
1996	168	336	364	392	414	425	448	476	504	560	616	633	644	655	689	700	711	728	756	812	1,848
1995	162	324	351	378	399	410	432	459	486	540	594	610	621	632	664	675	686	702	729	783	1,782
1994	156	312	338	364	384	395	416	442	468	520	572	587	598	608	639	650	660	676	702	754	1,716
1993	150	300	325	350	370	380	400	425	450	500	550	565	575	585	615	625	635	650	675	725	1,650
1992	144	288	312	336	355	364	384	408	432	480	528	542	552	561	590	600	609	624	648	696	1,584
1991	138	276	299	322	340	349	368	391	414	460	506	520	529	538	566	575	584	598	621	667	1,518
1990	132	264	286	308	325	334	352	374	396	440	484	497	506	515	541	550	559	572	594	638	1,452
1989	126	252	273	294	310	319	336	357	378	420	462	474	483	491	516	525	533	546	567	609	1,386
1988	120	240	260	280	296	304	320	340	360	400	440	452	460	468	492	500	508	520	540	580	1,320

용도별 분류번호	용도번호 (50)	용도번호 (31)	용도번호 (47)	용도번호 (4)	용도번호 (48)	용도번호 (46)	용도번호 (38)	용도번호 (37)	용도번호 (39)	용도번호 (3)	용도번호 (12)	용도번호 (26)	용도번호 (29)	용도번호 (36)	용도번호 (17)	용도번호 (8)	용도번호 (22)	용도번호 (24)	용도번호 (11)	용도번호 (5)	용도번호 (40)
건축년도	30	60	65	70	74	76	80	85	90	100	110	113	115	117	123	125	127	130	135	145	330
1987	114	228	247	266	281	288	304	323	342	380	418	429	437	444	467	475	482	494	513	551	1,254
1986	108	216	234	252	266	273	288	306	324	360	396	407	414	421	443	450	457	468	486	522	1,188
1985	102	204	221	238	251	258	272	289	306	340	374	384	391	397	418	425	432	442	459	493	1,122
1984	96	192	208	224	236	243	256	272	288	320	352	361	368	374	393	400	406	416	432	464	1,056
1983	90	180	195	210	222	228	240	255	270	300	330	339	345	351	369	375	381	390	405	435	990
1982	84	168	182	196	207	212	224	238	252	280	308	316	322	327	344	350	355	364	378	406	924
1981	78	156	169	182	192	197	208	221	234	260	286	293	299	304	319	325	330	338	351	377	858
1980	72	144	156	168	177	182	192	204	216	240	264	271	276	280	295	300	304	312	324	348	792
1979	66	132	143	154	162	167	176	187	198	220	242	248	253	257	270	275	279	286	297	319	726
40년 이상	60	120	130	140	148	152	160	170	180	200	220	226	230	234	246	250	254	260	270	290	660

건물신축가격기준액 : 690,000원		구조번호 : 4 100 (스틸하우스조, 철골조, 연와조)																			
지역번호 : 25(개별공시지가 20,000,000원 초과 - 30,000,000원 이하)		위치지수 : 145																			
용도별 분류번호	용도번호 (50)	용도번호 (31)	용도번호 (47)	용도번호 (4)	용도번호 (48)	용도번호 (46)	용도번호 (38)	용도번호 (37)	용도번호 (39)	용도번호 (3)	용도번호 (12)	용도번호 (26)	용도번호 (29)	용도번호 (36)	용도번호 (17)	용도번호 (8)	용도번호 (22)	용도번호 (24)	용도번호 (11)	용도번호 (5)	용도번호 (40)
건축년도	30	60	65	70	74	76	80	85	90	100	110	113	115	117	123	125	127	130	135	145	330
2018	300	600	650	700	740	760	800	850	900	1,000	1,100	1,130	1,150	1,170	1,230	1,250	1,270	1,300	1,350	1,450	3,301
2017	291	582	630	679	718	737	776	824	873	970	1,067	1,096	1,116	1,135	1,193	1,213	1,232	1,261	1,310	1,407	3,202
2016	282	564	611	658	695	714	752	799	846	940	1,034	1,062	1,081	1,100	1,156	1,175	1,194	1,222	1,269	1,363	3,103
2015	273	546	591	637	673	691	728	773	819	910	1,001	1,028	1,047	1,065	1,119	1,138	1,156	1,183	1,229	1,320	3,004
2014	264	528	572	616	651	669	704	748	792	880	968	994	1,012	1,030	1,082	1,100	1,118	1,144	1,188	1,276	2,905
2013	255	510	552	595	629	646	680	722	765	850	935	960	977	994	1,046	1,063	1,080	1,105	1,148	1,233	2,806
2012	246	492	533	574	607	623	656	697	738	820	902	927	943	959	1,009	1,025	1,041	1,066	1,107	1,189	2,707
2011	237	474	513	553	584	600	632	671	711	790	869	893	908	924	972	987	1,003	1,027	1,067	1,146	2,608
2010	228	456	494	532	562	577	608	646	684	760	836	859	874	889	935	950	965	988	1,026	1,102	2,509
2009	219	438	474	511	540	555	584	620	657	730	803	825	839	854	898	912	927	949	985	1,059	2,410
2008	210	420	455	490	518	532	560	595	630	700	770	791	805	819	861	875	889	910	945	1,015	2,311
2007	201	402	435	469	496	509	536	569	603	670	737	757	770	784	824	837	851	871	904	971	2,212
2006	192	384	416	448	473	486	512	544	576	640	704	723	736	749	787	800	813	832	864	928	2,113
2005	183	366	396	427	451	463	488	518	549	610	671	689	701	714	750	762	775	793	823	884	2,014
2004	174	348	377	406	429	441	464	493	522	580	638	655	667	678	713	725	736	754	783	841	1,914
2003	165	330	357	385	407	418	440	467	495	550	605	621	632	643	676	687	698	715	742	797	1,815
2002	156	312	338	364	384	395	416	442	468	520	572	587	598	608	639	650	660	676	702	754	1,716
2001	147	294	318	343	362	372	392	416	441	490	539	553	563	573	603	612	622	637	661	710	1,617
2000	138	276	299	322	340	349	368	391	414	460	506	520	529	538	566	575	584	598	621	667	1,518
1999	129	258	279	301	318	326	344	365	387	430	473	486	494	503	529	537	546	559	580	623	1,419
1998	120	240	260	280	296	304	320	340	360	400	440	452	460	468	492	500	508	520	540	580	1,320
1997	111	222	240	259	273	281	296	314	333	370	407	418	425	433	455	462	470	481	499	536	1,221
1996	102	204	221	238	251	258	272	289	306	340	374	384	391	397	418	425	432	442	459	493	1,122
1995	93	186	201	217	229	235	248	263	279	310	341	350	356	362	381	387	393	403	418	449	1,023
1994	84	168	182	196	207	212	224	238	252	280	308	316	322	327	344	350	355	364	378	406	924
1993	75	150	162	175	185	190	200	212	225	250	275	282	287	292	307	312	317	325	337	362	825
1992	66	132	143	154	162	167	176	187	198	220	242	248	253	257	270	275	279	286	297	319	726
1991	57	114	123	133	140	144	152	161	171	190	209	214	218	222	233	237	241	247	256	275	627
1990	48	96	104	112	118	121	128	136	144	160	176	180	184	187	196	200	203	208	216	232	528
1989	39	78	84	91	96	98	104	110	117	130	143	146	149	152	159	162	165	169	175	188	429
30년 이상	30	60	65	70	74	76	80	85	90	100	110	113	115	117	123	125	127	130	135	145	330

건물신축가격기준액 : 690,000원		구조번호 : 5 90 (보강콘크리트조, 황토조, 보강블록조, ALC조, 시멘트벽돌조)																			
지역번호 : 25(개별공시지가 20,000,000원 초과 - 30,000,000원 이하)		위치지수 : 145																			
용도별 분류번호	용도번호 (50)	용도번호 (31)	용도번호 (47)	용도번호 (4)	용도번호 (48)	용도번호 (46)	용도번호 (38)	용도번호 (37)	용도번호 (39)	용도번호 (3)	용도번호 (12)	용도번호 (26)	용도번호 (29)	용도번호 (36)	용도번호 (17)	용도번호 (8)	용도번호 (22)	용도번호 (24)	용도번호 (11)	용도번호 (5)	용도번호 (40)
건축년도	30	60	65	70	74	76	80	85	90	100	110	113	115	117	123	125	127	130	135	145	330
2018	270	540	585	630	666	684	720	765	810	900	990	1,017	1,035	1,053	1,107	1,125	1,143	1,170	1,215	1,305	2,971
2017	262	524	567	611	646	663	698	742	786	873	960	986	1,004	1,021	1,074	1,091	1,109	1,135	1,179	1,266	2,882
2016	253	507	550	592	626	643	677	719	761	846	931	956	973	990	1,041	1,058	1,074	1,100	1,142	1,227	2,793
2015	245	491	532	573	606	622	655	696	737	819	901	925	942	958	1,007	1,024	1,040	1,065	1,106	1,188	2,704
2014	237	475	515	554	586	602	633	673	713	792	871	895	911	927	974	990	1,006	1,030	1,069	1,148	2,614
2013	229	459	497	535	566	581	612	650	688	765	841	864	880	895	941	956	972	994	1,033	1,109	2,525
2012	221	443	479	516	546	561	590	627	664	738	812	834	849	863	908	922	937	959	996	1,070	2,436
2011	213	426	462	497	526	540	569	604	640	711	782	803	818	832	874	889	903	924	960	1,031	2,347
2010	205	410	444	479	506	520	547	581	615	684	752	773	786	800	841	855	869	889	923	992	2,258
2009	197	394	427	460	486	499	525	558	591	657	723	742	755	769	808	821	834	854	887	953	2,169
2008	189	378	409	441	466	479	504	535	567	630	693	712	724	737	775	787	800	819	850	913	2,080
2007	180	361	392	422	446	458	482	512	542	603	663	681	693	705	742	754	766	784	814	874	1,990
2006	172	345	374	403	426	437	461	489	518	576	633	651	662	674	708	720	731	749	777	835	1,901
2005	164	329	357	384	406	417	439	466	494	549	604	620	631	642	675	686	697	714	741	796	1,812
2004	156	313	339	365	386	396	417	443	470	522	574	590	600	611	642	652	663	678	705	757	1,723
2003	148	297	321	346	366	376	396	420	445	495	544	559	569	579	609	619	628	643	668	718	1,634
2002	140	280	304	327	346	355	374	397	421	468	515	529	538	547	575	585	594	608	632	678	1,545
2001	132	264	286	308	326	335	352	375	397	441	485	498	507	516	542	551	560	573	595	639	1,456
2000	124	248	269	289	306	314	331	352	372	414	455	468	476	484	509	517	526	538	559	600	1,366
1999	116	232	251	271	286	294	309	329	348	387	425	437	445	453	476	483	491	503	522	561	1,277
1998	108	216	234	252	266	273	288	306	324	360	396	407	414	421	443	450	457	468	486	522	1,188
1997	99	199	216	233	246	253	266	283	299	333	366	376	383	389	409	416	423	433	449	483	1,099
1996	91	183	198	214	226	232	244	260	275	306	336	345	352	358	376	382	388	397	413	443	1,010
1995	83	167	181	195	206	212	223	237	251	279	307	315	321	326	343	348	354	362	376	404	921
1994	75	151	163	176	186	191	201	214	226	252	277	284	289	294	310	315	320	327	340	365	832
1993	67	135	146	157	166	171	180	191	202	225	247	254	258	263	276	281	285	292	303	326	742
1992	59	118	128	138	146	150	158	168	178	198	217	223	227	231	243	247	251	257	267	287	653
1991	51	102	111	119	126	130	136	145	153	171	188	193	196	200	210	213	217	222	230	248	564
1990	43	86	93	100	106	109	115	122	129	144	158	162	165	168	177	180	182	187	194	208	475
1989	35	70	76	81	86	88	93	99	105	117	128	132	134	136	143	146	148	152	158	169	386
30년 이상	27	54	58	63	66	68	72	76	81	90	99	101	103	105	110	112	114	117	121	130	297

건물신축가격기준액 : 690,000원		구조번호 : 6 78 (목조)																			
지역번호 : 25(개별공시지가 20,000,000원 초과 - 30,000,000원 이하)		위치지수 : 145																			
용도별 분류번호	용도번호 (50)	용도번호 (31)	용도번호 (47)	용도번호 (4)	용도번호 (48)	용도번호 (46)	용도번호 (38)	용도번호 (37)	용도번호 (39)	용도번호 (3)	용도번호 (12)	용도번호 (26)	용도번호 (29)	용도번호 (36)	용도번호 (17)	용도번호 (8)	용도번호 (22)	용도번호 (24)	용도번호 (11)	용도번호 (5)	용도번호 (40)
건축년도	30	60	65	70	74	76	80	85	90	100	110	113	115	117	123	125	127	130	135	145	330
2018	234	468	507	546	577	593	624	663	702	780	858	881	897	913	959	975	991	1,014	1,053	1,131	2,575
2017	227	454	492	529	560	575	605	643	681	756	832	855	870	885	931	946	961	984	1,021	1,097	2,498
2016	220	440	476	513	542	557	586	623	660	733	806	828	843	858	902	916	931	953	990	1,063	2,420
2015	213	426	461	497	525	539	568	603	639	710	781	802	816	830	873	887	901	923	958	1,029	2,343
2014	206	412	446	480	508	521	549	583	618	686	755	776	789	803	844	858	872	892	927	995	2,266
2013	198	397	431	464	490	504	530	563	596	663	729	749	762	776	815	829	842	862	895	961	2,188
2012	191	383	415	447	473	486	511	543	575	639	703	723	735	748	787	799	812	831	863	927	2,111
2011	184	369	400	431	456	468	493	524	554	616	678	696	708	721	758	770	782	801	832	893	2,034
2010	177	355	385	415	438	450	474	504	533	593	652	670	682	693	729	741	753	771	800	859	1,957
2009	170	341	370	398	421	432	455	484	512	569	626	643	655	666	700	712	723	740	769	826	1,879
2008	163	327	355	382	404	415	437	464	491	546	600	617	628	639	671	682	693	710	737	792	1,802
2007	156	313	339	366	386	397	418	444	470	522	575	590	601	611	643	653	664	679	705	758	1,725
2006	149	299	324	349	369	379	399	424	449	499	549	564	574	584	614	624	634	649	674	724	1,648
2005	142	285	309	333	352	361	380	404	428	476	523	537	547	556	585	595	604	618	642	690	1,570
2004	135	271	294	316	334	343	362	384	407	452	497	511	520	529	556	565	574	588	611	656	1,493
2003	128	257	278	300	317	326	343	364	386	429	472	485	493	502	527	536	545	557	579	622	1,416
2002	121	243	263	284	300	308	324	344	365	405	446	458	466	474	499	507	515	527	547	588	1,339
2001	114	229	248	267	282	290	305	325	344	382	420	432	439	447	470	477	485	497	516	554	1,261
2000	107	215	233	251	265	272	287	305	323	358	394	405	412	420	441	448	455	466	484	520	1,184
1999	100	201	218	234	248	255	268	285	302	335	369	379	385	392	412	419	426	436	453	486	1,107
1998	93	187	202	218	230	237	249	265	280	312	343	352	358	365	383	390	396	405	421	452	1,030
1997	86	173	187	202	213	219	230	245	259	288	317	326	332	337	355	360	366	375	389	418	952
1996	79	159	172	185	196	201	212	225	238	265	291	299	305	310	326	331	336	344	358	384	875
1995	72	145	157	169	179	183	193	205	217	241	266	273	278	283	297	302	307	314	326	350	798
1994	65	131	142	152	161	166	174	185	196	218	240	246	251	255	268	273	277	284	294	316	721
1993	58	117	126	136	144	148	156	165	175	195	214	220	224	228	239	243	247	253	263	282	643
1992	51	103	111	120	127	130	137	145	154	171	188	194	197	200	211	214	218	223	231	248	566
1991	44	88	96	103	109	112	118	126	133	148	163	167	170	173	182	185	188	192	200	214	489
1990	37	74	81	87	92	94	99	106	112	124	137	141	143	146	153	156	158	162	168	181	412
1989	30	60	65	71	75	77	81	86	91	101	111	114	116	118	124	126	128	131	136	147	334
30년 이상	23	46	50	54	57	59	62	66	70	78	85	88	89	91	95	97	99	101	105	113	257

건물신축가격기준액 : 690,000원		구조번호 : 7 60 (경량철골조, 시멘트블록조)																			
지역번호 : 25(개별공시지가 20,000,000원 초과 - 30,000,000원 이하)		위치지수 : 145																			
용도별 분류번호	용도번호 (50)	용도번호 (31)	용도번호 (47)	용도번호 (4)	용도번호 (48)	용도번호 (46)	용도번호 (38)	용도번호 (37)	용도번호 (39)	용도번호 (3)	용도번호 (12)	용도번호 (26)	용도번호 (29)	용도번호 (36)	용도번호 (17)	용도번호 (8)	용도번호 (22)	용도번호 (24)	용도번호 (11)	용도번호 (5)	용도번호 (40)
건축년도	30	60	65	70	74	76	80	85	90	100	110	113	115	117	123	125	127	130	135	145	330
2018	180	360	390	420	444	456	480	510	540	600	660	678	690	702	738	750	762	780	810	870	1,980
2017	171	343	372	401	424	435	458	487	515	573	630	647	659	670	705	716	728	745	773	831	1,891
2016	163	327	355	382	404	415	437	464	491	546	600	617	628	639	671	682	693	710	737	792	1,802
2015	155	311	337	363	384	394	415	441	467	519	571	586	597	607	638	649	659	675	701	752	1,713
2014	147	295	319	344	364	374	393	418	443	492	541	556	566	575	605	615	625	639	664	713	1,624
2013	139	279	302	325	344	353	372	395	418	465	511	525	535	544	572	581	590	604	628	674	1,535
2012	131	262	284	306	324	333	350	372	394	438	482	495	503	512	539	547	556	569	591	635	1,446
2011	123	246	267	287	304	312	328	349	370	411	452	464	472	481	505	514	522	534	555	596	1,356
2010	115	230	249	268	284	291	307	326	345	384	422	434	441	449	472	480	487	499	518	557	1,267
2009	107	214	232	250	264	271	285	303	321	357	392	403	410	417	439	446	453	464	482	517	1,178
2008	99	198	214	231	244	250	264	280	297	330	363	373	379	386	406	412	419	429	445	478	1,089
2007	90	181	197	212	224	230	242	257	272	303	333	342	348	354	372	378	385	394	409	439	1,000
2006	82	165	179	193	204	209	220	234	248	276	303	312	317	323	339	345	350	358	372	400	911
2005	74	149	161	174	184	189	199	211	224	249	274	281	286	291	306	311	316	323	336	361	822
2004	66	133	144	155	164	168	177	188	199	222	244	250	255	259	273	277	282	288	299	322	732
2003	58	117	126	136	144	148	156	165	175	195	214	220	224	228	239	243	247	253	263	282	643
2002	50	100	109	117	124	127	134	142	151	168	184	189	193	196	206	210	213	218	226	243	554
2001	42	84	91	98	104	107	112	119	126	141	155	159	162	165	173	176	179	183	190	204	465
2000	34	68	74	79	84	86	91	96	102	114	125	128	131	133	140	142	144	148	153	165	376
1999	26	52	56	60	64	66	69	73	78	87	95	98	100	101	107	108	110	113	117	126	287
20년 이상	18	36	39	42	44	45	48	51	54	60	66	67	69	70	73	75	76	78	81	87	198

건물신축가격기준액 : 690,000원		구조번호 : 7 60 (와이어패널조)																			
지역번호 : 25(개별공시지가 20,000,000원 초과 - 30,000,000원 이하)		위치지수 : 145																			
용도별 분류번호	용도번호 (50)	용도번호 (31)	용도번호 (47)	용도번호 (4)	용도번호 (48)	용도번호 (46)	용도번호 (38)	용도번호 (37)	용도번호 (39)	용도번호 (3)	용도번호 (12)	용도번호 (26)	용도번호 (29)	용도번호 (36)	용도번호 (17)	용도번호 (8)	용도번호 (22)	용도번호 (24)	용도번호 (11)	용도번호 (5)	용도번호 (40)
건축년도	30	60	65	70	74	76	80	85	90	100	110	113	115	117	123	125	127	130	135	145	330
2018	180	360	390	420	444	456	480	510	540	600	660	678	690	702	738	750	762	780	810	870	1,980
2017	174	349	378	407	430	442	465	494	524	582	640	657	669	681	716	727	739	756	786	844	1,921
2016	169	338	366	394	417	428	451	479	507	564	620	637	648	660	694	705	716	733	761	818	1,862
2015	163	327	355	382	404	415	437	464	491	546	600	617	628	639	671	682	693	710	737	792	1,802
2014	158	316	343	369	390	401	422	449	475	528	581	596	607	618	649	660	670	686	713	765	1,743
2013	153	306	331	357	377	387	408	433	459	510	561	576	586	596	627	637	648	663	688	739	1,683
2012	147	295	319	344	364	374	393	418	443	492	541	556	566	575	605	615	625	639	664	713	1,624
2011	142	284	308	331	350	360	379	403	426	474	521	535	545	554	583	592	602	616	640	687	1,564
2010	136	273	296	319	337	346	364	387	410	456	501	515	524	533	561	570	579	593	615	661	1,505
2009	131	262	284	306	324	333	350	372	394	438	482	495	503	512	539	547	556	569	591	635	1,446
2008	126	252	273	294	310	319	336	357	378	420	462	474	483	491	516	525	533	546	567	609	1,386
2007	120	241	261	281	297	305	321	341	361	402	442	454	462	470	494	502	510	522	542	583	1,327
2006	115	230	249	268	284	291	307	326	345	384	422	434	441	449	472	480	487	499	518	557	1,267
2005	109	219	238	256	270	278	292	311	329	366	402	413	421	428	450	457	465	476	494	530	1,208
2004	104	208	226	243	257	264	278	295	313	348	382	393	400	407	428	435	442	452	470	504	1,148
2003	99	198	214	231	244	250	264	280	297	330	363	373	379	386	406	412	419	429	445	478	1,089
2002	93	187	202	218	230	237	249	265	280	312	343	352	358	365	383	390	396	405	421	452	1,030
2001	88	176	191	205	217	223	235	250	264	294	323	332	338	344	361	367	373	382	397	426	970
2000	82	165	179	193	204	209	220	234	248	276	303	312	317	323	339	345	350	358	372	400	911
1999	77	154	167	180	191	196	206	219	232	258	283	291	296	302	317	322	327	335	348	374	851
1998	72	144	156	168	177	182	192	204	216	240	264	271	276	280	295	300	304	312	324	348	792
1997	66	133	144	155	164	168	177	188	199	222	244	250	255	259	273	277	282	288	299	322	732
1996	61	122	132	142	151	155	163	173	183	204	224	230	234	238	251	255	259	265	275	295	673
1995	55	111	120	130	137	141	148	158	167	186	204	210	214	217	228	232	236	241	251	269	614
1994	50	100	109	117	124	127	134	142	151	168	184	189	193	196	206	210	213	218	226	243	554
1993	45	90	97	105	111	114	120	127	135	150	165	169	172	175	184	187	190	195	202	217	495
1992	39	79	85	92	97	100	105	112	118	132	145	149	151	154	162	165	167	171	178	191	435
1991	34	68	74	79	84	86	91	96	102	114	125	128	131	133	140	142	144	148	153	165	376
1990	28	57	62	67	71	72	76	81	86	96	105	108	110	112	118	120	121	124	129	139	316
1989	23	46	50	54	57	59	62	66	70	78	85	88	89	91	95	97	99	101	105	113	257
30년 이상	18	36	39	42	44	45	48	51	54	60	66	67	69	70	73	75	76	78	81	87	198

건물신축가격기준액 : 690,000원		구조번호 : 8 50 (조립식패널조, FRP 패널조)																			
지역번호 : 25(개별공시지가 20,000,000원 초과 - 30,000,000원 이하)		위치지수 : 145																			
용도별 분류번호	용도번호 (50)	용도번호 (31)	용도번호 (47)	용도번호 (4)	용도번호 (48)	용도번호 (46)	용도번호 (38)	용도번호 (37)	용도번호 (39)	용도번호 (3)	용도번호 (12)	용도번호 (26)	용도번호 (29)	용도번호 (36)	용도번호 (17)	용도번호 (8)	용도번호 (22)	용도번호 (24)	용도번호 (11)	용도번호 (5)	용도번호 (40)
건축년도	30	60	65	70	74	76	80	85	90	100	110	113	115	117	123	125	127	130	135	145	330
2018	150	300	325	350	370	380	400	425	450	500	550	565	575	585	615	625	635	650	675	725	1,650
2017	143	286	310	334	353	363	382	406	429	477	525	539	549	558	587	597	606	621	644	692	1,576
2016	136	273	295	318	336	345	364	386	409	455	500	514	523	532	559	569	578	591	614	660	1,502
2015	129	259	281	302	320	328	346	367	389	432	475	488	497	506	532	540	549	562	584	627	1,427
2014	123	246	266	287	303	311	328	348	369	410	451	463	471	479	504	512	520	533	553	594	1,353
2013	116	232	252	271	286	294	310	329	348	387	426	438	445	453	476	484	492	504	523	562	1,279
2012	109	219	237	255	270	277	292	310	328	365	401	412	419	427	449	456	463	474	492	529	1,205
2011	102	205	222	239	253	260	274	291	308	342	376	387	394	400	421	428	435	445	462	496	1,130
2010	96	192	208	224	236	243	256	272	288	320	352	361	368	374	393	400	406	416	432	464	1,056
2009	89	178	193	208	220	226	238	253	267	297	327	336	342	348	366	372	378	386	401	431	982
2008	82	165	178	192	203	209	220	233	247	275	302	310	316	321	338	343	349	357	371	398	907
2007	75	151	164	176	186	191	202	214	227	252	277	285	290	295	310	315	320	328	341	366	833
2006	69	138	149	161	170	174	184	195	207	230	253	260	264	269	283	287	292	299	310	333	759
2005	62	124	134	145	153	157	166	176	186	207	228	234	238	242	255	259	263	269	280	301	685
2004	55	111	120	129	136	140	148	157	166	185	203	209	212	216	227	231	235	240	249	268	610
2003	48	97	105	113	120	123	130	138	146	162	178	183	186	190	199	203	206	211	219	235	536
2002	42	84	91	98	103	106	112	119	126	140	154	158	161	163	172	175	177	182	189	203	462
2001	35	70	76	82	86	89	94	99	105	117	129	132	135	137	144	146	149	152	158	170	387
2000	28	57	61	66	70	72	76	80	85	95	104	107	109	111	116	118	120	123	128	137	313
1999	21	43	47	50	53	55	58	61	65	72	79	81	83	84	89	90	92	94	97	105	239
20년 이상	15	30	32	35	37	38	40	42	45	50	55	56	57	58	61	62	63	65	67	72	165

(단위 : 천 원)

건물신축가격기준액 : 690,000원

구조번호 : 9 40 (석회 및 흙벽돌조, 돌담 및 토담조)

지역번호 : 25(개별공시지가 20,000,000원 초과 - 30,000,000원 이하)

위치지수 : 145

용도별 분류번호	용도번호 (50)	용도번호 (31)	용도번호 (47)	용도번호 (4)	용도번호 (48)	용도번호 (46)	용도번호 (38)	용도번호 (37)	용도번호 (39)	용도번호 (3)	용도번호 (12)	용도번호 (26)	용도번호 (29)	용도번호 (36)	용도번호 (17)	용도번호 (8)	용도번호 (22)	용도번호 (24)	용도번호 (11)	용도번호 (5)	용도번호 (40)
건축년도	30	60	65	70	74	76	80	85	90	100	110	113	115	117	123	125	127	130	135	145	330
2018	120	240	260	280	296	304	320	340	360	400	440	452	460	468	492	500	508	520	540	580	1,320
2017	109	218	236	254	269	276	291	309	327	364	400	411	418	426	447	455	462	473	491	528	1,201
2016	98	196	213	229	242	249	262	278	295	328	360	370	377	383	403	410	416	426	443	475	1,082
2015	87	175	189	204	216	222	233	248	262	292	321	330	335	341	359	365	371	379	394	423	964
2014	76	153	166	179	189	194	204	217	230	256	281	289	294	299	315	320	325	332	345	371	845
2013	66	132	143	154	162	167	176	187	198	220	242	248	253	257	270	275	279	286	297	319	726
2012	55	110	119	128	136	139	147	156	165	184	202	208	211	215	226	230	233	239	248	266	607
2011	44	88	96	103	109	112	118	125	133	148	162	167	170	173	182	185	188	192	199	214	488
2010	33	67	72	78	82	85	89	95	100	112	123	126	128	131	137	140	142	145	151	162	369
2009	22	45	49	53	56	57	60	64	68	76	83	85	87	88	93	95	96	98	102	110	250
10년 이상	12	24	26	28	29	30	32	34	36	40	44	45	46	46	49	50	50	52	54	58	132

(단위: 천 원)

건물신축가격기준액 : 690,000원		구조번호 : 10 30 (컨테이너건물)																			
지역번호 : 25(개별공시지가 20,000,000원 초과 - 30,000,000원 이하)										위치지수 : 145											
용도별 분류번호	용도번호 (50)	용도번호 (31)	용도번호 (47)	용도번호 (4)	용도번호 (48)	용도번호 (46)	용도번호 (38)	용도번호 (37)	용도번호 (39)	용도번호 (3)	용도번호 (12)	용도번호 (26)	용도번호 (29)	용도번호 (36)	용도번호 (17)	용도번호 (8)	용도번호 (22)	용도번호 (24)	용도번호 (11)	용도번호 (5)	용도번호 (40)
건축년도	30	60	65	70	74	76	80	85	90	100	110	113	115	117	123	125	127	130	135	145	330
2018	90	180	195	210	222	228	240	255	270	300	330	339	345	351	369	375	381	390	405	435	990
2017	81	163	177	191	202	207	218	232	245	273	300	308	314	319	335	341	346	355	368	396	901
2016	73	147	159	172	182	187	196	209	221	246	270	278	283	287	302	307	312	319	332	356	812
2015	65	131	142	153	162	166	175	186	197	219	241	247	251	256	269	273	278	284	295	317	723
2014	57	115	124	134	142	145	153	163	172	192	211	217	220	224	236	240	243	249	259	278	633
2013	49	99	107	115	122	125	132	140	148	165	181	186	189	193	203	206	209	214	222	239	544
2012	41	82	89	96	102	104	110	117	124	138	151	156	158	161	169	172	175	179	186	200	455
2011	33	66	72	77	82	84	88	94	99	111	122	125	127	129	136	138	141	144	149	161	366
2010	25	50	54	58	62	63	67	71	75	84	92	94	96	98	103	105	106	109	113	121	277
2009	17	34	37	39	42	43	45	48	51	57	62	64	65	66	70	71	72	74	76	82	188
10년 이상	9	18	19	21	22	22	24	25	27	30	33	33	34	35	36	37	38	39	40	43	99

건물신축가격기준액 : 690,000원		구조번호 : 11 25 (철파이프조)																			
지역번호 : 25(개별공시지가 20,000,000원 초과 - 30,000,000원 이하)		위치지수 : 145																			
용도별 분류번호	용도번호 (50)	용도번호 (31)	용도번호 (47)	용도번호 (4)	용도번호 (48)	용도번호 (46)	용도번호 (38)	용도번호 (37)	용도번호 (39)	용도번호 (3)	용도번호 (12)	용도번호 (26)	용도번호 (29)	용도번호 (36)	용도번호 (17)	용도번호 (8)	용도번호 (22)	용도번호 (24)	용도번호 (11)	용도번호 (5)	용도번호 (40)
건축년도	30	60	65	70	74	76	80	85	90	100	110	113	115	117	123	125	127	130	135	145	330
2018	75	150	162	175	185	190	200	212	225	250	275	282	287	292	307	312	317	325	337	362	825
2017	68	136	147	159	168	172	182	193	204	227	250	257	261	266	279	284	289	295	307	330	751
2016	61	123	133	143	151	155	164	174	184	205	225	231	235	239	252	256	260	266	276	297	676
2015	54	109	118	127	135	138	146	155	164	182	200	206	209	213	224	228	231	237	246	264	602
2014	48	96	104	112	118	121	128	136	144	160	176	180	184	187	196	200	203	208	216	232	528
2013	41	82	89	96	101	104	110	116	123	137	151	155	158	160	169	171	174	178	185	199	453
2012	34	69	74	80	85	87	92	97	103	115	126	130	132	134	141	143	146	149	155	166	379
2011	27	55	60	64	68	70	74	78	83	92	101	104	106	108	113	115	117	120	124	134	305
2010	21	42	45	49	51	53	56	59	63	70	77	79	80	81	86	87	88	91	94	101	231
2009	14	28	30	33	35	36	38	40	42	47	52	53	54	55	58	59	60	61	64	68	156
10년 이상	7	15	16	17	18	19	20	21	22	25	27	28	28	29	30	31	31	32	33	36	82

건물신축가격기준액 : 690,000원		구조번호 : 1 140 (통나무조)																			
지역번호 : 26(개별공시지가 30,000,000원 초과 - 40,000,000원 이하)		위치지수 : 150																			
용도별 분류번호	용도번호 (50)	용도번호 (31)	용도번호 (47)	용도번호 (4)	용도번호 (48)	용도번호 (46)	용도번호 (38)	용도번호 (37)	용도번호 (39)	용도번호 (3)	용도번호 (12)	용도번호 (26)	용도번호 (29)	용도번호 (36)	용도번호 (17)	용도번호 (8)	용도번호 (22)	용도번호 (24)	용도번호 (11)	용도번호 (5)	용도번호 (40)
건축년도	30	60	65	70	74	76	80	85	90	100	110	113	115	117	123	125	127	130	135	145	330
2018	434	869	941	1,014	1,072	1,101	1,159	1,231	1,304	1,449	1,593	1,637	1,666	1,695	1,782	1,811	1,840	1,883	1,956	2,101	4,781
2017	427	855	926	998	1,055	1,083	1,140	1,211	1,283	1,425	1,568	1,611	1,639	1,668	1,753	1,782	1,810	1,853	1,924	2,067	4,705
2016	420	841	911	981	1,037	1,066	1,122	1,192	1,262	1,402	1,542	1,584	1,613	1,641	1,725	1,753	1,781	1,823	1,893	2,033	4,628
2015	413	827	896	965	1,020	1,048	1,103	1,172	1,241	1,379	1,517	1,558	1,586	1,613	1,696	1,724	1,751	1,793	1,862	2,000	4,552
2014	406	813	881	949	1,003	1,030	1,085	1,152	1,220	1,356	1,491	1,532	1,559	1,586	1,668	1,695	1,722	1,763	1,830	1,966	4,475
2013	399	799	866	933	986	1,013	1,066	1,133	1,199	1,333	1,466	1,506	1,533	1,559	1,639	1,666	1,693	1,733	1,799	1,932	4,399
2012	392	785	851	916	969	995	1,047	1,113	1,178	1,309	1,440	1,480	1,506	1,532	1,611	1,637	1,663	1,702	1,768	1,899	4,322
2011	386	772	836	900	952	977	1,029	1,093	1,158	1,286	1,415	1,453	1,479	1,505	1,582	1,608	1,634	1,672	1,737	1,865	4,246
2010	379	758	821	884	935	960	1,010	1,073	1,137	1,263	1,389	1,427	1,453	1,478	1,554	1,579	1,604	1,642	1,705	1,832	4,169
2009	372	744	806	868	917	942	992	1,054	1,116	1,240	1,364	1,401	1,426	1,451	1,525	1,550	1,575	1,612	1,674	1,798	4,093
2008	365	730	791	852	900	925	973	1,034	1,095	1,217	1,338	1,375	1,399	1,424	1,497	1,521	1,545	1,582	1,643	1,764	4,016
2007	358	716	776	835	883	907	955	1,014	1,074	1,193	1,313	1,349	1,373	1,396	1,468	1,492	1,516	1,552	1,611	1,731	3,940
2006	351	702	761	819	866	889	936	995	1,053	1,170	1,287	1,322	1,346	1,369	1,440	1,463	1,486	1,522	1,580	1,697	3,863
2005	344	688	745	803	849	872	918	975	1,032	1,147	1,262	1,296	1,319	1,342	1,411	1,434	1,457	1,491	1,549	1,664	3,787
2004	337	674	730	787	832	854	899	955	1,011	1,124	1,236	1,270	1,293	1,315	1,383	1,405	1,428	1,461	1,517	1,630	3,710
2003	330	660	715	770	814	836	880	936	991	1,101	1,211	1,244	1,266	1,288	1,354	1,376	1,398	1,431	1,486	1,596	3,634
2002	323	646	700	754	797	819	862	916	970	1,078	1,185	1,218	1,239	1,261	1,326	1,347	1,369	1,401	1,455	1,563	3,557
2001	316	632	685	738	780	801	843	896	949	1,054	1,160	1,192	1,213	1,234	1,297	1,318	1,339	1,371	1,424	1,529	3,481
2000	309	619	670	722	763	784	825	876	928	1,031	1,134	1,165	1,186	1,207	1,268	1,289	1,310	1,341	1,392	1,495	3,404
1999	302	605	655	705	746	766	806	857	907	1,008	1,109	1,139	1,159	1,179	1,240	1,260	1,280	1,311	1,361	1,462	3,328
1998	295	591	640	689	729	748	788	837	886	985	1,083	1,113	1,133	1,152	1,211	1,231	1,251	1,280	1,330	1,428	3,251
1997	288	577	625	673	711	731	769	817	865	962	1,058	1,087	1,106	1,125	1,183	1,202	1,221	1,250	1,298	1,395	3,175
1996	281	563	610	657	694	713	751	798	845	938	1,032	1,061	1,079	1,098	1,154	1,173	1,192	1,220	1,267	1,361	3,098
1995	274	549	595	641	677	695	732	778	824	915	1,007	1,034	1,053	1,071	1,126	1,144	1,163	1,190	1,236	1,327	3,022
1994	267	535	580	624	660	678	714	758	803	892	981	1,008	1,026	1,044	1,097	1,115	1,133	1,160	1,204	1,294	2,945
1993	260	521	565	608	643	660	695	738	782	869	956	982	999	1,017	1,069	1,086	1,104	1,130	1,173	1,260	2,869
1992	253	507	550	592	626	643	676	719	761	846	930	956	973	990	1,040	1,057	1,074	1,100	1,142	1,227	2,792
1991	246	493	534	576	609	625	658	699	740	823	905	930	946	962	1,012	1,028	1,045	1,069	1,111	1,193	2,716
1990	239	479	519	559	591	607	639	679	719	799	879	903	919	935	983	999	1,015	1,039	1,079	1,159	2,639
1989	232	465	504	543	574	590	621	660	698	776	854	877	893	908	955	970	986	1,009	1,048	1,126	2,562
1988	226	452	489	527	557	572	602	640	678	753	828	851	866	881	926	941	956	979	1,017	1,092	2,486

용도별 분류번호	용도번호 (50)	용도번호 (31)	용도번호 (47)	용도번호 (4)	용도번호 (48)	용도번호 (46)	용도번호 (38)	용도번호 (37)	용도번호 (39)	용도번호 (3)	용도번호 (12)	용도번호 (26)	용도번호 (29)	용도번호 (36)	용도번호 (17)	용도번호 (8)	용도번호 (22)	용도번호 (24)	용도번호 (11)	용도번호 (5)	용도번호 (40)
건축년도	30	60	65	70	74	76	80	85	90	100	110	113	115	117	123	125	127	130	135	145	330
1987	219	438	474	511	540	555	584	620	657	730	803	825	839	854	898	912	927	949	985	1,058	2,409
1986	212	424	459	494	523	537	565	601	636	707	777	799	813	827	869	883	898	919	954	1,025	2,333
1985	205	410	444	478	506	519	547	581	615	683	752	772	786	800	841	854	868	889	923	991	2,256
1984	198	396	429	462	488	502	528	561	594	660	726	746	759	773	812	825	839	858	892	958	2,180
1983	191	382	414	446	471	484	510	541	573	637	701	720	733	745	784	796	809	828	860	924	2,103
1982	184	368	399	430	454	466	491	522	552	614	675	694	706	718	755	767	780	798	829	890	2,027
1981	177	354	384	413	437	449	472	502	532	591	650	668	679	691	727	738	750	768	798	857	1,950
1980	170	340	369	397	420	431	454	482	511	568	624	641	653	664	698	710	721	738	766	823	1,874
1979	163	326	354	381	403	414	435	463	490	544	599	615	626	637	670	681	691	708	735	789	1,797
1978	156	312	339	365	386	396	417	443	469	521	573	589	599	610	641	652	662	678	704	756	1,721
1977	149	299	323	348	368	378	398	423	448	498	548	563	573	583	613	623	633	647	672	722	1,644
1976	142	285	308	332	351	361	380	403	427	475	522	537	546	556	584	594	603	617	641	689	1,568
1975	135	271	293	316	334	343	361	384	406	452	497	510	519	528	556	565	574	587	610	655	1,491
1974	128	257	278	300	317	325	343	364	386	428	471	484	493	501	527	536	544	557	579	621	1,415
1973	121	243	263	284	300	308	324	344	365	405	446	458	466	474	499	507	515	527	547	588	1,338
1972	114	229	248	267	283	290	306	325	344	382	420	432	439	447	470	478	485	497	516	554	1,262
1971	107	215	233	251	265	273	287	305	323	359	395	406	413	420	442	449	456	467	485	521	1,185
1970	100	201	218	235	248	255	268	285	302	336	369	379	386	393	413	420	426	437	453	487	1,109
1969	93	187	203	219	231	237	250	266	281	312	344	353	359	366	384	391	397	406	422	453	1,032
50년 이상	86	173	188	202	214	220	231	246	260	289	318	327	333	339	356	362	368	376	391	420	956

건물신축가격기준액 : 690,000원		구조번호 : 2 125 (목구조)																			
지역번호 : 26(개별공시지가 30,000,000원 초과 - 40,000,000원 이하)		위치지수 : 150																			
용도별 분류번호	용도번호 (50)	용도번호 (31)	용도번호 (47)	용도번호 (4)	용도번호 (48)	용도번호 (46)	용도번호 (38)	용도번호 (37)	용도번호 (39)	용도번호 (3)	용도번호 (12)	용도번호 (26)	용도번호 (29)	용도번호 (36)	용도번호 (17)	용도번호 (8)	용도번호 (22)	용도번호 (24)	용도번호 (11)	용도번호 (5)	용도번호 (40)
건축년도	30	60	65	70	74	76	80	85	90	100	110	113	115	117	123	125	127	130	135	145	330
2018	388	776	840	905	957	983	1,035	1,099	1,164	1,293	1,423	1,461	1,487	1,513	1,591	1,617	1,643	1,681	1,746	1,875	4,269
2017	380	760	824	887	938	963	1,014	1,077	1,141	1,267	1,394	1,432	1,458	1,483	1,559	1,584	1,610	1,648	1,711	1,838	4,183
2016	372	745	807	869	919	943	993	1,055	1,117	1,242	1,366	1,403	1,428	1,453	1,527	1,552	1,577	1,614	1,676	1,800	4,098
2015	364	729	790	851	899	924	972	1,033	1,094	1,216	1,337	1,374	1,398	1,422	1,495	1,520	1,544	1,580	1,641	1,763	4,013
2014	357	714	773	833	880	904	952	1,011	1,071	1,190	1,309	1,344	1,368	1,392	1,464	1,487	1,511	1,547	1,606	1,725	3,927
2013	349	698	756	815	861	884	931	989	1,047	1,164	1,280	1,315	1,339	1,362	1,432	1,455	1,478	1,513	1,571	1,688	3,842
2012	341	683	740	796	842	865	910	967	1,024	1,138	1,252	1,286	1,309	1,332	1,400	1,423	1,445	1,480	1,536	1,650	3,757
2011	333	667	723	778	823	845	890	945	1,001	1,112	1,223	1,257	1,279	1,301	1,368	1,390	1,413	1,446	1,502	1,613	3,671
2010	326	652	706	760	804	825	869	923	978	1,086	1,195	1,228	1,249	1,271	1,336	1,358	1,380	1,412	1,467	1,575	3,586
2009	318	636	689	742	785	806	848	901	954	1,060	1,166	1,198	1,220	1,241	1,304	1,326	1,347	1,379	1,432	1,538	3,500
2008	310	621	672	724	765	786	828	879	931	1,035	1,138	1,169	1,190	1,210	1,273	1,293	1,314	1,345	1,397	1,500	3,415
2007	302	605	655	706	746	766	807	857	908	1,009	1,110	1,140	1,160	1,180	1,241	1,261	1,281	1,311	1,362	1,463	3,330
2006	294	589	639	688	727	747	786	835	884	983	1,081	1,111	1,130	1,150	1,209	1,229	1,248	1,278	1,327	1,425	3,244
2005	287	574	622	670	708	727	765	813	861	957	1,053	1,081	1,100	1,120	1,177	1,196	1,215	1,244	1,292	1,388	3,159
2004	279	558	605	652	689	707	745	791	838	931	1,024	1,052	1,071	1,089	1,145	1,164	1,183	1,210	1,257	1,350	3,073
2003	271	543	588	633	670	688	724	769	815	905	996	1,023	1,041	1,059	1,113	1,132	1,150	1,177	1,222	1,313	2,988
2002	263	527	571	615	651	668	703	747	791	879	967	994	1,011	1,029	1,082	1,099	1,117	1,143	1,187	1,275	2,903
2001	256	512	555	597	631	648	683	725	768	853	939	964	981	999	1,050	1,067	1,084	1,110	1,152	1,238	2,817
2000	248	496	538	579	612	629	662	703	745	828	910	935	952	968	1,018	1,035	1,051	1,076	1,117	1,200	2,732
1999	240	481	521	561	593	609	641	681	721	802	882	906	922	938	986	1,002	1,018	1,042	1,082	1,163	2,647
1998	232	465	504	543	574	589	621	659	698	776	853	877	892	908	954	970	985	1,009	1,047	1,125	2,561
1997	225	450	487	525	555	570	600	637	675	750	825	847	862	877	922	937	952	975	1,013	1,088	2,476
1996	217	434	470	507	536	550	579	615	652	724	796	818	833	847	891	905	920	941	978	1,050	2,390
1995	209	419	454	489	516	530	558	593	628	698	768	789	803	817	859	873	887	908	943	1,013	2,305
1994	201	403	437	470	497	511	538	571	605	672	740	760	773	787	827	840	854	874	908	975	2,220
1993	194	388	420	452	478	491	517	549	582	646	711	730	743	756	795	808	821	840	873	937	2,134
1992	186	372	403	434	459	471	496	527	558	621	683	701	714	726	763	776	788	807	838	900	2,049
1991	178	357	386	416	440	452	476	505	535	595	654	672	684	696	732	743	755	773	803	862	1,963
1990	170	341	370	398	421	432	455	483	512	569	626	643	654	666	700	711	722	740	768	825	1,878
1989	163	326	353	380	402	412	434	461	489	543	597	614	624	635	668	679	690	706	733	787	1,793
1988	155	310	336	362	382	393	414	439	465	517	569	584	595	605	636	646	657	672	698	750	1,707

용도별 분류번호	용도번호 (50)	용도번호 (31)	용도번호 (47)	용도번호 (4)	용도번호 (48)	용도번호 (46)	용도번호 (38)	용도번호 (37)	용도번호 (39)	용도번호 (3)	용도번호 (12)	용도번호 (26)	용도번호 (29)	용도번호 (36)	용도번호 (17)	용도번호 (8)	용도번호 (22)	용도번호 (24)	용도번호 (11)	용도번호 (5)	용도번호 (40)
건축년도	30	60	65	70	74	76	80	85	90	100	110	113	115	117	123	125	127	130	135	145	330
1987	147	294	319	344	363	373	393	417	442	491	540	555	565	575	604	614	624	639	663	712	1,622
1986	139	279	302	326	344	353	372	395	419	465	512	526	535	544	572	582	591	605	628	675	1,536
1985	131	263	285	307	325	334	351	373	395	439	483	497	505	514	541	549	558	571	593	637	1,451
1984	124	248	269	289	306	314	331	351	372	414	455	467	476	484	509	517	525	538	558	600	1,366
1983	116	232	252	271	287	294	310	329	349	388	426	438	446	454	477	485	492	504	523	562	1,280
1982	108	217	235	253	268	275	289	307	326	362	398	409	416	423	445	452	460	470	489	525	1,195
1981	100	201	218	235	248	255	269	285	302	336	370	380	386	393	413	420	427	437	454	487	1,110
1980	93	186	201	217	229	235	248	263	279	310	341	350	357	363	381	388	394	403	419	450	1,024
1979	85	170	185	199	210	216	227	241	256	284	313	321	327	333	350	355	361	370	384	412	939
40년 이상	77	155	168	181	191	196	207	219	232	258	284	292	297	302	318	323	328	336	349	375	853

건물신축가격기준액 : 690,000원		구조번호 : 3 120 (철골(철골철근)콘크리트조)																			
지역번호 : 26(개별공시지가 30,000,000원 초과 - 40,000,000원 이하)		위치지수 : 150																			
용도별 분류번호	용도번호 (50)	용도번호 (31)	용도번호 (47)	용도번호 (4)	용도번호 (48)	용도번호 (46)	용도번호 (38)	용도번호 (37)	용도번호 (39)	용도번호 (3)	용도번호 (12)	용도번호 (26)	용도번호 (29)	용도번호 (36)	용도번호 (17)	용도번호 (8)	용도번호 (22)	용도번호 (24)	용도번호 (11)	용도번호 (5)	용도번호 (40)
건축년도	30	60	65	70	74	76	80	85	90	100	110	113	115	117	123	125	127	130	135	145	330
2018	372	745	807	869	919	943	993	1,055	1,117	1,242	1,366	1,403	1,428	1,453	1,527	1,552	1,577	1,614	1,676	1,800	4,098
2017	366	733	794	855	904	928	977	1,038	1,099	1,222	1,344	1,381	1,405	1,429	1,503	1,527	1,552	1,588	1,649	1,772	4,033
2016	360	721	781	841	889	913	961	1,021	1,082	1,202	1,322	1,358	1,382	1,406	1,478	1,502	1,526	1,562	1,623	1,743	3,967
2015	354	709	768	827	874	898	945	1,005	1,064	1,182	1,300	1,336	1,359	1,383	1,454	1,477	1,501	1,537	1,596	1,714	3,901
2014	348	697	755	813	860	883	930	988	1,046	1,162	1,278	1,313	1,336	1,360	1,429	1,453	1,476	1,511	1,569	1,685	3,836
2013	342	685	742	799	845	868	914	971	1,028	1,142	1,256	1,291	1,314	1,336	1,405	1,428	1,451	1,485	1,542	1,656	3,770
2012	336	673	729	785	830	853	898	954	1,010	1,122	1,235	1,268	1,291	1,313	1,381	1,403	1,425	1,459	1,515	1,628	3,705
2011	330	661	716	772	816	838	882	937	992	1,102	1,213	1,246	1,268	1,290	1,356	1,378	1,400	1,433	1,488	1,599	3,639
2010	324	649	703	758	801	823	866	920	974	1,083	1,191	1,223	1,245	1,267	1,332	1,353	1,375	1,407	1,462	1,570	3,573
2009	318	637	691	744	786	807	850	903	956	1,063	1,169	1,201	1,222	1,243	1,307	1,328	1,350	1,382	1,435	1,541	3,508
2008	312	625	678	730	772	792	834	886	938	1,043	1,147	1,178	1,199	1,220	1,283	1,304	1,324	1,356	1,408	1,512	3,442
2007	307	614	665	716	757	777	818	869	921	1,023	1,125	1,156	1,176	1,197	1,258	1,279	1,299	1,330	1,381	1,483	3,377
2006	301	602	652	702	742	762	802	853	903	1,003	1,103	1,133	1,154	1,174	1,234	1,254	1,274	1,304	1,354	1,455	3,311
2005	295	590	639	688	727	747	786	836	885	983	1,082	1,111	1,131	1,150	1,209	1,229	1,249	1,278	1,327	1,426	3,246
2004	289	578	626	674	713	732	771	819	867	963	1,060	1,089	1,108	1,127	1,185	1,204	1,224	1,252	1,301	1,397	3,180
2003	283	566	613	660	698	717	755	802	849	943	1,038	1,066	1,085	1,104	1,161	1,179	1,198	1,227	1,274	1,368	3,114
2002	277	554	600	646	683	702	739	785	831	924	1,016	1,044	1,062	1,081	1,136	1,155	1,173	1,201	1,247	1,339	3,049
2001	271	542	587	632	669	687	723	768	813	904	994	1,021	1,039	1,057	1,112	1,130	1,148	1,175	1,220	1,311	2,983
2000	265	530	574	619	654	672	707	751	795	884	972	999	1,016	1,034	1,087	1,105	1,123	1,149	1,193	1,282	2,918
1999	259	518	561	605	639	656	691	734	777	864	950	976	994	1,011	1,063	1,080	1,097	1,123	1,166	1,253	2,852
1998	253	506	548	591	624	641	675	717	760	844	929	954	971	988	1,038	1,055	1,072	1,097	1,140	1,224	2,787
1997	247	494	536	577	610	626	659	700	742	824	907	931	948	964	1,014	1,030	1,047	1,072	1,113	1,195	2,721
1996	241	482	523	563	595	611	643	684	724	804	885	909	925	941	989	1,006	1,022	1,046	1,086	1,166	2,655
1995	235	470	510	549	580	596	627	667	706	784	863	886	902	918	965	981	996	1,020	1,059	1,138	2,590
1994	229	459	497	535	566	581	612	650	688	765	841	864	879	895	941	956	971	994	1,032	1,109	2,524
1993	223	447	484	521	551	566	596	633	670	745	819	842	856	871	916	931	946	968	1,006	1,080	2,459
1992	217	435	471	507	536	551	580	616	652	725	797	819	834	848	892	906	921	942	979	1,051	2,393
1991	211	423	458	493	522	536	564	599	634	705	776	797	811	825	867	881	895	917	952	1,022	2,328
1990	205	411	445	479	507	521	548	582	617	685	754	774	788	802	843	856	870	891	925	994	2,262
1989	199	399	432	465	492	505	532	565	599	665	732	752	765	778	818	832	845	865	898	965	2,196
1988	193	387	419	452	477	490	516	548	581	645	710	729	742	755	794	807	820	839	871	936	2,131

용도별 분류번호	용도번호 (50)	용도번호 (31)	용도번호 (47)	용도번호 (4)	용도번호 (48)	용도번호 (46)	용도번호 (38)	용도번호 (37)	용도번호 (39)	용도번호 (3)	용도번호 (12)	용도번호 (26)	용도번호 (29)	용도번호 (36)	용도번호 (17)	용도번호 (8)	용도번호 (22)	용도번호 (24)	용도번호 (11)	용도번호 (5)	용도번호 (40)
건축년도	30	60	65	70	74	76	80	85	90	100	110	113	115	117	123	125	127	130	135	145	330
1987	187	375	406	438	463	475	500	532	563	625	688	707	719	732	769	782	794	813	845	907	2,065
1986	181	363	393	424	448	460	484	515	545	606	666	684	697	709	745	757	769	787	818	878	2,000
1985	175	351	381	410	433	445	468	498	527	586	644	662	674	685	721	732	744	762	791	850	1,934
1984	169	339	368	396	419	430	453	481	509	566	622	639	651	662	696	707	719	736	764	821	1,868
1983	163	327	355	382	404	415	437	464	491	546	601	617	628	639	672	683	694	710	737	792	1,803
1982	157	315	342	368	389	400	421	447	473	526	579	595	605	616	647	658	668	684	710	763	1,737
1981	152	304	329	354	374	385	405	430	456	506	557	572	582	592	623	633	643	658	684	734	1,672
1980	146	292	316	340	360	370	389	413	438	486	535	550	559	569	598	608	618	632	657	705	1,606
1979	140	280	303	326	345	354	373	396	420	466	513	527	537	546	574	583	593	607	630	677	1,541
1978	134	268	290	312	330	339	357	380	402	447	491	505	514	523	549	558	567	581	603	648	1,475
1977	128	256	277	299	316	324	341	363	384	427	469	482	491	499	525	534	542	555	576	619	1,409
1976	122	244	264	285	301	309	325	346	366	407	448	460	468	476	501	509	517	529	549	590	1,344
1975	116	232	251	271	286	294	310	329	348	387	426	437	445	453	476	484	492	503	523	561	1,278
1974	110	220	238	257	272	279	294	312	330	367	404	415	422	430	452	459	466	477	496	533	1,213
1973	104	208	226	243	257	264	278	295	312	347	382	392	399	406	427	434	441	452	469	504	1,147
1972	98	196	213	229	242	249	262	278	295	327	360	370	377	383	403	409	416	426	442	475	1,082
1971	92	184	200	215	227	234	246	261	277	308	338	348	354	360	378	385	391	400	415	446	1,016
1970	86	172	187	201	213	218	230	244	259	288	316	325	331	337	354	360	365	374	388	417	950
1969	80	160	174	187	198	203	214	228	241	268	295	303	308	313	329	335	340	348	362	388	885
50년 이상	74	149	161	173	183	188	198	211	223	248	273	280	285	290	305	310	315	322	335	360	819

건물신축가격기준액 : 690,000원		구조번호 : 4 100 (철근콘크리트조, 라멘조, 석조, 프리캐스트 콘크리트조)																			
지역번호 : 26(개별공시지가 30,000,000원 초과 - 40,000,000원 이하)		위치지수 : 150																			
용도별 분류번호	용도번호 (50)	용도번호 (31)	용도번호 (47)	용도번호 (4)	용도번호 (48)	용도번호 (46)	용도번호 (38)	용도번호 (37)	용도번호 (39)	용도번호 (3)	용도번호 (12)	용도번호 (26)	용도번호 (29)	용도번호 (36)	용도번호 (17)	용도번호 (8)	용도번호 (22)	용도번호 (24)	용도번호 (11)	용도번호 (5)	용도번호 (40)
건축년도	30	60	65	70	74	76	80	85	90	100	110	113	115	117	123	125	127	130	135	145	330
2018	310	621	672	724	765	786	828	879	931	1,035	1,138	1,169	1,190	1,210	1,273	1,293	1,314	1,345	1,397	1,500	3,415
2017	304	608	659	710	750	770	811	862	912	1,014	1,115	1,146	1,166	1,186	1,247	1,267	1,288	1,318	1,369	1,470	3,347
2016	298	596	645	695	735	755	794	844	894	993	1,092	1,122	1,142	1,162	1,222	1,242	1,261	1,291	1,341	1,440	3,278
2015	291	583	632	681	719	739	778	826	875	972	1,070	1,099	1,118	1,138	1,196	1,216	1,235	1,264	1,313	1,410	3,210
2014	285	571	618	666	704	723	761	809	856	952	1,047	1,075	1,095	1,114	1,171	1,190	1,209	1,237	1,285	1,380	3,142
2013	279	558	605	652	689	707	745	791	838	931	1,024	1,052	1,071	1,089	1,145	1,164	1,183	1,210	1,257	1,350	3,073
2012	273	546	592	637	673	692	728	774	819	910	1,001	1,029	1,047	1,065	1,120	1,138	1,156	1,184	1,229	1,320	3,005
2011	267	534	578	623	658	676	712	756	801	890	979	1,005	1,023	1,041	1,094	1,112	1,130	1,157	1,201	1,290	2,937
2010	260	521	565	608	643	660	695	738	782	869	956	982	999	1,017	1,069	1,086	1,104	1,130	1,173	1,260	2,869
2009	254	509	551	594	628	645	678	721	763	848	933	959	976	992	1,043	1,060	1,077	1,103	1,145	1,230	2,800
2008	248	496	538	579	612	629	662	703	745	828	910	935	952	968	1,018	1,035	1,051	1,076	1,117	1,200	2,732
2007	242	484	524	565	597	613	645	686	726	807	888	912	928	944	992	1,009	1,025	1,049	1,089	1,170	2,664
2006	235	471	511	550	582	597	629	668	707	786	865	888	904	920	967	983	998	1,022	1,061	1,140	2,595
2005	229	459	497	536	566	582	612	651	689	765	842	865	880	896	942	957	972	995	1,033	1,110	2,527
2004	223	447	484	521	551	566	596	633	670	745	819	842	856	871	916	931	946	968	1,006	1,080	2,459
2003	217	434	470	507	536	550	579	615	652	724	796	818	833	847	891	905	920	941	978	1,050	2,390
2002	211	422	457	492	520	534	563	598	633	703	774	795	809	823	865	879	893	914	950	1,020	2,322
2001	204	409	444	478	505	519	546	580	614	683	751	771	785	799	840	853	867	888	922	990	2,254
2000	198	397	430	463	490	503	529	563	596	662	728	748	761	775	814	828	841	861	894	960	2,185
1999	192	385	417	449	474	487	513	545	577	641	705	725	737	750	789	802	814	834	866	930	2,117
1998	186	372	403	434	459	471	496	527	558	621	683	701	714	726	763	776	788	807	838	900	2,049
1997	180	360	390	420	444	456	480	510	540	600	660	678	690	702	738	750	762	780	810	870	1,980
1996	173	347	376	405	428	440	463	492	521	579	637	654	666	678	712	724	736	753	782	840	1,912
1995	167	335	363	391	413	424	447	475	503	558	614	631	642	653	687	698	709	726	754	810	1,844
1994	161	322	349	376	398	409	430	457	484	538	592	608	618	629	661	672	683	699	726	780	1,776
1993	155	310	336	362	382	393	414	439	465	517	569	584	595	605	636	646	657	672	698	750	1,707
1992	149	298	322	347	367	377	397	422	447	496	546	561	571	581	611	621	630	645	670	720	1,639
1991	142	285	309	333	352	361	380	404	428	476	523	537	547	557	585	595	604	618	642	690	1,571
1990	136	273	296	318	336	346	364	387	409	455	500	514	523	532	560	569	578	592	614	660	1,502
1989	130	260	282	304	321	330	347	369	391	434	478	491	499	508	534	543	552	565	586	630	1,434
1988	124	248	269	289	306	314	331	351	372	414	455	467	476	484	509	517	525	538	558	600	1,366

용도별 분류번호	용도번호 (50)	용도번호 (31)	용도번호 (47)	용도번호 (4)	용도번호 (48)	용도번호 (46)	용도번호 (38)	용도번호 (37)	용도번호 (39)	용도번호 (3)	용도번호 (12)	용도번호 (26)	용도번호 (29)	용도번호 (36)	용도번호 (17)	용도번호 (8)	용도번호 (22)	용도번호 (24)	용도번호 (11)	용도번호 (5)	용도번호 (40)
건축년도	30	60	65	70	74	76	80	85	90	100	110	113	115	117	123	125	127	130	135	145	330
1987	117	235	255	275	291	298	314	334	353	393	432	444	452	460	483	491	499	511	530	570	1,297
1986	111	223	242	260	275	283	298	316	335	372	409	421	428	435	458	465	473	484	503	540	1,229
1985	105	211	228	246	260	267	281	299	316	351	387	397	404	411	432	439	446	457	475	510	1,161
1984	99	198	215	231	245	251	264	281	298	331	364	374	380	387	407	414	420	430	447	480	1,092
1983	93	186	201	217	229	235	248	263	279	310	341	350	357	363	381	388	394	403	419	450	1,024
1982	86	173	188	202	214	220	231	246	260	289	318	327	333	339	356	362	368	376	391	420	956
1981	80	161	174	188	199	204	215	228	242	269	296	304	309	314	330	336	341	349	363	390	888
1980	74	149	161	173	183	188	198	211	223	248	273	280	285	290	305	310	315	322	335	360	819
1979	68	136	148	159	168	173	182	193	204	227	250	257	261	266	280	284	289	296	307	330	751
40년 이상	62	124	134	144	153	157	165	175	186	207	227	233	238	242	254	258	262	269	279	300	683

건물신축가격기준액 : 690,000원		구조번호 : 4 100 (스틸하우스조, 철골조, 연와조)																			
지역번호 : 26(개별공시지가 30,000,000원 초과 - 40,000,000원 이하)		위치지수 : 150																			
용도별 분류번호	용도번호 (50)	용도번호 (31)	용도번호 (47)	용도번호 (4)	용도번호 (48)	용도번호 (46)	용도번호 (38)	용도번호 (37)	용도번호 (39)	용도번호 (3)	용도번호 (12)	용도번호 (26)	용도번호 (29)	용도번호 (36)	용도번호 (17)	용도번호 (8)	용도번호 (22)	용도번호 (24)	용도번호 (11)	용도번호 (5)	용도번호 (40)
건축년도	30	60	65	70	74	76	80	85	90	100	110	113	115	117	123	125	127	130	135	145	330
2018	310	621	672	724	765	786	828	879	931	1,035	1,138	1,169	1,190	1,210	1,273	1,293	1,314	1,345	1,397	1,500	3,415
2017	301	602	652	702	742	763	803	853	903	1,003	1,104	1,134	1,154	1,174	1,234	1,254	1,275	1,305	1,355	1,455	3,313
2016	291	583	632	681	719	739	778	826	875	972	1,070	1,099	1,118	1,138	1,196	1,216	1,235	1,264	1,313	1,410	3,210
2015	282	565	612	659	696	715	753	800	847	941	1,036	1,064	1,083	1,101	1,158	1,177	1,196	1,224	1,271	1,365	3,108
2014	273	546	592	637	673	692	728	774	819	910	1,001	1,029	1,047	1,065	1,120	1,138	1,156	1,184	1,229	1,320	3,005
2013	263	527	571	615	651	668	703	747	791	879	967	994	1,011	1,029	1,082	1,099	1,117	1,143	1,187	1,275	2,903
2012	254	509	551	594	628	645	678	721	763	848	933	959	976	992	1,043	1,060	1,077	1,103	1,145	1,230	2,800
2011	245	490	531	572	605	621	654	695	735	817	899	923	940	956	1,005	1,022	1,038	1,062	1,103	1,185	2,698
2010	235	471	511	550	582	597	629	668	707	786	865	888	904	920	967	983	998	1,022	1,061	1,140	2,595
2009	226	453	491	528	559	574	604	642	679	755	831	853	868	883	929	944	959	982	1,019	1,095	2,493
2008	217	434	470	507	536	550	579	615	652	724	796	818	833	847	891	905	920	941	978	1,050	2,390
2007	208	416	450	485	513	527	554	589	624	693	762	783	797	811	852	866	880	901	936	1,005	2,288
2006	198	397	430	463	490	503	529	563	596	662	728	748	761	775	814	828	841	861	894	960	2,185
2005	189	378	410	441	467	479	505	536	568	631	694	713	726	738	776	789	801	820	852	915	2,083
2004	180	360	390	420	444	456	480	510	540	600	660	678	690	702	738	750	762	780	810	870	1,980
2003	170	341	370	398	421	432	455	483	512	569	626	643	654	666	700	711	722	740	768	825	1,878
2002	161	322	349	376	398	409	430	457	484	538	592	608	618	629	661	672	683	699	726	780	1,776
2001	152	304	329	355	375	385	405	431	456	507	557	573	583	593	623	633	644	659	684	735	1,673
2000	142	285	309	333	352	361	380	404	428	476	523	537	547	557	585	595	604	618	642	690	1,571
1999	133	267	289	311	329	338	356	378	400	445	489	502	511	520	547	556	565	578	600	645	1,468
1998	124	248	269	289	306	314	331	351	372	414	455	467	476	484	509	517	525	538	558	600	1,366
1997	114	229	248	268	283	291	306	325	344	382	421	432	440	448	471	478	486	497	516	555	1,263
1996	105	211	228	246	260	267	281	299	316	351	387	397	404	411	432	439	446	457	475	510	1,161
1995	96	192	208	224	237	243	256	272	288	320	352	362	368	375	394	401	407	417	433	465	1,058
1994	86	173	188	202	214	220	231	246	260	289	318	327	333	339	356	362	368	376	391	420	956
1993	77	155	168	181	191	196	207	219	232	258	284	292	297	302	318	323	328	336	349	375	853
1992	68	136	148	159	168	173	182	193	204	227	250	257	261	266	280	284	289	296	307	330	751
1991	58	117	127	137	145	149	157	167	176	196	216	222	226	230	241	245	249	255	265	285	648
1990	49	99	107	115	122	125	132	140	149	165	182	187	190	193	203	207	210	215	223	240	546
1989	40	80	87	94	99	102	107	114	121	134	148	152	154	157	165	168	170	174	181	195	444
30년 이상	31	62	67	72	76	78	82	87	93	103	113	116	119	121	127	129	131	134	139	150	341

건물신축가격기준액 : 690,000원		구조번호 : 5 90 (보강콘크리트조, 횡토조, 보강블록조, ALC조, 시멘트벽돌조)																			
지역번호 : 26(개별공시지가 30,000,000원 초과 - 40,000,000원 이하)		위치지수 : 150																			
용도별 분류번호	용도번호 (50)	용도번호 (31)	용도번호 (47)	용도번호 (4)	용도번호 (48)	용도번호 (46)	용도번호 (38)	용도번호 (37)	용도번호 (39)	용도번호 (3)	용도번호 (12)	용도번호 (26)	용도번호 (29)	용도번호 (36)	용도번호 (17)	용도번호 (8)	용도번호 (22)	용도번호 (24)	용도번호 (11)	용도번호 (5)	용도번호 (40)
건축년도	30	60	65	70	74	76	80	85	90	100	110	113	115	117	123	125	127	130	135	145	330
2018	279	558	605	652	689	707	745	791	838	931	1,024	1,052	1,071	1,089	1,145	1,164	1,183	1,210	1,257	1,350	3,073
2017	271	542	587	632	668	686	722	768	813	903	993	1,021	1,039	1,057	1,111	1,129	1,147	1,174	1,219	1,310	2,981
2016	262	525	569	612	647	665	700	744	788	875	963	989	1,006	1,024	1,077	1,094	1,112	1,138	1,182	1,269	2,889
2015	254	508	550	593	627	644	678	720	762	847	932	957	974	991	1,042	1,059	1,076	1,101	1,144	1,229	2,797
2014	245	491	532	573	606	622	655	696	737	819	901	926	942	959	1,008	1,024	1,041	1,065	1,106	1,188	2,705
2013	237	475	514	554	585	601	633	673	712	791	870	894	910	926	973	989	1,005	1,029	1,068	1,148	2,612
2012	229	458	496	534	565	580	611	649	687	763	840	863	878	893	939	954	970	992	1,031	1,107	2,520
2011	220	441	478	515	544	559	588	625	662	735	809	831	846	860	905	919	934	956	993	1,067	2,428
2010	212	424	460	495	523	538	566	601	637	707	778	799	814	828	870	884	899	920	955	1,026	2,336
2009	203	407	441	475	503	516	543	577	611	679	747	768	781	795	836	849	863	883	917	985	2,243
2008	195	391	423	456	482	495	521	554	586	652	717	736	749	762	802	815	828	847	880	945	2,151
2007	187	374	405	436	461	474	499	530	561	624	686	705	717	730	767	780	792	811	842	904	2,059
2006	178	357	387	417	441	453	476	506	536	596	655	673	685	697	733	745	757	775	804	864	1,967
2005	170	340	369	397	420	431	454	482	511	568	625	642	653	664	698	710	721	738	767	823	1,875
2004	162	324	351	378	399	410	432	459	486	540	594	610	621	632	664	675	686	702	729	783	1,782
2003	153	307	333	358	379	389	409	435	461	512	563	578	589	599	630	640	650	666	691	742	1,690
2002	145	290	314	339	358	368	387	411	435	484	532	547	557	566	595	605	615	629	653	702	1,598
2001	136	273	296	319	337	346	365	387	410	456	502	515	524	534	561	570	579	593	616	661	1,506
2000	128	257	278	299	317	325	342	364	385	428	471	484	492	501	527	535	544	557	578	621	1,414
1999	120	240	260	280	296	304	320	340	360	400	440	452	460	468	492	500	508	520	540	580	1,321
1998	111	223	242	260	275	283	298	316	335	372	409	421	428	435	458	465	473	484	503	540	1,229
1997	103	206	224	241	255	261	275	292	310	344	379	389	396	403	423	430	437	448	465	499	1,137
1996	95	190	205	221	234	240	253	269	285	316	348	357	364	370	389	395	402	411	427	459	1,045
1995	86	173	187	202	213	219	231	245	259	288	317	326	332	337	355	360	366	375	389	418	952
1994	78	156	169	182	193	198	208	221	234	260	286	294	299	305	320	326	331	339	352	378	860
1993	69	139	151	163	172	176	186	197	209	232	256	263	267	272	286	291	295	302	314	337	768
1992	61	122	133	143	151	155	163	174	184	204	225	231	235	239	252	256	260	266	276	297	676
1991	53	106	115	123	130	134	141	150	159	176	194	199	203	207	217	221	224	230	238	256	584
1990	44	89	96	104	110	113	119	126	134	149	163	168	171	174	183	186	189	193	201	216	491
1989	36	72	78	84	89	92	96	102	108	121	133	136	139	141	148	151	153	157	163	175	399
30년 이상	27	55	60	65	68	70	74	79	83	93	102	105	107	108	114	116	118	121	125	135	307

건물신축가격기준액 : 690,000원		구조번호 : 6 78 (목조)																			
지역번호 : 26(개별공시지가 30,000,000원 초과 - 40,000,000원 이하)		위치지수 : 150																			
용도별 분류번호	용도번호 (50)	용도번호 (31)	용도번호 (47)	용도번호 (4)	용도번호 (48)	용도번호 (46)	용도번호 (38)	용도번호 (37)	용도번호 (39)	용도번호 (3)	용도번호 (12)	용도번호 (26)	용도번호 (29)	용도번호 (36)	용도번호 (17)	용도번호 (8)	용도번호 (22)	용도번호 (24)	용도번호 (11)	용도번호 (5)	용도번호 (40)
건축년도	30	60	65	70	74	76	80	85	90	100	110	113	115	117	123	125	127	130	135	145	330
2018	242	484	524	565	597	613	645	686	726	807	888	912	928	944	992	1,009	1,025	1,049	1,089	1,170	2,664
2017	234	469	509	548	579	595	626	665	704	783	861	884	900	916	963	978	994	1,018	1,057	1,135	2,584
2016	227	455	493	531	561	576	607	645	682	758	834	857	872	887	933	948	963	986	1,024	1,100	2,504
2015	220	440	477	514	543	558	587	624	661	734	808	830	844	859	903	918	932	955	991	1,065	2,424
2014	213	426	461	497	525	539	568	603	639	710	781	802	816	831	873	888	902	923	959	1,030	2,344
2013	205	411	446	480	507	521	548	583	617	686	754	775	789	802	844	857	871	892	926	994	2,264
2012	198	397	430	463	489	503	529	562	595	661	728	748	761	774	814	827	840	860	893	959	2,184
2011	191	382	414	446	471	484	510	542	573	637	701	720	733	746	784	797	809	829	860	924	2,104
2010	184	368	398	429	454	466	490	521	552	613	674	693	705	717	754	766	779	797	828	889	2,024
2009	176	353	383	412	436	447	471	500	530	589	648	665	677	689	724	736	748	766	795	854	1,944
2008	169	339	367	395	418	429	452	480	508	565	621	638	649	661	695	706	717	734	762	819	1,864
2007	162	324	351	378	400	411	432	459	486	540	594	611	622	632	665	676	686	703	730	784	1,784
2006	155	310	335	361	382	392	413	439	465	516	568	583	594	604	635	645	656	671	697	749	1,705
2005	147	295	320	344	364	374	393	418	443	492	541	556	566	576	605	615	625	640	664	714	1,625
2004	140	280	304	327	346	355	374	397	421	468	515	529	538	547	575	585	594	608	632	678	1,545
2003	133	266	288	310	328	337	355	377	399	444	488	501	510	519	546	555	563	577	599	643	1,465
2002	125	251	272	293	310	319	335	356	377	419	461	474	482	491	516	524	533	545	566	608	1,385
2001	118	237	257	276	292	300	316	336	356	395	435	447	454	462	486	494	502	514	534	573	1,305
2000	111	222	241	259	274	282	297	315	334	371	408	419	427	434	456	464	471	482	501	538	1,225
1999	104	208	225	242	256	263	277	295	312	347	381	392	399	406	426	433	440	451	468	503	1,145
1998	96	193	209	226	238	245	258	274	290	322	355	364	371	377	397	403	410	419	435	468	1,065
1997	89	179	194	209	221	227	238	253	268	298	328	337	343	349	367	373	379	388	403	433	985
1996	82	164	178	192	203	208	219	233	247	274	301	310	315	321	337	343	348	356	370	397	905
1995	75	150	162	175	185	190	200	212	225	250	275	282	287	292	307	312	317	325	337	362	825
1994	67	135	146	158	167	171	180	192	203	226	248	255	259	264	278	282	287	293	305	327	745
1993	60	121	131	141	149	153	161	171	181	201	222	228	232	236	248	252	256	262	272	292	666
1992	53	106	115	124	131	134	142	150	159	177	195	200	204	207	218	222	225	230	239	257	586
1991	46	92	99	107	113	116	122	130	138	153	168	173	176	179	188	191	194	199	207	222	506
1990	38	77	83	90	95	98	103	109	116	129	142	145	148	151	158	161	164	167	174	187	426
1989	31	62	68	73	77	79	83	89	94	104	115	118	120	122	129	131	133	136	141	152	346
30년 이상	24	48	52	56	59	61	64	68	72	80	88	91	92	94	99	100	102	104	108	117	266

건물신축가격기준액 : 690,000원		구조번호 : 7 60 (경량철골조, 시멘트블록조)																			
지역번호 : 26(개별공시지가 30,000,000원 초과 - 40,000,000원 이하)		위치지수 : 150																			
용도별 분류번호	용도번호 (50)	용도번호 (31)	용도번호 (47)	용도번호 (4)	용도번호 (48)	용도번호 (46)	용도번호 (38)	용도번호 (37)	용도번호 (39)	용도번호 (3)	용도번호 (12)	용도번호 (26)	용도번호 (29)	용도번호 (36)	용도번호 (17)	용도번호 (8)	용도번호 (22)	용도번호 (24)	용도번호 (11)	용도번호 (5)	용도번호 (40)
건축년도	30	60	65	70	74	76	80	85	90	100	110	113	115	117	123	125	127	130	135	145	330
2018	186	372	403	434	459	471	496	527	558	621	683	701	714	726	763	776	788	807	838	900	2,049
2017	177	355	385	415	438	450	474	504	533	593	652	670	682	693	729	741	753	770	800	859	1,957
2016	169	339	367	395	418	429	452	480	508	565	621	638	649	661	695	706	717	734	762	819	1,864
2015	161	322	349	376	397	408	429	456	483	537	590	606	617	628	660	671	682	698	725	778	1,772
2014	152	305	330	356	376	387	407	432	458	509	560	575	585	595	626	636	646	661	687	738	1,680
2013	144	288	312	336	356	365	385	409	433	481	529	543	553	563	591	601	611	625	649	697	1,588
2012	135	271	294	317	335	344	362	385	407	453	498	512	521	530	557	566	575	589	611	657	1,495
2011	127	255	276	297	314	323	340	361	382	425	467	480	489	497	523	531	540	553	574	616	1,403
2010	119	238	258	278	294	302	317	337	357	397	437	449	457	465	488	496	504	516	536	576	1,311
2009	110	221	240	258	273	280	295	314	332	369	406	417	424	432	454	461	469	480	498	535	1,219
2008	102	204	222	239	252	259	273	290	307	341	375	385	392	399	420	426	433	444	461	495	1,127
2007	94	188	203	219	232	238	250	266	282	313	344	354	360	366	385	392	398	407	423	454	1,034
2006	85	171	185	199	211	217	228	242	257	285	314	322	328	334	351	357	362	371	385	414	942
2005	77	154	167	180	190	195	206	219	231	257	283	291	296	301	316	322	327	335	347	373	850
2004	68	137	149	160	170	174	183	195	206	229	252	259	264	268	282	287	291	298	310	333	758
2003	60	121	131	141	149	153	161	171	181	201	222	228	232	236	248	252	256	262	272	292	666
2002	52	104	113	121	128	132	139	147	156	173	191	196	199	203	213	217	220	226	234	252	573
2001	43	87	94	102	107	110	116	124	131	145	160	164	167	170	179	182	185	189	197	211	481
2000	35	70	76	82	87	89	94	100	106	117	129	133	135	138	145	147	149	153	159	171	389
1999	27	54	58	63	66	68	72	76	81	90	99	101	103	105	110	112	114	117	121	130	297
20년 이상	18	37	40	43	45	47	49	52	55	62	68	70	71	72	76	77	78	80	83	90	204

건물신축가격기준액 : 690,000원		구조번호 : 7 60 (와이어패널조)																			
지역번호 : 26(개별공시지가 30,000,000원 초과 - 40,000,000원 이하)		위치지수 : 150																			
용도별 분류번호	용도번호 (50)	용도번호 (31)	용도번호 (47)	용도번호 (4)	용도번호 (48)	용도번호 (46)	용도번호 (38)	용도번호 (37)	용도번호 (39)	용도번호 (3)	용도번호 (12)	용도번호 (26)	용도번호 (29)	용도번호 (36)	용도번호 (17)	용도번호 (8)	용도번호 (22)	용도번호 (24)	용도번호 (11)	용도번호 (5)	용도번호 (40)
건축년도	30	60	65	70	74	76	80	85	90	100	110	113	115	117	123	125	127	130	135	145	330
2018	186	372	403	434	459	471	496	527	558	621	683	701	714	726	763	776	788	807	838	900	2,049
2017	180	361	391	421	445	457	481	512	542	602	662	680	692	704	740	752	765	783	813	873	1,987
2016	175	350	379	408	431	443	466	496	525	583	642	659	671	682	718	729	741	758	788	846	1,926
2015	169	339	367	395	418	429	452	480	508	565	621	638	649	661	695	706	717	734	762	819	1,864
2014	163	327	355	382	404	415	437	464	491	546	601	617	628	639	672	683	694	710	737	792	1,803
2013	158	316	343	369	390	401	422	448	475	527	580	596	607	617	649	659	670	686	712	765	1,741
2012	152	305	330	356	376	387	407	432	458	509	560	575	585	595	626	636	646	661	687	738	1,680
2011	147	294	318	343	363	372	392	417	441	490	539	554	564	573	603	613	623	637	662	711	1,618
2010	141	283	306	330	349	358	377	401	424	471	519	533	542	552	580	589	599	613	637	684	1,557
2009	135	271	294	317	335	344	362	385	407	453	498	512	521	530	557	566	575	589	611	657	1,495
2008	130	260	282	304	321	330	347	369	391	434	478	491	499	508	534	543	552	565	586	630	1,434
2007	124	249	270	291	307	316	332	353	374	416	457	470	478	486	511	520	528	540	561	603	1,373
2006	119	238	258	278	294	302	317	337	357	397	437	449	457	465	488	496	504	516	536	576	1,311
2005	113	227	246	265	280	287	303	321	340	378	416	428	435	443	465	473	481	492	511	549	1,250
2004	108	216	234	252	266	273	288	306	324	360	396	407	414	421	443	450	457	468	486	522	1,188
2003	102	204	222	239	252	259	273	290	307	341	375	385	392	399	420	426	433	444	461	495	1,127
2002	96	193	209	226	238	245	258	274	290	322	355	364	371	377	397	403	410	419	435	468	1,065
2001	91	182	197	213	225	231	243	258	273	304	334	343	349	356	374	380	386	395	410	441	1,004
2000	85	171	185	199	211	217	228	242	257	285	314	322	328	334	351	357	362	371	385	414	942
1999	80	160	173	186	197	202	213	226	240	267	293	301	307	312	328	333	339	347	360	387	881
1998	74	149	161	173	183	188	198	211	223	248	273	280	285	290	305	310	315	322	335	360	819
1997	68	137	149	160	170	174	183	195	206	229	252	259	264	268	282	287	291	298	310	333	758
1996	63	126	137	147	156	160	168	179	190	211	232	238	242	247	259	263	268	274	285	306	696
1995	57	115	125	134	142	146	154	163	173	192	211	217	221	225	236	240	244	250	259	279	635
1994	52	104	113	121	128	132	139	147	156	173	191	196	199	203	213	217	220	226	234	252	573
1993	46	93	100	108	114	117	124	131	139	155	170	175	178	181	190	194	197	201	209	225	512
1992	40	81	88	95	101	103	109	116	122	136	150	154	157	159	168	170	173	177	184	198	450
1991	35	70	76	82	87	89	94	100	106	117	129	133	135	138	145	147	149	153	159	171	389
1990	29	59	64	69	73	75	79	84	89	99	109	112	114	116	122	124	126	129	134	144	327
1989	24	48	52	56	59	61	64	68	72	80	88	91	92	94	99	100	102	104	108	117	266
30년 이상	18	37	40	43	45	47	49	52	55	62	68	70	71	72	76	77	78	80	83	90	204

건물신축가격기준액 : 690,000원		구조번호 : 8 50 (조립식패널조, FRP 패널조)																			
지역번호 : 26(개별공시지가 30,000,000원 초과 - 40,000,000원 이하)		위치지수 : 150																			
용도별 분류번호	용도번호 (50)	용도번호 (31)	용도번호 (47)	용도번호 (4)	용도번호 (48)	용도번호 (46)	용도번호 (38)	용도번호 (37)	용도번호 (39)	용도번호 (3)	용도번호 (12)	용도번호 (26)	용도번호 (29)	용도번호 (36)	용도번호 (17)	용도번호 (8)	용도번호 (22)	용도번호 (24)	용도번호 (11)	용도번호 (5)	용도번호 (40)
건축년도	30	60	65	70	74	76	80	85	90	100	110	113	115	117	123	125	127	130	135	145	330
2018	155	310	336	362	382	393	414	439	465	517	569	584	595	605	636	646	657	672	698	750	1,707
2017	148	296	321	345	365	375	395	420	444	494	543	558	568	578	607	617	627	642	667	716	1,630
2016	141	282	306	329	348	357	376	400	423	470	518	532	541	550	579	588	598	612	635	682	1,554
2015	134	268	290	313	331	340	358	380	402	447	492	505	514	523	550	559	568	581	604	649	1,477
2014	127	254	275	297	314	322	339	360	381	424	466	479	488	496	521	530	538	551	572	615	1,400
2013	120	240	260	280	296	304	320	340	360	401	441	453	461	469	493	501	509	521	541	581	1,323
2012	113	226	245	264	279	287	302	321	339	377	415	426	434	441	464	472	479	491	509	547	1,246
2011	106	212	230	248	262	269	283	301	319	354	389	400	407	414	436	443	450	460	478	514	1,169
2010	99	198	215	231	245	251	264	281	298	331	364	374	380	387	407	414	420	430	447	480	1,092
2009	92	184	200	215	227	234	246	261	277	307	338	347	354	360	378	384	391	400	415	446	1,016
2008	85	170	185	199	210	216	227	241	256	284	313	321	327	333	350	355	361	370	384	412	939
2007	78	156	169	182	193	198	209	222	235	261	287	295	300	305	321	326	331	339	352	378	862
2006	71	142	154	166	176	180	190	202	214	238	261	268	273	278	292	297	302	309	321	345	785
2005	64	128	139	150	158	163	171	182	193	214	236	242	246	251	264	268	272	279	289	311	708
2004	57	114	124	134	141	145	153	162	172	191	210	216	220	224	235	239	243	248	258	277	631
2003	50	100	109	117	124	127	134	142	151	168	185	190	193	196	206	210	213	218	227	243	555
2002	43	86	94	101	107	110	115	123	130	144	159	163	166	169	178	181	184	188	195	210	478
2001	36	72	79	85	89	92	97	103	109	121	133	137	139	142	149	152	154	158	164	176	401
2000	29	58	63	68	72	74	78	83	88	98	108	111	113	115	120	122	124	127	132	142	324
1999	22	45	48	52	55	57	60	63	67	75	82	84	86	87	92	93	95	97	101	108	247
20년 이상	15	31	33	36	38	39	41	43	46	51	56	58	59	60	63	64	65	67	69	75	170

(단위: 천 원)

건물신축가격기준액 : 690,000원		구조번호 : 9 40 (석회 및 흙벽돌조, 돌담 및 토담조)																			
지역번호 : 26(개별공시지가 30,000,000원 초과 - 40,000,000원 이하)		위치지수 : 150																			
용도별 분류번호	용도번호 (50)	용도번호 (31)	용도번호 (47)	용도번호 (4)	용도번호 (48)	용도번호 (46)	용도번호 (38)	용도번호 (37)	용도번호 (39)	용도번호 (3)	용도번호 (12)	용도번호 (26)	용도번호 (29)	용도번호 (36)	용도번호 (17)	용도번호 (8)	용도번호 (22)	용도번호 (24)	용도번호 (11)	용도번호 (5)	용도번호 (40)
건축년도	30	60	65	70	74	76	80	85	90	100	110	113	115	117	123	125	127	130	135	145	330
2018	124	248	269	289	306	314	331	351	372	414	455	467	476	484	509	517	525	538	558	600	1,366
2017	113	226	244	263	278	286	301	320	339	376	414	425	433	440	463	470	478	489	508	546	1,243
2016	101	203	220	237	251	258	271	288	305	339	373	383	390	397	417	424	431	441	458	492	1,120
2015	90	181	196	211	223	229	241	256	271	302	332	341	347	353	371	377	383	392	407	438	997
2014	79	158	172	185	196	201	211	225	238	264	291	299	304	310	325	331	336	344	357	384	874
2013	68	136	148	159	168	173	182	193	204	227	250	257	261	266	280	284	289	296	307	330	751
2012	57	114	123	133	140	144	152	161	171	190	209	215	219	222	234	238	241	247	257	276	628
2011	45	91	99	107	113	116	122	130	137	153	168	173	176	179	188	191	194	199	206	222	505
2010	34	69	75	81	85	88	92	98	104	115	127	130	133	135	142	144	147	150	156	168	382
2009	23	47	51	55	58	59	62	66	70	78	86	88	90	92	96	98	99	102	106	114	259
10년 이상	12	24	26	28	30	31	33	35	37	41	45	46	47	48	50	51	52	53	55	60	136

건물신축가격기준액 : 690,000원		구조번호 : 10 30 (컨테이너건물)																			
지역번호 : 26(개별공시지가 30,000,000원 초과 - 40,000,000원 이하)		위치지수 : 150																			
용도별 분류번호	용도번호 (50)	용도번호 (31)	용도번호 (47)	용도번호 (4)	용도번호 (48)	용도번호 (46)	용도번호 (38)	용도번호 (37)	용도번호 (39)	용도번호 (3)	용도번호 (12)	용도번호 (26)	용도번호 (29)	용도번호 (36)	용도번호 (17)	용도번호 (8)	용도번호 (22)	용도번호 (24)	용도번호 (11)	용도번호 (5)	용도번호 (40)
건축년도	30	60	65	70	74	76	80	85	90	100	110	113	115	117	123	125	127	130	135	145	330
2018	93	186	201	217	229	235	248	263	279	310	341	350	357	363	381	388	394	403	419	450	1,024
2017	84	169	183	197	209	214	226	240	254	282	310	319	324	330	347	353	358	367	381	409	932
2016	76	152	165	178	188	193	203	216	229	254	280	287	292	297	313	318	323	330	343	369	840
2015	67	135	147	158	167	172	181	192	203	226	249	256	260	265	278	283	287	294	305	328	747
2014	59	119	129	139	147	151	158	168	178	198	218	224	228	232	244	248	252	258	268	288	655
2013	51	102	111	119	126	129	136	145	153	170	187	192	196	199	210	213	216	222	230	247	563
2012	42	85	92	99	105	108	114	121	128	142	157	161	164	167	175	178	181	185	192	207	471
2011	34	68	74	80	85	87	91	97	103	114	126	129	132	134	141	143	145	149	155	166	379
2010	26	52	56	60	64	66	69	73	78	86	95	98	99	101	106	108	110	113	117	126	286
2009	17	35	38	41	43	44	47	50	53	58	64	66	67	69	72	73	74	76	79	85	194
10년 이상	9	18	20	21	22	23	24	26	27	31	34	35	35	36	38	38	39	40	41	45	102

(단위 : 천 원)

건물신축가격기준액 : 690,000원		구조번호 : 11 25 (철파이프주)																			
지역번호 : 26(개별공시지가 30,000,000원 초과 - 40,000,000원 이하)		위치지수 : 150																			
용도별 분류번호	용도번호 (50)	용도번호 (31)	용도번호 (47)	용도번호 (4)	용도번호 (48)	용도번호 (46)	용도번호 (38)	용도번호 (37)	용도번호 (39)	용도번호 (3)	용도번호 (12)	용도번호 (26)	용도번호 (29)	용도번호 (36)	용도번호 (17)	용도번호 (8)	용도번호 (22)	용도번호 (24)	용도번호 (11)	용도번호 (5)	용도번호 (40)
건축년도	30	60	65	70	74	76	80	85	90	100	110	113	115	117	123	125	127	130	135	145	330
2018	77	155	168	181	191	196	207	219	232	258	284	292	297	302	318	323	328	336	349	375	853
2017	70	141	153	164	174	178	188	200	211	235	259	266	270	275	289	294	299	306	317	341	777
2016	63	127	137	148	157	161	169	180	190	212	233	239	244	248	260	265	269	275	286	307	700
2015	56	113	122	132	139	143	151	160	169	188	207	213	217	220	232	236	239	245	254	273	623
2014	49	99	107	115	122	125	132	140	149	165	182	187	190	193	203	207	210	215	223	240	546
2013	42	85	92	99	105	108	113	120	128	142	156	160	163	166	175	177	180	185	192	206	469
2012	35	71	77	83	88	90	95	101	107	119	130	134	136	139	146	148	151	154	160	172	392
2011	28	57	62	67	70	72	76	81	86	95	105	108	110	112	117	119	121	124	129	138	315
2010	21	43	47	50	53	55	57	61	65	72	79	81	83	84	89	90	92	94	97	105	239
2009	14	29	31	34	36	37	39	41	44	49	54	55	56	57	60	61	62	63	66	71	162
10년 이상	7	15	16	18	19	19	20	21	23	25	28	29	29	30	31	32	32	33	34	37	85

건물신축가격기준액 : 690,000원		구조번호 : 1 140 (통나무조)																			
지역번호 : 27(개별공시지가 40,000,000원 초과 - 50,000,000원 이하)		위치지수 : 155																			
용도별 분류번호	용도번호 (50)	용도번호 (31)	용도번호 (47)	용도번호 (4)	용도번호 (48)	용도번호 (46)	용도번호 (38)	용도번호 (37)	용도번호 (39)	용도번호 (3)	용도번호 (12)	용도번호 (26)	용도번호 (29)	용도번호 (36)	용도번호 (17)	용도번호 (8)	용도번호 (22)	용도번호 (24)	용도번호 (11)	용도번호 (5)	용도번호 (40)
건축년도	30	60	65	70	74	76	80	85	90	100	110	113	115	117	123	125	127	130	135	145	330
2018	449	898	973	1,048	1,108	1,137	1,197	1,272	1,347	1,497	1,647	1,691	1,721	1,751	1,841	1,871	1,901	1,946	2,021	2,171	4,941
2017	442	884	957	1,031	1,090	1,119	1,178	1,252	1,326	1,473	1,620	1,664	1,694	1,723	1,812	1,841	1,871	1,915	1,989	2,136	4,862
2016	434	869	942	1,014	1,072	1,101	1,159	1,231	1,304	1,449	1,594	1,637	1,666	1,695	1,782	1,811	1,840	1,884	1,956	2,101	4,782
2015	427	855	926	997	1,054	1,083	1,140	1,211	1,282	1,425	1,567	1,610	1,639	1,667	1,753	1,781	1,810	1,853	1,924	2,066	4,703
2014	420	840	910	981	1,037	1,065	1,121	1,191	1,261	1,401	1,541	1,583	1,611	1,639	1,723	1,751	1,779	1,821	1,891	2,032	4,624
2013	413	826	895	964	1,019	1,046	1,102	1,170	1,239	1,377	1,515	1,556	1,584	1,611	1,694	1,721	1,749	1,790	1,859	1,997	4,545
2012	406	812	879	947	1,001	1,028	1,082	1,150	1,218	1,353	1,488	1,529	1,556	1,583	1,664	1,691	1,719	1,759	1,827	1,962	4,466
2011	398	797	864	930	983	1,010	1,063	1,130	1,196	1,329	1,462	1,502	1,529	1,555	1,635	1,662	1,688	1,728	1,794	1,927	4,387
2010	391	783	848	913	966	992	1,044	1,109	1,175	1,305	1,436	1,475	1,501	1,527	1,605	1,632	1,658	1,697	1,762	1,893	4,308
2009	384	769	833	897	948	974	1,025	1,089	1,153	1,281	1,409	1,448	1,473	1,499	1,576	1,602	1,627	1,666	1,730	1,858	4,229
2008	377	754	817	880	930	955	1,006	1,069	1,131	1,257	1,383	1,421	1,446	1,471	1,547	1,572	1,597	1,635	1,697	1,823	4,150
2007	370	740	801	863	912	937	987	1,048	1,110	1,233	1,357	1,394	1,418	1,443	1,517	1,542	1,566	1,603	1,665	1,788	4,071
2006	362	725	786	846	895	919	967	1,028	1,088	1,209	1,330	1,367	1,391	1,415	1,488	1,512	1,536	1,572	1,633	1,754	3,992
2005	355	711	770	830	877	901	948	1,007	1,067	1,185	1,304	1,340	1,363	1,387	1,458	1,482	1,506	1,541	1,600	1,719	3,913
2004	348	697	755	813	859	883	929	987	1,045	1,161	1,278	1,312	1,336	1,359	1,429	1,452	1,475	1,510	1,568	1,684	3,834
2003	341	682	739	796	842	864	910	967	1,024	1,137	1,251	1,285	1,308	1,331	1,399	1,422	1,445	1,479	1,536	1,650	3,755
2002	334	668	724	779	824	846	891	946	1,002	1,113	1,225	1,258	1,281	1,303	1,370	1,392	1,414	1,448	1,503	1,615	3,676
2001	327	654	708	763	806	828	872	926	981	1,090	1,199	1,231	1,253	1,275	1,340	1,362	1,384	1,417	1,471	1,580	3,597
2000	319	639	692	746	788	810	852	906	959	1,066	1,172	1,204	1,225	1,247	1,311	1,332	1,353	1,385	1,439	1,545	3,518
1999	312	625	677	729	771	792	833	885	937	1,042	1,146	1,177	1,198	1,219	1,281	1,302	1,323	1,354	1,406	1,511	3,438
1998	305	610	661	712	753	773	814	865	916	1,018	1,119	1,150	1,170	1,191	1,252	1,272	1,293	1,323	1,374	1,476	3,359
1997	298	596	646	695	735	755	795	845	894	994	1,093	1,123	1,143	1,163	1,222	1,242	1,262	1,292	1,342	1,441	3,280
1996	291	582	630	679	717	737	776	824	873	970	1,067	1,096	1,115	1,135	1,193	1,212	1,232	1,261	1,309	1,406	3,201
1995	283	567	615	662	700	719	757	804	851	946	1,040	1,069	1,088	1,107	1,163	1,182	1,201	1,230	1,277	1,372	3,122
1994	276	553	599	645	682	700	737	783	830	922	1,014	1,042	1,060	1,079	1,134	1,152	1,171	1,199	1,245	1,337	3,043
1993	269	539	583	628	664	682	718	763	808	898	988	1,015	1,033	1,051	1,105	1,122	1,140	1,167	1,212	1,302	2,964
1992	262	524	568	612	647	664	699	743	786	874	961	988	1,005	1,023	1,075	1,093	1,110	1,136	1,180	1,267	2,885
1991	255	510	552	595	629	646	680	722	765	850	935	961	978	995	1,046	1,063	1,080	1,105	1,148	1,233	2,806
1990	247	495	537	578	611	628	661	702	743	826	909	933	950	967	1,016	1,033	1,049	1,074	1,115	1,198	2,727
1989	240	481	521	561	593	609	642	682	722	802	882	906	922	938	987	1,003	1,019	1,043	1,083	1,163	2,648
1988	233	467	506	545	576	591	622	661	700	778	856	879	895	910	957	973	988	1,012	1,051	1,128	2,569

용도별 분류번호	용도번호 (50)	용도번호 (31)	용도번호 (47)	용도번호 (4)	용도번호 (48)	용도번호 (46)	용도번호 (38)	용도번호 (37)	용도번호 (39)	용도번호 (3)	용도번호 (12)	용도번호 (26)	용도번호 (29)	용도번호 (36)	용도번호 (17)	용도번호 (8)	용도번호 (22)	용도번호 (24)	용도번호 (11)	용도번호 (5)	용도번호 (40)
건축년도	30	60	65	70	74	76	80	85	90	100	110	113	115	117	123	125	127	130	135	145	330
1987	226	452	490	528	558	573	603	641	679	754	830	852	867	882	928	943	958	981	1,018	1,094	2,490
1986	219	438	474	511	540	555	584	621	657	730	803	825	840	854	898	913	927	949	986	1,059	2,411
1985	212	424	459	494	522	537	565	600	636	706	777	798	812	826	869	883	897	918	954	1,024	2,332
1984	204	409	443	477	505	518	546	580	614	682	751	771	785	798	839	853	867	887	921	990	2,253
1983	197	395	428	461	487	500	527	559	592	658	724	744	757	770	810	823	836	856	889	955	2,174
1982	190	380	412	444	469	482	507	539	571	634	698	717	730	742	780	793	806	825	857	920	2,095
1981	183	366	397	427	452	464	488	519	549	610	671	690	702	714	751	763	775	794	824	885	2,015
1980	176	352	381	410	434	446	469	498	528	586	645	663	674	686	721	733	745	763	792	851	1,936
1979	168	337	365	394	416	427	450	478	506	562	619	636	647	658	692	703	714	731	760	816	1,857
1978	161	323	350	377	398	409	431	458	485	539	592	609	619	630	663	673	684	700	727	781	1,778
1977	154	309	334	360	381	391	412	437	463	515	566	582	592	602	633	643	654	669	695	746	1,699
1976	147	294	319	343	363	373	392	417	442	491	540	554	564	574	604	613	623	638	663	712	1,620
1975	140	280	303	327	345	355	373	397	420	467	513	527	537	546	574	583	593	607	630	677	1,541
1974	132	265	288	310	327	336	354	376	398	443	487	500	509	518	545	554	562	576	598	642	1,462
1973	125	251	272	293	310	318	335	356	377	419	461	473	482	490	515	524	532	545	565	607	1,383
1972	118	237	256	276	292	300	316	335	355	395	434	446	454	462	486	494	502	513	533	573	1,304
1971	111	222	241	259	274	282	297	315	334	371	408	419	427	434	456	464	471	482	501	538	1,225
1970	104	208	225	243	257	264	277	295	312	347	382	392	399	406	427	434	441	451	468	503	1,146
1969	97	194	210	226	239	245	258	274	291	323	355	365	371	378	397	404	410	420	436	468	1,067
50년 이상	89	179	194	209	221	227	239	254	269	299	329	338	344	350	368	374	380	389	404	434	988

건물신축가격기준액 : 690,000원		구조번호 : 2 125 (목구조)																			
지역번호 : 27(개별공시지가 40,000,000원 초과 - 50,000,000원 이하)		위치지수 : 155																			
용도별 분류번호	용도번호 (50)	용도번호 (31)	용도번호 (47)	용도번호 (4)	용도번호 (48)	용도번호 (46)	용도번호 (38)	용도번호 (37)	용도번호 (39)	용도번호 (3)	용도번호 (12)	용도번호 (26)	용도번호 (29)	용도번호 (36)	용도번호 (17)	용도번호 (8)	용도번호 (22)	용도번호 (24)	용도번호 (11)	용도번호 (5)	용도번호 (40)
건축년도	30	60	65	70	74	76	80	85	90	100	110	113	115	117	123	125	127	130	135	145	330
2018	401	802	868	935	989	1,016	1,069	1,136	1,203	1,336	1,470	1,510	1,537	1,564	1,644	1,671	1,697	1,737	1,804	1,938	4,411
2017	393	786	851	917	969	995	1,048	1,113	1,179	1,310	1,441	1,480	1,506	1,532	1,611	1,637	1,663	1,703	1,768	1,899	4,323
2016	385	770	834	898	949	975	1,026	1,090	1,155	1,283	1,411	1,450	1,475	1,501	1,578	1,604	1,629	1,668	1,732	1,860	4,235
2015	376	753	816	879	929	955	1,005	1,068	1,130	1,256	1,382	1,420	1,445	1,470	1,545	1,570	1,595	1,633	1,696	1,822	4,146
2014	368	737	799	860	910	934	983	1,045	1,106	1,229	1,352	1,389	1,414	1,439	1,512	1,537	1,562	1,598	1,660	1,783	4,058
2013	360	721	782	842	890	914	962	1,022	1,082	1,203	1,323	1,359	1,383	1,407	1,479	1,503	1,528	1,564	1,624	1,744	3,970
2012	352	705	764	823	870	894	941	999	1,058	1,176	1,294	1,329	1,352	1,376	1,447	1,470	1,494	1,529	1,588	1,705	3,882
2011	344	689	747	804	850	873	919	977	1,034	1,149	1,264	1,299	1,322	1,345	1,414	1,437	1,460	1,494	1,552	1,667	3,794
2010	336	673	729	786	831	853	898	954	1,010	1,122	1,235	1,268	1,291	1,313	1,381	1,403	1,426	1,459	1,516	1,628	3,705
2009	328	657	712	767	811	833	876	931	986	1,096	1,205	1,238	1,260	1,282	1,348	1,370	1,392	1,425	1,479	1,589	3,617
2008	320	641	695	748	791	812	855	909	962	1,069	1,176	1,208	1,229	1,251	1,315	1,336	1,358	1,390	1,443	1,550	3,529
2007	312	625	677	729	771	792	834	886	938	1,042	1,147	1,178	1,199	1,220	1,282	1,303	1,324	1,355	1,407	1,512	3,441
2006	304	609	660	711	751	772	812	863	914	1,016	1,117	1,148	1,168	1,188	1,249	1,270	1,290	1,320	1,371	1,473	3,352
2005	296	593	643	692	732	751	791	840	890	989	1,088	1,117	1,137	1,157	1,216	1,236	1,256	1,286	1,335	1,434	3,264
2004	288	577	625	673	712	731	770	818	866	962	1,058	1,087	1,106	1,126	1,183	1,203	1,222	1,251	1,299	1,395	3,176
2003	280	561	608	655	692	711	748	795	842	935	1,029	1,057	1,076	1,094	1,151	1,169	1,188	1,216	1,263	1,356	3,088
2002	272	545	590	636	672	690	727	772	818	909	999	1,027	1,045	1,063	1,118	1,136	1,154	1,181	1,227	1,318	2,999
2001	264	529	573	617	652	670	705	749	794	882	970	997	1,014	1,032	1,085	1,102	1,120	1,147	1,191	1,279	2,911
2000	256	513	556	598	633	650	684	727	770	855	941	966	983	1,001	1,052	1,069	1,086	1,112	1,155	1,240	2,823
1999	248	497	538	580	613	629	663	704	745	828	911	936	953	969	1,019	1,036	1,052	1,077	1,118	1,201	2,735
1998	240	481	521	561	593	609	641	681	721	802	882	906	922	938	986	1,002	1,018	1,042	1,082	1,163	2,647
1997	232	465	504	542	573	589	620	659	697	775	852	876	891	907	953	969	984	1,008	1,046	1,124	2,558
1996	224	449	486	524	554	568	598	636	673	748	823	845	860	875	920	935	950	973	1,010	1,085	2,470
1995	216	433	469	505	534	548	577	613	649	721	794	815	830	844	887	902	916	938	974	1,046	2,382
1994	208	417	451	486	514	528	556	590	625	695	764	785	799	813	855	868	882	903	938	1,008	2,294
1993	200	401	434	467	494	508	534	568	601	668	735	755	768	782	822	835	848	868	902	969	2,205
1992	192	385	417	449	474	487	513	545	577	641	705	725	737	750	789	802	814	834	866	930	2,117
1991	184	368	399	430	455	467	491	522	553	614	676	694	707	719	756	768	781	799	830	891	2,029
1990	176	352	382	411	435	447	470	499	529	588	647	664	676	688	723	735	747	764	794	852	1,941
1989	168	336	364	393	415	426	449	477	505	561	617	634	645	656	690	701	713	729	758	814	1,852
1988	160	320	347	374	395	406	427	454	481	534	588	604	614	625	657	668	679	695	721	775	1,764

용도별 분류번호	용도번호 (50)	용도번호 (31)	용도번호 (47)	용도번호 (4)	용도번호 (48)	용도번호 (46)	용도번호 (38)	용도번호 (37)	용도번호 (39)	용도번호 (3)	용도번호 (12)	용도번호 (26)	용도번호 (29)	용도번호 (36)	용도번호 (17)	용도번호 (8)	용도번호 (22)	용도번호 (24)	용도번호 (11)	용도번호 (5)	용도번호 (40)
건축년도	30	60	65	70	74	76	80	85	90	100	110	113	115	117	123	125	127	130	135	145	330
1987	152	304	330	355	375	386	406	431	457	508	558	574	584	594	624	635	645	660	685	736	1,676
1986	144	288	312	336	356	365	385	409	433	481	529	543	553	563	591	601	611	625	649	697	1,588
1985	136	272	295	318	336	345	363	386	409	454	499	513	522	531	559	568	577	590	613	659	1,499
1984	128	256	278	299	316	325	342	363	385	427	470	483	491	500	526	534	543	556	577	620	1,411
1983	120	240	260	280	296	304	320	340	360	401	441	453	461	469	493	501	509	521	541	581	1,323
1982	112	224	243	262	277	284	299	318	336	374	411	422	430	437	460	467	475	486	505	542	1,235
1981	104	208	225	243	257	264	278	295	312	347	382	392	399	406	427	434	441	451	469	504	1,147
1980	96	192	208	224	237	243	256	272	288	320	352	362	368	375	394	401	407	417	433	465	1,058
1979	88	176	191	205	217	223	235	249	264	294	323	332	338	344	361	367	373	382	397	426	970
40년 이상	80	160	173	187	197	203	213	227	240	267	294	302	307	312	328	334	339	347	360	387	882

건물신축가격기준액 : 690,000원		구조번호 : 3 120 (철골(철골철근)콘크리트조)																			
지역번호 : 27(개별공시지가 40,000,000원 초과 - 50,000,000원 이하)		위치지수 : 155																			
용도별 분류번호	용도번호 (50)	용도번호 (31)	용도번호 (47)	용도번호 (4)	용도번호 (48)	용도번호 (46)	용도번호 (38)	용도번호 (37)	용도번호 (39)	용도번호 (3)	용도번호 (12)	용도번호 (26)	용도번호 (29)	용도번호 (36)	용도번호 (17)	용도번호 (8)	용도번호 (22)	용도번호 (24)	용도번호 (11)	용도번호 (5)	용도번호 (40)
건축년도	30	60	65	70	74	76	80	85	90	100	110	113	115	117	123	125	127	130	135	145	330
2018	385	770	834	898	949	975	1,026	1,090	1,155	1,283	1,411	1,450	1,475	1,501	1,578	1,604	1,629	1,668	1,732	1,860	4,235
2017	378	757	820	884	934	959	1,010	1,073	1,136	1,262	1,389	1,427	1,452	1,477	1,553	1,578	1,603	1,641	1,704	1,831	4,167
2016	372	745	807	869	919	944	993	1,055	1,118	1,242	1,366	1,403	1,428	1,453	1,528	1,552	1,577	1,615	1,677	1,801	4,099
2015	366	733	794	855	904	928	977	1,038	1,099	1,221	1,343	1,380	1,405	1,429	1,502	1,527	1,551	1,588	1,649	1,771	4,031
2014	360	720	780	840	888	912	961	1,021	1,081	1,201	1,321	1,357	1,381	1,405	1,477	1,501	1,525	1,561	1,621	1,741	3,964
2013	354	708	767	826	873	897	944	1,003	1,062	1,180	1,298	1,334	1,357	1,381	1,452	1,475	1,499	1,534	1,593	1,712	3,896
2012	348	696	754	812	858	881	928	986	1,044	1,160	1,276	1,311	1,334	1,357	1,427	1,450	1,473	1,508	1,566	1,682	3,828
2011	341	683	740	797	843	866	911	968	1,025	1,139	1,253	1,287	1,310	1,333	1,401	1,424	1,447	1,481	1,538	1,652	3,760
2010	335	671	727	783	828	850	895	951	1,007	1,119	1,231	1,264	1,286	1,309	1,376	1,398	1,421	1,454	1,510	1,622	3,693
2009	329	659	714	769	812	834	878	933	988	1,098	1,208	1,241	1,263	1,285	1,351	1,373	1,395	1,428	1,483	1,592	3,625
2008	323	646	700	754	797	819	862	916	970	1,078	1,185	1,218	1,239	1,261	1,326	1,347	1,369	1,401	1,455	1,563	3,557
2007	317	634	687	740	782	803	846	898	951	1,057	1,163	1,194	1,216	1,237	1,300	1,321	1,343	1,374	1,427	1,533	3,489
2006	311	622	674	725	767	788	829	881	933	1,036	1,140	1,171	1,192	1,213	1,275	1,296	1,316	1,348	1,399	1,503	3,422
2005	304	609	660	711	752	772	813	863	914	1,016	1,118	1,148	1,168	1,189	1,250	1,270	1,290	1,321	1,372	1,473	3,354
2004	298	597	647	697	736	756	796	846	896	995	1,095	1,125	1,145	1,165	1,224	1,244	1,264	1,294	1,344	1,444	3,286
2003	292	585	633	682	721	741	780	829	877	975	1,072	1,102	1,121	1,141	1,199	1,219	1,238	1,267	1,316	1,414	3,218
2002	286	572	620	668	706	725	763	811	859	954	1,050	1,078	1,098	1,117	1,174	1,193	1,212	1,241	1,289	1,384	3,151
2001	280	560	607	654	691	710	747	794	840	934	1,027	1,055	1,074	1,093	1,149	1,167	1,186	1,214	1,261	1,354	3,083
2000	274	548	593	639	676	694	731	776	822	913	1,005	1,032	1,050	1,069	1,123	1,142	1,160	1,187	1,233	1,324	3,015
1999	267	535	580	625	661	678	714	759	803	893	982	1,009	1,027	1,045	1,098	1,116	1,134	1,161	1,205	1,295	2,947
1998	261	523	567	610	645	663	698	741	785	872	959	986	1,003	1,021	1,073	1,090	1,108	1,134	1,178	1,265	2,879
1997	255	511	553	596	630	647	681	724	766	852	937	962	980	997	1,048	1,065	1,082	1,107	1,150	1,235	2,812
1996	249	498	540	582	615	632	665	706	748	831	914	939	956	973	1,022	1,039	1,056	1,081	1,122	1,205	2,744
1995	243	486	527	567	600	616	648	689	729	811	892	916	932	948	997	1,013	1,030	1,054	1,094	1,176	2,676
1994	237	474	513	553	585	600	632	671	711	790	869	893	909	924	972	988	1,004	1,027	1,067	1,146	2,608
1993	231	462	500	539	569	585	616	654	693	770	847	870	885	900	947	962	977	1,001	1,039	1,116	2,541
1992	224	449	487	524	554	569	599	637	674	749	824	846	861	876	921	936	951	974	1,011	1,086	2,473
1991	218	437	473	510	539	554	583	619	656	728	801	823	838	852	896	911	925	947	984	1,057	2,405
1990	212	425	460	495	524	538	566	602	637	708	779	800	814	828	871	885	899	920	956	1,027	2,337
1989	206	412	447	481	509	522	550	584	619	687	756	777	791	804	846	859	873	894	928	997	2,270
1988	200	400	433	467	493	507	533	567	600	667	734	754	767	780	820	834	847	867	900	967	2,202

용도별 분류번호	용도번호 (50)	용도번호 (31)	용도번호 (47)	용도번호 (4)	용도번호 (48)	용도번호 (46)	용도번호 (38)	용도번호 (37)	용도번호 (39)	용도번호 (3)	용도번호 (12)	용도번호 (26)	용도번호 (29)	용도번호 (36)	용도번호 (17)	용도번호 (8)	용도번호 (22)	용도번호 (24)	용도번호 (11)	용도번호 (5)	용도번호 (40)
건축년도	30	60	65	70	74	76	80	85	90	100	110	113	115	117	123	125	127	130	135	145	330
1987	194	388	420	452	478	491	517	549	582	646	711	730	743	756	795	808	821	840	873	937	2,134
1986	187	375	407	438	463	475	501	532	563	626	688	707	720	732	770	782	795	814	845	908	2,066
1985	181	363	393	424	448	460	484	514	545	605	666	684	696	708	745	757	769	787	817	878	1,999
1984	175	351	380	409	433	444	468	497	526	585	643	661	673	684	719	731	743	760	790	848	1,931
1983	169	338	367	395	417	429	451	479	508	564	621	638	649	660	694	705	717	734	762	818	1,863
1982	163	326	353	380	402	413	435	462	489	544	598	614	625	636	669	680	691	707	734	789	1,795
1981	157	314	340	366	387	397	418	445	471	523	575	591	602	612	644	654	665	680	706	759	1,727
1980	150	301	327	352	372	382	402	427	452	503	553	568	578	588	618	628	638	654	679	729	1,660
1979	144	289	313	337	357	366	386	410	434	482	530	545	554	564	593	603	612	627	651	699	1,592
1978	138	277	300	323	341	351	369	392	415	462	508	522	531	540	568	577	586	600	623	669	1,524
1977	132	264	286	309	326	335	353	375	397	441	485	498	507	516	543	551	560	573	596	640	1,456
1976	126	252	273	294	311	319	336	357	378	420	463	475	484	492	517	526	534	547	568	610	1,389
1975	120	240	260	280	296	304	320	340	360	400	440	452	460	468	492	500	508	520	540	580	1,321
1974	113	227	246	265	281	288	303	322	341	379	417	429	436	444	467	474	482	493	512	550	1,253
1973	107	215	233	251	265	273	287	305	323	359	395	406	413	420	442	449	456	467	485	521	1,185
1972	101	203	220	237	250	257	271	287	304	338	372	382	389	396	416	423	430	440	457	491	1,118
1971	95	190	206	222	235	241	254	270	286	318	350	359	366	372	391	397	404	413	429	461	1,050
1970	89	178	193	208	220	226	238	253	267	297	327	336	342	348	366	372	378	387	401	431	982
1969	83	166	180	194	205	210	221	235	249	277	304	313	318	324	340	346	352	360	374	401	914
50년 이상	77	154	166	179	189	195	205	218	231	256	282	290	295	300	315	320	325	333	346	372	847

건물신축가격기준액 : 690,000원		구조번호 : 4 100 (철근콘크리트조, 리멘조, 석조, 프리캐스트 콘크리트조)																			
지역번호 : 27(개별공시지가 40,000,000원 초과 - 50,000,000원 이하)		위치지수 : 155																			
용도별 분류번호	용도번호 (50)	용도번호 (31)	용도번호 (47)	용도번호 (4)	용도번호 (48)	용도번호 (46)	용도번호 (38)	용도번호 (37)	용도번호 (39)	용도번호 (3)	용도번호 (12)	용도번호 (26)	용도번호 (29)	용도번호 (36)	용도번호 (17)	용도번호 (8)	용도번호 (22)	용도번호 (24)	용도번호 (11)	용도번호 (5)	용도번호 (40)
건축년도	30	60	65	70	74	76	80	85	90	100	110	113	115	117	123	125	127	130	135	145	330
2018	320	641	695	748	791	812	855	909	962	1,069	1,176	1,208	1,229	1,251	1,315	1,336	1,358	1,390	1,443	1,550	3,529
2017	314	628	681	733	775	796	838	890	943	1,048	1,152	1,184	1,205	1,226	1,289	1,310	1,331	1,362	1,414	1,519	3,458
2016	308	616	667	718	759	780	821	872	924	1,026	1,129	1,160	1,180	1,201	1,262	1,283	1,303	1,334	1,386	1,488	3,388
2015	301	603	653	703	743	764	804	854	904	1,005	1,105	1,136	1,156	1,176	1,236	1,256	1,276	1,306	1,357	1,457	3,317
2014	295	590	639	688	728	747	787	836	885	983	1,082	1,111	1,131	1,151	1,210	1,229	1,249	1,279	1,328	1,426	3,247
2013	288	577	625	673	712	731	770	818	866	962	1,058	1,087	1,106	1,126	1,183	1,203	1,222	1,251	1,299	1,395	3,176
2012	282	564	611	658	696	715	752	799	847	941	1,035	1,063	1,082	1,101	1,157	1,176	1,195	1,223	1,270	1,364	3,105
2011	275	551	597	643	680	699	735	781	827	919	1,011	1,039	1,057	1,076	1,131	1,149	1,168	1,195	1,241	1,333	3,035
2010	269	539	583	628	664	682	718	763	808	898	988	1,015	1,033	1,051	1,105	1,122	1,140	1,167	1,212	1,302	2,964
2009	263	526	570	613	648	666	701	745	789	876	964	990	1,008	1,026	1,078	1,096	1,113	1,140	1,183	1,271	2,894
2008	256	513	556	598	633	650	684	727	770	855	941	966	983	1,001	1,052	1,069	1,086	1,112	1,155	1,240	2,823
2007	250	500	542	583	617	633	667	709	750	834	917	942	959	976	1,026	1,042	1,059	1,084	1,126	1,209	2,752
2006	243	487	528	568	601	617	650	690	731	812	894	918	934	950	999	1,016	1,032	1,056	1,097	1,178	2,682
2005	237	474	514	554	585	601	633	672	712	791	870	894	910	925	973	989	1,005	1,028	1,068	1,147	2,611
2004	231	462	500	539	569	585	616	654	693	770	847	870	885	900	947	962	977	1,001	1,039	1,116	2,541
2003	224	449	486	524	554	568	598	636	673	748	823	845	860	875	920	935	950	973	1,010	1,085	2,470
2002	218	436	472	509	538	552	581	618	654	727	799	821	836	850	894	909	923	945	981	1,054	2,399
2001	211	423	458	494	522	536	564	599	635	705	776	797	811	825	868	882	896	917	952	1,023	2,329
2000	205	410	444	479	506	520	547	581	616	684	752	773	787	800	841	855	869	889	924	992	2,258
1999	198	397	431	464	490	503	530	563	596	663	729	749	762	775	815	828	842	862	895	961	2,188
1998	192	385	417	449	474	487	513	545	577	641	705	725	737	750	789	802	814	834	866	930	2,117
1997	186	372	403	434	459	471	496	527	558	620	682	700	713	725	762	775	787	806	837	899	2,047
1996	179	359	389	419	443	455	479	509	539	598	658	676	688	700	736	748	760	778	808	868	1,976
1995	173	346	375	404	427	438	462	490	519	577	635	652	664	675	710	721	733	750	779	837	1,905
1994	166	333	361	389	411	422	444	472	500	556	611	628	639	650	684	695	706	722	750	806	1,835
1993	160	320	347	374	395	406	427	454	481	534	588	604	614	625	657	668	679	695	721	775	1,764
1992	154	308	333	359	379	390	410	436	462	513	564	580	590	600	631	641	651	667	693	744	1,694
1991	147	295	319	344	364	373	393	418	442	491	541	555	565	575	605	614	624	639	664	713	1,623
1990	141	282	305	329	348	357	376	399	423	470	517	531	541	550	578	588	597	611	635	682	1,552
1989	134	269	291	314	332	341	359	381	404	449	494	507	516	525	552	561	570	583	606	651	1,482
1988	128	256	278	299	316	325	342	363	385	427	470	483	491	500	526	534	543	556	577	620	1,411

용도별 분류번호	용도번호 (50)	용도번호 (31)	용도번호 (47)	용도번호 (4)	용도번호 (48)	용도번호 (46)	용도번호 (38)	용도번호 (37)	용도번호 (39)	용도번호 (3)	용도번호 (12)	용도번호 (26)	용도번호 (29)	용도번호 (36)	용도번호 (17)	용도번호 (8)	용도번호 (22)	용도번호 (24)	용도번호 (11)	용도번호 (5)	용도번호 (40)
건축년도	30	60	65	70	74	76	80	85	90	100	110	113	115	117	123	125	127	130	135	145	330
1987	121	243	264	284	300	308	325	345	365	406	447	459	467	475	499	508	516	528	548	589	1,341
1986	115	231	250	269	284	292	308	327	346	385	423	435	442	450	473	481	488	500	519	558	1,270
1985	109	218	236	254	269	276	290	309	327	363	399	410	418	425	447	454	461	472	490	527	1,199
1984	102	205	222	239	253	260	273	290	308	342	376	386	393	400	420	427	434	444	462	496	1,129
1983	96	192	208	224	237	243	256	272	288	320	352	362	368	375	394	401	407	417	433	465	1,058
1982	89	179	194	209	221	227	239	254	269	299	329	338	344	350	368	374	380	389	404	434	988
1981	83	166	180	194	205	211	222	236	250	278	305	314	319	325	342	347	353	361	375	403	917
1980	77	154	166	179	189	195	205	218	231	256	282	290	295	300	315	320	325	333	346	372	847
1979	70	141	152	164	174	178	188	199	211	235	258	265	270	275	289	294	298	305	317	341	776
40년 이상	64	128	139	149	158	162	171	181	192	213	235	241	245	250	263	267	271	278	288	310	705

건물신축가격기준액 : 690,000원		구조번호 : 4 100 (스틸하우스조, 철골조, 연와조)																			
지역번호 : 27(개별공시지가 40,000,000원 초과 - 50,000,000원 이하)		위치지수 : 155																			
용도별 분류번호	용도번호 (50)	용도번호 (31)	용도번호 (47)	용도번호 (4)	용도번호 (48)	용도번호 (46)	용도번호 (38)	용도번호 (37)	용도번호 (39)	용도번호 (3)	용도번호 (12)	용도번호 (26)	용도번호 (29)	용도번호 (36)	용도번호 (17)	용도번호 (8)	용도번호 (22)	용도번호 (24)	용도번호 (11)	용도번호 (5)	용도번호 (40)
건축년도	30	60	65	70	74	76	80	85	90	100	110	113	115	117	123	125	127	130	135	145	330
2018	320	641	695	748	791	812	855	909	962	1,069	1,176	1,208	1,229	1,251	1,315	1,336	1,358	1,390	1,443	1,550	3,529
2017	311	622	674	726	767	788	829	881	933	1,037	1,141	1,172	1,193	1,213	1,276	1,296	1,317	1,348	1,400	1,504	3,423
2016	301	603	653	703	743	764	804	854	904	1,005	1,105	1,136	1,156	1,176	1,236	1,256	1,276	1,306	1,357	1,457	3,317
2015	291	583	632	681	720	739	778	827	875	973	1,070	1,099	1,119	1,138	1,197	1,216	1,236	1,265	1,313	1,411	3,211
2014	282	564	611	658	696	715	752	799	847	941	1,035	1,063	1,082	1,101	1,157	1,176	1,195	1,223	1,270	1,364	3,105
2013	272	545	590	636	672	690	727	772	818	909	999	1,027	1,045	1,063	1,118	1,136	1,154	1,181	1,227	1,318	2,999
2012	263	526	570	613	648	666	701	745	789	876	964	990	1,008	1,026	1,078	1,096	1,113	1,140	1,183	1,271	2,894
2011	253	506	549	591	625	642	675	718	760	844	929	954	971	988	1,039	1,056	1,073	1,098	1,140	1,225	2,788
2010	243	487	528	568	601	617	650	690	731	812	894	918	934	950	999	1,016	1,032	1,056	1,097	1,178	2,682
2009	234	468	507	546	577	593	624	663	702	780	858	882	897	913	960	975	991	1,014	1,053	1,132	2,576
2008	224	449	486	524	554	568	598	636	673	748	823	845	860	875	920	935	950	973	1,010	1,085	2,470
2007	214	429	465	501	530	544	573	609	644	716	788	809	824	838	881	895	910	931	967	1,039	2,364
2006	205	410	444	479	506	520	547	581	616	684	752	773	787	800	841	855	869	889	924	992	2,258
2005	195	391	424	456	482	495	521	554	587	652	717	737	750	763	802	815	828	848	880	945	2,152
2004	186	372	403	434	459	471	496	527	558	620	682	700	713	725	762	775	787	806	837	899	2,047
2003	176	352	382	411	435	447	470	499	529	588	647	664	676	688	723	735	747	764	794	852	1,941
2002	166	333	361	389	411	422	444	472	500	556	611	628	639	650	684	695	706	722	750	806	1,835
2001	157	314	340	366	387	398	419	445	471	524	576	592	602	613	644	655	665	681	707	759	1,729
2000	147	295	319	344	364	373	393	418	442	491	541	555	565	575	605	614	624	639	664	713	1,623
1999	137	275	298	321	340	349	367	390	413	459	505	519	528	538	565	574	584	597	620	666	1,517
1998	128	256	278	299	316	325	342	363	385	427	470	483	491	500	526	534	543	556	577	620	1,411
1997	118	237	257	277	292	300	316	336	356	395	435	447	455	462	486	494	502	514	534	573	1,305
1996	109	218	236	254	269	276	290	309	327	363	399	410	418	425	447	454	461	472	490	527	1,199
1995	99	198	215	232	245	251	265	281	298	331	364	374	381	387	407	414	421	431	447	480	1,094
1994	89	179	194	209	221	227	239	254	269	299	329	338	344	350	368	374	380	389	404	434	988
1993	80	160	173	187	197	203	213	227	240	267	294	302	307	312	328	334	339	347	360	387	882
1992	70	141	152	164	174	178	188	199	211	235	258	265	270	275	289	294	298	305	317	341	776
1991	60	121	132	142	150	154	162	172	182	203	223	229	233	237	249	254	258	264	274	294	670
1990	51	102	111	119	126	130	136	145	154	171	188	193	196	200	210	213	217	222	231	248	564
1989	41	83	90	97	102	105	111	118	125	139	152	157	159	162	171	173	176	180	187	201	458
30년 이상	32	64	69	74	79	81	85	90	96	106	117	120	122	125	131	133	135	139	144	155	352

건물신축가격기준액 : 690,000원		구조번호 : 5 90 (보강콘크리트, 횡토조, 보강블록조, ALC조, 시멘트벽돌조)																			
지역번호 : 27(개별공시지가 40,000,000원 초과 - 50,000,000원 이하)		위치지수 : 155																			
용도별 분류번호	용도번호 (50)	용도번호 (31)	용도번호 (47)	용도번호 (4)	용도번호 (48)	용도번호 (46)	용도번호 (38)	용도번호 (37)	용도번호 (39)	용도번호 (3)	용도번호 (12)	용도번호 (26)	용도번호 (29)	용도번호 (36)	용도번호 (17)	용도번호 (8)	용도번호 (22)	용도번호 (24)	용도번호 (11)	용도번호 (5)	용도번호 (40)
건축년도	30	60	65	70	74	76	80	85	90	100	110	113	115	117	123	125	127	130	135	145	330
2018	288	577	625	673	712	731	770	818	866	962	1,058	1,087	1,106	1,126	1,183	1,203	1,222	1,251	1,299	1,395	3,176
2017	280	560	606	653	690	709	746	793	840	933	1,027	1,055	1,073	1,092	1,148	1,167	1,185	1,213	1,260	1,353	3,081
2016	271	542	588	633	669	687	723	769	814	904	995	1,022	1,040	1,058	1,112	1,130	1,149	1,176	1,221	1,311	2,985
2015	262	525	569	613	648	665	700	744	788	875	963	989	1,007	1,024	1,077	1,094	1,112	1,138	1,182	1,270	2,890
2014	254	508	550	592	626	643	677	719	762	847	931	957	974	991	1,041	1,058	1,075	1,101	1,143	1,228	2,795
2013	245	490	531	572	605	621	654	695	736	818	899	924	940	957	1,006	1,022	1,039	1,063	1,104	1,186	2,699
2012	236	473	513	552	584	599	631	670	710	789	868	891	907	923	970	986	1,002	1,026	1,065	1,144	2,604
2011	228	456	494	532	562	577	608	646	684	760	836	859	874	889	935	950	965	988	1,026	1,102	2,509
2010	219	438	475	512	541	555	585	621	658	731	804	826	841	855	899	914	929	950	987	1,060	2,414
2009	210	421	456	491	519	534	562	597	632	702	772	794	808	822	864	878	892	913	948	1,018	2,318
2008	202	404	437	471	498	512	539	572	606	673	741	761	774	788	828	842	855	875	909	976	2,223
2007	193	386	419	451	477	490	515	548	580	644	709	728	741	754	793	806	819	838	870	935	2,128
2006	184	369	400	431	455	468	492	523	554	616	677	696	708	720	757	770	782	800	831	893	2,032
2005	176	352	381	411	434	446	469	499	528	587	645	663	675	686	722	733	745	763	792	851	1,937
2004	167	334	362	390	413	424	446	474	502	558	614	630	642	653	686	697	709	725	753	809	1,842
2003	158	317	344	370	391	402	423	449	476	529	582	598	608	619	651	661	672	688	714	767	1,747
2002	150	300	325	350	370	380	400	425	450	500	550	565	575	585	615	625	635	650	675	725	1,651
2001	141	282	306	330	349	358	377	400	424	471	518	532	542	551	580	589	598	613	636	683	1,556
2000	132	265	287	309	327	336	354	376	398	442	487	500	509	518	544	553	562	575	597	642	1,461
1999	124	248	269	289	306	314	331	351	372	413	455	467	475	484	509	517	525	538	558	600	1,365
1998	115	231	250	269	284	292	308	327	346	385	423	435	442	450	473	481	488	500	519	558	1,270
1997	106	213	231	249	263	270	284	302	320	356	391	402	409	416	438	445	452	462	480	516	1,175
1996	98	196	212	229	242	248	261	278	294	327	359	369	376	382	402	409	415	425	441	474	1,079
1995	89	179	193	208	220	226	238	253	268	298	328	337	343	349	367	372	378	387	402	432	984
1994	80	161	175	188	199	204	215	229	242	269	296	304	309	315	331	336	342	350	363	390	889
1993	72	144	156	168	178	182	192	204	216	240	264	271	276	281	295	300	305	312	324	348	794
1992	63	127	137	148	156	160	169	179	190	211	232	239	243	247	260	264	268	275	285	307	698
1991	54	109	118	128	135	138	146	155	164	182	201	206	210	213	224	228	232	237	246	265	603
1990	46	92	100	107	113	117	123	130	138	154	169	174	177	180	189	192	195	200	207	223	508
1989	37	75	81	87	92	95	100	106	112	125	137	141	143	146	153	156	158	162	168	181	412
30년 이상	28	57	62	67	71	73	77	81	86	96	105	108	110	112	118	120	122	125	129	139	317

건물신축가격기준액 : 690,000원		구조번호 : 6 78 (목조)																			
지역번호 : 27(개별공시지가 40,000,000원 초과 - 50,000,000원 이하)		위치지수 : 155																			
용도별 분류번호	용도번호 (50)	용도번호 (31)	용도번호 (47)	용도번호 (4)	용도번호 (48)	용도번호 (46)	용도번호 (38)	용도번호 (37)	용도번호 (39)	용도번호 (3)	용도번호 (12)	용도번호 (26)	용도번호 (29)	용도번호 (36)	용도번호 (17)	용도번호 (8)	용도번호 (22)	용도번호 (24)	용도번호 (11)	용도번호 (5)	용도번호 (40)
건축년도	30	60	65	70	74	76	80	85	90	100	110	113	115	117	123	125	127	130	135	145	330
2018	250	500	542	583	617	633	667	709	750	834	917	942	959	976	1,026	1,042	1,059	1,084	1,126	1,209	2,752
2017	242	485	525	566	598	614	647	687	728	809	890	914	930	946	995	1,011	1,027	1,051	1,092	1,173	2,670
2016	235	470	509	548	580	595	627	666	705	784	862	886	901	917	964	980	995	1,019	1,058	1,137	2,587
2015	227	455	493	531	561	576	607	645	683	759	835	857	873	888	933	948	964	986	1,024	1,100	2,505
2014	220	440	477	513	543	557	587	623	660	734	807	829	844	858	902	917	932	954	991	1,064	2,422
2013	212	425	460	496	524	538	567	602	638	709	779	801	815	829	872	886	900	921	957	1,028	2,339
2012	205	410	444	478	506	519	547	581	615	684	752	772	786	800	841	855	868	889	923	991	2,257
2011	197	395	428	461	487	500	527	560	593	659	724	744	757	771	810	823	836	856	889	955	2,174
2010	190	380	412	443	469	481	507	538	570	633	697	716	729	741	779	792	805	824	855	919	2,092
2009	182	365	395	426	450	462	487	517	548	608	669	688	700	712	749	761	773	791	822	883	2,009
2008	175	350	379	408	432	443	467	496	525	583	642	659	671	683	718	729	741	759	788	846	1,927
2007	167	335	363	391	413	424	447	475	503	558	614	631	642	653	687	698	709	726	754	810	1,844
2006	160	320	347	373	395	405	427	453	480	533	587	603	613	624	656	667	678	694	720	774	1,761
2005	152	305	330	356	376	386	407	432	457	508	559	575	585	595	625	636	646	661	686	737	1,679
2004	145	290	314	338	358	367	387	411	435	483	532	546	556	566	595	604	614	628	653	701	1,596
2003	137	275	298	321	339	348	367	389	412	458	504	518	527	536	564	573	582	596	619	665	1,514
2002	130	260	281	303	321	329	347	368	390	433	477	490	498	507	533	542	550	563	585	628	1,431
2001	122	245	265	286	302	310	327	347	367	408	449	461	470	478	502	510	519	531	551	592	1,348
2000	115	230	249	268	283	291	306	326	345	383	422	433	441	448	471	479	487	498	518	556	1,266
1999	107	215	233	251	265	272	286	304	322	358	394	405	412	419	441	448	455	466	484	520	1,183
1998	100	200	216	233	246	253	266	283	300	333	367	377	383	390	410	417	423	433	450	483	1,101
1997	92	185	200	216	228	234	246	262	277	308	339	348	354	361	379	385	391	401	416	447	1,018
1996	85	170	184	198	209	215	226	241	255	283	311	320	326	331	348	354	360	368	382	411	935
1995	77	155	168	181	191	196	206	219	232	258	284	292	297	302	318	323	328	336	349	374	853
1994	70	140	151	163	172	177	186	198	210	233	256	263	268	273	287	291	296	303	315	338	770
1993	62	125	135	145	154	158	166	177	187	208	229	235	239	244	256	260	264	271	281	302	688
1992	55	110	119	128	135	139	146	155	165	183	201	207	211	214	225	229	233	238	247	266	605
1991	47	95	103	110	117	120	126	134	142	158	174	179	182	185	194	198	201	206	213	229	523
1990	40	80	86	93	98	101	106	113	120	133	146	150	153	156	164	166	169	173	180	193	440
1989	32	65	70	75	80	82	86	92	97	108	119	122	124	126	133	135	137	140	146	157	357
30년 이상	25	50	54	58	61	63	66	70	75	83	91	94	95	97	102	104	105	108	112	120	275

건물신축가격기준액 : 690,000원		구조번호 : 7 60 (경량철골조, 시멘트블록조)																			
지역번호 : 27(개별공시지가 40,000,000원 초과 - 50,000,000원 이하)		위치지수 : 155																			
용도별 분류번호	용도번호 (50)	용도번호 (31)	용도번호 (47)	용도번호 (4)	용도번호 (48)	용도번호 (46)	용도번호 (38)	용도번호 (37)	용도번호 (39)	용도번호 (3)	용도번호 (12)	용도번호 (26)	용도번호 (29)	용도번호 (36)	용도번호 (17)	용도번호 (8)	용도번호 (22)	용도번호 (24)	용도번호 (11)	용도번호 (5)	용도번호 (40)
건축년도	30	60	65	70	74	76	80	85	90	100	110	113	115	117	123	125	127	130	135	145	330
2018	192	385	417	449	474	487	513	545	577	641	705	725	737	750	789	802	814	834	866	930	2,117
2017	183	367	398	428	453	465	490	520	551	612	674	692	704	717	753	766	778	796	827	888	2,022
2016	175	350	379	408	432	443	467	496	525	583	642	659	671	683	718	729	741	759	788	846	1,927
2015	166	333	360	388	410	421	444	471	499	555	610	627	638	649	682	693	704	721	749	804	1,831
2014	157	315	342	368	389	399	420	447	473	526	578	594	605	615	647	657	668	684	710	762	1,736
2013	149	298	323	348	368	377	397	422	447	497	547	561	571	581	611	621	631	646	671	721	1,641
2012	140	281	304	327	346	356	374	398	421	468	515	529	538	548	576	585	594	608	632	679	1,545
2011	131	263	285	307	325	334	351	373	395	439	483	496	505	514	540	549	558	571	593	637	1,450
2010	123	246	266	287	303	312	328	349	369	410	451	464	472	480	505	513	521	533	554	595	1,355
2009	114	229	248	267	282	290	305	324	343	381	419	431	439	446	469	477	484	496	515	553	1,259
2008	105	211	229	247	261	268	282	299	317	352	388	398	405	412	434	441	448	458	476	511	1,164
2007	97	194	210	226	239	246	259	275	291	324	356	366	372	379	398	405	411	421	437	469	1,069
2006	88	177	191	206	218	224	236	250	265	295	324	333	339	345	363	368	374	383	398	428	974
2005	79	159	173	186	197	202	213	226	239	266	292	300	306	311	327	332	338	346	359	386	878
2004	71	142	154	166	175	180	189	201	213	237	261	268	273	277	292	296	301	308	320	344	783
2003	62	125	135	145	154	158	166	177	187	208	229	235	239	244	256	260	264	271	281	302	688
2002	53	107	116	125	132	136	143	152	161	179	197	203	206	210	221	224	228	233	242	260	592
2001	45	90	98	105	111	114	120	128	135	150	165	170	173	176	185	188	191	196	203	218	497
2000	36	73	79	85	90	92	97	103	109	121	134	137	140	142	149	152	154	158	164	176	402
1999	27	55	60	65	68	70	74	79	83	93	102	105	107	108	114	116	118	120	125	134	307
20년 이상	19	38	41	44	47	48	51	54	57	64	70	72	73	75	78	80	81	83	86	93	211

건물신축가격기준액 : 690,000원		구조번호 : 7 60 (와이어패널조)																			
지역번호 : 27(개별공시지가 40,000,000원 초과 - 50,000,000원 이하)		위치지수 : 155																			
용도별 분류번호	용도번호 (50)	용도번호 (31)	용도번호 (47)	용도번호 (4)	용도번호 (48)	용도번호 (46)	용도번호 (38)	용도번호 (37)	용도번호 (39)	용도번호 (3)	용도번호 (12)	용도번호 (26)	용도번호 (29)	용도번호 (36)	용도번호 (17)	용도번호 (8)	용도번호 (22)	용도번호 (24)	용도번호 (11)	용도번호 (5)	용도번호 (40)
건축년도	30	60	65	70	74	76	80	85	90	100	110	113	115	117	123	125	127	130	135	145	330
2018	192	385	417	449	474	487	513	545	577	641	705	725	737	750	789	802	814	834	866	930	2,117
2017	186	373	404	435	460	473	497	529	560	622	684	703	715	728	765	778	790	809	840	902	2,054
2016	180	361	392	422	446	458	482	512	542	603	663	681	693	705	741	753	766	784	814	874	1,990
2015	175	350	379	408	432	443	467	496	525	583	642	659	671	683	718	729	741	759	788	846	1,927
2014	169	338	367	395	417	429	451	479	508	564	621	638	649	660	694	705	717	734	762	818	1,863
2013	163	327	354	381	403	414	436	463	490	545	599	616	627	638	670	681	692	709	736	790	1,799
2012	157	315	342	368	389	399	420	447	473	526	578	594	605	615	647	657	668	684	710	762	1,736
2011	152	304	329	354	375	385	405	430	456	506	557	572	582	593	623	633	643	659	684	735	1,672
2010	146	292	316	341	360	370	390	414	438	487	536	551	560	570	599	609	619	633	658	707	1,609
2009	140	281	304	327	346	356	374	398	421	468	515	529	538	548	576	585	594	608	632	679	1,545
2008	134	269	291	314	332	341	359	381	404	449	494	507	516	525	552	561	570	583	606	651	1,482
2007	128	257	279	300	318	326	343	365	386	429	472	485	494	503	528	537	546	558	580	623	1,418
2006	123	246	266	287	303	312	328	349	369	410	451	464	472	480	505	513	521	533	554	595	1,355
2005	117	234	254	274	289	297	313	332	352	391	430	442	450	457	481	489	497	508	528	567	1,291
2004	111	223	241	260	275	282	297	316	334	372	409	420	428	435	457	465	472	483	502	539	1,228
2003	105	211	229	247	261	268	282	299	317	352	388	398	405	412	434	441	448	458	476	511	1,164
2002	100	200	216	233	246	253	266	283	300	333	367	377	383	390	410	417	423	433	450	483	1,101
2001	94	188	204	220	232	238	251	267	282	314	345	355	361	367	386	393	399	408	424	455	1,037
2000	88	177	191	206	218	224	236	250	265	295	324	333	339	345	363	368	374	383	398	428	974
1999	82	165	179	193	204	209	220	234	248	275	303	311	317	322	339	344	350	358	372	400	910
1998	77	154	166	179	189	195	205	218	231	256	282	290	295	300	315	320	325	333	346	372	847
1997	71	142	154	166	175	180	189	201	213	237	261	268	273	277	292	296	301	308	320	344	783
1996	65	130	141	152	161	165	174	185	196	218	239	246	250	255	268	272	277	283	294	316	719
1995	59	119	129	139	147	151	159	169	179	198	218	224	228	232	244	248	252	258	268	288	656
1994	53	107	116	125	132	136	143	152	161	179	197	203	206	210	221	224	228	233	242	260	592
1993	48	96	104	112	118	121	128	136	144	160	176	181	184	187	197	200	203	208	216	232	529
1992	42	84	91	98	104	107	112	119	127	141	155	159	162	165	173	176	179	183	190	204	465
1991	36	73	79	85	90	92	97	103	109	121	134	137	140	142	149	152	154	158	164	176	402
1990	30	61	66	71	75	78	82	87	92	102	112	116	118	120	126	128	130	133	138	148	338
1989	25	50	54	58	61	63	66	70	75	83	91	94	95	97	102	104	105	108	112	120	275
30년 이상	19	38	41	44	47	48	51	54	57	64	70	72	73	75	78	80	81	83	86	93	211

건물신축가격기준액 : 690,000원		구조번호 : 8 50 (조립식패널조, FRP 패널조)																			
지역번호 : 27(개별공시지가 40,000,000원 초과 - 50,000,000원 이하)		위치지수 : 155																			
용도별 분류번호	용도번호 (50)	용도번호 (31)	용도번호 (47)	용도번호 (4)	용도번호 (48)	용도번호 (46)	용도번호 (38)	용도번호 (37)	용도번호 (39)	용도번호 (3)	용도번호 (12)	용도번호 (26)	용도번호 (29)	용도번호 (36)	용도번호 (17)	용도번호 (8)	용도번호 (22)	용도번호 (24)	용도번호 (11)	용도번호 (5)	용도번호 (40)
건축년도	30	60	65	70	74	76	80	85	90	100	110	113	115	117	123	125	127	130	135	145	330
2018	160	320	347	374	395	406	427	454	481	534	588	604	614	625	657	668	679	695	721	775	1,764
2017	153	306	331	357	377	388	408	434	459	510	561	577	587	597	628	638	648	663	689	740	1,685
2016	145	291	316	340	360	369	389	413	437	486	535	549	559	569	598	608	618	632	656	705	1,605
2015	138	277	300	323	342	351	370	393	416	462	508	522	531	541	568	578	587	601	624	670	1,526
2014	131	263	285	306	324	333	350	372	394	438	482	495	504	513	539	548	556	570	591	635	1,447
2013	124	248	269	290	306	314	331	352	372	414	455	468	476	484	509	518	526	538	559	600	1,367
2012	117	234	253	273	288	296	312	331	351	390	429	441	448	456	480	487	495	507	526	566	1,288
2011	109	219	238	256	271	278	293	311	329	366	402	413	421	428	450	457	465	476	494	531	1,208
2010	102	205	222	239	253	260	273	290	308	342	376	386	393	400	420	427	434	444	462	496	1,129
2009	95	190	206	222	235	241	254	270	286	318	349	359	365	372	391	397	404	413	429	461	1,049
2008	88	176	191	205	217	223	235	249	264	294	323	332	338	344	361	367	373	382	397	426	970
2007	81	162	175	189	199	205	216	229	243	270	297	305	310	315	332	337	342	351	364	391	891
2006	73	147	159	172	182	186	196	209	221	245	270	277	282	287	302	307	312	319	332	356	811
2005	66	133	144	155	164	168	177	188	199	221	244	250	255	259	272	277	281	288	299	321	732
2004	59	118	128	138	146	150	158	168	178	197	217	223	227	231	243	247	251	257	267	286	652
2003	52	104	112	121	128	132	139	147	156	173	191	196	199	203	213	217	220	225	234	252	573
2002	44	89	97	104	110	113	119	127	134	149	164	169	172	175	184	187	190	194	202	217	494
2001	37	75	81	87	92	95	100	106	113	125	138	142	144	147	154	157	159	163	169	182	414
2000	30	60	66	71	75	77	81	86	91	101	111	114	116	118	124	127	129	132	137	147	335
1999	23	46	50	54	57	58	62	65	69	77	85	87	89	90	95	96	98	100	104	112	255
20년 이상	16	32	34	37	39	40	42	45	48	53	58	60	61	62	65	66	67	69	72	77	176

(단위 : 천 원)

건물신축가액기준액 : 690,000원

구조번호 : 9 40 (석회 및 흙벽돌조, 돌담 및 토담조)

지역번호 : 27(개별공시지가 40,000,000원 초과 - 50,000,000원 이하)

위치지수 : 155

용도별 분류번호	용도번호 (50)	용도번호 (31)	용도번호 (47)	용도번호 (4)	용도번호 (48)	용도번호 (46)	용도번호 (38)	용도번호 (37)	용도번호 (39)	용도번호 (3)	용도번호 (12)	용도번호 (26)	용도번호 (29)	용도번호 (36)	용도번호 (17)	용도번호 (8)	용도번호 (22)	용도번호 (24)	용도번호 (11)	용도번호 (5)	용도번호 (40)
건축년도	30	60	65	70	74	76	80	85	90	100	110	113	115	117	123	125	127	130	135	145	330
2018	128	256	278	299	316	325	342	363	385	427	470	483	491	500	526	534	543	556	577	620	1,411
2017	116	233	253	272	288	295	311	330	350	389	428	439	447	455	478	486	494	506	525	564	1,284
2016	105	210	228	245	259	266	280	298	315	350	385	396	403	410	431	438	445	456	473	508	1,157
2015	93	187	202	218	231	237	249	265	281	312	343	352	359	365	384	390	396	405	421	452	1,030
2014	82	164	177	191	202	208	219	232	246	273	301	309	314	320	336	342	347	355	369	396	903
2013	70	141	152	164	174	178	188	199	211	235	258	265	270	275	289	294	298	305	317	341	776
2012	59	118	127	137	145	149	157	167	177	196	216	222	226	230	242	245	249	255	265	285	649
2011	47	94	102	110	117	120	126	134	142	158	174	178	182	185	194	197	201	205	213	229	522
2010	35	71	77	83	88	91	95	101	107	119	131	135	137	140	147	149	152	155	161	173	395
2009	24	48	52	56	60	61	65	69	73	81	89	91	93	95	99	101	103	105	109	117	268
10년 이상	12	25	27	29	31	32	34	36	38	42	47	48	49	50	52	53	54	55	57	62	141

건물신축가격기준액 : 690,000원		구조번호 : 10 30 (컨테이너건물)																			
지역번호 : 27(개별공시지가 40,000,000원 초과 - 50,000,000원 이하)		위치지수 : 155																			
용도별 분류번호	용도번호 (50)	용도번호 (31)	용도번호 (47)	용도번호 (4)	용도번호 (48)	용도번호 (46)	용도번호 (38)	용도번호 (37)	용도번호 (39)	용도번호 (3)	용도번호 (12)	용도번호 (26)	용도번호 (29)	용도번호 (36)	용도번호 (17)	용도번호 (8)	용도번호 (22)	용도번호 (24)	용도번호 (11)	용도번호 (5)	용도번호 (40)
건축년도	30	60	65	70	74	76	80	85	90	100	110	113	115	117	123	125	127	130	135	145	330
2018	96	192	208	224	237	243	256	272	288	320	352	362	368	375	394	401	407	417	433	465	1,058
2017	87	175	189	204	216	221	233	248	262	291	321	329	335	341	359	364	370	379	394	423	963
2016	78	157	171	184	194	199	210	223	236	263	289	297	302	307	323	328	334	342	355	381	868
2015	70	140	152	163	173	178	187	199	210	234	257	264	269	274	288	292	297	304	316	339	772
2014	61	123	133	143	151	156	164	174	184	205	225	232	236	240	252	256	260	266	277	297	677
2013	52	105	114	123	130	134	141	149	158	176	194	199	202	206	217	220	224	229	238	255	582
2012	44	88	95	103	109	112	118	125	132	147	162	166	169	172	181	184	187	191	199	214	487
2011	35	71	77	83	87	90	94	100	106	118	130	134	136	138	146	148	150	154	160	172	391
2010	26	53	58	62	66	68	71	76	80	89	98	101	103	105	110	112	114	116	121	130	296
2009	18	36	39	42	45	46	48	51	54	60	67	68	70	71	74	76	77	79	82	88	201
10년 이상	9	19	20	22	23	24	25	27	28	32	35	36	36	37	39	40	40	41	43	46	105

건물신축가격기준액 : 690,000원		구조번호 : 11 25 (철파이프조)																			
지역번호 : 27(개별공시지가 40,000,000원 초과 - 50,000,000원 이하)		위치지수 : 155																			
용도별 분류번호	용도번호 (50)	용도번호 (31)	용도번호 (47)	용도번호 (4)	용도번호 (48)	용도번호 (46)	용도번호 (38)	용도번호 (37)	용도번호 (39)	용도번호 (3)	용도번호 (12)	용도번호 (26)	용도번호 (29)	용도번호 (36)	용도번호 (17)	용도번호 (8)	용도번호 (22)	용도번호 (24)	용도번호 (11)	용도번호 (5)	용도번호 (40)
건축년도	30	60	65	70	74	76	80	85	90	100	110	113	115	117	123	125	127	130	135	145	330
2018	80	160	173	187	197	203	213	227	240	267	294	302	307	312	328	334	339	347	360	387	882
2017	72	145	158	170	180	184	194	206	218	243	267	274	279	284	299	304	309	316	328	352	802
2016	65	131	142	153	162	166	175	186	197	219	241	247	252	256	269	274	278	285	295	317	723
2015	58	117	126	136	144	148	156	165	175	195	214	220	224	228	240	243	247	253	263	283	644
2014	51	102	111	119	126	130	136	145	154	171	188	193	196	200	210	213	217	222	231	248	564
2013	44	88	95	102	108	111	117	124	132	147	161	166	169	172	180	183	186	191	198	213	485
2012	36	73	79	86	91	93	98	104	110	122	135	138	141	143	151	153	156	159	166	178	405
2011	29	59	64	69	73	75	79	84	89	98	108	111	113	115	121	123	125	128	133	143	326
2010	22	44	48	52	55	56	59	63	67	74	82	84	86	87	92	93	95	97	101	108	247
2009	15	30	33	35	37	38	40	43	45	50	55	57	58	59	62	63	64	66	68	73	167
10년 이상	8	16	17	18	19	20	21	22	24	26	29	30	30	31	32	33	33	34	36	38	88

건물신축가격기준액 : 690,000원		구조번호 : 1 140 (통나무조)																			
지역번호 : 28(개별공시지가 50,000,000원 초과)		위치지수 : 160																			
용도별 분류번호	용도번호 (50)	용도번호 (31)	용도번호 (47)	용도번호 (4)	용도번호 (48)	용도번호 (46)	용도번호 (38)	용도번호 (37)	용도번호 (39)	용도번호 (3)	용도번호 (12)	용도번호 (26)	용도번호 (29)	용도번호 (36)	용도번호 (17)	용도번호 (8)	용도번호 (22)	용도번호 (24)	용도번호 (11)	용도번호 (5)	용도번호 (40)
건축년도	30	60	65	70	74	76	80	85	90	100	110	113	115	117	123	125	127	130	135	145	330
2018	463	927	1,004	1,081	1,143	1,174	1,236	1,313	1,391	1,545	1,700	1,746	1,777	1,808	1,901	1,932	1,962	2,009	2,086	2,241	5,100
2017	456	912	988	1,064	1,125	1,155	1,216	1,292	1,368	1,520	1,672	1,718	1,749	1,779	1,870	1,901	1,931	1,977	2,053	2,205	5,018
2016	448	897	972	1,047	1,107	1,137	1,196	1,271	1,346	1,496	1,645	1,690	1,720	1,750	1,840	1,870	1,900	1,944	2,019	2,169	4,937
2015	441	882	956	1,029	1,088	1,118	1,177	1,250	1,324	1,471	1,618	1,662	1,692	1,721	1,809	1,839	1,868	1,912	1,986	2,133	4,855
2014	434	868	940	1,012	1,070	1,099	1,157	1,229	1,302	1,446	1,591	1,634	1,663	1,692	1,779	1,808	1,837	1,880	1,953	2,097	4,774
2013	426	853	924	995	1,052	1,080	1,137	1,208	1,279	1,421	1,564	1,606	1,635	1,663	1,749	1,777	1,805	1,848	1,919	2,061	4,692
2012	419	838	908	978	1,033	1,061	1,117	1,187	1,257	1,397	1,536	1,578	1,606	1,634	1,718	1,746	1,774	1,816	1,886	2,025	4,610
2011	411	823	892	960	1,015	1,043	1,097	1,166	1,235	1,372	1,509	1,550	1,578	1,605	1,688	1,715	1,743	1,784	1,852	1,990	4,529
2010	404	808	876	943	997	1,024	1,078	1,145	1,212	1,347	1,482	1,522	1,549	1,576	1,657	1,684	1,711	1,752	1,819	1,954	4,447
2009	396	793	859	926	979	1,005	1,058	1,124	1,190	1,323	1,455	1,495	1,521	1,547	1,627	1,653	1,680	1,719	1,786	1,918	4,366
2008	389	778	843	908	960	986	1,038	1,103	1,168	1,298	1,428	1,467	1,493	1,519	1,596	1,622	1,648	1,687	1,752	1,882	4,284
2007	382	764	827	891	942	967	1,018	1,082	1,146	1,273	1,400	1,439	1,464	1,490	1,566	1,591	1,617	1,655	1,719	1,846	4,202
2006	374	749	811	874	924	949	999	1,061	1,123	1,248	1,373	1,411	1,436	1,461	1,536	1,561	1,586	1,623	1,685	1,810	4,121
2005	367	734	795	856	905	930	979	1,040	1,101	1,224	1,346	1,383	1,407	1,432	1,505	1,530	1,554	1,591	1,652	1,774	4,039
2004	359	719	779	839	887	911	959	1,019	1,079	1,199	1,319	1,355	1,379	1,403	1,475	1,499	1,523	1,559	1,619	1,739	3,957
2003	352	704	763	822	869	892	939	998	1,057	1,174	1,292	1,327	1,350	1,374	1,444	1,468	1,491	1,527	1,585	1,703	3,876
2002	344	689	747	804	850	873	919	977	1,034	1,149	1,264	1,299	1,322	1,345	1,414	1,437	1,460	1,494	1,552	1,667	3,794
2001	337	675	731	787	832	855	900	956	1,012	1,125	1,237	1,271	1,293	1,316	1,383	1,406	1,428	1,462	1,519	1,631	3,713
2000	330	660	715	770	814	836	880	935	990	1,100	1,210	1,243	1,265	1,287	1,353	1,375	1,397	1,430	1,485	1,595	3,631
1999	322	645	699	753	796	817	860	914	968	1,075	1,183	1,215	1,237	1,258	1,323	1,344	1,366	1,398	1,452	1,559	3,549
1998	315	630	683	735	777	798	840	893	945	1,051	1,156	1,187	1,208	1,229	1,292	1,313	1,334	1,366	1,418	1,523	3,468
1997	307	615	667	718	759	779	821	872	923	1,026	1,128	1,159	1,180	1,200	1,262	1,282	1,303	1,334	1,385	1,488	3,386
1996	300	600	651	701	741	761	801	851	901	1,001	1,101	1,131	1,151	1,171	1,231	1,251	1,271	1,302	1,352	1,452	3,305
1995	293	586	634	683	722	742	781	830	879	976	1,074	1,103	1,123	1,142	1,201	1,221	1,240	1,269	1,318	1,416	3,223
1994	285	571	618	666	704	723	761	809	856	952	1,047	1,075	1,094	1,113	1,171	1,190	1,209	1,237	1,285	1,380	3,141
1993	278	556	602	649	686	704	741	788	834	927	1,020	1,047	1,066	1,085	1,140	1,159	1,177	1,205	1,251	1,344	3,060
1992	270	541	586	631	667	685	722	767	812	902	992	1,019	1,038	1,056	1,110	1,128	1,146	1,173	1,218	1,308	2,978
1991	263	526	570	614	649	667	702	746	790	877	965	992	1,009	1,027	1,079	1,097	1,114	1,141	1,185	1,272	2,897
1990	255	511	554	597	631	648	682	725	767	853	938	964	981	998	1,049	1,066	1,083	1,109	1,151	1,237	2,815
1989	248	497	538	579	613	629	662	704	745	828	911	936	952	969	1,018	1,035	1,052	1,076	1,118	1,201	2,733
1988	241	482	522	562	594	610	642	683	723	803	884	908	924	940	988	1,004	1,020	1,044	1,085	1,165	2,652

용도별 분류번호	용도번호 (50)	용도번호 (31)	용도번호 (47)	용도번호 (4)	용도번호 (48)	용도번호 (46)	용도번호 (38)	용도번호 (37)	용도번호 (39)	용도번호 (3)	용도번호 (12)	용도번호 (26)	용도번호 (29)	용도번호 (36)	용도번호 (17)	용도번호 (8)	용도번호 (22)	용도번호 (24)	용도번호 (11)	용도번호 (5)	용도번호 (40)
건축년도	30	60	65	70	74	76	80	85	90	100	110	113	115	117	123	125	127	130	135	145	330
1987	233	467	506	545	576	592	623	662	701	778	856	880	895	911	958	973	989	1,012	1,051	1,129	2,570
1986	226	452	490	527	558	573	603	641	678	754	829	852	867	882	927	942	957	980	1,018	1,093	2,489
1985	218	437	474	510	539	554	583	620	656	729	802	824	838	853	897	911	926	948	984	1,057	2,407
1984	211	422	458	493	521	535	563	599	634	704	775	796	810	824	866	880	895	916	951	1,021	2,325
1983	204	408	442	476	503	516	544	578	612	680	748	768	782	795	836	850	863	884	918	986	2,244
1982	196	393	425	458	484	498	524	557	589	655	720	740	753	766	806	819	832	851	884	950	2,162
1981	189	378	409	441	466	479	504	536	567	630	693	712	725	737	775	788	800	819	851	914	2,080
1980	181	363	393	424	448	460	484	514	545	605	666	684	696	708	745	757	769	787	817	878	1,999
1979	174	348	377	406	430	441	464	493	523	581	639	656	668	679	714	726	738	755	784	842	1,917
1978	166	333	361	389	411	422	445	472	500	556	612	628	639	651	684	695	706	723	751	806	1,836
1977	159	319	345	372	393	404	425	451	478	531	584	600	611	622	653	664	675	691	717	770	1,754
1976	152	304	329	354	375	385	405	430	456	506	557	572	583	593	623	633	643	659	684	735	1,672
1975	144	289	313	337	356	366	385	409	434	482	530	544	554	564	593	602	612	626	651	699	1,591
1974	137	274	297	320	338	347	365	388	411	457	503	516	526	535	562	571	581	594	617	663	1,509
1973	129	259	281	302	320	328	346	367	389	432	476	489	497	506	532	540	549	562	584	627	1,428
1972	122	244	265	285	301	310	326	346	367	408	448	461	469	477	501	510	518	530	550	591	1,346
1971	114	229	249	268	283	291	306	325	344	383	421	433	440	448	471	479	486	498	517	555	1,264
1970	107	215	233	251	265	272	286	304	322	358	394	405	412	419	441	448	455	466	484	519	1,183
1969	100	200	217	233	247	253	267	283	300	333	367	377	383	390	410	417	423	434	450	484	1,101
50년 이상	92	185	200	216	228	234	247	262	278	309	340	349	355	361	380	386	392	401	417	448	1,020

건물신축가격기준액 : 690,000원		구조번호 : 2 125 (목구조)																			
지역번호 : 28(개별공시지가 50,000,000원 초과)		위치지수 : 160																			
용도별 분류번호	용도번호 (50)	용도번호 (31)	용도번호 (47)	용도번호 (4)	용도번호 (48)	용도번호 (46)	용도번호 (38)	용도번호 (37)	용도번호 (39)	용도번호 (3)	용도번호 (12)	용도번호 (26)	용도번호 (29)	용도번호 (36)	용도번호 (17)	용도번호 (8)	용도번호 (22)	용도번호 (24)	용도번호 (11)	용도번호 (5)	용도번호 (40)
건축년도	30	60	65	70	74	76	80	85	90	100	110	113	115	117	123	125	127	130	135	145	330
2018	414	828	897	966	1,021	1,048	1,104	1,173	1,242	1,380	1,518	1,559	1,587	1,614	1,697	1,725	1,752	1,794	1,863	2,001	4,554
2017	405	811	879	946	1,000	1,027	1,081	1,149	1,217	1,352	1,487	1,528	1,555	1,582	1,663	1,690	1,717	1,758	1,825	1,960	4,462
2016	397	794	861	927	980	1,006	1,059	1,126	1,192	1,324	1,457	1,497	1,523	1,550	1,629	1,656	1,682	1,722	1,788	1,920	4,371
2015	389	778	843	908	959	985	1,037	1,102	1,167	1,297	1,426	1,465	1,491	1,517	1,595	1,621	1,647	1,686	1,751	1,880	4,280
2014	380	761	825	888	939	964	1,015	1,079	1,142	1,269	1,396	1,434	1,460	1,485	1,561	1,587	1,612	1,650	1,713	1,840	4,189
2013	372	745	807	869	919	943	993	1,055	1,117	1,242	1,366	1,403	1,428	1,453	1,527	1,552	1,577	1,614	1,676	1,800	4,098
2012	364	728	789	850	898	922	971	1,032	1,092	1,214	1,335	1,372	1,396	1,420	1,493	1,518	1,542	1,578	1,639	1,760	4,007
2011	356	712	771	830	878	901	949	1,008	1,068	1,186	1,305	1,341	1,364	1,388	1,459	1,483	1,507	1,542	1,602	1,720	3,916
2010	347	695	753	811	857	880	927	985	1,043	1,159	1,275	1,309	1,333	1,356	1,425	1,449	1,472	1,506	1,564	1,680	3,825
2009	339	678	735	792	837	860	905	961	1,018	1,131	1,244	1,278	1,301	1,323	1,391	1,414	1,437	1,471	1,527	1,640	3,734
2008	331	662	717	772	816	839	883	938	993	1,104	1,214	1,247	1,269	1,291	1,357	1,380	1,402	1,435	1,490	1,600	3,643
2007	322	645	699	753	796	818	861	914	968	1,076	1,184	1,216	1,237	1,259	1,323	1,345	1,367	1,399	1,453	1,560	3,552
2006	314	629	681	734	776	797	839	891	943	1,048	1,153	1,185	1,206	1,227	1,290	1,311	1,331	1,363	1,415	1,520	3,461
2005	306	612	663	714	755	776	816	868	919	1,021	1,123	1,153	1,174	1,194	1,256	1,276	1,296	1,327	1,378	1,480	3,369
2004	298	596	645	695	735	755	794	844	894	993	1,092	1,122	1,142	1,162	1,222	1,242	1,261	1,291	1,341	1,440	3,278
2003	289	579	627	676	714	734	772	821	869	966	1,062	1,091	1,110	1,130	1,188	1,207	1,226	1,255	1,304	1,400	3,187
2002	281	563	609	656	694	713	750	797	844	938	1,032	1,060	1,079	1,097	1,154	1,173	1,191	1,219	1,266	1,360	3,096
2001	273	546	592	637	673	692	728	774	819	910	1,001	1,029	1,047	1,065	1,120	1,138	1,156	1,184	1,229	1,320	3,005
2000	264	529	574	618	653	671	706	750	794	883	971	998	1,015	1,033	1,086	1,104	1,121	1,148	1,192	1,280	2,914
1999	256	513	556	598	633	650	684	727	770	855	941	966	983	1,001	1,052	1,069	1,086	1,112	1,155	1,240	2,823
1998	248	496	538	579	612	629	662	703	745	828	910	935	952	968	1,018	1,035	1,051	1,076	1,117	1,200	2,732
1997	240	480	520	560	592	608	640	680	720	800	880	904	920	936	984	1,000	1,016	1,040	1,080	1,160	2,641
1996	231	463	502	540	571	587	618	656	695	772	850	873	888	904	950	966	981	1,004	1,043	1,120	2,550
1995	223	447	484	521	551	566	596	633	670	745	819	842	856	871	916	931	946	968	1,006	1,080	2,459
1994	215	430	466	502	531	545	574	609	645	717	789	810	825	839	882	897	911	932	968	1,040	2,368
1993	207	414	448	483	510	524	552	586	621	690	759	779	793	807	848	862	876	897	931	1,000	2,277
1992	198	397	430	463	490	503	529	563	596	662	728	748	761	775	814	828	841	861	894	960	2,185
1991	190	380	412	444	469	482	507	539	571	634	698	717	730	742	780	793	806	825	856	920	2,094
1990	182	364	394	425	449	461	485	516	546	607	667	686	698	710	746	759	771	789	819	880	2,003
1989	173	347	376	405	428	440	463	492	521	579	637	654	666	678	712	724	736	753	782	840	1,912
1988	165	331	358	386	408	419	441	469	496	552	607	623	634	645	678	690	701	717	745	800	1,821

용도별 분류번호	용도번호 (50)	용도번호 (31)	용도번호 (47)	용도번호 (4)	용도번호 (48)	용도번호 (46)	용도번호 (38)	용도번호 (37)	용도번호 (39)	용도번호 (3)	용도번호 (12)	용도번호 (26)	용도번호 (29)	용도번호 (36)	용도번호 (17)	용도번호 (8)	용도번호 (22)	용도번호 (24)	용도번호 (11)	용도번호 (5)	용도번호 (40)
건축년도	30	60	65	70	74	76	80	85	90	100	110	113	115	117	123	125	127	130	135	145	330
1987	157	314	340	367	388	398	419	445	471	524	576	592	603	613	645	655	665	681	707	760	1,730
1986	149	298	322	347	367	377	397	422	447	496	546	561	571	581	611	621	630	645	670	720	1,639
1985	140	281	304	328	347	356	375	398	422	469	516	530	539	548	577	586	595	609	633	680	1,548
1984	132	264	287	309	326	335	353	375	397	441	485	499	507	516	543	552	560	574	596	640	1,457
1983	124	248	269	289	306	314	331	351	372	414	455	467	476	484	509	517	525	538	558	600	1,366
1982	115	231	251	270	285	293	309	328	347	386	425	436	444	452	475	483	490	502	521	560	1,275
1981	107	215	233	251	265	272	287	304	322	358	394	405	412	419	441	448	455	466	484	520	1,184
1980	99	198	215	231	245	251	264	281	298	331	364	374	380	387	407	414	420	430	447	480	1,092
1979	91	182	197	212	224	230	242	258	273	303	333	343	349	355	373	379	385	394	409	440	1,001
40년 이상	82	165	179	193	204	209	220	234	248	276	303	311	317	322	339	345	350	358	372	400	910

건물신축가격기준액 : 690,000원		구조번호 : 3 120 (철골(철골철근)콘크리트조)																			
지역번호 : 28(개별공시지가 50,000,000원 초과)		위치지수 : 160																			
용도별 분류번호	용도번호 (50)	용도번호 (31)	용도번호 (47)	용도번호 (4)	용도번호 (48)	용도번호 (46)	용도번호 (38)	용도번호 (37)	용도번호 (39)	용도번호 (3)	용도번호 (12)	용도번호 (26)	용도번호 (29)	용도번호 (36)	용도번호 (17)	용도번호 (8)	용도번호 (22)	용도번호 (24)	용도번호 (11)	용도번호 (5)	용도번호 (40)
건축년도	30	60	65	70	74	76	80	85	90	100	110	113	115	117	123	125	127	130	135	145	330
2018	397	794	861	927	980	1,006	1,059	1,126	1,192	1,324	1,457	1,497	1,523	1,550	1,629	1,656	1,682	1,722	1,788	1,920	4,371
2017	391	782	847	912	964	990	1,042	1,108	1,173	1,303	1,433	1,473	1,499	1,525	1,603	1,629	1,655	1,694	1,759	1,890	4,301
2016	384	769	833	897	948	974	1,025	1,090	1,154	1,282	1,410	1,449	1,474	1,500	1,577	1,603	1,628	1,667	1,731	1,859	4,231
2015	378	756	819	882	933	958	1,008	1,072	1,135	1,261	1,387	1,425	1,450	1,475	1,551	1,576	1,601	1,639	1,702	1,828	4,161
2014	372	744	806	868	917	942	992	1,054	1,116	1,240	1,364	1,401	1,426	1,450	1,525	1,550	1,574	1,612	1,674	1,798	4,092
2013	365	731	792	853	901	926	975	1,035	1,096	1,218	1,340	1,377	1,401	1,426	1,499	1,523	1,547	1,584	1,645	1,767	4,022
2012	359	718	778	838	886	910	958	1,017	1,077	1,197	1,317	1,353	1,377	1,401	1,473	1,497	1,520	1,556	1,616	1,736	3,952
2011	352	705	764	823	870	894	941	999	1,058	1,176	1,294	1,329	1,352	1,376	1,446	1,470	1,494	1,529	1,588	1,705	3,882
2010	346	693	750	808	854	877	924	981	1,039	1,155	1,270	1,305	1,328	1,351	1,420	1,444	1,467	1,501	1,559	1,675	3,812
2009	340	680	737	793	839	861	907	963	1,020	1,134	1,247	1,281	1,304	1,326	1,394	1,417	1,440	1,474	1,530	1,644	3,742
2008	333	667	723	778	823	845	890	945	1,001	1,112	1,224	1,257	1,279	1,302	1,368	1,391	1,413	1,446	1,502	1,613	3,672
2007	327	654	709	764	807	829	873	927	982	1,091	1,200	1,233	1,255	1,277	1,342	1,364	1,386	1,419	1,473	1,582	3,602
2006	321	642	695	749	792	813	856	909	963	1,070	1,177	1,209	1,231	1,252	1,316	1,338	1,359	1,391	1,445	1,552	3,532
2005	314	629	682	734	776	797	839	891	944	1,049	1,154	1,185	1,206	1,227	1,290	1,311	1,332	1,364	1,416	1,521	3,462
2004	308	616	668	719	760	781	822	873	925	1,028	1,130	1,161	1,182	1,202	1,264	1,285	1,305	1,336	1,387	1,490	3,392
2003	302	604	654	704	745	765	805	855	906	1,006	1,107	1,137	1,157	1,178	1,238	1,258	1,278	1,308	1,359	1,459	3,322
2002	295	591	640	689	729	749	788	837	887	985	1,084	1,113	1,133	1,153	1,212	1,232	1,251	1,281	1,330	1,429	3,252
2001	289	578	626	675	713	732	771	819	868	964	1,060	1,089	1,109	1,128	1,186	1,205	1,224	1,253	1,302	1,398	3,182
2000	282	565	613	660	698	716	754	801	848	943	1,037	1,065	1,084	1,103	1,160	1,179	1,197	1,226	1,273	1,367	3,112
1999	276	553	599	645	682	700	737	783	829	922	1,014	1,041	1,060	1,078	1,134	1,152	1,171	1,198	1,244	1,336	3,042
1998	270	540	585	630	666	684	720	765	810	900	990	1,017	1,035	1,054	1,108	1,126	1,144	1,171	1,216	1,306	2,972
1997	263	527	571	615	650	668	703	747	791	879	967	994	1,011	1,029	1,081	1,099	1,117	1,143	1,187	1,275	2,902
1996	257	515	558	600	635	652	686	729	772	858	944	970	987	1,004	1,055	1,073	1,090	1,116	1,158	1,244	2,832
1995	251	502	544	586	619	636	669	711	753	837	921	946	962	979	1,029	1,046	1,063	1,088	1,130	1,214	2,763
1994	244	489	530	571	603	620	652	693	734	816	897	922	938	954	1,003	1,020	1,036	1,060	1,101	1,183	2,693
1993	238	476	516	556	588	604	635	675	715	794	874	898	914	930	977	993	1,009	1,033	1,073	1,152	2,623
1992	232	464	502	541	572	587	618	657	696	773	851	874	889	905	951	967	982	1,005	1,044	1,121	2,553
1991	225	451	489	526	556	571	601	639	677	752	827	850	865	880	925	940	955	978	1,015	1,091	2,483
1990	219	438	475	511	541	555	585	621	658	731	804	826	840	855	899	914	928	950	987	1,060	2,413
1989	213	426	461	497	525	539	568	603	639	710	781	802	816	830	873	887	901	923	958	1,029	2,343
1988	206	413	447	482	509	523	551	585	620	688	757	778	792	806	847	861	874	895	930	998	2,273

용도별 분류번호	용도번호 (50)	용도번호 (31)	용도번호 (47)	용도번호 (4)	용도번호 (48)	용도번호 (46)	용도번호 (38)	용도번호 (37)	용도번호 (39)	용도번호 (3)	용도번호 (12)	용도번호 (26)	용도번호 (29)	용도번호 (36)	용도번호 (17)	용도번호 (8)	용도번호 (22)	용도번호 (24)	용도번호 (11)	용도번호 (5)	용도번호 (40)
건축년도	30	60	65	70	74	76	80	85	90	100	110	113	115	117	123	125	127	130	135	145	330
1987	200	400	434	467	494	507	534	567	600	667	734	754	767	781	821	834	847	868	901	968	2,203
1986	193	387	420	452	478	491	517	549	581	646	711	730	743	756	795	808	821	840	872	937	2,133
1985	187	375	406	437	462	475	500	531	562	625	687	706	719	731	769	781	794	812	844	906	2,063
1984	181	362	392	422	447	459	483	513	543	604	664	682	694	706	743	755	767	785	815	875	1,993
1983	174	349	378	408	431	443	466	495	524	582	641	658	670	682	716	728	740	757	786	845	1,923
1982	168	337	365	393	415	426	449	477	505	561	617	634	645	657	690	702	713	730	758	814	1,853
1981	162	324	351	378	399	410	432	459	486	540	594	610	621	632	664	675	686	702	729	783	1,783
1980	155	311	337	363	384	394	415	441	467	519	571	586	597	607	638	649	659	675	701	753	1,713
1979	149	298	323	348	368	378	398	423	448	498	547	562	572	582	612	622	632	647	672	722	1,643
1978	143	286	310	333	352	362	381	405	429	476	524	538	548	558	586	596	605	620	643	691	1,573
1977	136	273	296	319	337	346	364	387	410	455	501	514	524	533	560	569	578	592	615	660	1,503
1976	130	260	282	304	321	330	347	369	391	434	477	491	499	508	534	543	551	564	586	630	1,433
1975	124	248	268	289	305	314	330	351	372	413	454	467	475	483	508	516	524	537	558	599	1,364
1974	117	235	254	274	290	298	313	333	352	392	431	443	450	458	482	490	498	509	529	568	1,294
1973	111	222	241	259	274	281	296	315	333	370	408	419	426	434	456	463	471	482	500	537	1,224
1972	104	209	227	244	258	265	279	297	314	349	384	395	402	409	430	437	444	454	472	507	1,154
1971	98	197	213	229	243	249	262	279	295	328	361	371	377	384	404	410	417	427	443	476	1,084
1970	92	184	199	215	227	233	245	261	276	307	338	347	353	359	378	384	390	399	414	445	1,014
1969	85	171	186	200	211	217	228	243	257	286	314	323	329	334	351	357	363	372	386	414	944
50년 이상	79	158	172	185	196	201	211	225	238	264	291	299	304	310	325	331	336	344	357	384	874

건물신축가격기준액 : 690,000원																				구조번호 : 4 100		(철근콘크리트조, 라멘조, 석조, 프리캐스트 콘크리트조)					
지역번호 : 28(개별공시지가 50,000,000원 초과)										위치지수 : 160																	
용도별 분류번호	용도번호 (50)	용도번호 (31)	용도번호 (47)	용도번호 (4)	용도번호 (48)	용도번호 (46)	용도번호 (38)	용도번호 (37)	용도번호 (39)	용도번호 (3)	용도번호 (12)	용도번호 (26)	용도번호 (29)	용도번호 (36)	용도번호 (17)	용도번호 (8)	용도번호 (22)	용도번호 (24)	용도번호 (11)	용도번호 (5)	용도번호 (40)						
건축년도	30	60	65	70	74	76	80	85	90	100	110	113	115	117	123	125	127	130	135	145	330						
2018	331	662	717	772	816	839	883	938	993	1,104	1,214	1,247	1,269	1,291	1,357	1,380	1,402	1,435	1,490	1,600	3,643						
2017	324	649	703	757	800	822	865	919	973	1,081	1,190	1,222	1,244	1,265	1,330	1,352	1,374	1,406	1,460	1,568	3,570						
2016	317	635	688	741	784	805	847	900	953	1,059	1,165	1,197	1,218	1,240	1,303	1,324	1,345	1,377	1,430	1,536	3,497						
2015	311	622	674	726	767	788	830	882	933	1,037	1,141	1,172	1,193	1,214	1,276	1,297	1,317	1,349	1,400	1,504	3,424						
2014	304	609	660	710	751	771	812	863	914	1,015	1,117	1,147	1,168	1,188	1,249	1,269	1,289	1,320	1,371	1,472	3,351						
2013	298	596	645	695	735	755	794	844	894	993	1,092	1,122	1,142	1,162	1,222	1,242	1,261	1,291	1,341	1,440	3,278						
2012	291	582	631	680	718	738	777	825	874	971	1,068	1,097	1,117	1,136	1,194	1,214	1,233	1,262	1,311	1,408	3,206						
2011	284	569	617	664	702	721	759	807	854	949	1,044	1,072	1,091	1,110	1,167	1,186	1,205	1,234	1,281	1,376	3,133						
2010	278	556	602	649	686	704	741	788	834	927	1,020	1,047	1,066	1,085	1,140	1,159	1,177	1,205	1,251	1,344	3,060						
2009	271	543	588	633	669	688	724	769	814	905	995	1,022	1,041	1,059	1,113	1,131	1,149	1,176	1,222	1,312	2,987						
2008	264	529	574	618	653	671	706	750	794	883	971	998	1,015	1,033	1,086	1,104	1,121	1,148	1,192	1,280	2,914						
2007	258	516	559	602	637	654	688	731	775	861	947	973	990	1,007	1,059	1,076	1,093	1,119	1,162	1,248	2,841						
2006	251	503	545	587	620	637	671	713	755	839	922	948	964	981	1,032	1,048	1,065	1,090	1,132	1,216	2,768						
2005	245	490	531	571	604	620	653	694	735	816	898	923	939	955	1,004	1,021	1,037	1,062	1,102	1,184	2,695						
2004	238	476	516	556	588	604	635	675	715	794	874	898	914	930	977	993	1,009	1,033	1,073	1,152	2,623						
2003	231	463	502	540	571	587	618	656	695	772	850	873	888	904	950	966	981	1,004	1,043	1,120	2,550						
2002	225	450	487	525	555	570	600	638	675	750	825	848	863	878	923	938	953	975	1,013	1,088	2,477						
2001	218	437	473	510	539	553	582	619	655	728	801	823	837	852	896	910	925	947	983	1,056	2,404						
2000	211	423	459	494	522	536	565	600	635	706	777	798	812	826	869	883	897	918	953	1,024	2,331						
1999	205	410	444	479	506	520	547	581	616	684	752	773	787	800	841	855	869	889	924	992	2,258						
1998	198	397	430	463	490	503	529	563	596	662	728	748	761	775	814	828	841	861	894	960	2,185						
1997	192	384	416	448	473	486	512	544	576	640	704	723	736	749	787	800	813	832	864	928	2,113						
1996	185	370	401	432	457	469	494	525	556	618	680	698	710	723	760	772	785	803	834	896	2,040						
1995	178	357	387	417	441	453	476	506	536	596	655	673	685	697	733	745	757	775	804	864	1,967						
1994	172	344	373	401	424	436	459	487	516	574	631	648	660	671	706	717	729	746	775	832	1,894						
1993	165	331	358	386	408	419	441	469	496	552	607	623	634	645	678	690	701	717	745	800	1,821						
1992	158	317	344	370	392	402	423	450	476	529	582	598	609	620	651	662	672	688	715	768	1,748						
1991	152	304	330	355	375	385	406	431	457	507	558	573	584	594	624	634	644	660	685	736	1,675						
1990	145	291	315	340	359	369	388	412	437	485	534	548	558	568	597	607	616	631	655	704	1,603						
1989	139	278	301	324	343	352	370	394	417	463	510	523	533	542	570	579	588	602	625	672	1,530						
1988	132	264	287	309	326	335	353	375	397	441	485	499	507	516	543	552	560	574	596	640	1,457						

용도별 분류번호	용도번호 (50)	용도번호 (31)	용도번호 (47)	용도번호 (4)	용도번호 (48)	용도번호 (46)	용도번호 (38)	용도번호 (37)	용도번호 (39)	용도번호 (3)	용도번호 (12)	용도번호 (26)	용도번호 (29)	용도번호 (36)	용도번호 (17)	용도번호 (8)	용도번호 (22)	용도번호 (24)	용도번호 (11)	용도번호 (5)	용도번호 (40)
건축년도	30	60	65	70	74	76	80	85	90	100	110	113	115	117	123	125	127	130	135	145	330
1987	125	251	272	293	310	318	335	356	377	419	461	474	482	490	516	524	532	545	566	608	1,384
1986	119	238	258	278	294	302	317	337	357	397	437	449	457	465	488	496	504	516	536	576	1,311
1985	112	225	243	262	277	285	300	319	337	375	412	424	431	439	461	469	476	487	506	544	1,238
1984	105	211	229	247	261	268	282	300	317	353	388	399	406	413	434	441	448	459	476	512	1,165
1983	99	198	215	231	245	251	264	281	298	331	364	374	380	387	407	414	420	430	447	480	1,092
1982	92	185	200	216	228	234	247	262	278	309	340	349	355	361	380	386	392	401	417	448	1,020
1981	86	172	186	200	212	218	229	243	258	287	315	324	330	335	353	358	364	373	387	416	947
1980	79	158	172	185	196	201	211	225	238	264	291	299	304	310	325	331	336	344	357	384	874
1979	72	145	157	170	179	184	194	206	218	242	267	274	279	284	298	303	308	315	327	352	801
40년 이상	66	132	143	154	163	167	176	187	198	220	242	249	253	258	271	276	280	287	298	320	728

건물신축가격기준액 : 690,000원		구조번호 : 4 100 (스틸하우스조, 철골조, 연와조)																			
지역번호 : 28(개별공시지가 50,000,000원 초과)		위치지수 : 160																			
용도별 분류번호	용도번호 (50)	용도번호 (31)	용도번호 (47)	용도번호 (4)	용도번호 (48)	용도번호 (46)	용도번호 (38)	용도번호 (37)	용도번호 (39)	용도번호 (3)	용도번호 (12)	용도번호 (26)	용도번호 (29)	용도번호 (36)	용도번호 (17)	용도번호 (8)	용도번호 (22)	용도번호 (24)	용도번호 (11)	용도번호 (5)	용도번호 (40)
건축년도	30	60	65	70	74	76	80	85	90	100	110	113	115	117	123	125	127	130	135	145	330
2018	331	662	717	772	816	839	883	938	993	1,104	1,214	1,247	1,269	1,291	1,357	1,380	1,402	1,435	1,490	1,600	3,643
2017	321	642	696	749	792	813	856	910	963	1,070	1,177	1,210	1,231	1,252	1,317	1,338	1,360	1,392	1,445	1,552	3,533
2016	311	622	674	726	767	788	830	882	933	1,037	1,141	1,172	1,193	1,214	1,276	1,297	1,317	1,349	1,400	1,504	3,424
2015	301	602	653	703	743	763	803	853	904	1,004	1,105	1,135	1,155	1,175	1,235	1,255	1,275	1,306	1,356	1,456	3,315
2014	291	582	631	680	718	738	777	825	874	971	1,068	1,097	1,117	1,136	1,194	1,214	1,233	1,262	1,311	1,408	3,206
2013	281	563	609	656	694	713	750	797	844	938	1,032	1,060	1,079	1,097	1,154	1,173	1,191	1,219	1,266	1,360	3,096
2012	271	543	588	633	669	688	724	769	814	905	995	1,022	1,041	1,059	1,113	1,131	1,149	1,176	1,222	1,312	2,987
2011	261	523	566	610	645	662	697	741	784	872	959	985	1,002	1,020	1,072	1,090	1,107	1,133	1,177	1,264	2,878
2010	251	503	545	587	620	637	671	713	755	839	922	948	964	981	1,032	1,048	1,065	1,090	1,132	1,216	2,768
2009	241	483	523	564	596	612	644	685	725	805	886	910	926	942	991	1,007	1,023	1,047	1,087	1,168	2,659
2008	231	463	502	540	571	587	618	656	695	772	850	873	888	904	950	966	981	1,004	1,043	1,120	2,550
2007	221	443	480	517	547	562	591	628	665	739	813	835	850	865	909	924	939	961	998	1,072	2,440
2006	211	423	459	494	522	536	565	600	635	706	777	798	812	826	869	883	897	918	953	1,024	2,331
2005	202	404	437	471	498	511	538	572	606	673	740	760	774	787	828	841	855	875	909	976	2,222
2004	192	384	416	448	473	486	512	544	576	640	704	723	736	749	787	800	813	832	864	928	2,113
2003	182	364	394	425	449	461	485	516	546	607	667	686	698	710	746	759	771	789	819	880	2,003
2002	172	344	373	401	424	436	459	487	516	574	631	648	660	671	706	717	729	746	775	832	1,894
2001	162	324	351	378	400	411	432	459	486	540	595	611	622	632	665	676	687	703	730	784	1,785
2000	152	304	330	355	375	385	406	431	457	507	558	573	584	594	624	634	644	660	685	736	1,675
1999	142	284	308	332	351	360	379	403	427	474	522	536	545	555	583	593	602	617	640	688	1,566
1998	132	264	287	309	326	335	353	375	397	441	485	499	507	516	543	552	560	574	596	640	1,457
1997	122	245	265	285	302	310	326	347	367	408	449	461	469	477	502	510	518	531	551	592	1,347
1996	112	225	243	262	277	285	300	319	337	375	412	424	431	439	461	469	476	487	506	544	1,238
1995	102	205	222	239	253	260	273	290	308	342	376	386	393	400	420	427	434	444	462	496	1,129
1994	92	185	200	216	228	234	247	262	278	309	340	349	355	361	380	386	392	401	417	448	1,020
1993	82	165	179	193	204	209	220	234	248	276	303	311	317	322	339	345	350	358	372	400	910
1992	72	145	157	170	179	184	194	206	218	242	267	274	279	284	298	303	308	315	327	352	801
1991	62	125	136	146	155	159	167	178	188	209	230	237	241	245	258	262	266	272	283	304	692
1990	52	105	114	123	130	134	141	150	158	176	194	199	203	206	217	220	224	229	238	256	582
1989	43	86	93	100	106	109	114	121	129	143	157	162	165	167	176	179	182	186	193	208	473
30년 이상	33	66	71	77	81	83	88	93	99	110	121	124	126	129	135	138	140	143	149	160	364

건물신축가격기준액 : 690,000원																				구조번호 : 5		90		(보강콘크리트조, 황토조, 보강블록조, ALC조, 시멘트벽돌조)											
지역번호 : 28(개별공시지가 50,000,000원 초과)										위치지수 : 160																									
용도별 분류번호	용도번호 (50)	용도번호 (31)	용도번호 (47)	용도번호 (4)	용도번호 (48)	용도번호 (46)	용도번호 (38)	용도번호 (37)	용도번호 (39)	용도번호 (3)	용도번호 (12)	용도번호 (26)	용도번호 (29)	용도번호 (36)	용도번호 (17)	용도번호 (8)	용도번호 (22)	용도번호 (24)	용도번호 (11)	용도번호 (5)	용도번호 (40)														
건축년도	30	60	65	70	74	76	80	85	90	100	110	113	115	117	123	125	127	130	135	145	330														
2018	298	596	645	695	735	755	794	844	894	993	1,092	1,122	1,142	1,162	1,222	1,242	1,261	1,291	1,341	1,440	3,278														
2017	289	578	626	674	713	732	771	819	867	963	1,060	1,089	1,108	1,127	1,185	1,204	1,224	1,252	1,301	1,397	3,180														
2016	280	560	607	653	691	709	747	793	840	933	1,027	1,055	1,074	1,092	1,148	1,167	1,186	1,214	1,260	1,354	3,082														
2015	271	542	587	632	669	687	723	768	813	904	994	1,021	1,039	1,057	1,112	1,130	1,148	1,175	1,220	1,311	2,983														
2014	262	524	568	612	647	664	699	743	786	874	961	988	1,005	1,023	1,075	1,092	1,110	1,136	1,180	1,267	2,885														
2013	253	506	548	591	624	641	675	717	760	844	929	954	971	988	1,038	1,055	1,072	1,097	1,140	1,224	2,787														
2012	244	488	529	570	602	619	651	692	733	814	896	920	936	953	1,002	1,018	1,034	1,059	1,099	1,181	2,688														
2011	235	470	510	549	580	596	627	667	706	784	863	886	902	918	965	981	996	1,020	1,059	1,138	2,590														
2010	226	453	490	528	558	573	604	641	679	755	830	853	868	883	928	943	959	981	1,019	1,094	2,491														
2009	217	435	471	507	536	551	580	616	652	725	797	819	834	848	892	906	921	942	979	1,051	2,393														
2008	208	417	452	486	514	528	556	591	625	695	765	785	799	813	855	869	883	904	938	1,008	2,295														
2007	199	399	432	465	492	505	532	565	599	665	732	752	765	778	818	832	845	865	898	965	2,196														
2006	190	381	413	445	470	483	508	540	572	635	699	718	731	744	782	794	807	826	858	922	2,098														
2005	181	363	393	424	448	460	484	515	545	606	666	684	697	709	745	757	769	787	818	878	2,000														
2004	172	345	374	403	426	437	461	489	518	576	633	651	662	674	708	720	731	749	777	835	1,901														
2003	163	327	355	382	404	415	437	464	491	546	601	617	628	639	672	683	694	710	737	792	1,803														
2002	155	310	335	361	382	392	413	439	465	516	568	583	594	604	635	645	656	671	697	749	1,705														
2001	146	292	316	340	360	370	389	413	438	486	535	550	559	569	598	608	618	632	657	705	1,606														
2000	137	274	297	319	338	347	365	388	411	457	502	516	525	534	562	571	580	594	617	662	1,508														
1999	128	256	277	299	316	324	341	363	384	427	469	482	491	499	525	534	542	555	576	619	1,409														
1998	119	238	258	278	294	302	317	337	357	397	437	449	457	465	488	496	504	516	536	576	1,311														
1997	110	220	238	257	272	279	294	312	330	367	404	415	422	430	452	459	466	477	496	533	1,213														
1996	101	202	219	236	249	256	270	287	304	337	371	381	388	395	415	422	429	439	456	489	1,114														
1995	92	184	200	215	227	234	246	261	277	308	338	348	354	360	378	385	391	400	415	446	1,016														
1994	83	166	180	194	205	211	222	236	250	278	306	314	319	325	342	347	353	361	375	403	918														
1993	74	149	161	173	183	188	198	211	223	248	273	280	285	290	305	310	315	322	335	360	819														
1992	65	131	142	153	161	166	174	185	196	218	240	247	251	255	268	273	277	284	295	316	721														
1991	56	113	122	132	139	143	151	160	169	188	207	213	217	220	232	235	239	245	254	273	622														
1990	47	95	103	111	117	120	127	135	143	158	174	179	182	186	195	198	201	206	214	230	524														
1989	38	77	83	90	95	98	103	109	116	129	142	145	148	151	158	161	164	167	174	187	426														
30년 이상	29	59	64	69	73	75	79	84	89	99	109	112	114	116	122	124	126	129	134	144	327														

건물신축가격기준액 : 690,000원		구조번호 : 6 78 (목조)																			
지역번호 : 28(개별공시지가 50,000,000원 초과)		위치지수 : 160																			
용도별 분류번호	용도번호 (50)	용도번호 (31)	용도번호 (47)	용도번호 (4)	용도번호 (48)	용도번호 (46)	용도번호 (38)	용도번호 (37)	용도번호 (39)	용도번호 (3)	용도번호 (12)	용도번호 (26)	용도번호 (29)	용도번호 (36)	용도번호 (17)	용도번호 (8)	용도번호 (22)	용도번호 (24)	용도번호 (11)	용도번호 (5)	용도번호 (40)
건축년도	30	60	65	70	74	76	80	85	90	100	110	113	115	117	123	125	127	130	135	145	330
2018	258	516	559	602	637	654	688	731	775	861	947	973	990	1,007	1,059	1,076	1,093	1,119	1,162	1,248	2,841
2017	250	501	542	584	618	634	668	709	751	835	918	943	960	977	1,027	1,044	1,060	1,085	1,127	1,211	2,756
2016	242	485	526	566	598	615	647	688	728	809	890	914	930	947	995	1,011	1,028	1,052	1,092	1,173	2,671
2015	235	470	509	548	579	595	626	666	705	783	861	885	901	916	963	979	995	1,018	1,057	1,136	2,585
2014	227	454	492	530	560	575	606	644	682	757	833	856	871	886	932	947	962	985	1,023	1,098	2,500
2013	219	439	475	512	541	556	585	622	658	731	805	827	841	856	900	914	929	951	988	1,061	2,415
2012	211	423	458	494	522	536	564	600	635	706	776	797	812	826	868	882	896	917	953	1,023	2,330
2011	204	408	442	476	503	517	544	578	612	680	748	768	782	795	836	850	863	884	918	986	2,244
2010	196	392	425	458	484	497	523	556	589	654	719	739	752	765	804	818	831	850	883	948	2,159
2009	188	377	408	440	465	477	502	534	565	628	691	710	722	735	773	785	798	817	848	911	2,074
2008	180	361	391	421	446	458	482	512	542	602	663	681	693	705	741	753	765	783	813	874	1,989
2007	173	346	375	403	426	438	461	490	519	576	634	651	663	675	709	721	732	750	778	836	1,903
2006	165	330	358	385	407	418	440	468	496	551	606	622	633	644	677	688	699	716	744	799	1,818
2005	157	315	341	367	388	399	420	446	472	525	577	593	604	614	646	656	667	682	709	761	1,733
2004	149	299	324	349	369	379	399	424	449	499	549	564	574	584	614	624	634	649	674	724	1,648
2003	142	284	307	331	350	359	378	402	426	473	520	535	544	554	582	592	601	615	639	686	1,562
2002	134	268	291	313	331	340	358	380	403	447	492	505	514	523	550	559	568	582	604	649	1,477
2001	126	253	274	295	312	320	337	358	379	421	464	476	485	493	518	527	535	548	569	611	1,392
2000	118	237	257	277	293	301	316	336	356	396	435	447	455	463	487	495	503	514	534	574	1,307
1999	111	222	240	259	274	281	296	314	333	370	407	418	425	433	455	462	470	481	499	536	1,221
1998	103	206	223	241	254	261	275	292	310	344	378	389	396	403	423	430	437	447	465	499	1,136
1997	95	191	207	223	235	242	254	270	286	318	350	360	366	372	391	398	404	414	430	461	1,051
1996	87	175	190	204	216	222	234	248	263	292	322	330	336	342	360	365	371	380	395	424	966
1995	80	160	173	186	197	202	213	226	240	266	293	301	306	312	328	333	339	347	360	387	880
1994	72	144	156	168	178	183	192	204	217	241	265	272	277	282	296	301	306	313	325	349	795
1993	64	129	139	150	159	163	172	182	193	215	236	243	247	251	264	269	273	279	290	312	710
1992	56	113	123	132	140	143	151	161	170	189	208	214	217	221	233	236	240	246	255	274	625
1991	49	98	106	114	121	124	130	139	147	163	179	184	188	191	201	204	207	212	220	237	539
1990	41	82	89	96	101	104	110	117	124	137	151	155	158	161	169	172	174	179	186	199	454
1989	33	67	72	78	82	85	89	95	100	111	123	126	128	130	137	139	142	145	151	162	369
30년 이상	25	51	55	60	63	65	68	73	77	86	94	97	99	100	105	107	109	111	116	124	284

건물신축가격기준액 : 690,000원																				구조번호 : 7		60		(경량철골조, 시멘트블록조)	
지역번호 : 28(개별공시지가 50,000,000원 초과)																		위치지수 : 160							
용도별	용도번호	용도번호	용도번호	용도번호	용도번호	용도번호	용도번호	용도번호	용도번호	용도번호	용도번호	용도번호	용도번호	용도번호	용도번호	용도번호	용도번호	용도번호	용도번호						
분류번호	(50)	(31)	(47)	(4)	(48)	(46)	(38)	(37)	(39)	(3)	(12)	(26)	(29)	(36)	(17)	(8)	(22)	(24)	(11)	(5)	(40)				
건축년도	30	60	65	70	74	76	80	85	90	100	110	113	115	117	123	125	127	130	135	145	330				
2018	198	397	430	463	490	503	529	563	596	662	728	748	761	775	814	828	841	861	894	960	2,185				
2017	189	379	411	442	468	480	506	537	569	632	695	714	727	740	778	790	803	822	853	917	2,087				
2016	180	361	391	421	446	458	482	512	542	602	663	681	693	705	741	753	765	783	813	874	1,989				
2015	171	343	372	401	424	435	458	487	515	572	630	647	658	670	704	716	727	744	773	830	1,890				
2014	162	325	353	380	401	412	434	461	488	543	597	613	624	635	668	678	689	706	733	787	1,792				
2013	154	308	333	359	379	390	410	436	462	513	564	580	590	600	631	641	651	667	693	744	1,694				
2012	145	290	314	338	357	367	386	411	435	483	531	546	556	565	594	604	614	628	652	701	1,595				
2011	136	272	294	317	335	344	362	385	408	453	499	512	521	530	558	567	576	589	612	657	1,497				
2010	127	254	275	296	313	322	339	360	381	423	466	479	487	496	521	529	538	551	572	614	1,398				
2009	118	236	256	275	291	299	315	335	354	394	433	445	453	461	484	492	500	512	532	571	1,300				
2008	109	218	236	255	269	276	291	309	327	364	400	411	418	426	448	455	462	473	491	528	1,202				
2007	100	200	217	234	247	254	267	284	301	334	367	377	384	391	411	418	424	434	451	485	1,103				
2006	91	182	198	213	225	231	243	258	274	304	335	344	350	356	374	380	386	396	411	441	1,005				
2005	82	164	178	192	203	208	219	233	247	274	302	310	316	321	338	343	349	357	371	398	907				
2004	73	147	159	171	181	186	196	208	220	245	269	276	281	286	301	306	311	318	330	355	808				
2003	64	129	139	150	159	163	172	182	193	215	236	243	247	251	264	269	273	279	290	312	710				
2002	55	111	120	129	137	140	148	157	166	185	204	209	213	217	228	231	235	241	250	268	612				
2001	46	93	101	108	115	118	124	132	140	155	171	175	179	182	191	194	197	202	210	225	513				
2000	37	75	81	88	93	95	100	106	113	125	138	142	144	147	154	157	159	163	169	182	415				
1999	28	57	62	67	71	72	76	81	86	96	105	108	110	112	118	120	121	124	129	139	316				
20년 이상	19	39	43	46	49	50	52	56	59	66	72	74	76	77	81	82	84	86	89	96	218				

건물신축가격기준액 : 690,000원		구조번호 : 7 60 (와이어패널조)																			
지역번호 : 28(개별공시지가 50,000,000원 초과)		위치지수 : 160																			
용도별 분류번호	용도번호 (50)	용도번호 (31)	용도번호 (47)	용도번호 (4)	용도번호 (48)	용도번호 (46)	용도번호 (38)	용도번호 (37)	용도번호 (39)	용도번호 (3)	용도번호 (12)	용도번호 (26)	용도번호 (29)	용도번호 (36)	용도번호 (17)	용도번호 (8)	용도번호 (22)	용도번호 (24)	용도번호 (11)	용도번호 (5)	용도번호 (40)
건축년도	30	60	65	70	74	76	80	85	90	100	110	113	115	117	123	125	127	130	135	145	330
2018	198	397	430	463	490	503	529	563	596	662	728	748	761	775	814	828	841	861	894	960	2,185
2017	192	385	417	449	475	488	514	546	578	642	706	726	738	751	790	803	816	835	867	931	2,120
2016	186	373	404	435	460	473	498	529	560	622	684	703	716	728	765	778	790	809	840	902	2,054
2015	180	361	391	421	446	458	482	512	542	602	663	681	693	705	741	753	765	783	813	874	1,989
2014	174	349	378	408	431	443	466	495	524	582	641	658	670	682	716	728	740	757	786	845	1,923
2013	168	337	365	394	416	427	450	478	506	563	619	636	647	658	692	703	715	731	760	816	1,858
2012	162	325	353	380	401	412	434	461	488	543	597	613	624	635	668	678	689	706	733	787	1,792
2011	156	313	340	366	387	397	418	444	470	523	575	591	601	612	643	654	664	680	706	758	1,726
2010	151	302	327	352	372	382	402	427	453	503	553	568	578	589	619	629	639	654	679	729	1,661
2009	145	290	314	338	357	367	386	411	435	483	531	546	556	565	594	604	614	628	652	701	1,595
2008	139	278	301	324	343	352	370	394	417	463	510	523	533	542	570	579	588	602	625	672	1,530
2007	133	266	288	310	328	337	355	377	399	443	488	501	510	519	545	554	563	576	599	643	1,464
2006	127	254	275	296	313	322	339	360	381	423	466	479	487	496	521	529	538	551	572	614	1,398
2005	121	242	262	282	299	307	323	343	363	404	444	456	464	472	496	505	513	525	545	585	1,333
2004	115	230	249	268	284	291	307	326	345	384	422	434	441	449	472	480	487	499	518	557	1,267
2003	109	218	236	255	269	276	291	309	327	364	400	411	418	426	448	455	462	473	491	528	1,202
2002	103	206	223	241	254	261	275	292	310	344	378	389	396	403	423	430	437	447	465	499	1,136
2001	97	194	210	227	240	246	259	275	292	324	357	366	373	379	399	405	412	421	438	470	1,071
2000	91	182	198	213	225	231	243	258	274	304	335	344	350	356	374	380	386	396	411	441	1,005
1999	85	170	185	199	210	216	227	242	256	284	313	321	327	333	350	356	361	370	384	413	939
1998	79	158	172	185	196	201	211	225	238	264	291	299	304	310	325	331	336	344	357	384	874
1997	73	147	159	171	181	186	196	208	220	245	269	276	281	286	301	306	311	318	330	355	808
1996	67	135	146	157	166	171	180	191	202	225	247	254	258	263	277	281	286	292	304	326	743
1995	61	123	133	143	151	156	164	174	184	205	225	232	236	240	252	256	260	266	277	297	677
1994	55	111	120	129	137	140	148	157	166	185	204	209	213	217	228	231	235	241	250	268	612
1993	49	99	107	115	122	125	132	140	149	165	182	187	190	193	203	207	210	215	223	240	546
1992	43	87	94	102	107	110	116	123	131	145	160	164	167	170	179	182	185	189	196	211	480
1991	37	75	81	88	93	95	100	106	113	125	138	142	144	147	154	157	159	163	169	182	415
1990	31	63	68	74	78	80	84	90	95	105	116	119	121	124	130	132	134	137	143	153	349
1989	25	51	55	60	63	65	68	73	77	86	94	97	99	100	105	107	109	111	116	124	284
30년 이상	19	39	43	46	49	50	52	56	59	66	72	74	76	77	81	82	84	86	89	96	218

건물신축가격기준액 : 690,000원		구조번호 : 8 50 (조립식패널조, FRP 패널조)																			
지역번호 : 28(개별공시지가 50,000,000원 초과)		위치지수 : 160																			
용도별 분류번호	용도번호 (50)	용도번호 (31)	용도번호 (47)	용도번호 (4)	용도번호 (48)	용도번호 (46)	용도번호 (38)	용도번호 (37)	용도번호 (39)	용도번호 (3)	용도번호 (12)	용도번호 (26)	용도번호 (29)	용도번호 (36)	용도번호 (17)	용도번호 (8)	용도번호 (22)	용도번호 (24)	용도번호 (11)	용도번호 (5)	용도번호 (40)
건축년도	30	60	65	70	74	76	80	85	90	100	110	113	115	117	123	125	127	130	135	145	330
2018	165	331	358	386	408	419	441	469	496	552	607	623	634	645	678	690	701	717	745	800	1,821
2017	158	316	342	369	390	400	421	448	474	527	579	595	606	616	648	658	669	685	711	764	1,739
2016	150	301	326	351	371	381	401	426	452	502	552	567	577	587	617	627	637	653	678	728	1,657
2015	143	286	310	334	353	362	381	405	429	477	525	539	549	558	587	596	606	620	644	692	1,575
2014	135	271	294	316	334	344	362	384	407	452	497	511	520	529	556	565	574	588	611	656	1,493
2013	128	256	278	299	316	325	342	363	385	427	470	483	491	500	526	534	543	556	577	620	1,411
2012	120	241	261	282	298	306	322	342	362	402	443	455	463	471	495	503	511	523	543	584	1,329
2011	113	226	245	264	279	287	302	321	340	378	415	427	434	442	465	472	480	491	510	548	1,247
2010	105	211	229	247	261	268	282	300	317	353	388	399	406	413	434	441	448	459	476	512	1,165
2009	98	197	213	229	243	249	262	279	295	328	361	371	377	384	403	410	417	426	443	476	1,083
2008	91	182	197	212	224	230	242	258	273	303	333	343	349	355	373	379	385	394	409	440	1,001
2007	83	167	181	195	206	211	223	236	250	278	306	314	320	326	342	348	354	362	376	404	919
2006	76	152	165	177	187	192	203	215	228	253	279	286	292	297	312	317	322	330	342	368	837
2005	68	137	148	160	169	174	183	194	206	229	251	258	263	268	281	286	290	297	309	332	755
2004	61	122	132	142	151	155	163	173	183	204	224	230	234	238	251	255	259	265	275	296	673
2003	53	107	116	125	132	136	143	152	161	179	197	202	206	209	220	224	227	233	242	260	592
2002	46	92	100	108	114	117	123	131	139	154	170	174	177	180	190	193	196	200	208	224	510
2001	38	77	84	90	95	98	103	110	116	129	142	146	149	151	159	162	164	168	175	188	428
2000	31	62	68	73	77	79	83	89	94	104	115	118	120	122	129	131	133	136	141	152	346
1999	24	48	52	56	59	60	64	68	72	80	88	90	92	93	98	100	101	104	108	116	264
20년 이상	16	33	35	38	40	41	44	46	49	55	60	62	63	64	67	69	70	71	74	80	182

(단위 : 천 원)

건물신축가격기준액 : 690,000원

구조번호 : 9 40 (석회 및 흙벽돌조, 돌담 및 토담조)

지역번호 : 28(개별공시지가 50,000,000원 초과)

위치지수 : 160

용도별 분류번호	용도번호 (50)	용도번호 (31)	용도번호 (47)	용도번호 (4)	용도번호 (48)	용도번호 (46)	용도번호 (38)	용도번호 (37)	용도번호 (39)	용도번호 (3)	용도번호 (12)	용도번호 (26)	용도번호 (29)	용도번호 (36)	용도번호 (17)	용도번호 (8)	용도번호 (22)	용도번호 (24)	용도번호 (11)	용도번호 (5)	용도번호 (40)
건축년도	30	60	65	70	74	76	80	85	90	100	110	113	115	117	123	125	127	130	135	145	330
2018	132	264	287	309	326	335	353	375	397	441	485	499	507	516	543	552	560	574	596	640	1,457
2017	120	241	261	281	297	305	321	341	361	401	442	454	462	470	494	502	510	522	542	582	1,326
2016	108	217	235	253	267	275	289	307	325	362	398	409	416	423	445	452	459	470	488	525	1,194
2015	96	193	209	225	238	244	257	274	290	322	354	364	370	377	396	402	409	419	435	467	1,063
2014	84	169	183	197	209	214	226	240	254	282	310	319	325	330	347	353	358	367	381	409	932
2013	72	145	157	170	179	184	194	206	218	242	267	274	279	284	298	303	308	315	327	352	801
2012	60	121	132	142	150	154	162	172	182	203	223	229	233	237	249	253	257	264	274	294	670
2011	49	98	106	114	120	124	130	138	147	163	179	184	187	191	200	204	207	212	220	236	539
2010	37	74	80	86	91	93	98	105	111	123	136	139	142	144	152	154	157	160	166	179	408
2009	25	50	54	58	62	63	67	71	75	83	92	94	96	98	103	104	106	109	113	121	276
10년 이상	13	26	28	30	32	33	35	37	39	44	48	49	50	51	54	55	56	57	59	64	145

건물신축가격기준액 : 690,000원		구조번호 : 10 30 (컨테이너건물)																			
지역번호 : 28(개별공시지가 50,000,000원 초과)		위치지수 : 160																			
용도별 분류번호	용도번호 (50)	용도번호 (31)	용도번호 (47)	용도번호 (4)	용도번호 (48)	용도번호 (46)	용도번호 (38)	용도번호 (37)	용도번호 (39)	용도번호 (3)	용도번호 (12)	용도번호 (26)	용도번호 (29)	용도번호 (36)	용도번호 (17)	용도번호 (8)	용도번호 (22)	용도번호 (24)	용도번호 (11)	용도번호 (5)	용도번호 (40)
건축년도	30	60	65	70	74	76	80	85	90	100	110	113	115	117	123	125	127	130	135	145	330
2018	99	198	215	231	245	251	264	281	298	331	364	374	380	387	407	414	420	430	447	480	1,092
2017	90	180	195	210	223	229	241	256	271	301	331	340	346	352	370	376	382	391	406	437	994
2016	81	162	176	190	200	206	217	230	244	271	298	306	312	317	334	339	344	353	366	393	896
2015	72	145	157	169	178	183	193	205	217	241	265	273	278	282	297	302	307	314	326	350	797
2014	63	127	137	148	156	161	169	180	190	211	233	239	243	248	260	264	269	275	286	307	699
2013	54	109	118	127	134	138	145	154	163	182	200	205	209	213	224	227	231	236	245	264	601
2012	45	91	99	106	112	115	121	129	137	152	167	172	175	178	187	190	193	198	205	220	502
2011	36	73	79	85	90	93	98	104	110	122	134	138	140	143	150	153	155	159	165	177	404
2010	27	55	60	64	68	70	74	78	83	92	102	104	106	108	114	115	117	120	125	134	306
2009	18	37	40	44	46	47	50	53	56	62	69	71	72	73	77	78	79	81	84	91	207
10년 이상	9	19	21	23	24	25	26	28	29	33	36	37	38	38	40	41	42	43	44	48	109

(단위: 천 원)

건물신축가격기준액 : 690,000원		구조번호 : 11 25 (철파이프조)																			
지역번호 : 28(개별공시지가 50,000,000원 초과)		위치지수 : 160																			
용도별 분류번호	용도번호 (50)	용도번호 (31)	용도번호 (47)	용도번호 (4)	용도번호 (48)	용도번호 (46)	용도번호 (38)	용도번호 (37)	용도번호 (39)	용도번호 (3)	용도번호 (12)	용도번호 (26)	용도번호 (29)	용도번호 (36)	용도번호 (17)	용도번호 (8)	용도번호 (22)	용도번호 (24)	용도번호 (11)	용도번호 (5)	용도번호 (40)
건축년도	30	60	65	70	74	76	80	85	90	100	110	113	115	117	123	125	127	130	135	145	330
2018	82	165	179	193	204	209	220	234	248	276	303	311	317	322	339	345	350	358	372	400	910
2017	75	150	163	175	185	190	200	213	226	251	276	283	288	293	308	313	318	326	339	364	828
2016	67	135	147	158	167	172	181	192	203	226	248	255	260	264	278	282	287	294	305	328	746
2015	60	120	130	141	149	153	161	171	181	201	221	227	231	235	247	251	255	261	271	292	664
2014	52	105	114	123	130	134	141	150	158	176	194	199	203	206	217	220	224	229	238	256	582
2013	45	91	98	106	112	115	121	129	136	151	166	171	174	177	186	189	192	197	204	220	500
2012	38	76	82	88	93	96	101	107	114	126	139	143	146	148	156	158	161	165	171	184	418
2011	30	61	66	71	75	77	81	86	91	102	112	115	117	119	125	127	129	132	137	148	336
2010	23	46	50	54	57	58	61	65	69	77	85	87	88	90	95	96	98	100	104	112	255
2009	15	31	34	36	38	39	41	44	47	52	57	59	60	61	64	65	66	68	70	76	173
10년 이상	8	16	17	19	20	20	22	23	24	27	30	31	31	32	33	34	35	35	37	40	91

2018년도 시가표준액 조정기준 문의처

총 괄		
행정안전부 지방세운영과	과표담당	02-2100-3613
한국지방세연구원	박 상 수	02-2071-2754
한국감정원	김 세 형	053-663-8200
한국지방세연구원		
*건축물 및 기타물건 잔가율 · 적용요령 등 문의		
건축물	박 상 수	02-2071-2754
	정 승 영	02-2071-2715
선박	최 원 구	02-2071-2743
차량, 기계장비	김 필 헌	02-2071-2751
항공기, 입목, 회원권, 어업권, 지하자원, 부수시설물	허 원 제	02-2071-2707
시설물	허 등 용	02-2071-2745
한국감정원		
*기타물건 가격조사방법 및 기준가격 문의		
차량	임 용 철	02-735-7141
기계장비	한 경 수	062-953-1300
항공기	김 형 규	02-2634-9231
선박	김 봉 섭	051-462-0401
레저시설(옥외오락시설)	장 길 선	02-735-7141
레저시설(옥외오락시설 외)	김 동 호	063-251-2201
시설물	이 정 섭	031-876-5501
부수시설물	서 종 원	053-754-7642
입목	윤 증 훈	053-663-8361
어업권	남 윤 석	053-663-8665
회원권	권 용 희	02-735-7141
지하자원	이 재 문	054-274-3112

