

2019년 시행



2019년도

건축물 시가표준액 조정기준

목 차

■ 건축물 시가표준액 개요	3
■ 2019년 주요 개정 사항	6
1. 건축물 시가표준액 산출체계	10
2. 적용지수	11
가. 구조지수의 적용	11
나. 용도지수의 적용	15
다. 위치지수의 적용	20
3. 경과연수별 잔가율	22
4. 가감산 특례	24
5. 증·개축 건축물 등에 대한 시가표준액 산출요령	27
6. 시가표준액이 시가보다 높은 건축물의 시가반영 차등 감산특례	30
7. 구분지상권에 대한 시가표준액 산출요령	32
〈첨부〉 건축물 시가표준액 일람표	39

건축물 시가표준액 개요

시가표준액의 의의

- 시가표준액이란 취득세, 재산세 등의 과세표준을 정하기 위하여, 시가 그 자체는 아니지만 과세관청이 과세를 위한 최저한의 표준가격으로서 결정·고시한 가액을 말한다.

과세표준이란?

지방세 과세대상 물건에 대한 조세부과의 기준이 되는 것으로서 금액, 면적, 수량, 건수 등을 의미함

※ 산출세액 = 과세표준 × 법정세율

시가표준액의 적용

- 세목별 관련규정이 정하는 바에 따라 시가표준액을 적용하여 해당 과세물건의 과세표준을 산정한다.
 - 취득세·등록면허세 : 「지방세법」 제10조 및 제27조에 따라 취득·등록 당시의 신고가액이 과세표준이 되나, 신고 또는 신고가액의 표시가 없거나 그 신고가액이 시가표준액보다 적은 경우에는 시가표준액을 과세표준으로 한다.
 - 재산세·지역자원시설세 : 「지방세법」 제110조 및 제146조에 따라 시가표준액에 공정시장가액비율을 곱하여 산정한 가액을 과세표준으로 한다.

과세대상별 시가표준액

- 토지 및 주택의 시가표준액은 「부동산 가격공시에 관한 법률」에 따라 공시된 개별공시지가 및 개별 및 공동주택가격으로 하고,
- 건축물 및 기타물건의 시가표준액은 행정안전부장관이 정한 기준에 따라 지방자치단체의 장이 결정·고시한 가액으로 한다.

건축물의 범위

- 건축물이란 주택 외의 일반건축물(새로 건축하여 건축 당시 개별주택가격 또는 공동주택가격이 공시되지 아니한 주택으로서 토지부분을 제외한 건축물을 포함)로서 「건축법」 제2조제1항제2호에 따른 건축물(이와 유사한 형태의 건축물을 포함한다)을 말한다.

●● 법적 근거 및 고시 절차

- 시가표준액 산정의 법적근거 : 「지방세법」 제4조제2항

지방세법 제4조
<p>② 제1항 외의 건축물(새로 건축하여 건축 당시 개별주택가격 또는 공동주택가격이 공시되지 아니한 주택으로서 토지부분을 제외한 건축물을 포함한다), 선박, 항공기 및 그 밖의 과세대상에 대한 시가표준액은 거래가격, 수입가격, 신축·건조·제조가격 등을 고려하여 정한 기준가격에 종류, 구조, 용도, 경과연수 등 과세대상별 특성을 고려하여 대통령령으로 정하는 기준에 따라 지방자치단체의 장이 결정한 가액으로 한다.</p>

- 시가표준액 결정 및 고시 절차

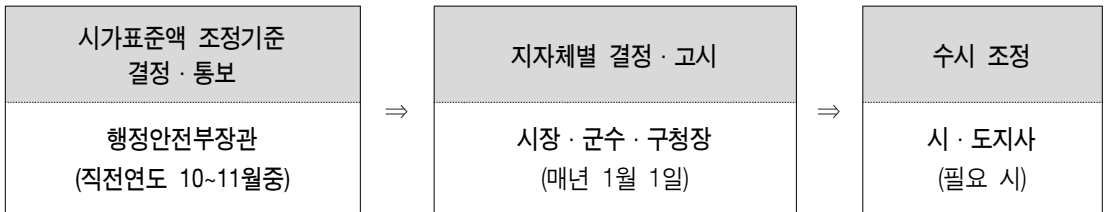

- (시가표준액 조정기준 결정) 행정안전부장관은 「지방세법 시행령」 제4조제1항에 따라 시가표준액 조정기준을 정하여 지방자치단체에 통보한다. 시가표준액 조정기준은 지방자치단체 및 전문가 등의 의견수렴 절차를 거쳐 결정되며, 2016년부터는 합리적 조정기준 마련을 위해 전문기관에 의뢰하여 그 결과를 조정기준에 반영하고 있다.
- (시가표준액 결정·고시) 시장·군수·구청장은 행정안전부장관이 정한 조정기준에 따라 건축물 시가표준액을 산정, 시·도지사의 승인을 받아 매년 1월 1일 결정·고시한다. **시·도지사는** 조정기준에서 정하고 있는 구조·용도·위치 지수 등에 대하여 불합리하다고 판단되는 경우 해당 지수의 30% 범위 내에서 가감조정하여 결정할 수 있으나 그 범위를 초과하는 경우에는 행정안전부장관의 승인을 얻어 시·도지사가 변경 결정·고시하여 적용할 수 있다.
- (수시 조정) 경기 침체에 따른 건축물 가격 하락 등 이미 결정한 시가표준액의 적용이 불합리하다고 인정되는 경우에는 시·도지사가 행정안전부장관의 승인을 받아 해당 시가표준액을 변경결정하여 고시할 수 있다.

●● 건축물 시가표준액 산출방법

$$\begin{array}{|c|} \hline \text{건축물} \\ \hline \text{시가표준액} \\ \hline \end{array} = \begin{array}{|c|} \hline \text{건물신축} \\ \hline \text{가격기준액} \\ \hline \end{array} \times \begin{array}{|c|c|c|} \hline \text{각종 지수} \\ \hline \text{구조} & \text{용도} & \text{위치} \\ \hline \end{array} \times \begin{array}{|c|} \hline \text{경과연수} \\ \hline \text{잔가율} \\ \hline \end{array} \times \begin{array}{|c|} \hline \text{면적} \\ \hline \text{(m}^2\text{)} \\ \hline \end{array} \times \begin{array}{|c|} \hline \text{가감산} \\ \hline \text{특례} \\ \hline \end{array}$$

- 건축물의 시가표준액은 국세청장이 행정안전부장관과 협의하여 매년 결정·고시하는 건물신축가격기준액에 각종 지수와 경과연수별 잔가율을 적용하여 m²당 금액을 산출한 후 건축물의 면적(m²)을 곱하여 산출하되, 건축물이 가감산 특례 대상인 경우에는 해당 가감산율을 적용하여 산출한다.

지방세법 시행령 제4조제1항

1. 건축물 : 「소득세법」 제99조제1항제1호나목에 따라 산정·고시하는 건물신축가격기준액에 다음 각 목의 사항을 적용한다.

가. 건축물의 구조별·용도별·위치별 지수

나. 건축물의 경과연수별 잔존가치율

다. 건축물의 규모·형태·특수한 부대설비 등의 유무 및 그 밖의 여건에 따른 가감산율(加減算率)

※ 2019년 적용 건물신축가격기준액 : 710,000원/m²(2018년 대비 2만원 인상)

- 개별 건축물에 대한 시가표준액은 이 책에서 정하고 있는 시가표준액 조정기준에 따라 건축물 소재지 시·군·구에서 결정·고시한 시가표준액을 기준으로 산출된다.

2019년 주요 개정 사항

●● 구조지수 조정

2018년	2019년
<p>1) 건축물구조는 주된 재료와 기둥 등에 의하여 분류한다.</p> <p>2) 철골조, 스틸하우스조 건물 벽면의 주된 구조가 조립식 패널, 칼라강판, 시멘트블록인 경우에는 지수 80을 적용한다. 단, 건축자재 등으로 내부 마감공사가 된 경우는 지수 90을 적용한다.</p> <p>3) 퀵셋건물, 패널건물, 알루미늄유리온실은 경량철골조로 적용한다.</p> <p>(신설)</p> <p>4) 위 구조지수의 적용이 불합리하다고 판단되는 건축물에 대해서는 시장·군수·구청장이 해당지수의 30% 범위 내에서 조정하여 적용할 수 있으나, 그 범위를 초과하는 경우에는 행정안전부장관의 승인을 얻어 시·도지사가 변경 결정·고시하여 적용할 수 있다.</p>	<p>1) 건축물구조는 주된 재료와 기둥 등에 의하여 분류하되, 해당 구조가 명시되지 않은 경우 해당 구조와 가장 유사한 구조를 적용한다.</p> <p>(삭제)</p> <p>2) 퀵셋건물, 알루미늄유리온실은 경량철골조로 적용한다.</p> <p>3) 건축물대장상 새시, 강철파이프, 강파이프 구조 등은 철파이프조를 적용한다.</p> <p>4) 위 구조지수의 적용이 불합리하다고 판단되는 건축물에 대해서는 시·도지사가 해당지수의 30% 범위 내에서 조정하여 적용할 수 있으나, 그 범위를 초과하는 경우에는 행정안전부장관의 승인을 얻어 시·도지사가 변경 결정·고시하여 적용할 수 있다.</p>

●● 용도지수 조정

구분	용도		번호	대상건물	'18년	'19년
I	주거용 건물	주거시설	1	○ 주거용 오피스텔	130	<u>135</u>
			4	○ 전업농어가주택, 광산주택	70	<u>75</u>
II	상업용 및 업무용 건물	숙박시설	9	○ 일반펜션(관광진흥법상 관광편의시설을 제외한 그 외의 펜션)	115	<u>120</u>
		근린생활 시설	36	○ 상점(슈퍼마켓과 일용품 소매점 등) ○ 일반음식점, 휴게음식점, 제과점, 기원, 서점 ○ 미용원, 미용원, 세탁소 ○ 의원, 치과의원, 한의원, 침술원, 접골원, 조산원, 산후조리원 및 안마원 ○ 각종 사무실용 건물(금융업소, 사무소, 부동산중개사무소, 결혼 상담소, 소개업소, 출판사 등) ○ 사진관, 표구점, 학원(무도학원 제외), 장의사, 동물병원, 독서실, 총포판매소 등 ○ 다중생활시설 ○ 안마시술소, 노래연습장 ○ 자동차매매장, 운전학원, 정비학원 ○ 청소년게이밍제공업의 시설, 일반게이밍제공업의 시설, 인터넷컴퓨터 게이밍 시설제공업의 시설, 복합유통게이밍제공업의 시설 ○ 일반야영장 ○ 위에 열거되지 않은 기타 판매 및 영업시설	117	117
III	산업용 및 기타 특수용 건물	공장	39	○ 산업집적활성화 및 공장설립에 관한 법률 제2조 제13호에 따른 지식산업센터 내 공장(지식산업센터 내 지원시설 및 공장형 사무실은 제외)	90	<u>100</u>
		발전시설	41	○ 발전시설(용도번호 40번에 해당되는 것 제외), 변전소	100	<u>110</u>

●● 가감산특례 조정

○ 가산율 적용대상 명확화

2018년			2019년		
구분	가산율 적용대상 건축물기준	가산율	구분	가산율 적용대상 건축물기준	가산율
II	(2) 특수건물 ○ 건물의 1개층 높이가 다른 층의 높이보다 2배 이상 되는 특수건물 (해당층 부분)	5/100	II	(2) 특수건물 ○ 건물의 1개층 높이가 다른 층의 높이보다 2배 이상 되는 건물 (해당 층 부분). ※ 층별로 높이가 다른 층이 3개 이상 있는 경우에는 층고가 가장 낮은 층을 기준으로 하여 계산함.	5/100
	○ 건물의 1개층 높이가 8m 이상이 되는 공장 등 특수건물 . 단, 높이가 4m 추가될 때마다 5% 가산율 추가 적용 (예 : 7.9m는 0, 8m는 5/100, 12m는 10/100가산)	5/100		○ 건물의 1개층 높이가 8m 이상이 되는 건물 . 단, 높이가 4m 추가될 때마다 5%씩 추가 가산 . (예 : 7.9m는 0, 8m는 5/100, 12m는 10/100가산) ※ 특수건물의 층수높이 계산시 지하층 및 옥탑은 제외하며, 1개층 높이가 8m 이상인 건물에 대하여는 “1개층 높이가 다른 층보다 2배 이상되는 건물” 가산율 규정은 적용하지 아니함.	5/100

○ 가산율 조정

2018년			2019년		
구분	가산율 적용대상 건축물기준	가산율	구분	가산율 적용대상 건축물기준	가산율
III	※ 지하층 및 옥탑 등은 층수 계산시 제외		III	※ 지하층 및 옥탑 등은 층수 계산시 제외	
	(3) 5층미만 건물 ○ 1층 상가부분	10/100		(3) 5층미만 건물 ○ 1층 상가부분	<u>15/100</u>
	(4) 5층이상 10층이하 건물 ○ 1층 상가부분	20/100		(4) 5층이상 10층이하 건물 ○ 1층 상가부분	<u>25/100</u>
	(5) 11층이상 20층이하 건물 ○ 1층 상가부분	25/100		(5) 11층이상 20층이하 건물 ○ 1층 상가부분	<u>30/100</u>
	(6) 21층이상 30층이하 건물 ○ 1층 상가부분	30/100		(6) 21층이상 30층이하 건물 ○ 1층 상가부분	<u>35/100</u>
	(7) 30층초과 건물 ○ 1층 상가부분	35/100		(7) 30층초과 건물 ○ 1층 상가부분	<u>40/100</u>

○ 감산율 적용대상 및 감산율 조정

2018년			2019년		
구분	감산율 적용대상 건축물기준	감산율	구분	감산율 적용대상 건축물기준	감산율
-	(신설)	-	VI	(12) 철골조 건축물 (벽면 구조) ○ <u>조립식패널, 칼라강판, 시멘트블록, 슬레이트벽</u>	10/100
-	(신설)	-		(13) <u>연면적 30m² 이하 컨테이너 구조</u> 가설건축물 ※ <u>2개 이상의 컨테이너를 상하 또는 좌우로 붙여서 한 곳에 설치한 경우에는 모두 합산하여 연면적을 계산함.</u>	20/100

1. 건축물 시가표준액 산출체계

가. 산출체계도

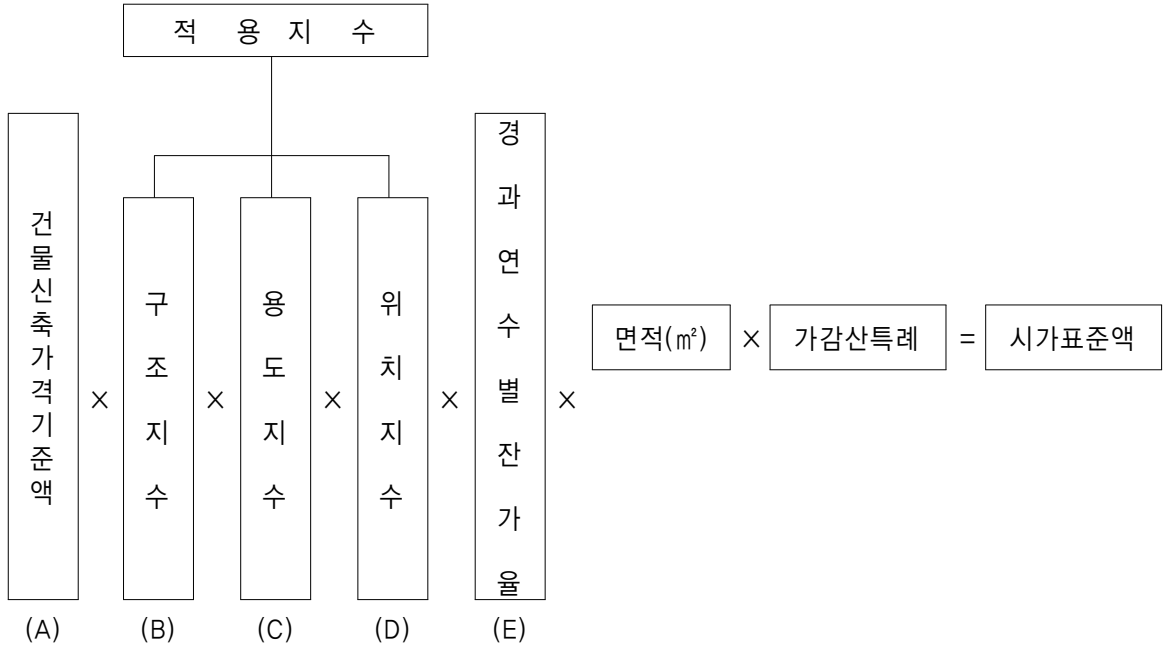

나. 산출요령

- 1) 건축물에 대한 시가표준액은 「소득세법」 제99조제1항제1호나목에 따라 산정·고시하는 건물신축가격기준액¹⁾에 구조별, 용도별, 위치별 지수와 경과연수별 잔가율을 곱하여 m²당 금액을 산출한다.
- 2) 산출한 m²당 금액(A×B×...×E)에서 1,000원 미만 숫자는 절사한다.
다만, m²당 금액이 1,000원미만일 때는 1,000원으로 한다.
- 3) 내용연수가 경과된 건축물은 최종연도의 잔가율을 적용한다.
- 4) 가감산특례에 해당하는 건축물에 대하여는 산출가액(A×B×...×면적(m²))에 일정률을 가감한 가액을 시가표준액으로 한다.

1) 2019년 건물신축가격기준액 : 710,000원/m²

2. 적용지수

가. 구조지수의 적용

《구조지수》

구조번호	구 조 별	지수
1	통나무조	140
2	목구조	125
3	철골(철골철근)콘크리트조	120
4	철근콘크리트조, 라멘조, 석조, 스틸하우스조, 프리캐스트 콘크리트조, 철골조, 연와조	100
5	보강콘크리트조, 황토조, 보강블록조, ALC조, 시멘트벽돌조	90
6	목조	78
7	경량철골조, 시멘트블록조, 와이어패널조	60
8	조립식패널조, FRP 패널조	50
9	석회 및 흙벽돌조, 돌담 및 토담조	40
10	컨테이너건물	30
11	철파이프조	25

《용어의 정의》

1) 철골(철골철근)콘크리트조

철골의 기둥·벽·바닥 등 각 부분에 콘크리트를 부어 넣거나 철근콘크리트로 피복한 구조를 말한다.

2) 통나무조

원목에 인위적인 힘을 가하여 형태를 변화(원형 또는 다각형)시킨 후 이를 세우거나 쌓아 기둥과 외벽 전체면적의 1/2 이상을 차지하도록 축조한 구조 및 이 구조와 조적 기타의 구조를 병용한 구조를 말한다. 다만, 목구조 및 목조를 제외한다.

3) 스틸하우스조

아연도금강 골조를 조립하여 패널형태로 건축된 구조를 말한다.

4) 철근콘크리트조

철근콘크리트를 사용하여 건축을 하거나 이 구조와 조적 기타의 구조를 병용하는 구조를 말하며, 기둥과 보 등이 일체로 고정 접합된 철근콘크리트 구조를 포함한다(RC, PS조 포함). 다만 철근콘크리트조와 통나무조를 병용한 구조는 기둥과 외벽 전체면적의 1/2 이상이면 통나무조로 분류한다.

5) 라멘조

기둥과 보 등이 일체로 고정·접합된 철근콘크리트 구조의 건축물을 말한다.

6) 철골조

여러가지 단면으로 된 철골과 강판을 조립하여 리벳으로 조이거나 용접을 한 구조를 말한다.

7) 석조

외벽을 석재로 축조한 구조를 말한다.

8) 프리캐스트 콘크리트(P.C, Precast Concrete)조

P.C공법에 의하여 생산된 외벽 등의 부재를 조립하여 건축한 구조를 말한다.

9) 목구조

목재를 골조로 하고 합판, 합성수지, 타일, 석고보드 등을 사용하여 신공법으로 축조한 구조를 말한다. 다만, 건축법 시행령상 한옥구조목구조 및 일반(한식)목구조를 포함하며, 통나무조와 목조를 제외한다.

10) 연와(煉瓦)조

외벽 전체면적의 3/4 이상이 연와 또는 이와 유사한 벽돌로 축조된 구조를 말한다. 다만, 시멘트벽돌조와 시멘트블록조에 외벽 전체면적 1/2 이상에 돌붙임·타일붙임·인조석붙임·대리석붙임·붉은타일형벽돌붙임 등을 한 것은 모두 연와조로 본다.

11) 보강콘크리트조

시멘트벽돌조의 결함을 보완하기 위하여 벽체 또는 기둥부에 철근을 넣어 축조한 구조를 말한다.

12) 황토조

외벽 전체면적의 1/2 이상을 황토벽돌로 축조하거나 황토를 붙인 구조를 말하되, 기둥과 보 등은 목재·철재·철근콘크리트 등으로 건축한 구조를 말한다. 다만, 흙벽돌조와 토담조를 제외한다.

13) 보강블록조

블록의 빈부분에 철근을 넣고 모르타르 또는 콘크리트로 채워 블록조의 결함을 보완한 구조를 말한다.

14) ALC조

시멘트와 규사, 생석회 등 무기질 원료를 고온, 고압으로 증기양생시킨 경량의 기포콘크리트 제품인 ALC를 이용하여 ALC블록으로만 조적 시공하는 공법의 건물구조(ALC블록조) 또는 건물골조 보강을 목적으로 철골(H빔, C잔널 등)로 기둥, 보, 지붕을 연결 조립하고, 내외벽을 ALC블록으로 조적시공 하는 공법의 건축물구조를 말한다.

15) 와이어패널조

스티로폼 단열재 표면에 강철선을 그물망처럼 엮어 고정시킨 다음 그 위에 강철선을 대각선으로 촘촘히 용접시켜 강도를 높인 와이어패널을 이용하여 건축된 건축물 및 이와 유사한 형태의 건축물의 구조를 말한다.

16) 조립식패널조

비교적 살이 얇은 형강 사이에 단열재인 폴리스텐폼을 넣어 만든 조립식 패널을 이용하여 건축된 건축물 및 이와 유사한 형태의 건축물의 구조를 말한다(FRP 패널조를 포함한다).

17) 시멘트벽돌조

외벽을 시멘트벽돌로 쌓은 후 화장벽돌이나 타일을 붙이거나 모르타르를 바른 건축물의 구조를 말하며, 칸막이벽은 목조로 할 경우도 있으며 지붕·바닥 등은 목조 또는 철근콘크리트조로 하기도 한다.

18) 목조

기둥과 들보 및 서까래 등이 목재로 된 구조를 말한다. 다만, 통나무조와 목구조(건축법 시행령상 한옥구조 포함)를 제외한다.

19) 경량철골조

비교적 살이 얇은 형강(압연해서 만든 단면이 L, C, H, I, 원주형 등의 일정한 모양을 이루고 있는 구조용 강철재)을 써서 꾸민 건축물의 구조를 말한다.

20) 시멘트블록조

주체인 외벽의 재료가 시멘트블록 또는 시멘트콘크리트블록 등으로 된 구조를 말하며 칸막이벽, 지붕, 바닥 등은 시멘트벽돌조와 같이 할 수도 있다.

21) 석회 및 흙벽돌조, 돌담 및 토담조

석회와 흙, 혼합벽돌, 돌담, 토담 등 이와 유사한 구조로 축조된 구조를 말한다. 다만, 이 구조에 자연석, 대리석을 사용하여 외벽을 치장한 구조는 석조로 분류하고, 이 구조와 연와조·보강콘크리트조·시멘트벽돌조·목조·시멘트블록조를 병용한 구조는 각각 연와조·보강콘크리트조·시멘트벽돌조·목조·시멘트블록조로 분류한다.

22) 철파이프조

강관(철 파이프)을 '특수 접합' 또는 '용접'하여 구성한 구조를 말한다.

23) 컨테이너건물

컨테이너를 사용하여 축조한 건축물을 말한다.

《적용요령》

- 1) 건축물구조는 주된 재료와 기둥 등에 의하여 분류하되, 해당 구조가 명시되지 않은 경우 해당 구조와 가장 유사한 구조를 적용한다.
- 2) 퀵셋건물, 알루미늄유리온실은 경량철골조로 적용한다.
- 3) 건축물대장상 새시, 강철파이프, 강파이프 구조 등은 철파이프조를 적용한다.
- 4) 위 구조지수의 적용이 불합리하다고 판단되는 건축물에 대해서는 시·도지사가 해당지수의 30% 범위 내에서 조정하여 적용할 수 있으나, 그 범위를 초과하는 경우에는 행정안전부장관의 승인을 얻어 시·도지사가 변경 결정·고시하여 적용할 수 있다.

나. 용도지수의 적용

《용도지수》

구분	용도		번호	대상건물	지수	
I	주거용 건물	주거시설	1	○ 주거용 오피스텔	<u>135</u>	
			2	○ 아파트	110	
			3	○ 단독주택(노인복지주택 제외) ○ 다중주택, 다가구주택, 연립주택, 다세대주택, 기숙사(학생복지주택 포함) 등 기타 주거용건물 ○ 도시형 생활주택	100	
			4	○ 전업농어가주택, 광산주택	<u>75</u>	
II	상업용 및 업무용 건물	숙박시설	5	○ 관광호텔(5성급·4성급) : 관광진흥법상 관광숙박시설	145	
			6	○ 관광호텔(3성급이하), 수상관광호텔, 한국전통호텔, 가족호텔 및 휴양콘도미니엄, 의료관광호텔	135	
			7	○ 호텔(공중위생관리법상 숙박업을 말한다) ○ 펜션(관광진흥법상 관광편의시설) ○ 한옥체험시설(관광진흥법상 관광편의시설) ○ 생활숙박시설(건축법 시행령 [별표 1] 제15호 가목의 생활숙박시설을 말한다)	130	
			8	○ 여관(모텔 포함) ○ 호스텔(관광진흥법 시행령 제2조 제1항 제2호 마목에 따라 호스텔업에 사용되는 것을 말한다)	125	
			9	○ 일반펜션(관광진흥법상 관광편의시설을 제외한 그 외의 펜션)	<u>120</u>	
			10	○ 농어촌정비법에 의한 농어촌 민박, 외국인관광 도시민박(관광진흥법상 관광편의시설), 여인숙	100	
			판매시설	11	○ 유통산업발전법 제2조제3호에 따른 대형마트, 전문점, 백화점, 쇼핑센터, 복합쇼핑몰, 그 밖의 대규모 점포	135
				12	○ 도매시장, 재래(전통)시장	110
			운수시설	13	○ 여객자동차터미널, 철도시설, 공항시설, 항만시설	100
			위락시설	14	○ 유흥주점 및 이와 유사한 것 ○ 투전기업소 및 카지노업소 ○ 무도장	135
		15		○ 단란주점	130	
		16		○ 관광진흥법에 의한 유원시설업 및 기타 이와 유사한 것(운동시설에 해당되는 것은 제외)	125	
		17		○ 무도학원	123	

구분	용도		번호	대상건물	지수
II	상업용 및 업무용 건물	문화 및 집회시설	18	<ul style="list-style-type: none"> ○ 예식장 ○ 공연장(극장, 영화관, 연예장, 음악당, 서커스장, 비디오물감상실, 비디오물소극장 등) ○ 집회장(공회장, 회의장, 경마·경륜·경정 장외발매소 및 전화투표소 등) ○ 전시장(박물관, 미술관, 과학관, 문화관, 체험관, 기념관, 산업전시장, 박람회장 등) ○ 관람장(경마장, 경륜장, 경정장, 자동차경기장, 기타 이와 유사한 것) 	125
			19	○ 동물원, 식물원, 수족관	90
		종교시설	20	○ 교회·성당·사찰·기도원·수도원·수녀원 등 종교집회장과 종교 집회장내 설치하는 봉안당	117
	21		○ 사우(재실, 정각 포함)	80	
		운동시설	22	○ 골프장, 스키장, 자동차경주장, 승마장, 옥내수영장, 옥내스케이트장, 종합체육시설업	127
	23		○ 체육시설의설치및이용에관한법률에 따른 시설 중 용도번호 22에 속하지 아니하는 것	117	
		의료시설	24	○ 종합병원	130
	25		<ul style="list-style-type: none"> ○ 일반병원, 치과병원, 한방병원, 정신병원, 요양병원, 격리병원 (전염병원, 마약진료소 등) ○ 장례식장(종합병원 부속 장례식장 포함) 	125	
		업무시설	26	○ 사무용 오피스텔	113
		방송통신 시설	27	<ul style="list-style-type: none"> ○ 방송국(방송프로그램제작시설 및 송신·수신·중계시설을 포함) ○ 전신전화국 ○ 촬영소 ○ 통신용시설 	125
	28		○ 무선기지국, 간이 TV 중계소	80	
		교육연구 시설	29	○ 학교, 교육원(연수원), 직업훈련소, 연구소, 도서관	115
		노유자 시설	30	<ul style="list-style-type: none"> ○ 아동관련시설 ○ 노인복지시설 ○ 기타 사회복지시설 및 근로복지시설 	115
	31		<ul style="list-style-type: none"> ○ 고아원 ○ 노인주거복지시설(양로원 등) 및 경로당 ○ 용도번호 30번을 제외한 기타 이와 유사한 시설 	60	

구분	용도	번호	대상건물	지수	
II	상업용 및 업무용 건물	수련시설	32	○ 청소년수련관, 청소년문화의집, 청소년특화시설, 유스호스텔, 청소년수련원, 청소년야영장, 기타 이와 유사한 것	117
		공중위생 시설	33	○ 일반목욕장(연면적 3,000㎡ 이상)	135
			34	○ 일반목욕장(연면적 1,000㎡ 이상 3,000㎡ 미만)	125
	35		○ 일반목욕장(연면적 1,000㎡ 미만)	117	
	근린생활 시설	36	○ 상점(슈퍼마켓과 일용품 소매점 등) ○ 일반음식점, 휴게음식점, 제과점, 기원, 서점 ○ 이용원, 미용원, 세탁소 ○ 의원, 치과의원, 한의원, 침술원, 접골원, 조산원, 산후조리원 및 안마원 ○ 각종 사무실용 건물(금융업소, 사무소, 부동산중개사무소, 결혼상담소, 소개업소, 출판사 등) ○ 사진관, 표구점, 학원(무도학원 제외), 장의사, 동물병원, 독서실, 총포판매소 등 ○ 다중생활시설 ○ 안마시술소, 노래연습장 ○ 자동차매매장, 운전학원, 정비학원 ○ 청소년게임제공업의 시설, 일반게임제공업의 시설, 인터넷컴퓨터게임 시설제공업의 시설, 복합유통게임제공업의 시설 ○ 일반야영장 ○ 위에 열거되지 않은 기타 판매 및 영업시설	117	
	묘지관련 시설	37	○ 화장시설 ○ 봉안당(종교시설에 해당하는 것 제외) ○ 묘지와 자연장지에 부수되는 건축물 ○ 동물보호법상 동물장묘시설(동물전용의 장례식장, 동물화장시설, 동물건조장시설 및 동물 전용의 납골시설)	85	
	III	산업용 및 기타 특수용 건물	공장	38	○ 공장 ○ 기타 물품의 제조·가공·수리에 계속적으로 이용되는 건축물로서 자동차관련시설, 자원순환 관련 시설 등으로 따로 분류되지 아니한 것
39				○ 산업집적활성화 및 공장설립에 관한 법률 제2조 제13호에 따른 지식산업센터 내 공장(지식산업센터 내 지원시설 및 공장형 사무실은 제외)	<u>100</u>
발전시설		40	○ 원자력발전시설〔원자로·터빈·보조·핵(연료)폐기물저장·방사선 폐기물 처리 건물에 한함〕	330	
		41	○ 발전시설(용도번호 40번에 해당되는 것 제외), 변전소	<u>110</u>	

구분	용도		번호	대상건물	지수	
Ⅲ	산업용 및 기타 특수용 건물	창고시설	42	<ul style="list-style-type: none"> ○ 창고(냉동·냉장창고 포함, 주거용이나 사무실용 창고 및 전업농어가 주택창고 제외) ○ 하역장, 물류터미널, 집배송시설 	80	
			43	<ul style="list-style-type: none"> ○ 전업농어가 주택창고 	30	
		위험물저장 및 처리시설	44	<ul style="list-style-type: none"> ○ 주유소(기계식세차설비 포함) 및 석유판매소 ○ 액화석유가스충전소·판매소·저장소, 위험물제조소·저장소·취급소, 액화가스취급소·판매소, 유독물보관·저장·판매시설, 고압가스충전소·판매소·저장소, 도료류판매소, 도시가스제조시설, 화약류저장소, 기타 위험물저장 및 처리시설 ○ 주유소의 캐노피 	125	
				자원순환 관련 시설	45	<ul style="list-style-type: none"> ○ 하수 등 처리시설 ○ 고물상 ○ 폐기물재활용시설, 폐기물 처분시설 및 폐기물감량화시설
		자 동 차 관련시설	46	○ 주차장	76	
				47	○ 주차전용빌딩	65
				48	○ 세차장, 폐차장, 검사장, 정비공장, 차고 및 주기장	74
		동·식물 관련시설	49	<ul style="list-style-type: none"> ○ 가축용운동시설, 인공수정센터, 관리사, 동물검역소, 실험동물사육시설 ○ 양수장, 경주용마사 ○ 도축장, 도계장 	80	
				50	<ul style="list-style-type: none"> ○ 축사(양잠·양봉·양어시설 및 부화장 포함) ○ 가축시설(퇴비장, 가축용창고, 가축시장) ○ 작물재배사, 종묘배양시설, 건조장 ○ 화초 및 분재 등의 온실 ○ 기타 식물관련시설(동·식물원 제외) 	30
		교정 및 군사시설	51	<ul style="list-style-type: none"> ○ 교정시설(보호감호소, 구치소 및 교도소를 말함) ○ 갱생보호시설, 그 밖에 범의자의 갱생·보육·교육·보건 등의 용도로 쓰이는 시설 ○ 소년원 및 소년분류심사원 ○ 국방·군사시설 	100	

《적용요령》

- 1) 1구 또는 1동의 건축물이 2이상의 용도에 사용되는 경우에는 각각의 용도대로 구분한다. 다만, 공용부분은 전용면적 비율로 안분하되 안분할 수 없는 부분은 사용면적이 제일 큰 용도의 건물에 부속된 것으로 본다.
- 2) 전업농어가주택이란 「농업·농촌 및 식품산업 기본법」 및 「수산업·어촌발전기본법」에 따른 농어촌지역에서 농업인 및 어업인이 상시 거주하는 단독주택을 말한다. 다만, 건축물의 연면적(축사 및 창고 제외)이 264제곱미터를 초과하는 경우에는 제외한다.
- 3) 견본주택(모델하우스)에 대하여는 용도번호 36의 사무실 용도지수를 적용한다.
- 4) 오피스텔은 「건축법 시행령」 제3조의5 [별표1] 제14호나목 규정에 따른 오피스텔을 말한다.
- 5) 노인복지시설이란 「노인복지법」에 근거한 노인의 삶의 질을 향상시키기 위해 필요한 서비스 및 프로그램의 제공을 목적으로 마련된 장소 등으로 노인주거복지시설(양로원 등) 및 노인여가복지시설(경로당)을 제외한 노인의료복지시설, 재가노인복지시설, 노인보호전문기관으로 정한다.
- 6) 창고시설의 '창고'란 건축물대장 등 공부상 용도가 '창고'로 등재되어 있고, 특정 용도의 범위 안에 포함되지 아니하며 사실상 물품보관용으로 사용되는 등 해당 건물이 독립되어 일반적 창고의 역할인 물품보관 등의 기능을 하는 것만 해당한다.
- 7) 도시형 생활주택이란 「주택법」 제2조제4호 규정에 의거한 300세대 미만의 국민주택규모에 해당하는 주택으로서 「주택법 시행령」 제3조 각 호의 주택을 말한다.
- 8) 한옥체험시설이란 「관광진흥법 시행령」 제2조제1항제6호의 관광편의시설업의 종류 중 차목 규정에 따르며, 한옥(주요 구조부가 목구조로서 한식기와 등을 사용한 건축물 중 고유의 전통미를 간직하고 있는 건축물과 그 부속시설을 말한다)에 숙박 체험에 적합한 시설을 갖추어 관광객에게 이용하게 하는 시설을 말한다.
- 9) 외국인관광 도시민박이란 「관광진흥법 시행령」 제2조제1항제6호의 관광편의시설업의 종류 중 카목 규정에 따르며, 「국토의 계획 및 이용에 관한 법률」 제6조 제1호에 따른 도시지역(「농어촌정비법」에 따른 농어촌지역 및 준농어촌지역은 제외한다)의 주민이 거주하고 있는 다음의 어느 하나에 해당하는 주택(단독주택, 다가구주택, 아파트, 연립주택, 다세대주택)을 이용하여 외국인 관광객에게 한국의 가정문화를 체험할 수 있도록 숙식 등을 제공하는 시설을 말한다.
- 10) 관광숙박업 중 호텔업의 등급은 「관광진흥법」 제19조 및 「관광진흥법 시행령」 제22조에 따라 5성급·4성급·3성급·2성급·1성급으로 구분된다.

- 11) 농어촌정비법에 의한 농어촌 민박이란 농어촌 지역과 준농어촌지역의 주민이 거주하고 있는 「건축법」제2조제2항제1호에 따른 단독주택(같은 법 시행령 별표 1에 따른 단독주택과 다가구 주택을 말한다)을 이용하여 농어촌 소득을 늘릴 목적으로 투숙객에게 숙박·취사시설·조식 등을 제공하는 시설을 말한다.
- 12) 「공중위생관리법」상 숙박업으로 등록된 숙박시설로 호텔, 모텔, 여관 등 세부 용도를 확인할 수 없는 경우에는 객실 규모를 고려하여 객실수 30개 이상인 숙박시설은 용도번호7, 객실 10개 이상 30개 미만인 숙박시설은 용도번호 8, 객실 10개 미만인 숙박시설은 용도번호 10을 적용한다.
- 13) 노인주거복지시설이란 「노인복지법」 제32조 규정에 따라 양로시설, 노인공동생활가정, 노인 복지주택을 말한다.
- 14) 주차전용빌딩(주차전용건축물)이란 「주차장법」 제2조제11호와 「주차장법 시행령」제1조의2에 따라 주차장으로 사용되는 건물을 말한다.
- 15) 위 용도지수 적용이 불합리하다고 판단되는 경우에는 시·도지사가 해당지수의 30% 범위 내에서 조정하여 적용할 수 있으나, 그 범위를 초과하는 경우에는 행정안전부장관의 승인을 얻어 시·도지사가 변경 결정·고시하여 적용할 수 있다.

다. 위치지수의 적용

《 위치지수 》

(단위: 천 원/㎡)

지역번호	건물부속토지가격	지수	지역번호	건물부속토지가격	지수
1	10이하	80	15	2,000초과 ~ 2,500이하	112
2	10초과 ~ 30이하	82	16	2,500초과 ~ 3,000이하	115
3	30초과 ~ 50이하	84	17	3,000초과 ~ 4,000이하	118
4	50초과 ~ 100이하	86	18	4,000초과 ~ 5,000이하	121
5	100초과 ~ 150이하	88	19	5,000초과 ~ 6,000이하	124
6	150초과 ~ 200이하	90	20	6,000초과 ~ 7,000이하	127
7	200초과 ~ 350이하	92	21	7,000초과 ~ 8,000이하	130
8	350초과 ~ 500이하	94	22	8,000초과 ~ 9,000이하	133
9	500초과 ~ 650이하	96	23	9,000초과 ~ 10,000이하	136
10	650초과 ~ 800이하	98	24	10,000초과 ~ 20,000이하	140
11	800초과 ~ 1,000이하	100	25	20,000초과 ~ 30,000이하	145
12	1,000초과 ~ 1,200이하	103	26	30,000초과 ~ 40,000이하	150
13	1,200초과 ~ 1,600이하	106	27	40,000초과 ~ 50,000이하	155
14	1,600초과 ~ 2,000이하	109	28	50,000초과	160

《적용요령》

- 1) 과세대상 건축물의 부속토지에 대한 위치지수는 납세의무성립일 현재의 개별공시지가를 기준으로 적용한다.
(예) 공시지가 1,300천원/㎡ 경우 → 위치지수 106
- 2) 여러 필지의 부속토지에 건축물이 있는 경우에는 각 필지의 개별공시지가를 평균한 가격에 해당하는 지수를 위치지수로 한다.
(예) 3필지의 토지에 건축물이 있는 경우 [A필지(30㎡) : 700천원/㎡, B필지(50㎡) : 1,000천원/㎡, C필지(20㎡) : 650천원/㎡] 인 경우
→ $(700\text{천원} \times 30\text{㎡} + 1,000\text{천원} \times 50\text{㎡} + 650\text{천원} \times 20\text{㎡}) \div 100\text{㎡} = 840\text{천원/㎡}$
→ 위치지수 : 100
- 3) 건축물 부속토지의 개별 토지가격이 조사 누락 등으로 결정되지 아니하거나 조사 오류로 인하여 비현실적인 경우에는 인근 유사대지의 개별 토지가격을 참작하여 위치지수를 결정한다.
- 4) 수상건축물에 대하여는 위치지수를 적용하지 아니한다.
- 5) 주상복합건물내 주택에 대해 해당 위치지수 적용이 불합리하다고 판단되는 경우(주택 호수가 20호 미만인 경우에 한한다)에는 인근지역 주거용 건축물 부속토지에 준하는 위치지수를 적용할 수 있다.
- 6) 위 위치지수의 적용이 불합리하다고 판단되는 경우에는 시·도지사가 해당지수의 30% 범위 내에서 조정하여 적용할 수 있으나, 그 범위를 초과하는 경우에는 행정안전부장관의 승인을 얻어 시·도지사가 변경 결정·고시하여 적용할 수 있다.

3. 경과연수별 잔가율

《경과연수별 잔가율》

구분	건축물 구조	철골 (철골철근) 콘크리트조, 통나무조	철근 콘크리트조 라멘조, 석조, 프리캐스트 콘크리트조, 목구조	철골조, 스틸하우스조, 연와조, 보강콘크리트조, 보강블록조, 황토조, 시멘트벽돌조, 목조, ALC조, 와이어패널조	시멘트블록조, 경량철골조, 조립식패널조, FRP 패널조	석회 및 흙벽돌조, 돌담 및 토담조, 철파이프조, 컨테이너건물
내 용 연 수	50	40	30	20	10	
최 종 연 도 잔가율	20%	20%	10%	10%	10%	
매 년 상각률	0,016	0,020	0,030	0,045	0,090	
경 과 연수별 잔가율	1-(0,016 × 경과연수)	1-(0,020 × 경과연수)	1-(0,030 × 경과연수)	1-(0,045 × 경과연수)	1-(0,090 × 경과연수)	

《건축물 신축연도별 잔가율표》

내용연수 50년		내용연수 40년		내용연수 30년		내용연수 20년		내용연수 10년	
신축연도	잔가율	신축연도	잔가율	신축연도	잔가율	신축연도	잔가율	신축연도	잔가율
2019	1,000	2019	1,000	2019	1,000	2019	1,000	2019	1,000
2018	0,984	2018	0,980	2018	0,970	2018	0,955	2018	0,910
2017	0,968	2017	0,960	2017	0,940	2017	0,910	2017	0,820
2016	0,952	2016	0,940	2016	0,910	2016	0,865	2016	0,730
2015	0,936	2015	0,920	2015	0,880	2015	0,820	2015	0,640
2014	0,920	2014	0,900	2014	0,850	2014	0,775	2014	0,550
2013	0,904	2013	0,880	2013	0,820	2013	0,730	2013	0,460
2012	0,888	2012	0,860	2012	0,790	2012	0,685	2012	0,370
2011	0,872	2011	0,840	2011	0,760	2011	0,640	2011	0,280
2010	0,856	2010	0,820	2010	0,730	2010	0,595	2010	0,190
2009	0,840	2009	0,800	2009	0,700	2009	0,550	2009이전	0,100
2008	0,824	2008	0,780	2008	0,670	2008	0,505		
2007	0,808	2007	0,760	2007	0,640	2007	0,460		
2006	0,792	2006	0,740	2006	0,610	2006	0,415		
2005	0,776	2005	0,720	2005	0,580	2005	0,370		
2004	0,760	2004	0,700	2004	0,550	2004	0,325		
2003	0,744	2003	0,680	2003	0,520	2003	0,280		
2002	0,728	2002	0,660	2002	0,490	2002	0,235		
2001	0,712	2001	0,640	2001	0,460	2001	0,190		
2000	0,696	2000	0,620	2000	0,430	2000	0,145		
1999	0,680	1999	0,600	1999	0,400	1999이전	0,100		
1998	0,664	1998	0,580	1998	0,370				
1997	0,648	1997	0,560	1997	0,340				
1996	0,632	1996	0,540	1996	0,310				
1995	0,616	1995	0,520	1995	0,280				
1994	0,600	1994	0,500	1994	0,250				
1993	0,584	1993	0,480	1993	0,220				
1992	0,568	1992	0,460	1992	0,190				
1991	0,552	1991	0,440	1991	0,160				
1990	0,536	1990	0,420	1990	0,130				
1989	0,520	1989	0,400	1989이전	0,100				
1988	0,504	1988	0,380						
1987	0,488	1987	0,360						
1986	0,472	1986	0,340						
1985	0,456	1985	0,320						
1984	0,440	1984	0,300						
1983	0,424	1983	0,280						
1982	0,408	1982	0,260						
1981	0,392	1981	0,240						
1980	0,376	1980	0,220						
1979	0,360	1979이전	0,200						
1978	0,344								
1977	0,328								
1976	0,312								
1975	0,296								
1974	0,280								
1973	0,264								
1972	0,248								
1971	0,232								
1970	0,216								
1969이전	0,200								

4. 가감산 특례

가. 가산대상 및 가산율

구분	가산율 적용대상 건축물기준	가산율	가산율적용 제외부분
I	(1) 특수설비가 설치되어 있는 건물 <ul style="list-style-type: none"> ○ 인텔리전트 빌딩시스템 시설 - 빌딩관리요소 4가지 - 빌딩관리요소 5가지이상 	5/100 10/100	○ 공동주택, 복합건물내 주택, 생산 설비를 설치한 공장용 건물, 주차 전용건축물 (주차장법」 제2조 제11호에 따른 건축물, 이하 같다)
II	(2) 특수건물 <ul style="list-style-type: none"> ○ 건물의 1개층 높이가 다른층의 높이 보다 2배이상 되는 건물(해당 층 부분). ※ 층별로 높이가 다른 층이 3개 이상 있는 경우에는 층고가 가장 낮은 층을 기준으로 하여 계산함. ○ 건물의 1개층 높이가 8m이상인 되는 건물. 단, 높이가 4m 추가될 때마다 5%씩 추가 가산. (예 : 7.9m는 0, 8m는 5/100, 12m는 10/100가산) ※ 특수건물의 층수높이 계산시 지하층 및 옥탑은 제외하며, 1개층 높이가 8m 이상인 건물에 대하여는 “1개층 높이가 다른 층보다 2배 이상되는 건물” 가산율 규정은 적용하지 아니함. 	5/100 5/100	○ 동일건물 내 복층 구조가 병존할 경우 당해 복층 부분
III	※ 지하층 및 옥탑 등은 층수계산시 제외 (3) 5층미만 건물 <ul style="list-style-type: none"> ○ 1층 상가부분 (4) 5층이상 10층이하 건물 <ul style="list-style-type: none"> ○ 1층 상가부분 (5) 11층이상 20층이하 건물 <ul style="list-style-type: none"> ○ 1층 상가부분 (6) 21층이상 30층이하 건물 <ul style="list-style-type: none"> ○ 1층 상가부분 (7) 30층초과 건물 <ul style="list-style-type: none"> ○ 1층 상가부분 	<u>15/100</u> <u>25/100</u> <u>30/100</u> <u>35/100</u> <u>40/100</u>	○ 단층건물 ○ 오피스텔(용도번호 1, 26), 제조시설을 지원하기 위한 공장구내의 사무실(용도번호 36)
IV	※ 지하층 및 옥탑 등은 층수계산시 제외 (8) 11층이상 20층이하 건물 <ul style="list-style-type: none"> ○ 2층 상가부분 (9) 21층이상 30층이하 건물 <ul style="list-style-type: none"> ○ 2층 상가부분 (10) 30층 초과 건물 <ul style="list-style-type: none"> ○ 2층 상가부분 	3/100 4/100 5/100	○ 오피스텔(용도번호 1, 26), 제조시설을 지원하기 위한 공장구내의 사무실(용도번호 36)
V	(11) 원자력발전시설	50/100	○ 원자로·터빈·보조핵(연료)폐기물 저장·방사선 폐기물 처리 건물 이외의 건물
VI	(12) 수상건축물	10/100	-

나. 감산대상 및 감산율

구분	감산율 적용대상 건축물기준	감산율	감산제외대상
I	(단독주택) (1) 1구의 연면적이 60㎡초과 85㎡이하 (2) 1구의 연면적이 60㎡이하	5/100 10/100	○ 다가구주택
II	(3) 주택의 차고	50/100	○ 복합건축물의 차고
III	(4) 특수구조 건물 ○ 무벽 면적비율 1/40이상 ~ 2/4미만 ○ 무벽 면적비율 2/40이상 ~ 3/4미만 ○ 무벽 면적비율 3/40이상	20/100 30/100 40/100	-
IV	※ 지하층 및 옥탑 등은 층수계산시 제외 (5) 지하2층이상 상가부분 (6) 지하1층 상가부분 ○ 10층이하 건물 ○ 10층초과 건물 (7) 5층이상 10층이하 건물 ○ 5층이상 상가부분 (8) 11층이상 20층이하 건물 ○ 5층이상 상가부분 (9) 21층이상 30층이하 건물 ○ 5층이상 상가부분 (10) 30층초과 건물 ○ 5층이상 상가부분	30/100 20/100 15/100 10/100 3/100 2/100 1/100	○ 오피스텔 (용도번호 1, 26)
V	※ 지하층 및 옥탑 등은 층수계산시 제외 (11) 주차장 ○ 주차장으로 사용되고 있는 2층이상 건축물	10/100	○ 지하층
VI	(12) <u>철골조 건축물(벽면 구조)</u> ○ <u>조립식패널, 칼라강판, 시멘트블록, 슬레이트벽</u> (13) <u>연면적 30㎡ 이하 컨테이너 구조 가설건축물</u> ※ <u>2개 이상의 컨테이너를 상하 또는 좌우로 붙여서 한 곳에 설치한 경우에는 모두 합산하여 연면적을 계산함.</u>	<u>10/100</u> <u>20/100</u>	

다. 적용요령

- 1) 인텔리전트 빌딩시스템 시설이란 건축물빌딩관리요소(냉·난방, 급수·배수, 방범, 방재 [방화(防火)]를 포함 한다, 전기, 조명 등)의 4가지 이상을 중앙관제장치시스템(기능별별도 관제시스템 포함. 이하 같다)에 의하여 자동관리·제어하는 시설을 말한다. 다만, 사무자동화 시설(OA)과 정보·통신시설(TC)은 인텔리전트 빌딩시스템 시설의 범위에서 제외하며, 빌딩

관리요소가 중앙관제장치시스템에 의하여 자동제어 되지 아니하는 시설(예 : 단순개별관리 또는 단순중앙관리 시스템)을 제외한다.

- 2) 가산대상 및 가산을 '구분 III'과 '구분 IV'를 적용할 상가부분은 용도지수의 번호 5~12, 14~17, 18의 예식장, 22~25, 27, 33~36, 44에 해당하는 건축물을 말한다.
- 3) 감산대상 및 감산을 '구분 IV'를 적용할 상가부분은 용도지수의 번호 7의 펜션 및 한옥체험 시설, 8~10, 12, 16~18, 20~25, 27, 29~32, 34~36, 44에 해당하는 건축물(부속 주차시설 포함)을 말한다.
- 4) 엘리베이터가 없는 5층 이상 건축물의 경우 5층 이상에 있는 상가부분은 10/100에 해당하는 감산율을 "나. 감산대상 및 감산율" 구분 IV.(7)~ (10)에 해당하는 각각의 감산율에 더하여 적용한다. 이 경우 상가부분은 용도지수의 번호 8~10, 12, 16~18, 20~25, 27, 29~32, 34~36, 44에 해당하는 건축물을 말한다.
- 5) 감산대상 및 감산을 '구분 III'에서 "벽"이라 함은 내력벽이나 경계벽은 물론 방범·안전을 위해 반영구적으로 기둥과 기둥 사이에 설치한 구조물을 말한다. 다만, 안전을 위해 설치한 펜스, 천 및 이와 유사한 재료를 사용하여 바람을 막는 시설은 제외한다.
(가) "무벽 면적비율"은 해당 층의 바닥면부터 그 위층 바닥 아래면까지 전부 공간 또는 일부 공간으로 된 벽면이 없는 면적 대비 총 벽면비율을 말한다.
- 6) 감산대상 및 감산을 '구분 V'를 적용할 주차장은 집합건축물대장상 차량(자동차)관련시설로 표기되어 전유부분이 모두 주차장으로 사용되고 있는 건축물(복합건물의 주차장, 주차전용 건축물)로 용도지수의 번호 46번(주택의 차고는 제외) 및 47번에 해당하는 건축물을 말하고, 지하층은 감산대상에서 제외한다.
- 7) 철골조 건축물 벽면의 주된 구조가 조립식패널, 칼라강판, 시멘트블록, 슬레이트벽인 경우의 감산율은 납세자가 설계도서, 감리원료보고서 또는 건축물대장 등을 제출하여(전자문서 형태로 제출하는 경우 포함) 사실관계가 확인된 경우에 적용한다. 다만, 2018년 12월 31일까지 종전 시가표준액 조정기준상 '철골조 구조지수 적용요령 2)'에 따라 과세되었거나 또는 과세되어야 할 건축물에 대해서는 해당 사실관계가 입증된 것으로 보아 감산율을 적용한다.
- 8) 가산대상과 감산대상이 여러 구분(I~VI)에 중복으로 해당하는 경우 각각의 가산율 또는 감산율을 더하여 중복으로 적용한다.
- 9) 위 가감산율의 적용이 불합리하다고 판단되는 경우에는 시·도지사가 해당지수의 30% 범위 내에서 조정하여 적용할 수 있으나, 그 범위를 초과하는 경우에는 행정안전부장관의 승인을 얻어 시·도지사가 변경 결정·고시하여 적용할 수 있다.

5. 증·개축 건축물 등에 대한 시가표준액 산출요령

가. 증축 건축물

증축 건축물에 대한 시가표준액은 증축 시 기초공사를 한 건축물과 기초공사를 하지 않은 건축물로 구분하고 해당 건축물의 구조별 신축건축물시가표준액에 [별표1]의 비율을 곱하여 산출한 금액을 m²당 시가표준액으로 하며, 해당부분에 대하여는 증축연도를 신축연도로 본다.

나. 개축 건축물

- 1) “개축”이란 기존 건축물의 전부 또는 일부(내력벽·기둥·보·지붕틀 중 3 이상이 포함되는 경우를 말한다)를 철거하고 그 대지 안에 종전 규모의 범위 안에서 다시 축조하는 것을 말한다.
- 2) 개축 건축물에 대한 시가표준액은 다음과 같이 적용한다.
기존 건축물의 전부 또는 일부를 철거하고 다시 축조하는 경우 그 해당부분은 [별표1] 증축 건축물의 시가표준액 산출요령을 준용한다.
- 3) 개축 건축물에 대한 건축연도는 다음과 같이 적용한다.
개축에 해당되는 부분은 개축연도를 신축연도로 본다.

다. 대수선 건축물

- 1) “대수선”이란 「건축법 시행령」 제3조의2에 따른 대수선을 말한다.
- 2) “대수선 신고”는「건축법」제14조 제1항 제3호 및 제4호에 따른 대수선을 말하고, “대수선 허가”는 「건축법」 제11조에 따라 건축허가를 받아서 하는 대수선을 말한다.
- 3) 대수선 건축물에 대한 취득세 부과시의 시가표준액은 해당 건축물의 신축건축물시가표준액에 [별표2]의 비율을 곱하여 산출한 금액을 m²당 시가표준액으로 한다. 다만, 미관지구 안에서 건축물 외부형태를 변경하여, 변경층의 외부벽면 중 1/2 이하를 변경 경우에는 산출된 시가표준액의 50%를 적용한다.
※ m² 당 시가표준액 = 건물신축가격기준액 × 구조지수 × 용도지수 × 위치지수 × 가감산특례 × m² 당 시가표준액 산출비율[별표2]

4) 건축허가로 대수선한 해당 건축물에 대한 건축연도는 기존건축물의 건축연도에 대수선으로 인한 내용연수 증가분(대수선 시점의 경과연수의 40%, 소수점이하 절사함)을 가산하여 계산한 연도를 신축연도로 본다.

5) 건축신고로 대수선한 해당 건축물에 대한 신축연도는 앞 '4) 건축허가로 대수선한 건축물' 기준에 의하여 산출된 내용연수 증가분의 70%(소수점이하 절사함)를 가산하여 계산한 연도를 신축연도로 한다.

(예) ① 1988년도에 신축한 건축물(내용연수 50년)을 2018년도에 대수선(허가)한 경우

$$1988 + [30년 \times 0.40] = 2000년(신축연도)$$

② 1988년도에 신축한 건축물(내용연수 50년)을 2018년도에 대수선(신고)한 경우

$$1988 + [30년 \times 0.40] \times 70\% = 1996년(신축연도)$$

※ 시가표준액 = 건물신축가격기준액 × 구조지수 × 용도지수 × 위치지수 × (변경된)경과연수별 잔가율
× 면적 × 가감산특례

라. 재축 건축물

1) 재축된 건축물은 증축의 시가표준액 산출요령을 준용한다.

[별표 1]

증축 건축물에 대한 시가표준액표

구분 구조 번호	m당 시가표준액 산출비율 (%)			비 고
	기초공사를 한 건축물	기초공사를 하지 않은 건축물	기초공사를 하지 않은 건축물 중 중층건축물	
1	100	80	60	○ 신축건축물 시가표준액에 해당 지수를 곱하여 산출한다. ○ m당 기준액에서 1,000원 미만은 버린다. ○ 중층건축물이란 1개층을 복층 으로 증축하는 것을 말한다.
2	100	80	60	
3	100	80	60	
4	100	80	60	
5	100	85	65	
6	100	85	65	
7	100	85	65	
8	100	85	65	
9	100	85	65	
10	100	85	65	
11	100	85	65	

[별표 2]

대수선 건축물에 대한 시가표준액표

구분 구조 번호	m당 시가표준액 산출비율 (%)		비 고
	대수선 허가	대수선 신고	
1	<u>25</u>	<u>18</u>	○ 신축건축물시가표준액에 해당 지수를 곱하여 산출한다. ○ m당 기준액에서 1,000원 미만은 버린다.
2	<u>25</u>	<u>18</u>	
3	<u>25</u>	<u>18</u>	
4	<u>25</u>	<u>18</u>	
5	<u>25</u>	<u>18</u>	
6	<u>35</u>	<u>25</u>	
7	<u>35</u>	<u>25</u>	
8	<u>35</u>	<u>25</u>	
9	<u>35</u>	<u>25</u>	
10	<u>30</u>	<u>21</u>	
11	<u>30</u>	<u>21</u>	

6. 시가표준액이 시가보다 높은 건축물의 시가반영 차등 감산특례

가. 감산율

대 상 건 물	감산율
(1) 산정시가표준액 대비 시가비율 0%초과 ~ 10%이하	90/100
(2) 산정시가표준액 대비 시가비율 10%초과 ~ 20%이하	80/100
(3) 산정시가표준액 대비 시가비율 20%초과 ~ 30%이하	70/100
(4) 산정시가표준액 대비 시가비율 30%초과 ~ 40%이하	60/100
(5) 산정시가표준액 대비 시가비율 40%초과 ~ 50%이하	50/100
(6) 산정시가표준액 대비 시가비율 50%초과 ~ 60%이하	40/100
(7) 산정시가표준액 대비 시가비율 60%초과 ~ 70%이하	30/100
(8) 산정시가표준액 대비 시가비율 70%초과 ~ 80%이하	20/100
(9) 산정시가표준액 대비 시가비율 80%초과 ~ 90%이하	10/100

나. 적용요령

1) 건물신축가격기준액에 구조·용도·위치지수, 경과연수별 잔가율, 면적, 가감산특례를 적용한 후 산정된 건축물시가표준액(이하 “산정건축물시가표준액”이라 함)과 토지시가표준액을 합산한 가액이 거래된 시가(부속토지를 포함하며, 적용요령 3)을 말함)보다 높은 경우로서 「지방세법 시행령」 제20조 제2항 제2호의 적용대상이 되는 유상승계 취득시에 적용되는 취득세 건축물시가표준액을 산정할 때에 한정하여 적용한다.

2) 산정시가표준액 대비 시가비율은 시가(건축물 + 토지가액)를 산정시가표준액(산정건축물시가표준액 + 토지시가표준액)으로 나눈 비율을 말한다.

$$\text{※ 산정시가표준액 대비 시가 비율} = \frac{\text{시가(건축물 + 토지가액)}}{\text{산정시가표준액(산정건축물시가표준액 + 토지시가표준액)}}$$

3) 시가는 시장·군수·구청장이 거래가격 등을 조사하여 당해 거래와 유사한 상황에서 통상적인 시장에서 정상적인 거래가 이루어지는 경우 성립될 가능성이 가장 높다고 인정되는 가액 또는 2개 이상의 전문평가기관의 평균 감정가액으로 한다.

- 4) 시장·군수·구청장은 조정신청 또는 조정이 필요하다고 인정하는 경우에 감산율을 적용할 수 있다.
- 5) 시장·군수·구청장은 위 감산율이 불합리하다고 판단되는 경우에는 달리 정하여 적용할 수 있다.

《시가감산율 적용(예시)》

○ 현 황

- 신고가액 : 100,000,000원(건축물의 부속토지를 포함한 가액)
- 산정시가표준액 : 200,000,000원(산정건축물시가표준액 120,000,000원, 토지시가표준액 80,000,000원)
- 조사가액 또는 감정가액 : 110,000,000원(건축물 + 토지)

○ 산정시가표준액 대비 시가비율 : $110,000,000\text{원} / 200,000,000\text{원} = 55\%$

○ 감산율 : 40%

○ 감산율 적용 후 건축물시가표준액 : 건축물 120,000,000원 $\times (1-0.4) = 72,000,000\text{원}$

⇒ 감산율 적용 후 시가표준액 : 80,000,000원(토지) + 72,000,000원(건축물) = 152,000,000원

7. 구분지상권에 대한 시가표준액 산출요령

가. 용어 정의

- (1) “구분지상권”이란 「민법」 제289조의2에서 규정한 지하 또는 지상 공간의 상하의 범위를 정하여 건물 또는 기타 공작물을 소유하기 위하여 설정하는 지상권을 말한다.
- (2) 입체이용저해율이란 당해 토지에 지하·지상 공간 일부를 사용함으로써 당해 토지의 이용이 저해되는 비율을 말한다.

나. 적용 범위

본 기준은 「지방세법」 제28조제1항제1호다목 규정의 구분지상권에 대한 등록면허세의 과세표준을 산정하는 경우에 적용한다.

다. 구분지상권의 과세표준 산정 산식

구분지상권의 과세표준은 당해 구분지상권 설정토지의 개별공시지가에 설정된 토지면적을 곱한 다음, 입체이용저해율을 곱한 금액으로 한다.

$$\begin{aligned} & \text{구분지상권 시가표준액} \\ & = \text{개별공시지가} \times \text{해당지표면적} \times \text{구분지상권의 입체이용저해율} \end{aligned}$$

이 경우, 입체이용저해율은 「4. 입체이용저해율 산정방식」에 의한다.

라. 입체이용저해율 산정요령

- (1) 입체이용저해율 = 건축물의 이용저해율 + 지하부분의 이용저해율 + 그 밖의 이용저해율
- (2) “건축물의 이용저해율”은 다음에 정하는 기준에 따라 산정한다.

가) 건축물의 이용저해율

$$\text{토지의 건물이용률}(\alpha) \times \frac{\text{저해층의 층별효용비율의 합(B)}}{\text{최유효건물층의 층별효용비율의 합(A)}}$$

나) 건물 이용률(α), 최유효건물층수는 [별표3] 토지의 입체이용률 배분표에서 정하는 기준에 의한다.

다) 저해층의 층별효용비율(B) 및 최유효건물층의 층별효용비율(A)은 [별표4] 건물 이용저해율 산정을 위한 층별효용비율표에 의한다.

이 경우 지하층에 대한 층별효용비율을 각각 합산한다.

라) 저해층수는 최유효건물층 수에서 건축가능한 층수를 뺀 것으로 한다.

(3) “지하부분의 이용저해율”은 다음에 정하는 기준에 따라 산정한다.

가) 지하부분의 이용저해율

$$\text{토지의 입체이용률 배분표의 지하이용률}(\beta) \times \text{심도별 지하이용저해율}(P)$$

나) 지하이용률(β)은 [별표3] 토지의 입체이용률 배분표에서 정하는 기준에 의한다.

다) 심도별 지하이용저해율(P)은 [별표5] 심도별 지하이용저해율표의 기준에 의한다.

(4) 그 밖의 이용저해율은 다음 각 호에서 정하는 기준에 따라 산정한다.

가) 그 밖의 이용저해율

$$\text{토지의 입체이용률 배분표의 공중(기타)이용률}(\gamma) \times \text{고도별 기타 이용저해율}(Q)$$

나) 공중(기타)이용률(γ)은 [별표3] 토지의 입체이용률 배분표에서 정하는 기준에 의한다.

다) 고도별 기타이용저해율(Q)은 [별표6] 고도별 기타이용저해율표의 기준에 의한다.

(5) 산출한 시가표준액에서 천원미만 숫자는 절사한다.

마. 산출 예시

① 지상에 구분지상권을 정하는 경우(건축물의 이용저해율이 없는 경우)

〈사실관계〉

- 용도지역 : 농림지역
- 공시지가 : 40,000원/㎡
- 해당 지표 면적 : 400㎡(선하지)
- 지상권 설정면적 : 지표면 상공 22m이상 36m이하의 공중공간 (단, 송전선의 상하 이격거리는 1.2m)

(1) 입체이용저해율 산정

가) (건축물의 이용저해율)

송전선로의 하부 하한선은 20.8m (상공22m - 이격거리1.2m)이고, 농림·자연환경보전 지역의 최유효층수는 [별표3]의 최유효지상층수 3층(3층×4m)이므로 12m가 되어, 지상공간에는 저해되는 부분이 없으므로 송전선의 건물 이용저해율은 “0”

나) (지하부분의 이용저해율)

송전선은 지하에 영향이 없으므로 심도별 지하 이용저해율은 “0”

다) (그 밖의 이용저해율)

건물의 최유효층수 높이가 12m(3층×4m)이고 송전선의 하한선 높이가 20.8m로서 최유효층수 높이의 8.8m(20.8m - 12m)를 초과한 공간부터 송전선로가 있어 이용저해율이 발생하므로 [별표3]의 공중(기타)이용률(γ) 0.3×고도별 기타이용저해율 ([별표6]의 고도 10m이하) 1.0 = “0.3”

라) 입체이용저해율

(건축물의 이용저해율) 0 + (지하부분의 이용저해율) 0 + (그 밖의 이용저해율) 0.3 = 0.3

(2) 구분지상권 과세표준 산정

40,000원(개별공시지가) × 400㎡(토지면적) × 0.3(입체이용저해율) = 4,800,000원

2 지상에 구분지상권을 정하는 경우(건축물의 이용저해율이 있는 경우)

〈 사실관계〉

- 용도지역 : 관리지역
- 공시지가 : 40,000원/㎡
- 해당 지표 면적 : 400㎡(선하지)
- 건물 : 지상 2층
- 지상권 설정면적 : 지표면 상공 22m이상 36m이하의 공중공간 (단, 송전선의 상하 이격거리는 1.2m)
- 송전선으로 인해 건물 5층 밖에 건축하지 못함

(1) 입체이용저해율 산정

가) (건축물의 이용저해율)

관리지역의 최유효건물층수는 [별표3] 토지의 입체이용률 배분표에 지상12층, 지하2층으로 되어 있으므로 최유효건물층의 층별효용비율의 합(40+44+100+60+50+45+42+42+42+42+42+42+42)은 675이며, 저해층은 건축가능 최유효건물 지상층수 (12층) - 건축가능층수 (5층) = 7층 이 되므로, 저해층의 층별효용비율의 합(7×42)은 294이므로

송전선의 건물 이용저해율은 [별표3]토지의 입체이용률 배분표의 건물이용률(0.7) × 저해층의 층별효용비율의 합(294)/ 최유효건물층의 층별효용비율의 합(675) = “0.305”

나) (지하부분의 이용저해율)

송전선은 지하에 영향이 없으므로 심도별 지하 이용저해율은 “0”

다) (그 밖의 이용저해율)

산정한 건물의 이용저해율이 “0”을 초과하므로 [별표3]의 공중(기타)이용률의 최대치 “0.15”

라) 입체이용저해율

(건축물의 이용저해율) 0.305 + (지하부분의 이용저해율) 0 + (그 밖의 이용저해율) 0.15 = 0.455

(2) 구분지상권 과세표준 산정

$$40,000\text{원}(\text{개별공시지가}) \times 400\text{m}^2(\text{토지면적}) \times 0.455(\text{입체이용저해율}) = 7,280,000\text{원}$$

3 지하에 구분지상권을 정하는 경우

〈 사실관계 〉

- 용도지역 : 도시지역
- 공시지가 : 100,000원/m²
- 해당 지표 면적 : 1,000m²
- 지상권 설정면적 : 지하토피고 25.4m지점에 지하철도 건설

(1) 입체이용저해율 산정

가) (건축물 및 그 밖의 이용저해율)

지하시설물은 공중과 건물의 이용에 영향을 주지 않으므로 건축물의 이용저해율과 그 밖의 이용저해율은 각각 “0”

나) (지하부분의 이용저해율)

도시지역의 지표면에서 25.4m부터 심도별 지하이용저해율이 발생하므로, [별표3]의 지하이용률(β) 0.15 × [별표5]의 심도 20~30m 구간 심도별 지하이용저해율 0.556 = “0.083”의 지하부분의 이용저해율이 산정됨

다) 입체이용저해율 :

$$(\text{건축물의 이용저해율}) 0 + (\text{지하부분의 지하이용저해율}) 0.083 + (\text{그 밖의 이용저해율}) 0 = 0.083$$

(2) 구분지상권 과세표준 산정

$$100,000\text{원}(\text{개별공시지가}) \times 1,000\text{m}^2(\text{토지면적}) \times 0.083 (\text{입체이용저해율}) = 8,300,000\text{원}$$

[별표 3]

토지의 입체이용률 배분표

이용률 \ 지역	도시지역	관리지역	농림·자연환경보전지역
건물 이용률 (α)	0.8	0.7	0.6
지하 이용률 (β)	0.15	0.15	0.10
공중(기타) 이용률(γ)	0.05	0.15	0.30
최유효지상층수	23	12	3
최유효지하가능층수	4	2	1

- (1) "지역"은 「국토의 계획 및 이용에 관한 법률」 제6조 규정의 용도지역을 말함
- (2) 산정한 건물이용저해율이 "0"을 초과하는 경우 공중(기타)이용률은 최고치를 적용한다
- (3) 각 층별 높이는 4m로 간주한다.

[별표 4]

건축물 이용저해율 산정을 위한 층별효용비율표

층 별	도시지역	관리지역	농림·자연환경보전지역
5층이상	35	42	-
4층	40	45	-
3층	50	50	80
2층	60	60	100
지상1층	100	100	100
지하1층	44	44	48
지하2층이상	38	40	-

- (1) "지역"은 「국토의 계획 및 이용에 관한 법률」 제6조 규정의 용도지역을 말함
- (2) 각 층별 높이는 4m로 간주한다.

[별표 5]

심도별 지하이용저해율표

지역 심도(m)	심도별 지하이용저해율(P)		
	도시지역	관리지역	농림·자연환경보전지역
0 ~ 10미만	1.000	1.000	1.000
10 ~ 20미만	0.778	0.714	0.600
20 ~ 30미만	0.556	0.429	0.400
30 ~ 40미만	0.333	0.143	
40 이상	0.111		

- (1) “지역”은 「국토의 계획 및 이용에 관한 법률」 제6조 규정의 용도지역을 말함
- (2) “심도”는 지표면으로부터 지하시설물 상단까지의 수직거리를 말함
- (3) 지역별 심도기준을 초과하는 경우에는 해당 지역의 최소치를 적용한다.

[별표 6]

고도별 기타이용저해율표

지역 고도(m)	고도별 기타이용저해율(Q)		
	도시지역	관리지역	농림·자연환경보전지역
50 초과		0.111	0.400
41~50이하	0.125	0.222	0.600
31~40이하	0.375	0.443	0.700
21~30이하	0.625	0.667	0.800
11~20이하	0.875	0.889	0.900
10 이하	1.000	1.000	1.000

- (1) “지역”은 「국토의 계획 및 이용에 관한 법률」 제6조 규정의 용도지역을 말함
- (2) “고도”는 [별표 3]토지의 입체이용률 배분표상 최유효층수의 최고높이로부터 공중공간으로의 수직높이를 말한다.
- (3) 각층의 높이는 4m로 간주한다.
- (4) 지역별 고도기준을 초과하는 경우에는 해당 지역의 최소치를 적용한다.

건축물 시가표준액 일람표

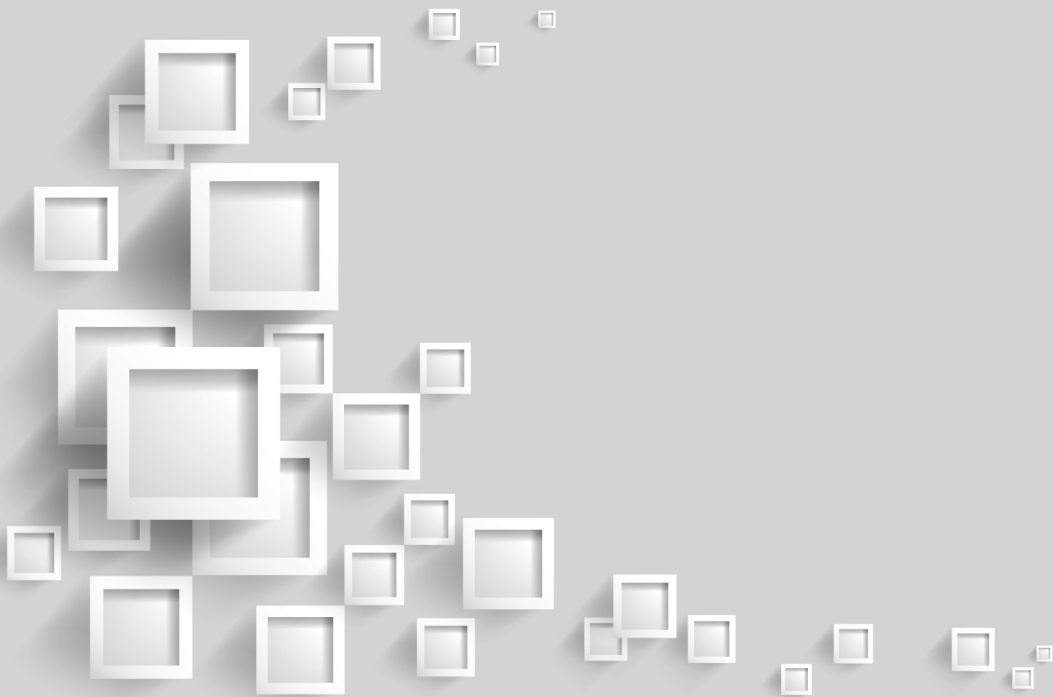

건물신축가격기준액 : 710,000원		구조번호 : 1 140 (통나무조)																				
지역번호 : 1(개별공시지가 10,000원 이하)		위치지수 : 80																				
용도별 분류번호	용도번호 (50)	용도번호 (31)	용도번호 (47)	용도번호 (48)	용도번호 (4)	용도번호 (46)	용도번호 (38)	용도번호 (37)	용도번호 (39)	용도번호 (3)	용도번호 (12)	용도번호 (26)	용도번호 (29)	용도번호 (36)	용도번호 (9)	용도번호 (17)	용도번호 (8)	용도번호 (22)	용도번호 (24)	용도번호 (11)	용도번호 (5)	용도번호 (40)
건축년도	30	60	65	74	75	76	80	85	90	100	110	113	115	117	120	123	125	127	130	135	145	330
2019	238	477	516	588	596	604	636	675	715	795	874	898	914	930	954	978	994	1,009	1,033	1,073	1,153	2,624
2018	234	469	508	579	586	594	625	665	704	782	860	884	899	915	938	962	978	993	1,017	1,056	1,134	2,582
2017	230	461	500	569	577	585	615	654	692	769	846	869	885	900	923	946	962	977	1,000	1,039	1,116	2,540
2016	227	454	492	560	567	575	605	643	681	757	832	855	870	885	908	931	946	961	984	1,021	1,097	2,498
2015	223	446	483	550	558	565	595	632	669	744	818	841	855	870	893	915	930	945	967	1,004	1,079	2,456
2014	219	438	475	541	548	556	585	621	658	731	804	826	841	855	877	899	914	929	951	987	1,060	2,414
2013	215	431	467	531	539	546	575	611	646	718	790	812	826	841	862	884	898	912	934	970	1,042	2,372
2012	211	423	458	522	529	536	564	600	635	706	776	797	812	826	847	868	882	896	917	953	1,023	2,330
2011	208	416	450	513	520	526	554	589	624	693	762	783	797	811	832	852	866	880	901	936	1,005	2,288
2010	204	408	442	503	510	517	544	578	612	680	748	769	782	796	816	837	850	864	884	918	987	2,246
2009	200	400	434	494	500	507	534	567	601	667	734	754	768	781	801	821	834	848	868	901	968	2,204
2008	196	393	425	484	491	497	524	556	589	655	720	740	753	766	786	805	819	832	851	884	950	2,162
2007	192	385	417	475	481	488	514	546	578	642	706	726	738	751	771	790	803	816	835	867	931	2,120
2006	188	377	409	466	472	478	503	535	566	629	692	711	724	736	755	774	787	799	818	850	913	2,078
2005	185	370	401	456	462	468	493	524	555	617	678	697	709	721	740	759	771	783	802	833	894	2,036
2004	181	362	392	447	453	459	483	513	543	604	664	682	695	707	725	743	755	767	785	815	876	1,994
2003	177	354	384	437	443	449	473	502	532	591	650	668	680	692	709	727	739	751	769	798	857	1,952
2002	173	347	376	428	434	439	463	492	521	578	636	654	665	677	694	712	723	735	752	781	839	1,910
2001	169	339	368	418	424	430	452	481	509	566	622	639	651	662	679	696	707	719	736	764	820	1,868
2000	166	332	359	409	415	420	442	470	498	553	608	625	636	647	664	680	691	702	719	747	802	1,826
1999	162	324	351	400	405	410	432	459	486	540	594	611	621	632	648	665	675	686	702	729	784	1,784
1998	158	316	343	390	396	401	422	448	475	528	580	596	607	617	633	649	660	670	686	712	765	1,742
1997	154	309	334	381	386	391	412	437	463	515	566	582	592	602	618	633	644	654	669	695	747	1,700
1996	150	301	326	371	376	381	402	427	452	502	552	567	577	588	603	618	628	638	653	678	728	1,658
1995	146	293	318	362	367	372	391	416	440	489	538	553	563	573	587	602	612	622	636	661	710	1,616
1994	143	286	310	353	357	362	381	405	429	477	524	539	548	558	572	586	596	605	620	644	691	1,574
1993	139	278	301	343	348	352	371	394	417	464	510	524	534	543	557	571	580	589	603	626	673	1,532
1992	135	271	293	334	338	343	361	383	406	451	496	510	519	528	542	555	564	573	587	609	654	1,490
1991	131	263	285	324	329	333	351	373	395	438	482	496	504	513	526	539	548	557	570	592	636	1,448
1990	127	255	277	315	319	323	340	362	383	426	468	481	490	498	511	524	532	541	554	575	618	1,406
1989	124	248	268	305	310	314	330	351	372	413	454	467	475	483	496	508	516	525	537	558	599	1,364

용도별 분류번호	용도번호 (50)	용도번호 (31)	용도번호 (47)	용도번호 (48)	용도번호 (4)	용도번호 (46)	용도번호 (38)	용도번호 (37)	용도번호 (39)	용도번호 (3)	용도번호 (12)	용도번호 (26)	용도번호 (29)	용도번호 (36)	용도번호 (9)	용도번호 (17)	용도번호 (8)	용도번호 (22)	용도번호 (24)	용도번호 (11)	용도번호 (5)	용도번호 (40)
건축년도	30	60	65	74	75	76	80	85	90	100	110	113	115	117	120	123	125	127	130	135	145	330
1988	120	240	260	296	300	304	320	340	360	400	440	452	460	468	480	492	500	508	521	541	581	1,322
1987	116	232	252	287	291	294	310	329	349	388	426	438	446	454	465	477	485	492	504	523	562	1,280
1986	112	225	243	277	281	285	300	319	337	375	412	424	431	439	450	461	469	476	487	506	544	1,238
1985	108	217	235	268	271	275	290	308	326	362	398	409	417	424	435	446	453	460	471	489	525	1,196
1984	104	209	227	258	262	265	279	297	314	349	384	395	402	409	419	430	437	444	454	472	507	1,154
1983	101	202	219	249	252	256	269	286	303	337	370	380	387	394	404	414	421	428	438	455	488	1,112
1982	97	194	210	240	243	246	259	275	291	324	356	366	373	379	389	399	405	412	421	437	470	1,070
1981	93	187	202	230	233	236	249	264	280	311	342	352	358	364	374	383	389	395	405	420	451	1,028
1980	89	179	194	221	224	227	239	254	269	298	328	337	343	349	358	367	373	379	388	403	433	986
1979	85	171	186	211	214	217	229	243	257	286	314	323	329	334	343	352	357	363	372	386	415	944
1978	82	164	177	202	205	207	218	232	246	273	300	309	314	320	328	336	341	347	355	369	396	902
1977	78	156	169	193	195	198	208	221	234	260	286	294	299	305	312	320	326	331	339	352	378	860
1976	74	148	161	183	186	188	198	210	223	248	272	280	285	290	297	305	310	315	322	334	359	818
1975	70	141	152	174	176	178	188	200	211	235	258	265	270	275	282	289	294	298	305	317	341	776
1974	66	133	144	164	166	169	178	189	200	222	244	251	256	260	267	273	278	282	289	300	322	734
1973	62	125	136	155	157	159	167	178	188	209	230	237	241	245	251	258	262	266	272	283	304	692
1972	59	118	128	145	147	149	157	167	177	197	216	222	226	230	236	242	246	250	256	266	285	650
1971	55	110	119	136	138	140	147	156	166	184	202	208	212	215	221	226	230	234	239	249	267	608
1970	51	103	111	127	128	130	137	145	154	171	188	194	197	200	206	211	214	218	223	231	249	566
50년 이상	47	95	103	117	119	120	127	135	143	159	174	179	182	186	190	195	198	201	206	214	230	524

건물신축가격기준액 : 710,000원		구조번호 : 2 125 (목구조)																				
지역번호 : 1(개별공시지가 10,000원 이하)		위치지수 : 80																				
용도별 분류번호	용도번호 (50)	용도번호 (31)	용도번호 (47)	용도번호 (48)	용도번호 (4)	용도번호 (46)	용도번호 (38)	용도번호 (37)	용도번호 (39)	용도번호 (3)	용도번호 (12)	용도번호 (26)	용도번호 (29)	용도번호 (36)	용도번호 (9)	용도번호 (17)	용도번호 (8)	용도번호 (22)	용도번호 (24)	용도번호 (11)	용도번호 (5)	용도번호 (40)
건축년도	30	60	65	74	75	76	80	85	90	100	110	113	115	117	120	123	125	127	130	135	145	330
2019	213	426	461	525	532	539	568	603	639	710	781	802	816	830	852	873	887	901	923	958	1,029	2,343
2018	208	417	452	514	521	528	556	591	626	695	765	786	800	814	834	855	869	883	904	939	1,008	2,296
2017	204	408	443	504	511	518	545	579	613	681	749	770	783	797	817	838	852	865	886	920	988	2,249
2016	200	400	433	493	500	507	533	567	600	667	734	754	767	780	800	820	834	847	867	900	967	2,202
2015	195	391	424	483	489	496	522	555	587	653	718	738	751	764	783	803	816	829	849	881	947	2,155
2014	191	383	415	472	479	485	511	543	575	639	702	722	734	747	766	785	798	811	830	862	926	2,108
2013	187	374	406	462	468	474	499	531	562	624	687	706	718	731	749	768	781	793	812	843	905	2,061
2012	183	366	396	451	457	464	488	519	549	610	671	689	702	714	732	751	763	775	793	824	885	2,014
2011	178	357	387	441	447	453	477	506	536	596	656	673	685	697	715	733	745	757	775	805	864	1,968
2010	174	349	378	430	436	442	465	494	523	582	640	657	669	681	698	716	727	739	756	785	844	1,921
2009	170	340	369	420	426	431	454	482	511	568	624	641	653	664	681	698	710	721	738	766	823	1,874
2008	166	332	359	409	415	420	443	470	498	553	609	625	636	647	664	681	692	703	719	747	803	1,827
2007	161	323	350	399	404	410	431	458	485	539	593	609	620	631	647	663	674	685	701	728	782	1,780
2006	157	315	341	388	394	399	420	446	472	525	577	593	604	614	630	646	656	667	683	709	761	1,733
2005	153	306	332	378	383	388	408	434	460	511	562	577	587	598	613	628	639	649	664	690	741	1,686
2004	149	298	323	367	372	377	397	422	447	497	546	561	571	581	596	611	621	631	646	670	720	1,640
2003	144	289	313	357	362	366	386	410	434	482	531	545	555	564	579	593	603	613	627	651	700	1,593
2002	140	281	304	346	351	356	374	398	421	468	515	529	538	548	562	576	585	595	609	632	679	1,546
2001	136	272	295	336	340	345	363	386	408	454	499	513	522	531	545	558	568	577	590	613	658	1,499
2000	132	264	286	325	330	334	352	374	396	440	484	497	506	515	528	541	550	559	572	594	638	1,452
1999	127	255	276	315	319	323	340	362	383	426	468	481	489	498	511	523	532	541	553	575	617	1,405
1998	123	247	267	304	308	312	329	350	370	411	452	465	473	481	494	506	514	522	535	555	597	1,358
1997	119	238	258	294	298	302	318	337	357	397	437	449	457	465	477	489	497	504	516	536	576	1,312
1996	115	230	249	283	287	291	306	325	345	383	421	433	440	448	460	471	479	486	498	517	555	1,265
1995	110	221	239	273	276	280	295	313	332	369	406	417	424	431	443	454	461	468	479	498	535	1,218
1994	106	213	230	262	266	269	284	301	319	355	390	401	408	415	426	436	443	450	461	479	514	1,171
1993	102	204	221	252	255	259	272	289	306	340	374	385	391	398	408	419	426	432	443	460	494	1,124
1992	97	195	212	241	244	248	261	277	293	326	359	369	375	382	391	401	408	414	424	440	473	1,077
1991	93	187	203	231	234	237	249	265	281	312	343	353	359	365	374	384	390	396	406	421	452	1,030
1990	89	178	193	220	223	226	238	253	268	298	328	336	342	348	357	366	372	378	387	402	432	984
1989	85	170	184	210	213	215	227	241	255	284	312	320	326	332	340	349	355	360	369	383	411	937

용도별 분류번호	용도번호 (50)	용도번호 (31)	용도번호 (47)	용도번호 (48)	용도번호 (4)	용도번호 (46)	용도번호 (38)	용도번호 (37)	용도번호 (39)	용도번호 (3)	용도번호 (12)	용도번호 (26)	용도번호 (29)	용도번호 (36)	용도번호 (9)	용도번호 (17)	용도번호 (8)	용도번호 (22)	용도번호 (24)	용도번호 (11)	용도번호 (5)	용도번호 (40)
건축년도	30	60	65	74	75	76	80	85	90	100	110	113	115	117	120	123	125	127	130	135	145	330
1988	80	161	175	199	202	205	215	229	242	269	296	304	310	315	323	331	337	342	350	364	391	890
1987	76	153	166	189	191	194	204	217	230	255	281	288	293	299	306	314	319	324	332	345	370	843
1986	72	144	156	178	181	183	193	205	217	241	265	272	277	282	289	296	301	306	313	325	350	796
1985	68	136	147	168	170	172	181	193	204	227	249	256	261	265	272	279	284	288	295	306	329	749
1984	63	127	138	157	159	161	170	181	191	213	234	240	244	249	255	261	266	270	276	287	308	702
1983	59	119	129	147	149	151	159	168	178	198	218	224	228	232	238	244	248	252	258	268	288	656
1982	55	110	119	136	138	140	147	156	166	184	203	208	212	215	221	227	230	234	239	249	267	609
1981	51	102	110	126	127	129	136	144	153	170	187	192	195	199	204	209	213	216	221	230	247	562
1980	46	93	101	115	117	118	124	132	140	156	171	176	179	182	187	192	195	198	203	210	226	515
40년 이상	42	85	92	105	106	107	113	120	127	142	156	160	163	166	170	174	177	180	184	191	205	468

건물신축가격기준액 : 710,000원		구조번호 : 3 120 (철골(철골철근)콘크리트조)																				
지역번호 : 1(개별공시지가 10,000원 이하)		위치지수 : 80																				
용도별 분류번호	용도번호 (50)	용도번호 (31)	용도번호 (47)	용도번호 (48)	용도번호 (4)	용도번호 (46)	용도번호 (38)	용도번호 (37)	용도번호 (39)	용도번호 (3)	용도번호 (12)	용도번호 (26)	용도번호 (29)	용도번호 (36)	용도번호 (9)	용도번호 (17)	용도번호 (8)	용도번호 (22)	용도번호 (24)	용도번호 (11)	용도번호 (5)	용도번호 (40)
건축년도	30	60	65	74	75	76	80	85	90	100	110	113	115	117	120	123	125	127	130	135	145	330
2019	204	408	443	504	511	518	545	579	613	681	749	770	783	797	817	838	852	865	886	920	988	2,249
2018	201	402	435	496	503	509	536	570	603	670	737	757	771	784	804	824	838	851	871	905	972	2,213
2017	197	395	428	488	494	501	527	560	593	659	725	745	758	771	791	811	824	837	857	890	956	2,177
2016	194	389	421	480	486	493	519	551	583	648	713	733	746	759	778	798	811	824	843	875	940	2,141
2015	191	382	414	472	478	484	510	542	574	637	701	720	733	746	765	784	797	810	829	861	925	2,105
2014	188	376	407	464	470	476	501	533	564	627	689	708	721	733	752	771	783	796	815	846	909	2,069
2013	184	369	400	455	462	468	492	523	554	616	677	696	708	720	739	757	770	782	801	831	893	2,033
2012	181	363	393	447	453	459	484	514	544	605	665	683	696	708	726	744	756	768	786	817	877	1,997
2011	178	356	386	439	445	451	475	505	534	594	653	671	683	695	713	731	742	754	772	802	861	1,961
2010	175	350	379	431	437	443	466	495	525	583	641	659	670	682	700	717	729	740	758	787	846	1,925
2009	171	343	372	423	429	435	458	486	515	572	629	646	658	669	687	704	715	727	744	772	830	1,889
2008	168	336	365	415	421	426	449	477	505	561	617	634	645	657	673	690	702	713	730	758	814	1,853
2007	165	330	357	407	413	418	440	468	495	550	605	622	633	644	660	677	688	699	715	743	798	1,817
2006	161	323	350	399	404	410	431	458	485	539	593	610	620	631	647	663	674	685	701	728	782	1,781
2005	158	317	343	391	396	401	423	449	476	528	581	597	608	618	634	650	661	671	687	714	766	1,745
2004	155	310	336	383	388	393	414	440	466	518	569	585	595	606	621	637	647	657	673	699	751	1,709
2003	152	304	329	375	380	385	405	431	456	507	557	573	583	593	608	623	633	644	659	684	735	1,673
2002	148	297	322	367	372	377	396	421	446	496	545	560	570	580	595	610	620	630	645	669	719	1,637
2001	145	291	315	359	363	368	388	412	436	485	533	548	558	567	582	596	606	616	630	655	703	1,601
2000	142	284	308	351	355	360	379	403	426	474	521	536	545	555	569	583	592	602	616	640	687	1,565
1999	139	278	301	342	347	352	370	393	417	463	509	523	533	542	556	570	579	588	602	625	672	1,529
1998	135	271	294	334	339	343	362	384	407	452	497	511	520	529	543	556	565	574	588	610	656	1,493
1997	132	265	287	326	331	335	353	375	397	441	485	499	507	516	530	543	552	560	574	596	640	1,457
1996	129	258	280	318	323	327	344	366	387	430	473	486	495	504	516	529	538	547	560	581	624	1,421
1995	125	251	272	310	314	319	335	356	377	419	461	474	482	491	503	516	524	533	545	566	608	1,385
1994	122	245	265	302	306	310	327	347	368	408	449	462	470	478	490	503	511	519	531	552	592	1,349
1993	119	238	258	294	298	302	318	338	358	398	437	449	457	465	477	489	497	505	517	537	577	1,313
1992	116	232	251	286	290	294	309	329	348	387	425	437	445	452	464	476	483	491	503	522	561	1,277
1991	112	225	244	278	282	285	300	319	338	376	413	425	432	440	451	462	470	477	489	507	545	1,241
1990	109	219	237	270	274	277	292	310	328	365	401	412	420	427	438	449	456	463	474	493	529	1,205
1989	106	212	230	262	265	269	283	301	318	354	389	400	407	414	425	435	443	450	460	478	513	1,169

용도별 분류번호	용도번호 (50)	용도번호 (31)	용도번호 (47)	용도번호 (48)	용도번호 (4)	용도번호 (46)	용도번호 (38)	용도번호 (37)	용도번호 (39)	용도번호 (3)	용도번호 (12)	용도번호 (26)	용도번호 (29)	용도번호 (36)	용도번호 (9)	용도번호 (17)	용도번호 (8)	용도번호 (22)	용도번호 (24)	용도번호 (11)	용도번호 (5)	용도번호 (40)
건축년도	30	60	65	74	75	76	80	85	90	100	110	113	115	117	120	123	125	127	130	135	145	330
1988	103	206	223	254	257	261	274	291	309	343	377	388	395	401	412	422	429	436	446	463	498	1,133
1987	99	199	216	246	249	252	266	282	299	332	365	375	382	389	399	409	415	422	432	449	482	1,097
1986	96	193	209	238	241	244	257	273	289	321	353	363	369	376	386	395	402	408	418	434	466	1,061
1985	93	186	202	229	233	236	248	264	279	310	341	351	357	363	372	382	388	394	404	419	450	1,025
1984	89	179	194	221	224	227	239	254	269	299	329	338	344	350	359	368	374	380	389	404	434	989
1983	86	173	187	213	216	219	231	245	260	288	317	326	332	338	346	355	361	367	375	390	419	953
1982	83	166	180	205	208	211	222	236	250	278	305	314	319	325	333	342	347	353	361	375	403	917
1981	80	160	173	197	200	203	213	227	240	267	293	301	307	312	320	328	333	339	347	360	387	881
1980	76	153	166	189	192	194	205	217	230	256	281	289	294	299	307	315	320	325	333	345	371	845
1979	73	147	159	181	184	186	196	208	220	245	269	277	282	287	294	301	306	311	318	331	355	809
1978	70	140	152	173	175	178	187	199	211	234	257	264	269	274	281	288	293	297	304	316	339	773
1977	67	134	145	165	167	169	178	190	201	223	245	252	257	261	268	274	279	283	290	301	324	737
1976	63	127	138	157	159	161	170	180	191	212	233	240	244	248	255	261	265	270	276	287	308	701
1975	60	121	131	149	151	153	161	171	181	201	221	227	232	236	242	248	252	256	262	272	292	665
1974	57	114	124	141	143	145	152	162	171	190	209	215	219	223	229	234	238	242	248	257	276	629
1973	53	107	116	133	134	136	143	152	161	179	197	203	206	210	215	221	224	228	233	242	260	593
1972	50	101	109	125	126	128	135	143	152	169	185	191	194	197	202	207	211	214	219	228	245	557
1971	47	94	102	117	118	120	126	134	142	158	173	178	181	185	189	194	197	200	205	213	229	521
1970	44	88	95	108	110	111	117	125	132	147	161	166	169	172	176	181	184	186	191	198	213	485
50년 이상	40	81	88	100	102	103	109	115	122	136	149	154	156	159	163	167	170	173	177	184	197	449

건물신축가격기준액 : 710,000원																						구조번호 : 4 100 (철근콘크리트조, 리멘조, 석조, 프리캐스트 콘크리트조)																					
지역번호 : 1(개별공시지가 10,000원 이하)																						위치지수 : 80																					
용도별 분류번호 건축년도	용도번호 (50)	용도번호 (31)	용도번호 (47)	용도번호 (48)	용도번호 (4)	용도번호 (46)	용도번호 (38)	용도번호 (37)	용도번호 (39)	용도번호 (3)	용도번호 (12)	용도번호 (26)	용도번호 (29)	용도번호 (36)	용도번호 (9)	용도번호 (17)	용도번호 (8)	용도번호 (22)	용도번호 (24)	용도번호 (11)	용도번호 (5)	용도번호 (40)																					
건축년도	30	60	65	74	75	76	80	85	90	100	110	113	115	117	120	123	125	127	130	135	145	330																					
2019	170	340	369	420	426	431	454	482	511	568	624	641	653	664	681	698	710	721	738	766	823	1,874																					
2018	166	333	361	411	417	423	445	473	500	556	612	629	640	651	667	684	695	706	723	751	807	1,836																					
2017	163	327	354	403	408	414	436	463	490	545	599	616	627	637	654	670	681	692	708	736	790	1,799																					
2016	160	320	347	395	400	405	427	453	480	533	587	603	614	624	640	656	667	678	694	720	774	1,761																					
2015	156	313	339	386	391	397	418	444	470	522	574	590	600	611	627	642	653	663	679	705	757	1,724																					
2014	153	306	332	378	383	388	408	434	460	511	562	577	587	598	613	628	639	649	664	690	741	1,686																					
2013	149	299	324	369	374	379	399	424	449	499	549	564	574	584	599	614	624	634	649	674	724	1,649																					
2012	146	293	317	361	366	371	390	415	439	488	537	551	561	571	586	600	610	620	635	659	708	1,611																					
2011	143	286	310	353	357	362	381	405	429	477	524	539	548	558	572	586	596	605	620	644	691	1,574																					
2010	139	279	302	344	349	353	372	395	419	465	512	526	535	544	558	572	582	591	605	628	675	1,537																					
2009	136	272	295	336	340	345	363	386	408	454	499	513	522	531	545	558	568	577	590	613	658	1,499																					
2008	132	265	287	327	332	336	354	376	398	443	487	500	509	518	531	544	553	562	575	598	642	1,462																					
2007	129	259	280	319	323	328	345	366	388	431	474	487	496	505	518	530	539	548	561	582	625	1,424																					
2006	126	252	273	311	315	319	336	357	378	420	462	474	483	491	504	516	525	533	546	567	609	1,387																					
2005	122	245	265	302	306	310	327	347	368	408	449	462	470	478	490	503	511	519	531	552	592	1,349																					
2004	119	238	258	294	298	302	318	337	357	397	437	449	457	465	477	489	497	504	516	536	576	1,312																					
2003	115	231	251	285	289	293	308	328	347	386	424	436	444	451	463	475	482	490	502	521	560	1,274																					
2002	112	224	243	277	281	284	299	318	337	374	412	423	431	438	449	461	468	476	487	506	543	1,237																					
2001	109	218	236	269	272	276	290	308	327	363	399	410	418	425	436	447	454	461	472	490	527	1,199																					
2000	105	211	228	260	264	267	281	299	316	352	387	397	404	412	422	433	440	447	457	475	510	1,162																					
1999	102	204	221	252	255	259	272	289	306	340	374	385	391	398	408	419	426	432	443	460	494	1,124																					
1998	98	197	214	243	247	250	263	280	296	329	362	372	378	385	395	405	411	418	428	444	477	1,087																					
1997	95	190	206	235	238	241	254	270	286	318	349	359	365	372	381	391	397	403	413	429	461	1,049																					
1996	92	184	199	226	230	233	245	260	276	306	337	346	352	358	368	377	383	389	398	414	444	1,012																					
1995	88	177	191	218	221	224	236	251	265	295	324	333	339	345	354	363	369	375	383	398	428	974																					
1994	85	170	184	210	213	215	227	241	255	284	312	320	326	332	340	349	355	360	369	383	411	937																					
1993	81	163	177	201	204	207	218	231	245	272	299	308	313	318	327	335	340	346	354	368	395	899																					
1992	78	156	169	193	195	198	209	222	235	261	287	295	300	305	313	321	326	331	339	352	378	862																					
1991	74	149	162	184	187	189	199	212	224	249	274	282	287	292	299	307	312	317	324	337	362	824																					
1990	71	143	155	176	178	181	190	202	214	238	262	269	274	279	286	293	298	302	310	322	345	787																					
1989	68	136	147	168	170	172	181	193	204	227	249	256	261	265	272	279	284	288	295	306	329	749																					

용도별 분류번호	용도번호 (50)	용도번호 (31)	용도번호 (47)	용도번호 (48)	용도번호 (4)	용도번호 (46)	용도번호 (38)	용도번호 (37)	용도번호 (39)	용도번호 (3)	용도번호 (12)	용도번호 (26)	용도번호 (29)	용도번호 (36)	용도번호 (9)	용도번호 (17)	용도번호 (8)	용도번호 (22)	용도번호 (24)	용도번호 (11)	용도번호 (5)	용도번호 (40)
건축년도	30	60	65	74	75	76	80	85	90	100	110	113	115	117	120	123	125	127	130	135	145	330
1988	64	129	140	159	161	164	172	183	194	215	237	243	248	252	259	265	269	274	280	291	312	712
1987	61	122	132	151	153	155	163	173	184	204	224	231	235	239	245	251	255	259	265	276	296	674
1986	57	115	125	142	144	146	154	164	173	193	212	218	222	225	231	237	241	245	251	260	280	637
1985	54	109	118	134	136	138	145	154	163	181	199	205	209	212	218	223	227	230	236	245	263	599
1984	51	102	110	126	127	129	136	144	153	170	187	192	195	199	204	209	213	216	221	230	247	562
1983	47	95	103	117	119	120	127	135	143	159	174	179	182	186	190	195	198	201	206	214	230	524
1982	44	88	95	109	110	112	118	125	132	147	162	166	169	172	177	181	184	187	191	199	214	487
1981	40	81	88	100	102	103	109	115	122	136	149	154	156	159	163	167	170	173	177	184	197	449
1980	37	74	81	92	93	94	99	106	112	124	137	141	143	146	149	153	156	158	162	168	181	412
40년 이상	34	68	73	84	85	86	90	96	102	113	124	128	130	132	136	139	142	144	147	153	164	374

건물신축가격기준액 : 710,000원		구조번호 : 4 100 (스틸하우스조, 철골조, 연와조)																				
지역번호 : 1(개별공시지가 10,000원 이하)		위치지수 : 80																				
용도별 분류번호 건축년도	용도번호 (50)	용도번호 (31)	용도번호 (47)	용도번호 (48)	용도번호 (4)	용도번호 (46)	용도번호 (38)	용도번호 (37)	용도번호 (39)	용도번호 (3)	용도번호 (12)	용도번호 (26)	용도번호 (29)	용도번호 (36)	용도번호 (9)	용도번호 (17)	용도번호 (8)	용도번호 (22)	용도번호 (24)	용도번호 (11)	용도번호 (5)	용도번호 (40)
	30	60	65	74	75	76	80	85	90	100	110	113	115	117	120	123	125	127	130	135	145	330
2019	170	340	369	420	426	431	454	482	511	568	624	641	653	664	681	698	710	721	738	766	823	1,874
2018	165	330	358	407	413	418	440	468	495	550	606	622	633	644	661	677	688	699	716	743	798	1,818
2017	160	320	347	395	400	405	427	453	480	533	587	603	614	624	640	656	667	678	694	720	774	1,761
2016	155	310	335	382	387	392	413	439	465	516	568	584	594	604	620	635	646	656	671	697	749	1,705
2015	149	299	324	369	374	379	399	424	449	499	549	564	574	584	599	614	624	634	649	674	724	1,649
2014	144	289	313	357	362	366	386	410	434	482	531	545	555	564	579	593	603	613	627	651	700	1,593
2013	139	279	302	344	349	353	372	395	419	465	512	526	535	544	558	572	582	591	605	628	675	1,537
2012	134	269	291	332	336	341	358	381	403	448	493	507	516	525	538	551	560	569	583	605	650	1,480
2011	129	259	280	319	323	328	345	366	388	431	474	487	496	505	518	530	539	548	561	582	625	1,424
2010	124	248	269	306	310	315	331	352	373	414	456	468	476	485	497	510	518	526	539	559	601	1,368
2009	119	238	258	294	298	302	318	337	357	397	437	449	457	465	477	489	497	504	516	536	576	1,312
2008	114	228	247	281	285	289	304	323	342	380	418	430	437	445	456	468	475	483	494	513	551	1,255
2007	109	218	236	269	272	276	290	308	327	363	399	410	418	425	436	447	454	461	472	490	527	1,199
2006	103	207	225	256	259	263	277	294	311	346	381	391	398	405	415	426	433	440	450	467	502	1,143
2005	98	197	214	243	247	250	263	280	296	329	362	372	378	385	395	405	411	418	428	444	477	1,087
2004	93	187	203	231	234	237	249	265	281	312	343	353	359	365	374	384	390	396	406	421	452	1,030
2003	88	177	191	218	221	224	236	251	265	295	324	333	339	345	354	363	369	375	383	398	428	974
2002	83	166	180	205	208	211	222	236	250	278	306	314	320	325	333	342	347	353	361	375	403	918
2001	78	156	169	193	195	198	209	222	235	261	287	295	300	305	313	321	326	331	339	352	378	862
2000	73	146	158	180	183	185	195	207	219	244	268	275	280	285	293	300	305	310	317	329	354	805
1999	68	136	147	168	170	172	181	193	204	227	249	256	261	265	272	279	284	288	295	306	329	749
1998	63	126	136	155	157	159	168	178	189	210	231	237	241	245	252	258	262	266	273	283	304	693
1997	57	115	125	142	144	146	154	164	173	193	212	218	222	225	231	237	241	245	251	260	280	637
1996	52	105	114	130	132	133	140	149	158	176	193	198	202	206	211	216	220	223	228	237	255	581
1995	47	95	103	117	119	120	127	135	143	159	174	179	182	186	190	195	198	201	206	214	230	524
1994	42	85	92	105	106	107	113	120	127	142	156	160	163	166	170	174	177	180	184	191	205	468
1993	37	74	81	92	93	94	99	106	112	124	137	141	143	146	149	153	156	158	162	168	181	412
1992	32	64	70	79	80	82	86	91	97	107	118	121	124	126	129	132	134	137	140	145	156	356
1991	27	54	59	67	68	69	72	77	81	90	99	102	104	106	109	111	113	115	118	122	131	299
1990	22	44	47	54	55	56	59	62	66	73	81	83	84	86	88	90	92	93	95	99	107	243
30년 이상	17	34	36	42	42	43	45	48	51	56	62	64	65	66	68	69	71	72	73	76	82	187

건물신축가격기준액 : 710,000원																						구조번호 : 5 90 (보강콘크리트조, 황토조, 보강블록조, ALC조, 시멘트벽돌조)																					
지역번호 : 1(개별공시지가 10,000원 이하)																						위치지수 : 80																					
용도별 분류번호 건축년도	용도번호 (50)	용도번호 (31)	용도번호 (47)	용도번호 (48)	용도번호 (4)	용도번호 (46)	용도번호 (38)	용도번호 (37)	용도번호 (39)	용도번호 (3)	용도번호 (12)	용도번호 (26)	용도번호 (29)	용도번호 (36)	용도번호 (9)	용도번호 (17)	용도번호 (8)	용도번호 (22)	용도번호 (24)	용도번호 (11)	용도번호 (5)	용도번호 (40)																					
건축년도	30	60	65	74	75	76	80	85	90	100	110	113	115	117	120	123	125	127	130	135	145	330																					
2019	153	306	332	378	383	388	408	434	460	511	562	577	587	598	613	628	639	649	664	690	741	1,686																					
2018	148	297	322	366	371	376	396	421	446	495	545	560	570	580	595	609	619	629	644	669	719	1,636																					
2017	144	288	312	355	360	365	384	408	432	480	528	542	552	562	576	591	600	610	624	648	696	1,585																					
2016	139	279	302	344	348	353	372	395	418	465	511	525	534	544	558	572	581	590	604	628	674	1,535																					
2015	134	269	292	332	337	341	359	382	404	449	494	508	517	526	539	553	562	571	584	607	652	1,484																					
2014	130	260	282	321	325	330	347	369	391	434	477	491	499	508	521	534	543	551	564	586	630	1,433																					
2013	125	251	272	310	314	318	335	356	377	419	461	473	482	490	503	515	523	532	544	565	607	1,383																					
2012	121	242	262	298	302	306	323	343	363	403	444	456	464	472	484	496	504	512	525	545	585	1,332																					
2011	116	233	252	287	291	295	310	330	349	388	427	439	446	454	466	477	485	493	505	524	563	1,282																					
2010	111	223	242	276	279	283	298	317	335	373	410	421	429	436	447	459	466	473	485	503	541	1,231																					
2009	107	214	232	264	268	271	286	304	322	357	393	404	411	418	429	440	447	454	465	483	518	1,180																					
2008	102	205	222	253	256	260	274	291	308	342	376	387	393	400	411	421	428	434	445	462	496	1,130																					
2007	98	196	212	242	245	248	261	278	294	327	359	369	376	382	392	402	408	415	425	441	474	1,079																					
2006	93	187	202	230	233	236	249	265	280	311	343	352	358	364	374	383	389	396	405	420	452	1,029																					
2005	88	177	192	219	222	225	237	252	266	296	326	335	340	346	355	364	370	376	385	400	429	978																					
2004	84	168	182	208	210	213	224	238	253	281	309	317	323	328	337	345	351	357	365	379	407	927																					
2003	79	159	172	196	199	202	212	225	239	265	292	300	305	311	318	326	332	337	345	358	385	877																					
2002	75	150	162	185	187	190	200	212	225	250	275	283	288	293	300	308	313	318	325	338	363	826																					
2001	70	141	152	174	176	178	188	199	211	235	258	265	270	275	282	289	293	298	305	317	340	776																					
2000	65	131	142	162	164	167	175	186	197	219	241	248	252	257	263	270	274	279	285	296	318	725																					
1999	61	122	132	151	153	155	163	173	184	204	224	231	235	239	245	251	255	259	265	276	296	674																					
1998	56	113	122	139	141	143	151	160	170	189	208	213	217	221	226	232	236	240	245	255	274	624																					
1997	52	104	112	128	130	132	139	147	156	173	191	196	199	203	208	213	217	220	225	234	252	573																					
1996	47	95	103	117	118	120	126	134	142	158	174	179	182	185	190	194	198	201	206	213	229	522																					
1995	42	85	93	105	107	108	114	121	128	143	157	161	164	167	171	176	178	181	186	193	207	472																					
1994	38	76	83	94	95	97	102	108	115	127	140	144	146	149	153	157	159	162	166	172	185	421																					
1993	33	67	73	83	84	85	89	95	101	112	123	127	129	131	134	138	140	142	146	151	163	371																					
1992	29	58	63	71	72	73	77	82	87	97	106	109	111	113	116	119	121	123	126	131	140	320																					
1991	24	49	53	60	61	62	65	69	73	81	89	92	94	95	98	100	102	103	106	110	118	269																					
1990	19	39	43	49	49	50	53	56	59	66	73	75	76	77	79	81	83	84	86	89	96	219																					
30년 이상	15	30	33	37	38	38	40	43	46	51	56	57	58	59	61	62	63	64	66	69	74	168																					

건물신축가격기준액 : 710,000원		구조번호 : 6 78 (목조)																				
지역번호 : 1(개별공시지가 10,000원 이하)		위치지수 : 80																				
용도별 분류번호	용도번호 (50)	용도번호 (31)	용도번호 (47)	용도번호 (48)	용도번호 (4)	용도번호 (46)	용도번호 (38)	용도번호 (37)	용도번호 (39)	용도번호 (3)	용도번호 (12)	용도번호 (26)	용도번호 (29)	용도번호 (36)	용도번호 (9)	용도번호 (17)	용도번호 (8)	용도번호 (22)	용도번호 (24)	용도번호 (11)	용도번호 (5)	용도번호 (40)
건축년도	30	60	65	74	75	76	80	85	90	100	110	113	115	117	120	123	125	127	130	135	145	330
2019	132	265	287	327	332	336	354	376	398	443	487	500	509	518	531	544	553	562	575	598	642	1,462
2018	128	257	279	318	322	326	343	365	386	429	472	485	494	502	515	528	537	545	558	580	623	1,418
2017	124	249	270	308	312	316	333	353	374	416	458	470	478	487	499	512	520	528	541	562	603	1,374
2016	120	241	262	298	302	306	322	342	362	403	443	455	463	471	483	495	503	512	524	544	584	1,330
2015	116	233	253	288	292	296	311	331	350	389	428	440	448	456	467	479	487	495	506	526	565	1,286
2014	112	225	244	278	282	286	301	320	338	376	414	425	433	440	451	463	470	478	489	508	546	1,242
2013	108	217	236	268	272	276	290	308	326	363	399	410	417	425	435	446	454	461	472	490	526	1,198
2012	105	210	227	259	262	266	280	297	315	350	385	395	402	409	420	430	437	444	455	472	507	1,155
2011	101	202	218	249	252	255	269	286	303	336	370	380	387	393	404	414	420	427	437	454	488	1,111
2010	97	194	210	239	242	245	258	274	291	323	355	365	371	378	388	397	404	410	420	436	468	1,067
2009	93	186	201	229	232	235	248	263	279	310	341	350	356	362	372	381	387	393	403	418	449	1,023
2008	89	178	192	219	222	225	237	252	267	296	326	335	341	347	356	365	371	376	385	400	430	979
2007	85	170	184	209	212	215	226	241	255	283	311	320	326	331	340	348	354	360	368	382	411	935
2006	81	162	175	199	202	205	216	229	243	270	297	305	310	316	324	332	337	343	351	364	391	891
2005	77	154	167	190	192	195	205	218	231	256	282	290	295	300	308	316	321	326	334	346	372	847
2004	73	146	158	180	182	185	194	207	219	243	268	275	280	285	292	299	304	309	316	328	353	804
2003	69	138	149	170	172	175	184	195	207	230	253	260	264	269	276	283	287	292	299	311	334	760
2002	65	130	141	160	162	164	173	184	195	217	238	245	249	253	260	267	271	275	282	293	314	716
2001	61	122	132	150	152	154	163	173	183	203	224	230	234	238	244	250	254	258	264	275	295	672
2000	57	114	123	140	142	144	152	161	171	190	209	215	219	222	228	234	238	241	247	257	276	628
1999	53	106	115	131	132	134	141	150	159	177	194	200	203	207	212	217	221	225	230	239	256	584
1998	49	98	106	121	122	124	131	139	147	163	180	185	188	191	196	201	204	208	213	221	237	540
1997	45	90	97	111	112	114	120	128	135	150	165	170	173	176	180	185	188	191	195	203	218	497
1996	41	82	89	101	103	104	109	116	123	137	151	155	157	160	164	168	171	174	178	185	199	453
1995	37	74	80	91	93	94	99	105	111	124	136	140	142	145	148	152	155	157	161	167	179	409
1994	33	66	71	81	83	84	88	94	99	110	121	125	127	129	132	136	138	140	143	149	160	365
1993	29	58	63	72	73	74	77	82	87	97	107	110	112	114	116	119	121	123	126	131	141	321
1992	25	50	54	62	63	63	67	71	75	84	92	95	96	98	101	103	105	106	109	113	122	277
1991	21	42	46	52	53	53	56	60	63	70	77	80	81	82	85	87	88	90	92	95	102	233
1990	17	34	37	42	43	43	46	48	51	57	63	65	66	67	69	70	71	73	74	77	83	190
30년 이상	13	26	28	32	33	33	35	37	39	44	48	50	50	51	53	54	55	56	57	59	64	146

건물신축가격기준액 : 710,000원		구조번호 : 7 60 (경량철골조, 시멘트블록조)																				
지역번호 : 1(개별공시지가 10,000원 이하)		위치지수 : 80																				
용도별 분류번호	용도번호 (50)	용도번호 (31)	용도번호 (47)	용도번호 (48)	용도번호 (4)	용도번호 (46)	용도번호 (38)	용도번호 (37)	용도번호 (39)	용도번호 (3)	용도번호 (12)	용도번호 (26)	용도번호 (29)	용도번호 (36)	용도번호 (9)	용도번호 (17)	용도번호 (8)	용도번호 (22)	용도번호 (24)	용도번호 (11)	용도번호 (5)	용도번호 (40)
건축년도	30	60	65	74	75	76	80	85	90	100	110	113	115	117	120	123	125	127	130	135	145	330
2019	102	204	221	252	255	259	272	289	306	340	374	385	391	398	408	419	426	432	443	460	494	1,124
2018	97	195	211	240	244	247	260	276	292	325	358	367	374	380	390	400	406	413	423	439	471	1,074
2017	93	186	201	229	232	235	248	263	279	310	341	350	356	362	372	381	387	393	403	418	449	1,023
2016	88	176	191	218	221	224	235	250	265	294	324	333	339	344	353	362	368	374	383	397	427	972
2015	83	167	181	206	209	212	223	237	251	279	307	315	321	326	335	343	349	354	363	377	405	922
2014	79	158	171	195	198	200	211	224	237	264	290	298	303	309	316	324	330	335	343	356	382	871
2013	74	149	161	184	186	189	199	211	223	248	273	281	286	291	298	306	310	315	323	335	360	820
2012	70	140	151	172	175	177	186	198	210	233	256	263	268	273	280	287	291	296	303	315	338	770
2011	65	130	141	161	163	165	174	185	196	218	239	246	250	255	261	268	272	277	283	294	316	719
2010	60	121	131	150	152	154	162	172	182	202	223	229	233	237	243	249	253	257	263	273	294	669
2009	56	112	121	138	140	142	149	159	168	187	206	211	215	219	224	230	234	238	243	253	271	618
2008	51	103	111	127	129	130	137	146	154	172	189	194	197	201	206	211	215	218	223	232	249	567
2007	47	94	101	116	117	119	125	133	141	156	172	177	180	183	188	192	195	199	203	211	227	517
2006	42	84	91	104	106	107	113	120	127	141	155	159	162	165	169	173	176	179	183	190	205	466
2005	37	75	81	93	94	95	100	107	113	126	138	142	145	147	151	155	157	160	163	170	182	416
2004	33	66	71	81	83	84	88	94	99	110	121	125	127	129	132	136	138	140	143	149	160	365
2003	28	57	62	70	71	72	76	81	85	95	104	107	109	111	114	117	119	121	124	128	138	314
2002	24	48	52	59	60	60	64	68	72	80	88	90	92	93	96	98	100	101	104	108	116	264
2001	19	38	42	47	48	49	51	55	58	64	71	73	74	75	77	79	80	82	84	87	93	213
2000	14	29	32	36	37	37	39	42	44	49	54	55	56	57	59	60	61	62	64	66	71	163
20년 이상	10	20	22	25	25	25	27	28	30	34	37	38	39	39	40	41	42	43	44	46	49	112

건물신축가격기준액 : 710,000원		구조번호 : 7 60 (와이어패널조)																				
지역번호 : 1(개별공시지가 10,000원 이하)		위치지수 : 80																				
용도별 분류번호	용도번호 (50)	용도번호 (31)	용도번호 (47)	용도번호 (48)	용도번호 (4)	용도번호 (46)	용도번호 (38)	용도번호 (37)	용도번호 (39)	용도번호 (3)	용도번호 (12)	용도번호 (26)	용도번호 (29)	용도번호 (36)	용도번호 (9)	용도번호 (17)	용도번호 (8)	용도번호 (22)	용도번호 (24)	용도번호 (11)	용도번호 (5)	용도번호 (40)
건축년도	30	60	65	74	75	76	80	85	90	100	110	113	115	117	120	123	125	127	130	135	145	330
2019	102	204	221	252	255	259	272	289	306	340	374	385	391	398	408	419	426	432	443	460	494	1,124
2018	99	198	214	244	247	251	264	280	297	330	363	373	380	386	396	406	413	419	429	446	479	1,090
2017	96	192	208	237	240	243	256	272	288	320	352	361	368	374	384	394	400	406	416	432	464	1,057
2016	93	186	201	229	232	235	248	263	279	310	341	350	356	362	372	381	387	393	403	418	449	1,023
2015	89	179	194	221	224	227	239	254	269	299	329	338	344	350	359	368	374	380	389	404	434	989
2014	86	173	188	214	217	220	231	246	260	289	318	327	333	338	347	356	362	367	376	391	420	955
2013	83	167	181	206	209	212	223	237	251	279	307	315	321	326	335	343	349	354	363	377	405	922
2012	80	161	175	199	201	204	215	228	242	269	296	304	309	315	323	331	336	341	350	363	390	888
2011	77	155	168	191	194	196	207	220	233	259	284	292	297	303	310	318	323	328	336	349	375	854
2010	74	149	161	184	186	189	199	211	223	248	273	281	286	291	298	306	310	315	323	335	360	820
2009	71	143	155	176	178	181	190	202	214	238	262	269	274	279	286	293	298	302	310	322	345	787
2008	68	137	148	168	171	173	182	194	205	228	251	258	262	267	274	280	285	289	296	308	331	753
2007	65	130	141	161	163	165	174	185	196	218	239	246	250	255	261	268	272	277	283	294	316	719
2006	62	124	135	153	155	157	166	176	187	207	228	234	239	243	249	255	259	264	270	280	301	686
2005	59	118	128	146	148	150	158	168	177	197	217	223	227	231	237	243	247	251	256	266	286	652
2004	56	112	121	138	140	142	149	159	168	187	206	211	215	219	224	230	234	238	243	253	271	618
2003	53	106	115	131	132	134	141	150	159	177	194	200	203	207	212	217	221	225	230	239	256	584
2002	50	100	108	123	125	126	133	141	150	166	183	188	192	195	200	205	208	212	217	225	242	551
2001	47	94	101	116	117	119	125	133	141	156	172	177	180	183	188	192	195	199	203	211	227	517
2000	43	87	95	108	109	111	117	124	131	146	161	165	168	171	175	180	183	186	190	197	212	483
1999	40	81	88	100	102	103	109	115	122	136	149	154	156	159	163	167	170	173	177	184	197	449
1998	37	75	81	93	94	95	100	107	113	126	138	142	145	147	151	155	157	160	163	170	182	416
1997	34	69	75	85	86	88	92	98	104	115	127	130	133	135	139	142	144	147	150	156	168	382
1996	31	63	68	78	79	80	84	89	95	105	116	119	121	123	126	129	132	134	137	142	153	348
1995	28	57	62	70	71	72	76	81	85	95	104	107	109	111	114	117	119	121	124	128	138	314
1994	25	51	55	63	63	64	68	72	76	85	93	96	97	99	102	104	106	108	110	115	123	281
1993	22	44	48	55	56	56	59	63	67	74	82	84	86	87	89	92	93	95	97	101	108	247
1992	19	38	42	47	48	49	51	55	58	64	71	73	74	75	77	79	80	82	84	87	93	213
1991	16	32	35	40	40	41	43	46	49	54	59	61	62	63	65	67	68	69	70	73	79	179
1990	13	26	28	32	33	33	35	37	39	44	48	50	50	51	53	54	55	56	57	59	64	146
30년 이상	10	20	22	25	25	25	27	28	30	34	37	38	39	39	40	41	42	43	44	46	49	112

건물신축가격기준액 : 710,000원		구조번호 : 8 50 (조립식패널조, FRP 패널조)																				
지역번호 : 1(개별공시지가 10,000원 이하)		위치지수 : 80																				
용도별 분류번호	용도번호 (50)	용도번호 (31)	용도번호 (47)	용도번호 (48)	용도번호 (4)	용도번호 (46)	용도번호 (38)	용도번호 (37)	용도번호 (39)	용도번호 (3)	용도번호 (12)	용도번호 (26)	용도번호 (29)	용도번호 (36)	용도번호 (9)	용도번호 (17)	용도번호 (8)	용도번호 (22)	용도번호 (24)	용도번호 (11)	용도번호 (5)	용도번호 (40)
건축년도	30	60	65	74	75	76	80	85	90	100	110	113	115	117	120	123	125	127	130	135	145	330
2019	85	170	184	210	213	215	227	241	255	284	312	320	326	332	340	349	355	360	369	383	411	937
2018	81	162	176	200	203	206	216	230	244	271	298	306	311	317	325	333	339	344	352	366	393	895
2017	77	155	167	191	193	196	206	219	232	258	284	292	297	302	310	317	323	328	335	348	374	852
2016	73	147	159	181	184	186	196	208	221	245	270	277	282	287	294	302	307	311	319	331	356	810
2015	69	139	151	172	174	176	186	197	209	232	256	263	267	272	279	286	291	295	302	314	337	768
2014	66	132	143	162	165	167	176	187	198	220	242	248	253	257	264	270	275	279	286	297	319	726
2013	62	124	134	153	155	157	165	176	186	207	228	234	238	242	248	255	259	263	269	279	300	684
2012	58	116	126	143	145	147	155	165	175	194	213	219	223	227	233	239	243	247	252	262	282	641
2011	54	109	118	134	136	138	145	154	163	181	199	205	209	212	218	223	227	230	236	245	263	599
2010	50	101	109	125	126	128	135	143	152	168	185	190	194	197	202	207	211	214	219	228	245	557
2009	46	93	101	115	117	118	124	132	140	156	171	176	179	182	187	192	195	198	203	210	226	515
2008	43	86	93	106	107	108	114	121	129	143	157	162	164	167	172	176	179	182	186	193	207	473
2007	39	78	84	96	97	99	104	111	117	130	143	147	150	152	156	160	163	165	169	176	189	431
2006	35	70	76	87	88	89	94	100	106	117	129	133	135	137	141	144	147	149	153	159	170	388
2005	31	63	68	77	78	79	84	89	94	105	115	118	120	122	126	129	131	133	136	141	152	346
2004	27	55	59	68	69	70	73	78	83	92	101	104	106	107	110	113	115	117	119	124	133	304
2003	23	47	51	58	59	60	63	67	71	79	87	89	91	93	95	97	99	100	103	107	115	262
2002	20	40	43	49	50	50	53	56	60	66	73	75	76	78	80	82	83	84	86	90	96	220
2001	16	32	35	39	40	41	43	45	48	53	59	60	62	63	64	66	67	68	70	72	78	178
2000	12	24	26	30	30	31	32	35	37	41	45	46	47	48	49	50	51	52	53	55	59	135
20년 이상	8	17	18	21	21	21	22	24	25	28	31	32	32	33	34	34	35	36	36	38	41	93

건물신축가격기준액 : 710,000원

구조번호 : 9 40 (석회 및 흙벽돌조, 돌담 및 토담조)

지역번호 : 1(개별공시지가 10,000원 이하)

위치지수 : 80

용도별 분류번호 건축년도	용도번호 (50)	용도번호 (31)	용도번호 (47)	용도번호 (48)	용도번호 (4)	용도번호 (46)	용도번호 (38)	용도번호 (37)	용도번호 (39)	용도번호 (3)	용도번호 (12)	용도번호 (26)	용도번호 (29)	용도번호 (36)	용도번호 (9)	용도번호 (17)	용도번호 (8)	용도번호 (22)	용도번호 (24)	용도번호 (11)	용도번호 (5)	용도번호 (40)
건축년도	30	60	65	74	75	76	80	85	90	100	110	113	115	117	120	123	125	127	130	135	145	330
2019	68	136	147	168	170	172	181	193	204	227	249	256	261	265	272	279	284	288	295	306	329	749
2018	62	124	134	152	155	157	165	175	186	206	227	233	237	241	248	254	258	262	268	279	299	682
2017	55	111	121	137	139	141	149	158	167	186	204	210	214	217	223	229	232	236	242	251	270	614
2016	49	99	107	122	124	126	132	140	149	165	182	187	190	194	199	204	207	210	215	223	240	547
2015	43	87	94	107	109	110	116	123	130	145	159	164	167	170	174	178	181	184	189	196	210	479
2014	37	74	81	92	93	94	99	106	112	124	137	141	143	146	149	153	156	158	162	168	181	412
2013	31	62	67	77	78	79	83	88	94	104	114	118	120	122	125	128	130	132	135	141	151	344
2012	25	50	54	62	63	63	67	71	75	84	92	94	96	98	100	103	105	106	109	113	121	277
2011	19	38	41	47	47	48	50	54	57	63	69	71	73	74	76	78	79	80	82	85	92	209
2010	12	25	28	31	32	32	34	36	38	43	47	48	49	50	51	53	53	54	56	58	62	142
10년 이상	6	13	14	16	17	17	18	19	20	22	24	25	26	26	27	27	28	28	29	30	32	74

건물신축가격기준액 : 710,000원		구조번호 : 10 30 (컨테이너건물)																				
지역번호 : 1(개별공시지가 10,000원 이하)										위치지수 : 80												
용도별	용도번호	용도번호	용도번호	용도번호	용도번호	용도번호	용도번호	용도번호	용도번호	용도번호	용도번호	용도번호	용도번호	용도번호	용도번호	용도번호	용도번호	용도번호	용도번호	용도번호	용도번호	
분류번호	(50)	(31)	(47)	(48)	(4)	(46)	(38)	(37)	(39)	(3)	(12)	(26)	(29)	(36)	(9)	(17)	(8)	(22)	(24)	(11)	(5)	(40)
건축년도	30	60	65	74	75	76	80	85	90	100	110	113	115	117	120	123	125	127	130	135	145	330
2019	51	102	110	126	127	129	136	144	153	170	187	192	195	199	204	209	213	216	221	230	247	562
2018	46	93	100	114	116	117	124	131	139	155	170	175	178	181	186	190	193	196	201	209	224	511
2017	41	83	90	103	104	106	111	118	125	139	153	157	160	163	167	171	174	177	181	188	202	461
2016	37	74	80	92	93	94	99	105	111	124	136	140	143	145	149	153	155	157	161	167	180	410
2015	32	65	70	80	81	82	87	92	98	109	119	123	125	127	130	134	136	138	141	147	158	359
2014	28	56	60	69	70	71	74	79	84	93	103	105	107	109	112	115	117	119	121	126	135	309
2013	23	47	50	58	58	59	62	66	70	78	86	88	90	91	94	96	97	99	101	105	113	258
2012	18	37	40	46	47	47	50	53	56	63	69	71	72	73	75	77	78	80	81	85	91	208
2011	14	28	31	35	35	36	38	40	42	47	52	53	54	55	57	58	59	60	62	64	69	157
2010	9	19	21	23	24	24	25	27	29	32	35	36	37	37	38	39	40	41	42	43	46	106
10년 이상	5	10	11	12	12	12	13	14	15	17	18	19	19	19	20	20	21	21	22	23	24	56

건물신축가격기준액 : 710,000원																						구조번호 : 11		25		(철파이프조)	
지역번호 : 1(개별공시지가 10,000원 이하)																		위치지수 : 80									
용도별	용도번호	용도번호	용도번호	용도번호	용도번호	용도번호	용도번호	용도번호	용도번호	용도번호	용도번호	용도번호	용도번호	용도번호	용도번호	용도번호	용도번호	용도번호	용도번호	용도번호	용도번호						
분류번호	(50)	(31)	(47)	(48)	(4)	(46)	(38)	(37)	(39)	(3)	(12)	(26)	(29)	(36)	(9)	(17)	(8)	(22)	(24)	(11)	(5)	(40)					
건축년도	30	60	65	74	75	76	80	85	90	100	110	113	115	117	120	123	125	127	130	135	145	330					
2019	42	85	92	105	106	107	113	120	127	142	156	160	163	166	170	174	177	180	184	191	205	468					
2018	38	77	83	95	96	98	103	109	116	129	142	146	148	151	155	158	161	164	167	174	187	426					
2017	34	69	75	86	87	88	93	98	104	116	128	131	133	136	139	143	145	147	151	157	168	384					
2016	31	62	67	76	77	78	82	88	93	103	114	117	119	121	124	127	129	131	134	139	150	342					
2015	27	54	59	67	68	69	72	77	81	90	99	102	104	106	109	111	113	115	118	122	131	299					
2014	23	46	50	57	58	59	62	66	70	78	85	88	89	91	93	96	97	99	101	105	113	257					
2013	19	39	42	48	48	49	52	55	58	65	71	73	75	76	78	80	81	82	84	88	94	215					
2012	15	31	34	38	39	39	42	44	47	52	57	59	60	61	63	64	65	66	68	70	76	173					
2011	11	23	25	29	29	30	31	33	35	39	43	44	45	46	47	48	49	50	51	53	57	131					
2010	8	16	17	19	20	20	21	22	24	26	29	30	31	31	32	33	33	34	35	36	39	89					
10년 이상	4	8	9	10	10	10	11	12	12	14	15	16	16	16	17	17	17	18	18	19	20	46					

건물신축가격기준액 : 710,000원		구조번호 : 1 140 (통나무조)																				
지역번호 : 2(개별공시지가 10,000원 초과 - 30,000원 이하)		위치지수 : 82																				
용도별 분류번호	용도번호 (50)	용도번호 (31)	용도번호 (47)	용도번호 (48)	용도번호 (4)	용도번호 (46)	용도번호 (38)	용도번호 (37)	용도번호 (39)	용도번호 (3)	용도번호 (12)	용도번호 (26)	용도번호 (29)	용도번호 (36)	용도번호 (9)	용도번호 (17)	용도번호 (8)	용도번호 (22)	용도번호 (24)	용도번호 (11)	용도번호 (5)	용도번호 (40)
건축년도	30	60	65	74	75	76	80	85	90	100	110	113	115	117	120	123	125	127	130	135	145	330
2019	244	489	529	603	611	619	652	692	733	815	896	921	937	953	978	1,002	1,018	1,035	1,059	1,100	1,181	2,689
2018	240	481	521	593	601	609	641	681	721	802	882	906	922	938	962	986	1,002	1,018	1,042	1,082	1,162	2,646
2017	236	473	512	583	591	599	631	670	710	788	867	891	907	923	946	970	986	1,002	1,025	1,065	1,144	2,603
2016	232	465	504	574	581	589	620	659	698	775	853	876	892	907	931	954	969	985	1,008	1,047	1,125	2,560
2015	228	457	495	564	572	579	610	648	686	762	839	862	877	892	915	938	953	968	991	1,029	1,106	2,517
2014	224	449	487	554	562	569	599	637	674	749	824	847	862	877	899	922	937	952	974	1,012	1,087	2,474
2013	221	442	478	545	552	559	589	626	663	736	810	832	847	862	884	906	921	935	957	994	1,068	2,431
2012	217	434	470	535	542	550	579	615	651	723	796	817	832	846	868	890	904	919	940	977	1,049	2,388
2011	213	426	461	525	533	540	568	604	639	710	781	803	817	831	852	874	888	902	923	959	1,030	2,345
2010	209	418	453	516	523	530	558	593	627	697	767	788	802	816	837	858	872	886	907	941	1,011	2,302
2009	205	410	445	506	513	520	547	581	616	684	753	773	787	801	821	842	855	869	890	924	992	2,259
2008	201	402	436	497	503	510	537	570	604	671	738	758	772	785	805	826	839	852	873	906	973	2,216
2007	197	395	428	487	493	500	526	559	592	658	724	744	757	770	790	810	823	836	856	889	954	2,173
2006	193	387	419	477	484	490	516	548	580	645	710	729	742	755	774	794	806	819	839	871	936	2,130
2005	189	379	411	468	474	480	506	537	569	632	695	714	727	740	759	777	790	803	822	853	917	2,087
2004	185	371	402	458	464	470	495	526	557	619	681	699	712	724	743	761	774	786	805	836	898	2,044
2003	181	363	394	448	454	460	485	515	545	606	667	685	697	709	727	745	758	770	788	818	879	2,001
2002	178	356	385	439	445	450	474	504	534	593	652	670	682	694	712	729	741	753	771	801	860	1,958
2001	174	348	377	429	435	441	464	493	522	580	638	655	667	678	696	713	725	737	754	783	841	1,915
2000	170	340	368	419	425	431	453	482	510	567	624	641	652	663	680	697	709	720	737	765	822	1,872
1999	166	332	360	410	415	421	443	471	498	554	609	626	637	648	665	681	692	703	720	748	803	1,829
1998	162	324	351	400	405	411	432	460	487	541	595	611	622	633	649	665	676	687	703	730	784	1,786
1997	158	316	343	390	396	401	422	448	475	528	580	596	607	617	633	649	660	670	686	713	765	1,742
1996	154	309	334	381	386	391	412	437	463	515	566	582	592	602	618	633	643	654	669	695	746	1,699
1995	150	301	326	371	376	381	401	426	451	502	552	567	577	587	602	617	627	637	652	677	728	1,656
1994	146	293	317	361	366	371	391	415	440	489	537	552	562	572	586	601	611	621	635	660	709	1,613
1993	142	285	309	352	357	361	380	404	428	476	523	537	547	556	571	585	595	604	618	642	690	1,570
1992	138	277	300	342	347	351	370	393	416	462	509	523	532	541	555	569	578	587	601	625	671	1,527
1991	134	269	292	332	337	341	359	382	404	449	494	508	517	526	539	553	562	571	584	607	652	1,484
1990	131	262	283	323	327	332	349	371	393	436	480	493	502	511	524	537	546	554	567	589	633	1,441
1989	127	254	275	313	317	322	339	360	381	423	466	478	487	495	508	521	529	538	550	572	614	1,398

용도별 분류번호	용도번호 (50)	용도번호 (31)	용도번호 (47)	용도번호 (48)	용도번호 (4)	용도번호 (46)	용도번호 (38)	용도번호 (37)	용도번호 (39)	용도번호 (3)	용도번호 (12)	용도번호 (26)	용도번호 (29)	용도번호 (36)	용도번호 (9)	용도번호 (17)	용도번호 (8)	용도번호 (22)	용도번호 (24)	용도번호 (11)	용도번호 (5)	용도번호 (40)
건축년도	30	60	65	74	75	76	80	85	90	100	110	113	115	117	120	123	125	127	130	135	145	330
1988	123	246	267	303	308	312	328	349	369	410	451	464	472	480	492	505	513	521	534	554	595	1,355
1987	119	238	258	294	298	302	318	338	357	397	437	449	457	465	477	489	497	505	517	536	576	1,312
1986	115	230	250	284	288	292	307	327	346	384	423	434	442	450	461	473	480	488	500	519	557	1,269
1985	111	223	241	275	278	282	297	315	334	371	408	419	427	434	446	457	464	472	483	501	538	1,226
1984	107	215	233	265	268	272	286	304	322	358	394	405	412	419	430	441	448	455	466	484	520	1,183
1983	103	207	224	255	259	262	276	293	311	345	380	390	397	404	414	425	431	438	449	466	501	1,140
1982	99	199	216	246	249	252	266	282	299	332	365	375	382	389	399	409	415	422	432	448	482	1,097
1981	95	191	207	236	239	242	255	271	287	319	351	361	367	373	383	392	399	405	415	431	463	1,054
1980	91	183	199	226	229	232	245	260	275	306	337	346	352	358	367	376	383	389	398	413	444	1,011
1979	88	176	190	217	220	223	234	249	264	293	322	331	337	343	352	360	366	372	381	396	425	968
1978	84	168	182	207	210	213	224	238	252	280	308	316	322	328	336	344	350	356	364	378	406	925
1977	80	160	173	197	200	203	213	227	240	267	294	302	307	312	320	328	334	339	347	360	387	882
1976	76	152	165	188	190	193	203	216	228	254	279	287	292	297	305	312	317	322	330	343	368	839
1975	72	144	156	178	180	183	193	205	217	241	265	272	277	282	289	296	301	306	313	325	349	796
1974	68	136	148	168	171	173	182	193	205	228	251	257	262	267	273	280	285	289	296	308	330	753
1973	64	129	139	159	161	163	172	182	193	215	236	243	247	251	258	264	268	273	279	290	312	710
1972	60	121	131	149	151	153	161	171	181	202	222	228	232	236	242	248	252	256	262	272	293	667
1971	56	113	122	139	141	143	151	160	170	189	208	213	217	221	226	232	236	240	245	255	274	624
1970	52	105	114	130	132	133	140	149	158	176	193	198	202	205	211	216	220	223	228	237	255	580
50년 이상	48	97	105	120	122	123	130	138	146	163	179	184	187	190	195	200	203	207	211	220	236	537

건물신축가격기준액 : 710,000 원		구조번호 : 2 125 (목구조)																				
지역번호 : 2(개별공시지가 10,000원 초과 - 30,000원 이하)		위치지수 : 82																				
용도별 분류번호 건축년도	용도번호 (50)	용도번호 (31)	용도번호 (47)	용도번호 (48)	용도번호 (4)	용도번호 (46)	용도번호 (38)	용도번호 (37)	용도번호 (39)	용도번호 (3)	용도번호 (12)	용도번호 (26)	용도번호 (29)	용도번호 (36)	용도번호 (9)	용도번호 (17)	용도번호 (8)	용도번호 (22)	용도번호 (24)	용도번호 (11)	용도번호 (5)	용도번호 (40)
	30	60	65	74	75	76	80	85	90	100	110	113	115	117	120	123	125	127	130	135	145	330
2019	218	436	473	538	545	553	582	618	654	727	800	822	836	851	873	895	909	924	946	982	1,055	2,401
2018	213	427	463	527	534	542	570	606	641	713	784	805	820	834	855	877	891	905	927	962	1,034	2,353
2017	209	419	454	516	523	530	558	593	628	698	768	789	803	817	838	859	873	887	908	943	1,013	2,305
2016	205	410	444	506	513	519	547	581	615	684	752	773	786	800	820	841	855	868	889	923	991	2,257
2015	200	401	435	495	502	508	535	569	602	669	736	756	769	783	803	823	836	850	870	903	970	2,209
2014	196	392	425	484	491	497	523	556	589	654	720	740	753	766	785	805	818	831	851	884	949	2,161
2013	192	384	416	473	480	486	512	544	576	640	704	723	736	749	768	787	800	813	832	864	928	2,113
2012	187	375	406	463	469	475	500	531	563	625	688	707	719	732	751	769	782	794	813	844	907	2,065
2011	183	366	397	452	458	464	489	519	550	611	672	690	703	715	733	751	764	776	794	825	886	2,017
2010	179	358	387	441	447	453	477	507	537	596	656	674	686	698	716	734	745	757	775	805	865	1,969
2009	174	349	378	430	436	442	465	494	523	582	640	657	669	681	698	716	727	739	756	785	844	1,921
2008	170	340	368	420	425	431	454	482	510	567	624	641	652	664	681	698	709	720	737	766	823	1,873
2007	165	331	359	409	414	420	442	470	497	553	608	624	636	647	663	680	691	702	719	746	801	1,825
2006	161	323	350	398	403	409	430	457	484	538	592	608	619	630	646	662	673	683	700	727	780	1,777
2005	157	314	340	387	392	398	419	445	471	523	576	592	602	613	628	644	654	665	681	707	759	1,729
2004	152	305	331	376	382	387	407	433	458	509	560	575	585	596	611	626	636	646	662	687	738	1,681
2003	148	296	321	366	371	376	395	420	445	494	544	559	569	578	593	608	618	628	643	668	717	1,633
2002	144	288	312	355	360	365	384	408	432	480	528	542	552	561	576	590	600	610	624	648	696	1,585
2001	139	279	302	344	349	353	372	395	419	465	512	526	535	544	558	572	582	591	605	628	675	1,537
2000	135	270	293	333	338	342	360	383	406	451	496	509	518	527	541	554	564	573	586	609	654	1,488
1999	130	261	283	323	327	331	349	371	392	436	480	493	502	510	523	537	545	554	567	589	633	1,440
1998	126	253	274	312	316	320	337	358	379	422	464	476	485	493	506	519	527	536	548	569	612	1,392
1997	122	244	264	301	305	309	326	346	366	407	448	460	468	476	489	501	509	517	529	550	590	1,344
1996	117	235	255	290	294	298	314	334	353	392	432	444	451	459	471	483	491	499	510	530	569	1,296
1995	113	227	245	280	283	287	302	321	340	378	416	427	435	442	454	465	473	480	491	510	548	1,248
1994	109	218	236	269	272	276	291	309	327	363	400	411	418	425	436	447	454	462	473	491	527	1,200
1993	104	209	227	258	261	265	279	296	314	349	384	394	401	408	419	429	436	443	454	471	506	1,152
1992	100	200	217	247	251	254	267	284	301	334	368	378	384	391	401	411	418	425	435	451	485	1,104
1991	96	192	208	236	240	243	256	272	288	320	352	361	368	374	384	393	400	406	416	432	464	1,056
1990	91	183	198	226	229	232	244	259	275	305	336	345	351	357	366	375	382	388	397	412	443	1,008
1989	87	174	189	215	218	221	232	247	261	291	320	328	334	340	349	358	363	369	378	392	422	960

용도별 분류번호	용도번호 (50)	용도번호 (31)	용도번호 (47)	용도번호 (48)	용도번호 (4)	용도번호 (46)	용도번호 (38)	용도번호 (37)	용도번호 (39)	용도번호 (3)	용도번호 (12)	용도번호 (26)	용도번호 (29)	용도번호 (36)	용도번호 (9)	용도번호 (17)	용도번호 (8)	용도번호 (22)	용도번호 (24)	용도번호 (11)	용도번호 (5)	용도번호 (40)
건축년도	30	60	65	74	75	76	80	85	90	100	110	113	115	117	120	123	125	127	130	135	145	330
1988	82	165	179	204	207	210	221	235	248	276	304	312	318	323	331	340	345	351	359	373	400	912
1987	78	157	170	193	196	199	209	222	235	261	288	296	301	306	314	322	327	332	340	353	379	864
1986	74	148	160	183	185	188	197	210	222	247	272	279	284	289	296	304	309	314	321	334	358	816
1985	69	139	151	172	174	176	186	197	209	232	256	263	267	272	279	286	291	295	302	314	337	768
1984	65	130	141	161	163	165	174	185	196	218	240	246	251	255	261	268	272	277	283	294	316	720
1983	61	122	132	150	152	154	163	173	183	203	224	230	234	238	244	250	254	258	264	275	295	672
1982	56	113	122	140	141	143	151	160	170	189	208	213	217	221	227	232	236	240	245	255	274	624
1981	52	104	113	129	130	132	139	148	157	174	192	197	200	204	209	214	218	221	227	235	253	576
1980	48	96	104	118	120	121	128	136	144	160	176	180	184	187	192	196	200	203	208	216	232	528
40년 이상	43	87	94	107	109	110	116	123	130	145	160	164	167	170	174	179	181	184	189	196	211	480

건물신축가격기준액 : 710,000 원		구조번호 : 3 120 (철골(철골철근)콘크리트주)																				
지역번호 : 2(개별공시지가 10,000원 초과 - 30,000원 이하)		위치지수 : 82																				
용도별 분류번호	용도번호 (50)	용도번호 (31)	용도번호 (47)	용도번호 (48)	용도번호 (4)	용도번호 (46)	용도번호 (38)	용도번호 (37)	용도번호 (39)	용도번호 (3)	용도번호 (12)	용도번호 (26)	용도번호 (29)	용도번호 (36)	용도번호 (9)	용도번호 (17)	용도번호 (8)	용도번호 (22)	용도번호 (24)	용도번호 (11)	용도번호 (5)	용도번호 (40)
건축년도	30	60	65	74	75	76	80	85	90	100	110	113	115	117	120	123	125	127	130	135	145	330
2019	209	419	454	516	523	530	558	593	628	698	768	789	803	817	838	859	873	887	908	943	1,013	2,305
2018	206	412	446	508	515	522	549	584	618	687	756	776	790	804	824	845	859	873	893	928	996	2,268
2017	202	405	439	500	507	513	541	574	608	676	743	764	777	791	811	831	845	858	879	912	980	2,231
2016	199	399	432	492	498	505	532	565	598	665	731	751	764	778	798	818	831	844	864	897	964	2,194
2015	196	392	425	483	490	496	523	555	588	653	719	738	752	765	784	804	817	830	850	882	948	2,157
2014	192	385	417	475	482	488	514	546	578	642	707	726	739	752	771	790	803	816	835	867	931	2,121
2013	189	378	410	467	473	479	505	536	568	631	694	713	726	738	757	776	789	802	821	852	915	2,084
2012	186	372	403	459	465	471	496	527	558	620	682	701	713	725	744	763	775	787	806	837	899	2,047
2011	182	365	395	450	456	463	487	517	548	609	670	688	700	712	731	749	761	773	791	822	883	2,010
2010	179	358	388	442	448	454	478	508	538	598	657	675	687	699	717	735	747	759	777	807	867	1,973
2009	176	352	381	434	440	446	469	498	528	586	645	663	674	686	704	721	733	745	762	792	850	1,936
2008	172	345	374	426	431	437	460	489	518	575	633	650	662	673	690	708	719	731	748	777	834	1,899
2007	169	338	366	417	423	429	451	479	508	564	620	637	649	660	677	694	705	716	733	762	818	1,862
2006	165	331	359	409	414	420	442	470	497	553	608	625	636	647	663	680	691	702	719	746	802	1,825
2005	162	325	352	401	406	412	433	460	487	542	596	612	623	634	650	666	677	688	704	731	786	1,789
2004	159	318	345	392	398	403	424	451	477	530	584	599	610	621	637	653	663	674	690	716	769	1,752
2003	155	311	337	384	389	395	415	441	467	519	571	587	597	608	623	639	649	660	675	701	753	1,715
2002	152	305	330	376	381	386	406	432	457	508	559	574	584	595	610	625	635	645	661	686	737	1,678
2001	149	298	323	368	373	378	397	422	447	497	547	562	572	581	596	611	621	631	646	671	721	1,641
2000	145	291	316	359	364	369	389	413	437	486	534	549	559	568	583	598	607	617	632	656	705	1,604
1999	142	285	308	351	356	361	380	403	427	475	522	536	546	555	570	584	593	603	617	641	688	1,567
1998	139	278	301	343	347	352	371	394	417	463	510	524	533	542	556	570	579	589	603	626	672	1,530
1997	135	271	294	335	339	344	362	384	407	452	497	511	520	529	543	556	565	574	588	611	656	1,493
1996	132	264	287	326	331	335	353	375	397	441	485	498	507	516	529	543	551	560	574	596	640	1,457
1995	129	258	279	318	322	327	344	365	387	430	473	486	494	503	516	529	537	546	559	580	624	1,420
1994	125	251	272	310	314	318	335	356	377	419	461	473	482	490	503	515	523	532	544	565	607	1,383
1993	122	244	265	301	306	310	326	346	367	408	448	461	469	477	489	501	510	518	530	550	591	1,346
1992	119	238	257	293	297	301	317	337	357	396	436	448	456	464	476	488	496	503	515	535	575	1,309
1991	115	231	250	285	289	293	308	327	347	385	424	435	443	451	462	474	482	489	501	520	559	1,272
1990	112	224	243	277	280	284	299	318	337	374	411	423	430	438	449	460	468	475	486	505	542	1,235
1989	108	217	236	268	272	276	290	308	326	363	399	410	417	425	435	446	454	461	472	490	526	1,198

용도별 분류번호	용도번호 (50)	용도번호 (31)	용도번호 (47)	용도번호 (48)	용도번호 (4)	용도번호 (46)	용도번호 (38)	용도번호 (37)	용도번호 (39)	용도번호 (3)	용도번호 (12)	용도번호 (26)	용도번호 (29)	용도번호 (36)	용도번호 (9)	용도번호 (17)	용도번호 (8)	용도번호 (22)	용도번호 (24)	용도번호 (11)	용도번호 (5)	용도번호 (40)
건축년도	30	60	65	74	75	76	80	85	90	100	110	113	115	117	120	123	125	127	130	135	145	330
1988	105	211	228	260	264	267	281	299	316	352	387	397	404	411	422	433	440	447	457	475	510	1,161
1987	102	204	221	252	255	259	272	289	306	340	375	385	392	398	409	419	426	432	443	460	494	1,125
1986	98	197	214	244	247	250	263	280	296	329	362	372	379	385	395	405	412	418	428	445	478	1,088
1985	95	191	207	235	238	242	254	270	286	318	350	359	366	372	382	391	398	404	414	430	461	1,051
1984	92	184	199	227	230	233	245	261	276	307	338	347	353	359	368	378	384	390	399	414	445	1,014
1983	88	177	192	219	222	225	236	251	266	296	325	334	340	346	355	364	370	376	385	399	429	977
1982	85	171	185	210	213	216	228	242	256	285	313	322	327	333	342	350	356	362	370	384	413	940
1981	82	164	178	202	205	208	219	232	246	273	301	309	314	320	328	336	342	347	356	369	397	903
1980	78	157	170	194	197	199	210	223	236	262	288	296	302	307	315	323	328	333	341	354	380	866
1979	75	150	163	186	188	191	201	213	226	251	276	284	289	294	301	309	314	319	326	339	364	829
1978	72	144	156	177	180	182	192	204	216	240	264	271	276	281	288	295	300	305	312	324	348	793
1977	68	137	148	169	171	174	183	194	206	229	252	258	263	268	274	281	286	291	297	309	332	756
1976	65	130	141	161	163	165	174	185	196	217	239	246	250	255	261	268	272	276	283	294	316	719
1975	62	124	134	153	155	157	165	175	186	206	227	233	237	241	248	254	258	262	268	279	299	682
1974	58	117	127	144	146	148	156	166	176	195	215	221	224	228	234	240	244	248	254	264	283	645
1973	55	110	119	136	138	140	147	156	165	184	202	208	212	215	221	226	230	234	239	248	267	608
1972	51	103	112	128	129	131	138	147	155	173	190	195	199	202	207	213	216	220	225	233	251	571
1971	48	97	105	119	121	123	129	137	145	162	178	183	186	189	194	199	202	205	210	218	235	534
1970	45	90	98	111	113	114	120	128	135	150	165	170	173	176	181	185	188	191	196	203	218	497
50년 이상	41	83	90	103	104	106	111	118	125	139	153	157	160	163	167	171	174	177	181	188	202	461

건물신축가격기준액 : 710,000 원		구조번호 : 4 100 (철근콘크리트조, 라멘조, 석조, 프리캐스트 콘크리트조)																				
지역번호 : 2(개별공시지가 10,000원 초과 - 30,000원 이하)		위치지수 : 82																				
용도별 분류번호 건축년도	용도번호 (50)	용도번호 (31)	용도번호 (47)	용도번호 (48)	용도번호 (4)	용도번호 (46)	용도번호 (38)	용도번호 (37)	용도번호 (39)	용도번호 (3)	용도번호 (12)	용도번호 (26)	용도번호 (29)	용도번호 (36)	용도번호 (9)	용도번호 (17)	용도번호 (8)	용도번호 (22)	용도번호 (24)	용도번호 (11)	용도번호 (5)	용도번호 (40)
	30	60	65	74	75	76	80	85	90	100	110	113	115	117	120	123	125	127	130	135	145	330
2019	174	349	378	430	436	442	465	494	523	582	640	657	669	681	698	716	727	739	756	785	844	1,921
2018	171	342	370	422	427	433	456	484	513	570	627	644	656	667	684	701	713	724	741	770	827	1,882
2017	167	335	363	413	419	424	447	475	503	558	614	631	642	653	670	687	698	709	726	754	810	1,844
2016	164	328	355	404	410	415	437	465	492	547	601	618	629	640	656	673	684	695	711	738	793	1,805
2015	160	321	348	396	401	407	428	455	482	535	589	605	615	626	642	658	669	680	696	723	776	1,767
2014	157	314	340	387	392	398	419	445	471	523	576	592	602	613	628	644	654	665	681	707	759	1,729
2013	153	307	333	379	384	389	409	435	461	512	563	578	589	599	614	630	640	650	666	691	742	1,690
2012	150	300	325	370	375	380	400	425	450	500	550	565	575	585	600	615	625	635	650	675	726	1,652
2011	146	293	317	361	366	371	391	415	440	489	537	552	562	572	586	601	611	621	635	660	709	1,613
2010	143	286	310	353	358	362	381	405	429	477	525	539	549	558	572	587	596	606	620	644	692	1,575
2009	139	279	302	344	349	353	372	395	419	465	512	526	535	544	558	572	582	591	605	628	675	1,537
2008	136	272	295	336	340	345	363	385	408	454	499	513	522	531	544	558	567	576	590	613	658	1,498
2007	132	265	287	327	331	336	353	376	398	442	486	499	508	517	530	544	553	561	575	597	641	1,460
2006	129	258	280	318	323	327	344	366	387	430	473	486	495	504	516	529	538	547	560	581	624	1,421
2005	125	251	272	310	314	318	335	356	377	419	461	473	482	490	503	515	523	532	544	565	607	1,383
2004	122	244	264	301	305	309	326	346	366	407	448	460	468	476	489	501	509	517	529	550	590	1,344
2003	118	237	257	292	296	300	316	336	356	395	435	447	455	463	475	486	494	502	514	534	574	1,306
2002	115	230	249	284	288	292	307	326	345	384	422	434	441	449	461	472	480	488	499	518	557	1,268
2001	111	223	242	275	279	283	298	316	335	372	409	421	428	435	447	458	465	473	484	503	540	1,229
2000	108	216	234	267	270	274	288	306	324	360	397	407	415	422	433	443	451	458	469	487	523	1,191
1999	104	209	227	258	261	265	279	296	314	349	384	394	401	408	419	429	436	443	454	471	506	1,152
1998	101	202	219	249	253	256	270	287	303	337	371	381	388	395	405	415	422	428	438	455	489	1,114
1997	97	195	211	241	244	247	260	277	293	326	358	368	374	381	391	401	407	414	423	440	472	1,075
1996	94	188	204	232	235	238	251	267	282	314	345	355	361	367	377	386	392	399	408	424	455	1,037
1995	90	181	196	224	227	230	242	257	272	302	333	342	348	354	363	372	378	384	393	408	438	999
1994	87	174	189	215	218	221	232	247	261	291	320	328	334	340	349	358	363	369	378	392	422	960
1993	83	167	181	206	209	212	223	237	251	279	307	315	321	326	335	343	349	354	363	377	405	922
1992	80	160	174	198	200	203	214	227	241	267	294	302	307	313	321	329	334	340	348	361	388	883
1991	76	153	166	189	192	194	204	217	230	256	281	289	294	299	307	315	320	325	333	345	371	845
1990	73	146	158	180	183	185	195	207	220	244	268	276	281	286	293	300	305	310	317	330	354	806
1989	69	139	151	172	174	176	186	197	209	232	256	263	267	272	279	286	291	295	302	314	337	768

용도별 분류번호	용도번호 (50)	용도번호 (31)	용도번호 (47)	용도번호 (48)	용도번호 (4)	용도번호 (46)	용도번호 (38)	용도번호 (37)	용도번호 (39)	용도번호 (3)	용도번호 (12)	용도번호 (26)	용도번호 (29)	용도번호 (36)	용도번호 (9)	용도번호 (17)	용도번호 (8)	용도번호 (22)	용도번호 (24)	용도번호 (11)	용도번호 (5)	용도번호 (40)
건축년도	30	60	65	74	75	76	80	85	90	100	110	113	115	117	120	123	125	127	130	135	145	330
1988	66	132	143	163	165	168	176	188	199	221	243	249	254	258	265	272	276	280	287	298	320	730
1987	62	125	136	155	157	159	167	178	188	209	230	236	241	245	251	257	261	266	272	282	303	691
1986	59	118	128	146	148	150	158	168	178	197	217	223	227	231	237	243	247	251	257	267	287	653
1985	55	111	121	137	139	141	149	158	167	186	204	210	214	217	223	229	232	236	242	251	270	614
1984	52	104	113	129	130	132	139	148	157	174	192	197	200	204	209	214	218	221	227	235	253	576
1983	48	97	105	120	122	123	130	138	146	163	179	184	187	190	195	200	203	207	211	220	236	537
1982	45	90	98	112	113	115	121	128	136	151	166	171	174	177	181	186	189	192	196	204	219	499
1981	41	83	90	103	104	106	111	118	125	139	153	157	160	163	167	171	174	177	181	188	202	461
1980	38	76	83	94	96	97	102	108	115	128	140	144	147	149	153	157	160	162	166	172	185	422
40년 이상	34	69	75	86	87	88	93	98	104	116	128	131	133	136	139	143	145	147	151	157	168	384

건물신축가격기준액 : 710,000 원		구조번호 : 4 100 (스틸하우스조, 철골조, 연와조)																				
지역번호 : 2(개별공시지가 10,000원 초과 - 30,000원 이하)		위치지수 : 82																				
용도별 분류번호 건축년도	용도번호 (50)	용도번호 (31)	용도번호 (47)	용도번호 (48)	용도번호 (4)	용도번호 (46)	용도번호 (38)	용도번호 (37)	용도번호 (39)	용도번호 (3)	용도번호 (12)	용도번호 (26)	용도번호 (29)	용도번호 (36)	용도번호 (9)	용도번호 (17)	용도번호 (8)	용도번호 (22)	용도번호 (24)	용도번호 (11)	용도번호 (5)	용도번호 (40)
	30	60	65	74	75	76	80	85	90	100	110	113	115	117	120	123	125	127	130	135	145	330
2019	174	349	378	430	436	442	465	494	523	582	640	657	669	681	698	716	727	739	756	785	844	1,921
2018	169	338	367	417	423	429	451	480	508	564	621	638	649	660	677	694	705	717	734	762	818	1,863
2017	164	328	355	404	410	415	437	465	492	547	601	618	629	640	656	673	684	695	711	738	793	1,805
2016	158	317	344	392	397	402	423	450	476	529	582	598	609	619	635	651	662	672	688	715	768	1,748
2015	153	307	333	379	384	389	409	435	461	512	563	578	589	599	614	630	640	650	666	691	742	1,690
2014	148	296	321	366	371	376	395	420	445	494	544	559	569	578	593	608	618	628	643	668	717	1,633
2013	143	286	310	353	358	362	381	405	429	477	525	539	549	558	572	587	596	606	620	644	692	1,575
2012	137	275	298	340	344	349	367	390	413	459	505	519	528	538	551	565	574	584	597	620	666	1,517
2011	132	265	287	327	331	336	353	376	398	442	486	499	508	517	530	544	553	561	575	597	641	1,460
2010	127	255	276	314	318	323	340	361	382	425	467	480	488	497	510	522	531	539	552	573	616	1,402
2009	122	244	264	301	305	309	326	346	366	407	448	460	468	476	489	501	509	517	529	550	590	1,344
2008	117	234	253	288	292	296	312	331	351	390	429	440	448	456	468	479	487	495	507	526	565	1,287
2007	111	223	242	275	279	283	298	316	335	372	409	421	428	435	447	458	465	473	484	503	540	1,229
2006	106	213	230	262	266	269	284	301	319	355	390	401	408	415	426	436	443	451	461	479	514	1,171
2005	101	202	219	249	253	256	270	287	303	337	371	381	388	395	405	415	422	428	438	455	489	1,114
2004	96	192	208	236	240	243	256	272	288	320	352	361	368	374	384	393	400	406	416	432	464	1,056
2003	90	181	196	224	227	230	242	257	272	302	333	342	348	354	363	372	378	384	393	408	438	999
2002	85	171	185	211	213	216	228	242	256	285	313	322	328	333	342	350	356	362	370	385	413	941
2001	80	160	174	198	200	203	214	227	241	267	294	302	307	313	321	329	334	340	348	361	388	883
2000	75	150	162	185	187	190	200	212	225	250	275	282	287	292	300	307	312	317	325	337	363	826
1999	69	139	151	172	174	176	186	197	209	232	256	263	267	272	279	286	291	295	302	314	337	768
1998	64	129	140	159	161	163	172	183	193	215	236	243	247	252	258	264	269	273	280	290	312	710
1997	59	118	128	146	148	150	158	168	178	197	217	223	227	231	237	243	247	251	257	267	287	653
1996	54	108	117	133	135	137	144	153	162	180	198	203	207	211	216	221	225	229	234	243	261	595
1995	48	97	105	120	122	123	130	138	146	163	179	184	187	190	195	200	203	207	211	220	236	537
1994	43	87	94	107	109	110	116	123	130	145	160	164	167	170	174	179	181	184	189	196	211	480
1993	38	76	83	94	96	97	102	108	115	128	140	144	147	149	153	157	160	162	166	172	185	422
1992	33	66	71	81	82	84	88	94	99	110	121	124	127	129	132	136	138	140	143	149	160	365
1991	27	55	60	68	69	70	74	79	83	93	102	105	107	108	111	114	116	118	121	125	135	307
1990	22	45	49	56	56	57	60	64	68	75	83	85	87	88	90	93	94	96	98	102	109	249
30년 이상	17	34	37	43	43	44	46	49	52	58	64	65	66	68	69	71	72	73	75	78	84	192

건물신축가격기준액 : 710,000 원 구조번호 : 5 90 (보강콘크리트조, 황토조, 보강블록조, ALC조, 시멘트벽돌조)

지역번호 : 2(개별공시지가 10,000원 초과 - 30,000원 이하) 위치지수 : 82

용도별 분류번호 건축년도	용도번호 (50)	용도번호 (31)	용도번호 (47)	용도번호 (48)	용도번호 (4)	용도번호 (46)	용도번호 (38)	용도번호 (37)	용도번호 (39)	용도번호 (3)	용도번호 (12)	용도번호 (26)	용도번호 (29)	용도번호 (36)	용도번호 (9)	용도번호 (17)	용도번호 (8)	용도번호 (22)	용도번호 (24)	용도번호 (11)	용도번호 (5)	용도번호 (40)
건축년도	30	60	65	74	75	76	80	85	90	100	110	113	115	117	120	123	125	127	130	135	145	330
2019	157	314	340	387	392	398	419	445	471	523	576	592	602	613	628	644	654	665	681	707	759	1,729
2018	152	304	330	376	381	386	406	432	457	508	559	574	584	594	609	625	635	645	660	686	736	1,677
2017	147	295	320	364	369	374	394	418	443	492	541	556	566	576	591	605	615	625	640	664	714	1,625
2016	143	286	309	352	357	362	381	405	429	476	524	538	548	557	572	586	596	605	619	643	691	1,573
2015	138	276	299	341	345	350	368	391	414	461	507	521	530	539	553	567	576	585	599	622	668	1,521
2014	133	267	289	329	334	338	356	378	400	445	489	503	512	521	534	547	556	565	578	601	645	1,469
2013	128	257	279	317	322	326	343	365	386	429	472	485	494	502	515	528	537	545	558	580	623	1,417
2012	124	248	269	306	310	314	331	351	372	413	455	467	476	484	496	509	517	525	538	558	600	1,366
2011	119	238	258	294	298	302	318	338	358	398	438	449	457	465	477	489	497	505	517	537	577	1,314
2010	114	229	248	283	286	290	306	325	344	382	420	432	439	447	459	470	478	485	497	516	554	1,262
2009	110	220	238	271	275	278	293	311	330	366	403	414	421	429	440	451	458	465	476	495	531	1,210
2008	105	210	228	259	263	266	280	298	315	351	386	396	403	410	421	431	438	445	456	473	509	1,158
2007	100	201	217	248	251	254	268	285	301	335	368	378	385	392	402	412	419	425	435	452	486	1,106
2006	95	191	207	236	239	242	255	271	287	319	351	361	367	373	383	393	399	405	415	431	463	1,054
2005	91	182	197	224	227	230	243	258	273	303	334	343	349	355	364	373	379	385	395	410	440	1,002
2004	86	172	187	213	216	219	230	244	259	288	317	325	331	337	345	354	360	366	374	389	417	951
2003	81	163	177	201	204	207	217	231	245	272	299	307	313	318	326	335	340	346	354	367	395	899
2002	77	154	166	189	192	195	205	218	231	256	282	290	295	300	308	315	320	326	333	346	372	847
2001	72	144	156	178	180	183	192	204	216	241	265	272	277	282	289	296	301	306	313	325	349	795
2000	67	135	146	166	168	171	180	191	202	225	247	254	259	263	270	277	281	286	292	304	326	743
1999	62	125	136	155	157	159	167	178	188	209	230	236	241	245	251	257	261	266	272	282	303	691
1998	58	116	126	143	145	147	155	164	174	193	213	219	222	226	232	238	242	246	252	261	281	639
1997	53	106	115	131	133	135	142	151	160	178	195	201	204	208	213	219	222	226	231	240	258	587
1996	48	97	105	120	121	123	129	138	146	162	178	183	186	190	194	199	203	206	211	219	235	536
1995	44	88	95	108	110	111	117	124	132	146	161	165	168	171	176	180	183	186	190	198	212	484
1994	39	78	85	96	98	99	104	111	117	130	144	148	150	153	157	161	163	166	170	176	189	432
1993	34	69	74	85	86	87	92	97	103	115	126	130	132	134	138	141	144	146	149	155	167	380
1992	29	59	64	73	74	75	79	84	89	99	109	112	114	116	119	122	124	126	129	134	144	328
1991	25	50	54	62	62	63	67	71	75	83	92	94	96	98	100	103	104	106	108	113	121	276
1990	20	40	44	50	51	51	54	57	61	68	74	76	78	79	81	83	85	86	88	91	98	224
30년 이상	15	31	34	38	39	39	41	44	47	52	57	59	60	61	62	64	65	66	68	70	75	172

건물신축가격기준액 : 710,000 원		구조번호 : 6 78 (목조)																				
지역번호 : 2(개별공시지가 10,000원 초과 - 30,000원 이하)		위치지수 : 82																				
용도별 분류번호	용도번호 (50)	용도번호 (31)	용도번호 (47)	용도번호 (48)	용도번호 (4)	용도번호 (46)	용도번호 (38)	용도번호 (37)	용도번호 (39)	용도번호 (3)	용도번호 (12)	용도번호 (26)	용도번호 (29)	용도번호 (36)	용도번호 (9)	용도번호 (17)	용도번호 (8)	용도번호 (22)	용도번호 (24)	용도번호 (11)	용도번호 (5)	용도번호 (40)
건축년도	30	60	65	74	75	76	80	85	90	100	110	113	115	117	120	123	125	127	130	135	145	330
2019	136	272	295	336	340	345	363	385	408	454	499	513	522	531	544	558	567	576	590	613	658	1,498
2018	132	264	286	325	330	334	352	374	396	440	484	497	506	515	528	541	550	559	572	594	638	1,453
2017	128	256	277	315	320	324	341	362	384	426	469	482	490	499	512	525	533	542	554	576	618	1,408
2016	123	247	268	305	309	314	330	351	371	413	454	466	475	483	495	508	516	524	537	557	599	1,363
2015	119	239	259	295	299	303	319	339	359	399	439	451	459	467	479	491	499	507	519	539	579	1,318
2014	115	231	250	285	289	293	308	328	347	385	424	436	443	451	463	474	482	490	501	521	559	1,273
2013	111	223	242	275	279	283	297	316	335	372	409	420	428	435	446	458	465	472	484	502	539	1,228
2012	107	215	233	265	269	272	287	304	322	358	394	405	412	419	430	441	448	455	466	484	520	1,183
2011	103	207	224	255	258	262	276	293	310	345	379	389	396	403	414	424	431	438	448	465	500	1,138
2010	99	198	215	245	248	251	265	281	298	331	364	374	381	387	397	407	414	421	430	447	480	1,093
2009	95	190	206	235	238	241	254	270	286	317	349	359	365	371	381	390	397	403	413	429	460	1,049
2008	91	182	197	225	228	231	243	258	273	304	334	343	349	355	365	374	380	386	395	410	441	1,004
2007	87	174	188	215	217	220	232	247	261	290	319	328	334	340	348	357	363	369	377	392	421	959
2006	83	166	180	204	207	210	221	235	249	277	304	313	318	324	332	340	346	351	360	373	401	914
2005	79	158	171	194	197	200	210	223	237	263	289	297	302	308	316	323	329	334	342	355	381	869
2004	74	149	162	184	187	189	199	212	224	249	274	282	287	292	299	307	312	317	324	337	362	824
2003	70	141	153	174	177	179	188	200	212	236	259	266	271	276	283	290	295	299	306	318	342	779
2002	66	133	144	164	166	169	178	189	200	222	244	251	255	260	267	273	278	282	289	300	322	734
2001	62	125	135	154	156	158	167	177	188	208	229	236	240	244	250	256	261	265	271	282	302	689
2000	58	117	126	144	146	148	156	165	175	195	214	220	224	228	234	240	244	247	253	263	283	644
1999	54	108	118	134	136	138	145	154	163	181	199	205	208	212	217	223	227	230	236	245	263	599
1998	50	100	109	124	126	127	134	142	151	168	184	189	193	196	201	206	210	213	218	226	243	554
1997	46	92	100	114	115	117	123	131	138	154	169	174	177	180	185	189	192	196	200	208	223	509
1996	42	84	91	104	105	106	112	119	126	140	154	159	161	164	168	173	175	178	183	190	204	464
1995	38	76	82	94	95	96	101	108	114	127	139	143	146	148	152	156	158	161	165	171	184	419
1994	34	68	73	84	85	86	90	96	102	113	124	128	130	132	136	139	141	144	147	153	164	374
1993	29	59	64	73	74	75	79	84	89	99	109	112	114	116	119	122	124	126	129	134	144	329
1992	25	51	56	63	64	65	69	73	77	86	94	97	99	100	103	106	107	109	112	116	125	284
1991	21	43	47	53	54	55	58	61	65	72	79	82	83	85	87	89	90	92	94	98	105	239
1990	17	35	38	43	44	44	47	50	53	59	64	66	67	69	70	72	73	74	76	79	85	194
30년 이상	13	27	29	33	34	34	36	38	40	45	49	51	52	53	54	55	56	57	59	61	65	149

건물신축가격기준액 : 710,000 원		구조번호 : 7 60 (경량철골조, 시멘트블록조)																				
지역번호 : 2(개별공시지가 10,000원 초과 - 30,000원 이하)		위치지수 : 82																				
용도별 분류번호	용도번호 (50)	용도번호 (31)	용도번호 (47)	용도번호 (48)	용도번호 (4)	용도번호 (46)	용도번호 (38)	용도번호 (37)	용도번호 (39)	용도번호 (3)	용도번호 (12)	용도번호 (26)	용도번호 (29)	용도번호 (36)	용도번호 (9)	용도번호 (17)	용도번호 (8)	용도번호 (22)	용도번호 (24)	용도번호 (11)	용도번호 (5)	용도번호 (40)
건축년도	30	60	65	74	75	76	80	85	90	100	110	113	115	117	120	123	125	127	130	135	145	330
2019	104	209	227	258	261	265	279	296	314	349	384	394	401	408	419	429	436	443	454	471	506	1,152
2018	100	200	216	246	250	253	266	283	300	333	366	376	383	390	400	410	417	423	433	450	483	1,100
2017	95	190	206	235	238	241	254	270	286	317	349	359	365	371	381	390	397	403	413	429	460	1,049
2016	90	181	196	223	226	229	241	256	271	302	332	341	347	353	362	371	377	383	392	407	438	997
2015	85	171	186	211	214	217	229	243	257	286	315	323	329	335	343	352	358	363	372	386	415	945
2014	81	162	175	200	203	205	216	230	243	270	297	305	311	316	324	332	338	343	351	365	392	893
2013	76	153	165	188	191	193	204	216	229	255	280	288	293	298	306	313	318	323	331	344	369	841
2012	71	143	155	177	179	181	191	203	215	239	263	270	275	279	287	294	299	303	311	323	346	789
2011	67	134	145	165	167	169	178	190	201	223	245	252	257	261	268	274	279	283	290	301	324	737
2010	62	124	135	153	155	157	166	176	187	207	228	234	239	243	249	255	259	263	270	280	301	685
2009	57	115	124	142	144	146	153	163	172	192	211	217	220	224	230	236	240	244	249	259	278	634
2008	52	105	114	130	132	134	141	149	158	176	194	199	202	206	211	216	220	224	229	238	255	582
2007	48	96	104	118	120	122	128	136	144	160	176	181	184	188	192	197	200	204	208	216	232	530
2006	43	86	94	107	108	110	115	123	130	144	159	163	166	169	173	178	181	184	188	195	210	478
2005	38	77	84	95	96	98	103	109	116	129	142	146	148	151	155	158	161	164	168	174	187	426
2004	34	68	73	84	85	86	90	96	102	113	124	128	130	132	136	139	141	144	147	153	164	374
2003	29	58	63	72	73	74	78	83	88	97	107	110	112	114	117	120	122	124	127	132	141	322
2002	24	49	53	60	61	62	65	69	73	82	90	92	94	96	98	100	102	104	106	110	119	270
2001	19	39	43	49	49	50	53	56	59	66	73	74	76	77	79	81	82	84	86	89	96	219
2000	15	30	32	37	37	38	40	43	45	50	55	57	58	59	60	62	63	64	65	68	73	167
20년 이상	10	20	22	25	26	26	27	29	31	34	38	39	40	40	41	42	43	44	45	47	50	115

건물신축가격기준액 : 710,000원																					구조번호 : 7 60 (와이어패널조)																				
지역번호 : 2(개별공시지가 10,000원 초과 - 30,000원 이하)																					위치지수 : 82																				
용도별 분류번호 건축년도	용도번호 (50)	용도번호 (31)	용도번호 (47)	용도번호 (48)	용도번호 (4)	용도번호 (46)	용도번호 (38)	용도번호 (37)	용도번호 (39)	용도번호 (3)	용도번호 (12)	용도번호 (26)	용도번호 (29)	용도번호 (36)	용도번호 (9)	용도번호 (17)	용도번호 (8)	용도번호 (22)	용도번호 (24)	용도번호 (11)	용도번호 (5)	용도번호 (40)																			
건축년도	30	60	65	74	75	76	80	85	90	100	110	113	115	117	120	123	125	127	130	135	145	330																			
2019	104	209	227	258	261	265	279	296	314	349	384	394	401	408	419	429	436	443	454	471	506	1,152																			
2018	101	203	220	250	254	257	271	288	304	338	372	382	389	396	406	416	423	430	440	457	491	1,118																			
2017	98	197	213	242	246	249	262	279	295	328	361	371	377	384	394	403	410	417	426	443	476	1,083																			
2016	95	190	206	235	238	241	254	270	286	317	349	359	365	371	381	390	397	403	413	429	460	1,049																			
2015	92	184	199	227	230	233	245	261	276	307	338	347	353	359	368	378	384	390	399	414	445	1,014																			
2014	89	178	192	219	222	225	237	252	267	296	326	335	341	347	356	365	371	377	385	400	430	979																			
2013	85	171	186	211	214	217	229	243	257	286	315	323	329	335	343	352	358	363	372	386	415	945																			
2012	82	165	179	204	206	209	220	234	248	275	303	311	317	322	331	339	344	350	358	372	400	910																			
2011	79	159	172	196	199	201	212	225	238	265	292	299	305	310	318	326	331	337	345	358	384	876																			
2010	76	153	165	188	191	193	204	216	229	255	280	288	293	298	306	313	318	323	331	344	369	841																			
2009	73	146	158	180	183	185	195	207	220	244	268	276	281	286	293	300	305	310	317	330	354	806																			
2008	70	140	152	173	175	177	187	198	210	234	257	264	269	273	280	287	292	297	304	315	339	772																			
2007	67	134	145	165	167	169	178	190	201	223	245	252	257	261	268	274	279	283	290	301	324	737																			
2006	63	127	138	157	159	161	170	181	191	213	234	240	245	249	255	262	266	270	277	287	308	703																			
2005	60	121	131	149	151	153	162	172	182	202	222	228	232	237	243	249	253	257	263	273	293	668																			
2004	57	115	124	142	144	146	153	163	172	192	211	217	220	224	230	236	240	244	249	259	278	634																			
2003	54	108	118	134	136	138	145	154	163	181	199	205	208	212	217	223	227	230	236	245	263	599																			
2002	51	102	111	126	128	130	136	145	154	171	188	193	196	200	205	210	213	217	222	231	248	564																			
2001	48	96	104	118	120	122	128	136	144	160	176	181	184	188	192	197	200	204	208	216	232	530																			
2000	45	90	97	111	112	114	120	127	135	150	165	169	172	175	180	184	187	190	195	202	217	495																			
1999	41	83	90	103	104	106	111	118	125	139	153	157	160	163	167	171	174	177	181	188	202	461																			
1998	38	77	84	95	96	98	103	109	116	129	142	146	148	151	155	158	161	164	168	174	187	426																			
1997	35	71	77	87	89	90	95	100	106	118	130	134	136	138	142	146	148	150	154	160	172	391																			
1996	32	64	70	80	81	82	86	92	97	108	119	122	124	126	129	133	135	137	140	146	157	357																			
1995	29	58	63	72	73	74	78	83	88	97	107	110	112	114	117	120	122	124	127	132	141	322																			
1994	26	52	56	64	65	66	69	74	78	87	96	98	100	102	104	107	109	110	113	117	126	288																			
1993	23	46	49	56	57	58	61	65	69	76	84	86	88	89	92	94	96	97	99	103	111	253																			
1992	19	39	43	49	49	50	53	56	59	66	73	74	76	77	79	81	82	84	86	89	96	219																			
1991	16	33	36	41	41	42	44	47	50	55	61	63	64	65	67	68	69	70	72	75	81	184																			
1990	13	27	29	33	34	34	36	38	40	45	49	51	52	53	54	55	56	57	59	61	65	149																			
30년 이상	10	20	22	25	26	26	27	29	31	34	38	39	40	40	41	42	43	44	45	47	50	115																			

건물신축가격기준액 : 710,000 원		구조번호 : 8 50 (조립식패널조, FRP 패널조)																				
지역번호 : 2(개별공시지가 10,000원 초과 - 30,000원 이하)		위치지수 : 82																				
용도별	용도번호	용도번호	용도번호	용도번호	용도번호	용도번호	용도번호	용도번호	용도번호	용도번호	용도번호	용도번호	용도번호	용도번호	용도번호	용도번호	용도번호	용도번호	용도번호	용도번호	용도번호	
분류번호	(50)	(31)	(47)	(48)	(4)	(46)	(38)	(37)	(39)	(3)	(12)	(26)	(29)	(36)	(9)	(17)	(8)	(22)	(24)	(11)	(5)	(40)
건축년도	30	60	65	74	75	76	80	85	90	100	110	113	115	117	120	123	125	127	130	135	145	330
2019	87	174	189	215	218	221	232	247	261	291	320	328	334	340	349	358	363	369	378	392	422	960
2018	83	166	180	205	208	211	222	236	250	278	305	314	319	325	333	341	347	353	361	375	403	917
2017	79	158	172	196	198	201	211	225	238	264	291	299	304	309	317	325	331	336	344	357	384	874
2016	75	151	163	186	188	191	201	214	226	251	276	284	289	294	302	309	314	319	327	339	365	830
2015	71	143	155	176	179	181	190	202	214	238	262	269	274	279	286	293	298	303	310	322	346	787
2014	67	135	146	166	169	171	180	191	203	225	248	254	259	263	270	277	282	286	293	304	327	744
2013	63	127	138	157	159	161	170	180	191	212	233	240	244	248	255	261	265	269	276	286	308	701
2012	59	119	129	147	149	151	159	169	179	199	219	225	229	233	239	245	249	253	259	269	289	658
2011	55	111	121	137	139	141	149	158	167	186	204	210	214	217	223	229	232	236	242	251	270	614
2010	51	103	112	128	129	131	138	147	155	173	190	195	199	202	207	213	216	219	225	233	251	571
2009	48	96	104	118	120	121	128	136	144	160	176	180	184	187	192	196	200	203	208	216	232	528
2008	44	88	95	108	110	111	117	124	132	147	161	166	169	171	176	180	183	186	191	198	213	485
2007	40	80	87	99	100	101	107	113	120	133	147	151	153	156	160	164	167	170	174	180	194	441
2006	36	72	78	89	90	91	96	102	108	120	132	136	138	141	144	148	151	153	157	163	175	398
2005	32	64	70	79	80	81	86	91	96	107	118	121	123	126	129	132	134	136	140	145	156	355
2004	28	56	61	70	70	71	75	80	85	94	104	106	108	110	113	116	118	120	122	127	137	312
2003	24	48	52	60	61	61	65	69	73	81	89	92	93	95	97	100	101	103	105	110	118	268
2002	20	41	44	50	51	51	54	58	61	68	75	77	78	80	82	84	85	86	88	92	99	225
2001	16	33	35	40	41	42	44	47	49	55	60	62	63	64	66	68	69	70	71	74	80	182
2000	12	25	27	31	31	32	33	35	37	42	46	47	48	49	50	51	52	53	54	56	61	139
20년 이상	8	17	18	21	21	22	23	24	26	29	32	32	33	34	34	35	36	36	37	39	42	96

건물신축가격기준액 : 710,000 원		구조번호 : 9 40 (석회 및 흙벽돌조, 돌담 및 토담조)																				
지역번호 : 2(개별공시지가 10,000원 초과 - 30,000원 이하)		위치지수 : 82																				
용도별	용도번호	용도번호	용도번호	용도번호	용도번호	용도번호	용도번호	용도번호	용도번호	용도번호	용도번호	용도번호	용도번호	용도번호	용도번호	용도번호	용도번호	용도번호	용도번호	용도번호	용도번호	
분류번호	(50)	(31)	(47)	(48)	(4)	(46)	(38)	(37)	(39)	(3)	(12)	(26)	(29)	(36)	(9)	(17)	(8)	(22)	(24)	(11)	(5)	(40)
건축년도	30	60	65	74	75	76	80	85	90	100	110	113	115	117	120	123	125	127	130	135	145	330
2019	69	139	151	172	174	176	186	197	209	232	256	263	267	272	279	286	291	295	302	314	337	768
2018	63	127	137	156	158	161	169	180	190	211	233	239	243	247	254	260	264	269	275	286	307	699
2017	57	114	124	141	143	145	152	162	171	190	210	215	219	223	229	234	238	242	248	257	276	630
2016	51	102	110	125	127	129	136	144	153	170	187	192	195	198	204	209	212	215	221	229	246	561
2015	44	89	96	110	111	113	119	126	134	149	163	168	171	174	178	183	186	189	193	201	216	491
2014	38	76	83	94	96	97	102	108	115	128	140	144	147	149	153	157	160	162	166	172	185	422
2013	32	64	69	79	80	81	85	91	96	107	117	121	123	125	128	131	133	136	139	144	155	353
2012	25	51	56	63	64	65	68	73	77	86	94	97	99	100	103	105	107	109	112	116	124	284
2011	19	39	42	48	48	49	52	55	58	65	71	73	74	76	78	80	81	82	84	88	94	215
2010	13	26	28	32	33	33	35	37	39	44	48	49	50	51	53	54	55	56	57	59	64	146
10년 이상	6	13	15	17	17	17	18	19	20	23	25	26	26	27	27	28	29	29	30	31	33	76

건물신축가격기준액 : 710,000 원		구조번호 : 10 30 (컨테이너건물)																				
지역번호 : 2(개별공시지가 10,000원 초과 - 30,000원 이하)		위치지수 : 82																				
용도별	용도번호	용도번호	용도번호	용도번호	용도번호	용도번호	용도번호	용도번호	용도번호	용도번호	용도번호	용도번호	용도번호	용도번호	용도번호	용도번호	용도번호	용도번호	용도번호	용도번호	용도번호	
분류번호	(50)	(31)	(47)	(48)	(4)	(46)	(38)	(37)	(39)	(3)	(12)	(26)	(29)	(36)	(9)	(17)	(8)	(22)	(24)	(11)	(5)	(40)
건축년도	30	60	65	74	75	76	80	85	90	100	110	113	115	117	120	123	125	127	130	135	145	330
2019	52	104	113	129	130	132	139	148	157	174	192	197	200	204	209	214	218	221	227	235	253	576
2018	47	95	103	117	119	120	127	135	143	158	174	179	182	185	190	195	198	201	206	214	230	524
2017	42	85	93	105	107	108	114	121	128	143	157	161	164	167	171	176	179	181	186	193	207	472
2016	38	76	82	94	95	96	102	108	114	127	140	144	146	149	153	156	159	161	165	172	184	420
2015	33	67	72	82	83	84	89	95	100	111	122	126	128	130	134	137	139	141	145	150	162	368
2014	28	57	62	71	72	73	76	81	86	96	105	108	110	112	115	118	120	122	124	129	139	317
2013	24	48	52	59	60	61	64	68	72	80	88	90	92	94	96	98	100	102	104	108	116	265
2012	19	38	42	47	48	49	51	54	58	64	71	73	74	75	77	79	80	82	84	87	93	213
2011	14	29	31	36	36	37	39	41	44	48	53	55	56	57	58	60	61	62	63	66	70	161
2010	9	19	21	24	24	25	26	28	29	33	36	37	38	38	39	40	41	42	43	44	48	109
10년 이상	5	10	11	12	13	13	13	14	15	17	19	19	20	20	20	21	21	22	22	23	25	57

건물신축가격기준액 : 710,000 원		구조번호 : 11 25 (철파이프조)																				
지역번호 : 2(개별공시지가 10,000원 초과 - 30,000원 이하)		위치지수 : 82																				
용도별	용도번호	용도번호	용도번호	용도번호	용도번호	용도번호	용도번호	용도번호	용도번호	용도번호	용도번호	용도번호	용도번호	용도번호	용도번호	용도번호	용도번호	용도번호	용도번호	용도번호	용도번호	용도번호
분류번호	(50)	(31)	(47)	(48)	(4)	(46)	(38)	(37)	(39)	(3)	(12)	(26)	(29)	(36)	(9)	(17)	(8)	(22)	(24)	(11)	(5)	(40)
건축년도	30	60	65	74	75	76	80	85	90	100	110	113	115	117	120	123	125	127	130	135	145	330
2019	43	87	94	107	109	110	116	123	130	145	160	164	167	170	174	179	181	184	189	196	211	480
2018	39	79	86	98	99	100	105	112	119	132	145	149	152	154	158	162	165	168	172	178	192	437
2017	35	71	77	88	89	90	95	101	107	119	131	134	137	139	143	146	149	151	155	161	173	393
2016	31	63	69	78	79	80	85	90	95	106	116	120	122	124	127	130	132	134	138	143	154	350
2015	27	55	60	68	69	70	74	79	83	93	102	105	107	108	111	114	116	118	121	125	135	307
2014	24	48	52	59	60	60	64	68	72	80	88	90	92	93	96	98	100	101	104	108	116	264
2013	20	40	43	49	50	50	53	56	60	66	73	75	76	78	80	82	83	85	87	90	97	220
2012	16	32	35	39	40	40	43	45	48	53	59	60	61	63	64	66	67	68	70	72	78	177
2011	12	24	26	30	30	30	32	34	36	40	44	46	46	47	48	50	50	51	52	55	59	134
2010	8	16	17	20	20	21	22	23	24	27	30	31	31	32	33	34	34	35	35	37	40	91
10년 이상	4	8	9	10	10	11	11	12	13	14	16	16	16	17	17	17	18	18	18	19	21	48

건물신축가격기준액 : 710,000원		구조번호 : 1 140 (통나무조)																				
지역번호 : 3(개별공시지가 30,000원 초과 - 50,000원 이하)		위치지수 : 84																				
용도별 분류번호	용도번호 (50)	용도번호 (31)	용도번호 (47)	용도번호 (48)	용도번호 (4)	용도번호 (46)	용도번호 (38)	용도번호 (37)	용도번호 (39)	용도번호 (3)	용도번호 (12)	용도번호 (26)	용도번호 (29)	용도번호 (36)	용도번호 (9)	용도번호 (17)	용도번호 (8)	용도번호 (22)	용도번호 (24)	용도번호 (11)	용도번호 (5)	용도번호 (40)
건축년도	30	60	65	74	75	76	80	85	90	100	110	113	115	117	120	123	125	127	130	135	145	330
2019	250	500	542	617	626	634	667	709	751	834	918	943	960	976	1,001	1,027	1,043	1,060	1,085	1,127	1,210	2,755
2018	246	492	534	607	616	624	657	698	739	821	903	928	944	961	985	1,010	1,027	1,043	1,068	1,109	1,191	2,711
2017	242	484	525	598	606	614	646	687	727	808	889	913	929	945	969	994	1,010	1,026	1,050	1,091	1,171	2,667
2016	238	476	516	588	596	604	635	675	715	794	874	898	914	930	953	977	993	1,009	1,033	1,073	1,152	2,623
2015	234	468	507	578	586	593	625	664	703	781	859	883	898	914	937	961	976	992	1,015	1,055	1,133	2,579
2014	230	460	499	568	576	583	614	652	691	768	844	868	883	898	921	944	960	975	998	1,037	1,113	2,534
2013	226	452	490	558	566	573	603	641	679	754	830	852	868	883	905	928	943	958	981	1,018	1,094	2,490
2012	222	444	481	548	556	563	593	630	667	741	815	837	852	867	889	911	926	941	963	1,000	1,075	2,446
2011	218	436	473	538	546	553	582	618	655	728	800	822	837	851	873	895	910	924	946	982	1,055	2,402
2010	214	428	464	528	536	543	571	607	643	714	786	807	821	836	857	879	893	907	929	964	1,036	2,358
2009	210	420	455	519	526	533	561	596	631	701	771	792	806	820	841	862	876	890	911	946	1,016	2,314
2008	206	412	447	509	516	522	550	584	619	688	756	777	791	804	825	846	860	873	894	928	997	2,270
2007	202	404	438	499	505	512	539	573	607	674	742	762	775	789	809	829	843	856	877	910	978	2,226
2006	198	396	429	489	495	502	529	562	595	661	727	747	760	773	793	813	826	839	859	892	958	2,182
2005	194	388	421	479	485	492	518	550	583	647	712	732	745	758	777	796	809	822	842	874	939	2,138
2004	190	380	412	469	475	482	507	539	571	634	698	717	729	742	761	780	793	805	824	856	920	2,094
2003	186	372	403	459	465	472	496	528	559	621	683	701	714	726	745	764	776	788	807	838	900	2,049
2002	182	364	395	449	455	461	486	516	547	607	668	686	699	711	729	747	759	771	790	820	881	2,005
2001	178	356	386	439	445	451	475	505	535	594	653	671	683	695	713	731	743	755	772	802	862	1,961
2000	174	348	377	430	435	441	464	493	523	581	639	656	668	679	697	714	726	738	755	784	842	1,917
1999	170	340	369	420	425	431	454	482	510	567	624	641	652	664	681	698	709	721	738	766	823	1,873
1998	166	332	360	410	415	421	443	471	498	554	609	626	637	648	665	681	693	704	720	748	803	1,829
1997	162	324	351	400	405	411	432	459	486	541	595	611	622	633	649	665	676	687	703	730	784	1,785
1996	158	316	343	390	395	401	422	448	474	527	580	596	606	617	633	649	659	670	686	712	765	1,741
1995	154	308	334	380	385	390	411	437	462	514	565	581	591	601	617	632	642	653	668	694	745	1,697
1994	150	300	325	370	375	380	400	425	450	500	551	566	576	586	601	616	626	636	651	676	726	1,653
1993	146	292	316	360	365	370	390	414	438	487	536	551	560	570	585	599	609	619	633	658	707	1,609
1992	142	284	308	350	355	360	379	403	426	474	521	535	545	554	569	583	592	602	616	640	687	1,565
1991	138	276	299	341	345	350	368	391	414	460	506	520	530	539	553	566	576	585	599	622	668	1,520
1990	134	268	290	331	335	340	358	380	402	447	492	505	514	523	537	550	559	568	581	604	648	1,476
1989	130	260	282	321	325	329	347	369	390	434	477	490	499	507	521	534	542	551	564	586	629	1,432

용도별 분류번호	용도번호 (50)	용도번호 (31)	용도번호 (47)	용도번호 (48)	용도번호 (4)	용도번호 (46)	용도번호 (38)	용도번호 (37)	용도번호 (39)	용도번호 (3)	용도번호 (12)	용도번호 (26)	용도번호 (29)	용도번호 (36)	용도번호 (9)	용도번호 (17)	용도번호 (8)	용도번호 (22)	용도번호 (24)	용도번호 (11)	용도번호 (5)	용도번호 (40)
건축년도	30	60	65	74	75	76	80	85	90	100	110	113	115	117	120	123	125	127	130	135	145	330
1988	126	252	273	311	315	319	336	357	378	420	462	475	483	492	504	517	526	534	547	568	610	1,388
1987	122	244	264	301	305	309	325	346	366	407	448	460	468	476	488	501	509	517	529	550	590	1,344
1986	118	236	256	291	295	299	315	334	354	394	433	445	453	461	472	484	492	500	512	532	571	1,300
1985	114	228	247	281	285	289	304	323	342	380	418	430	437	445	456	468	475	483	494	514	552	1,256
1984	110	220	238	271	275	279	293	312	330	367	404	415	422	429	440	451	459	466	477	495	532	1,212
1983	106	212	230	261	265	269	283	300	318	354	389	400	407	414	424	435	442	449	460	477	513	1,168
1982	102	204	221	252	255	258	272	289	306	340	374	384	391	398	408	419	425	432	442	459	493	1,124
1981	98	196	212	242	245	248	261	278	294	327	360	369	376	382	392	402	409	415	425	441	474	1,080
1980	94	188	204	232	235	238	251	266	282	313	345	354	361	367	376	386	392	398	408	423	455	1,036
1979	90	180	195	222	225	228	240	255	270	300	330	339	345	351	360	369	375	381	390	405	435	991
1978	86	172	186	212	215	218	229	244	258	287	315	324	330	336	344	353	359	364	373	387	416	947
1977	82	164	178	202	205	208	219	232	246	273	301	309	314	320	328	336	342	347	356	369	397	903
1976	78	156	169	192	195	197	208	221	234	260	286	294	299	304	312	320	325	330	338	351	377	859
1975	74	148	160	182	185	187	197	210	222	247	271	279	284	289	296	303	308	313	321	333	358	815
1974	70	140	151	173	175	177	187	198	210	233	257	264	268	273	280	287	292	296	303	315	338	771
1973	66	132	143	163	165	167	176	187	198	220	242	249	253	257	264	271	275	279	286	297	319	727
1972	62	124	134	153	155	157	165	176	186	207	227	233	238	242	248	254	258	262	269	279	300	683
1971	58	116	125	143	145	147	154	164	174	193	213	218	222	226	232	238	242	246	251	261	280	639
1970	54	108	117	133	135	137	144	153	162	180	198	203	207	211	216	221	225	229	234	243	261	595
50년 이상	50	100	108	123	125	126	133	141	150	166	183	188	192	195	200	205	208	212	217	225	242	551

건물신축가격기준액 : 710,000 원		구조번호 : 2 125 (목구조)																				
지역번호 : 3(개별공시지가 30,000원 초과 - 50,000원 이하)		위치지수 : 84																				
용도별 분류번호	용도번호 (50)	용도번호 (31)	용도번호 (47)	용도번호 (48)	용도번호 (4)	용도번호 (46)	용도번호 (38)	용도번호 (37)	용도번호 (39)	용도번호 (3)	용도번호 (12)	용도번호 (26)	용도번호 (29)	용도번호 (36)	용도번호 (9)	용도번호 (17)	용도번호 (8)	용도번호 (22)	용도번호 (24)	용도번호 (11)	용도번호 (5)	용도번호 (40)
건축년도	30	60	65	74	75	76	80	85	90	100	110	113	115	117	120	123	125	127	130	135	145	330
2019	223	447	484	551	559	566	596	633	670	745	820	842	857	872	894	916	931	946	969	1,006	1,080	2,460
2018	219	438	474	540	547	555	584	621	657	730	803	825	840	854	876	898	913	927	949	986	1,059	2,410
2017	214	429	465	529	536	543	572	608	644	715	787	808	823	837	858	880	894	908	930	966	1,037	2,361
2016	210	420	455	518	525	532	560	595	630	700	770	791	805	819	840	861	875	889	911	946	1,016	2,312
2015	205	411	445	507	514	521	548	582	617	685	754	775	788	802	823	843	857	871	891	925	994	2,263
2014	201	402	436	496	503	509	536	570	603	670	738	758	771	785	805	825	838	852	872	905	972	2,214
2013	196	393	426	485	492	498	524	557	590	656	721	741	754	767	787	806	820	833	852	885	951	2,164
2012	192	384	416	474	480	487	512	544	577	641	705	724	737	750	769	788	801	814	833	865	929	2,115
2011	187	375	407	463	469	475	500	532	563	626	688	707	720	732	751	770	782	795	814	845	908	2,066
2010	183	366	397	452	458	464	489	519	550	611	672	690	703	715	733	751	764	776	794	825	886	2,017
2009	178	357	387	441	447	453	477	506	536	596	656	673	685	697	715	733	745	757	775	805	864	1,968
2008	174	348	377	430	436	441	465	494	523	581	639	657	668	680	697	715	726	738	755	785	843	1,918
2007	169	339	368	419	424	430	453	481	509	566	623	640	651	662	679	696	708	719	736	764	821	1,869
2006	165	331	358	408	413	419	441	468	496	551	606	623	634	645	662	678	689	700	717	744	799	1,820
2005	161	322	348	397	402	407	429	456	483	536	590	606	617	628	644	660	670	681	697	724	778	1,771
2004	156	313	339	386	391	396	417	443	469	521	574	589	600	610	626	641	652	662	678	704	756	1,722
2003	152	304	329	375	380	385	405	430	456	506	557	572	582	593	608	623	633	643	659	684	735	1,672
2002	147	295	319	364	369	373	393	418	442	492	541	555	565	575	590	605	615	624	639	664	713	1,623
2001	143	286	310	353	357	362	381	405	429	477	524	539	548	558	572	586	596	605	620	644	691	1,574
2000	138	277	300	342	346	351	369	392	415	462	508	522	531	540	554	568	577	587	600	623	670	1,525
1999	134	268	290	331	335	339	357	380	402	447	492	505	514	523	536	550	559	568	581	603	648	1,476
1998	129	259	281	319	324	328	345	367	389	432	475	488	497	505	518	531	540	549	562	583	626	1,426
1997	125	250	271	308	313	317	333	354	375	417	459	471	480	488	500	513	521	530	542	563	605	1,377
1996	120	241	261	297	301	305	322	342	362	402	442	454	462	471	483	495	503	511	523	543	583	1,328
1995	116	232	251	286	290	294	310	329	348	387	426	438	445	453	465	476	484	492	503	523	562	1,279
1994	111	223	242	275	279	283	298	316	335	372	410	421	428	436	447	458	465	473	484	503	540	1,230
1993	107	214	232	264	268	271	286	304	322	357	393	404	411	418	429	440	447	454	465	483	518	1,180
1992	102	205	222	253	257	260	274	291	308	342	377	387	394	401	411	421	428	435	445	462	497	1,131
1991	98	196	213	242	246	249	262	278	295	328	360	370	377	383	393	403	410	416	426	442	475	1,082
1990	93	187	203	231	234	237	250	266	281	313	344	353	360	366	375	385	391	397	407	422	454	1,033
1989	89	178	193	220	223	226	238	253	268	298	328	336	342	348	357	366	372	378	387	402	432	984

용도별 분류번호	용도번호 (50)	용도번호 (31)	용도번호 (47)	용도번호 (48)	용도번호 (4)	용도번호 (46)	용도번호 (38)	용도번호 (37)	용도번호 (39)	용도번호 (3)	용도번호 (12)	용도번호 (26)	용도번호 (29)	용도번호 (36)	용도번호 (9)	용도번호 (17)	용도번호 (8)	용도번호 (22)	용도번호 (24)	용도번호 (11)	용도번호 (5)	용도번호 (40)
건축년도	30	60	65	74	75	76	80	85	90	100	110	113	115	117	120	123	125	127	130	135	145	330
1988	84	169	184	209	212	215	226	240	254	283	311	320	325	331	339	348	354	359	368	382	410	934
1987	80	161	174	198	201	203	214	228	241	268	295	303	308	314	322	330	335	340	348	362	389	885
1986	76	152	164	187	190	192	202	215	228	253	278	286	291	296	304	311	316	321	329	342	367	836
1985	71	143	155	176	178	181	190	202	214	238	262	269	274	279	286	293	298	302	310	322	345	787
1984	67	134	145	165	167	169	178	190	201	223	246	252	257	261	268	275	279	284	290	301	324	738
1983	62	125	135	154	156	158	166	177	187	208	229	235	240	244	250	256	260	265	271	281	302	688
1982	58	116	125	143	145	147	155	164	174	193	213	219	222	226	232	238	242	246	251	261	281	639
1981	53	107	116	132	134	135	143	152	161	178	196	202	205	209	214	220	223	227	232	241	259	590
1980	49	98	106	121	123	124	131	139	147	164	180	185	188	191	196	201	205	208	213	221	237	541
40년 이상	44	89	96	110	111	113	119	126	134	149	164	168	171	174	178	183	186	189	193	201	216	492

건물신축가격기준액 : 710,000원		구조번호 : 3 120 (철골(철골철근)콘크리트주)																				
지역번호 : 3(개별공시지가 30,000원 초과 - 50,000원 이하)		위치지수 : 84																				
용도별 분류번호	용도번호 (50)	용도번호 (31)	용도번호 (47)	용도번호 (48)	용도번호 (4)	용도번호 (46)	용도번호 (38)	용도번호 (37)	용도번호 (39)	용도번호 (3)	용도번호 (12)	용도번호 (26)	용도번호 (29)	용도번호 (36)	용도번호 (9)	용도번호 (17)	용도번호 (8)	용도번호 (22)	용도번호 (24)	용도번호 (11)	용도번호 (5)	용도번호 (40)
건축년도	30	60	65	74	75	76	80	85	90	100	110	113	115	117	120	123	125	127	130	135	145	330
2019	214	429	465	529	536	543	572	608	644	715	787	808	823	837	858	880	894	908	930	966	1,037	2,361
2018	211	422	457	521	528	535	563	598	633	704	774	795	809	823	845	866	880	894	915	950	1,021	2,323
2017	207	415	450	512	519	526	554	588	623	692	762	782	796	810	831	852	865	879	900	935	1,004	2,286
2016	204	408	442	504	510	517	545	579	613	681	749	769	783	797	817	838	851	865	885	919	987	2,248
2015	200	401	435	495	502	509	535	569	602	669	736	756	770	783	803	823	837	850	870	904	971	2,210
2014	197	395	427	487	493	500	526	559	592	658	724	744	757	770	790	809	823	836	855	888	954	2,172
2013	194	388	420	478	485	491	517	549	582	646	711	731	744	756	776	795	808	821	841	873	938	2,135
2012	190	381	413	470	476	482	508	540	571	635	699	718	730	743	762	781	794	807	826	857	921	2,097
2011	187	374	405	461	468	474	499	530	561	624	686	705	717	730	748	767	780	792	811	842	904	2,059
2010	183	367	398	453	459	465	490	520	551	612	673	692	704	716	735	753	765	778	796	827	888	2,021
2009	180	360	390	444	450	456	480	510	541	601	661	679	691	703	721	739	751	763	781	811	871	1,983
2008	176	353	383	436	442	448	471	501	530	589	648	666	678	689	707	725	737	748	766	796	855	1,946
2007	173	346	375	427	433	439	462	491	520	578	636	653	665	676	693	711	722	734	751	780	838	1,908
2006	170	340	368	419	425	430	453	481	510	566	623	640	651	663	680	697	708	719	736	765	821	1,870
2005	166	333	360	410	416	422	444	472	499	555	610	627	638	649	666	683	694	705	721	749	805	1,832
2004	163	326	353	402	407	413	435	462	489	543	598	614	625	636	652	669	679	690	707	734	788	1,794
2003	159	319	346	394	399	404	425	452	479	532	585	601	612	622	638	654	665	676	692	718	772	1,757
2002	156	312	338	385	390	395	416	442	468	521	573	588	599	609	625	640	651	661	677	703	755	1,719
2001	152	305	331	377	382	387	407	433	458	509	560	575	585	596	611	626	636	647	662	687	738	1,681
2000	149	298	323	368	373	378	398	423	448	498	547	562	572	582	597	612	622	632	647	672	722	1,643
1999	145	291	316	360	364	369	389	413	437	486	535	549	559	569	583	598	608	618	632	656	705	1,605
1998	142	285	308	351	356	361	380	403	427	475	522	536	546	555	570	584	594	603	617	641	689	1,568
1997	139	278	301	343	347	352	371	394	417	463	510	524	533	542	556	570	579	588	602	626	672	1,530
1996	135	271	294	334	339	343	361	384	407	452	497	511	520	529	542	556	565	574	588	610	655	1,492
1995	132	264	286	326	330	335	352	374	396	440	484	498	506	515	529	542	551	559	573	595	639	1,454
1994	128	257	279	317	322	326	343	364	386	429	472	485	493	502	515	528	536	545	558	579	622	1,417
1993	125	250	271	309	313	317	334	355	376	417	459	472	480	489	501	514	522	530	543	564	606	1,379
1992	121	243	264	300	304	308	325	345	365	406	447	459	467	475	487	500	508	516	528	548	589	1,341
1991	118	237	256	292	296	300	316	335	355	395	434	446	454	462	474	485	493	501	513	533	572	1,303
1990	115	230	249	283	287	291	306	326	345	383	421	433	441	448	460	471	479	487	498	517	556	1,265
1989	111	223	241	275	279	282	297	316	334	372	409	420	427	435	446	457	465	472	483	502	539	1,228

용도별 분류번호	용도번호 (50)	용도번호 (31)	용도번호 (47)	용도번호 (48)	용도번호 (4)	용도번호 (46)	용도번호 (38)	용도번호 (37)	용도번호 (39)	용도번호 (3)	용도번호 (12)	용도번호 (26)	용도번호 (29)	용도번호 (36)	용도번호 (9)	용도번호 (17)	용도번호 (8)	용도번호 (22)	용도번호 (24)	용도번호 (11)	용도번호 (5)	용도번호 (40)
건축년도	30	60	65	74	75	76	80	85	90	100	110	113	115	117	120	123	125	127	130	135	145	330
1988	108	216	234	266	270	274	288	306	324	360	396	407	414	422	432	443	450	458	468	486	523	1,190
1987	104	209	227	258	261	265	279	296	314	349	384	394	401	408	419	429	436	443	454	471	506	1,152
1986	101	202	219	249	253	256	270	287	304	337	371	381	388	395	405	415	422	429	439	456	489	1,114
1985	97	195	212	241	244	248	261	277	293	326	358	368	375	381	391	401	407	414	424	440	473	1,076
1984	94	188	204	233	236	239	251	267	283	314	346	355	362	368	377	387	393	399	409	425	456	1,039
1983	91	182	197	224	227	230	242	257	273	303	333	342	348	355	364	373	379	385	394	409	440	1,001
1982	87	175	189	216	218	221	233	248	262	291	321	329	335	341	350	359	364	370	379	394	423	963
1981	84	168	182	207	210	213	224	238	252	280	308	317	322	328	336	345	350	356	364	378	406	925
1980	80	161	174	199	201	204	215	228	242	269	296	304	309	314	322	330	336	341	349	363	390	888
1979	77	154	167	190	193	195	206	218	231	257	283	291	296	301	309	316	322	327	334	347	373	850
1978	73	147	160	182	184	187	196	209	221	246	270	278	283	288	295	302	307	312	320	332	356	812
1977	70	140	152	173	176	178	187	199	211	234	258	265	269	274	281	288	293	298	305	316	340	774
1976	66	133	145	165	167	169	178	189	200	223	245	252	256	261	267	274	279	283	290	301	323	736
1975	63	127	137	156	158	160	169	180	190	211	233	239	243	247	254	260	264	269	275	285	307	699
1974	60	120	130	148	150	152	160	170	180	200	220	226	230	234	240	246	250	254	260	270	290	661
1973	56	113	122	139	141	143	151	160	170	188	207	213	217	221	226	232	236	239	245	255	273	623
1972	53	106	115	131	133	134	141	150	159	177	195	200	204	207	212	218	221	225	230	239	257	585
1971	49	99	107	122	124	126	132	141	149	166	182	187	190	194	199	204	207	210	215	224	240	547
1970	46	92	100	114	115	117	123	131	139	154	170	174	177	180	185	190	193	196	200	208	224	510
50년 이상	42	85	93	105	107	108	114	121	128	143	157	161	164	167	171	176	178	181	186	193	207	472

건물신축가격기준액 : 710,000 원

구조번호 : 4 100 (철근콘크리트조, 라멘조, 석조, 프리캐스트 콘크리트조)

지역번호 : 3(개별공시지가 30,000원 초과 - 50,000원 이하)

위치지수 : 84

용도별 분류번호 건축년도	용도번호 (50)	용도번호 (31)	용도번호 (47)	용도번호 (48)	용도번호 (4)	용도번호 (46)	용도번호 (38)	용도번호 (37)	용도번호 (39)	용도번호 (3)	용도번호 (12)	용도번호 (26)	용도번호 (29)	용도번호 (36)	용도번호 (9)	용도번호 (17)	용도번호 (8)	용도번호 (22)	용도번호 (24)	용도번호 (11)	용도번호 (5)	용도번호 (40)
건축년도	30	60	65	74	75	76	80	85	90	100	110	113	115	117	120	123	125	127	130	135	145	330
2019	178	357	387	441	447	453	477	506	536	596	656	673	685	697	715	733	745	757	775	805	864	1,968
2018	175	350	379	432	438	444	467	496	526	584	642	660	672	683	701	718	730	742	759	789	847	1,928
2017	171	343	372	423	429	435	458	486	515	572	629	646	658	669	687	704	715	727	744	772	830	1,889
2016	168	336	364	414	420	426	448	476	504	560	616	633	644	655	672	689	700	711	728	756	812	1,850
2015	164	329	356	406	411	417	438	466	493	548	603	620	630	641	658	674	685	696	713	740	795	1,810
2014	161	322	348	397	402	407	429	456	483	536	590	606	617	628	644	660	670	681	697	724	778	1,771
2013	157	314	341	388	393	398	419	446	472	524	577	593	603	614	629	645	656	666	682	708	761	1,731
2012	153	307	333	379	384	389	410	435	461	512	564	579	589	600	615	630	641	651	666	692	743	1,692
2011	150	300	325	370	375	380	400	425	450	500	551	566	576	586	601	616	626	636	651	676	726	1,653
2010	146	293	317	361	366	371	391	415	440	489	537	552	562	572	586	601	611	621	635	660	709	1,613
2009	143	286	310	353	357	362	381	405	429	477	524	539	548	558	572	586	596	605	620	644	691	1,574
2008	139	279	302	344	348	353	372	395	418	465	511	525	534	544	558	572	581	590	604	628	674	1,535
2007	135	271	294	335	339	344	362	385	407	453	498	512	521	530	543	557	566	575	589	611	657	1,495
2006	132	264	286	326	331	335	353	375	397	441	485	498	507	516	529	542	551	560	573	595	639	1,456
2005	128	257	279	317	322	326	343	364	386	429	472	485	493	502	515	528	536	545	558	579	622	1,417
2004	125	250	271	308	313	317	333	354	375	417	459	471	480	488	500	513	521	530	542	563	605	1,377
2003	121	243	263	300	304	308	324	344	364	405	446	458	466	474	486	498	506	515	527	547	588	1,338
2002	118	236	255	291	295	299	314	334	354	393	432	444	452	460	472	484	492	499	511	531	570	1,298
2001	114	229	248	282	286	290	305	324	343	381	419	431	438	446	458	469	477	484	496	515	553	1,259
2000	110	221	240	273	277	281	295	314	332	369	406	417	425	432	443	454	462	469	480	499	536	1,220
1999	107	214	232	264	268	271	286	304	322	357	393	404	411	418	429	440	447	454	465	483	518	1,180
1998	103	207	224	255	259	262	276	294	311	345	380	390	397	404	415	425	432	439	449	466	501	1,141
1997	100	200	217	247	250	253	267	283	300	333	367	377	384	390	400	410	417	424	434	450	484	1,102
1996	96	193	209	238	241	244	257	273	289	322	354	363	370	376	386	396	402	409	418	434	466	1,062
1995	93	186	201	229	232	235	248	263	279	310	341	350	356	362	372	381	387	393	403	418	449	1,023
1994	89	178	193	220	223	226	238	253	268	298	328	336	342	348	357	366	372	378	387	402	432	984
1993	85	171	186	211	214	217	229	243	257	286	314	323	329	334	343	352	357	363	372	386	415	944
1992	82	164	178	203	205	208	219	233	246	274	301	310	315	320	329	337	342	348	356	370	397	905
1991	78	157	170	194	196	199	209	223	236	262	288	296	301	307	314	322	328	333	341	354	380	865
1990	75	150	162	185	187	190	200	212	225	250	275	283	288	293	300	308	313	318	325	338	363	826
1989	71	143	155	176	178	181	190	202	214	238	262	269	274	279	286	293	298	302	310	322	345	787

용도별 분류번호	용도번호 (50)	용도번호 (31)	용도번호 (47)	용도번호 (48)	용도번호 (4)	용도번호 (46)	용도번호 (38)	용도번호 (37)	용도번호 (39)	용도번호 (3)	용도번호 (12)	용도번호 (26)	용도번호 (29)	용도번호 (36)	용도번호 (9)	용도번호 (17)	용도번호 (8)	용도번호 (22)	용도번호 (24)	용도번호 (11)	용도번호 (5)	용도번호 (40)
건축년도	30	60	65	74	75	76	80	85	90	100	110	113	115	117	120	123	125	127	130	135	145	330
1988	67	135	147	167	169	172	181	192	203	226	249	256	260	265	271	278	283	287	294	305	328	747
1987	64	128	139	158	161	163	171	182	193	214	236	242	246	251	257	264	268	272	279	289	311	708
1986	60	121	131	150	152	154	162	172	182	202	223	229	233	237	243	249	253	257	263	273	294	669
1985	57	114	124	141	143	145	152	162	171	190	209	215	219	223	229	234	238	242	248	257	276	629
1984	53	107	116	132	134	135	143	152	161	178	196	202	205	209	214	220	223	227	232	241	259	590
1983	50	100	108	123	125	126	133	141	150	166	183	188	192	195	200	205	208	212	217	225	242	551
1982	46	93	100	114	116	117	124	131	139	155	170	175	178	181	186	190	193	196	201	209	224	511
1981	42	85	93	105	107	108	114	121	128	143	157	161	164	167	171	176	178	181	186	193	207	472
1980	39	78	85	97	98	99	104	111	118	131	144	148	150	153	157	161	164	166	170	177	190	432
40년 이상	35	71	77	88	89	90	95	101	107	119	131	134	137	139	143	146	149	151	155	161	172	393

건물신축가격기준액 : 710,000 원		구조번호 : 4 100 (스틸하우스조, 철골조, 연와조)																				
지역번호 : 3(개별공시지가 30,000원 초과 - 50,000원 이하)		위치지수 : 84																				
용도별 분류번호	용도번호 (50)	용도번호 (31)	용도번호 (47)	용도번호 (48)	용도번호 (4)	용도번호 (46)	용도번호 (38)	용도번호 (37)	용도번호 (39)	용도번호 (3)	용도번호 (12)	용도번호 (26)	용도번호 (29)	용도번호 (36)	용도번호 (9)	용도번호 (17)	용도번호 (8)	용도번호 (22)	용도번호 (24)	용도번호 (11)	용도번호 (5)	용도번호 (40)
건축년도	30	60	65	74	75	76	80	85	90	100	110	113	115	117	120	123	125	127	130	135	145	330
2019	178	357	387	441	447	453	477	506	536	596	656	673	685	697	715	733	745	757	775	805	864	1,968
2018	173	347	376	428	433	439	462	491	520	578	636	653	665	676	694	711	723	734	752	780	838	1,909
2017	168	336	364	414	420	426	448	476	504	560	616	633	644	655	672	689	700	711	728	756	812	1,850
2016	162	325	352	401	407	412	434	461	488	542	596	613	624	634	651	667	678	689	705	732	786	1,790
2015	157	314	341	388	393	398	419	446	472	524	577	593	603	614	629	645	656	666	682	708	761	1,731
2014	152	304	329	375	380	385	405	430	456	506	557	572	582	593	608	623	633	643	659	684	735	1,672
2013	146	293	317	361	366	371	391	415	440	489	537	552	562	572	586	601	611	621	635	660	709	1,613
2012	141	282	306	348	353	358	376	400	424	471	518	532	541	551	565	579	588	598	612	636	683	1,554
2011	135	271	294	335	339	344	362	385	407	453	498	512	521	530	543	557	566	575	589	611	657	1,495
2010	130	261	282	322	326	330	348	370	391	435	478	491	500	509	522	535	544	552	565	587	631	1,436
2009	125	250	271	308	313	317	333	354	375	417	459	471	480	488	500	513	521	530	542	563	605	1,377
2008	119	239	259	295	299	303	319	339	359	399	439	451	459	467	479	491	499	507	519	539	579	1,318
2007	114	229	248	282	286	290	305	324	343	381	419	431	438	446	458	469	477	484	496	515	553	1,259
2006	109	218	236	269	272	276	291	309	327	363	400	411	418	425	436	447	454	462	472	491	527	1,200
2005	103	207	224	255	259	262	276	294	311	345	380	390	397	404	415	425	432	439	449	466	501	1,141
2004	98	196	213	242	246	249	262	278	295	328	360	370	377	383	393	403	410	416	426	442	475	1,082
2003	93	186	201	229	232	235	248	263	279	310	341	350	356	362	372	381	387	393	403	418	449	1,023
2002	87	175	189	216	219	222	233	248	263	292	321	330	336	341	350	359	365	371	379	394	423	964
2001	82	164	178	203	205	208	219	233	246	274	301	310	315	320	329	337	342	348	356	370	397	905
2000	76	153	166	189	192	194	205	217	230	256	282	289	294	300	307	315	320	325	333	346	371	846
1999	71	143	155	176	178	181	190	202	214	238	262	269	274	279	286	293	298	302	310	322	345	787
1998	66	132	143	163	165	167	176	187	198	220	242	249	253	258	264	271	275	280	286	297	319	728
1997	60	121	131	150	152	154	162	172	182	202	223	229	233	237	243	249	253	257	263	273	294	669
1996	55	110	120	136	138	140	147	157	166	184	203	208	212	216	221	227	231	234	240	249	268	610
1995	50	100	108	123	125	126	133	141	150	166	183	188	192	195	200	205	208	212	217	225	242	551
1994	44	89	96	110	111	113	119	126	134	149	164	168	171	174	178	183	186	189	193	201	216	492
1993	39	78	85	97	98	99	104	111	118	131	144	148	150	153	157	161	164	166	170	177	190	432
1992	33	67	73	83	84	86	90	96	101	113	124	128	130	132	135	139	141	143	147	152	164	373
1991	28	57	62	70	71	72	76	81	85	95	104	107	109	111	114	117	119	121	124	128	138	314
1990	23	46	50	57	58	58	62	65	69	77	85	87	89	90	93	95	96	98	100	104	112	255
30년 이상	17	35	38	44	44	45	47	50	53	59	65	67	68	69	71	73	74	75	77	80	86	196

건물신축가격기준액 : 710,000 원																					구조번호 : 5 90 (보강콘크리트조, 황토조, 보강블록조, ALC조, 시멘트벽돌조)																				
지역번호 : 3(개별공시지가 30,000원 초과 - 50,000원 이하)																					위치지수 : 84																				
용도별 분류번호 건축년도	용도번호 (50)	용도번호 (31)	용도번호 (47)	용도번호 (48)	용도번호 (4)	용도번호 (46)	용도번호 (38)	용도번호 (37)	용도번호 (39)	용도번호 (3)	용도번호 (12)	용도번호 (26)	용도번호 (29)	용도번호 (36)	용도번호 (9)	용도번호 (17)	용도번호 (8)	용도번호 (22)	용도번호 (24)	용도번호 (11)	용도번호 (5)	용도번호 (40)																			
건축년도	30	60	65	74	75	76	80	85	90	100	110	113	115	117	120	123	125	127	130	135	145	330																			
2019	161	322	348	397	402	407	429	456	483	536	590	606	617	628	644	660	670	681	697	724	778	1,771																			
2018	156	312	338	385	390	395	416	442	468	520	572	588	598	609	624	640	650	661	676	702	754	1,718																			
2017	151	302	327	373	378	383	403	428	454	504	555	570	580	590	605	620	630	640	655	681	731	1,665																			
2016	146	293	317	361	366	371	390	415	439	488	537	551	561	571	586	600	610	620	634	659	708	1,611																			
2015	141	283	307	349	354	358	377	401	425	472	519	533	543	552	566	580	590	599	614	637	684	1,558																			
2014	136	273	296	337	342	346	364	387	410	456	501	515	524	533	547	561	570	579	593	615	661	1,505																			
2013	132	264	286	325	330	334	352	374	396	440	484	497	506	514	528	541	550	558	572	594	638	1,452																			
2012	127	254	275	313	318	322	339	360	381	424	466	479	487	496	508	521	530	538	551	572	614	1,399																			
2011	122	244	265	301	305	310	326	346	367	407	448	460	469	477	489	501	509	518	530	550	591	1,346																			
2010	117	235	254	289	293	297	313	333	352	391	431	442	450	458	470	481	489	497	509	528	568	1,293																			
2009	112	225	244	278	281	285	300	319	338	375	413	424	432	439	450	462	469	477	488	507	544	1,239																			
2008	107	215	233	266	269	273	287	305	323	359	395	406	413	420	431	442	449	456	467	485	521	1,186																			
2007	103	206	223	254	257	261	274	291	309	343	377	388	395	401	412	422	429	436	446	463	498	1,133																			
2006	98	196	212	242	245	248	261	278	294	327	360	369	376	383	392	402	409	415	425	442	474	1,080																			
2005	93	186	202	230	233	236	249	264	280	311	342	351	358	364	373	382	389	395	404	420	451	1,027																			
2004	88	177	191	218	221	224	236	250	265	295	324	333	339	345	354	363	369	374	383	398	428	974																			
2003	83	167	181	206	209	212	223	237	251	279	307	315	320	326	334	343	348	354	362	376	404	921																			
2002	78	157	170	194	197	199	210	223	236	263	289	297	302	307	315	323	328	334	341	355	381	867																			
2001	74	148	160	182	185	187	197	209	222	246	271	279	283	288	296	303	308	313	320	333	358	814																			
2000	69	138	150	170	173	175	184	196	207	230	253	260	265	270	276	283	288	293	300	311	334	761																			
1999	64	128	139	158	161	163	171	182	193	214	236	242	246	251	257	264	268	272	279	289	311	708																			
1998	59	119	129	146	148	150	158	168	178	198	218	224	228	232	238	244	248	252	258	268	287	655																			
1997	54	109	118	135	136	138	145	155	164	182	200	206	209	213	218	224	228	231	237	246	264	602																			
1996	49	99	108	123	124	126	133	141	149	166	183	188	191	194	199	204	207	211	216	224	241	549																			
1995	45	90	97	111	112	114	120	127	135	150	165	169	172	175	180	184	187	190	195	202	217	495																			
1994	40	80	87	99	100	101	107	114	120	134	147	151	154	157	161	165	167	170	174	181	194	442																			
1993	35	70	76	87	88	89	94	100	106	118	129	133	135	138	141	145	147	149	153	159	171	389																			
1992	30	61	66	75	76	77	81	86	91	101	112	115	117	119	122	125	127	129	132	137	147	336																			
1991	25	51	55	63	64	65	68	72	77	85	94	97	98	100	103	105	107	109	111	115	124	283																			
1990	20	41	45	51	52	53	55	59	62	69	76	78	80	81	83	85	87	88	90	94	101	230																			
30년 이상	16	32	34	39	40	40	42	45	48	53	59	60	61	62	64	66	67	68	69	72	77	177																			

건물신축가격기준액 : 710,000 원		구조번호 : 6 78 (목조)																				
지역번호 : 3(개별공시지가 30,000원 초과 - 50,000원 이하)		위치지수 : 84																				
용도별 분류번호	용도번호 (50)	용도번호 (31)	용도번호 (47)	용도번호 (48)	용도번호 (4)	용도번호 (46)	용도번호 (38)	용도번호 (37)	용도번호 (39)	용도번호 (3)	용도번호 (12)	용도번호 (26)	용도번호 (29)	용도번호 (36)	용도번호 (9)	용도번호 (17)	용도번호 (8)	용도번호 (22)	용도번호 (24)	용도번호 (11)	용도번호 (5)	용도번호 (40)
건축년도	30	60	65	74	75	76	80	85	90	100	110	113	115	117	120	123	125	127	130	135	145	330
2019	139	279	302	344	348	353	372	395	418	465	511	525	534	544	558	572	581	590	604	628	674	1,535
2018	135	270	293	333	338	342	360	383	406	451	496	509	518	527	541	555	564	573	586	609	654	1,489
2017	131	262	284	323	327	332	349	371	393	437	481	494	502	511	524	537	546	555	568	590	634	1,443
2016	126	253	275	313	317	321	338	359	380	423	465	478	486	495	507	520	529	537	550	571	613	1,396
2015	122	245	266	302	307	311	327	347	368	409	450	462	470	478	491	503	511	519	532	552	593	1,350
2014	118	237	257	292	296	300	316	336	355	395	434	446	454	462	474	486	494	502	514	533	573	1,304
2013	114	228	247	282	286	289	305	324	343	381	419	431	438	446	457	469	476	484	495	514	553	1,258
2012	110	220	238	271	275	279	294	312	330	367	404	415	422	429	441	452	459	466	477	496	532	1,212
2011	106	212	229	261	265	268	282	300	318	353	388	399	406	413	424	434	441	449	459	477	512	1,166
2010	101	203	220	251	254	258	271	288	305	339	373	383	390	397	407	417	424	431	441	458	492	1,120
2009	97	195	211	240	244	247	260	276	293	325	358	367	374	380	390	400	407	413	423	439	472	1,074
2008	93	187	202	230	233	236	249	264	280	311	342	352	358	364	374	383	389	395	405	420	451	1,028
2007	89	178	193	220	223	226	238	253	267	297	327	336	342	348	357	366	372	378	387	401	431	982
2006	85	170	184	209	212	215	227	241	255	283	312	320	326	332	340	349	354	360	368	383	411	936
2005	80	161	175	199	202	205	215	229	242	269	296	304	310	315	323	331	337	342	350	364	391	890
2004	76	153	166	189	191	194	204	217	230	255	281	289	294	299	307	314	319	324	332	345	370	844
2003	72	145	157	179	181	183	193	205	217	241	266	273	278	283	290	297	302	307	314	326	350	798
2002	68	136	148	168	170	173	182	193	205	227	250	257	262	266	273	280	284	289	296	307	330	752
2001	64	128	139	158	160	162	171	181	192	213	235	241	246	250	256	263	267	271	278	288	310	706
2000	60	120	130	148	150	152	160	170	180	200	220	226	230	234	240	246	250	254	260	270	290	660
1999	55	111	120	137	139	141	148	158	167	186	204	210	213	217	223	228	232	236	241	251	269	614
1998	51	103	111	127	129	130	137	146	154	172	189	194	197	201	206	211	215	218	223	232	249	567
1997	47	94	102	117	118	120	126	134	142	158	173	178	181	185	189	194	197	200	205	213	229	521
1996	43	86	93	106	108	109	115	122	129	144	158	162	165	168	173	177	180	183	187	194	209	475
1995	39	78	84	96	97	98	104	110	117	130	143	147	149	152	156	160	162	165	169	175	188	429
1994	34	69	75	86	87	88	93	98	104	116	127	131	133	136	139	143	145	147	151	157	168	383
1993	30	61	66	75	76	77	81	86	92	102	112	115	117	119	122	125	127	129	133	138	148	337
1992	26	53	57	65	66	67	70	75	79	88	97	99	101	103	106	108	110	112	114	119	128	291
1991	22	44	48	55	55	56	59	63	66	74	81	84	85	87	89	91	93	94	96	100	107	245
1990	18	36	39	44	45	45	48	51	54	60	66	68	69	70	72	74	75	76	78	81	87	199
30년 이상	13	27	30	34	34	35	37	39	41	46	51	52	53	54	55	57	58	59	60	62	67	153

건물신축가격기준액 : 710,000 원		구조번호 : 7 60 (경량철골조, 시멘트블록조)																				
지역번호 : 3(개별공시지가 30,000원 초과 - 50,000원 이하)		위치지수 : 84																				
용도별 분류번호	용도번호 (50)	용도번호 (31)	용도번호 (47)	용도번호 (48)	용도번호 (4)	용도번호 (46)	용도번호 (38)	용도번호 (37)	용도번호 (39)	용도번호 (3)	용도번호 (12)	용도번호 (26)	용도번호 (29)	용도번호 (36)	용도번호 (9)	용도번호 (17)	용도번호 (8)	용도번호 (22)	용도번호 (24)	용도번호 (11)	용도번호 (5)	용도번호 (40)
건축년도	30	60	65	74	75	76	80	85	90	100	110	113	115	117	120	123	125	127	130	135	145	330
2019	107	214	232	264	268	271	286	304	322	357	393	404	411	418	429	440	447	454	465	483	518	1,180
2018	102	205	222	252	256	259	273	290	307	341	375	386	392	399	410	420	427	434	444	461	495	1,127
2017	97	195	211	240	244	247	260	276	293	325	358	367	374	380	390	400	407	413	423	439	472	1,074
2016	92	185	201	229	232	235	247	263	278	309	340	349	355	362	371	380	386	393	402	417	448	1,021
2015	88	176	190	217	220	223	234	249	264	293	322	331	337	343	352	360	366	372	381	396	425	968
2014	83	166	180	205	207	210	221	235	249	277	305	313	318	324	332	341	346	352	360	374	402	915
2013	78	156	169	193	195	198	208	222	235	261	287	295	300	305	313	321	326	331	339	352	378	862
2012	73	147	159	181	183	186	196	208	220	245	269	276	281	286	294	301	306	311	318	330	355	808
2011	68	137	148	169	171	174	183	194	206	229	251	258	263	267	274	281	286	290	297	309	332	755
2010	63	127	138	157	159	161	170	180	191	212	234	240	244	249	255	261	266	270	276	287	308	702
2009	59	118	127	145	147	149	157	167	177	196	216	222	226	230	236	242	246	249	255	265	285	649
2008	54	108	117	133	135	137	144	153	162	180	198	204	207	211	216	222	225	229	234	243	262	596
2007	49	98	106	121	123	125	131	139	148	164	181	186	189	192	197	202	205	209	213	222	238	543
2006	44	89	96	109	111	112	118	126	133	148	163	167	170	173	178	182	185	188	193	200	215	490
2005	39	79	86	97	99	100	105	112	119	132	145	149	152	154	158	162	165	168	172	178	191	436
2004	34	69	75	86	87	88	93	98	104	116	127	131	133	136	139	143	145	147	151	157	168	383
2003	30	60	65	74	75	76	80	85	90	100	110	113	115	117	120	123	125	127	130	135	145	330
2002	25	50	54	62	63	63	67	71	75	84	92	95	96	98	100	103	105	106	109	113	121	277
2001	20	40	44	50	50	51	54	57	61	67	74	76	78	79	81	83	84	86	88	91	98	224
2000	15	31	33	38	38	39	41	44	46	51	57	58	59	60	62	63	64	65	67	70	75	171
20년 이상	10	21	23	26	26	27	28	30	32	35	39	40	41	41	42	44	44	45	46	48	51	118

건물신축가격기준액 : 710,000원		구조번호 : 7 60 (와이어패널조)																				
지역번호 : 3(개별공시지가 30,000원 초과 - 50,000원 이하)		위치지수 : 84																				
용도별	용도번호	용도번호	용도번호	용도번호	용도번호	용도번호	용도번호	용도번호	용도번호	용도번호	용도번호	용도번호	용도번호	용도번호	용도번호	용도번호	용도번호	용도번호	용도번호	용도번호	용도번호	
분류번호	(50)	(31)	(47)	(48)	(4)	(46)	(38)	(37)	(39)	(3)	(12)	(26)	(29)	(36)	(9)	(17)	(8)	(22)	(24)	(11)	(5)	(40)
건축년도	30	60	65	74	75	76	80	85	90	100	110	113	115	117	120	123	125	127	130	135	145	330
2019	107	214	232	264	268	271	286	304	322	357	393	404	411	418	429	440	447	454	465	483	518	1,180
2018	104	208	225	256	260	263	277	295	312	347	381	392	399	406	416	426	433	440	451	468	503	1,145
2017	100	201	218	248	252	255	269	285	302	336	370	380	386	393	403	413	420	427	437	454	487	1,110
2016	97	195	211	240	244	247	260	276	293	325	358	367	374	380	390	400	407	413	423	439	472	1,074
2015	94	188	204	233	236	239	251	267	283	314	346	355	362	368	377	387	393	399	409	425	456	1,039
2014	91	182	197	225	228	231	243	258	273	304	334	343	349	355	364	374	380	386	395	410	441	1,003
2013	88	176	190	217	220	223	234	249	264	293	322	331	337	343	352	360	366	372	381	396	425	968
2012	84	169	183	209	212	214	226	240	254	282	310	319	325	330	339	347	353	359	367	381	409	932
2011	81	163	176	201	203	206	217	231	244	271	299	307	312	318	326	334	339	345	353	367	394	897
2010	78	156	169	193	195	198	208	222	235	261	287	295	300	305	313	321	326	331	339	352	378	862
2009	75	150	162	185	187	190	200	212	225	250	275	283	288	293	300	308	313	318	325	338	363	826
2008	71	143	155	177	179	182	191	203	215	239	263	270	275	280	287	294	299	304	311	323	347	791
2007	68	137	148	169	171	174	183	194	206	229	251	258	263	267	274	281	286	290	297	309	332	755
2006	65	130	141	161	163	165	174	185	196	218	240	246	251	255	261	268	272	277	283	294	316	720
2005	62	124	134	153	155	157	166	176	186	207	228	234	238	242	249	255	259	263	269	280	300	684
2004	59	118	127	145	147	149	157	167	177	196	216	222	226	230	236	242	246	249	255	265	285	649
2003	55	111	120	137	139	141	148	158	167	186	204	210	213	217	223	228	232	236	241	251	269	614
2002	52	105	113	129	131	133	140	149	157	175	192	198	201	205	210	215	219	222	227	236	254	578
2001	49	98	106	121	123	125	131	139	148	164	181	186	189	192	197	202	205	209	213	222	238	543
2000	46	92	100	113	115	116	123	130	138	153	169	173	176	180	184	189	192	195	200	207	223	507
1999	42	85	93	105	107	108	114	121	128	143	157	161	164	167	171	176	178	181	186	193	207	472
1998	39	79	86	97	99	100	105	112	119	132	145	149	152	154	158	162	165	168	172	178	191	436
1997	36	72	79	90	91	92	97	103	109	121	133	137	139	142	145	149	152	154	158	164	176	401
1996	33	66	72	82	83	84	88	94	99	110	122	125	127	129	133	136	138	140	144	149	160	366
1995	30	60	65	74	75	76	80	85	90	100	110	113	115	117	120	123	125	127	130	135	145	330
1994	26	53	58	66	67	67	71	76	80	89	98	101	102	104	107	110	111	113	116	120	129	295
1993	23	47	51	58	59	59	62	66	70	78	86	88	90	92	94	96	98	99	102	106	114	259
1992	20	40	44	50	50	51	54	57	61	67	74	76	78	79	81	83	84	86	88	91	98	224
1991	17	34	37	42	42	43	45	48	51	57	62	64	65	66	68	70	71	72	74	77	83	188
1990	13	27	30	34	34	35	37	39	41	46	51	52	53	54	55	57	58	59	60	62	67	153
30년 이상	10	21	23	26	26	27	28	30	32	35	39	40	41	41	42	44	44	45	46	48	51	118

건물신축가격기준액 : 710,000 원		구조번호 : 8 50 (조립식패널조, FRP 패널조)																				
지역번호 : 3(개별공시지가 30,000원 초과 - 50,000원 이하)		위치지수 : 84																				
용도별 분류번호	용도번호 (50)	용도번호 (31)	용도번호 (47)	용도번호 (48)	용도번호 (4)	용도번호 (46)	용도번호 (38)	용도번호 (37)	용도번호 (39)	용도번호 (3)	용도번호 (12)	용도번호 (26)	용도번호 (29)	용도번호 (36)	용도번호 (9)	용도번호 (17)	용도번호 (8)	용도번호 (22)	용도번호 (24)	용도번호 (11)	용도번호 (5)	용도번호 (40)
건축년도	30	60	65	74	75	76	80	85	90	100	110	113	115	117	120	123	125	127	130	135	145	330
2019	89	178	193	220	223	226	238	253	268	298	328	336	342	348	357	366	372	378	387	402	432	984
2018	85	170	185	210	213	216	227	242	256	284	313	321	327	333	341	350	355	361	370	384	412	939
2017	81	162	176	200	203	206	217	230	244	271	298	306	312	317	325	333	339	344	352	366	393	895
2016	77	154	167	190	193	196	206	219	232	257	283	291	296	301	309	317	322	327	335	348	374	851
2015	73	146	158	180	183	185	195	207	220	244	268	276	281	286	293	300	305	310	317	330	354	806
2014	69	138	150	171	173	175	184	196	207	231	254	261	265	270	277	284	288	293	300	311	335	762
2013	65	130	141	161	163	165	174	185	195	217	239	245	250	254	261	267	272	276	282	293	315	718
2012	61	122	132	151	153	155	163	173	183	204	224	230	234	238	245	251	255	259	265	275	296	674
2011	57	114	124	141	143	145	152	162	171	190	209	215	219	223	229	234	238	242	248	257	276	629
2010	53	106	115	131	133	134	141	150	159	177	195	200	204	207	212	218	221	225	230	239	257	585
2009	49	98	106	121	123	124	131	139	147	164	180	185	188	191	196	201	205	208	213	221	237	541
2008	45	90	97	111	112	114	120	128	135	150	165	170	173	176	180	185	188	191	195	203	218	496
2007	41	82	89	101	102	104	109	116	123	137	150	155	157	160	164	168	171	174	178	185	198	452
2006	37	74	80	91	92	94	99	105	111	123	136	139	142	144	148	152	154	157	160	167	179	408
2005	33	66	71	81	82	83	88	93	99	110	121	124	126	129	132	135	137	140	143	148	159	364
2004	29	58	62	71	72	73	77	82	87	96	106	109	111	113	116	119	121	123	125	130	140	319
2003	25	50	54	61	62	63	66	70	75	83	91	94	96	97	100	102	104	106	108	112	121	275
2002	21	42	45	51	52	53	56	59	63	70	77	79	80	81	84	86	87	88	91	94	101	231
2001	16	33	36	41	42	43	45	48	50	56	62	64	65	66	67	69	70	71	73	76	82	186
2000	12	25	28	31	32	32	34	36	38	43	47	48	49	50	51	53	54	54	56	58	62	142
20년 이상	8	17	19	22	22	22	23	25	26	29	32	33	34	34	35	36	37	37	38	40	43	98

건물신축가격기준액 : 710,000 원		구조번호 : 9 40 (석회 및 흙벽돌조, 돌담 및 토담조)																				
지역번호 : 3(개별공시지가 30,000원 초과 - 50,000원 이하)		위치지수 : 84																				
용도별	용도번호	용도번호	용도번호	용도번호	용도번호	용도번호	용도번호	용도번호	용도번호	용도번호	용도번호	용도번호	용도번호	용도번호	용도번호	용도번호	용도번호	용도번호	용도번호	용도번호	용도번호	
분류번호	(50)	(31)	(47)	(48)	(4)	(46)	(38)	(37)	(39)	(3)	(12)	(26)	(29)	(36)	(9)	(17)	(8)	(22)	(24)	(11)	(5)	(40)
건축년도	30	60	65	74	75	76	80	85	90	100	110	113	115	117	120	123	125	127	130	135	145	330
2019	71	143	155	176	178	181	190	202	214	238	262	269	274	279	286	293	298	302	310	322	345	787
2018	65	130	141	160	162	164	173	184	195	217	238	245	249	253	260	267	271	275	282	293	314	716
2017	58	117	127	144	146	148	156	166	176	195	215	221	224	228	234	240	244	248	254	264	283	645
2016	52	104	113	128	130	132	139	148	156	174	191	196	200	203	208	214	217	221	226	235	252	574
2015	45	91	99	112	114	116	122	129	137	152	167	172	175	178	183	187	190	193	198	206	221	503
2014	39	78	85	97	98	99	104	111	118	131	144	148	150	153	157	161	164	166	170	177	190	432
2013	32	65	71	81	82	83	87	93	98	109	120	124	126	128	131	134	137	139	142	148	159	362
2012	26	52	57	65	66	67	70	75	79	88	97	99	101	103	105	108	110	112	114	119	127	291
2011	20	40	43	49	50	50	53	56	60	66	73	75	76	78	80	82	83	84	86	90	96	220
2010	13	27	29	33	33	34	36	38	40	45	49	51	52	53	54	55	56	57	58	61	65	149
10년 이상	7	14	15	17	17	18	19	20	21	23	26	26	27	27	28	29	29	30	31	32	34	78

건물신축가격기준액 : 710,000 원		구조번호 : 10 30 (컨테이너건물)																				
지역번호 : 3(개별공시지가 30,000원 초과 - 50,000원 이하)		위치지수 : 84																				
용도별	용도번호	용도번호	용도번호	용도번호	용도번호	용도번호	용도번호	용도번호	용도번호	용도번호	용도번호	용도번호	용도번호	용도번호	용도번호	용도번호	용도번호	용도번호	용도번호	용도번호	용도번호	
분류번호	(50)	(31)	(47)	(48)	(4)	(46)	(38)	(37)	(39)	(3)	(12)	(26)	(29)	(36)	(9)	(17)	(8)	(22)	(24)	(11)	(5)	(40)
건축년도	30	60	65	74	75	76	80	85	90	100	110	113	115	117	120	123	125	127	130	135	145	330
2019	53	107	116	132	134	135	143	152	161	178	196	202	205	209	214	220	223	227	232	241	259	590
2018	48	97	105	120	122	123	130	138	146	162	179	183	187	190	195	200	203	206	211	219	236	537
2017	44	88	95	108	110	111	117	124	132	146	161	165	168	171	176	180	183	186	190	198	212	484
2016	39	78	84	96	97	99	104	111	117	130	143	147	150	152	156	160	163	165	169	176	189	431
2015	34	68	74	84	85	87	91	97	103	114	125	129	131	133	137	140	143	145	148	154	166	377
2014	29	59	63	72	73	74	78	83	88	98	108	111	113	115	118	121	123	124	127	132	142	324
2013	24	49	53	60	61	62	65	69	74	82	90	93	94	96	98	101	102	104	106	111	119	271
2012	19	39	43	48	49	50	52	56	59	66	72	74	76	77	79	81	82	84	86	89	95	218
2011	15	30	32	37	37	38	40	42	45	50	55	56	57	58	60	61	62	63	65	67	72	165
2010	10	20	22	25	25	25	27	28	30	33	37	38	39	39	40	41	42	43	44	45	49	112
10년 이상	5	10	11	13	13	13	14	15	16	17	19	20	20	20	21	22	22	22	23	24	25	59

건물신축가격기준액 : 710,000 원		구조번호 : 11 25 (철파이프조)																				
지역번호 : 3(개별공시지가 30,000원 초과 - 50,000원 이하)		위치지수 : 84																				
용도별	용도번호	용도번호	용도번호	용도번호	용도번호	용도번호	용도번호	용도번호	용도번호	용도번호	용도번호	용도번호	용도번호	용도번호	용도번호	용도번호	용도번호	용도번호	용도번호	용도번호	용도번호	용도번호
분류번호	(50)	(31)	(47)	(48)	(4)	(46)	(38)	(37)	(39)	(3)	(12)	(26)	(29)	(36)	(9)	(17)	(8)	(22)	(24)	(11)	(5)	(40)
건축년도	30	60	65	74	75	76	80	85	90	100	110	113	115	117	120	123	125	127	130	135	145	330
2019	44	89	96	110	111	113	119	126	134	149	164	168	171	174	178	183	186	189	193	201	216	492
2018	40	81	88	100	101	103	108	115	122	135	149	153	156	158	162	166	169	172	176	183	196	447
2017	36	73	79	90	91	92	97	103	110	122	134	138	140	143	146	150	152	155	158	165	177	403
2016	32	65	70	80	81	82	87	92	97	108	119	122	125	127	130	133	136	138	141	146	157	359
2015	28	57	62	70	71	72	76	81	85	95	104	107	109	111	114	117	119	121	124	128	138	314
2014	24	49	53	60	61	62	65	69	73	82	90	92	94	95	98	100	102	104	106	110	118	270
2013	20	41	44	50	51	52	54	58	61	68	75	77	78	80	82	84	85	87	89	92	99	226
2012	16	33	35	40	41	41	44	46	49	55	60	62	63	64	66	67	68	70	71	74	79	182
2011	12	25	27	30	31	31	33	35	37	41	45	47	48	48	50	51	52	53	54	56	60	137
2010	8	16	18	20	21	21	22	24	25	28	31	32	32	33	33	34	35	35	36	38	41	93
10년 이상	4	8	9	11	11	11	11	12	13	14	16	16	17	17	17	18	18	18	19	20	21	49

건물신축가격기준액 : 710,000 원		구조번호 : 1 140 (통나무조)																				
지역번호 : 4(개별공시지가 50,000원 초과 - 100,000원 이하)		위치지수 : 86																				
용도별 분류번호	용도번호 (50)	용도번호 (31)	용도번호 (47)	용도번호 (48)	용도번호 (4)	용도번호 (46)	용도번호 (38)	용도번호 (37)	용도번호 (39)	용도번호 (3)	용도번호 (12)	용도번호 (26)	용도번호 (29)	용도번호 (36)	용도번호 (9)	용도번호 (17)	용도번호 (8)	용도번호 (22)	용도번호 (24)	용도번호 (11)	용도번호 (5)	용도번호 (40)
건축년도	30	60	65	74	75	76	80	85	90	100	110	113	115	117	120	123	125	127	130	135	145	330
2019	256	512	555	632	641	649	683	726	769	854	940	965	983	1,000	1,025	1,051	1,068	1,085	1,111	1,154	1,239	2,820
2018	252	504	546	622	630	639	672	714	757	841	925	950	967	984	1,009	1,034	1,051	1,068	1,093	1,135	1,219	2,775
2017	248	496	537	612	620	628	661	703	744	827	910	935	951	968	992	1,017	1,034	1,050	1,075	1,117	1,199	2,730
2016	244	488	528	602	610	618	651	691	732	813	895	919	935	952	976	1,000	1,017	1,033	1,057	1,098	1,180	2,685
2015	240	480	520	592	600	608	640	680	720	800	880	904	920	936	960	984	1,000	1,016	1,040	1,080	1,160	2,640
2014	235	471	511	581	589	597	629	668	707	786	865	888	904	920	943	967	983	998	1,022	1,061	1,140	2,595
2013	231	463	502	571	579	587	618	656	695	772	850	873	888	904	927	950	965	981	1,004	1,043	1,120	2,550
2012	227	455	493	561	569	576	607	645	683	759	835	857	872	888	910	933	948	964	986	1,024	1,100	2,505
2011	223	447	484	551	559	566	596	633	670	745	819	842	857	872	894	916	931	946	969	1,006	1,080	2,459
2010	219	439	475	541	548	556	585	621	658	731	804	826	841	856	878	900	914	929	951	987	1,061	2,414
2009	215	430	466	531	538	545	574	610	646	718	789	811	825	840	861	883	897	911	933	969	1,041	2,369
2008	211	422	457	521	528	535	563	598	633	704	774	795	810	824	845	866	880	894	915	950	1,021	2,324
2007	207	414	448	511	518	524	552	587	621	690	759	780	794	808	828	849	863	877	897	932	1,001	2,279
2006	203	406	440	501	507	514	541	575	609	677	744	765	778	792	812	832	846	859	880	913	981	2,234
2005	199	398	431	490	497	504	530	563	597	663	729	749	762	776	796	815	829	842	862	895	961	2,189
2004	194	389	422	480	487	493	519	552	584	649	714	734	747	760	779	799	812	825	844	877	942	2,143
2003	190	381	413	470	477	483	508	540	572	636	699	718	731	744	763	782	795	807	826	858	922	2,098
2002	186	373	404	460	466	472	497	528	560	622	684	703	715	728	746	765	777	790	809	840	902	2,053
2001	182	365	395	450	456	462	486	517	547	608	669	687	699	712	730	748	760	772	791	821	882	2,008
2000	178	356	386	440	446	452	475	505	535	594	654	672	684	696	713	731	743	755	773	803	862	1,963
1999	174	348	377	430	435	441	465	494	523	581	639	656	668	680	697	714	726	738	755	784	842	1,918
1998	170	340	368	420	425	431	454	482	510	567	624	641	652	664	681	698	709	720	737	766	823	1,873
1997	166	332	360	409	415	420	443	470	498	553	609	625	637	648	664	681	692	703	720	747	803	1,827
1996	162	324	351	399	405	410	432	459	486	540	594	610	621	632	648	664	675	686	702	729	783	1,782
1995	157	315	342	389	394	400	421	447	473	526	579	595	605	616	631	647	658	668	684	710	763	1,737
1994	153	307	333	379	384	389	410	435	461	512	564	579	589	600	615	630	641	651	666	692	743	1,692
1993	149	299	324	369	374	379	399	424	449	499	549	564	574	584	599	614	624	634	648	673	723	1,647
1992	145	291	315	359	364	369	388	412	436	485	534	548	558	568	582	597	606	616	631	655	704	1,602
1991	141	283	306	349	353	358	377	401	424	471	519	533	542	552	566	580	589	599	613	637	684	1,557
1990	137	274	297	339	343	348	366	389	412	458	504	517	526	536	549	563	572	581	595	618	664	1,512
1989	133	266	288	328	333	337	355	377	400	444	488	502	511	520	533	546	555	564	577	600	644	1,466

용도별 분류번호	용도번호 (50)	용도번호 (31)	용도번호 (47)	용도번호 (48)	용도번호 (4)	용도번호 (46)	용도번호 (38)	용도번호 (37)	용도번호 (39)	용도번호 (3)	용도번호 (12)	용도번호 (26)	용도번호 (29)	용도번호 (36)	용도번호 (9)	용도번호 (17)	용도번호 (8)	용도번호 (22)	용도번호 (24)	용도번호 (11)	용도번호 (5)	용도번호 (40)
건축년도	30	60	65	74	75	76	80	85	90	100	110	113	115	117	120	123	125	127	130	135	145	330
1988	129	258	280	318	323	327	344	366	387	430	473	486	495	504	517	529	538	547	560	581	624	1,421
1987	125	250	271	308	312	317	333	354	375	417	458	471	479	488	500	513	521	529	542	563	604	1,376
1986	121	242	262	298	302	306	322	342	363	403	443	455	464	472	484	496	504	512	524	544	585	1,331
1985	116	233	253	288	292	296	311	331	350	389	428	440	448	456	467	479	487	495	506	526	565	1,286
1984	112	225	244	278	282	285	300	319	338	376	413	425	432	440	451	462	470	477	488	507	545	1,241
1983	108	217	235	268	271	275	289	308	326	362	398	409	416	424	434	445	453	460	471	489	525	1,196
1982	104	209	226	258	261	265	279	296	313	348	383	394	401	408	418	428	435	442	453	470	505	1,150
1981	100	201	217	247	251	254	268	284	301	335	368	378	385	392	402	412	418	425	435	452	485	1,105
1980	96	192	208	237	241	244	257	273	289	321	353	363	369	376	385	395	401	408	417	433	466	1,060
1979	92	184	200	227	230	233	246	261	276	307	338	347	353	360	369	378	384	390	400	415	446	1,015
1978	88	176	191	217	220	223	235	249	264	294	323	332	338	344	352	361	367	373	382	396	426	970
1977	84	168	182	207	210	213	224	238	252	280	308	316	322	328	336	344	350	356	364	378	406	925
1976	80	160	173	197	200	202	213	226	240	266	293	301	306	312	320	328	333	338	346	360	386	880
1975	75	151	164	187	189	192	202	215	227	253	278	285	290	296	303	311	316	321	328	341	366	835
1974	71	143	155	177	179	181	191	203	215	239	263	270	275	280	287	294	299	303	311	323	347	789
1973	67	135	146	167	169	171	180	191	203	225	248	255	259	264	270	277	282	286	293	304	327	744
1972	63	127	137	156	159	161	169	180	190	212	233	239	243	248	254	260	265	269	275	286	307	699
1971	59	118	128	146	148	150	158	168	178	198	218	224	228	232	237	243	247	251	257	267	287	654
1970	55	110	120	136	138	140	147	156	166	184	203	208	212	216	221	227	230	234	240	249	267	609
50년 이상	51	102	111	126	128	129	136	145	153	170	188	193	196	200	205	210	213	217	222	230	247	564

건물신축가격기준액 : 710,000 원		구조번호 : 2 125 (목구조)																				
지역번호 : 4(개별공시지가 50,000원 초과 - 100,000원 이하)		위치지수 : 86																				
용도별 분류번호	용도번호 (50)	용도번호 (31)	용도번호 (47)	용도번호 (48)	용도번호 (4)	용도번호 (46)	용도번호 (38)	용도번호 (37)	용도번호 (39)	용도번호 (3)	용도번호 (12)	용도번호 (26)	용도번호 (29)	용도번호 (36)	용도번호 (9)	용도번호 (17)	용도번호 (8)	용도번호 (22)	용도번호 (24)	용도번호 (11)	용도번호 (5)	용도번호 (40)
건축년도	30	60	65	74	75	76	80	85	90	100	110	113	115	117	120	123	125	127	130	135	145	330
2019	228	457	496	564	572	580	610	648	686	763	839	862	877	893	915	938	954	969	992	1,030	1,106	2,518
2018	224	448	486	553	560	568	598	635	673	747	822	845	860	875	897	920	934	949	972	1,009	1,084	2,468
2017	219	439	476	542	549	556	586	622	659	732	805	827	842	857	879	901	915	930	952	989	1,062	2,417
2016	215	430	466	530	538	545	573	609	645	717	789	810	825	839	860	882	896	911	932	968	1,040	2,367
2015	210	421	456	519	526	533	561	596	631	702	772	793	807	821	842	863	877	891	912	947	1,018	2,317
2014	206	412	446	508	515	522	549	583	618	686	755	776	789	803	824	844	858	872	893	927	996	2,266
2013	201	402	436	497	503	510	537	570	604	671	738	758	772	785	805	826	839	853	873	906	973	2,216
2012	196	393	426	485	492	498	525	557	590	656	722	741	754	767	787	807	820	833	853	886	951	2,166
2011	192	384	416	474	480	487	512	544	577	641	705	724	737	750	769	788	801	814	833	865	929	2,115
2010	187	375	406	463	469	475	500	531	563	625	688	707	719	732	751	769	782	794	813	844	907	2,065
2009	183	366	396	451	457	464	488	519	549	610	671	689	702	714	732	751	763	775	793	824	885	2,014
2008	178	357	386	440	446	452	476	506	535	595	654	672	684	696	714	732	744	756	773	803	863	1,964
2007	174	348	377	429	435	440	464	493	522	580	638	655	667	678	696	713	725	736	754	783	841	1,914
2006	169	338	367	417	423	429	451	480	508	564	621	638	649	660	677	694	706	717	734	762	818	1,863
2005	164	329	357	406	412	417	439	467	494	549	604	620	631	642	659	675	686	697	714	741	796	1,813
2004	160	320	347	395	400	406	427	454	480	534	587	603	614	625	641	657	667	678	694	721	774	1,763
2003	155	311	337	384	389	394	415	441	467	519	570	586	596	607	622	638	648	659	674	700	752	1,712
2002	151	302	327	372	377	382	402	428	453	503	554	569	579	589	604	619	629	639	654	680	730	1,662
2001	146	293	317	361	366	371	390	415	439	488	537	551	561	571	586	600	610	620	635	659	708	1,611
2000	141	283	307	350	354	359	378	402	425	473	520	534	544	553	567	582	591	600	615	638	686	1,561
1999	137	274	297	338	343	348	366	389	412	457	503	517	526	535	549	563	572	581	595	618	664	1,511
1998	132	265	287	327	332	336	354	376	398	442	486	500	509	517	531	544	553	562	575	597	641	1,460
1997	128	256	277	316	320	324	341	363	384	427	470	482	491	500	512	525	534	542	555	577	619	1,410
1996	123	247	267	304	309	313	329	350	370	412	453	465	473	482	494	506	515	523	535	556	597	1,360
1995	119	238	257	293	297	301	317	337	357	396	436	448	456	464	476	488	496	504	515	535	575	1,309
1994	114	228	248	282	286	290	305	324	343	381	419	431	438	446	457	469	477	484	496	515	553	1,259
1993	109	219	238	271	274	278	293	311	329	366	402	413	421	428	439	450	457	465	476	494	531	1,208
1992	105	210	228	259	263	266	280	298	315	351	386	396	403	410	421	431	438	445	456	473	509	1,158
1991	100	201	218	248	251	255	268	285	302	335	369	379	386	392	402	413	419	426	436	453	486	1,108
1990	96	192	208	237	240	243	256	272	288	320	352	362	368	375	384	394	400	407	416	432	464	1,057
1989	91	183	198	225	228	232	244	259	274	305	335	344	351	357	366	375	381	387	396	412	442	1,007

용도별 분류번호	용도번호 (50)	용도번호 (31)	용도번호 (47)	용도번호 (48)	용도번호 (4)	용도번호 (46)	용도번호 (38)	용도번호 (37)	용도번호 (39)	용도번호 (3)	용도번호 (12)	용도번호 (26)	용도번호 (29)	용도번호 (36)	용도번호 (9)	용도번호 (17)	용도번호 (8)	용도번호 (22)	용도번호 (24)	용도번호 (11)	용도번호 (5)	용도번호 (40)
건축년도	30	60	65	74	75	76	80	85	90	100	110	113	115	117	120	123	125	127	130	135	145	330
1988	87	174	188	214	217	220	232	246	261	290	319	327	333	339	348	356	362	368	377	391	420	957
1987	82	164	178	203	206	208	219	233	247	274	302	310	315	321	329	337	343	348	357	370	398	906
1986	77	155	168	192	194	197	207	220	233	259	285	293	298	303	311	319	324	329	337	350	376	856
1985	73	146	158	180	183	185	195	207	219	244	268	275	280	285	293	300	305	310	317	329	354	805
1984	68	137	148	169	171	174	183	194	206	228	251	258	263	267	274	281	286	290	297	309	332	755
1983	64	128	138	158	160	162	170	181	192	213	235	241	245	250	256	262	267	271	277	288	309	705
1982	59	119	128	146	148	150	158	168	178	198	218	224	228	232	238	244	248	252	257	267	287	654
1981	54	109	119	135	137	139	146	155	164	183	201	206	210	214	219	225	228	232	238	247	265	604
1980	50	100	109	124	125	127	134	142	151	167	184	189	193	196	201	206	209	213	218	226	243	554
40년 이상	45	91	99	112	114	116	122	129	137	152	167	172	175	178	183	187	190	193	198	206	221	503

건물신축가격기준액 : 710,000 원		구조번호 : 3 120 (철골(철골철근)콘크리트주)																				
지역번호 : 4(개별공시지가 50,000원 초과 - 100,000원 이하)		위치지수 : 86																				
용도별 분류번호	용도번호 (50)	용도번호 (31)	용도번호 (47)	용도번호 (48)	용도번호 (4)	용도번호 (46)	용도번호 (38)	용도번호 (37)	용도번호 (39)	용도번호 (3)	용도번호 (12)	용도번호 (26)	용도번호 (29)	용도번호 (36)	용도번호 (9)	용도번호 (17)	용도번호 (8)	용도번호 (22)	용도번호 (24)	용도번호 (11)	용도번호 (5)	용도번호 (40)
건축년도	30	60	65	74	75	76	80	85	90	100	110	113	115	117	120	123	125	127	130	135	145	330
2019	219	439	476	542	549	556	586	622	659	732	805	827	842	857	879	901	915	930	952	989	1,062	2,417
2018	216	432	468	533	540	547	576	612	648	720	793	814	829	843	865	886	901	915	937	973	1,045	2,379
2017	212	425	461	524	531	539	567	602	638	709	780	801	815	829	851	872	886	900	922	957	1,028	2,340
2016	209	418	453	516	523	530	558	592	627	697	767	788	802	816	837	857	871	885	906	941	1,011	2,301
2015	205	411	445	507	514	521	548	582	617	685	754	774	788	802	822	843	857	870	891	925	994	2,263
2014	202	404	438	498	505	512	539	572	606	674	741	761	775	788	808	829	842	856	876	910	977	2,224
2013	198	397	430	490	496	503	529	563	596	662	728	748	761	774	794	814	827	841	861	894	960	2,185
2012	195	390	422	481	487	494	520	553	585	650	715	735	748	761	780	800	813	826	845	878	943	2,147
2011	191	383	415	472	479	485	511	543	575	638	702	721	734	747	766	785	798	811	830	862	926	2,108
2010	188	376	407	464	470	476	501	533	564	627	689	708	721	733	752	771	784	796	815	846	909	2,069
2009	184	369	400	455	461	467	492	523	553	615	677	695	707	720	738	757	769	781	800	830	892	2,031
2008	181	362	392	446	452	458	483	513	543	603	664	682	694	706	724	742	754	766	784	815	875	1,992
2007	177	355	384	438	444	449	473	503	532	592	651	669	680	692	710	728	740	751	769	799	858	1,953
2006	174	348	377	429	435	441	464	493	522	580	638	655	667	678	696	713	725	736	754	783	841	1,915
2005	170	341	369	420	426	432	454	483	511	568	625	642	653	665	682	699	710	722	739	767	824	1,876
2004	167	334	361	412	417	423	445	473	501	556	612	629	640	651	668	684	696	707	723	751	807	1,837
2003	163	327	354	403	408	414	436	463	490	545	599	616	626	637	654	670	681	692	708	735	790	1,798
2002	160	320	346	394	400	405	426	453	480	533	586	602	613	624	640	656	666	677	693	720	773	1,760
2001	156	313	339	386	391	396	417	443	469	521	573	589	599	610	626	641	652	662	678	704	756	1,721
2000	152	305	331	377	382	387	407	433	458	509	560	576	586	596	611	627	637	647	662	688	739	1,682
1999	149	298	323	368	373	378	398	423	448	498	548	563	572	582	597	612	622	632	647	672	722	1,644
1998	145	291	316	360	364	369	389	413	437	486	535	549	559	569	583	598	608	617	632	656	705	1,605
1997	142	284	308	351	356	360	379	403	427	474	522	536	546	555	569	584	593	602	617	640	688	1,566
1996	138	277	301	342	347	351	370	393	416	463	509	523	532	541	555	569	578	588	602	625	671	1,528
1995	135	270	293	334	338	343	361	383	406	451	496	510	519	528	541	555	564	573	586	609	654	1,489
1994	131	263	285	325	329	334	351	373	395	439	483	496	505	514	527	540	549	558	571	593	637	1,450
1993	128	256	278	316	320	325	342	363	385	427	470	483	492	500	513	526	534	543	556	577	620	1,412
1992	124	249	270	307	312	316	332	353	374	416	457	470	478	486	499	511	520	528	541	561	603	1,373
1991	121	242	262	299	303	307	323	343	364	404	444	457	465	473	485	497	505	513	525	546	586	1,334
1990	117	235	255	290	294	298	314	333	353	392	432	443	451	459	471	483	490	498	510	530	569	1,296
1989	114	228	247	281	285	289	304	323	342	381	419	430	438	445	457	468	476	483	495	514	552	1,257

용도별 분류번호	용도번호 (50)	용도번호 (31)	용도번호 (47)	용도번호 (48)	용도번호 (4)	용도번호 (46)	용도번호 (38)	용도번호 (37)	용도번호 (39)	용도번호 (3)	용도번호 (12)	용도번호 (26)	용도번호 (29)	용도번호 (36)	용도번호 (9)	용도번호 (17)	용도번호 (8)	용도번호 (22)	용도번호 (24)	용도번호 (11)	용도번호 (5)	용도번호 (40)
건축년도	30	60	65	74	75	76	80	85	90	100	110	113	115	117	120	123	125	127	130	135	145	330
1988	110	221	240	273	276	280	295	313	332	369	406	417	424	432	443	454	461	468	480	498	535	1,218
1987	107	214	232	264	268	271	286	303	321	357	393	404	411	418	429	439	446	454	464	482	518	1,179
1986	103	207	224	255	259	262	276	293	311	345	380	390	397	404	415	425	432	439	449	466	501	1,141
1985	100	200	217	247	250	253	267	284	300	334	367	377	384	390	400	410	417	424	434	451	484	1,102
1984	96	193	209	238	241	245	257	274	290	322	354	364	370	377	386	396	402	409	419	435	467	1,063
1983	93	186	201	229	233	236	248	264	279	310	341	351	357	363	372	382	388	394	403	419	450	1,025
1982	89	179	194	221	224	227	239	254	269	298	328	337	343	349	358	367	373	379	388	403	433	986
1981	86	172	186	212	215	218	229	244	258	287	315	324	330	336	344	353	359	364	373	387	416	947
1980	82	165	179	203	206	209	220	234	247	275	303	311	316	322	330	338	344	349	358	371	399	909
1979	79	158	171	195	197	200	211	224	237	263	290	298	303	308	316	324	329	334	342	356	382	870
1978	75	151	163	186	189	191	201	214	226	252	277	284	289	294	302	310	315	320	327	340	365	831
1977	72	144	156	177	180	182	192	204	216	240	264	271	276	281	288	295	300	305	312	324	348	793
1976	68	137	148	169	171	173	182	194	205	228	251	258	262	267	274	281	285	290	297	308	331	754
1975	65	130	140	160	162	164	173	184	195	216	238	245	249	253	260	266	271	275	281	292	314	715
1974	61	123	133	151	153	155	164	174	184	205	225	231	235	240	246	252	256	260	266	276	297	677
1973	58	116	125	143	145	147	154	164	174	193	212	218	222	226	232	237	241	245	251	261	280	638
1972	54	109	118	134	136	138	145	154	163	181	199	205	208	212	218	223	227	230	236	245	263	599
1971	50	101	110	125	127	129	135	144	152	169	186	192	195	198	203	209	212	215	220	229	246	560
1970	47	94	102	117	118	120	126	134	142	158	174	178	182	185	189	194	197	200	205	213	229	522
50년 이상	43	87	95	108	109	111	117	124	131	146	161	165	168	171	175	180	183	186	190	197	212	483

건물신축가격기준액 : 710,000 원		구조번호 : 4 100 (철근콘크리트조, 리멘조, 석조, 프리캐스트 콘크리트조)																				
지역번호 : 4(개별공시지가 50,000원 초과 - 100,000원 이하)		위치지수 : 86																				
용도별 분류번호 건축년도	용도번호 (50)	용도번호 (31)	용도번호 (47)	용도번호 (48)	용도번호 (4)	용도번호 (46)	용도번호 (38)	용도번호 (37)	용도번호 (39)	용도번호 (3)	용도번호 (12)	용도번호 (26)	용도번호 (29)	용도번호 (36)	용도번호 (9)	용도번호 (17)	용도번호 (8)	용도번호 (22)	용도번호 (24)	용도번호 (11)	용도번호 (5)	용도번호 (40)
	30	60	65	74	75	76	80	85	90	100	110	113	115	117	120	123	125	127	130	135	145	330
2019	183	366	396	451	457	464	488	519	549	610	671	689	702	714	732	751	763	775	793	824	885	2,014
2018	179	359	388	442	448	454	478	508	538	598	658	676	688	700	718	736	747	759	777	807	867	1,974
2017	175	351	381	433	439	445	468	498	527	586	644	662	674	685	703	720	732	744	762	791	849	1,934
2016	172	344	373	424	430	436	459	487	516	573	631	648	660	671	688	705	717	728	746	774	832	1,894
2015	168	337	365	415	421	426	449	477	505	561	617	634	646	657	674	690	702	713	730	758	814	1,853
2014	164	329	357	406	412	417	439	467	494	549	604	620	631	642	659	675	686	697	714	741	796	1,813
2013	161	322	349	397	402	408	429	456	483	537	591	607	617	628	644	660	671	682	698	725	779	1,773
2012	157	315	341	388	393	399	420	446	472	525	577	593	603	614	630	645	656	666	682	708	761	1,732
2011	153	307	333	379	384	389	410	435	461	512	564	579	589	600	615	630	641	651	666	692	743	1,692
2010	150	300	325	370	375	380	400	425	450	500	550	565	575	585	600	615	625	635	650	675	726	1,652
2009	146	293	317	361	366	371	390	415	439	488	537	551	561	571	586	600	610	620	635	659	708	1,611
2008	142	285	309	352	357	361	381	404	428	476	523	538	547	557	571	585	595	604	619	642	690	1,571
2007	139	278	301	343	348	352	371	394	417	464	510	524	533	542	556	570	580	589	603	626	672	1,531
2006	135	271	293	334	338	343	361	384	406	451	497	510	519	528	542	555	564	573	587	609	655	1,491
2005	131	263	285	325	329	334	351	373	395	439	483	496	505	514	527	540	549	558	571	593	637	1,450
2004	128	256	277	316	320	324	341	363	384	427	470	482	491	500	512	525	534	542	555	577	619	1,410
2003	124	249	269	307	311	315	332	352	373	415	456	469	477	485	498	510	519	527	539	560	602	1,370
2002	120	241	261	298	302	306	322	342	362	402	443	455	463	471	483	495	503	511	523	544	584	1,329
2001	117	234	254	289	293	296	312	332	351	390	429	441	449	457	468	480	488	496	508	527	566	1,289
2000	113	227	246	280	283	287	302	321	340	378	416	427	435	442	454	465	473	480	492	511	548	1,249
1999	109	219	238	271	274	278	293	311	329	366	402	413	421	428	439	450	457	465	476	494	531	1,208
1998	106	212	230	262	265	269	283	301	318	354	389	400	407	414	424	435	442	449	460	478	513	1,168
1997	102	205	222	253	256	259	273	290	307	341	376	386	393	400	410	420	427	434	444	461	495	1,128
1996	98	197	214	243	247	250	263	280	296	329	362	372	379	385	395	405	412	418	428	445	478	1,088
1995	95	190	206	234	238	241	254	269	285	317	349	358	365	371	381	390	396	403	412	428	460	1,047
1994	91	183	198	225	228	232	244	259	274	305	335	344	351	357	366	375	381	387	396	412	442	1,007
1993	87	175	190	216	219	222	234	249	263	293	322	331	337	342	351	360	366	372	381	395	424	967
1992	84	168	182	207	210	213	224	238	252	280	308	317	323	328	337	345	351	356	365	379	407	926
1991	80	161	174	198	201	204	214	228	241	268	295	303	308	314	322	330	335	341	349	362	389	886
1990	76	153	166	189	192	194	205	217	230	256	282	289	294	300	307	315	320	325	333	346	371	846
1989	73	146	158	180	183	185	195	207	219	244	268	275	280	285	293	300	305	310	317	329	354	805

용도별 분류번호	용도번호 (50)	용도번호 (31)	용도번호 (47)	용도번호 (48)	용도번호 (4)	용도번호 (46)	용도번호 (38)	용도번호 (37)	용도번호 (39)	용도번호 (3)	용도번호 (12)	용도번호 (26)	용도번호 (29)	용도번호 (36)	용도번호 (9)	용도번호 (17)	용도번호 (8)	용도번호 (22)	용도번호 (24)	용도번호 (11)	용도번호 (5)	용도번호 (40)
건축년도	30	60	65	74	75	76	80	85	90	100	110	113	115	117	120	123	125	127	130	135	145	330
1988	69	139	150	171	174	176	185	197	208	232	255	262	266	271	278	285	290	294	301	313	336	765
1987	65	131	142	162	164	167	175	186	197	219	241	248	252	257	263	270	274	279	285	296	318	725
1986	62	124	134	153	155	157	166	176	186	207	228	234	238	242	249	255	259	263	269	280	301	685
1985	58	117	127	144	146	148	156	166	175	195	214	220	224	228	234	240	244	248	254	263	283	644
1984	54	109	119	135	137	139	146	155	164	183	201	206	210	214	219	225	228	232	238	247	265	604
1983	51	102	111	126	128	129	136	145	153	170	188	193	196	200	205	210	213	217	222	230	247	564
1982	47	95	103	117	119	120	127	134	142	158	174	179	182	185	190	195	198	201	206	214	230	523
1981	43	87	95	108	109	111	117	124	131	146	161	165	168	171	175	180	183	186	190	197	212	483
1980	40	80	87	99	100	102	107	114	120	134	147	151	154	157	161	165	167	170	174	181	194	443
40년 이상	36	73	79	90	91	92	97	103	109	122	134	137	140	142	146	150	152	155	158	164	177	402

건물신축가격기준액 : 710,000 원		구조번호 : 4 100 (스틸하우스조, 철골조, 연와조)																				
지역번호 : 4(개별공시지가 50,000원 초과 - 100,000원 이하)		위치지수 : 86																				
용도별 분류번호 건축년도	용도번호 (50)	용도번호 (31)	용도번호 (47)	용도번호 (48)	용도번호 (4)	용도번호 (46)	용도번호 (38)	용도번호 (37)	용도번호 (39)	용도번호 (3)	용도번호 (12)	용도번호 (26)	용도번호 (29)	용도번호 (36)	용도번호 (9)	용도번호 (17)	용도번호 (8)	용도번호 (22)	용도번호 (24)	용도번호 (11)	용도번호 (5)	용도번호 (40)
	30	60	65	74	75	76	80	85	90	100	110	113	115	117	120	123	125	127	130	135	145	330
2019	183	366	396	451	457	464	488	519	549	610	671	689	702	714	732	751	763	775	793	824	885	2,014
2018	177	355	384	438	444	450	473	503	533	592	651	669	681	692	710	728	740	752	769	799	858	1,954
2017	172	344	373	424	430	436	459	487	516	573	631	648	660	671	688	705	717	728	746	774	832	1,894
2016	166	333	361	411	416	422	444	472	500	555	611	627	638	650	666	683	694	705	722	750	805	1,833
2015	161	322	349	397	402	408	429	456	483	537	591	607	617	628	644	660	671	682	698	725	779	1,773
2014	155	311	337	384	389	394	415	441	467	519	570	586	596	607	622	638	648	659	674	700	752	1,712
2013	150	300	325	370	375	380	400	425	450	500	550	565	575	585	600	615	625	635	650	675	726	1,652
2012	144	289	313	356	361	366	385	410	434	482	530	545	554	564	578	593	602	612	627	651	699	1,591
2011	139	278	301	343	348	352	371	394	417	464	510	524	533	542	556	570	580	589	603	626	672	1,531
2010	133	267	289	329	334	338	356	378	401	445	490	503	512	521	534	548	557	566	579	601	646	1,470
2009	128	256	277	316	320	324	341	363	384	427	470	482	491	500	512	525	534	542	555	577	619	1,410
2008	122	245	265	302	306	310	327	347	368	409	450	462	470	478	490	503	511	519	531	552	593	1,350
2007	117	234	254	289	293	296	312	332	351	390	429	441	449	457	468	480	488	496	508	527	566	1,289
2006	111	223	242	275	279	283	297	316	335	372	409	420	428	435	446	458	465	473	484	502	540	1,229
2005	106	212	230	262	265	269	283	301	318	354	389	400	407	414	424	435	442	449	460	478	513	1,168
2004	100	201	218	248	251	255	268	285	302	335	369	379	386	392	402	413	419	426	436	453	486	1,108
2003	95	190	206	234	238	241	254	269	285	317	349	358	365	371	381	390	396	403	412	428	460	1,047
2002	89	179	194	221	224	227	239	254	269	299	329	338	344	350	359	368	373	379	388	403	433	987
2001	84	168	182	207	210	213	224	238	252	280	308	317	323	328	337	345	351	356	365	379	407	926
2000	78	157	170	194	196	199	210	223	236	262	288	296	301	307	315	322	328	333	341	354	380	866
1999	73	146	158	180	183	185	195	207	219	244	268	275	280	285	293	300	305	310	317	329	354	805
1998	67	135	146	167	169	171	180	192	203	225	248	255	259	264	271	277	282	286	293	304	327	745
1997	62	124	134	153	155	157	166	176	186	207	228	234	238	242	249	255	259	263	269	280	301	685
1996	56	113	123	140	141	143	151	160	170	189	208	213	217	221	227	232	236	240	246	255	274	624
1995	51	102	111	126	128	129	136	145	153	170	188	193	196	200	205	210	213	217	222	230	247	564
1994	45	91	99	112	114	116	122	129	137	152	167	172	175	178	183	187	190	193	198	206	221	503
1993	40	80	87	99	100	102	107	114	120	134	147	151	154	157	161	165	167	170	174	181	194	443
1992	34	69	75	85	87	88	92	98	104	116	127	131	133	135	139	142	145	147	150	156	168	382
1991	29	58	63	72	73	74	78	83	87	97	107	110	112	114	117	120	122	124	127	131	141	322
1990	23	47	51	58	59	60	63	67	71	79	87	89	91	92	95	97	99	100	103	107	115	261
30년 이상	18	36	39	45	45	46	48	51	54	61	67	68	70	71	73	75	76	77	79	82	88	201

건물신축가격기준액 : 710,000 원		구조번호 : 5 90 (보강콘크리트조, 황토조, 보강블록조, ALC조, 시멘트벽돌조)																				
지역번호 : 4(개별공시지가 50,000원 초과 - 100,000원 이하)		위치지수 : 86																				
용도별 분류번호 건축년도	용도번호 (50)	용도번호 (31)	용도번호 (47)	용도번호 (48)	용도번호 (4)	용도번호 (46)	용도번호 (38)	용도번호 (37)	용도번호 (39)	용도번호 (3)	용도번호 (12)	용도번호 (26)	용도번호 (29)	용도번호 (36)	용도번호 (9)	용도번호 (17)	용도번호 (8)	용도번호 (22)	용도번호 (24)	용도번호 (11)	용도번호 (5)	용도번호 (40)
	30	60	65	74	75	76	80	85	90	100	110	113	115	117	120	123	125	127	130	135	145	330
2019	164	329	357	406	412	417	439	467	494	549	604	620	631	642	659	675	686	697	714	741	796	1,813
2018	159	319	346	394	399	405	426	453	479	533	586	602	613	623	639	655	666	676	692	719	772	1,759
2017	154	309	335	382	387	392	413	439	464	516	568	583	594	604	619	635	645	656	671	697	749	1,704
2016	150	300	325	370	375	380	400	425	450	500	550	565	575	585	600	615	625	635	650	675	725	1,650
2015	145	290	314	357	362	367	386	411	435	483	531	546	556	565	580	594	604	614	628	652	701	1,595
2014	140	280	303	345	350	355	373	397	420	467	513	527	537	546	560	574	583	593	607	630	677	1,541
2013	135	270	292	333	337	342	360	383	405	450	495	509	518	527	540	554	563	572	585	608	653	1,487
2012	130	260	282	321	325	329	347	369	390	434	477	490	499	507	520	533	542	551	564	586	629	1,432
2011	125	250	271	309	313	317	334	355	375	417	459	471	480	488	501	513	522	530	542	563	605	1,378
2010	120	240	260	296	300	304	320	340	361	401	441	453	461	469	481	493	501	509	521	541	581	1,323
2009	115	230	250	284	288	292	307	326	346	384	423	434	442	450	461	473	480	488	500	519	557	1,269
2008	110	220	239	272	276	279	294	312	331	368	405	416	423	430	441	452	460	467	478	497	533	1,215
2007	105	211	228	260	263	267	281	298	316	351	386	397	404	411	422	432	439	446	457	474	509	1,160
2006	100	201	217	248	251	254	268	284	301	335	368	378	385	392	402	412	419	425	435	452	486	1,106
2005	95	191	207	235	239	242	254	270	286	318	350	360	366	372	382	392	398	404	414	430	462	1,051
2004	90	181	196	223	226	229	241	256	272	302	332	341	347	353	362	371	377	383	392	408	438	997
2003	85	171	185	211	214	217	228	242	257	285	314	322	328	334	342	351	357	362	371	385	414	943
2002	80	161	175	199	201	204	215	228	242	269	296	304	309	315	323	331	336	341	350	363	390	888
2001	75	151	164	187	189	192	202	214	227	252	278	285	290	295	303	310	315	321	328	341	366	834
2000	70	141	153	174	177	179	189	200	212	236	259	267	271	276	283	290	295	300	307	319	342	779
1999	65	131	142	162	164	167	175	186	197	219	241	248	252	257	263	270	274	279	285	296	318	725
1998	60	121	132	150	152	154	162	172	182	203	223	229	233	237	243	250	254	258	264	274	294	670
1997	56	112	121	138	140	142	149	158	168	186	205	211	214	218	224	229	233	237	242	252	270	616
1996	51	102	110	126	127	129	136	144	153	170	187	192	195	199	204	209	212	216	221	229	247	562
1995	46	92	100	113	115	116	123	130	138	153	169	173	176	180	184	189	192	195	200	207	223	507
1994	41	82	89	101	103	104	109	116	123	137	151	155	157	160	164	168	171	174	178	185	199	453
1993	36	72	78	89	90	91	96	102	108	120	132	136	139	141	145	148	151	153	157	163	175	398
1992	31	62	67	77	78	79	83	88	93	104	114	117	120	122	125	128	130	132	135	140	151	344
1991	26	52	57	65	65	66	70	74	79	87	96	99	101	102	105	108	109	111	114	118	127	290
1990	21	42	46	52	53	54	57	60	64	71	78	80	82	83	85	87	89	90	92	96	103	235
30년 이상	16	32	35	40	41	41	43	46	49	54	60	62	63	64	65	67	68	69	71	74	79	181

건물신축가격기준액 : 710,000 원		구조번호 : 6 78 (목조)																				
지역번호 : 4(개별공시지가 50,000원 초과 - 100,000원 이하)		위치지수 : 86																				
용도별 분류번호 건축년도	용도번호 (50)	용도번호 (31)	용도번호 (47)	용도번호 (48)	용도번호 (4)	용도번호 (46)	용도번호 (38)	용도번호 (37)	용도번호 (39)	용도번호 (3)	용도번호 (12)	용도번호 (26)	용도번호 (29)	용도번호 (36)	용도번호 (9)	용도번호 (17)	용도번호 (8)	용도번호 (22)	용도번호 (24)	용도번호 (11)	용도번호 (5)	용도번호 (40)
	30	60	65	74	75	76	80	85	90	100	110	113	115	117	120	123	125	127	130	135	145	330
2019	142	285	309	352	357	361	381	404	428	476	523	538	547	557	571	585	595	604	619	642	690	1,571
2018	138	277	300	341	346	351	369	392	415	461	508	522	531	540	554	568	577	586	600	623	669	1,524
2017	134	268	290	331	335	340	358	380	402	447	492	505	514	523	537	550	559	568	581	604	649	1,477
2016	130	260	281	320	325	329	346	368	390	433	476	489	498	507	520	533	541	550	563	585	628	1,430
2015	125	251	272	310	314	318	335	356	377	419	461	473	481	490	502	515	523	532	544	565	607	1,383
2014	121	242	263	299	303	307	323	344	364	404	445	457	465	473	485	497	506	514	526	546	587	1,335
2013	117	234	253	288	292	296	312	331	351	390	429	441	449	456	468	480	488	495	507	527	566	1,288
2012	112	225	244	278	282	285	301	319	338	376	413	425	432	440	451	462	470	477	489	507	545	1,241
2011	108	217	235	267	271	275	289	307	325	361	398	409	416	423	434	445	452	459	470	488	524	1,194
2010	104	208	225	257	260	264	278	295	312	347	382	392	399	406	417	427	434	441	451	469	504	1,147
2009	100	200	216	246	250	253	266	283	300	333	366	376	383	390	400	410	416	423	433	450	483	1,100
2008	95	191	207	236	239	242	255	271	287	319	351	360	366	373	382	392	398	405	414	430	462	1,053
2007	91	182	198	225	228	231	243	259	274	304	335	344	350	356	365	374	381	387	396	411	441	1,005
2006	87	174	188	214	217	220	232	246	261	290	319	328	334	339	348	357	363	368	377	392	421	958
2005	82	165	179	204	207	209	220	234	248	276	303	312	317	323	331	339	345	350	359	372	400	911
2004	78	157	170	193	196	199	209	222	235	261	288	296	301	306	314	322	327	332	340	353	379	864
2003	74	148	160	183	185	188	198	210	222	247	272	279	284	289	297	304	309	314	321	334	359	817
2002	70	140	151	172	175	177	186	198	210	233	256	263	268	273	280	287	291	296	303	315	338	770
2001	65	131	142	162	164	166	175	186	197	219	240	247	251	256	262	269	273	278	284	295	317	722
2000	61	122	133	151	153	155	163	174	184	204	225	231	235	239	245	251	255	260	266	276	296	675
1999	57	114	123	140	142	144	152	161	171	190	209	215	219	222	228	234	238	241	247	257	276	628
1998	52	105	114	130	132	133	140	149	158	176	193	199	202	206	211	216	220	223	229	237	255	581
1997	48	97	105	119	121	123	129	137	145	161	178	182	186	189	194	199	202	205	210	218	234	534
1996	44	88	95	109	110	112	118	125	132	147	162	166	169	172	177	181	184	187	191	199	214	487
1995	40	80	86	98	100	101	106	113	120	133	146	150	153	156	160	164	166	169	173	180	193	440
1994	35	71	77	88	89	90	95	101	107	119	130	134	136	139	142	146	148	151	154	160	172	392
1993	31	62	68	77	78	79	83	89	94	104	115	118	120	122	125	128	130	133	136	141	151	345
1992	27	54	58	66	67	68	72	76	81	90	99	102	104	105	108	111	113	114	117	122	131	298
1991	22	45	49	56	57	57	60	64	68	76	83	86	87	89	91	93	95	96	99	102	110	251
1990	18	37	40	45	46	47	49	52	55	61	68	69	71	72	74	76	77	78	80	83	89	204
30년 이상	14	28	30	35	35	36	38	40	42	47	52	53	54	55	57	58	59	60	61	64	69	157

건물신축가격기준액 : 710,000 원		구조번호 : 7 60 (경량철골조, 시멘트블록조)																				
지역번호 : 4(개별공시지가 50,000원 초과 - 100,000원 이하)		위치지수 : 86																				
용도별	용도번호	용도번호	용도번호	용도번호	용도번호	용도번호	용도번호	용도번호	용도번호	용도번호	용도번호	용도번호	용도번호	용도번호	용도번호	용도번호	용도번호	용도번호	용도번호	용도번호	용도번호	
분류번호	(50)	(31)	(47)	(48)	(4)	(46)	(38)	(37)	(39)	(3)	(12)	(26)	(29)	(36)	(9)	(17)	(8)	(22)	(24)	(11)	(5)	(40)
건축년도	30	60	65	74	75	76	80	85	90	100	110	113	115	117	120	123	125	127	130	135	145	330
2019	109	219	238	271	274	278	293	311	329	366	402	413	421	428	439	450	457	465	476	494	531	1,208
2018	104	209	227	258	262	265	279	297	314	349	384	395	402	409	419	430	437	444	454	472	507	1,154
2017	100	200	216	246	250	253	266	283	300	333	366	376	383	390	400	410	416	423	433	450	483	1,100
2016	95	190	205	234	237	240	253	269	285	316	348	358	364	370	380	389	396	402	411	427	459	1,045
2015	90	180	195	222	225	228	240	255	270	300	330	339	345	351	360	369	375	381	390	405	435	991
2014	85	170	184	210	212	215	227	241	255	283	312	320	326	332	340	349	354	360	369	383	411	936
2013	80	160	173	197	200	203	213	227	240	267	294	302	307	312	320	328	334	339	347	361	387	882
2012	75	150	163	185	188	190	200	213	225	250	276	283	288	293	301	308	313	318	326	338	363	828
2011	70	140	152	173	175	178	187	199	211	234	257	264	269	274	281	288	293	297	304	316	339	773
2010	65	130	141	161	163	165	174	185	196	217	239	246	250	255	261	268	272	276	283	294	316	719
2009	60	120	130	149	151	153	161	171	181	201	221	227	231	235	241	247	251	255	261	272	292	664
2008	55	111	120	136	138	140	148	157	166	185	203	209	212	216	222	227	231	234	240	249	268	610
2007	50	101	109	124	126	128	134	143	151	168	185	190	193	197	202	207	210	214	219	227	244	556
2006	45	91	98	112	114	115	121	129	136	152	167	171	174	177	182	187	190	193	197	205	220	501
2005	40	81	88	100	101	103	108	115	121	135	149	153	155	158	162	166	169	172	176	182	196	447
2004	35	71	77	88	89	90	95	101	107	119	130	134	136	139	142	146	148	151	154	160	172	392
2003	30	61	66	75	76	77	82	87	92	102	112	115	117	120	123	126	128	130	133	138	148	338
2002	25	51	55	63	64	65	68	73	77	86	94	97	99	100	103	105	107	109	111	116	124	284
2001	20	41	45	51	52	52	55	59	62	69	76	78	80	81	83	85	87	88	90	93	100	229
2000	15	31	34	39	39	40	42	45	47	53	58	60	61	62	63	65	66	67	69	71	77	175
20년 이상	10	21	23	27	27	27	29	31	32	36	40	41	42	42	43	45	45	46	47	49	53	120

건물신축가격기준액 : 710,000 원		구조번호 : 7 60 (와이어패널조)																				
지역번호 : 4(개별공시지가 50,000원 초과 - 100,000원 이하)		위치지수 : 86																				
용도별 분류번호 건축년도	용도번호 (50)	용도번호 (31)	용도번호 (47)	용도번호 (48)	용도번호 (4)	용도번호 (46)	용도번호 (38)	용도번호 (37)	용도번호 (39)	용도번호 (3)	용도번호 (12)	용도번호 (26)	용도번호 (29)	용도번호 (36)	용도번호 (9)	용도번호 (17)	용도번호 (8)	용도번호 (22)	용도번호 (24)	용도번호 (11)	용도번호 (5)	용도번호 (40)
건축년도	30	60	65	74	75	76	80	85	90	100	110	113	115	117	120	123	125	127	130	135	145	330
2019	109	219	238	271	274	278	293	311	329	366	402	413	421	428	439	450	457	465	476	494	531	1,208
2018	106	213	230	262	266	270	284	302	319	355	390	401	408	415	426	437	444	451	461	479	515	1,172
2017	103	206	223	254	258	261	275	292	309	344	378	389	396	402	413	423	430	437	447	464	499	1,136
2016	100	200	216	246	250	253	266	283	300	333	366	376	383	390	400	410	416	423	433	450	483	1,100
2015	96	193	209	238	241	245	257	274	290	322	354	364	370	377	386	396	402	409	419	435	467	1,063
2014	93	186	202	230	233	236	249	264	280	311	342	351	358	364	373	383	389	395	404	420	451	1,027
2013	90	180	195	222	225	228	240	255	270	300	330	339	345	351	360	369	375	381	390	405	435	991
2012	86	173	188	214	217	219	231	246	260	289	318	327	332	338	347	355	361	367	376	390	419	955
2011	83	167	180	206	208	211	222	236	250	278	306	314	320	325	334	342	348	353	361	375	403	918
2010	80	160	173	197	200	203	213	227	240	267	294	302	307	312	320	328	334	339	347	361	387	882
2009	76	153	166	189	192	194	205	217	230	256	282	289	294	300	307	315	320	325	333	346	371	846
2008	73	147	159	181	184	186	196	208	220	245	270	277	282	287	294	301	306	311	319	331	355	810
2007	70	140	152	173	175	178	187	199	211	234	257	264	269	274	281	288	293	297	304	316	339	773
2006	67	134	145	165	167	169	178	189	201	223	245	252	257	261	268	274	279	283	290	301	324	737
2005	63	127	138	157	159	161	169	180	191	212	233	240	244	248	254	261	265	269	276	286	308	701
2004	60	120	130	149	151	153	161	171	181	201	221	227	231	235	241	247	251	255	261	272	292	664
2003	57	114	123	140	142	144	152	161	171	190	209	215	219	222	228	234	238	241	247	257	276	628
2002	53	107	116	132	134	136	143	152	161	179	197	202	206	210	215	220	224	227	233	242	260	592
2001	50	101	109	124	126	128	134	143	151	168	185	190	193	197	202	207	210	214	219	227	244	556
2000	47	94	102	116	118	119	126	133	141	157	173	178	181	184	189	193	196	200	204	212	228	519
1999	43	87	95	108	109	111	117	124	131	146	161	165	168	171	175	180	183	186	190	197	212	483
1998	40	81	88	100	101	103	108	115	121	135	149	153	155	158	162	166	169	172	176	182	196	447
1997	37	74	80	92	93	94	99	105	112	124	137	140	143	145	149	153	155	158	161	168	180	411
1996	34	68	73	84	85	86	90	96	102	113	124	128	130	132	136	139	141	144	147	153	164	374
1995	30	61	66	75	76	77	82	87	92	102	112	115	117	120	123	126	128	130	133	138	148	338
1994	27	54	59	67	68	69	73	77	82	91	100	103	105	107	109	112	114	116	119	123	132	302
1993	24	48	52	59	60	61	64	68	72	80	88	91	92	94	96	99	100	102	104	108	116	265
1992	20	41	45	51	52	52	55	59	62	69	76	78	80	81	83	85	87	88	90	93	100	229
1991	17	35	38	43	43	44	46	49	52	58	64	66	67	68	70	72	73	74	76	79	84	193
1990	14	28	30	35	35	36	38	40	42	47	52	53	54	55	57	58	59	60	61	64	69	157
30년 이상	10	21	23	27	27	27	29	31	32	36	40	41	42	42	43	45	45	46	47	49	53	120

건물신축가격기준액 : 710,000 원		구조번호 : 8 50 (조립식패널조, FRP 패널조)																				
지역번호 : 4(개별공시지가 50,000원 초과 - 100,000원 이하)		위치지수 : 86																				
용도별	용도번호	용도번호	용도번호	용도번호	용도번호	용도번호	용도번호	용도번호	용도번호	용도번호	용도번호	용도번호	용도번호	용도번호	용도번호	용도번호	용도번호	용도번호	용도번호	용도번호	용도번호	
분류번호	(50)	(31)	(47)	(48)	(4)	(46)	(38)	(37)	(39)	(3)	(12)	(26)	(29)	(36)	(9)	(17)	(8)	(22)	(24)	(11)	(5)	(40)
건축년도	30	60	65	74	75	76	80	85	90	100	110	113	115	117	120	123	125	127	130	135	145	330
2019	91	183	198	225	228	232	244	259	274	305	335	344	351	357	366	375	381	387	396	412	442	1,007
2018	87	174	189	215	218	221	233	247	262	291	320	329	335	341	349	358	364	370	379	393	422	962
2017	83	166	180	205	208	211	222	236	250	277	305	313	319	325	333	341	347	352	361	375	402	916
2016	79	158	171	195	198	200	211	224	237	264	290	298	303	308	316	324	330	335	343	356	382	871
2015	75	150	162	185	187	190	200	212	225	250	275	282	287	292	300	307	312	317	325	337	363	826
2014	70	141	153	175	177	179	189	201	212	236	260	267	272	276	283	291	295	300	307	319	343	780
2013	66	133	144	164	167	169	178	189	200	222	245	251	256	260	267	274	278	283	289	300	323	735
2012	62	125	135	154	156	158	167	177	188	209	230	236	240	244	250	257	261	265	271	282	303	690
2011	58	117	127	144	146	148	156	166	175	195	214	220	224	228	234	240	244	248	254	263	283	644
2010	54	108	118	134	136	138	145	154	163	181	199	205	208	212	217	223	227	230	236	245	263	599
2009	50	100	109	124	125	127	134	142	151	167	184	189	193	196	201	206	209	213	218	226	243	554
2008	46	92	100	114	115	117	123	131	138	154	169	174	177	180	185	189	192	195	200	208	223	508
2007	42	84	91	103	105	106	112	119	126	140	154	158	161	164	168	172	175	178	182	189	203	463
2006	38	76	82	93	95	96	101	107	114	126	139	143	145	148	152	155	158	160	164	171	183	418
2005	33	67	73	83	84	85	90	96	101	112	124	127	129	132	135	138	141	143	146	152	163	372
2004	29	59	64	73	74	75	79	84	89	99	109	112	114	116	119	122	124	126	128	133	143	327
2003	25	51	55	63	64	64	68	72	76	85	94	96	98	100	102	105	106	108	111	115	123	282
2002	21	43	46	53	53	54	57	60	64	71	78	81	82	83	86	88	89	91	93	96	104	236
2001	17	34	37	42	43	44	46	49	52	58	63	65	66	67	69	71	72	73	75	78	84	191
2000	13	26	28	32	33	33	35	37	39	44	48	50	50	51	53	54	55	56	57	59	64	146
20년 이상	9	18	19	22	22	23	24	25	27	30	33	34	35	35	36	37	38	38	39	41	44	100

(단위: 천 원)

건물신축가격기준액 : 710,000 원

구조번호 : 9 40 (석회 및 흙벽돌조, 돌담 및 토담조)

지역번호 : 4(개별공시지가 50,000원 초과 - 100,000원 이하)

위치지수 : 86

용도별 분류번호 건축년도	용도번호 (50)	용도번호 (31)	용도번호 (47)	용도번호 (48)	용도번호 (4)	용도번호 (46)	용도번호 (38)	용도번호 (37)	용도번호 (39)	용도번호 (3)	용도번호 (12)	용도번호 (26)	용도번호 (29)	용도번호 (36)	용도번호 (9)	용도번호 (17)	용도번호 (8)	용도번호 (22)	용도번호 (24)	용도번호 (11)	용도번호 (5)	용도번호 (40)
건축년도	30	60	65	74	75	76	80	85	90	100	110	113	115	117	120	123	125	127	130	135	145	330
2019	73	146	158	180	183	185	195	207	219	244	268	275	280	285	293	300	305	310	317	329	354	805
2018	66	133	144	164	166	168	177	188	200	222	244	251	255	260	266	273	277	282	288	300	322	733
2017	60	120	130	148	150	152	160	170	180	200	220	226	230	234	240	246	250	254	260	270	290	660
2016	53	106	115	131	133	135	142	151	160	178	196	201	205	208	213	219	222	226	231	240	258	588
2015	46	93	101	115	117	118	125	132	140	156	171	176	179	182	187	192	195	198	203	211	226	515
2014	40	80	87	99	100	102	107	114	120	134	147	151	154	157	161	165	167	170	174	181	194	443
2013	33	67	73	83	84	85	89	95	101	112	123	126	129	131	134	138	140	142	146	151	162	370
2012	27	54	58	66	67	68	72	76	81	90	99	102	103	105	108	111	112	114	117	121	131	298
2011	20	41	44	50	51	51	54	58	61	68	75	77	78	80	82	84	85	86	88	92	99	225
2010	13	27	30	34	34	35	37	39	41	46	51	52	53	54	55	57	58	58	60	62	67	153
10년 이상	7	14	15	18	18	18	19	20	21	24	26	27	28	28	29	30	30	31	31	32	35	80

건물신축가격기준액 : 710,000 원		구조번호 : 10 30 (컨테이너건물)																				
지역번호 : 4(개별공시지가 50,000원 초과 - 100,000원 이하)		위치지수 : 86																				
용도별	용도번호	용도번호	용도번호	용도번호	용도번호	용도번호	용도번호	용도번호	용도번호	용도번호	용도번호	용도번호	용도번호	용도번호	용도번호	용도번호	용도번호	용도번호	용도번호	용도번호	용도번호	
분류번호	(50)	(31)	(47)	(48)	(4)	(46)	(38)	(37)	(39)	(3)	(12)	(26)	(29)	(36)	(9)	(17)	(8)	(22)	(24)	(11)	(5)	(40)
건축년도	30	60	65	74	75	76	80	85	90	100	110	113	115	117	120	123	125	127	130	135	145	330
2019	54	109	119	135	137	139	146	155	164	183	201	206	210	214	219	225	228	232	238	247	265	604
2018	50	100	108	123	125	126	133	141	150	166	183	188	191	195	200	205	208	211	216	225	241	550
2017	45	90	97	111	112	114	120	127	135	150	165	169	172	175	180	184	187	190	195	202	217	495
2016	40	80	86	98	100	101	106	113	120	133	147	151	153	156	160	164	167	169	173	180	193	441
2015	35	70	76	86	87	89	93	99	105	117	128	132	134	137	140	144	146	148	152	158	169	386
2014	30	60	65	74	75	76	80	85	90	100	110	113	115	117	120	123	125	127	130	136	146	332
2013	25	50	54	62	63	64	67	71	75	84	92	95	96	98	101	103	105	107	109	113	122	278
2012	20	40	44	50	50	51	54	57	60	67	74	76	77	79	81	83	84	86	88	91	98	223
2011	15	30	33	37	38	38	41	43	46	51	56	57	58	60	61	63	64	65	66	69	74	169
2010	10	20	22	25	26	26	27	29	31	34	38	39	40	40	41	42	43	44	45	46	50	114
10년 이상	5	10	11	13	13	13	14	15	16	18	20	20	21	21	21	22	22	23	23	24	26	60

건물신축가격기준액 : 710,000 원		구조번호 : 11 25 (철파이프조)																				
지역번호 : 4(개별공시지가 50,000원 초과 - 100,000원 이하)		위치지수 : 86																				
용도별	용도번호	용도번호	용도번호	용도번호	용도번호	용도번호	용도번호	용도번호	용도번호	용도번호	용도번호	용도번호	용도번호	용도번호	용도번호	용도번호	용도번호	용도번호	용도번호	용도번호	용도번호	
분류번호	(50)	(31)	(47)	(48)	(4)	(46)	(38)	(37)	(39)	(3)	(12)	(26)	(29)	(36)	(9)	(17)	(8)	(22)	(24)	(11)	(5)	(40)
건축년도	30	60	65	74	75	76	80	85	90	100	110	113	115	117	120	123	125	127	130	135	145	330
2019	45	91	99	112	114	116	122	129	137	152	167	172	175	178	183	187	190	193	198	206	221	503
2018	41	83	90	102	104	105	111	118	125	138	152	156	159	162	166	170	173	176	180	187	201	458
2017	37	75	81	92	93	95	100	106	112	125	137	141	143	146	150	153	156	158	162	168	181	413
2016	33	66	72	82	83	84	89	94	100	111	122	125	128	130	133	137	139	141	144	150	161	367
2015	29	58	63	72	73	74	78	83	87	97	107	110	112	114	117	120	122	124	127	131	141	322
2014	25	50	54	62	62	63	67	71	75	83	92	94	96	98	100	103	104	106	109	113	121	277
2013	21	42	45	51	52	53	56	59	63	70	77	79	80	82	84	86	87	89	91	94	101	231
2012	16	33	36	41	42	42	45	48	50	56	62	63	64	66	67	69	70	71	73	76	81	186
2011	12	25	27	31	32	32	34	36	38	42	47	48	49	50	51	52	53	54	55	57	61	141
2010	8	17	18	21	21	22	23	24	26	29	31	32	33	33	34	35	36	36	37	39	42	95
10년 이상	4	9	9	11	11	11	12	12	13	15	16	17	17	17	18	18	19	19	19	20	22	50

건물신축가격기준액 : 710,000 원		구조번호 : 1 140 (통나무조)																				
지역번호 : 5(개별공시지가 100,000원 초과 - 150,000원 이하)		위치지수 : 88																				
용도별 분류번호	용도번호 (50)	용도번호 (31)	용도번호 (47)	용도번호 (48)	용도번호 (4)	용도번호 (46)	용도번호 (38)	용도번호 (37)	용도번호 (39)	용도번호 (3)	용도번호 (12)	용도번호 (26)	용도번호 (29)	용도번호 (36)	용도번호 (9)	용도번호 (17)	용도번호 (8)	용도번호 (22)	용도번호 (24)	용도번호 (11)	용도번호 (5)	용도번호 (40)
건축년도	30	60	65	74	75	76	80	85	90	100	110	113	115	117	120	123	125	127	130	135	145	330
2019	262	524	568	647	656	664	699	743	787	874	962	988	1,005	1,023	1,049	1,075	1,093	1,110	1,137	1,180	1,268	2,886
2018	258	516	559	636	645	654	688	731	774	860	946	972	989	1,007	1,032	1,058	1,075	1,093	1,118	1,161	1,248	2,840
2017	254	508	550	626	635	643	677	719	762	846	931	956	973	990	1,016	1,041	1,058	1,075	1,100	1,143	1,227	2,794
2016	249	499	541	616	624	632	666	707	749	832	916	940	957	974	999	1,024	1,040	1,057	1,082	1,124	1,207	2,748
2015	245	491	532	605	614	622	654	695	736	818	900	925	941	957	982	1,007	1,023	1,039	1,064	1,105	1,187	2,701
2014	241	482	523	595	603	611	643	684	724	804	885	909	925	941	965	989	1,005	1,022	1,046	1,086	1,166	2,655
2013	237	474	513	585	593	600	632	672	711	790	869	893	909	925	948	972	988	1,004	1,027	1,067	1,146	2,609
2012	233	466	504	574	582	590	621	660	699	776	854	877	893	908	932	955	970	986	1,009	1,048	1,126	2,563
2011	228	457	495	564	572	579	610	648	686	762	839	861	877	892	915	938	953	968	991	1,029	1,105	2,517
2010	224	449	486	554	561	569	599	636	673	748	823	846	861	876	898	920	935	950	973	1,010	1,085	2,470
2009	220	440	477	543	551	558	587	624	661	734	808	830	844	859	881	903	918	933	955	991	1,065	2,424
2008	216	432	468	533	540	547	576	612	648	720	792	814	828	843	864	886	900	915	937	973	1,045	2,378
2007	212	424	459	523	530	537	565	600	636	706	777	798	812	826	848	869	883	897	918	954	1,024	2,332
2006	207	415	450	512	519	526	554	588	623	692	762	782	796	810	831	852	865	879	900	935	1,004	2,286
2005	203	407	441	502	509	515	543	576	610	678	746	767	780	794	814	834	848	862	882	916	984	2,239
2004	199	398	432	491	498	505	531	565	598	664	731	751	764	777	797	817	830	844	864	897	963	2,193
2003	195	390	423	481	488	494	520	553	585	650	715	735	748	761	780	800	813	826	846	878	943	2,147
2002	191	382	413	471	477	483	509	541	573	636	700	719	732	745	764	783	795	808	827	859	923	2,101
2001	186	373	404	460	467	473	498	529	560	622	685	703	716	728	747	766	778	790	809	840	903	2,055
2000	182	365	395	450	456	462	487	517	547	608	669	687	700	712	730	748	761	773	791	821	882	2,009
1999	178	356	386	440	446	452	475	505	535	594	654	672	684	695	713	731	743	755	773	802	862	1,962
1998	174	348	377	429	435	441	464	493	522	580	638	656	667	679	696	714	726	737	755	784	842	1,916
1997	170	340	368	419	425	430	453	481	510	566	623	640	651	663	680	697	708	719	736	765	821	1,870
1996	165	331	359	409	414	420	442	469	497	552	608	624	635	646	663	679	691	702	718	746	801	1,824
1995	161	323	350	398	404	409	431	458	484	538	592	608	619	630	646	662	673	684	700	727	781	1,778
1994	157	314	341	388	393	398	419	446	472	524	577	593	603	614	629	645	656	666	682	708	761	1,731
1993	153	306	332	378	383	388	408	434	459	510	561	577	587	597	613	628	638	648	664	689	740	1,685
1992	149	298	322	367	372	377	397	422	447	496	546	561	571	581	596	611	621	630	645	670	720	1,639
1991	144	289	313	357	362	366	386	410	434	482	531	545	555	564	579	593	603	613	627	651	700	1,593
1990	140	281	304	346	351	356	375	398	421	468	515	529	539	548	562	576	586	595	609	632	679	1,547
1989	136	272	295	336	341	345	363	386	409	454	500	513	523	532	545	559	568	577	591	614	659	1,501

용도별 분류번호	용도번호 (50)	용도번호 (31)	용도번호 (47)	용도번호 (48)	용도번호 (4)	용도번호 (46)	용도번호 (38)	용도번호 (37)	용도번호 (39)	용도번호 (3)	용도번호 (12)	용도번호 (26)	용도번호 (29)	용도번호 (36)	용도번호 (9)	용도번호 (17)	용도번호 (8)	용도번호 (22)	용도번호 (24)	용도번호 (11)	용도번호 (5)	용도번호 (40)
건축년도	30	60	65	74	75	76	80	85	90	100	110	113	115	117	120	123	125	127	130	135	145	330
1988	132	264	286	326	330	335	352	374	396	440	484	498	506	515	529	542	551	559	573	595	639	1,454
1987	128	256	277	315	320	324	341	362	384	426	469	482	490	499	512	525	533	542	554	576	618	1,408
1986	123	247	268	305	309	313	330	350	371	412	454	466	474	483	495	507	516	524	536	557	598	1,362
1985	119	239	259	295	299	303	319	339	358	398	438	450	458	466	478	490	498	506	518	538	578	1,316
1984	115	230	250	284	288	292	307	327	346	384	423	434	442	450	461	473	481	488	500	519	558	1,270
1983	111	222	241	274	278	281	296	315	333	370	407	419	426	433	445	456	463	471	482	500	537	1,223
1982	107	214	231	264	267	271	285	303	321	356	392	403	410	417	428	438	446	453	463	481	517	1,177
1981	102	205	222	253	257	260	274	291	308	342	377	387	394	401	411	421	428	435	445	462	497	1,131
1980	98	197	213	243	246	249	263	279	296	328	361	371	378	384	394	404	411	417	427	444	476	1,085
1979	94	188	204	233	236	239	251	267	283	314	346	355	362	368	377	387	393	399	409	425	456	1,039
1978	90	180	195	222	225	228	240	255	270	300	330	340	346	352	361	370	376	382	391	406	436	992
1977	86	172	186	212	215	218	229	243	258	286	315	324	329	335	344	352	358	364	372	387	416	946
1976	81	163	177	201	204	207	218	231	245	272	300	308	313	319	327	335	341	346	354	368	395	900
1975	77	155	168	191	194	196	207	220	233	258	284	292	297	302	310	318	323	328	336	349	375	854
1974	73	146	159	181	183	186	195	208	220	244	269	276	281	286	293	301	306	311	318	330	355	808
1973	69	138	150	170	173	175	184	196	207	230	254	260	265	270	277	284	288	293	300	311	334	762
1972	65	130	141	160	162	164	173	184	195	216	238	245	249	253	260	266	271	275	282	292	314	715
1971	60	121	131	150	152	154	162	172	182	202	223	229	233	237	243	249	253	257	263	273	294	669
1970	56	113	122	139	141	143	151	160	170	188	207	213	217	221	226	232	236	239	245	255	273	623
50년 이상	52	104	113	129	131	132	139	148	157	174	192	197	201	204	209	215	218	222	227	236	253	577

건물신축가격기준액 : 710,000 원		구조번호 : 2 125 (목구조)																				
지역번호 : 5(개별공시지가 100,000원 초과 - 150,000원 이하)		위치지수 : 88																				
용도별 분류번호	용도번호 (50)	용도번호 (31)	용도번호 (47)	용도번호 (48)	용도번호 (4)	용도번호 (46)	용도번호 (38)	용도번호 (37)	용도번호 (39)	용도번호 (3)	용도번호 (12)	용도번호 (26)	용도번호 (29)	용도번호 (36)	용도번호 (9)	용도번호 (17)	용도번호 (8)	용도번호 (22)	용도번호 (24)	용도번호 (11)	용도번호 (5)	용도번호 (40)
건축년도	30	60	65	74	75	76	80	85	90	100	110	113	115	117	120	123	125	127	130	135	145	330
2019	234	468	507	577	585	593	624	663	702	781	859	882	898	913	937	960	976	991	1,015	1,054	1,132	2,577
2018	229	459	497	566	574	581	612	650	688	765	841	864	880	895	918	941	956	972	994	1,033	1,109	2,525
2017	224	449	487	554	562	569	599	637	674	749	824	847	862	877	899	922	937	952	974	1,012	1,087	2,474
2016	220	440	477	543	550	557	587	624	660	734	807	829	844	858	880	902	917	932	954	991	1,064	2,422
2015	215	431	467	531	538	546	574	610	646	718	790	811	826	840	862	883	898	912	934	970	1,041	2,371
2014	210	421	456	520	527	534	562	597	632	702	773	794	808	822	843	864	878	892	913	948	1,019	2,319
2013	206	412	446	508	515	522	549	584	618	687	756	776	790	804	824	845	859	872	893	927	996	2,268
2012	201	402	436	497	503	510	537	570	604	671	738	758	772	785	805	826	839	853	873	906	973	2,216
2011	196	393	426	485	492	498	524	557	590	656	721	741	754	767	787	806	820	833	852	885	951	2,164
2010	192	384	416	473	480	486	512	544	576	640	704	723	736	749	768	787	800	813	832	864	928	2,113
2009	187	374	406	462	468	474	499	531	562	624	687	706	718	731	749	768	781	793	812	843	905	2,061
2008	182	365	395	450	456	462	487	517	548	609	670	688	700	712	731	749	761	773	791	822	883	2,010
2007	178	356	385	439	445	451	474	504	534	593	652	670	682	694	712	730	741	753	771	801	860	1,958
2006	173	346	375	427	433	439	462	491	520	577	635	653	664	676	693	710	722	733	751	780	838	1,907
2005	168	337	365	416	421	427	449	477	506	562	618	635	646	657	674	691	702	714	731	759	815	1,855
2004	164	328	355	404	410	415	437	464	492	546	601	617	628	639	656	672	683	694	710	738	792	1,804
2003	159	318	345	392	398	403	424	451	477	531	584	600	610	621	637	653	663	674	690	716	770	1,752
2002	154	309	335	381	386	391	412	438	463	515	567	582	592	603	618	634	644	654	670	695	747	1,701
2001	149	299	324	369	374	379	399	424	449	499	549	564	574	584	599	614	624	634	649	674	724	1,649
2000	145	290	314	358	363	368	387	411	435	484	532	547	556	566	581	595	605	614	629	653	702	1,597
1999	140	281	304	346	351	356	374	398	421	468	515	529	538	548	562	576	585	595	609	632	679	1,546
1998	135	271	294	335	339	344	362	385	407	452	498	511	520	529	543	557	566	575	588	611	656	1,494
1997	131	262	284	323	328	332	349	371	393	437	481	494	502	511	524	537	546	555	568	590	634	1,443
1996	126	253	274	312	316	320	337	358	379	421	463	476	485	493	506	518	527	535	548	569	611	1,391
1995	121	243	263	300	304	308	324	345	365	406	446	458	467	475	487	499	507	515	527	548	588	1,340
1994	117	234	253	288	292	296	312	331	351	390	429	441	449	456	468	480	488	495	507	527	566	1,288
1993	112	224	243	277	281	284	299	318	337	374	412	423	431	438	449	461	468	476	487	506	543	1,237
1992	107	215	233	265	269	273	287	305	323	359	395	405	413	420	431	441	449	456	467	485	520	1,185
1991	103	206	223	254	257	261	274	292	309	343	378	388	395	402	412	422	429	436	446	463	498	1,134
1990	98	196	213	242	246	249	262	278	295	328	360	370	377	383	393	403	410	416	426	442	475	1,082
1989	93	187	203	231	234	237	249	265	281	312	343	353	359	365	374	384	390	396	406	421	452	1,030

용도별 분류번호	용도번호 (50)	용도번호 (31)	용도번호 (47)	용도번호 (48)	용도번호 (4)	용도번호 (46)	용도번호 (38)	용도번호 (37)	용도번호 (39)	용도번호 (3)	용도번호 (12)	용도번호 (26)	용도번호 (29)	용도번호 (36)	용도번호 (9)	용도번호 (17)	용도번호 (8)	용도번호 (22)	용도번호 (24)	용도번호 (11)	용도번호 (5)	용도번호 (40)
건축년도	30	60	65	74	75	76	80	85	90	100	110	113	115	117	120	123	125	127	130	135	145	330
1988	89	178	192	219	222	225	237	252	267	296	326	335	341	347	356	365	370	376	385	400	430	979
1987	84	168	182	208	210	213	224	238	253	281	309	317	323	328	337	345	351	357	365	379	407	927
1986	79	159	172	196	199	201	212	225	238	265	292	300	305	310	318	326	331	337	345	358	385	876
1985	74	149	162	184	187	189	199	212	224	249	274	282	287	292	299	307	312	317	324	337	362	824
1984	70	140	152	173	175	178	187	199	210	234	257	264	269	274	281	288	292	297	304	316	339	773
1983	65	131	142	161	164	166	174	185	196	218	240	247	251	255	262	268	273	277	284	295	317	721
1982	60	121	131	150	152	154	162	172	182	203	223	229	233	237	243	249	253	257	263	274	294	670
1981	56	112	121	138	140	142	149	159	168	187	206	211	215	219	224	230	234	238	243	253	271	618
1980	51	103	111	127	128	130	137	146	154	171	189	194	197	201	206	211	214	218	223	231	249	567
40년 이상	46	93	101	115	117	118	124	132	140	156	171	176	179	182	187	192	195	198	203	210	226	515

건물신축가격기준액 : 710,000 원		구조번호 : 3 120 (철골(철골철근)콘크리트주)																				
지역번호 : 5(개별공시지가 100,000원 초과 - 150,000원 이하)		위치지수 : 88																				
용도별 분류번호	용도번호 (50)	용도번호 (31)	용도번호 (47)	용도번호 (48)	용도번호 (4)	용도번호 (46)	용도번호 (38)	용도번호 (37)	용도번호 (39)	용도번호 (3)	용도번호 (12)	용도번호 (26)	용도번호 (29)	용도번호 (36)	용도번호 (9)	용도번호 (17)	용도번호 (8)	용도번호 (22)	용도번호 (24)	용도번호 (11)	용도번호 (5)	용도번호 (40)
건축년도	30	60	65	74	75	76	80	85	90	100	110	113	115	117	120	123	125	127	130	135	145	330
2019	224	449	487	554	562	569	599	637	674	749	824	847	862	877	899	922	937	952	974	1,012	1,087	2,474
2018	221	442	479	545	553	560	590	627	663	737	811	833	848	863	885	907	922	936	959	995	1,069	2,434
2017	217	435	471	537	544	551	580	616	653	725	798	820	834	849	870	892	907	921	943	979	1,052	2,395
2016	214	428	463	528	535	542	571	606	642	713	785	806	820	835	856	877	892	906	927	963	1,034	2,355
2015	210	421	456	519	526	533	561	596	631	701	771	793	807	821	842	863	877	891	912	947	1,017	2,315
2014	206	413	448	510	517	524	551	586	620	689	758	779	793	807	827	848	862	876	896	931	1,000	2,276
2013	203	406	440	501	508	515	542	576	610	677	745	765	779	793	813	833	847	860	881	915	982	2,236
2012	199	399	432	492	499	505	532	565	599	665	732	752	765	778	798	818	832	845	865	898	965	2,197
2011	196	392	424	483	490	496	523	555	588	653	719	738	751	764	784	804	817	830	849	882	947	2,157
2010	192	385	417	474	481	487	513	545	577	641	705	725	738	750	770	789	802	815	834	866	930	2,117
2009	188	377	409	466	472	478	503	535	566	629	692	711	724	736	755	774	787	799	818	850	913	2,078
2008	185	370	401	457	463	469	494	525	556	617	679	698	710	722	741	759	772	784	803	834	895	2,038
2007	181	363	393	448	454	460	484	514	545	605	666	684	696	708	726	745	757	769	787	817	878	1,999
2006	178	356	385	439	445	451	475	504	534	593	653	671	682	694	712	730	742	754	771	801	861	1,959
2005	174	349	378	430	436	442	465	494	523	581	639	657	669	680	698	715	727	738	756	785	843	1,919
2004	170	341	370	421	427	433	455	484	512	569	626	643	655	666	683	700	712	723	740	769	826	1,880
2003	167	334	362	412	418	423	446	474	502	557	613	630	641	652	669	686	697	708	725	753	808	1,840
2002	163	327	354	403	409	414	436	463	491	545	600	616	627	638	654	671	682	693	709	736	791	1,801
2001	160	320	346	395	400	405	427	453	480	533	587	603	613	624	640	656	667	677	693	720	774	1,761
2000	156	313	339	386	391	396	417	443	469	521	574	589	600	610	626	641	652	662	678	704	756	1,722
1999	152	305	331	377	382	387	407	433	458	509	560	576	586	596	611	627	637	647	662	688	739	1,682
1998	149	298	323	368	373	378	398	423	448	497	547	562	572	582	597	612	622	632	647	672	721	1,642
1997	145	291	315	359	364	369	388	412	437	485	534	549	558	568	583	597	607	617	631	655	704	1,603
1996	142	284	308	350	355	360	379	402	426	473	521	535	544	554	568	582	592	601	616	639	687	1,563
1995	138	277	300	341	346	351	369	392	415	461	508	521	531	540	554	568	577	586	600	623	669	1,524
1994	134	269	292	332	337	341	359	382	404	449	494	508	517	526	539	553	562	571	584	607	652	1,484
1993	131	262	284	324	328	332	350	372	394	437	481	494	503	512	525	538	547	556	569	591	634	1,444
1992	127	255	276	315	319	323	340	361	383	425	468	481	489	498	511	523	532	540	553	574	617	1,405
1991	124	248	269	306	310	314	331	351	372	413	455	467	475	484	496	509	517	525	538	558	600	1,365
1990	120	241	261	297	301	305	321	341	361	401	442	454	462	470	482	494	502	510	522	542	582	1,326
1989	116	233	253	288	292	296	311	331	350	389	428	440	448	456	467	479	487	495	506	526	565	1,286

용도별 분류번호	용도번호 (50)	용도번호 (31)	용도번호 (47)	용도번호 (48)	용도번호 (4)	용도번호 (46)	용도번호 (38)	용도번호 (37)	용도번호 (39)	용도번호 (3)	용도번호 (12)	용도번호 (26)	용도번호 (29)	용도번호 (36)	용도번호 (9)	용도번호 (17)	용도번호 (8)	용도번호 (22)	용도번호 (24)	용도번호 (11)	용도번호 (5)	용도번호 (40)
건축년도	30	60	65	74	75	76	80	85	90	100	110	113	115	117	120	123	125	127	130	135	145	330
1988	113	226	245	279	283	287	302	321	340	377	415	427	434	442	453	464	472	479	491	510	547	1,247
1987	109	219	237	270	274	278	292	311	329	365	402	413	420	428	439	450	457	464	475	493	530	1,207
1986	106	212	230	261	265	268	283	300	318	353	389	399	406	414	424	435	442	449	460	477	513	1,167
1985	102	205	222	252	256	259	273	290	307	341	376	386	393	400	410	420	427	434	444	461	495	1,128
1984	98	197	214	244	247	250	263	280	296	329	362	372	379	385	395	405	412	418	428	445	478	1,088
1983	95	190	206	235	238	241	254	270	286	317	349	359	365	371	381	391	397	403	413	429	460	1,049
1982	91	183	198	226	229	232	244	260	275	305	336	345	351	357	367	376	382	388	397	412	443	1,009
1981	88	176	191	217	220	223	235	249	264	293	323	332	337	343	352	361	367	373	382	396	426	969
1980	84	169	183	208	211	214	225	239	253	281	310	318	324	329	338	346	352	358	366	380	408	930
1979	80	161	175	199	202	205	215	229	242	269	296	305	310	315	323	331	337	342	350	364	391	890
1978	77	154	167	190	193	196	206	219	232	257	283	291	296	301	309	317	322	327	335	348	373	851
1977	73	147	159	181	184	186	196	209	221	245	270	277	282	287	295	302	307	312	319	331	356	811
1976	70	140	152	173	175	177	187	198	210	233	257	264	269	273	280	287	292	297	304	315	339	771
1975	66	133	144	164	166	168	177	188	199	221	244	250	255	259	266	272	277	281	288	299	321	732
1974	62	125	136	155	157	159	167	178	188	209	230	237	241	245	251	258	262	266	272	283	304	692
1973	59	118	128	146	148	150	158	168	178	197	217	223	227	231	237	243	247	251	257	267	287	653
1972	55	111	120	137	139	141	148	158	167	185	204	210	213	217	223	228	232	236	241	251	269	613
1971	52	104	113	128	130	132	139	147	156	173	191	196	200	203	208	213	217	220	226	234	252	574
1970	48	97	105	119	121	123	129	137	145	161	178	183	186	189	194	199	202	205	210	218	234	534
50년 이상	44	89	97	110	112	113	119	127	134	149	164	169	172	175	179	184	187	190	194	202	217	494

건물신축가격기준액 : 710,000 원		구조번호 : 4 100 (철근콘크리트조, 리멘조, 석조, 프리캐스트 콘크리트조)																				
지역번호 : 5(개별공시지가 100,000원 초과 - 150,000원 이하)		위치지수 : 88																				
용도별 분류번호	용도번호 (50)	용도번호 (31)	용도번호 (47)	용도번호 (48)	용도번호 (4)	용도번호 (46)	용도번호 (38)	용도번호 (37)	용도번호 (39)	용도번호 (3)	용도번호 (12)	용도번호 (26)	용도번호 (29)	용도번호 (36)	용도번호 (9)	용도번호 (17)	용도번호 (8)	용도번호 (22)	용도번호 (24)	용도번호 (11)	용도번호 (5)	용도번호 (40)
건축년도	30	60	65	74	75	76	80	85	90	100	110	113	115	117	120	123	125	127	130	135	145	330
2019	187	374	406	462	468	474	499	531	562	624	687	706	718	731	749	768	781	793	812	843	905	2,061
2018	183	367	397	453	459	465	489	520	551	612	673	691	704	716	734	753	765	777	795	826	887	2,020
2017	179	359	389	443	449	455	479	509	539	599	659	677	689	701	719	737	749	761	779	809	869	1,979
2016	176	352	381	434	440	446	469	499	528	587	646	663	675	687	704	722	734	745	763	792	851	1,938
2015	172	344	373	425	431	436	459	488	517	574	632	649	661	672	689	707	718	730	747	776	833	1,896
2014	168	337	365	416	421	427	449	477	506	562	618	635	646	657	674	691	702	714	731	759	815	1,855
2013	164	329	357	406	412	417	439	467	494	549	604	621	632	643	659	676	687	698	714	742	797	1,814
2012	161	322	349	397	402	408	429	456	483	537	591	607	617	628	644	660	671	682	698	725	779	1,773
2011	157	314	341	388	393	398	419	446	472	524	577	593	603	614	629	645	656	666	682	708	761	1,731
2010	153	307	333	379	384	389	409	435	461	512	563	578	589	599	614	630	640	650	666	691	742	1,690
2009	149	299	324	369	374	379	399	424	449	499	549	564	574	584	599	614	624	634	649	674	724	1,649
2008	146	292	316	360	365	370	389	414	438	487	536	550	560	570	584	599	609	618	633	657	706	1,608
2007	142	284	308	351	356	360	379	403	427	474	522	536	546	555	569	584	593	603	617	641	688	1,566
2006	138	277	300	342	346	351	369	392	416	462	508	522	531	540	554	568	577	587	601	624	670	1,525
2005	134	269	292	332	337	341	359	382	404	449	494	508	517	526	539	553	562	571	584	607	652	1,484
2004	131	262	284	323	328	332	349	371	393	437	481	494	502	511	524	537	546	555	568	590	634	1,443
2003	127	254	276	314	318	322	339	361	382	424	467	480	488	497	509	522	531	539	552	573	616	1,402
2002	123	247	268	305	309	313	329	350	371	412	453	465	474	482	494	507	515	523	536	556	597	1,360
2001	119	239	259	295	299	303	319	339	359	399	439	451	459	467	479	491	499	507	519	539	579	1,319
2000	116	232	251	286	290	294	309	329	348	387	426	437	445	453	464	476	484	491	503	522	561	1,278
1999	112	224	243	277	281	284	299	318	337	374	412	423	431	438	449	461	468	476	487	506	543	1,237
1998	108	217	235	268	271	275	289	308	326	362	398	409	416	423	434	445	452	460	471	489	525	1,195
1997	104	209	227	258	262	265	279	297	314	349	384	395	402	409	419	430	437	444	454	472	507	1,154
1996	101	202	219	249	253	256	269	286	303	337	371	381	388	394	404	414	421	428	438	455	489	1,113
1995	97	194	211	240	243	246	259	276	292	324	357	367	373	380	389	399	406	412	422	438	471	1,072
1994	93	187	203	231	234	237	249	265	281	312	343	353	359	365	374	384	390	396	406	421	452	1,030
1993	89	179	194	221	224	227	239	254	269	299	329	338	344	350	359	368	374	380	389	404	434	989
1992	86	172	186	212	215	218	229	244	258	287	316	324	330	336	344	353	359	365	373	388	416	948
1991	82	164	178	203	206	208	219	233	247	274	302	310	316	321	329	338	343	349	357	371	398	907
1990	78	157	170	194	196	199	209	223	236	262	288	296	301	307	314	322	328	333	341	354	380	865
1989	74	149	162	184	187	189	199	212	224	249	274	282	287	292	299	307	312	317	324	337	362	824

용도별 분류번호	용도번호 (50)	용도번호 (31)	용도번호 (47)	용도번호 (48)	용도번호 (4)	용도번호 (46)	용도번호 (38)	용도번호 (37)	용도번호 (39)	용도번호 (3)	용도번호 (12)	용도번호 (26)	용도번호 (29)	용도번호 (36)	용도번호 (9)	용도번호 (17)	용도번호 (8)	용도번호 (22)	용도번호 (24)	용도번호 (11)	용도번호 (5)	용도번호 (40)
건축년도	30	60	65	74	75	76	80	85	90	100	110	113	115	117	120	123	125	127	130	135	145	330
1988	71	142	154	175	178	180	189	201	213	237	261	268	273	277	284	292	296	301	308	320	344	783
1987	67	134	146	166	168	170	179	191	202	224	247	254	258	263	269	276	281	285	292	303	326	742
1986	63	127	138	157	159	161	169	180	191	212	233	240	244	248	254	261	265	269	276	286	308	701
1985	59	119	129	147	149	151	159	169	179	199	219	225	229	233	239	245	249	253	259	269	289	659
1984	56	112	121	138	140	142	149	159	168	187	206	211	215	219	224	230	234	238	243	253	271	618
1983	52	104	113	129	131	132	139	148	157	174	192	197	201	204	209	215	218	222	227	236	253	577
1982	48	97	105	120	121	123	129	138	146	162	178	183	186	190	194	199	203	206	211	219	235	536
1981	44	89	97	110	112	113	119	127	134	149	164	169	172	175	179	184	187	190	194	202	217	494
1980	41	82	89	101	103	104	109	116	123	137	151	155	158	160	164	169	171	174	178	185	199	453
40년 이상	37	74	81	92	93	94	99	106	112	124	137	141	143	146	149	153	156	158	162	168	181	412

건물신축가격기준액 : 710,000 원		구조번호 : 4 100 (스틸하우스조, 철골조, 연와조)																				
지역번호 : 5(개별공시지가 100,000원 초과 - 150,000원 이하)		위치지수 : 88																				
용도별 분류번호 건축년도	용도번호 (50)	용도번호 (31)	용도번호 (47)	용도번호 (48)	용도번호 (4)	용도번호 (46)	용도번호 (38)	용도번호 (37)	용도번호 (39)	용도번호 (3)	용도번호 (12)	용도번호 (26)	용도번호 (29)	용도번호 (36)	용도번호 (9)	용도번호 (17)	용도번호 (8)	용도번호 (22)	용도번호 (24)	용도번호 (11)	용도번호 (5)	용도번호 (40)
	30	60	65	74	75	76	80	85	90	100	110	113	115	117	120	123	125	127	130	135	145	330
2019	187	374	406	462	468	474	499	531	562	624	687	706	718	731	749	768	781	793	812	843	905	2,061
2018	181	363	393	448	454	460	484	515	545	606	666	684	696	709	727	745	757	769	787	818	878	1,999
2017	176	352	381	434	440	446	469	499	528	587	646	663	675	687	704	722	734	745	763	792	851	1,938
2016	170	341	369	420	426	432	454	483	511	568	625	642	653	665	682	699	710	722	739	767	824	1,876
2015	164	329	357	406	412	417	439	467	494	549	604	621	632	643	659	676	687	698	714	742	797	1,814
2014	159	318	345	392	398	403	424	451	477	531	584	600	610	621	637	653	663	674	690	716	770	1,752
2013	153	307	333	379	384	389	409	435	461	512	563	578	589	599	614	630	640	650	666	691	742	1,690
2012	148	296	320	365	370	375	394	419	444	493	542	557	567	577	592	607	616	626	641	666	715	1,628
2011	142	284	308	351	356	360	379	403	427	474	522	536	546	555	569	584	593	603	617	641	688	1,566
2010	136	273	296	337	342	346	364	387	410	456	501	515	524	533	547	561	570	579	592	615	661	1,505
2009	131	262	284	323	328	332	349	371	393	437	481	494	502	511	524	537	546	555	568	590	634	1,443
2008	125	251	272	309	313	318	334	355	376	418	460	473	481	489	502	514	523	531	544	565	606	1,381
2007	119	239	259	295	299	303	319	339	359	399	439	451	459	467	479	491	499	507	519	539	579	1,319
2006	114	228	247	282	285	289	304	323	343	381	419	430	438	445	457	468	476	484	495	514	552	1,257
2005	108	217	235	268	271	275	289	308	326	362	398	409	416	423	434	445	452	460	471	489	525	1,195
2004	103	206	223	254	257	261	274	292	309	343	378	388	395	402	412	422	429	436	446	463	498	1,134
2003	97	194	211	240	243	246	259	276	292	324	357	367	373	380	389	399	406	412	422	438	471	1,072
2002	91	183	198	226	229	232	244	260	275	306	336	345	352	358	367	376	382	388	397	413	443	1,010
2001	86	172	186	212	215	218	229	244	258	287	316	324	330	336	344	353	359	365	373	388	416	948
2000	80	161	174	198	201	204	214	228	241	268	295	303	308	314	322	330	335	341	349	362	389	886
1999	74	149	162	184	187	189	199	212	224	249	274	282	287	292	299	307	312	317	324	337	362	824
1998	69	138	150	171	173	175	184	196	208	231	254	261	265	270	277	284	288	293	300	312	335	762
1997	63	127	138	157	159	161	169	180	191	212	233	240	244	248	254	261	265	269	276	286	308	701
1996	58	116	125	143	145	147	154	164	174	193	213	218	222	226	232	238	242	245	251	261	280	639
1995	52	104	113	129	131	132	139	148	157	174	192	197	201	204	209	215	218	222	227	236	253	577
1994	46	93	101	115	117	118	124	132	140	156	171	176	179	182	187	192	195	198	203	210	226	515
1993	41	82	89	101	103	104	109	116	123	137	151	155	158	160	164	169	171	174	178	185	199	453
1992	35	71	77	87	89	90	94	100	106	118	130	134	136	138	142	146	148	150	154	160	172	391
1991	29	59	64	73	74	75	79	84	89	99	109	112	114	116	119	122	124	126	129	134	144	329
1990	24	48	52	60	60	61	64	69	73	81	89	91	93	95	97	99	101	103	105	109	117	268
30년 이상	18	37	40	46	46	47	49	53	56	62	68	70	71	73	74	76	78	79	81	84	90	206

건물신축가격기준액 : 710,000 원																					구조번호 : 5 90 (보강콘크리트조, 황토조, 보강블록조, ALC조, 시멘트벽돌조)																				
지역번호 : 5(개별공시지가 100,000원 초과 - 150,000원 이하)																					위치지수 : 88																				
용도별 분류번호 건축년도	용도번호 (50)	용도번호 (31)	용도번호 (47)	용도번호 (48)	용도번호 (4)	용도번호 (46)	용도번호 (38)	용도번호 (37)	용도번호 (39)	용도번호 (3)	용도번호 (12)	용도번호 (26)	용도번호 (29)	용도번호 (36)	용도번호 (9)	용도번호 (17)	용도번호 (8)	용도번호 (22)	용도번호 (24)	용도번호 (11)	용도번호 (5)	용도번호 (40)																			
	30	60	65	74	75	76	80	85	90	100	110	113	115	117	120	123	125	127	130	135	145	330																			
2019	168	337	365	416	421	427	449	477	506	562	618	635	646	657	674	691	702	714	731	759	815	1,855																			
2018	163	327	354	403	409	414	436	463	490	545	599	616	627	638	654	670	681	692	709	736	790	1,799																			
2017	158	317	343	391	396	401	422	449	475	528	581	597	607	618	634	650	660	671	687	713	766	1,744																			
2016	153	307	332	378	383	388	409	434	460	511	562	578	588	598	614	629	639	649	665	690	741	1,688																			
2015	148	296	321	366	371	376	395	420	445	494	544	559	569	578	593	608	618	628	643	668	717	1,632																			
2014	143	286	310	353	358	363	382	406	430	477	525	540	549	559	573	587	597	607	621	645	693	1,577																			
2013	138	276	299	341	345	350	368	391	414	461	507	521	530	539	553	567	576	585	599	622	668	1,521																			
2012	133	266	288	328	333	337	355	377	399	444	488	501	510	519	533	546	555	564	577	599	644	1,465																			
2011	128	256	277	316	320	324	341	363	384	427	470	482	491	500	512	525	534	542	555	576	619	1,410																			
2010	123	246	266	303	307	311	328	348	369	410	451	463	472	480	492	504	513	521	533	554	595	1,354																			
2009	118	236	255	291	295	299	314	334	354	393	432	444	452	460	472	484	492	499	511	531	570	1,298																			
2008	113	226	244	278	282	286	301	320	339	376	414	425	433	440	452	463	470	478	489	508	546	1,243																			
2007	107	215	233	266	269	273	287	305	323	359	395	406	413	421	431	442	449	457	467	485	521	1,187																			
2006	102	205	222	253	257	260	274	291	308	343	377	387	394	401	411	421	428	435	445	463	497	1,131																			
2005	97	195	211	241	244	247	260	277	293	326	358	368	375	381	391	401	407	414	423	440	472	1,076																			
2004	92	185	201	228	231	235	247	262	278	309	340	349	355	361	371	380	386	392	402	417	448	1,020																			
2003	87	175	190	216	219	222	233	248	263	292	321	330	336	342	350	359	365	371	380	394	423	964																			
2002	82	165	179	203	206	209	220	234	247	275	303	311	316	322	330	338	344	349	358	371	399	909																			
2001	77	155	168	191	194	196	206	219	232	258	284	292	297	302	310	318	323	328	336	349	375	853																			
2000	72	145	157	178	181	183	193	205	217	241	265	273	278	282	290	297	302	307	314	326	350	797																			
1999	67	134	146	166	168	170	179	191	202	224	247	254	258	263	269	276	281	285	292	303	326	742																			
1998	62	124	135	153	156	158	166	176	187	208	228	235	239	243	249	255	260	264	270	280	301	686																			
1997	57	114	124	141	143	145	152	162	172	191	210	216	219	223	229	235	238	242	248	258	277	630																			
1996	52	104	113	128	130	132	139	148	156	174	191	196	200	203	209	214	217	221	226	235	252	575																			
1995	47	94	102	116	118	119	125	133	141	157	173	177	181	184	188	193	196	199	204	212	228	519																			
1994	42	84	91	104	105	106	112	119	126	140	154	158	161	164	168	172	175	178	182	189	203	463																			
1993	37	74	80	91	92	94	98	105	111	123	136	139	142	144	148	152	154	157	160	167	179	408																			
1992	32	64	69	79	80	81	85	90	96	106	117	120	122	125	128	131	133	135	138	144	154	352																			
1991	26	53	58	66	67	68	71	76	80	89	98	101	103	105	107	110	112	114	116	121	130	296																			
1990	21	43	47	54	54	55	58	62	65	73	80	82	84	85	87	89	91	92	95	98	105	241																			
30년 이상	16	33	36	41	42	42	44	47	50	56	61	63	64	65	67	69	70	71	73	75	81	185																			

건물신축가격기준액 : 710,000 원		구조번호 : 6 78 (목조)																				
지역번호 : 5(개별공시지가 100,000원 초과 - 150,000원 이하)		위치지수 : 88																				
용도별 분류번호 건축년도	용도번호 (50)	용도번호 (31)	용도번호 (47)	용도번호 (48)	용도번호 (4)	용도번호 (46)	용도번호 (38)	용도번호 (37)	용도번호 (39)	용도번호 (3)	용도번호 (12)	용도번호 (26)	용도번호 (29)	용도번호 (36)	용도번호 (9)	용도번호 (17)	용도번호 (8)	용도번호 (22)	용도번호 (24)	용도번호 (11)	용도번호 (5)	용도번호 (40)
	30	60	65	74	75	76	80	85	90	100	110	113	115	117	120	123	125	127	130	135	145	330
2019	146	292	316	360	365	370	389	414	438	487	536	550	560	570	584	599	609	618	633	657	706	1,608
2018	141	283	307	349	354	359	378	401	425	472	519	534	543	553	567	581	590	600	614	638	685	1,559
2017	137	274	297	338	343	348	366	389	412	458	503	517	526	535	549	563	572	581	595	618	664	1,511
2016	133	266	288	328	332	337	354	376	399	443	487	501	510	518	532	545	554	563	576	598	643	1,463
2015	128	257	278	317	321	325	343	364	385	428	471	484	493	501	514	527	536	544	557	578	621	1,415
2014	124	248	269	306	310	314	331	352	372	414	455	468	476	484	497	509	517	526	538	559	600	1,366
2013	119	239	259	295	299	303	319	339	359	399	439	451	459	467	479	491	499	507	519	539	579	1,318
2012	115	231	250	284	288	292	308	327	346	385	423	435	442	450	462	473	481	488	500	519	558	1,270
2011	111	222	240	274	277	281	296	314	333	370	407	418	425	433	444	455	462	470	481	500	537	1,222
2010	106	213	231	263	266	270	284	302	320	355	391	402	409	416	426	437	444	451	462	480	515	1,174
2009	102	204	221	252	255	259	272	289	307	341	375	385	392	399	409	419	426	433	443	460	494	1,125
2008	97	195	212	241	244	248	261	277	293	326	359	368	375	382	391	401	408	414	424	440	473	1,077
2007	93	187	202	230	233	237	249	265	280	311	343	352	358	364	374	383	389	396	405	421	452	1,029
2006	89	178	193	219	222	225	237	252	267	297	327	335	341	347	356	365	371	377	386	401	431	981
2005	84	169	183	209	211	214	226	240	254	282	310	319	325	330	339	347	353	358	367	381	409	932
2004	80	160	174	198	201	203	214	227	241	268	294	302	308	313	321	329	335	340	348	361	388	884
2003	76	152	164	187	190	192	202	215	228	253	278	286	291	296	304	311	316	321	329	342	367	836
2002	71	143	155	176	179	181	191	202	214	238	262	269	274	279	286	293	298	303	310	322	346	788
2001	67	134	145	165	168	170	179	190	201	224	246	253	257	262	269	275	280	284	291	302	325	739
2000	62	125	136	155	157	159	167	178	188	209	230	236	240	245	251	257	261	266	272	282	303	691
1999	58	116	126	144	146	148	155	165	175	194	214	220	224	228	233	239	243	247	253	263	282	643
1998	54	108	117	133	135	137	144	153	162	180	198	203	207	210	216	221	225	229	234	243	261	595
1997	49	99	107	122	124	125	132	140	149	165	182	187	190	193	198	203	207	210	215	223	240	546
1996	45	90	98	111	113	114	120	128	135	151	166	170	173	176	181	185	188	191	196	203	219	498
1995	40	81	88	100	102	103	109	115	122	136	150	154	156	159	163	167	170	173	177	184	197	450
1994	36	73	79	90	91	92	97	103	109	121	134	137	140	142	146	149	152	154	158	164	176	402
1993	32	64	69	79	80	81	85	91	96	107	117	121	123	125	128	131	134	136	139	144	155	353
1992	27	55	60	68	69	70	74	78	83	92	101	104	106	108	111	113	115	117	120	125	134	305
1991	23	46	50	57	58	59	62	66	70	77	85	88	89	91	93	95	97	99	101	105	113	257
1990	19	38	41	46	47	48	50	53	57	63	69	71	72	74	76	77	79	80	82	85	91	209
30년 이상	14	29	31	36	36	37	38	41	43	48	53	55	56	57	58	59	60	61	63	65	70	160

건물신축가격기준액 : 710,000 원		구조번호 : 7 60 (경량철골조, 시멘트블록조)																				
지역번호 : 5(개별공시지가 100,000원 초과 - 150,000원 이하)		위치지수 : 88																				
용도별 분류번호	용도번호 (50)	용도번호 (31)	용도번호 (47)	용도번호 (48)	용도번호 (4)	용도번호 (46)	용도번호 (38)	용도번호 (37)	용도번호 (39)	용도번호 (3)	용도번호 (12)	용도번호 (26)	용도번호 (29)	용도번호 (36)	용도번호 (9)	용도번호 (17)	용도번호 (8)	용도번호 (22)	용도번호 (24)	용도번호 (11)	용도번호 (5)	용도번호 (40)
건축년도	30	60	65	74	75	76	80	85	90	100	110	113	115	117	120	123	125	127	130	135	145	330
2019	112	224	243	277	281	284	299	318	337	374	412	423	431	438	449	461	468	476	487	506	543	1,237
2018	107	214	232	264	268	272	286	304	322	358	393	404	411	418	429	440	447	454	465	483	519	1,181
2017	102	204	221	252	255	259	272	289	307	341	375	385	392	399	409	419	426	433	443	460	494	1,125
2016	97	194	210	239	243	246	259	275	291	324	356	366	372	379	389	398	405	411	421	437	470	1,070
2015	92	184	199	227	230	233	245	261	276	307	338	347	353	359	368	378	384	390	399	414	445	1,014
2014	87	174	188	214	217	220	232	246	261	290	319	328	334	339	348	357	363	368	377	392	421	958
2013	82	164	177	202	205	207	218	232	246	273	301	309	314	320	328	336	342	347	355	369	396	903
2012	77	154	166	190	192	195	205	218	231	256	282	290	295	300	308	315	320	326	333	346	372	847
2011	71	143	155	177	179	182	191	203	215	239	263	271	275	280	287	295	299	304	311	323	347	791
2010	66	133	144	165	167	169	178	189	200	223	245	252	256	260	267	274	278	283	289	301	323	736
2009	61	123	134	152	154	156	164	175	185	206	226	232	237	241	247	253	257	261	268	278	298	680
2008	56	113	123	140	141	143	151	160	170	189	208	213	217	221	227	232	236	240	246	255	274	624
2007	51	103	112	127	129	131	137	146	155	172	189	194	198	201	206	212	215	219	224	232	250	569
2006	46	93	101	115	116	118	124	132	140	155	171	175	178	182	186	191	194	197	202	210	225	513
2005	41	83	90	102	104	105	110	117	124	138	152	156	159	162	166	170	173	176	180	187	201	457
2004	36	73	79	90	91	92	97	103	109	121	134	137	140	142	146	149	152	154	158	164	176	402
2003	31	62	68	77	78	79	83	89	94	104	115	118	120	122	125	129	131	133	136	141	152	346
2002	26	52	57	65	66	66	70	74	79	88	96	99	101	103	105	108	110	111	114	118	127	290
2001	21	42	46	52	53	54	56	60	64	71	78	80	81	83	85	87	89	90	92	96	103	235
2000	16	32	35	40	40	41	43	46	48	54	59	61	62	63	65	66	67	69	70	73	78	179
20년 이상	11	22	24	27	28	28	29	31	33	37	41	42	43	43	44	46	46	47	48	50	54	123

건물신축가격기준액 : 710,000 원		구조번호 : 7 60 (와이어패널조)																				
지역번호 : 5(개별공시지가 100,000원 초과 - 150,000원 이하)		위치지수 : 88																				
용도별 분류번호 건축년도	용도번호 (50)	용도번호 (31)	용도번호 (47)	용도번호 (48)	용도번호 (4)	용도번호 (46)	용도번호 (38)	용도번호 (37)	용도번호 (39)	용도번호 (3)	용도번호 (12)	용도번호 (26)	용도번호 (29)	용도번호 (36)	용도번호 (9)	용도번호 (17)	용도번호 (8)	용도번호 (22)	용도번호 (24)	용도번호 (11)	용도번호 (5)	용도번호 (40)
	30	60	65	74	75	76	80	85	90	100	110	113	115	117	120	123	125	127	130	135	145	330
2019	112	224	243	277	281	284	299	318	337	374	412	423	431	438	449	461	468	476	487	506	543	1,237
2018	109	218	236	269	272	276	290	309	327	363	399	410	418	425	436	447	454	461	472	490	527	1,199
2017	105	211	229	260	264	267	281	299	317	352	387	398	405	412	422	433	440	447	458	475	510	1,162
2016	102	204	221	252	255	259	272	289	307	341	375	385	392	399	409	419	426	433	443	460	494	1,125
2015	98	197	214	244	247	250	263	280	296	329	362	372	379	385	395	405	412	418	428	445	478	1,088
2014	95	191	207	235	238	242	254	270	286	318	350	360	366	372	382	391	398	404	414	430	462	1,051
2013	92	184	199	227	230	233	245	261	276	307	338	347	353	359	368	378	384	390	399	414	445	1,014
2012	88	177	192	219	222	225	236	251	266	296	325	334	340	346	355	364	370	376	385	399	429	977
2011	85	170	185	210	213	216	227	242	256	284	313	321	327	333	341	350	356	361	370	384	413	940
2010	82	164	177	202	205	207	218	232	246	273	301	309	314	320	328	336	342	347	355	369	396	903
2009	78	157	170	194	196	199	209	223	236	262	288	296	301	307	314	322	328	333	341	354	380	865
2008	75	150	163	185	188	190	200	213	226	251	276	283	288	293	301	308	313	318	326	339	364	828
2007	71	143	155	177	179	182	191	203	215	239	263	271	275	280	287	295	299	304	311	323	347	791
2006	68	137	148	169	171	173	182	194	205	228	251	258	262	267	274	281	285	290	297	308	331	754
2005	65	130	141	160	163	165	173	184	195	217	239	245	250	254	260	267	271	276	282	293	315	717
2004	61	123	134	152	154	156	164	175	185	206	226	232	237	241	247	253	257	261	268	278	298	680
2003	58	116	126	144	146	148	155	165	175	194	214	220	224	228	233	239	243	247	253	263	282	643
2002	55	110	119	135	137	139	146	156	165	183	202	207	211	214	220	225	229	233	238	247	266	606
2001	51	103	112	127	129	131	137	146	155	172	189	194	198	201	206	212	215	219	224	232	250	569
2000	48	96	104	119	120	122	128	137	145	161	177	182	185	188	193	198	201	204	209	217	233	531
1999	44	89	97	110	112	113	119	127	134	149	164	169	172	175	179	184	187	190	194	202	217	494
1998	41	83	90	102	104	105	110	117	124	138	152	156	159	162	166	170	173	176	180	187	201	457
1997	38	76	82	94	95	96	101	108	114	127	140	144	146	149	152	156	159	161	165	172	184	420
1996	34	69	75	85	87	88	92	98	104	116	127	131	133	135	139	142	145	147	151	156	168	383
1995	31	62	68	77	78	79	83	89	94	104	115	118	120	122	125	129	131	133	136	141	152	346
1994	28	56	60	69	70	71	74	79	84	93	103	105	107	109	112	115	117	119	121	126	135	309
1993	24	49	53	61	61	62	65	70	74	82	90	93	94	96	98	101	103	104	107	111	119	272
1992	21	42	46	52	53	54	56	60	64	71	78	80	81	83	85	87	89	90	92	96	103	235
1991	17	35	38	44	44	45	47	50	53	59	65	67	68	70	71	73	74	76	77	80	86	197
1990	14	29	31	36	36	37	38	41	43	48	53	55	56	57	58	59	60	61	63	65	70	160
30년 이상	11	22	24	27	28	28	29	31	33	37	41	42	43	43	44	46	46	47	48	50	54	123

건물신축가격기준액 : 710,000 원		구조번호 : 8 50 (조립식패널조, FRP 패널조)																				
지역번호 : 5(개별공시지가 100,000원 초과 - 150,000원 이하)		위치지수 : 88																				
용도별 분류번호	용도번호 (50)	용도번호 (31)	용도번호 (47)	용도번호 (48)	용도번호 (4)	용도번호 (46)	용도번호 (38)	용도번호 (37)	용도번호 (39)	용도번호 (3)	용도번호 (12)	용도번호 (26)	용도번호 (29)	용도번호 (36)	용도번호 (9)	용도번호 (17)	용도번호 (8)	용도번호 (22)	용도번호 (24)	용도번호 (11)	용도번호 (5)	용도번호 (40)
건축년도	30	60	65	74	75	76	80	85	90	100	110	113	115	117	120	123	125	127	130	135	145	330
2019	93	187	203	231	234	237	249	265	281	312	343	353	359	365	374	384	390	396	406	421	452	1,030
2018	89	179	193	220	223	226	238	253	268	298	328	337	343	349	358	366	372	378	387	402	432	984
2017	85	170	184	210	213	216	227	241	255	284	312	321	326	332	341	349	355	361	369	383	412	938
2016	81	162	175	199	202	205	216	229	243	270	297	305	310	316	324	332	337	343	351	364	391	891
2015	76	153	166	189	192	194	204	217	230	256	281	289	294	299	307	315	320	325	333	345	371	845
2014	72	145	157	179	181	184	193	205	217	242	266	273	278	283	290	297	302	307	314	326	351	798
2013	68	136	148	168	171	173	182	193	205	228	250	257	262	266	273	280	285	289	296	307	330	752
2012	64	128	139	158	160	162	171	181	192	213	235	241	246	250	256	263	267	271	278	288	310	706
2011	59	119	129	147	149	151	159	169	179	199	219	225	229	233	239	245	249	253	259	269	289	659
2010	55	111	120	137	139	141	148	157	167	185	204	210	213	217	223	228	232	236	241	250	269	613
2009	51	103	111	127	128	130	137	146	154	171	189	194	197	201	206	211	214	218	223	231	249	567
2008	47	94	102	116	118	119	126	134	141	157	173	178	181	184	189	194	197	200	205	212	228	520
2007	43	86	93	106	107	109	114	122	129	143	158	162	165	168	172	176	179	182	186	194	208	474
2006	38	77	84	95	97	98	103	110	116	129	142	146	149	151	155	159	162	164	168	175	187	427
2005	34	69	75	85	86	87	92	98	104	115	127	130	132	135	138	142	144	146	150	156	167	381
2004	30	60	65	75	76	77	81	86	91	101	111	114	116	118	121	124	126	128	131	137	147	335
2003	26	52	56	64	65	66	69	74	78	87	96	98	100	102	104	107	109	111	113	118	126	288
2002	22	44	47	54	55	55	58	62	66	73	80	82	84	85	88	90	91	93	95	99	106	242
2001	17	35	38	43	44	45	47	50	53	59	65	67	68	69	71	73	74	75	77	80	86	195
2000	13	27	29	33	33	34	36	38	40	45	49	51	52	52	54	55	56	57	58	61	65	149
20년 이상	9	18	20	23	23	23	24	26	28	31	34	35	35	36	37	38	39	39	40	42	45	103

(단위 : 천 원)

건물신축가격기준액 : 710,000 원

구조번호 : 9 40 (석회 및 흙벽돌조, 돌담 및 토담조)

지역번호 : 5(개별공시지가 100,000원 초과 - 150,000원 이하)

위치지수 : 88

용도별 분류번호	용도번호 (50)	용도번호 (31)	용도번호 (47)	용도번호 (48)	용도번호 (4)	용도번호 (46)	용도번호 (38)	용도번호 (37)	용도번호 (39)	용도번호 (3)	용도번호 (12)	용도번호 (26)	용도번호 (29)	용도번호 (36)	용도번호 (9)	용도번호 (17)	용도번호 (8)	용도번호 (22)	용도번호 (24)	용도번호 (11)	용도번호 (5)	용도번호 (40)
건축년도	30	60	65	74	75	76	80	85	90	100	110	113	115	117	120	123	125	127	130	135	145	330
2019	74	149	162	184	187	189	199	212	224	249	274	282	287	292	299	307	312	317	324	337	362	824
2018	68	136	147	168	170	172	181	193	204	227	250	256	261	266	272	279	284	288	295	307	329	750
2017	61	122	133	151	153	155	163	174	184	204	225	231	235	239	245	252	256	260	266	276	297	676
2016	54	109	118	135	136	138	145	155	164	182	200	206	209	213	218	224	228	231	237	246	264	602
2015	47	95	103	118	119	121	127	135	143	159	175	180	183	187	191	196	199	203	207	215	231	527
2014	41	82	89	101	103	104	109	116	123	137	151	155	158	160	164	169	171	174	178	185	199	453
2013	34	68	74	85	86	87	91	97	103	114	126	129	132	134	137	141	143	146	149	155	166	379
2012	27	55	60	68	69	70	73	78	83	92	101	104	106	108	110	113	115	117	120	124	134	305
2011	20	41	45	51	52	53	55	59	62	69	76	79	80	81	83	86	87	88	90	94	101	230
2010	14	28	30	35	35	36	37	40	42	47	52	53	54	55	56	58	59	60	61	64	68	156
10년 이상	7	14	16	18	18	18	19	21	22	24	27	28	28	29	29	30	31	31	32	33	36	82

건물신축가격기준액 : 710,000 원																						구조번호 : 10 30 (컨테이너건물)																					
지역번호 : 5(개별공시지가 100,000원 초과 - 150,000원 이하)																						위치지수 : 88																					
용도별	용도번호	용도번호	용도번호	용도번호	용도번호	용도번호	용도번호	용도번호	용도번호	용도번호	용도번호	용도번호	용도번호	용도번호	용도번호	용도번호	용도번호	용도번호	용도번호	용도번호	용도번호																						
분류번호	(50)	(31)	(47)	(48)	(4)	(46)	(38)	(37)	(39)	(3)	(12)	(26)	(29)	(36)	(9)	(17)	(8)	(22)	(24)	(11)	(5)	(40)																					
건축년도	30	60	65	74	75	76	80	85	90	100	110	113	115	117	120	123	125	127	130	135	145	330																					
2019	56	112	121	138	140	142	149	159	168	187	206	211	215	219	224	230	234	238	243	253	271	618																					
2018	51	102	110	126	127	129	136	144	153	170	187	192	196	199	204	209	213	216	221	230	247	562																					
2017	46	92	99	113	115	116	122	130	138	153	169	173	176	179	184	189	192	195	199	207	222	507																					
2016	41	82	88	101	102	103	109	116	123	136	150	154	157	160	164	168	171	173	177	184	198	451																					
2015	35	71	77	88	89	91	95	101	107	119	131	135	137	140	143	147	149	152	155	161	173	395																					
2014	30	61	67	76	77	78	82	87	92	103	113	116	118	120	123	126	128	130	134	139	149	340																					
2013	25	51	56	63	64	65	68	73	77	86	94	97	99	100	103	106	107	109	112	116	125	284																					
2012	20	41	45	51	52	52	55	58	62	69	76	78	79	81	83	85	86	88	90	93	100	228																					
2011	15	31	34	38	39	39	41	44	47	52	57	59	60	61	62	64	65	66	68	70	76	173																					
2010	10	21	23	26	26	27	28	30	32	35	39	40	40	41	42	43	44	45	46	48	51	117																					
10년 이상	5	11	12	13	14	14	14	15	16	18	20	21	21	21	22	23	23	23	24	25	27	61																					

건물신축가격기준액 : 710,000 원		구조번호 : 11 25 (철파이프조)																					
지역번호 : 5(개별공시지가 100,000원 초과 - 150,000원 이하)		위치지수 : 88																					
용도별	용도번호	용도번호	용도번호	용도번호	용도번호	용도번호	용도번호	용도번호	용도번호	용도번호	용도번호	용도번호	용도번호	용도번호	용도번호	용도번호	용도번호	용도번호	용도번호	용도번호	용도번호		
분류번호	(50)	(31)	(47)	(48)	(4)	(46)	(38)	(37)	(39)	(3)	(12)	(26)	(29)	(36)	(9)	(17)	(8)	(22)	(24)	(11)	(5)	(40)	
건축년도	30	60	65	74	75	76	80	85	90	100	110	113	115	117	120	123	125	127	130	135	145	330	
2019	46	93	101	115	117	118	124	132	140	156	171	176	179	182	187	192	195	198	203	210	226	515	
2018	42	85	92	105	106	108	113	120	127	142	156	160	163	166	170	174	177	180	184	191	206	469	
2017	38	76	83	94	96	97	102	108	115	128	140	144	147	149	153	157	160	162	166	172	185	422	
2016	34	68	74	84	85	86	91	96	102	114	125	128	131	133	136	140	142	144	148	153	165	376	
2015	29	59	64	73	74	75	79	84	89	99	109	112	114	116	119	122	124	126	129	134	144	329	
2014	25	51	55	63	64	65	68	73	77	85	94	97	98	100	103	105	107	109	111	115	124	283	
2013	21	43	46	53	53	54	57	61	64	71	79	81	82	84	86	88	89	91	93	97	104	237	
2012	17	34	37	42	43	43	46	49	52	57	63	65	66	67	69	71	72	73	75	78	83	190	
2011	13	26	28	32	32	33	34	37	39	43	48	49	50	51	52	53	54	55	56	59	63	144	
2010	8	17	19	21	22	22	23	25	26	29	32	33	34	34	35	36	37	37	38	40	43	97	
10년 이상	4	9	10	11	11	11	12	13	14	15	17	17	17	18	18	19	19	19	19	20	21	22	51

건물신축가격기준액 : 710,000 원		구조번호 : 1 140 (통나무조)																				
지역번호 : 6(개별공시지가 150,000원 초과 - 200,000원 이하)		위치지수 : 90																				
용도별 분류번호 건축년도	용도번호 (50)	용도번호 (31)	용도번호 (47)	용도번호 (48)	용도번호 (4)	용도번호 (46)	용도번호 (38)	용도번호 (37)	용도번호 (39)	용도번호 (3)	용도번호 (12)	용도번호 (26)	용도번호 (29)	용도번호 (36)	용도번호 (9)	용도번호 (17)	용도번호 (8)	용도번호 (22)	용도번호 (24)	용도번호 (11)	용도번호 (5)	용도번호 (40)
	30	60	65	74	75	76	80	85	90	100	110	113	115	117	120	123	125	127	130	135	145	330
2019	268	536	581	662	670	679	715	760	805	894	984	1,010	1,028	1,046	1,073	1,100	1,118	1,136	1,162	1,207	1,297	2,952
2018	264	528	572	651	660	669	704	748	792	880	968	994	1,012	1,029	1,056	1,082	1,100	1,117	1,144	1,188	1,276	2,904
2017	259	519	562	640	649	658	692	736	779	865	952	978	995	1,013	1,039	1,065	1,082	1,099	1,125	1,169	1,255	2,857
2016	255	510	553	630	638	647	681	723	766	851	936	962	979	996	1,021	1,047	1,064	1,081	1,107	1,149	1,234	2,810
2015	251	502	544	619	628	636	669	711	753	837	921	946	962	979	1,004	1,029	1,046	1,063	1,088	1,130	1,214	2,763
2014	246	493	534	609	617	625	658	699	740	823	905	930	946	962	987	1,012	1,028	1,045	1,069	1,111	1,193	2,716
2013	242	485	525	598	606	614	646	687	727	808	889	913	930	946	970	994	1,010	1,027	1,051	1,091	1,172	2,668
2012	238	476	516	587	595	603	635	675	714	794	873	897	913	929	953	977	993	1,008	1,032	1,072	1,151	2,621
2011	234	468	507	577	585	592	624	663	702	780	858	881	897	912	936	959	975	990	1,014	1,053	1,131	2,574
2010	229	459	497	566	574	581	612	650	689	765	842	865	880	895	918	941	957	972	995	1,033	1,110	2,527
2009	225	450	488	556	563	571	601	638	676	751	826	849	864	879	901	924	939	954	976	1,014	1,089	2,479
2008	221	442	479	545	552	560	589	626	663	737	810	832	847	862	884	906	921	936	958	995	1,068	2,432
2007	216	433	469	534	542	549	578	614	650	722	795	816	831	845	867	889	903	918	939	975	1,048	2,385
2006	212	425	460	524	531	538	566	602	637	708	779	800	814	828	850	871	885	899	921	956	1,027	2,338
2005	208	416	451	513	520	527	555	590	624	694	763	784	798	812	833	853	867	881	902	937	1,006	2,290
2004	203	407	441	503	509	516	543	577	611	679	747	768	781	795	815	836	849	863	883	917	985	2,243
2003	199	399	432	492	499	505	532	565	599	665	732	752	765	778	798	818	831	845	865	898	965	2,196
2002	195	390	423	481	488	494	521	553	586	651	716	735	748	761	781	801	814	827	846	879	944	2,149
2001	191	382	414	471	477	484	509	541	573	636	700	719	732	745	764	783	796	808	828	859	923	2,101
2000	186	373	404	460	466	473	498	529	560	622	684	703	716	728	747	765	778	790	809	840	902	2,054
1999	182	364	395	450	456	462	486	517	547	608	669	687	699	711	729	748	760	772	790	821	882	2,007
1998	178	356	386	439	445	451	475	504	534	594	653	671	683	694	712	730	742	754	772	801	861	1,960
1997	173	347	376	428	434	440	463	492	521	579	637	655	666	678	695	713	724	736	753	782	840	1,913
1996	169	339	367	418	424	429	452	480	508	565	621	638	650	661	678	695	706	718	735	763	819	1,865
1995	165	330	358	407	413	418	440	468	495	551	606	622	633	644	661	677	688	699	716	743	799	1,818
1994	161	322	348	397	402	407	429	456	483	536	590	606	617	628	644	660	670	681	697	724	778	1,771
1993	156	313	339	386	391	397	417	444	470	522	574	590	600	611	626	642	653	663	679	705	757	1,724
1992	152	304	330	376	381	386	406	431	457	508	558	574	584	594	609	625	635	645	660	685	736	1,676
1991	148	296	320	365	370	375	395	419	444	493	543	558	567	577	592	607	617	627	641	666	716	1,629
1990	143	287	311	354	359	364	383	407	431	479	527	541	551	561	575	589	599	608	623	647	695	1,582
1989	139	279	302	344	348	353	372	395	418	465	511	525	534	544	558	572	581	590	604	628	674	1,535

용도별 분류번호	용도번호 (50)	용도번호 (31)	용도번호 (47)	용도번호 (48)	용도번호 (4)	용도번호 (46)	용도번호 (38)	용도번호 (37)	용도번호 (39)	용도번호 (3)	용도번호 (12)	용도번호 (26)	용도번호 (29)	용도번호 (36)	용도번호 (9)	용도번호 (17)	용도번호 (8)	용도번호 (22)	용도번호 (24)	용도번호 (11)	용도번호 (5)	용도번호 (40)
건축년도	30	60	65	74	75	76	80	85	90	100	110	113	115	117	120	123	125	127	130	135	145	330
1988	135	270	293	333	338	342	360	383	405	450	495	509	518	527	541	554	563	572	586	608	653	1,487
1987	130	261	283	323	327	331	349	371	392	436	480	493	502	510	523	536	545	554	567	589	633	1,440
1986	126	253	274	312	316	320	337	358	380	422	464	477	485	494	506	519	527	536	548	570	612	1,393
1985	122	244	265	301	305	310	326	346	367	407	448	460	469	477	489	501	509	518	530	550	591	1,346
1984	118	236	255	291	295	299	314	334	354	393	432	444	452	460	472	484	492	499	511	531	570	1,298
1983	113	227	246	280	284	288	303	322	341	379	417	428	436	443	455	466	474	481	493	512	550	1,251
1982	109	218	237	270	273	277	291	310	328	364	401	412	419	427	437	448	456	463	474	492	529	1,204
1981	105	210	227	259	263	266	280	298	315	350	385	396	403	410	420	431	438	445	455	473	508	1,157
1980	100	201	218	248	252	255	269	285	302	336	370	380	386	393	403	413	420	427	437	454	487	1,110
1979	96	193	209	238	241	244	257	273	289	322	354	363	370	376	386	396	402	409	418	434	466	1,062
1978	92	184	200	227	230	233	246	261	276	307	338	347	353	360	369	378	384	390	400	415	446	1,015
1977	88	176	190	217	220	223	234	249	264	293	322	331	337	343	352	360	366	372	381	396	425	968
1976	83	167	181	206	209	212	223	237	251	279	307	315	320	326	334	343	348	354	362	376	404	921
1975	79	158	172	195	198	201	211	225	238	264	291	299	304	309	317	325	331	336	344	357	383	873
1974	75	150	162	185	187	190	200	212	225	250	275	283	288	293	300	308	313	318	325	338	363	826
1973	70	141	153	174	177	179	188	200	212	236	259	266	271	276	283	290	295	299	307	318	342	779
1972	66	133	144	164	166	168	177	188	199	221	244	250	255	259	266	272	277	281	288	299	321	732
1971	62	124	134	153	155	157	166	176	186	207	228	234	238	242	249	255	259	263	269	280	300	684
1970	57	115	125	142	144	146	154	164	173	193	212	218	222	226	231	237	241	245	251	260	280	637
50년 이상	53	107	116	132	134	135	143	152	161	178	196	202	205	209	214	220	223	227	232	241	259	590

건물신축가격기준액 : 710,000 원		구조번호 : 2 125 (목구조)																				
지역번호 : 6(개별공시지가 150,000원 초과 - 200,000원 이하)		위치지수 : 90																				
용도별 분류번호 건축년도	용도번호 (50)	용도번호 (31)	용도번호 (47)	용도번호 (48)	용도번호 (4)	용도번호 (46)	용도번호 (38)	용도번호 (37)	용도번호 (39)	용도번호 (3)	용도번호 (12)	용도번호 (26)	용도번호 (29)	용도번호 (36)	용도번호 (9)	용도번호 (17)	용도번호 (8)	용도번호 (22)	용도번호 (24)	용도번호 (11)	용도번호 (5)	용도번호 (40)
	30	60	65	74	75	76	80	85	90	100	110	113	115	117	120	123	125	127	130	135	145	330
2019	239	479	519	591	599	607	639	678	718	798	878	902	918	934	958	982	998	1,014	1,038	1,078	1,158	2,635
2018	234	469	508	579	587	594	626	665	704	782	861	884	900	915	939	962	978	994	1,017	1,056	1,135	2,583
2017	230	460	498	567	575	582	613	651	690	766	843	866	881	897	920	943	958	973	996	1,035	1,111	2,530
2016	225	450	488	555	563	570	600	638	675	750	825	848	863	878	900	923	938	953	976	1,013	1,088	2,477
2015	220	440	477	543	551	558	587	624	661	734	808	830	845	859	881	903	918	933	955	992	1,065	2,425
2014	215	431	467	531	539	546	575	611	646	718	790	812	826	841	862	884	898	912	934	970	1,042	2,372
2013	210	421	456	520	527	534	562	597	632	702	773	794	808	822	843	864	878	892	913	948	1,019	2,319
2012	206	412	446	508	515	522	549	583	618	686	755	776	789	803	824	844	858	872	893	927	996	2,266
2011	201	402	436	496	503	509	536	570	603	670	738	758	771	785	805	825	838	852	872	905	972	2,214
2010	196	392	425	484	491	497	523	556	589	654	720	740	753	766	785	805	818	831	851	884	949	2,161
2009	191	383	415	472	479	485	511	543	575	639	702	722	734	747	766	785	798	811	830	862	926	2,108
2008	186	373	404	461	467	473	498	529	560	623	685	704	716	728	747	766	778	791	809	841	903	2,055
2007	182	364	394	449	455	461	485	515	546	607	667	685	698	710	728	746	758	770	789	819	880	2,003
2006	177	354	384	437	443	449	472	502	531	591	650	667	679	691	709	727	738	750	768	797	857	1,950
2005	172	345	373	425	431	437	460	488	517	575	632	649	661	672	690	707	718	730	747	776	833	1,897
2004	167	335	363	413	419	424	447	475	503	559	615	631	642	654	670	687	698	710	726	754	810	1,845
2003	162	325	353	401	407	412	434	461	488	543	597	613	624	635	651	668	678	689	706	733	787	1,792
2002	158	316	342	390	395	400	421	448	474	527	579	595	606	616	632	648	658	669	685	711	764	1,739
2001	153	306	332	378	383	388	408	434	460	511	562	577	587	598	613	628	639	649	664	690	741	1,686
2000	148	297	321	366	371	376	396	420	445	495	544	559	569	579	594	609	619	628	643	668	718	1,634
1999	143	287	311	354	359	364	383	407	431	479	527	541	551	560	575	589	599	608	623	646	694	1,581
1998	138	277	301	342	347	352	370	393	416	463	509	523	532	542	555	569	579	588	602	625	671	1,528
1997	134	268	290	331	335	339	357	380	402	447	492	505	514	523	536	550	559	568	581	603	648	1,476
1996	129	258	280	319	323	327	345	366	388	431	474	487	496	504	517	530	539	547	560	582	625	1,423
1995	124	249	269	307	311	315	332	353	373	415	456	469	477	485	498	510	519	527	539	560	602	1,370
1994	119	239	259	295	299	303	319	339	359	399	439	451	459	467	479	491	499	507	519	539	579	1,317
1993	115	230	249	283	287	291	306	325	345	383	421	433	440	448	460	471	479	486	498	517	555	1,265
1992	110	220	238	271	275	279	293	312	330	367	404	415	422	429	440	451	459	466	477	496	532	1,212
1991	105	210	228	260	263	267	281	298	316	351	386	397	404	411	421	432	439	446	456	474	509	1,159
1990	100	201	218	248	251	254	268	285	301	335	369	379	385	392	402	412	419	426	436	452	486	1,107
1989	95	191	207	236	239	242	255	271	287	319	351	361	367	373	383	392	399	405	415	431	463	1,054

용도별 분류번호	용도번호 (50)	용도번호 (31)	용도번호 (47)	용도번호 (48)	용도번호 (4)	용도번호 (46)	용도번호 (38)	용도번호 (37)	용도번호 (39)	용도번호 (3)	용도번호 (12)	용도번호 (26)	용도번호 (29)	용도번호 (36)	용도번호 (9)	용도번호 (17)	용도번호 (8)	용도번호 (22)	용도번호 (24)	용도번호 (11)	용도번호 (5)	용도번호 (40)
건축년도	30	60	65	74	75	76	80	85	90	100	110	113	115	117	120	123	125	127	130	135	145	330
1988	91	182	197	224	227	230	242	257	273	303	333	342	349	355	364	373	379	385	394	409	440	1,001
1987	86	172	186	212	215	218	230	244	258	287	316	324	330	336	345	353	359	365	373	388	416	948
1986	81	162	176	200	203	206	217	230	244	271	298	306	312	317	325	334	339	344	353	366	393	896
1985	76	153	166	189	191	194	204	217	230	255	281	288	293	299	306	314	319	324	332	345	370	843
1984	71	143	155	177	179	182	191	203	215	239	263	270	275	280	287	294	299	304	311	323	347	790
1983	67	134	145	165	167	169	178	190	201	223	246	252	257	261	268	275	279	284	290	301	324	738
1982	62	124	134	153	155	157	166	176	186	207	228	234	238	242	249	255	259	263	269	280	301	685
1981	57	115	124	141	143	145	153	162	172	191	210	216	220	224	230	235	239	243	249	258	277	632
1980	52	105	114	130	131	133	140	149	158	175	193	198	202	205	210	216	219	223	228	237	254	579
40년 이상	47	95	103	118	119	121	127	135	143	159	175	180	183	186	191	196	199	202	207	215	231	527

건물신축가격기준액 : 710,000 원		구조번호 : 3 120 (철골(철골철근)콘크리트주)																				
지역번호 : 6(개별공시지가 150,000원 초과 - 200,000원 이하)		위치지수 : 90																				
용도별 분류번호	용도번호 (50)	용도번호 (31)	용도번호 (47)	용도번호 (48)	용도번호 (4)	용도번호 (46)	용도번호 (38)	용도번호 (37)	용도번호 (39)	용도번호 (3)	용도번호 (12)	용도번호 (26)	용도번호 (29)	용도번호 (36)	용도번호 (9)	용도번호 (17)	용도번호 (8)	용도번호 (22)	용도번호 (24)	용도번호 (11)	용도번호 (5)	용도번호 (40)
건축년도	30	60	65	74	75	76	80	85	90	100	110	113	115	117	120	123	125	127	130	135	145	330
2019	230	460	498	567	575	582	613	651	690	766	843	866	881	897	920	943	958	973	996	1,035	1,111	2,530
2018	226	452	490	558	565	573	603	641	679	754	829	852	867	882	905	928	943	958	980	1,018	1,094	2,489
2017	222	445	482	549	556	564	593	630	668	742	816	838	853	868	890	912	927	942	964	1,002	1,076	2,449
2016	218	437	474	540	547	554	583	620	656	729	802	824	839	854	875	897	912	927	948	985	1,058	2,408
2015	215	430	466	531	538	545	574	610	645	717	789	811	825	839	861	882	897	911	933	968	1,040	2,368
2014	211	423	458	522	529	536	564	599	634	705	776	797	811	825	846	867	881	895	917	952	1,022	2,328
2013	207	415	450	512	519	526	554	589	623	693	762	783	797	811	831	852	866	880	901	935	1,005	2,287
2012	204	408	442	503	510	517	544	578	612	680	749	769	783	796	817	837	851	864	885	919	987	2,247
2011	200	401	434	494	501	508	534	568	601	668	735	755	768	782	802	822	835	849	869	902	969	2,206
2010	196	393	426	485	492	498	525	557	590	656	722	741	754	767	787	807	820	833	853	886	951	2,166
2009	193	386	418	476	483	489	515	547	579	644	708	727	740	753	772	792	805	818	837	869	933	2,125
2008	189	379	410	467	473	480	505	537	568	631	695	713	726	739	758	777	789	802	821	852	916	2,085
2007	185	371	402	458	464	470	495	526	557	619	681	700	712	724	743	762	774	786	805	836	898	2,044
2006	182	364	394	449	455	461	485	516	546	607	668	686	698	710	728	746	759	771	789	819	880	2,004
2005	178	357	386	440	446	452	476	505	535	595	654	672	684	696	714	731	743	755	773	803	862	1,963
2004	174	349	378	431	437	442	466	495	524	582	641	658	670	681	699	716	728	740	757	786	845	1,923
2003	171	342	370	422	427	433	456	484	513	570	627	644	656	667	684	701	713	724	741	770	827	1,882
2002	167	334	362	413	418	424	446	474	502	558	614	630	641	653	669	686	697	708	725	753	809	1,842
2001	163	327	354	404	409	414	436	464	491	545	600	616	627	638	655	671	682	693	709	737	791	1,801
2000	160	320	346	394	400	405	426	453	480	533	587	603	613	624	640	656	667	677	693	720	773	1,761
1999	156	312	338	385	391	396	417	443	469	521	573	589	599	610	625	641	651	662	677	703	756	1,720
1998	152	305	330	376	381	386	407	432	458	509	560	575	585	595	610	626	636	646	661	687	738	1,680
1997	149	298	322	367	372	377	397	422	447	496	546	561	571	581	596	611	621	631	645	670	720	1,639
1996	145	290	315	358	363	368	387	411	436	484	533	547	557	567	581	596	605	615	630	654	702	1,599
1995	141	283	307	349	354	358	377	401	425	472	519	533	543	552	566	580	590	599	614	637	684	1,558
1994	138	276	299	340	345	349	368	391	414	460	506	519	529	538	552	565	575	584	598	621	667	1,518
1993	134	268	291	331	335	340	358	380	403	447	492	506	514	523	537	550	559	568	582	604	649	1,477
1992	130	261	283	322	326	331	348	370	391	435	479	492	500	509	522	535	544	553	566	587	631	1,437
1991	126	253	275	313	317	321	338	359	380	423	465	478	486	495	507	520	529	537	550	571	613	1,396
1990	123	246	267	304	308	312	328	349	369	411	452	464	472	480	493	505	513	521	534	554	595	1,356
1989	119	239	259	295	299	303	318	338	358	398	438	450	458	466	478	490	498	506	518	538	578	1,315

용도별 분류번호	용도번호 (50)	용도번호 (31)	용도번호 (47)	용도번호 (48)	용도번호 (4)	용도번호 (46)	용도번호 (38)	용도번호 (37)	용도번호 (39)	용도번호 (3)	용도번호 (12)	용도번호 (26)	용도번호 (29)	용도번호 (36)	용도번호 (9)	용도번호 (17)	용도번호 (8)	용도번호 (22)	용도번호 (24)	용도번호 (11)	용도번호 (5)	용도번호 (40)
건축년도	30	60	65	74	75	76	80	85	90	100	110	113	115	117	120	123	125	127	130	135	145	330
1988	115	231	251	285	289	293	309	328	347	386	425	436	444	452	463	475	483	490	502	521	560	1,275
1987	112	224	243	276	280	284	299	318	336	374	411	422	430	437	449	460	467	475	486	505	542	1,234
1986	108	217	235	267	271	275	289	307	325	361	398	408	416	423	434	445	452	459	470	488	524	1,194
1985	104	209	227	258	262	265	279	297	314	349	384	395	402	409	419	430	437	444	454	472	507	1,153
1984	101	202	219	249	253	256	269	286	303	337	371	381	388	394	404	414	421	428	438	455	489	1,113
1983	97	195	211	240	243	247	260	276	292	325	357	367	373	380	390	399	406	412	422	438	471	1,072
1982	93	187	203	231	234	237	250	265	281	312	344	353	359	366	375	384	391	397	406	422	453	1,032
1981	90	180	195	222	225	228	240	255	270	300	330	339	345	351	360	369	375	381	390	405	435	991
1980	86	172	187	213	216	219	230	245	259	288	317	325	331	337	345	354	360	366	374	389	418	951
1979	82	165	179	204	207	209	220	234	248	276	303	311	317	322	331	339	345	350	358	372	400	910
1978	79	158	171	195	197	200	211	224	237	263	290	298	303	308	316	324	329	334	342	356	382	870
1977	75	150	163	186	188	191	201	213	226	251	276	284	289	294	301	309	314	319	326	339	364	829
1976	71	143	155	177	179	181	191	203	215	239	263	270	275	279	287	294	299	303	311	322	346	789
1975	68	136	147	167	170	172	181	192	204	226	249	256	261	265	272	279	283	288	295	306	329	749
1974	64	128	139	158	161	163	171	182	193	214	236	242	246	251	257	264	268	272	279	289	311	708
1973	60	121	131	149	151	153	161	172	182	202	222	228	232	236	242	248	253	257	263	273	293	668
1972	57	114	123	140	142	144	152	161	171	190	209	214	218	222	228	233	237	241	247	256	275	627
1971	53	106	115	131	133	135	142	151	160	177	195	201	204	208	213	218	222	225	231	240	257	587
1970	49	99	107	122	124	125	132	140	149	165	182	187	190	193	198	203	207	210	215	223	240	546
50년 이상	46	92	99	113	115	116	122	130	138	153	168	173	176	179	184	188	191	194	199	207	222	506

건물신축가격기준액 : 710,000 원		구조번호 : 4 100 (철근콘크리트조, 리멘조, 석조, 프리캐스트 콘크리트조)																				
지역번호 : 6(개별공시지가 150,000원 초과 - 200,000원 이하)		위치지수 : 90																				
용도별 분류번호 건축년도	용도번호 (50)	용도번호 (31)	용도번호 (47)	용도번호 (48)	용도번호 (4)	용도번호 (46)	용도번호 (38)	용도번호 (37)	용도번호 (39)	용도번호 (3)	용도번호 (12)	용도번호 (26)	용도번호 (29)	용도번호 (36)	용도번호 (9)	용도번호 (17)	용도번호 (8)	용도번호 (22)	용도번호 (24)	용도번호 (11)	용도번호 (5)	용도번호 (40)
	30	60	65	74	75	76	80	85	90	100	110	113	115	117	120	123	125	127	130	135	145	330
2019	191	383	415	472	479	485	511	543	575	639	702	722	734	747	766	785	798	811	830	862	926	2,108
2018	187	375	407	463	469	475	500	532	563	626	688	707	720	732	751	770	782	795	814	845	908	2,066
2017	184	368	398	453	460	466	490	521	552	613	674	693	705	717	736	754	766	779	797	828	889	2,024
2016	180	360	390	444	450	456	480	510	540	600	660	678	690	702	720	738	750	762	780	810	870	1,982
2015	176	352	382	435	440	446	470	499	529	587	646	664	676	687	705	723	734	746	764	793	852	1,940
2014	172	345	373	425	431	437	460	488	517	575	632	649	661	672	690	707	718	730	747	776	833	1,897
2013	168	337	365	416	421	427	449	477	506	562	618	635	646	657	674	691	702	714	731	759	815	1,855
2012	164	329	357	406	412	417	439	467	494	549	604	620	631	642	659	675	686	697	714	741	796	1,813
2011	161	322	348	397	402	407	429	456	483	536	590	606	617	628	644	660	670	681	697	724	778	1,771
2010	157	314	340	387	392	398	419	445	471	523	576	592	602	613	628	644	654	665	681	707	759	1,729
2009	153	306	332	378	383	388	408	434	460	511	562	577	587	598	613	628	639	649	664	690	741	1,686
2008	149	299	323	368	373	378	398	423	448	498	548	563	573	583	598	613	623	632	647	672	722	1,644
2007	145	291	315	359	364	369	388	412	437	485	534	548	558	568	582	597	607	616	631	655	704	1,602
2006	141	283	307	349	354	359	378	401	425	472	520	534	543	553	567	581	591	600	614	638	685	1,560
2005	138	276	299	340	345	349	368	391	414	460	506	519	529	538	552	565	575	584	598	621	667	1,518
2004	134	268	290	331	335	339	357	380	402	447	492	505	514	523	536	550	559	568	581	603	648	1,476
2003	130	260	282	321	325	330	347	369	391	434	477	491	499	508	521	534	543	551	564	586	630	1,433
2002	126	253	274	312	316	320	337	358	379	421	463	476	485	493	506	518	527	535	548	569	611	1,391
2001	122	245	265	302	306	310	327	347	368	408	449	462	470	478	490	503	511	519	531	552	592	1,349
2000	118	237	257	293	297	301	316	336	356	396	435	447	455	463	475	487	495	503	515	534	574	1,307
1999	115	230	249	283	287	291	306	325	345	383	421	433	440	448	460	471	479	486	498	517	555	1,265
1998	111	222	240	274	277	281	296	315	333	370	407	418	426	433	444	455	463	470	481	500	537	1,223
1997	107	214	232	264	268	271	286	304	322	357	393	404	411	418	429	440	447	454	465	483	518	1,180
1996	103	207	224	255	258	262	276	293	310	345	379	389	396	403	414	424	431	438	448	465	500	1,138
1995	99	199	215	245	249	252	265	282	299	332	365	375	382	388	398	408	415	421	431	448	481	1,096
1994	95	191	207	236	239	242	255	271	287	319	351	361	367	373	383	392	399	405	415	431	463	1,054
1993	92	184	199	226	230	233	245	260	276	306	337	346	352	358	368	377	383	389	398	414	444	1,012
1992	88	176	191	217	220	223	235	249	264	293	323	332	338	343	352	361	367	373	382	396	426	970
1991	84	168	182	208	210	213	224	238	253	281	309	317	323	328	337	345	351	357	365	379	407	927
1990	80	161	174	198	201	203	214	228	241	268	295	303	308	314	322	330	335	340	348	362	389	885
1989	76	153	166	189	191	194	204	217	230	255	281	288	293	299	306	314	319	324	332	345	370	843

용도별 분류번호	용도번호 (50)	용도번호 (31)	용도번호 (47)	용도번호 (48)	용도번호 (4)	용도번호 (46)	용도번호 (38)	용도번호 (37)	용도번호 (39)	용도번호 (3)	용도번호 (12)	용도번호 (26)	용도번호 (29)	용도번호 (36)	용도번호 (9)	용도번호 (17)	용도번호 (8)	용도번호 (22)	용도번호 (24)	용도번호 (11)	용도번호 (5)	용도번호 (40)
건축년도	30	60	65	74	75	76	80	85	90	100	110	113	115	117	120	123	125	127	130	135	145	330
1988	72	145	157	179	182	184	194	206	218	242	267	274	279	284	291	298	303	308	315	327	352	801
1987	69	138	149	170	172	174	184	195	207	230	253	259	264	269	276	282	287	292	299	310	333	759
1986	65	130	141	160	162	165	173	184	195	217	238	245	249	254	260	267	271	275	282	293	315	716
1985	61	122	132	151	153	155	163	173	184	204	224	231	235	239	245	251	255	259	265	276	296	674
1984	57	115	124	141	143	145	153	162	172	191	210	216	220	224	230	235	239	243	249	258	277	632
1983	53	107	116	132	134	135	143	152	161	178	196	202	205	209	214	220	223	227	232	241	259	590
1982	49	99	107	122	124	126	132	141	149	166	182	187	191	194	199	204	207	210	215	224	240	548
1981	46	92	99	113	115	116	122	130	138	153	168	173	176	179	184	188	191	194	199	207	222	506
1980	42	84	91	104	105	106	112	119	126	140	154	158	161	164	168	172	175	178	182	189	203	463
40년 이상	38	76	83	94	95	97	102	108	115	127	140	144	146	149	153	157	159	162	166	172	185	421

건물신축가격기준액 : 710,000 원		구조번호 : 4 100 (스틸하우스조, 철골조, 연와조)																				
지역번호 : 6(개별공시지가 150,000원 초과 - 200,000원 이하)		위치지수 : 90																				
용도별 분류번호 건축년도	용도번호 (50)	용도번호 (31)	용도번호 (47)	용도번호 (48)	용도번호 (4)	용도번호 (46)	용도번호 (38)	용도번호 (37)	용도번호 (39)	용도번호 (3)	용도번호 (12)	용도번호 (26)	용도번호 (29)	용도번호 (36)	용도번호 (9)	용도번호 (17)	용도번호 (8)	용도번호 (22)	용도번호 (24)	용도번호 (11)	용도번호 (5)	용도번호 (40)
	30	60	65	74	75	76	80	85	90	100	110	113	115	117	120	123	125	127	130	135	145	330
2019	191	383	415	472	479	485	511	543	575	639	702	722	734	747	766	785	798	811	830	862	926	2,108
2018	185	371	402	458	464	471	495	526	557	619	681	700	712	725	743	762	774	787	805	836	898	2,045
2017	180	360	390	444	450	456	480	510	540	600	660	678	690	702	720	738	750	762	780	810	870	1,982
2016	174	348	377	430	436	441	465	494	523	581	639	657	668	680	697	715	726	738	755	785	843	1,918
2015	168	337	365	416	421	427	449	477	506	562	618	635	646	657	674	691	702	714	731	759	815	1,855
2014	162	325	353	401	407	412	434	461	488	543	597	613	624	635	651	668	678	689	706	733	787	1,792
2013	157	314	340	387	392	398	419	445	471	523	576	592	602	613	628	644	654	665	681	707	759	1,729
2012	151	302	328	373	378	383	403	429	454	504	555	570	580	590	605	620	631	641	656	681	731	1,665
2011	145	291	315	359	364	369	388	412	437	485	534	548	558	568	582	597	607	616	631	655	704	1,602
2010	139	279	303	345	349	354	373	396	419	466	513	527	536	545	559	573	583	592	606	629	676	1,539
2009	134	268	290	331	335	339	357	380	402	447	492	505	514	523	536	550	559	568	581	603	648	1,476
2008	128	256	278	316	321	325	342	363	385	428	470	483	492	500	513	526	535	543	556	577	620	1,412
2007	122	245	265	302	306	310	327	347	368	408	449	462	470	478	490	503	511	519	531	552	592	1,349
2006	116	233	253	288	292	296	311	331	350	389	428	440	448	456	467	479	487	495	506	526	565	1,286
2005	111	222	240	274	277	281	296	315	333	370	407	418	426	433	444	455	463	470	481	500	537	1,223
2004	105	210	228	260	263	267	281	298	316	351	386	397	404	411	421	432	439	446	456	474	509	1,159
2003	99	199	215	245	249	252	265	282	299	332	365	375	382	388	398	408	415	421	431	448	481	1,096
2002	93	187	203	231	234	237	250	266	281	313	344	353	360	366	375	385	391	397	407	422	454	1,033
2001	88	176	191	217	220	223	235	249	264	293	323	332	338	343	352	361	367	373	382	396	426	970
2000	82	164	178	203	206	208	219	233	247	274	302	310	315	321	329	337	343	348	357	370	398	906
1999	76	153	166	189	191	194	204	217	230	255	281	288	293	299	306	314	319	324	332	345	370	843
1998	70	141	153	174	177	179	189	200	212	236	260	267	271	276	283	290	295	300	307	319	342	780
1997	65	130	141	160	162	165	173	184	195	217	238	245	249	254	260	267	271	275	282	293	315	716
1996	59	118	128	146	148	150	158	168	178	198	217	223	227	231	237	243	247	251	257	267	287	653
1995	53	107	116	132	134	135	143	152	161	178	196	202	205	209	214	220	223	227	232	241	259	590
1994	47	95	103	118	119	121	127	135	143	159	175	180	183	186	191	196	199	202	207	215	231	527
1993	42	84	91	104	105	106	112	119	126	140	154	158	161	164	168	172	175	178	182	189	203	463
1992	36	72	78	89	91	92	97	103	109	121	133	137	139	142	145	149	151	154	157	163	176	400
1991	30	61	66	75	76	77	81	86	92	102	112	115	117	119	122	125	127	129	132	138	148	337
1990	24	49	53	61	62	63	66	70	74	83	91	93	95	97	99	102	103	105	107	112	120	274
30년 이상	19	38	41	47	47	48	51	54	57	63	70	72	73	74	76	78	79	81	83	86	92	210

건물신축가격기준액 : 710,000 원 구조번호 : 5 90 (보강콘크리트조, 황토조, 보강블록조, ALC조, 시멘트벽돌조)
지역번호 : 6(개별공시지가 150,000원 초과 - 200,000원 이하) 위치지수 : 90

용도별 분류번호 건축년도	용도번호 (50)	용도번호 (31)	용도번호 (47)	용도번호 (48)	용도번호 (4)	용도번호 (46)	용도번호 (38)	용도번호 (37)	용도번호 (39)	용도번호 (3)	용도번호 (12)	용도번호 (26)	용도번호 (29)	용도번호 (36)	용도번호 (9)	용도번호 (17)	용도번호 (8)	용도번호 (22)	용도번호 (24)	용도번호 (11)	용도번호 (5)	용도번호 (40)
건축년도	30	60	65	74	75	76	80	85	90	100	110	113	115	117	120	123	125	127	130	135	145	330
2019	172	345	373	425	431	437	460	488	517	575	632	649	661	672	690	707	718	730	747	776	833	1,897
2018	167	334	362	412	418	423	446	474	502	557	613	630	641	652	669	686	697	708	725	753	808	1,840
2017	162	324	351	400	405	410	432	459	486	540	594	610	621	632	648	664	675	686	702	729	783	1,783
2016	157	314	340	387	392	397	418	444	471	523	575	591	601	612	628	643	654	664	680	706	758	1,727
2015	151	303	328	374	379	384	404	430	455	506	556	571	582	592	607	622	632	642	657	683	733	1,670
2014	146	293	317	361	366	371	391	415	439	488	537	552	562	571	586	601	611	620	635	659	708	1,613
2013	141	282	306	348	353	358	377	400	424	471	518	532	542	551	565	580	589	598	613	636	683	1,556
2012	136	272	295	336	340	345	363	386	408	454	499	513	522	531	545	558	567	576	590	613	658	1,499
2011	131	262	284	323	327	332	349	371	393	437	480	493	502	511	524	537	546	555	568	590	633	1,442
2010	125	251	272	310	314	319	335	356	377	419	461	474	482	491	503	516	524	533	545	566	608	1,385
2009	120	241	261	297	301	305	322	342	362	402	442	454	462	471	483	495	503	511	523	543	583	1,328
2008	115	231	250	285	288	292	308	327	346	385	423	435	443	450	462	473	481	489	500	520	558	1,271
2007	110	220	239	272	276	279	294	312	331	368	404	415	423	430	441	452	460	467	478	496	533	1,214
2006	105	210	228	259	263	266	280	298	315	350	385	396	403	410	420	431	438	445	456	473	508	1,157
2005	100	200	216	246	250	253	266	283	300	333	366	376	383	390	400	410	416	423	433	450	483	1,100
2004	94	189	205	234	237	240	253	268	284	316	347	357	363	370	379	389	395	401	411	427	458	1,043
2003	89	179	194	221	224	227	239	254	269	299	328	337	343	349	358	367	373	379	388	403	433	986
2002	84	169	183	208	211	214	225	239	253	281	309	318	324	329	338	346	352	357	366	380	408	929
2001	79	158	171	195	198	201	211	224	238	264	291	298	304	309	317	325	330	335	343	357	383	873
2000	74	148	160	182	185	187	197	210	222	247	272	279	284	289	296	304	309	314	321	333	358	816
1999	69	138	149	170	172	174	184	195	207	230	253	259	264	269	276	282	287	292	299	310	333	759
1998	63	127	138	157	159	161	170	180	191	212	234	240	244	248	255	261	265	270	276	287	308	702
1997	58	117	127	144	146	148	156	166	175	195	215	220	224	228	234	240	244	248	254	263	283	645
1996	53	106	115	131	133	135	142	151	160	178	196	201	205	208	213	219	222	226	231	240	258	588
1995	48	96	104	119	120	122	128	136	144	161	177	181	185	188	193	198	201	204	209	217	233	531
1994	43	86	93	106	107	109	115	122	129	143	158	162	165	168	172	176	179	182	186	194	208	474
1993	37	75	82	93	94	96	101	107	113	126	139	142	145	148	151	155	158	160	164	170	183	417
1992	32	65	71	80	81	83	87	92	98	109	120	123	125	127	131	134	136	138	142	147	158	360
1991	27	55	59	68	69	69	73	78	82	92	101	103	105	107	110	113	115	116	119	124	133	303
1990	22	44	48	55	56	56	59	63	67	74	82	84	85	87	89	91	93	94	97	100	108	246
30년 이상	17	34	37	42	43	43	46	48	51	57	63	64	66	67	69	70	71	73	74	77	83	189

건물신축가격기준액 : 710,000 원		구조번호 : 6 78 (목조)																				
지역번호 : 6(개별공시지가 150,000원 초과 - 200,000원 이하)		위치지수 : 90																				
용도별 분류번호 건축년도	용도번호 (50)	용도번호 (31)	용도번호 (47)	용도번호 (48)	용도번호 (4)	용도번호 (46)	용도번호 (38)	용도번호 (37)	용도번호 (39)	용도번호 (3)	용도번호 (12)	용도번호 (26)	용도번호 (29)	용도번호 (36)	용도번호 (9)	용도번호 (17)	용도번호 (8)	용도번호 (22)	용도번호 (24)	용도번호 (11)	용도번호 (5)	용도번호 (40)
	30	60	65	74	75	76	80	85	90	100	110	113	115	117	120	123	125	127	130	135	145	330
2019	149	299	323	368	373	378	398	423	448	498	548	563	573	583	598	613	623	632	647	672	722	1,644
2018	145	290	314	357	362	367	386	410	435	483	531	546	555	565	580	594	604	614	628	652	701	1,595
2017	140	281	304	346	351	356	374	398	421	468	515	529	538	548	562	576	585	595	609	632	679	1,546
2016	136	272	294	335	340	344	362	385	408	453	498	512	521	530	544	557	566	576	589	612	657	1,496
2015	131	263	285	324	328	333	350	372	394	438	482	495	504	513	526	539	548	557	570	592	635	1,447
2014	127	254	275	313	317	321	338	360	381	423	466	478	487	495	508	521	529	538	550	571	614	1,398
2013	122	245	265	302	306	310	326	347	367	408	449	461	470	478	490	502	510	519	531	551	592	1,348
2012	118	236	255	291	295	299	315	334	354	393	433	444	452	460	472	484	492	500	511	531	570	1,299
2011	113	227	246	280	284	287	303	321	340	378	416	428	435	443	454	465	473	481	492	511	549	1,250
2010	109	218	236	269	272	276	291	309	327	363	400	411	418	425	436	447	454	462	473	491	527	1,200
2009	104	209	226	258	261	265	279	296	314	348	383	394	401	408	418	429	436	443	453	471	505	1,151
2008	100	200	217	247	250	253	267	283	300	333	367	377	384	390	400	410	417	424	434	450	484	1,102
2007	95	191	207	236	239	242	255	271	287	318	350	360	366	373	382	392	398	405	414	430	462	1,052
2006	91	182	197	224	228	231	243	258	273	304	334	343	349	355	364	373	380	386	395	410	440	1,003
2005	86	173	187	213	216	219	231	245	260	289	317	326	332	338	346	355	361	367	375	390	419	953
2004	82	164	178	202	205	208	219	233	246	274	301	309	315	320	328	337	342	348	356	370	397	904
2003	77	155	168	191	194	196	207	220	233	259	285	292	298	303	311	318	323	329	336	349	375	855
2002	73	146	158	180	183	185	195	207	219	244	268	275	280	285	293	300	305	310	317	329	354	805
2001	68	137	149	169	171	174	183	194	206	229	252	259	263	268	275	282	286	291	298	309	332	756
2000	64	128	139	158	160	162	171	182	192	214	235	242	246	250	257	263	267	272	278	289	310	707
1999	59	119	129	147	149	151	159	169	179	199	219	225	229	233	239	245	249	253	259	269	289	657
1998	55	110	119	136	138	140	147	156	165	184	202	208	212	215	221	226	230	234	239	248	267	608
1997	50	101	110	125	127	128	135	144	152	169	186	191	194	198	203	208	211	215	220	228	245	559
1996	46	92	100	114	115	117	123	131	139	154	169	174	177	180	185	190	193	196	200	208	224	509
1995	41	83	90	103	104	106	111	118	125	139	153	157	160	163	167	171	174	177	181	188	202	460
1994	37	74	80	92	93	94	99	105	112	124	137	140	143	145	149	153	155	158	161	168	180	411
1993	32	65	71	81	82	83	87	93	98	109	120	123	126	128	131	134	137	139	142	148	158	361
1992	28	56	61	70	71	71	75	80	85	94	104	107	108	110	113	116	118	120	123	127	137	312
1991	23	47	51	59	59	60	63	67	71	79	87	90	91	93	95	98	99	101	103	107	115	263
1990	19	38	42	47	48	49	51	55	58	64	71	73	74	75	77	79	80	82	84	87	93	213
30년 이상	14	29	32	36	37	37	39	42	44	49	54	56	57	58	59	61	62	63	64	67	72	164

건물신축가격기준액 : 710,000 원		구조번호 : 7 60 (경량철골조, 시멘트블록조)																				
지역번호 : 6(개별공시지가 150,000원 초과 - 200,000원 이하)		위치지수 : 90																				
용도별 분류번호	용도번호 (50)	용도번호 (31)	용도번호 (47)	용도번호 (48)	용도번호 (4)	용도번호 (46)	용도번호 (38)	용도번호 (37)	용도번호 (39)	용도번호 (3)	용도번호 (12)	용도번호 (26)	용도번호 (29)	용도번호 (36)	용도번호 (9)	용도번호 (17)	용도번호 (8)	용도번호 (22)	용도번호 (24)	용도번호 (11)	용도번호 (5)	용도번호 (40)
건축년도	30	60	65	74	75	76	80	85	90	100	110	113	115	117	120	123	125	127	130	135	145	330
2019	115	230	249	283	287	291	306	325	345	383	421	433	440	448	460	471	479	486	498	517	555	1,265
2018	109	219	237	270	274	278	292	311	329	366	402	413	421	428	439	450	457	465	475	494	530	1,208
2017	104	209	226	258	261	265	279	296	314	348	383	394	401	408	418	429	436	443	453	471	505	1,151
2016	99	198	215	245	248	252	265	281	298	331	364	374	381	388	397	407	414	421	431	447	480	1,094
2015	94	188	204	232	235	238	251	267	282	314	345	355	361	367	377	386	392	399	408	424	455	1,037
2014	89	178	193	219	222	225	237	252	267	297	326	335	341	347	356	365	371	377	386	401	430	980
2013	83	167	181	207	209	212	223	237	251	279	307	316	321	327	335	344	349	355	363	377	405	923
2012	78	157	170	194	196	199	210	223	236	262	288	296	302	307	315	323	328	333	341	354	380	866
2011	73	147	159	181	184	186	196	208	220	245	269	277	282	287	294	301	306	311	318	331	355	809
2010	68	136	148	168	171	173	182	193	205	228	250	257	262	266	273	280	285	289	296	307	330	752
2009	63	126	137	156	158	160	168	179	189	210	231	238	242	246	253	259	263	267	274	284	305	695
2008	58	116	125	143	145	147	154	164	174	193	212	218	222	226	232	238	242	245	251	261	280	638
2007	52	105	114	130	132	134	141	149	158	176	194	199	202	206	211	216	220	223	229	238	255	582
2006	47	95	103	117	119	120	127	135	143	159	175	179	182	186	190	195	198	202	206	214	230	525
2005	42	85	92	104	106	107	113	120	127	141	156	160	163	165	170	174	177	180	184	191	205	468
2004	37	74	80	92	93	94	99	105	112	124	137	140	143	145	149	153	155	158	161	168	180	411
2003	32	64	69	79	80	81	85	91	96	107	118	121	123	125	128	132	134	136	139	144	155	354
2002	27	54	58	66	67	68	72	76	81	90	99	101	103	105	108	110	112	114	117	121	130	297
2001	21	43	47	53	54	55	58	61	65	72	80	82	83	85	87	89	91	92	94	98	105	240
2000	16	33	36	41	41	42	44	47	50	55	61	62	63	65	66	68	69	70	72	75	80	183
20년 이상	11	23	24	28	28	29	30	32	34	38	42	43	44	44	46	47	47	48	49	51	55	126

건물신축가격기준액 : 710,000 원		구조번호 : 7 60 (와이어패널조)																				
지역번호 : 6(개별공시지가 150,000원 초과 - 200,000원 이하)		위치지수 : 90																				
용도별 분류번호 건축년도	용도번호 (50)	용도번호 (31)	용도번호 (47)	용도번호 (48)	용도번호 (4)	용도번호 (46)	용도번호 (38)	용도번호 (37)	용도번호 (39)	용도번호 (3)	용도번호 (12)	용도번호 (26)	용도번호 (29)	용도번호 (36)	용도번호 (9)	용도번호 (17)	용도번호 (8)	용도번호 (22)	용도번호 (24)	용도번호 (11)	용도번호 (5)	용도번호 (40)
건축년도	30	60	65	74	75	76	80	85	90	100	110	113	115	117	120	123	125	127	130	135	145	330
2019	115	230	249	283	287	291	306	325	345	383	421	433	440	448	460	471	479	486	498	517	555	1,265
2018	111	223	241	275	278	282	297	316	334	371	409	420	427	435	446	457	464	472	483	502	539	1,227
2017	108	216	234	266	270	273	288	306	324	360	396	407	414	421	432	443	450	457	468	486	522	1,189
2016	104	209	226	258	261	265	279	296	314	348	383	394	401	408	418	429	436	443	453	471	505	1,151
2015	101	202	219	249	253	256	269	286	303	337	371	381	388	394	404	414	421	428	438	455	489	1,113
2014	97	195	211	241	244	247	260	277	293	325	358	368	374	381	391	400	407	413	423	439	472	1,075
2013	94	188	204	232	235	238	251	267	282	314	345	355	361	367	377	386	392	399	408	424	455	1,037
2012	90	181	196	224	227	230	242	257	272	302	333	342	348	354	363	372	378	384	393	408	439	999
2011	87	174	189	215	218	221	233	247	262	291	320	329	335	340	349	358	364	370	378	393	422	961
2010	83	167	181	207	209	212	223	237	251	279	307	316	321	327	335	344	349	355	363	377	405	923
2009	80	161	174	198	201	203	214	228	241	268	295	303	308	314	322	330	335	340	348	362	389	885
2008	77	154	166	190	192	195	205	218	231	256	282	290	295	300	308	315	321	326	333	346	372	847
2007	73	147	159	181	184	186	196	208	220	245	269	277	282	287	294	301	306	311	318	331	355	809
2006	70	140	152	173	175	177	187	198	210	233	257	264	268	273	280	287	292	297	304	315	339	771
2005	66	133	144	164	166	169	177	189	200	222	244	251	255	260	266	273	277	282	289	300	322	733
2004	63	126	137	156	158	160	168	179	189	210	231	238	242	246	253	259	263	267	274	284	305	695
2003	59	119	129	147	149	151	159	169	179	199	219	225	229	233	239	245	249	253	259	269	289	657
2002	56	112	122	139	140	142	150	159	169	187	206	212	216	219	225	231	234	238	244	253	272	619
2001	52	105	114	130	132	134	141	149	158	176	194	199	202	206	211	216	220	223	229	238	255	582
2000	49	98	107	121	123	125	131	140	148	164	181	186	189	192	197	202	206	209	214	222	239	544
1999	46	92	99	113	115	116	122	130	138	153	168	173	176	179	184	188	191	194	199	207	222	506
1998	42	85	92	104	106	107	113	120	127	141	156	160	163	165	170	174	177	180	184	191	205	468
1997	39	78	84	96	97	99	104	110	117	130	143	147	149	152	156	160	162	165	169	175	189	430
1996	35	71	77	87	89	90	95	101	106	118	130	134	136	139	142	146	148	150	154	160	172	392
1995	32	64	69	79	80	81	85	91	96	107	118	121	123	125	128	132	134	136	139	144	155	354
1994	28	57	62	70	71	72	76	81	86	95	105	108	110	112	115	117	119	121	124	129	138	316
1993	25	50	54	62	63	64	67	71	75	84	92	95	97	98	101	103	105	107	109	113	122	278
1992	21	43	47	53	54	55	58	61	65	72	80	82	83	85	87	89	91	92	94	98	105	240
1991	18	36	39	45	46	46	49	52	55	61	67	69	70	71	73	75	76	77	79	82	88	202
1990	14	29	32	36	37	37	39	42	44	49	54	56	57	58	59	61	62	63	64	67	72	164
30년 이상	11	23	24	28	28	29	30	32	34	38	42	43	44	44	46	47	47	48	49	51	55	126

건물신축가격기준액 : 710,000 원		구조번호 : 8 50 (조립식패널조, FRP 패널조)																				
지역번호 : 6(개별공시지가 150,000원 초과 - 200,000원 이하)										위치지수 : 90												
용도별	용도번호	용도번호	용도번호	용도번호	용도번호	용도번호	용도번호	용도번호	용도번호	용도번호	용도번호	용도번호	용도번호	용도번호	용도번호	용도번호	용도번호	용도번호	용도번호	용도번호	용도번호	
분류번호	(50)	(31)	(47)	(48)	(4)	(46)	(38)	(37)	(39)	(3)	(12)	(26)	(29)	(36)	(9)	(17)	(8)	(22)	(24)	(11)	(5)	(40)
건축년도	30	60	65	74	75	76	80	85	90	100	110	113	115	117	120	123	125	127	130	135	145	330
2019	95	191	207	236	239	242	255	271	287	319	351	361	367	373	383	392	399	405	415	431	463	1,054
2018	91	183	198	225	228	231	244	259	274	305	335	344	350	356	366	375	381	387	396	411	442	1,006
2017	87	174	188	215	218	220	232	247	261	290	319	328	334	340	348	357	363	369	377	392	421	959
2016	82	165	179	204	207	210	221	234	248	276	304	312	317	323	331	339	345	350	359	373	400	912
2015	78	157	170	193	196	199	209	222	235	261	288	296	301	306	314	322	327	332	340	353	379	864
2014	74	148	160	183	185	188	198	210	222	247	272	279	284	289	297	304	309	314	321	334	359	817
2013	69	139	151	172	174	177	186	198	209	233	256	263	268	272	279	286	291	296	303	314	338	769
2012	65	131	142	161	164	166	175	186	196	218	240	247	251	256	262	269	273	277	284	295	317	722
2011	61	122	132	151	153	155	163	173	184	204	224	231	235	239	245	251	255	259	265	276	296	674
2010	57	114	123	140	142	144	152	161	171	190	209	214	218	222	228	233	237	241	247	256	275	627
2009	52	105	114	130	131	133	140	149	158	175	193	198	202	205	210	216	219	223	228	237	254	579
2008	48	96	104	119	121	122	129	137	145	161	177	182	185	188	193	198	201	204	209	217	233	532
2007	44	88	95	108	110	111	117	124	132	146	161	166	169	171	176	180	183	186	191	198	213	485
2006	39	79	86	98	99	100	106	112	119	132	145	149	152	155	159	163	165	168	172	178	192	437
2005	35	70	76	87	88	89	94	100	106	118	130	133	135	138	141	145	147	150	153	159	171	390
2004	31	62	67	76	77	78	83	88	93	103	114	117	119	121	124	127	129	131	134	140	150	342
2003	26	53	58	66	67	67	71	76	80	89	98	101	102	104	107	110	111	113	116	120	129	295
2002	22	45	48	55	56	57	60	63	67	75	82	84	86	87	90	92	93	95	97	101	108	247
2001	18	36	39	44	45	46	48	51	54	60	66	68	69	71	72	74	75	77	78	81	88	200
2000	13	27	30	34	34	35	37	39	41	46	50	52	53	54	55	56	57	58	60	62	67	152
20년 이상	9	19	20	23	23	24	25	27	28	31	35	36	36	37	38	39	39	40	41	43	46	105

(단위: 천 원)

건물신축가격기준액 : 710,000 원

구조번호 : 9 40 (석회 및 흙벽돌조, 돌담 및 토담조)

지역번호 : 6(개별공시지가 150,000원 초과 - 200,000원 이하)

위치지수 : 90

용도별 분류번호 건축년도	용도번호 (50)	용도번호 (31)	용도번호 (47)	용도번호 (48)	용도번호 (4)	용도번호 (46)	용도번호 (38)	용도번호 (37)	용도번호 (39)	용도번호 (3)	용도번호 (12)	용도번호 (26)	용도번호 (29)	용도번호 (36)	용도번호 (9)	용도번호 (17)	용도번호 (8)	용도번호 (22)	용도번호 (24)	용도번호 (11)	용도번호 (5)	용도번호 (40)
건축년도	30	60	65	74	75	76	80	85	90	100	110	113	115	117	120	123	125	127	130	135	145	330
2019	76	153	166	189	191	194	204	217	230	255	281	288	293	299	306	314	319	324	332	345	370	843
2018	69	139	151	172	174	176	186	197	209	232	255	262	267	272	279	286	290	295	302	314	337	767
2017	62	125	136	155	157	159	167	178	188	209	230	236	241	245	251	257	261	266	272	282	303	691
2016	55	111	121	138	139	141	149	158	167	186	205	210	214	218	223	229	233	236	242	251	270	615
2015	49	98	106	121	122	124	130	139	147	163	179	184	188	191	196	201	204	207	212	220	237	539
2014	42	84	91	104	105	106	112	119	126	140	154	158	161	164	168	172	175	178	182	189	203	463
2013	35	70	76	87	88	89	94	99	105	117	129	132	135	137	141	144	146	149	152	158	170	388
2012	28	56	61	69	70	71	75	80	85	94	104	106	108	110	113	116	118	120	122	127	137	312
2011	21	42	46	52	53	54	57	60	64	71	78	80	82	83	85	88	89	90	93	96	103	236
2010	14	29	31	35	36	36	38	41	43	48	53	54	55	56	58	59	60	61	63	65	70	160
10년 이상	7	15	16	18	19	19	20	21	23	25	28	28	29	29	30	31	31	32	33	34	37	84

건물신축가격기준액 : 710,000 원																						구조번호 : 10 30 (컨테이너건물)																					
지역번호 : 6(개별공시지가 150,000원 초과 - 200,000원 이하)																						위치지수 : 90																					
용도별	용도번호	용도번호	용도번호	용도번호	용도번호	용도번호	용도번호	용도번호	용도번호	용도번호	용도번호	용도번호	용도번호	용도번호	용도번호	용도번호	용도번호	용도번호	용도번호	용도번호	용도번호																						
분류번호	(50)	(31)	(47)	(48)	(4)	(46)	(38)	(37)	(39)	(3)	(12)	(26)	(29)	(36)	(9)	(17)	(8)	(22)	(24)	(11)	(5)	(40)																					
건축년도	30	60	65	74	75	76	80	85	90	100	110	113	115	117	120	123	125	127	130	135	145	330																					
2019	57	115	124	141	143	145	153	162	172	191	210	216	220	224	230	235	239	243	249	258	277	632																					
2018	52	104	113	129	130	132	139	148	157	174	191	197	200	204	209	214	218	221	226	235	252	575																					
2017	47	94	102	116	117	119	125	133	141	157	172	177	180	183	188	193	196	199	204	212	227	518																					
2016	41	83	90	103	104	106	111	118	125	139	153	158	160	163	167	172	174	177	181	188	202	461																					
2015	36	73	79	90	92	93	98	104	110	122	134	138	141	143	147	150	153	155	159	165	177	404																					
2014	31	63	68	78	79	80	84	89	94	105	115	119	121	123	126	129	131	133	137	142	152	347																					
2013	26	52	57	65	66	67	70	74	79	88	97	99	101	103	105	108	110	111	114	119	127	291																					
2012	21	42	46	52	53	53	56	60	63	70	78	80	81	82	85	87	88	90	92	95	102	234																					
2011	16	32	34	39	40	40	42	45	48	53	59	60	61	62	64	66	67	68	69	72	77	177																					
2010	10	21	23	26	27	27	29	30	32	36	40	41	41	42	43	44	45	46	47	49	52	120																					
10년 이상	5	11	12	14	14	14	15	16	17	19	21	21	22	22	23	23	23	24	24	25	27	63																					

건물신축가격기준액 : 710,000 원		구조번호 : 11 25 (철파이프조)																				
지역번호 : 6(개별공시지가 150,000원 초과 - 200,000원 이하)										위치지수 : 90												
용도별	용도번호	용도번호	용도번호	용도번호	용도번호	용도번호	용도번호	용도번호	용도번호	용도번호	용도번호	용도번호	용도번호	용도번호	용도번호	용도번호	용도번호	용도번호	용도번호	용도번호	용도번호	용도번호
분류번호	(50)	(31)	(47)	(48)	(4)	(46)	(38)	(37)	(39)	(3)	(12)	(26)	(29)	(36)	(9)	(17)	(8)	(22)	(24)	(11)	(5)	(40)
건축년도	30	60	65	74	75	76	80	85	90	100	110	113	115	117	120	123	125	127	130	135	145	330
2019	47	95	103	118	119	121	127	135	143	159	175	180	183	186	191	196	199	202	207	215	231	527
2018	43	87	94	107	109	110	116	123	130	145	159	164	167	170	174	178	181	184	188	196	210	479
2017	39	78	85	96	98	99	104	111	117	130	144	148	150	153	157	161	163	166	170	176	189	432
2016	34	69	75	86	87	88	93	99	104	116	128	131	134	136	139	143	145	148	151	157	169	384
2015	30	61	66	75	76	77	81	86	92	102	112	115	117	119	122	125	127	129	132	138	148	337
2014	26	52	57	65	65	66	70	74	79	87	96	99	101	102	105	108	109	111	114	118	127	289
2013	22	44	47	54	55	55	58	62	66	73	80	83	84	85	88	90	91	93	95	99	106	242
2012	17	35	38	43	44	44	47	50	53	59	65	66	67	69	70	72	73	75	76	79	85	195
2011	13	26	29	33	33	33	35	38	40	44	49	50	51	52	53	55	55	56	58	60	64	147
2010	9	18	19	22	22	23	24	25	27	30	33	34	34	35	36	37	37	38	39	40	44	100
10년 이상	4	9	10	11	11	12	12	13	14	15	17	18	18	18	19	19	19	20	20	21	23	52

건물신축가격기준액 : 710,000 원																					구조번호 : 1 140 (통나무조)																				
지역번호 : 7(개별공시지가 200,000원 초과 - 350,000원 이하)																					위치지수 : 92																				
용도별	용도번호	용도번호	용도번호	용도번호	용도번호	용도번호	용도번호	용도번호	용도번호	용도번호	용도번호	용도번호	용도번호	용도번호	용도번호	용도번호	용도번호	용도번호	용도번호	용도번호	용도번호																				
분류번호	(50)	(31)	(47)	(48)	(4)	(46)	(38)	(37)	(39)	(3)	(12)	(26)	(29)	(36)	(9)	(17)	(8)	(22)	(24)	(11)	(5)	(40)																			
건축년도	30	60	65	74	75	76	80	85	90	100	110	113	115	117	120	123	125	127	130	135	145	330																			
2019	274	548	594	676	685	695	731	777	823	914	1,005	1,033	1,051	1,069	1,097	1,124	1,143	1,161	1,188	1,234	1,325	3,017																			
2018	269	539	584	665	674	683	719	764	809	899	989	1,016	1,034	1,052	1,079	1,106	1,124	1,142	1,169	1,214	1,304	2,969																			
2017	265	531	575	655	663	672	708	752	796	885	973	1,000	1,017	1,035	1,062	1,088	1,106	1,124	1,150	1,195	1,283	2,921																			
2016	261	522	565	644	652	661	696	739	783	870	957	983	1,001	1,018	1,044	1,070	1,088	1,105	1,131	1,175	1,262	2,872																			
2015	256	513	556	633	641	650	684	727	770	855	941	967	984	1,001	1,027	1,052	1,069	1,087	1,112	1,155	1,241	2,824																			
2014	252	504	546	622	630	639	673	715	757	841	925	950	967	984	1,009	1,034	1,051	1,068	1,093	1,135	1,219	2,776																			
2013	248	496	537	611	620	628	661	702	744	826	909	934	950	967	992	1,016	1,033	1,049	1,074	1,116	1,198	2,728																			
2012	243	487	527	600	609	617	649	690	730	812	893	917	933	950	974	998	1,015	1,031	1,055	1,096	1,177	2,679																			
2011	239	478	518	590	598	606	637	677	717	797	877	901	917	932	956	980	996	1,012	1,036	1,076	1,156	2,631																			
2010	234	469	508	579	587	594	626	665	704	782	861	884	900	915	939	962	978	994	1,017	1,056	1,135	2,583																			
2009	230	460	499	568	576	583	614	652	691	768	844	868	883	898	921	944	960	975	998	1,037	1,113	2,534																			
2008	226	452	489	557	565	572	602	640	678	753	828	851	866	881	904	926	941	956	979	1,017	1,092	2,486																			
2007	221	443	480	546	554	561	591	628	665	738	812	834	849	864	886	908	923	938	960	997	1,071	2,438																			
2006	217	434	470	535	543	550	579	615	651	724	796	818	832	847	869	890	905	919	941	977	1,050	2,390																			
2005	212	425	461	525	532	539	567	603	638	709	780	801	816	830	851	872	887	901	922	958	1,028	2,341																			
2004	208	417	451	514	521	528	556	590	625	695	764	785	799	813	834	854	868	882	903	938	1,007	2,293																			
2003	204	408	442	503	510	517	544	578	612	680	748	768	782	796	816	836	850	864	884	918	986	2,245																			
2002	199	399	432	492	499	505	532	565	599	665	732	752	765	778	798	818	832	845	865	898	965	2,196																			
2001	195	390	423	481	488	494	520	553	585	651	716	735	748	761	781	800	813	826	846	878	944	2,148																			
2000	190	381	413	470	477	483	509	541	572	636	700	719	731	744	763	782	795	808	827	859	922	2,100																			
1999	186	373	404	460	466	472	497	528	559	621	684	702	715	727	746	764	777	789	808	839	901	2,052																			
1998	182	364	394	449	455	461	485	516	546	607	667	686	698	710	728	746	759	771	789	819	880	2,003																			
1997	177	355	385	438	444	450	474	503	533	592	651	669	681	693	711	728	740	752	770	799	859	1,955																			
1996	173	346	375	427	433	439	462	491	520	577	635	653	664	676	693	710	722	733	751	780	838	1,907																			
1995	168	337	366	416	422	428	450	478	506	563	619	636	647	659	675	692	704	715	732	760	816	1,858																			
1994	164	329	356	406	411	417	438	466	493	548	603	620	630	641	658	674	685	696	713	740	795	1,810																			
1993	160	320	347	395	400	405	427	453	480	534	587	603	614	624	640	656	667	678	694	720	774	1,762																			
1992	155	311	337	384	389	394	415	441	467	519	571	586	597	607	623	638	649	659	675	701	753	1,714																			
1991	151	302	328	373	378	383	403	429	454	504	555	570	580	590	605	620	630	641	656	681	731	1,665																			
1990	147	294	318	362	367	372	392	416	441	490	539	553	563	573	588	602	612	622	637	661	710	1,617																			
1989	142	285	309	351	356	361	380	404	427	475	523	537	546	556	570	584	594	603	618	641	689	1,569																			

용도별 분류번호	용도번호 (50)	용도번호 (31)	용도번호 (47)	용도번호 (48)	용도번호 (4)	용도번호 (46)	용도번호 (38)	용도번호 (37)	용도번호 (39)	용도번호 (3)	용도번호 (12)	용도번호 (26)	용도번호 (29)	용도번호 (36)	용도번호 (9)	용도번호 (17)	용도번호 (8)	용도번호 (22)	용도번호 (24)	용도번호 (11)	용도번호 (5)	용도번호 (40)
건축년도	30	60	65	74	75	76	80	85	90	100	110	113	115	117	120	123	125	127	130	135	145	330
1988	138	276	299	341	345	350	368	391	414	460	506	520	530	539	553	566	576	585	599	622	668	1,520
1987	133	267	290	330	334	339	357	379	401	446	490	504	513	522	535	548	557	566	580	602	647	1,472
1986	129	258	280	319	323	328	345	366	388	431	474	487	496	505	517	530	539	548	561	582	625	1,424
1985	125	250	271	308	312	316	333	354	375	417	458	471	479	487	500	512	521	529	542	562	604	1,376
1984	120	241	261	297	301	305	321	342	362	402	442	454	462	470	482	494	502	511	523	543	583	1,327
1983	116	232	252	286	290	294	310	329	348	387	426	438	445	453	465	476	484	492	504	523	562	1,279
1982	111	223	242	276	279	283	298	317	335	373	410	421	429	436	447	458	466	473	485	503	541	1,231
1981	107	215	233	265	268	272	286	304	322	358	394	405	412	419	430	440	448	455	466	483	519	1,182
1980	103	206	223	254	257	261	275	292	309	343	378	388	395	402	412	422	429	436	446	464	498	1,134
1979	98	197	213	243	246	250	263	279	296	329	362	372	378	385	395	404	411	418	427	444	477	1,086
1978	94	188	204	232	235	239	251	267	283	314	346	355	361	368	377	386	393	399	408	424	456	1,038
1977	89	179	194	221	224	227	239	254	269	299	329	338	344	350	359	368	374	380	389	404	434	989
1976	85	171	185	211	213	216	228	242	256	285	313	322	328	333	342	350	356	362	370	385	413	941
1975	81	162	175	200	203	205	216	230	243	270	297	305	311	316	324	332	338	343	351	365	392	893
1974	76	153	166	189	192	194	204	217	230	256	281	289	294	299	307	314	320	325	332	345	371	844
1973	72	144	156	178	181	183	193	205	217	241	265	272	277	282	289	296	301	306	313	325	350	796
1972	68	136	147	167	170	172	181	192	204	226	249	256	260	265	272	278	283	288	294	306	328	748
1971	63	127	137	156	159	161	169	180	190	212	233	239	243	248	254	260	265	269	275	286	307	700
1970	59	118	128	146	148	150	158	167	177	197	217	223	227	231	237	242	246	250	256	266	286	651
50년 이상	54	109	118	135	137	139	146	155	164	182	201	206	210	213	219	224	228	232	237	246	265	603

건물신축가격기준액 : 710,000 원		구조번호 : 2 125 (목구조)																				
지역번호 : 7개별공시지가 200,000원 초과 - 350,000원 이하)		위치지수 : 92																				
용도별 분류번호 건축년도	용도번호 (50)	용도번호 (31)	용도번호 (47)	용도번호 (48)	용도번호 (4)	용도번호 (46)	용도번호 (38)	용도번호 (37)	용도번호 (39)	용도번호 (3)	용도번호 (12)	용도번호 (26)	용도번호 (29)	용도번호 (36)	용도번호 (9)	용도번호 (17)	용도번호 (8)	용도번호 (22)	용도번호 (24)	용도번호 (11)	용도번호 (5)	용도번호 (40)
	30	60	65	74	75	76	80	85	90	100	110	113	115	117	120	123	125	127	130	135	145	330
2019	244	489	530	604	612	620	653	694	734	816	898	922	938	955	979	1,004	1,020	1,036	1,061	1,102	1,183	2,694
2018	240	480	520	592	600	608	640	680	720	800	880	904	920	936	960	984	1,000	1,016	1,040	1,080	1,160	2,640
2017	235	470	509	580	587	595	627	666	705	783	862	885	901	917	940	964	979	995	1,018	1,058	1,136	2,586
2016	230	460	498	567	575	583	614	652	690	767	844	867	882	897	921	944	959	974	997	1,036	1,112	2,532
2015	225	450	488	555	563	570	600	638	676	751	826	848	863	878	901	923	938	953	976	1,014	1,089	2,478
2014	220	440	477	543	551	558	587	624	661	734	808	830	845	859	881	903	918	933	955	992	1,065	2,425
2013	215	431	467	531	538	546	574	610	646	718	790	811	826	840	862	883	898	912	934	970	1,041	2,371
2012	210	421	456	519	526	533	561	596	631	702	772	793	807	821	842	863	877	891	912	947	1,018	2,317
2011	205	411	445	507	514	521	548	582	617	685	754	775	788	802	823	843	857	871	891	925	994	2,263
2010	200	401	435	495	502	508	535	569	602	669	736	756	769	783	803	823	836	850	870	903	970	2,209
2009	195	391	424	483	489	496	522	555	587	653	718	738	751	764	783	803	816	829	849	881	947	2,155
2008	191	382	413	471	477	484	509	541	573	636	700	719	732	745	764	783	796	808	827	859	923	2,101
2007	186	372	403	459	465	471	496	527	558	620	682	701	713	726	744	763	775	788	806	837	899	2,047
2006	181	362	392	447	453	459	483	513	543	604	664	682	694	706	725	743	755	767	785	815	876	1,993
2005	176	352	382	435	440	446	470	499	529	587	646	664	676	687	705	723	734	746	764	793	852	1,940
2004	171	342	371	422	428	434	457	485	514	571	628	645	657	668	685	703	714	725	743	771	828	1,886
2003	166	333	360	410	416	421	444	471	499	555	610	627	638	649	666	682	694	705	721	749	805	1,832
2002	161	323	350	398	404	409	431	458	485	538	592	608	619	630	646	662	673	684	700	727	781	1,778
2001	156	313	339	386	391	397	418	444	470	522	574	590	600	611	627	642	653	663	679	705	757	1,724
2000	151	303	329	374	379	384	404	430	455	506	556	572	582	592	607	622	632	642	658	683	734	1,670
1999	146	293	318	362	367	372	391	416	440	489	538	553	563	573	587	602	612	622	636	661	710	1,616
1998	142	284	307	350	355	359	378	402	426	473	520	535	544	554	568	582	591	601	615	639	686	1,562
1997	137	274	297	338	342	347	365	388	411	457	502	516	525	534	548	562	571	580	594	617	662	1,508
1996	132	264	286	326	330	335	352	374	396	440	485	498	507	515	529	542	551	559	573	595	639	1,455
1995	127	254	275	314	318	322	339	360	382	424	467	479	488	496	509	522	530	539	551	573	615	1,401
1994	122	244	265	302	306	310	326	347	367	408	449	461	469	477	489	502	510	518	530	551	591	1,347
1993	117	235	254	290	293	297	313	333	352	391	431	442	450	458	470	482	489	497	509	529	568	1,293
1992	112	225	244	277	281	285	300	319	338	375	413	424	431	439	450	461	469	476	488	507	544	1,239
1991	107	215	233	265	269	273	287	305	323	359	395	405	413	420	431	441	449	456	467	485	520	1,185
1990	102	205	222	253	257	260	274	291	308	342	377	387	394	401	411	421	428	435	445	462	497	1,131
1989	97	195	212	241	244	248	261	277	293	326	359	369	375	382	391	401	408	414	424	440	473	1,077

용도별 분류번호	용도번호 (50)	용도번호 (31)	용도번호 (47)	용도번호 (48)	용도번호 (4)	용도번호 (46)	용도번호 (38)	용도번호 (37)	용도번호 (39)	용도번호 (3)	용도번호 (12)	용도번호 (26)	용도번호 (29)	용도번호 (36)	용도번호 (9)	용도번호 (17)	용도번호 (8)	용도번호 (22)	용도번호 (24)	용도번호 (11)	용도번호 (5)	용도번호 (40)
건축년도	30	60	65	74	75	76	80	85	90	100	110	113	115	117	120	123	125	127	130	135	145	330
1988	93	186	201	229	232	235	248	263	279	310	341	350	356	363	372	381	387	394	403	418	449	1,023
1987	88	176	191	217	220	223	235	249	264	293	323	332	338	343	352	361	367	373	382	396	426	970
1986	83	166	180	205	208	210	222	235	249	277	305	313	319	324	333	341	347	352	360	374	402	916
1985	78	156	169	193	195	198	209	222	235	261	287	295	300	305	313	321	326	331	339	352	378	862
1984	73	146	159	181	183	186	195	208	220	244	269	276	281	286	293	301	306	311	318	330	355	808
1983	68	137	148	169	171	173	182	194	205	228	251	258	262	267	274	281	285	290	297	308	331	754
1982	63	127	137	157	159	161	169	180	191	212	233	239	244	248	254	261	265	269	275	286	307	700
1981	58	117	127	145	146	148	156	166	176	195	215	221	225	229	235	241	244	248	254	264	284	646
1980	53	107	116	132	134	136	143	152	161	179	197	202	206	210	215	220	224	228	233	242	260	592
40년 이상	48	97	106	120	122	124	130	138	146	163	179	184	187	191	195	200	204	207	212	220	236	538

건물신축가격기준액 : 710,000 원		구조번호 : 3 120 (철골(철골철근)콘크리트주)																				
지역번호 : 7(개별공시지가 200,000원 초과 - 350,000원 이하)		위치지수 : 92																				
용도별 분류번호	용도번호 (50)	용도번호 (31)	용도번호 (47)	용도번호 (48)	용도번호 (4)	용도번호 (46)	용도번호 (38)	용도번호 (37)	용도번호 (39)	용도번호 (3)	용도번호 (12)	용도번호 (26)	용도번호 (29)	용도번호 (36)	용도번호 (9)	용도번호 (17)	용도번호 (8)	용도번호 (22)	용도번호 (24)	용도번호 (11)	용도번호 (5)	용도번호 (40)
건축년도	30	60	65	74	75	76	80	85	90	100	110	113	115	117	120	123	125	127	130	135	145	330
2019	235	470	509	580	587	595	627	666	705	783	862	885	901	917	940	964	979	995	1,018	1,058	1,136	2,586
2018	231	462	501	570	578	586	617	655	694	771	848	871	886	902	925	948	964	979	1,002	1,041	1,118	2,545
2017	227	455	493	561	569	576	607	644	682	758	834	857	872	887	910	933	948	963	986	1,024	1,100	2,503
2016	223	447	485	552	559	567	596	634	671	746	820	843	858	873	895	917	932	947	970	1,007	1,082	2,462
2015	220	440	476	542	550	557	586	623	660	733	807	829	843	858	880	902	917	931	953	990	1,063	2,421
2014	216	432	468	533	540	548	576	612	649	721	793	814	829	843	865	886	901	915	937	973	1,045	2,379
2013	212	425	460	524	531	538	566	602	637	708	779	800	814	829	850	871	885	899	921	956	1,027	2,338
2012	208	417	452	515	522	528	556	591	626	696	765	786	800	814	835	856	870	883	904	939	1,009	2,296
2011	205	410	444	505	512	519	546	580	615	683	751	772	786	799	820	840	854	868	888	922	991	2,255
2010	201	402	436	496	503	509	536	570	603	670	738	758	771	785	805	825	838	852	872	905	972	2,214
2009	197	395	427	487	493	500	526	559	592	658	724	744	757	770	790	809	823	836	855	888	954	2,172
2008	193	387	419	477	484	490	516	549	581	645	710	729	742	755	775	794	807	820	839	871	936	2,131
2007	190	380	411	468	475	481	506	538	570	633	696	715	728	741	760	779	791	804	823	855	918	2,090
2006	186	372	403	459	465	471	496	527	558	620	682	701	713	726	744	763	776	788	807	838	900	2,048
2005	182	364	395	450	456	462	486	517	547	608	669	687	699	711	729	748	760	772	790	821	881	2,007
2004	178	357	387	440	446	452	476	506	536	595	655	673	685	696	714	732	744	756	774	804	863	1,965
2003	174	349	379	431	437	443	466	495	524	583	641	658	670	682	699	717	728	740	758	787	845	1,924
2002	171	342	370	422	427	433	456	485	513	570	627	644	656	667	684	701	713	724	741	770	827	1,883
2001	167	334	362	412	418	424	446	474	502	558	613	630	641	652	669	686	697	708	725	753	809	1,841
2000	163	327	354	403	409	414	436	463	490	545	600	616	627	638	654	671	681	692	709	736	791	1,800
1999	159	319	346	394	399	405	426	453	479	533	586	602	612	623	639	655	666	676	692	719	772	1,758
1998	156	312	338	385	390	395	416	442	468	520	572	588	598	608	624	640	650	660	676	702	754	1,717
1997	152	304	330	375	380	386	406	431	457	507	558	573	584	594	609	624	634	645	660	685	736	1,676
1996	148	297	322	366	371	376	396	421	445	495	544	559	569	579	594	609	619	629	644	668	718	1,634
1995	144	289	313	357	362	366	386	410	434	482	531	545	555	564	579	593	603	613	627	651	700	1,593
1994	141	282	305	348	352	357	376	399	423	470	517	531	540	550	564	578	587	597	611	634	681	1,552
1993	137	274	297	338	343	347	366	389	411	457	503	517	526	535	549	563	572	581	595	617	663	1,510
1992	133	267	289	329	333	338	356	378	400	445	489	503	512	520	534	547	556	565	578	601	645	1,469
1991	129	259	281	320	324	328	346	367	389	432	475	488	497	506	519	532	540	549	562	584	627	1,427
1990	126	252	273	310	315	319	336	357	378	420	462	474	483	491	504	516	525	533	546	567	609	1,386
1989	122	244	264	301	305	309	326	346	366	407	448	460	468	476	489	501	509	517	529	550	591	1,345

용도별 분류번호	용도번호 (50)	용도번호 (31)	용도번호 (47)	용도번호 (48)	용도번호 (4)	용도번호 (46)	용도번호 (38)	용도번호 (37)	용도번호 (39)	용도번호 (3)	용도번호 (12)	용도번호 (26)	용도번호 (29)	용도번호 (36)	용도번호 (9)	용도번호 (17)	용도번호 (8)	용도번호 (22)	용도번호 (24)	용도번호 (11)	용도번호 (5)	용도번호 (40)
건축년도	30	60	65	74	75	76	80	85	90	100	110	113	115	117	120	123	125	127	130	135	145	330
1988	118	237	256	292	296	300	316	335	355	395	434	446	454	462	474	485	493	501	513	533	572	1,303
1987	114	229	248	283	286	290	306	325	344	382	420	432	439	447	459	470	478	485	497	516	554	1,262
1986	110	221	240	273	277	281	295	314	332	369	406	418	425	432	443	455	462	469	480	499	536	1,220
1985	107	214	232	264	268	271	285	303	321	357	393	403	411	418	428	439	446	453	464	482	518	1,179
1984	103	206	224	255	258	262	275	293	310	344	379	389	396	403	413	424	431	438	448	465	500	1,138
1983	99	199	216	245	249	252	265	282	299	332	365	375	382	388	398	408	415	422	432	448	481	1,096
1982	95	191	207	236	239	243	255	271	287	319	351	361	367	374	383	393	399	406	415	431	463	1,055
1981	92	184	199	227	230	233	245	261	276	307	337	347	353	359	368	377	384	390	399	414	445	1,013
1980	88	176	191	218	221	223	235	250	265	294	324	333	338	344	353	362	368	374	383	397	427	972
1979	84	169	183	208	211	214	225	239	253	282	310	318	324	330	338	347	352	358	366	380	409	931
1978	80	161	175	199	202	204	215	229	242	269	296	304	310	315	323	331	337	342	350	364	390	889
1977	77	154	167	190	192	195	205	218	231	257	282	290	295	300	308	316	321	326	334	347	372	848
1976	73	146	158	180	183	185	195	207	220	244	269	276	281	286	293	300	305	310	317	330	354	807
1975	69	139	150	171	174	176	185	197	208	232	255	262	266	271	278	285	290	294	301	313	336	765
1974	65	131	142	162	164	166	175	186	197	219	241	248	252	256	263	269	274	278	285	296	318	724
1973	62	124	134	153	155	157	165	175	186	206	227	233	237	242	248	254	258	262	269	279	300	682
1972	58	116	126	143	145	147	155	165	174	194	213	219	223	227	233	239	242	246	252	262	281	641
1971	54	109	118	134	136	138	145	154	163	181	200	205	209	212	218	223	227	230	236	245	263	600
1970	50	101	110	125	126	128	135	143	152	169	186	191	194	198	203	208	211	215	220	228	245	558
50년 이상	47	94	101	116	117	119	125	133	141	156	172	177	180	183	188	192	195	199	203	211	227	517

용도별 분류번호	용도번호 (50)	용도번호 (31)	용도번호 (47)	용도번호 (48)	용도번호 (4)	용도번호 (46)	용도번호 (38)	용도번호 (37)	용도번호 (39)	용도번호 (3)	용도번호 (12)	용도번호 (26)	용도번호 (29)	용도번호 (36)	용도번호 (9)	용도번호 (17)	용도번호 (8)	용도번호 (22)	용도번호 (24)	용도번호 (11)	용도번호 (5)	용도번호 (40)
건축년도	30	60	65	74	75	76	80	85	90	100	110	113	115	117	120	123	125	127	130	135	145	330
1988	74	148	161	183	186	188	198	210	223	248	273	280	285	290	297	305	310	315	322	335	359	819
1987	70	141	152	174	176	178	188	199	211	235	258	265	270	275	282	289	293	298	305	317	340	776
1986	66	133	144	164	166	168	177	188	199	222	244	250	255	259	266	273	277	282	288	299	322	732
1985	62	125	135	154	156	158	167	177	188	209	229	236	240	244	250	257	261	265	271	282	303	689
1984	58	117	127	145	146	148	156	166	176	195	215	221	225	229	235	241	244	248	254	264	284	646
1983	54	109	118	135	137	139	146	155	164	182	201	206	210	213	219	224	228	232	237	246	265	603
1982	50	101	110	125	127	129	135	144	152	169	186	191	195	198	203	208	212	215	220	229	246	560
1981	47	94	101	116	117	119	125	133	141	156	172	177	180	183	188	192	195	199	203	211	227	517
1980	43	86	93	106	107	109	114	122	129	143	158	162	165	168	172	176	179	182	186	194	208	474
40년 이상	39	78	84	96	97	99	104	111	117	130	143	147	150	152	156	160	163	165	169	176	189	431

건물신축가격기준액 : 710,000 원		구조번호 : 4 100 (스틸하우스조, 철골조, 연와조)																				
지역번호 : 7(개별공시지가 200,000원 초과 - 350,000원 이하)		위치지수 : 92																				
용도별 분류번호	용도번호 (50)	용도번호 (31)	용도번호 (47)	용도번호 (48)	용도번호 (4)	용도번호 (46)	용도번호 (38)	용도번호 (37)	용도번호 (39)	용도번호 (3)	용도번호 (12)	용도번호 (26)	용도번호 (29)	용도번호 (36)	용도번호 (9)	용도번호 (17)	용도번호 (8)	용도번호 (22)	용도번호 (24)	용도번호 (11)	용도번호 (5)	용도번호 (40)
건축년도	30	60	65	74	75	76	80	85	90	100	110	113	115	117	120	123	125	127	130	135	145	330
2019	195	391	424	483	489	496	522	555	587	653	718	738	751	764	783	803	816	829	849	881	947	2,155
2018	190	380	411	468	475	481	506	538	570	633	696	715	728	741	760	779	792	804	823	855	918	2,090
2017	184	368	399	454	460	466	491	521	552	614	675	693	706	718	736	755	767	779	798	828	890	2,026
2016	178	356	386	439	445	451	475	505	534	594	653	671	683	695	713	731	743	754	772	802	861	1,961
2015	172	344	373	425	431	436	459	488	517	574	632	649	661	672	689	707	718	730	747	776	833	1,896
2014	166	333	360	410	416	421	444	471	499	555	610	627	638	649	666	682	694	705	721	749	805	1,832
2013	160	321	348	396	401	407	428	455	482	535	589	605	615	626	642	658	669	680	696	723	776	1,767
2012	154	309	335	381	387	392	412	438	464	516	567	583	593	603	619	634	645	655	670	696	748	1,702
2011	148	297	322	367	372	377	397	421	446	496	546	560	570	580	595	610	620	630	645	670	719	1,638
2010	143	286	309	352	357	362	381	405	429	476	524	538	548	557	572	586	596	605	619	643	691	1,573
2009	137	274	297	338	342	347	365	388	411	457	502	516	525	534	548	562	571	580	594	617	662	1,508
2008	131	262	284	323	328	332	350	371	393	437	481	494	503	512	525	538	547	555	568	590	634	1,444
2007	125	250	271	309	313	317	334	355	376	418	459	472	480	489	501	514	522	530	543	564	606	1,379
2006	119	239	258	294	298	302	318	338	358	398	438	450	458	466	478	490	498	506	517	537	577	1,314
2005	113	227	246	280	284	287	303	322	340	378	416	428	435	443	454	465	473	481	492	511	549	1,250
2004	107	215	233	265	269	273	287	305	323	359	395	405	413	420	431	441	449	456	467	485	520	1,185
2003	101	203	220	251	254	258	271	288	305	339	373	383	390	397	407	417	424	431	441	458	492	1,120
2002	96	192	208	236	240	243	256	272	288	320	352	361	368	374	384	393	400	406	416	432	464	1,056
2001	90	180	195	222	225	228	240	255	270	300	330	339	345	351	360	369	375	381	390	405	435	991
2000	84	168	182	207	210	213	224	238	252	280	308	317	323	328	337	345	351	356	365	379	407	926
1999	78	156	169	193	195	198	209	222	235	261	287	295	300	305	313	321	326	331	339	352	378	862
1998	72	145	157	178	181	183	193	205	217	241	265	273	277	282	290	297	302	306	314	326	350	797
1997	66	133	144	164	166	168	177	188	199	222	244	250	255	259	266	273	277	282	288	299	322	732
1996	60	121	131	149	151	153	161	172	182	202	222	228	232	236	242	249	253	257	263	273	293	668
1995	54	109	118	135	137	139	146	155	164	182	201	206	210	213	219	224	228	232	237	246	265	603
1994	48	97	106	120	122	124	130	138	146	163	179	184	187	191	195	200	204	207	212	220	236	538
1993	43	86	93	106	107	109	114	122	129	143	158	162	165	168	172	176	179	182	186	194	208	474
1992	37	74	80	91	93	94	99	105	111	124	136	140	142	145	148	152	155	157	161	167	179	409
1991	31	62	67	77	78	79	83	88	94	104	114	118	120	122	125	128	130	132	135	141	151	344
1990	25	50	55	62	63	64	67	72	76	84	93	95	97	99	101	104	106	107	110	114	123	280
30년 이상	19	39	42	48	48	49	52	55	58	65	71	73	75	76	78	80	81	82	84	88	94	215

건물신축가격기준액 : 710,000 원																					구조번호 : 5 90 (보강콘크리트조, 황토조, 보강블록조, ALC조, 시멘트벽돌조)																				
지역번호 : 7개별공시지가 200,000원 초과 - 350,000원 이하)																					위치지수 : 92																				
용도별 분류번호 건축년도	용도번호 (50)	용도번호 (31)	용도번호 (47)	용도번호 (48)	용도번호 (4)	용도번호 (46)	용도번호 (38)	용도번호 (37)	용도번호 (39)	용도번호 (3)	용도번호 (12)	용도번호 (26)	용도번호 (29)	용도번호 (36)	용도번호 (9)	용도번호 (17)	용도번호 (8)	용도번호 (22)	용도번호 (24)	용도번호 (11)	용도번호 (5)	용도번호 (40)																			
건축년도	30	60	65	74	75	76	80	85	90	100	110	113	115	117	120	123	125	127	130	135	145	330																			
2019	176	352	382	435	440	446	470	499	529	587	646	664	676	687	705	723	734	746	764	793	852	1,940																			
2018	171	342	370	421	427	433	456	484	513	570	627	644	655	667	684	701	712	724	741	769	826	1,881																			
2017	165	331	359	408	414	419	442	469	497	552	607	624	635	646	663	679	690	701	718	746	801	1,823																			
2016	160	320	347	395	401	406	427	454	481	534	588	604	615	625	641	658	668	679	695	722	775	1,765																			
2015	155	310	336	382	388	393	413	439	465	517	569	584	594	605	620	636	646	657	672	698	750	1,707																			
2014	149	299	324	369	374	379	399	424	449	499	549	564	574	584	599	614	624	634	649	674	724	1,649																			
2013	144	289	313	356	361	366	385	409	433	482	530	544	554	564	578	592	602	612	626	650	698	1,590																			
2012	139	278	301	343	348	352	371	394	417	464	510	524	534	543	557	571	580	589	603	626	673	1,532																			
2011	134	268	290	330	335	339	357	379	402	446	491	504	513	522	536	549	558	567	580	603	647	1,474																			
2010	128	257	278	317	321	326	343	364	386	429	472	484	493	502	514	527	536	545	557	579	622	1,416																			
2009	123	246	267	304	308	312	329	349	370	411	452	465	473	481	493	506	514	522	534	555	596	1,358																			
2008	118	236	256	291	295	299	315	334	354	393	433	445	452	460	472	484	492	500	512	531	571	1,299																			
2007	112	225	244	278	282	285	300	319	338	376	413	425	432	440	451	462	470	477	489	507	545	1,241																			
2006	107	215	233	265	268	272	286	304	322	358	394	405	412	419	430	441	448	455	466	484	519	1,183																			
2005	102	204	221	252	255	259	272	289	306	340	375	385	392	398	409	419	426	433	443	460	494	1,125																			
2004	97	194	210	239	242	245	258	274	291	323	355	365	371	378	388	397	404	410	420	436	468	1,067																			
2003	91	183	198	226	229	232	244	259	275	305	336	345	351	357	366	376	382	388	397	412	443	1,008																			
2002	86	172	187	213	216	218	230	244	259	288	316	325	331	337	345	354	360	365	374	388	417	950																			
2001	81	162	175	200	202	205	216	229	243	270	297	305	310	316	324	332	338	343	351	365	392	892																			
2000	75	151	164	187	189	192	202	214	227	252	278	285	290	295	303	310	315	321	328	341	366	834																			
1999	70	141	152	174	176	178	188	199	211	235	258	265	270	275	282	289	293	298	305	317	340	776																			
1998	65	130	141	160	163	165	174	184	195	217	239	245	250	254	261	267	271	276	282	293	315	717																			
1997	59	119	129	147	149	151	159	169	179	199	219	225	229	233	239	245	249	253	259	269	289	659																			
1996	54	109	118	134	136	138	145	154	164	182	200	205	209	213	218	224	227	231	236	246	264	601																			
1995	49	98	106	121	123	125	131	139	148	164	181	186	189	192	197	202	205	209	213	222	238	543																			
1994	44	88	95	108	110	111	117	124	132	146	161	166	169	171	176	180	183	186	191	198	213	485																			
1993	38	77	84	95	97	98	103	109	116	129	142	146	148	151	155	159	161	164	168	174	187	426																			
1992	33	67	72	82	83	84	89	94	100	111	122	126	128	130	134	137	139	141	145	150	161	368																			
1991	28	56	61	69	70	71	75	79	84	94	103	106	108	110	112	115	117	119	122	126	136	310																			
1990	22	45	49	56	57	58	61	64	68	76	84	86	87	89	91	94	95	97	99	103	110	252																			
30년 이상	17	35	38	43	44	44	47	49	52	58	64	66	67	68	70	72	73	74	76	79	85	194																			

건물신축가격기준액 : 710,000 원		구조번호 : 6 78 (목조)																				
지역번호 : 7(개별공시지가 200,000원 초과 - 350,000원 이하)		위치지수 : 92																				
용도별 분류번호 건축년도	용도번호 (50)	용도번호 (31)	용도번호 (47)	용도번호 (48)	용도번호 (4)	용도번호 (46)	용도번호 (38)	용도번호 (37)	용도번호 (39)	용도번호 (3)	용도번호 (12)	용도번호 (26)	용도번호 (29)	용도번호 (36)	용도번호 (9)	용도번호 (17)	용도번호 (8)	용도번호 (22)	용도번호 (24)	용도번호 (11)	용도번호 (5)	용도번호 (40)
	30	60	65	74	75	76	80	85	90	100	110	113	115	117	120	123	125	127	130	135	145	330
2019	152	305	331	377	382	387	407	433	458	509	560	575	585	596	611	626	636	647	662	687	738	1,681
2018	148	296	321	365	370	375	395	420	444	494	543	558	568	578	593	607	617	627	642	667	716	1,630
2017	143	287	311	354	359	363	383	407	431	478	526	541	550	560	574	589	598	608	622	646	694	1,580
2016	139	278	301	343	347	352	370	394	417	463	510	523	533	542	556	570	579	588	602	625	672	1,530
2015	134	269	291	331	336	340	358	381	403	448	493	506	515	524	538	551	560	569	582	605	650	1,479
2014	129	259	281	320	324	329	346	368	389	433	476	489	498	506	519	532	541	550	562	584	627	1,429
2013	125	250	271	309	313	317	334	355	376	417	459	472	480	488	501	513	522	530	543	564	605	1,378
2012	120	241	261	297	301	305	322	342	362	402	442	454	462	470	483	495	503	511	523	543	583	1,328
2011	116	232	251	286	290	294	309	329	348	387	425	437	445	453	464	476	484	491	503	522	561	1,277
2010	111	223	241	275	278	282	297	316	334	371	409	420	427	435	446	457	464	472	483	502	539	1,227
2009	106	213	231	263	267	271	285	303	320	356	392	403	410	417	427	438	445	452	463	481	517	1,176
2008	102	204	221	252	256	259	273	290	307	341	375	385	392	399	409	419	426	433	443	460	494	1,126
2007	97	195	211	241	244	247	260	277	293	326	358	368	374	381	391	401	407	414	423	440	472	1,076
2006	93	186	202	229	233	236	248	264	279	310	341	351	357	363	372	382	388	394	404	419	450	1,025
2005	88	177	192	218	221	224	236	251	265	295	325	333	339	345	354	363	369	375	384	398	428	975
2004	84	168	182	207	210	212	224	238	252	280	308	316	322	327	336	344	350	355	364	378	406	924
2003	79	158	172	196	198	201	211	225	238	264	291	299	304	309	317	325	331	336	344	357	384	874
2002	74	149	162	184	187	189	199	212	224	249	274	282	287	292	299	307	312	317	324	337	361	823
2001	70	140	152	173	175	178	187	199	210	234	257	264	269	274	281	288	292	297	304	316	339	773
2000	65	131	142	162	164	166	175	186	197	219	240	247	251	256	262	269	273	278	284	295	317	722
1999	61	122	132	150	152	154	163	173	183	203	224	230	234	238	244	250	254	258	264	275	295	672
1998	56	113	122	139	141	143	150	160	169	188	207	213	216	220	226	231	235	239	245	254	273	622
1997	51	103	112	128	129	131	138	147	155	173	190	195	199	202	207	213	216	220	225	233	251	571
1996	47	94	102	116	118	120	126	134	142	157	173	178	181	184	189	194	197	200	205	213	229	521
1995	42	85	92	105	106	108	114	121	128	142	156	161	164	166	171	175	178	181	185	192	206	470
1994	38	76	82	94	95	96	101	108	114	127	140	143	146	149	152	156	159	161	165	171	184	420
1993	33	67	72	82	84	85	89	95	100	112	123	126	128	131	134	137	140	142	145	151	162	369
1992	29	58	62	71	72	73	77	82	87	96	106	109	111	113	116	119	121	122	125	130	140	319
1991	24	48	52	60	61	61	65	69	73	81	89	92	93	95	97	100	101	103	105	110	118	269
1990	19	39	43	49	49	50	52	56	59	66	72	74	76	77	79	81	82	84	86	89	96	218
30년 이상	15	30	33	37	38	38	40	43	45	50	56	57	58	59	61	62	63	64	66	68	73	168

(단위 : 천 원)

건물신축가격기준액 : 710,000 원		구조번호 : 7 60 (경량철골조, 시멘트블록조)																				
지역번호 : 7(개별공시지가 200,000원 초과 - 350,000원 이하)		위치지수 : 92																				
용도별 분류번호	용도번호 (50)	용도번호 (31)	용도번호 (47)	용도번호 (48)	용도번호 (4)	용도번호 (46)	용도번호 (38)	용도번호 (37)	용도번호 (39)	용도번호 (3)	용도번호 (12)	용도번호 (26)	용도번호 (29)	용도번호 (36)	용도번호 (9)	용도번호 (17)	용도번호 (8)	용도번호 (22)	용도번호 (24)	용도번호 (11)	용도번호 (5)	용도번호 (40)
건축년도	30	60	65	74	75	76	80	85	90	100	110	113	115	117	120	123	125	127	130	135	145	330
2019	117	235	254	290	293	297	313	333	352	391	431	442	450	458	470	482	489	497	509	529	568	1,293
2018	112	224	243	276	280	284	299	318	336	374	411	422	430	437	449	460	467	475	486	505	542	1,235
2017	106	213	231	263	267	271	285	303	320	356	392	403	410	417	427	438	445	452	463	481	517	1,176
2016	101	203	220	250	254	257	271	288	305	339	372	383	389	396	406	416	423	430	440	457	491	1,118
2015	96	192	208	237	241	244	257	273	289	321	353	363	369	376	385	395	401	408	417	433	465	1,060
2014	91	182	197	224	227	230	242	258	273	303	334	343	349	355	364	373	379	385	394	410	440	1,002
2013	85	171	185	211	214	217	228	243	257	286	314	323	329	334	343	351	357	363	371	386	414	944
2012	80	161	174	198	201	204	214	228	241	268	295	303	308	314	322	330	335	340	349	362	389	885
2011	75	150	163	185	188	190	200	213	225	250	275	283	288	293	300	308	313	318	326	338	363	827
2010	69	139	151	172	174	177	186	198	209	233	256	263	268	272	279	286	291	296	303	314	338	769
2009	64	129	140	159	161	163	172	183	194	215	237	243	247	252	258	265	269	273	280	291	312	711
2008	59	118	128	146	148	150	158	168	178	197	217	223	227	231	237	243	247	251	257	267	286	653
2007	54	108	117	133	135	137	144	153	162	180	198	203	207	210	216	221	225	228	234	243	261	594
2006	48	97	105	120	121	123	130	138	146	162	178	183	187	190	195	200	203	206	211	219	235	536
2005	43	87	94	107	108	110	116	123	130	145	159	163	166	169	174	178	181	184	188	195	210	478
2004	38	76	82	94	95	96	101	108	114	127	140	143	146	149	152	156	159	161	165	171	184	420
2003	32	65	71	81	82	83	87	93	98	109	120	124	126	128	131	134	137	139	142	148	159	362
2002	27	55	59	68	69	69	73	78	82	92	101	104	105	107	110	113	115	116	119	124	133	303
2001	22	44	48	55	55	56	59	63	67	74	81	84	85	87	89	91	93	94	96	100	107	245
2000	17	34	36	42	42	43	45	48	51	56	62	64	65	66	68	69	71	72	73	76	82	187
20년 이상	11	23	25	29	29	29	31	33	35	39	43	44	45	45	47	48	48	49	50	52	56	129

건물신축가격기준액 : 710,000 원		구조번호 : 7 60 (와이어패널조)																				
지역번호 : 7개별공시지가 200,000원 초과 - 350,000원 이하)		위치지수 : 92																				
용도별 분류번호 건축년도	용도번호 (50)	용도번호 (31)	용도번호 (47)	용도번호 (48)	용도번호 (4)	용도번호 (46)	용도번호 (38)	용도번호 (37)	용도번호 (39)	용도번호 (3)	용도번호 (12)	용도번호 (26)	용도번호 (29)	용도번호 (36)	용도번호 (9)	용도번호 (17)	용도번호 (8)	용도번호 (22)	용도번호 (24)	용도번호 (11)	용도번호 (5)	용도번호 (40)
건축년도	30	60	65	74	75	76	80	85	90	100	110	113	115	117	120	123	125	127	130	135	145	330
2019	117	235	254	290	293	297	313	333	352	391	431	442	450	458	470	482	489	497	509	529	568	1,293
2018	114	228	247	281	285	288	304	323	342	380	418	429	437	444	456	467	475	482	494	513	551	1,254
2017	110	221	239	272	276	279	294	313	331	368	405	416	423	431	442	453	460	467	478	497	534	1,215
2016	106	213	231	263	267	271	285	303	320	356	392	403	410	417	427	438	445	452	463	481	517	1,176
2015	103	206	224	255	258	262	275	293	310	344	379	389	396	403	413	424	431	438	448	465	500	1,138
2014	99	199	216	246	249	253	266	283	299	333	366	376	383	389	399	409	416	423	433	449	483	1,099
2013	96	192	208	237	241	244	257	273	289	321	353	363	369	376	385	395	401	408	417	433	465	1,060
2012	92	185	201	229	232	235	247	263	278	309	340	349	356	362	371	380	387	393	402	417	448	1,021
2011	89	178	193	220	223	226	238	253	268	297	327	336	342	348	357	366	372	378	387	402	431	982
2010	85	171	185	211	214	217	228	243	257	286	314	323	329	334	343	351	357	363	371	386	414	944
2009	82	164	178	203	205	208	219	233	246	274	301	310	315	320	329	337	342	348	356	370	397	905
2008	78	157	170	194	196	199	210	223	236	262	288	296	301	307	315	322	328	333	341	354	380	866
2007	75	150	163	185	188	190	200	213	225	250	275	283	288	293	300	308	313	318	326	338	363	827
2006	71	143	155	176	179	181	191	203	215	239	262	270	274	279	286	294	298	303	310	322	346	788
2005	68	136	147	168	170	172	181	193	204	227	250	256	261	265	272	279	284	288	295	306	329	750
2004	64	129	140	159	161	163	172	183	194	215	237	243	247	252	258	265	269	273	280	291	312	711
2003	61	122	132	150	152	154	163	173	183	203	224	230	234	238	244	250	254	258	264	275	295	672
2002	57	115	124	142	144	145	153	163	172	192	211	217	220	224	230	236	240	243	249	259	278	633
2001	54	108	117	133	135	137	144	153	162	180	198	203	207	210	216	221	225	228	234	243	261	594
2000	50	101	109	124	126	128	134	143	151	168	185	190	193	197	202	207	210	214	219	227	244	556
1999	47	94	101	116	117	119	125	133	141	156	172	177	180	183	188	192	195	199	203	211	227	517
1998	43	87	94	107	108	110	116	123	130	145	159	163	166	169	174	178	181	184	188	195	210	478
1997	39	79	86	98	99	101	106	113	119	133	146	150	153	155	159	163	166	169	173	179	193	439
1996	36	72	78	89	91	92	97	103	109	121	133	137	139	142	145	149	151	154	157	164	176	400
1995	32	65	71	81	82	83	87	93	98	109	120	124	126	128	131	134	137	139	142	148	159	362
1994	29	58	63	72	73	74	78	83	88	97	107	110	112	114	117	120	122	124	127	132	142	323
1993	25	51	56	63	64	65	68	73	77	86	94	97	99	100	103	106	107	109	112	116	125	284
1992	22	44	48	55	55	56	59	63	67	74	81	84	85	87	89	91	93	94	96	100	107	245
1991	18	37	40	46	47	47	50	53	56	62	68	70	72	73	75	77	78	79	81	84	90	206
1990	15	30	33	37	38	38	40	43	45	50	56	57	58	59	61	62	63	64	66	68	73	168
30년 이상	11	23	25	29	29	29	31	33	35	39	43	44	45	45	47	48	48	49	50	52	56	129

건물신축가격기준액 : 710,000 원		구조번호 : 8 50 (조립식패널조, FRP 패널조)																				
지역번호 : 7(개별공시지가 200,000원 초과 - 350,000원 이하)										위치지수 : 92												
용도별	용도번호	용도번호	용도번호	용도번호	용도번호	용도번호	용도번호	용도번호	용도번호	용도번호	용도번호	용도번호	용도번호	용도번호	용도번호	용도번호	용도번호	용도번호	용도번호	용도번호	용도번호	
분류번호	(50)	(31)	(47)	(48)	(4)	(46)	(38)	(37)	(39)	(3)	(12)	(26)	(29)	(36)	(9)	(17)	(8)	(22)	(24)	(11)	(5)	(40)
건축년도	30	60	65	74	75	76	80	85	90	100	110	113	115	117	120	123	125	127	130	135	145	330
2019	97	195	212	241	244	248	261	277	293	326	359	369	375	382	391	401	408	414	424	440	473	1,077
2018	93	187	202	230	233	237	249	265	280	311	343	352	358	364	374	383	389	396	405	421	452	1,029
2017	89	178	193	219	222	225	237	252	267	297	326	335	341	347	356	365	371	377	386	401	430	980
2016	84	169	183	209	211	214	226	240	254	282	310	319	324	330	339	347	353	358	367	381	409	932
2015	80	160	174	198	200	203	214	227	241	267	294	302	307	313	321	329	334	340	348	361	388	883
2014	75	151	164	187	189	192	202	215	227	253	278	286	291	296	303	311	316	321	329	341	367	835
2013	71	143	154	176	178	181	190	202	214	238	262	269	274	278	286	293	298	302	309	321	345	786
2012	67	134	145	165	167	170	178	190	201	223	246	252	257	261	268	275	279	284	290	302	324	738
2011	62	125	135	154	156	158	167	177	188	209	229	236	240	244	250	257	261	265	271	282	303	689
2010	58	116	126	143	145	147	155	165	174	194	213	219	223	227	233	239	242	246	252	262	281	641
2009	53	107	116	132	134	136	143	152	161	179	197	202	206	210	215	220	224	228	233	242	260	592
2008	49	98	107	122	123	125	131	140	148	164	181	186	189	192	197	202	206	209	214	222	239	544
2007	45	90	97	111	112	114	120	127	135	150	165	169	172	175	180	184	187	190	195	202	217	495
2006	40	81	88	100	101	103	108	115	121	135	149	153	155	158	162	166	169	172	176	182	196	447
2005	36	72	78	89	90	91	96	102	108	120	132	136	138	141	145	148	151	153	157	163	175	398
2004	31	63	68	78	79	80	84	90	95	106	116	119	122	124	127	130	132	134	137	143	153	350
2003	27	54	59	67	68	69	73	77	82	91	100	103	105	106	109	112	114	116	118	123	132	301
2002	23	46	49	56	57	58	61	65	69	76	84	86	88	89	92	94	95	97	99	103	111	253
2001	18	37	40	45	46	47	49	52	55	62	68	70	71	72	74	76	77	78	80	83	89	204
2000	14	28	30	35	35	35	37	40	42	47	52	53	54	55	56	58	59	60	61	63	68	156
20년 이상	9	19	21	24	24	24	26	27	29	32	35	36	37	38	39	40	40	41	42	44	47	107

(단위 : 천 원)

건물신축가격기준액 : 710,000 원

구조번호 : 9 40 (석회 및 흙벽돌조, 돌담 및 토담조)

지역번호 : 7(개별공시지가 200,000원 초과 - 350,000원 이하)

위치지수 : 92

용도별 분류번호	용도번호 (50)	용도번호 (31)	용도번호 (47)	용도번호 (48)	용도번호 (4)	용도번호 (46)	용도번호 (38)	용도번호 (37)	용도번호 (39)	용도번호 (3)	용도번호 (12)	용도번호 (26)	용도번호 (29)	용도번호 (36)	용도번호 (9)	용도번호 (17)	용도번호 (8)	용도번호 (22)	용도번호 (24)	용도번호 (11)	용도번호 (5)	용도번호 (40)
건축년도	30	60	65	74	75	76	80	85	90	100	110	113	115	117	120	123	125	127	130	135	145	330
2019	78	156	169	193	195	198	209	222	235	261	287	295	300	305	313	321	326	331	339	352	378	862
2018	71	142	154	175	178	180	190	202	213	237	261	268	273	278	285	292	297	301	309	320	344	784
2017	64	128	139	158	160	162	171	182	192	214	235	242	246	250	257	263	267	272	278	289	310	707
2016	57	114	123	141	143	144	152	162	171	190	209	215	219	223	228	234	238	242	247	257	276	629
2015	50	100	108	123	125	127	133	142	150	167	183	188	192	195	200	205	209	212	217	225	242	551
2014	43	86	93	106	107	109	114	122	129	143	158	162	165	168	172	176	179	182	186	194	208	474
2013	36	72	78	88	90	91	96	102	108	120	132	135	138	140	144	147	150	152	156	162	174	396
2012	29	58	62	71	72	73	77	82	87	96	106	109	111	113	116	118	120	122	125	130	140	319
2011	21	43	47	54	54	55	58	62	65	73	80	82	84	85	87	89	91	92	95	98	106	241
2010	14	29	32	36	37	37	39	42	44	49	54	56	57	58	59	61	62	63	64	67	71	163
10년 이상	7	15	16	19	19	19	20	22	23	26	28	29	30	30	31	32	32	33	33	35	37	86

건물신축가격기준액 : 710,000 원		구조번호 : 10 30 (컨테이너건물)																				
지역번호 : 7(개별공시지가 200,000원 초과 - 350,000원 이하)										위치지수 : 92												
용도별	용도번호	용도번호	용도번호	용도번호	용도번호	용도번호	용도번호	용도번호	용도번호	용도번호	용도번호	용도번호	용도번호	용도번호	용도번호	용도번호	용도번호	용도번호	용도번호	용도번호	용도번호	
분류번호	(50)	(31)	(47)	(48)	(4)	(46)	(38)	(37)	(39)	(3)	(12)	(26)	(29)	(36)	(9)	(17)	(8)	(22)	(24)	(11)	(5)	(40)
건축년도	30	60	65	74	75	76	80	85	90	100	110	113	115	117	120	123	125	127	130	135	145	330
2019	58	117	127	145	146	148	156	166	176	195	215	221	225	229	235	241	244	248	254	264	284	646
2018	53	106	115	131	133	135	142	151	160	178	196	201	205	208	213	219	222	226	231	240	258	588
2017	48	96	104	118	120	122	128	136	144	160	176	181	184	188	192	197	200	204	208	216	232	530
2016	42	85	92	105	107	108	114	121	128	143	157	161	164	167	171	175	178	181	185	193	207	472
2015	37	75	81	92	94	95	100	106	112	125	137	141	144	146	150	154	156	159	163	169	181	413
2014	32	64	70	79	80	81	86	91	97	107	118	121	123	126	129	132	134	136	140	145	156	355
2013	27	54	58	66	67	68	72	76	81	90	99	101	103	105	108	110	112	114	117	121	130	297
2012	21	43	47	53	54	55	58	61	65	72	79	81	83	84	87	89	90	92	94	97	105	239
2011	16	32	35	40	41	41	43	46	49	54	60	62	63	64	65	67	68	69	71	74	79	181
2010	11	22	24	27	27	28	29	31	33	37	40	42	42	43	44	45	46	47	48	50	53	122
10년 이상	5	11	12	14	14	14	15	16	17	19	21	22	22	22	23	24	24	24	25	26	28	64

건물신축가격기준액 : 710,000 원		구조번호 : 11 25 (철파이프조)																				
지역번호 : 7(개별공시지가 200,000원 초과 - 350,000원 이하)										위치지수 : 92												
용도별	용도번호	용도번호	용도번호	용도번호	용도번호	용도번호	용도번호	용도번호	용도번호	용도번호	용도번호	용도번호	용도번호	용도번호	용도번호	용도번호	용도번호	용도번호	용도번호	용도번호	용도번호	용도번호
분류번호	(50)	(31)	(47)	(48)	(4)	(46)	(38)	(37)	(39)	(3)	(12)	(26)	(29)	(36)	(9)	(17)	(8)	(22)	(24)	(11)	(5)	(40)
건축년도	30	60	65	74	75	76	80	85	90	100	110	113	115	117	120	123	125	127	130	135	145	330
2019	48	97	106	120	122	124	130	138	146	163	179	184	187	191	195	200	204	207	212	220	236	538
2018	44	89	96	109	111	112	118	126	133	148	163	167	170	173	178	182	185	188	193	200	215	490
2017	40	80	87	99	100	101	107	113	120	133	147	151	153	156	160	164	167	170	174	180	194	441
2016	35	71	77	88	89	90	95	101	107	119	131	134	137	139	143	146	149	151	154	160	172	393
2015	31	62	67	77	78	79	83	88	94	104	114	118	120	122	125	128	130	132	135	141	151	344
2014	26	53	58	66	67	68	71	76	80	89	98	101	103	105	107	110	112	114	116	121	130	296
2013	22	45	48	55	56	57	60	63	67	75	82	84	86	87	90	92	93	95	97	101	108	247
2012	18	36	39	44	45	45	48	51	54	60	66	68	69	70	72	74	75	76	78	81	87	199
2011	13	27	29	33	34	34	36	38	41	45	50	51	52	53	54	56	57	58	59	61	66	150
2010	9	18	20	22	23	23	24	26	27	31	34	35	35	36	37	38	38	39	40	41	44	102
10년 이상	4	9	10	12	12	12	13	13	14	16	17	18	18	19	19	20	20	20	21	22	23	53

건물신축가격기준액 : 710,000 원		구조번호 : 1 140 (통나무조)																				
지역번호 : 8(개별공시지가 350,000원 초과 - 500,000원 이하)		위치지수 : 94																				
용도별 분류번호	용도번호 (50)	용도번호 (31)	용도번호 (47)	용도번호 (48)	용도번호 (4)	용도번호 (46)	용도번호 (38)	용도번호 (37)	용도번호 (39)	용도번호 (3)	용도번호 (12)	용도번호 (26)	용도번호 (29)	용도번호 (36)	용도번호 (9)	용도번호 (17)	용도번호 (8)	용도번호 (22)	용도번호 (24)	용도번호 (11)	용도번호 (5)	용도번호 (40)
건축년도	30	60	65	74	75	76	80	85	90	100	110	113	115	117	120	123	125	127	130	135	145	330
2019	280	560	607	691	700	710	747	794	840	934	1,027	1,055	1,074	1,093	1,121	1,149	1,167	1,186	1,214	1,261	1,354	3,083
2018	275	551	597	680	689	698	735	781	827	919	1,011	1,038	1,057	1,075	1,103	1,130	1,149	1,167	1,195	1,241	1,333	3,034
2017	271	542	587	669	678	687	723	768	814	904	994	1,022	1,040	1,058	1,085	1,112	1,130	1,148	1,175	1,221	1,311	2,984
2016	266	533	578	658	667	676	711	756	800	889	978	1,005	1,022	1,040	1,067	1,094	1,111	1,129	1,156	1,200	1,289	2,935
2015	262	524	568	647	655	664	699	743	787	874	962	988	1,005	1,023	1,049	1,075	1,093	1,110	1,136	1,180	1,268	2,886
2014	257	515	558	636	644	653	687	730	773	859	945	971	988	1,005	1,031	1,057	1,074	1,091	1,117	1,160	1,246	2,836
2013	253	506	549	625	633	641	675	717	760	844	929	954	971	988	1,013	1,038	1,055	1,072	1,098	1,140	1,224	2,787
2012	248	497	539	613	622	630	663	705	746	829	912	937	954	970	995	1,020	1,037	1,053	1,078	1,120	1,203	2,738
2011	244	488	529	602	611	619	651	692	733	814	896	920	936	953	977	1,002	1,018	1,034	1,059	1,099	1,181	2,688
2010	239	479	519	591	599	607	639	679	719	799	879	903	919	935	959	983	999	1,015	1,039	1,079	1,159	2,639
2009	235	470	510	580	588	596	627	667	706	784	863	886	902	918	941	965	981	996	1,020	1,059	1,138	2,590
2008	230	461	500	569	577	585	615	654	692	769	846	870	885	900	923	946	962	977	1,000	1,039	1,116	2,540
2007	226	452	490	558	566	573	603	641	679	754	830	853	868	883	905	928	943	958	981	1,019	1,094	2,491
2006	222	444	481	547	555	562	592	629	666	740	814	836	851	865	888	910	925	939	962	999	1,073	2,442
2005	217	435	471	536	543	551	580	616	652	725	797	819	833	848	870	891	906	920	942	978	1,051	2,392
2004	213	426	461	525	532	539	568	603	639	710	781	802	816	830	852	873	887	901	923	958	1,029	2,343
2003	208	417	451	514	521	528	556	590	625	695	764	785	799	813	834	855	868	882	903	938	1,007	2,294
2002	204	408	442	503	510	516	544	578	612	680	748	768	782	795	816	836	850	863	884	918	986	2,244
2001	199	399	432	492	498	505	532	565	598	665	731	751	765	778	798	818	831	844	864	898	964	2,195
2000	195	390	422	481	487	494	520	552	585	650	715	734	747	760	780	799	812	825	845	877	942	2,146
1999	190	381	412	470	476	482	508	540	571	635	698	717	730	743	762	781	794	806	825	857	921	2,096
1998	186	372	403	459	465	471	496	527	558	620	682	701	713	725	744	763	775	787	806	837	899	2,047
1997	181	363	393	448	454	460	484	514	544	605	666	684	696	708	726	744	756	768	787	817	877	1,998
1996	177	354	383	436	442	448	472	501	531	590	649	667	679	690	708	726	738	749	767	797	856	1,948
1995	172	345	374	425	431	437	460	489	518	575	633	650	661	673	690	707	719	730	748	777	834	1,899
1994	168	336	364	414	420	426	448	476	504	560	616	633	644	655	672	689	700	711	728	756	812	1,850
1993	163	327	354	403	409	414	436	463	491	545	600	616	627	638	654	671	682	692	709	736	791	1,800
1992	159	318	344	392	398	403	424	451	477	530	583	599	610	620	636	652	663	674	689	716	769	1,751
1991	154	309	335	381	386	391	412	438	464	515	567	582	593	603	618	634	644	655	670	696	747	1,702
1990	150	300	325	370	375	380	400	425	450	500	550	565	575	585	600	616	626	636	651	676	726	1,652
1989	145	291	315	359	364	369	388	412	437	485	534	549	558	568	583	597	607	617	631	655	704	1,603

용도별 분류번호	용도번호 (50)	용도번호 (31)	용도번호 (47)	용도번호 (48)	용도번호 (4)	용도번호 (46)	용도번호 (38)	용도번호 (37)	용도번호 (39)	용도번호 (3)	용도번호 (12)	용도번호 (26)	용도번호 (29)	용도번호 (36)	용도번호 (9)	용도번호 (17)	용도번호 (8)	용도번호 (22)	용도번호 (24)	용도번호 (11)	용도번호 (5)	용도번호 (40)
건축년도	30	60	65	74	75	76	80	85	90	100	110	113	115	117	120	123	125	127	130	135	145	330
1988	141	282	306	348	353	357	376	400	423	470	518	532	541	550	565	579	588	598	612	635	682	1,554
1987	136	273	296	337	341	346	364	387	410	455	501	515	524	533	547	560	569	579	592	615	661	1,504
1986	132	264	286	326	330	335	352	374	396	441	485	498	507	515	529	542	551	560	573	595	639	1,455
1985	127	255	276	315	319	323	340	362	383	426	468	481	489	498	511	524	532	541	553	575	617	1,406
1984	123	246	267	304	308	312	328	349	370	411	452	464	472	481	493	505	513	522	534	555	596	1,356
1983	118	237	257	293	297	301	316	336	356	396	435	447	455	463	475	487	495	503	515	534	574	1,307
1982	114	228	247	282	285	289	304	324	343	381	419	430	438	446	457	468	476	484	495	514	552	1,258
1981	109	219	238	271	274	278	293	311	329	366	402	413	421	428	439	450	457	465	476	494	531	1,208
1980	105	210	228	259	263	267	281	298	316	351	386	396	404	411	421	432	439	446	456	474	509	1,159
1979	100	201	218	248	252	255	269	285	302	336	370	380	386	393	403	413	420	427	437	454	487	1,110
1978	96	192	208	237	241	244	257	273	289	321	353	363	369	376	385	395	401	408	417	433	466	1,060
1977	91	183	199	226	229	232	245	260	275	306	337	346	352	358	367	376	383	389	398	413	444	1,011
1976	87	174	189	215	218	221	233	247	262	291	320	329	335	341	349	358	364	370	378	393	422	962
1975	82	165	179	204	207	210	221	235	248	276	304	312	318	323	331	340	345	351	359	373	401	912
1974	78	156	170	193	196	198	209	222	235	261	287	295	300	306	313	321	327	332	340	353	379	863
1973	74	148	160	182	185	187	197	209	222	246	271	278	283	288	296	303	308	313	320	333	357	814
1972	69	139	150	171	173	176	185	196	208	231	254	261	266	271	278	285	289	294	301	312	335	764
1971	65	130	140	160	162	164	173	184	195	216	238	244	249	253	260	266	270	275	281	292	314	715
1970	60	121	131	149	151	153	161	171	181	201	222	228	232	236	242	248	252	256	262	272	292	666
50년 이상	56	112	121	138	140	142	149	158	168	186	205	211	214	218	224	229	233	237	242	252	270	616

건물신축가격기준액 : 710,000 원		구조번호 : 2 125 (목구조)																				
지역번호 : 8(개별공시지가 350,000원 초과 - 500,000원 이하)		위치지수 : 94																				
용도별 분류번호 건축년도	용도번호 (50)	용도번호 (31)	용도번호 (47)	용도번호 (48)	용도번호 (4)	용도번호 (46)	용도번호 (38)	용도번호 (37)	용도번호 (39)	용도번호 (3)	용도번호 (12)	용도번호 (26)	용도번호 (29)	용도번호 (36)	용도번호 (9)	용도번호 (17)	용도번호 (8)	용도번호 (22)	용도번호 (24)	용도번호 (11)	용도번호 (5)	용도번호 (40)
	30	60	65	74	75	76	80	85	90	100	110	113	115	117	120	123	125	127	130	135	145	330
2019	250	500	542	617	625	634	667	709	750	834	917	942	959	976	1,001	1,026	1,042	1,059	1,084	1,126	1,209	2,753
2018	245	490	531	604	613	621	654	694	735	817	899	923	940	956	981	1,005	1,021	1,038	1,062	1,103	1,185	2,697
2017	240	480	520	592	600	608	640	680	720	800	880	904	921	937	961	985	1,001	1,017	1,041	1,081	1,161	2,642
2016	235	470	509	580	588	595	627	666	705	784	862	886	901	917	941	964	980	995	1,019	1,058	1,137	2,587
2015	230	460	498	567	575	583	614	652	690	767	844	867	882	897	921	944	959	974	997	1,036	1,112	2,532
2014	225	450	488	555	563	570	600	638	675	750	825	848	863	878	900	923	938	953	976	1,013	1,088	2,477
2013	220	440	477	543	550	557	587	624	660	734	807	829	844	858	880	902	917	932	954	991	1,064	2,422
2012	215	430	466	530	538	545	573	609	645	717	789	810	825	839	860	882	896	911	932	968	1,040	2,367
2011	210	420	455	518	525	532	560	595	630	700	770	791	805	819	840	861	875	889	911	946	1,016	2,312
2010	205	410	444	506	513	519	547	581	615	684	752	773	786	800	820	841	855	868	889	923	991	2,257
2009	200	400	433	493	500	507	533	567	600	667	734	754	767	780	800	820	834	847	867	900	967	2,202
2008	195	390	422	481	488	494	520	553	585	650	715	735	748	761	780	800	813	826	845	878	943	2,147
2007	190	380	412	469	475	481	507	538	570	634	697	716	729	741	760	779	792	805	824	855	919	2,092
2006	185	370	401	456	463	469	493	524	555	617	679	697	709	722	740	759	771	784	802	833	895	2,037
2005	180	360	390	444	450	456	480	510	540	600	660	678	690	702	720	738	750	762	780	810	870	1,982
2004	175	350	379	432	437	443	467	496	525	583	642	659	671	683	700	718	729	741	759	788	846	1,927
2003	170	340	368	419	425	431	453	482	510	567	624	641	652	663	680	697	709	720	737	765	822	1,872
2002	165	330	357	407	412	418	440	468	495	550	605	622	633	644	660	677	688	699	715	743	798	1,816
2001	160	320	347	395	400	405	427	453	480	533	587	603	614	624	640	656	667	678	694	720	774	1,761
2000	155	310	336	382	387	393	413	439	465	517	568	584	594	605	620	636	646	656	672	698	749	1,706
1999	150	300	325	370	375	380	400	425	450	500	550	565	575	585	600	615	625	635	650	675	725	1,651
1998	145	290	314	358	362	367	387	411	435	483	532	546	556	566	580	595	604	614	629	653	701	1,596
1997	140	280	303	345	350	355	373	397	420	467	513	527	537	546	560	574	583	593	607	630	677	1,541
1996	135	270	292	333	337	342	360	382	405	450	495	509	518	527	540	554	563	572	585	608	653	1,486
1995	130	260	281	321	325	329	347	368	390	433	477	490	498	507	520	533	542	550	563	585	629	1,431
1994	125	250	271	308	312	317	333	354	375	417	458	471	479	488	500	513	521	529	542	563	604	1,376
1993	120	240	260	296	300	304	320	340	360	400	440	452	460	468	480	492	500	508	520	540	580	1,321
1992	115	230	249	283	287	291	307	326	345	383	422	433	441	448	460	472	479	487	498	518	556	1,266
1991	110	220	238	271	275	278	293	312	330	367	403	414	422	429	440	451	458	466	477	495	532	1,211
1990	105	210	227	259	262	266	280	297	315	350	385	395	402	409	420	430	437	444	455	473	508	1,156
1989	100	200	216	246	250	253	266	283	300	333	367	377	383	390	400	410	417	423	433	450	483	1,101

용도별 분류번호	용도번호 (50)	용도번호 (31)	용도번호 (47)	용도번호 (48)	용도번호 (4)	용도번호 (46)	용도번호 (38)	용도번호 (37)	용도번호 (39)	용도번호 (3)	용도번호 (12)	용도번호 (26)	용도번호 (29)	용도번호 (36)	용도번호 (9)	용도번호 (17)	용도번호 (8)	용도번호 (22)	용도번호 (24)	용도번호 (11)	용도번호 (5)	용도번호 (40)
건축년도	30	60	65	74	75	76	80	85	90	100	110	113	115	117	120	123	125	127	130	135	145	330
1988	95	190	206	234	237	240	253	269	285	317	348	358	364	370	380	389	396	402	412	427	459	1,046
1987	90	180	195	222	225	228	240	255	270	300	330	339	345	351	360	369	375	381	390	405	435	991
1986	85	170	184	209	212	215	226	241	255	283	312	320	326	331	340	348	354	360	368	382	411	936
1985	80	160	173	197	200	202	213	226	240	266	293	301	307	312	320	328	333	339	347	360	387	880
1984	75	150	162	185	187	190	200	212	225	250	275	282	287	292	300	307	312	317	325	337	362	825
1983	70	140	151	172	175	177	186	198	210	233	256	263	268	273	280	287	291	296	303	315	338	770
1982	65	130	140	160	162	164	173	184	195	216	238	245	249	253	260	266	271	275	281	292	314	715
1981	60	120	130	148	150	152	160	170	180	200	220	226	230	234	240	246	250	254	260	270	290	660
1980	55	110	119	135	137	139	146	156	165	183	201	207	211	214	220	225	229	233	238	247	266	605
40년 이상	50	100	108	123	125	126	133	141	150	166	183	188	191	195	200	205	208	211	216	225	241	550

건물신축가격기준액 : 710,000 원		구조번호 : 3 120 (철골(철골철근)콘크리트주)																				
지역번호 : 8(개별공시지가 350,000원 초과 - 500,000원 이하)		위치지수 : 94																				
용도별 분류번호	용도번호 (50)	용도번호 (31)	용도번호 (47)	용도번호 (48)	용도번호 (4)	용도번호 (46)	용도번호 (38)	용도번호 (37)	용도번호 (39)	용도번호 (3)	용도번호 (12)	용도번호 (26)	용도번호 (29)	용도번호 (36)	용도번호 (9)	용도번호 (17)	용도번호 (8)	용도번호 (22)	용도번호 (24)	용도번호 (11)	용도번호 (5)	용도번호 (40)
건축년도	30	60	65	74	75	76	80	85	90	100	110	113	115	117	120	123	125	127	130	135	145	330
2019	240	480	520	592	600	608	640	680	720	800	880	904	921	937	961	985	1,001	1,017	1,041	1,081	1,161	2,642
2018	236	472	512	583	591	598	630	669	709	788	866	890	906	922	945	969	985	1,000	1,024	1,063	1,142	2,600
2017	232	465	503	573	581	589	620	658	697	775	852	876	891	907	930	953	969	984	1,007	1,046	1,124	2,558
2016	228	457	495	564	571	579	609	648	686	762	838	861	876	892	914	937	953	968	991	1,029	1,105	2,516
2015	224	449	487	554	562	569	599	637	674	749	824	847	862	877	899	922	937	952	974	1,011	1,086	2,473
2014	221	442	478	545	552	559	589	626	663	736	810	832	847	862	884	906	921	935	957	994	1,068	2,431
2013	217	434	470	535	542	550	579	615	651	723	796	818	832	847	868	890	904	919	941	977	1,049	2,389
2012	213	426	462	526	533	540	568	604	640	711	782	803	817	832	853	874	888	903	924	960	1,031	2,346
2011	209	419	453	516	523	530	558	593	628	698	768	789	803	817	838	858	872	886	907	942	1,012	2,304
2010	205	411	445	507	514	521	548	582	616	685	754	774	788	802	822	843	856	870	891	925	994	2,262
2009	201	403	437	497	504	511	538	571	605	672	740	760	773	787	807	827	840	854	874	908	975	2,220
2008	197	395	428	488	494	501	527	560	593	659	725	745	758	772	791	811	824	838	857	890	956	2,177
2007	194	388	420	478	485	491	517	550	582	647	711	731	744	757	776	795	808	821	841	873	938	2,135
2006	190	380	412	469	475	482	507	539	570	634	697	716	729	742	761	780	792	805	824	856	919	2,093
2005	186	372	403	459	466	472	497	528	559	621	683	702	714	727	745	764	776	789	807	839	901	2,050
2004	182	365	395	450	456	462	486	517	547	608	669	687	699	712	730	748	760	773	791	821	882	2,008
2003	178	357	387	440	446	452	476	506	536	595	655	673	685	697	715	732	744	756	774	804	863	1,966
2002	174	349	378	431	437	443	466	495	524	583	641	658	670	682	699	717	728	740	757	787	845	1,924
2001	171	342	370	421	427	433	456	484	513	570	627	644	655	667	684	701	712	724	741	769	826	1,881
2000	167	334	362	412	418	423	445	473	501	557	613	629	641	652	668	685	696	707	724	752	808	1,839
1999	163	326	353	403	408	413	435	462	490	544	599	615	626	637	653	669	680	691	707	735	789	1,797
1998	159	319	345	393	398	404	425	452	478	531	584	600	611	622	638	654	664	675	691	717	771	1,754
1997	155	311	337	384	389	394	415	441	467	518	570	586	596	607	622	638	648	659	674	700	752	1,712
1996	151	303	329	374	379	384	404	430	455	506	556	571	582	592	607	622	632	642	658	683	733	1,670
1995	148	296	320	365	370	374	394	419	444	493	542	557	567	577	592	606	616	626	641	666	715	1,628
1994	144	288	312	355	360	365	384	408	432	480	528	542	552	562	576	591	600	610	624	648	696	1,585
1993	140	280	304	346	350	355	374	397	420	467	514	528	537	547	561	575	584	593	608	631	678	1,543
1992	136	272	295	336	341	345	363	386	409	454	500	514	523	532	545	559	568	577	591	614	659	1,501
1991	132	265	287	327	331	335	353	375	397	442	486	499	508	517	530	543	552	561	574	596	641	1,458
1990	128	257	279	317	321	326	343	364	386	429	472	485	493	502	515	528	536	545	558	579	622	1,416
1989	124	249	270	308	312	316	333	353	374	416	458	470	478	487	499	512	520	528	541	562	603	1,374

용도별 분류번호	용도번호 (50)	용도번호 (31)	용도번호 (47)	용도번호 (48)	용도번호 (4)	용도번호 (46)	용도번호 (38)	용도번호 (37)	용도번호 (39)	용도번호 (3)	용도번호 (12)	용도번호 (26)	용도번호 (29)	용도번호 (36)	용도번호 (9)	용도번호 (17)	용도번호 (8)	용도번호 (22)	용도번호 (24)	용도번호 (11)	용도번호 (5)	용도번호 (40)
건축년도	30	60	65	74	75	76	80	85	90	100	110	113	115	117	120	123	125	127	130	135	145	330
1988	121	242	262	298	302	306	322	343	363	403	444	456	464	472	484	496	504	512	524	544	585	1,332
1987	117	234	254	289	293	297	312	332	351	390	429	441	449	457	468	480	488	496	508	527	566	1,289
1986	113	226	245	279	283	287	302	321	340	378	415	427	434	442	453	464	472	480	491	510	548	1,247
1985	109	219	237	270	273	277	292	310	328	365	401	412	419	427	438	449	456	463	474	493	529	1,205
1984	105	211	229	260	264	267	281	299	317	352	387	398	405	412	422	433	440	447	458	475	510	1,162
1983	101	203	220	251	254	258	271	288	305	339	373	383	390	397	407	417	424	431	441	458	492	1,120
1982	98	196	212	241	245	248	261	277	294	326	359	369	375	382	392	401	408	414	424	441	473	1,078
1981	94	188	204	232	235	238	251	266	282	313	345	354	361	367	376	386	392	398	408	423	455	1,036
1980	90	180	195	222	225	228	240	255	271	301	331	340	346	352	361	370	376	382	391	406	436	993
1979	86	172	187	213	216	219	230	245	259	288	317	325	331	337	345	354	360	366	374	389	418	951
1978	82	165	179	203	206	209	220	234	247	275	303	311	316	322	330	338	344	349	358	371	399	909
1977	78	157	170	194	197	199	210	223	236	262	288	296	302	307	315	323	328	333	341	354	380	866
1976	74	149	162	184	187	189	199	212	224	249	274	282	287	292	299	307	312	317	324	337	362	824
1975	71	142	154	175	177	180	189	201	213	237	260	267	272	277	284	291	296	301	308	320	343	782
1974	67	134	145	165	168	170	179	190	201	224	246	253	257	262	269	275	280	284	291	302	325	740
1973	63	126	137	156	158	160	169	179	190	211	232	238	243	247	253	260	264	268	274	285	306	697
1972	59	119	129	146	148	150	158	168	178	198	218	224	228	232	238	244	248	252	258	268	287	655
1971	55	111	120	137	139	141	148	157	167	185	204	209	213	217	222	228	232	235	241	250	269	613
1970	51	103	112	128	129	131	138	147	155	172	190	195	198	202	207	212	216	219	224	233	250	570
50년 이상	48	96	104	118	120	121	128	136	144	160	176	180	184	187	192	197	200	203	208	216	232	528

건물신축가격기준액 : 710,000 원		구조번호 : 4 100 (철근콘크리트조, 리멘조, 석조, 프리캐스트 콘크리트조)																				
지역번호 : 8(개별공시지가 350,000원 초과 - 500,000원 이하)		위치지수 : 94																				
용도별 분류번호	용도번호 (50)	용도번호 (31)	용도번호 (47)	용도번호 (48)	용도번호 (4)	용도번호 (46)	용도번호 (38)	용도번호 (37)	용도번호 (39)	용도번호 (3)	용도번호 (12)	용도번호 (26)	용도번호 (29)	용도번호 (36)	용도번호 (9)	용도번호 (17)	용도번호 (8)	용도번호 (22)	용도번호 (24)	용도번호 (11)	용도번호 (5)	용도번호 (40)
건축년도	30	60	65	74	75	76	80	85	90	100	110	113	115	117	120	123	125	127	130	135	145	330
2019	200	400	433	493	500	507	533	567	600	667	734	754	767	780	800	820	834	847	867	900	967	2,202
2018	196	392	425	483	490	497	523	555	588	654	719	739	752	765	784	804	817	830	850	882	948	2,158
2017	192	384	416	474	480	486	512	544	576	640	704	723	736	749	768	788	800	813	832	864	929	2,114
2016	188	376	407	464	470	476	501	533	564	627	690	708	721	734	752	771	784	796	815	846	909	2,070
2015	184	368	399	454	460	466	491	521	552	614	675	693	706	718	736	755	767	779	798	828	890	2,026
2014	180	360	390	444	450	456	480	510	540	600	660	678	690	702	720	738	750	762	780	810	870	1,982
2013	176	352	381	434	440	446	469	499	528	587	646	663	675	687	704	722	734	745	763	792	851	1,938
2012	172	344	373	424	430	436	459	487	516	573	631	648	660	671	688	705	717	728	746	774	832	1,894
2011	168	336	364	414	420	426	448	476	504	560	616	633	644	655	672	689	700	711	728	756	812	1,850
2010	164	328	355	404	410	415	437	465	492	547	601	618	629	640	656	673	684	695	711	738	793	1,805
2009	160	320	347	395	400	405	427	453	480	533	587	603	614	624	640	656	667	678	694	720	774	1,761
2008	156	312	338	385	390	395	416	442	468	520	572	588	598	609	624	640	650	661	676	702	754	1,717
2007	152	304	329	375	380	385	405	431	456	507	557	573	583	593	608	623	634	644	659	684	735	1,673
2006	148	296	321	365	370	375	395	419	444	493	543	558	567	577	592	607	617	627	642	666	716	1,629
2005	144	288	312	355	360	365	384	408	432	480	528	542	552	562	576	591	600	610	624	648	696	1,585
2004	140	280	303	345	350	355	373	397	420	467	513	527	537	546	560	574	583	593	607	630	677	1,541
2003	136	272	294	335	340	344	363	385	408	453	499	512	521	530	544	558	567	576	589	612	658	1,497
2002	132	264	286	325	330	334	352	374	396	440	484	497	506	515	528	541	550	559	572	594	638	1,453
2001	128	256	277	316	320	324	341	363	384	427	469	482	491	499	512	525	533	542	555	576	619	1,409
2000	124	248	268	306	310	314	331	351	372	413	455	467	475	484	496	508	517	525	537	558	599	1,365
1999	120	240	260	296	300	304	320	340	360	400	440	452	460	468	480	492	500	508	520	540	580	1,321
1998	116	232	251	286	290	294	309	329	348	387	425	437	445	452	464	476	483	491	503	522	561	1,277
1997	112	224	242	276	280	284	298	317	336	373	411	422	429	437	448	459	467	474	485	504	541	1,233
1996	108	216	234	266	270	273	288	306	324	360	396	407	414	421	432	443	450	457	468	486	522	1,189
1995	104	208	225	256	260	263	277	294	312	347	381	392	399	406	416	426	433	440	451	468	503	1,145
1994	100	200	216	246	250	253	266	283	300	333	367	377	383	390	400	410	417	423	433	450	483	1,101
1993	96	192	208	237	240	243	256	272	288	320	352	361	368	374	384	394	400	406	416	432	464	1,057
1992	92	184	199	227	230	233	245	260	276	307	337	346	353	359	368	377	383	389	399	414	445	1,013
1991	88	176	190	217	220	223	234	249	264	293	323	331	337	343	352	361	367	372	381	396	425	969
1990	84	168	182	207	210	213	224	238	252	280	308	316	322	327	336	344	350	355	364	378	406	925
1989	80	160	173	197	200	202	213	226	240	266	293	301	307	312	320	328	333	339	347	360	387	880

용도별 분류번호	용도번호 (50)	용도번호 (31)	용도번호 (47)	용도번호 (48)	용도번호 (4)	용도번호 (46)	용도번호 (38)	용도번호 (37)	용도번호 (39)	용도번호 (3)	용도번호 (12)	용도번호 (26)	용도번호 (29)	용도번호 (36)	용도번호 (9)	용도번호 (17)	용도번호 (8)	용도번호 (22)	용도번호 (24)	용도번호 (11)	용도번호 (5)	용도번호 (40)
건축년도	30	60	65	74	75	76	80	85	90	100	110	113	115	117	120	123	125	127	130	135	145	330
1988	76	152	164	187	190	192	202	215	228	253	278	286	291	296	304	311	317	322	329	342	367	836
1987	72	144	156	177	180	182	192	204	216	240	264	271	276	281	288	295	300	305	312	324	348	792
1986	68	136	147	167	170	172	181	192	204	226	249	256	260	265	272	279	283	288	294	306	329	748
1985	64	128	138	158	160	162	170	181	192	213	234	241	245	249	256	262	266	271	277	288	309	704
1984	60	120	130	148	150	152	160	170	180	200	220	226	230	234	240	246	250	254	260	270	290	660
1983	56	112	121	138	140	142	149	158	168	186	205	211	214	218	224	229	233	237	242	252	270	616
1982	52	104	112	128	130	131	138	147	156	173	190	196	199	203	208	213	216	220	225	234	251	572
1981	48	96	104	118	120	121	128	136	144	160	176	180	184	187	192	197	200	203	208	216	232	528
1980	44	88	95	108	110	111	117	124	132	146	161	165	168	171	176	180	183	186	190	198	212	484
40년 이상	40	80	86	98	100	101	106	113	120	133	146	150	153	156	160	164	166	169	173	180	193	440

건물신축가격기준액 : 710,000 원		구조번호 : 4 100 (스틸하우스조, 철골조, 연와조)																				
지역번호 : 8(개별공시지가 350,000원 초과 - 500,000원 이하)		위치지수 : 94																				
용도별 분류번호 건축년도	용도번호 (50)	용도번호 (31)	용도번호 (47)	용도번호 (48)	용도번호 (4)	용도번호 (46)	용도번호 (38)	용도번호 (37)	용도번호 (39)	용도번호 (3)	용도번호 (12)	용도번호 (26)	용도번호 (29)	용도번호 (36)	용도번호 (9)	용도번호 (17)	용도번호 (8)	용도번호 (22)	용도번호 (24)	용도번호 (11)	용도번호 (5)	용도번호 (40)
	30	60	65	74	75	76	80	85	90	100	110	113	115	117	120	123	125	127	130	135	145	330
2019	200	400	433	493	500	507	533	567	600	667	734	754	767	780	800	820	834	847	867	900	967	2,202
2018	194	388	420	479	485	492	517	550	582	647	712	731	744	757	776	796	809	822	841	873	938	2,136
2017	188	376	407	464	470	476	501	533	564	627	690	708	721	734	752	771	784	796	815	846	909	2,070
2016	182	364	394	449	455	461	485	516	546	607	668	686	698	710	728	747	759	771	789	819	880	2,004
2015	176	352	381	434	440	446	469	499	528	587	646	663	675	687	704	722	734	745	763	792	851	1,938
2014	170	340	368	419	425	431	453	482	510	567	624	641	652	663	680	697	709	720	737	765	822	1,872
2013	164	328	355	404	410	415	437	465	492	547	601	618	629	640	656	673	684	695	711	738	793	1,805
2012	158	316	342	390	395	400	421	448	474	527	579	595	606	616	632	648	659	669	685	711	764	1,739
2011	152	304	329	375	380	385	405	431	456	507	557	573	583	593	608	623	634	644	659	684	735	1,673
2010	146	292	316	360	365	370	389	414	438	487	535	550	560	570	584	599	609	618	633	657	706	1,607
2009	140	280	303	345	350	355	373	397	420	467	513	527	537	546	560	574	583	593	607	630	677	1,541
2008	134	268	290	330	335	339	357	380	402	447	491	505	514	523	536	550	558	567	581	603	648	1,475
2007	128	256	277	316	320	324	341	363	384	427	469	482	491	499	512	525	533	542	555	576	619	1,409
2006	122	244	264	301	305	309	325	346	366	407	447	460	468	476	488	500	508	517	529	549	590	1,343
2005	116	232	251	286	290	294	309	329	348	387	425	437	445	452	464	476	483	491	503	522	561	1,277
2004	110	220	238	271	275	278	293	312	330	367	403	414	422	429	440	451	458	466	477	495	532	1,211
2003	104	208	225	256	260	263	277	294	312	347	381	392	399	406	416	426	433	440	451	468	503	1,145
2002	98	196	212	241	245	248	261	277	294	327	359	369	376	382	392	402	408	415	425	441	474	1,079
2001	92	184	199	227	230	233	245	260	276	307	337	346	353	359	368	377	383	389	399	414	445	1,013
2000	86	172	186	212	215	218	229	243	258	286	315	324	330	335	344	352	358	364	373	387	416	947
1999	80	160	173	197	200	202	213	226	240	266	293	301	307	312	320	328	333	339	347	360	387	880
1998	74	148	160	182	185	187	197	209	222	246	271	279	283	288	296	303	308	313	321	333	358	814
1997	68	136	147	167	170	172	181	192	204	226	249	256	260	265	272	279	283	288	294	306	329	748
1996	62	124	134	153	155	157	165	175	186	206	227	233	237	242	248	254	258	262	268	279	299	682
1995	56	112	121	138	140	142	149	158	168	186	205	211	214	218	224	229	233	237	242	252	270	616
1994	50	100	108	123	125	126	133	141	150	166	183	188	191	195	200	205	208	211	216	225	241	550
1993	44	88	95	108	110	111	117	124	132	146	161	165	168	171	176	180	183	186	190	198	212	484
1992	38	76	82	93	95	96	101	107	114	126	139	143	145	148	152	155	158	161	164	171	183	418
1991	32	64	69	79	80	81	85	90	96	106	117	120	122	124	128	131	133	135	138	144	154	352
1990	26	52	56	64	65	65	69	73	78	86	95	98	99	101	104	106	108	110	112	117	125	286
30년 이상	20	40	43	49	50	50	53	56	60	66	73	75	76	78	80	82	83	84	86	90	96	220

건물신축가격기준액 : 710,000 원		구조번호 : 5 90 (보강콘크리트조, 황토조, 보강블록조, ALC조, 시멘트벽돌조)																				
지역번호 : 8(개별공시지가 350,000원 초과 - 500,000원 이하)		위치지수 : 94																				
용도별 분류번호 건축년도	용도번호 (50)	용도번호 (31)	용도번호 (47)	용도번호 (48)	용도번호 (4)	용도번호 (46)	용도번호 (38)	용도번호 (37)	용도번호 (39)	용도번호 (3)	용도번호 (12)	용도번호 (26)	용도번호 (29)	용도번호 (36)	용도번호 (9)	용도번호 (17)	용도번호 (8)	용도번호 (22)	용도번호 (24)	용도번호 (11)	용도번호 (5)	용도번호 (40)
	30	60	65	74	75	76	80	85	90	100	110	113	115	117	120	123	125	127	130	135	145	330
2019	180	360	390	444	450	456	480	510	540	600	660	678	690	702	720	738	750	762	780	810	870	1,982
2018	174	349	378	431	436	442	466	495	524	582	640	658	670	681	699	716	728	739	757	786	844	1,922
2017	169	338	367	417	423	429	451	479	508	564	621	638	649	660	677	694	705	717	734	762	818	1,863
2016	163	327	355	404	409	415	437	464	491	546	601	617	628	639	655	672	683	694	710	737	792	1,803
2015	158	317	343	391	396	401	422	449	475	528	581	597	607	618	634	650	660	671	687	713	766	1,744
2014	153	306	331	377	382	388	408	433	459	510	561	576	587	597	612	627	638	648	663	689	740	1,684
2013	147	295	320	364	369	374	394	418	443	492	541	556	566	576	591	605	615	625	640	664	714	1,625
2012	142	284	308	351	355	360	379	403	427	474	521	536	545	555	569	583	593	602	616	640	688	1,565
2011	136	273	296	337	342	346	365	388	410	456	502	515	524	534	547	561	570	579	593	616	661	1,506
2010	131	263	285	324	328	333	350	372	394	438	482	495	504	513	526	539	548	556	570	591	635	1,446
2009	126	252	273	311	315	319	336	357	378	420	462	475	483	491	504	517	525	533	546	567	609	1,387
2008	120	241	261	297	301	305	321	342	362	402	442	454	462	470	482	495	503	511	523	543	583	1,328
2007	115	230	249	284	288	292	307	326	345	384	422	434	442	449	461	472	480	488	499	518	557	1,268
2006	109	219	238	271	274	278	293	311	329	366	403	414	421	428	439	450	458	465	476	494	531	1,209
2005	104	209	226	257	261	264	278	296	313	348	383	393	400	407	418	428	435	442	452	470	505	1,149
2004	99	198	214	244	247	251	264	280	297	330	363	373	379	386	396	406	412	419	429	445	479	1,090
2003	93	187	203	231	234	237	249	265	281	312	343	352	359	365	374	384	390	396	406	421	452	1,030
2002	88	176	191	217	220	223	235	250	264	294	323	332	338	344	353	362	367	373	382	397	426	971
2001	82	165	179	204	207	209	221	234	248	276	303	312	317	323	331	339	345	350	359	373	400	911
2000	77	154	167	191	193	196	206	219	232	258	284	291	297	302	309	317	322	328	335	348	374	852
1999	72	144	156	177	180	182	192	204	216	240	264	271	276	281	288	295	300	305	312	324	348	792
1998	66	133	144	164	166	168	177	188	200	222	244	251	255	260	266	273	277	282	288	300	322	733
1997	61	122	132	151	153	155	163	173	183	204	224	230	234	238	245	251	255	259	265	275	296	673
1996	55	111	121	137	139	141	148	158	167	186	204	210	214	217	223	229	232	236	242	251	269	614
1995	50	100	109	124	126	127	134	142	151	168	185	190	193	196	201	206	210	213	218	227	243	555
1994	45	90	97	111	112	114	120	127	135	150	165	169	172	175	180	184	187	190	195	202	217	495
1993	39	79	85	97	99	100	105	112	118	132	145	149	151	154	158	162	165	167	171	178	191	436
1992	34	68	74	84	85	86	91	97	102	114	125	128	131	133	136	140	142	144	148	154	165	376
1991	28	57	62	71	72	73	76	81	86	96	105	108	110	112	115	118	120	122	124	129	139	317
1990	23	46	50	57	58	59	62	66	70	78	85	88	89	91	93	96	97	99	101	105	113	257
30년 이상	18	36	39	44	45	45	48	51	54	60	66	67	69	70	72	73	75	76	78	81	87	198

건물신축가격기준액 : 710,000 원		구조번호 : 6 78 (목조)																				
지역번호 : 8(개별공시지가 350,000원 초과 - 500,000원 이하)		위치지수 : 94																				
용도별 분류번호 건축년도	용도번호 (50)	용도번호 (31)	용도번호 (47)	용도번호 (48)	용도번호 (4)	용도번호 (46)	용도번호 (38)	용도번호 (37)	용도번호 (39)	용도번호 (3)	용도번호 (12)	용도번호 (26)	용도번호 (29)	용도번호 (36)	용도번호 (9)	용도번호 (17)	용도번호 (8)	용도번호 (22)	용도번호 (24)	용도번호 (11)	용도번호 (5)	용도번호 (40)
	30	60	65	74	75	76	80	85	90	100	110	113	115	117	120	123	125	127	130	135	145	330
2019	156	312	338	385	390	395	416	442	468	520	572	588	598	609	624	640	650	661	676	702	754	1,717
2018	151	302	328	373	378	383	403	429	454	504	555	570	580	590	605	621	631	641	656	681	732	1,666
2017	146	293	318	362	367	371	391	415	440	489	538	552	562	572	587	601	611	621	636	660	709	1,614
2016	142	284	307	350	355	360	378	402	426	473	521	535	544	554	568	582	592	601	615	639	686	1,563
2015	137	274	297	338	343	348	366	389	412	458	503	517	526	535	549	563	572	581	595	618	664	1,511
2014	132	265	287	327	331	336	353	376	398	442	486	500	508	517	530	544	553	561	575	597	641	1,460
2013	128	256	277	315	320	324	341	362	384	426	469	482	490	499	512	525	533	542	554	576	618	1,408
2012	123	246	267	304	308	312	329	349	370	411	452	464	472	481	493	505	514	522	534	555	596	1,357
2011	118	237	257	292	296	300	316	336	356	395	435	447	454	462	474	486	494	502	514	534	573	1,305
2010	114	228	247	281	285	288	304	323	342	380	418	429	437	444	456	467	475	482	494	513	551	1,254
2009	109	218	236	269	273	276	291	309	327	364	400	411	419	426	437	448	455	462	473	491	528	1,202
2008	104	209	226	258	261	265	279	296	313	348	383	394	401	408	418	429	435	442	453	470	505	1,150
2007	99	199	216	246	249	253	266	283	299	333	366	376	383	389	399	409	416	423	433	449	483	1,099
2006	95	190	206	234	238	241	254	269	285	317	349	358	365	371	381	390	396	403	412	428	460	1,047
2005	90	181	196	223	226	229	241	256	271	301	332	341	347	353	362	371	377	383	392	407	437	996
2004	85	171	186	211	214	217	229	243	257	286	314	323	329	334	343	352	357	363	372	386	415	944
2003	81	162	175	200	203	205	216	230	243	270	297	305	311	316	324	332	338	343	351	365	392	893
2002	76	153	165	188	191	193	204	216	229	255	280	288	293	298	306	313	318	323	331	344	369	841
2001	71	143	155	177	179	181	191	203	215	239	263	270	275	280	287	294	299	304	311	323	347	790
2000	67	134	145	165	167	170	179	190	201	223	246	252	257	261	268	275	279	284	290	302	324	738
1999	62	124	135	154	156	158	166	176	187	208	229	235	239	243	249	256	260	264	270	281	301	687
1998	57	115	125	142	144	146	154	163	173	192	211	217	221	225	231	236	240	244	250	260	279	635
1997	53	106	115	130	132	134	141	150	159	176	194	200	203	207	212	217	221	224	230	238	256	584
1996	48	96	104	119	121	122	129	137	145	161	177	182	185	188	193	198	201	204	209	217	233	532
1995	43	87	94	107	109	110	116	123	131	145	160	164	167	170	174	179	182	185	189	196	211	481
1994	39	78	84	96	97	98	104	110	117	130	143	147	149	152	156	160	162	165	169	175	188	429
1993	34	68	74	84	85	87	91	97	103	114	125	129	131	133	137	140	143	145	148	154	166	377
1992	29	59	64	73	74	75	79	84	89	98	108	111	113	115	118	121	123	125	128	133	143	326
1991	24	49	54	61	62	63	66	70	74	83	91	94	95	97	99	102	104	105	108	112	120	274
1990	20	40	43	50	50	51	54	57	60	67	74	76	77	79	81	83	84	85	87	91	98	223
30년 이상	15	31	33	38	39	39	41	44	46	52	57	58	59	60	62	64	65	66	67	70	75	171

건물신축가격기준액 : 710,000 원		구조번호 : 7 60 (경량철골조, 시멘트블록조)																				
지역번호 : 8(개별공시지가 350,000원 초과 - 500,000원 이하)		위치지수 : 94																				
용도별	용도번호	용도번호	용도번호	용도번호	용도번호	용도번호	용도번호	용도번호	용도번호	용도번호	용도번호	용도번호	용도번호	용도번호	용도번호	용도번호	용도번호	용도번호	용도번호	용도번호	용도번호	
분류번호	(50)	(31)	(47)	(48)	(4)	(46)	(38)	(37)	(39)	(3)	(12)	(26)	(29)	(36)	(9)	(17)	(8)	(22)	(24)	(11)	(5)	(40)
건축년도	30	60	65	74	75	76	80	85	90	100	110	113	115	117	120	123	125	127	130	135	145	330
2019	120	240	260	296	300	304	320	340	360	400	440	452	460	468	480	492	500	508	520	540	580	1,321
2018	114	229	248	282	286	290	305	325	344	382	420	432	439	447	458	470	478	485	497	516	554	1,261
2017	109	218	236	269	273	276	291	309	327	364	400	411	419	426	437	448	455	462	473	491	528	1,202
2016	103	207	225	256	259	263	277	294	311	346	381	391	398	405	415	426	432	439	450	467	502	1,143
2015	98	197	213	242	246	249	262	279	295	328	361	371	377	384	394	403	410	417	426	443	476	1,083
2014	93	186	201	229	232	235	248	263	279	310	341	350	356	363	372	381	387	394	403	418	449	1,024
2013	87	175	190	216	219	222	233	248	263	292	321	330	336	342	350	359	365	371	380	394	423	964
2012	82	164	178	202	205	208	219	233	246	274	301	309	315	320	329	337	342	348	356	370	397	905
2011	76	153	166	189	192	194	205	217	230	256	281	289	294	299	307	315	320	325	333	345	371	845
2010	71	142	154	176	178	181	190	202	214	238	262	269	274	278	285	293	297	302	309	321	345	786
2009	66	132	143	162	165	167	176	187	198	220	242	248	253	257	264	270	275	279	286	297	319	726
2008	60	121	131	149	151	153	161	171	181	202	222	228	232	236	242	248	252	256	262	272	293	667
2007	55	110	119	136	138	139	147	156	165	184	202	208	211	215	221	226	230	233	239	248	267	607
2006	49	99	108	122	124	126	132	141	149	166	182	187	191	194	199	204	207	211	216	224	240	548
2005	44	88	96	109	111	112	118	125	133	148	162	167	170	173	177	182	185	188	192	200	214	488
2004	39	78	84	96	97	98	104	110	117	130	143	147	149	152	156	160	162	165	169	175	188	429
2003	33	67	72	82	84	85	89	95	100	112	123	126	128	131	134	137	140	142	145	151	162	370
2002	28	56	61	69	70	71	75	79	84	94	103	106	108	110	112	115	117	119	122	127	136	310
2001	22	45	49	56	57	57	60	64	68	76	83	85	87	89	91	93	95	96	98	102	110	251
2000	17	34	37	42	43	44	46	49	52	58	63	65	66	67	69	71	72	73	75	78	84	191
20년 이상	12	24	26	29	30	30	32	34	36	40	44	45	46	46	48	49	50	50	52	54	58	132

건물신축가격기준액 : 710,000 원		구조번호 : 7 60 (와이어패널조)																				
지역번호 : 8(개별공시지가 350,000원 초과 - 500,000원 이하)		위치지수 : 94																				
용도별 분류번호 건축년도	용도번호 (50)	용도번호 (31)	용도번호 (47)	용도번호 (48)	용도번호 (4)	용도번호 (46)	용도번호 (38)	용도번호 (37)	용도번호 (39)	용도번호 (3)	용도번호 (12)	용도번호 (26)	용도번호 (29)	용도번호 (36)	용도번호 (9)	용도번호 (17)	용도번호 (8)	용도번호 (22)	용도번호 (24)	용도번호 (11)	용도번호 (5)	용도번호 (40)
	30	60	65	74	75	76	80	85	90	100	110	113	115	117	120	123	125	127	130	135	145	330
2019	120	240	260	296	300	304	320	340	360	400	440	452	460	468	480	492	500	508	520	540	580	1,321
2018	116	233	252	287	291	295	310	330	349	388	427	438	446	454	466	477	485	493	504	524	563	1,281
2017	112	225	244	278	282	286	301	319	338	376	414	425	432	440	451	462	470	478	489	508	545	1,242
2016	109	218	236	269	273	276	291	309	327	364	400	411	419	426	437	448	455	462	473	491	528	1,202
2015	105	211	229	260	264	267	281	299	317	352	387	398	405	412	422	433	440	447	458	475	510	1,162
2014	102	204	221	251	255	258	272	289	306	340	374	384	391	398	408	418	425	432	442	459	493	1,123
2013	98	197	213	242	246	249	262	279	295	328	361	371	377	384	394	403	410	417	426	443	476	1,083
2012	94	189	205	234	237	240	253	268	284	316	347	357	363	370	379	389	395	401	411	427	458	1,043
2011	91	182	197	225	228	231	243	258	273	304	334	343	349	356	365	374	380	386	395	410	441	1,004
2010	87	175	190	216	219	222	233	248	263	292	321	330	336	342	350	359	365	371	380	394	423	964
2009	84	168	182	207	210	213	224	238	252	280	308	316	322	327	336	344	350	355	364	378	406	925
2008	80	160	174	198	201	203	214	228	241	268	295	303	308	313	321	330	335	340	348	362	389	885
2007	76	153	166	189	192	194	205	217	230	256	281	289	294	299	307	315	320	325	333	345	371	845
2006	73	146	158	180	183	185	195	207	219	244	268	276	280	285	293	300	305	310	317	329	354	806
2005	69	139	150	171	174	176	185	197	209	232	255	262	267	271	278	285	290	294	301	313	336	766
2004	66	132	143	162	165	167	176	187	198	220	242	248	253	257	264	270	275	279	286	297	319	726
2003	62	124	135	154	156	158	166	176	187	208	229	235	239	243	249	256	260	264	270	281	301	687
2002	58	117	127	145	147	149	156	166	176	196	215	221	225	229	235	241	245	249	255	264	284	647
2001	55	110	119	136	138	139	147	156	165	184	202	208	211	215	221	226	230	233	239	248	267	607
2000	51	103	111	127	129	130	137	146	154	172	189	194	198	201	206	211	215	218	223	232	249	568
1999	48	96	104	118	120	121	128	136	144	160	176	180	184	187	192	197	200	203	208	216	232	528
1998	44	88	96	109	111	112	118	125	133	148	162	167	170	173	177	182	185	188	192	200	214	488
1997	40	81	88	100	102	103	108	115	122	136	149	153	156	159	163	167	170	172	176	183	197	449
1996	37	74	80	91	93	94	99	105	111	124	136	140	142	145	148	152	155	157	161	167	179	409
1995	33	67	72	82	84	85	89	95	100	112	123	126	128	131	134	137	140	142	145	151	162	370
1994	30	60	65	74	75	76	80	85	90	100	110	113	115	117	120	123	125	127	130	135	145	330
1993	26	52	57	65	66	66	70	74	79	88	96	99	101	103	105	108	110	111	114	118	127	290
1992	22	45	49	56	57	57	60	64	68	76	83	85	87	89	91	93	95	96	98	102	110	251
1991	19	38	41	47	48	48	51	54	57	64	70	72	73	74	76	78	80	81	83	86	92	211
1990	15	31	33	38	39	39	41	44	46	52	57	58	59	60	62	64	65	66	67	70	75	171
30년 이상	12	24	26	29	30	30	32	34	36	40	44	45	46	46	48	49	50	50	52	54	58	132

건물신축가격기준액 : 710,000 원		구조번호 : 8 50 (조립식패널조, FRP 패널조)																				
지역번호 : 8(개별공시지가 350,000원 초과 - 500,000원 이하)		위치지수 : 94																				
용도별	용도번호	용도번호	용도번호	용도번호	용도번호	용도번호	용도번호	용도번호	용도번호	용도번호	용도번호	용도번호	용도번호	용도번호	용도번호	용도번호	용도번호	용도번호	용도번호	용도번호	용도번호	
분류번호	(50)	(31)	(47)	(48)	(4)	(46)	(38)	(37)	(39)	(3)	(12)	(26)	(29)	(36)	(9)	(17)	(8)	(22)	(24)	(11)	(5)	(40)
건축년도	30	60	65	74	75	76	80	85	90	100	110	113	115	117	120	123	125	127	130	135	145	330
2019	100	200	216	246	250	253	266	283	300	333	367	377	383	390	400	410	417	423	433	450	483	1,101
2018	95	191	207	235	239	242	254	270	286	318	350	360	366	372	382	391	398	404	414	430	462	1,051
2017	91	182	197	224	227	230	242	258	273	303	334	343	349	355	364	373	379	385	394	409	440	1,002
2016	86	173	187	213	216	219	230	245	259	288	317	326	331	337	346	355	360	366	375	389	418	952
2015	82	164	177	202	205	207	218	232	246	273	300	309	314	320	328	336	342	347	355	369	396	902
2014	77	155	168	191	193	196	206	219	232	258	284	292	297	302	310	318	323	328	336	349	374	853
2013	73	146	158	180	182	185	194	207	219	243	267	275	280	285	292	299	304	309	316	328	353	803
2012	68	137	148	169	171	173	182	194	205	228	251	258	262	267	274	281	285	290	297	308	331	754
2011	64	128	138	158	160	162	170	181	192	213	234	241	245	249	256	262	266	271	277	288	309	704
2010	59	119	129	146	148	150	158	168	178	198	218	224	228	232	238	244	248	252	258	268	287	655
2009	55	110	119	135	137	139	146	156	165	183	201	207	211	214	220	225	229	233	238	247	266	605
2008	50	101	109	124	126	128	134	143	151	168	185	190	193	197	202	207	210	214	219	227	244	556
2007	46	92	99	113	115	116	122	130	138	153	168	173	176	179	184	188	191	194	199	207	222	506
2006	41	83	90	102	103	105	110	117	124	138	152	156	159	162	166	170	173	175	180	186	200	457
2005	37	74	80	91	92	93	98	104	111	123	135	139	141	144	148	151	154	156	160	166	179	407
2004	32	65	70	80	81	82	86	92	97	108	119	122	124	126	130	133	135	137	140	146	157	357
2003	28	56	60	69	70	71	74	79	84	93	102	105	107	109	112	114	116	118	121	126	135	308
2002	23	47	50	58	58	59	62	66	70	78	86	88	90	91	94	96	98	99	101	105	113	258
2001	19	38	41	46	47	48	50	53	57	63	69	71	72	74	76	77	79	80	82	85	91	209
2000	14	29	31	35	36	36	38	41	43	48	53	54	55	56	58	59	60	61	62	65	70	159
20년 이상	10	20	21	24	25	25	26	28	30	33	36	37	38	39	40	41	41	42	43	45	48	110

(단위: 천 원)

건물신축가격기준액 : 710,000 원

구조번호 : 9 40 (석회 및 흙벽돌조, 돌담 및 토담조)

지역번호 : 8(개별공시지가 350,000원 초과 - 500,000원 이하)

위치지수 : 94

용도별 분류번호 건축년도	용도번호 (50)	용도번호 (31)	용도번호 (47)	용도번호 (48)	용도번호 (4)	용도번호 (46)	용도번호 (38)	용도번호 (37)	용도번호 (39)	용도번호 (3)	용도번호 (12)	용도번호 (26)	용도번호 (29)	용도번호 (36)	용도번호 (9)	용도번호 (17)	용도번호 (8)	용도번호 (22)	용도번호 (24)	용도번호 (11)	용도번호 (5)	용도번호 (40)
건축년도	30	60	65	74	75	76	80	85	90	100	110	113	115	117	120	123	125	127	130	135	145	330
2019	80	160	173	197	200	202	213	226	240	266	293	301	307	312	320	328	333	339	347	360	387	880
2018	72	145	157	179	182	184	194	206	218	242	267	274	279	284	291	298	303	308	315	327	352	801
2017	65	131	142	161	164	166	175	186	197	218	240	247	251	256	262	269	273	278	284	295	317	722
2016	58	116	126	144	146	148	155	165	175	194	214	220	224	228	233	239	243	247	253	263	282	643
2015	51	102	111	126	128	129	136	145	153	170	187	193	196	199	205	210	213	216	222	230	247	563
2014	44	88	95	108	110	111	117	124	132	146	161	165	168	171	176	180	183	186	190	198	212	484
2013	36	73	79	90	92	93	98	104	110	122	135	138	141	143	147	151	153	155	159	165	178	405
2012	29	59	64	73	74	75	79	83	88	98	108	111	113	115	118	121	123	125	128	133	143	325
2011	22	44	48	55	56	56	59	63	67	74	82	84	85	87	89	91	93	94	97	100	108	246
2010	15	30	32	37	38	38	40	43	45	50	55	57	58	59	60	62	63	64	65	68	73	167
10년 이상	8	16	17	19	20	20	21	22	24	26	29	30	30	31	32	32	33	33	34	36	38	88

건물신축가격기준액 : 710,000 원																						구조번호 : 10 30 (컨테이너건물)																					
지역번호 : 8(개별공시지가 350,000원 초과 - 500,000원 이하)																						위치지수 : 94																					
용도별	용도번호	용도번호	용도번호	용도번호	용도번호	용도번호	용도번호	용도번호	용도번호	용도번호	용도번호	용도번호	용도번호	용도번호	용도번호	용도번호	용도번호	용도번호	용도번호	용도번호	용도번호																						
분류번호	(50)	(31)	(47)	(48)	(4)	(46)	(38)	(37)	(39)	(3)	(12)	(26)	(29)	(36)	(9)	(17)	(8)	(22)	(24)	(11)	(5)	(40)																					
건축년도	30	60	65	74	75	76	80	85	90	100	110	113	115	117	120	123	125	127	130	135	145	330																					
2019	60	120	130	148	150	152	160	170	180	200	220	226	230	234	240	246	250	254	260	270	290	660																					
2018	54	109	118	134	136	138	145	154	163	182	200	205	209	213	218	224	227	231	236	245	264	601																					
2017	49	98	106	121	123	124	131	139	147	164	180	185	188	192	197	201	205	208	213	221	238	541																					
2016	43	87	95	108	109	111	116	124	131	146	160	165	168	171	175	179	182	185	190	197	211	482																					
2015	38	76	83	94	96	97	102	108	115	128	140	144	147	149	153	157	160	162	166	172	185	422																					
2014	33	66	71	81	82	83	88	93	99	110	121	124	126	128	132	135	137	139	143	148	159	363																					
2013	27	55	59	68	69	69	73	78	82	92	101	104	105	107	110	113	115	116	119	124	133	303																					
2012	22	44	48	54	55	56	59	62	66	74	81	83	85	86	88	91	92	94	96	100	107	244																					
2011	16	33	36	41	42	42	44	47	50	56	61	63	64	65	67	68	70	71	72	75	81	185																					
2010	11	22	24	28	28	28	30	32	34	38	41	42	43	44	45	46	47	48	49	51	55	125																					
10년 이상	6	12	13	14	15	15	16	17	18	20	22	22	23	23	24	24	25	25	26	27	29	66																					

건물신축가격기준액 : 710,000 원		구조번호 : 11 25 (철파이프조)																				
지역번호 : 8(개별공시지가 350,000원 초과 - 500,000원 이하)										위치지수 : 94												
용도별	용도번호	용도번호	용도번호	용도번호	용도번호	용도번호	용도번호	용도번호	용도번호	용도번호	용도번호	용도번호	용도번호	용도번호	용도번호	용도번호	용도번호	용도번호	용도번호	용도번호	용도번호	용도번호
분류번호	(50)	(31)	(47)	(48)	(4)	(46)	(38)	(37)	(39)	(3)	(12)	(26)	(29)	(36)	(9)	(17)	(8)	(22)	(24)	(11)	(5)	(40)
건축년도	30	60	65	74	75	76	80	85	90	100	110	113	115	117	120	123	125	127	130	135	145	330
2019	50	100	108	123	125	126	133	141	150	166	183	188	191	195	200	205	208	211	216	225	241	550
2018	45	91	98	112	113	115	121	129	136	151	167	171	174	177	182	186	189	192	197	204	220	501
2017	41	82	88	101	102	103	109	116	123	136	150	154	157	160	164	168	171	173	177	184	198	451
2016	36	73	79	90	91	92	97	103	109	121	133	137	140	142	146	149	152	154	158	164	176	401
2015	32	64	69	79	80	81	85	90	96	106	117	120	122	124	128	131	133	135	138	144	154	352
2014	27	55	59	67	68	69	73	78	82	91	100	103	105	107	110	112	114	116	119	123	133	302
2013	23	46	49	56	57	58	61	65	69	76	84	86	88	89	92	94	95	97	99	103	111	253
2012	18	37	40	45	46	46	49	52	55	61	67	69	70	72	74	75	77	78	80	83	89	203
2011	14	28	30	34	35	35	37	39	42	46	51	52	53	54	56	57	58	59	60	63	67	154
2010	9	19	20	23	23	24	25	26	28	31	34	35	36	37	38	38	39	40	41	42	45	104
10년 이상	5	10	10	12	12	12	13	14	15	16	18	18	19	19	20	20	20	21	21	22	24	55

건물신축가격기준액 : 710,000 원		구조번호 : 1 140 (통나무조)																				
지역번호 : 9(개별공시지가 500,000원 초과 - 650,000원 이하)		위치지수 : 96																				
용도별 분류번호	용도번호 (50)	용도번호 (31)	용도번호 (47)	용도번호 (48)	용도번호 (4)	용도번호 (46)	용도번호 (38)	용도번호 (37)	용도번호 (39)	용도번호 (3)	용도번호 (12)	용도번호 (26)	용도번호 (29)	용도번호 (36)	용도번호 (9)	용도번호 (17)	용도번호 (8)	용도번호 (22)	용도번호 (24)	용도번호 (11)	용도번호 (5)	용도번호 (40)
건축년도	30	60	65	74	75	76	80	85	90	100	110	113	115	117	120	123	125	127	130	135	145	330
2019	286	572	620	706	715	725	763	811	858	954	1,049	1,078	1,097	1,116	1,145	1,173	1,192	1,211	1,240	1,288	1,383	3,148
2018	281	563	610	694	704	713	751	798	845	938	1,032	1,061	1,079	1,098	1,126	1,154	1,173	1,192	1,220	1,267	1,361	3,098
2017	277	554	600	683	692	702	738	785	831	923	1,016	1,043	1,062	1,080	1,108	1,136	1,154	1,173	1,200	1,247	1,339	3,048
2016	272	545	590	672	681	690	726	772	817	908	999	1,026	1,044	1,062	1,090	1,117	1,135	1,153	1,180	1,226	1,317	2,997
2015	267	535	580	660	669	678	714	759	803	893	982	1,009	1,027	1,045	1,071	1,098	1,116	1,134	1,161	1,205	1,295	2,947
2014	263	526	570	649	658	667	702	746	790	877	965	992	1,009	1,027	1,053	1,079	1,097	1,114	1,141	1,185	1,272	2,897
2013	258	517	560	638	646	655	690	733	776	862	948	974	992	1,009	1,035	1,061	1,078	1,095	1,121	1,164	1,250	2,846
2012	254	508	550	627	635	643	677	720	762	847	932	957	974	991	1,016	1,042	1,059	1,076	1,101	1,143	1,228	2,796
2011	249	499	540	615	624	632	665	707	748	832	915	940	956	973	998	1,023	1,040	1,056	1,081	1,123	1,206	2,745
2010	245	490	530	604	612	620	653	694	735	816	898	923	939	955	980	1,004	1,021	1,037	1,061	1,102	1,184	2,695
2009	240	480	521	593	601	609	641	681	721	801	881	905	921	937	961	985	1,001	1,017	1,042	1,082	1,162	2,645
2008	235	471	511	581	589	597	629	668	707	786	864	888	904	919	943	967	982	998	1,022	1,061	1,140	2,594
2007	231	462	501	570	578	585	616	655	693	771	848	871	886	902	925	948	963	979	1,002	1,040	1,117	2,544
2006	226	453	491	559	566	574	604	642	680	755	831	854	869	884	906	929	944	959	982	1,020	1,095	2,494
2005	222	444	481	547	555	562	592	629	666	740	814	836	851	866	888	910	925	940	962	999	1,073	2,443
2004	217	435	471	536	543	551	580	616	652	725	797	819	834	848	870	892	906	921	942	979	1,051	2,393
2003	212	425	461	525	532	539	567	603	638	709	780	802	816	830	851	873	887	901	922	958	1,029	2,342
2002	208	416	451	514	521	527	555	590	625	694	764	784	798	812	833	854	868	882	903	937	1,007	2,292
2001	203	407	441	502	509	516	543	577	611	679	747	767	781	794	815	835	849	862	883	917	985	2,242
2000	199	398	431	491	498	504	531	564	597	664	730	750	763	777	796	816	830	843	863	896	963	2,191
1999	194	389	421	480	486	493	519	551	583	648	713	733	746	759	778	798	811	824	843	875	940	2,141
1998	190	380	411	468	475	481	506	538	570	633	696	715	728	741	760	779	792	804	823	855	918	2,090
1997	185	371	401	457	463	469	494	525	556	618	680	698	711	723	742	760	772	785	803	834	896	2,040
1996	180	361	392	446	452	458	482	512	542	603	663	681	693	705	723	741	753	765	784	814	874	1,990
1995	176	352	382	434	440	446	470	499	529	587	646	664	675	687	705	723	734	746	764	793	852	1,939
1994	171	343	372	423	429	435	458	486	515	572	629	646	658	669	687	704	715	727	744	772	830	1,889
1993	167	334	362	412	417	423	445	473	501	557	613	629	640	652	668	685	696	707	724	752	808	1,839
1992	162	325	352	401	406	411	433	460	487	542	596	612	623	634	650	666	677	688	704	731	785	1,788
1991	158	316	342	389	395	400	421	447	474	526	579	595	605	616	632	647	658	668	684	711	763	1,738
1990	153	306	332	378	383	388	409	434	460	511	562	577	588	598	613	629	639	649	664	690	741	1,687
1989	148	297	322	367	372	377	396	421	446	496	545	560	570	580	595	610	620	630	645	669	719	1,637

용도별 분류번호	용도번호 (50)	용도번호 (31)	용도번호 (47)	용도번호 (48)	용도번호 (4)	용도번호 (46)	용도번호 (38)	용도번호 (37)	용도번호 (39)	용도번호 (3)	용도번호 (12)	용도번호 (26)	용도번호 (29)	용도번호 (36)	용도번호 (9)	용도번호 (17)	용도번호 (8)	용도번호 (22)	용도번호 (24)	용도번호 (11)	용도번호 (5)	용도번호 (40)
건축년도	30	60	65	74	75	76	80	85	90	100	110	113	115	117	120	123	125	127	130	135	145	330
1988	144	288	312	355	360	365	384	408	432	480	529	543	553	562	577	591	601	610	625	649	697	1,587
1987	139	279	302	344	349	353	372	395	419	465	512	526	535	544	558	572	582	591	605	628	675	1,536
1986	135	270	292	333	337	342	360	382	405	450	495	508	517	526	540	553	563	572	585	608	653	1,486
1985	130	261	282	321	326	330	348	369	391	435	478	491	500	509	522	535	543	552	565	587	630	1,435
1984	125	251	272	310	314	319	335	356	377	419	461	474	482	491	503	516	524	533	545	566	608	1,385
1983	121	242	262	299	303	307	323	343	364	404	445	457	465	473	485	497	505	513	525	546	586	1,335
1982	116	233	253	288	291	295	311	330	350	389	428	439	447	455	467	478	486	494	506	525	564	1,284
1981	112	224	243	276	280	284	299	317	336	374	411	422	430	437	448	460	467	475	486	504	542	1,234
1980	107	215	233	265	269	272	287	304	322	358	394	405	412	419	430	441	448	455	466	484	520	1,184
1979	103	206	223	254	257	261	274	291	309	343	377	388	395	401	412	422	429	436	446	463	498	1,133
1978	98	196	213	242	246	249	262	279	295	328	361	370	377	384	393	403	410	416	426	443	475	1,083
1977	93	187	203	231	234	237	250	266	281	312	344	353	359	366	375	384	391	397	406	422	453	1,032
1976	89	178	193	220	223	226	238	253	267	297	327	336	342	348	357	366	372	378	387	401	431	982
1975	84	169	183	209	211	214	225	240	254	282	310	319	324	330	338	347	353	358	367	381	409	932
1974	80	160	173	197	200	203	213	227	240	267	293	301	307	312	320	328	333	339	347	360	387	881
1973	75	151	163	186	188	191	201	214	226	251	277	284	289	294	302	309	314	319	327	340	365	831
1972	70	141	153	175	177	179	189	201	212	236	260	267	272	276	283	291	295	300	307	319	343	780
1971	66	132	143	163	166	168	177	188	199	221	243	250	254	259	265	272	276	281	287	298	321	730
1970	61	123	133	152	154	156	164	175	185	206	226	232	237	241	247	253	257	261	267	278	298	680
50년 이상	57	114	124	141	143	145	152	162	171	190	209	215	219	223	229	234	238	242	248	257	276	629

건물신축가격기준액 : 710,000 원		구조번호 : 2 125 (목구조)																				
지역번호 : 9(개별공시지가 500,000원 초과 - 650,000원 이하)		위치지수 : 96																				
용도별 분류번호 건축년도	용도번호 (50)	용도번호 (31)	용도번호 (47)	용도번호 (48)	용도번호 (4)	용도번호 (46)	용도번호 (38)	용도번호 (37)	용도번호 (39)	용도번호 (3)	용도번호 (12)	용도번호 (26)	용도번호 (29)	용도번호 (36)	용도번호 (9)	용도번호 (17)	용도번호 (8)	용도번호 (22)	용도번호 (24)	용도번호 (11)	용도번호 (5)	용도번호 (40)
	30	60	65	74	75	76	80	85	90	100	110	113	115	117	120	123	125	127	130	135	145	330
2019	255	511	553	630	639	647	681	724	766	852	937	962	979	996	1,022	1,047	1,065	1,082	1,107	1,150	1,235	2,811
2018	250	500	542	617	626	634	667	709	751	834	918	943	960	976	1,001	1,027	1,043	1,060	1,085	1,127	1,210	2,755
2017	245	490	531	605	613	621	654	695	736	817	899	924	940	956	981	1,006	1,022	1,038	1,063	1,104	1,185	2,699
2016	240	480	520	592	600	608	640	680	720	800	880	904	921	937	961	985	1,001	1,017	1,041	1,081	1,161	2,642
2015	235	470	509	580	587	595	627	666	705	783	862	885	901	917	940	964	979	995	1,018	1,058	1,136	2,586
2014	230	460	498	567	575	582	613	651	690	766	843	866	881	897	920	943	958	973	996	1,035	1,111	2,530
2013	224	449	487	554	562	569	599	637	674	749	824	847	862	877	899	922	937	952	974	1,012	1,087	2,474
2012	219	439	476	542	549	556	586	622	659	732	805	827	842	857	879	901	915	930	952	989	1,062	2,417
2011	214	429	465	529	536	543	572	608	644	715	787	808	823	837	858	880	894	908	930	966	1,037	2,361
2010	209	419	454	516	523	530	558	593	628	698	768	789	803	817	838	859	873	887	908	943	1,013	2,305
2009	204	408	443	504	511	518	545	579	613	681	749	770	783	797	817	838	852	865	886	920	988	2,249
2008	199	398	431	491	498	505	531	564	598	664	731	750	764	777	797	817	830	843	863	897	963	2,193
2007	194	388	420	479	485	492	518	550	582	647	712	731	744	757	777	796	809	822	841	874	938	2,136
2006	189	378	409	466	472	479	504	535	567	630	693	712	725	737	756	775	788	800	819	851	914	2,080
2005	184	368	398	453	460	466	490	521	552	613	674	693	705	717	736	754	766	779	797	828	889	2,024
2004	178	357	387	441	447	453	477	506	536	596	656	673	685	697	715	733	745	757	775	805	864	1,968
2003	173	347	376	428	434	440	463	492	521	579	637	654	666	677	695	712	724	735	753	782	840	1,911
2002	168	337	365	416	421	427	449	477	506	562	618	635	646	657	674	691	702	714	731	759	815	1,855
2001	163	327	354	403	408	414	436	463	490	545	599	616	627	637	654	670	681	692	708	736	790	1,799
2000	158	316	343	390	396	401	422	449	475	528	581	596	607	618	633	649	660	670	686	713	765	1,743
1999	153	306	332	378	383	388	408	434	460	511	562	577	587	598	613	628	639	649	664	690	741	1,686
1998	148	296	321	365	370	375	395	420	444	494	543	558	568	578	592	607	617	627	642	667	716	1,630
1997	143	286	310	353	357	362	381	405	429	477	524	539	548	558	572	586	596	605	620	644	691	1,574
1996	138	276	299	340	345	349	368	391	414	460	506	519	529	538	552	565	575	584	598	621	667	1,518
1995	132	265	287	327	332	336	354	376	398	443	487	500	509	518	531	544	553	562	575	598	642	1,462
1994	127	255	276	315	319	323	340	362	383	426	468	481	489	498	511	523	532	541	553	575	617	1,405
1993	122	245	265	302	306	310	327	347	368	408	449	462	470	478	490	503	511	519	531	552	592	1,349
1992	117	235	254	290	293	297	313	333	352	391	431	442	450	458	470	482	489	497	509	529	568	1,293
1991	112	224	243	277	281	284	299	318	337	374	412	423	431	438	449	461	468	476	487	506	543	1,237
1990	107	214	232	264	268	271	286	304	322	357	393	404	411	418	429	440	447	454	465	483	518	1,180
1989	102	204	221	252	255	259	272	289	306	340	374	385	391	398	408	419	426	432	443	460	494	1,124

용도별 분류번호	용도번호 (50)	용도번호 (31)	용도번호 (47)	용도번호 (48)	용도번호 (4)	용도번호 (46)	용도번호 (38)	용도번호 (37)	용도번호 (39)	용도번호 (3)	용도번호 (12)	용도번호 (26)	용도번호 (29)	용도번호 (36)	용도번호 (9)	용도번호 (17)	용도번호 (8)	용도번호 (22)	용도번호 (24)	용도번호 (11)	용도번호 (5)	용도번호 (40)
건축년도	30	60	65	74	75	76	80	85	90	100	110	113	115	117	120	123	125	127	130	135	145	330
1988	97	194	210	239	242	246	259	275	291	323	356	365	372	378	388	398	404	411	420	437	469	1,068
1987	92	184	199	226	230	233	245	260	276	306	337	346	352	358	368	377	383	389	398	414	444	1,012
1986	86	173	188	214	217	220	231	246	260	289	318	327	333	338	347	356	362	367	376	391	420	955
1985	81	163	177	201	204	207	218	231	245	272	299	308	313	318	327	335	340	346	354	368	395	899
1984	76	153	166	189	191	194	204	217	230	255	281	288	293	299	306	314	319	324	332	345	370	843
1983	71	143	155	176	178	181	190	202	214	238	262	269	274	279	286	293	298	302	310	322	345	787
1982	66	132	143	163	166	168	177	188	199	221	243	250	254	259	265	272	276	281	287	299	321	731
1981	61	122	132	151	153	155	163	173	184	204	224	231	235	239	245	251	255	259	265	276	296	674
1980	56	112	121	138	140	142	149	159	168	187	206	211	215	219	224	230	234	238	243	253	271	618
40년 이상	51	102	110	126	127	129	136	144	153	170	187	192	195	199	204	209	213	216	221	230	247	562

건물신축가격기준액 : 710,000 원		구조번호 : 3 120 (철골(철골철근)콘크리트조)																				
지역번호 : 9(개별공시지가 500,000원 초과 - 650,000원 이하)		위치지수 : 96																				
용도별 분류번호	용도번호 (50)	용도번호 (31)	용도번호 (47)	용도번호 (48)	용도번호 (4)	용도번호 (46)	용도번호 (38)	용도번호 (37)	용도번호 (39)	용도번호 (3)	용도번호 (12)	용도번호 (26)	용도번호 (29)	용도번호 (36)	용도번호 (9)	용도번호 (17)	용도번호 (8)	용도번호 (22)	용도번호 (24)	용도번호 (11)	용도번호 (5)	용도번호 (40)
건축년도	30	60	65	74	75	76	80	85	90	100	110	113	115	117	120	123	125	127	130	135	145	330
2019	245	490	531	605	613	621	654	695	736	817	899	924	940	956	981	1,006	1,022	1,038	1,063	1,104	1,185	2,699
2018	241	482	523	595	603	611	643	684	724	804	885	909	925	941	965	989	1,006	1,022	1,046	1,086	1,167	2,655
2017	237	475	514	585	593	601	633	672	712	791	870	894	910	926	950	973	989	1,005	1,029	1,068	1,148	2,612
2016	233	467	506	576	583	591	622	661	700	778	856	879	895	911	934	957	973	988	1,012	1,051	1,129	2,569
2015	229	459	497	566	574	581	612	650	689	765	842	865	880	895	918	941	956	972	995	1,033	1,110	2,526
2014	225	451	489	556	564	571	601	639	677	752	827	850	865	880	902	925	940	955	978	1,015	1,091	2,483
2013	221	443	480	547	554	561	591	628	665	739	813	835	850	865	887	909	924	939	961	998	1,072	2,440
2012	217	435	472	537	544	551	581	617	653	726	798	820	835	849	871	893	907	922	944	980	1,053	2,396
2011	213	427	463	527	534	542	570	606	641	713	784	805	820	834	855	877	891	905	927	962	1,034	2,353
2010	210	420	455	518	525	532	560	595	630	700	770	791	805	819	840	861	875	889	910	945	1,015	2,310
2009	206	412	446	508	515	522	549	583	618	687	755	776	790	803	824	845	858	872	893	927	996	2,267
2008	202	404	438	498	505	512	539	572	606	673	741	761	775	788	808	828	842	855	876	909	977	2,224
2007	198	396	429	489	495	502	528	561	594	660	726	746	760	773	793	812	826	839	859	892	958	2,180
2006	194	388	421	479	485	492	518	550	583	647	712	732	744	757	777	796	809	822	842	874	939	2,137
2005	190	380	412	469	476	482	507	539	571	634	698	717	729	742	761	780	793	806	825	856	920	2,094
2004	186	372	404	459	466	472	497	528	559	621	683	702	714	727	745	764	777	789	808	839	901	2,051
2003	182	365	395	450	456	462	486	517	547	608	669	687	699	711	730	748	760	772	791	821	882	2,008
2002	178	357	387	440	446	452	476	506	535	595	654	672	684	696	714	732	744	756	774	803	863	1,964
2001	174	349	378	430	436	442	465	495	524	582	640	658	669	681	698	716	727	739	757	786	844	1,921
2000	170	341	370	421	426	432	455	483	512	569	626	643	654	666	683	700	711	722	740	768	825	1,878
1999	166	333	361	411	417	422	444	472	500	556	611	628	639	650	667	684	695	706	723	750	806	1,835
1998	162	325	353	401	407	412	434	461	488	543	597	613	624	635	651	668	678	689	706	733	787	1,792
1997	159	318	344	392	397	402	424	450	477	530	583	598	609	620	636	651	662	673	689	715	768	1,749
1996	155	310	336	382	387	392	413	439	465	516	568	584	594	604	620	635	646	656	672	697	749	1,705
1995	151	302	327	372	377	382	403	428	453	503	554	569	579	589	604	619	629	639	654	680	730	1,662
1994	147	294	318	363	368	372	392	417	441	490	539	554	564	574	588	603	613	623	637	662	711	1,619
1993	143	286	310	353	358	363	382	406	429	477	525	539	549	558	573	587	597	606	620	644	692	1,576
1992	139	278	301	343	348	353	371	394	418	464	511	524	534	543	557	571	580	590	603	627	673	1,533
1991	135	270	293	334	338	343	361	383	406	451	496	510	519	528	541	555	564	573	586	609	654	1,489
1990	131	263	284	324	328	333	350	372	394	438	482	495	504	512	526	539	548	556	569	591	635	1,446
1989	127	255	276	314	318	323	340	361	382	425	467	480	489	497	510	523	531	540	552	574	616	1,403

용도별 분류번호	용도번호 (50)	용도번호 (31)	용도번호 (47)	용도번호 (48)	용도번호 (4)	용도번호 (46)	용도번호 (38)	용도번호 (37)	용도번호 (39)	용도번호 (3)	용도번호 (12)	용도번호 (26)	용도번호 (29)	용도번호 (36)	용도번호 (9)	용도번호 (17)	용도번호 (8)	용도번호 (22)	용도번호 (24)	용도번호 (11)	용도번호 (5)	용도번호 (40)
건축년도	30	60	65	74	75	76	80	85	90	100	110	113	115	117	120	123	125	127	130	135	145	330
1988	123	247	267	305	309	313	329	350	371	412	453	465	474	482	494	507	515	523	535	556	597	1,360
1987	119	239	259	295	299	303	319	339	359	399	439	451	459	466	478	490	498	506	518	538	578	1,317
1986	115	231	250	285	289	293	308	328	347	386	424	436	443	451	463	474	482	490	501	521	559	1,273
1985	111	223	242	275	279	283	298	317	335	372	410	421	428	436	447	458	466	473	484	503	540	1,230
1984	107	215	233	266	269	273	287	305	323	359	395	406	413	421	431	442	449	457	467	485	521	1,187
1983	104	208	225	256	260	263	277	294	312	346	381	391	398	405	416	426	433	440	450	468	502	1,144
1982	100	200	216	246	250	253	266	283	300	333	367	377	383	390	400	410	417	423	433	450	483	1,101
1981	96	192	208	237	240	243	256	272	288	320	352	362	368	375	384	394	400	407	416	432	464	1,058
1980	92	184	199	227	230	233	246	261	276	307	338	347	353	359	369	378	384	390	399	415	445	1,014
1979	88	176	191	217	220	223	235	250	265	294	323	332	338	344	353	362	368	373	382	397	426	971
1978	84	168	182	208	211	213	225	239	253	281	309	317	323	329	337	346	351	357	365	379	407	928
1977	80	160	174	198	201	203	214	228	241	268	295	303	308	313	321	329	335	340	348	362	389	885
1976	76	153	165	188	191	193	204	216	229	255	280	288	293	298	306	313	318	324	331	344	370	842
1975	72	145	157	179	181	183	193	205	217	242	266	273	278	283	290	297	302	307	314	326	351	798
1974	68	137	148	169	171	174	183	194	206	229	251	258	263	267	274	281	286	290	297	309	332	755
1973	64	129	140	159	161	164	172	183	194	215	237	244	248	252	259	265	269	274	280	291	313	712
1972	60	121	131	150	152	154	162	172	182	202	223	229	233	237	243	249	253	257	263	273	294	669
1971	56	113	123	140	142	144	151	161	170	189	208	214	218	222	227	233	237	240	246	256	275	626
1970	53	106	114	130	132	134	141	150	159	176	194	199	203	206	212	217	220	224	229	238	256	583
50년 이상	49	98	106	121	122	124	130	139	147	163	179	184	188	191	196	201	204	207	212	220	237	539

건물신축가격기준액 : 710,000 원		구조번호 : 4 100 (철근콘크리트조, 리멘조, 석조, 프리캐스트 콘크리트조)																				
지역번호 : 9(개별공시지가 500,000원 초과 - 650,000원 이하)		위치지수 : 96																				
용도별 분류번호	용도번호 (50)	용도번호 (31)	용도번호 (47)	용도번호 (48)	용도번호 (4)	용도번호 (46)	용도번호 (38)	용도번호 (37)	용도번호 (39)	용도번호 (3)	용도번호 (12)	용도번호 (26)	용도번호 (29)	용도번호 (36)	용도번호 (9)	용도번호 (17)	용도번호 (8)	용도번호 (22)	용도번호 (24)	용도번호 (11)	용도번호 (5)	용도번호 (40)
건축년도	30	60	65	74	75	76	80	85	90	100	110	113	115	117	120	123	125	127	130	135	145	330
2019	204	408	443	504	511	518	545	579	613	681	749	770	783	797	817	838	852	865	886	920	988	2,249
2018	200	400	434	494	500	507	534	567	601	667	734	754	768	781	801	821	834	848	868	901	968	2,204
2017	196	392	425	484	490	497	523	556	588	654	719	739	752	765	785	804	817	831	850	883	948	2,159
2016	192	384	416	474	480	486	512	544	576	640	704	723	736	749	768	788	800	813	832	864	929	2,114
2015	188	376	407	464	470	476	501	533	564	627	689	708	721	733	752	771	783	796	815	846	909	2,069
2014	184	368	398	453	460	466	490	521	552	613	674	693	705	717	736	754	766	779	797	828	889	2,024
2013	179	359	389	443	449	455	479	509	539	599	659	677	689	701	719	737	749	761	779	809	869	1,979
2012	175	351	381	433	439	445	468	498	527	586	644	662	674	685	703	720	732	744	762	791	849	1,934
2011	171	343	372	423	429	435	458	486	515	572	629	646	658	669	687	704	715	727	744	772	830	1,889
2010	167	335	363	413	419	424	447	475	503	558	614	631	642	653	670	687	698	709	726	754	810	1,844
2009	163	327	354	403	408	414	436	463	490	545	599	616	627	637	654	670	681	692	708	736	790	1,799
2008	159	318	345	393	398	404	425	451	478	531	584	600	611	622	637	653	664	675	691	717	770	1,754
2007	155	310	336	383	388	393	414	440	466	518	569	585	595	606	621	637	647	657	673	699	751	1,709
2006	151	302	327	373	378	383	403	428	453	504	554	569	580	590	605	620	630	640	655	680	731	1,664
2005	147	294	318	363	368	372	392	417	441	490	539	554	564	574	588	603	613	623	637	662	711	1,619
2004	143	286	310	353	357	362	381	405	429	477	524	539	548	558	572	586	596	605	620	644	691	1,574
2003	139	278	301	342	347	352	370	393	417	463	509	523	533	542	556	570	579	588	602	625	672	1,529
2002	134	269	292	332	337	341	359	382	404	449	494	508	517	526	539	553	562	571	584	607	652	1,484
2001	130	261	283	322	327	331	348	370	392	436	479	492	501	510	523	536	545	554	567	588	632	1,439
2000	126	253	274	312	316	321	338	359	380	422	464	477	485	494	507	519	528	536	549	570	612	1,394
1999	122	245	265	302	306	310	327	347	368	408	449	462	470	478	490	503	511	519	531	552	592	1,349
1998	118	237	256	292	296	300	316	336	355	395	434	446	454	462	474	486	494	502	513	533	573	1,304
1997	114	229	248	282	286	290	305	324	343	381	419	431	438	446	458	469	477	484	496	515	553	1,259
1996	110	220	239	272	276	279	294	312	331	368	404	415	423	430	441	452	460	467	478	496	533	1,214
1995	106	212	230	262	265	269	283	301	318	354	389	400	407	414	425	435	443	450	460	478	513	1,169
1994	102	204	221	252	255	259	272	289	306	340	374	385	391	398	408	419	426	432	443	460	494	1,124
1993	98	196	212	242	245	248	261	278	294	327	359	369	376	382	392	402	408	415	425	441	474	1,079
1992	94	188	203	232	235	238	250	266	282	313	344	354	360	366	376	385	391	398	407	423	454	1,034
1991	89	179	194	221	224	227	239	254	269	299	329	338	344	350	359	368	374	380	389	404	434	989
1990	85	171	186	211	214	217	229	243	257	286	314	323	329	334	343	352	357	363	372	386	415	944
1989	81	163	177	201	204	207	218	231	245	272	299	308	313	318	327	335	340	346	354	368	395	899

용도별 분류번호	용도번호 (50)	용도번호 (31)	용도번호 (47)	용도번호 (48)	용도번호 (4)	용도번호 (46)	용도번호 (38)	용도번호 (37)	용도번호 (39)	용도번호 (3)	용도번호 (12)	용도번호 (26)	용도번호 (29)	용도번호 (36)	용도번호 (9)	용도번호 (17)	용도번호 (8)	용도번호 (22)	용도번호 (24)	용도번호 (11)	용도번호 (5)	용도번호 (40)
건축년도	30	60	65	74	75	76	80	85	90	100	110	113	115	117	120	123	125	127	130	135	145	330
1988	77	155	168	191	194	196	207	220	233	259	284	292	297	303	310	318	323	328	336	349	375	854
1987	73	147	159	181	184	186	196	208	220	245	269	277	282	287	294	301	306	311	318	331	355	809
1986	69	139	150	171	173	176	185	196	208	231	254	261	266	271	278	285	289	294	301	312	336	764
1985	65	130	141	161	163	165	174	185	196	218	239	246	250	255	261	268	272	277	283	294	316	719
1984	61	122	132	151	153	155	163	173	184	204	224	231	235	239	245	251	255	259	265	276	296	674
1983	57	114	124	141	143	145	152	162	171	190	209	215	219	223	229	234	238	242	248	257	276	629
1982	53	106	115	131	132	134	141	150	159	177	194	200	203	207	212	217	221	225	230	239	256	584
1981	49	98	106	121	122	124	130	139	147	163	179	184	188	191	196	201	204	207	212	220	237	539
1980	44	89	97	110	112	113	119	127	134	149	164	169	172	175	179	184	187	190	194	202	217	494
40년 이상	40	81	88	100	102	103	109	115	122	136	149	154	156	159	163	167	170	173	177	184	197	449

건물신축가격기준액 : 710,000 원		구조번호 : 4 100 (스틸하우스조, 철골조, 연와조)																				
지역번호 : 9(개별공시지가 500,000원 초과 - 650,000원 이하)		위치지수 : 96																				
용도별 분류번호	용도번호 (50)	용도번호 (31)	용도번호 (47)	용도번호 (48)	용도번호 (4)	용도번호 (46)	용도번호 (38)	용도번호 (37)	용도번호 (39)	용도번호 (3)	용도번호 (12)	용도번호 (26)	용도번호 (29)	용도번호 (36)	용도번호 (9)	용도번호 (17)	용도번호 (8)	용도번호 (22)	용도번호 (24)	용도번호 (11)	용도번호 (5)	용도번호 (40)
건축년도	30	60	65	74	75	76	80	85	90	100	110	113	115	117	120	123	125	127	130	135	145	330
2019	204	408	443	504	511	518	545	579	613	681	749	770	783	797	817	838	852	865	886	920	988	2,249
2018	198	396	429	489	495	502	528	561	595	661	727	747	760	773	793	813	826	839	859	892	958	2,181
2017	192	384	416	474	480	486	512	544	576	640	704	723	736	749	768	788	800	813	832	864	929	2,114
2016	186	372	403	458	465	471	496	527	558	620	682	700	713	725	744	762	775	787	806	837	899	2,046
2015	179	359	389	443	449	455	479	509	539	599	659	677	689	701	719	737	749	761	779	809	869	1,979
2014	173	347	376	428	434	440	463	492	521	579	637	654	666	677	695	712	724	735	753	782	840	1,911
2013	167	335	363	413	419	424	447	475	503	558	614	631	642	653	670	687	698	709	726	754	810	1,844
2012	161	323	350	398	403	409	430	457	484	538	592	608	619	630	646	662	673	683	700	726	780	1,776
2011	155	310	336	383	388	393	414	440	466	518	569	585	595	606	621	637	647	657	673	699	751	1,709
2010	149	298	323	368	373	378	398	422	447	497	547	562	572	582	597	612	621	631	646	671	721	1,641
2009	143	286	310	353	357	362	381	405	429	477	524	539	548	558	572	586	596	605	620	644	691	1,574
2008	137	274	296	337	342	347	365	388	411	456	502	516	525	534	548	561	570	579	593	616	662	1,507
2007	130	261	283	322	327	331	348	370	392	436	479	492	501	510	523	536	545	554	567	588	632	1,439
2006	124	249	270	307	311	315	332	353	374	415	457	469	478	486	498	511	519	528	540	561	602	1,372
2005	118	237	256	292	296	300	316	336	355	395	434	446	454	462	474	486	494	502	513	533	573	1,304
2004	112	224	243	277	281	284	299	318	337	374	412	423	431	438	449	461	468	476	487	506	543	1,237
2003	106	212	230	262	265	269	283	301	318	354	389	400	407	414	425	435	443	450	460	478	513	1,169
2002	100	200	217	247	250	253	267	283	300	333	367	377	384	390	400	410	417	424	434	450	484	1,102
2001	94	188	203	232	235	238	250	266	282	313	344	354	360	366	376	385	391	398	407	423	454	1,034
2000	87	175	190	216	219	222	234	249	263	293	322	331	337	342	351	360	366	372	381	395	424	967
1999	81	163	177	201	204	207	218	231	245	272	299	308	313	318	327	335	340	346	354	368	395	899
1998	75	151	163	186	189	191	201	214	226	252	277	284	290	295	302	310	315	320	327	340	365	832
1997	69	139	150	171	173	176	185	196	208	231	254	261	266	271	278	285	289	294	301	312	336	764
1996	63	126	137	156	158	160	169	179	190	211	232	238	242	247	253	259	264	268	274	285	306	697
1995	57	114	124	141	143	145	152	162	171	190	209	215	219	223	229	234	238	242	248	257	276	629
1994	51	102	110	126	127	129	136	144	153	170	187	192	195	199	204	209	213	216	221	230	247	562
1993	44	89	97	110	112	113	119	127	134	149	164	169	172	175	179	184	187	190	194	202	217	494
1992	38	77	84	95	97	98	103	110	116	129	142	146	148	151	155	159	161	164	168	174	187	427
1991	32	65	70	80	81	82	87	92	98	109	119	123	125	127	130	134	136	138	141	147	158	359
1990	26	53	57	65	66	67	70	75	79	88	97	100	101	103	106	108	110	112	115	119	128	292
30년 이상	20	40	44	50	51	51	54	57	61	68	74	77	78	79	81	83	85	86	88	92	98	224

건물신축가격기준액 : 710,000 원		구조번호 : 5 90 (보강콘크리트조, 황토조, 보강블록조, ALC조, 시멘트벽돌조)																				
지역번호 : 9(개별공시지가 500,000원 초과 - 650,000원 이하)										위치지수 : 96												
용도별 분류번호 건축년도	용도번호 (50)	용도번호 (31)	용도번호 (47)	용도번호 (48)	용도번호 (4)	용도번호 (46)	용도번호 (38)	용도번호 (37)	용도번호 (39)	용도번호 (3)	용도번호 (12)	용도번호 (26)	용도번호 (29)	용도번호 (36)	용도번호 (9)	용도번호 (17)	용도번호 (8)	용도번호 (22)	용도번호 (24)	용도번호 (11)	용도번호 (5)	용도번호 (40)
	30	60	65	74	75	76	80	85	90	100	110	113	115	117	120	123	125	127	130	135	145	330
2019	184	368	398	453	460	466	490	521	552	613	674	693	705	717	736	754	766	779	797	828	889	2,024
2018	178	357	386	440	446	452	476	505	535	595	654	672	684	696	714	731	743	755	773	803	862	1,963
2017	172	345	374	426	432	438	461	490	518	576	634	651	663	674	691	709	720	732	749	778	836	1,902
2016	167	334	362	413	418	424	446	474	502	558	614	630	641	653	669	686	697	708	725	753	809	1,842
2015	161	323	350	399	404	410	431	458	485	539	593	610	620	631	647	663	674	685	701	728	782	1,781
2014	156	312	338	385	391	396	417	443	469	521	573	589	599	610	625	641	651	662	677	703	756	1,720
2013	150	301	326	372	377	382	402	427	452	503	553	568	578	588	603	618	628	638	653	679	729	1,659
2012	145	290	315	358	363	368	387	411	436	484	533	547	557	567	581	596	605	615	630	654	702	1,599
2011	139	279	303	344	349	354	372	396	419	466	512	526	536	545	559	573	582	592	606	629	676	1,538
2010	134	268	291	331	335	340	358	380	403	447	492	506	514	523	537	550	559	568	582	604	649	1,477
2009	128	257	279	317	322	326	343	364	386	429	472	485	493	502	515	528	536	545	558	579	622	1,417
2008	123	246	267	304	308	312	328	349	369	411	452	464	472	480	493	505	513	521	534	554	595	1,356
2007	117	235	255	290	294	298	314	333	353	392	431	443	451	459	471	482	490	498	510	530	569	1,295
2006	112	224	243	276	280	284	299	318	336	374	411	422	430	437	449	460	467	475	486	505	542	1,234
2005	106	213	231	263	266	270	284	302	320	355	391	402	409	416	426	437	444	451	462	480	515	1,174
2004	101	202	219	249	253	256	269	286	303	337	371	381	388	394	404	414	421	428	438	455	489	1,113
2003	95	191	207	236	239	242	255	271	287	318	350	360	366	373	382	392	398	405	414	430	462	1,052
2002	90	180	195	222	225	228	240	255	270	300	330	339	345	351	360	369	375	381	390	405	435	991
2001	84	169	183	208	211	214	225	239	253	282	310	318	324	330	338	347	352	358	366	380	409	931
2000	79	158	171	195	197	200	211	224	237	263	290	298	303	308	316	324	329	334	342	356	382	870
1999	73	147	159	181	184	186	196	208	220	245	269	277	282	287	294	301	306	311	318	331	355	809
1998	68	136	147	167	170	172	181	192	204	226	249	256	261	265	272	279	283	288	295	306	329	749
1997	62	125	135	154	156	158	166	177	187	208	229	235	239	244	250	256	260	264	271	281	302	688
1996	57	114	123	140	142	144	152	161	171	190	209	214	218	222	228	233	237	241	247	256	275	627
1995	51	103	111	127	128	130	137	145	154	171	188	194	197	200	206	211	214	218	223	231	249	566
1994	46	92	99	113	115	116	122	130	138	153	168	173	176	179	184	188	191	194	199	207	222	506
1993	40	80	87	99	101	102	107	114	121	134	148	152	155	157	161	165	168	171	175	182	195	445
1992	34	69	75	86	87	88	93	99	104	116	128	131	134	136	139	143	145	148	151	157	169	384
1991	29	58	63	72	73	74	78	83	88	98	107	110	112	114	117	120	122	124	127	132	142	323
1990	23	47	51	59	59	60	63	67	71	79	87	90	91	93	95	98	99	101	103	107	115	263
30년 이상	18	36	39	45	46	46	49	52	55	61	67	69	70	71	73	75	76	77	79	82	88	202

건물신축가격기준액 : 710,000 원		구조번호 : 6 78 (목조)																				
지역번호 : 9(개별공시지가 500,000원 초과 - 650,000원 이하)		위치지수 : 96																				
용도별 분류번호	용도번호 (50)	용도번호 (31)	용도번호 (47)	용도번호 (48)	용도번호 (4)	용도번호 (46)	용도번호 (38)	용도번호 (37)	용도번호 (39)	용도번호 (3)	용도번호 (12)	용도번호 (26)	용도번호 (29)	용도번호 (36)	용도번호 (9)	용도번호 (17)	용도번호 (8)	용도번호 (22)	용도번호 (24)	용도번호 (11)	용도번호 (5)	용도번호 (40)
건축년도	30	60	65	74	75	76	80	85	90	100	110	113	115	117	120	123	125	127	130	135	145	330
2019	159	318	345	393	398	404	425	451	478	531	584	600	611	622	637	653	664	675	691	717	770	1,754
2018	154	309	335	381	386	391	412	438	464	515	567	582	593	603	618	634	644	654	670	696	747	1,701
2017	149	299	324	369	374	379	399	424	449	499	549	564	574	584	599	614	624	634	649	674	724	1,649
2016	145	290	314	358	362	367	387	411	435	483	532	546	556	566	580	595	604	614	628	653	701	1,596
2015	140	280	304	346	350	355	374	397	421	467	514	528	538	547	561	575	584	594	608	631	678	1,543
2014	135	271	293	334	338	343	361	384	406	451	497	510	519	528	542	555	564	573	587	610	655	1,491
2013	130	261	283	322	326	331	348	370	392	435	479	492	501	510	523	536	544	553	566	588	632	1,438
2012	126	252	273	310	315	319	336	357	378	420	462	474	483	491	504	516	525	533	546	567	609	1,386
2011	121	242	262	298	303	307	323	343	363	404	444	456	464	472	484	496	505	513	525	545	585	1,333
2010	116	232	252	287	291	294	310	329	349	388	426	438	446	454	465	477	485	492	504	523	562	1,280
2009	111	223	241	275	279	282	297	316	334	372	409	420	427	435	446	457	465	472	483	502	539	1,228
2008	106	213	231	263	267	270	284	302	320	356	391	402	409	416	427	438	445	452	463	480	516	1,175
2007	102	204	221	251	255	258	272	289	306	340	374	384	391	398	408	418	425	432	442	459	493	1,122
2006	97	194	210	239	243	246	259	275	291	324	356	366	372	379	389	398	405	411	421	437	470	1,070
2005	92	185	200	228	231	234	246	262	277	308	339	348	354	360	370	379	385	391	400	416	447	1,017
2004	87	175	190	216	219	222	233	248	263	292	321	330	336	342	350	359	365	371	380	394	423	964
2003	82	165	179	204	207	210	221	234	248	276	304	312	317	323	331	340	345	351	359	373	400	912
2002	78	156	169	192	195	197	208	221	234	260	286	294	299	304	312	320	325	330	338	351	377	859
2001	73	146	158	180	183	185	195	207	220	244	269	276	281	286	293	300	305	310	317	330	354	807
2000	68	137	148	169	171	173	182	194	205	228	251	258	262	267	274	281	285	290	297	308	331	754
1999	63	127	138	157	159	161	170	180	191	212	233	240	244	248	255	261	265	270	276	287	308	701
1998	59	118	127	145	147	149	157	167	177	196	216	222	226	230	236	241	245	249	255	265	285	649
1997	54	108	117	133	135	137	144	153	162	180	198	204	207	211	216	222	225	229	234	244	262	596
1996	49	98	107	121	123	125	131	140	148	164	181	186	189	192	197	202	206	209	214	222	238	543
1995	44	89	96	110	111	113	119	126	133	148	163	168	171	174	178	183	186	189	193	200	215	491
1994	39	79	86	98	99	101	106	112	119	132	146	150	152	155	159	163	166	168	172	179	192	438
1993	35	70	76	86	87	88	93	99	105	116	128	132	134	136	140	143	146	148	152	157	169	385
1992	30	60	65	74	75	76	80	85	90	101	111	114	116	118	121	124	126	128	131	136	146	333
1991	25	51	55	62	63	64	68	72	76	85	93	96	97	99	102	104	106	108	110	114	123	280
1990	20	41	44	51	51	52	55	58	62	69	76	78	79	80	82	85	86	87	89	93	100	228
30년 이상	15	31	34	39	39	40	42	45	47	53	58	60	61	62	63	65	66	67	69	71	77	175

건물신축가격기준액 : 710,000 원		구조번호 : 7 60 (경량철골조, 시멘트블록조)																				
지역번호 : 9(개별공시지가 500,000원 초과 - 650,000원 이하)										위치지수 : 96												
용도별 분류번호	용도번호 (50)	용도번호 (31)	용도번호 (47)	용도번호 (48)	용도번호 (4)	용도번호 (46)	용도번호 (38)	용도번호 (37)	용도번호 (39)	용도번호 (3)	용도번호 (12)	용도번호 (26)	용도번호 (29)	용도번호 (36)	용도번호 (9)	용도번호 (17)	용도번호 (8)	용도번호 (22)	용도번호 (24)	용도번호 (11)	용도번호 (5)	용도번호 (40)
건축년도	30	60	65	74	75	76	80	85	90	100	110	113	115	117	120	123	125	127	130	135	145	330
2019	122	245	265	302	306	310	327	347	368	408	449	462	470	478	490	503	511	519	531	552	592	1,349
2018	117	234	253	289	292	296	312	331	351	390	429	441	449	456	468	480	488	496	507	527	566	1,288
2017	111	223	241	275	279	282	297	316	334	372	409	420	427	435	446	457	465	472	483	502	539	1,228
2016	106	212	229	261	265	268	283	300	318	353	389	399	406	413	424	435	442	449	459	477	512	1,167
2015	100	201	217	248	251	254	268	285	301	335	368	378	385	392	402	412	419	425	435	452	486	1,106
2014	95	190	206	234	237	240	253	269	285	316	348	358	364	370	380	389	396	402	412	427	459	1,045
2013	89	179	194	220	223	226	238	253	268	298	328	337	343	349	358	367	373	379	388	403	432	985
2012	84	168	182	207	210	212	224	238	252	280	308	316	322	327	336	344	350	355	364	378	406	924
2011	78	157	170	193	196	198	209	222	235	261	287	295	300	306	314	321	327	332	340	353	379	863
2010	72	145	158	180	182	184	194	206	218	243	267	274	279	284	291	299	304	309	316	328	352	802
2009	67	134	146	166	168	170	179	191	202	224	247	254	258	263	269	276	281	285	292	303	326	742
2008	61	123	134	152	154	156	165	175	185	206	227	233	237	241	247	254	258	262	268	278	299	681
2007	56	112	122	139	141	142	150	159	169	188	206	212	216	220	225	231	235	238	244	253	272	620
2006	50	101	110	125	127	128	135	144	152	169	186	191	195	198	203	208	212	215	220	229	246	560
2005	45	90	98	111	113	114	121	128	136	151	166	170	174	177	181	186	189	192	196	204	219	499
2004	39	79	86	98	99	101	106	112	119	132	146	150	152	155	159	163	166	168	172	179	192	438
2003	34	68	74	84	85	87	91	97	103	114	125	129	131	133	137	140	143	145	148	154	166	377
2002	28	57	62	71	72	73	76	81	86	96	105	108	110	112	115	118	120	122	124	129	139	317
2001	23	46	50	57	58	59	62	66	69	77	85	87	89	90	93	95	97	98	101	104	112	256
2000	17	35	38	43	44	45	47	50	53	59	65	67	68	69	71	72	74	75	77	80	85	195
20년 이상	12	24	26	30	30	31	32	34	36	40	44	46	47	47	49	50	51	51	53	55	59	134

건물신축가격기준액 : 710,000 원		구조번호 : 7 60 (와이어패널조)																				
지역번호 : 9(개별공시지가 500,000원 초과 - 650,000원 이하)		위치지수 : 96																				
용도별 분류번호 건축년도	용도번호 (50)	용도번호 (31)	용도번호 (47)	용도번호 (48)	용도번호 (4)	용도번호 (46)	용도번호 (38)	용도번호 (37)	용도번호 (39)	용도번호 (3)	용도번호 (12)	용도번호 (26)	용도번호 (29)	용도번호 (36)	용도번호 (9)	용도번호 (17)	용도번호 (8)	용도번호 (22)	용도번호 (24)	용도번호 (11)	용도번호 (5)	용도번호 (40)
	30	60	65	74	75	76	80	85	90	100	110	113	115	117	120	123	125	127	130	135	145	330
2019	122	245	265	302	306	310	327	347	368	408	449	462	470	478	490	503	511	519	531	552	592	1,349
2018	119	238	257	293	297	301	317	337	357	396	436	448	456	464	476	487	495	503	515	535	575	1,309
2017	115	230	249	284	288	292	307	326	345	384	422	434	442	449	461	472	480	488	499	518	557	1,268
2016	111	223	241	275	279	282	297	316	334	372	409	420	427	435	446	457	465	472	483	502	539	1,228
2015	107	215	233	266	269	273	287	305	323	359	395	406	413	421	431	442	449	457	467	485	521	1,187
2014	104	208	225	257	260	264	278	295	312	347	382	392	399	406	417	427	434	441	451	469	504	1,147
2013	100	201	217	248	251	254	268	285	301	335	368	378	385	392	402	412	419	425	435	452	486	1,106
2012	96	193	210	239	242	245	258	274	290	323	355	365	371	378	387	397	403	410	420	436	468	1,066
2011	93	186	202	229	233	236	248	264	279	310	341	351	357	363	372	382	388	394	404	419	450	1,025
2010	89	179	194	220	223	226	238	253	268	298	328	337	343	349	358	367	373	379	388	403	432	985
2009	85	171	186	211	214	217	229	243	257	286	314	323	329	334	343	352	357	363	372	386	415	944
2008	82	164	178	202	205	208	219	232	246	274	301	309	315	320	328	337	342	347	356	369	397	904
2007	78	157	170	193	196	198	209	222	235	261	287	295	300	306	314	321	327	332	340	353	379	863
2006	74	149	162	184	187	189	199	212	224	249	274	281	286	291	299	306	311	316	324	336	361	823
2005	71	142	154	175	177	180	189	201	213	237	260	268	272	277	284	291	296	301	308	320	343	782
2004	67	134	146	166	168	170	179	191	202	224	247	254	258	263	269	276	281	285	292	303	326	742
2003	63	127	138	157	159	161	170	180	191	212	233	240	244	248	255	261	265	270	276	287	308	701
2002	60	120	130	148	150	152	160	170	180	200	220	226	230	234	240	246	250	254	260	270	290	661
2001	56	112	122	139	141	142	150	159	169	188	206	212	216	220	225	231	235	238	244	253	272	620
2000	52	105	114	130	131	133	140	149	158	175	193	198	202	205	211	216	219	223	228	237	254	580
1999	49	98	106	121	122	124	130	139	147	163	179	184	188	191	196	201	204	207	212	220	237	539
1998	45	90	98	111	113	114	121	128	136	151	166	170	174	177	181	186	189	192	196	204	219	499
1997	41	83	90	102	104	105	111	118	125	139	152	157	159	162	166	171	173	176	180	187	201	458
1996	38	76	82	93	95	96	101	107	114	126	139	143	145	148	152	155	158	161	164	171	183	418
1995	34	68	74	84	85	87	91	97	103	114	125	129	131	133	137	140	143	145	148	154	166	377
1994	30	61	66	75	76	77	81	86	92	102	112	115	117	119	122	125	127	129	132	138	148	337
1993	26	53	58	66	67	68	71	76	80	89	98	101	103	105	107	110	112	114	116	121	130	296
1992	23	46	50	57	58	59	62	66	69	77	85	87	89	90	93	95	97	98	101	104	112	256
1991	19	39	42	48	49	49	52	55	58	65	71	73	75	76	78	80	81	83	85	88	94	215
1990	15	31	34	39	39	40	42	45	47	53	58	60	61	62	63	65	66	67	69	71	77	175
30년 이상	12	24	26	30	30	31	32	34	36	40	44	46	47	47	49	50	51	51	53	55	59	134

건물신축가격기준액 : 710,000 원		구조번호 : 8 50 (조립식패널조, FRP 패널조)																				
지역번호 : 9(개별공시지가 500,000원 초과 - 650,000원 이하)		위치지수 : 96																				
용도별 분류번호	용도번호 (50)	용도번호 (31)	용도번호 (47)	용도번호 (48)	용도번호 (4)	용도번호 (46)	용도번호 (38)	용도번호 (37)	용도번호 (39)	용도번호 (3)	용도번호 (12)	용도번호 (26)	용도번호 (29)	용도번호 (36)	용도번호 (9)	용도번호 (17)	용도번호 (8)	용도번호 (22)	용도번호 (24)	용도번호 (11)	용도번호 (5)	용도번호 (40)
건축년도	30	60	65	74	75	76	80	85	90	100	110	113	115	117	120	123	125	127	130	135	145	330
2019	102	204	221	252	255	259	272	289	306	340	374	385	391	398	408	419	426	432	443	460	494	1,124
2018	97	195	211	240	244	247	260	276	292	325	358	367	374	380	390	400	406	413	423	439	471	1,074
2017	93	186	201	229	232	235	248	263	279	310	341	350	356	362	372	381	387	393	403	418	449	1,023
2016	88	176	191	218	221	224	235	250	265	294	324	333	339	344	353	362	368	374	383	397	427	972
2015	83	167	181	206	209	212	223	237	251	279	307	315	321	326	335	343	349	354	363	377	405	922
2014	79	158	171	195	198	200	211	224	237	264	290	298	303	309	316	324	330	335	343	356	382	871
2013	74	149	161	184	186	189	199	211	223	248	273	281	286	291	298	306	310	315	323	335	360	820
2012	70	140	151	172	175	177	186	198	210	233	256	263	268	273	280	287	291	296	303	315	338	770
2011	65	130	141	161	163	165	174	185	196	218	239	246	250	255	261	268	272	277	283	294	316	719
2010	60	121	131	150	152	154	162	172	182	202	223	229	233	237	243	249	253	257	263	273	294	669
2009	56	112	121	138	140	142	149	159	168	187	206	211	215	219	224	230	234	238	243	253	271	618
2008	51	103	111	127	129	130	137	146	154	172	189	194	197	201	206	211	215	218	223	232	249	567
2007	47	94	101	116	117	119	125	133	141	156	172	177	180	183	188	192	195	199	203	211	227	517
2006	42	84	91	104	106	107	113	120	127	141	155	159	162	165	169	173	176	179	183	190	205	466
2005	37	75	81	93	94	95	100	107	113	126	138	142	145	147	151	155	157	160	163	170	182	416
2004	33	66	71	81	83	84	88	94	99	110	121	125	127	129	132	136	138	140	143	149	160	365
2003	28	57	62	70	71	72	76	81	85	95	104	107	109	111	114	117	119	121	124	128	138	314
2002	24	48	52	59	60	60	64	68	72	80	88	90	92	93	96	98	100	101	104	108	116	264
2001	19	38	42	47	48	49	51	55	58	64	71	73	74	75	77	79	80	82	84	87	93	213
2000	14	29	32	36	37	37	39	42	44	49	54	55	56	57	59	60	61	62	64	66	71	163
20년 이상	10	20	22	25	25	25	27	28	30	34	37	38	39	39	40	41	42	43	44	46	49	112

(단위 : 천 원)

건물신축가격기준액 : 710,000 원

구조번호 : 9 40 (석회 및 흙벽돌조, 돌담 및 토담조)

지역번호 : 9(개별공시지가 500,000원 초과 - 650,000원 이하)

위치지수 : 96

용도별 분류번호 건축년도	용도번호 (50)	용도번호 (31)	용도번호 (47)	용도번호 (48)	용도번호 (4)	용도번호 (46)	용도번호 (38)	용도번호 (37)	용도번호 (39)	용도번호 (3)	용도번호 (12)	용도번호 (26)	용도번호 (29)	용도번호 (36)	용도번호 (9)	용도번호 (17)	용도번호 (8)	용도번호 (22)	용도번호 (24)	용도번호 (11)	용도번호 (5)	용도번호 (40)
건축년도	30	60	65	74	75	76	80	85	90	100	110	113	115	117	120	123	125	127	130	135	145	330
2019	81	163	177	201	204	207	218	231	245	272	299	308	313	318	327	335	340	346	354	368	395	899
2018	74	148	161	183	186	188	198	210	223	248	272	280	285	290	297	305	310	315	322	334	359	818
2017	67	134	145	165	167	169	178	190	201	223	245	252	257	261	268	274	279	283	290	301	324	737
2016	59	119	129	147	149	151	159	169	179	199	218	224	228	232	238	244	248	252	258	268	288	656
2015	52	104	113	129	130	132	139	148	157	174	191	197	200	204	209	214	218	221	226	235	253	575
2014	44	89	97	110	112	113	119	127	134	149	164	169	172	175	179	184	187	190	194	202	217	494
2013	37	75	81	92	94	95	100	106	112	125	137	141	144	146	150	154	156	159	163	169	181	413
2012	30	60	65	74	75	76	80	85	90	100	110	113	116	118	121	124	126	128	131	136	146	332
2011	22	45	49	56	57	58	61	64	68	76	83	86	87	89	91	93	95	96	99	103	110	251
2010	15	31	33	38	38	39	41	44	46	51	56	58	59	60	62	63	64	65	67	69	75	170
10년 이상	8	16	17	20	20	20	21	23	24	27	29	30	31	31	32	33	34	34	35	36	39	89

건물신축가격기준액 : 710,000 원																						구조번호 : 10 30 (컨테이너건물)																					
지역번호 : 9(개별공시지가 500,000원 초과 - 650,000원 이하)																						위치지수 : 96																					
용도별	용도번호	용도번호	용도번호	용도번호	용도번호	용도번호	용도번호	용도번호	용도번호	용도번호	용도번호	용도번호	용도번호	용도번호	용도번호	용도번호	용도번호	용도번호	용도번호	용도번호	용도번호																						
분류번호	(50)	(31)	(47)	(48)	(4)	(46)	(38)	(37)	(39)	(3)	(12)	(26)	(29)	(36)	(9)	(17)	(8)	(22)	(24)	(11)	(5)	(40)																					
건축년도	30	60	65	74	75	76	80	85	90	100	110	113	115	117	120	123	125	127	130	135	145	330																					
2019	61	122	132	151	153	155	163	173	184	204	224	231	235	239	245	251	255	259	265	276	296	674																					
2018	55	111	120	137	139	141	148	158	167	186	204	210	213	217	223	228	232	236	241	251	269	614																					
2017	50	100	108	124	125	127	134	142	150	167	184	189	192	196	201	206	209	212	217	226	243	553																					
2016	44	89	97	110	111	113	119	126	134	149	164	168	171	174	179	183	186	189	194	201	216	492																					
2015	39	78	85	96	98	99	104	111	117	130	143	147	150	153	157	160	163	166	170	176	189	431																					
2014	33	67	73	83	84	85	89	95	101	112	123	127	129	131	134	138	140	142	146	151	163	371																					
2013	28	56	61	69	70	71	75	79	84	94	103	106	108	110	112	115	117	119	122	126	136	310																					
2012	22	45	49	55	56	57	60	64	68	75	83	85	87	88	90	93	94	96	98	102	109	249																					
2011	17	34	37	42	42	43	45	48	51	57	62	64	65	66	68	70	71	72	74	77	83	188																					
2010	11	23	25	28	29	29	31	33	34	38	42	43	44	45	46	47	48	49	50	52	56	128																					
10년 이상	6	12	13	15	15	15	16	17	18	20	22	23	23	23	24	25	25	25	26	27	29	67																					

건물신축가격기준액 : 710,000 원																						구조번호 : 11 25 (철파이프조)																					
지역번호 : 9(개별공시지가 500,000원 초과 - 650,000원 이하)																						위치지수 : 96																					
용도별	용도번호	용도번호	용도번호	용도번호	용도번호	용도번호	용도번호	용도번호	용도번호	용도번호	용도번호	용도번호	용도번호	용도번호	용도번호	용도번호	용도번호	용도번호	용도번호	용도번호	용도번호																						
분류번호	(50)	(31)	(47)	(48)	(4)	(46)	(38)	(37)	(39)	(3)	(12)	(26)	(29)	(36)	(9)	(17)	(8)	(22)	(24)	(11)	(5)	(40)																					
건축년도	30	60	65	74	75	76	80	85	90	100	110	113	115	117	120	123	125	127	130	135	145	330																					
2019	51	102	110	126	127	129	136	144	153	170	187	192	195	199	204	209	213	216	221	230	247	562																					
2018	46	93	100	114	116	117	124	131	139	155	170	175	178	181	186	190	193	196	201	209	224	511																					
2017	41	83	90	103	104	106	111	118	125	139	153	157	160	163	167	171	174	177	181	188	202	461																					
2016	37	74	80	92	93	94	99	105	111	124	136	140	143	145	149	153	155	157	161	167	180	410																					
2015	32	65	70	80	81	82	87	92	98	109	119	123	125	127	130	134	136	138	141	147	158	359																					
2014	28	56	60	69	70	71	74	79	84	93	103	105	107	109	112	115	117	119	121	126	135	309																					
2013	23	47	50	58	58	59	62	66	70	78	86	88	90	91	94	96	97	99	101	105	113	258																					
2012	18	37	40	46	47	47	50	53	56	63	69	71	72	73	75	77	78	80	81	85	91	208																					
2011	14	28	31	35	35	36	38	40	42	47	52	53	54	55	57	58	59	60	62	64	69	157																					
2010	9	19	21	23	24	24	25	27	29	32	35	36	37	37	38	39	40	41	42	43	46	106																					
10년 이상	5	10	11	12	12	12	13	14	15	17	18	19	19	19	20	20	21	21	22	23	24	56																					

건물신축가격기준액 : 710,000 원																						구조번호 : 1		140 (통나무조)	
지역번호 : 10(개별공시지가 650,000원 초과 - 800,000원 이하)																		위치지수 : 98							
용도별 분류번호 건축년도	용도번호 (50)	용도번호 (31)	용도번호 (47)	용도번호 (48)	용도번호 (4)	용도번호 (46)	용도번호 (38)	용도번호 (37)	용도번호 (39)	용도번호 (3)	용도번호 (12)	용도번호 (26)	용도번호 (29)	용도번호 (36)	용도번호 (9)	용도번호 (17)	용도번호 (8)	용도번호 (22)	용도번호 (24)	용도번호 (11)	용도번호 (5)	용도번호 (40)			
	30	60	65	74	75	76	80	85	90	100	110	113	115	117	120	123	125	127	130	135	145	330			
2019	292	584	633	720	730	740	779	828	876	974	1,071	1,100	1,120	1,139	1,168	1,198	1,217	1,237	1,266	1,315	1,412	3,214			
2018	287	575	623	709	718	728	766	814	862	958	1,054	1,083	1,102	1,121	1,150	1,178	1,198	1,217	1,246	1,294	1,389	3,163			
2017	282	565	612	697	707	716	754	801	848	942	1,037	1,065	1,084	1,103	1,131	1,159	1,178	1,197	1,225	1,272	1,367	3,111			
2016	278	556	602	686	695	704	741	788	834	927	1,020	1,047	1,066	1,085	1,112	1,140	1,159	1,177	1,205	1,251	1,344	3,060			
2015	273	547	592	674	683	692	729	775	820	911	1,002	1,030	1,048	1,066	1,094	1,121	1,139	1,157	1,185	1,230	1,322	3,008			
2014	268	537	582	663	672	681	716	761	806	896	985	1,012	1,030	1,048	1,075	1,102	1,120	1,138	1,165	1,209	1,299	2,957			
2013	264	528	572	651	660	669	704	748	792	880	968	995	1,012	1,030	1,056	1,083	1,100	1,118	1,144	1,188	1,276	2,905			
2012	259	519	562	640	648	657	692	735	778	865	951	977	994	1,012	1,038	1,063	1,081	1,098	1,124	1,167	1,254	2,854			
2011	254	509	552	628	637	645	679	722	764	849	934	959	976	993	1,019	1,044	1,061	1,078	1,104	1,146	1,231	2,803			
2010	250	500	542	617	625	633	667	708	750	833	917	942	958	975	1,000	1,025	1,042	1,058	1,084	1,125	1,209	2,751			
2009	245	490	531	605	613	621	654	695	736	818	900	924	940	957	981	1,006	1,022	1,039	1,063	1,104	1,186	2,700			
2008	240	481	521	593	602	610	642	682	722	802	882	907	923	939	963	987	1,003	1,019	1,043	1,083	1,163	2,648			
2007	236	472	511	582	590	598	629	669	708	787	865	889	905	920	944	968	983	999	1,023	1,062	1,141	2,597			
2006	231	462	501	570	578	586	617	655	694	771	848	871	887	902	925	948	964	979	1,002	1,041	1,118	2,545			
2005	226	453	491	559	566	574	604	642	680	755	831	854	869	884	907	929	944	960	982	1,020	1,096	2,494			
2004	222	444	481	547	555	562	592	629	666	740	814	836	851	866	888	910	925	940	962	999	1,073	2,443			
2003	217	434	471	536	543	550	579	616	652	724	797	818	833	847	869	891	905	920	942	978	1,050	2,391			
2002	212	425	460	524	531	538	567	602	638	709	780	801	815	829	850	872	886	900	921	957	1,028	2,340			
2001	208	416	450	513	520	527	554	589	624	693	762	783	797	811	832	853	866	880	901	936	1,005	2,288			
2000	203	406	440	501	508	515	542	576	610	677	745	766	779	793	813	833	847	861	881	915	983	2,237			
1999	198	397	430	490	496	503	529	563	596	662	728	748	761	775	794	814	828	841	861	894	960	2,185			
1998	194	388	420	478	485	491	517	549	582	646	711	730	743	756	776	795	808	821	840	873	937	2,134			
1997	189	378	410	467	473	479	504	536	568	631	694	713	725	738	757	776	789	801	820	852	915	2,083			
1996	184	369	400	455	461	467	492	523	554	615	677	695	707	720	738	757	769	781	800	831	892	2,031			
1995	180	360	390	444	450	456	480	510	540	600	660	678	690	702	720	738	750	762	780	810	870	1,980			
1994	175	350	379	432	438	444	467	496	526	584	642	660	672	683	701	718	730	742	759	789	847	1,928			
1993	170	341	369	420	426	432	455	483	511	568	625	642	654	665	682	699	711	722	739	767	824	1,877			
1992	165	331	359	409	414	420	442	470	497	553	608	625	636	647	663	680	691	702	719	746	802	1,825			
1991	161	322	349	397	403	408	430	457	483	537	591	607	618	629	645	661	672	682	699	725	779	1,774			
1990	156	313	339	386	391	396	417	443	469	522	574	590	600	610	626	642	652	663	678	704	757	1,723			
1989	151	303	329	374	379	384	405	430	455	506	557	572	582	592	607	623	633	643	658	683	734	1,671			

용도별 분류번호	용도번호 (50)	용도번호 (31)	용도번호 (47)	용도번호 (48)	용도번호 (4)	용도번호 (46)	용도번호 (38)	용도번호 (37)	용도번호 (39)	용도번호 (3)	용도번호 (12)	용도번호 (26)	용도번호 (29)	용도번호 (36)	용도번호 (9)	용도번호 (17)	용도번호 (8)	용도번호 (22)	용도번호 (24)	용도번호 (11)	용도번호 (5)	용도번호 (40)
건축년도	30	60	65	74	75	76	80	85	90	100	110	113	115	117	120	123	125	127	130	135	145	330
1988	147	294	319	363	368	373	392	417	441	490	540	554	564	574	589	603	613	623	638	662	711	1,620
1987	142	285	308	351	356	361	380	404	427	475	522	537	546	556	570	584	594	603	617	641	689	1,568
1986	137	275	298	340	344	349	367	390	413	459	505	519	528	537	551	565	574	583	597	620	666	1,517
1985	133	266	288	328	333	337	355	377	399	444	488	501	510	519	533	546	555	564	577	599	644	1,465
1984	128	257	278	317	321	325	342	364	385	428	471	484	492	501	514	527	535	544	557	578	621	1,414
1983	123	247	268	305	309	313	330	351	371	413	454	466	474	483	495	508	516	524	536	557	598	1,362
1982	119	238	258	294	298	302	317	337	357	397	437	449	457	465	476	488	496	504	516	536	576	1,311
1981	114	229	248	282	286	290	305	324	343	381	420	431	439	446	458	469	477	484	496	515	553	1,260
1980	109	219	238	271	274	278	293	311	329	366	402	413	421	428	439	450	457	465	476	494	531	1,208
1979	105	210	227	259	263	266	280	298	315	350	385	396	403	410	420	431	438	445	455	473	508	1,157
1978	100	201	217	247	251	254	268	284	301	335	368	378	385	392	402	412	418	425	435	452	485	1,105
1977	95	191	207	236	239	242	255	271	287	319	351	361	367	373	383	392	399	405	415	431	463	1,054
1976	91	182	197	224	227	230	243	258	273	303	334	343	349	355	364	373	379	385	395	410	440	1,002
1975	86	173	187	213	216	219	230	245	259	288	317	325	331	337	346	354	360	366	374	389	418	951
1974	81	163	177	201	204	207	218	231	245	272	300	308	313	319	327	335	340	346	354	368	395	900
1973	77	154	167	190	192	195	205	218	231	257	282	290	295	300	308	316	321	326	334	347	372	848
1972	72	144	157	178	181	183	193	205	217	241	265	272	277	282	289	297	301	306	314	326	350	797
1971	67	135	146	167	169	171	180	192	203	225	248	255	259	264	271	277	282	287	293	305	327	745
1970	63	126	136	155	157	159	168	178	189	210	231	237	241	246	252	258	263	267	273	284	305	694
50년 이상	58	116	126	144	146	148	155	165	175	194	214	220	224	227	233	239	243	247	253	263	282	642

건물신축가격기준액 : 710,000 원																					구조번호 : 2 125 (목구조)																				
지역번호 : 10(개별공시지가 650,000원 초과 - 800,000원 이하)																					위치지수 : 98																				
용도별 분류번호 건축년도	용도번호 (50)	용도번호 (31)	용도번호 (47)	용도번호 (48)	용도번호 (4)	용도번호 (46)	용도번호 (38)	용도번호 (37)	용도번호 (39)	용도번호 (3)	용도번호 (12)	용도번호 (26)	용도번호 (29)	용도번호 (36)	용도번호 (9)	용도번호 (17)	용도번호 (8)	용도번호 (22)	용도번호 (24)	용도번호 (11)	용도번호 (5)	용도번호 (40)																			
건축년도	30	60	65	74	75	76	80	85	90	100	110	113	115	117	120	123	125	127	130	135	145	330																			
2019	260	521	565	643	652	661	695	739	782	869	956	982	1,000	1,017	1,043	1,069	1,087	1,104	1,130	1,174	1,261	2,870																			
2018	255	511	554	630	639	647	681	724	767	852	937	963	980	997	1,022	1,048	1,065	1,082	1,108	1,150	1,235	2,812																			
2017	250	500	542	617	626	634	667	709	751	834	918	943	960	976	1,001	1,027	1,043	1,060	1,085	1,127	1,210	2,755																			
2016	245	490	531	604	613	621	654	694	735	817	899	923	940	956	981	1,005	1,021	1,038	1,062	1,103	1,185	2,697																			
2015	240	480	520	592	600	608	640	680	720	800	880	904	920	936	960	984	1,000	1,016	1,040	1,080	1,160	2,640																			
2014	234	469	508	579	587	594	626	665	704	782	861	884	900	915	939	962	978	994	1,017	1,056	1,135	2,583																			
2013	229	459	497	566	574	581	612	650	688	765	841	864	880	895	918	941	956	972	994	1,033	1,109	2,525																			
2012	224	448	486	553	560	568	598	635	673	747	822	845	860	875	897	920	934	949	972	1,009	1,084	2,468																			
2011	219	438	474	540	547	555	584	621	657	730	803	825	840	854	876	898	913	927	949	986	1,059	2,410																			
2010	213	427	463	527	534	542	570	606	641	713	784	805	820	834	855	877	891	905	927	962	1,034	2,353																			
2009	208	417	452	514	521	528	556	591	626	695	765	786	800	814	834	855	869	883	904	939	1,008	2,296																			
2008	203	407	440	502	508	515	542	576	610	678	746	766	780	793	814	834	848	861	881	915	983	2,238																			
2007	198	396	429	489	495	502	528	561	594	661	727	746	760	773	793	813	826	839	859	892	958	2,181																			
2006	193	386	418	476	482	489	514	547	579	643	707	727	740	753	772	791	804	817	836	868	933	2,123																			
2005	187	375	407	463	469	475	500	532	563	626	688	707	720	732	751	770	782	795	814	845	908	2,066																			
2004	182	365	395	450	456	462	487	517	547	608	669	687	700	712	730	748	761	773	791	821	882	2,009																			
2003	177	354	384	437	443	449	473	502	532	591	650	668	680	691	709	727	739	751	768	798	857	1,951																			
2002	172	344	373	424	430	436	459	487	516	574	631	648	660	671	688	706	717	729	746	774	832	1,894																			
2001	166	333	361	411	417	423	445	473	500	556	612	629	640	651	667	684	695	706	723	751	807	1,836																			
2000	161	323	350	399	404	409	431	458	485	539	593	609	620	630	647	663	674	684	701	727	781	1,779																			
1999	156	313	339	386	391	396	417	443	469	521	574	589	600	610	626	641	652	662	678	704	756	1,722																			
1998	151	302	327	373	378	383	403	428	454	504	554	570	580	590	605	620	630	640	655	681	731	1,664																			
1997	146	292	316	360	365	370	389	414	438	487	535	550	560	569	584	599	608	618	633	657	706	1,607																			
1996	140	281	305	347	352	356	375	399	422	469	516	530	540	549	563	577	587	596	610	634	681	1,549																			
1995	135	271	293	334	339	343	361	384	407	452	497	511	520	529	542	556	565	574	587	610	655	1,492																			
1994	130	260	282	321	326	330	347	369	391	434	478	491	500	508	521	534	543	552	565	587	630	1,435																			
1993	125	250	271	308	313	317	333	354	375	417	459	471	480	488	500	513	521	530	542	563	605	1,377																			
1992	120	240	260	296	300	304	320	340	360	400	440	452	460	468	480	492	500	508	520	540	580	1,320																			
1991	114	229	248	283	287	290	306	325	344	382	420	432	440	447	459	470	478	486	497	516	554	1,262																			
1990	109	219	237	270	273	277	292	310	328	365	401	412	420	427	438	449	456	463	474	493	529	1,205																			
1989	104	208	226	257	260	264	278	295	313	347	382	393	400	407	417	427	434	441	452	469	504	1,148																			

용도별 분류번호	용도번호 (50)	용도번호 (31)	용도번호 (47)	용도번호 (48)	용도번호 (4)	용도번호 (46)	용도번호 (38)	용도번호 (37)	용도번호 (39)	용도번호 (3)	용도번호 (12)	용도번호 (26)	용도번호 (29)	용도번호 (36)	용도번호 (9)	용도번호 (17)	용도번호 (8)	용도번호 (22)	용도번호 (24)	용도번호 (11)	용도번호 (5)	용도번호 (40)
건축년도	30	60	65	74	75	76	80	85	90	100	110	113	115	117	120	123	125	127	130	135	145	330
1988	99	198	214	244	247	251	264	280	297	330	363	373	380	386	396	406	413	419	429	446	479	1,090
1987	93	187	203	231	234	237	250	266	281	313	344	353	360	366	375	385	391	397	407	422	454	1,033
1986	88	177	192	218	221	224	236	251	266	295	325	334	340	345	354	363	369	375	384	399	428	975
1985	83	166	180	205	208	211	222	236	250	278	306	314	320	325	333	342	347	353	361	375	403	918
1984	78	156	169	193	195	198	208	221	234	260	287	294	300	305	313	320	326	331	339	352	378	861
1983	73	146	158	180	182	185	194	207	219	243	267	275	280	284	292	299	304	309	316	328	353	803
1982	67	135	146	167	169	171	180	192	203	226	248	255	260	264	271	278	282	287	293	305	327	746
1981	62	125	135	154	156	158	166	177	187	208	229	235	240	244	250	256	260	265	271	281	302	688
1980	57	114	124	141	143	145	153	162	172	191	210	216	220	223	229	235	239	243	248	258	277	631
40년 이상	52	104	113	128	130	132	139	147	156	173	191	196	200	203	208	213	217	220	226	234	252	574

건물신축가격기준액 : 710,000 원		구조번호 : 3 120 (철골(철골철근)콘크리트주)																				
지역번호 : 10(개별공시지가 650,000원 초과 - 800,000원 이하)		위치지수 : 98																				
용도별 분류번호 건축년도	용도번호 (50)	용도번호 (31)	용도번호 (47)	용도번호 (48)	용도번호 (4)	용도번호 (46)	용도번호 (38)	용도번호 (37)	용도번호 (39)	용도번호 (3)	용도번호 (12)	용도번호 (26)	용도번호 (29)	용도번호 (36)	용도번호 (9)	용도번호 (17)	용도번호 (8)	용도번호 (22)	용도번호 (24)	용도번호 (11)	용도번호 (5)	용도번호 (40)
	30	60	65	74	75	76	80	85	90	100	110	113	115	117	120	123	125	127	130	135	145	330
2019	250	500	542	617	626	634	667	709	751	834	918	943	960	976	1,001	1,027	1,043	1,060	1,085	1,127	1,210	2,755
2018	246	492	534	607	616	624	657	698	739	821	903	928	944	961	985	1,010	1,027	1,043	1,068	1,109	1,191	2,711
2017	242	484	525	598	606	614	646	687	727	808	889	913	929	945	969	994	1,010	1,026	1,050	1,091	1,171	2,667
2016	238	476	516	588	596	604	635	675	715	794	874	898	914	930	953	977	993	1,009	1,033	1,073	1,152	2,623
2015	234	468	507	578	586	593	625	664	703	781	859	883	898	914	937	961	976	992	1,015	1,055	1,133	2,579
2014	230	460	499	568	576	583	614	652	691	768	844	868	883	898	921	944	960	975	998	1,037	1,113	2,534
2013	226	452	490	558	566	573	603	641	679	754	830	852	868	883	905	928	943	958	981	1,018	1,094	2,490
2012	222	444	481	548	556	563	593	630	667	741	815	837	852	867	889	911	926	941	963	1,000	1,075	2,446
2011	218	436	473	538	546	553	582	618	655	728	800	822	837	851	873	895	910	924	946	982	1,055	2,402
2010	214	428	464	528	536	543	571	607	643	714	786	807	821	836	857	879	893	907	929	964	1,036	2,358
2009	210	420	455	519	526	533	561	596	631	701	771	792	806	820	841	862	876	890	911	946	1,016	2,314
2008	206	412	447	509	516	522	550	584	619	688	756	777	791	804	825	846	860	873	894	928	997	2,270
2007	202	404	438	499	505	512	539	573	607	674	742	762	775	789	809	829	843	856	877	910	978	2,226
2006	198	396	429	489	495	502	529	562	595	661	727	747	760	773	793	813	826	839	859	892	958	2,182
2005	194	388	421	479	485	492	518	550	583	647	712	732	745	758	777	796	809	822	842	874	939	2,138
2004	190	380	412	469	475	482	507	539	571	634	698	717	729	742	761	780	793	805	824	856	920	2,094
2003	186	372	403	459	465	472	496	528	559	621	683	701	714	726	745	764	776	788	807	838	900	2,049
2002	182	364	395	449	455	461	486	516	547	607	668	686	699	711	729	747	759	771	790	820	881	2,005
2001	178	356	386	439	445	451	475	505	535	594	653	671	683	695	713	731	743	755	772	802	862	1,961
2000	174	348	377	430	435	441	464	493	523	581	639	656	668	679	697	714	726	738	755	784	842	1,917
1999	170	340	369	420	425	431	454	482	510	567	624	641	652	664	681	698	709	721	738	766	823	1,873
1998	166	332	360	410	415	421	443	471	498	554	609	626	637	648	665	681	693	704	720	748	803	1,829
1997	162	324	351	400	405	411	432	459	486	541	595	611	622	633	649	665	676	687	703	730	784	1,785
1996	158	316	343	390	395	401	422	448	474	527	580	596	606	617	633	649	659	670	686	712	765	1,741
1995	154	308	334	380	385	390	411	437	462	514	565	581	591	601	617	632	642	653	668	694	745	1,697
1994	150	300	325	370	375	380	400	425	450	500	551	566	576	586	601	616	626	636	651	676	726	1,653
1993	146	292	316	360	365	370	390	414	438	487	536	551	560	570	585	599	609	619	633	658	707	1,609
1992	142	284	308	350	355	360	379	403	426	474	521	535	545	554	569	583	592	602	616	640	687	1,565
1991	138	276	299	341	345	350	368	391	414	460	506	520	530	539	553	566	576	585	599	622	668	1,520
1990	134	268	290	331	335	340	358	380	402	447	492	505	514	523	537	550	559	568	581	604	648	1,476
1989	130	260	282	321	325	329	347	369	390	434	477	490	499	507	521	534	542	551	564	586	629	1,432

용도별 분류번호	용도번호 (50)	용도번호 (31)	용도번호 (47)	용도번호 (48)	용도번호 (4)	용도번호 (46)	용도번호 (38)	용도번호 (37)	용도번호 (39)	용도번호 (3)	용도번호 (12)	용도번호 (26)	용도번호 (29)	용도번호 (36)	용도번호 (9)	용도번호 (17)	용도번호 (8)	용도번호 (22)	용도번호 (24)	용도번호 (11)	용도번호 (5)	용도번호 (40)
건축년도	30	60	65	74	75	76	80	85	90	100	110	113	115	117	120	123	125	127	130	135	145	330
1988	126	252	273	311	315	319	336	357	378	420	462	475	483	492	504	517	526	534	547	568	610	1,388
1987	122	244	264	301	305	309	325	346	366	407	448	460	468	476	488	501	509	517	529	550	590	1,344
1986	118	236	256	291	295	299	315	334	354	394	433	445	453	461	472	484	492	500	512	532	571	1,300
1985	114	228	247	281	285	289	304	323	342	380	418	430	437	445	456	468	475	483	494	514	552	1,256
1984	110	220	238	271	275	279	293	312	330	367	404	415	422	429	440	451	459	466	477	495	532	1,212
1983	106	212	230	261	265	269	283	300	318	354	389	400	407	414	424	435	442	449	460	477	513	1,168
1982	102	204	221	252	255	258	272	289	306	340	374	384	391	398	408	419	425	432	442	459	493	1,124
1981	98	196	212	242	245	248	261	278	294	327	360	369	376	382	392	402	409	415	425	441	474	1,080
1980	94	188	204	232	235	238	251	266	282	313	345	354	361	367	376	386	392	398	408	423	455	1,036
1979	90	180	195	222	225	228	240	255	270	300	330	339	345	351	360	369	375	381	390	405	435	991
1978	86	172	186	212	215	218	229	244	258	287	315	324	330	336	344	353	359	364	373	387	416	947
1977	82	164	178	202	205	208	219	232	246	273	301	309	314	320	328	336	342	347	356	369	397	903
1976	78	156	169	192	195	197	208	221	234	260	286	294	299	304	312	320	325	330	338	351	377	859
1975	74	148	160	182	185	187	197	210	222	247	271	279	284	289	296	303	308	313	321	333	358	815
1974	70	140	151	173	175	177	187	198	210	233	257	264	268	273	280	287	292	296	303	315	338	771
1973	66	132	143	163	165	167	176	187	198	220	242	249	253	257	264	271	275	279	286	297	319	727
1972	62	124	134	153	155	157	165	176	186	207	227	233	238	242	248	254	258	262	269	279	300	683
1971	58	116	125	143	145	147	154	164	174	193	213	218	222	226	232	238	242	246	251	261	280	639
1970	54	108	117	133	135	137	144	153	162	180	198	203	207	211	216	221	225	229	234	243	261	595
50년 이상	50	100	108	123	125	126	133	141	150	166	183	188	192	195	200	205	208	212	217	225	242	551

건물신축가격기준액 : 710,000 원		구조번호 : 4 100 (철근콘크리트조, 리멘조, 석조, 프리캐스트 콘크리트조)																				
지역번호 : 10(개별공시지가 650,000원 초과 - 800,000원 이하)		위치지수 : 98																				
용도별 분류번호	용도번호 (50)	용도번호 (31)	용도번호 (47)	용도번호 (48)	용도번호 (4)	용도번호 (46)	용도번호 (38)	용도번호 (37)	용도번호 (39)	용도번호 (3)	용도번호 (12)	용도번호 (26)	용도번호 (29)	용도번호 (36)	용도번호 (9)	용도번호 (17)	용도번호 (8)	용도번호 (22)	용도번호 (24)	용도번호 (11)	용도번호 (5)	용도번호 (40)
건축년도	30	60	65	74	75	76	80	85	90	100	110	113	115	117	120	123	125	127	130	135	145	330
2019	208	417	452	514	521	528	556	591	626	695	765	786	800	814	834	855	869	883	904	939	1,008	2,296
2018	204	409	443	504	511	518	545	579	613	681	750	770	784	797	818	838	852	865	886	920	988	2,250
2017	200	400	434	494	500	507	534	567	601	667	734	754	768	781	801	821	834	848	868	901	968	2,204
2016	196	392	425	483	490	497	523	555	588	654	719	739	752	765	784	804	817	830	850	882	948	2,158
2015	192	384	416	473	480	486	512	544	576	640	704	723	736	748	768	787	800	812	832	864	928	2,112
2014	187	375	407	463	469	475	500	532	563	626	688	707	720	732	751	770	782	795	814	845	908	2,066
2013	183	367	397	453	459	465	489	520	551	612	673	691	704	716	734	753	765	777	795	826	887	2,020
2012	179	359	388	442	448	454	478	508	538	598	658	676	688	700	718	736	747	759	777	807	867	1,974
2011	175	350	379	432	438	444	467	496	526	584	642	660	672	683	701	718	730	742	759	789	847	1,928
2010	171	342	370	422	427	433	456	484	513	570	627	644	656	667	684	701	713	724	741	770	827	1,882
2009	166	333	361	411	417	423	445	473	500	556	612	629	640	651	667	684	695	706	723	751	807	1,836
2008	162	325	352	401	407	412	434	461	488	542	596	613	624	634	651	667	678	689	705	732	786	1,790
2007	158	317	343	391	396	401	423	449	475	528	581	597	608	618	634	650	661	671	687	713	766	1,745
2006	154	308	334	381	386	391	411	437	463	514	566	581	592	602	617	633	643	653	669	695	746	1,699
2005	150	300	325	370	375	380	400	425	450	500	551	566	576	586	601	616	626	636	651	676	726	1,653
2004	146	292	316	360	365	370	389	414	438	487	535	550	560	569	584	599	608	618	633	657	706	1,607
2003	141	283	307	350	354	359	378	402	425	473	520	534	544	553	567	581	591	600	615	638	686	1,561
2002	137	275	298	339	344	349	367	390	413	459	505	518	528	537	551	564	574	583	596	619	665	1,515
2001	133	267	289	329	333	338	356	378	400	445	489	503	512	521	534	547	556	565	578	601	645	1,469
2000	129	258	280	319	323	327	345	366	388	431	474	487	496	504	517	530	539	547	560	582	625	1,423
1999	125	250	271	308	313	317	333	354	375	417	459	471	480	488	500	513	521	530	542	563	605	1,377
1998	121	242	262	298	302	306	322	343	363	403	443	456	464	472	484	496	504	512	524	544	585	1,331
1997	116	233	253	288	292	296	311	331	350	389	428	440	448	455	467	479	487	494	506	526	564	1,285
1996	112	225	244	278	281	285	300	319	338	375	413	424	432	439	450	462	469	477	488	507	544	1,239
1995	108	217	235	267	271	274	289	307	325	361	397	408	416	423	434	445	452	459	470	488	524	1,193
1994	104	208	226	257	260	264	278	295	313	347	382	393	400	407	417	427	434	441	452	469	504	1,148
1993	100	200	217	247	250	253	267	283	300	333	367	377	384	390	400	410	417	424	434	450	484	1,102
1992	96	192	208	236	240	243	256	272	288	320	352	361	368	374	384	393	400	406	416	432	464	1,056
1991	91	183	198	226	229	232	244	260	275	306	336	345	352	358	367	376	382	388	397	413	443	1,010
1990	87	175	189	216	219	222	233	248	263	292	321	330	336	341	350	359	365	371	379	394	423	964
1989	83	166	180	205	208	211	222	236	250	278	306	314	320	325	333	342	347	353	361	375	403	918

용도별 분류번호	용도번호 (50)	용도번호 (31)	용도번호 (47)	용도번호 (48)	용도번호 (4)	용도번호 (46)	용도번호 (38)	용도번호 (37)	용도번호 (39)	용도번호 (3)	용도번호 (12)	용도번호 (26)	용도번호 (29)	용도번호 (36)	용도번호 (9)	용도번호 (17)	용도번호 (8)	용도번호 (22)	용도번호 (24)	용도번호 (11)	용도번호 (5)	용도번호 (40)
건축년도	30	60	65	74	75	76	80	85	90	100	110	113	115	117	120	123	125	127	130	135	145	330
1988	79	158	171	195	198	200	211	224	237	264	290	298	304	309	317	325	330	335	343	356	383	872
1987	75	150	162	185	187	190	200	212	225	250	275	283	288	293	300	308	313	318	325	338	363	826
1986	70	141	153	175	177	179	189	201	212	236	260	267	272	276	283	290	295	300	307	319	343	780
1985	66	133	144	164	166	169	178	189	200	222	244	251	256	260	267	273	278	282	289	300	322	734
1984	62	125	135	154	156	158	166	177	187	208	229	235	240	244	250	256	260	265	271	281	302	688
1983	58	116	126	144	146	148	155	165	175	194	214	220	224	227	233	239	243	247	253	263	282	642
1982	54	108	117	133	135	137	144	153	162	180	198	204	208	211	217	222	226	229	235	244	262	596
1981	50	100	108	123	125	126	133	141	150	166	183	188	192	195	200	205	208	212	217	225	242	551
1980	45	91	99	113	114	116	122	130	137	153	168	172	176	179	183	188	191	194	198	206	221	505
40년 이상	41	83	90	102	104	105	111	118	125	139	153	157	160	162	166	171	173	176	180	187	201	459

건물신축가격기준액 : 710,000 원		구조번호 : 4 100 (스틸하우스조, 철골조, 연와조)																				
지역번호 : 10(개별공시지가 650,000원 초과 - 800,000원 이하)		위치지수 : 98																				
용도별 분류번호	용도번호 (50)	용도번호 (31)	용도번호 (47)	용도번호 (48)	용도번호 (4)	용도번호 (46)	용도번호 (38)	용도번호 (37)	용도번호 (39)	용도번호 (3)	용도번호 (12)	용도번호 (26)	용도번호 (29)	용도번호 (36)	용도번호 (9)	용도번호 (17)	용도번호 (8)	용도번호 (22)	용도번호 (24)	용도번호 (11)	용도번호 (5)	용도번호 (40)
건축년도	30	60	65	74	75	76	80	85	90	100	110	113	115	117	120	123	125	127	130	135	145	330
2019	208	417	452	514	521	528	556	591	626	695	765	786	800	814	834	855	869	883	904	939	1,008	2,296
2018	202	404	438	499	506	512	539	573	607	674	742	762	776	789	809	830	843	857	877	911	978	2,227
2017	196	392	425	483	490	497	523	555	588	654	719	739	752	765	784	804	817	830	850	882	948	2,158
2016	189	379	411	468	474	481	506	538	569	633	696	715	728	740	759	778	791	804	823	854	918	2,089
2015	183	367	397	453	459	465	489	520	551	612	673	691	704	716	734	753	765	777	795	826	887	2,020
2014	177	354	384	437	443	449	473	502	532	591	650	668	680	691	709	727	739	751	768	798	857	1,951
2013	171	342	370	422	427	433	456	484	513	570	627	644	656	667	684	701	713	724	741	770	827	1,882
2012	164	329	357	406	412	417	439	467	494	549	604	621	632	643	659	676	687	698	714	742	797	1,813
2011	158	317	343	391	396	401	423	449	475	528	581	597	608	618	634	650	661	671	687	713	766	1,745
2010	152	304	330	375	380	386	406	431	457	507	558	573	584	594	609	624	634	645	660	685	736	1,676
2009	146	292	316	360	365	370	389	414	438	487	535	550	560	569	584	599	608	618	633	657	706	1,607
2008	139	279	303	344	349	354	372	396	419	466	512	526	536	545	559	573	582	592	606	629	675	1,538
2007	133	267	289	329	333	338	356	378	400	445	489	503	512	521	534	547	556	565	578	601	645	1,469
2006	127	254	275	314	318	322	339	360	381	424	466	479	488	496	509	522	530	539	551	572	615	1,400
2005	121	242	262	298	302	306	322	343	363	403	443	456	464	472	484	496	504	512	524	544	585	1,331
2004	114	229	248	283	287	290	306	325	344	382	420	432	440	447	459	470	478	486	497	516	554	1,262
2003	108	217	235	267	271	274	289	307	325	361	397	408	416	423	434	445	452	459	470	488	524	1,193
2002	102	204	221	252	255	259	272	289	306	340	375	385	392	398	409	419	426	432	443	460	494	1,125
2001	96	192	208	236	240	243	256	272	288	320	352	361	368	374	384	393	400	406	416	432	464	1,056
2000	89	179	194	221	224	227	239	254	269	299	329	338	344	350	359	368	373	379	388	403	433	987
1999	83	166	180	205	208	211	222	236	250	278	306	314	320	325	333	342	347	353	361	375	403	918
1998	77	154	167	190	193	195	205	218	231	257	283	290	296	301	308	316	321	326	334	347	373	849
1997	70	141	153	175	177	179	189	201	212	236	260	267	272	276	283	290	295	300	307	319	343	780
1996	64	129	140	159	161	163	172	183	194	215	237	243	248	252	258	265	269	273	280	291	312	711
1995	58	116	126	144	146	148	155	165	175	194	214	220	224	227	233	239	243	247	253	263	282	642
1994	52	104	113	128	130	132	139	147	156	173	191	196	200	203	208	213	217	220	226	234	252	574
1993	45	91	99	113	114	116	122	130	137	153	168	172	176	179	183	188	191	194	198	206	221	505
1992	39	79	85	97	99	100	105	112	118	132	145	149	152	154	158	162	165	167	171	178	191	436
1991	33	66	72	82	83	84	89	94	100	111	122	125	128	130	133	136	139	141	144	150	161	367
1990	27	54	58	66	67	68	72	76	81	90	99	102	104	105	108	111	113	114	117	122	131	298
30년 이상	20	41	45	51	52	52	55	59	62	69	76	78	80	81	83	85	86	88	90	93	100	229

건물신축가격기준액 : 710,000 원		구조번호 : 5 90 (보강콘크리트조, 황토조, 보강블록조, ALC조, 시멘트벽돌조)																				
지역번호 : 10(개별공시지가 650,000원 초과 - 800,000원 이하)		위치지수 : 98																				
용도별 분류번호 건축년도	용도번호 (50)	용도번호 (31)	용도번호 (47)	용도번호 (48)	용도번호 (4)	용도번호 (46)	용도번호 (38)	용도번호 (37)	용도번호 (39)	용도번호 (3)	용도번호 (12)	용도번호 (26)	용도번호 (29)	용도번호 (36)	용도번호 (9)	용도번호 (17)	용도번호 (8)	용도번호 (22)	용도번호 (24)	용도번호 (11)	용도번호 (5)	용도번호 (40)
	30	60	65	74	75	76	80	85	90	100	110	113	115	117	120	123	125	127	130	135	145	330
2019	187	375	407	463	469	475	500	532	563	626	688	707	720	732	751	770	782	795	814	845	908	2,066
2018	182	364	394	449	455	461	485	516	546	607	668	686	698	710	728	747	759	771	789	820	880	2,004
2017	176	353	382	435	441	447	470	500	529	588	647	665	676	688	706	724	735	747	765	794	853	1,942
2016	170	341	370	421	427	433	455	484	512	569	626	643	655	666	683	700	712	723	740	769	826	1,880
2015	165	330	358	407	413	418	440	468	495	551	606	622	633	644	661	677	688	699	716	743	799	1,818
2014	159	319	345	393	399	404	425	452	479	532	585	601	612	622	638	654	665	676	691	718	771	1,756
2013	154	308	333	379	385	390	410	436	462	513	564	580	590	600	616	631	641	652	667	693	744	1,694
2012	148	296	321	366	371	375	395	420	445	494	544	559	568	578	593	608	618	628	643	667	717	1,632
2011	142	285	309	352	356	361	380	404	428	475	523	537	547	556	571	585	594	604	618	642	690	1,570
2010	137	274	297	338	342	347	365	388	411	457	502	516	525	534	548	562	571	580	594	617	662	1,508
2009	131	263	284	324	328	333	350	372	394	438	482	495	504	512	526	539	547	556	569	591	635	1,446
2008	125	251	272	310	314	318	335	356	377	419	461	474	482	490	503	516	524	532	545	566	608	1,384
2007	120	240	260	296	300	304	320	340	360	400	440	452	460	468	480	492	500	508	521	541	581	1,322
2006	114	229	248	282	286	290	305	324	343	381	420	431	439	446	458	469	477	485	496	515	553	1,260
2005	108	217	236	268	272	276	290	308	326	363	399	410	417	424	435	446	454	461	472	490	526	1,198
2004	103	206	223	254	258	261	275	292	309	344	378	389	396	402	413	423	430	437	447	464	499	1,136
2003	97	195	211	240	244	247	260	276	293	325	358	367	374	380	390	400	407	413	423	439	472	1,074
2002	92	184	199	227	230	233	245	260	276	306	337	346	352	359	368	377	383	389	398	414	444	1,012
2001	86	172	187	213	216	218	230	244	259	288	316	325	331	337	345	354	360	365	374	388	417	950
2000	80	161	175	199	201	204	215	228	242	269	296	304	309	315	323	331	336	341	350	363	390	888
1999	75	150	162	185	187	190	200	212	225	250	275	283	288	293	300	308	313	318	325	338	363	826
1998	69	139	150	171	173	176	185	196	208	231	254	261	266	271	278	284	289	294	301	312	335	764
1997	63	127	138	157	159	161	170	180	191	212	234	240	244	249	255	261	266	270	276	287	308	702
1996	58	116	126	143	145	147	155	165	174	194	213	219	223	227	232	238	242	246	252	262	281	640
1995	52	105	113	129	131	133	140	149	157	175	192	198	201	205	210	215	219	222	227	236	254	578
1994	46	93	101	115	117	118	125	133	140	156	172	176	180	183	187	192	195	198	203	211	227	516
1993	41	82	89	101	103	104	110	117	123	137	151	155	158	161	165	169	172	174	179	185	199	454
1992	35	71	77	88	89	90	95	101	107	118	130	134	136	139	142	146	148	151	154	160	172	392
1991	30	60	65	74	75	76	80	85	90	100	110	113	115	117	120	123	125	127	130	135	145	330
1990	24	48	52	60	61	61	65	69	73	81	89	91	93	95	97	100	101	103	105	109	118	268
30년 이상	18	37	40	46	46	47	50	53	56	62	68	70	72	73	75	77	78	79	81	84	90	206

건물신축가격기준액 : 710,000 원		구조번호 : 6 78 (목조)																				
지역번호 : 10(개별공시지가 650,000원 초과 - 800,000원 이하)		위치지수 : 98																				
용도별 분류번호 건축년도	용도번호 (50)	용도번호 (31)	용도번호 (47)	용도번호 (48)	용도번호 (4)	용도번호 (46)	용도번호 (38)	용도번호 (37)	용도번호 (39)	용도번호 (3)	용도번호 (12)	용도번호 (26)	용도번호 (29)	용도번호 (36)	용도번호 (9)	용도번호 (17)	용도번호 (8)	용도번호 (22)	용도번호 (24)	용도번호 (11)	용도번호 (5)	용도번호 (40)
	30	60	65	74	75	76	80	85	90	100	110	113	115	117	120	123	125	127	130	135	145	330
2019	162	325	352	401	407	412	434	461	488	542	596	613	624	634	651	667	678	689	705	732	786	1,790
2018	157	315	342	389	394	400	421	447	473	526	579	594	605	615	631	647	658	668	684	710	763	1,737
2017	153	306	331	377	382	387	408	433	459	510	561	576	586	596	612	627	637	647	663	688	739	1,683
2016	148	296	321	365	370	375	395	419	444	493	543	558	567	577	592	607	617	627	642	666	716	1,629
2015	143	286	310	353	358	362	382	405	429	477	525	539	549	558	573	587	596	606	620	644	692	1,576
2014	138	276	299	341	345	350	369	392	415	461	507	521	530	539	553	567	576	585	599	622	668	1,522
2013	133	267	289	329	333	338	356	378	400	445	489	502	511	520	534	547	556	565	578	600	645	1,468
2012	128	257	278	317	321	325	343	364	385	428	471	484	493	501	514	527	535	544	557	578	621	1,414
2011	123	247	268	305	309	313	329	350	371	412	453	466	474	482	494	507	515	523	536	556	598	1,361
2010	118	237	257	293	297	301	316	336	356	396	435	447	455	463	475	487	495	503	515	534	574	1,307
2009	113	227	246	281	284	288	303	322	341	379	417	429	436	444	455	467	474	482	493	512	550	1,253
2008	109	218	236	269	272	276	290	309	327	363	399	410	418	425	436	447	454	461	472	490	527	1,199
2007	104	208	225	257	260	263	277	295	312	347	382	392	399	406	416	427	434	441	451	468	503	1,146
2006	99	198	215	244	248	251	264	281	297	331	364	374	380	387	397	407	413	420	430	446	480	1,092
2005	94	188	204	232	236	239	251	267	283	314	346	355	361	368	377	387	393	399	409	424	456	1,038
2004	89	179	194	220	223	226	238	253	268	298	328	337	343	349	358	367	373	379	388	402	432	985
2003	84	169	183	208	211	214	225	239	253	282	310	318	324	330	338	347	352	358	366	380	409	931
2002	79	159	172	196	199	202	212	226	239	265	292	300	305	311	319	327	332	337	345	359	385	877
2001	74	149	162	184	187	189	199	212	224	249	274	282	287	292	299	307	312	317	324	337	361	823
2000	70	140	151	172	175	177	186	198	210	233	256	263	268	273	280	287	291	296	303	315	338	770
1999	65	130	141	160	162	164	173	184	195	217	238	245	249	253	260	267	271	275	282	293	314	716
1998	60	120	130	148	150	152	160	170	180	200	220	226	230	234	240	246	251	255	261	271	291	662
1997	55	110	119	136	138	140	147	156	166	184	202	208	212	215	221	226	230	234	239	249	267	608
1996	50	100	109	124	126	127	134	143	151	168	185	190	193	196	201	206	210	213	218	227	243	555
1995	45	91	98	112	113	115	121	129	136	151	167	171	174	177	182	186	189	192	197	205	220	501
1994	40	81	88	100	101	103	108	115	122	135	149	153	156	158	162	166	169	172	176	183	196	447
1993	35	71	77	88	89	90	95	101	107	119	131	134	137	139	143	146	149	151	155	161	173	394
1992	30	61	67	76	77	78	82	87	92	103	113	116	118	120	123	126	128	130	134	139	149	340
1991	26	52	56	64	65	65	69	73	78	86	95	98	99	101	104	106	108	110	112	117	125	286
1990	21	42	45	52	52	53	56	59	63	70	77	79	81	82	84	86	88	89	91	95	102	232
30년 이상	16	32	35	40	40	41	43	46	48	54	59	61	62	63	65	66	67	68	70	73	78	179

건물신축가격기준액 : 710,000 원		구조번호 : 7 60 (경량철골조, 시멘트블록조)																				
지역번호 : 10(개별공시지가 650,000원 초과 - 800,000원 이하)		위치지수 : 98																				
용도별 분류번호	용도번호 (50)	용도번호 (31)	용도번호 (47)	용도번호 (48)	용도번호 (4)	용도번호 (46)	용도번호 (38)	용도번호 (37)	용도번호 (39)	용도번호 (3)	용도번호 (12)	용도번호 (26)	용도번호 (29)	용도번호 (36)	용도번호 (9)	용도번호 (17)	용도번호 (8)	용도번호 (22)	용도번호 (24)	용도번호 (11)	용도번호 (5)	용도번호 (40)
건축년도	30	60	65	74	75	76	80	85	90	100	110	113	115	117	120	123	125	127	130	135	145	330
2019	125	250	271	308	313	317	333	354	375	417	459	471	480	488	500	513	521	530	542	563	605	1,377
2018	119	239	259	295	299	303	318	338	358	398	438	450	458	466	478	490	498	506	518	538	578	1,315
2017	113	227	246	281	284	288	303	322	341	379	417	429	436	444	455	467	474	482	493	512	550	1,253
2016	108	216	234	267	270	274	288	306	325	361	397	408	415	422	433	444	451	458	469	487	523	1,191
2015	102	205	222	253	256	260	273	290	308	342	376	386	393	400	410	421	427	434	445	462	496	1,129
2014	97	194	210	239	242	245	258	275	291	323	355	365	372	378	388	397	404	410	420	436	469	1,067
2013	91	182	198	225	228	231	243	259	274	304	335	344	350	356	365	374	380	387	396	411	441	1,005
2012	85	171	185	211	214	217	228	243	257	285	314	323	328	334	343	351	357	363	371	386	414	943
2011	80	160	173	197	200	203	213	227	240	267	293	301	307	312	320	328	333	339	347	360	387	881
2010	74	149	161	183	186	188	198	211	223	248	273	280	285	290	298	305	310	315	322	335	360	819
2009	68	137	149	169	172	174	183	195	206	229	252	259	264	268	275	282	287	291	298	309	332	757
2008	63	126	137	156	158	160	168	179	189	210	231	238	242	246	252	259	263	267	274	284	305	695
2007	57	115	124	142	144	145	153	163	172	192	211	217	220	224	230	236	240	243	249	259	278	633
2006	51	103	112	128	129	131	138	147	155	173	190	195	199	202	207	213	216	220	225	233	251	571
2005	46	92	100	114	115	117	123	131	139	154	169	174	177	180	185	189	193	196	200	208	223	509
2004	40	81	88	100	101	103	108	115	122	135	149	153	156	158	162	166	169	172	176	183	196	447
2003	35	70	75	86	87	88	93	99	105	116	128	132	134	136	140	143	146	148	151	157	169	385
2002	29	58	63	72	73	74	78	83	88	98	107	110	112	114	117	120	122	124	127	132	142	323
2001	23	47	51	58	59	60	63	67	71	79	87	89	91	92	95	97	99	100	103	107	115	261
2000	18	36	39	44	45	46	48	51	54	60	66	68	69	70	72	74	75	76	78	81	87	199
20년 이상	12	25	27	30	31	31	33	35	37	41	45	47	48	48	50	51	52	53	54	56	60	137

건물신축가격기준액 : 710,000 원		구조번호 : 7 60 (와이어패널조)																				
지역번호 : 10(개별공시지가 650,000원 초과 - 800,000원 이하)		위치지수 : 98																				
용도별 분류번호 건축년도	용도번호 (50)	용도번호 (31)	용도번호 (47)	용도번호 (48)	용도번호 (4)	용도번호 (46)	용도번호 (38)	용도번호 (37)	용도번호 (39)	용도번호 (3)	용도번호 (12)	용도번호 (26)	용도번호 (29)	용도번호 (36)	용도번호 (9)	용도번호 (17)	용도번호 (8)	용도번호 (22)	용도번호 (24)	용도번호 (11)	용도번호 (5)	용도번호 (40)
	30	60	65	74	75	76	80	85	90	100	110	113	115	117	120	123	125	127	130	135	145	330
2019	125	250	271	308	313	317	333	354	375	417	459	471	480	488	500	513	521	530	542	563	605	1,377
2018	121	242	263	299	303	307	323	344	364	404	445	457	465	473	485	498	506	514	526	546	587	1,336
2017	117	235	255	290	294	298	313	333	353	392	431	443	451	459	470	482	490	498	510	529	569	1,295
2016	113	227	246	281	284	288	303	322	341	379	417	429	436	444	455	467	474	482	493	512	550	1,253
2015	110	220	238	271	275	279	293	312	330	367	404	415	422	429	440	451	459	466	477	495	532	1,212
2014	106	212	230	262	266	269	283	301	319	354	390	400	408	415	425	436	443	450	461	479	514	1,171
2013	102	205	222	253	256	260	273	290	308	342	376	386	393	400	410	421	427	434	445	462	496	1,129
2012	98	197	214	244	247	250	263	280	296	329	362	372	379	385	395	405	412	418	428	445	478	1,088
2011	95	190	206	234	237	241	253	269	285	317	349	358	364	371	380	390	396	402	412	428	460	1,047
2010	91	182	198	225	228	231	243	259	274	304	335	344	350	356	365	374	380	387	396	411	441	1,005
2009	87	175	189	216	219	222	233	248	263	292	321	330	336	341	350	359	365	371	379	394	423	964
2008	83	167	181	206	209	212	223	237	251	279	307	316	321	327	335	344	349	355	363	377	405	923
2007	80	160	173	197	200	203	213	227	240	267	293	301	307	312	320	328	333	339	347	360	387	881
2006	76	152	165	188	190	193	203	216	229	254	280	287	292	297	305	313	318	323	331	343	369	840
2005	72	145	157	179	181	184	193	205	217	242	266	273	278	283	290	297	302	307	314	326	351	799
2004	68	137	149	169	172	174	183	195	206	229	252	259	264	268	275	282	287	291	298	309	332	757
2003	65	130	141	160	162	164	173	184	195	217	238	245	249	253	260	267	271	275	282	293	314	716
2002	61	122	132	151	153	155	163	173	184	204	225	231	235	239	245	251	255	259	265	276	296	675
2001	57	115	124	142	144	145	153	163	172	192	211	217	220	224	230	236	240	243	249	259	278	633
2000	53	107	116	132	134	136	143	152	161	179	197	202	206	210	215	220	224	227	233	242	260	592
1999	50	100	108	123	125	126	133	141	150	166	183	188	192	195	200	205	208	212	217	225	242	551
1998	46	92	100	114	115	117	123	131	139	154	169	174	177	180	185	189	193	196	200	208	223	509
1997	42	85	92	105	106	107	113	120	127	141	156	160	163	166	170	174	177	180	184	191	205	468
1996	38	77	84	95	97	98	103	110	116	129	142	146	148	151	155	159	161	164	168	174	187	427
1995	35	70	75	86	87	88	93	99	105	116	128	132	134	136	140	143	146	148	151	157	169	385
1994	31	62	67	77	78	79	83	88	93	104	114	117	120	122	125	128	130	132	135	140	151	344
1993	27	55	59	67	68	69	73	78	82	91	101	103	105	107	110	112	114	116	119	123	133	303
1992	23	47	51	58	59	60	63	67	71	79	87	89	91	92	95	97	99	100	103	107	115	261
1991	20	40	43	49	50	50	53	56	60	66	73	75	76	78	80	82	83	84	86	90	96	220
1990	16	32	35	40	40	41	43	46	48	54	59	61	62	63	65	66	67	68	70	73	78	179
30년 이상	12	25	27	30	31	31	33	35	37	41	45	47	48	48	50	51	52	53	54	56	60	137

건물신축가격기준액 : 710,000 원		구조번호 : 8 50 (조립식패널조, FRP 패널조)																				
지역번호 : 10(개별공시지가 650,000원 초과 - 800,000원 이하)		위치지수 : 98																				
용도별	용도번호	용도번호	용도번호	용도번호	용도번호	용도번호	용도번호	용도번호	용도번호	용도번호	용도번호	용도번호	용도번호	용도번호	용도번호	용도번호	용도번호	용도번호	용도번호	용도번호	용도번호	
분류번호	(50)	(31)	(47)	(48)	(4)	(46)	(38)	(37)	(39)	(3)	(12)	(26)	(29)	(36)	(9)	(17)	(8)	(22)	(24)	(11)	(5)	(40)
건축년도	30	60	65	74	75	76	80	85	90	100	110	113	115	117	120	123	125	127	130	135	145	330
2019	104	208	226	257	260	264	278	295	313	347	382	393	400	407	417	427	434	441	452	469	504	1,148
2018	99	199	215	245	249	252	265	282	299	332	365	375	382	388	398	408	415	421	431	448	481	1,096
2017	94	189	205	234	237	240	253	269	284	316	348	357	364	370	379	389	395	402	411	427	459	1,044
2016	90	180	195	222	225	228	240	255	270	300	331	340	346	352	361	370	376	382	391	406	436	993
2015	85	171	185	211	213	216	228	242	256	285	313	322	328	333	342	350	356	362	370	385	413	941
2014	80	161	175	199	202	204	215	229	242	269	296	304	310	315	323	331	337	342	350	363	390	889
2013	76	152	165	187	190	193	203	215	228	253	279	286	292	297	304	312	317	322	330	342	368	838
2012	71	142	154	176	178	181	190	202	214	238	262	269	274	278	285	293	297	302	309	321	345	786
2011	66	133	144	164	166	169	178	189	200	222	244	251	256	260	267	273	278	282	289	300	322	734
2010	62	124	134	153	155	157	165	175	186	207	227	233	238	242	248	254	258	262	269	279	300	683
2009	57	114	124	141	143	145	153	162	172	191	210	216	220	223	229	235	239	243	248	258	277	631
2008	52	105	114	130	131	133	140	149	158	175	193	198	202	205	210	216	219	223	228	237	254	579
2007	48	96	104	118	120	121	128	136	144	160	176	180	184	187	192	196	200	203	208	216	232	528
2006	43	86	93	106	108	109	115	122	129	144	158	163	166	168	173	177	180	183	187	194	209	476
2005	38	77	83	95	96	97	102	109	115	128	141	145	148	150	154	158	160	163	167	173	186	424
2004	33	67	73	83	84	85	90	96	101	113	124	127	130	132	135	139	141	143	146	152	163	373
2003	29	58	63	72	73	74	77	82	87	97	107	110	112	113	116	119	121	123	126	131	141	321
2002	24	49	53	60	61	62	65	69	73	81	89	92	94	95	98	100	102	103	106	110	118	269
2001	19	39	42	48	49	50	52	56	59	66	72	74	76	77	79	81	82	83	85	89	95	218
2000	15	30	32	37	37	38	40	42	45	50	55	57	58	59	60	62	63	64	65	68	73	166
20년 이상	10	20	22	25	26	26	27	29	31	34	38	39	40	40	41	42	43	44	45	46	50	114

(단위 : 천 원)

건물신축가격기준액 : 710,000 원

구조번호 : 9 40 (석회 및 흙벽돌조, 돌담 및 토담조)

지역번호 : 10(개별공시지가 650,000원 초과 - 800,000원 이하)

위치지수 : 98

용도별 분류번호	용도번호 (50)	용도번호 (31)	용도번호 (47)	용도번호 (48)	용도번호 (4)	용도번호 (46)	용도번호 (38)	용도번호 (37)	용도번호 (39)	용도번호 (3)	용도번호 (12)	용도번호 (26)	용도번호 (29)	용도번호 (36)	용도번호 (9)	용도번호 (17)	용도번호 (8)	용도번호 (22)	용도번호 (24)	용도번호 (11)	용도번호 (5)	용도번호 (40)
건축년도	30	60	65	74	75	76	80	85	90	100	110	113	115	117	120	123	125	127	130	135	145	330
2019	83	166	180	205	208	211	222	236	250	278	306	314	320	325	333	342	347	353	361	375	403	918
2018	75	151	164	187	189	192	202	215	227	253	278	286	291	296	303	311	316	321	329	341	367	835
2017	68	136	148	168	171	173	182	193	205	228	251	257	262	267	273	280	285	289	296	308	330	753
2016	60	121	132	150	152	154	162	172	182	203	223	229	233	237	243	249	253	258	264	274	294	670
2015	53	106	115	131	133	135	142	151	160	178	195	201	204	208	213	219	222	226	231	240	258	587
2014	45	91	99	113	114	116	122	130	137	153	168	172	176	179	183	188	191	194	198	206	221	505
2013	38	76	83	94	96	97	102	108	115	128	140	144	147	149	153	157	160	162	166	172	185	422
2012	30	61	66	76	77	78	82	87	92	102	113	116	118	120	123	126	128	130	133	139	149	339
2011	23	46	50	57	58	59	62	66	70	77	85	88	89	91	93	95	97	98	101	105	112	257
2010	15	31	34	39	39	40	42	44	47	52	58	59	60	61	63	65	66	67	68	71	76	174
10년 이상	8	16	18	20	20	21	22	23	25	27	30	31	32	32	33	34	34	35	36	37	40	91

건물신축가격기준액 : 710,000 원		구조번호 : 10 30 (컨테이너건물)																				
지역번호 : 10(개별공시지가 650,000원 초과 - 800,000원 이하)		위치지수 : 98																				
용도별	용도번호	용도번호	용도번호	용도번호	용도번호	용도번호	용도번호	용도번호	용도번호	용도번호	용도번호	용도번호	용도번호	용도번호	용도번호	용도번호	용도번호	용도번호	용도번호	용도번호	용도번호	
분류번호	(50)	(31)	(47)	(48)	(4)	(46)	(38)	(37)	(39)	(3)	(12)	(26)	(29)	(36)	(9)	(17)	(8)	(22)	(24)	(11)	(5)	(40)
건축년도	30	60	65	74	75	76	80	85	90	100	110	113	115	117	120	123	125	127	130	135	145	330
2019	62	125	135	154	156	158	166	177	187	208	229	235	240	244	250	256	260	265	271	281	302	688
2018	56	113	123	140	142	144	151	161	170	189	208	214	218	222	227	233	237	241	246	256	275	626
2017	51	102	111	126	128	130	136	145	154	171	188	193	196	200	205	210	213	217	222	231	248	564
2016	45	91	99	112	114	115	121	129	137	152	167	172	175	178	182	187	190	193	198	205	220	502
2015	40	80	86	98	100	101	106	113	120	133	146	150	153	156	160	164	166	169	173	180	193	440
2014	34	68	74	84	86	87	91	97	103	114	126	129	132	134	137	141	143	145	149	154	166	378
2013	28	57	62	71	72	72	76	81	86	96	105	108	110	112	115	118	120	121	124	129	139	316
2012	23	46	50	57	57	58	61	65	69	77	84	87	88	90	92	94	96	98	100	104	111	254
2011	17	35	37	43	43	44	46	49	52	58	64	66	67	68	70	71	73	74	75	78	84	192
2010	11	23	25	29	29	30	31	33	35	39	43	44	45	46	47	48	49	50	51	53	57	130
10년 이상	6	12	13	15	15	15	16	17	18	20	22	23	24	24	25	25	26	26	27	28	30	68

건물신축가격기준액 : 710,000 원		구조번호 : 11 25 (철파이프조)																				
지역번호 : 10(개별공시지가 650,000원 초과 - 800,000원 이하)										위치지수 : 98												
용도별	용도번호	용도번호	용도번호	용도번호	용도번호	용도번호	용도번호	용도번호	용도번호	용도번호	용도번호	용도번호	용도번호	용도번호	용도번호	용도번호	용도번호	용도번호	용도번호	용도번호	용도번호	용도번호
분류번호	(50)	(31)	(47)	(48)	(4)	(46)	(38)	(37)	(39)	(3)	(12)	(26)	(29)	(36)	(9)	(17)	(8)	(22)	(24)	(11)	(5)	(40)
건축년도	30	60	65	74	75	76	80	85	90	100	110	113	115	117	120	123	125	127	130	135	145	330
2019	52	104	113	128	130	132	139	147	156	173	191	196	200	203	208	213	217	220	226	234	252	574
2018	47	94	102	117	118	120	126	134	142	158	174	178	182	185	189	194	197	201	205	213	229	522
2017	42	85	92	105	106	108	114	121	128	142	156	161	164	166	171	175	178	181	185	192	206	470
2016	38	76	82	93	95	96	101	107	114	126	139	143	146	148	152	156	158	161	165	171	184	419
2015	33	66	72	82	83	84	89	94	100	111	122	125	128	130	133	136	139	141	144	150	161	367
2014	28	57	62	70	71	72	76	81	86	95	105	108	110	111	114	117	119	121	124	129	138	315
2013	24	48	52	59	60	60	64	68	72	80	88	90	92	93	96	98	100	101	104	108	116	264
2012	19	38	41	47	48	48	51	54	57	64	70	72	74	75	77	79	80	81	83	86	93	212
2011	14	29	31	36	36	37	38	41	43	48	53	55	56	56	58	59	60	61	63	65	70	160
2010	9	19	21	24	24	25	26	28	29	33	36	37	38	38	39	40	41	41	42	44	47	109
10년 이상	5	10	11	12	13	13	13	14	15	17	19	19	20	20	20	21	21	22	22	23	25	57

건물신축가격기준액 : 710,000 원		구조번호 : 1 140 (통나무조)																				
지역번호 : 11(개별공시지가 800,000원 초과 - 1,000,000원 이하)		위치지수 : 100																				
용도별 분류번호	용도번호 (50)	용도번호 (31)	용도번호 (47)	용도번호 (48)	용도번호 (4)	용도번호 (46)	용도번호 (38)	용도번호 (37)	용도번호 (39)	용도번호 (3)	용도번호 (12)	용도번호 (26)	용도번호 (29)	용도번호 (36)	용도번호 (9)	용도번호 (17)	용도번호 (8)	용도번호 (22)	용도번호 (24)	용도번호 (11)	용도번호 (5)	용도번호 (40)
건축년도	30	60	65	74	75	76	80	85	90	100	110	113	115	117	120	123	125	127	130	135	145	330
2019	298	596	646	735	745	755	795	844	894	994	1,093	1,123	1,143	1,162	1,192	1,222	1,242	1,262	1,292	1,341	1,441	3,280
2018	293	586	635	723	733	743	782	831	880	978	1,075	1,105	1,124	1,144	1,173	1,203	1,222	1,242	1,271	1,320	1,418	3,227
2017	288	577	625	712	721	731	769	817	865	962	1,058	1,087	1,106	1,125	1,154	1,183	1,202	1,221	1,250	1,298	1,395	3,175
2016	283	567	615	700	709	719	757	804	851	946	1,040	1,069	1,088	1,107	1,135	1,163	1,182	1,201	1,230	1,277	1,372	3,122
2015	279	558	604	688	697	707	744	790	837	930	1,023	1,051	1,069	1,088	1,116	1,144	1,162	1,181	1,209	1,256	1,349	3,070
2014	274	548	594	676	685	695	731	777	823	914	1,005	1,033	1,051	1,069	1,097	1,124	1,143	1,161	1,188	1,234	1,325	3,017
2013	269	539	584	664	673	682	718	763	808	898	988	1,015	1,033	1,051	1,078	1,105	1,123	1,141	1,168	1,213	1,302	2,965
2012	264	529	573	653	662	670	706	750	794	882	970	997	1,015	1,032	1,059	1,085	1,103	1,120	1,147	1,191	1,279	2,912
2011	260	520	563	641	650	658	693	736	780	866	953	979	996	1,014	1,040	1,066	1,083	1,100	1,126	1,170	1,256	2,860
2010	255	510	553	629	638	646	680	723	765	850	935	961	978	995	1,021	1,046	1,063	1,080	1,106	1,148	1,233	2,807
2009	250	500	542	617	626	634	667	709	751	834	918	943	960	976	1,001	1,027	1,043	1,060	1,085	1,127	1,210	2,755
2008	245	491	532	606	614	622	655	696	737	819	900	925	941	958	982	1,007	1,023	1,040	1,064	1,105	1,187	2,702
2007	240	481	522	594	602	610	642	682	722	803	883	907	923	939	963	987	1,003	1,020	1,044	1,084	1,164	2,650
2006	236	472	511	582	590	598	629	669	708	787	865	889	905	921	944	968	984	999	1,023	1,062	1,141	2,597
2005	231	462	501	570	578	586	617	655	694	771	848	871	887	902	925	948	964	979	1,002	1,041	1,118	2,545
2004	226	453	491	559	566	574	604	642	679	755	830	853	868	883	906	929	944	959	982	1,019	1,095	2,492
2003	221	443	480	547	554	562	591	628	665	739	813	835	850	865	887	909	924	939	961	998	1,072	2,440
2002	217	434	470	535	542	549	578	615	651	723	795	817	832	846	868	890	904	919	940	976	1,049	2,387
2001	212	424	460	523	530	537	566	601	636	707	778	799	813	828	849	870	884	898	920	955	1,026	2,335
2000	207	415	449	511	518	525	553	588	622	691	761	781	795	809	830	850	864	878	899	933	1,003	2,283
1999	202	405	439	500	506	513	540	574	608	675	743	763	777	790	811	831	844	858	878	912	980	2,230
1998	198	396	429	488	495	501	528	561	594	660	726	745	759	772	792	811	825	838	858	891	957	2,178
1997	193	386	418	476	483	489	515	547	579	644	708	727	740	753	772	792	805	818	837	869	933	2,125
1996	188	376	408	464	471	477	502	533	565	628	691	709	722	735	753	772	785	797	816	848	910	2,073
1995	183	367	397	453	459	465	489	520	551	612	673	691	704	716	734	753	765	777	795	826	887	2,020
1994	178	357	387	441	447	453	477	506	536	596	656	673	685	697	715	733	745	757	775	805	864	1,968
1993	174	348	377	429	435	441	464	493	522	580	638	655	667	679	696	714	725	737	754	783	841	1,915
1992	169	338	366	417	423	429	451	479	508	564	621	637	649	660	677	694	705	717	733	762	818	1,863
1991	164	329	356	406	411	417	438	466	493	548	603	620	630	641	658	674	685	696	713	740	795	1,810
1990	159	319	346	394	399	404	426	452	479	532	586	602	612	623	639	655	665	676	692	719	772	1,758
1989	155	310	335	382	387	392	413	439	465	516	568	584	594	604	620	635	646	656	671	697	749	1,705

용도별 분류번호	용도번호 (50)	용도번호 (31)	용도번호 (47)	용도번호 (48)	용도번호 (4)	용도번호 (46)	용도번호 (38)	용도번호 (37)	용도번호 (39)	용도번호 (3)	용도번호 (12)	용도번호 (26)	용도번호 (29)	용도번호 (36)	용도번호 (9)	용도번호 (17)	용도번호 (8)	용도번호 (22)	용도번호 (24)	용도번호 (11)	용도번호 (5)	용도번호 (40)
건축년도	30	60	65	74	75	76	80	85	90	100	110	113	115	117	120	123	125	127	130	135	145	330
1988	150	300	325	370	375	380	400	425	450	500	551	566	576	586	601	616	626	636	651	676	726	1,653
1987	145	291	315	358	363	368	388	412	436	485	533	548	557	567	582	596	606	616	630	654	703	1,600
1986	140	281	304	347	351	356	375	398	422	469	516	530	539	548	563	577	586	595	609	633	680	1,548
1985	135	271	294	335	339	344	362	385	407	453	498	512	521	530	543	557	566	575	589	611	657	1,495
1984	131	262	284	323	328	332	349	371	393	437	481	494	502	511	524	537	546	555	568	590	634	1,443
1983	126	252	273	311	316	320	337	358	379	421	463	476	484	493	505	518	526	535	547	568	611	1,390
1982	121	243	263	300	304	308	324	344	364	405	446	458	466	474	486	498	506	515	527	547	588	1,338
1981	116	233	253	288	292	296	311	331	350	389	428	440	448	455	467	479	487	494	506	526	564	1,285
1980	112	224	242	276	280	284	298	317	336	373	411	422	429	437	448	459	467	474	485	504	541	1,233
1979	107	214	232	264	268	271	286	304	322	357	393	404	411	418	429	440	447	454	465	483	518	1,180
1978	102	205	222	253	256	259	273	290	307	341	376	386	393	400	410	420	427	434	444	461	495	1,128
1977	97	195	211	241	244	247	260	277	293	326	358	368	374	381	391	401	407	414	423	440	472	1,075
1976	93	186	201	229	232	235	248	263	279	310	341	350	356	362	372	381	387	393	403	418	449	1,023
1975	88	176	191	217	220	223	235	250	264	294	323	332	338	344	353	361	367	373	382	397	426	970
1974	83	166	180	205	208	211	222	236	250	278	306	314	320	325	333	342	347	353	361	375	403	918
1973	78	157	170	194	196	199	209	223	236	262	288	296	301	307	314	322	328	333	341	354	380	865
1972	73	147	160	182	184	187	197	209	221	246	271	278	283	288	295	303	308	313	320	332	357	813
1971	69	138	149	170	172	175	184	196	207	230	253	260	265	269	276	283	288	292	299	311	334	761
1970	64	128	139	158	161	163	171	182	193	214	236	242	246	251	257	264	268	272	279	289	311	708
50년 이상	59	119	129	147	149	151	159	168	178	198	218	224	228	232	238	244	248	252	258	268	288	656

건물신축가격기준액 : 710,000 원		구조번호 : 2 125 (목구조)																				
지역번호 : 11(개별공시지가 800,000원 초과 - 1,000,000원 이하)		위치지수 : 100																				
용도별 분류번호	용도번호 (50)	용도번호 (31)	용도번호 (47)	용도번호 (48)	용도번호 (4)	용도번호 (46)	용도번호 (38)	용도번호 (37)	용도번호 (39)	용도번호 (3)	용도번호 (12)	용도번호 (26)	용도번호 (29)	용도번호 (36)	용도번호 (9)	용도번호 (17)	용도번호 (8)	용도번호 (22)	용도번호 (24)	용도번호 (11)	용도번호 (5)	용도번호 (40)
건축년도	30	60	65	74	75	76	80	85	90	100	110	113	115	117	120	123	125	127	130	135	145	330
2019	266	532	576	656	665	674	710	754	798	887	976	1,002	1,020	1,038	1,065	1,091	1,109	1,127	1,153	1,198	1,286	2,928
2018	260	521	565	643	652	661	695	739	782	869	956	982	1,000	1,017	1,043	1,069	1,087	1,104	1,130	1,174	1,261	2,870
2017	255	511	553	630	639	647	681	724	766	852	937	962	979	996	1,022	1,047	1,065	1,082	1,107	1,150	1,235	2,811
2016	250	500	542	617	625	634	667	709	750	834	917	942	959	976	1,001	1,026	1,042	1,059	1,084	1,126	1,209	2,753
2015	244	489	530	604	612	620	653	694	734	816	898	922	938	955	979	1,004	1,020	1,036	1,061	1,102	1,183	2,694
2014	239	479	519	591	599	607	639	678	718	798	878	902	918	934	958	982	998	1,014	1,038	1,078	1,158	2,635
2013	234	468	507	577	585	593	624	663	702	781	859	882	898	913	937	960	976	991	1,015	1,054	1,132	2,577
2012	228	457	496	564	572	580	610	648	686	763	839	862	877	893	915	938	954	969	992	1,030	1,106	2,518
2011	223	447	484	551	559	566	596	633	670	745	820	842	857	872	894	916	931	946	969	1,006	1,080	2,460
2010	218	436	473	538	545	553	582	618	654	727	800	822	836	851	873	895	909	924	946	982	1,055	2,401
2009	213	426	461	525	532	539	568	603	639	710	781	802	816	830	852	873	887	901	923	958	1,029	2,343
2008	207	415	449	512	519	526	553	588	623	692	761	782	796	809	830	851	865	879	899	934	1,003	2,284
2007	202	404	438	499	505	512	539	573	607	674	741	762	775	789	809	829	843	856	876	910	978	2,225
2006	197	394	426	485	492	499	525	558	591	656	722	742	755	768	788	807	820	834	853	886	952	2,167
2005	191	383	415	472	479	485	511	543	575	639	702	722	734	747	766	785	798	811	830	862	926	2,108
2004	186	372	403	459	465	472	497	528	559	621	683	702	714	726	745	764	776	788	807	838	900	2,050
2003	181	362	392	446	452	458	482	512	543	603	663	681	694	706	724	742	754	766	784	814	875	1,991
2002	175	351	380	433	439	445	468	497	527	585	644	661	673	685	702	720	732	743	761	790	849	1,932
2001	170	340	369	420	426	431	454	482	511	568	624	641	653	664	681	698	710	721	738	766	823	1,874
2000	165	330	357	407	412	418	440	467	495	550	605	621	632	643	660	676	687	698	715	742	797	1,815
1999	159	319	346	394	399	404	426	452	479	532	585	601	612	623	639	654	665	676	692	718	772	1,757
1998	154	308	334	380	386	391	411	437	463	514	566	581	591	602	617	633	643	653	669	694	746	1,698
1997	149	298	323	367	372	377	397	422	447	497	546	561	571	581	596	611	621	631	646	670	720	1,640
1996	143	287	311	354	359	364	383	407	431	479	527	541	551	560	575	589	599	608	623	646	694	1,581
1995	138	276	299	341	346	350	369	392	415	461	507	521	530	539	553	567	576	586	599	623	669	1,522
1994	133	266	288	328	332	337	355	377	399	443	488	501	510	519	532	545	554	563	576	599	643	1,464
1993	127	255	276	315	319	323	340	362	383	426	468	481	489	498	511	523	532	541	553	575	617	1,405
1992	122	244	265	302	306	310	326	347	367	408	449	461	469	477	489	502	510	518	530	551	591	1,347
1991	117	234	253	288	292	296	312	331	351	390	429	441	449	456	468	480	488	495	507	527	566	1,288
1990	111	223	242	275	279	283	298	316	335	372	410	421	428	436	447	458	465	473	484	503	540	1,230
1989	106	213	230	262	266	269	284	301	319	355	390	401	408	415	426	436	443	450	461	479	514	1,171

용도별 분류번호	용도번호 (50)	용도번호 (31)	용도번호 (47)	용도번호 (48)	용도번호 (4)	용도번호 (46)	용도번호 (38)	용도번호 (37)	용도번호 (39)	용도번호 (3)	용도번호 (12)	용도번호 (26)	용도번호 (29)	용도번호 (36)	용도번호 (9)	용도번호 (17)	용도번호 (8)	용도번호 (22)	용도번호 (24)	용도번호 (11)	용도번호 (5)	용도번호 (40)
건축년도	30	60	65	74	75	76	80	85	90	100	110	113	115	117	120	123	125	127	130	135	145	330
1988	101	202	219	249	252	256	269	286	303	337	370	381	387	394	404	414	421	428	438	455	489	1,112
1987	95	191	207	236	239	242	255	271	287	319	351	361	367	373	383	392	399	405	415	431	463	1,054
1986	90	181	196	223	226	229	241	256	271	301	331	340	347	353	362	371	377	383	392	407	437	995
1985	85	170	184	210	213	215	227	241	255	284	312	320	326	332	340	349	355	360	369	383	411	937
1984	79	159	173	197	199	202	213	226	239	266	292	300	306	311	319	327	332	338	346	359	386	878
1983	74	149	161	183	186	188	198	211	223	248	273	280	285	290	298	305	310	315	323	335	360	820
1982	69	138	149	170	173	175	184	196	207	230	253	260	265	269	276	283	288	293	299	311	334	761
1981	63	127	138	157	159	161	170	181	191	213	234	240	244	249	255	261	266	270	276	287	308	702
1980	58	117	126	144	146	148	156	165	175	195	214	220	224	228	234	240	244	247	253	263	283	644
40년 이상	53	106	115	131	133	134	142	150	159	177	195	200	204	207	213	218	221	225	230	239	257	585

건물신축가격기준액 : 710,000 원

구조번호 : 3 120 (철골(철골철근)콘크리트주)

지역번호 : 11(개별공시지가 800,000원 초과 - 1,000,000원 이하)

위치지수 : 100

용도별 분류번호 건축년도	용도번호 (50)	용도번호 (31)	용도번호 (47)	용도번호 (48)	용도번호 (4)	용도번호 (46)	용도번호 (38)	용도번호 (37)	용도번호 (39)	용도번호 (3)	용도번호 (12)	용도번호 (26)	용도번호 (29)	용도번호 (36)	용도번호 (9)	용도번호 (17)	용도번호 (8)	용도번호 (22)	용도번호 (24)	용도번호 (11)	용도번호 (5)	용도번호 (40)
건축년도	30	60	65	74	75	76	80	85	90	100	110	113	115	117	120	123	125	127	130	135	145	330
2019	255	511	553	630	639	647	681	724	766	852	937	962	979	996	1,022	1,047	1,065	1,082	1,107	1,150	1,235	2,811
2018	251	503	544	620	628	637	670	712	754	838	922	947	964	980	1,006	1,031	1,047	1,064	1,089	1,131	1,215	2,766
2017	247	494	536	610	618	626	659	701	742	824	907	931	948	964	989	1,014	1,030	1,047	1,072	1,113	1,195	2,721
2016	243	486	527	600	608	616	648	689	729	811	892	916	932	948	973	997	1,013	1,030	1,054	1,094	1,176	2,676
2015	239	478	518	590	598	606	637	677	717	797	877	901	917	933	956	980	996	1,012	1,036	1,076	1,156	2,631
2014	235	470	509	580	587	595	627	666	705	783	862	885	901	917	940	964	979	995	1,018	1,058	1,136	2,586
2013	231	462	500	569	577	585	616	654	693	770	847	870	885	901	924	947	962	978	1,001	1,039	1,116	2,541
2012	226	453	491	559	567	574	605	643	680	756	832	854	870	885	907	930	945	960	983	1,021	1,097	2,496
2011	222	445	482	549	557	564	594	631	668	742	817	839	854	869	891	913	928	943	965	1,002	1,077	2,451
2010	218	437	474	539	546	554	583	619	656	729	802	824	838	853	875	897	911	926	948	984	1,057	2,406
2009	214	429	465	529	536	543	572	608	644	715	787	808	823	837	858	880	894	908	930	966	1,037	2,361
2008	210	421	456	519	526	533	561	596	631	702	772	793	807	821	842	863	877	891	912	947	1,017	2,316
2007	206	413	447	509	516	523	550	585	619	688	757	777	791	805	826	846	860	874	894	929	998	2,271
2006	202	404	438	499	506	512	539	573	607	674	742	762	776	789	809	829	843	856	877	910	978	2,226
2005	198	396	429	489	495	502	528	561	595	661	727	747	760	773	793	813	826	839	859	892	958	2,181
2004	194	388	420	479	485	492	518	550	582	647	712	731	744	757	777	796	809	822	841	874	938	2,136
2003	190	380	412	469	475	481	507	538	570	633	697	716	728	741	760	779	792	805	824	855	919	2,091
2002	186	372	403	458	465	471	496	527	558	620	682	700	713	725	744	762	775	787	806	837	899	2,046
2001	181	363	394	448	454	461	485	515	545	606	667	685	697	709	727	746	758	770	788	818	879	2,001
2000	177	355	385	438	444	450	474	504	533	592	652	670	681	693	711	729	741	753	770	800	859	1,956
1999	173	347	376	428	434	440	463	492	521	579	637	654	666	677	695	712	724	735	753	782	840	1,911
1998	169	339	367	418	424	429	452	480	509	565	622	639	650	661	678	695	707	718	735	763	820	1,866
1997	165	331	358	408	414	419	441	469	496	552	607	623	634	645	662	679	690	701	717	745	800	1,821
1996	161	323	350	398	403	409	430	457	484	538	592	608	619	630	646	662	673	683	700	726	780	1,776
1995	157	314	341	388	393	398	419	446	472	524	577	593	603	614	629	645	656	666	682	708	761	1,731
1994	153	306	332	378	383	388	408	434	460	511	562	577	587	598	613	628	639	649	664	690	741	1,686
1993	149	298	323	368	373	378	398	422	447	497	547	562	572	582	597	612	621	631	646	671	721	1,641
1992	145	290	314	358	362	367	387	411	435	483	532	546	556	566	580	595	604	614	629	653	701	1,596
1991	141	282	305	348	352	357	376	399	423	470	517	531	540	550	564	578	587	597	611	634	681	1,552
1990	137	274	296	337	342	347	365	388	411	456	502	516	525	534	548	561	570	579	593	616	662	1,507
1989	132	265	287	327	332	336	354	376	398	443	487	500	509	518	531	544	553	562	575	598	642	1,462

용도별 분류번호	용도번호 (50)	용도번호 (31)	용도번호 (47)	용도번호 (48)	용도번호 (4)	용도번호 (46)	용도번호 (38)	용도번호 (37)	용도번호 (39)	용도번호 (3)	용도번호 (12)	용도번호 (26)	용도번호 (29)	용도번호 (36)	용도번호 (9)	용도번호 (17)	용도번호 (8)	용도번호 (22)	용도번호 (24)	용도번호 (11)	용도번호 (5)	용도번호 (40)
건축년도	30	60	65	74	75	76	80	85	90	100	110	113	115	117	120	123	125	127	130	135	145	330
1988	128	257	279	317	322	326	343	364	386	429	472	485	493	502	515	528	536	545	558	579	622	1,417
1987	124	249	270	307	311	315	332	353	374	415	457	469	478	486	498	511	519	528	540	561	602	1,372
1986	120	241	261	297	301	305	321	341	361	402	442	454	462	470	482	494	502	510	522	542	583	1,327
1985	116	233	252	287	291	295	310	330	349	388	427	439	446	454	466	477	485	493	505	524	563	1,282
1984	112	224	243	277	281	284	299	318	337	374	412	423	431	438	449	461	468	476	487	506	543	1,237
1983	108	216	234	267	270	274	288	307	325	361	397	408	415	422	433	444	451	458	469	487	523	1,192
1982	104	208	225	257	260	264	278	295	312	347	382	392	399	406	417	427	434	441	451	469	504	1,147
1981	100	200	217	247	250	253	267	283	300	333	367	377	384	390	400	410	417	424	434	450	484	1,102
1980	96	192	208	237	240	243	256	272	288	320	352	361	368	374	384	394	400	406	416	432	464	1,057
1979	92	184	199	226	230	233	245	260	276	306	337	346	352	358	368	377	383	389	398	414	444	1,012
1978	87	175	190	216	219	222	234	249	263	293	322	331	337	342	351	360	366	372	381	395	424	967
1977	83	167	181	206	209	212	223	237	251	279	307	315	321	326	335	343	349	354	363	377	405	922
1976	79	159	172	196	199	202	212	225	239	265	292	300	305	311	318	326	332	337	345	358	385	877
1975	75	151	163	186	189	191	201	214	226	252	277	284	290	295	302	310	315	320	327	340	365	832
1974	71	143	155	176	178	181	190	202	214	238	262	269	274	279	286	293	298	302	310	322	345	787
1973	67	134	146	166	168	170	179	191	202	224	247	254	258	263	269	276	281	285	292	303	326	742
1972	63	126	137	156	158	160	169	179	190	211	232	238	242	247	253	259	264	268	274	285	306	697
1971	59	118	128	146	148	150	158	168	177	197	217	223	227	231	237	243	247	251	256	266	286	652
1970	55	110	119	136	138	139	147	156	165	184	202	207	211	215	220	226	230	233	239	248	266	607
50년 이상	51	102	110	126	127	129	136	144	153	170	187	192	195	199	204	209	213	216	221	230	247	562

건물신축가격기준액 : 710,000 원		구조번호 : 4 100 (철근콘크리트조, 리멘조, 석조, 프리캐스트 콘크리트조)																				
지역번호 : 11(개별공시지가 800,000원 초과 - 1,000,000원 이하)		위치지수 : 100																				
용도별 분류번호	용도번호 (50)	용도번호 (31)	용도번호 (47)	용도번호 (48)	용도번호 (4)	용도번호 (46)	용도번호 (38)	용도번호 (37)	용도번호 (39)	용도번호 (3)	용도번호 (12)	용도번호 (26)	용도번호 (29)	용도번호 (36)	용도번호 (9)	용도번호 (17)	용도번호 (8)	용도번호 (22)	용도번호 (24)	용도번호 (11)	용도번호 (5)	용도번호 (40)
건축년도	30	60	65	74	75	76	80	85	90	100	110	113	115	117	120	123	125	127	130	135	145	330
2019	213	426	461	525	532	539	568	603	639	710	781	802	816	830	852	873	887	901	923	958	1,029	2,343
2018	208	417	452	514	521	528	556	591	626	695	765	786	800	814	834	855	869	883	904	939	1,008	2,296
2017	204	408	443	504	511	518	545	579	613	681	749	770	783	797	817	838	852	865	886	920	988	2,249
2016	200	400	433	493	500	507	533	567	600	667	734	754	767	780	800	820	834	847	867	900	967	2,202
2015	195	391	424	483	489	496	522	555	587	653	718	738	751	764	783	803	816	829	849	881	947	2,155
2014	191	383	415	472	479	485	511	543	575	639	702	722	734	747	766	785	798	811	830	862	926	2,108
2013	187	374	406	462	468	474	499	531	562	624	687	706	718	731	749	768	781	793	812	843	905	2,061
2012	183	366	396	451	457	464	488	519	549	610	671	689	702	714	732	751	763	775	793	824	885	2,014
2011	178	357	387	441	447	453	477	506	536	596	656	673	685	697	715	733	745	757	775	805	864	1,968
2010	174	349	378	430	436	442	465	494	523	582	640	657	669	681	698	716	727	739	756	785	844	1,921
2009	170	340	369	420	426	431	454	482	511	568	624	641	653	664	681	698	710	721	738	766	823	1,874
2008	166	332	359	409	415	420	443	470	498	553	609	625	636	647	664	681	692	703	719	747	803	1,827
2007	161	323	350	399	404	410	431	458	485	539	593	609	620	631	647	663	674	685	701	728	782	1,780
2006	157	315	341	388	394	399	420	446	472	525	577	593	604	614	630	646	656	667	683	709	761	1,733
2005	153	306	332	378	383	388	408	434	460	511	562	577	587	598	613	628	639	649	664	690	741	1,686
2004	149	298	323	367	372	377	397	422	447	497	546	561	571	581	596	611	621	631	646	670	720	1,640
2003	144	289	313	357	362	366	386	410	434	482	531	545	555	564	579	593	603	613	627	651	700	1,593
2002	140	281	304	346	351	356	374	398	421	468	515	529	538	548	562	576	585	595	609	632	679	1,546
2001	136	272	295	336	340	345	363	386	408	454	499	513	522	531	545	558	568	577	590	613	658	1,499
2000	132	264	286	325	330	334	352	374	396	440	484	497	506	515	528	541	550	559	572	594	638	1,452
1999	127	255	276	315	319	323	340	362	383	426	468	481	489	498	511	523	532	541	553	575	617	1,405
1998	123	247	267	304	308	312	329	350	370	411	452	465	473	481	494	506	514	522	535	555	597	1,358
1997	119	238	258	294	298	302	318	337	357	397	437	449	457	465	477	489	497	504	516	536	576	1,312
1996	115	230	249	283	287	291	306	325	345	383	421	433	440	448	460	471	479	486	498	517	555	1,265
1995	110	221	239	273	276	280	295	313	332	369	406	417	424	431	443	454	461	468	479	498	535	1,218
1994	106	213	230	262	266	269	284	301	319	355	390	401	408	415	426	436	443	450	461	479	514	1,171
1993	102	204	221	252	255	259	272	289	306	340	374	385	391	398	408	419	426	432	443	460	494	1,124
1992	97	195	212	241	244	248	261	277	293	326	359	369	375	382	391	401	408	414	424	440	473	1,077
1991	93	187	203	231	234	237	249	265	281	312	343	353	359	365	374	384	390	396	406	421	452	1,030
1990	89	178	193	220	223	226	238	253	268	298	328	336	342	348	357	366	372	378	387	402	432	984
1989	85	170	184	210	213	215	227	241	255	284	312	320	326	332	340	349	355	360	369	383	411	937

용도별 분류번호	용도번호 (50)	용도번호 (31)	용도번호 (47)	용도번호 (48)	용도번호 (4)	용도번호 (46)	용도번호 (38)	용도번호 (37)	용도번호 (39)	용도번호 (3)	용도번호 (12)	용도번호 (26)	용도번호 (29)	용도번호 (36)	용도번호 (9)	용도번호 (17)	용도번호 (8)	용도번호 (22)	용도번호 (24)	용도번호 (11)	용도번호 (5)	용도번호 (40)
건축년도	30	60	65	74	75	76	80	85	90	100	110	113	115	117	120	123	125	127	130	135	145	330
1988	80	161	175	199	202	205	215	229	242	269	296	304	310	315	323	331	337	342	350	364	391	890
1987	76	153	166	189	191	194	204	217	230	255	281	288	293	299	306	314	319	324	332	345	370	843
1986	72	144	156	178	181	183	193	205	217	241	265	272	277	282	289	296	301	306	313	325	350	796
1985	68	136	147	168	170	172	181	193	204	227	249	256	261	265	272	279	284	288	295	306	329	749
1984	63	127	138	157	159	161	170	181	191	213	234	240	244	249	255	261	266	270	276	287	308	702
1983	59	119	129	147	149	151	159	168	178	198	218	224	228	232	238	244	248	252	258	268	288	656
1982	55	110	119	136	138	140	147	156	166	184	203	208	212	215	221	227	230	234	239	249	267	609
1981	51	102	110	126	127	129	136	144	153	170	187	192	195	199	204	209	213	216	221	230	247	562
1980	46	93	101	115	117	118	124	132	140	156	171	176	179	182	187	192	195	198	203	210	226	515
40년 이상	42	85	92	105	106	107	113	120	127	142	156	160	163	166	170	174	177	180	184	191	205	468

건물신축가격기준액 : 710,000 원		구조번호 : 4 100 (스틸하우스조, 철골조, 연와조)																				
지역번호 : 11(개별공시지가 800,000원 초과 - 1,000,000원 이하)		위치지수 : 100																				
용도별 분류번호	용도번호 (50)	용도번호 (31)	용도번호 (47)	용도번호 (48)	용도번호 (4)	용도번호 (46)	용도번호 (38)	용도번호 (37)	용도번호 (39)	용도번호 (3)	용도번호 (12)	용도번호 (26)	용도번호 (29)	용도번호 (36)	용도번호 (9)	용도번호 (17)	용도번호 (8)	용도번호 (22)	용도번호 (24)	용도번호 (11)	용도번호 (5)	용도번호 (40)
건축년도	30	60	65	74	75	76	80	85	90	100	110	113	115	117	120	123	125	127	130	135	145	330
2019	213	426	461	525	532	539	568	603	639	710	781	802	816	830	852	873	887	901	923	958	1,029	2,343
2018	206	413	447	509	516	523	550	585	619	688	757	778	792	805	826	847	860	874	895	929	998	2,272
2017	200	400	433	493	500	507	533	567	600	667	734	754	767	780	800	820	834	847	867	900	967	2,202
2016	193	387	419	478	484	491	516	549	581	646	710	730	743	755	775	794	807	820	839	872	936	2,132
2015	187	374	406	462	468	474	499	531	562	624	687	706	718	731	749	768	781	793	812	843	905	2,061
2014	181	362	392	446	452	458	482	512	543	603	663	681	694	706	724	742	754	766	784	814	875	1,991
2013	174	349	378	430	436	442	465	494	523	582	640	657	669	681	698	716	727	739	756	785	844	1,921
2012	168	336	364	415	420	426	448	476	504	560	616	633	645	656	673	689	701	712	729	757	813	1,850
2011	161	323	350	399	404	410	431	458	485	539	593	609	620	631	647	663	674	685	701	728	782	1,780
2010	155	310	336	383	388	393	414	440	466	518	570	585	596	606	621	637	647	658	673	699	751	1,710
2009	149	298	323	367	372	377	397	422	447	497	546	561	571	581	596	611	621	631	646	670	720	1,640
2008	142	285	309	352	356	361	380	404	428	475	523	537	547	556	570	585	594	604	618	642	689	1,569
2007	136	272	295	336	340	345	363	386	408	454	499	513	522	531	545	558	568	577	590	613	658	1,499
2006	129	259	281	320	324	329	346	368	389	433	476	489	498	506	519	532	541	550	563	584	627	1,429
2005	123	247	267	304	308	312	329	350	370	411	452	465	473	481	494	506	514	522	535	555	597	1,358
2004	117	234	253	288	292	296	312	331	351	390	429	441	449	456	468	480	488	495	507	527	566	1,288
2003	110	221	239	273	276	280	295	313	332	369	406	417	424	431	443	454	461	468	479	498	535	1,218
2002	104	208	226	257	260	264	278	295	313	347	382	393	400	407	417	427	434	441	452	469	504	1,148
2001	97	195	212	241	244	248	261	277	293	326	359	369	375	382	391	401	408	414	424	440	473	1,077
2000	91	183	198	225	228	232	244	259	274	305	335	344	351	357	366	375	381	387	396	412	442	1,007
1999	85	170	184	210	213	215	227	241	255	284	312	320	326	332	340	349	355	360	369	383	411	937
1998	78	157	170	194	197	199	210	223	236	262	288	296	302	307	315	323	328	333	341	354	380	866
1997	72	144	156	178	181	183	193	205	217	241	265	272	277	282	289	296	301	306	313	325	350	796
1996	66	132	143	162	165	167	176	187	198	220	242	248	253	257	264	270	275	279	286	297	319	726
1995	59	119	129	147	149	151	159	168	178	198	218	224	228	232	238	244	248	252	258	268	288	656
1994	53	106	115	131	133	134	142	150	159	177	195	200	204	207	213	218	221	225	230	239	257	585
1993	46	93	101	115	117	118	124	132	140	156	171	176	179	182	187	192	195	198	203	210	226	515
1992	40	80	87	99	101	102	107	114	121	134	148	152	155	157	161	165	168	171	175	182	195	445
1991	34	68	73	84	85	86	90	96	102	113	124	128	130	132	136	139	142	144	147	153	164	374
1990	27	55	59	68	69	70	73	78	83	92	101	104	106	107	110	113	115	117	119	124	133	304
30년 이상	21	42	46	52	53	53	56	60	63	71	78	80	81	83	85	87	88	90	92	95	102	234

건물신축가격기준액 : 710,000 원																					구조번호 : 5 90 (보강콘크리트조, 황토조, 보강블록조, ALC조, 시멘트벽돌조)																				
지역번호 : 11(개별공시지가 800,000원 초과 - 1,000,000원 이하)																					위치지수 : 100																				
용도별 분류번호 건축년도	용도번호 (50)	용도번호 (31)	용도번호 (47)	용도번호 (48)	용도번호 (4)	용도번호 (46)	용도번호 (38)	용도번호 (37)	용도번호 (39)	용도번호 (3)	용도번호 (12)	용도번호 (26)	용도번호 (29)	용도번호 (36)	용도번호 (9)	용도번호 (17)	용도번호 (8)	용도번호 (22)	용도번호 (24)	용도번호 (11)	용도번호 (5)	용도번호 (40)																			
	30	60	65	74	75	76	80	85	90	100	110	113	115	117	120	123	125	127	130	135	145	330																			
2019	191	383	415	472	479	485	511	543	575	639	702	722	734	747	766	785	798	811	830	862	926	2,108																			
2018	185	371	402	458	464	471	495	526	557	619	681	700	712	725	743	762	774	787	805	836	898	2,045																			
2017	180	360	390	444	450	456	480	510	540	600	660	678	690	702	720	738	750	762	780	810	870	1,982																			
2016	174	348	377	430	436	441	465	494	523	581	639	657	668	680	697	715	726	738	755	785	843	1,918																			
2015	168	337	365	416	421	427	449	477	506	562	618	635	646	657	674	691	702	714	731	759	815	1,855																			
2014	162	325	353	401	407	412	434	461	488	543	597	613	624	635	651	668	678	689	706	733	787	1,792																			
2013	157	314	340	387	392	398	419	445	471	523	576	592	602	613	628	644	654	665	681	707	759	1,729																			
2012	151	302	328	373	378	383	403	429	454	504	555	570	580	590	605	620	631	641	656	681	731	1,665																			
2011	145	291	315	359	364	369	388	412	437	485	534	548	558	568	582	597	607	616	631	655	704	1,602																			
2010	139	279	303	345	349	354	373	396	419	466	513	527	536	545	559	573	583	592	606	629	676	1,539																			
2009	134	268	290	331	335	339	357	380	402	447	492	505	514	523	536	550	559	568	581	603	648	1,476																			
2008	128	256	278	316	321	325	342	363	385	428	470	483	492	500	513	526	535	543	556	577	620	1,412																			
2007	122	245	265	302	306	310	327	347	368	408	449	462	470	478	490	503	511	519	531	552	592	1,349																			
2006	116	233	253	288	292	296	311	331	350	389	428	440	448	456	467	479	487	495	506	526	565	1,286																			
2005	111	222	240	274	277	281	296	315	333	370	407	418	426	433	444	455	463	470	481	500	537	1,223																			
2004	105	210	228	260	263	267	281	298	316	351	386	397	404	411	421	432	439	446	456	474	509	1,159																			
2003	99	199	215	245	249	252	265	282	299	332	365	375	382	388	398	408	415	421	431	448	481	1,096																			
2002	93	187	203	231	234	237	250	266	281	313	344	353	360	366	375	385	391	397	407	422	454	1,033																			
2001	88	176	191	217	220	223	235	249	264	293	323	332	338	343	352	361	367	373	382	396	426	970																			
2000	82	164	178	203	206	208	219	233	247	274	302	310	315	321	329	337	343	348	357	370	398	906																			
1999	76	153	166	189	191	194	204	217	230	255	281	288	293	299	306	314	319	324	332	345	370	843																			
1998	70	141	153	174	177	179	189	200	212	236	260	267	271	276	283	290	295	300	307	319	342	780																			
1997	65	130	141	160	162	165	173	184	195	217	238	245	249	254	260	267	271	275	282	293	315	716																			
1996	59	118	128	146	148	150	158	168	178	198	217	223	227	231	237	243	247	251	257	267	287	653																			
1995	53	107	116	132	134	135	143	152	161	178	196	202	205	209	214	220	223	227	232	241	259	590																			
1994	47	95	103	118	119	121	127	135	143	159	175	180	183	186	191	196	199	202	207	215	231	527																			
1993	42	84	91	104	105	106	112	119	126	140	154	158	161	164	168	172	175	178	182	189	203	463																			
1992	36	72	78	89	91	92	97	103	109	121	133	137	139	142	145	149	151	154	157	163	176	400																			
1991	30	61	66	75	76	77	81	86	92	102	112	115	117	119	122	125	127	129	132	138	148	337																			
1990	24	49	53	61	62	63	66	70	74	83	91	93	95	97	99	102	103	105	107	112	120	274																			
30년 이상	19	38	41	47	47	48	51	54	57	63	70	72	73	74	76	78	79	81	83	86	92	210																			

건물신축가격기준액 : 710,000 원		구조번호 : 6 78 (목조)																				
지역번호 : 11(개별공시지가 800,000원 초과 - 1,000,000원 이하)		위치지수 : 100																				
용도별 분류번호	용도번호 (50)	용도번호 (31)	용도번호 (47)	용도번호 (48)	용도번호 (4)	용도번호 (46)	용도번호 (38)	용도번호 (37)	용도번호 (39)	용도번호 (3)	용도번호 (12)	용도번호 (26)	용도번호 (29)	용도번호 (36)	용도번호 (9)	용도번호 (17)	용도번호 (8)	용도번호 (22)	용도번호 (24)	용도번호 (11)	용도번호 (5)	용도번호 (40)
건축년도	30	60	65	74	75	76	80	85	90	100	110	113	115	117	120	123	125	127	130	135	145	330
2019	166	332	359	409	415	420	443	470	498	553	609	625	636	647	664	681	692	703	719	747	803	1,827
2018	161	322	349	397	402	408	429	456	483	537	590	607	617	628	644	660	671	682	698	725	778	1,772
2017	156	312	338	385	390	395	416	442	468	520	572	588	598	609	624	640	650	661	676	702	754	1,717
2016	151	302	327	372	377	383	403	428	453	503	554	569	579	589	604	619	629	640	655	680	730	1,663
2015	146	292	316	360	365	370	389	414	438	487	536	550	560	570	584	599	609	618	633	657	706	1,608
2014	141	282	305	348	353	357	376	400	423	470	517	531	541	550	564	578	588	597	611	635	682	1,553
2013	136	272	295	336	340	345	363	385	408	454	499	513	522	531	544	558	567	576	590	613	658	1,498
2012	131	262	284	323	328	332	350	371	393	437	481	494	503	511	525	538	546	555	568	590	634	1,443
2011	126	252	273	311	315	319	336	357	378	420	462	475	484	492	505	517	526	534	547	568	610	1,388
2010	121	242	262	299	303	307	323	343	363	404	444	456	464	473	485	497	505	513	525	545	586	1,334
2009	116	232	251	286	290	294	310	329	348	387	426	438	445	453	465	476	484	492	503	523	562	1,279
2008	111	222	241	274	278	281	296	315	333	371	408	419	426	434	445	456	463	471	482	500	538	1,224
2007	106	212	230	262	265	269	283	301	318	354	389	400	407	414	425	435	443	450	460	478	513	1,169
2006	101	202	219	249	253	256	270	287	304	337	371	381	388	395	405	415	422	429	439	456	489	1,114
2005	96	192	208	237	240	244	256	273	289	321	353	362	369	375	385	395	401	407	417	433	465	1,059
2004	91	182	197	225	228	231	243	258	274	304	335	344	350	356	365	374	380	386	395	411	441	1,005
2003	86	172	187	213	215	218	230	244	259	287	316	325	331	336	345	354	359	365	374	388	417	950
2002	81	162	176	200	203	206	217	230	244	271	298	306	312	317	325	333	339	344	352	366	393	895
2001	76	152	165	188	191	193	203	216	229	254	280	287	292	298	305	313	318	323	331	343	369	840
2000	71	142	154	176	178	180	190	202	214	238	261	269	273	278	285	292	297	302	309	321	345	785
1999	66	132	143	163	166	168	177	188	199	221	243	250	254	259	265	272	276	281	287	299	321	731
1998	61	122	133	151	153	155	163	174	184	204	225	231	235	239	245	252	256	260	266	276	297	676
1997	56	112	122	139	141	143	150	160	169	188	207	212	216	220	225	231	235	239	244	254	273	621
1996	51	103	111	127	128	130	137	145	154	171	188	193	197	200	206	211	214	218	223	231	248	566
1995	46	93	100	114	116	117	124	131	139	155	170	175	178	181	186	190	193	196	201	209	224	511
1994	41	83	89	102	103	105	110	117	124	138	152	156	159	161	166	170	173	175	179	186	200	456
1993	36	73	79	90	91	92	97	103	109	121	134	137	140	142	146	149	152	154	158	164	176	402
1992	31	63	68	77	78	79	84	89	94	105	115	118	121	123	126	129	131	133	136	142	152	347
1991	26	53	57	65	66	67	70	75	79	88	97	100	101	103	106	108	110	112	115	119	128	292
1990	21	43	46	53	53	54	57	61	64	71	79	81	82	84	86	88	89	91	93	97	104	237
30년 이상	16	33	35	40	41	42	44	47	49	55	60	62	63	64	66	68	69	70	71	74	80	182

건물신축가격기준액 : 710,000 원		구조번호 : 7 60 (경량철골조, 시멘트블록조)																				
지역번호 : 11(개별공시지가 800,000원 초과 - 1,000,000원 이하)										위치지수 : 100												
용도별 분류번호	용도번호 (50)	용도번호 (31)	용도번호 (47)	용도번호 (48)	용도번호 (4)	용도번호 (46)	용도번호 (38)	용도번호 (37)	용도번호 (39)	용도번호 (3)	용도번호 (12)	용도번호 (26)	용도번호 (29)	용도번호 (36)	용도번호 (9)	용도번호 (17)	용도번호 (8)	용도번호 (22)	용도번호 (24)	용도번호 (11)	용도번호 (5)	용도번호 (40)
건축년도	30	60	65	74	75	76	80	85	90	100	110	113	115	117	120	123	125	127	130	135	145	330
2019	127	255	276	315	319	323	340	362	383	426	468	481	489	498	511	523	532	541	553	575	617	1,405
2018	122	244	264	301	305	309	325	345	366	406	447	459	467	475	488	500	508	516	528	549	589	1,342
2017	116	232	251	286	290	294	310	329	348	387	426	438	445	453	465	476	484	492	503	523	562	1,279
2016	110	221	239	272	276	280	294	313	331	368	405	416	423	431	442	453	460	467	479	497	534	1,216
2015	104	209	227	258	261	265	279	296	314	349	384	394	401	408	419	429	436	443	454	471	506	1,152
2014	99	198	214	244	247	250	264	280	297	330	363	373	379	386	396	406	412	419	429	445	478	1,089
2013	93	186	202	230	233	236	248	264	279	310	342	351	357	363	373	382	388	394	404	419	450	1,026
2012	87	175	189	215	218	221	233	248	262	291	320	329	335	341	350	358	364	370	379	393	423	962
2011	81	163	177	201	204	207	218	231	245	272	299	308	313	318	327	335	340	346	354	368	395	899
2010	76	152	164	187	190	192	202	215	228	253	278	286	291	296	304	311	316	321	329	342	367	836
2009	70	140	152	173	175	178	187	199	210	234	257	264	269	274	281	288	292	297	304	316	339	773
2008	64	129	139	159	161	163	172	182	193	215	236	243	247	251	258	264	268	273	279	290	311	709
2007	58	117	127	145	146	148	156	166	176	195	215	221	225	229	235	241	244	248	254	264	284	646
2006	53	106	114	130	132	134	141	150	159	176	194	199	203	206	212	217	220	224	229	238	256	583
2005	47	94	102	116	118	119	126	133	141	157	173	178	181	184	189	193	197	200	204	212	228	520
2004	41	83	89	102	103	105	110	117	124	138	152	156	159	161	166	170	173	175	179	186	200	456
2003	35	71	77	88	89	90	95	101	107	119	131	134	137	139	143	146	149	151	155	161	172	393
2002	30	60	65	74	75	76	80	85	90	100	110	113	115	117	120	123	125	127	130	135	145	330
2001	24	48	52	59	60	61	64	68	72	80	89	91	93	94	97	99	101	102	105	109	117	267
2000	18	37	40	45	46	46	49	52	55	61	67	69	71	72	74	75	77	78	80	83	89	203
20년 이상	12	25	27	31	31	32	34	36	38	42	46	48	48	49	51	52	53	54	55	57	61	140

건물신축가격기준액 : 710,000 원		구조번호 : 7 60 (와이어패널조)																				
지역번호 : 11(개별공시지가 800,000원 초과 - 1,000,000원 이하)		위치지수 : 100																				
용도별 분류번호 건축년도	용도번호 (50)	용도번호 (31)	용도번호 (47)	용도번호 (48)	용도번호 (4)	용도번호 (46)	용도번호 (38)	용도번호 (37)	용도번호 (39)	용도번호 (3)	용도번호 (12)	용도번호 (26)	용도번호 (29)	용도번호 (36)	용도번호 (9)	용도번호 (17)	용도번호 (8)	용도번호 (22)	용도번호 (24)	용도번호 (11)	용도번호 (5)	용도번호 (40)
	30	60	65	74	75	76	80	85	90	100	110	113	115	117	120	123	125	127	130	135	145	330
2019	127	255	276	315	319	323	340	362	383	426	468	481	489	498	511	523	532	541	553	575	617	1,405
2018	123	247	268	305	309	314	330	351	371	413	454	466	475	483	495	508	516	524	537	557	599	1,363
2017	120	240	260	296	300	304	320	340	360	400	440	452	460	468	480	492	500	508	520	540	580	1,321
2016	116	232	251	286	290	294	310	329	348	387	426	438	445	453	465	476	484	492	503	523	562	1,279
2015	112	224	243	277	281	284	299	318	337	374	412	423	431	438	449	461	468	476	487	506	543	1,237
2014	108	217	235	267	271	275	289	307	325	362	398	409	416	423	434	445	452	459	470	488	525	1,194
2013	104	209	227	258	261	265	279	296	314	349	384	394	401	408	419	429	436	443	454	471	506	1,152
2012	100	201	218	249	252	255	269	286	302	336	370	380	387	393	403	413	420	427	437	454	487	1,110
2011	97	194	210	239	242	246	259	275	291	323	356	365	372	378	388	398	404	411	420	437	469	1,068
2010	93	186	202	230	233	236	248	264	279	310	342	351	357	363	373	382	388	394	404	419	450	1,026
2009	89	178	193	220	223	226	238	253	268	298	328	336	342	348	357	366	372	378	387	402	432	984
2008	85	171	185	211	214	216	228	242	256	285	313	322	328	333	342	351	356	362	371	385	413	941
2007	81	163	177	201	204	207	218	231	245	272	299	308	313	318	327	335	340	346	354	368	395	899
2006	77	155	168	192	194	197	207	220	233	259	285	293	298	304	311	319	324	330	337	350	376	857
2005	74	148	160	182	185	187	197	210	222	247	271	279	284	289	296	303	308	313	321	333	358	815
2004	70	140	152	173	175	178	187	199	210	234	257	264	269	274	281	288	292	297	304	316	339	773
2003	66	132	143	163	166	168	177	188	199	221	243	250	254	259	265	272	276	281	287	299	321	731
2002	62	125	135	154	156	158	166	177	187	208	229	235	240	244	250	256	260	265	271	281	302	688
2001	58	117	127	145	146	148	156	166	176	195	215	221	225	229	235	241	244	248	254	264	284	646
2000	54	109	119	135	137	139	146	155	164	183	201	206	210	214	219	225	228	232	238	247	265	604
1999	51	102	110	126	127	129	136	144	153	170	187	192	195	199	204	209	213	216	221	230	247	562
1998	47	94	102	116	118	119	126	133	141	157	173	178	181	184	189	193	197	200	204	212	228	520
1997	43	86	94	107	108	110	115	123	130	144	159	163	166	169	173	178	181	183	188	195	210	477
1996	39	79	85	97	99	100	105	112	118	132	145	149	151	154	158	162	165	167	171	178	191	435
1995	35	71	77	88	89	90	95	101	107	119	131	134	137	139	143	146	149	151	155	161	172	393
1994	31	63	69	78	79	80	85	90	95	106	117	120	122	124	127	130	133	135	138	143	154	351
1993	28	56	60	69	70	71	74	79	84	93	103	105	107	109	112	115	117	119	121	126	135	309
1992	24	48	52	59	60	61	64	68	72	80	89	91	93	94	97	99	101	102	105	109	117	267
1991	20	40	44	50	51	51	54	57	61	68	74	77	78	79	81	83	85	86	88	92	98	224
1990	16	33	35	40	41	42	44	47	49	55	60	62	63	64	66	68	69	70	71	74	80	182
30년 이상	12	25	27	31	31	32	34	36	38	42	46	48	48	49	51	52	53	54	55	57	61	140

건물신축가격기준액 : 710,000 원		구조번호 : 8 50 (조립식패널조, FRP 패널조)																				
지역번호 : 11(개별공시지가 800,000원 초과 - 1,000,000원 이하)										위치지수 : 100												
용도별	용도번호	용도번호	용도번호	용도번호	용도번호	용도번호	용도번호	용도번호	용도번호	용도번호	용도번호	용도번호	용도번호	용도번호	용도번호	용도번호	용도번호	용도번호	용도번호	용도번호	용도번호	
분류번호	(50)	(31)	(47)	(48)	(4)	(46)	(38)	(37)	(39)	(3)	(12)	(26)	(29)	(36)	(9)	(17)	(8)	(22)	(24)	(11)	(5)	(40)
건축년도	30	60	65	74	75	76	80	85	90	100	110	113	115	117	120	123	125	127	130	135	145	330
2019	106	213	230	262	266	269	284	301	319	355	390	401	408	415	426	436	443	450	461	479	514	1,171
2018	101	203	220	250	254	257	271	288	305	339	372	383	389	396	406	417	423	430	440	457	491	1,118
2017	96	193	209	239	242	245	258	274	290	323	355	365	371	377	387	397	403	410	419	436	468	1,066
2016	92	184	199	227	230	233	245	261	276	307	337	346	353	359	368	377	383	389	399	414	445	1,013
2015	87	174	189	215	218	221	232	247	261	291	320	328	334	340	349	358	363	369	378	392	422	960
2014	82	165	178	203	206	209	220	233	247	275	302	310	316	321	330	338	343	349	357	371	398	907
2013	77	155	168	191	194	196	207	220	233	259	285	292	298	303	310	318	323	329	336	349	375	855
2012	72	145	158	179	182	184	194	206	218	243	267	274	279	284	291	299	303	308	316	328	352	802
2011	68	136	147	168	170	172	181	193	204	227	249	256	261	265	272	279	284	288	295	306	329	749
2010	63	126	137	156	158	160	168	179	190	211	232	238	242	247	253	259	264	268	274	285	306	697
2009	58	117	126	144	146	148	156	165	175	195	214	220	224	228	234	240	244	247	253	263	283	644
2008	53	107	116	132	134	136	143	152	161	179	197	202	206	209	215	220	224	227	233	242	259	591
2007	48	97	106	120	122	124	130	138	146	163	179	184	187	191	195	200	204	207	212	220	236	538
2006	44	88	95	109	110	111	117	125	132	147	162	166	169	172	176	181	184	187	191	198	213	486
2005	39	78	85	97	98	99	105	111	118	131	144	148	151	153	157	161	164	166	170	177	190	433
2004	34	69	74	85	86	87	92	98	103	115	126	130	132	134	138	141	144	146	149	155	167	380
2003	29	59	64	73	74	75	79	84	89	99	109	112	114	116	119	122	124	126	129	134	144	328
2002	25	50	54	61	62	63	66	70	75	83	91	94	95	97	100	102	104	105	108	112	120	275
2001	20	40	43	49	50	51	53	57	60	67	74	76	77	78	80	82	84	85	87	91	97	222
2000	15	30	33	38	38	39	41	43	46	51	56	58	59	60	61	63	64	65	66	69	74	169
20년 이상	10	21	23	26	26	26	28	30	31	35	39	40	40	41	42	43	44	45	46	47	51	117

(단위 : 천 원)

건물신축가격기준액 : 710,000 원

구조번호 : 9 40 (석회 및 흙벽돌조, 돌담 및 토담조)

지역번호 : 11(개별공시지가 800,000원 초과 - 1,000,000원 이하)

위치지수 : 100

용도별 분류번호 건축년도	용도번호 (50)	용도번호 (31)	용도번호 (47)	용도번호 (48)	용도번호 (4)	용도번호 (46)	용도번호 (38)	용도번호 (37)	용도번호 (39)	용도번호 (3)	용도번호 (12)	용도번호 (26)	용도번호 (29)	용도번호 (36)	용도번호 (9)	용도번호 (17)	용도번호 (8)	용도번호 (22)	용도번호 (24)	용도번호 (11)	용도번호 (5)	용도번호 (40)
건축년도	30	60	65	74	75	76	80	85	90	100	110	113	115	117	120	123	125	127	130	135	145	330
2019	85	170	184	210	213	215	227	241	255	284	312	320	326	332	340	349	355	360	369	383	411	937
2018	77	155	167	191	193	196	206	219	232	258	284	292	297	302	310	317	323	328	335	348	374	852
2017	69	139	151	172	174	176	186	197	209	232	256	263	267	272	279	286	291	295	302	314	337	768
2016	62	124	134	153	155	157	165	176	186	207	228	234	238	242	248	255	259	263	269	279	300	684
2015	54	109	118	134	136	138	145	154	163	181	199	205	209	212	218	223	227	230	236	245	263	599
2014	46	93	101	115	117	118	124	132	140	156	171	176	179	182	187	192	195	198	203	210	226	515
2013	39	78	84	96	97	99	104	111	117	130	143	147	150	152	156	160	163	165	169	176	189	431
2012	31	63	68	77	78	79	84	89	94	105	115	118	120	122	126	129	131	133	136	141	152	346
2011	23	47	51	58	59	60	63	67	71	79	87	89	91	93	95	97	99	100	103	107	115	262
2010	16	32	35	39	40	41	43	45	48	53	59	60	62	63	64	66	67	68	70	72	78	178
10년 이상	8	17	18	21	21	21	22	24	25	28	31	32	32	33	34	34	35	36	36	38	41	93

(단위: 천 원)

건물신축가격기준액 : 710,000 원		구조번호 : 10 30 (컨테이너건물)																				
지역번호 : 11(개별공시지가 800,000원 초과 - 1,000,000원 이하)		위치지수 : 100																				
용도별	용도번호	용도번호	용도번호	용도번호	용도번호	용도번호	용도번호	용도번호	용도번호	용도번호	용도번호	용도번호	용도번호	용도번호	용도번호	용도번호	용도번호	용도번호	용도번호	용도번호	용도번호	용도번호
분류번호	(50)	(31)	(47)	(48)	(4)	(46)	(38)	(37)	(39)	(3)	(12)	(26)	(29)	(36)	(9)	(17)	(8)	(22)	(24)	(11)	(5)	(40)
건축년도	30	60	65	74	75	76	80	85	90	100	110	113	115	117	120	123	125	127	130	135	145	330
2019	63	127	138	157	159	161	170	181	191	213	234	240	244	249	255	261	266	270	276	287	308	702
2018	58	116	125	143	145	147	155	164	174	193	213	219	222	226	232	238	242	246	251	261	281	639
2017	52	104	113	129	130	132	139	148	157	174	192	197	200	204	209	214	218	221	227	235	253	576
2016	46	93	101	115	116	118	124	132	139	155	171	175	178	181	186	191	194	197	202	209	225	513
2015	40	81	88	100	102	103	109	115	122	136	149	154	156	159	163	167	170	173	177	184	197	449
2014	35	70	76	86	87	89	93	99	105	117	128	132	134	137	140	144	146	148	152	158	169	386
2013	29	58	63	72	73	74	78	83	88	97	107	110	112	114	117	120	122	124	127	132	142	323
2012	23	47	51	58	59	59	63	66	70	78	86	89	90	92	94	96	98	100	102	106	114	260
2011	17	35	38	44	44	45	47	50	53	59	65	67	68	69	71	73	74	75	77	80	86	196
2010	12	24	26	29	30	30	32	34	36	40	44	45	46	47	48	49	50	51	52	54	58	133
10년 이상	6	12	13	15	15	16	17	18	19	21	23	24	24	24	25	26	26	27	27	28	30	70

건물신축가격기준액 : 710,000 원																						구조번호 : 11 25 (철파이프조)																					
지역번호 : 11(개별공시지가 800,000원 초과 - 1,000,000원 이하)																						위치지수 : 100																					
용도별	용도번호	용도번호	용도번호	용도번호	용도번호	용도번호	용도번호	용도번호	용도번호	용도번호	용도번호	용도번호	용도번호	용도번호	용도번호	용도번호	용도번호	용도번호	용도번호	용도번호	용도번호																						
분류번호	(50)	(31)	(47)	(48)	(4)	(46)	(38)	(37)	(39)	(3)	(12)	(26)	(29)	(36)	(9)	(17)	(8)	(22)	(24)	(11)	(5)	(40)																					
건축년도	30	60	65	74	75	76	80	85	90	100	110	113	115	117	120	123	125	127	130	135	145	330																					
2019	53	106	115	131	133	134	142	150	159	177	195	200	204	207	213	218	221	225	230	239	257	585																					
2018	48	96	104	119	121	122	129	137	145	161	177	182	185	188	193	198	201	205	209	218	234	533																					
2017	43	87	94	107	109	110	116	123	130	145	160	164	167	170	174	179	181	184	189	196	211	480																					
2016	38	77	84	95	97	98	103	110	116	129	142	146	149	151	155	159	161	164	168	174	187	427																					
2015	34	68	73	84	85	86	90	96	102	113	124	128	130	132	136	139	142	144	147	153	164	374																					
2014	29	58	63	72	73	74	78	82	87	97	107	110	112	114	117	120	122	123	126	131	141	322																					
2013	24	48	53	60	61	62	65	69	73	81	89	92	93	95	97	100	102	103	106	110	118	269																					
2012	19	39	42	48	49	49	52	55	59	65	72	74	75	76	78	80	82	83	85	88	95	216																					
2011	14	29	32	36	37	37	39	42	44	49	54	56	57	58	59	61	62	63	64	67	72	164																					
2010	10	20	21	24	25	25	26	28	30	33	37	38	38	39	40	41	42	42	43	45	48	111																					
10년 이상	5	10	11	13	13	13	14	15	15	17	19	20	20	20	21	21	22	22	23	23	25	58																					

건물신축가격기준액 : 710,000 원		구조번호 : 1 140 (통나무조)																				
지역번호 : 12(개별공시지가 1,000,000원 초과 - 1,200,000원 이하)		위치지수 : 103																				
용도별 분류번호	용도번호 (50)	용도번호 (31)	용도번호 (47)	용도번호 (48)	용도번호 (4)	용도번호 (46)	용도번호 (38)	용도번호 (37)	용도번호 (39)	용도번호 (3)	용도번호 (12)	용도번호 (26)	용도번호 (29)	용도번호 (36)	용도번호 (9)	용도번호 (17)	용도번호 (8)	용도번호 (22)	용도번호 (24)	용도번호 (11)	용도번호 (5)	용도번호 (40)
건축년도	30	60	65	74	75	76	80	85	90	100	110	113	115	117	120	123	125	127	130	135	145	330
2019	307	614	665	757	767	778	819	870	921	1,023	1,126	1,156	1,177	1,197	1,228	1,259	1,279	1,300	1,330	1,382	1,484	3,378
2018	302	604	654	745	755	765	805	856	906	1,007	1,108	1,138	1,158	1,178	1,208	1,239	1,259	1,279	1,309	1,360	1,460	3,324
2017	297	594	644	733	743	753	792	842	891	991	1,090	1,119	1,139	1,159	1,189	1,219	1,238	1,258	1,288	1,337	1,437	3,270
2016	292	584	633	721	731	740	779	828	877	974	1,072	1,101	1,120	1,140	1,169	1,198	1,218	1,237	1,267	1,315	1,413	3,216
2015	287	574	622	709	718	728	766	814	862	958	1,054	1,082	1,102	1,121	1,149	1,178	1,197	1,217	1,245	1,293	1,389	3,162
2014	282	565	612	697	706	715	753	800	847	941	1,036	1,064	1,083	1,102	1,130	1,158	1,177	1,196	1,224	1,271	1,365	3,108
2013	277	555	601	684	694	703	740	786	832	925	1,018	1,045	1,064	1,082	1,110	1,138	1,156	1,175	1,203	1,249	1,342	3,054
2012	272	545	590	672	681	690	727	772	818	909	1,000	1,027	1,045	1,063	1,090	1,118	1,136	1,154	1,181	1,227	1,318	3,000
2011	267	535	580	660	669	678	714	758	803	892	982	1,008	1,026	1,044	1,071	1,098	1,115	1,133	1,160	1,205	1,294	2,946
2010	262	525	569	648	657	666	701	744	788	876	964	990	1,007	1,025	1,051	1,077	1,095	1,113	1,139	1,183	1,270	2,892
2009	258	516	559	636	645	653	688	731	774	860	946	971	989	1,006	1,032	1,057	1,075	1,092	1,118	1,161	1,247	2,838
2008	253	506	548	624	632	641	674	717	759	843	927	953	970	987	1,012	1,037	1,054	1,071	1,096	1,138	1,223	2,783
2007	248	496	537	612	620	628	661	703	744	827	909	934	951	967	992	1,017	1,034	1,050	1,075	1,116	1,199	2,729
2006	243	486	527	600	608	616	648	689	729	810	891	916	932	948	973	997	1,013	1,029	1,054	1,094	1,175	2,675
2005	238	476	516	587	595	603	635	675	715	794	873	897	913	929	953	977	993	1,008	1,032	1,072	1,152	2,621
2004	233	466	505	575	583	591	622	661	700	778	855	879	894	910	933	957	972	988	1,011	1,050	1,128	2,567
2003	228	457	495	563	571	578	609	647	685	761	837	860	875	891	914	936	952	967	990	1,028	1,104	2,513
2002	223	447	484	551	559	566	596	633	670	745	819	842	857	872	894	916	931	946	968	1,006	1,080	2,459
2001	218	437	473	539	546	554	583	619	656	728	801	823	838	852	874	896	911	925	947	984	1,056	2,405
2000	213	427	463	527	534	541	570	605	641	712	783	805	819	833	855	876	890	904	926	961	1,033	2,351
1999	208	417	452	515	522	529	556	591	626	696	765	786	800	814	835	856	870	884	905	939	1,009	2,297
1998	203	407	441	503	509	516	543	577	611	679	747	768	781	795	815	836	849	863	883	917	985	2,243
1997	199	398	431	490	497	504	530	563	597	663	729	749	762	776	796	816	829	842	862	895	961	2,189
1996	194	388	420	478	485	491	517	549	582	647	711	731	744	757	776	795	808	821	841	873	938	2,135
1995	189	378	409	466	473	479	504	536	567	630	693	712	725	737	756	775	788	800	819	851	914	2,081
1994	184	368	399	454	460	466	491	522	552	614	675	694	706	718	737	755	767	780	798	829	890	2,027
1993	179	358	388	442	448	454	478	508	538	597	657	675	687	699	717	735	747	759	777	807	866	1,973
1992	174	348	377	430	436	441	465	494	523	581	639	657	668	680	697	715	726	738	755	785	843	1,919
1991	169	339	367	418	423	429	452	480	508	565	621	638	649	661	678	695	706	717	734	762	819	1,864
1990	164	329	356	406	411	417	439	466	493	548	603	620	631	642	658	674	685	696	713	740	795	1,810
1989	159	319	346	393	399	404	425	452	479	532	585	601	612	622	638	654	665	676	692	718	771	1,756

용도별 분류번호	용도번호 (50)	용도번호 (31)	용도번호 (47)	용도번호 (48)	용도번호 (4)	용도번호 (46)	용도번호 (38)	용도번호 (37)	용도번호 (39)	용도번호 (3)	용도번호 (12)	용도번호 (26)	용도번호 (29)	용도번호 (36)	용도번호 (9)	용도번호 (17)	용도번호 (8)	용도번호 (22)	용도번호 (24)	용도번호 (11)	용도번호 (5)	용도번호 (40)
건축년도	30	60	65	74	75	76	80	85	90	100	110	113	115	117	120	123	125	127	130	135	145	330
1988	154	309	335	381	387	392	412	438	464	516	567	583	593	603	619	634	645	655	670	696	748	1,702
1987	149	299	324	369	374	379	399	424	449	499	549	564	574	584	599	614	624	634	649	674	724	1,648
1986	144	289	314	357	362	367	386	410	434	483	531	546	555	565	579	594	604	613	628	652	700	1,594
1985	140	280	303	345	350	354	373	396	420	466	513	527	536	546	560	574	583	592	606	630	676	1,540
1984	135	270	292	333	337	342	360	382	405	450	495	509	518	527	540	554	563	572	585	608	653	1,486
1983	130	260	282	321	325	329	347	368	390	434	477	490	499	507	520	533	542	551	564	586	629	1,432
1982	125	250	271	309	313	317	334	355	375	417	459	472	480	488	501	513	522	530	543	563	605	1,378
1981	120	240	260	296	301	305	321	341	361	401	441	453	461	469	481	493	501	509	521	541	581	1,324
1980	115	230	250	284	288	292	307	327	346	384	423	435	442	450	461	473	481	488	500	519	558	1,270
1979	110	221	239	272	276	280	294	313	331	368	405	416	423	431	442	453	460	468	479	497	534	1,216
1978	105	211	228	260	264	267	281	299	316	352	387	397	405	412	422	433	440	447	457	475	510	1,162
1977	100	201	218	248	251	255	268	285	302	335	369	379	386	392	402	413	419	426	436	453	486	1,108
1976	95	191	207	236	239	242	255	271	287	319	351	360	367	373	383	392	399	405	415	431	463	1,054
1975	90	181	196	224	227	230	242	257	272	303	333	342	348	354	363	372	378	384	393	409	439	1,000
1974	86	172	186	212	215	217	229	243	258	286	315	323	329	335	344	352	358	364	372	387	415	946
1973	81	162	175	200	202	205	216	229	243	270	297	305	310	316	324	332	337	343	351	364	391	891
1972	76	152	165	187	190	192	203	215	228	253	279	286	291	297	304	312	317	322	330	342	368	837
1971	71	142	154	175	178	180	190	201	213	237	261	268	273	277	285	292	296	301	308	320	344	783
1970	66	132	143	163	165	168	176	187	199	221	243	249	254	258	265	272	276	280	287	298	320	729
50년 이상	61	122	133	151	153	155	163	174	184	204	225	231	235	239	245	251	255	260	266	276	296	675

건물신축가격기준액 : 710,000 원		구조번호 : 2 125 (목구조)																				
지역번호 : 12(개별공시지가 1,000,000원 초과 - 1,200,000원 이하)		위치지수 : 103																				
용도별 분류번호	용도번호 (50)	용도번호 (31)	용도번호 (47)	용도번호 (48)	용도번호 (4)	용도번호 (46)	용도번호 (38)	용도번호 (37)	용도번호 (39)	용도번호 (3)	용도번호 (12)	용도번호 (26)	용도번호 (29)	용도번호 (36)	용도번호 (9)	용도번호 (17)	용도번호 (8)	용도번호 (22)	용도번호 (24)	용도번호 (11)	용도번호 (5)	용도번호 (40)
건축년도	30	60	65	74	75	76	80	85	90	100	110	113	115	117	120	123	125	127	130	135	145	330
2019	274	548	594	676	685	694	731	777	822	914	1,005	1,032	1,051	1,069	1,096	1,124	1,142	1,160	1,188	1,234	1,325	3,016
2018	268	537	582	662	671	680	716	761	806	895	985	1,012	1,030	1,048	1,075	1,101	1,119	1,137	1,164	1,209	1,298	2,956
2017	263	526	570	649	658	666	702	745	789	877	965	991	1,009	1,026	1,053	1,079	1,096	1,114	1,140	1,184	1,272	2,895
2016	257	515	558	635	644	653	687	730	773	859	945	970	988	1,005	1,031	1,056	1,074	1,091	1,117	1,160	1,245	2,835
2015	252	504	546	622	630	639	672	714	756	840	925	950	967	983	1,009	1,034	1,051	1,068	1,093	1,135	1,219	2,775
2014	246	493	534	608	617	625	658	699	740	822	904	929	946	962	987	1,011	1,028	1,044	1,069	1,110	1,192	2,714
2013	241	482	522	595	603	611	643	683	723	804	884	909	925	941	965	989	1,005	1,021	1,045	1,085	1,166	2,654
2012	235	471	510	581	589	597	628	668	707	786	864	888	904	919	943	966	982	998	1,021	1,061	1,139	2,594
2011	230	460	499	568	575	583	614	652	691	767	844	867	883	898	921	944	959	975	998	1,036	1,113	2,533
2010	224	449	487	554	562	569	599	637	674	749	824	847	862	877	899	921	936	951	974	1,011	1,086	2,473
2009	219	438	475	541	548	555	585	621	658	731	804	826	840	855	877	899	914	928	950	987	1,060	2,413
2008	213	427	463	527	534	541	570	606	641	713	784	805	819	834	855	877	891	905	926	962	1,033	2,352
2007	208	416	451	514	521	527	555	590	625	694	764	785	798	812	833	854	868	882	903	937	1,007	2,292
2006	202	405	439	500	507	514	541	574	608	676	744	764	777	791	811	832	845	859	879	913	980	2,232
2005	197	394	427	487	493	500	526	559	592	658	723	743	756	770	789	809	822	835	855	888	954	2,171
2004	191	383	415	473	479	486	511	543	575	639	703	723	735	748	767	787	799	812	831	863	927	2,111
2003	186	372	404	459	466	472	497	528	559	621	683	702	714	727	745	764	777	789	808	839	901	2,051
2002	180	361	392	446	452	458	482	512	542	603	663	681	693	705	723	742	754	766	784	814	874	1,990
2001	175	351	380	432	438	444	468	497	526	585	643	661	672	684	702	719	731	743	760	789	848	1,930
2000	170	340	368	419	425	430	453	481	510	566	623	640	651	663	680	697	708	719	736	765	821	1,870
1999	164	329	356	405	411	416	438	466	493	548	603	619	630	641	658	674	685	696	713	740	795	1,809
1998	159	318	344	392	397	402	424	450	477	530	583	599	609	620	636	652	662	673	689	715	768	1,749
1997	153	307	332	378	383	389	409	435	460	511	563	578	588	598	614	629	639	650	665	691	742	1,689
1996	148	296	320	365	370	375	394	419	444	493	542	557	567	577	592	607	617	626	641	666	715	1,628
1995	142	285	308	351	356	361	380	404	427	475	522	537	546	556	570	584	594	603	617	641	689	1,568
1994	137	274	297	338	342	347	365	388	411	457	502	516	525	534	548	562	571	580	594	617	662	1,508
1993	131	263	285	324	329	333	351	372	394	438	482	495	504	513	526	539	548	557	570	592	636	1,447
1992	126	252	273	311	315	319	336	357	378	420	462	475	483	491	504	517	525	534	546	567	609	1,387
1991	120	241	261	297	301	305	321	341	361	402	442	454	462	470	482	494	502	510	522	542	583	1,327
1990	115	230	249	284	287	291	307	326	345	383	422	433	441	449	460	472	479	487	499	518	556	1,266
1989	109	219	237	270	274	277	292	310	329	365	402	413	420	427	438	449	457	464	475	493	530	1,206

용도별 분류번호	용도번호 (50)	용도번호 (31)	용도번호 (47)	용도번호 (48)	용도번호 (4)	용도번호 (46)	용도번호 (38)	용도번호 (37)	용도번호 (39)	용도번호 (3)	용도번호 (12)	용도번호 (26)	용도번호 (29)	용도번호 (36)	용도번호 (9)	용도번호 (17)	용도번호 (8)	용도번호 (22)	용도번호 (24)	용도번호 (11)	용도번호 (5)	용도번호 (40)
건축년도	30	60	65	74	75	76	80	85	90	100	110	113	115	117	120	123	125	127	130	135	145	330
1988	104	208	225	257	260	263	277	295	312	347	382	392	399	406	416	427	434	441	451	468	503	1,146
1987	98	197	213	243	246	250	263	279	296	329	361	371	378	385	394	404	411	417	427	444	477	1,085
1986	93	186	202	229	233	236	248	264	279	310	341	351	357	363	372	382	388	394	404	419	450	1,025
1985	87	175	190	216	219	222	234	248	263	292	321	330	336	342	351	359	365	371	380	394	424	965
1984	82	164	178	202	205	208	219	233	246	274	301	309	315	320	329	337	342	348	356	370	397	904
1983	76	153	166	189	191	194	204	217	230	255	281	289	294	299	307	314	319	325	332	345	371	844
1982	71	142	154	175	178	180	190	202	213	237	261	268	273	278	285	292	297	301	308	320	344	784
1981	65	131	142	162	164	166	175	186	197	219	241	247	252	256	263	269	274	278	285	296	318	723
1980	60	120	130	148	150	152	160	170	180	201	221	227	231	235	241	247	251	255	261	271	291	663
40년 이상	54	109	118	135	137	138	146	155	164	182	201	206	210	213	219	224	228	232	237	246	265	603

건물신축가격기준액 : 710,000 원		구조번호 : 3 120 (철골(철골철근)콘크리트주)																				
지역번호 : 12(개별공시지가 1,000,000원 초과 - 1,200,000원 이하)		위치지수 : 103																				
용도별 분류번호 건축년도	용도번호 (50)	용도번호 (31)	용도번호 (47)	용도번호 (48)	용도번호 (4)	용도번호 (46)	용도번호 (38)	용도번호 (37)	용도번호 (39)	용도번호 (3)	용도번호 (12)	용도번호 (26)	용도번호 (29)	용도번호 (36)	용도번호 (9)	용도번호 (17)	용도번호 (8)	용도번호 (22)	용도번호 (24)	용도번호 (11)	용도번호 (5)	용도번호 (40)
	30	60	65	74	75	76	80	85	90	100	110	113	115	117	120	123	125	127	130	135	145	330
2019	263	526	570	649	658	666	702	745	789	877	965	991	1,009	1,026	1,053	1,079	1,096	1,114	1,140	1,184	1,272	2,895
2018	259	518	561	639	647	656	690	733	777	863	949	975	993	1,010	1,036	1,062	1,079	1,096	1,122	1,165	1,252	2,849
2017	254	509	552	628	637	645	679	722	764	849	934	959	976	993	1,019	1,044	1,061	1,078	1,104	1,146	1,231	2,803
2016	250	501	543	618	626	634	668	710	751	835	918	944	960	977	1,002	1,027	1,044	1,061	1,086	1,127	1,211	2,756
2015	246	492	533	607	616	624	657	698	739	821	903	928	944	961	985	1,010	1,026	1,043	1,067	1,108	1,191	2,710
2014	242	484	524	597	605	613	645	686	726	807	888	912	928	944	968	993	1,009	1,025	1,049	1,089	1,170	2,664
2013	237	475	515	587	594	602	634	674	713	793	872	896	912	928	951	975	991	1,007	1,031	1,070	1,150	2,617
2012	233	467	506	576	584	592	623	662	701	779	857	880	896	911	935	958	974	989	1,013	1,052	1,129	2,571
2011	229	459	497	566	573	581	612	650	688	765	841	864	880	895	918	941	956	971	994	1,033	1,109	2,525
2010	225	450	488	555	563	570	600	638	676	751	826	848	863	878	901	923	938	954	976	1,014	1,089	2,478
2009	221	442	479	545	552	560	589	626	663	737	810	832	847	862	884	906	921	936	958	995	1,068	2,432
2008	216	433	470	535	542	549	578	614	650	723	795	817	831	846	867	889	903	918	940	976	1,048	2,386
2007	212	425	460	524	531	538	567	602	638	709	779	801	815	829	850	872	886	900	921	957	1,028	2,339
2006	208	417	451	514	521	528	556	590	625	695	764	785	799	813	834	854	868	882	903	938	1,007	2,293
2005	204	408	442	503	510	517	544	578	612	680	749	769	783	796	817	837	851	864	885	919	987	2,247
2004	200	400	433	493	500	506	533	566	600	666	733	753	766	780	800	820	833	847	867	900	967	2,200
2003	195	391	424	483	489	496	522	554	587	652	718	737	750	763	783	803	816	829	848	881	946	2,154
2002	191	383	415	472	479	485	511	543	574	638	702	721	734	747	766	785	798	811	830	862	926	2,108
2001	187	374	406	462	468	474	499	531	562	624	687	706	718	731	749	768	781	793	812	843	905	2,061
2000	183	366	397	451	458	464	488	519	549	610	671	690	702	714	732	751	763	775	794	824	885	2,015
1999	179	358	387	441	447	453	477	507	537	596	656	674	686	698	716	733	745	757	775	805	865	1,969
1998	174	349	378	431	437	442	466	495	524	582	640	658	670	681	699	716	728	740	757	786	844	1,922
1997	170	341	369	420	426	432	454	483	511	568	625	642	653	665	682	699	710	722	739	767	824	1,876
1996	166	332	360	410	415	421	443	471	499	554	610	626	637	648	665	682	693	704	721	748	804	1,830
1995	162	324	351	400	405	410	432	459	486	540	594	610	621	632	648	664	675	686	702	729	783	1,783
1994	157	315	342	389	394	400	421	447	473	526	579	594	605	616	631	647	658	668	684	710	763	1,737
1993	153	307	333	379	384	389	409	435	461	512	563	579	589	599	614	630	640	650	666	691	743	1,691
1992	149	299	323	368	373	378	398	423	448	498	548	563	573	583	598	613	623	633	647	672	722	1,644
1991	145	290	314	358	363	368	387	411	435	484	532	547	557	566	581	595	605	615	629	653	702	1,598
1990	141	282	305	348	352	357	376	399	423	470	517	531	540	550	564	578	587	597	611	635	682	1,552
1989	136	273	296	337	342	346	365	387	410	456	501	515	524	533	547	561	570	579	593	616	661	1,505

용도별 분류번호	용도번호 (50)	용도번호 (31)	용도번호 (47)	용도번호 (48)	용도번호 (4)	용도번호 (46)	용도번호 (38)	용도번호 (37)	용도번호 (39)	용도번호 (3)	용도번호 (12)	용도번호 (26)	용도번호 (29)	용도번호 (36)	용도번호 (9)	용도번호 (17)	용도번호 (8)	용도번호 (22)	용도번호 (24)	용도번호 (11)	용도번호 (5)	용도번호 (40)
건축년도	30	60	65	74	75	76	80	85	90	100	110	113	115	117	120	123	125	127	130	135	145	330
1988	132	265	287	327	331	336	353	375	398	442	486	499	508	517	530	544	552	561	574	597	641	1,459
1987	128	256	278	316	321	325	342	364	385	428	471	483	492	501	513	526	535	543	556	578	620	1,413
1986	124	248	269	306	310	314	331	352	372	414	455	468	476	484	497	509	517	526	538	559	600	1,366
1985	120	240	260	296	300	304	320	340	360	400	440	452	460	468	480	492	500	508	520	540	580	1,320
1984	115	231	250	285	289	293	308	328	347	386	424	436	444	451	463	474	482	490	501	521	559	1,274
1983	111	223	241	275	279	282	297	316	334	372	409	420	427	435	446	457	465	472	483	502	539	1,227
1982	107	214	232	264	268	272	286	304	322	358	393	404	411	418	429	440	447	454	465	483	519	1,181
1981	103	206	223	254	258	261	275	292	309	344	378	388	395	402	412	423	430	436	447	464	498	1,135
1980	98	197	214	244	247	250	263	280	296	329	362	372	379	386	395	405	412	419	428	445	478	1,088
1979	94	189	205	233	236	240	252	268	284	315	347	356	363	369	379	388	394	401	410	426	458	1,042
1978	90	181	196	223	226	229	241	256	271	301	332	341	347	353	362	371	377	383	392	407	437	996
1977	86	172	187	213	215	218	230	244	259	287	316	325	331	336	345	354	359	365	374	388	417	949
1976	82	164	177	202	205	208	219	232	246	273	301	309	314	320	328	336	342	347	355	369	397	903
1975	77	155	168	192	194	197	207	220	233	259	285	293	298	303	311	319	324	329	337	350	376	857
1974	73	147	159	181	184	186	196	208	221	245	270	277	282	287	294	302	307	312	319	331	356	810
1973	69	139	150	171	173	176	185	196	208	231	254	261	266	271	278	284	289	294	301	312	335	764
1972	65	130	141	161	163	165	174	184	195	217	239	245	250	254	261	267	272	276	282	293	315	718
1971	61	122	132	150	152	154	162	173	183	203	223	230	234	238	244	250	254	258	264	274	295	671
1970	56	113	123	140	142	144	151	161	170	189	208	214	217	221	227	233	236	240	246	255	274	625
50년 이상	52	105	114	129	131	133	140	149	157	175	193	198	201	205	210	215	219	222	228	236	254	579

건물신축가격기준액 : 710,000 원		구조번호 : 4 100 (철근콘크리트조, 리멘조, 석조, 프리캐스트 콘크리트조)																				
지역번호 : 12(개별공시지가 1,000,000원 초과 - 1,200,000원 이하)		위치지수 : 103																				
용도별 분류번호	용도번호 (50)	용도번호 (31)	용도번호 (47)	용도번호 (48)	용도번호 (4)	용도번호 (46)	용도번호 (38)	용도번호 (37)	용도번호 (39)	용도번호 (3)	용도번호 (12)	용도번호 (26)	용도번호 (29)	용도번호 (36)	용도번호 (9)	용도번호 (17)	용도번호 (8)	용도번호 (22)	용도번호 (24)	용도번호 (11)	용도번호 (5)	용도번호 (40)
건축년도	30	60	65	74	75	76	80	85	90	100	110	113	115	117	120	123	125	127	130	135	145	330
2019	219	438	475	541	548	555	585	621	658	731	804	826	840	855	877	899	914	928	950	987	1,060	2,413
2018	215	430	465	530	537	544	573	609	645	716	788	809	824	838	860	881	895	910	931	967	1,039	2,365
2017	210	421	456	519	526	533	561	596	631	702	772	793	807	821	842	863	877	891	912	947	1,017	2,316
2016	206	412	446	508	515	522	549	584	618	687	756	776	790	804	824	845	859	873	893	928	996	2,268
2015	201	403	437	497	504	511	538	571	605	672	740	760	773	787	807	827	840	854	874	908	975	2,220
2014	197	394	427	487	493	500	526	559	592	658	723	743	756	770	789	809	822	835	855	888	954	2,171
2013	193	386	418	476	482	489	514	547	579	643	707	727	740	752	772	791	804	817	836	868	933	2,123
2012	188	377	408	465	471	477	503	534	566	628	691	710	723	735	754	773	786	798	817	849	911	2,075
2011	184	368	399	454	460	466	491	522	552	614	675	694	706	718	737	755	767	780	798	829	890	2,027
2010	179	359	389	443	449	455	479	509	539	599	659	677	689	701	719	737	749	761	779	809	869	1,978
2009	175	351	380	432	438	444	468	497	526	585	643	661	672	684	702	719	731	743	760	789	848	1,930
2008	171	342	370	422	427	433	456	484	513	570	627	644	655	667	684	701	713	724	741	770	827	1,882
2007	166	333	361	411	416	422	444	472	500	555	611	628	639	650	666	683	694	705	722	750	805	1,834
2006	162	324	351	400	405	411	432	459	487	541	595	611	622	633	649	665	676	687	703	730	784	1,785
2005	157	315	342	389	394	400	421	447	473	526	579	594	605	616	631	647	658	668	684	710	763	1,737
2004	153	307	332	378	383	389	409	435	460	511	563	578	588	598	614	629	639	650	665	691	742	1,689
2003	149	298	323	367	372	377	397	422	447	497	547	561	571	581	596	611	621	631	646	671	721	1,641
2002	144	289	313	357	361	366	386	410	434	482	530	545	555	564	579	593	603	612	627	651	699	1,592
2001	140	280	304	346	351	355	374	397	421	468	514	528	538	547	561	575	585	594	608	631	678	1,544
2000	136	272	294	335	340	344	362	385	408	453	498	512	521	530	544	557	566	575	589	612	657	1,496
1999	131	263	285	324	329	333	351	372	394	438	482	495	504	513	526	539	548	557	570	592	636	1,447
1998	127	254	275	313	318	322	339	360	381	424	466	479	487	496	508	521	530	538	551	572	615	1,399
1997	122	245	266	303	307	311	327	348	368	409	450	462	470	479	491	503	511	520	532	552	593	1,351
1996	118	236	256	292	296	300	315	335	355	394	434	446	454	462	473	485	493	501	513	533	572	1,303
1995	114	228	247	281	285	289	304	323	342	380	418	429	437	444	456	467	475	482	494	513	551	1,254
1994	109	219	237	270	274	277	292	310	329	365	402	413	420	427	438	449	457	464	475	493	530	1,206
1993	105	210	228	259	263	266	280	298	315	351	386	396	403	410	421	431	438	445	456	473	508	1,158
1992	100	201	218	248	252	255	269	285	302	336	370	380	386	393	403	413	420	427	437	454	487	1,110
1991	96	193	209	238	241	244	257	273	289	321	353	363	370	376	386	395	402	408	418	434	466	1,061
1990	92	184	199	227	230	233	245	261	276	307	337	347	353	359	368	377	383	390	399	414	445	1,013
1989	87	175	190	216	219	222	234	248	263	292	321	330	336	342	351	359	365	371	380	394	424	965

용도별 분류번호	용도번호 (50)	용도번호 (31)	용도번호 (47)	용도번호 (48)	용도번호 (4)	용도번호 (46)	용도번호 (38)	용도번호 (37)	용도번호 (39)	용도번호 (3)	용도번호 (12)	용도번호 (26)	용도번호 (29)	용도번호 (36)	용도번호 (9)	용도번호 (17)	용도번호 (8)	용도번호 (22)	용도번호 (24)	용도번호 (11)	용도번호 (5)	용도번호 (40)
건축년도	30	60	65	74	75	76	80	85	90	100	110	113	115	117	120	123	125	127	130	135	145	330
1988	83	166	180	205	208	211	222	236	250	277	305	314	319	325	333	341	347	352	361	375	402	917
1987	78	157	171	194	197	200	210	223	236	263	289	297	302	308	315	323	329	334	342	355	381	868
1986	74	149	161	183	186	188	198	211	223	248	273	280	285	290	298	305	310	315	323	335	360	820
1985	70	140	152	173	175	177	187	198	210	234	257	264	269	273	280	287	292	297	304	315	339	772
1984	65	131	142	162	164	166	175	186	197	219	241	247	252	256	263	269	274	278	285	296	318	723
1983	61	122	133	151	153	155	163	174	184	204	225	231	235	239	245	251	255	260	266	276	296	675
1982	57	114	123	140	142	144	152	161	171	190	209	214	218	222	228	233	237	241	247	256	275	627
1981	52	105	114	129	131	133	140	149	157	175	193	198	201	205	210	215	219	222	228	236	254	579
1980	48	96	104	119	120	122	128	136	144	160	176	181	185	188	193	197	201	204	209	217	233	530
40년 이상	43	87	95	108	109	111	117	124	131	146	160	165	168	171	175	179	182	185	190	197	212	482

건물신축가격기준액 : 710,000 원		구조번호 : 4 100 (스틸하우스조, 철골조, 연와조)																				
지역번호 : 12(개별공시지가 1,000,000원 초과 - 1,200,000원 이하)		위치지수 : 103																				
용도별 분류번호 건축년도	용도번호 (50)	용도번호 (31)	용도번호 (47)	용도번호 (48)	용도번호 (4)	용도번호 (46)	용도번호 (38)	용도번호 (37)	용도번호 (39)	용도번호 (3)	용도번호 (12)	용도번호 (26)	용도번호 (29)	용도번호 (36)	용도번호 (9)	용도번호 (17)	용도번호 (8)	용도번호 (22)	용도번호 (24)	용도번호 (11)	용도번호 (5)	용도번호 (40)
	30	60	65	74	75	76	80	85	90	100	110	113	115	117	120	123	125	127	130	135	145	330
2019	219	438	475	541	548	555	585	621	658	731	804	826	840	855	877	899	914	928	950	987	1,060	2,413
2018	212	425	461	524	532	539	567	602	638	709	780	801	815	829	851	872	886	900	922	957	1,028	2,340
2017	206	412	446	508	515	522	549	584	618	687	756	776	790	804	824	845	859	873	893	928	996	2,268
2016	199	399	432	492	499	505	532	565	598	665	732	751	765	778	798	818	831	845	865	898	964	2,196
2015	193	386	418	476	482	489	514	547	579	643	707	727	740	752	772	791	804	817	836	868	933	2,123
2014	186	372	404	459	466	472	497	528	559	621	683	702	714	727	745	764	777	789	808	839	901	2,051
2013	179	359	389	443	449	455	479	509	539	599	659	677	689	701	719	737	749	761	779	809	869	1,978
2012	173	346	375	427	433	439	462	491	519	577	635	652	664	675	693	710	722	733	751	779	837	1,906
2011	166	333	361	411	416	422	444	472	500	555	611	628	639	650	666	683	694	705	722	750	805	1,834
2010	160	320	347	395	400	405	427	453	480	533	587	603	613	624	640	656	667	677	694	720	774	1,761
2009	153	307	332	378	383	389	409	435	460	511	563	578	588	598	614	629	639	650	665	691	742	1,689
2008	146	293	318	362	367	372	391	416	440	489	538	553	563	573	587	602	612	622	636	661	710	1,616
2007	140	280	304	346	351	355	374	397	421	468	514	528	538	547	561	575	585	594	608	631	678	1,544
2006	133	267	289	330	334	339	356	379	401	446	490	504	513	521	535	548	557	566	579	602	646	1,472
2005	127	254	275	313	318	322	339	360	381	424	466	479	487	496	508	521	530	538	551	572	615	1,399
2004	120	241	261	297	301	305	321	341	361	402	442	454	462	470	482	494	502	510	522	542	583	1,327
2003	114	228	247	281	285	289	304	323	342	380	418	429	437	444	456	467	475	482	494	513	551	1,254
2002	107	215	232	265	268	272	286	304	322	358	394	404	412	419	430	440	447	455	465	483	519	1,182
2001	100	201	218	248	252	255	269	285	302	336	370	380	386	393	403	413	420	427	437	454	487	1,110
2000	94	188	204	232	235	238	251	267	283	314	345	355	361	367	377	386	393	399	408	424	455	1,037
1999	87	175	190	216	219	222	234	248	263	292	321	330	336	342	351	359	365	371	380	394	424	965
1998	81	162	175	200	202	205	216	229	243	270	297	305	311	316	324	332	338	343	351	365	392	892
1997	74	149	161	183	186	188	198	211	223	248	273	280	285	290	298	305	310	315	323	335	360	820
1996	68	136	147	167	170	172	181	192	204	226	249	256	260	265	272	278	283	287	294	306	328	748
1995	61	122	133	151	153	155	163	174	184	204	225	231	235	239	245	251	255	260	266	276	296	675
1994	54	109	118	135	137	138	146	155	164	182	201	206	210	213	219	224	228	232	237	246	265	603
1993	48	96	104	119	120	122	128	136	144	160	176	181	185	188	193	197	201	204	209	217	233	530
1992	41	83	90	102	104	105	111	118	125	138	152	157	159	162	166	170	173	176	180	187	201	458
1991	35	70	76	86	87	88	93	99	105	117	128	132	134	136	140	143	146	148	152	157	169	386
1990	28	57	61	70	71	72	76	80	85	95	104	107	109	111	114	116	118	120	123	128	137	313
30년 이상	21	43	47	54	54	55	58	62	65	73	80	82	84	85	87	89	91	92	95	98	106	241

건물신축가격기준액 : 710,000 원		구조번호 : 6 78 (목조)																				
지역번호 : 12(개별공시지가 1,000,000원 초과 - 1,200,000원 이하)		위치지수 : 103																				
용도별 분류번호 건축년도	용도번호 (50)	용도번호 (31)	용도번호 (47)	용도번호 (48)	용도번호 (4)	용도번호 (46)	용도번호 (38)	용도번호 (37)	용도번호 (39)	용도번호 (3)	용도번호 (12)	용도번호 (26)	용도번호 (29)	용도번호 (36)	용도번호 (9)	용도번호 (17)	용도번호 (8)	용도번호 (22)	용도번호 (24)	용도번호 (11)	용도번호 (5)	용도번호 (40)
	30	60	65	74	75	76	80	85	90	100	110	113	115	117	120	123	125	127	130	135	145	330
2019	171	342	370	422	427	433	456	484	513	570	627	644	655	667	684	701	713	724	741	770	827	1,882
2018	165	331	359	409	414	420	442	470	497	553	608	625	636	647	663	680	691	702	719	746	802	1,825
2017	160	321	348	396	402	407	428	455	482	536	589	605	616	627	643	659	670	680	697	723	777	1,769
2016	155	311	337	384	389	394	415	441	467	519	570	586	596	607	622	638	648	659	674	700	752	1,712
2015	150	301	326	371	376	381	401	426	451	501	552	567	577	587	602	617	627	637	652	677	727	1,656
2014	145	290	315	358	363	368	387	412	436	484	533	547	557	567	581	596	606	615	630	654	703	1,600
2013	140	280	304	346	350	355	374	397	420	467	514	528	537	547	561	575	584	594	608	631	678	1,543
2012	135	270	292	333	337	342	360	383	405	450	495	509	518	527	540	554	563	572	585	608	653	1,487
2011	130	260	281	320	325	329	346	368	390	433	476	489	498	507	520	533	541	550	563	585	628	1,430
2010	124	249	270	308	312	316	333	353	374	416	458	470	478	487	499	512	520	528	541	562	603	1,374
2009	119	239	259	295	299	303	319	339	359	399	439	451	459	467	479	491	499	507	519	539	578	1,317
2008	114	229	248	282	286	290	305	324	343	382	420	431	439	447	458	470	477	485	496	515	554	1,261
2007	109	219	237	270	273	277	292	310	328	365	401	412	419	427	438	449	456	463	474	492	529	1,204
2006	104	208	226	257	260	264	278	295	313	347	382	393	400	407	417	427	434	441	452	469	504	1,148
2005	99	198	215	244	248	251	264	281	297	330	363	373	380	387	397	406	413	420	430	446	479	1,091
2004	94	188	203	232	235	238	250	266	282	313	345	354	360	367	376	385	392	398	407	423	454	1,035
2003	88	177	192	219	222	225	237	252	266	296	326	335	341	347	355	364	370	376	385	400	430	978
2002	83	167	181	206	209	212	223	237	251	279	307	315	321	327	335	343	349	354	363	377	405	922
2001	78	157	170	194	196	199	209	223	236	262	288	296	301	306	314	322	327	333	341	354	380	865
2000	73	147	159	181	183	186	196	208	220	245	269	277	282	286	294	301	306	311	318	331	355	809
1999	68	136	148	168	171	173	182	193	205	228	250	257	262	266	273	280	285	289	296	308	330	752
1998	63	126	137	156	158	160	168	179	189	211	232	238	242	246	253	259	263	268	274	284	306	696
1997	58	116	126	143	145	147	155	164	174	193	213	219	223	226	232	238	242	246	252	261	281	640
1996	53	106	114	130	132	134	141	150	159	176	194	199	203	206	212	217	221	224	229	238	256	583
1995	47	95	103	118	119	121	127	135	143	159	175	180	183	186	191	196	199	202	207	215	231	527
1994	42	85	92	105	106	108	114	121	128	142	156	161	163	166	171	175	178	181	185	192	206	470
1993	37	75	81	92	94	95	100	106	112	125	138	141	144	146	150	154	156	159	163	169	181	414
1992	32	65	70	80	81	82	86	92	97	108	119	122	124	126	130	133	135	137	140	146	157	357
1991	27	54	59	67	68	69	73	77	82	91	100	103	104	106	109	112	114	115	118	123	132	301
1990	22	44	48	54	55	56	59	63	66	74	81	83	85	86	88	91	92	94	96	100	107	244
30년 이상	17	34	37	42	42	43	45	48	51	57	62	64	65	66	68	70	71	72	74	77	82	188

건물신축가격기준액 : 710,000 원		구조번호 : 7 60 (경량철골조, 시멘트블록조)																				
지역번호 : 12(개별공시지가 1,000,000원 초과 - 1,200,000원 이하)		위치지수 : 103																				
용도별 분류번호	용도번호 (50)	용도번호 (31)	용도번호 (47)	용도번호 (48)	용도번호 (4)	용도번호 (46)	용도번호 (38)	용도번호 (37)	용도번호 (39)	용도번호 (3)	용도번호 (12)	용도번호 (26)	용도번호 (29)	용도번호 (36)	용도번호 (9)	용도번호 (17)	용도번호 (8)	용도번호 (22)	용도번호 (24)	용도번호 (11)	용도번호 (5)	용도번호 (40)
건축년도	30	60	65	74	75	76	80	85	90	100	110	113	115	117	120	123	125	127	130	135	145	330
2019	131	263	285	324	329	333	351	372	394	438	482	495	504	513	526	539	548	557	570	592	636	1,447
2018	125	251	272	310	314	318	335	356	377	419	460	473	481	490	502	515	523	532	544	565	607	1,382
2017	119	239	259	295	299	303	319	339	359	399	439	451	459	467	479	491	499	507	519	539	578	1,317
2016	113	227	246	280	284	288	303	322	341	379	417	428	436	444	455	466	474	482	493	512	550	1,252
2015	107	215	233	266	269	273	287	305	323	359	395	406	413	420	431	442	449	456	467	485	521	1,187
2014	102	204	221	251	255	258	272	289	306	340	374	384	391	397	408	418	425	431	442	459	493	1,122
2013	96	192	208	237	240	243	256	272	288	320	352	361	368	374	384	393	400	406	416	432	464	1,057
2012	90	180	195	222	225	228	240	255	270	300	330	339	345	351	360	369	375	381	390	405	435	991
2011	84	168	182	207	210	213	224	238	252	280	308	317	322	328	336	345	351	356	365	379	407	926
2010	78	156	169	193	195	198	208	221	234	261	287	295	300	305	313	321	326	331	339	352	378	861
2009	72	144	156	178	180	183	193	205	217	241	265	272	277	282	289	296	301	306	313	325	349	796
2008	66	132	144	163	166	168	177	188	199	221	243	250	254	259	265	272	276	281	288	299	321	731
2007	60	121	131	149	151	153	161	171	181	201	222	228	232	236	242	248	252	256	262	272	292	666
2006	54	109	118	134	136	138	145	154	163	182	200	205	209	213	218	223	227	231	236	245	264	600
2005	48	97	105	120	121	123	129	137	146	162	178	183	186	189	194	199	202	206	211	219	235	535
2004	42	85	92	105	106	108	114	121	128	142	156	161	163	166	171	175	178	181	185	192	206	470
2003	36	73	79	90	92	93	98	104	110	122	135	138	141	143	147	151	153	156	159	165	178	405
2002	30	61	67	76	77	78	82	87	92	103	113	116	118	120	123	126	128	130	134	139	149	340
2001	25	50	54	61	62	63	66	70	75	83	91	94	95	97	100	102	104	105	108	112	120	275
2000	19	38	41	47	47	48	50	54	57	63	69	71	73	74	76	78	79	80	82	85	92	209
20년 이상	13	26	28	32	32	33	35	37	39	43	48	49	50	51	52	53	54	55	57	59	63	144

건물신축가격기준액 : 710,000 원		구조번호 : 7 60 (와이어패널조)																				
지역번호 : 12(개별공시지가 1,000,000원 초과 - 1,200,000원 이하)		위치지수 : 103																				
용도별 분류번호	용도번호 (50)	용도번호 (31)	용도번호 (47)	용도번호 (48)	용도번호 (4)	용도번호 (46)	용도번호 (38)	용도번호 (37)	용도번호 (39)	용도번호 (3)	용도번호 (12)	용도번호 (26)	용도번호 (29)	용도번호 (36)	용도번호 (9)	용도번호 (17)	용도번호 (8)	용도번호 (22)	용도번호 (24)	용도번호 (11)	용도번호 (5)	용도번호 (40)
건축년도	30	60	65	74	75	76	80	85	90	100	110	113	115	117	120	123	125	127	130	135	145	330
2019	131	263	285	324	329	333	351	372	394	438	482	495	504	513	526	539	548	557	570	592	636	1,447
2018	127	255	276	314	319	323	340	361	383	425	468	480	489	497	510	523	532	540	553	574	617	1,404
2017	123	247	268	305	309	313	329	350	371	412	453	466	474	482	494	507	515	523	536	556	598	1,361
2016	119	239	259	295	299	303	319	339	359	399	439	451	459	467	479	491	499	507	519	539	578	1,317
2015	115	231	250	285	289	293	308	328	347	386	424	436	444	451	463	474	482	490	501	521	559	1,274
2014	111	223	242	275	279	283	298	317	335	372	410	421	428	436	447	458	466	473	484	503	540	1,230
2013	107	215	233	266	269	273	287	305	323	359	395	406	413	420	431	442	449	456	467	485	521	1,187
2012	103	207	225	256	259	263	277	294	311	346	381	391	398	405	415	426	433	440	450	467	502	1,143
2011	100	200	216	246	250	253	266	283	300	333	366	376	383	390	400	410	416	423	433	450	483	1,100
2010	96	192	208	237	240	243	256	272	288	320	352	361	368	374	384	393	400	406	416	432	464	1,057
2009	92	184	199	227	230	233	245	261	276	307	337	347	353	359	368	377	383	390	399	414	445	1,013
2008	88	176	191	217	220	223	235	249	264	293	323	332	338	343	352	361	367	373	382	396	426	970
2007	84	168	182	207	210	213	224	238	252	280	308	317	322	328	336	345	351	356	365	379	407	926
2006	80	160	173	198	200	203	214	227	240	267	294	302	307	313	321	329	334	339	347	361	388	883
2005	76	152	165	188	190	193	203	216	229	254	279	287	292	297	305	313	318	323	330	343	369	839
2004	72	144	156	178	180	183	193	205	217	241	265	272	277	282	289	296	301	306	313	325	349	796
2003	68	136	148	168	171	173	182	193	205	228	250	257	262	266	273	280	285	289	296	308	330	752
2002	64	129	139	159	161	163	172	182	193	215	236	242	247	251	258	264	268	273	279	290	311	709
2001	60	121	131	149	151	153	161	171	181	201	222	228	232	236	242	248	252	256	262	272	292	666
2000	56	113	122	139	141	143	150	160	169	188	207	213	216	220	226	232	235	239	245	254	273	622
1999	52	105	114	129	131	133	140	149	157	175	193	198	201	205	210	215	219	222	228	236	254	579
1998	48	97	105	120	121	123	129	137	146	162	178	183	186	189	194	199	202	206	211	219	235	535
1997	44	89	96	110	111	113	119	126	134	149	164	168	171	174	179	183	186	189	193	201	216	492
1996	40	81	88	100	102	103	108	115	122	136	149	153	156	159	163	167	170	172	176	183	197	448
1995	36	73	79	90	92	93	98	104	110	122	135	138	141	143	147	151	153	156	159	165	178	405
1994	32	65	71	81	82	83	87	93	98	109	120	123	126	128	131	134	137	139	142	148	159	361
1993	28	57	62	71	72	73	77	82	86	96	106	109	111	112	115	118	120	122	125	130	139	318
1992	25	50	54	61	62	63	66	70	75	83	91	94	95	97	100	102	104	105	108	112	120	275
1991	21	42	45	51	52	53	56	59	63	70	77	79	80	82	84	86	87	89	91	94	101	231
1990	17	34	37	42	42	43	45	48	51	57	62	64	65	66	68	70	71	72	74	77	82	188
30년 이상	13	26	28	32	32	33	35	37	39	43	48	49	50	51	52	53	54	55	57	59	63	144

건물신축가격기준액 : 710,000 원		구조번호 : 8 50 (조립식패널조, FRP 패널조)																				
지역번호 : 12(개별공시지가 1,000,000원 초과 - 1,200,000원 이하)		위치지수 : 103																				
용도별	용도번호	용도번호	용도번호	용도번호	용도번호	용도번호	용도번호	용도번호	용도번호	용도번호	용도번호	용도번호	용도번호	용도번호	용도번호	용도번호	용도번호	용도번호	용도번호	용도번호	용도번호	
분류번호	(50)	(31)	(47)	(48)	(4)	(46)	(38)	(37)	(39)	(3)	(12)	(26)	(29)	(36)	(9)	(17)	(8)	(22)	(24)	(11)	(5)	(40)
건축년도	30	60	65	74	75	76	80	85	90	100	110	113	115	117	120	123	125	127	130	135	145	330
2019	109	219	237	270	274	277	292	310	329	365	402	413	420	427	438	449	457	464	475	493	530	1,206
2018	104	209	226	258	261	265	279	296	314	349	384	394	401	408	419	429	436	443	453	471	506	1,152
2017	99	199	216	246	249	252	266	282	299	332	366	375	382	389	399	409	415	422	432	449	482	1,098
2016	94	189	205	234	237	240	253	268	284	316	347	357	363	370	379	389	395	401	411	426	458	1,043
2015	89	179	194	221	224	227	239	254	269	299	329	338	344	350	359	368	374	380	389	404	434	989
2014	85	170	184	209	212	215	226	240	255	283	311	320	325	331	340	348	354	359	368	382	410	935
2013	80	160	173	197	200	202	213	226	240	266	293	301	306	312	320	328	333	338	347	360	387	880
2012	75	150	162	185	187	190	200	212	225	250	275	283	288	293	300	308	313	318	325	338	363	826
2011	70	140	152	173	175	177	187	198	210	234	257	264	269	273	280	287	292	297	304	315	339	772
2010	65	130	141	160	163	165	174	184	195	217	239	245	250	254	261	267	271	276	282	293	315	717
2009	60	120	130	148	150	152	160	170	180	201	221	227	231	235	241	247	251	255	261	271	291	663
2008	55	110	120	136	138	140	147	156	166	184	203	208	212	216	221	227	230	234	240	249	267	609
2007	50	100	109	124	126	127	134	142	151	168	185	190	193	196	201	206	210	213	218	227	243	555
2006	45	91	98	112	113	115	121	128	136	151	166	171	174	177	182	186	189	192	197	204	220	500
2005	40	81	87	100	101	102	108	114	121	135	148	152	155	158	162	166	169	171	175	182	196	446
2004	35	71	77	87	89	90	95	101	106	118	130	134	136	139	142	146	148	150	154	160	172	392
2003	30	61	66	75	76	77	81	87	92	102	112	115	117	119	122	125	127	130	133	138	148	337
2002	25	51	55	63	64	65	68	73	77	85	94	97	98	100	103	105	107	109	111	116	124	283
2001	20	41	45	51	52	52	55	59	62	69	76	78	79	81	83	85	86	88	90	93	100	229
2000	15	31	34	39	39	40	42	45	47	53	58	59	60	62	63	65	66	67	68	71	76	174
20년 이상	10	21	23	27	27	27	29	31	32	36	40	41	42	42	43	44	45	46	47	49	53	120

(단위 : 천 원)

건물신축가격기준액 : 710,000 원																						구조번호 : 9 40 (석회 및 흙벽돌조, 돌담 및 토담조)																					
지역번호 : 12(개별공시지가 1,000,000원 초과 - 1,200,000원 이하)																						위치지수 : 103																					
용도별	용도번호	용도번호	용도번호	용도번호	용도번호	용도번호	용도번호	용도번호	용도번호	용도번호	용도번호	용도번호	용도번호	용도번호	용도번호	용도번호	용도번호	용도번호	용도번호	용도번호	용도번호																						
분류번호	(50)	(31)	(47)	(48)	(4)	(46)	(38)	(37)	(39)	(3)	(12)	(26)	(29)	(36)	(9)	(17)	(8)	(22)	(24)	(11)	(5)	(40)																					
건축년도	30	60	65	74	75	76	80	85	90	100	110	113	115	117	120	123	125	127	130	135	145	330																					
2019	87	175	190	216	219	222	234	248	263	292	321	330	336	342	351	359	365	371	380	394	424	965																					
2018	79	159	173	196	199	202	212	226	239	266	292	300	306	311	319	327	332	338	346	359	385	878																					
2017	71	143	155	177	179	182	191	203	215	239	263	271	275	280	287	295	299	304	311	323	347	791																					
2016	64	128	138	158	160	162	170	181	192	213	234	241	245	249	256	262	266	271	277	288	309	704																					
2015	56	112	121	138	140	142	149	159	168	187	205	211	215	219	224	230	234	237	243	252	271	617																					
2014	48	96	104	119	120	122	128	136	144	160	176	181	185	188	193	197	201	204	209	217	233	530																					
2013	40	80	87	99	100	102	107	114	121	134	148	152	154	157	161	165	168	170	174	181	195	444																					
2012	32	64	70	80	81	82	86	91	97	108	119	122	124	126	129	133	135	137	140	146	156	357																					
2011	24	49	53	60	61	62	65	69	73	81	90	92	94	95	98	100	102	104	106	110	118	270																					
2010	16	33	36	41	41	42	44	47	50	55	61	62	63	65	66	68	69	70	72	75	80	183																					
10년 이상	8	17	19	21	21	22	23	24	26	29	32	33	33	34	35	35	36	37	38	39	42	96																					

건물신축가격기준액 : 710,000 원		구조번호 : 10 30 (컨테이너건물)																				
지역번호 : 12(개별공시지가 1,000,000원 초과 - 1,200,000원 이하)										위치지수 : 103												
용도별	용도번호	용도번호	용도번호	용도번호	용도번호	용도번호	용도번호	용도번호	용도번호	용도번호	용도번호	용도번호	용도번호	용도번호	용도번호	용도번호	용도번호	용도번호	용도번호	용도번호	용도번호	용도번호
분류번호	(50)	(31)	(47)	(48)	(4)	(46)	(38)	(37)	(39)	(3)	(12)	(26)	(29)	(36)	(9)	(17)	(8)	(22)	(24)	(11)	(5)	(40)
건축년도	30	60	65	74	75	76	80	85	90	100	110	113	115	117	120	123	125	127	130	135	145	330
2019	65	131	142	162	164	166	175	186	197	219	241	247	252	256	263	269	274	278	285	296	318	723
2018	59	119	129	147	149	151	159	169	179	199	219	225	229	233	239	245	249	253	259	269	289	658
2017	53	107	116	133	134	136	143	152	161	179	197	203	206	210	215	221	224	228	233	242	260	593
2016	48	96	104	118	120	121	128	136	144	160	176	180	184	187	192	196	200	203	208	216	232	528
2015	42	84	91	103	105	106	112	119	126	140	154	158	161	164	168	172	175	178	182	189	203	463
2014	36	72	78	89	90	91	96	102	108	120	132	136	138	141	144	148	150	153	156	162	174	398
2013	30	60	65	74	75	76	80	85	90	100	111	114	116	118	121	124	126	128	131	136	146	333
2012	24	48	52	60	60	61	64	68	73	81	89	91	93	94	97	99	101	103	105	109	117	267
2011	18	36	39	45	46	46	49	52	55	61	67	69	70	71	73	75	76	78	79	82	89	202
2010	12	25	27	30	31	31	33	35	37	41	45	47	47	48	50	51	52	52	54	56	60	137
10년 이상	6	13	14	16	16	16	17	18	19	21	24	24	25	25	26	26	27	27	28	29	31	72

(단위: 천 원)

건물신축가격기준액 : 710,000 원		구조번호 : 11 25 (철파이프조)																				
지역번호 : 12(개별공시지가 1,000,000원 초과 - 1,200,000원 이하)										위치지수 : 103												
용도별	용도번호	용도번호	용도번호	용도번호	용도번호	용도번호	용도번호	용도번호	용도번호	용도번호	용도번호	용도번호	용도번호	용도번호	용도번호	용도번호	용도번호	용도번호	용도번호	용도번호	용도번호	용도번호
분류번호	(50)	(31)	(47)	(48)	(4)	(46)	(38)	(37)	(39)	(3)	(12)	(26)	(29)	(36)	(9)	(17)	(8)	(22)	(24)	(11)	(5)	(40)
건축년도	30	60	65	74	75	76	80	85	90	100	110	113	115	117	120	123	125	127	130	135	145	330
2019	54	109	118	135	137	138	146	155	164	182	201	206	210	213	219	224	228	232	237	246	265	603
2018	49	99	108	123	124	126	133	141	149	166	183	187	191	194	199	204	207	211	216	224	241	549
2017	44	89	97	110	112	113	119	127	134	149	164	169	172	175	179	184	187	190	194	202	217	494
2016	40	80	86	98	100	101	106	113	120	133	146	150	153	156	160	164	166	169	173	180	193	440
2015	35	70	76	86	87	88	93	99	105	117	128	132	134	136	140	143	146	148	152	157	169	386
2014	30	60	65	74	75	76	80	85	90	100	110	113	115	117	120	123	125	127	130	135	145	331
2013	25	50	54	62	63	63	67	71	75	84	92	95	96	98	100	103	105	106	109	113	121	277
2012	20	40	43	50	50	51	54	57	60	67	74	76	77	79	81	83	84	85	87	91	98	223
2011	15	30	33	37	38	38	40	43	46	51	56	57	58	59	61	62	63	65	66	69	74	168
2010	10	20	22	25	26	26	27	29	31	34	38	39	39	40	41	42	43	44	45	46	50	114
10년 이상	5	10	11	13	13	13	14	15	16	18	20	20	21	21	21	22	22	23	23	24	26	60

건물신축가격기준액 : 710,000 원																				구조번호 : 1		140 (통나무조)	
지역번호 : 13(개별공시지가 1,200,000원 초과 - 1,600,000원 이하)																				위치지수 : 106			
용도별 분류번호 건축년도	용도번호 (50)	용도번호 (31)	용도번호 (47)	용도번호 (48)	용도번호 (4)	용도번호 (46)	용도번호 (38)	용도번호 (37)	용도번호 (39)	용도번호 (3)	용도번호 (12)	용도번호 (26)	용도번호 (29)	용도번호 (36)	용도번호 (9)	용도번호 (17)	용도번호 (8)	용도번호 (22)	용도번호 (24)	용도번호 (11)	용도번호 (5)	용도번호 (40)	
건축년도	30	60	65	74	75	76	80	85	90	100	110	113	115	117	120	123	125	127	130	135	145	330	
2019	316	632	684	779	790	800	842	895	948	1,053	1,159	1,190	1,211	1,232	1,264	1,295	1,317	1,338	1,369	1,422	1,527	3,477	
2018	311	622	673	767	777	787	829	881	933	1,036	1,140	1,171	1,192	1,213	1,244	1,275	1,295	1,316	1,347	1,399	1,503	3,421	
2017	305	611	662	754	764	775	815	866	917	1,019	1,121	1,152	1,172	1,193	1,223	1,254	1,274	1,295	1,325	1,376	1,478	3,365	
2016	300	601	651	742	752	762	802	852	902	1,003	1,103	1,133	1,153	1,173	1,203	1,233	1,253	1,273	1,303	1,354	1,454	3,310	
2015	295	591	641	729	739	749	788	838	887	986	1,084	1,114	1,134	1,153	1,183	1,213	1,232	1,252	1,282	1,331	1,430	3,254	
2014	290	581	630	717	727	736	775	823	872	969	1,066	1,095	1,114	1,134	1,163	1,192	1,211	1,231	1,260	1,308	1,405	3,198	
2013	285	571	619	704	714	723	761	809	857	952	1,047	1,076	1,095	1,114	1,142	1,171	1,190	1,209	1,238	1,285	1,381	3,143	
2012	280	561	608	692	701	711	748	795	842	935	1,029	1,057	1,075	1,094	1,122	1,150	1,169	1,188	1,216	1,263	1,356	3,087	
2011	275	551	597	679	689	698	735	780	826	918	1,010	1,038	1,056	1,074	1,102	1,130	1,148	1,166	1,194	1,240	1,332	3,031	
2010	270	541	586	667	676	685	721	766	811	901	992	1,019	1,037	1,055	1,082	1,109	1,127	1,145	1,172	1,217	1,307	2,976	
2009	265	531	575	654	663	672	708	752	796	885	973	1,000	1,017	1,035	1,062	1,088	1,106	1,124	1,150	1,194	1,283	2,920	
2008	260	520	564	642	651	659	694	737	781	868	955	981	998	1,015	1,041	1,067	1,085	1,102	1,128	1,172	1,258	2,865	
2007	255	510	553	629	638	647	681	723	766	851	936	962	979	996	1,021	1,047	1,064	1,081	1,106	1,149	1,234	2,809	
2006	250	500	542	617	625	634	667	709	751	834	917	942	959	976	1,001	1,026	1,043	1,059	1,084	1,126	1,210	2,753	
2005	245	490	531	605	613	621	654	694	735	817	899	923	940	956	981	1,005	1,022	1,038	1,062	1,103	1,185	2,698	
2004	240	480	520	592	600	608	640	680	720	800	880	904	920	936	960	984	1,000	1,016	1,040	1,081	1,161	2,642	
2003	235	470	509	580	587	595	627	666	705	783	862	885	901	917	940	964	979	995	1,019	1,058	1,136	2,586	
2002	230	460	498	567	575	582	613	651	690	767	843	866	882	897	920	943	958	974	997	1,035	1,112	2,531	
2001	225	450	487	555	562	570	600	637	675	750	825	847	862	877	900	922	937	952	975	1,012	1,087	2,475	
2000	220	440	476	542	550	557	586	623	660	733	806	828	843	858	880	902	916	931	953	990	1,063	2,420	
1999	214	429	465	530	537	544	573	609	644	716	788	809	823	838	859	881	895	909	931	967	1,038	2,364	
1998	209	419	454	517	524	531	559	594	629	699	769	790	804	818	839	860	874	888	909	944	1,014	2,308	
1997	204	409	443	505	512	518	546	580	614	682	751	771	785	798	819	839	853	867	887	921	990	2,253	
1996	199	399	432	492	499	506	532	566	599	665	732	752	765	779	799	819	832	845	865	898	965	2,197	
1995	194	389	421	480	486	493	519	551	584	649	713	733	746	759	778	798	811	824	843	876	941	2,141	
1994	189	379	410	467	474	480	505	537	568	632	695	714	727	739	758	777	790	802	821	853	916	2,086	
1993	184	369	399	455	461	467	492	523	553	615	676	695	707	719	738	756	769	781	799	830	892	2,030	
1992	179	359	389	442	448	454	478	508	538	598	658	676	688	700	718	736	748	760	778	807	867	1,974	
1991	174	348	378	430	436	442	465	494	523	581	639	657	668	680	697	715	727	738	756	785	843	1,919	
1990	169	338	367	417	423	429	451	480	508	564	621	638	649	660	677	694	705	717	734	762	818	1,863	
1989	164	328	356	405	410	416	438	465	493	547	602	619	630	641	657	673	684	695	712	739	794	1,808	

용도별 분류번호	용도번호 (50)	용도번호 (31)	용도번호 (47)	용도번호 (48)	용도번호 (4)	용도번호 (46)	용도번호 (38)	용도번호 (37)	용도번호 (39)	용도번호 (3)	용도번호 (12)	용도번호 (26)	용도번호 (29)	용도번호 (36)	용도번호 (9)	용도번호 (17)	용도번호 (8)	용도번호 (22)	용도번호 (24)	용도번호 (11)	용도번호 (5)	용도번호 (40)
건축년도	30	60	65	74	75	76	80	85	90	100	110	113	115	117	120	123	125	127	130	135	145	330
1988	159	318	345	392	398	403	424	451	477	531	584	600	610	621	637	653	663	674	690	716	770	1,752
1987	154	308	334	380	385	390	411	437	462	514	565	581	591	601	617	632	642	653	668	694	745	1,696
1986	149	298	323	368	372	377	397	422	447	497	547	561	571	581	596	611	621	631	646	671	721	1,641
1985	144	288	312	355	360	365	384	408	432	480	528	542	552	562	576	590	600	610	624	648	696	1,585
1984	139	278	301	343	347	352	370	394	417	463	509	523	533	542	556	570	579	588	602	625	672	1,529
1983	134	268	290	330	335	339	357	379	402	446	491	504	513	522	536	549	558	567	580	603	647	1,474
1982	128	257	279	318	322	326	343	365	386	429	472	485	494	502	515	528	537	545	558	580	623	1,418
1981	123	247	268	305	309	313	330	351	371	413	454	466	474	483	495	508	516	524	536	557	598	1,362
1980	118	237	257	293	297	301	316	336	356	396	435	447	455	463	475	487	495	503	515	534	574	1,307
1979	113	227	246	280	284	288	303	322	341	379	417	428	436	443	455	466	474	481	493	512	550	1,251
1978	108	217	235	268	271	275	289	308	326	362	398	409	416	424	434	445	453	460	471	489	525	1,196
1977	103	207	224	255	259	262	276	293	311	345	380	390	397	404	414	425	431	438	449	466	501	1,140
1976	98	197	213	243	246	249	262	279	295	328	361	371	378	384	394	404	410	417	427	443	476	1,084
1975	93	187	202	230	233	237	249	265	280	311	343	352	358	364	374	383	389	396	405	421	452	1,029
1974	88	177	191	218	221	224	236	250	265	295	324	333	339	345	354	362	368	374	383	398	427	973
1973	83	166	180	205	208	211	222	236	250	278	305	314	319	325	333	342	347	353	361	375	403	917
1972	78	156	169	193	195	198	209	222	235	261	287	295	300	305	313	321	326	331	339	352	378	862
1971	73	146	158	180	183	185	195	207	220	244	268	276	281	286	293	300	305	310	317	330	354	806
1970	68	136	147	168	170	172	182	193	204	227	250	257	261	266	273	279	284	289	295	307	330	751
50년 이상	63	126	136	155	158	160	168	179	189	210	231	238	242	246	252	259	263	267	273	284	305	695

건물신축가격기준액 : 710,000 원		구조번호 : 2 125 (목구조)																				
지역번호 : 13(개별공시지가 1,200,000원 초과 - 1,600,000원 이하)		위치지수 : 106																				
용도별 분류번호	용도번호 (50)	용도번호 (31)	용도번호 (47)	용도번호 (48)	용도번호 (4)	용도번호 (46)	용도번호 (38)	용도번호 (37)	용도번호 (39)	용도번호 (3)	용도번호 (12)	용도번호 (26)	용도번호 (29)	용도번호 (36)	용도번호 (9)	용도번호 (17)	용도번호 (8)	용도번호 (22)	용도번호 (24)	용도번호 (11)	용도번호 (5)	용도번호 (40)
건축년도	30	60	65	74	75	76	80	85	90	100	110	113	115	117	120	123	125	127	130	135	145	330
2019	282	564	611	696	705	714	752	799	846	940	1,034	1,063	1,081	1,100	1,128	1,157	1,175	1,194	1,222	1,270	1,364	3,104
2018	276	553	599	682	691	700	737	783	829	921	1,014	1,041	1,060	1,078	1,106	1,133	1,152	1,170	1,198	1,244	1,336	3,042
2017	270	541	587	668	677	686	722	767	812	903	993	1,020	1,038	1,056	1,083	1,110	1,128	1,146	1,174	1,219	1,309	2,980
2016	265	530	574	654	663	672	707	751	795	884	972	999	1,016	1,034	1,061	1,087	1,105	1,123	1,149	1,193	1,282	2,918
2015	259	519	562	640	649	657	692	735	778	865	952	978	995	1,012	1,038	1,064	1,081	1,099	1,125	1,168	1,254	2,856
2014	254	508	550	626	635	643	677	719	762	846	931	956	973	990	1,016	1,041	1,058	1,075	1,100	1,143	1,227	2,794
2013	248	496	538	612	620	629	662	703	745	827	910	935	952	968	993	1,018	1,034	1,051	1,076	1,117	1,200	2,731
2012	242	485	525	598	606	614	647	687	728	809	889	914	930	946	970	995	1,011	1,027	1,051	1,092	1,173	2,669
2011	237	474	513	584	592	600	632	671	711	790	869	892	908	924	948	971	987	1,003	1,027	1,066	1,145	2,607
2010	231	462	501	570	578	586	617	655	694	771	848	871	887	902	925	948	964	979	1,002	1,041	1,118	2,545
2009	225	451	489	556	564	571	602	639	677	752	827	850	865	880	903	925	940	955	978	1,016	1,091	2,483
2008	220	440	476	543	550	557	587	623	660	733	807	829	843	858	880	902	917	931	953	990	1,063	2,421
2007	214	428	464	529	536	543	571	607	643	714	786	807	822	836	857	879	893	908	929	965	1,036	2,359
2006	208	417	452	515	522	529	556	591	626	696	765	786	800	814	835	856	870	884	905	939	1,009	2,297
2005	203	406	440	501	508	514	541	575	609	677	745	765	778	792	812	833	846	860	880	914	982	2,235
2004	197	395	428	487	493	500	526	559	592	658	724	744	757	770	790	809	823	836	856	889	954	2,173
2003	191	383	415	473	479	486	511	543	575	639	703	722	735	748	767	786	799	812	831	863	927	2,111
2002	186	372	403	459	465	471	496	527	558	620	682	701	714	726	745	763	776	788	807	838	900	2,048
2001	180	361	391	445	451	457	481	511	541	602	662	680	692	704	722	740	752	764	782	812	873	1,986
2000	174	349	379	431	437	443	466	495	524	583	641	659	670	682	699	717	729	740	758	787	845	1,924
1999	169	338	366	417	423	428	451	479	508	564	620	637	649	660	677	694	705	716	733	762	818	1,862
1998	163	327	354	403	409	414	436	463	491	545	600	616	627	638	654	671	682	692	709	736	791	1,800
1997	158	316	342	389	395	400	421	447	474	526	579	595	605	616	632	647	658	669	684	711	763	1,738
1996	152	304	330	375	381	386	406	431	457	508	558	574	584	594	609	624	635	645	660	685	736	1,676
1995	146	293	317	362	366	371	391	415	440	489	538	552	562	572	587	601	611	621	635	660	709	1,614
1994	141	282	305	348	352	357	376	399	423	470	517	531	540	550	564	578	587	597	611	635	682	1,552
1993	135	270	293	334	338	343	361	383	406	451	496	510	519	528	541	555	564	573	587	609	654	1,490
1992	129	259	281	320	324	328	346	367	389	432	476	489	497	506	519	532	540	549	562	584	627	1,428
1991	124	248	269	306	310	314	331	351	372	413	455	467	476	484	496	509	517	525	538	558	600	1,365
1990	118	237	256	292	296	300	316	335	355	395	434	446	454	462	474	485	493	501	513	533	572	1,303
1989	112	225	244	278	282	285	301	319	338	376	413	425	432	440	451	462	470	477	489	508	545	1,241

용도별 분류번호	용도번호 (50)	용도번호 (31)	용도번호 (47)	용도번호 (48)	용도번호 (4)	용도번호 (46)	용도번호 (38)	용도번호 (37)	용도번호 (39)	용도번호 (3)	용도번호 (12)	용도번호 (26)	용도번호 (29)	용도번호 (36)	용도번호 (9)	용도번호 (17)	용도번호 (8)	용도번호 (22)	용도번호 (24)	용도번호 (11)	용도번호 (5)	용도번호 (40)
건축년도	30	60	65	74	75	76	80	85	90	100	110	113	115	117	120	123	125	127	130	135	145	330
1988	107	214	232	264	268	271	285	303	321	357	393	403	411	418	428	439	446	454	464	482	518	1,179
1987	101	203	220	250	254	257	270	287	304	338	372	382	389	396	406	416	423	430	440	457	491	1,117
1986	95	191	207	236	239	243	255	271	287	319	351	361	367	374	383	393	399	406	415	431	463	1,055
1985	90	180	195	222	225	228	240	255	270	301	331	340	346	352	361	370	376	382	391	406	436	993
1984	84	169	183	208	211	214	225	239	254	282	310	318	324	330	338	347	352	358	366	381	409	931
1983	79	158	171	194	197	200	210	223	237	263	289	297	302	308	316	323	329	334	342	355	381	869
1982	73	146	158	181	183	185	195	207	220	244	269	276	281	286	293	300	305	310	317	330	354	807
1981	67	135	146	167	169	171	180	191	203	225	248	255	259	264	270	277	282	286	293	304	327	745
1980	62	124	134	153	155	157	165	175	186	206	227	233	238	242	248	254	258	262	269	279	300	682
40년 이상	56	112	122	139	141	142	150	159	169	188	206	212	216	220	225	231	235	238	244	254	272	620

건물신축가격기준액 : 710,000 원		구조번호 : 3 120 (철골(철골철근)콘크리트조)																				
지역번호 : 13(개별공시지가 1,200,000원 초과 - 1,600,000원 이하)		위치지수 : 106																				
용도별 분류번호	용도번호 (50)	용도번호 (31)	용도번호 (47)	용도번호 (48)	용도번호 (4)	용도번호 (46)	용도번호 (38)	용도번호 (37)	용도번호 (39)	용도번호 (3)	용도번호 (12)	용도번호 (26)	용도번호 (29)	용도번호 (36)	용도번호 (9)	용도번호 (17)	용도번호 (8)	용도번호 (22)	용도번호 (24)	용도번호 (11)	용도번호 (5)	용도번호 (40)
건축년도	30	60	65	74	75	76	80	85	90	100	110	113	115	117	120	123	125	127	130	135	145	330
2019	270	541	587	668	677	686	722	767	812	903	993	1,020	1,038	1,056	1,083	1,110	1,128	1,146	1,174	1,219	1,309	2,980
2018	266	533	577	657	666	675	710	755	799	888	977	1,004	1,021	1,039	1,066	1,093	1,110	1,128	1,155	1,199	1,288	2,932
2017	262	524	568	646	655	664	699	743	786	874	961	987	1,005	1,022	1,049	1,075	1,092	1,110	1,136	1,180	1,267	2,884
2016	257	515	558	636	644	653	687	730	773	859	945	971	988	1,005	1,031	1,057	1,074	1,091	1,117	1,160	1,246	2,837
2015	253	507	549	625	633	642	676	718	760	845	929	955	972	989	1,014	1,039	1,056	1,073	1,098	1,141	1,225	2,789
2014	249	498	540	614	623	631	664	706	747	830	913	938	955	972	997	1,021	1,038	1,055	1,080	1,121	1,204	2,741
2013	244	489	530	604	612	620	653	693	734	816	898	922	938	955	979	1,004	1,020	1,036	1,061	1,102	1,183	2,694
2012	240	481	521	593	601	609	641	681	721	801	882	906	922	938	962	986	1,002	1,018	1,042	1,082	1,162	2,646
2011	236	472	511	582	590	598	630	669	708	787	866	889	905	921	945	968	984	1,000	1,023	1,063	1,141	2,598
2010	231	463	502	572	579	587	618	657	695	773	850	873	889	904	927	950	966	981	1,004	1,043	1,120	2,551
2009	227	455	493	561	568	576	606	644	682	758	834	857	872	887	910	933	948	963	986	1,024	1,100	2,503
2008	223	446	483	550	558	565	595	632	669	744	818	840	855	870	893	915	930	945	967	1,004	1,079	2,455
2007	218	437	474	539	547	554	583	620	656	729	802	824	839	853	875	897	912	926	948	985	1,058	2,408
2006	214	429	464	529	536	543	572	607	643	715	786	808	822	836	858	879	894	908	929	965	1,037	2,360
2005	210	420	455	518	525	532	560	595	630	700	770	791	805	819	840	862	876	890	911	946	1,016	2,312
2004	205	411	446	507	514	521	549	583	617	686	755	775	789	803	823	844	857	871	892	926	995	2,265
2003	201	403	436	497	503	510	537	571	604	671	739	759	772	786	806	826	839	853	873	907	974	2,217
2002	197	394	427	486	493	499	525	558	591	657	723	742	756	769	788	808	821	834	854	887	953	2,169
2001	192	385	417	475	482	488	514	546	578	643	707	726	739	752	771	790	803	816	835	868	932	2,121
2000	188	377	408	465	471	477	502	534	565	628	691	710	722	735	754	773	785	798	817	848	911	2,074
1999	184	368	399	454	460	466	491	522	552	614	675	693	706	718	736	755	767	779	798	829	890	2,026
1998	179	359	389	443	449	455	479	509	539	599	659	677	689	701	719	737	749	761	779	809	869	1,978
1997	175	351	380	433	438	444	468	497	526	585	643	661	673	684	702	719	731	743	760	790	848	1,931
1996	171	342	371	422	428	433	456	485	513	570	627	644	656	667	684	702	713	724	742	770	827	1,883
1995	166	333	361	411	417	422	445	472	500	556	611	628	639	650	667	684	695	706	723	751	806	1,835
1994	162	325	352	400	406	411	433	460	487	541	596	612	623	633	650	666	677	688	704	731	785	1,788
1993	158	316	342	390	395	400	421	448	474	527	580	595	606	617	632	648	659	669	685	712	764	1,740
1992	153	307	333	379	384	389	410	436	461	512	564	579	589	600	615	630	641	651	666	692	743	1,692
1991	149	299	324	368	373	378	398	423	448	498	548	563	573	583	598	613	623	633	648	673	722	1,645
1990	145	290	314	358	363	367	387	411	435	484	532	547	556	566	580	595	605	614	629	653	701	1,597
1989	140	281	305	347	352	356	375	399	422	469	516	530	540	549	563	577	587	596	610	633	680	1,549

용도별 분류번호	용도번호 (50)	용도번호 (31)	용도번호 (47)	용도번호 (48)	용도번호 (4)	용도번호 (46)	용도번호 (38)	용도번호 (37)	용도번호 (39)	용도번호 (3)	용도번호 (12)	용도번호 (26)	용도번호 (29)	용도번호 (36)	용도번호 (9)	용도번호 (17)	용도번호 (8)	용도번호 (22)	용도번호 (24)	용도번호 (11)	용도번호 (5)	용도번호 (40)
건축년도	30	60	65	74	75	76	80	85	90	100	110	113	115	117	120	123	125	127	130	135	145	330
1988	136	273	295	336	341	345	364	386	409	455	500	514	523	532	546	559	568	578	591	614	660	1,502
1987	132	264	286	326	330	334	352	374	396	440	484	498	506	515	528	542	550	559	572	594	639	1,454
1986	127	255	277	315	319	323	341	362	383	426	468	481	490	498	511	524	532	541	554	575	618	1,406
1985	123	247	267	304	308	312	329	350	370	411	453	465	473	481	494	506	514	523	535	555	597	1,359
1984	119	238	258	294	298	302	317	337	357	397	437	449	456	464	476	488	496	504	516	536	576	1,311
1983	114	229	248	283	287	291	306	325	344	382	421	432	440	448	459	470	478	486	497	516	555	1,263
1982	110	221	239	272	276	280	294	313	331	368	405	416	423	431	442	453	460	467	479	497	534	1,215
1981	106	212	230	261	265	269	283	300	318	354	389	400	407	414	424	435	442	449	460	477	513	1,168
1980	101	203	220	251	254	258	271	288	305	339	373	383	390	397	407	417	424	431	441	458	492	1,120
1979	97	195	211	240	243	247	260	276	292	325	357	367	373	380	390	399	406	412	422	438	471	1,072
1978	93	186	201	229	233	236	248	264	279	310	341	351	357	363	372	382	388	394	403	419	450	1,025
1977	88	177	192	219	222	225	236	251	266	296	325	334	340	346	355	364	370	376	385	399	429	977
1976	84	169	183	208	211	214	225	239	253	281	309	318	324	329	338	346	352	357	366	380	408	929
1975	80	160	173	197	200	203	213	227	240	267	294	302	307	312	320	328	334	339	347	360	387	882
1974	75	151	164	187	189	192	202	214	227	252	278	285	290	295	303	311	316	321	328	341	366	834
1973	71	143	154	176	178	181	190	202	214	238	262	269	274	278	286	293	298	302	309	321	345	786
1972	67	134	145	165	167	170	179	190	201	223	246	253	257	262	268	275	279	284	291	302	324	739
1971	62	125	136	155	157	159	167	178	188	209	230	236	240	245	251	257	261	266	272	282	303	691
1970	58	117	126	144	146	148	156	165	175	195	214	220	224	228	234	239	243	247	253	263	282	643
50년 이상	54	108	117	133	135	137	144	153	162	180	198	204	207	211	216	222	225	229	234	243	261	596

용도별 분류번호	용도번호 (50)	용도번호 (31)	용도번호 (47)	용도번호 (48)	용도번호 (4)	용도번호 (46)	용도번호 (38)	용도번호 (37)	용도번호 (39)	용도번호 (3)	용도번호 (12)	용도번호 (26)	용도번호 (29)	용도번호 (36)	용도번호 (9)	용도번호 (17)	용도번호 (8)	용도번호 (22)	용도번호 (24)	용도번호 (11)	용도번호 (5)	용도번호 (40)
건축년도	30	60	65	74	75	76	80	85	90	100	110	113	115	117	120	123	125	127	130	135	145	330
1988	85	171	185	211	214	217	228	243	257	285	314	323	328	334	343	351	357	363	371	386	414	943
1987	81	162	176	200	203	205	216	230	243	270	298	306	311	316	325	333	338	344	352	365	392	894
1986	76	153	166	189	191	194	204	217	230	255	281	289	294	299	307	314	319	324	332	345	371	844
1985	72	144	156	178	180	183	192	204	216	240	264	272	276	281	288	296	301	305	313	325	349	794
1984	67	135	146	167	169	171	180	191	203	225	248	255	259	264	270	277	282	286	293	304	327	745
1983	63	126	136	155	158	160	168	179	189	210	231	238	242	246	252	259	263	267	273	284	305	695
1982	58	117	127	144	146	148	156	166	176	195	215	221	225	228	234	240	244	248	254	264	283	645
1981	54	108	117	133	135	137	144	153	162	180	198	204	207	211	216	222	225	229	234	243	261	596
1980	49	99	107	122	124	125	132	140	149	165	182	187	190	193	198	203	206	210	215	223	240	546
40년 이상	45	90	97	111	112	114	120	127	135	150	165	170	173	176	180	185	188	191	195	203	218	496

건물신축가격기준액 : 710,000 원		구조번호 : 4 100 (스틸하우스조, 철골조, 연와조)																				
지역번호 : 13(개별공시지가 1,200,000원 초과 - 1,600,000원 이하)		위치지수 : 106																				
용도별 분류번호	용도번호 (50)	용도번호 (31)	용도번호 (47)	용도번호 (48)	용도번호 (4)	용도번호 (46)	용도번호 (38)	용도번호 (37)	용도번호 (39)	용도번호 (3)	용도번호 (12)	용도번호 (26)	용도번호 (29)	용도번호 (36)	용도번호 (9)	용도번호 (17)	용도번호 (8)	용도번호 (22)	용도번호 (24)	용도번호 (11)	용도번호 (5)	용도번호 (40)
건축년도	30	60	65	74	75	76	80	85	90	100	110	113	115	117	120	123	125	127	130	135	145	330
2019	225	451	489	556	564	571	602	639	677	752	827	850	865	880	903	925	940	955	978	1,016	1,091	2,483
2018	219	438	474	540	547	554	584	620	657	730	803	824	839	854	876	897	912	927	949	985	1,058	2,409
2017	212	424	459	523	530	537	565	601	636	707	778	799	813	827	848	870	884	898	919	955	1,025	2,334
2016	205	410	445	506	513	520	547	582	616	684	753	773	787	801	821	842	856	869	890	924	993	2,260
2015	198	397	430	490	496	503	529	562	596	662	728	748	761	774	794	814	827	841	860	894	960	2,185
2014	191	383	415	473	479	486	511	543	575	639	703	722	735	748	767	786	799	812	831	863	927	2,111
2013	185	370	401	456	462	469	493	524	555	617	678	697	709	722	740	759	771	783	802	833	894	2,036
2012	178	356	386	439	445	451	475	505	535	594	654	671	683	695	713	731	743	755	772	802	862	1,962
2011	171	343	371	423	428	434	457	486	514	571	629	646	657	669	686	703	714	726	743	772	829	1,887
2010	164	329	357	406	412	417	439	466	494	549	604	620	631	642	659	675	686	697	714	741	796	1,813
2009	158	316	342	389	395	400	421	447	474	526	579	595	605	616	632	647	658	669	684	711	763	1,738
2008	151	302	327	373	378	383	403	428	453	504	554	569	579	589	605	620	630	640	655	680	731	1,663
2007	144	288	313	356	361	366	385	409	433	481	529	544	553	563	577	592	602	611	626	650	698	1,589
2006	137	275	298	339	344	348	367	390	413	459	504	518	527	537	550	564	573	583	596	619	665	1,514
2005	130	261	283	323	327	331	349	371	392	436	480	493	501	510	523	536	545	554	567	589	632	1,440
2004	124	248	269	306	310	314	331	351	372	413	455	467	476	484	496	509	517	525	538	558	600	1,365
2003	117	234	254	289	293	297	313	332	352	391	430	442	450	457	469	481	489	497	508	528	567	1,291
2002	110	221	239	272	276	280	295	313	331	368	405	416	424	431	442	453	460	468	479	497	534	1,216
2001	103	207	225	256	259	263	276	294	311	346	380	391	398	405	415	425	432	439	450	467	501	1,142
2000	97	194	210	239	242	245	258	275	291	323	355	365	372	378	388	398	404	410	420	436	469	1,067
1999	90	180	195	222	225	228	240	255	270	301	331	340	346	352	361	370	376	382	391	406	436	993
1998	83	167	181	206	208	211	222	236	250	278	306	314	320	325	334	342	348	353	362	375	403	918
1997	76	153	166	189	191	194	204	217	230	255	281	289	294	299	307	314	319	324	332	345	371	844
1996	69	139	151	172	174	177	186	198	209	233	256	263	268	272	279	286	291	296	303	314	338	769
1995	63	126	136	155	158	160	168	179	189	210	231	238	242	246	252	259	263	267	273	284	305	695
1994	56	112	122	139	141	142	150	159	169	188	206	212	216	220	225	231	235	238	244	254	272	620
1993	49	99	107	122	124	125	132	140	149	165	182	187	190	193	198	203	206	210	215	223	240	546
1992	42	85	92	105	107	108	114	121	128	142	157	161	164	167	171	175	178	181	185	193	207	471
1991	36	72	78	89	90	91	96	102	108	120	132	136	138	140	144	148	150	152	156	162	174	397
1990	29	58	63	72	73	74	78	83	88	97	107	110	112	114	117	120	122	124	127	132	141	322
30년 이상	22	45	48	55	56	57	60	63	67	75	82	85	86	88	90	92	94	95	97	101	109	248

건물신축가격기준액 : 710,000 원																					구조번호 : 5 90 (보강콘크리트조, 황토조, 보강블록조, ALC조, 시멘트벽돌조)																				
지역번호 : 13(개별공시지가 1,200,000원 초과 - 1,600,000원 이하)																					위치지수 : 106																				
용도별 분류번호 건축년도	용도번호 (50)	용도번호 (31)	용도번호 (47)	용도번호 (48)	용도번호 (4)	용도번호 (46)	용도번호 (38)	용도번호 (37)	용도번호 (39)	용도번호 (3)	용도번호 (12)	용도번호 (26)	용도번호 (29)	용도번호 (36)	용도번호 (9)	용도번호 (17)	용도번호 (8)	용도번호 (22)	용도번호 (24)	용도번호 (11)	용도번호 (5)	용도번호 (40)																			
건축년도	30	60	65	74	75	76	80	85	90	100	110	113	115	117	120	123	125	127	130	135	145	330																			
2019	203	406	440	501	508	514	541	575	609	677	745	765	778	792	812	833	846	860	880	914	982	2,235																			
2018	197	394	427	486	492	499	525	558	591	657	722	742	755	768	788	808	821	834	854	886	952	2,168																			
2017	191	382	413	471	477	483	509	541	573	636	700	719	732	744	764	783	795	808	827	859	923	2,101																			
2016	184	369	400	456	462	468	493	523	554	616	678	696	708	721	739	758	770	782	801	832	893	2,034																			
2015	178	357	387	441	447	453	476	506	536	596	655	673	685	697	715	733	745	756	774	804	864	1,966																			
2014	172	345	374	426	431	437	460	489	518	575	633	650	662	673	690	708	719	731	748	777	834	1,899																			
2013	166	333	361	411	416	422	444	472	499	555	610	627	638	649	666	683	694	705	722	749	805	1,832																			
2012	160	321	347	395	401	406	428	454	481	535	588	604	615	626	642	658	668	679	695	722	775	1,765																			
2011	154	308	334	380	386	391	411	437	463	514	566	581	591	602	617	633	643	653	669	694	746	1,698																			
2010	148	296	321	365	370	375	395	420	445	494	543	558	568	578	593	608	618	627	642	667	716	1,631																			
2009	142	284	308	350	355	360	379	403	426	474	521	535	545	554	568	583	592	602	616	640	687	1,564																			
2008	136	272	294	335	340	344	363	385	408	453	499	512	521	530	544	558	567	576	589	612	658	1,497																			
2007	130	260	281	320	325	329	346	368	390	433	476	489	498	507	520	533	541	550	563	585	628	1,430																			
2006	123	247	268	305	309	314	330	351	371	413	454	466	475	483	495	508	516	524	537	557	599	1,363																			
2005	117	235	255	290	294	298	314	333	353	392	432	443	451	459	471	483	491	498	510	530	569	1,296																			
2004	111	223	242	275	279	283	298	316	335	372	409	420	428	435	447	458	465	473	484	502	540	1,229																			
2003	105	211	228	260	264	267	281	299	316	352	387	398	405	412	422	433	440	447	457	475	510	1,162																			
2002	99	199	215	245	248	252	265	282	298	331	365	375	381	388	398	408	414	421	431	448	481	1,095																			
2001	93	186	202	230	233	236	249	264	280	311	342	352	358	364	373	383	389	395	405	420	451	1,028																			
2000	87	174	189	215	218	221	233	247	262	291	320	329	334	340	349	358	364	369	378	393	422	961																			
1999	81	162	176	200	203	205	216	230	243	270	298	306	311	316	325	333	338	344	352	365	392	894																			
1998	75	150	162	185	187	190	200	213	225	250	275	283	288	293	300	308	313	318	325	338	363	827																			
1997	69	138	149	170	172	175	184	195	207	230	253	260	264	269	276	283	287	292	299	310	333	759																			
1996	62	125	136	155	157	159	167	178	188	209	230	237	241	245	251	258	262	266	272	283	304	692																			
1995	56	113	123	140	142	144	151	161	170	189	208	214	218	221	227	233	237	240	246	256	275	625																			
1994	50	101	110	125	127	128	135	143	152	169	186	191	194	198	203	208	211	215	220	228	245	558																			
1993	44	89	96	110	111	113	119	126	134	149	163	168	171	174	178	183	186	189	193	201	216	491																			
1992	38	77	83	95	96	97	102	109	115	128	141	145	147	150	154	158	160	163	167	173	186	424																			
1991	32	65	70	80	81	82	86	92	97	108	119	122	124	126	130	133	135	137	140	146	157	357																			
1990	26	52	57	65	66	66	70	74	79	88	96	99	101	103	105	108	110	111	114	118	127	290																			
30년 이상	20	40	44	50	50	51	54	57	60	67	74	76	77	79	81	83	84	86	88	91	98	223																			

건물신축가격기준액 : 710,000 원		구조번호 : 6 78 (목조)																				
지역번호 : 13(개별공시지가 1,200,000원 초과 - 1,600,000원 이하)		위치지수 : 106																				
용도별 분류번호	용도번호 (50)	용도번호 (31)	용도번호 (47)	용도번호 (48)	용도번호 (4)	용도번호 (46)	용도번호 (38)	용도번호 (37)	용도번호 (39)	용도번호 (3)	용도번호 (12)	용도번호 (26)	용도번호 (29)	용도번호 (36)	용도번호 (9)	용도번호 (17)	용도번호 (8)	용도번호 (22)	용도번호 (24)	용도번호 (11)	용도번호 (5)	용도번호 (40)
건축년도	30	60	65	74	75	76	80	85	90	100	110	113	115	117	120	123	125	127	130	135	145	330
2019	176	352	381	434	440	446	469	498	528	587	645	663	675	686	704	722	733	745	763	792	851	1,937
2018	170	341	370	421	427	432	455	484	512	569	626	643	654	666	683	700	711	723	740	768	825	1,879
2017	165	331	358	408	413	419	441	469	496	551	606	623	634	645	662	678	689	700	717	744	800	1,820
2016	160	320	347	395	400	405	427	454	480	534	587	603	614	625	641	657	667	678	694	721	774	1,762
2015	154	309	335	382	387	392	413	439	464	516	568	583	594	604	619	635	645	656	671	697	749	1,704
2014	149	299	324	369	374	379	399	424	449	498	548	563	573	583	598	613	623	633	648	673	723	1,646
2013	144	288	312	356	361	365	385	409	433	481	529	543	553	563	577	592	601	611	625	649	697	1,588
2012	139	278	301	343	347	352	371	394	417	463	510	524	533	542	556	570	579	588	602	626	672	1,530
2011	133	267	289	330	334	339	356	379	401	446	490	504	513	521	535	548	557	566	579	602	646	1,472
2010	128	257	278	317	321	325	342	364	385	428	471	484	492	501	514	527	535	544	557	578	621	1,414
2009	123	246	267	304	308	312	328	349	369	410	452	464	472	480	493	505	513	521	534	554	595	1,356
2008	117	235	255	291	294	298	314	334	353	393	432	444	452	460	471	483	491	499	511	530	570	1,297
2007	112	225	244	278	281	285	300	319	338	375	413	424	432	439	450	462	469	477	488	507	544	1,239
2006	107	214	232	264	268	272	286	304	322	358	393	404	411	418	429	440	447	454	465	483	519	1,181
2005	102	204	221	251	255	258	272	289	306	340	374	384	391	398	408	418	425	432	442	459	493	1,123
2004	96	193	209	238	242	245	258	274	290	322	355	364	371	377	387	397	403	410	419	435	468	1,065
2003	91	183	198	225	228	231	244	259	274	305	335	344	351	357	366	375	381	387	396	412	442	1,007
2002	86	172	186	212	215	218	230	244	258	287	316	325	330	336	345	353	359	365	373	388	417	949
2001	81	162	175	199	202	205	216	229	243	270	297	305	310	315	324	332	337	342	351	364	391	891
2000	75	151	164	186	189	191	201	214	227	252	277	285	290	295	302	310	315	320	328	340	366	832
1999	70	140	152	173	176	178	187	199	211	234	258	265	270	274	281	288	293	298	305	316	340	774
1998	65	130	141	160	162	165	173	184	195	217	238	245	249	254	260	267	271	275	282	293	314	716
1997	59	119	129	147	149	151	159	169	179	199	219	225	229	233	239	245	249	253	259	269	289	658
1996	54	109	118	134	136	138	145	154	163	181	200	205	209	212	218	223	227	231	236	245	263	600
1995	49	98	106	121	123	124	131	139	147	164	180	185	189	192	197	202	205	208	213	221	238	542
1994	44	88	95	108	110	111	117	124	132	146	161	165	168	171	176	180	183	186	190	198	212	484
1993	38	77	83	95	96	98	103	109	116	129	142	145	148	151	154	158	161	164	167	174	187	426
1992	33	66	72	82	83	84	89	94	100	111	122	126	128	130	133	137	139	141	144	150	161	368
1991	28	56	61	69	70	71	75	79	84	93	103	106	108	109	112	115	117	119	122	126	136	309
1990	22	45	49	56	57	57	61	64	68	76	83	86	87	89	91	93	95	96	99	103	110	251
30년 이상	17	35	38	43	44	44	46	49	52	58	64	66	67	68	70	72	73	74	76	79	85	193

건물신축가격기준액 : 710,000 원		구조번호 : 7 60 (경량철골조, 시멘트블록조)																				
지역번호 : 13(개별공시지가 1,200,000원 초과 - 1,600,000원 이하)		위치지수 : 106																				
용도별 분류번호	용도번호 (50)	용도번호 (31)	용도번호 (47)	용도번호 (48)	용도번호 (4)	용도번호 (46)	용도번호 (38)	용도번호 (37)	용도번호 (39)	용도번호 (3)	용도번호 (12)	용도번호 (26)	용도번호 (29)	용도번호 (36)	용도번호 (9)	용도번호 (17)	용도번호 (8)	용도번호 (22)	용도번호 (24)	용도번호 (11)	용도번호 (5)	용도번호 (40)
건축년도	30	60	65	74	75	76	80	85	90	100	110	113	115	117	120	123	125	127	130	135	145	330
2019	135	270	293	334	338	343	361	383	406	451	496	510	519	528	541	555	564	573	587	609	654	1,490
2018	129	253	280	319	323	327	344	366	388	431	474	487	495	504	517	530	539	547	560	582	625	1,423
2017	123	246	267	304	308	312	328	349	369	410	452	464	472	480	493	505	513	521	534	554	595	1,356
2016	117	234	253	289	292	296	312	332	351	390	429	441	449	457	468	480	488	496	507	527	566	1,288
2015	111	222	240	274	277	281	296	314	333	370	407	418	425	433	444	455	462	470	481	499	536	1,221
2014	104	209	227	258	262	265	279	297	314	349	384	395	402	409	419	430	437	444	454	472	507	1,154
2013	98	197	214	243	247	250	263	280	296	329	362	372	379	385	395	405	412	418	428	445	477	1,087
2012	92	185	201	228	231	235	247	262	278	309	340	349	355	361	371	380	386	392	402	417	448	1,020
2011	86	173	187	213	216	219	231	245	260	288	317	326	332	338	346	355	361	367	375	390	419	953
2010	80	161	174	198	201	204	214	228	241	268	295	303	308	314	322	330	335	341	349	362	389	886
2009	74	149	161	183	186	188	198	211	223	248	273	280	285	290	298	305	310	315	322	335	360	819
2008	68	136	148	168	171	173	182	193	205	228	250	257	262	266	273	280	285	289	296	307	330	752
2007	62	124	135	153	155	157	166	176	186	207	228	234	238	243	249	255	259	263	270	280	301	685
2006	56	112	121	138	140	142	149	159	168	187	206	211	215	219	224	230	234	237	243	252	271	618
2005	50	100	108	123	125	126	133	142	150	167	183	188	192	195	200	205	208	212	217	225	242	551
2004	44	88	95	108	110	111	117	124	132	146	161	165	168	171	176	180	183	186	190	198	212	484
2003	37	75	82	93	94	96	101	107	113	126	139	142	145	147	151	155	158	160	164	170	183	417
2002	31	63	68	78	79	80	84	90	95	106	116	119	122	124	127	130	132	134	137	143	153	350
2001	25	51	55	63	64	65	68	72	77	85	94	96	98	100	102	105	107	108	111	115	124	283
2000	19	39	42	48	49	49	52	55	58	65	72	73	75	76	78	80	81	83	85	88	94	216
20년 이상	13	27	29	33	33	34	36	38	40	45	49	51	51	52	54	55	56	57	58	60	65	149

건물신축가격기준액 : 710,000 원		구조번호 : 7 60 (와이어패널조)																				
지역번호 : 13(개별공시지가 1,200,000원 초과 - 1,600,000원 이하)		위치지수 : 106																				
용도별 분류번호	용도번호 (50)	용도번호 (31)	용도번호 (47)	용도번호 (48)	용도번호 (4)	용도번호 (46)	용도번호 (38)	용도번호 (37)	용도번호 (39)	용도번호 (3)	용도번호 (12)	용도번호 (26)	용도번호 (29)	용도번호 (36)	용도번호 (9)	용도번호 (17)	용도번호 (8)	용도번호 (22)	용도번호 (24)	용도번호 (11)	용도번호 (5)	용도번호 (40)
건축년도	30	60	65	74	75	76	80	85	90	100	110	113	115	117	120	123	125	127	130	135	145	330
2019	135	270	293	334	338	343	361	383	406	451	496	510	519	528	541	555	564	573	587	609	654	1,490
2018	131	262	284	324	328	332	350	372	394	438	481	494	503	512	525	538	547	556	569	591	635	1,445
2017	127	254	275	314	318	322	339	360	382	424	466	479	488	496	509	522	530	539	551	573	615	1,400
2016	123	246	267	304	308	312	328	349	369	410	452	464	472	480	493	505	513	521	534	554	595	1,356
2015	119	238	258	294	298	302	317	337	357	397	437	449	456	464	476	488	496	504	516	536	576	1,311
2014	115	230	249	284	287	291	307	326	345	383	422	433	441	449	460	472	479	487	498	518	556	1,266
2013	111	222	240	274	277	281	296	314	333	370	407	418	425	433	444	455	462	470	481	499	536	1,221
2012	107	214	231	263	267	271	285	303	321	356	392	403	410	417	428	438	445	453	463	481	517	1,177
2011	102	205	223	253	257	260	274	291	308	343	377	387	394	401	411	422	428	435	446	463	497	1,132
2010	98	197	214	243	247	250	263	280	296	329	362	372	379	385	395	405	412	418	428	445	477	1,087
2009	94	189	205	233	237	240	252	268	284	316	347	357	363	369	379	388	395	401	410	426	458	1,043
2008	90	181	196	223	226	229	242	257	272	302	332	341	347	353	363	372	378	384	393	408	438	998
2007	86	173	187	213	216	219	231	245	260	288	317	326	332	338	346	355	361	367	375	390	419	953
2006	82	165	179	203	206	209	220	234	247	275	302	311	316	322	330	338	344	349	358	371	399	908
2005	78	157	170	193	196	199	209	222	235	261	288	295	301	306	314	322	327	332	340	353	379	864
2004	74	149	161	183	186	188	198	211	223	248	273	280	285	290	298	305	310	315	322	335	360	819
2003	70	140	152	173	176	178	187	199	211	234	258	265	270	274	281	288	293	298	305	316	340	774
2002	66	132	143	163	165	168	177	188	199	221	243	250	254	258	265	272	276	281	287	298	320	730
2001	62	124	135	153	155	157	166	176	186	207	228	234	238	243	249	255	259	263	270	280	301	685
2000	58	116	126	143	145	147	155	165	174	194	213	219	223	227	233	238	242	246	252	262	281	640
1999	54	108	117	133	135	137	144	153	162	180	198	204	207	211	216	222	225	229	234	243	261	596
1998	50	100	108	123	125	126	133	142	150	167	183	188	192	195	200	205	208	212	217	225	242	551
1997	46	92	99	113	115	116	122	130	138	153	168	173	176	179	184	188	191	194	199	207	222	506
1996	41	83	90	103	104	106	111	118	125	139	153	158	160	163	167	172	174	177	181	188	202	461
1995	37	75	82	93	94	96	101	107	113	126	139	142	145	147	151	155	158	160	164	170	183	417
1994	33	67	73	83	84	85	90	95	101	112	124	127	129	132	135	138	141	143	146	152	163	372
1993	29	59	64	73	74	75	79	84	89	99	109	112	114	116	119	122	124	126	129	134	144	327
1992	25	51	55	63	64	65	68	72	77	85	94	96	98	100	102	105	107	108	111	115	124	283
1991	21	43	46	53	54	54	57	61	65	72	79	81	83	84	86	88	90	91	93	97	104	238
1990	17	35	38	43	44	44	46	49	52	58	64	66	67	68	70	72	73	74	76	79	85	193
30년 이상	13	27	29	33	33	34	36	38	40	45	49	51	51	52	54	55	56	57	58	60	65	149

(단위 : 천 원)

건물신축가격기준액 : 710,000 원		구조번호 : 8 50 (조립식패널조, FRP 패널조)																				
지역번호 : 13(개별공시지가 1,200,000원 초과 - 1,600,000원 이하)		위치지수 : 106																				
용도별 분류번호	용도번호 (50)	용도번호 (31)	용도번호 (47)	용도번호 (48)	용도번호 (4)	용도번호 (46)	용도번호 (38)	용도번호 (37)	용도번호 (39)	용도번호 (3)	용도번호 (12)	용도번호 (26)	용도번호 (29)	용도번호 (36)	용도번호 (9)	용도번호 (17)	용도번호 (8)	용도번호 (22)	용도번호 (24)	용도번호 (11)	용도번호 (5)	용도번호 (40)
건축년도	30	60	65	74	75	76	80	85	90	100	110	113	115	117	120	123	125	127	130	135	145	330
2019	112	225	244	278	282	285	301	319	338	376	413	425	432	440	451	462	470	477	489	508	545	1,241
2018	107	215	233	265	269	273	287	305	323	359	395	406	413	420	431	442	449	456	467	485	521	1,185
2017	102	205	222	253	256	260	273	291	308	342	376	386	393	400	410	421	428	434	445	462	496	1,130
2016	97	195	211	240	244	247	260	276	292	325	358	367	374	380	390	400	406	413	423	439	471	1,074
2015	92	185	200	228	231	234	246	262	277	308	339	348	354	361	370	379	385	391	401	416	447	1,018
2014	87	174	189	215	218	221	233	247	262	291	320	329	335	341	349	358	364	370	379	393	422	962
2013	82	164	178	203	206	208	219	233	247	274	302	310	315	321	329	337	343	348	357	370	398	906
2012	77	154	167	190	193	195	206	219	231	257	283	291	296	301	309	317	322	327	335	347	373	850
2011	72	144	156	178	180	183	192	204	216	240	264	272	276	281	288	296	301	305	313	325	349	794
2010	67	134	145	165	167	170	179	190	201	223	246	253	257	261	268	275	279	284	291	302	324	738
2009	62	124	134	153	155	157	165	175	186	206	227	233	238	242	248	254	258	262	269	279	300	682
2008	57	114	123	140	142	144	152	161	171	190	209	214	218	222	228	233	237	241	247	256	275	627
2007	51	103	112	128	129	131	138	147	155	173	190	195	199	202	207	212	216	219	225	233	250	571
2006	46	93	101	115	117	118	124	132	140	156	171	176	179	182	187	192	195	198	203	210	226	515
2005	41	83	90	103	104	105	111	118	125	139	153	157	160	162	167	171	174	176	181	187	201	459
2004	36	73	79	90	91	92	97	103	110	122	134	138	140	143	146	150	152	155	158	165	177	403
2003	31	63	68	77	79	80	84	89	94	105	115	119	121	123	126	129	131	133	136	142	152	347
2002	26	53	57	65	66	67	70	75	79	88	97	99	101	103	106	108	110	112	114	119	128	291
2001	21	42	46	52	53	54	57	60	64	71	78	80	82	83	85	87	89	90	92	96	103	235
2000	16	32	35	40	40	41	43	46	49	54	60	61	62	63	65	67	68	69	70	73	79	180
20년 이상	11	22	24	27	28	28	30	31	33	37	41	42	43	44	45	46	47	47	48	50	54	124

(단위 : 천 원)

건물신축가격기준액 : 710,000 원

구조번호 : 9 40 (석회 및 흙벽돌조, 돌담 및 토담조)

지역번호 : 13(개별공시지가 1,200,000원 초과 - 1,600,000원 이하)

위치지수 : 106

용도별 분류번호 건축년도	용도번호 (50)	용도번호 (31)	용도번호 (47)	용도번호 (48)	용도번호 (4)	용도번호 (46)	용도번호 (38)	용도번호 (37)	용도번호 (39)	용도번호 (3)	용도번호 (12)	용도번호 (26)	용도번호 (29)	용도번호 (36)	용도번호 (9)	용도번호 (17)	용도번호 (8)	용도번호 (22)	용도번호 (24)	용도번호 (11)	용도번호 (5)	용도번호 (40)
건축년도	30	60	65	74	75	76	80	85	90	100	110	113	115	117	120	123	125	127	130	135	145	330
2019	90	180	195	222	225	228	240	255	270	301	331	340	346	352	361	370	376	382	391	406	436	993
2018	82	164	178	202	205	208	219	232	246	273	301	309	315	320	328	336	342	347	356	369	397	904
2017	74	148	160	182	185	187	197	209	222	246	271	278	283	288	296	303	308	313	320	333	357	814
2016	65	131	142	162	164	167	175	186	197	219	241	248	252	257	263	270	274	279	285	296	318	725
2015	57	115	125	142	144	146	154	163	173	192	211	217	221	225	231	236	240	244	250	260	279	635
2014	49	99	107	122	124	125	132	140	149	165	182	187	190	193	198	203	206	210	215	223	240	546
2013	41	83	90	102	103	105	110	117	124	138	152	156	159	162	166	170	173	175	180	186	200	456
2012	33	66	72	82	83	84	89	94	100	111	122	125	128	130	133	137	139	141	144	150	161	367
2011	25	50	54	62	63	64	67	71	75	84	92	95	96	98	101	103	105	107	109	113	122	278
2010	17	34	37	42	42	43	45	48	51	57	62	64	65	66	68	70	71	72	74	77	82	188
10년 이상	9	18	19	22	22	22	24	25	27	30	33	34	34	35	36	37	37	38	39	40	43	99

(단위 : 천 원)

건물신축가격기준액 : 710,000 원		구조번호 : 10 30 (컨테이너건물)																				
지역번호 : 13(개별공시지가 1,200,000원 초과 - 1,600,000원 이하)										위치지수 : 106												
용도별	용도번호	용도번호	용도번호	용도번호	용도번호	용도번호	용도번호	용도번호	용도번호	용도번호	용도번호	용도번호	용도번호	용도번호	용도번호	용도번호	용도번호	용도번호	용도번호	용도번호	용도번호	용도번호
분류번호	(50)	(31)	(47)	(48)	(4)	(46)	(38)	(37)	(39)	(3)	(12)	(26)	(29)	(36)	(9)	(17)	(8)	(22)	(24)	(11)	(5)	(40)
건축년도	30	60	65	74	75	76	80	85	90	100	110	113	115	117	120	123	125	127	130	135	145	330
2019	67	135	146	167	169	171	180	191	203	225	248	255	259	264	270	277	282	286	293	304	327	745
2018	61	123	133	152	154	156	164	174	184	205	226	232	236	240	246	252	256	260	267	277	297	678
2017	55	111	120	137	138	140	148	157	166	185	203	209	212	216	222	227	231	235	240	249	268	610
2016	49	98	107	121	123	125	131	140	148	164	181	186	189	192	197	202	206	209	214	222	238	543
2015	43	86	93	106	108	109	115	122	130	144	158	163	166	169	173	177	180	183	187	195	209	476
2014	37	74	80	91	93	94	99	105	111	124	136	140	142	145	149	152	155	157	161	167	180	409
2013	31	62	67	76	77	78	83	88	93	103	114	117	119	121	124	127	129	131	135	140	150	342
2012	25	50	54	61	62	63	66	71	75	83	91	94	96	97	100	102	104	106	108	112	121	275
2011	18	37	41	46	47	48	50	53	56	63	69	71	72	73	75	77	79	80	82	85	91	208
2010	12	25	27	31	32	32	34	36	38	42	47	48	49	50	51	52	53	54	55	57	62	141
10년 이상	6	13	14	16	16	17	18	19	20	22	24	25	25	26	27	27	28	28	29	30	32	74

건물신축가격기준액 : 710,000 원																						구조번호 : 11 25 (철파이프조)																					
지역번호 : 13(개별공시지가 1,200,000원 초과 - 1,600,000원 이하)																						위치지수 : 106																					
용도별	용도번호	용도번호	용도번호	용도번호	용도번호	용도번호	용도번호	용도번호	용도번호	용도번호	용도번호	용도번호	용도번호	용도번호	용도번호	용도번호	용도번호	용도번호	용도번호	용도번호	용도번호																						
분류번호	(50)	(31)	(47)	(48)	(4)	(46)	(38)	(37)	(39)	(3)	(12)	(26)	(29)	(36)	(9)	(17)	(8)	(22)	(24)	(11)	(5)	(40)																					
건축년도	30	60	65	74	75	76	80	85	90	100	110	113	115	117	120	123	125	127	130	135	145	330																					
2019	56	112	122	139	141	142	150	159	169	188	206	212	216	220	225	231	235	238	244	254	272	620																					
2018	51	102	111	126	128	130	136	145	154	171	188	193	196	200	205	210	214	217	222	231	248	565																					
2017	46	92	100	114	115	117	123	131	138	154	169	174	177	180	185	189	192	195	200	208	223	509																					
2016	41	82	89	101	103	104	109	116	123	137	151	155	157	160	164	168	171	174	178	185	199	453																					
2015	36	72	78	89	90	91	96	102	108	120	132	136	138	140	144	148	150	152	156	162	174	397																					
2014	31	62	67	76	77	78	82	87	93	103	113	116	119	121	124	127	129	131	134	139	150	341																					
2013	25	51	56	64	64	65	69	73	77	86	95	97	99	101	103	106	108	109	112	116	125	285																					
2012	20	41	45	51	52	52	55	59	62	69	76	78	80	81	83	85	87	88	90	93	100	229																					
2011	15	31	34	38	39	40	42	44	47	52	57	59	60	61	63	64	65	66	68	71	76	173																					
2010	10	21	23	26	26	27	28	30	32	35	39	40	41	41	42	43	44	45	46	48	51	117																					
10년 이상	5	11	12	13	14	14	15	15	16	18	20	21	21	22	22	23	23	23	24	25	27	62																					

건물신축가격기준액 : 710,000 원		구조번호 : 1 140 (통나무조)																				
지역번호 : 14(개별공시지가 1,600,000원 초과 - 2,000,000원 이하)		위치지수 : 109																				
용도별 분류번호 건축년도	용도번호 (50)	용도번호 (31)	용도번호 (47)	용도번호 (48)	용도번호 (4)	용도번호 (46)	용도번호 (38)	용도번호 (37)	용도번호 (39)	용도번호 (3)	용도번호 (12)	용도번호 (26)	용도번호 (29)	용도번호 (36)	용도번호 (9)	용도번호 (17)	용도번호 (8)	용도번호 (22)	용도번호 (24)	용도번호 (11)	용도번호 (5)	용도번호 (40)
건축년도	30	60	65	74	75	76	80	85	90	100	110	113	115	117	120	123	125	127	130	135	145	330
2019	325	650	704	801	812	823	866	920	975	1,083	1,191	1,224	1,245	1,267	1,300	1,332	1,354	1,375	1,408	1,462	1,571	3,575
2018	319	639	692	788	799	810	852	906	959	1,066	1,172	1,204	1,226	1,247	1,279	1,311	1,332	1,353	1,385	1,439	1,545	3,518
2017	314	629	681	776	786	797	839	891	943	1,048	1,153	1,185	1,206	1,227	1,258	1,290	1,310	1,331	1,363	1,415	1,520	3,461
2016	309	618	670	763	773	783	825	876	928	1,031	1,134	1,165	1,186	1,206	1,237	1,268	1,289	1,309	1,340	1,392	1,495	3,403
2015	304	608	659	750	760	770	811	862	912	1,014	1,115	1,145	1,166	1,186	1,216	1,247	1,267	1,287	1,318	1,369	1,470	3,346
2014	299	598	647	737	747	757	797	847	897	996	1,096	1,126	1,146	1,166	1,196	1,226	1,245	1,265	1,295	1,345	1,445	3,289
2013	293	587	636	724	734	744	783	832	881	979	1,077	1,106	1,126	1,145	1,175	1,204	1,224	1,243	1,273	1,322	1,420	3,232
2012	288	577	625	711	721	731	769	817	865	962	1,058	1,087	1,106	1,125	1,154	1,183	1,202	1,221	1,250	1,298	1,395	3,174
2011	283	566	614	699	708	718	755	803	850	944	1,039	1,067	1,086	1,105	1,133	1,162	1,180	1,199	1,228	1,275	1,369	3,117
2010	278	556	602	686	695	704	741	788	834	927	1,020	1,048	1,066	1,085	1,112	1,140	1,159	1,177	1,205	1,252	1,344	3,060
2009	273	546	591	673	682	691	728	773	819	910	1,001	1,028	1,046	1,064	1,092	1,119	1,137	1,155	1,183	1,228	1,319	3,003
2008	267	535	580	660	669	678	714	758	803	892	982	1,008	1,026	1,044	1,071	1,098	1,115	1,133	1,160	1,205	1,294	2,946
2007	262	525	569	647	656	665	700	744	787	875	962	989	1,006	1,024	1,050	1,076	1,094	1,111	1,138	1,181	1,269	2,888
2006	257	514	557	634	643	652	686	729	772	858	943	969	986	1,003	1,029	1,055	1,072	1,089	1,115	1,158	1,244	2,831
2005	252	504	546	622	630	638	672	714	756	840	924	950	966	983	1,008	1,034	1,050	1,067	1,092	1,135	1,219	2,774
2004	247	494	535	609	617	625	658	699	741	823	905	930	946	963	988	1,012	1,029	1,045	1,070	1,111	1,193	2,717
2003	241	483	523	596	604	612	644	685	725	806	886	910	927	943	967	991	1,007	1,023	1,047	1,088	1,168	2,660
2002	236	473	512	583	591	599	631	670	709	788	867	891	907	922	946	970	985	1,001	1,025	1,064	1,143	2,602
2001	231	462	501	570	578	586	617	655	694	771	848	871	887	902	925	948	964	979	1,002	1,041	1,118	2,545
2000	226	452	490	558	565	573	603	640	678	754	829	852	867	882	904	927	942	957	980	1,018	1,093	2,488
1999	221	442	478	545	552	559	589	626	663	736	810	832	847	862	884	906	920	935	957	994	1,068	2,431
1998	215	431	467	532	539	546	575	611	647	719	791	812	827	841	863	884	899	913	935	971	1,043	2,374
1997	210	421	456	519	526	533	561	596	631	702	772	793	807	821	842	863	877	891	912	947	1,018	2,316
1996	205	410	445	506	513	520	547	582	616	684	753	773	787	801	821	842	855	869	890	924	992	2,259
1995	200	400	433	493	500	507	533	567	600	667	734	754	767	780	800	820	834	847	867	901	967	2,202
1994	195	390	422	481	487	494	520	552	585	650	715	734	747	760	780	799	812	825	845	877	942	2,145
1993	189	379	411	468	474	480	506	537	569	632	696	714	727	740	759	778	790	803	822	854	917	2,088
1992	184	369	400	455	461	467	492	523	553	615	676	695	707	720	738	756	769	781	800	830	892	2,030
1991	179	358	388	442	448	454	478	508	538	598	657	675	687	699	717	735	747	759	777	807	867	1,973
1990	174	348	377	429	435	441	464	493	522	580	638	656	667	679	696	714	725	737	754	783	842	1,916
1989	169	338	366	416	422	428	450	478	507	563	619	636	647	659	676	692	704	715	732	760	816	1,859

용도별 분류번호	용도번호 (50)	용도번호 (31)	용도번호 (47)	용도번호 (48)	용도번호 (4)	용도번호 (46)	용도번호 (38)	용도번호 (37)	용도번호 (39)	용도번호 (3)	용도번호 (12)	용도번호 (26)	용도번호 (29)	용도번호 (36)	용도번호 (9)	용도번호 (17)	용도번호 (8)	용도번호 (22)	용도번호 (24)	용도번호 (11)	용도번호 (5)	용도번호 (40)
건축년도	30	60	65	74	75	76	80	85	90	100	110	113	115	117	120	123	125	127	130	135	145	330
1988	163	327	354	404	409	415	436	464	491	546	600	617	627	638	655	671	682	693	709	737	791	1,802
1987	158	317	343	391	396	401	422	449	475	528	581	597	608	618	634	650	660	671	687	713	766	1,744
1986	153	306	332	378	383	388	409	434	460	511	562	577	588	598	613	629	639	649	664	690	741	1,687
1985	148	296	321	365	370	375	395	419	444	494	543	558	568	578	592	607	617	627	642	666	716	1,630
1984	143	286	309	352	357	362	381	405	429	476	524	538	548	557	572	586	595	605	619	643	691	1,573
1983	137	275	298	339	344	349	367	390	413	459	505	519	528	537	551	565	574	583	597	620	666	1,515
1982	132	265	287	327	331	335	353	375	397	442	486	499	508	517	530	543	552	561	574	596	640	1,458
1981	127	254	276	314	318	322	339	361	382	424	467	479	488	496	509	522	530	539	552	573	615	1,401
1980	122	244	264	301	305	309	325	346	366	407	448	460	468	476	488	501	509	517	529	549	590	1,344
1979	117	234	253	288	292	296	312	331	351	390	429	440	448	456	468	479	487	495	507	526	565	1,287
1978	111	223	242	275	279	283	298	316	335	372	409	421	428	436	447	458	465	473	484	503	540	1,229
1977	106	213	230	262	266	270	284	302	319	355	390	401	408	415	426	437	444	451	461	479	515	1,172
1976	101	202	219	250	253	256	270	287	304	338	371	381	388	395	405	415	422	429	439	456	490	1,115
1975	96	192	208	237	240	243	256	272	288	320	352	362	368	375	384	394	400	407	416	432	465	1,058
1974	91	182	197	224	227	230	242	257	273	303	333	342	348	354	364	373	379	385	394	409	439	1,001
1973	85	171	185	211	214	217	228	243	257	286	314	323	328	334	343	351	357	363	371	386	414	943
1972	80	161	174	198	201	204	214	228	241	268	295	303	309	314	322	330	335	341	349	362	389	886
1971	75	150	163	186	188	191	201	213	226	251	276	284	289	294	301	309	314	319	326	339	364	829
1970	70	140	152	173	175	177	187	198	210	234	257	264	269	273	280	287	292	297	304	315	339	772
50년 이상	65	130	140	160	162	164	173	184	195	216	238	244	249	253	260	266	270	275	281	292	314	715

건물신축가격기준액 : 710,000 원		구조번호 : 2 125 (목구조)																				
지역번호 : 14(개별공시지가 1,600,000원 초과 - 2,000,000원 이하)		위치지수 : 109																				
용도별 분류번호	용도번호 (50)	용도번호 (31)	용도번호 (47)	용도번호 (48)	용도번호 (4)	용도번호 (46)	용도번호 (38)	용도번호 (37)	용도번호 (39)	용도번호 (3)	용도번호 (12)	용도번호 (26)	용도번호 (29)	용도번호 (36)	용도번호 (9)	용도번호 (17)	용도번호 (8)	용도번호 (22)	용도번호 (24)	용도번호 (11)	용도번호 (5)	용도번호 (40)
건축년도	30	60	65	74	75	76	80	85	90	100	110	113	115	117	120	123	125	127	130	135	145	330
2019	290	580	628	715	725	735	773	822	870	967	1,064	1,093	1,112	1,131	1,160	1,189	1,209	1,228	1,257	1,305	1,402	3,192
2018	284	568	616	701	711	720	758	805	853	948	1,042	1,071	1,090	1,109	1,137	1,166	1,185	1,203	1,232	1,279	1,374	3,128
2017	278	557	603	687	696	705	742	789	835	928	1,021	1,049	1,067	1,086	1,114	1,142	1,160	1,179	1,207	1,253	1,346	3,064
2016	272	545	591	672	681	691	727	772	818	909	1,000	1,027	1,045	1,063	1,091	1,118	1,136	1,154	1,182	1,227	1,318	3,000
2015	266	533	578	658	667	676	711	756	800	889	978	1,005	1,023	1,041	1,067	1,094	1,112	1,130	1,156	1,201	1,290	2,936
2014	261	522	565	644	652	661	696	740	783	870	957	983	1,001	1,018	1,044	1,070	1,088	1,105	1,131	1,175	1,262	2,873
2013	255	510	553	629	638	646	681	723	766	851	936	961	978	996	1,021	1,047	1,064	1,081	1,106	1,149	1,234	2,809
2012	249	499	540	615	623	632	665	707	748	831	915	940	956	973	998	1,023	1,039	1,056	1,081	1,123	1,206	2,745
2011	243	487	528	601	609	617	650	690	731	812	893	918	934	950	975	999	1,015	1,031	1,056	1,097	1,178	2,681
2010	237	475	515	587	594	602	634	674	713	793	872	896	912	928	951	975	991	1,007	1,031	1,070	1,150	2,617
2009	232	464	503	572	580	588	619	657	696	773	851	874	889	905	928	951	967	982	1,006	1,044	1,122	2,553
2008	226	452	490	558	565	573	603	641	679	754	830	852	867	882	905	928	943	958	980	1,018	1,094	2,490
2007	220	441	477	544	551	558	588	624	661	735	808	830	845	860	882	904	919	933	955	992	1,066	2,426
2006	214	429	465	529	536	544	572	608	644	715	787	808	823	837	859	880	894	909	930	966	1,037	2,362
2005	208	417	452	515	522	529	557	592	626	696	766	787	800	814	835	856	870	884	905	940	1,009	2,298
2004	203	406	440	501	507	514	541	575	609	677	744	765	778	792	812	832	846	859	880	914	981	2,234
2003	197	394	427	486	493	499	526	559	592	657	723	743	756	769	789	809	822	835	855	888	953	2,170
2002	191	383	415	472	478	485	510	542	574	638	702	721	734	747	766	785	798	810	830	861	925	2,106
2001	185	371	402	458	464	470	495	526	557	619	681	699	711	724	742	761	773	786	804	835	897	2,043
2000	179	359	389	443	449	455	479	509	539	599	659	677	689	701	719	737	749	761	779	809	869	1,979
1999	174	348	377	429	435	441	464	493	522	580	638	655	667	679	696	713	725	737	754	783	841	1,915
1998	168	336	364	415	420	426	448	476	504	561	617	634	645	656	673	690	701	712	729	757	813	1,851
1997	162	325	352	400	406	411	433	460	487	541	595	612	622	633	650	666	677	687	704	731	785	1,787
1996	156	313	339	386	391	397	417	444	470	522	574	590	600	611	626	642	652	663	679	705	757	1,723
1995	150	301	326	372	377	382	402	427	452	503	553	568	578	588	603	618	628	638	653	679	729	1,660
1994	145	290	314	357	362	367	386	411	435	483	532	546	556	565	580	594	604	614	628	652	701	1,596
1993	139	278	301	343	348	352	371	394	417	464	510	524	533	543	557	571	580	589	603	626	673	1,532
1992	133	266	289	329	333	338	355	378	400	444	489	502	511	520	533	547	556	565	578	600	645	1,468
1991	127	255	276	314	319	323	340	361	383	425	468	480	489	498	510	523	532	540	553	574	617	1,404
1990	121	243	264	300	304	308	325	345	365	406	446	459	467	475	487	499	507	515	528	548	589	1,340
1989	116	232	251	286	290	294	309	328	348	386	425	437	444	452	464	475	483	491	503	522	561	1,276

용도별 분류번호	용도번호 (50)	용도번호 (31)	용도번호 (47)	용도번호 (48)	용도번호 (4)	용도번호 (46)	용도번호 (38)	용도번호 (37)	용도번호 (39)	용도번호 (3)	용도번호 (12)	용도번호 (26)	용도번호 (29)	용도번호 (36)	용도번호 (9)	용도번호 (17)	용도번호 (8)	용도번호 (22)	용도번호 (24)	용도번호 (11)	용도번호 (5)	용도번호 (40)
건축년도	30	60	65	74	75	76	80	85	90	100	110	113	115	117	120	123	125	127	130	135	145	330
1988	110	220	238	272	275	279	294	312	330	367	404	415	422	430	441	452	459	466	477	496	533	1,213
1987	104	208	226	257	261	264	278	296	313	348	383	393	400	407	417	428	435	442	452	470	504	1,149
1986	98	197	213	243	246	249	263	279	296	328	361	371	378	384	394	404	411	417	427	444	476	1,085
1985	92	185	201	229	232	235	247	263	278	309	340	349	355	362	371	380	386	393	402	417	448	1,021
1984	87	174	188	214	217	220	232	246	261	290	319	327	333	339	348	356	362	368	377	391	420	957
1983	81	162	176	200	203	205	216	230	243	270	297	306	311	316	325	333	338	343	352	365	392	893
1982	75	150	163	186	188	191	201	213	226	251	276	284	289	294	301	309	314	319	326	339	364	830
1981	69	139	150	171	174	176	185	197	208	232	255	262	266	271	278	285	290	294	301	313	336	766
1980	63	127	138	157	159	161	170	180	191	212	234	240	244	249	255	261	266	270	276	287	308	702
40년 이상	58	116	125	143	145	147	154	164	174	193	212	218	222	226	232	237	241	245	251	261	280	638

(단위 : 천 원)

건물신축가격기준액 : 710,000 원		구조번호 : 3 120 (철골(철골철근)콘크리트주)																				
지역번호 : 14(개별공시지가 1,600,000원 초과 - 2,000,000원 이하)		위치지수 : 109																				
용도별 분류번호 건축년도	용도번호 (50)	용도번호 (31)	용도번호 (47)	용도번호 (48)	용도번호 (4)	용도번호 (46)	용도번호 (38)	용도번호 (37)	용도번호 (39)	용도번호 (3)	용도번호 (12)	용도번호 (26)	용도번호 (29)	용도번호 (36)	용도번호 (9)	용도번호 (17)	용도번호 (8)	용도번호 (22)	용도번호 (24)	용도번호 (11)	용도번호 (5)	용도번호 (40)
	30	60	65	74	75	76	80	85	90	100	110	113	115	117	120	123	125	127	130	135	145	330
2019	278	557	603	687	696	705	742	789	835	928	1,021	1,049	1,067	1,086	1,114	1,142	1,160	1,179	1,207	1,253	1,346	3,064
2018	274	548	593	676	685	694	731	776	822	913	1,005	1,032	1,050	1,069	1,096	1,123	1,142	1,160	1,187	1,233	1,325	3,015
2017	269	539	584	665	674	683	719	764	809	898	988	1,015	1,033	1,051	1,078	1,105	1,123	1,141	1,168	1,213	1,303	2,966
2016	265	530	574	654	663	671	707	751	795	884	972	999	1,016	1,034	1,060	1,087	1,105	1,122	1,149	1,193	1,281	2,917
2015	260	521	565	643	651	660	695	738	782	869	956	982	999	1,017	1,043	1,069	1,086	1,103	1,130	1,173	1,260	2,868
2014	256	512	555	632	640	649	683	726	768	854	939	965	982	999	1,025	1,050	1,067	1,085	1,110	1,153	1,238	2,819
2013	251	503	545	621	629	638	671	713	755	839	923	948	965	982	1,007	1,032	1,049	1,066	1,091	1,133	1,217	2,770
2012	247	494	536	610	618	626	659	700	742	824	907	931	948	964	989	1,014	1,030	1,047	1,072	1,113	1,195	2,721
2011	242	485	526	599	607	615	647	688	728	809	890	915	931	947	971	996	1,012	1,028	1,052	1,093	1,174	2,672
2010	238	476	516	588	596	604	635	675	715	794	874	898	914	930	953	977	993	1,009	1,033	1,073	1,152	2,623
2009	234	468	507	577	585	592	624	663	702	780	858	881	897	912	936	959	975	990	1,014	1,053	1,131	2,574
2008	229	459	497	566	573	581	612	650	688	765	841	864	880	895	918	941	956	971	994	1,033	1,109	2,525
2007	225	450	487	555	562	570	600	637	675	750	825	847	862	877	900	922	937	952	975	1,013	1,088	2,476
2006	220	441	478	544	551	558	588	625	661	735	809	831	845	860	882	904	919	934	956	992	1,066	2,427
2005	216	432	468	533	540	547	576	612	648	720	792	814	828	843	864	886	900	915	936	972	1,044	2,378
2004	211	423	458	522	529	536	564	599	635	705	776	797	811	825	846	868	882	896	917	952	1,023	2,329
2003	207	414	449	511	518	525	552	587	621	690	760	780	794	808	829	849	863	877	898	932	1,001	2,280
2002	202	405	439	500	507	513	540	574	608	676	743	763	777	791	811	831	845	858	878	912	980	2,231
2001	198	396	429	489	495	502	528	562	595	661	727	747	760	773	793	813	826	839	859	892	958	2,182
2000	193	387	420	478	484	491	517	549	581	646	710	730	743	756	775	795	807	820	840	872	937	2,132
1999	189	378	410	467	473	479	505	536	568	631	694	713	726	738	757	776	789	802	820	852	915	2,083
1998	184	369	400	456	462	468	493	524	554	616	678	696	709	721	739	758	770	783	801	832	894	2,034
1997	180	361	391	445	451	457	481	511	541	601	661	680	692	704	722	740	752	764	782	812	872	1,985
1996	176	352	381	434	440	446	469	498	528	586	645	663	674	686	704	721	733	745	763	792	851	1,936
1995	171	343	371	423	429	434	457	486	514	572	629	646	657	669	686	703	715	726	743	772	829	1,887
1994	167	334	362	412	417	423	445	473	501	557	612	629	640	651	668	685	696	707	724	752	807	1,838
1993	162	325	352	401	406	412	433	460	488	542	596	612	623	634	650	667	677	688	705	732	786	1,789
1992	158	316	342	390	395	400	421	448	474	527	580	596	606	617	632	648	659	669	685	712	764	1,740
1991	153	307	333	379	384	389	410	435	461	512	563	579	589	599	615	630	640	651	666	692	743	1,691
1990	149	298	323	368	373	378	398	423	447	497	547	562	572	582	597	612	622	632	647	671	721	1,642
1989	144	289	313	357	362	367	386	410	434	482	531	545	555	565	579	593	603	613	627	651	700	1,593

용도별 분류번호	용도번호 (50)	용도번호 (31)	용도번호 (47)	용도번호 (48)	용도번호 (4)	용도번호 (46)	용도번호 (38)	용도번호 (37)	용도번호 (39)	용도번호 (3)	용도번호 (12)	용도번호 (26)	용도번호 (29)	용도번호 (36)	용도번호 (9)	용도번호 (17)	용도번호 (8)	용도번호 (22)	용도번호 (24)	용도번호 (11)	용도번호 (5)	용도번호 (40)
건축년도	30	60	65	74	75	76	80	85	90	100	110	113	115	117	120	123	125	127	130	135	145	330
1988	140	280	304	346	351	355	374	397	421	468	514	528	538	547	561	575	585	594	608	631	678	1,544
1987	135	271	294	335	339	344	362	385	407	453	498	512	521	530	543	557	566	575	589	611	657	1,495
1986	131	263	284	324	328	333	350	372	394	438	482	495	504	512	526	539	547	556	569	591	635	1,446
1985	127	254	275	313	317	321	338	359	381	423	465	478	486	495	508	520	529	537	550	571	614	1,397
1984	122	245	265	302	306	310	326	347	367	408	449	461	469	478	490	502	510	518	531	551	592	1,348
1983	118	236	255	291	295	299	315	334	354	393	433	444	452	460	472	484	492	500	511	531	570	1,299
1982	113	227	246	280	284	287	303	322	341	378	416	428	435	443	454	466	473	481	492	511	549	1,250
1981	109	218	236	269	273	276	291	309	327	364	400	411	418	425	436	447	455	462	473	491	527	1,201
1980	104	209	226	258	261	265	279	296	314	349	384	394	401	408	419	429	436	443	453	471	506	1,152
1979	100	200	217	247	250	254	267	284	300	334	367	377	384	391	401	411	417	424	434	451	484	1,103
1978	95	191	207	236	239	242	255	271	287	319	351	360	367	373	383	392	399	405	415	431	463	1,054
1977	91	182	197	225	228	231	243	258	274	304	335	344	350	356	365	374	380	386	395	411	441	1,005
1976	86	173	188	214	217	220	231	246	260	289	318	327	333	339	347	356	362	367	376	391	420	956
1975	82	164	178	203	206	208	219	233	247	274	302	310	316	321	329	338	343	349	357	371	398	907
1974	78	156	169	192	195	197	208	221	234	260	286	293	299	304	312	319	325	330	338	351	377	858
1973	73	147	159	181	183	186	196	208	220	245	269	277	281	286	294	301	306	311	318	330	355	809
1972	69	138	149	170	172	175	184	195	207	230	253	260	264	269	276	283	287	292	299	310	333	760
1971	64	129	140	159	161	163	172	183	193	215	236	243	247	252	258	265	269	273	280	290	312	710
1970	60	120	130	148	150	152	160	170	180	200	220	226	230	234	240	246	250	254	260	270	290	661
50년 이상	55	111	120	137	139	141	148	157	167	185	204	209	213	217	222	228	232	235	241	250	269	612

건물신축가격기준액 : 710,000 원		구조번호 : 4 100 (철근콘크리트조, 리멘조, 석조, 프리캐스트 콘크리트조)																				
지역번호 : 14(개별공시지가 1,600,000원 초과 - 2,000,000원 이하)		위치지수 : 109																				
용도별 분류번호 건축년도	용도번호 (50)	용도번호 (31)	용도번호 (47)	용도번호 (48)	용도번호 (4)	용도번호 (46)	용도번호 (38)	용도번호 (37)	용도번호 (39)	용도번호 (3)	용도번호 (12)	용도번호 (26)	용도번호 (29)	용도번호 (36)	용도번호 (9)	용도번호 (17)	용도번호 (8)	용도번호 (22)	용도번호 (24)	용도번호 (11)	용도번호 (5)	용도번호 (40)
	30	60	65	74	75	76	80	85	90	100	110	113	115	117	120	123	125	127	130	135	145	330
2019	232	464	503	572	580	588	619	657	696	773	851	874	889	905	928	951	967	982	1,006	1,044	1,122	2,553
2018	227	455	492	561	568	576	606	644	682	758	834	857	872	887	910	932	948	963	985	1,023	1,099	2,502
2017	222	445	482	549	557	564	594	631	668	742	817	839	854	869	891	913	928	943	965	1,002	1,077	2,451
2016	218	436	472	538	545	552	581	618	654	727	800	822	836	851	872	894	909	923	945	982	1,054	2,400
2015	213	427	462	526	533	541	569	605	640	711	783	804	818	833	854	875	889	904	925	961	1,032	2,349
2014	208	417	452	515	522	529	557	592	626	696	766	787	800	814	835	856	870	884	905	940	1,009	2,298
2013	204	408	442	503	510	517	544	578	612	681	749	769	783	796	817	837	851	864	885	919	987	2,247
2012	199	399	432	492	499	505	532	565	598	665	732	752	765	778	798	818	831	845	865	898	965	2,196
2011	195	390	422	481	487	494	520	552	585	650	715	734	747	760	780	799	812	825	845	877	942	2,145
2010	190	380	412	469	475	482	507	539	571	634	698	717	729	742	761	780	793	805	824	856	920	2,094
2009	185	371	402	458	464	470	495	526	557	619	681	699	711	724	742	761	773	786	804	835	897	2,043
2008	181	362	392	446	452	458	482	513	543	603	664	682	694	706	724	742	754	766	784	814	875	1,992
2007	176	352	382	435	441	447	470	499	529	588	646	664	676	688	705	723	735	746	764	794	852	1,940
2006	171	343	372	423	429	435	458	486	515	572	629	647	658	670	687	704	715	727	744	773	830	1,889
2005	167	334	362	412	417	423	445	473	501	557	612	629	640	651	668	685	696	707	724	752	807	1,838
2004	162	325	352	400	406	411	433	460	487	541	595	612	622	633	650	666	677	687	704	731	785	1,787
2003	157	315	342	389	394	399	421	447	473	526	578	594	605	615	631	647	657	668	684	710	763	1,736
2002	153	306	332	377	383	388	408	434	459	510	561	577	587	597	612	628	638	648	664	689	740	1,685
2001	148	297	321	366	371	376	396	421	445	495	544	559	569	579	594	609	619	629	643	668	718	1,634
2000	143	287	311	355	359	364	383	407	431	479	527	542	551	561	575	590	599	609	623	647	695	1,583
1999	139	278	301	343	348	352	371	394	417	464	510	524	533	543	557	571	580	589	603	626	673	1,532
1998	134	269	291	332	336	341	359	381	403	448	493	507	516	525	538	552	561	570	583	605	650	1,481
1997	130	260	281	320	325	329	346	368	390	433	476	489	498	507	520	533	541	550	563	585	628	1,430
1996	125	250	271	309	313	317	334	355	376	417	459	472	480	488	501	514	522	530	543	564	605	1,379
1995	120	241	261	297	301	305	321	342	362	402	442	454	462	470	482	494	503	511	523	543	583	1,328
1994	116	232	251	286	290	294	309	328	348	386	425	437	444	452	464	475	483	491	503	522	561	1,276
1993	111	222	241	274	278	282	297	315	334	371	408	419	427	434	445	456	464	471	482	501	538	1,225
1992	106	213	231	263	266	270	284	302	320	355	391	402	409	416	427	437	444	452	462	480	516	1,174
1991	102	204	221	251	255	258	272	289	306	340	374	384	391	398	408	418	425	432	442	459	493	1,123
1990	97	195	211	240	243	247	260	276	292	325	357	367	373	380	390	399	406	412	422	438	471	1,072
1989	92	185	201	229	232	235	247	263	278	309	340	349	355	362	371	380	386	393	402	417	448	1,021

용도별 분류번호	용도번호 (50)	용도번호 (31)	용도번호 (47)	용도번호 (48)	용도번호 (4)	용도번호 (46)	용도번호 (38)	용도번호 (37)	용도번호 (39)	용도번호 (3)	용도번호 (12)	용도번호 (26)	용도번호 (29)	용도번호 (36)	용도번호 (9)	용도번호 (17)	용도번호 (8)	용도번호 (22)	용도번호 (24)	용도번호 (11)	용도번호 (5)	용도번호 (40)
건축년도	30	60	65	74	75	76	80	85	90	100	110	113	115	117	120	123	125	127	130	135	145	330
1988	88	176	191	217	220	223	235	249	264	294	323	332	338	344	352	361	367	373	382	397	426	970
1987	83	167	181	206	208	211	222	236	250	278	306	314	320	325	334	342	348	353	362	376	403	919
1986	78	157	171	194	197	199	210	223	236	263	289	297	302	307	315	323	328	334	342	355	381	868
1985	74	148	160	183	185	188	198	210	222	247	272	279	284	289	297	304	309	314	321	334	359	817
1984	69	139	150	171	174	176	185	197	208	232	255	262	266	271	278	285	290	294	301	313	336	766
1983	65	130	140	160	162	164	173	184	195	216	238	244	249	253	260	266	270	275	281	292	314	715
1982	60	120	130	148	150	152	160	171	181	201	221	227	231	235	241	247	251	255	261	271	291	664
1981	55	111	120	137	139	141	148	157	167	185	204	209	213	217	222	228	232	235	241	250	269	612
1980	51	102	110	125	127	129	136	144	153	170	187	192	195	199	204	209	212	216	221	229	246	561
40년 이상	46	92	100	114	116	117	123	131	139	154	170	174	177	181	185	190	193	196	201	208	224	510

건물신축가격기준액 : 710,000 원		구조번호 : 4 100 (스틸하우스조, 철골조, 연와조)																				
지역번호 : 14(개별공시지가 1,600,000원 초과 - 2,000,000원 이하)		위치지수 : 109																				
용도별 분류번호 건축년도	용도번호 (50)	용도번호 (31)	용도번호 (47)	용도번호 (48)	용도번호 (4)	용도번호 (46)	용도번호 (38)	용도번호 (37)	용도번호 (39)	용도번호 (3)	용도번호 (12)	용도번호 (26)	용도번호 (29)	용도번호 (36)	용도번호 (9)	용도번호 (17)	용도번호 (8)	용도번호 (22)	용도번호 (24)	용도번호 (11)	용도번호 (5)	용도번호 (40)
	30	60	65	74	75	76	80	85	90	100	110	113	115	117	120	123	125	127	130	135	145	330
2019	232	464	503	572	580	588	619	657	696	773	851	874	889	905	928	951	967	982	1,006	1,044	1,122	2,553
2018	225	450	487	555	563	570	600	638	675	750	825	848	863	878	900	923	938	953	975	1,013	1,088	2,477
2017	218	436	472	538	545	552	581	618	654	727	800	822	836	851	872	894	909	923	945	982	1,054	2,400
2016	211	422	457	521	528	535	563	598	633	704	774	795	809	823	845	866	880	894	915	950	1,021	2,324
2015	204	408	442	503	510	517	544	578	612	681	749	769	783	796	817	837	851	864	885	919	987	2,247
2014	197	394	427	486	493	499	526	559	592	657	723	743	756	769	789	809	822	835	855	888	953	2,170
2013	190	380	412	469	475	482	507	539	571	634	698	717	729	742	761	780	793	805	824	856	920	2,094
2012	183	366	397	452	458	464	489	519	550	611	672	690	703	715	733	751	764	776	794	825	886	2,017
2011	176	352	382	435	441	447	470	499	529	588	646	664	676	688	705	723	735	746	764	794	852	1,940
2010	169	338	367	418	423	429	451	480	508	564	621	638	649	660	677	694	706	717	734	762	819	1,864
2009	162	325	352	400	406	411	433	460	487	541	595	612	622	633	650	666	677	687	704	731	785	1,787
2008	155	311	337	383	388	394	414	440	466	518	570	585	596	606	622	637	648	658	674	699	751	1,711
2007	148	297	321	366	371	376	396	421	445	495	544	559	569	579	594	609	619	629	643	668	718	1,634
2006	141	283	306	349	354	358	377	401	424	472	519	533	542	552	566	580	590	599	613	637	684	1,557
2005	134	269	291	332	336	341	359	381	403	448	493	507	516	525	538	552	561	570	583	605	650	1,481
2004	127	255	276	314	319	323	340	361	383	425	468	480	489	498	510	523	532	540	553	574	617	1,404
2003	120	241	261	297	301	305	321	342	362	402	442	454	462	470	482	494	503	511	523	543	583	1,328
2002	113	227	246	280	284	288	303	322	341	379	417	428	436	443	455	466	474	481	492	511	549	1,251
2001	106	213	231	263	266	270	284	302	320	355	391	402	409	416	427	437	444	452	462	480	516	1,174
2000	99	199	216	246	249	252	266	282	299	332	366	376	382	389	399	409	415	422	432	449	482	1,098
1999	92	185	201	229	232	235	247	263	278	309	340	349	355	362	371	380	386	393	402	417	448	1,021
1998	85	171	186	211	214	217	229	243	257	286	314	323	329	335	343	352	357	363	372	386	415	944
1997	78	157	171	194	197	199	210	223	236	263	289	297	302	307	315	323	328	334	342	355	381	868
1996	71	143	155	177	179	182	191	203	215	239	263	271	275	280	287	295	299	304	311	323	347	791
1995	65	130	140	160	162	164	173	184	195	216	238	244	249	253	260	266	270	275	281	292	314	715
1994	58	116	125	143	145	147	154	164	174	193	212	218	222	226	232	237	241	245	251	261	280	638
1993	51	102	110	125	127	129	136	144	153	170	187	192	195	199	204	209	212	216	221	229	246	561
1992	44	88	95	108	110	111	117	124	132	147	161	166	169	172	176	180	183	186	191	198	213	485
1991	37	74	80	91	92	94	99	105	111	123	136	139	142	144	148	152	154	157	160	167	179	408
1990	30	60	65	74	75	76	80	85	90	100	110	113	115	117	120	123	125	127	130	135	145	332
30년 이상	23	46	50	57	58	58	61	65	69	77	85	87	88	90	92	95	96	98	100	104	112	255

건물신축가격기준액 : 710,000 원		구조번호 : 5		90 (보강콘크리트조, 황토조, 보강블록조, ALC조, 시멘트벽돌조)																		
지역번호 : 14(개별공시지가 1,600,000원 초과 - 2,000,000원 이하)										위치지수 : 109												
용도별 분류번호	용도번호 (50)	용도번호 (31)	용도번호 (47)	용도번호 (48)	용도번호 (4)	용도번호 (46)	용도번호 (38)	용도번호 (37)	용도번호 (39)	용도번호 (3)	용도번호 (12)	용도번호 (26)	용도번호 (29)	용도번호 (36)	용도번호 (9)	용도번호 (17)	용도번호 (8)	용도번호 (22)	용도번호 (24)	용도번호 (11)	용도번호 (5)	용도번호 (40)
건축년도	30	60	65	74	75	76	80	85	90	100	110	113	115	117	120	123	125	127	130	135	145	330
2019	208	417	452	515	522	529	557	592	626	696	766	787	800	814	835	856	870	884	905	940	1,009	2,298
2018	202	405	439	499	506	513	540	574	608	675	743	763	776	790	810	831	844	858	878	912	979	2,229
2017	196	392	425	484	491	497	523	556	589	654	720	739	752	766	785	805	818	831	851	883	949	2,160
2016	190	380	411	469	475	481	507	538	570	633	697	716	728	741	760	779	792	804	823	855	919	2,091
2015	183	367	398	453	459	465	490	520	551	612	674	692	704	717	735	753	766	778	796	827	888	2,022
2014	177	355	384	438	444	449	473	503	532	592	651	668	680	692	710	728	740	751	769	799	858	1,953
2013	171	342	371	422	428	434	456	485	514	571	628	645	656	668	685	702	713	725	742	771	828	1,884
2012	165	330	357	407	412	418	440	467	495	550	605	621	632	643	660	676	687	698	715	742	797	1,815
2011	158	317	344	391	397	402	423	449	476	529	582	598	608	619	635	651	661	672	688	714	767	1,746
2010	152	305	330	376	381	386	406	432	457	508	559	574	584	594	610	625	635	645	660	686	737	1,677
2009	146	292	316	360	365	370	390	414	438	487	536	550	560	570	585	599	609	619	633	658	706	1,608
2008	139	279	303	345	349	354	373	396	419	466	513	527	536	545	559	573	583	592	606	629	676	1,539
2007	133	267	289	329	334	338	356	378	401	445	490	503	512	521	534	548	557	566	579	601	646	1,471
2006	127	254	276	314	318	322	339	361	382	424	467	480	488	497	509	522	531	539	552	573	616	1,402
2005	121	242	262	298	302	307	323	343	363	403	444	456	464	472	484	496	504	513	525	545	585	1,333
2004	114	229	249	283	287	291	306	325	344	383	421	432	440	448	459	471	478	486	498	517	555	1,264
2003	108	217	235	268	271	275	289	307	325	362	398	409	416	423	434	445	452	459	470	488	525	1,195
2002	102	204	221	252	255	259	273	290	307	341	375	385	392	399	409	419	426	433	443	460	494	1,126
2001	96	192	208	237	240	243	256	272	288	320	352	362	368	374	384	394	400	406	416	432	464	1,057
2000	89	179	194	221	224	227	239	254	269	299	329	338	344	350	359	368	374	380	389	404	434	988
1999	83	167	181	206	208	211	222	236	250	278	306	314	320	325	334	342	348	353	362	376	403	919
1998	77	154	167	190	193	195	206	219	231	257	283	291	296	301	309	316	322	327	335	347	373	850
1997	71	142	153	175	177	179	189	201	213	236	260	267	272	277	284	291	296	300	307	319	343	781
1996	64	129	140	159	161	164	172	183	194	215	237	243	248	252	259	265	269	274	280	291	313	712
1995	58	117	126	144	146	148	156	165	175	195	214	220	224	228	234	239	243	247	253	263	282	643
1994	52	104	113	128	130	132	139	148	156	174	191	196	200	203	208	214	217	221	226	235	252	574
1993	45	91	99	113	114	116	122	130	137	153	168	173	176	179	183	188	191	194	199	206	222	505
1992	39	79	86	97	99	100	105	112	119	132	145	149	152	154	158	162	165	168	172	178	191	436
1991	33	66	72	82	83	84	89	94	100	111	122	125	128	130	133	137	139	141	144	150	161	367
1990	27	54	58	67	67	68	72	76	81	90	99	102	104	105	108	111	113	114	117	122	131	298
30년 이상	20	41	45	51	52	52	55	59	62	69	76	78	80	81	83	85	87	88	90	94	100	229

건물신축가격기준액 : 710,000 원		구조번호 : 6 78 (목조)																				
지역번호 : 14(개별공시지가 1,600,000원 초과 - 2,000,000원 이하)		위치지수 : 109																				
용도별 분류번호 건축년도	용도번호 (50)	용도번호 (31)	용도번호 (47)	용도번호 (48)	용도번호 (4)	용도번호 (46)	용도번호 (38)	용도번호 (37)	용도번호 (39)	용도번호 (3)	용도번호 (12)	용도번호 (26)	용도번호 (29)	용도번호 (36)	용도번호 (9)	용도번호 (17)	용도번호 (8)	용도번호 (22)	용도번호 (24)	용도번호 (11)	용도번호 (5)	용도번호 (40)
	30	60	65	74	75	76	80	85	90	100	110	113	115	117	120	123	125	127	130	135	145	330
2019	181	362	392	446	452	458	482	513	543	603	664	682	694	706	724	742	754	766	784	814	875	1,992
2018	175	351	380	433	439	445	468	497	526	585	644	661	673	685	702	720	731	743	761	790	849	1,932
2017	170	340	368	419	425	431	453	482	510	567	624	641	652	663	680	697	709	720	737	766	822	1,872
2016	164	329	357	406	411	417	439	466	494	549	604	620	631	642	659	675	686	697	714	741	796	1,812
2015	159	318	345	393	398	403	424	451	478	531	584	600	610	621	637	653	664	674	690	717	770	1,752
2014	153	307	333	379	384	389	410	436	461	513	564	579	590	600	615	631	641	651	667	692	743	1,693
2013	148	296	321	366	371	376	395	420	445	494	544	559	569	579	593	608	618	628	643	668	717	1,633
2012	143	286	309	352	357	362	381	405	429	476	524	538	548	557	572	586	596	605	619	643	691	1,573
2011	137	275	298	339	344	348	367	389	412	458	504	518	527	536	550	564	573	582	596	619	665	1,513
2010	132	264	286	326	330	334	352	374	396	440	484	497	506	515	528	542	550	559	572	594	638	1,454
2009	126	253	274	312	316	321	338	359	380	422	464	477	485	494	507	519	528	536	549	570	612	1,394
2008	121	242	262	299	303	307	323	343	363	404	444	457	465	473	485	497	505	513	525	545	586	1,334
2007	115	231	251	285	289	293	309	328	347	386	424	436	444	452	463	475	482	490	502	521	560	1,274
2006	110	220	239	272	276	279	294	312	331	368	405	416	423	430	441	452	460	467	478	497	533	1,215
2005	105	210	227	259	262	266	280	297	315	350	385	395	402	409	420	430	437	444	455	472	507	1,155
2004	99	199	215	245	249	252	265	282	298	332	365	375	381	388	398	408	415	421	431	448	481	1,095
2003	94	188	204	232	235	238	251	266	282	313	345	354	360	367	376	386	392	398	408	423	455	1,035
2002	88	177	192	218	221	224	236	251	266	295	325	334	340	346	354	363	369	375	384	399	428	976
2001	83	166	180	205	208	211	222	236	249	277	305	313	319	324	333	341	347	352	360	374	402	916
2000	77	155	168	192	194	197	207	220	233	259	285	293	298	303	311	319	324	329	337	350	376	856
1999	72	144	156	178	181	183	193	205	217	241	265	272	277	282	289	296	301	306	313	325	350	796
1998	67	134	145	165	167	169	178	189	201	223	245	252	256	261	268	274	279	283	290	301	323	737
1997	61	123	133	151	153	155	164	174	184	205	225	231	236	240	246	252	256	260	266	277	297	677
1996	56	112	121	138	140	142	149	159	168	187	205	211	215	218	224	230	233	237	243	252	271	617
1995	50	101	109	125	126	128	135	143	152	169	185	190	194	197	202	207	211	214	219	228	245	557
1994	45	90	98	111	113	114	120	128	135	150	166	170	173	176	181	185	188	191	196	203	218	498
1993	39	79	86	98	99	100	106	112	119	132	146	150	152	155	159	163	166	168	172	179	192	438
1992	34	68	74	84	86	87	91	97	103	114	126	129	131	134	137	141	143	145	149	154	166	378
1991	28	57	62	71	72	73	77	82	86	96	106	109	111	113	115	118	120	122	125	130	140	318
1990	23	47	51	58	58	59	62	66	70	78	86	88	90	91	94	96	98	99	102	105	113	258
30년 이상	18	36	39	44	45	45	48	51	54	60	66	68	69	70	72	74	75	76	78	81	87	199

건물신축가격기준액 : 710,000 원		구조번호 : 7 60 (경량철골조, 시멘트블록조)																				
지역번호 : 14(개별공시지가 1,600,000원 초과 - 2,000,000원 이하)		위치지수 : 109																				
용도별 분류번호	용도번호 (50)	용도번호 (31)	용도번호 (47)	용도번호 (48)	용도번호 (4)	용도번호 (46)	용도번호 (38)	용도번호 (37)	용도번호 (39)	용도번호 (3)	용도번호 (12)	용도번호 (26)	용도번호 (29)	용도번호 (36)	용도번호 (9)	용도번호 (17)	용도번호 (8)	용도번호 (22)	용도번호 (24)	용도번호 (11)	용도번호 (5)	용도번호 (40)
건축년도	30	60	65	74	75	76	80	85	90	100	110	113	115	117	120	123	125	127	130	135	145	330
2019	139	278	301	343	348	352	371	394	417	464	510	524	533	543	557	571	580	589	603	626	673	1,532
2018	133	266	288	328	332	337	354	376	399	443	487	501	509	518	532	545	554	563	576	598	642	1,463
2017	126	253	274	312	316	321	338	359	380	422	464	477	485	494	507	519	528	536	549	570	612	1,394
2016	120	240	261	297	301	305	321	341	361	401	441	453	461	469	481	494	502	510	522	542	582	1,325
2015	114	228	247	281	285	289	304	323	342	380	418	430	437	445	456	468	475	483	494	514	552	1,256
2014	107	215	233	266	269	273	287	305	323	359	395	406	413	421	431	442	449	457	467	485	521	1,187
2013	101	203	220	250	254	257	271	288	305	338	372	383	389	396	406	416	423	430	440	457	491	1,118
2012	95	190	206	235	238	241	254	270	286	318	349	359	365	372	381	391	397	403	413	429	461	1,049
2011	89	178	193	219	222	225	237	252	267	297	326	335	341	347	356	365	371	377	386	401	430	980
2010	82	165	179	204	207	209	221	234	248	276	303	312	317	323	331	339	345	350	359	372	400	911
2009	76	153	166	188	191	194	204	217	229	255	280	288	293	298	306	314	319	324	332	344	370	842
2008	70	140	152	173	175	178	187	199	211	234	257	264	269	274	281	288	293	297	304	316	340	773
2007	64	128	138	158	160	162	170	181	192	213	234	241	245	249	256	262	266	271	277	288	309	704
2006	57	115	125	142	144	146	154	163	173	192	211	217	221	225	231	237	240	244	250	260	279	635
2005	51	103	111	127	128	130	137	146	154	171	188	194	197	201	206	211	214	218	223	231	249	566
2004	45	90	98	111	113	114	120	128	135	150	166	170	173	176	181	185	188	191	196	203	218	498
2003	39	78	84	96	97	98	104	110	117	130	143	146	149	152	156	159	162	165	169	175	188	429
2002	32	65	70	80	81	82	87	92	98	109	120	123	125	127	130	134	136	138	141	147	158	360
2001	26	52	57	65	66	67	70	74	79	88	97	99	101	103	105	108	110	112	114	119	127	291
2000	20	40	43	49	50	51	53	57	60	67	74	76	77	78	80	82	84	85	87	90	97	222
20년 이상	13	27	30	34	34	35	37	39	41	46	51	52	53	54	55	57	58	58	60	62	67	153

건물신축가격기준액 : 710,000 원		구조번호 : 7 60 (와이어패널조)																				
지역번호 : 14(개별공시지가 1,600,000원 초과 - 2,000,000원 이하)		위치지수 : 109																				
용도별 분류번호	용도번호 (50)	용도번호 (31)	용도번호 (47)	용도번호 (48)	용도번호 (4)	용도번호 (46)	용도번호 (38)	용도번호 (37)	용도번호 (39)	용도번호 (3)	용도번호 (12)	용도번호 (26)	용도번호 (29)	용도번호 (36)	용도번호 (9)	용도번호 (17)	용도번호 (8)	용도번호 (22)	용도번호 (24)	용도번호 (11)	용도번호 (5)	용도번호 (40)
건축년도	30	60	65	74	75	76	80	85	90	100	110	113	115	117	120	123	125	127	130	135	145	330
2019	139	278	301	343	348	352	371	394	417	464	510	524	533	543	557	571	580	589	603	626	673	1,532
2018	135	270	292	333	337	342	360	382	405	450	495	508	517	526	540	554	563	572	585	608	653	1,486
2017	130	261	283	322	327	331	349	371	392	436	480	493	501	510	523	536	545	554	567	589	632	1,440
2016	126	253	274	312	316	321	338	359	380	422	464	477	485	494	507	519	528	536	549	570	612	1,394
2015	122	245	265	302	306	310	326	347	367	408	449	461	469	478	490	502	510	518	531	551	592	1,348
2014	118	236	256	292	296	299	315	335	355	394	434	445	453	461	473	485	493	501	513	532	572	1,302
2013	114	228	247	281	285	289	304	323	342	380	418	430	437	445	456	468	475	483	494	514	552	1,256
2012	110	220	238	271	275	278	293	311	330	366	403	414	421	429	440	451	458	465	476	495	531	1,210
2011	105	211	229	261	264	268	282	299	317	352	388	398	405	412	423	434	441	448	458	476	511	1,164
2010	101	203	220	250	254	257	271	288	305	338	372	383	389	396	406	416	423	430	440	457	491	1,118
2009	97	195	211	240	243	247	260	276	292	325	357	367	373	380	390	399	406	412	422	438	471	1,072
2008	93	186	202	230	233	236	248	264	279	311	342	351	357	363	373	382	388	395	404	419	451	1,026
2007	89	178	193	219	222	225	237	252	267	297	326	335	341	347	356	365	371	377	386	401	430	980
2006	84	169	184	209	212	215	226	240	254	283	311	320	325	331	339	348	354	359	368	382	410	934
2005	80	161	175	199	201	204	215	228	242	269	296	304	309	315	323	331	336	342	350	363	390	888
2004	76	153	166	188	191	194	204	217	229	255	280	288	293	298	306	314	319	324	332	344	370	842
2003	72	144	156	178	181	183	193	205	217	241	265	272	277	282	289	296	301	306	313	325	350	796
2002	68	136	147	168	170	172	182	193	204	227	250	257	261	266	273	279	284	288	295	307	329	750
2001	64	128	138	158	160	162	170	181	192	213	234	241	245	249	256	262	266	271	277	288	309	704
2000	59	119	129	147	149	151	159	169	179	199	219	225	229	233	239	245	249	253	259	269	289	658
1999	55	111	120	137	139	141	148	157	167	185	204	209	213	217	222	228	232	235	241	250	269	612
1998	51	103	111	127	128	130	137	146	154	171	188	194	197	201	206	211	214	218	223	231	249	566
1997	47	94	102	116	118	119	126	134	142	157	173	178	181	184	189	194	197	200	205	213	228	520
1996	43	86	93	106	107	109	115	122	129	143	158	162	165	168	172	177	179	182	187	194	208	475
1995	39	78	84	96	97	98	104	110	117	130	143	146	149	152	156	159	162	165	169	175	188	429
1994	34	69	75	85	87	88	92	98	104	116	127	131	133	135	139	142	145	147	150	156	168	383
1993	30	61	66	75	76	77	81	86	91	102	112	115	117	119	122	125	127	129	132	137	148	337
1992	26	52	57	65	66	67	70	74	79	88	97	99	101	103	105	108	110	112	114	119	127	291
1991	22	44	48	54	55	56	59	63	66	74	81	83	85	86	89	91	92	94	96	100	107	245
1990	18	36	39	44	45	45	48	51	54	60	66	68	69	70	72	74	75	76	78	81	87	199
30년 이상	13	27	30	34	34	35	37	39	41	46	51	52	53	54	55	57	58	58	60	62	67	153

건물신축가격기준액 : 710,000 원		구조번호 : 8 50 (조립식패널조, FRP 패널조)																				
지역번호 : 14(개별공시지가 1,600,000원 초과 - 2,000,000원 이하)		위치지수 : 109																				
용도별	용도번호	용도번호	용도번호	용도번호	용도번호	용도번호	용도번호	용도번호	용도번호	용도번호	용도번호	용도번호	용도번호	용도번호	용도번호	용도번호	용도번호	용도번호	용도번호	용도번호	용도번호	
분류번호	(50)	(31)	(47)	(48)	(4)	(46)	(38)	(37)	(39)	(3)	(12)	(26)	(29)	(36)	(9)	(17)	(8)	(22)	(24)	(11)	(5)	(40)
건축년도	30	60	65	74	75	76	80	85	90	100	110	113	115	117	120	123	125	127	130	135	145	330
2019	116	232	251	286	290	294	309	328	348	386	425	437	444	452	464	475	483	491	503	522	561	1,276
2018	110	221	240	273	277	280	295	314	332	369	406	417	424	432	443	454	461	469	480	498	535	1,219
2017	105	211	228	260	264	267	281	299	316	352	387	397	404	411	422	433	440	447	457	475	510	1,162
2016	100	200	217	247	251	254	267	284	301	334	368	378	384	391	401	411	418	425	435	451	485	1,104
2015	95	190	206	234	237	241	253	269	285	317	349	358	364	371	380	390	396	402	412	428	460	1,047
2014	89	179	194	221	224	227	239	254	269	299	329	338	344	350	359	368	374	380	389	404	434	989
2013	84	169	183	209	211	214	225	240	254	282	310	319	324	330	338	347	353	358	367	381	409	932
2012	79	159	172	196	198	201	212	225	238	265	291	299	304	310	318	326	331	336	344	357	384	874
2011	74	148	160	183	185	188	198	210	222	247	272	279	284	289	297	304	309	314	321	334	359	817
2010	69	138	149	170	172	174	184	195	207	230	253	260	264	269	276	283	287	292	299	310	333	759
2009	63	127	138	157	159	161	170	180	191	212	234	240	244	249	255	261	266	270	276	287	308	702
2008	58	117	127	144	146	148	156	166	175	195	214	220	224	228	234	240	244	248	254	263	283	644
2007	53	106	115	131	133	135	142	151	160	177	195	201	204	208	213	218	222	226	231	240	258	587
2006	48	96	104	118	120	122	128	136	144	160	176	181	184	187	192	197	200	203	208	216	232	529
2005	42	85	93	105	107	108	114	121	128	143	157	161	164	167	171	176	178	181	186	193	207	472
2004	37	75	81	93	94	95	100	106	113	125	138	142	144	147	150	154	157	159	163	169	182	415
2003	32	65	70	80	81	82	86	92	97	108	119	122	124	126	130	133	135	137	140	146	157	357
2002	27	54	59	67	68	69	72	77	81	90	100	102	104	106	109	111	113	115	118	122	131	300
2001	22	44	47	54	55	55	58	62	66	73	80	83	84	86	88	90	91	93	95	99	106	242
2000	16	33	36	41	42	42	44	47	50	56	61	63	64	65	67	69	70	71	72	75	81	185
20년 이상	11	23	25	28	29	29	30	32	34	38	42	43	44	45	46	47	48	49	50	52	56	127

(단위: 천 원)

건물신축가격기준액 : 710,000 원		구조번호 : 9 40		(석회 및 흙벽돌조, 돌담 및 토담조)																		
지역번호 : 14(개별공시지가 1,600,000원 초과 - 2,000,000원 이하)										위치지수 : 109												
용도별	용도번호	용도번호	용도번호	용도번호	용도번호	용도번호	용도번호	용도번호	용도번호	용도번호	용도번호	용도번호	용도번호	용도번호	용도번호	용도번호	용도번호	용도번호	용도번호	용도번호	용도번호	
분류번호	(50)	(31)	(47)	(48)	(4)	(46)	(38)	(37)	(39)	(3)	(12)	(26)	(29)	(36)	(9)	(17)	(8)	(22)	(24)	(11)	(5)	(40)
건축년도	30	60	65	74	75	76	80	85	90	100	110	113	115	117	120	123	125	127	130	135	145	330
2019	92	185	201	229	232	235	247	263	278	309	340	349	355	362	371	380	386	393	402	417	448	1,021
2018	84	169	183	208	211	214	225	239	253	281	309	318	323	329	338	346	352	357	366	380	408	929
2017	76	152	164	187	190	192	203	215	228	253	279	286	291	296	304	312	317	322	329	342	368	837
2016	67	135	146	167	169	171	180	192	203	225	248	255	259	264	271	277	282	286	293	305	327	745
2015	59	118	128	146	148	150	158	168	178	198	217	223	227	231	237	243	247	251	257	267	287	653
2014	51	102	110	125	127	129	136	144	153	170	187	192	195	199	204	209	212	216	221	229	246	561
2013	42	85	92	105	106	108	113	121	128	142	156	160	163	166	170	175	177	180	185	192	206	469
2012	34	68	74	84	85	87	91	97	103	114	125	129	131	134	137	140	143	145	148	154	166	377
2011	26	52	56	64	65	65	69	73	78	86	95	97	99	101	104	106	108	110	112	117	125	286
2010	17	35	38	43	44	44	47	49	52	58	64	66	67	68	70	72	73	74	76	79	85	194
10년 이상	9	18	20	22	23	23	24	26	27	30	34	34	35	36	37	38	38	39	40	41	44	102

건물신축가격기준액 : 710,000 원		구조번호 : 10 30 (컨테이너건물)																				
지역번호 : 14(개별공시지가 1,600,000원 초과 - 2,000,000원 이하)										위치지수 : 109												
용도별	용도번호	용도번호	용도번호	용도번호	용도번호	용도번호	용도번호	용도번호	용도번호	용도번호	용도번호	용도번호	용도번호	용도번호	용도번호	용도번호	용도번호	용도번호	용도번호	용도번호	용도번호	용도번호
분류번호	(50)	(31)	(47)	(48)	(4)	(46)	(38)	(37)	(39)	(3)	(12)	(26)	(29)	(36)	(9)	(17)	(8)	(22)	(24)	(11)	(5)	(40)
건축년도	30	60	65	74	75	76	80	85	90	100	110	113	115	117	120	123	125	127	130	135	145	330
2019	69	139	150	171	174	176	185	197	208	232	255	262	266	271	278	285	290	294	301	313	336	766
2018	63	126	137	156	158	160	169	179	190	211	232	238	242	247	253	259	264	268	274	285	306	697
2017	57	114	123	140	142	144	152	161	171	190	209	215	218	222	228	234	237	241	247	257	276	628
2016	50	101	110	125	127	128	135	144	152	169	186	191	194	198	203	208	211	215	220	228	245	559
2015	44	89	96	109	111	112	118	126	133	148	163	167	170	173	178	182	185	188	193	200	215	490
2014	38	76	83	94	95	97	102	108	114	127	140	144	146	149	153	157	159	162	166	172	185	421
2013	32	64	69	79	80	81	85	90	96	106	117	120	122	124	128	131	133	135	138	144	154	352
2012	25	51	55	63	64	65	68	73	77	85	94	97	98	100	103	105	107	109	111	115	124	283
2011	19	39	42	48	48	49	52	55	58	65	71	73	74	76	78	79	81	82	84	87	94	214
2010	13	26	28	32	33	33	35	37	39	44	48	49	50	51	52	54	55	56	57	59	63	145
10년 이상	6	13	15	17	17	17	18	19	20	23	25	26	26	27	27	28	29	29	30	31	33	76

건물신축가격기준액 : 710,000 원		구조번호 : 11 25 (철파이프조)																				
지역번호 : 14(개별공시지가 1,600,000원 초과 - 2,000,000원 이하)										위치지수 : 109												
용도별	용도번호	용도번호	용도번호	용도번호	용도번호	용도번호	용도번호	용도번호	용도번호	용도번호	용도번호	용도번호	용도번호	용도번호	용도번호	용도번호	용도번호	용도번호	용도번호	용도번호	용도번호	
분류번호	(50)	(31)	(47)	(48)	(4)	(46)	(38)	(37)	(39)	(3)	(12)	(26)	(29)	(36)	(9)	(17)	(8)	(22)	(24)	(11)	(5)	(40)
건축년도	30	60	65	74	75	76	80	85	90	100	110	113	115	117	120	123	125	127	130	135	145	330
2019	58	116	125	143	145	147	154	164	174	193	212	218	222	226	232	237	241	245	251	261	280	638
2018	52	105	114	130	132	133	140	149	158	176	193	198	202	205	211	216	220	223	228	237	255	581
2017	47	95	103	117	118	120	126	134	142	158	174	179	182	185	190	195	198	201	206	214	230	523
2016	42	84	91	104	105	107	112	120	127	141	155	159	162	165	169	173	176	179	183	190	204	466
2015	37	74	80	91	92	94	99	105	111	123	136	139	142	144	148	152	154	157	160	167	179	408
2014	31	63	69	78	79	80	85	90	95	106	117	120	122	124	127	130	133	135	138	143	154	351
2013	26	53	57	65	66	67	71	75	80	88	97	100	102	104	106	109	111	113	115	120	129	293
2012	21	42	46	52	53	54	57	60	64	71	78	80	82	83	85	88	89	90	93	96	103	236
2011	16	32	35	40	40	41	43	46	48	54	59	61	62	63	65	66	67	68	70	73	78	178
2010	11	22	23	27	27	27	29	31	33	36	40	41	42	43	44	45	45	46	47	49	53	121
10년 이상	5	11	12	14	14	14	15	16	17	19	21	21	22	22	23	23	24	24	25	26	28	63

건물신축가격기준액 : 710,000 원		구조번호 : 1 140 (통나무조)																				
지역번호 : 15(개별공시지가 2,000,000원 초과 - 2,500,000원 이하)		위치지수 : 112																				
용도별 분류번호	용도번호 (50)	용도번호 (31)	용도번호 (47)	용도번호 (48)	용도번호 (4)	용도번호 (46)	용도번호 (38)	용도번호 (37)	용도번호 (39)	용도번호 (3)	용도번호 (12)	용도번호 (26)	용도번호 (29)	용도번호 (36)	용도번호 (9)	용도번호 (17)	용도번호 (8)	용도번호 (22)	용도번호 (24)	용도번호 (11)	용도번호 (5)	용도번호 (40)
건축년도	30	60	65	74	75	76	80	85	90	100	110	113	115	117	120	123	125	127	130	135	145	330
2019	333	667	723	823	834	846	890	946	1,001	1,113	1,224	1,258	1,280	1,302	1,335	1,369	1,391	1,413	1,447	1,502	1,614	3,673
2018	328	657	712	810	821	832	876	931	985	1,095	1,205	1,237	1,259	1,281	1,314	1,347	1,369	1,391	1,424	1,478	1,588	3,615
2017	323	646	700	797	808	819	862	916	969	1,077	1,185	1,217	1,239	1,260	1,293	1,325	1,347	1,368	1,400	1,454	1,562	3,556
2016	317	635	688	784	794	805	847	900	953	1,059	1,165	1,197	1,218	1,240	1,271	1,303	1,324	1,346	1,377	1,430	1,536	3,497
2015	312	625	677	771	781	791	833	885	937	1,042	1,146	1,177	1,198	1,219	1,250	1,281	1,302	1,323	1,354	1,406	1,510	3,438
2014	307	614	665	757	768	778	819	870	921	1,024	1,126	1,157	1,177	1,198	1,229	1,259	1,280	1,300	1,331	1,382	1,485	3,379
2013	301	603	654	744	754	764	805	855	905	1,006	1,107	1,137	1,157	1,177	1,207	1,237	1,258	1,278	1,308	1,358	1,459	3,321
2012	296	593	642	731	741	751	790	840	889	988	1,087	1,117	1,136	1,156	1,186	1,215	1,235	1,255	1,285	1,334	1,433	3,262
2011	291	582	631	718	728	737	776	825	873	970	1,067	1,096	1,116	1,135	1,164	1,194	1,213	1,232	1,262	1,310	1,407	3,203
2010	285	571	619	705	714	724	762	810	857	952	1,048	1,076	1,095	1,114	1,143	1,172	1,191	1,210	1,238	1,286	1,381	3,144
2009	280	561	607	692	701	710	748	794	841	935	1,028	1,056	1,075	1,094	1,122	1,150	1,168	1,187	1,215	1,262	1,355	3,086
2008	275	550	596	678	688	697	733	779	825	917	1,009	1,036	1,054	1,073	1,100	1,128	1,146	1,165	1,192	1,238	1,330	3,027
2007	269	539	584	665	674	683	719	764	809	899	989	1,016	1,034	1,052	1,079	1,106	1,124	1,142	1,169	1,214	1,304	2,968
2006	264	529	573	652	661	670	705	749	793	881	969	996	1,013	1,031	1,058	1,084	1,102	1,119	1,146	1,190	1,278	2,909
2005	259	518	561	639	647	656	691	734	777	863	950	976	993	1,010	1,036	1,062	1,079	1,097	1,123	1,166	1,252	2,850
2004	253	507	549	626	634	643	676	719	761	846	930	956	973	989	1,015	1,040	1,057	1,074	1,099	1,142	1,226	2,792
2003	248	496	538	612	621	629	662	704	745	828	911	935	952	969	993	1,018	1,035	1,051	1,076	1,118	1,201	2,733
2002	243	486	526	599	607	615	648	688	729	810	891	915	932	948	972	996	1,013	1,029	1,053	1,094	1,175	2,674
2001	237	475	515	586	594	602	634	673	713	792	871	895	911	927	951	974	990	1,006	1,030	1,070	1,149	2,615
2000	232	464	503	573	581	588	619	658	697	774	852	875	891	906	929	953	968	984	1,007	1,046	1,123	2,556
1999	227	454	492	560	567	575	605	643	681	757	832	855	870	885	908	931	946	961	984	1,021	1,097	2,498
1998	221	443	480	547	554	561	591	628	665	739	813	835	850	864	887	909	924	938	960	997	1,071	2,439
1997	216	432	468	533	541	548	577	613	649	721	793	815	829	844	865	887	901	916	937	973	1,046	2,380
1996	211	422	457	520	527	534	562	598	633	703	773	795	809	823	844	865	879	893	914	949	1,020	2,321
1995	205	411	445	507	514	521	548	582	617	685	754	774	788	802	822	843	857	870	891	925	994	2,263
1994	200	400	434	494	500	507	534	567	601	667	734	754	768	781	801	821	834	848	868	901	968	2,204
1993	195	390	422	481	487	494	520	552	585	650	715	734	747	760	780	799	812	825	845	877	942	2,145
1992	189	379	411	467	474	480	505	537	569	632	695	714	727	739	758	777	790	803	822	853	916	2,086
1991	184	368	399	454	460	467	491	522	553	614	675	694	706	719	737	755	768	780	798	829	891	2,027
1990	179	358	387	441	447	453	477	507	537	596	656	674	686	698	716	733	745	757	775	805	865	1,969
1989	173	347	376	428	434	439	463	492	521	578	636	654	665	677	694	712	723	735	752	781	839	1,910

용도별 분류번호	용도번호 (50)	용도번호 (31)	용도번호 (47)	용도번호 (48)	용도번호 (4)	용도번호 (46)	용도번호 (38)	용도번호 (37)	용도번호 (39)	용도번호 (3)	용도번호 (12)	용도번호 (26)	용도번호 (29)	용도번호 (36)	용도번호 (9)	용도번호 (17)	용도번호 (8)	용도번호 (22)	용도번호 (24)	용도번호 (11)	용도번호 (5)	용도번호 (40)
건축년도	30	60	65	74	75	76	80	85	90	100	110	113	115	117	120	123	125	127	130	135	145	330
1988	168	336	364	415	420	426	448	476	504	561	617	634	645	656	673	690	701	712	729	757	813	1,851
1987	162	325	353	402	407	412	434	461	488	543	597	613	624	635	651	668	679	689	706	733	787	1,792
1986	157	315	341	388	394	399	420	446	472	525	578	593	604	614	630	646	656	667	683	709	761	1,734
1985	152	304	329	375	380	385	406	431	456	507	558	573	583	593	609	624	634	644	659	685	736	1,675
1984	146	293	318	362	367	372	391	416	440	489	538	553	563	573	587	602	612	622	636	661	710	1,616
1983	141	283	306	349	354	358	377	401	424	472	519	533	542	552	566	580	590	599	613	637	684	1,557
1982	136	272	295	336	340	345	363	386	408	454	499	513	522	531	545	558	567	576	590	613	658	1,498
1981	130	261	283	322	327	331	349	370	392	436	480	493	501	510	523	536	545	554	567	589	632	1,440
1980	125	251	272	309	313	318	334	355	376	418	460	473	481	489	502	514	523	531	544	565	606	1,381
1979	120	240	260	296	300	304	320	340	360	400	440	452	460	468	480	492	500	508	521	541	581	1,322
1978	114	229	248	283	287	291	306	325	344	382	421	432	440	448	459	471	478	486	497	517	555	1,263
1977	109	219	237	270	273	277	292	310	328	365	401	412	419	427	438	449	456	463	474	492	529	1,205
1976	104	208	225	257	260	263	277	295	312	347	382	392	399	406	416	427	434	441	451	468	503	1,146
1975	98	197	214	243	247	250	263	280	296	329	362	372	378	385	395	405	411	418	428	444	477	1,087
1974	93	187	202	230	233	236	249	264	280	311	342	352	358	364	374	383	389	395	405	420	451	1,028
1973	88	176	191	217	220	223	235	249	264	293	323	332	337	343	352	361	367	373	382	396	426	969
1972	82	165	179	204	207	209	220	234	248	276	303	311	317	323	331	339	345	350	358	372	400	911
1971	77	154	167	191	193	196	206	219	232	258	284	291	297	302	309	317	322	328	335	348	374	852
1970	72	144	156	177	180	182	192	204	216	240	264	271	276	281	288	295	300	305	312	324	348	793
50년 이상	66	133	144	164	166	169	178	189	200	222	244	251	256	260	267	273	278	282	289	300	322	734

건물신축가격기준액 : 710,000 원		구조번호 : 2 125 (목구조)																				
지역번호 : 15(개별공시지가 2,000,000원 초과 - 2,500,000원 이하)		위치지수 : 112																				
용도별 분류번호	용도번호 (50)	용도번호 (31)	용도번호 (47)	용도번호 (48)	용도번호 (4)	용도번호 (46)	용도번호 (38)	용도번호 (37)	용도번호 (39)	용도번호 (3)	용도번호 (12)	용도번호 (26)	용도번호 (29)	용도번호 (36)	용도번호 (9)	용도번호 (17)	용도번호 (8)	용도번호 (22)	용도번호 (24)	용도번호 (11)	용도번호 (5)	용도번호 (40)
건축년도	30	60	65	74	75	76	80	85	90	100	110	113	115	117	120	123	125	127	130	135	145	330
2019	298	596	646	735	745	755	795	844	894	994	1,093	1,123	1,143	1,162	1,192	1,222	1,242	1,262	1,292	1,341	1,441	3,280
2018	292	584	633	720	730	740	779	828	876	974	1,071	1,100	1,120	1,139	1,168	1,198	1,217	1,237	1,266	1,315	1,412	3,214
2017	286	572	620	706	715	725	763	811	858	954	1,049	1,078	1,097	1,116	1,145	1,173	1,192	1,211	1,240	1,288	1,383	3,148
2016	280	560	607	691	700	710	747	794	840	934	1,027	1,055	1,074	1,093	1,121	1,149	1,167	1,186	1,214	1,261	1,354	3,083
2015	274	548	594	676	685	695	731	777	823	914	1,005	1,033	1,051	1,069	1,097	1,124	1,143	1,161	1,188	1,234	1,325	3,017
2014	268	536	581	662	670	679	715	760	805	894	984	1,010	1,028	1,046	1,073	1,100	1,118	1,136	1,162	1,207	1,297	2,952
2013	262	524	568	647	656	664	699	743	787	874	962	988	1,005	1,023	1,049	1,075	1,093	1,110	1,137	1,180	1,268	2,886
2012	256	512	555	632	641	649	683	726	769	854	940	965	983	1,000	1,025	1,051	1,068	1,085	1,111	1,154	1,239	2,820
2011	250	500	542	617	626	634	667	709	751	834	918	943	960	976	1,001	1,027	1,043	1,060	1,085	1,127	1,210	2,755
2010	244	489	529	603	611	619	652	692	733	815	896	921	937	953	978	1,002	1,018	1,035	1,059	1,100	1,181	2,689
2009	238	477	516	588	596	604	636	675	715	795	874	898	914	930	954	978	994	1,009	1,033	1,073	1,153	2,624
2008	232	465	503	573	581	589	620	659	697	775	852	876	891	907	930	953	969	984	1,007	1,046	1,124	2,558
2007	226	453	491	559	566	574	604	642	679	755	830	853	868	883	906	929	944	959	982	1,019	1,095	2,492
2006	220	441	478	544	551	559	588	625	662	735	809	831	845	860	882	904	919	934	956	993	1,066	2,427
2005	214	429	465	529	536	543	572	608	644	715	787	808	823	837	858	880	894	908	930	966	1,037	2,361
2004	208	417	452	514	521	528	556	591	626	695	765	786	800	814	834	855	869	883	904	939	1,008	2,296
2003	202	405	439	500	506	513	540	574	608	675	743	763	777	790	811	831	844	858	878	912	980	2,230
2002	196	393	426	485	492	498	524	557	590	656	721	741	754	767	787	806	820	833	852	885	951	2,164
2001	190	381	413	470	477	483	508	540	572	636	699	718	731	744	763	782	795	807	827	858	922	2,099
2000	184	369	400	456	462	468	493	523	554	616	677	696	708	721	739	758	770	782	801	831	893	2,033
1999	178	357	387	441	447	453	477	506	536	596	656	673	685	697	715	733	745	757	775	805	864	1,968
1998	172	345	374	426	432	438	461	490	518	576	634	651	662	674	691	709	720	732	749	778	835	1,902
1997	166	333	361	411	417	423	445	473	500	556	612	629	640	651	667	684	695	706	723	751	807	1,836
1996	161	322	348	397	402	407	429	456	483	536	590	606	617	628	644	660	670	681	697	724	778	1,771
1995	155	310	335	382	387	392	413	439	465	516	568	584	594	604	620	635	646	656	671	697	749	1,705
1994	149	298	323	367	372	377	397	422	447	497	546	561	571	581	596	611	621	631	646	670	720	1,640
1993	143	286	310	353	357	362	381	405	429	477	524	539	548	558	572	586	596	605	620	644	691	1,574
1992	137	274	297	338	342	347	365	388	411	457	502	516	525	534	548	562	571	580	594	617	662	1,508
1991	131	262	284	323	328	332	349	371	393	437	481	494	502	511	524	537	546	555	568	590	634	1,443
1990	125	250	271	308	313	317	333	354	375	417	459	471	480	488	500	513	521	530	542	563	605	1,377
1989	119	238	258	294	298	302	318	337	357	397	437	449	457	465	477	489	497	504	516	536	576	1,312

용도별 분류번호	용도번호 (50)	용도번호 (31)	용도번호 (47)	용도번호 (48)	용도번호 (4)	용도번호 (46)	용도번호 (38)	용도번호 (37)	용도번호 (39)	용도번호 (3)	용도번호 (12)	용도번호 (26)	용도번호 (29)	용도번호 (36)	용도번호 (9)	용도번호 (17)	용도번호 (8)	용도번호 (22)	용도번호 (24)	용도번호 (11)	용도번호 (5)	용도번호 (40)
건축년도	30	60	65	74	75	76	80	85	90	100	110	113	115	117	120	123	125	127	130	135	145	330
1988	113	226	245	279	283	287	302	321	339	377	415	426	434	441	453	464	472	479	491	509	547	1,246
1987	107	214	232	264	268	271	286	304	322	357	393	404	411	418	429	440	447	454	465	483	518	1,180
1986	101	202	219	250	253	256	270	287	304	337	371	381	388	395	405	415	422	429	439	456	490	1,115
1985	95	190	206	235	238	241	254	270	286	318	349	359	365	372	381	391	397	403	413	429	461	1,049
1984	89	178	193	220	223	226	238	253	268	298	328	336	342	348	357	366	372	378	387	402	432	984
1983	83	166	180	205	208	211	222	236	250	278	306	314	320	325	333	342	347	353	361	375	403	918
1982	77	155	167	191	193	196	206	219	232	258	284	292	297	302	310	317	323	328	335	348	374	852
1981	71	143	155	176	178	181	190	202	214	238	262	269	274	279	286	293	298	302	310	322	345	787
1980	65	131	142	161	164	166	174	185	196	218	240	247	251	255	262	268	273	277	284	295	317	721
40년 이상	59	119	129	147	149	151	159	168	178	198	218	224	228	232	238	244	248	252	258	268	288	656

건물신축가격기준액 : 710,000 원		구조번호 : 3 120 (철골(철골철근)콘크리트조)																				
지역번호 : 15(개별공시지가 2,000,000원 초과 - 2,500,000원 이하)		위치지수 : 112																				
용도별 분류번호	용도번호 (50)	용도번호 (31)	용도번호 (47)	용도번호 (48)	용도번호 (4)	용도번호 (46)	용도번호 (38)	용도번호 (37)	용도번호 (39)	용도번호 (3)	용도번호 (12)	용도번호 (26)	용도번호 (29)	용도번호 (36)	용도번호 (9)	용도번호 (17)	용도번호 (8)	용도번호 (22)	용도번호 (24)	용도번호 (11)	용도번호 (5)	용도번호 (40)
건축년도	30	60	65	74	75	76	80	85	90	100	110	113	115	117	120	123	125	127	130	135	145	330
2019	286	572	620	706	715	725	763	811	858	954	1,049	1,078	1,097	1,116	1,145	1,173	1,192	1,211	1,240	1,288	1,383	3,148
2018	281	563	610	694	704	713	751	798	845	938	1,032	1,061	1,079	1,098	1,126	1,154	1,173	1,192	1,220	1,267	1,361	3,098
2017	277	554	600	683	692	702	738	785	831	923	1,016	1,043	1,062	1,080	1,108	1,136	1,154	1,173	1,200	1,247	1,339	3,048
2016	272	545	590	672	681	690	726	772	817	908	999	1,026	1,044	1,062	1,090	1,117	1,135	1,153	1,180	1,226	1,317	2,997
2015	267	535	580	660	669	678	714	759	803	893	982	1,009	1,027	1,045	1,071	1,098	1,116	1,134	1,161	1,205	1,295	2,947
2014	263	526	570	649	658	667	702	746	790	877	965	992	1,009	1,027	1,053	1,079	1,097	1,114	1,141	1,185	1,272	2,897
2013	258	517	560	638	646	655	690	733	776	862	948	974	992	1,009	1,035	1,061	1,078	1,095	1,121	1,164	1,250	2,846
2012	254	508	550	627	635	643	677	720	762	847	932	957	974	991	1,016	1,042	1,059	1,076	1,101	1,143	1,228	2,796
2011	249	499	540	615	624	632	665	707	748	832	915	940	956	973	998	1,023	1,040	1,056	1,081	1,123	1,206	2,745
2010	245	490	530	604	612	620	653	694	735	816	898	923	939	955	980	1,004	1,021	1,037	1,061	1,102	1,184	2,695
2009	240	480	521	593	601	609	641	681	721	801	881	905	921	937	961	985	1,001	1,017	1,042	1,082	1,162	2,645
2008	235	471	511	581	589	597	629	668	707	786	864	888	904	919	943	967	982	998	1,022	1,061	1,140	2,594
2007	231	462	501	570	578	585	616	655	693	771	848	871	886	902	925	948	963	979	1,002	1,040	1,117	2,544
2006	226	453	491	559	566	574	604	642	680	755	831	854	869	884	906	929	944	959	982	1,020	1,095	2,494
2005	222	444	481	547	555	562	592	629	666	740	814	836	851	866	888	910	925	940	962	999	1,073	2,443
2004	217	435	471	536	543	551	580	616	652	725	797	819	834	848	870	892	906	921	942	979	1,051	2,393
2003	212	425	461	525	532	539	567	603	638	709	780	802	816	830	851	873	887	901	922	958	1,029	2,342
2002	208	416	451	514	521	527	555	590	625	694	764	784	798	812	833	854	868	882	903	937	1,007	2,292
2001	203	407	441	502	509	516	543	577	611	679	747	767	781	794	815	835	849	862	883	917	985	2,242
2000	199	398	431	491	498	504	531	564	597	664	730	750	763	777	796	816	830	843	863	896	963	2,191
1999	194	389	421	480	486	493	519	551	583	648	713	733	746	759	778	798	811	824	843	875	940	2,141
1998	190	380	411	468	475	481	506	538	570	633	696	715	728	741	760	779	792	804	823	855	918	2,090
1997	185	371	401	457	463	469	494	525	556	618	680	698	711	723	742	760	772	785	803	834	896	2,040
1996	180	361	392	446	452	458	482	512	542	603	663	681	693	705	723	741	753	765	784	814	874	1,990
1995	176	352	382	434	440	446	470	499	529	587	646	664	675	687	705	723	734	746	764	793	852	1,939
1994	171	343	372	423	429	435	458	486	515	572	629	646	658	669	687	704	715	727	744	772	830	1,889
1993	167	334	362	412	417	423	445	473	501	557	613	629	640	652	668	685	696	707	724	752	808	1,839
1992	162	325	352	401	406	411	433	460	487	542	596	612	623	634	650	666	677	688	704	731	785	1,788
1991	158	316	342	389	395	400	421	447	474	526	579	595	605	616	632	647	658	668	684	711	763	1,738
1990	153	306	332	378	383	388	409	434	460	511	562	577	588	598	613	629	639	649	664	690	741	1,687
1989	148	297	322	367	372	377	396	421	446	496	545	560	570	580	595	610	620	630	645	669	719	1,637

용도별 분류번호	용도번호 (50)	용도번호 (31)	용도번호 (47)	용도번호 (48)	용도번호 (4)	용도번호 (46)	용도번호 (38)	용도번호 (37)	용도번호 (39)	용도번호 (3)	용도번호 (12)	용도번호 (26)	용도번호 (29)	용도번호 (36)	용도번호 (9)	용도번호 (17)	용도번호 (8)	용도번호 (22)	용도번호 (24)	용도번호 (11)	용도번호 (5)	용도번호 (40)
건축년도	30	60	65	74	75	76	80	85	90	100	110	113	115	117	120	123	125	127	130	135	145	330
1988	144	288	312	355	360	365	384	408	432	480	529	543	553	562	577	591	601	610	625	649	697	1,587
1987	139	279	302	344	349	353	372	395	419	465	512	526	535	544	558	572	582	591	605	628	675	1,536
1986	135	270	292	333	337	342	360	382	405	450	495	508	517	526	540	553	563	572	585	608	653	1,486
1985	130	261	282	321	326	330	348	369	391	435	478	491	500	509	522	535	543	552	565	587	630	1,435
1984	125	251	272	310	314	319	335	356	377	419	461	474	482	491	503	516	524	533	545	566	608	1,385
1983	121	242	262	299	303	307	323	343	364	404	445	457	465	473	485	497	505	513	525	546	586	1,335
1982	116	233	253	288	291	295	311	330	350	389	428	439	447	455	467	478	486	494	506	525	564	1,284
1981	112	224	243	276	280	284	299	317	336	374	411	422	430	437	448	460	467	475	486	504	542	1,234
1980	107	215	233	265	269	272	287	304	322	358	394	405	412	419	430	441	448	455	466	484	520	1,184
1979	103	206	223	254	257	261	274	291	309	343	377	388	395	401	412	422	429	436	446	463	498	1,133
1978	98	196	213	242	246	249	262	279	295	328	361	370	377	384	393	403	410	416	426	443	475	1,083
1977	93	187	203	231	234	237	250	266	281	312	344	353	359	366	375	384	391	397	406	422	453	1,032
1976	89	178	193	220	223	226	238	253	267	297	327	336	342	348	357	366	372	378	387	401	431	982
1975	84	169	183	209	211	214	225	240	254	282	310	319	324	330	338	347	353	358	367	381	409	932
1974	80	160	173	197	200	203	213	227	240	267	293	301	307	312	320	328	333	339	347	360	387	881
1973	75	151	163	186	188	191	201	214	226	251	277	284	289	294	302	309	314	319	327	340	365	831
1972	70	141	153	175	177	179	189	201	212	236	260	267	272	276	283	291	295	300	307	319	343	780
1971	66	132	143	163	166	168	177	188	199	221	243	250	254	259	265	272	276	281	287	298	321	730
1970	61	123	133	152	154	156	164	175	185	206	226	232	237	241	247	253	257	261	267	278	298	680
50년 이상	57	114	124	141	143	145	152	162	171	190	209	215	219	223	229	234	238	242	248	257	276	629

건물신축가격기준액 : 710,000 원		구조번호 : 4 100 (철근콘크리트조, 리멘조, 석조, 프리캐스트 콘크리트조)																				
지역번호 : 15(개별공시지가 2,000,000원 초과 - 2,500,000원 이하)		위치지수 : 112																				
용도별 분류번호	용도번호 (50)	용도번호 (31)	용도번호 (47)	용도번호 (48)	용도번호 (4)	용도번호 (46)	용도번호 (38)	용도번호 (37)	용도번호 (39)	용도번호 (3)	용도번호 (12)	용도번호 (26)	용도번호 (29)	용도번호 (36)	용도번호 (9)	용도번호 (17)	용도번호 (8)	용도번호 (22)	용도번호 (24)	용도번호 (11)	용도번호 (5)	용도번호 (40)
건축년도	30	60	65	74	75	76	80	85	90	100	110	113	115	117	120	123	125	127	130	135	145	330
2019	238	477	516	588	596	604	636	675	715	795	874	898	914	930	954	978	994	1,009	1,033	1,073	1,153	2,624
2018	233	467	506	576	584	592	623	662	701	779	857	880	896	911	935	958	974	989	1,013	1,052	1,129	2,571
2017	229	458	496	564	572	580	610	648	687	763	839	862	877	893	916	938	954	969	992	1,030	1,106	2,519
2016	224	448	485	553	560	568	597	635	672	747	822	844	859	874	896	919	934	949	971	1,009	1,083	2,466
2015	219	438	475	541	548	556	585	621	658	731	804	826	841	855	877	899	914	929	951	987	1,060	2,414
2014	214	429	465	529	536	543	572	608	644	715	787	808	823	837	858	880	894	908	930	966	1,037	2,361
2013	209	419	454	517	524	531	559	594	629	699	769	790	804	818	839	860	874	888	909	944	1,014	2,309
2012	205	410	444	506	512	519	547	581	615	683	752	772	786	800	820	841	854	868	889	923	991	2,256
2011	200	400	434	494	500	507	534	567	601	667	734	754	768	781	801	821	834	848	868	901	968	2,204
2010	195	391	423	482	489	495	521	554	586	652	717	736	749	762	782	802	815	828	847	880	945	2,151
2009	190	381	413	470	477	483	508	540	572	636	699	718	731	744	763	782	795	807	827	858	922	2,099
2008	186	372	403	458	465	471	496	527	558	620	682	700	713	725	744	762	775	787	806	837	899	2,046
2007	181	362	392	447	453	459	483	513	543	604	664	682	695	707	725	743	755	767	785	815	876	1,994
2006	176	353	382	435	441	447	470	500	529	588	647	664	676	688	706	723	735	747	764	794	853	1,941
2005	171	343	372	423	429	435	458	486	515	572	629	646	658	669	687	704	715	727	744	772	830	1,889
2004	166	333	361	411	417	423	445	473	500	556	612	629	640	651	667	684	695	706	723	751	807	1,836
2003	162	324	351	400	405	410	432	459	486	540	594	611	621	632	648	665	675	686	702	729	784	1,784
2002	157	314	341	388	393	398	419	446	472	524	577	593	603	614	629	645	656	666	682	708	761	1,731
2001	152	305	330	376	381	386	407	432	458	508	559	575	585	595	610	625	636	646	661	687	737	1,679
2000	147	295	320	364	369	374	394	419	443	493	542	557	566	576	591	606	616	626	640	665	714	1,626
1999	143	286	310	353	357	362	381	405	429	477	524	539	548	558	572	586	596	605	620	644	691	1,574
1998	138	276	299	341	345	350	368	392	415	461	507	521	530	539	553	567	576	585	599	622	668	1,522
1997	133	267	289	329	333	338	356	378	400	445	489	503	512	521	534	547	556	565	578	601	645	1,469
1996	128	257	279	317	322	326	343	364	386	429	472	485	493	502	515	528	536	545	558	579	622	1,417
1995	124	248	268	305	310	314	330	351	372	413	454	467	475	483	496	508	516	525	537	558	599	1,364
1994	119	238	258	294	298	302	318	337	357	397	437	449	457	465	477	489	497	504	516	536	576	1,312
1993	114	229	248	282	286	290	305	324	343	381	419	431	438	446	458	469	477	484	496	515	553	1,259
1992	109	219	237	270	274	278	292	310	329	365	402	413	420	427	438	449	457	464	475	493	530	1,207
1991	104	209	227	258	262	265	279	297	314	349	384	395	402	409	419	430	437	444	454	472	507	1,154
1990	100	200	217	247	250	253	267	283	300	333	367	377	384	390	400	410	417	424	434	450	484	1,102
1989	95	190	206	235	238	241	254	270	286	318	349	359	365	372	381	391	397	403	413	429	461	1,049

용도별 분류번호	용도번호 (50)	용도번호 (31)	용도번호 (47)	용도번호 (48)	용도번호 (4)	용도번호 (46)	용도번호 (38)	용도번호 (37)	용도번호 (39)	용도번호 (3)	용도번호 (12)	용도번호 (26)	용도번호 (29)	용도번호 (36)	용도번호 (9)	용도번호 (17)	용도번호 (8)	용도번호 (22)	용도번호 (24)	용도번호 (11)	용도번호 (5)	용도번호 (40)
건축년도	30	60	65	74	75	76	80	85	90	100	110	113	115	117	120	123	125	127	130	135	145	330
1988	90	181	196	223	226	229	241	256	271	302	332	341	347	353	362	371	377	383	392	407	438	997
1987	85	171	186	211	214	217	229	243	257	286	314	323	329	334	343	352	357	363	372	386	415	944
1986	81	162	175	200	202	205	216	229	243	270	297	305	310	316	324	332	337	343	351	364	392	892
1985	76	152	165	188	190	193	203	216	229	254	279	287	292	297	305	312	318	323	330	343	368	839
1984	71	143	155	176	178	181	190	202	214	238	262	269	274	279	286	293	298	302	310	322	345	787
1983	66	133	144	164	166	169	178	189	200	222	244	251	256	260	267	273	278	282	289	300	322	734
1982	62	124	134	152	155	157	165	175	186	206	227	233	237	241	248	254	258	262	268	279	299	682
1981	57	114	124	141	143	145	152	162	171	190	209	215	219	223	229	234	238	242	248	257	276	629
1980	52	104	113	129	131	132	139	148	157	174	192	197	201	204	209	215	218	222	227	236	253	577
40년 이상	47	95	103	117	119	120	127	135	143	159	174	179	182	186	190	195	198	201	206	214	230	524

건물신축가격기준액 : 710,000 원		구조번호 : 4 100 (스틸하우스조, 철골조, 연와조)																				
지역번호 : 15(개별공시지가 2,000,000원 초과 - 2,500,000원 이하)		위치지수 : 112																				
용도별 분류번호	용도번호 (50)	용도번호 (31)	용도번호 (47)	용도번호 (48)	용도번호 (4)	용도번호 (46)	용도번호 (38)	용도번호 (37)	용도번호 (39)	용도번호 (3)	용도번호 (12)	용도번호 (26)	용도번호 (29)	용도번호 (36)	용도번호 (9)	용도번호 (17)	용도번호 (8)	용도번호 (22)	용도번호 (24)	용도번호 (11)	용도번호 (5)	용도번호 (40)
건축년도	30	60	65	74	75	76	80	85	90	100	110	113	115	117	120	123	125	127	130	135	145	330
2019	238	477	516	588	596	604	636	675	715	795	874	898	914	930	954	978	994	1,009	1,033	1,073	1,153	2,624
2018	231	462	501	570	578	586	617	655	694	771	848	871	887	902	925	948	964	979	1,002	1,041	1,118	2,545
2017	224	448	485	553	560	568	597	635	672	747	822	844	859	874	896	919	934	949	971	1,009	1,083	2,466
2016	217	434	470	535	542	549	578	615	651	723	795	817	832	846	868	890	904	919	940	976	1,049	2,387
2015	209	419	454	517	524	531	559	594	629	699	769	790	804	818	839	860	874	888	909	944	1,014	2,309
2014	202	405	439	500	506	513	540	574	608	675	743	763	777	790	811	831	844	858	878	912	980	2,230
2013	195	391	423	482	489	495	521	554	586	652	717	736	749	762	782	802	815	828	847	880	945	2,151
2012	188	376	408	464	471	477	502	533	565	628	691	709	722	735	753	772	785	797	816	848	910	2,073
2011	181	362	392	447	453	459	483	513	543	604	664	682	695	707	725	743	755	767	785	815	876	1,994
2010	174	348	377	429	435	441	464	493	522	580	638	655	667	679	696	714	725	737	754	783	841	1,915
2009	166	333	361	411	417	423	445	473	500	556	612	629	640	651	667	684	695	706	723	751	807	1,836
2008	159	319	346	394	399	404	426	452	479	532	586	602	612	623	639	655	665	676	692	719	772	1,758
2007	152	305	330	376	381	386	407	432	458	508	559	575	585	595	610	625	636	646	661	687	737	1,679
2006	145	291	315	358	363	368	388	412	436	485	533	548	557	567	582	596	606	616	630	654	703	1,600
2005	138	276	299	341	345	350	368	392	415	461	507	521	530	539	553	567	576	585	599	622	668	1,522
2004	131	262	284	323	328	332	349	371	393	437	481	494	502	511	524	537	546	555	568	590	634	1,443
2003	124	248	268	305	310	314	330	351	372	413	454	467	475	483	496	508	516	525	537	558	599	1,364
2002	116	233	253	288	292	296	311	331	350	389	428	440	448	455	467	479	487	494	506	526	564	1,285
2001	109	219	237	270	274	278	292	310	329	365	402	413	420	427	438	449	457	464	475	493	530	1,207
2000	102	205	222	253	256	259	273	290	307	341	376	386	393	400	410	420	427	434	444	461	495	1,128
1999	95	190	206	235	238	241	254	270	286	318	349	359	365	372	381	391	397	403	413	429	461	1,049
1998	88	176	191	217	220	223	235	250	264	294	323	332	338	344	353	361	367	373	382	397	426	970
1997	81	162	175	200	202	205	216	229	243	270	297	305	310	316	324	332	337	343	351	364	392	892
1996	73	147	160	182	184	187	197	209	221	246	271	278	283	288	295	303	308	313	320	332	357	813
1995	66	133	144	164	166	169	178	189	200	222	244	251	256	260	267	273	278	282	289	300	322	734
1994	59	119	129	147	149	151	159	168	178	198	218	224	228	232	238	244	248	252	258	268	288	656
1993	52	104	113	129	131	132	139	148	157	174	192	197	201	204	209	215	218	222	227	236	253	577
1992	45	90	98	111	113	114	120	128	135	151	166	170	173	176	181	185	188	191	196	203	219	498
1991	38	76	82	94	95	96	101	108	114	127	139	143	146	148	152	156	159	161	165	171	184	419
1990	31	62	67	76	77	78	82	87	93	103	113	116	118	120	124	127	129	131	134	139	149	341
30년 이상	23	47	51	58	59	60	63	67	71	79	87	89	91	93	95	97	99	100	103	107	115	262

간물신축가격기준액 : 710,000 원																					구조번호 : 5 90 (보강콘크리트조, 황토조, 보강블록조, ALC조, 시멘트벽돌조)																				
지역번호 : 15(개별공시지가 2,000,000원 초과 - 2,500,000원 이하)																					위치지수 :																				
용도별 분류번호 건축년도	용도번호 (50)	용도번호 (31)	용도번호 (47)	용도번호 (48)	용도번호 (4)	용도번호 (46)	용도번호 (38)	용도번호 (37)	용도번호 (39)	용도번호 (3)	용도번호 (12)	용도번호 (26)	용도번호 (29)	용도번호 (36)	용도번호 (9)	용도번호 (17)	용도번호 (8)	용도번호 (22)	용도번호 (24)	용도번호 (11)	용도번호 (5)	용도번호 (40)																			
건축년도	30	60	65	74	75	76	80	85	90	100	110	113	115	117	120	123	125	127	130	135	145	330																			
2019	214	429	465	529	536	543	572	608	644	715	787	808	823	837	858	880	894	908	930	966	1,037	2,361																			
2018	208	416	451	513	520	527	555	590	624	694	763	784	798	812	833	853	867	881	902	937	1,006	2,290																			
2017	201	403	437	497	504	511	538	571	605	672	740	760	773	787	807	827	840	854	874	908	975	2,220																			
2016	195	390	423	481	488	494	521	553	586	651	716	735	748	761	781	801	814	827	846	879	944	2,149																			
2015	188	377	409	466	472	478	503	535	566	629	692	711	724	736	755	774	787	799	818	850	913	2,078																			
2014	182	364	395	450	456	462	486	517	547	608	669	687	699	711	729	748	760	772	790	821	882	2,007																			
2013	176	352	381	434	440	446	469	498	528	586	645	663	674	686	704	721	733	745	762	792	850	1,936																			
2012	169	339	367	418	424	429	452	480	508	565	621	638	650	661	678	695	706	718	735	763	819	1,865																			
2011	163	326	353	402	407	413	435	462	489	543	598	614	625	636	652	669	679	690	707	734	788	1,794																			
2010	156	313	339	386	391	397	417	444	470	522	574	590	600	611	626	642	653	663	679	705	757	1,724																			
2009	150	300	325	370	375	380	400	425	450	500	551	566	576	586	601	616	626	636	651	676	726	1,653																			
2008	143	287	311	354	359	364	383	407	431	479	527	541	551	561	575	589	599	608	623	647	695	1,582																			
2007	137	274	297	338	343	348	366	389	412	458	503	517	526	535	549	563	572	581	595	618	664	1,511																			
2006	130	261	283	323	327	331	349	371	392	436	480	493	502	510	523	536	545	554	567	589	633	1,440																			
2005	124	249	269	307	311	315	332	352	373	415	456	469	477	485	498	510	518	527	539	560	601	1,369																			
2004	118	236	255	291	295	299	314	334	354	393	432	444	452	460	472	484	492	499	511	531	570	1,298																			
2003	111	223	241	275	279	282	297	316	334	372	409	420	427	435	446	457	465	472	483	502	539	1,228																			
2002	105	210	227	259	263	266	280	298	315	350	385	396	403	410	420	431	438	445	455	473	508	1,157																			
2001	98	197	213	243	246	250	263	279	296	329	362	372	378	385	395	404	411	418	427	444	477	1,086																			
2000	92	184	200	227	230	233	246	261	276	307	338	347	353	360	369	378	384	390	400	415	446	1,015																			
1999	85	171	186	211	214	217	229	243	257	286	314	323	329	334	343	352	357	363	372	386	415	944																			
1998	79	158	172	195	198	201	211	225	238	264	291	299	304	309	317	325	331	336	344	357	383	873																			
1997	72	145	158	180	182	184	194	206	218	243	267	274	279	284	291	299	304	309	316	328	352	802																			
1996	66	133	144	164	166	168	177	188	199	221	244	250	255	259	266	272	277	281	288	299	321	732																			
1995	60	120	130	148	150	152	160	170	180	200	220	226	230	234	240	246	250	254	260	270	290	661																			
1994	53	107	116	132	134	135	143	152	161	178	196	202	205	209	214	220	223	227	232	241	259	590																			
1993	47	94	102	116	118	119	125	133	141	157	173	177	181	184	188	193	196	199	204	212	228	519																			
1992	40	81	88	100	101	103	108	115	122	135	149	153	156	159	163	167	169	172	176	183	197	448																			
1991	34	68	74	84	85	87	91	97	103	114	125	129	131	133	137	140	143	145	148	154	166	377																			
1990	27	55	60	68	69	70	74	79	83	93	102	105	106	108	111	114	116	118	120	125	134	307																			
30년 이상	21	42	46	52	53	54	57	60	64	71	78	80	82	83	85	88	89	90	93	96	103	236																			

건물신축가격기준액 : 710,000 원		구조번호 : 6 78 (목조)																				
지역번호 : 15(개별공시지가 2,000,000원 초과 - 2,500,000원 이하)		위치지수 : 112																				
용도별 분류번호 건축년도	용도번호 (50)	용도번호 (31)	용도번호 (47)	용도번호 (48)	용도번호 (4)	용도번호 (46)	용도번호 (38)	용도번호 (37)	용도번호 (39)	용도번호 (3)	용도번호 (12)	용도번호 (26)	용도번호 (29)	용도번호 (36)	용도번호 (9)	용도번호 (17)	용도번호 (8)	용도번호 (22)	용도번호 (24)	용도번호 (11)	용도번호 (5)	용도번호 (40)
	30	60	65	74	75	76	80	85	90	100	110	113	115	117	120	123	125	127	130	135	145	330
2019	186	372	403	458	465	471	496	527	558	620	682	700	713	725	744	762	775	787	806	837	899	2,046
2018	180	360	391	445	451	457	481	511	541	601	661	679	691	703	721	740	752	764	782	812	872	1,985
2017	174	349	378	431	437	443	466	495	524	583	641	658	670	682	699	717	728	740	757	787	845	1,924
2016	169	338	366	417	423	428	451	479	507	564	620	637	649	660	677	694	705	716	733	761	818	1,862
2015	163	327	354	403	409	414	436	463	491	545	600	616	627	638	654	671	682	693	709	736	791	1,801
2014	158	316	342	390	395	400	421	448	474	527	579	595	606	616	632	648	659	669	685	711	764	1,739
2013	152	305	330	376	381	386	406	432	457	508	559	574	584	595	610	625	635	645	661	686	737	1,678
2012	147	294	318	362	367	372	392	416	441	490	539	553	563	573	588	602	612	622	637	661	710	1,617
2011	141	282	306	348	353	358	377	400	424	471	518	532	542	551	565	579	589	598	612	636	683	1,555
2010	135	271	294	335	339	344	362	384	407	452	498	511	520	529	543	556	565	575	588	611	656	1,494
2009	130	260	282	321	325	329	347	369	390	434	477	490	499	507	521	534	542	551	564	586	629	1,432
2008	124	249	270	307	311	315	332	353	374	415	457	469	477	486	498	511	519	527	540	561	602	1,371
2007	119	238	258	293	297	301	317	337	357	396	436	448	456	464	476	488	496	504	516	535	575	1,309
2006	113	227	245	279	283	287	302	321	340	378	416	427	435	442	454	465	472	480	491	510	548	1,248
2005	107	215	233	266	269	273	287	305	323	359	395	406	413	420	431	442	449	456	467	485	521	1,187
2004	102	204	221	252	255	259	272	289	307	341	375	385	392	399	409	419	426	433	443	460	494	1,125
2003	96	193	209	238	241	245	258	274	290	322	354	364	370	377	387	396	403	409	419	435	467	1,064
2002	91	182	197	224	227	230	243	258	273	303	334	343	349	355	364	373	379	385	395	410	440	1,002
2001	85	171	185	211	213	216	228	242	256	285	313	322	328	333	342	350	356	362	370	385	413	941
2000	80	160	173	197	200	202	213	226	240	266	293	301	306	312	320	328	333	338	346	360	386	880
1999	74	148	161	183	186	188	198	210	223	248	272	280	285	290	297	305	310	315	322	334	359	818
1998	68	137	149	169	172	174	183	195	206	229	252	259	263	268	275	282	286	291	298	309	332	757
1997	63	126	137	156	158	160	168	179	189	210	231	238	242	246	253	259	263	267	274	284	305	695
1996	57	115	124	142	144	146	153	163	173	192	211	217	221	224	230	236	240	244	249	259	278	634
1995	52	104	112	128	130	131	138	147	156	173	191	196	199	203	208	213	217	220	225	234	251	573
1994	46	93	100	114	116	117	124	131	139	155	170	175	178	181	186	190	193	196	201	209	224	511
1993	40	81	88	100	102	103	109	115	122	136	150	154	156	159	163	167	170	173	177	184	197	450
1992	35	70	76	87	88	89	94	100	106	117	129	133	135	137	141	144	147	149	153	159	170	388
1991	29	59	64	73	74	75	79	84	89	99	109	112	114	116	119	122	124	126	129	133	143	327
1990	24	48	52	59	60	61	64	68	72	80	88	91	92	94	96	99	100	102	104	108	116	266
30년 이상	18	37	40	45	46	47	49	52	55	62	68	70	71	72	74	76	77	78	80	83	89	204

건물신축가격기준액 : 710,000 원		구조번호 : 7 60 (경량철골조, 시멘트블록조)																				
지역번호 : 15(개별공시지가 2,000,000원 초과 - 2,500,000원 이하)										위치지수 : 112												
용도별 분류번호	용도번호 (50)	용도번호 (31)	용도번호 (47)	용도번호 (48)	용도번호 (4)	용도번호 (46)	용도번호 (38)	용도번호 (37)	용도번호 (39)	용도번호 (3)	용도번호 (12)	용도번호 (26)	용도번호 (29)	용도번호 (36)	용도번호 (9)	용도번호 (17)	용도번호 (8)	용도번호 (22)	용도번호 (24)	용도번호 (11)	용도번호 (5)	용도번호 (40)
건축년도	30	60	65	74	75	76	80	85	90	100	110	113	115	117	120	123	125	127	130	135	145	330
2019	143	286	310	353	357	362	381	405	429	477	524	539	548	558	572	586	596	605	620	644	691	1,574
2018	136	273	296	337	341	346	364	387	410	455	501	514	523	533	546	560	569	578	592	615	660	1,503
2017	130	260	282	321	325	329	347	369	390	434	477	490	499	507	521	534	542	551	564	586	629	1,432
2016	123	247	268	305	309	313	330	350	371	412	453	466	474	482	495	507	515	524	536	557	598	1,361
2015	117	234	254	289	293	297	312	332	352	391	430	442	449	457	469	481	489	496	508	528	567	1,291
2014	110	221	240	273	277	281	295	314	332	369	406	417	425	432	443	454	462	469	480	499	536	1,220
2013	104	208	226	257	261	264	278	296	313	348	383	393	400	407	417	428	435	442	452	470	505	1,149
2012	98	196	212	241	245	248	261	277	294	326	359	369	375	382	392	401	408	415	424	441	473	1,078
2011	91	183	198	225	229	232	244	259	274	305	335	345	351	357	366	375	381	387	396	412	442	1,007
2010	85	170	184	210	212	215	227	241	255	283	312	320	326	332	340	349	354	360	369	383	411	936
2009	78	157	170	194	196	199	209	223	236	262	288	296	301	307	314	322	328	333	341	354	380	865
2008	72	144	156	178	180	183	192	204	216	240	265	272	277	281	289	296	301	306	313	325	349	795
2007	65	131	142	162	164	166	175	186	197	219	241	248	252	256	263	269	274	278	285	296	318	724
2006	59	118	128	146	148	150	158	168	178	198	217	223	227	231	237	243	247	251	257	267	287	653
2005	52	105	114	130	132	134	141	150	158	176	194	199	203	206	211	217	220	224	229	238	255	582
2004	46	93	100	114	116	117	124	131	139	155	170	175	178	181	186	190	193	196	201	209	224	511
2003	40	80	86	98	100	101	106	113	120	133	146	150	153	156	160	164	166	169	173	180	193	440
2002	33	67	72	82	84	85	89	95	100	112	123	126	128	131	134	137	140	142	145	151	162	370
2001	27	54	58	67	67	68	72	77	81	90	99	102	104	106	108	111	113	115	117	122	131	299
2000	20	41	44	51	51	52	55	58	62	69	76	78	79	80	83	85	86	87	89	93	100	228
20년 이상	14	28	31	35	35	36	38	40	42	47	52	53	54	55	57	58	59	60	62	64	69	157

건물신축가격기준액 : 710,000 원		구조번호 : 7 60 (와이어패널조)																				
지역번호 : 15(개별공시지가 2,000,000원 초과 - 2,500,000원 이하)		위치지수 : 112																				
용도별 분류번호	용도번호 (50)	용도번호 (31)	용도번호 (47)	용도번호 (48)	용도번호 (4)	용도번호 (46)	용도번호 (38)	용도번호 (37)	용도번호 (39)	용도번호 (3)	용도번호 (12)	용도번호 (26)	용도번호 (29)	용도번호 (36)	용도번호 (9)	용도번호 (17)	용도번호 (8)	용도번호 (22)	용도번호 (24)	용도번호 (11)	용도번호 (5)	용도번호 (40)
건축년도	30	60	65	74	75	76	80	85	90	100	110	113	115	117	120	123	125	127	130	135	145	330
2019	143	286	310	353	357	362	381	405	429	477	524	539	548	558	572	586	596	605	620	644	691	1,574
2018	138	277	300	342	347	351	370	393	416	462	509	522	532	541	555	569	578	587	601	624	671	1,527
2017	134	269	291	331	336	340	358	381	403	448	493	506	515	524	538	551	560	569	583	605	650	1,480
2016	130	260	282	321	325	329	347	369	390	434	477	490	499	507	521	534	542	551	564	586	629	1,432
2015	125	251	272	310	314	319	335	356	377	419	461	474	482	491	503	516	524	533	545	566	608	1,385
2014	121	243	263	300	304	308	324	344	364	405	446	458	466	474	486	498	506	515	527	547	588	1,338
2013	117	234	254	289	293	297	312	332	352	391	430	442	449	457	469	481	489	496	508	528	567	1,291
2012	113	226	245	278	282	286	301	320	339	376	414	425	433	441	452	463	471	478	490	508	546	1,243
2011	108	217	235	268	271	275	290	308	326	362	398	409	417	424	435	446	453	460	471	489	525	1,196
2010	104	208	226	257	261	264	278	296	313	348	383	393	400	407	417	428	435	442	452	470	505	1,149
2009	100	200	217	247	250	253	267	283	300	333	367	377	384	390	400	410	417	424	434	450	484	1,102
2008	95	191	207	236	239	242	255	271	287	319	351	361	367	374	383	393	399	405	415	431	463	1,054
2007	91	183	198	225	229	232	244	259	274	305	335	345	351	357	366	375	381	387	396	412	442	1,007
2006	87	174	189	215	218	221	232	247	261	291	320	328	334	340	349	357	363	369	378	392	422	960
2005	83	166	179	204	207	210	221	235	249	276	304	312	318	323	332	340	345	351	359	373	401	913
2004	78	157	170	194	196	199	209	223	236	262	288	296	301	307	314	322	328	333	341	354	380	865
2003	74	148	161	183	186	188	198	210	223	248	272	280	285	290	297	305	310	315	322	334	359	818
2002	70	140	151	173	175	177	187	198	210	233	257	264	268	273	280	287	292	296	303	315	338	771
2001	65	131	142	162	164	166	175	186	197	219	241	248	252	256	263	269	274	278	285	296	318	724
2000	61	123	133	151	153	155	164	174	184	205	225	231	235	240	246	252	256	260	266	276	297	677
1999	57	114	124	141	143	145	152	162	171	190	209	215	219	223	229	234	238	242	248	257	276	629
1998	52	105	114	130	132	134	141	150	158	176	194	199	203	206	211	217	220	224	229	238	255	582
1997	48	97	105	120	121	123	129	137	145	162	178	183	186	189	194	199	202	206	210	218	235	535
1996	44	88	96	109	110	112	118	125	133	147	162	167	170	173	177	181	184	187	192	199	214	488
1995	40	80	86	98	100	101	106	113	120	133	146	150	153	156	160	164	166	169	173	180	193	440
1994	35	71	77	88	89	90	95	101	107	119	131	134	137	139	143	146	149	151	155	161	172	393
1993	31	62	68	77	78	79	83	89	94	104	115	118	120	122	125	129	131	133	136	141	152	346
1992	27	54	58	67	67	68	72	77	81	90	99	102	104	106	108	111	113	115	117	122	131	299
1991	22	45	49	56	57	58	61	64	68	76	83	86	87	89	91	93	95	96	99	103	110	251
1990	18	37	40	45	46	47	49	52	55	62	68	70	71	72	74	76	77	78	80	83	89	204
30년 이상	14	28	31	35	35	36	38	40	42	47	52	53	54	55	57	58	59	60	62	64	69	157

건물신축가격기준액 : 710,000 원		구조번호 : 8 50 (조립식패널조, FRP 패널조)																				
지역번호 : 15(개별공시지가 2,000,000원 초과 - 2,500,000원 이하)										위치지수 : 112												
용도별	용도번호	용도번호	용도번호	용도번호	용도번호	용도번호	용도번호	용도번호	용도번호	용도번호	용도번호	용도번호	용도번호	용도번호	용도번호	용도번호	용도번호	용도번호	용도번호	용도번호	용도번호	
분류번호	(50)	(31)	(47)	(48)	(4)	(46)	(38)	(37)	(39)	(3)	(12)	(26)	(29)	(36)	(9)	(17)	(8)	(22)	(24)	(11)	(5)	(40)
건축년도	30	60	65	74	75	76	80	85	90	100	110	113	115	117	120	123	125	127	130	135	145	330
2019	119	238	258	294	298	302	318	337	357	397	437	449	457	465	477	489	497	504	516	536	576	1,312
2018	113	227	246	280	284	288	303	322	341	379	417	429	436	444	455	467	474	482	493	512	550	1,253
2017	108	217	235	267	271	274	289	307	325	361	397	408	416	423	434	445	452	459	470	488	524	1,193
2016	103	206	223	254	257	261	275	292	309	343	378	388	395	402	412	423	429	436	447	464	498	1,134
2015	97	195	211	241	244	247	260	277	293	326	358	368	374	381	391	401	407	414	423	440	472	1,075
2014	92	184	200	228	231	234	246	261	277	308	338	348	354	360	369	379	385	391	400	415	446	1,016
2013	87	174	188	214	217	220	232	246	261	290	319	327	333	339	348	357	362	368	377	391	420	957
2012	81	163	177	201	204	206	217	231	245	272	299	307	313	318	326	334	340	345	354	367	394	898
2011	76	152	165	188	190	193	203	216	229	254	279	287	292	297	305	312	318	323	330	343	368	839
2010	70	141	153	175	177	179	189	201	212	236	260	267	272	276	283	290	295	300	307	319	343	780
2009	65	131	142	161	164	166	174	185	196	218	240	247	251	255	262	268	273	277	284	295	317	721
2008	60	120	130	148	150	152	160	170	180	200	220	226	230	234	240	246	250	255	261	271	291	662
2007	54	109	118	135	137	139	146	155	164	182	201	206	210	213	219	224	228	232	237	246	265	603
2006	49	99	107	122	123	125	132	140	148	165	181	186	189	193	198	202	206	209	214	222	239	544
2005	44	88	95	108	110	111	117	125	132	147	161	166	169	172	176	180	183	186	191	198	213	485
2004	38	77	83	95	96	98	103	109	116	129	142	146	148	151	155	158	161	164	167	174	187	426
2003	33	66	72	82	83	84	89	94	100	111	122	125	128	130	133	136	139	141	144	150	161	367
2002	28	56	60	69	70	71	74	79	84	93	102	105	107	109	112	114	116	118	121	126	135	308
2001	22	45	49	55	56	57	60	64	67	75	83	85	86	88	90	92	94	95	98	101	109	249
2000	17	34	37	42	43	43	46	49	51	57	63	65	66	67	69	70	72	73	74	77	83	190
20년 이상	11	23	25	29	29	30	31	33	35	39	43	44	45	46	47	48	49	50	51	53	57	131

(단위 : 천 원)

건물신축가격기준액 : 710,000 원

구조번호 : 9 40 (석회 및 흙벽돌조, 돌담 및 토담조)

지역번호 : 15(개별공시지가 2,000,000원 초과 - 2,500,000원 이하)

위치지수 : 112

용도별 분류번호 건축년도	용도번호 (50)	용도번호 (31)	용도번호 (47)	용도번호 (48)	용도번호 (4)	용도번호 (46)	용도번호 (38)	용도번호 (37)	용도번호 (39)	용도번호 (3)	용도번호 (12)	용도번호 (26)	용도번호 (29)	용도번호 (36)	용도번호 (9)	용도번호 (17)	용도번호 (8)	용도번호 (22)	용도번호 (24)	용도번호 (11)	용도번호 (5)	용도번호 (40)
건축년도	30	60	65	74	75	76	80	85	90	100	110	113	115	117	120	123	125	127	130	135	145	330
2019	95	190	206	235	238	241	254	270	286	318	349	359	365	372	381	391	397	403	413	429	461	1,049
2018	86	173	188	214	217	219	231	246	260	289	318	327	332	338	347	356	361	367	376	390	419	955
2017	78	156	169	193	195	198	208	221	234	260	286	294	299	305	312	320	326	331	339	352	378	860
2016	69	139	150	171	174	176	185	197	208	232	255	262	267	271	278	285	290	294	301	313	336	766
2015	61	122	132	150	152	154	162	173	183	203	223	230	234	238	244	250	254	258	264	274	295	671
2014	52	104	113	129	131	132	139	148	157	174	192	197	201	204	209	215	218	222	227	236	253	577
2013	43	87	95	108	109	111	117	124	131	146	160	165	168	171	175	179	182	185	190	197	212	482
2012	35	70	76	87	88	89	94	100	105	117	129	132	135	137	141	144	147	149	152	158	170	388
2011	26	53	57	65	66	67	71	75	80	89	97	100	102	104	106	109	111	113	115	120	129	293
2010	18	36	39	44	45	45	48	51	54	60	66	68	69	70	72	74	75	76	78	81	87	199
10년 이상	9	19	20	23	23	24	25	27	28	31	34	35	36	37	38	39	39	40	41	42	46	104

건물신축가격기준액 : 710,000 원		구조번호 : 10 30 (컨테이너건물)																				
지역번호 : 15(개별공시지가 2,000,000원 초과 - 2,500,000원 이하)		위치지수 : 112																				
용도별 분류번호	용도번호 (50)	용도번호 (31)	용도번호 (47)	용도번호 (48)	용도번호 (4)	용도번호 (46)	용도번호 (38)	용도번호 (37)	용도번호 (39)	용도번호 (3)	용도번호 (12)	용도번호 (26)	용도번호 (29)	용도번호 (36)	용도번호 (9)	용도번호 (17)	용도번호 (8)	용도번호 (22)	용도번호 (24)	용도번호 (11)	용도번호 (5)	용도번호 (40)
건축년도	30	60	65	74	75	76	80	85	90	100	110	113	115	117	120	123	125	127	130	135	145	330
2019	71	143	155	176	178	181	190	202	214	238	262	269	274	279	286	293	298	302	310	322	345	787
2018	65	130	141	160	162	164	173	184	195	217	238	245	249	253	260	267	271	275	282	293	314	716
2017	58	117	127	144	146	148	156	166	176	195	215	221	224	228	234	240	244	248	254	264	283	645
2016	52	104	113	128	130	132	139	148	156	174	191	196	200	203	208	214	217	221	226	235	252	574
2015	45	91	99	112	114	116	122	129	137	152	167	172	175	178	183	187	190	193	198	206	221	503
2014	39	78	85	97	98	99	104	111	118	131	144	148	150	153	157	161	164	166	170	177	190	432
2013	32	65	71	81	82	83	87	93	98	109	120	124	126	128	131	134	137	139	142	148	159	362
2012	26	52	57	65	66	67	70	75	79	88	97	99	101	103	105	108	110	112	114	119	127	291
2011	20	40	43	49	50	50	53	56	60	66	73	75	76	78	80	82	83	84	86	90	96	220
2010	13	27	29	33	33	34	36	38	40	45	49	51	52	53	54	55	56	57	58	61	65	149
10년 이상	7	14	15	17	17	18	19	20	21	23	26	26	27	27	28	29	29	30	31	32	34	78

건물신축가격기준액 : 710,000 원		구조번호 : 11 25 (철파이프조)																				
지역번호 : 15(개별공시지가 2,000,000원 초과 - 2,500,000원 이하)		위치지수 : 112																				
용도별	용도번호	용도번호	용도번호	용도번호	용도번호	용도번호	용도번호	용도번호	용도번호	용도번호	용도번호	용도번호	용도번호	용도번호	용도번호	용도번호	용도번호	용도번호	용도번호	용도번호	용도번호	용도번호
분류번호	(50)	(31)	(47)	(48)	(4)	(46)	(38)	(37)	(39)	(3)	(12)	(26)	(29)	(36)	(9)	(17)	(8)	(22)	(24)	(11)	(5)	(40)
건축년도	30	60	65	74	75	76	80	85	90	100	110	113	115	117	120	123	125	127	130	135	145	330
2019	59	119	129	147	149	151	159	168	178	198	218	224	228	232	238	244	248	252	258	268	288	656
2018	54	108	117	133	135	137	144	153	162	180	198	204	208	211	217	222	226	229	235	244	262	596
2017	48	97	105	120	122	123	130	138	146	163	179	184	187	190	195	200	203	207	211	220	236	537
2016	43	87	94	107	108	110	116	123	130	145	159	163	166	169	174	178	181	184	188	195	210	478
2015	38	76	82	94	95	96	101	108	114	127	139	143	146	148	152	156	159	161	165	171	184	419
2014	32	65	71	80	82	83	87	92	98	109	120	123	125	127	131	134	136	138	142	147	158	360
2013	27	54	59	67	68	69	73	77	82	91	100	103	105	106	109	112	114	116	118	123	132	301
2012	22	44	47	54	55	55	58	62	66	73	80	83	84	86	88	90	91	93	95	99	106	242
2011	16	33	36	41	41	42	44	47	50	55	61	62	64	65	66	68	69	70	72	75	80	183
2010	11	22	24	27	28	28	30	32	33	37	41	42	43	44	45	46	47	47	49	50	54	124
10년 이상	5	11	12	14	14	15	15	16	17	19	21	22	22	23	23	24	24	25	25	26	28	65

건물신축가격기준액 : 710,000 원		구조번호 : 1 140 (통나무조)																				
지역번호 : 16(개별공시지가 2,500,000원 초과 - 3,000,000원 이하)		위치지수 : 115																				
용도별 분류번호 건축년도	용도번호 (50)	용도번호 (31)	용도번호 (47)	용도번호 (48)	용도번호 (4)	용도번호 (46)	용도번호 (38)	용도번호 (37)	용도번호 (39)	용도번호 (3)	용도번호 (12)	용도번호 (26)	용도번호 (29)	용도번호 (36)	용도번호 (9)	용도번호 (17)	용도번호 (8)	용도번호 (22)	용도번호 (24)	용도번호 (11)	용도번호 (5)	용도번호 (40)
	30	60	65	74	75	76	80	85	90	100	110	113	115	117	120	123	125	127	130	135	145	330
2019	342	685	743	845	857	868	914	971	1,028	1,143	1,257	1,291	1,314	1,337	1,371	1,406	1,428	1,451	1,486	1,543	1,657	3,772
2018	337	674	731	832	843	854	899	956	1,012	1,124	1,237	1,271	1,293	1,316	1,349	1,383	1,406	1,428	1,462	1,518	1,630	3,711
2017	331	663	719	818	829	840	885	940	995	1,106	1,217	1,250	1,272	1,294	1,327	1,361	1,383	1,405	1,438	1,493	1,604	3,651
2016	326	652	707	805	816	827	870	924	979	1,088	1,197	1,229	1,251	1,273	1,305	1,338	1,360	1,382	1,414	1,469	1,577	3,591
2015	320	641	695	791	802	813	855	909	962	1,069	1,176	1,209	1,230	1,251	1,283	1,316	1,337	1,358	1,390	1,444	1,551	3,530
2014	315	630	683	778	788	799	841	893	946	1,051	1,156	1,188	1,209	1,230	1,261	1,293	1,314	1,335	1,367	1,419	1,524	3,470
2013	310	620	671	764	775	785	826	878	930	1,033	1,136	1,167	1,188	1,209	1,240	1,271	1,291	1,312	1,343	1,395	1,498	3,410
2012	304	609	659	751	761	771	812	862	913	1,015	1,116	1,147	1,167	1,187	1,218	1,248	1,268	1,289	1,319	1,370	1,471	3,349
2011	299	598	647	737	747	757	797	847	897	996	1,096	1,126	1,146	1,166	1,196	1,226	1,245	1,265	1,295	1,345	1,445	3,289
2010	293	587	636	724	733	743	782	831	880	978	1,076	1,105	1,125	1,144	1,174	1,203	1,223	1,242	1,272	1,320	1,418	3,229
2009	288	576	624	710	720	729	768	816	864	960	1,056	1,085	1,104	1,123	1,152	1,181	1,200	1,219	1,248	1,296	1,392	3,168
2008	282	565	612	697	706	715	753	800	847	941	1,036	1,064	1,083	1,102	1,130	1,158	1,177	1,196	1,224	1,271	1,365	3,108
2007	277	554	600	683	692	701	738	785	831	923	1,015	1,043	1,062	1,080	1,108	1,136	1,154	1,173	1,200	1,246	1,339	3,047
2006	271	543	588	669	679	688	724	769	814	905	995	1,023	1,041	1,059	1,086	1,113	1,131	1,149	1,176	1,222	1,312	2,987
2005	266	532	576	656	665	674	709	753	798	887	975	1,002	1,020	1,037	1,064	1,091	1,108	1,126	1,153	1,197	1,286	2,927
2004	260	521	564	642	651	660	695	738	781	868	955	981	999	1,016	1,042	1,068	1,085	1,103	1,129	1,172	1,259	2,866
2003	255	510	552	629	637	646	680	722	765	850	935	961	978	995	1,020	1,046	1,063	1,080	1,105	1,148	1,233	2,806
2002	249	499	540	615	624	632	665	707	748	832	915	940	957	973	998	1,023	1,040	1,056	1,081	1,123	1,206	2,746
2001	244	488	529	602	610	618	651	691	732	813	895	919	935	952	976	1,001	1,017	1,033	1,058	1,098	1,180	2,685
2000	238	477	517	588	596	604	636	676	716	795	875	899	914	930	954	978	994	1,010	1,034	1,074	1,153	2,625
1999	233	466	505	575	582	590	621	660	699	777	855	878	893	909	932	956	971	987	1,010	1,049	1,127	2,565
1998	227	455	493	561	569	576	607	645	683	759	834	857	872	888	910	933	948	963	986	1,024	1,100	2,504
1997	222	444	481	548	555	562	592	629	666	740	814	837	851	866	888	911	925	940	962	999	1,074	2,444
1996	216	433	469	534	541	549	577	614	650	722	794	816	830	845	866	888	903	917	939	975	1,047	2,384
1995	211	422	457	521	528	535	563	598	633	704	774	795	809	823	844	866	880	894	915	950	1,021	2,323
1994	205	411	445	507	514	521	548	582	617	685	754	775	788	802	823	843	857	871	891	925	994	2,263
1993	200	400	433	494	500	507	534	567	600	667	734	754	767	781	801	821	834	847	867	901	967	2,202
1992	194	389	422	480	486	493	519	551	584	649	714	733	746	759	779	798	811	824	844	876	941	2,142
1991	189	378	410	466	473	479	504	536	567	630	694	713	725	738	757	776	788	801	820	851	914	2,082
1990	183	367	398	453	459	465	490	520	551	612	673	692	704	716	735	753	765	778	796	827	888	2,021
1989	178	356	386	439	445	451	475	505	534	594	653	671	683	695	713	731	743	754	772	802	861	1,961

용도별 분류번호	용도번호 (50)	용도번호 (31)	용도번호 (47)	용도번호 (48)	용도번호 (4)	용도번호 (46)	용도번호 (38)	용도번호 (37)	용도번호 (39)	용도번호 (3)	용도번호 (12)	용도번호 (26)	용도번호 (29)	용도번호 (36)	용도번호 (9)	용도번호 (17)	용도번호 (8)	용도번호 (22)	용도번호 (24)	용도번호 (11)	용도번호 (5)	용도번호 (40)
건축년도	30	60	65	74	75	76	80	85	90	100	110	113	115	117	120	123	125	127	130	135	145	330
1988	172	345	374	426	432	437	460	489	518	576	633	651	662	674	691	708	720	731	748	777	835	1,901
1987	167	334	362	412	418	423	446	474	502	557	613	630	641	652	669	686	697	708	725	753	808	1,840
1986	161	323	350	399	404	410	431	458	485	539	593	609	620	631	647	663	674	685	701	728	782	1,780
1985	156	312	338	385	390	396	417	443	469	521	573	589	599	609	625	641	651	661	677	703	755	1,720
1984	150	301	326	372	377	382	402	427	452	502	553	568	578	588	603	618	628	638	653	679	729	1,659
1983	145	290	315	358	363	368	387	411	436	484	533	547	557	567	581	596	605	615	630	654	702	1,599
1982	139	279	303	345	349	354	373	396	419	466	513	527	536	545	559	573	582	592	606	629	676	1,539
1981	134	268	291	331	336	340	358	380	403	448	492	506	515	524	537	551	560	569	582	604	649	1,478
1980	128	257	279	318	322	326	343	365	386	429	472	485	494	502	515	528	537	545	558	580	623	1,418
1979	123	246	267	304	308	312	329	349	370	411	452	465	473	481	493	506	514	522	534	555	596	1,358
1978	117	235	255	290	294	298	314	334	353	393	432	444	452	460	471	483	491	499	511	530	570	1,297
1977	112	224	243	277	281	284	299	318	337	374	412	423	431	438	449	461	468	476	487	506	543	1,237
1976	106	213	231	263	267	271	285	303	320	356	392	403	410	417	427	438	445	452	463	481	517	1,176
1975	101	203	219	250	253	257	270	287	304	338	372	382	389	395	406	416	422	429	439	456	490	1,116
1974	96	192	208	236	240	243	256	272	288	320	352	361	368	374	384	393	400	406	416	432	464	1,056
1973	90	181	196	223	226	229	241	256	271	301	331	341	347	353	362	371	377	383	392	407	437	995
1972	85	170	184	209	212	215	226	240	255	283	311	320	326	331	340	348	354	360	368	382	411	935
1971	79	159	172	196	198	201	212	225	238	265	291	299	304	310	318	326	331	336	344	358	384	875
1970	74	148	160	182	185	187	197	209	222	246	271	279	283	288	296	303	308	313	320	333	358	814
50년 이상	68	137	148	169	171	173	182	194	205	228	251	258	262	267	274	281	285	290	297	308	331	754

건물신축가격기준액 : 710,000 원		구조번호 : 2 125 (목구조)																				
지역번호 : 16(개별공시지가 2,500,000원 초과 - 3,000,000원 이하)		위치지수 : 115																				
용도별 분류번호 건축년도	용도번호 (50)	용도번호 (31)	용도번호 (47)	용도번호 (48)	용도번호 (4)	용도번호 (46)	용도번호 (38)	용도번호 (37)	용도번호 (39)	용도번호 (3)	용도번호 (12)	용도번호 (26)	용도번호 (29)	용도번호 (36)	용도번호 (9)	용도번호 (17)	용도번호 (8)	용도번호 (22)	용도번호 (24)	용도번호 (11)	용도번호 (5)	용도번호 (40)
	30	60	65	74	75	76	80	85	90	100	110	113	115	117	120	123	125	127	130	135	145	330
2019	306	612	663	755	765	775	816	867	918	1,020	1,122	1,153	1,173	1,194	1,224	1,255	1,275	1,296	1,326	1,377	1,479	3,368
2018	300	600	650	740	750	760	800	850	900	1,000	1,100	1,130	1,150	1,170	1,200	1,230	1,250	1,270	1,300	1,350	1,450	3,300
2017	293	587	636	725	734	744	783	832	881	979	1,077	1,107	1,126	1,146	1,175	1,205	1,224	1,244	1,273	1,322	1,420	3,233
2016	287	575	623	709	719	729	767	815	863	959	1,055	1,084	1,103	1,122	1,151	1,180	1,199	1,218	1,247	1,295	1,391	3,165
2015	281	563	610	694	704	713	751	798	845	938	1,032	1,061	1,079	1,098	1,126	1,154	1,173	1,192	1,220	1,267	1,361	3,098
2014	275	551	597	679	688	698	734	780	826	918	1,010	1,037	1,056	1,074	1,102	1,129	1,148	1,166	1,194	1,240	1,331	3,031
2013	269	538	583	664	673	682	718	763	808	898	987	1,014	1,032	1,050	1,077	1,104	1,122	1,140	1,167	1,212	1,302	2,963
2012	263	526	570	649	658	667	702	746	789	877	965	991	1,009	1,026	1,053	1,079	1,097	1,114	1,141	1,184	1,272	2,896
2011	257	514	557	634	642	651	685	728	771	857	943	968	985	1,003	1,028	1,054	1,071	1,088	1,114	1,157	1,243	2,829
2010	251	502	543	619	627	636	669	711	753	836	920	945	962	979	1,004	1,029	1,046	1,062	1,087	1,129	1,213	2,761
2009	244	489	530	604	612	620	653	694	734	816	898	922	938	955	979	1,004	1,020	1,036	1,061	1,102	1,183	2,694
2008	238	477	517	589	597	605	636	676	716	796	875	899	915	931	955	979	995	1,011	1,034	1,074	1,154	2,627
2007	232	465	504	573	581	589	620	659	698	775	853	876	892	907	930	954	969	985	1,008	1,047	1,124	2,559
2006	226	453	490	558	566	573	604	641	679	755	830	853	868	883	906	928	944	959	981	1,019	1,095	2,492
2005	220	440	477	543	551	558	587	624	661	734	808	830	845	859	881	903	918	933	955	992	1,065	2,425
2004	214	428	464	528	535	542	571	607	642	714	785	807	821	835	857	878	893	907	928	964	1,035	2,357
2003	208	416	451	513	520	527	555	589	624	694	763	784	798	812	832	853	867	881	902	936	1,006	2,290
2002	202	404	437	498	505	511	538	572	606	673	740	761	774	788	808	828	842	855	875	909	976	2,222
2001	195	391	424	483	489	496	522	555	587	653	718	738	751	764	783	803	816	829	849	881	947	2,155
2000	189	379	411	468	474	480	506	537	569	632	696	715	727	740	759	778	790	803	822	854	917	2,088
1999	183	367	398	453	459	465	489	520	551	612	673	691	704	716	734	753	765	777	796	826	887	2,020
1998	177	355	384	438	443	449	473	503	532	591	651	668	680	692	710	728	739	751	769	799	858	1,953
1997	171	342	371	422	428	434	457	485	514	571	628	645	657	668	685	703	714	725	743	771	828	1,886
1996	165	330	358	407	413	418	440	468	496	551	606	622	633	644	661	677	688	699	716	744	799	1,818
1995	159	318	344	392	398	403	424	451	477	530	583	599	610	620	636	652	663	674	689	716	769	1,751
1994	153	306	331	377	382	387	408	433	459	510	561	576	586	597	612	627	637	648	663	688	739	1,684
1993	146	293	318	362	367	372	391	416	440	489	538	553	563	573	587	602	612	622	636	661	710	1,616
1992	140	281	305	347	352	356	375	399	422	469	516	530	539	549	563	577	586	596	610	633	680	1,549
1991	134	269	291	332	336	341	359	381	404	449	493	507	516	525	538	552	561	570	583	606	651	1,481
1990	128	257	278	317	321	325	342	364	385	428	471	484	492	501	514	527	535	544	557	578	621	1,414
1989	122	244	265	302	306	310	326	347	367	408	449	461	469	477	489	502	510	518	530	551	591	1,347

용도별 분류번호	용도번호 (50)	용도번호 (31)	용도번호 (47)	용도번호 (48)	용도번호 (4)	용도번호 (46)	용도번호 (38)	용도번호 (37)	용도번호 (39)	용도번호 (3)	용도번호 (12)	용도번호 (26)	용도번호 (29)	용도번호 (36)	용도번호 (9)	용도번호 (17)	용도번호 (8)	용도번호 (22)	용도번호 (24)	용도번호 (11)	용도번호 (5)	용도번호 (40)
건축년도	30	60	65	74	75	76	80	85	90	100	110	113	115	117	120	123	125	127	130	135	145	330
1988	116	232	252	286	290	294	310	329	349	387	426	438	446	453	465	477	484	492	504	523	562	1,279
1987	110	220	238	271	275	279	293	312	330	367	404	415	422	429	440	451	459	466	477	496	532	1,212
1986	104	208	225	256	260	263	277	294	312	347	381	392	399	406	416	426	433	440	451	468	503	1,145
1985	97	195	212	241	244	248	261	277	293	326	359	369	375	382	391	401	408	414	424	440	473	1,077
1984	91	183	199	226	229	232	244	260	275	306	336	345	352	358	367	376	382	388	398	413	443	1,010
1983	85	171	185	211	214	217	228	242	257	285	314	322	328	334	342	351	357	362	371	385	414	943
1982	79	159	172	196	199	201	212	225	238	265	291	299	305	310	318	326	331	337	344	358	384	875
1981	73	146	159	181	183	186	195	208	220	244	269	276	281	286	293	301	306	311	318	330	355	808
1980	67	134	145	166	168	170	179	190	202	224	246	253	258	262	269	276	280	285	291	303	325	740
40년 이상	61	122	132	151	153	155	163	173	183	204	224	230	234	238	244	251	255	259	265	275	295	673

건물신축가격기준액 : 710,000 원		구조번호 : 3 120 (철골(철골철근)콘크리트조)																				
지역번호 : 16(개별공시지가 2,500,000원 초과 - 3,000,000원 이하)		위치지수 : 115																				
용도별 분류번호	용도번호 (50)	용도번호 (31)	용도번호 (47)	용도번호 (48)	용도번호 (4)	용도번호 (46)	용도번호 (38)	용도번호 (37)	용도번호 (39)	용도번호 (3)	용도번호 (12)	용도번호 (26)	용도번호 (29)	용도번호 (36)	용도번호 (9)	용도번호 (17)	용도번호 (8)	용도번호 (22)	용도번호 (24)	용도번호 (11)	용도번호 (5)	용도번호 (40)
건축년도	30	60	65	74	75	76	80	85	90	100	110	113	115	117	120	123	125	127	130	135	145	330
2019	293	587	636	725	734	744	783	832	881	979	1,077	1,107	1,126	1,146	1,175	1,205	1,224	1,244	1,273	1,322	1,420	3,233
2018	289	578	626	713	723	732	771	819	867	964	1,060	1,089	1,108	1,128	1,156	1,185	1,205	1,224	1,253	1,301	1,397	3,181
2017	284	569	616	701	711	720	758	806	853	948	1,043	1,071	1,090	1,109	1,138	1,166	1,185	1,204	1,232	1,280	1,375	3,129
2016	279	559	606	690	699	708	746	792	839	932	1,026	1,054	1,072	1,091	1,119	1,147	1,165	1,184	1,212	1,259	1,352	3,078
2015	275	550	596	678	687	696	733	779	825	917	1,008	1,036	1,054	1,072	1,100	1,128	1,146	1,164	1,192	1,238	1,329	3,026
2014	270	540	585	667	676	685	721	766	811	901	991	1,018	1,036	1,054	1,081	1,108	1,126	1,144	1,171	1,216	1,307	2,974
2013	265	531	575	655	664	673	708	752	797	885	974	1,000	1,018	1,036	1,062	1,089	1,107	1,124	1,151	1,195	1,284	2,922
2012	261	522	565	643	652	661	696	739	783	870	957	983	1,000	1,017	1,044	1,070	1,087	1,104	1,131	1,174	1,261	2,871
2011	256	512	555	632	640	649	683	726	768	854	939	965	982	999	1,025	1,050	1,067	1,085	1,110	1,153	1,238	2,819
2010	251	503	545	620	629	637	670	712	754	838	922	947	964	981	1,006	1,031	1,048	1,065	1,090	1,132	1,216	2,767
2009	246	493	534	609	617	625	658	699	740	823	905	930	946	962	987	1,012	1,028	1,045	1,069	1,111	1,193	2,716
2008	242	484	524	597	605	613	645	686	726	807	888	912	928	944	968	993	1,009	1,025	1,049	1,089	1,170	2,664
2007	237	475	514	585	593	601	633	672	712	791	870	894	910	926	950	973	989	1,005	1,029	1,068	1,147	2,612
2006	232	465	504	574	582	589	620	659	698	776	853	876	892	907	931	954	970	985	1,008	1,047	1,125	2,560
2005	228	456	494	562	570	577	608	646	684	760	836	859	874	889	912	935	950	965	988	1,026	1,102	2,509
2004	223	446	484	551	558	565	595	632	670	744	819	841	856	871	893	915	930	945	968	1,005	1,079	2,457
2003	218	437	473	539	546	554	583	619	656	728	801	823	838	852	874	896	911	925	947	984	1,057	2,405
2002	213	427	463	527	534	542	570	606	641	713	784	806	820	834	855	877	891	905	927	962	1,034	2,353
2001	209	418	453	516	523	530	558	592	627	697	767	788	802	816	837	858	872	885	906	941	1,011	2,302
2000	204	409	443	504	511	518	545	579	613	681	750	770	784	797	818	838	852	866	886	920	988	2,250
1999	199	399	433	493	499	506	533	566	599	666	732	752	766	779	799	819	832	846	866	899	966	2,198
1998	195	390	422	481	487	494	520	552	585	650	715	735	748	761	780	800	813	826	845	878	943	2,146
1997	190	380	412	469	476	482	507	539	571	634	698	717	730	742	761	780	793	806	825	857	920	2,095
1996	185	371	402	458	464	470	495	526	557	619	681	699	712	724	743	761	774	786	805	835	897	2,043
1995	181	362	392	446	452	458	482	513	543	603	663	682	694	706	724	742	754	766	784	814	875	1,991
1994	176	352	382	435	440	446	470	499	529	587	646	664	676	687	705	723	734	746	764	793	852	1,940
1993	171	343	371	423	429	434	457	486	514	572	629	646	658	669	686	703	715	726	743	772	829	1,888
1992	166	333	361	411	417	422	445	473	500	556	612	628	640	651	667	684	695	706	723	751	806	1,836
1991	162	324	351	400	405	411	432	459	486	540	594	611	621	632	649	665	676	686	703	730	784	1,784
1990	157	315	341	388	393	399	420	446	472	525	577	593	603	614	630	645	656	666	682	708	761	1,733
1989	152	305	331	377	382	387	407	433	458	509	560	575	585	596	611	626	636	647	662	687	738	1,681

용도별 분류번호	용도번호 (50)	용도번호 (31)	용도번호 (47)	용도번호 (48)	용도번호 (4)	용도번호 (46)	용도번호 (38)	용도번호 (37)	용도번호 (39)	용도번호 (3)	용도번호 (12)	용도번호 (26)	용도번호 (29)	용도번호 (36)	용도번호 (9)	용도번호 (17)	용도번호 (8)	용도번호 (22)	용도번호 (24)	용도번호 (11)	용도번호 (5)	용도번호 (40)
건축년도	30	60	65	74	75	76	80	85	90	100	110	113	115	117	120	123	125	127	130	135	145	330
1988	148	296	320	365	370	375	395	419	444	493	543	558	567	577	592	607	617	627	641	666	716	1,629
1987	143	286	310	353	358	363	382	406	430	478	525	540	549	559	573	588	597	607	621	645	693	1,577
1986	138	277	300	342	346	351	369	393	416	462	508	522	531	541	554	568	578	587	601	624	670	1,526
1985	134	268	290	330	335	339	357	379	402	446	491	504	513	522	536	549	558	567	580	603	647	1,474
1984	129	258	280	319	323	327	344	366	388	431	474	487	495	504	517	530	538	547	560	582	625	1,422
1983	124	249	270	307	311	315	332	353	373	415	456	469	477	486	498	510	519	527	540	560	602	1,370
1982	119	239	259	295	299	303	319	339	359	399	439	451	459	467	479	491	499	507	519	539	579	1,319
1981	115	230	249	284	288	291	307	326	345	384	422	434	441	449	460	472	480	487	499	518	556	1,267
1980	110	221	239	272	276	279	294	313	331	368	405	416	423	431	442	453	460	467	478	497	534	1,215
1979	105	211	229	261	264	268	282	299	317	352	388	398	405	412	423	433	440	447	458	476	511	1,164
1978	101	202	219	249	252	256	269	286	303	337	370	380	387	394	404	414	421	428	438	455	488	1,112
1977	96	192	208	237	241	244	257	273	289	321	353	363	369	376	385	395	401	408	417	433	465	1,060
1976	91	183	198	226	229	232	244	259	275	305	336	345	351	357	366	376	382	388	397	412	443	1,008
1975	87	174	188	214	217	220	232	246	261	290	319	327	333	339	348	356	362	368	377	391	420	957
1974	82	164	178	203	205	208	219	233	246	274	301	310	315	320	329	337	342	348	356	370	397	905
1973	77	155	168	191	194	196	206	219	232	258	284	292	297	302	310	318	323	328	336	349	375	853
1972	72	145	157	179	182	184	194	206	218	242	267	274	279	284	291	298	303	308	315	328	352	801
1971	68	136	147	168	170	172	181	193	204	227	250	256	261	265	272	279	284	288	295	306	329	750
1970	63	126	137	156	158	160	169	179	190	211	232	239	243	247	253	260	264	268	275	285	306	698
50년 이상	58	117	127	145	146	148	156	166	176	195	215	221	225	229	235	241	244	248	254	264	284	646

건물신축가격기준액 : 710,000 원		구조번호 : 4 100 (철근콘크리트조, 리멘조, 석조, 프리캐스트 콘크리트조)																				
지역번호 : 16(개별공시지가 2,500,000원 초과 - 3,000,000원 이하)		위치지수 : 115																				
용도별 분류번호	용도번호 (50)	용도번호 (31)	용도번호 (47)	용도번호 (48)	용도번호 (4)	용도번호 (46)	용도번호 (38)	용도번호 (37)	용도번호 (39)	용도번호 (3)	용도번호 (12)	용도번호 (26)	용도번호 (29)	용도번호 (36)	용도번호 (9)	용도번호 (17)	용도번호 (8)	용도번호 (22)	용도번호 (24)	용도번호 (11)	용도번호 (5)	용도번호 (40)
건축년도	30	60	65	74	75	76	80	85	90	100	110	113	115	117	120	123	125	127	130	135	145	330
2019	244	489	530	604	612	620	653	694	734	816	898	922	938	955	979	1,004	1,020	1,036	1,061	1,102	1,183	2,694
2018	240	480	520	592	600	608	640	680	720	800	880	904	920	936	960	984	1,000	1,016	1,040	1,080	1,160	2,640
2017	235	470	509	580	587	595	627	666	705	783	862	885	901	917	940	964	979	995	1,018	1,058	1,136	2,586
2016	230	460	498	567	575	583	614	652	690	767	844	867	882	897	921	944	959	974	997	1,036	1,112	2,532
2015	225	450	488	555	563	570	600	638	676	751	826	848	863	878	901	923	938	953	976	1,014	1,089	2,478
2014	220	440	477	543	551	558	587	624	661	734	808	830	845	859	881	903	918	933	955	992	1,065	2,425
2013	215	431	467	531	538	546	574	610	646	718	790	811	826	840	862	883	898	912	934	970	1,041	2,371
2012	210	421	456	519	526	533	561	596	631	702	772	793	807	821	842	863	877	891	912	947	1,018	2,317
2011	205	411	445	507	514	521	548	582	617	685	754	775	788	802	823	843	857	871	891	925	994	2,263
2010	200	401	435	495	502	508	535	569	602	669	736	756	769	783	803	823	836	850	870	903	970	2,209
2009	195	391	424	483	489	496	522	555	587	653	718	738	751	764	783	803	816	829	849	881	947	2,155
2008	191	382	413	471	477	484	509	541	573	636	700	719	732	745	764	783	796	808	827	859	923	2,101
2007	186	372	403	459	465	471	496	527	558	620	682	701	713	726	744	763	775	788	806	837	899	2,047
2006	181	362	392	447	453	459	483	513	543	604	664	682	694	706	725	743	755	767	785	815	876	1,993
2005	176	352	382	435	440	446	470	499	529	587	646	664	676	687	705	723	734	746	764	793	852	1,940
2004	171	342	371	422	428	434	457	485	514	571	628	645	657	668	685	703	714	725	743	771	828	1,886
2003	166	333	360	410	416	421	444	471	499	555	610	627	638	649	666	682	694	705	721	749	805	1,832
2002	161	323	350	398	404	409	431	458	485	538	592	608	619	630	646	662	673	684	700	727	781	1,778
2001	156	313	339	386	391	397	418	444	470	522	574	590	600	611	627	642	653	663	679	705	757	1,724
2000	151	303	329	374	379	384	404	430	455	506	556	572	582	592	607	622	632	642	658	683	734	1,670
1999	146	293	318	362	367	372	391	416	440	489	538	553	563	573	587	602	612	622	636	661	710	1,616
1998	142	284	307	350	355	359	378	402	426	473	520	535	544	554	568	582	591	601	615	639	686	1,562
1997	137	274	297	338	342	347	365	388	411	457	502	516	525	534	548	562	571	580	594	617	662	1,508
1996	132	264	286	326	330	335	352	374	396	440	485	498	507	515	529	542	551	559	573	595	639	1,455
1995	127	254	275	314	318	322	339	360	382	424	467	479	488	496	509	522	530	539	551	573	615	1,401
1994	122	244	265	302	306	310	326	347	367	408	449	461	469	477	489	502	510	518	530	551	591	1,347
1993	117	235	254	290	293	297	313	333	352	391	431	442	450	458	470	482	489	497	509	529	568	1,293
1992	112	225	244	277	281	285	300	319	338	375	413	424	431	439	450	461	469	476	488	507	544	1,239
1991	107	215	233	265	269	273	287	305	323	359	395	405	413	420	431	441	449	456	467	485	520	1,185
1990	102	205	222	253	257	260	274	291	308	342	377	387	394	401	411	421	428	435	445	462	497	1,131
1989	97	195	212	241	244	248	261	277	293	326	359	369	375	382	391	401	408	414	424	440	473	1,077

용도별 분류번호	용도번호 (50)	용도번호 (31)	용도번호 (47)	용도번호 (48)	용도번호 (4)	용도번호 (46)	용도번호 (38)	용도번호 (37)	용도번호 (39)	용도번호 (3)	용도번호 (12)	용도번호 (26)	용도번호 (29)	용도번호 (36)	용도번호 (9)	용도번호 (17)	용도번호 (8)	용도번호 (22)	용도번호 (24)	용도번호 (11)	용도번호 (5)	용도번호 (40)
건축년도	30	60	65	74	75	76	80	85	90	100	110	113	115	117	120	123	125	127	130	135	145	330
1988	93	186	201	229	232	235	248	263	279	310	341	350	356	363	372	381	387	394	403	418	449	1,023
1987	88	176	191	217	220	223	235	249	264	293	323	332	338	343	352	361	367	373	382	396	426	970
1986	83	166	180	205	208	210	222	235	249	277	305	313	319	324	333	341	347	352	360	374	402	916
1985	78	156	169	193	195	198	209	222	235	261	287	295	300	305	313	321	326	331	339	352	378	862
1984	73	146	159	181	183	186	195	208	220	244	269	276	281	286	293	301	306	311	318	330	355	808
1983	68	137	148	169	171	173	182	194	205	228	251	258	262	267	274	281	285	290	297	308	331	754
1982	63	127	137	157	159	161	169	180	191	212	233	239	244	248	254	261	265	269	275	286	307	700
1981	58	117	127	145	146	148	156	166	176	195	215	221	225	229	235	241	244	248	254	264	284	646
1980	53	107	116	132	134	136	143	152	161	179	197	202	206	210	215	220	224	228	233	242	260	592
40년 이상	48	97	106	120	122	124	130	138	146	163	179	184	187	191	195	200	204	207	212	220	236	538

건물신축가격기준액 : 710,000 원		구조번호 : 4 100 (스틸하우스조, 철골조, 연와조)																				
지역번호 : 16(개별공시지가 2,500,000원 초과 - 3,000,000원 이하)		위치지수 : 115																				
용도별 분류번호 건축년도	용도번호 (50)	용도번호 (31)	용도번호 (47)	용도번호 (48)	용도번호 (4)	용도번호 (46)	용도번호 (38)	용도번호 (37)	용도번호 (39)	용도번호 (3)	용도번호 (12)	용도번호 (26)	용도번호 (29)	용도번호 (36)	용도번호 (9)	용도번호 (17)	용도번호 (8)	용도번호 (22)	용도번호 (24)	용도번호 (11)	용도번호 (5)	용도번호 (40)
	30	60	65	74	75	76	80	85	90	100	110	113	115	117	120	123	125	127	130	135	145	330
2019	244	489	530	604	612	620	653	694	734	816	898	922	938	955	979	1,004	1,020	1,036	1,061	1,102	1,183	2,694
2018	237	475	514	586	594	601	633	673	712	792	871	894	910	926	950	974	990	1,005	1,029	1,069	1,148	2,613
2017	230	460	498	567	575	583	614	652	690	767	844	867	882	897	921	944	959	974	997	1,036	1,112	2,532
2016	222	445	482	549	557	564	594	631	668	743	817	839	854	869	891	913	928	943	965	1,003	1,077	2,451
2015	215	431	467	531	538	546	574	610	646	718	790	811	826	840	862	883	898	912	934	970	1,041	2,371
2014	208	416	451	513	520	527	555	589	624	694	763	784	798	812	832	853	867	881	902	936	1,006	2,290
2013	200	401	435	495	502	508	535	569	602	669	736	756	769	783	803	823	836	850	870	903	970	2,209
2012	193	387	419	477	483	490	516	548	580	645	709	728	741	754	774	793	806	819	838	870	935	2,128
2011	186	372	403	459	465	471	496	527	558	620	682	701	713	726	744	763	775	788	806	837	899	2,047
2010	178	357	387	441	447	452	476	506	536	596	655	673	685	697	715	733	745	756	774	804	864	1,966
2009	171	342	371	422	428	434	457	485	514	571	628	645	657	668	685	703	714	725	743	771	828	1,886
2008	164	328	355	404	410	415	437	464	492	547	601	618	629	640	656	672	683	694	711	738	793	1,805
2007	156	313	339	386	391	397	418	444	470	522	574	590	600	611	627	642	653	663	679	705	757	1,724
2006	149	298	323	368	373	378	398	423	448	498	547	562	572	582	597	612	622	632	647	672	722	1,643
2005	142	284	307	350	355	359	378	402	426	473	520	535	544	554	568	582	591	601	615	639	686	1,562
2004	134	269	291	332	336	341	359	381	404	449	493	507	516	525	538	552	561	570	583	606	651	1,481
2003	127	254	275	314	318	322	339	360	382	424	467	479	488	496	509	522	530	539	551	573	615	1,401
2002	120	240	260	296	300	304	320	340	360	400	440	452	460	468	480	492	500	508	520	540	580	1,320
2001	112	225	244	277	281	285	300	319	338	375	413	424	431	439	450	461	469	476	488	507	544	1,239
2000	105	210	228	259	263	266	280	298	315	351	386	396	403	410	421	431	438	445	456	473	509	1,158
1999	97	195	212	241	244	248	261	277	293	326	359	369	375	382	391	401	408	414	424	440	473	1,077
1998	90	181	196	223	226	229	241	256	271	302	332	341	347	353	362	371	377	383	392	407	438	996
1997	83	166	180	205	208	210	222	235	249	277	305	313	319	324	333	341	347	352	360	374	402	916
1996	75	151	164	187	189	192	202	215	227	253	278	286	291	296	303	311	316	321	329	341	367	835
1995	68	137	148	169	171	173	182	194	205	228	251	258	262	267	274	281	285	290	297	308	331	754
1994	61	122	132	151	153	155	163	173	183	204	224	230	234	238	244	251	255	259	265	275	295	673
1993	53	107	116	132	134	136	143	152	161	179	197	202	206	210	215	220	224	228	233	242	260	592
1992	46	93	100	114	116	117	124	131	139	155	170	175	178	181	186	190	193	197	201	209	224	511
1991	39	78	84	96	97	99	104	111	117	130	143	147	150	152	156	160	163	165	169	176	189	431
1990	31	63	68	78	79	80	84	90	95	106	116	119	122	124	127	130	132	134	137	143	153	350
30년 이상	24	48	53	60	61	62	65	69	73	81	89	92	93	95	97	100	102	103	106	110	118	269

건물신축가격기준액 : 710,000원		구조번호 : 6 78 (목조)																				
지역번호 : 16(개별공시지가 2,500,000원 초과 - 3,000,000원 이하)		위치지수 : 115																				
용도별 분류번호 건축년도	용도번호 (50)	용도번호 (31)	용도번호 (47)	용도번호 (48)	용도번호 (4)	용도번호 (46)	용도번호 (38)	용도번호 (37)	용도번호 (39)	용도번호 (3)	용도번호 (12)	용도번호 (26)	용도번호 (29)	용도번호 (36)	용도번호 (9)	용도번호 (17)	용도번호 (8)	용도번호 (22)	용도번호 (24)	용도번호 (11)	용도번호 (5)	용도번호 (40)
건축년도	30	60	65	74	75	76	80	85	90	100	110	113	115	117	120	123	125	127	130	135	145	330
2019	191	382	413	471	477	484	509	541	573	636	700	719	732	745	764	783	796	808	827	859	923	2,101
2018	185	370	401	457	463	469	494	525	555	617	679	698	710	722	741	759	772	784	803	833	895	2,038
2017	179	359	389	443	448	454	478	508	538	598	658	676	688	700	718	736	748	760	778	808	868	1,975
2016	173	347	376	428	434	440	463	492	521	579	637	654	666	678	695	712	724	736	753	782	840	1,912
2015	168	336	364	414	420	425	448	476	504	560	616	633	644	655	672	689	700	711	728	756	812	1,849
2014	162	324	351	400	406	411	433	460	487	541	595	611	622	633	649	665	676	687	703	730	784	1,786
2013	156	313	339	386	391	396	417	443	470	522	574	590	600	611	626	642	652	663	678	705	757	1,723
2012	150	301	327	372	377	382	402	427	452	503	553	568	578	588	603	618	628	638	654	679	729	1,660
2011	145	290	314	358	363	367	387	411	435	484	532	546	556	566	580	595	605	614	629	653	701	1,597
2010	139	278	302	344	348	353	371	395	418	464	511	525	534	543	557	571	581	590	604	627	674	1,534
2009	133	267	289	329	334	338	356	378	401	445	490	503	512	521	534	548	557	566	579	601	646	1,471
2008	128	256	277	315	320	324	341	362	384	426	469	482	490	499	512	524	533	541	554	576	618	1,408
2007	122	244	264	301	305	309	326	346	366	407	448	460	468	476	489	501	509	517	529	550	591	1,345
2006	116	233	252	287	291	295	310	330	349	388	427	438	446	454	466	477	485	493	505	524	563	1,282
2005	110	221	240	273	277	280	295	313	332	369	406	417	424	432	443	454	461	469	480	498	535	1,218
2004	105	210	227	259	262	266	280	297	315	350	385	395	402	409	420	430	437	444	455	472	507	1,155
2003	99	198	215	245	248	251	264	281	298	331	364	374	380	387	397	407	413	420	430	447	480	1,092
2002	93	187	202	230	234	237	249	265	280	312	343	352	358	365	374	383	390	396	405	421	452	1,029
2001	87	175	190	216	219	222	234	249	263	292	322	331	336	342	351	360	366	372	380	395	424	966
2000	82	164	178	202	205	208	219	232	246	273	301	309	314	320	328	336	342	347	356	369	397	903
1999	76	152	165	188	191	193	203	216	229	254	280	287	292	298	305	313	318	323	331	343	369	840
1998	70	141	153	174	176	179	188	200	212	235	259	266	270	275	282	289	294	299	306	318	341	777
1997	64	129	140	160	162	164	173	184	194	216	238	244	249	253	259	266	270	275	281	292	313	714
1996	59	118	128	146	148	150	157	167	177	197	217	223	227	230	236	242	246	250	256	266	286	651
1995	53	106	115	131	133	135	142	151	160	178	196	201	205	208	213	219	222	226	231	240	258	588
1994	47	95	103	117	119	121	127	135	143	159	175	179	183	186	191	195	199	202	206	214	230	525
1993	42	84	91	103	105	106	112	119	126	140	154	158	161	163	168	172	175	177	182	189	203	462
1992	36	72	78	89	90	91	96	102	108	121	133	136	139	141	145	148	151	153	157	163	175	399
1991	30	61	66	75	76	77	81	86	91	101	112	115	117	119	122	125	127	129	132	137	147	336
1990	24	49	53	61	62	62	66	70	74	82	91	93	95	96	99	101	103	105	107	111	120	273
30년 이상	19	38	41	47	47	48	50	54	57	63	70	71	73	74	76	78	79	80	82	85	92	210

건물신축가격기준액 : 710,000 원		구조번호 : 7 60 (경량철골조, 시멘트블록조)																				
지역번호 : 16(개별공시지가 2,500,000원 초과 - 3,000,000원 이하)		위치지수 : 115																				
용도별	용도번호	용도번호	용도번호	용도번호	용도번호	용도번호	용도번호	용도번호	용도번호	용도번호	용도번호	용도번호	용도번호	용도번호	용도번호	용도번호	용도번호	용도번호	용도번호	용도번호	용도번호	
분류번호	(50)	(31)	(47)	(48)	(4)	(46)	(38)	(37)	(39)	(3)	(12)	(26)	(29)	(36)	(9)	(17)	(8)	(22)	(24)	(11)	(5)	(40)
건축년도	30	60	65	74	75	76	80	85	90	100	110	113	115	117	120	123	125	127	130	135	145	330
2019	146	293	318	362	367	372	391	416	440	489	538	553	563	573	587	602	612	622	636	661	710	1,616
2018	140	280	304	346	350	355	374	397	421	467	514	528	538	547	561	575	584	594	608	631	678	1,543
2017	133	267	289	329	334	338	356	378	401	445	490	503	512	521	534	548	557	566	579	601	646	1,471
2016	127	254	275	313	317	322	339	360	381	423	466	478	487	495	508	521	529	538	550	572	614	1,398
2015	120	241	261	297	301	305	321	341	361	401	441	453	461	470	482	494	502	510	522	542	582	1,325
2014	113	227	246	280	284	288	303	322	341	379	417	429	436	444	455	466	474	482	493	512	550	1,252
2013	107	214	232	264	268	271	286	303	321	357	393	404	411	418	429	439	447	454	464	482	518	1,180
2012	100	201	218	248	251	255	268	285	302	335	369	379	385	392	402	412	419	426	436	453	486	1,107
2011	94	188	203	232	235	238	250	266	282	313	344	354	360	366	376	385	391	398	407	423	454	1,034
2010	87	174	189	215	218	221	233	247	262	291	320	329	335	341	349	358	364	370	378	393	422	961
2009	80	161	175	199	202	204	215	229	242	269	296	304	309	315	323	331	336	342	350	363	390	889
2008	74	148	160	183	185	188	197	210	222	247	272	279	284	289	296	304	309	314	321	333	358	816
2007	67	135	146	166	169	171	180	191	202	225	247	254	259	263	270	277	281	286	292	304	326	743
2006	60	121	132	150	152	154	162	172	182	203	223	229	233	237	243	250	254	258	264	274	294	670
2005	54	108	117	134	135	137	145	154	163	181	199	204	208	212	217	222	226	230	235	244	262	598
2004	47	95	103	117	119	121	127	135	143	159	175	179	183	186	191	195	199	202	206	214	230	525
2003	41	82	89	101	102	104	109	116	123	137	150	155	157	160	164	168	171	174	178	185	198	452
2002	34	69	74	85	86	87	92	97	103	115	126	130	132	134	138	141	143	146	149	155	166	379
2001	27	55	60	68	69	70	74	79	83	93	102	105	107	108	111	114	116	118	121	125	134	307
2000	21	42	46	52	53	53	56	60	63	71	78	80	81	83	85	87	88	90	92	95	103	234
20년 이상	14	29	31	36	36	37	39	41	44	48	53	55	56	57	58	60	61	62	63	66	71	161

건물신축가격기준액 : 710,000 원		구조번호 : 7 60 (와이어패널조)																				
지역번호 : 16(개별공시지가 2,500,000원 초과 - 3,000,000원 이하)		위치지수 : 115																				
용도별 분류번호 건축년도	용도번호 (50)	용도번호 (31)	용도번호 (47)	용도번호 (48)	용도번호 (4)	용도번호 (46)	용도번호 (38)	용도번호 (37)	용도번호 (39)	용도번호 (3)	용도번호 (12)	용도번호 (26)	용도번호 (29)	용도번호 (36)	용도번호 (9)	용도번호 (17)	용도번호 (8)	용도번호 (22)	용도번호 (24)	용도번호 (11)	용도번호 (5)	용도번호 (40)
	30	60	65	74	75	76	80	85	90	100	110	113	115	117	120	123	125	127	130	135	145	330
2019	146	293	318	362	367	372	391	416	440	489	538	553	563	573	587	602	612	622	636	661	710	1,616
2018	142	285	308	351	356	361	380	403	427	475	522	536	546	555	570	584	594	603	617	641	689	1,568
2017	138	276	299	340	345	349	368	391	414	460	506	520	529	538	552	566	575	584	598	621	667	1,519
2016	133	267	289	329	334	338	356	378	401	445	490	503	512	521	534	548	557	566	579	601	646	1,471
2015	129	258	280	319	323	327	344	366	388	431	474	487	495	504	517	530	538	547	560	582	625	1,422
2014	124	249	270	308	312	316	333	353	374	416	458	470	478	487	499	512	520	528	541	562	603	1,374
2013	120	241	261	297	301	305	321	341	361	401	441	453	461	470	482	494	502	510	522	542	582	1,325
2012	116	232	251	286	290	294	309	328	348	387	425	437	445	452	464	476	483	491	503	522	561	1,277
2011	111	223	242	275	279	282	297	316	335	372	409	420	428	435	446	457	465	472	484	502	539	1,228
2010	107	214	232	264	268	271	286	303	321	357	393	404	411	418	429	439	447	454	464	482	518	1,180
2009	102	205	222	253	257	260	274	291	308	342	377	387	394	401	411	421	428	435	445	462	497	1,131
2008	98	196	213	242	246	249	262	278	295	328	361	370	377	384	393	403	410	416	426	443	475	1,083
2007	94	188	203	232	235	238	250	266	282	313	344	354	360	366	376	385	391	398	407	423	454	1,034
2006	89	179	194	221	224	227	239	254	268	298	328	337	343	349	358	367	373	379	388	403	433	986
2005	85	170	184	210	213	215	227	241	255	284	312	321	326	332	340	349	355	360	369	383	412	937
2004	80	161	175	199	202	204	215	229	242	269	296	304	309	315	323	331	336	342	350	363	390	889
2003	76	152	165	188	191	193	203	216	229	254	280	287	292	298	305	313	318	323	331	343	369	840
2002	72	144	156	177	180	182	192	204	216	240	264	271	276	280	288	295	300	304	312	324	348	792
2001	67	135	146	166	169	171	180	191	202	225	247	254	259	263	270	277	281	286	292	304	326	743
2000	63	126	136	155	157	160	168	179	189	210	231	238	242	246	252	259	263	267	273	284	305	695
1999	58	117	127	145	146	148	156	166	176	195	215	221	225	229	235	241	244	248	254	264	284	646
1998	54	108	117	134	135	137	145	154	163	181	199	204	208	212	217	222	226	230	235	244	262	598
1997	49	99	108	123	124	126	133	141	149	166	183	188	191	194	199	204	208	211	216	224	241	549
1996	45	91	98	112	113	115	121	129	136	151	167	171	174	177	182	186	189	192	197	205	220	501
1995	41	82	89	101	102	104	109	116	123	137	150	155	157	160	164	168	171	174	178	185	198	452
1994	36	73	79	90	91	93	97	104	110	122	134	138	140	143	146	150	153	155	159	165	177	404
1993	32	64	70	79	80	81	86	91	97	107	118	121	123	126	129	132	134	136	140	145	156	355
1992	27	55	60	68	69	70	74	79	83	93	102	105	107	108	111	114	116	118	121	125	134	307
1991	23	47	50	58	58	59	62	66	70	78	86	88	90	91	94	96	97	99	101	105	113	258
1990	19	38	41	47	47	48	50	54	57	63	70	71	73	74	76	78	79	80	82	85	92	210
30년 이상	14	29	31	36	36	37	39	41	44	48	53	55	56	57	58	60	61	62	63	66	71	161

건물신축가격기준액 : 710,000 원		구조번호 : 8 50 (조립식패널조, FRP 패널조)																				
지역번호 : 16(개별공시지가 2,500,000원 초과 - 3,000,000원 이하)		위치지수 : 115																				
용도별	용도번호	용도번호	용도번호	용도번호	용도번호	용도번호	용도번호	용도번호	용도번호	용도번호	용도번호	용도번호	용도번호	용도번호	용도번호	용도번호	용도번호	용도번호	용도번호	용도번호	용도번호	
분류번호	(50)	(31)	(47)	(48)	(4)	(46)	(38)	(37)	(39)	(3)	(12)	(26)	(29)	(36)	(9)	(17)	(8)	(22)	(24)	(11)	(5)	(40)
건축년도	30	60	65	74	75	76	80	85	90	100	110	113	115	117	120	123	125	127	130	135	145	330
2019	122	244	265	302	306	310	326	347	367	408	449	461	469	477	489	502	510	518	530	551	591	1,347
2018	116	233	253	288	292	296	311	331	350	389	428	440	448	456	467	479	487	495	506	526	565	1,286
2017	111	222	241	274	278	282	297	315	334	371	408	419	427	434	445	456	464	471	482	501	538	1,225
2016	105	211	229	261	264	268	282	300	317	353	388	399	406	413	423	434	441	448	459	476	512	1,165
2015	100	200	217	247	251	254	267	284	301	334	368	378	384	391	401	411	418	425	435	451	485	1,104
2014	94	189	205	234	237	240	253	268	284	316	348	357	363	370	379	389	395	401	411	427	458	1,044
2013	89	178	193	220	223	226	238	253	268	298	327	336	342	348	357	366	372	378	387	402	432	983
2012	83	167	181	206	209	212	223	237	251	279	307	316	321	327	335	343	349	355	363	377	405	922
2011	78	156	169	193	195	198	209	222	235	261	287	295	300	305	313	321	326	331	339	352	378	862
2010	72	145	157	179	182	184	194	206	218	242	267	274	279	284	291	298	303	308	315	327	352	801
2009	67	134	145	166	168	170	179	190	202	224	246	253	258	262	269	276	280	285	291	303	325	740
2008	61	123	134	152	154	156	164	175	185	206	226	232	237	241	247	253	257	261	268	278	298	680
2007	56	112	122	138	140	142	150	159	169	187	206	212	215	219	225	230	234	238	244	253	272	619
2006	50	101	110	125	127	128	135	144	152	169	186	191	194	198	203	208	211	215	220	228	245	559
2005	45	90	98	111	113	114	120	128	135	151	166	170	173	176	181	185	188	191	196	203	219	498
2004	39	79	86	98	99	100	106	112	119	132	145	149	152	155	159	163	165	168	172	179	192	437
2003	34	68	74	84	85	86	91	97	102	114	125	129	131	133	137	140	142	145	148	154	165	377
2002	28	57	62	70	71	72	76	81	86	95	105	108	110	112	115	118	119	121	124	129	139	316
2001	23	46	50	57	58	58	62	65	69	77	85	87	89	90	93	95	96	98	100	104	112	255
2000	17	35	38	43	44	44	47	50	53	59	65	66	68	69	71	72	73	75	76	79	85	195
20년 이상	12	24	26	30	30	31	32	34	36	40	44	46	46	47	48	50	51	51	53	55	59	134

(단위: 천 원)

건물신축가격기준액 : 710,000 원

구조번호 : 9 40 (석회 및 흙벽돌조, 돌담 및 토담조)

지역번호 : 16(개별공시지가 2,500,000원 초과 - 3,000,000원 이하)

위치지수 : 115

용도별 분류번호	용도번호 (50)	용도번호 (31)	용도번호 (47)	용도번호 (48)	용도번호 (4)	용도번호 (46)	용도번호 (38)	용도번호 (37)	용도번호 (39)	용도번호 (3)	용도번호 (12)	용도번호 (26)	용도번호 (29)	용도번호 (36)	용도번호 (9)	용도번호 (17)	용도번호 (8)	용도번호 (22)	용도번호 (24)	용도번호 (11)	용도번호 (5)	용도번호 (40)
건축년도	30	60	65	74	75	76	80	85	90	100	110	113	115	117	120	123	125	127	130	135	145	330
2019	97	195	212	241	244	248	261	277	293	326	359	369	375	382	391	401	408	414	424	440	473	1,077
2018	89	178	193	219	222	225	237	252	267	297	326	335	341	347	356	365	371	377	386	401	430	980
2017	80	160	174	198	200	203	214	227	241	267	294	302	307	313	321	329	334	340	348	361	388	883
2016	71	143	154	176	178	181	190	202	214	238	262	269	274	278	286	293	298	302	309	321	345	786
2015	62	125	135	154	156	158	167	177	188	209	229	236	240	244	250	257	261	265	271	282	303	689
2014	53	107	116	132	134	136	143	152	161	179	197	202	206	210	215	220	224	228	233	242	260	592
2013	45	90	97	111	112	114	120	127	135	150	165	169	172	175	180	184	187	190	195	202	217	495
2012	36	72	78	89	90	91	96	102	108	120	132	136	138	141	145	148	151	153	157	163	175	398
2011	27	54	59	67	68	69	73	77	82	91	100	103	105	106	109	112	114	116	118	123	132	301
2010	18	37	40	45	46	47	49	52	55	62	68	70	71	72	74	76	77	78	80	83	89	204
10년 이상	9	19	21	24	24	24	26	27	29	32	35	36	37	38	39	40	40	41	42	44	47	107

건물신축가격기준액 : 710,000 원		구조번호 : 10 30 (컨테이너건물)																				
지역번호 : 16(개별공시지가 2,500,000원 초과 - 3,000,000원 이하)										위치지수 : 115												
용도별	용도번호	용도번호	용도번호	용도번호	용도번호	용도번호	용도번호	용도번호	용도번호	용도번호	용도번호	용도번호	용도번호	용도번호	용도번호	용도번호	용도번호	용도번호	용도번호	용도번호	용도번호	용도번호
분류번호	(50)	(31)	(47)	(48)	(4)	(46)	(38)	(37)	(39)	(3)	(12)	(26)	(29)	(36)	(9)	(17)	(8)	(22)	(24)	(11)	(5)	(40)
건축년도	30	60	65	74	75	76	80	85	90	100	110	113	115	117	120	123	125	127	130	135	145	330
2019	73	146	159	181	183	186	195	208	220	244	269	276	281	286	293	301	306	311	318	330	355	808
2018	66	133	144	164	167	169	178	189	200	222	245	251	256	260	267	274	278	283	289	300	323	735
2017	60	120	130	148	150	152	160	170	180	200	220	226	230	235	241	247	251	255	261	271	291	662
2016	53	107	116	132	134	135	143	151	160	178	196	202	205	209	214	219	223	227	232	241	259	590
2015	47	94	101	116	117	119	125	133	141	156	172	177	180	183	188	192	195	199	203	211	227	517
2014	40	80	87	99	101	102	107	114	121	134	148	152	154	157	161	165	168	171	175	181	195	444
2013	33	67	73	83	84	85	90	95	101	112	123	127	129	131	135	138	140	143	146	152	163	371
2012	27	54	58	67	67	68	72	77	81	90	99	102	104	106	108	111	113	115	117	122	131	299
2011	20	41	44	50	51	52	54	58	61	68	75	77	78	80	82	84	85	87	89	92	99	226
2010	13	27	30	34	34	35	37	39	41	46	51	52	53	54	55	57	58	59	60	62	67	153
10년 이상	7	14	15	18	18	18	19	20	22	24	26	27	28	28	29	30	30	31	31	33	35	80

(단위 : 천 원)

건물신축가격기준액 : 710,000 원		구조번호 : 11 25 (철파이프조)																				
지역번호 : 16(개별공시지가 2,500,000원 초과 - 3,000,000원 이하)		위치지수 : 115																				
용도별	용도번호	용도번호	용도번호	용도번호	용도번호	용도번호	용도번호	용도번호	용도번호	용도번호	용도번호	용도번호	용도번호	용도번호	용도번호	용도번호	용도번호	용도번호	용도번호	용도번호	용도번호	용도번호
분류번호	(50)	(31)	(47)	(48)	(4)	(46)	(38)	(37)	(39)	(3)	(12)	(26)	(29)	(36)	(9)	(17)	(8)	(22)	(24)	(11)	(5)	(40)
건축년도	30	60	65	74	75	76	80	85	90	100	110	113	115	117	120	123	125	127	130	135	145	330
2019	61	122	132	151	153	155	163	173	183	204	224	230	234	238	244	251	255	259	265	275	295	673
2018	55	111	120	137	139	141	148	157	167	185	204	209	213	217	222	228	232	235	241	250	269	612
2017	50	100	108	123	125	127	133	142	150	167	184	189	192	195	200	205	209	212	217	225	242	552
2016	44	89	96	110	111	113	119	126	134	149	163	168	171	174	178	183	186	189	193	201	216	491
2015	39	78	84	96	97	99	104	111	117	130	143	147	150	152	156	160	163	165	169	176	189	431
2014	33	67	72	83	84	85	89	95	101	112	123	126	129	131	134	138	140	142	145	151	162	370
2013	28	56	61	69	70	71	75	79	84	93	103	106	107	109	112	115	117	119	122	126	136	309
2012	22	45	49	55	56	57	60	64	67	75	83	85	86	88	90	92	94	95	98	101	109	249
2011	17	34	37	42	42	43	45	48	51	57	62	64	65	66	68	70	71	72	74	77	82	188
2010	11	23	25	28	29	29	31	32	34	38	42	43	44	45	46	47	48	49	50	52	56	127
10년 이상	6	12	13	15	15	15	16	17	18	20	22	23	23	23	24	25	25	25	26	27	29	67

건물신축가격기준액 : 710,000 원		구조번호 : 1 140 (통나무조)																				
지역번호 : 17(개별공시지가 3,000,000원 초과 - 4,000,000원 이하)		위치지수 : 118																				
용도별 분류번호	용도번호 (50)	용도번호 (31)	용도번호 (47)	용도번호 (48)	용도번호 (4)	용도번호 (46)	용도번호 (38)	용도번호 (37)	용도번호 (39)	용도번호 (3)	용도번호 (12)	용도번호 (26)	용도번호 (29)	용도번호 (36)	용도번호 (9)	용도번호 (17)	용도번호 (8)	용도번호 (22)	용도번호 (24)	용도번호 (11)	용도번호 (5)	용도번호 (40)
건축년도	30	60	65	74	75	76	80	85	90	100	110	113	115	117	120	123	125	127	130	135	145	330
2019	351	703	762	867	879	891	938	996	1,055	1,172	1,290	1,325	1,348	1,372	1,407	1,442	1,466	1,489	1,524	1,583	1,700	3,870
2018	346	692	750	854	865	877	923	981	1,038	1,154	1,269	1,304	1,327	1,350	1,384	1,419	1,442	1,465	1,500	1,558	1,673	3,808
2017	340	681	738	840	851	862	908	965	1,021	1,135	1,248	1,282	1,305	1,328	1,362	1,396	1,419	1,441	1,476	1,532	1,646	3,746
2016	334	669	725	826	837	848	893	949	1,004	1,116	1,228	1,261	1,284	1,306	1,339	1,373	1,395	1,418	1,451	1,507	1,619	3,684
2015	329	658	713	812	823	834	878	933	988	1,097	1,207	1,240	1,262	1,284	1,317	1,350	1,372	1,394	1,427	1,482	1,591	3,622
2014	323	647	701	798	809	820	863	917	971	1,079	1,186	1,219	1,240	1,262	1,294	1,327	1,348	1,370	1,402	1,456	1,564	3,560
2013	318	636	689	784	795	805	848	901	954	1,060	1,166	1,198	1,219	1,240	1,272	1,304	1,325	1,346	1,378	1,431	1,537	3,499
2012	312	624	677	770	781	791	833	885	937	1,041	1,145	1,176	1,197	1,218	1,249	1,281	1,301	1,322	1,354	1,406	1,510	3,437
2011	306	613	664	756	767	777	818	869	920	1,022	1,125	1,155	1,176	1,196	1,227	1,258	1,278	1,298	1,329	1,380	1,483	3,375
2010	301	602	652	742	753	763	803	853	903	1,004	1,104	1,134	1,154	1,174	1,204	1,234	1,255	1,275	1,305	1,355	1,455	3,313
2009	295	591	640	729	738	748	788	837	886	985	1,083	1,113	1,133	1,152	1,182	1,211	1,231	1,251	1,280	1,330	1,428	3,251
2008	289	579	628	715	724	734	773	821	869	966	1,063	1,092	1,111	1,130	1,159	1,188	1,208	1,227	1,256	1,304	1,401	3,189
2007	284	568	616	701	710	720	758	805	852	947	1,042	1,070	1,089	1,108	1,137	1,165	1,184	1,203	1,232	1,279	1,374	3,127
2006	278	557	603	687	696	706	743	789	836	928	1,021	1,049	1,068	1,086	1,114	1,142	1,161	1,179	1,207	1,254	1,346	3,065
2005	273	546	591	673	682	691	728	773	819	910	1,001	1,028	1,046	1,064	1,092	1,119	1,137	1,155	1,183	1,228	1,319	3,003
2004	267	534	579	659	668	677	713	757	802	891	980	1,007	1,025	1,042	1,069	1,096	1,114	1,132	1,158	1,203	1,292	2,941
2003	261	523	567	645	654	663	698	741	785	872	959	986	1,003	1,021	1,047	1,073	1,090	1,108	1,134	1,178	1,265	2,879
2002	256	512	555	631	640	648	683	725	768	853	939	964	981	999	1,024	1,050	1,067	1,084	1,110	1,152	1,238	2,817
2001	250	501	542	617	626	634	668	709	751	835	918	943	960	977	1,002	1,027	1,043	1,060	1,085	1,127	1,210	2,755
2000	244	489	530	604	612	620	653	693	734	816	897	922	938	955	979	1,004	1,020	1,036	1,061	1,102	1,183	2,693
1999	239	478	518	590	598	606	638	677	717	797	877	901	917	933	957	981	996	1,012	1,036	1,076	1,156	2,632
1998	233	467	506	576	584	591	623	661	700	778	856	880	895	911	934	957	973	989	1,012	1,051	1,129	2,570
1997	228	456	494	562	570	577	608	646	684	760	836	858	874	889	912	934	950	965	988	1,026	1,102	2,508
1996	222	444	481	548	555	563	593	630	667	741	815	837	852	867	889	911	926	941	963	1,000	1,074	2,446
1995	216	433	469	534	541	549	578	614	650	722	794	816	830	845	867	888	903	917	939	975	1,047	2,384
1994	211	422	457	520	527	534	563	598	633	703	774	795	809	823	844	865	879	893	914	950	1,020	2,322
1993	205	410	445	506	513	520	547	582	616	684	753	774	787	801	821	842	856	869	890	924	993	2,260
1992	199	399	433	493	499	506	532	566	599	666	732	752	766	779	799	819	832	846	866	899	966	2,198
1991	194	388	420	479	485	492	517	550	582	647	712	731	744	757	776	796	809	822	841	874	938	2,136
1990	188	377	408	465	471	477	502	534	565	628	691	710	722	735	754	773	785	798	817	848	911	2,074
1989	182	365	396	451	457	463	487	518	548	609	670	689	701	713	731	750	762	774	792	823	884	2,012

용도별 분류번호	용도번호 (50)	용도번호 (31)	용도번호 (47)	용도번호 (48)	용도번호 (4)	용도번호 (46)	용도번호 (38)	용도번호 (37)	용도번호 (39)	용도번호 (3)	용도번호 (12)	용도번호 (26)	용도번호 (29)	용도번호 (36)	용도번호 (9)	용도번호 (17)	용도번호 (8)	용도번호 (22)	용도번호 (24)	용도번호 (11)	용도번호 (5)	용도번호 (40)
건축년도	30	60	65	74	75	76	80	85	90	100	110	113	115	117	120	123	125	127	130	135	145	330
1988	177	354	384	437	443	449	472	502	532	591	650	668	679	691	709	727	738	750	768	798	857	1,950
1987	171	343	372	423	429	435	457	486	515	572	629	646	658	669	686	704	715	726	744	772	829	1,888
1986	166	332	359	409	415	420	442	470	498	553	608	625	636	647	664	680	692	703	719	747	802	1,826
1985	160	320	347	395	401	406	427	454	481	534	588	604	615	625	641	657	668	679	695	722	775	1,765
1984	154	309	335	381	387	392	412	438	464	516	567	583	593	603	619	634	645	655	670	696	748	1,703
1983	149	298	323	368	372	377	397	422	447	497	547	561	571	581	596	611	621	631	646	671	721	1,641
1982	143	287	311	354	358	363	382	406	430	478	526	540	550	559	574	588	598	607	622	646	693	1,579
1981	137	275	298	340	344	349	367	390	413	459	505	519	528	537	551	565	574	583	597	620	666	1,517
1980	132	264	286	326	330	335	352	374	396	441	485	498	507	515	529	542	551	560	573	595	639	1,455
1979	126	253	274	312	316	320	337	358	380	422	464	477	485	494	506	519	527	536	548	570	612	1,393
1978	121	242	262	298	302	306	322	342	363	403	443	455	464	472	484	496	504	512	524	544	585	1,331
1977	115	230	250	284	288	292	307	327	346	384	423	434	442	450	461	473	480	488	500	519	557	1,269
1976	109	219	237	270	274	278	292	311	329	365	402	413	420	428	439	450	457	464	475	494	530	1,207
1975	104	208	225	256	260	263	277	295	312	347	381	392	399	406	416	427	433	440	451	468	503	1,145
1974	98	197	213	243	246	249	262	279	295	328	361	371	377	384	394	403	410	417	426	443	476	1,083
1973	92	185	201	229	232	235	247	263	278	309	340	349	356	362	371	380	387	393	402	418	448	1,021
1972	87	174	189	215	218	221	232	247	261	290	319	328	334	340	349	357	363	369	378	392	421	959
1971	81	163	176	201	204	206	217	231	244	272	299	307	312	318	326	334	340	345	353	367	394	897
1970	76	152	164	187	190	192	202	215	228	253	278	286	291	296	304	311	316	321	329	342	367	836
50년 이상	70	140	152	173	175	178	187	199	211	234	258	265	269	274	281	288	293	297	304	316	340	774

건물신축가격기준액 : 710,000 원		구조번호 : 2 125 (목구조)																				
지역번호 : 17(개별공시지가 3,000,000원 초과 - 4,000,000원 이하)		위치지수 : 118																				
용도별 분류번호	용도번호 (50)	용도번호 (31)	용도번호 (47)	용도번호 (48)	용도번호 (4)	용도번호 (46)	용도번호 (38)	용도번호 (37)	용도번호 (39)	용도번호 (3)	용도번호 (12)	용도번호 (26)	용도번호 (29)	용도번호 (36)	용도번호 (9)	용도번호 (17)	용도번호 (8)	용도번호 (22)	용도번호 (24)	용도번호 (11)	용도번호 (5)	용도번호 (40)
건축년도	30	60	65	74	75	76	80	85	90	100	110	113	115	117	120	123	125	127	130	135	145	330
2019	314	628	680	774	785	795	837	890	942	1,047	1,151	1,183	1,204	1,225	1,256	1,288	1,309	1,330	1,361	1,413	1,518	3,455
2018	307	615	667	759	769	779	821	872	923	1,026	1,128	1,159	1,180	1,200	1,231	1,262	1,282	1,303	1,334	1,385	1,488	3,386
2017	301	603	653	743	754	764	804	854	904	1,005	1,105	1,136	1,156	1,176	1,206	1,236	1,256	1,276	1,306	1,357	1,457	3,317
2016	295	590	639	728	738	748	787	836	885	984	1,082	1,112	1,132	1,151	1,181	1,210	1,230	1,250	1,279	1,328	1,427	3,248
2015	289	578	626	712	722	732	770	818	867	963	1,059	1,088	1,107	1,127	1,156	1,185	1,204	1,223	1,252	1,300	1,397	3,179
2014	282	565	612	697	706	716	754	801	848	942	1,036	1,065	1,083	1,102	1,131	1,159	1,178	1,197	1,225	1,272	1,366	3,110
2013	276	552	599	681	691	700	737	783	829	921	1,013	1,041	1,059	1,078	1,105	1,133	1,151	1,170	1,198	1,244	1,336	3,041
2012	270	540	585	666	675	684	720	765	810	900	990	1,017	1,035	1,053	1,080	1,107	1,125	1,143	1,170	1,215	1,305	2,972
2011	263	527	571	650	659	668	703	747	791	879	967	994	1,011	1,029	1,055	1,082	1,099	1,117	1,143	1,187	1,275	2,902
2010	257	515	558	635	644	652	686	729	772	858	944	970	987	1,004	1,030	1,056	1,073	1,090	1,116	1,159	1,245	2,833
2009	251	502	544	619	628	636	670	712	754	837	921	946	963	980	1,005	1,030	1,047	1,064	1,089	1,131	1,214	2,764
2008	245	490	530	604	612	620	653	694	735	816	898	923	939	955	980	1,004	1,021	1,037	1,061	1,102	1,184	2,695
2007	238	477	517	588	596	604	636	676	716	795	875	899	915	931	955	978	994	1,010	1,034	1,074	1,154	2,626
2006	232	464	503	573	581	588	619	658	697	774	852	875	891	906	929	953	968	984	1,007	1,046	1,123	2,557
2005	226	452	490	557	565	573	603	640	678	754	829	852	867	882	904	927	942	957	980	1,017	1,093	2,488
2004	219	439	476	542	549	557	586	623	659	733	806	828	843	857	879	901	916	931	952	989	1,062	2,419
2003	213	427	462	526	534	541	569	605	640	712	783	804	818	833	854	875	890	904	925	961	1,032	2,350
2002	207	414	449	511	518	525	552	587	622	691	760	781	794	808	829	850	863	877	898	933	1,002	2,280
2001	201	402	435	495	502	509	536	569	603	670	737	757	770	784	804	824	837	851	871	904	971	2,211
2000	194	389	422	480	486	493	519	551	584	649	714	733	746	759	779	798	811	824	844	876	941	2,142
1999	188	377	408	464	471	477	502	534	565	628	691	710	722	735	754	772	785	798	816	848	911	2,073
1998	182	364	394	449	455	461	485	516	546	607	668	686	698	710	728	747	759	771	789	819	880	2,004
1997	175	351	381	433	439	445	469	498	527	586	645	662	674	686	703	721	733	744	762	791	850	1,935
1996	169	339	367	418	424	429	452	480	508	565	622	639	650	661	678	695	706	718	735	763	819	1,866
1995	163	326	353	402	408	413	435	462	490	544	599	615	626	637	653	669	680	691	707	735	789	1,797
1994	157	314	340	387	392	397	418	445	471	523	575	591	602	612	628	644	654	665	680	706	759	1,727
1993	150	301	326	371	377	382	402	427	452	502	552	568	578	588	603	618	628	638	653	678	728	1,658
1992	144	289	313	356	361	366	385	409	433	481	529	544	553	563	578	592	602	611	626	650	698	1,589
1991	138	276	299	340	345	350	368	391	414	460	506	520	529	539	552	566	575	585	599	622	668	1,520
1990	131	263	285	325	329	334	351	373	395	439	483	497	505	514	527	541	549	558	571	593	637	1,451
1989	125	251	272	309	314	318	335	356	377	418	460	473	481	490	502	515	523	532	544	565	607	1,382

용도별 분류번호	용도번호 (50)	용도번호 (31)	용도번호 (47)	용도번호 (48)	용도번호 (4)	용도번호 (46)	용도번호 (38)	용도번호 (37)	용도번호 (39)	용도번호 (3)	용도번호 (12)	용도번호 (26)	용도번호 (29)	용도번호 (36)	용도번호 (9)	용도번호 (17)	용도번호 (8)	용도번호 (22)	용도번호 (24)	용도번호 (11)	용도번호 (5)	용도번호 (40)
건축년도	30	60	65	74	75	76	80	85	90	100	110	113	115	117	120	123	125	127	130	135	145	330
1988	119	238	258	294	298	302	318	338	358	397	437	449	457	465	477	489	497	505	517	537	577	1,313
1987	113	226	245	278	282	286	301	320	339	377	414	426	433	441	452	463	471	478	490	508	546	1,244
1986	106	213	231	263	267	270	284	302	320	356	391	402	409	416	427	437	445	452	462	480	516	1,175
1985	100	201	217	247	251	254	268	284	301	335	368	378	385	392	402	412	418	425	435	452	485	1,105
1984	94	188	204	232	235	238	251	267	282	314	345	355	361	367	377	386	392	399	408	424	455	1,036
1983	87	175	190	216	219	222	234	249	263	293	322	331	337	343	351	360	366	372	381	395	425	967
1982	81	163	176	201	204	206	217	231	245	272	299	307	313	318	326	334	340	345	353	367	394	898
1981	75	150	163	185	188	191	201	213	226	251	276	284	289	294	301	309	314	319	326	339	364	829
1980	69	138	149	170	172	175	184	195	207	230	253	260	264	269	276	283	287	292	299	311	334	760
40년 이상	62	125	136	154	157	159	167	178	188	209	230	236	240	245	251	257	261	266	272	282	303	691

건물신축가격기준액 : 710,000 원		구조번호 : 3 120 (철골(철골철근)콘크리트주)																				
지역번호 : 17(개별공시지가 3,000,000원 초과 - 4,000,000원 이하)		위치지수 : 118																				
용도별 분류번호	용도번호 (50)	용도번호 (31)	용도번호 (47)	용도번호 (48)	용도번호 (4)	용도번호 (46)	용도번호 (38)	용도번호 (37)	용도번호 (39)	용도번호 (3)	용도번호 (12)	용도번호 (26)	용도번호 (29)	용도번호 (36)	용도번호 (9)	용도번호 (17)	용도번호 (8)	용도번호 (22)	용도번호 (24)	용도번호 (11)	용도번호 (5)	용도번호 (40)
건축년도	30	60	65	74	75	76	80	85	90	100	110	113	115	117	120	123	125	127	130	135	145	330
2019	301	603	653	743	754	764	804	854	904	1,005	1,105	1,136	1,156	1,176	1,206	1,236	1,256	1,276	1,306	1,357	1,457	3,317
2018	296	593	643	732	741	751	791	840	890	989	1,088	1,117	1,137	1,157	1,187	1,216	1,236	1,256	1,286	1,335	1,434	3,264
2017	291	583	632	720	729	739	778	827	875	973	1,070	1,099	1,119	1,138	1,167	1,197	1,216	1,235	1,265	1,313	1,411	3,211
2016	287	574	622	708	717	727	765	813	861	957	1,052	1,081	1,100	1,119	1,148	1,177	1,196	1,215	1,244	1,292	1,387	3,158
2015	282	564	611	696	705	715	752	799	846	941	1,035	1,063	1,082	1,100	1,129	1,157	1,176	1,195	1,223	1,270	1,364	3,105
2014	277	554	601	684	693	702	739	786	832	924	1,017	1,045	1,063	1,082	1,109	1,137	1,156	1,174	1,202	1,248	1,341	3,052
2013	272	545	590	672	681	690	727	772	817	908	999	1,026	1,045	1,063	1,090	1,117	1,136	1,154	1,181	1,226	1,317	2,999
2012	267	535	580	660	669	678	714	758	803	892	982	1,008	1,026	1,044	1,071	1,098	1,115	1,133	1,160	1,205	1,294	2,946
2011	263	526	569	648	657	666	701	745	789	876	964	990	1,008	1,025	1,052	1,078	1,095	1,113	1,139	1,183	1,271	2,893
2010	258	516	559	636	645	654	688	731	774	860	946	972	989	1,006	1,032	1,058	1,075	1,092	1,118	1,161	1,247	2,839
2009	253	506	548	624	633	641	675	717	760	844	928	954	971	988	1,013	1,038	1,055	1,072	1,097	1,140	1,224	2,786
2008	248	497	538	613	621	629	662	704	745	828	911	936	952	969	994	1,018	1,035	1,052	1,076	1,118	1,201	2,733
2007	243	487	528	601	609	617	649	690	731	812	893	917	934	950	974	999	1,015	1,031	1,056	1,096	1,177	2,680
2006	238	477	517	589	597	605	636	676	716	796	875	899	915	931	955	979	995	1,011	1,035	1,074	1,154	2,627
2005	234	468	507	577	585	592	624	663	702	780	858	881	897	912	936	959	975	990	1,014	1,053	1,131	2,574
2004	229	458	496	565	573	580	611	649	687	764	840	863	878	893	916	939	955	970	993	1,031	1,107	2,521
2003	224	448	486	553	560	568	598	635	673	747	822	845	860	875	897	920	934	949	972	1,009	1,084	2,468
2002	219	439	475	541	548	556	585	622	658	731	805	827	841	856	878	900	914	929	951	988	1,061	2,415
2001	214	429	465	529	536	544	572	608	644	715	787	808	823	837	858	880	894	909	930	966	1,037	2,362
2000	209	419	454	517	524	531	559	594	629	699	769	790	804	818	839	860	874	888	909	944	1,014	2,309
1999	205	410	444	505	512	519	546	581	615	683	752	772	786	799	820	840	854	868	888	922	991	2,256
1998	200	400	433	493	500	507	534	567	600	667	734	754	767	781	801	821	834	847	867	901	967	2,202
1997	195	390	423	482	488	495	521	553	586	651	716	736	749	762	781	801	814	827	846	879	944	2,149
1996	190	381	413	470	476	482	508	540	571	635	698	717	730	743	762	781	794	806	826	857	921	2,096
1995	185	371	402	458	464	470	495	526	557	619	681	699	712	724	743	761	774	786	805	836	897	2,043
1994	180	361	392	446	452	458	482	512	542	603	663	681	693	705	723	741	754	766	784	814	874	1,990
1993	176	352	381	434	440	446	469	499	528	587	645	663	675	686	704	722	733	745	763	792	851	1,937
1992	171	342	371	422	428	433	456	485	513	571	628	645	656	668	685	702	713	725	742	770	828	1,884
1991	166	332	360	410	416	421	443	471	499	554	610	627	638	649	665	682	693	704	721	749	804	1,831
1990	161	323	350	398	404	409	431	458	484	538	592	608	619	630	646	662	673	684	700	727	781	1,778
1989	156	313	339	386	392	397	418	444	470	522	575	590	601	611	627	643	653	663	679	705	758	1,725

용도별 분류번호	용도번호 (50)	용도번호 (31)	용도번호 (47)	용도번호 (48)	용도번호 (4)	용도번호 (46)	용도번호 (38)	용도번호 (37)	용도번호 (39)	용도번호 (3)	용도번호 (12)	용도번호 (26)	용도번호 (29)	용도번호 (36)	용도번호 (9)	용도번호 (17)	용도번호 (8)	용도번호 (22)	용도번호 (24)	용도번호 (11)	용도번호 (5)	용도번호 (40)
건축년도	30	60	65	74	75	76	80	85	90	100	110	113	115	117	120	123	125	127	130	135	145	330
1988	152	304	329	374	380	385	405	430	456	506	557	572	582	592	608	623	633	643	658	684	734	1,672
1987	147	294	318	363	367	372	392	417	441	490	539	554	564	574	588	603	613	623	637	662	711	1,619
1986	142	284	308	351	355	360	379	403	427	474	521	536	545	555	569	583	593	602	616	640	688	1,565
1985	137	275	297	339	343	348	366	389	412	458	504	518	527	536	550	563	573	582	595	618	664	1,512
1984	132	265	287	327	331	336	353	376	398	442	486	499	508	517	530	544	552	561	575	597	641	1,459
1983	127	255	277	315	319	323	341	362	383	426	468	481	490	498	511	524	532	541	554	575	618	1,406
1982	123	246	266	303	307	311	328	348	369	410	451	463	471	479	492	504	512	520	533	553	594	1,353
1981	118	236	256	291	295	299	315	334	354	394	433	445	453	461	472	484	492	500	512	532	571	1,300
1980	113	226	245	279	283	287	302	321	340	378	415	427	434	442	453	464	472	480	491	510	548	1,247
1979	108	217	235	267	271	275	289	307	325	361	398	408	416	423	434	445	452	459	470	488	524	1,194
1978	103	207	224	255	259	262	276	293	311	345	380	390	397	404	415	425	432	439	449	466	501	1,141
1977	98	197	214	244	247	250	263	280	296	329	362	372	379	385	395	405	412	418	428	445	478	1,088
1976	94	188	203	232	235	238	250	266	282	313	345	354	360	366	376	385	392	398	407	423	454	1,035
1975	89	178	193	220	223	226	238	252	267	297	327	336	342	348	357	366	371	377	386	401	431	982
1974	84	168	182	208	211	213	225	239	253	281	309	318	323	329	337	346	351	357	365	380	408	928
1973	79	159	172	196	199	201	212	225	238	265	291	299	305	310	318	326	331	337	345	358	384	875
1972	74	149	162	184	186	189	199	211	224	249	274	281	286	291	299	306	311	316	324	336	361	822
1971	69	139	151	172	174	177	186	198	209	233	256	263	268	272	279	286	291	296	303	314	338	769
1970	65	130	141	160	162	165	173	184	195	217	238	245	249	254	260	267	271	275	282	293	314	716
50년 이상	60	120	130	148	150	152	160	170	180	201	221	227	231	235	241	247	251	255	261	271	291	663

용도별 분류번호	용도번호 (50)	용도번호 (31)	용도번호 (47)	용도번호 (48)	용도번호 (4)	용도번호 (46)	용도번호 (38)	용도번호 (37)	용도번호 (39)	용도번호 (3)	용도번호 (12)	용도번호 (26)	용도번호 (29)	용도번호 (36)	용도번호 (9)	용도번호 (17)	용도번호 (8)	용도번호 (22)	용도번호 (24)	용도번호 (11)	용도번호 (5)	용도번호 (40)
건축년도	30	60	65	74	75	76	80	85	90	100	110	113	115	117	120	123	125	127	130	135	145	330
1988	95	191	206	235	238	241	254	270	286	318	350	359	366	372	382	391	397	404	413	429	461	1,050
1987	90	180	196	223	226	229	241	256	271	301	331	340	346	352	361	370	377	383	392	407	437	995
1986	85	170	185	210	213	216	227	242	256	284	313	321	327	333	341	350	356	361	370	384	413	940
1985	80	160	174	198	201	203	214	227	241	268	294	302	308	313	321	329	335	340	348	361	388	884
1984	75	150	163	185	188	191	201	213	226	251	276	284	289	294	301	309	314	319	326	339	364	829
1983	70	140	152	173	175	178	187	199	211	234	258	265	269	274	281	288	293	297	304	316	340	774
1982	65	130	141	161	163	165	174	185	196	217	239	246	250	254	261	267	272	276	283	294	315	718
1981	60	120	130	148	150	152	160	170	180	201	221	227	231	235	241	247	251	255	261	271	291	663
1980	55	110	119	136	138	140	147	156	165	184	202	208	211	215	221	226	230	234	239	248	267	608
40년 이상	50	100	108	123	125	127	134	142	150	167	184	189	192	196	201	206	209	212	217	226	242	552

건물신축가격기준액 : 710,000 원		구조번호 : 4 100 (스틸하우스조, 철골조, 연와조)																				
지역번호 : 17(개별공시지가 3,000,000원 초과 - 4,000,000원 이하)		위치지수 : 118																				
용도별 분류번호	용도번호 (50)	용도번호 (31)	용도번호 (47)	용도번호 (48)	용도번호 (4)	용도번호 (46)	용도번호 (38)	용도번호 (37)	용도번호 (39)	용도번호 (3)	용도번호 (12)	용도번호 (26)	용도번호 (29)	용도번호 (36)	용도번호 (9)	용도번호 (17)	용도번호 (8)	용도번호 (22)	용도번호 (24)	용도번호 (11)	용도번호 (5)	용도번호 (40)
건축년도	30	60	65	74	75	76	80	85	90	100	110	113	115	117	120	123	125	127	130	135	145	330
2019	251	502	544	619	628	636	670	712	754	837	921	946	963	980	1,005	1,030	1,047	1,064	1,089	1,131	1,214	2,764
2018	243	487	528	601	609	617	650	690	731	812	893	918	934	950	975	999	1,015	1,032	1,056	1,097	1,178	2,681
2017	236	472	511	582	590	598	630	669	708	787	866	889	905	921	945	968	984	1,000	1,023	1,063	1,141	2,598
2016	228	457	495	564	571	579	609	648	686	762	838	861	876	892	914	937	952	968	991	1,029	1,105	2,515
2015	221	442	479	545	552	560	589	626	663	737	810	833	847	862	884	906	921	936	958	995	1,069	2,432
2014	213	427	462	526	534	541	569	605	640	712	783	804	818	833	854	875	890	904	925	961	1,032	2,350
2013	206	412	446	508	515	522	549	583	618	686	755	776	790	803	824	845	858	872	893	927	996	2,267
2012	198	397	430	489	496	503	529	562	595	661	728	747	761	774	794	814	827	840	860	893	959	2,184
2011	191	382	413	471	477	483	509	541	573	636	700	719	732	744	764	783	795	808	827	859	923	2,101
2010	183	366	397	452	458	464	489	519	550	611	672	691	703	715	733	752	764	776	795	825	886	2,018
2009	175	351	381	433	439	445	469	498	527	586	645	662	674	686	703	721	733	744	762	791	850	1,935
2008	168	336	364	415	420	426	449	477	505	561	617	634	645	656	673	690	701	712	729	757	813	1,852
2007	160	321	348	396	402	407	428	455	482	536	589	605	616	627	643	659	670	680	697	723	777	1,769
2006	153	306	332	378	383	388	408	434	459	511	562	577	587	597	613	628	638	649	664	689	741	1,686
2005	145	291	315	359	364	369	388	413	437	485	534	549	558	568	583	597	607	617	631	655	704	1,603
2004	138	276	299	340	345	350	368	391	414	460	506	520	529	539	552	566	575	585	599	622	668	1,520
2003	130	261	283	322	326	331	348	370	392	435	479	492	501	509	522	535	544	553	566	588	631	1,437
2002	123	246	266	303	307	311	328	348	369	410	451	463	472	480	492	504	513	521	533	554	595	1,354
2001	115	231	250	285	289	292	308	327	346	385	423	435	443	450	462	474	481	489	501	520	558	1,271
2000	108	216	234	266	270	273	288	306	324	360	396	407	414	421	432	443	450	457	468	486	522	1,188
1999	100	201	217	247	251	254	268	284	301	335	368	378	385	392	402	412	418	425	435	452	485	1,105
1998	92	185	201	229	232	235	247	263	278	309	340	350	356	362	371	381	387	393	402	418	449	1,022
1997	85	170	185	210	213	216	227	242	256	284	313	321	327	333	341	350	356	361	370	384	413	940
1996	77	155	168	192	194	197	207	220	233	259	285	293	298	303	311	319	324	329	337	350	376	857
1995	70	140	152	173	175	178	187	199	211	234	258	265	269	274	281	288	293	297	304	316	340	774
1994	62	125	136	154	157	159	167	178	188	209	230	236	240	245	251	257	261	266	272	282	303	691
1993	55	110	119	136	138	140	147	156	165	184	202	208	211	215	221	226	230	234	239	248	267	608
1992	47	95	103	117	119	120	127	135	143	159	175	179	183	186	191	195	198	202	206	214	230	525
1991	40	80	87	99	100	101	107	113	120	134	147	151	154	156	160	164	167	170	174	180	194	442
1990	32	65	70	80	81	82	87	92	98	108	119	123	125	127	130	133	136	138	141	147	157	359
30년 이상	25	50	54	61	62	63	67	71	75	83	92	94	96	98	100	103	104	106	108	113	121	276

건물신축가격기준액 : 710,000 원		구조번호 : 5 90 (보강콘크리트조, 황토조, 보강블록조, ALC조, 시멘트벽돌조)																				
지역번호 : 17(개별공시지가 3,000,000원 초과 - 4,000,000원 이하)		위치지수 : 118																				
용도별 분류번호	용도번호 (50)	용도번호 (31)	용도번호 (47)	용도번호 (48)	용도번호 (4)	용도번호 (46)	용도번호 (38)	용도번호 (37)	용도번호 (39)	용도번호 (3)	용도번호 (12)	용도번호 (26)	용도번호 (29)	용도번호 (36)	용도번호 (9)	용도번호 (17)	용도번호 (8)	용도번호 (22)	용도번호 (24)	용도번호 (11)	용도번호 (5)	용도번호 (40)
건축년도	30	60	65	74	75	76	80	85	90	100	110	113	115	117	120	123	125	127	130	135	145	330
2019	226	452	490	557	565	573	603	640	678	754	829	852	867	882	904	927	942	957	980	1,017	1,093	2,488
2018	219	438	475	541	548	555	585	621	658	731	804	826	841	855	877	899	914	928	950	987	1,060	2,413
2017	212	425	460	524	531	538	567	602	637	708	779	800	815	829	850	871	885	900	921	956	1,027	2,338
2016	205	411	446	507	514	521	548	583	617	686	754	775	789	802	823	843	857	871	892	926	994	2,264
2015	199	398	431	491	497	504	530	564	597	663	729	749	763	776	796	816	829	842	862	895	962	2,189
2014	192	384	416	474	480	487	512	544	576	640	705	724	737	749	769	788	801	813	833	865	929	2,115
2013	185	370	401	457	463	469	494	525	556	618	680	698	711	723	741	760	772	785	803	834	896	2,040
2012	178	357	387	440	446	452	476	506	536	595	655	673	685	696	714	732	744	756	774	804	863	1,965
2011	171	343	372	424	429	435	458	487	515	573	630	647	659	670	687	704	716	727	744	773	830	1,891
2010	165	330	357	407	412	418	440	467	495	550	605	621	632	644	660	677	688	699	715	743	798	1,816
2009	158	316	343	390	395	401	422	448	475	527	580	596	606	617	633	649	659	670	686	712	765	1,741
2008	151	303	328	373	378	383	404	429	454	505	555	570	580	591	606	621	631	641	656	682	732	1,667
2007	144	289	313	357	361	366	386	410	434	482	530	545	554	564	579	593	603	612	627	651	699	1,592
2006	137	275	298	340	344	349	367	390	413	459	505	519	528	538	551	565	574	584	597	620	666	1,517
2005	131	262	284	323	327	332	349	371	393	437	481	494	502	511	524	537	546	555	568	590	634	1,443
2004	124	248	269	306	311	315	331	352	373	414	456	468	476	485	497	510	518	526	539	559	601	1,368
2003	117	235	254	290	294	297	313	333	352	392	431	443	450	458	470	482	490	497	509	529	568	1,293
2002	110	221	240	273	277	280	295	314	332	369	406	417	424	432	443	454	461	469	480	498	535	1,219
2001	104	208	225	256	260	263	277	294	312	346	381	391	398	405	416	426	433	440	450	468	502	1,144
2000	97	194	210	239	243	246	259	275	291	324	356	366	372	379	389	398	405	411	421	437	470	1,069
1999	90	180	196	223	226	229	241	256	271	301	331	340	346	352	361	370	377	383	392	407	437	995
1998	83	167	181	206	209	212	223	237	251	278	306	315	320	326	334	343	348	354	362	376	404	920
1997	76	153	166	189	192	194	205	217	230	256	282	289	294	299	307	315	320	325	333	346	371	846
1996	70	140	151	172	175	177	186	198	210	233	257	264	268	273	280	287	292	296	303	315	338	771
1995	63	126	137	156	158	160	168	179	190	211	232	238	242	247	253	259	263	268	274	285	306	696
1994	56	113	122	139	141	143	150	160	169	188	207	213	216	220	226	231	235	239	245	254	273	622
1993	49	99	107	122	124	126	132	141	149	165	182	187	190	194	199	204	207	210	215	223	240	547
1992	42	85	93	106	107	108	114	121	128	143	157	161	164	167	171	176	179	181	186	193	207	472
1991	36	72	78	89	90	91	96	102	108	120	132	136	138	141	144	148	150	153	156	162	174	398
1990	29	58	63	72	73	74	78	83	88	98	107	110	112	114	117	120	122	124	127	132	142	323
30년 이상	22	45	49	55	56	57	60	64	67	75	82	85	86	88	90	92	94	95	98	101	109	248

건물신축가격기준액 : 710,000 원		구조번호 : 6 78 (목조)																				
지역번호 : 17(개별공시지가 3,000,000원 초과 - 4,000,000원 이하)		위치지수 : 118																				
용도별 분류번호	용도번호 (50)	용도번호 (31)	용도번호 (47)	용도번호 (48)	용도번호 (4)	용도번호 (46)	용도번호 (38)	용도번호 (37)	용도번호 (39)	용도번호 (3)	용도번호 (12)	용도번호 (26)	용도번호 (29)	용도번호 (36)	용도번호 (9)	용도번호 (17)	용도번호 (8)	용도번호 (22)	용도번호 (24)	용도번호 (11)	용도번호 (5)	용도번호 (40)
건축년도	30	60	65	74	75	76	80	85	90	100	110	113	115	117	120	123	125	127	130	135	145	330
2019	196	392	424	483	490	496	522	555	588	653	718	738	751	764	784	803	816	829	849	882	947	2,156
2018	190	380	412	469	475	481	507	538	570	633	697	716	728	741	760	779	792	805	824	855	919	2,091
2017	184	368	399	454	460	466	491	522	552	614	675	694	706	718	737	755	767	780	798	829	890	2,027
2016	178	356	386	440	446	451	475	505	535	594	654	671	683	695	713	731	743	755	773	802	862	1,962
2015	172	345	373	425	431	437	460	488	517	575	632	649	661	672	690	707	718	730	747	776	833	1,897
2014	166	333	361	411	416	422	444	472	499	555	611	627	638	649	666	683	694	705	722	749	805	1,833
2013	160	321	348	396	401	407	428	455	482	535	589	605	616	626	643	659	669	680	696	723	776	1,768
2012	154	309	335	382	387	392	413	438	464	516	567	583	593	604	619	634	645	655	671	696	748	1,703
2011	148	297	322	367	372	377	397	422	446	496	546	561	571	581	595	610	620	630	645	670	720	1,638
2010	143	286	310	353	357	362	381	405	429	477	524	539	548	558	572	586	596	605	620	644	691	1,574
2009	137	274	297	338	343	347	365	388	411	457	503	516	526	535	548	562	571	580	594	617	663	1,509
2008	131	262	284	323	328	332	350	372	394	437	481	494	503	512	525	538	547	556	569	591	634	1,444
2007	125	250	271	309	313	317	334	355	376	418	460	472	480	489	501	514	522	531	543	564	606	1,380
2006	119	239	259	294	298	302	318	338	358	398	438	450	458	466	478	490	498	506	518	538	578	1,315
2005	113	227	246	280	284	288	303	322	341	379	416	428	435	443	454	466	473	481	492	511	549	1,250
2004	107	215	233	265	269	273	287	305	323	359	395	406	413	420	431	442	449	456	467	485	521	1,186
2003	101	203	220	251	254	258	271	288	305	339	373	383	390	397	407	417	424	431	441	458	492	1,121
2002	96	192	208	236	240	243	256	272	288	320	352	361	368	374	384	393	400	406	416	432	464	1,056
2001	90	180	195	222	225	228	240	255	270	300	330	339	345	351	360	369	375	381	390	405	435	991
2000	84	168	182	207	210	213	224	238	252	280	309	317	323	328	337	345	351	356	365	379	407	927
1999	78	156	169	193	196	198	209	222	235	261	287	295	300	305	313	321	326	331	339	352	379	862
1998	72	145	157	178	181	183	193	205	217	241	265	273	278	282	290	297	302	307	314	326	350	797
1997	66	133	144	164	166	168	177	188	199	222	244	251	255	259	266	273	277	282	288	299	322	733
1996	60	121	131	149	151	153	162	172	182	202	222	228	232	237	243	249	253	257	263	273	293	668
1995	54	109	118	135	137	139	146	155	164	182	201	206	210	214	219	225	228	232	237	247	265	603
1994	49	98	106	120	122	124	130	138	147	163	179	184	187	191	196	200	204	207	212	220	236	539
1993	43	86	93	106	107	109	115	122	129	143	158	162	165	168	172	176	179	182	186	194	208	474
1992	37	74	80	91	93	94	99	105	111	124	136	140	142	145	148	152	155	157	161	167	180	409
1991	31	62	67	77	78	79	83	88	94	104	115	118	120	122	125	128	130	132	135	141	151	345
1990	25	50	55	62	63	64	67	72	76	84	93	95	97	99	101	104	106	107	110	114	123	280
30년 이상	19	39	42	48	49	49	52	55	58	65	71	73	75	76	78	80	81	82	84	88	94	215

건물신축가격기준액 : 710,000 원		구조번호 : 7 60 (경량철골조, 시멘트블록조)																				
지역번호 : 17(개별공시지가 3,000,000원 초과 - 4,000,000원 이하)										위치지수 : 118												
용도별	용도번호	용도번호	용도번호	용도번호	용도번호	용도번호	용도번호	용도번호	용도번호	용도번호	용도번호	용도번호	용도번호	용도번호	용도번호	용도번호	용도번호	용도번호	용도번호	용도번호	용도번호	
분류번호	(50)	(31)	(47)	(48)	(4)	(46)	(38)	(37)	(39)	(3)	(12)	(26)	(29)	(36)	(9)	(17)	(8)	(22)	(24)	(11)	(5)	(40)
건축년도	30	60	65	74	75	76	80	85	90	100	110	113	115	117	120	123	125	127	130	135	145	330
2019	150	301	326	371	377	382	402	427	452	502	552	568	578	588	603	618	628	638	653	678	728	1,658
2018	144	288	312	355	360	364	384	408	432	480	528	542	552	561	576	590	600	609	624	648	696	1,584
2017	137	274	297	338	343	347	365	388	411	457	503	516	526	535	548	562	571	580	594	617	663	1,509
2016	130	260	282	321	326	330	347	369	391	434	478	491	500	508	521	534	543	552	565	587	630	1,434
2015	123	247	267	305	309	313	329	350	370	412	453	465	474	482	494	507	515	523	535	556	597	1,360
2014	116	233	253	288	292	296	311	331	350	389	428	440	448	455	467	479	486	494	506	525	564	1,285
2013	110	220	238	271	275	278	293	311	330	366	403	414	421	429	440	451	458	466	477	495	532	1,210
2012	103	206	223	254	258	261	275	292	309	344	378	389	395	402	413	423	430	437	447	464	499	1,136
2011	96	193	209	238	241	244	257	273	289	321	353	363	369	376	386	395	402	408	418	434	466	1,061
2010	89	179	194	221	224	227	239	254	269	299	329	337	343	349	358	367	373	379	388	403	433	987
2009	82	165	179	204	207	210	221	235	248	276	304	312	317	323	331	340	345	351	359	373	400	912
2008	76	152	165	187	190	192	203	215	228	253	279	286	291	297	304	312	317	322	330	342	368	837
2007	69	138	150	171	173	175	184	196	208	231	254	261	265	270	277	284	289	293	300	312	335	763
2006	62	125	135	154	156	158	166	177	187	208	229	235	239	244	250	256	260	264	271	281	302	688
2005	55	111	120	137	139	141	148	158	167	185	204	210	213	217	223	228	232	236	241	251	269	613
2004	49	98	106	120	122	124	130	138	147	163	179	184	187	191	196	200	204	207	212	220	236	539
2003	42	84	91	104	105	106	112	119	126	140	154	159	161	164	168	173	175	178	182	190	204	464
2002	35	70	76	87	88	89	94	100	106	118	129	133	135	138	141	145	147	150	153	159	171	389
2001	28	57	62	70	71	72	76	81	85	95	105	107	109	111	114	117	119	121	124	128	138	315
2000	21	43	47	53	54	55	58	61	65	72	80	82	83	85	87	89	91	92	94	98	105	240
20년 이상	15	30	32	37	37	38	40	42	45	50	55	56	57	58	60	61	62	63	65	67	72	165

건물신축가격기준액 : 710,000 원		구조번호 : 7 60 (와이어패널조)																				
지역번호 : 17(개별공시지가 3,000,000원 초과 - 4,000,000원 이하)		위치지수 : 118																				
용도별 분류번호	용도번호 (50)	용도번호 (31)	용도번호 (47)	용도번호 (48)	용도번호 (4)	용도번호 (46)	용도번호 (38)	용도번호 (37)	용도번호 (39)	용도번호 (3)	용도번호 (12)	용도번호 (26)	용도번호 (29)	용도번호 (36)	용도번호 (9)	용도번호 (17)	용도번호 (8)	용도번호 (22)	용도번호 (24)	용도번호 (11)	용도번호 (5)	용도번호 (40)
건축년도	30	60	65	74	75	76	80	85	90	100	110	113	115	117	120	123	125	127	130	135	145	330
2019	150	301	326	371	377	382	402	427	452	502	552	568	578	588	603	618	628	638	653	678	728	1,658
2018	146	292	316	360	365	370	390	414	438	487	536	550	560	570	585	599	609	619	633	658	707	1,609
2017	141	283	307	349	354	359	378	401	425	472	519	533	543	552	567	581	590	600	614	637	685	1,559
2016	137	274	297	338	343	347	365	388	411	457	503	516	526	535	548	562	571	580	594	617	663	1,509
2015	132	265	287	327	331	336	353	376	398	442	486	499	508	517	530	544	552	561	575	597	641	1,459
2014	128	256	277	316	320	324	341	363	384	427	470	482	491	499	512	525	534	542	555	576	619	1,410
2013	123	247	267	305	309	313	329	350	370	412	453	465	474	482	494	507	515	523	535	556	597	1,360
2012	119	238	258	293	297	301	317	337	357	397	436	448	456	464	476	488	496	504	516	536	575	1,310
2011	114	229	248	282	286	290	305	324	343	382	420	431	439	446	458	469	477	485	496	515	553	1,260
2010	110	220	238	271	275	278	293	311	330	366	403	414	421	429	440	451	458	466	477	495	532	1,210
2009	105	211	228	260	263	267	281	299	316	351	387	397	404	411	422	432	439	446	457	475	510	1,161
2008	101	202	218	249	252	255	269	286	303	336	370	380	387	394	404	414	420	427	437	454	488	1,111
2007	96	193	209	238	241	244	257	273	289	321	353	363	369	376	386	395	402	408	418	434	466	1,061
2006	91	183	199	226	229	233	245	260	275	306	337	346	352	358	367	377	383	389	398	413	444	1,011
2005	87	174	189	215	218	221	233	247	262	291	320	329	335	341	349	358	364	370	379	393	422	962
2004	82	165	179	204	207	210	221	235	248	276	304	312	317	323	331	340	345	351	359	373	400	912
2003	78	156	169	193	196	198	209	222	235	261	287	295	300	305	313	321	326	331	339	352	379	862
2002	73	147	160	182	184	187	197	209	221	246	270	278	283	288	295	302	307	312	320	332	357	812
2001	69	138	150	171	173	175	184	196	208	231	254	261	265	270	277	284	289	293	300	312	335	763
2000	64	129	140	159	162	164	172	183	194	216	237	244	248	252	259	265	270	274	280	291	313	713
1999	60	120	130	148	150	152	160	170	180	201	221	227	231	235	241	247	251	255	261	271	291	663
1998	55	111	120	137	139	141	148	158	167	185	204	210	213	217	223	228	232	236	241	251	269	613
1997	51	102	111	126	128	129	136	145	153	170	188	193	196	199	205	210	213	217	222	230	247	564
1996	46	93	101	115	116	118	124	132	140	155	171	176	179	182	186	191	194	197	202	210	225	514
1995	42	84	91	104	105	106	112	119	126	140	154	159	161	164	168	173	175	178	182	190	204	464
1994	37	75	81	92	94	95	100	106	113	125	138	142	144	147	150	154	157	159	163	169	182	414
1993	33	66	71	81	82	84	88	94	99	110	121	124	127	129	132	136	138	140	143	149	160	364
1992	28	57	62	70	71	72	76	81	85	95	105	107	109	111	114	117	119	121	124	128	138	315
1991	24	48	52	59	60	61	64	68	72	80	88	90	92	94	96	98	100	102	104	108	116	265
1990	19	39	42	48	49	49	52	55	58	65	71	73	75	76	78	80	81	82	84	88	94	215
30년 이상	15	30	32	37	37	38	40	42	45	50	55	56	57	58	60	61	62	63	65	67	72	165

건물신축가격기준액 : 710,000 원		구조번호 : 8 50 (조립식패널조, FRP 패널조)																				
지역번호 : 17(개발공시지가 3,000,000원 초과 - 4,000,000원 이하)		위치지수 : 118																				
용도별 분류번호	용도번호 (50)	용도번호 (31)	용도번호 (47)	용도번호 (48)	용도번호 (4)	용도번호 (46)	용도번호 (38)	용도번호 (37)	용도번호 (39)	용도번호 (3)	용도번호 (12)	용도번호 (26)	용도번호 (29)	용도번호 (36)	용도번호 (9)	용도번호 (17)	용도번호 (8)	용도번호 (22)	용도번호 (24)	용도번호 (11)	용도번호 (5)	용도번호 (40)
건축년도	30	60	65	74	75	76	80	85	90	100	110	113	115	117	120	123	125	127	130	135	145	330
2019	125	251	272	309	314	318	335	356	377	418	460	473	481	490	502	515	523	532	544	565	607	1,382
2018	120	240	260	296	300	304	320	340	360	400	440	452	460	468	480	492	500	508	520	540	580	1,320
2017	114	228	247	282	285	289	304	324	343	381	419	430	438	446	457	468	476	484	495	514	552	1,257
2016	108	217	235	268	271	275	289	307	326	362	398	409	416	423	434	445	452	460	471	489	525	1,195
2015	103	206	223	254	257	261	274	291	309	343	377	388	395	401	412	422	429	436	446	463	498	1,133
2014	97	194	211	240	243	246	259	275	292	324	357	366	373	379	389	399	405	412	422	438	470	1,071
2013	91	183	198	226	229	232	244	259	275	305	336	345	351	357	366	376	382	388	397	412	443	1,009
2012	86	172	186	212	215	218	229	243	258	286	315	324	329	335	344	352	358	364	373	387	416	946
2011	80	160	174	198	201	203	214	227	241	268	294	302	308	313	321	329	335	340	348	361	388	884
2010	74	149	162	184	186	189	199	211	224	249	274	281	286	291	299	306	311	316	324	336	361	822
2009	69	138	149	170	172	175	184	195	207	230	253	260	264	269	276	283	287	292	299	311	334	760
2008	63	126	137	156	158	160	169	179	190	211	232	239	243	247	253	260	264	268	275	285	306	698
2007	57	115	125	142	144	146	154	163	173	192	211	217	221	225	231	237	240	244	250	260	279	635
2006	52	104	112	128	130	132	139	147	156	173	191	196	199	203	208	213	217	220	225	234	252	573
2005	46	92	100	114	116	117	123	131	139	154	170	175	178	181	185	190	193	196	201	209	224	511
2004	40	81	88	100	102	103	108	115	122	136	149	153	156	159	163	167	170	172	176	183	197	449
2003	35	70	76	86	87	89	93	99	105	117	129	132	134	137	140	144	146	148	152	158	170	387
2002	29	59	63	72	73	74	78	83	88	98	108	111	113	115	118	121	123	125	127	132	142	324
2001	23	47	51	58	59	60	63	67	71	79	87	89	91	93	95	97	99	101	103	107	115	262
2000	18	36	39	44	45	46	48	51	54	60	66	68	69	71	72	74	75	77	78	81	88	200
20년 이상	12	25	27	30	31	31	33	35	37	41	46	47	48	49	50	51	52	53	54	56	60	138

건물신축가격기준액 : 710,000 원																						구조번호 : 9 40 (석회 및 흙벽돌조, 돌담 및 토담조)																					
지역번호 : 17(개별공시지가 3,000,000원 초과 - 4,000,000원 이하)																						위치지수 : 118																					
용도별	용도번호	용도번호	용도번호	용도번호	용도번호	용도번호	용도번호	용도번호	용도번호	용도번호	용도번호	용도번호	용도번호	용도번호	용도번호	용도번호	용도번호	용도번호	용도번호	용도번호	용도번호																						
분류번호	(50)	(31)	(47)	(48)	(4)	(46)	(38)	(37)	(39)	(3)	(12)	(26)	(29)	(36)	(9)	(17)	(8)	(22)	(24)	(11)	(5)	(40)																					
건축년도	30	60	65	74	75	76	80	85	90	100	110	113	115	117	120	123	125	127	130	135	145	330																					
2019	100	201	217	247	251	254	268	284	301	335	368	378	385	392	402	412	418	425	435	452	485	1,105																					
2018	91	182	198	225	228	231	243	259	274	304	335	344	350	356	365	375	381	387	396	411	442	1,006																					
2017	82	164	178	203	206	208	219	233	247	274	302	310	316	321	329	338	343	348	357	370	398	906																					
2016	73	146	159	181	183	185	195	207	220	244	269	276	281	286	293	300	305	310	318	330	354	807																					
2015	64	128	139	158	160	163	171	182	193	214	235	242	246	250	257	263	268	272	278	289	310	707																					
2014	55	110	119	136	138	140	147	156	165	184	202	208	211	215	221	226	230	234	239	248	267	608																					
2013	46	92	100	114	115	117	123	131	138	154	169	174	177	180	184	189	192	195	200	208	223	508																					
2012	37	74	80	91	92	94	99	105	111	123	136	140	142	145	148	152	154	157	161	167	179	409																					
2011	28	56	60	69	70	71	75	79	84	93	103	106	107	109	112	115	117	119	121	126	136	309																					
2010	19	38	41	47	47	48	50	54	57	63	70	71	73	74	76	78	79	80	82	85	92	210																					
10년 이상	10	20	21	24	25	25	26	28	30	33	36	37	38	39	40	41	41	42	43	45	48	110																					

(단위 : 천 원)

건물신축가격기준액 : 710,000 원		구조번호 : 10 30 (컨테이너건물)																				
지역번호 : 17(개별공시지가 3,000,000원 초과 - 4,000,000원 이하)										위치지수 : 118												
용도별	용도번호	용도번호	용도번호	용도번호	용도번호	용도번호	용도번호	용도번호	용도번호	용도번호	용도번호	용도번호	용도번호	용도번호	용도번호	용도번호	용도번호	용도번호	용도번호	용도번호	용도번호	
분류번호	(50)	(31)	(47)	(48)	(4)	(46)	(38)	(37)	(39)	(3)	(12)	(26)	(29)	(36)	(9)	(17)	(8)	(22)	(24)	(11)	(5)	(40)
건축년도	30	60	65	74	75	76	80	85	90	100	110	113	115	117	120	123	125	127	130	135	145	330
2019	75	150	163	185	188	191	201	213	226	251	276	284	289	294	301	309	314	319	326	339	364	829
2018	68	137	148	169	171	173	182	194	205	228	251	258	263	267	274	281	285	290	297	308	331	754
2017	61	123	133	152	154	156	164	175	185	206	226	232	237	241	247	253	257	261	267	278	298	680
2016	55	110	119	135	137	139	146	155	165	183	201	207	210	214	220	225	229	233	238	247	266	605
2015	48	96	104	119	120	122	128	136	144	160	176	181	184	188	193	197	201	204	209	217	233	530
2014	41	82	89	102	103	105	110	117	124	138	152	156	158	161	165	170	172	175	179	186	200	456
2013	34	69	75	85	86	87	92	98	104	115	127	130	132	135	138	142	144	146	150	156	167	381
2012	27	55	60	68	69	70	74	79	83	92	102	105	106	108	111	114	116	118	120	125	134	306
2011	21	42	45	52	52	53	56	59	63	70	77	79	80	82	84	86	87	89	91	95	102	232
2010	14	28	31	35	35	36	38	40	42	47	52	53	54	55	57	58	59	60	62	64	69	157
10년 이상	7	15	16	18	18	19	20	21	22	25	27	28	28	29	30	30	31	31	32	33	36	82

건물신축가격기준액 : 710,000 원		구조번호 : 11 25 (철파이프조)																				
지역번호 : 17(개별공시지가 3,000,000원 초과 - 4,000,000원 이하)										위치지수 : 118												
용도별	용도번호	용도번호	용도번호	용도번호	용도번호	용도번호	용도번호	용도번호	용도번호	용도번호	용도번호	용도번호	용도번호	용도번호	용도번호	용도번호	용도번호	용도번호	용도번호	용도번호	용도번호	용도번호
분류번호	(50)	(31)	(47)	(48)	(4)	(46)	(38)	(37)	(39)	(3)	(12)	(26)	(29)	(36)	(9)	(17)	(8)	(22)	(24)	(11)	(5)	(40)
건축년도	30	60	65	74	75	76	80	85	90	100	110	113	115	117	120	123	125	127	130	135	145	330
2019	62	125	136	154	157	159	167	178	188	209	230	236	240	245	251	257	261	266	272	282	303	691
2018	57	114	123	141	142	144	152	162	171	190	209	215	219	223	228	234	238	242	247	257	276	628
2017	51	103	111	127	128	130	137	145	154	171	188	194	197	200	206	211	214	218	223	231	249	566
2016	45	91	99	113	114	116	122	129	137	152	168	172	175	178	183	188	191	194	198	206	221	504
2015	40	80	87	99	100	101	107	113	120	134	147	151	154	156	160	164	167	170	174	180	194	442
2014	34	69	74	85	86	87	92	97	103	115	126	130	132	134	138	141	143	146	149	155	167	380
2013	28	57	62	71	72	73	77	81	86	96	105	108	110	112	115	118	120	122	125	130	139	317
2012	23	46	50	57	58	58	61	65	69	77	85	87	89	90	92	95	96	98	100	104	112	255
2011	17	35	38	43	43	44	46	49	52	58	64	66	67	68	70	72	73	74	76	79	85	193
2010	11	23	25	29	29	30	31	33	35	39	43	44	45	46	47	48	49	50	51	53	57	131
10년 이상	6	12	13	15	15	15	16	17	18	20	23	23	24	24	25	25	26	26	27	28	30	69

건물신축가격기준액 : 710,000 원																				구조번호 : 1		140 (통나무조)	
지역번호 : 18(개별공시지가 4,000,000원 초과 - 5,000,000원 이하)																				위치지수 : 121			
용도별 분류번호 건축년도	용도번호 (50)	용도번호 (31)	용도번호 (47)	용도번호 (48)	용도번호 (4)	용도번호 (46)	용도번호 (38)	용도번호 (37)	용도번호 (39)	용도번호 (3)	용도번호 (12)	용도번호 (26)	용도번호 (29)	용도번호 (36)	용도번호 (9)	용도번호 (17)	용도번호 (8)	용도번호 (22)	용도번호 (24)	용도번호 (11)	용도번호 (5)	용도번호 (40)	
	30	60	65	74	75	76	80	85	90	100	110	113	115	117	120	123	125	127	130	135	145	330	
2019	360	721	781	890	902	914	962	1,022	1,082	1,202	1,323	1,359	1,383	1,407	1,443	1,479	1,503	1,527	1,563	1,623	1,743	3,969	
2018	355	710	769	875	887	899	946	1,005	1,065	1,183	1,301	1,337	1,361	1,384	1,420	1,455	1,479	1,503	1,538	1,597	1,716	3,905	
2017	349	698	756	861	873	884	931	989	1,047	1,164	1,280	1,315	1,338	1,362	1,397	1,432	1,455	1,478	1,513	1,571	1,688	3,842	
2016	343	687	744	847	858	870	916	973	1,030	1,145	1,259	1,293	1,316	1,339	1,374	1,408	1,431	1,454	1,488	1,545	1,660	3,778	
2015	337	675	731	833	844	855	900	956	1,013	1,125	1,238	1,272	1,294	1,317	1,350	1,384	1,407	1,429	1,463	1,519	1,632	3,715	
2014	331	663	719	818	829	840	885	940	995	1,106	1,217	1,250	1,272	1,294	1,327	1,361	1,383	1,405	1,438	1,493	1,604	3,651	
2013	326	652	706	804	815	826	869	924	978	1,087	1,196	1,228	1,250	1,272	1,304	1,337	1,359	1,380	1,413	1,467	1,576	3,588	
2012	320	640	694	790	801	811	854	907	961	1,068	1,174	1,206	1,228	1,249	1,281	1,313	1,335	1,356	1,388	1,441	1,548	3,524	
2011	314	629	681	776	786	797	839	891	943	1,048	1,153	1,185	1,206	1,227	1,258	1,290	1,310	1,331	1,363	1,415	1,520	3,461	
2010	308	617	669	761	772	782	823	875	926	1,029	1,132	1,163	1,183	1,204	1,235	1,266	1,286	1,307	1,338	1,389	1,492	3,397	
2009	303	606	656	747	757	767	808	858	909	1,010	1,111	1,141	1,161	1,182	1,212	1,242	1,262	1,283	1,313	1,363	1,464	3,333	
2008	297	594	644	733	743	753	792	842	891	991	1,090	1,119	1,139	1,159	1,189	1,219	1,238	1,258	1,288	1,337	1,437	3,270	
2007	291	583	631	719	728	738	777	826	874	971	1,068	1,098	1,117	1,137	1,166	1,195	1,214	1,234	1,263	1,311	1,409	3,206	
2006	285	571	619	704	714	723	762	809	857	952	1,047	1,076	1,095	1,114	1,143	1,171	1,190	1,209	1,238	1,285	1,381	3,143	
2005	279	559	606	690	699	709	746	793	839	933	1,026	1,054	1,073	1,091	1,119	1,147	1,166	1,185	1,213	1,259	1,353	3,079	
2004	274	548	594	676	685	694	731	776	822	914	1,005	1,032	1,051	1,069	1,096	1,124	1,142	1,160	1,188	1,234	1,325	3,016	
2003	268	536	581	662	671	680	715	760	805	894	984	1,011	1,029	1,046	1,073	1,100	1,118	1,136	1,163	1,208	1,297	2,952	
2002	262	525	569	647	656	665	700	744	788	875	963	989	1,006	1,024	1,050	1,076	1,094	1,112	1,138	1,182	1,269	2,889	
2001	256	513	556	633	642	650	685	727	770	856	941	967	984	1,001	1,027	1,053	1,070	1,087	1,113	1,156	1,241	2,825	
2000	251	502	544	619	627	636	669	711	753	837	920	945	962	979	1,004	1,029	1,046	1,063	1,088	1,130	1,213	2,762	
1999	245	490	531	605	613	621	654	695	736	817	899	924	940	956	981	1,005	1,022	1,038	1,063	1,104	1,185	2,698	
1998	239	479	519	590	598	606	638	678	718	798	878	902	918	934	958	982	998	1,014	1,038	1,078	1,157	2,635	
1997	233	467	506	576	584	592	623	662	701	779	857	880	896	911	935	958	974	989	1,013	1,052	1,130	2,571	
1996	228	456	494	562	570	577	608	646	684	760	836	858	874	889	912	934	950	965	988	1,026	1,102	2,508	
1995	222	444	481	548	555	563	592	629	666	740	814	837	852	866	889	911	926	940	963	1,000	1,074	2,444	
1994	216	432	469	534	541	548	577	613	649	721	793	815	829	844	865	887	902	916	938	974	1,046	2,381	
1993	210	421	456	519	526	533	561	597	632	702	772	793	807	821	842	863	878	892	913	948	1,018	2,317	
1992	204	409	444	505	512	519	546	580	614	683	751	771	785	799	819	840	853	867	888	922	990	2,254	
1991	199	398	431	491	497	504	531	564	597	663	730	750	763	776	796	816	829	843	863	896	962	2,190	
1990	193	386	419	477	483	489	515	547	580	644	709	728	741	754	773	792	805	818	838	870	934	2,127	
1989	187	375	406	462	469	475	500	531	562	625	687	706	719	731	750	769	781	794	813	844	906	2,063	

용도별 분류번호	용도번호 (50)	용도번호 (31)	용도번호 (47)	용도번호 (48)	용도번호 (4)	용도번호 (46)	용도번호 (38)	용도번호 (37)	용도번호 (39)	용도번호 (3)	용도번호 (12)	용도번호 (26)	용도번호 (29)	용도번호 (36)	용도번호 (9)	용도번호 (17)	용도번호 (8)	용도번호 (22)	용도번호 (24)	용도번호 (11)	용도번호 (5)	용도번호 (40)
건축년도	30	60	65	74	75	76	80	85	90	100	110	113	115	117	120	123	125	127	130	135	145	330
1988	181	363	394	448	454	460	484	515	545	606	666	684	697	709	727	745	757	769	788	818	878	2,000
1987	176	352	381	434	440	446	469	498	528	586	645	663	674	686	704	721	733	745	763	792	851	1,936
1986	170	340	369	420	425	431	454	482	510	567	624	641	652	664	681	698	709	720	738	766	823	1,873
1985	164	329	356	405	411	416	438	466	493	548	603	619	630	641	658	674	685	696	712	740	795	1,809
1984	158	317	343	391	396	402	423	449	476	529	582	598	608	619	635	650	661	672	687	714	767	1,746
1983	152	305	331	377	382	387	407	433	458	509	560	576	586	596	611	627	637	647	662	688	739	1,682
1982	147	294	318	363	368	372	392	417	441	490	539	554	564	574	588	603	613	623	637	662	711	1,619
1981	141	282	306	348	353	358	377	400	424	471	518	532	542	551	565	579	589	598	612	636	683	1,555
1980	135	271	293	334	339	343	361	384	407	452	497	511	520	529	542	556	565	574	587	610	655	1,492
1979	129	259	281	320	324	329	346	368	389	432	476	489	497	506	519	532	541	549	562	584	627	1,428
1978	124	248	268	306	310	314	330	351	372	413	455	467	475	484	496	508	517	525	537	558	599	1,365
1977	118	236	256	291	295	299	315	335	355	394	433	445	453	461	473	485	493	501	512	532	572	1,301
1976	112	225	243	277	281	285	300	318	337	375	412	424	431	439	450	461	469	476	487	506	544	1,238
1975	106	213	231	263	267	270	284	302	320	356	391	402	409	416	427	437	445	452	462	480	516	1,174
1974	101	202	218	249	252	255	269	286	303	336	370	380	387	394	404	414	420	427	437	454	488	1,111
1973	95	190	206	234	238	241	254	269	285	317	349	358	365	371	381	390	396	403	412	428	460	1,047
1972	89	178	193	220	223	226	238	253	268	298	328	337	343	348	357	366	372	378	387	402	432	984
1971	83	167	181	206	209	212	223	237	251	279	306	315	320	326	334	343	348	354	362	376	404	920
1970	77	155	168	192	194	197	207	220	233	259	285	293	298	303	311	319	324	329	337	350	376	857
50년 이상	72	144	156	178	180	182	192	204	216	240	264	271	276	281	288	295	300	305	312	324	348	793

건물신축가격기준액 : 710,000 원		구조번호 : 2 125 (목구조)																				
지역번호 : 18(개별공시지가 4,000,000원 초과 - 5,000,000원 이하)		위치지수 : 121																				
용도별 분류번호	용도번호 (50)	용도번호 (31)	용도번호 (47)	용도번호 (48)	용도번호 (4)	용도번호 (46)	용도번호 (38)	용도번호 (37)	용도번호 (39)	용도번호 (3)	용도번호 (12)	용도번호 (26)	용도번호 (29)	용도번호 (36)	용도번호 (9)	용도번호 (17)	용도번호 (8)	용도번호 (22)	용도번호 (24)	용도번호 (11)	용도번호 (5)	용도번호 (40)
건축년도	30	60	65	74	75	76	80	85	90	100	110	113	115	117	120	123	125	127	130	135	145	330
2019	322	644	698	794	805	816	859	912	966	1,073	1,181	1,213	1,234	1,256	1,288	1,320	1,342	1,363	1,396	1,449	1,557	3,543
2018	315	631	684	778	789	799	841	894	947	1,052	1,157	1,189	1,210	1,231	1,262	1,294	1,315	1,336	1,368	1,420	1,525	3,472
2017	309	618	670	762	773	783	824	876	927	1,030	1,134	1,164	1,185	1,206	1,237	1,268	1,288	1,309	1,340	1,391	1,494	3,402
2016	302	605	656	746	757	767	807	858	908	1,009	1,110	1,140	1,160	1,181	1,211	1,241	1,261	1,281	1,312	1,362	1,463	3,331
2015	296	592	642	731	740	750	790	839	889	987	1,086	1,116	1,136	1,155	1,185	1,215	1,234	1,254	1,284	1,333	1,432	3,260
2014	289	579	628	715	724	734	773	821	869	966	1,063	1,092	1,111	1,130	1,159	1,188	1,208	1,227	1,256	1,304	1,401	3,189
2013	283	567	614	699	708	718	756	803	850	945	1,039	1,067	1,086	1,105	1,134	1,162	1,181	1,200	1,228	1,275	1,370	3,118
2012	277	554	600	683	692	701	738	785	831	923	1,015	1,043	1,062	1,080	1,108	1,135	1,154	1,172	1,200	1,246	1,339	3,047
2011	270	541	586	667	676	685	721	766	811	902	992	1,019	1,037	1,055	1,082	1,109	1,127	1,145	1,172	1,217	1,307	2,976
2010	264	528	572	651	660	669	704	748	792	880	968	995	1,012	1,030	1,056	1,083	1,100	1,118	1,144	1,188	1,276	2,905
2009	257	515	558	635	644	652	687	730	773	859	945	970	987	1,005	1,030	1,056	1,073	1,091	1,116	1,159	1,245	2,835
2008	251	502	544	619	628	636	670	711	753	837	921	946	963	980	1,005	1,030	1,047	1,063	1,088	1,130	1,214	2,764
2007	244	489	530	603	612	620	652	693	734	816	897	922	938	954	979	1,003	1,020	1,036	1,060	1,101	1,183	2,693
2006	238	476	516	588	596	603	635	675	715	794	874	897	913	929	953	977	993	1,009	1,033	1,072	1,152	2,622
2005	231	463	502	572	579	587	618	657	695	773	850	873	889	904	927	951	966	981	1,005	1,043	1,121	2,551
2004	225	451	488	556	563	571	601	638	676	751	826	849	864	879	902	924	939	954	977	1,014	1,089	2,480
2003	219	438	474	540	547	554	584	620	657	730	803	825	839	854	876	898	912	927	949	985	1,058	2,409
2002	212	425	460	524	531	538	567	602	637	708	779	800	815	829	850	871	885	900	921	956	1,027	2,338
2001	206	412	446	508	515	522	549	584	618	687	756	776	790	804	824	845	859	872	893	927	996	2,268
2000	199	399	432	492	499	506	532	565	599	665	732	752	765	778	798	818	832	845	865	898	965	2,197
1999	193	386	418	476	483	489	515	547	579	644	708	728	740	753	773	792	805	818	837	869	934	2,126
1998	186	373	404	460	467	473	498	529	560	622	685	703	716	728	747	766	778	791	809	840	903	2,055
1997	180	360	390	445	451	457	481	511	541	601	661	679	691	703	721	739	751	763	781	811	871	1,984
1996	173	347	376	429	434	440	463	492	521	579	637	655	666	678	695	713	724	736	753	782	840	1,913
1995	167	335	362	413	418	424	446	474	502	558	614	631	642	653	670	686	698	709	725	753	809	1,842
1994	161	322	349	397	402	408	429	456	483	536	590	606	617	628	644	660	671	681	698	724	778	1,771
1993	154	309	335	381	386	391	412	438	463	515	567	582	592	603	618	634	644	654	670	695	747	1,701
1992	148	296	321	365	370	375	395	419	444	493	543	558	568	577	592	607	617	627	642	666	716	1,630
1991	141	283	307	349	354	359	378	401	425	472	519	533	543	552	567	581	590	600	614	637	685	1,559
1990	135	270	293	333	338	342	360	383	405	451	496	509	518	527	541	554	563	572	586	608	653	1,488
1989	128	257	279	317	322	326	343	365	386	429	472	485	493	502	515	528	536	545	558	579	622	1,417

용도별 분류번호	용도번호 (50)	용도번호 (31)	용도번호 (47)	용도번호 (48)	용도번호 (4)	용도번호 (46)	용도번호 (38)	용도번호 (37)	용도번호 (39)	용도번호 (3)	용도번호 (12)	용도번호 (26)	용도번호 (29)	용도번호 (36)	용도번호 (9)	용도번호 (17)	용도번호 (8)	용도번호 (22)	용도번호 (24)	용도번호 (11)	용도번호 (5)	용도번호 (40)
건축년도	30	60	65	74	75	76	80	85	90	100	110	113	115	117	120	123	125	127	130	135	145	330
1988	122	244	265	301	306	310	326	346	367	408	448	461	469	477	489	501	510	518	530	550	591	1,346
1987	115	231	251	286	289	293	309	328	347	386	425	436	444	452	463	475	483	490	502	521	560	1,275
1986	109	219	237	270	273	277	292	310	328	365	401	412	419	427	438	449	456	463	474	492	529	1,204
1985	103	206	223	254	257	261	274	292	309	343	378	388	395	402	412	422	429	436	446	463	498	1,134
1984	96	193	209	238	241	244	257	273	289	322	354	364	370	376	386	396	402	409	418	434	467	1,063
1983	90	180	195	222	225	228	240	255	270	300	330	339	345	351	360	369	375	381	390	405	435	992
1982	83	167	181	206	209	212	223	237	251	279	307	315	321	326	335	343	349	354	362	376	404	921
1981	77	154	167	190	193	195	206	219	231	257	283	291	296	301	309	317	322	327	335	347	373	850
1980	70	141	153	174	177	179	189	200	212	236	259	266	271	276	283	290	295	300	307	318	342	779
40년 이상	64	128	139	158	161	163	171	182	193	214	236	242	246	251	257	264	268	272	279	289	311	708

건물신축가격기준액 : 710,000 원		구조번호 : 3 120 (철골(철골철근)콘크리트조)																				
지역번호 : 18(개별공시지가 4,000,000원 초과 - 5,000,000원 이하)		위치지수 : 121																				
용도별 분류번호 건축년도	용도번호 (50)	용도번호 (31)	용도번호 (47)	용도번호 (48)	용도번호 (4)	용도번호 (46)	용도번호 (38)	용도번호 (37)	용도번호 (39)	용도번호 (3)	용도번호 (12)	용도번호 (26)	용도번호 (29)	용도번호 (36)	용도번호 (9)	용도번호 (17)	용도번호 (8)	용도번호 (22)	용도번호 (24)	용도번호 (11)	용도번호 (5)	용도번호 (40)
	30	60	65	74	75	76	80	85	90	100	110	113	115	117	120	123	125	127	130	135	145	330
2019	309	618	670	762	773	783	824	876	927	1,030	1,134	1,164	1,185	1,206	1,237	1,268	1,288	1,309	1,340	1,391	1,494	3,402
2018	304	608	659	750	760	770	811	862	912	1,014	1,115	1,146	1,166	1,186	1,217	1,247	1,268	1,288	1,318	1,369	1,470	3,347
2017	299	598	648	738	748	758	798	848	898	997	1,097	1,127	1,147	1,167	1,197	1,227	1,247	1,267	1,297	1,347	1,446	3,293
2016	294	588	637	726	736	745	785	834	883	981	1,079	1,109	1,128	1,148	1,177	1,207	1,226	1,246	1,275	1,324	1,423	3,238
2015	289	578	627	714	723	733	771	820	868	964	1,061	1,090	1,109	1,128	1,157	1,186	1,206	1,225	1,254	1,302	1,399	3,184
2014	284	569	616	701	711	720	758	806	853	948	1,043	1,071	1,090	1,109	1,138	1,166	1,185	1,204	1,232	1,280	1,375	3,129
2013	279	559	605	689	698	708	745	792	838	931	1,025	1,053	1,071	1,090	1,118	1,146	1,164	1,183	1,211	1,258	1,351	3,075
2012	274	549	595	677	686	695	732	778	823	915	1,007	1,034	1,052	1,071	1,098	1,126	1,144	1,162	1,190	1,235	1,327	3,021
2011	269	539	584	665	674	683	719	764	809	898	988	1,015	1,033	1,051	1,078	1,105	1,123	1,141	1,168	1,213	1,303	2,966
2010	264	529	573	653	661	670	705	750	794	882	970	997	1,014	1,032	1,058	1,085	1,103	1,120	1,147	1,191	1,279	2,912
2009	259	519	562	640	649	658	692	736	779	865	952	978	995	1,013	1,039	1,065	1,082	1,099	1,125	1,169	1,255	2,857
2008	254	509	552	628	637	645	679	722	764	849	934	959	976	993	1,019	1,044	1,061	1,078	1,104	1,146	1,231	2,803
2007	249	499	541	616	624	633	666	708	749	832	916	941	957	974	999	1,024	1,041	1,057	1,082	1,124	1,207	2,748
2006	244	489	530	604	612	620	653	694	734	816	898	922	938	955	979	1,004	1,020	1,036	1,061	1,102	1,183	2,694
2005	239	479	519	591	599	607	639	679	719	799	879	903	919	935	959	983	999	1,015	1,039	1,079	1,159	2,639
2004	235	470	509	579	587	595	626	665	705	783	861	885	901	916	940	963	979	995	1,018	1,057	1,136	2,585
2003	230	460	498	567	575	582	613	651	690	767	843	866	882	897	920	943	958	974	997	1,035	1,112	2,531
2002	225	450	487	555	562	570	600	637	675	750	825	848	863	878	900	923	938	953	975	1,013	1,088	2,476
2001	220	440	477	543	550	557	587	623	660	734	807	829	844	858	880	902	917	932	954	990	1,064	2,422
2000	215	430	466	530	538	545	574	609	645	717	789	810	825	839	861	882	896	911	932	968	1,040	2,367
1999	210	420	455	518	525	532	560	595	630	701	771	792	806	820	841	862	876	890	911	946	1,016	2,313
1998	205	410	444	506	513	520	547	581	616	684	752	773	787	800	821	841	855	869	889	924	992	2,258
1997	200	400	434	494	501	507	534	567	601	668	734	754	768	781	801	821	835	848	868	901	968	2,204
1996	195	390	423	482	488	495	521	553	586	651	716	736	749	762	781	801	814	827	847	879	944	2,150
1995	190	381	412	469	476	482	508	539	571	635	698	717	730	743	762	781	793	806	825	857	920	2,095
1994	185	371	402	457	463	470	494	525	556	618	680	698	711	723	742	760	773	785	804	835	896	2,041
1993	180	361	391	445	451	457	481	511	541	602	662	680	692	704	722	740	752	764	782	812	872	1,986
1992	175	351	380	433	439	445	468	497	527	585	644	661	673	685	702	720	731	743	761	790	849	1,932
1991	170	341	369	421	426	432	455	483	512	569	625	643	654	665	682	699	711	722	739	768	825	1,877
1990	165	331	359	408	414	419	442	469	497	552	607	624	635	646	663	679	690	701	718	745	801	1,823
1989	160	321	348	396	402	407	428	455	482	536	589	605	616	627	643	659	670	680	696	723	777	1,769

용도별 분류번호	용도번호 (50)	용도번호 (31)	용도번호 (47)	용도번호 (48)	용도번호 (4)	용도번호 (46)	용도번호 (38)	용도번호 (37)	용도번호 (39)	용도번호 (3)	용도번호 (12)	용도번호 (26)	용도번호 (29)	용도번호 (36)	용도번호 (9)	용도번호 (17)	용도번호 (8)	용도번호 (22)	용도번호 (24)	용도번호 (11)	용도번호 (5)	용도번호 (40)
건축년도	30	60	65	74	75	76	80	85	90	100	110	113	115	117	120	123	125	127	130	135	145	330
1988	155	311	337	384	389	394	415	441	467	519	571	587	597	607	623	639	649	659	675	701	753	1,714
1987	150	301	327	372	377	382	402	427	452	503	553	568	578	588	603	618	628	638	654	679	729	1,660
1986	145	291	316	360	364	369	389	413	437	486	535	549	559	569	583	598	608	617	632	656	705	1,605
1985	141	282	305	347	352	357	376	399	423	470	517	531	540	550	564	578	587	597	611	634	681	1,551
1984	136	272	294	335	340	344	362	385	408	453	498	512	521	530	544	557	567	576	589	612	657	1,496
1983	131	262	284	323	327	332	349	371	393	437	480	493	502	511	524	537	546	555	568	590	633	1,442
1982	126	252	273	311	315	319	336	357	378	420	462	475	483	492	504	517	525	534	546	567	609	1,388
1981	121	242	262	299	303	307	323	343	363	404	444	456	464	472	484	497	505	513	525	545	585	1,333
1980	116	232	251	286	290	294	310	329	348	387	426	438	445	453	465	476	484	492	503	523	562	1,279
1979	111	222	241	274	278	282	296	315	334	371	408	419	426	434	445	456	463	471	482	501	538	1,224
1978	106	212	230	262	265	269	283	301	319	354	390	400	407	414	425	436	443	450	461	478	514	1,170
1977	101	202	219	250	253	256	270	287	304	338	371	382	388	395	405	415	422	429	439	456	490	1,115
1976	96	192	209	238	241	244	257	273	289	321	353	363	369	376	385	395	402	408	418	434	466	1,061
1975	91	183	198	225	228	231	244	259	274	305	335	344	350	357	366	375	381	387	396	411	442	1,007
1974	86	173	187	213	216	219	230	245	259	288	317	326	331	337	346	355	360	366	375	389	418	952
1973	81	163	176	201	204	206	217	231	244	272	299	307	312	318	326	334	340	345	353	367	394	898
1972	76	153	166	189	191	194	204	217	230	255	281	288	294	299	306	314	319	324	332	345	370	843
1971	71	143	155	176	179	181	191	203	215	239	263	270	275	279	287	294	298	303	310	322	346	789
1970	66	133	144	164	167	169	178	189	200	222	244	251	256	260	267	273	278	282	289	300	322	734
50년 이상	61	123	134	152	154	156	164	175	185	206	226	232	237	241	247	253	257	261	268	278	298	680

건물신축가격기준액 : 710,000 원		구조번호 : 4 100 (철근콘크리트조, 리멘조, 석조, 프리캐스트 콘크리트조)																				
지역번호 : 18(개별공시지가 4,000,000원 초과 - 5,000,000원 이하)		위치지수 : 121																				
용도별 분류번호	용도번호 (50)	용도번호 (31)	용도번호 (47)	용도번호 (48)	용도번호 (4)	용도번호 (46)	용도번호 (38)	용도번호 (37)	용도번호 (39)	용도번호 (3)	용도번호 (12)	용도번호 (26)	용도번호 (29)	용도번호 (36)	용도번호 (9)	용도번호 (17)	용도번호 (8)	용도번호 (22)	용도번호 (24)	용도번호 (11)	용도번호 (5)	용도번호 (40)
건축년도	30	60	65	74	75	76	80	85	90	100	110	113	115	117	120	123	125	127	130	135	145	330
2019	257	515	558	635	644	652	687	730	773	859	945	970	987	1,005	1,030	1,056	1,073	1,091	1,116	1,159	1,245	2,835
2018	252	505	547	623	631	639	673	715	757	841	926	951	968	985	1,010	1,035	1,052	1,069	1,094	1,136	1,220	2,778
2017	247	494	536	610	618	626	659	701	742	824	907	931	948	964	989	1,014	1,030	1,047	1,072	1,113	1,195	2,721
2016	242	484	524	597	605	613	646	686	726	807	888	912	928	944	969	993	1,009	1,025	1,049	1,090	1,170	2,664
2015	237	474	513	584	592	600	632	671	711	790	869	893	908	924	948	972	987	1,003	1,027	1,067	1,146	2,608
2014	231	463	502	572	579	587	618	657	695	773	850	873	889	904	927	951	966	981	1,005	1,043	1,121	2,551
2013	226	453	491	559	567	574	604	642	680	756	831	854	869	884	907	929	945	960	982	1,020	1,096	2,494
2012	221	443	480	546	554	561	591	628	664	738	812	834	849	864	886	908	923	938	960	997	1,071	2,438
2011	216	432	469	534	541	548	577	613	649	721	793	815	829	844	865	887	902	916	938	974	1,046	2,381
2010	211	422	457	521	528	535	563	598	634	704	774	796	810	824	845	866	880	894	915	951	1,021	2,324
2009	206	412	446	508	515	522	549	584	618	687	756	776	790	804	824	845	859	872	893	927	996	2,268
2008	201	402	435	495	502	509	536	569	603	670	737	757	770	784	804	824	837	851	871	904	971	2,211
2007	195	391	424	483	489	496	522	554	587	652	718	737	750	763	783	803	816	829	848	881	946	2,154
2006	190	381	413	470	476	483	508	540	572	635	699	718	731	743	762	781	794	807	826	858	921	2,097
2005	185	371	402	457	463	470	494	525	556	618	680	698	711	723	742	760	773	785	804	835	896	2,041
2004	180	360	390	445	451	457	481	511	541	601	661	679	691	703	721	739	751	763	781	811	871	1,984
2003	175	350	379	432	438	443	467	496	525	584	642	660	671	683	701	718	730	741	759	788	847	1,927
2002	170	340	368	419	425	430	453	481	510	567	623	640	652	663	680	697	708	720	737	765	822	1,871
2001	164	329	357	406	412	417	439	467	494	549	604	621	632	643	659	676	687	698	714	742	797	1,814
2000	159	319	346	394	399	404	426	452	479	532	585	601	612	623	639	655	665	676	692	719	772	1,757
1999	154	309	335	381	386	391	412	438	463	515	567	582	592	603	618	634	644	654	670	695	747	1,701
1998	149	298	323	368	373	378	398	423	448	498	548	563	573	582	597	612	622	632	647	672	722	1,644
1997	144	288	312	356	360	365	384	408	432	481	529	543	553	562	577	591	601	610	625	649	697	1,587
1996	139	278	301	343	347	352	371	394	417	463	510	524	533	542	556	570	579	589	603	626	672	1,530
1995	134	268	290	330	335	339	357	379	402	446	491	504	513	522	536	549	558	567	580	603	647	1,474
1994	128	257	279	317	322	326	343	365	386	429	472	485	493	502	515	528	536	545	558	579	622	1,417
1993	123	247	268	305	309	313	329	350	371	412	453	465	474	482	494	507	515	523	536	556	597	1,360
1992	118	237	256	292	296	300	316	335	355	395	434	446	454	462	474	486	493	501	513	533	573	1,304
1991	113	226	245	279	283	287	302	321	340	378	415	427	434	442	453	464	472	480	491	510	548	1,247
1990	108	216	234	267	270	274	288	306	324	360	396	407	414	422	432	443	451	458	469	487	523	1,190
1989	103	206	223	254	257	261	274	292	309	343	378	388	395	402	412	422	429	436	446	463	498	1,134

용도별 분류번호	용도번호 (50)	용도번호 (31)	용도번호 (47)	용도번호 (48)	용도번호 (4)	용도번호 (46)	용도번호 (38)	용도번호 (37)	용도번호 (39)	용도번호 (3)	용도번호 (12)	용도번호 (26)	용도번호 (29)	용도번호 (36)	용도번호 (9)	용도번호 (17)	용도번호 (8)	용도번호 (22)	용도번호 (24)	용도번호 (11)	용도번호 (5)	용도번호 (40)
건축년도	30	60	65	74	75	76	80	85	90	100	110	113	115	117	120	123	125	127	130	135	145	330
1988	97	195	212	241	244	248	261	277	293	326	359	368	375	381	391	401	408	414	424	440	473	1,077
1987	92	185	201	228	231	235	247	262	278	309	340	349	355	361	371	380	386	392	402	417	448	1,020
1986	87	175	189	216	219	221	233	248	262	292	321	330	335	341	350	359	365	370	379	394	423	963
1985	82	164	178	203	206	208	219	233	247	274	302	310	316	321	329	338	343	349	357	371	398	907
1984	77	154	167	190	193	195	206	219	231	257	283	291	296	301	309	317	322	327	335	347	373	850
1983	72	144	156	178	180	182	192	204	216	240	264	271	276	281	288	295	300	305	312	324	348	793
1982	67	134	145	165	167	169	178	189	201	223	245	252	256	261	268	274	279	283	290	301	323	737
1981	61	123	134	152	154	156	164	175	185	206	226	232	237	241	247	253	257	261	268	278	298	680
1980	56	113	122	139	141	143	151	160	170	189	207	213	217	221	226	232	236	240	245	255	274	623
40년 이상	51	103	111	127	128	130	137	146	154	171	189	194	197	201	206	211	214	218	223	231	249	567

(단위 : 천 원)

건물신축가격기준액 : 710,000 원		구조번호 : 4 100 (스틸하우스조, 철골조, 연와조)																				
지역번호 : 18(개별공시지가 4,000,000원 초과 - 5,000,000원 이하)		위치지수 : 121																				
용도별 분류번호	용도번호 (50)	용도번호 (31)	용도번호 (47)	용도번호 (48)	용도번호 (4)	용도번호 (46)	용도번호 (38)	용도번호 (37)	용도번호 (39)	용도번호 (3)	용도번호 (12)	용도번호 (26)	용도번호 (29)	용도번호 (36)	용도번호 (9)	용도번호 (17)	용도번호 (8)	용도번호 (22)	용도번호 (24)	용도번호 (11)	용도번호 (5)	용도번호 (40)
건축년도	30	60	65	74	75	76	80	85	90	100	110	113	115	117	120	123	125	127	130	135	145	330
2019	257	515	558	635	644	652	687	730	773	859	945	970	987	1,005	1,030	1,056	1,073	1,091	1,116	1,159	1,245	2,835
2018	249	499	541	616	624	633	666	708	749	833	916	941	958	974	999	1,024	1,041	1,058	1,083	1,124	1,208	2,749
2017	242	484	524	597	605	613	646	686	726	807	888	912	928	944	969	993	1,009	1,025	1,049	1,090	1,170	2,664
2016	234	469	508	578	586	594	625	664	703	781	859	883	899	914	938	961	977	992	1,016	1,055	1,133	2,579
2015	226	453	491	559	567	574	604	642	680	756	831	854	869	884	907	929	945	960	982	1,020	1,096	2,494
2014	219	438	474	540	547	554	584	620	657	730	803	825	839	854	876	898	912	927	949	985	1,058	2,409
2013	211	422	457	521	528	535	563	598	634	704	774	796	810	824	845	866	880	894	915	951	1,021	2,324
2012	203	407	441	502	509	515	542	576	610	678	746	766	780	794	814	834	848	861	882	916	984	2,239
2011	195	391	424	483	489	496	522	554	587	652	718	737	750	763	783	803	816	829	848	881	946	2,154
2010	188	376	407	464	470	476	501	533	564	627	689	708	721	733	752	771	783	796	815	846	909	2,069
2009	180	360	390	445	451	457	481	511	541	601	661	679	691	703	721	739	751	763	781	811	871	1,984
2008	172	345	374	425	431	437	460	489	518	575	633	650	661	673	690	707	719	731	748	777	834	1,899
2007	164	329	357	406	412	417	439	467	494	549	604	621	632	643	659	676	687	698	714	742	797	1,814
2006	157	314	340	387	393	398	419	445	471	524	576	592	602	613	628	644	655	665	681	707	759	1,729
2005	149	298	323	368	373	378	398	423	448	498	548	563	573	582	597	612	622	632	647	672	722	1,644
2004	141	283	307	349	354	359	378	401	425	472	519	533	543	552	567	581	590	600	614	637	685	1,559
2003	134	268	290	330	335	339	357	379	402	446	491	504	513	522	536	549	558	567	580	603	647	1,474
2002	126	252	273	311	315	319	336	357	378	420	463	475	484	492	505	517	526	534	547	568	610	1,389
2001	118	237	256	292	296	300	316	335	355	395	434	446	454	462	474	486	493	501	513	533	573	1,304
2000	110	221	240	273	277	280	295	314	332	369	406	417	424	432	443	454	461	469	480	498	535	1,219
1999	103	206	223	254	257	261	274	292	309	343	378	388	395	402	412	422	429	436	446	463	498	1,134
1998	95	190	206	235	238	241	254	270	286	317	349	359	365	371	381	390	397	403	413	429	460	1,048
1997	87	175	189	216	219	221	233	248	262	292	321	330	335	341	350	359	365	370	379	394	423	963
1996	79	159	173	197	199	202	213	226	239	266	292	300	306	311	319	327	332	338	346	359	386	878
1995	72	144	156	178	180	182	192	204	216	240	264	271	276	281	288	295	300	305	312	324	348	793
1994	64	128	139	158	161	163	171	182	193	214	236	242	246	251	257	264	268	272	279	289	311	708
1993	56	113	122	139	141	143	151	160	170	189	207	213	217	221	226	232	236	240	245	255	274	623
1992	48	97	106	120	122	124	130	138	146	163	179	184	187	190	195	200	204	207	212	220	236	538
1991	41	82	89	101	103	104	109	116	123	137	151	155	158	160	164	169	171	174	178	185	199	453
1990	33	67	72	82	83	84	89	94	100	111	122	126	128	130	134	137	139	141	145	150	161	368
30년 이상	25	51	55	63	64	65	68	73	77	85	94	97	98	100	103	105	107	109	111	115	124	283

건물신축가격기준액 : 710,000 원		구조번호 : 5 90 (보강콘크리트조, 황토조, 보강블록조, ALC조, 시멘트벽돌조)																				
지역번호 : 18(개별공시지가 4,000,000원 초과 - 5,000,000원 이하)		위치지수 : 121																				
용도별 분류번호	용도번호 (50)	용도번호 (31)	용도번호 (47)	용도번호 (48)	용도번호 (4)	용도번호 (46)	용도번호 (38)	용도번호 (37)	용도번호 (39)	용도번호 (3)	용도번호 (12)	용도번호 (26)	용도번호 (29)	용도번호 (36)	용도번호 (9)	용도번호 (17)	용도번호 (8)	용도번호 (22)	용도번호 (24)	용도번호 (11)	용도번호 (5)	용도번호 (40)
건축년도	30	60	65	74	75	76	80	85	90	100	110	113	115	117	120	123	125	127	130	135	145	330
2019	231	463	502	572	579	587	618	657	695	773	850	873	889	904	927	951	966	981	1,005	1,043	1,121	2,551
2018	224	449	487	554	562	569	599	637	674	749	824	847	862	877	899	922	937	952	974	1,012	1,087	2,474
2017	218	436	472	537	545	552	581	617	654	726	799	821	835	850	872	893	908	923	944	981	1,053	2,398
2016	211	422	457	520	527	534	562	598	633	703	773	795	809	823	844	865	879	893	914	949	1,020	2,321
2015	204	408	442	503	510	517	544	578	612	680	748	768	782	796	816	836	850	864	884	918	986	2,245
2014	197	394	427	486	492	499	525	558	591	657	722	742	755	768	788	808	821	834	854	887	952	2,168
2013	190	380	412	469	475	481	507	538	570	634	697	716	729	741	760	779	792	805	824	855	919	2,092
2012	183	366	397	452	458	464	488	519	549	610	671	690	702	714	732	751	763	775	794	824	885	2,015
2011	176	352	381	434	440	446	470	499	528	587	646	664	675	687	705	722	734	746	763	793	852	1,939
2010	169	338	366	417	423	428	451	479	507	564	620	637	649	660	677	694	705	716	733	761	818	1,862
2009	162	324	351	400	405	411	432	460	487	541	595	611	622	633	649	665	676	687	703	730	784	1,786
2008	155	310	336	383	388	393	414	440	466	518	569	585	595	606	621	637	647	657	673	699	751	1,709
2007	148	296	321	366	371	376	395	420	445	494	544	559	569	578	593	608	618	628	643	668	717	1,632
2006	141	282	306	349	353	358	377	400	424	471	518	532	542	551	565	580	589	598	613	636	683	1,556
2005	134	269	291	331	336	340	358	381	403	448	493	506	515	524	538	551	560	569	582	605	650	1,479
2004	127	255	276	314	318	323	340	361	382	425	467	480	489	497	510	523	531	540	552	574	616	1,403
2003	120	241	261	297	301	305	321	341	361	402	442	454	462	470	482	494	502	510	522	542	582	1,326
2002	113	227	246	280	284	287	303	322	340	378	416	428	435	443	454	466	473	481	492	511	549	1,250
2001	106	213	231	263	266	270	284	302	320	355	391	401	409	416	426	437	444	451	462	480	515	1,173
2000	99	199	216	246	249	252	265	282	299	332	365	375	382	388	398	408	415	422	432	448	482	1,097
1999	92	185	201	228	231	235	247	262	278	309	340	349	355	361	371	380	386	392	402	417	448	1,020
1998	85	171	185	211	214	217	228	243	257	286	314	323	328	334	343	351	357	363	371	386	414	944
1997	78	157	170	194	197	199	210	223	236	262	289	297	302	307	315	323	328	333	341	354	381	867
1996	71	143	155	177	179	182	191	203	215	239	263	270	275	280	287	294	299	304	311	323	347	790
1995	64	129	140	160	162	164	173	184	194	216	238	244	248	253	259	266	270	274	281	292	313	714
1994	57	115	125	143	144	146	154	164	173	193	212	218	222	226	231	237	241	245	251	260	280	637
1993	51	102	110	125	127	129	136	144	153	170	187	192	195	199	204	209	212	216	221	229	246	561
1992	44	88	95	108	110	111	117	124	132	146	161	166	168	171	176	180	183	186	190	198	213	484
1991	37	74	80	91	92	94	98	105	111	123	136	139	142	144	148	152	154	157	160	167	179	408
1990	30	60	65	74	75	76	80	85	90	100	110	113	115	117	120	123	125	127	130	135	145	331
30년 이상	23	46	50	57	57	58	61	65	69	77	85	87	88	90	92	95	96	98	100	104	112	255

건물신축가격기준액 : 710,000 원		구조번호 : 6 78 (목조)																				
지역번호 : 18(개별공시지가 4,000,000원 초과 - 5,000,000원 이하)		위치지수 : 121																				
용도별 분류번호 건축년도	용도번호 (50)	용도번호 (31)	용도번호 (47)	용도번호 (48)	용도번호 (4)	용도번호 (46)	용도번호 (38)	용도번호 (37)	용도번호 (39)	용도번호 (3)	용도번호 (12)	용도번호 (26)	용도번호 (29)	용도번호 (36)	용도번호 (9)	용도번호 (17)	용도번호 (8)	용도번호 (22)	용도번호 (24)	용도번호 (11)	용도번호 (5)	용도번호 (40)
건축년도	30	60	65	74	75	76	80	85	90	100	110	113	115	117	120	123	125	127	130	135	145	330
2019	201	402	435	495	502	509	536	569	603	670	737	757	770	784	804	824	837	851	871	904	971	2,211
2018	194	389	422	480	487	493	519	552	584	649	714	734	747	760	779	799	812	825	844	877	942	2,144
2017	188	377	409	466	472	478	503	535	566	629	692	711	724	736	755	774	787	799	818	850	913	2,078
2016	182	365	396	451	457	463	487	518	548	609	670	689	701	713	731	750	762	774	792	823	884	2,012
2015	176	353	383	436	442	448	471	501	530	589	648	666	678	689	707	725	737	748	766	796	855	1,945
2014	170	341	370	421	427	432	455	484	512	569	626	643	655	666	683	700	711	723	740	768	825	1,879
2013	164	329	357	406	412	417	439	467	494	549	604	620	631	642	659	675	686	697	714	741	796	1,813
2012	158	317	344	391	397	402	423	449	476	529	582	598	608	619	635	651	661	672	688	714	767	1,746
2011	152	305	331	376	381	387	407	432	458	509	560	575	585	595	611	626	636	646	662	687	738	1,680
2010	146	293	317	361	366	371	391	415	440	489	538	552	562	572	587	601	611	621	635	660	709	1,614
2009	140	281	304	347	351	356	375	398	422	469	515	530	539	548	562	576	586	595	609	633	680	1,547
2008	134	269	291	332	336	341	359	381	404	448	493	507	516	525	538	552	561	570	583	606	651	1,481
2007	128	257	278	317	321	325	343	364	385	428	471	484	493	501	514	527	536	544	557	578	621	1,415
2006	122	245	265	302	306	310	327	347	367	408	449	461	470	478	490	502	510	519	531	551	592	1,348
2005	116	233	252	287	291	295	310	330	349	388	427	439	446	454	466	478	485	493	505	524	563	1,282
2004	110	221	239	272	276	280	294	313	331	368	405	416	423	431	442	453	460	468	479	497	534	1,216
2003	104	209	226	257	261	264	278	296	313	348	383	393	400	407	418	428	435	442	452	470	505	1,149
2002	98	197	213	242	246	249	262	279	295	328	361	371	377	384	394	403	410	417	426	443	476	1,083
2001	92	184	200	228	231	234	246	262	277	308	339	348	354	360	369	379	385	391	400	416	446	1,017
2000	86	172	187	213	216	218	230	244	259	288	316	325	331	337	345	354	360	365	374	388	417	950
1999	80	160	174	198	201	203	214	227	241	268	294	302	308	313	321	329	335	340	348	361	388	884
1998	74	148	161	183	185	188	198	210	223	247	272	280	285	290	297	304	309	314	322	334	359	818
1997	68	136	148	168	170	173	182	193	205	227	250	257	262	266	273	280	284	289	296	307	330	751
1996	62	124	135	153	155	157	166	176	186	207	228	234	238	243	249	255	259	263	270	280	301	685
1995	56	112	121	138	140	142	150	159	168	187	206	212	215	219	225	230	234	238	243	253	272	619
1994	50	100	108	123	125	127	134	142	150	167	184	189	192	196	201	206	209	212	217	226	242	552
1993	44	88	95	109	110	112	117	125	132	147	162	166	169	172	176	181	184	187	191	199	213	486
1992	38	76	82	94	95	96	101	108	114	127	140	143	146	148	152	156	159	161	165	171	184	420
1991	32	64	69	79	80	81	85	91	96	107	117	121	123	125	128	131	134	136	139	144	155	353
1990	26	52	56	64	65	66	69	74	78	87	95	98	100	101	104	107	108	110	113	117	126	287
30년 이상	20	40	43	49	50	50	53	56	60	67	73	75	77	78	80	82	83	85	87	90	97	221

건물신축가격기준액 : 710,000 원		구조번호 : 7 60 (경량철골조, 시멘트블록조)																				
지역번호 : 18(개별공시지가 4,000,000원 초과 - 5,000,000원 이하)										위치지수 : 121												
용도별 분류번호	용도번호 (50)	용도번호 (31)	용도번호 (47)	용도번호 (48)	용도번호 (4)	용도번호 (46)	용도번호 (38)	용도번호 (37)	용도번호 (39)	용도번호 (3)	용도번호 (12)	용도번호 (26)	용도번호 (29)	용도번호 (36)	용도번호 (9)	용도번호 (17)	용도번호 (8)	용도번호 (22)	용도번호 (24)	용도번호 (11)	용도번호 (5)	용도번호 (40)
건축년도	30	60	65	74	75	76	80	85	90	100	110	113	115	117	120	123	125	127	130	135	145	330
2019	154	309	335	381	386	391	412	438	463	515	567	582	592	603	618	634	644	654	670	695	747	1,701
2018	147	295	319	364	369	374	393	418	443	492	541	556	566	575	590	605	615	625	639	664	713	1,624
2017	140	281	304	347	351	356	375	398	422	469	515	530	539	548	562	576	586	595	609	633	680	1,547
2016	133	267	289	329	334	338	356	378	401	445	490	503	512	521	535	548	557	566	579	601	646	1,471
2015	126	253	274	312	317	321	338	359	380	422	464	477	486	494	507	519	528	536	549	570	612	1,394
2014	119	239	259	295	299	303	319	339	359	399	439	451	459	467	479	491	499	507	519	539	579	1,318
2013	112	225	244	278	282	285	301	319	338	376	413	425	432	440	451	462	470	477	489	507	545	1,241
2012	105	211	229	261	264	268	282	300	317	353	388	398	406	413	423	434	441	448	459	476	511	1,165
2011	98	197	214	244	247	250	263	280	296	329	362	372	379	385	395	405	412	418	428	445	478	1,088
2010	92	184	199	226	230	233	245	260	276	306	337	346	352	358	368	377	383	389	398	414	444	1,012
2009	85	170	184	209	212	215	226	240	255	283	311	320	326	331	340	348	354	360	368	382	411	935
2008	78	156	169	192	195	197	208	221	234	260	286	294	299	304	312	320	325	330	338	351	377	859
2007	71	142	154	175	177	180	189	201	213	237	260	267	272	277	284	291	296	301	308	320	343	782
2006	64	128	139	158	160	162	171	181	192	213	235	241	246	250	256	263	267	271	278	288	310	705
2005	57	114	123	141	143	144	152	162	171	190	209	215	219	223	228	234	238	242	247	257	276	629
2004	50	100	108	123	125	127	134	142	150	167	184	189	192	196	201	206	209	212	217	226	242	552
2003	43	86	93	106	108	109	115	122	129	144	158	163	165	168	173	177	180	183	187	194	209	476
2002	36	72	78	89	90	92	96	102	109	121	133	136	139	141	145	148	151	153	157	163	175	399
2001	29	58	63	72	73	74	78	83	88	97	107	110	112	114	117	120	122	124	127	132	142	323
2000	22	44	48	55	56	56	59	63	67	74	82	84	85	87	89	91	93	94	97	100	108	246
20년 이상	15	30	33	38	38	39	41	43	46	51	56	58	59	60	61	63	64	65	67	69	74	170

건물신축가격기준액 : 710,000 원		구조번호 : 7 60 (와이어패널조)																				
지역번호 : 18(개별공시지가 4,000,000원 초과 - 5,000,000원 이하)		위치지수 : 121																				
용도별 분류번호	용도번호 (50)	용도번호 (31)	용도번호 (47)	용도번호 (48)	용도번호 (4)	용도번호 (46)	용도번호 (38)	용도번호 (37)	용도번호 (39)	용도번호 (3)	용도번호 (12)	용도번호 (26)	용도번호 (29)	용도번호 (36)	용도번호 (9)	용도번호 (17)	용도번호 (8)	용도번호 (22)	용도번호 (24)	용도번호 (11)	용도번호 (5)	용도번호 (40)
건축년도	30	60	65	74	75	76	80	85	90	100	110	113	115	117	120	123	125	127	130	135	145	330
2019	154	309	335	381	386	391	412	438	463	515	567	582	592	603	618	634	644	654	670	695	747	1,701
2018	149	299	324	369	374	379	399	424	449	499	549	564	574	584	599	614	624	634	649	674	724	1,649
2017	145	290	314	358	363	368	387	411	436	484	532	547	557	566	581	595	605	615	629	654	702	1,598
2016	140	281	304	347	351	356	375	398	422	469	515	530	539	548	562	576	586	595	609	633	680	1,547
2015	136	272	294	335	340	344	362	385	408	453	498	512	521	530	544	557	567	576	589	612	657	1,496
2014	131	262	284	324	328	332	350	372	394	438	481	495	503	512	525	538	547	556	569	591	635	1,445
2013	126	253	274	312	317	321	338	359	380	422	464	477	486	494	507	519	528	536	549	570	612	1,394
2012	122	244	264	301	305	309	325	346	366	407	447	460	468	476	488	500	509	517	529	549	590	1,343
2011	117	235	254	289	293	297	313	332	352	391	430	442	450	458	470	481	489	497	509	528	568	1,292
2010	112	225	244	278	282	285	301	319	338	376	413	425	432	440	451	462	470	477	489	507	545	1,241
2009	108	216	234	267	270	274	288	306	324	360	396	407	414	422	432	443	451	458	469	487	523	1,190
2008	103	207	224	255	259	262	276	293	310	345	379	390	397	404	414	424	431	438	448	466	500	1,139
2007	98	197	214	244	247	250	263	280	296	329	362	372	379	385	395	405	412	418	428	445	478	1,088
2006	94	188	204	232	235	238	251	267	282	314	345	355	361	367	377	386	393	399	408	424	455	1,037
2005	89	179	194	221	224	227	239	254	269	298	328	337	343	349	358	367	373	379	388	403	433	986
2004	85	170	184	209	212	215	226	240	255	283	311	320	326	331	340	348	354	360	368	382	411	935
2003	80	160	174	198	201	203	214	227	241	268	294	302	308	313	321	329	335	340	348	361	388	884
2002	75	151	164	186	189	191	202	214	227	252	277	285	290	295	303	310	315	320	328	340	366	833
2001	71	142	154	175	177	180	189	201	213	237	260	267	272	277	284	291	296	301	308	320	343	782
2000	66	132	144	164	166	168	177	188	199	221	243	250	254	259	265	272	277	281	288	299	321	731
1999	61	123	134	152	154	156	164	175	185	206	226	232	237	241	247	253	257	261	268	278	298	680
1998	57	114	123	141	143	144	152	162	171	190	209	215	219	223	228	234	238	242	247	257	276	629
1997	52	105	113	129	131	133	140	148	157	175	192	198	201	205	210	215	219	222	227	236	254	578
1996	47	95	103	118	119	121	127	135	143	159	175	180	183	186	191	196	199	202	207	215	231	527
1995	43	86	93	106	108	109	115	122	129	144	158	163	165	168	173	177	180	183	187	194	209	476
1994	38	77	83	95	96	97	103	109	115	128	141	145	148	150	154	158	161	163	167	173	186	425
1993	34	68	73	83	85	86	90	96	102	113	124	128	130	132	136	139	141	144	147	153	164	374
1992	29	58	63	72	73	74	78	83	88	97	107	110	112	114	117	120	122	124	127	132	142	323
1991	24	49	53	61	61	62	65	70	74	82	90	93	94	96	98	101	103	104	107	111	119	272
1990	20	40	43	49	50	50	53	56	60	67	73	75	77	78	80	82	83	85	87	90	97	221
30년 이상	15	30	33	38	38	39	41	43	46	51	56	58	59	60	61	63	64	65	67	69	74	170

건물신축가격기준액 : 710,000 원																						구조번호 : 8 50 (조립식패널조, FRP 패널조)																					
지역번호 : 18(개별공시지가 4,000,000원 초과 - 5,000,000원 이하)																						위치지수 : 121																					
용도별	용도번호	용도번호	용도번호	용도번호	용도번호	용도번호	용도번호	용도번호	용도번호	용도번호	용도번호	용도번호	용도번호	용도번호	용도번호	용도번호	용도번호	용도번호	용도번호	용도번호	용도번호																						
분류번호	(50)	(31)	(47)	(48)	(4)	(46)	(38)	(37)	(39)	(3)	(12)	(26)	(29)	(36)	(9)	(17)	(8)	(22)	(24)	(11)	(5)	(40)																					
건축년도	30	60	65	74	75	76	80	85	90	100	110	113	115	117	120	123	125	127	130	135	145	330																					
2019	128	257	279	317	322	326	343	365	386	429	472	485	493	502	515	528	536	545	558	579	622	1,417																					
2018	123	246	266	303	307	311	328	348	369	410	451	463	471	479	492	504	512	520	533	553	594	1,353																					
2017	117	234	254	289	293	297	312	332	351	390	429	441	449	457	469	480	488	496	508	527	566	1,289																					
2016	111	222	241	274	278	282	297	315	334	371	408	419	427	434	445	457	464	471	483	501	538	1,226																					
2015	105	211	228	260	264	267	281	299	317	352	387	398	405	412	422	433	440	447	457	475	510	1,162																					
2014	99	199	216	246	249	253	266	282	299	332	366	376	382	389	399	409	416	422	432	449	482	1,098																					
2013	94	188	203	232	235	238	250	266	282	313	344	354	360	366	376	385	391	398	407	423	454	1,034																					
2012	88	176	191	217	220	223	235	250	264	294	323	332	338	344	353	361	367	373	382	397	426	970																					
2011	82	164	178	203	206	208	219	233	247	274	302	310	316	321	329	338	343	349	357	371	398	907																					
2010	76	153	166	189	191	194	204	217	230	255	281	288	293	299	306	314	319	324	332	345	370	843																					
2009	70	141	153	174	177	179	189	200	212	236	259	266	271	276	283	290	295	300	307	318	342	779																					
2008	65	130	140	160	162	164	173	184	195	216	238	245	249	253	260	266	271	275	281	292	314	715																					
2007	59	118	128	146	148	150	158	167	177	197	217	223	227	231	237	243	246	250	256	266	286	652																					
2006	53	106	115	131	133	135	142	151	160	178	196	201	205	208	213	219	222	226	231	240	258	588																					
2005	47	95	103	117	119	120	127	135	143	158	174	179	182	185	190	195	198	201	206	214	230	524																					
2004	41	83	90	103	104	106	111	118	125	139	153	157	160	163	167	171	174	177	181	188	202	460																					
2003	36	72	78	89	90	91	96	102	108	120	132	135	138	140	144	147	150	152	156	162	174	396																					
2002	30	60	65	74	75	76	80	85	90	100	111	114	116	118	121	124	126	128	131	136	146	333																					
2001	24	48	53	60	61	62	65	69	73	81	89	92	93	95	97	100	102	103	106	110	118	269																					
2000	18	37	40	46	46	47	49	52	56	62	68	70	71	72	74	76	77	79	80	84	90	205																					
20년 이상	12	25	27	31	32	32	34	36	38	42	47	48	49	50	51	52	53	54	55	57	62	141																					

(단위: 천 원)

건물신축가격기준액 : 710,000 원		구조번호 : 9 40 (석회 및 흙벽돌조, 돌담 및 토담조)																				
지역번호 : 18(개별공시지가 4,000,000원 초과 - 5,000,000원 이하)										위치지수 : 121												
용도별	용도번호	용도번호	용도번호	용도번호	용도번호	용도번호	용도번호	용도번호	용도번호	용도번호	용도번호	용도번호	용도번호	용도번호	용도번호	용도번호	용도번호	용도번호	용도번호	용도번호	용도번호	용도번호
분류번호	(50)	(31)	(47)	(48)	(4)	(46)	(38)	(37)	(39)	(3)	(12)	(26)	(29)	(36)	(9)	(17)	(8)	(22)	(24)	(11)	(5)	(40)
건축년도	30	60	65	74	75	76	80	85	90	100	110	113	115	117	120	123	125	127	130	135	145	330
2019	103	206	223	254	257	261	274	292	309	343	378	388	395	402	412	422	429	436	446	463	498	1,134
2018	93	187	203	231	234	237	250	265	281	312	343	353	359	365	375	384	390	397	406	422	453	1,031
2017	84	169	183	208	211	214	225	239	253	281	309	318	324	329	338	346	352	357	366	380	408	929
2016	75	150	163	185	188	190	200	213	225	250	275	283	288	293	301	308	313	318	326	338	363	827
2015	65	131	142	162	164	167	175	186	197	219	241	248	252	257	263	270	274	279	285	296	318	725
2014	56	113	122	139	141	143	151	160	170	189	207	213	217	221	226	232	236	240	245	255	274	623
2013	47	94	102	116	118	120	126	134	142	158	173	178	181	184	189	194	197	200	205	213	229	521
2012	38	76	82	94	95	96	101	108	114	127	139	143	146	148	152	156	158	161	165	171	184	419
2011	28	57	62	71	72	73	76	81	86	96	105	108	110	112	115	118	120	122	125	129	139	317
2010	19	39	42	48	48	49	52	55	58	65	71	73	75	76	78	80	81	82	84	88	94	215
10년 이상	10	20	22	25	25	26	27	29	30	34	37	38	39	40	41	42	42	43	44	46	49	113

건물신축가격기준액 : 710,000 원		구조번호 : 10 30 (컨테이너건물)																				
지역번호 : 18(개별공시지가 4,000,000원 초과 - 5,000,000원 이하)										위치지수 : 121												
용도별	용도번호	용도번호	용도번호	용도번호	용도번호	용도번호	용도번호	용도번호	용도번호	용도번호	용도번호	용도번호	용도번호	용도번호	용도번호	용도번호	용도번호	용도번호	용도번호	용도번호	용도번호	용도번호
분류번호	(50)	(31)	(47)	(48)	(4)	(46)	(38)	(37)	(39)	(3)	(12)	(26)	(29)	(36)	(9)	(17)	(8)	(22)	(24)	(11)	(5)	(40)
건축년도	30	60	65	74	75	76	80	85	90	100	110	113	115	117	120	123	125	127	130	135	145	330
2019	77	154	167	190	193	195	206	219	231	257	283	291	296	301	309	317	322	327	335	347	373	850
2018	70	140	152	173	175	178	187	199	211	234	257	265	269	274	281	288	293	297	304	316	340	773
2017	63	126	137	156	158	160	169	179	190	211	232	238	243	247	253	259	264	268	274	285	306	697
2016	56	112	122	139	141	142	150	159	169	188	206	212	216	220	225	231	235	238	244	253	272	620
2015	49	98	107	122	123	125	131	140	148	164	181	186	189	192	197	202	206	209	214	222	239	544
2014	42	85	92	104	106	107	113	120	127	141	155	160	163	165	170	174	177	180	184	191	205	467
2013	35	71	77	87	88	90	94	100	106	118	130	133	136	138	142	145	148	150	154	160	171	391
2012	28	57	61	70	71	72	76	81	85	95	104	107	109	111	114	117	119	121	123	128	138	314
2011	21	43	46	53	54	54	57	61	64	72	79	81	82	84	86	88	90	91	93	97	104	238
2010	14	29	31	36	36	37	39	41	44	48	53	55	56	57	58	60	61	62	63	66	71	161
10년 이상	7	15	16	19	19	19	20	21	23	25	28	29	29	30	30	31	32	32	33	34	37	85

건물신축가격기준액 : 710,000 원		구조번호 : 11 25 (철파이프조)																				
지역번호 : 18(개별공시지가 4,000,000원 초과 - 5,000,000원 이하)										위치지수 : 121												
용도별	용도번호	용도번호	용도번호	용도번호	용도번호	용도번호	용도번호	용도번호	용도번호	용도번호	용도번호	용도번호	용도번호	용도번호	용도번호	용도번호	용도번호	용도번호	용도번호	용도번호	용도번호	용도번호
분류번호	(50)	(31)	(47)	(48)	(4)	(46)	(38)	(37)	(39)	(3)	(12)	(26)	(29)	(36)	(9)	(17)	(8)	(22)	(24)	(11)	(5)	(40)
건축년도	30	60	65	74	75	76	80	85	90	100	110	113	115	117	120	123	125	127	130	135	145	330
2019	64	128	139	158	161	163	171	182	193	214	236	242	246	251	257	264	268	272	279	289	311	708
2018	58	117	127	144	146	148	156	166	175	195	214	220	224	228	234	240	244	248	254	263	283	644
2017	52	105	114	130	132	133	140	149	158	176	193	199	202	206	211	216	220	223	228	237	255	581
2016	47	94	101	116	117	119	125	133	141	156	172	177	180	183	188	192	195	199	203	211	227	517
2015	41	82	89	101	103	104	109	116	123	137	151	155	158	160	164	169	171	174	178	185	199	453
2014	35	70	76	87	88	89	94	100	106	118	129	133	135	138	141	145	147	150	153	159	171	389
2013	29	59	64	73	74	75	79	83	88	98	108	111	113	115	118	121	123	125	128	133	143	326
2012	23	47	51	58	59	60	63	67	71	79	87	89	91	92	95	97	99	100	103	107	115	262
2011	18	36	39	44	45	45	48	51	54	60	66	67	69	70	72	73	75	76	78	81	87	198
2010	12	24	26	30	30	31	32	34	36	40	44	46	46	47	48	50	51	51	53	55	59	134
10년 이상	6	12	13	15	16	16	17	18	19	21	23	24	24	25	25	26	26	27	27	28	31	70

건물신축가격기준액 : 710,000 원		구조번호 : 1 140 (통나무조)																				
지역번호 : 19(개별공시지가 5,000,000원 초과 - 6,000,000원 이하)		위치지수 : 124																				
용도별 분류번호	용도번호 (50)	용도번호 (31)	용도번호 (47)	용도번호 (48)	용도번호 (4)	용도번호 (46)	용도번호 (38)	용도번호 (37)	용도번호 (39)	용도번호 (3)	용도번호 (12)	용도번호 (26)	용도번호 (29)	용도번호 (36)	용도번호 (9)	용도번호 (17)	용도번호 (8)	용도번호 (22)	용도번호 (24)	용도번호 (11)	용도번호 (5)	용도번호 (40)
건축년도	30	60	65	74	75	76	80	85	90	100	110	113	115	117	120	123	125	127	130	135	145	330
2019	369	739	801	912	924	936	986	1,047	1,109	1,232	1,355	1,392	1,417	1,442	1,479	1,516	1,540	1,565	1,602	1,663	1,787	4,067
2018	363	727	788	897	909	921	970	1,030	1,091	1,212	1,334	1,370	1,394	1,419	1,455	1,491	1,516	1,540	1,576	1,637	1,758	4,002
2017	357	715	775	882	894	906	954	1,014	1,073	1,193	1,312	1,348	1,372	1,395	1,431	1,467	1,491	1,515	1,551	1,610	1,730	3,937
2016	352	704	762	868	880	891	938	997	1,056	1,173	1,290	1,325	1,349	1,372	1,408	1,443	1,466	1,490	1,525	1,584	1,701	3,872
2015	346	692	749	853	865	876	922	980	1,038	1,153	1,269	1,303	1,326	1,349	1,384	1,419	1,442	1,465	1,499	1,557	1,672	3,807
2014	340	680	737	839	850	861	907	963	1,020	1,133	1,247	1,281	1,304	1,326	1,360	1,394	1,417	1,440	1,474	1,530	1,644	3,742
2013	334	668	724	824	835	846	891	947	1,002	1,114	1,225	1,259	1,281	1,303	1,337	1,370	1,392	1,415	1,448	1,504	1,615	3,676
2012	328	656	711	809	820	831	875	930	985	1,094	1,203	1,236	1,258	1,280	1,313	1,346	1,368	1,390	1,422	1,477	1,587	3,611
2011	322	644	698	795	806	816	859	913	967	1,074	1,182	1,214	1,236	1,257	1,289	1,321	1,343	1,364	1,397	1,450	1,558	3,546
2010	316	633	685	780	791	801	844	896	949	1,055	1,160	1,192	1,213	1,234	1,266	1,297	1,318	1,339	1,371	1,424	1,529	3,481
2009	310	621	672	766	776	786	828	880	931	1,035	1,138	1,169	1,190	1,211	1,242	1,273	1,294	1,314	1,345	1,397	1,501	3,416
2008	304	609	660	751	761	771	812	863	914	1,015	1,117	1,147	1,167	1,188	1,218	1,249	1,269	1,289	1,320	1,371	1,472	3,351
2007	298	597	647	736	746	756	796	846	896	995	1,095	1,125	1,145	1,165	1,195	1,224	1,244	1,264	1,294	1,344	1,444	3,286
2006	292	585	634	722	732	741	780	829	878	976	1,073	1,103	1,122	1,142	1,171	1,200	1,220	1,239	1,269	1,317	1,415	3,221
2005	286	573	621	707	717	726	765	812	860	956	1,052	1,080	1,099	1,119	1,147	1,176	1,195	1,214	1,243	1,291	1,386	3,156
2004	281	562	608	693	702	711	749	796	843	936	1,030	1,058	1,077	1,095	1,124	1,152	1,170	1,189	1,217	1,264	1,358	3,091
2003	275	550	596	678	687	696	733	779	825	917	1,008	1,036	1,054	1,072	1,100	1,127	1,146	1,164	1,192	1,237	1,329	3,026
2002	269	538	583	664	672	681	717	762	807	897	987	1,013	1,031	1,049	1,076	1,103	1,121	1,139	1,166	1,211	1,301	2,961
2001	263	526	570	649	658	666	702	745	789	877	965	991	1,009	1,026	1,053	1,079	1,096	1,114	1,140	1,184	1,272	2,896
2000	257	514	557	634	643	651	686	729	772	857	943	969	986	1,003	1,029	1,055	1,072	1,089	1,115	1,158	1,243	2,830
1999	251	502	544	620	628	636	670	712	754	838	921	947	963	980	1,005	1,030	1,047	1,064	1,089	1,131	1,215	2,765
1998	245	491	531	605	613	621	654	695	736	818	900	924	941	957	982	1,006	1,023	1,039	1,063	1,104	1,186	2,700
1997	239	479	519	591	599	607	638	678	718	798	878	902	918	934	958	982	998	1,014	1,038	1,078	1,158	2,635
1996	233	467	506	576	584	592	623	662	701	778	856	880	895	911	934	958	973	989	1,012	1,051	1,129	2,570
1995	227	455	493	561	569	577	607	645	683	759	835	857	873	888	911	933	949	964	987	1,024	1,100	2,505
1994	221	443	480	547	554	562	591	628	665	739	813	835	850	865	887	909	924	939	961	998	1,072	2,440
1993	215	431	467	532	539	547	575	611	647	719	791	813	827	842	863	885	899	914	935	971	1,043	2,375
1992	210	420	455	518	525	532	560	595	630	700	770	791	805	819	840	861	875	889	910	945	1,015	2,310
1991	204	408	442	503	510	517	544	578	612	680	748	768	782	796	816	836	850	864	884	918	986	2,245
1990	198	396	429	488	495	502	528	561	594	660	726	746	759	772	792	812	825	839	858	891	957	2,180
1989	192	384	416	474	480	487	512	544	576	640	705	724	737	749	769	788	801	813	833	865	929	2,115

용도별 분류번호	용도번호 (50)	용도번호 (31)	용도번호 (47)	용도번호 (48)	용도번호 (4)	용도번호 (46)	용도번호 (38)	용도번호 (37)	용도번호 (39)	용도번호 (3)	용도번호 (12)	용도번호 (26)	용도번호 (29)	용도번호 (36)	용도번호 (9)	용도번호 (17)	용도번호 (8)	용도번호 (22)	용도번호 (24)	용도번호 (11)	용도번호 (5)	용도번호 (40)
건축년도	30	60	65	74	75	76	80	85	90	100	110	113	115	117	120	123	125	127	130	135	145	330
1988	186	372	403	459	465	472	496	528	559	621	683	701	714	726	745	764	776	788	807	838	900	2,049
1987	180	360	390	445	451	457	481	511	541	601	661	679	691	703	721	739	751	763	781	812	872	1,984
1986	174	349	378	430	436	442	465	494	523	581	639	657	669	680	698	715	727	738	756	785	843	1,919
1985	168	337	365	415	421	427	449	477	505	562	618	635	646	657	674	691	702	713	730	758	814	1,854
1984	162	325	352	401	406	412	433	460	488	542	596	612	623	634	650	667	677	688	705	732	786	1,789
1983	156	313	339	386	391	397	418	444	470	522	574	590	600	611	627	642	653	663	679	705	757	1,724
1982	150	301	326	372	377	382	402	427	452	502	553	568	578	588	603	618	628	638	653	678	729	1,659
1981	144	289	314	357	362	367	386	410	434	483	531	545	555	565	579	594	603	613	628	652	700	1,594
1980	139	278	301	342	347	352	370	393	417	463	509	523	532	542	556	570	579	588	602	625	671	1,529
1979	133	266	288	328	332	337	354	377	399	443	488	501	510	519	532	545	554	563	576	599	643	1,464
1978	127	254	275	313	318	322	339	360	381	424	466	479	487	496	508	521	530	538	551	572	614	1,399
1977	121	242	262	299	303	307	323	343	363	404	444	456	464	473	485	497	505	513	525	545	586	1,334
1976	115	230	249	284	288	292	307	326	346	384	423	434	442	449	461	473	480	488	499	519	557	1,269
1975	109	218	237	269	273	277	291	310	328	364	401	412	419	426	437	448	456	463	474	492	529	1,203
1974	103	207	224	255	258	262	276	293	310	345	379	389	396	403	414	424	431	438	448	465	500	1,138
1973	97	195	211	240	244	247	260	276	292	325	357	367	374	380	390	400	406	413	423	439	471	1,073
1972	91	183	198	226	229	232	244	259	275	305	336	345	351	357	366	375	382	388	397	412	443	1,008
1971	85	171	185	211	214	217	228	243	257	285	314	323	328	334	343	351	357	363	371	386	414	943
1970	79	159	173	197	199	202	212	226	239	266	292	300	306	311	319	327	332	338	346	359	386	878
50년 이상	73	147	160	182	184	187	197	209	221	246	271	278	283	288	295	303	308	313	320	332	357	813

건물신축가격기준액 : 710,000 원		구조번호 : 2 125 (목구조)																				
지역번호 : 19(개별공시지가 5,000,000원 초과 - 6,000,000원 이하)		위치지수 : 124																				
용도별 분류번호	용도번호 (50)	용도번호 (31)	용도번호 (47)	용도번호 (48)	용도번호 (4)	용도번호 (46)	용도번호 (38)	용도번호 (37)	용도번호 (39)	용도번호 (3)	용도번호 (12)	용도번호 (26)	용도번호 (29)	용도번호 (36)	용도번호 (9)	용도번호 (17)	용도번호 (8)	용도번호 (22)	용도번호 (24)	용도번호 (11)	용도번호 (5)	용도번호 (40)
건축년도	30	60	65	74	75	76	80	85	90	100	110	113	115	117	120	123	125	127	130	135	145	330
2019	330	660	715	814	825	836	880	935	990	1,100	1,210	1,243	1,265	1,287	1,320	1,353	1,375	1,397	1,430	1,485	1,595	3,631
2018	323	647	701	798	808	819	862	916	970	1,078	1,186	1,218	1,240	1,261	1,294	1,326	1,348	1,369	1,402	1,455	1,563	3,559
2017	316	633	686	781	792	802	845	898	950	1,056	1,162	1,193	1,214	1,236	1,267	1,299	1,320	1,341	1,373	1,426	1,531	3,486
2016	310	620	672	765	775	786	827	879	931	1,034	1,137	1,168	1,189	1,210	1,241	1,272	1,293	1,313	1,344	1,396	1,499	3,413
2015	303	607	658	749	759	769	809	860	911	1,012	1,113	1,144	1,164	1,184	1,214	1,245	1,265	1,285	1,316	1,366	1,468	3,341
2014	297	594	643	732	742	752	792	841	891	990	1,089	1,119	1,139	1,158	1,188	1,218	1,238	1,257	1,287	1,337	1,436	3,268
2013	290	581	629	716	726	736	774	823	871	968	1,065	1,094	1,113	1,133	1,162	1,191	1,210	1,229	1,258	1,307	1,404	3,195
2012	283	567	615	700	709	719	757	804	851	946	1,041	1,069	1,088	1,107	1,135	1,164	1,183	1,201	1,230	1,277	1,372	3,123
2011	277	554	600	684	693	702	739	785	831	924	1,016	1,044	1,063	1,081	1,109	1,137	1,155	1,174	1,201	1,247	1,340	3,050
2010	270	541	586	667	676	685	721	767	812	902	992	1,019	1,037	1,055	1,082	1,109	1,128	1,146	1,173	1,218	1,308	2,977
2009	264	528	572	651	660	669	704	748	792	880	968	994	1,012	1,030	1,056	1,082	1,100	1,118	1,144	1,188	1,276	2,905
2008	257	515	557	635	643	652	686	729	772	858	944	969	987	1,004	1,030	1,055	1,072	1,090	1,115	1,158	1,244	2,832
2007	250	501	543	618	627	635	669	710	752	836	920	945	961	978	1,003	1,028	1,045	1,062	1,087	1,129	1,212	2,760
2006	244	488	529	602	610	618	651	692	732	814	895	920	936	952	977	1,001	1,017	1,034	1,058	1,099	1,180	2,687
2005	237	475	515	586	594	602	633	673	713	792	871	895	911	927	950	974	990	1,006	1,030	1,069	1,148	2,614
2004	231	462	500	570	577	585	616	654	693	770	847	870	885	901	924	947	962	978	1,001	1,039	1,117	2,542
2003	224	449	486	553	561	568	598	636	673	748	823	845	860	875	898	920	935	950	972	1,010	1,085	2,469
2002	217	435	472	537	544	552	581	617	653	726	798	820	835	849	871	893	907	922	944	980	1,053	2,396
2001	211	422	457	521	528	535	563	598	633	704	774	795	809	824	845	866	880	894	915	950	1,021	2,324
2000	204	409	443	504	511	518	545	579	614	682	750	771	784	798	818	839	852	866	887	921	989	2,251
1999	198	396	429	488	495	501	528	561	594	660	726	746	759	772	792	812	825	838	858	891	957	2,178
1998	191	382	414	472	478	485	510	542	574	638	702	721	734	746	765	785	797	810	829	861	925	2,106
1997	184	369	400	456	462	468	493	523	554	616	677	696	708	721	739	758	770	782	801	831	893	2,033
1996	178	356	386	439	445	451	475	505	534	594	653	671	683	695	713	730	742	754	772	802	861	1,961
1995	171	343	371	423	429	434	457	486	515	572	629	646	658	669	686	703	715	726	743	772	829	1,888
1994	165	330	357	407	412	418	440	467	495	550	605	621	632	643	660	676	687	698	715	742	797	1,815
1993	158	316	343	390	396	401	422	449	475	528	581	596	607	618	633	649	660	670	686	713	765	1,743
1992	151	303	329	374	379	384	404	430	455	506	556	572	582	592	607	622	632	642	658	683	734	1,670
1991	145	290	314	358	363	368	387	411	435	484	532	547	556	566	581	595	605	614	629	653	702	1,597
1990	138	277	300	342	346	351	369	392	415	462	508	522	531	540	554	568	577	587	600	623	670	1,525
1989	132	264	286	325	330	334	352	374	396	440	484	497	506	515	528	541	550	559	572	594	638	1,452

용도별 분류번호	용도번호 (50)	용도번호 (31)	용도번호 (47)	용도번호 (48)	용도번호 (4)	용도번호 (46)	용도번호 (38)	용도번호 (37)	용도번호 (39)	용도번호 (3)	용도번호 (12)	용도번호 (26)	용도번호 (29)	용도번호 (36)	용도번호 (9)	용도번호 (17)	용도번호 (8)	용도번호 (22)	용도번호 (24)	용도번호 (11)	용도번호 (5)	용도번호 (40)
건축년도	30	60	65	74	75	76	80	85	90	100	110	113	115	117	120	123	125	127	130	135	145	330
1988	125	250	271	309	313	317	334	355	376	418	460	472	480	489	501	514	522	531	543	564	606	1,380
1987	118	237	257	293	297	301	316	336	356	396	435	447	455	463	475	487	495	503	515	534	574	1,307
1986	112	224	243	276	280	284	299	318	336	374	411	422	430	437	449	460	467	475	486	505	542	1,234
1985	105	211	228	260	264	267	281	299	316	352	387	397	404	412	422	433	440	447	457	475	510	1,162
1984	99	198	214	244	247	250	264	280	297	330	363	373	379	386	396	406	412	419	429	445	478	1,089
1983	92	184	200	228	231	234	246	261	277	308	338	348	354	360	369	379	385	391	400	415	446	1,016
1982	85	171	185	211	214	217	228	243	257	286	314	323	329	334	343	351	357	363	371	386	414	944
1981	79	158	171	195	198	200	211	224	237	264	290	298	303	309	316	324	330	335	343	356	382	871
1980	72	145	157	179	181	184	193	205	217	242	266	273	278	283	290	297	302	307	314	326	351	798
40년 이상	66	132	143	162	165	167	176	187	198	220	242	248	253	257	264	270	275	279	286	297	319	726

건물신축가격기준액 : 710,000 원		구조번호 : 3 120 (철골(철골철근)콘크리트조)																				
지역번호 : 19(개발공시지가 5,000,000원 초과 - 6,000,000원 이하)		위치지수 : 124																				
용도별 분류번호	용도번호 (50)	용도번호 (31)	용도번호 (47)	용도번호 (48)	용도번호 (4)	용도번호 (46)	용도번호 (38)	용도번호 (37)	용도번호 (39)	용도번호 (3)	용도번호 (12)	용도번호 (26)	용도번호 (29)	용도번호 (36)	용도번호 (9)	용도번호 (17)	용도번호 (8)	용도번호 (22)	용도번호 (24)	용도번호 (11)	용도번호 (5)	용도번호 (40)
건축년도	30	60	65	74	75	76	80	85	90	100	110	113	115	117	120	123	125	127	130	135	145	330
2019	316	633	686	781	792	802	845	898	950	1,056	1,162	1,193	1,214	1,236	1,267	1,299	1,320	1,341	1,373	1,426	1,531	3,486
2018	311	623	675	769	779	790	831	883	935	1,039	1,143	1,174	1,195	1,216	1,247	1,278	1,299	1,320	1,351	1,403	1,507	3,430
2017	306	613	664	756	767	777	818	869	920	1,022	1,124	1,155	1,176	1,196	1,227	1,257	1,278	1,298	1,329	1,380	1,482	3,374
2016	301	603	653	744	754	764	804	854	905	1,005	1,106	1,136	1,156	1,176	1,206	1,237	1,257	1,277	1,307	1,357	1,458	3,319
2015	296	593	642	731	741	751	791	840	889	988	1,087	1,117	1,137	1,156	1,186	1,216	1,236	1,255	1,285	1,334	1,433	3,263
2014	291	583	631	719	728	738	777	826	874	971	1,069	1,098	1,117	1,137	1,166	1,195	1,214	1,234	1,263	1,312	1,409	3,207
2013	286	573	620	706	716	725	764	811	859	955	1,050	1,079	1,098	1,117	1,146	1,174	1,193	1,212	1,241	1,289	1,384	3,151
2012	281	562	609	694	703	712	750	797	844	938	1,031	1,060	1,078	1,097	1,125	1,153	1,172	1,191	1,219	1,266	1,360	3,095
2011	276	552	598	681	690	700	737	783	829	921	1,013	1,041	1,059	1,077	1,105	1,133	1,151	1,169	1,197	1,243	1,335	3,040
2010	271	542	587	669	678	687	723	768	813	904	994	1,021	1,039	1,058	1,085	1,112	1,130	1,148	1,175	1,220	1,311	2,984
2009	266	532	576	656	665	674	709	754	798	887	976	1,002	1,020	1,038	1,064	1,091	1,109	1,127	1,153	1,198	1,286	2,928
2008	261	522	565	644	652	661	696	739	783	870	957	983	1,001	1,018	1,044	1,070	1,088	1,105	1,131	1,175	1,262	2,872
2007	256	512	554	631	640	648	682	725	768	853	938	964	981	998	1,024	1,049	1,067	1,084	1,109	1,152	1,237	2,816
2006	251	502	543	619	627	635	669	711	753	836	920	945	962	978	1,004	1,029	1,045	1,062	1,087	1,129	1,213	2,761
2005	245	491	532	606	614	623	655	696	737	819	901	926	942	959	983	1,008	1,024	1,041	1,065	1,106	1,188	2,705
2004	240	481	521	594	602	610	642	682	722	802	883	907	923	939	963	987	1,003	1,019	1,043	1,083	1,164	2,649
2003	235	471	510	581	589	597	628	668	707	786	864	888	903	919	943	966	982	998	1,021	1,061	1,139	2,593
2002	230	461	499	569	576	584	615	653	692	769	846	869	884	899	922	946	961	976	999	1,038	1,115	2,538
2001	225	451	488	556	564	571	601	639	676	752	827	850	865	880	902	925	940	955	977	1,015	1,090	2,482
2000	220	441	477	544	551	558	588	625	661	735	808	830	845	860	882	904	919	933	955	992	1,066	2,426
1999	215	431	466	531	538	545	574	610	646	718	790	811	826	840	862	883	898	912	933	969	1,041	2,370
1998	210	420	455	519	526	533	561	596	631	701	771	792	806	820	841	862	876	890	911	947	1,017	2,314
1997	205	410	444	506	513	520	547	581	616	684	753	773	787	800	821	842	855	869	889	924	992	2,259
1996	200	400	434	494	500	507	534	567	600	667	734	754	767	781	801	821	834	847	868	901	968	2,203
1995	195	390	423	481	488	494	520	553	585	650	715	735	748	761	780	800	813	826	846	878	943	2,147
1994	190	380	412	469	475	481	507	538	570	633	697	716	728	741	760	779	792	805	824	855	919	2,091
1993	185	370	401	456	462	468	493	524	555	616	678	697	709	721	740	758	771	783	802	832	894	2,036
1992	180	360	390	444	450	456	480	510	540	600	660	678	690	702	720	738	750	762	780	810	870	1,980
1991	174	349	379	431	437	443	466	495	524	583	641	658	670	682	699	717	728	740	758	787	845	1,924
1990	169	339	368	419	424	430	453	481	509	566	622	639	651	662	679	696	707	719	736	764	821	1,868
1989	164	329	357	406	412	417	439	466	494	549	604	620	631	642	659	675	686	697	714	741	796	1,812

용도별 분류번호	용도번호 (50)	용도번호 (31)	용도번호 (47)	용도번호 (48)	용도번호 (4)	용도번호 (46)	용도번호 (38)	용도번호 (37)	용도번호 (39)	용도번호 (3)	용도번호 (12)	용도번호 (26)	용도번호 (29)	용도번호 (36)	용도번호 (9)	용도번호 (17)	용도번호 (8)	용도번호 (22)	용도번호 (24)	용도번호 (11)	용도번호 (5)	용도번호 (40)
건축년도	30	60	65	74	75	76	80	85	90	100	110	113	115	117	120	123	125	127	130	135	145	330
1988	159	319	346	394	399	404	425	452	479	532	585	601	612	622	638	654	665	676	692	718	772	1,757
1987	154	309	335	381	386	391	412	438	464	515	567	582	592	603	618	634	644	654	670	696	747	1,701
1986	149	299	324	369	373	378	398	423	448	498	548	563	573	583	598	613	623	633	648	673	723	1,645
1985	144	289	313	356	361	366	385	409	433	481	529	544	554	563	578	592	602	611	626	650	698	1,589
1984	139	278	302	343	348	353	371	395	418	464	511	525	534	543	557	571	581	590	604	627	674	1,534
1983	134	268	291	331	335	340	358	380	403	447	492	506	515	524	537	550	559	568	582	604	649	1,478
1982	129	258	280	318	323	327	344	366	387	431	474	487	495	504	517	530	538	547	560	581	625	1,422
1981	124	248	269	306	310	314	331	352	372	414	455	467	476	484	496	509	517	525	538	559	600	1,366
1980	119	238	258	293	297	301	317	337	357	397	436	448	456	464	476	488	496	504	516	536	575	1,310
1979	114	228	247	281	285	289	304	323	342	380	418	429	437	444	456	467	475	483	494	513	551	1,255
1978	109	218	236	268	272	276	290	308	327	363	399	410	417	425	436	447	454	461	472	490	526	1,199
1977	103	207	225	256	259	263	277	294	311	346	381	391	398	405	415	426	433	440	450	467	502	1,143
1976	98	197	214	243	247	250	263	280	296	329	362	372	379	385	395	405	412	418	428	444	477	1,087
1975	93	187	203	231	234	237	250	265	281	312	343	353	359	365	375	384	390	397	406	422	453	1,031
1974	88	177	192	218	221	224	236	251	266	295	325	334	340	346	354	363	369	375	384	399	428	976
1973	83	167	181	206	209	211	223	237	251	278	306	315	320	326	334	343	348	354	362	376	404	920
1972	78	157	170	193	196	199	209	222	235	262	288	296	301	306	314	322	327	332	340	353	379	864
1971	73	147	159	181	183	186	196	208	220	245	269	276	281	286	294	301	306	311	318	330	355	808
1970	68	136	148	168	171	173	182	193	205	228	251	257	262	266	273	280	285	289	296	308	330	753
50년 이상	63	126	137	156	158	160	169	179	190	211	232	238	242	247	253	259	264	268	274	285	306	697

용도별 분류번호	용도번호 (50)	용도번호 (31)	용도번호 (47)	용도번호 (48)	용도번호 (4)	용도번호 (46)	용도번호 (38)	용도번호 (37)	용도번호 (39)	용도번호 (3)	용도번호 (12)	용도번호 (26)	용도번호 (29)	용도번호 (36)	용도번호 (9)	용도번호 (17)	용도번호 (8)	용도번호 (22)	용도번호 (24)	용도번호 (11)	용도번호 (5)	용도번호 (40)
건축년도	30	60	65	74	75	76	80	85	90	100	110	113	115	117	120	123	125	127	130	135	145	330
1988	100	200	217	247	250	254	267	284	301	334	368	378	384	391	401	411	418	424	434	451	485	1,104
1987	95	190	206	234	237	240	253	269	285	316	348	358	364	370	380	389	396	402	412	427	459	1,045
1986	89	179	194	221	224	227	239	254	269	299	329	338	344	350	359	368	374	380	389	404	434	987
1985	84	169	183	208	211	214	225	239	253	281	309	318	323	329	338	346	352	357	366	380	408	929
1984	79	158	171	195	198	200	211	224	237	264	290	298	303	309	316	324	330	335	343	356	382	871
1983	73	147	160	182	184	187	197	209	221	246	271	278	283	288	295	303	308	313	320	332	357	813
1982	68	137	148	169	171	173	183	194	206	228	251	258	263	267	274	281	286	290	297	309	331	755
1981	63	126	137	156	158	160	169	179	190	211	232	238	242	247	253	259	264	268	274	285	306	697
1980	58	116	125	143	145	147	154	164	174	193	213	218	222	226	232	238	242	245	251	261	280	639
40년 이상	52	105	114	130	132	133	140	149	158	176	193	198	202	206	211	216	220	223	228	237	255	581

건물신축가격기준액 : 710,000 원

구조번호 : 4 100 (스틸하우스조, 철골조, 연와조)

지역번호 : 19(개별공시지가 5,000,000원 초과 - 6,000,000원 이하)

위치지수 : 124

용도별 분류번호 건축년도	용도번호 (50)	용도번호 (31)	용도번호 (47)	용도번호 (48)	용도번호 (4)	용도번호 (46)	용도번호 (38)	용도번호 (37)	용도번호 (39)	용도번호 (3)	용도번호 (12)	용도번호 (26)	용도번호 (29)	용도번호 (36)	용도번호 (9)	용도번호 (17)	용도번호 (8)	용도번호 (22)	용도번호 (24)	용도번호 (11)	용도번호 (5)	용도번호 (40)
건축년도	30	60	65	74	75	76	80	85	90	100	110	113	115	117	120	123	125	127	130	135	145	330
2019	264	528	572	651	660	669	704	748	792	880	968	994	1,012	1,030	1,056	1,082	1,100	1,118	1,144	1,188	1,276	2,905
2018	256	512	555	631	640	649	683	725	768	853	939	965	982	999	1,024	1,050	1,067	1,084	1,110	1,152	1,238	2,818
2017	248	496	537	612	620	628	662	703	744	827	910	935	951	968	993	1,017	1,034	1,051	1,075	1,117	1,199	2,731
2016	240	480	520	592	600	608	640	680	721	801	881	905	921	937	961	985	1,001	1,017	1,041	1,081	1,161	2,643
2015	232	464	503	573	581	588	619	658	697	774	852	875	890	906	929	952	968	983	1,007	1,045	1,123	2,556
2014	224	449	486	553	561	568	598	636	673	748	823	845	860	875	898	920	935	950	972	1,010	1,085	2,469
2013	216	433	469	534	541	548	577	613	649	721	794	815	830	844	866	887	902	916	938	974	1,046	2,382
2012	208	417	452	514	521	528	556	591	625	695	765	785	799	813	834	855	869	883	904	938	1,008	2,295
2011	200	401	434	495	501	508	535	568	602	669	736	756	769	782	802	822	836	849	869	903	970	2,208
2010	192	385	417	475	482	488	514	546	578	642	706	726	739	751	771	790	803	816	835	867	931	2,120
2009	184	369	400	456	462	468	493	523	554	616	677	696	708	721	739	758	770	782	801	831	893	2,033
2008	176	353	383	436	442	448	471	501	530	589	648	666	678	690	707	725	737	749	766	796	855	1,946
2007	169	338	366	416	422	428	450	478	507	563	619	636	647	659	676	693	704	715	732	760	817	1,859
2006	161	322	349	397	402	408	429	456	483	537	590	606	617	628	644	660	671	682	698	725	778	1,772
2005	153	306	331	377	382	388	408	434	459	510	561	577	587	597	612	628	638	648	663	689	740	1,685
2004	145	290	314	358	363	368	387	411	435	484	532	547	556	566	581	595	605	614	629	653	702	1,597
2003	137	274	297	338	343	347	366	389	412	457	503	517	526	535	549	563	572	581	595	618	663	1,510
2002	129	258	280	319	323	327	345	366	388	431	474	487	496	504	517	530	539	547	560	582	625	1,423
2001	121	242	263	299	303	307	323	344	364	404	445	457	465	473	485	498	506	514	526	546	587	1,336
2000	113	227	246	280	283	287	302	321	340	378	416	427	435	442	454	465	473	480	492	511	548	1,249
1999	105	211	228	260	264	267	281	299	316	352	387	397	404	412	422	433	440	447	457	475	510	1,162
1998	97	195	211	241	244	247	260	276	293	325	358	368	374	381	390	400	407	413	423	439	472	1,074
1997	89	179	194	221	224	227	239	254	269	299	329	338	344	350	359	368	374	380	389	404	434	987
1996	81	163	177	201	204	207	218	231	245	272	300	308	313	319	327	335	341	346	354	368	395	900
1995	73	147	160	182	184	187	197	209	221	246	271	278	283	288	295	303	308	313	320	332	357	813
1994	66	132	143	162	165	167	176	187	198	220	242	248	253	257	264	270	275	279	286	297	319	726
1993	58	116	125	143	145	147	154	164	174	193	213	218	222	226	232	238	242	245	251	261	280	639
1992	50	100	108	123	125	127	133	142	150	167	184	189	192	195	200	205	209	212	217	225	242	552
1991	42	84	91	104	105	107	112	119	126	140	154	159	161	164	169	173	176	178	183	190	204	464
1990	34	68	74	84	85	86	91	97	103	114	125	129	131	133	137	140	143	145	148	154	165	377
30년 이상	26	52	57	65	66	66	70	74	79	88	96	99	101	103	105	108	110	111	114	118	127	290

건물신축가격기준액 : 710,000 원																					구조번호 : 5 90 (보강콘크리트조, 황토조, 보강블록조, ALC조, 시멘트벽돌조)																				
지역번호 : 19(개별공시지가 5,000,000원 초과 - 6,000,000원 이하)																					위치지수 : 124																				
용도별 분류번호 건축년도	용도번호 (50)	용도번호 (31)	용도번호 (47)	용도번호 (48)	용도번호 (4)	용도번호 (46)	용도번호 (38)	용도번호 (37)	용도번호 (39)	용도번호 (3)	용도번호 (12)	용도번호 (26)	용도번호 (29)	용도번호 (36)	용도번호 (9)	용도번호 (17)	용도번호 (8)	용도번호 (22)	용도번호 (24)	용도번호 (11)	용도번호 (5)	용도번호 (40)																			
건축년도	30	60	65	74	75	76	80	85	90	100	110	113	115	117	120	123	125	127	130	135	145	330																			
2019	237	475	515	586	594	602	633	673	713	792	871	895	911	927	950	974	990	1,006	1,030	1,069	1,148	2,614																			
2018	230	461	499	568	576	584	614	653	691	768	845	868	883	899	922	945	960	976	999	1,037	1,114	2,536																			
2017	223	446	484	551	558	566	595	633	670	744	819	841	856	871	893	916	931	945	968	1,005	1,079	2,457																			
2016	216	432	468	533	540	547	576	612	648	721	793	814	829	843	865	886	901	915	937	973	1,045	2,379																			
2015	209	418	453	515	522	529	557	592	627	697	767	787	801	815	836	857	871	885	906	941	1,011	2,301																			
2014	202	404	437	498	505	511	538	572	606	673	740	761	774	788	808	828	841	855	875	909	976	2,222																			
2013	194	389	422	480	487	493	519	552	584	649	714	734	747	760	779	799	812	825	844	877	942	2,144																			
2012	187	375	406	463	469	475	500	532	563	625	688	707	719	732	751	769	782	794	813	845	907	2,065																			
2011	180	361	391	445	451	457	481	511	541	602	662	680	692	704	722	740	752	764	782	812	873	1,987																			
2010	173	347	375	428	433	439	462	491	520	578	636	653	665	676	694	711	723	734	751	780	838	1,908																			
2009	166	332	360	410	415	421	443	471	499	554	610	626	637	648	665	682	693	704	721	748	804	1,830																			
2008	159	318	345	392	398	403	424	451	477	530	583	599	610	621	637	652	663	674	690	716	769	1,751																			
2007	152	304	329	375	380	385	405	431	456	507	557	573	583	593	608	623	633	644	659	684	735	1,673																			
2006	145	290	314	357	362	367	386	410	435	483	531	546	555	565	580	594	604	613	628	652	700	1,595																			
2005	137	275	298	340	344	349	367	390	413	459	505	519	528	537	551	565	574	583	597	620	666	1,516																			
2004	130	261	283	322	326	331	348	370	392	435	479	492	501	509	522	536	544	553	566	588	631	1,438																			
2003	123	247	267	304	309	313	329	350	370	412	453	465	473	482	494	506	515	523	535	556	597	1,359																			
2002	116	232	252	287	291	295	310	330	349	388	427	438	446	454	465	477	485	493	504	524	562	1,281																			
2001	109	218	236	269	273	277	291	309	328	364	400	411	419	426	437	448	455	462	473	492	528	1,202																			
2000	102	204	221	252	255	258	272	289	306	340	374	385	391	398	408	419	425	432	442	459	494	1,124																			
1999	95	190	206	234	237	240	253	269	285	316	348	358	364	370	380	389	396	402	412	427	459	1,045																			
1998	87	175	190	216	219	222	234	249	263	293	322	331	337	343	351	360	366	372	381	395	425	967																			
1997	80	161	175	199	202	204	215	228	242	269	296	304	309	315	323	331	336	342	350	363	390	889																			
1996	73	147	159	181	184	186	196	208	221	245	270	277	282	287	294	302	307	311	319	331	356	810																			
1995	66	133	144	164	166	168	177	188	199	221	244	250	255	259	266	272	277	281	288	299	321	732																			
1994	59	118	128	146	148	150	158	168	178	198	217	223	227	231	237	243	247	251	257	267	287	653																			
1993	52	104	113	128	130	132	139	148	156	174	191	196	200	203	209	214	217	221	226	235	252	575																			
1992	45	90	97	111	112	114	120	127	135	150	165	170	173	176	180	185	188	191	195	203	218	496																			
1991	38	76	82	93	95	96	101	107	114	126	139	143	145	148	152	155	158	161	164	171	183	418																			
1990	30	61	66	76	77	78	82	87	92	103	113	116	118	120	123	126	128	130	133	139	149	339																			
30년 이상	23	47	51	58	59	60	63	67	71	79	87	89	91	92	95	97	99	100	103	106	114	261																			

건물신축가격기준액 : 710,000 원		구조번호 : 6 78 (목조)																				
지역번호 : 19(개발공시지가 5,000,000원 초과 - 6,000,000원 이하)		위치지수 : 124																				
용도별 분류번호	용도번호 (50)	용도번호 (31)	용도번호 (47)	용도번호 (48)	용도번호 (4)	용도번호 (46)	용도번호 (38)	용도번호 (37)	용도번호 (39)	용도번호 (3)	용도번호 (12)	용도번호 (26)	용도번호 (29)	용도번호 (36)	용도번호 (9)	용도번호 (17)	용도번호 (8)	용도번호 (22)	용도번호 (24)	용도번호 (11)	용도번호 (5)	용도번호 (40)
건축년도	30	60	65	74	75	76	80	85	90	100	110	113	115	117	120	123	125	127	130	135	145	330
2019	206	412	446	508	515	521	549	583	618	686	755	775	789	803	824	844	858	872	892	927	995	2,266
2018	199	399	432	492	499	506	532	566	599	666	732	752	766	779	799	819	832	845	865	899	965	2,198
2017	193	387	419	477	484	490	516	548	580	645	710	729	742	755	774	793	806	819	839	871	935	2,130
2016	187	374	406	462	468	474	499	531	562	624	687	706	718	731	749	768	781	793	812	843	906	2,062
2015	181	362	392	447	453	459	483	513	543	604	664	682	694	707	725	743	755	767	785	815	876	1,994
2014	175	350	379	431	437	443	466	496	525	583	642	659	671	682	700	717	729	741	758	788	846	1,926
2013	168	337	366	416	422	427	450	478	506	563	619	636	647	658	675	692	703	715	732	760	816	1,858
2012	162	325	352	401	406	412	434	461	488	542	596	613	623	634	651	667	678	688	705	732	786	1,790
2011	156	313	339	386	391	396	417	443	469	521	574	589	600	610	626	641	652	662	678	704	756	1,722
2010	150	300	325	370	375	380	401	426	451	501	551	566	576	586	601	616	626	636	651	676	726	1,654
2009	144	288	312	355	360	365	384	408	432	480	528	543	552	562	576	591	600	610	624	648	697	1,586
2008	138	276	299	340	345	349	368	391	414	460	506	519	529	538	552	565	575	584	598	621	667	1,518
2007	131	263	285	325	329	334	351	373	395	439	483	496	505	514	527	540	549	558	571	593	637	1,450
2006	125	251	272	309	314	318	335	356	377	418	460	473	481	490	502	515	523	531	544	565	607	1,382
2005	119	238	258	294	298	302	318	338	358	398	438	450	458	466	477	489	497	505	517	537	577	1,314
2004	113	226	245	279	283	287	302	321	339	377	415	426	434	441	453	464	472	479	490	509	547	1,246
2003	107	214	232	264	267	271	285	303	321	357	392	403	410	417	428	439	446	453	464	482	517	1,178
2002	100	201	218	249	252	255	269	286	302	336	370	380	386	393	403	413	420	427	437	454	487	1,110
2001	94	189	205	233	236	240	252	268	284	315	347	356	363	369	379	388	394	401	410	426	458	1,042
2000	88	177	191	218	221	224	236	250	265	295	324	333	339	345	354	363	369	375	383	398	428	974
1999	82	164	178	203	206	208	219	233	247	274	302	310	315	321	329	337	343	348	357	370	398	906
1998	76	152	165	188	190	193	203	215	228	254	279	287	292	297	304	312	317	322	330	343	368	838
1997	70	140	151	172	175	177	186	198	210	233	256	263	268	273	280	287	291	296	303	315	338	770
1996	63	127	138	157	159	161	170	180	191	212	234	240	244	249	255	261	266	270	276	287	308	702
1995	57	115	124	142	144	146	153	163	173	192	211	217	221	224	230	236	240	244	249	259	278	634
1994	51	103	111	127	128	130	137	145	154	171	188	193	197	200	206	211	214	218	223	231	248	566
1993	45	90	98	111	113	114	120	128	135	151	166	170	173	176	181	185	188	191	196	203	219	498
1992	39	78	84	96	97	99	104	110	117	130	143	147	150	152	156	160	163	165	169	176	189	430
1991	32	65	71	81	82	83	87	93	98	109	120	124	126	128	131	135	137	139	142	148	159	362
1990	26	53	58	66	66	67	71	75	80	89	98	100	102	104	107	109	111	113	116	120	129	294
30년 이상	20	41	44	50	51	52	54	58	61	68	75	77	78	80	82	84	85	87	89	92	99	226

건물신축가격기준액 : 710,000 원		구조번호 : 7 60 (경량철골조, 시멘트블록조)																				
지역번호 : 19(개별공시지가 5,000,000원 초과 - 6,000,000원 이하)		위치지수 : 124																				
용도별 분류번호	용도번호 (50)	용도번호 (31)	용도번호 (47)	용도번호 (48)	용도번호 (4)	용도번호 (46)	용도번호 (38)	용도번호 (37)	용도번호 (39)	용도번호 (3)	용도번호 (12)	용도번호 (26)	용도번호 (29)	용도번호 (36)	용도번호 (9)	용도번호 (17)	용도번호 (8)	용도번호 (22)	용도번호 (24)	용도번호 (11)	용도번호 (5)	용도번호 (40)
건축년도	30	60	65	74	75	76	80	85	90	100	110	113	115	117	120	123	125	127	130	135	145	330
2019	158	316	343	390	396	401	422	449	475	528	581	596	607	618	633	649	660	670	686	713	765	1,743
2018	151	302	327	373	378	383	403	428	454	504	554	570	580	590	605	620	630	640	655	681	731	1,664
2017	144	288	312	355	360	365	384	408	432	480	528	543	552	562	576	591	600	610	624	648	697	1,586
2016	137	274	297	338	342	347	365	388	411	456	502	516	525	534	548	562	571	580	594	616	662	1,507
2015	129	259	281	320	324	329	346	368	389	433	476	489	498	506	519	532	541	550	563	584	628	1,429
2014	122	245	266	302	307	311	327	347	368	409	450	462	470	478	491	503	511	519	532	552	593	1,350
2013	115	231	250	285	289	293	308	327	347	385	424	435	443	451	462	474	482	489	501	520	559	1,272
2012	108	217	235	267	271	275	289	307	325	361	398	408	416	423	434	445	452	459	470	488	524	1,194
2011	101	202	219	250	253	256	270	287	304	338	371	382	388	395	405	415	422	429	439	456	490	1,115
2010	94	188	204	232	235	238	251	267	282	314	345	355	361	367	377	386	392	399	408	424	455	1,037
2009	87	174	188	214	217	220	232	246	261	290	319	328	334	339	348	357	363	368	377	392	421	958
2008	80	160	173	197	200	202	213	226	240	266	293	301	306	312	320	328	333	338	346	360	386	880
2007	72	145	157	179	182	184	194	206	218	242	267	274	279	284	291	298	303	308	315	328	352	801
2006	65	131	142	162	164	166	175	186	197	219	241	247	252	256	263	269	274	278	284	295	317	723
2005	58	117	127	144	146	148	156	166	175	195	214	220	224	228	234	240	244	248	254	263	283	644
2004	51	103	111	127	128	130	137	145	154	171	188	193	197	200	206	211	214	218	223	231	248	566
2003	44	88	96	109	110	112	118	125	133	147	162	167	170	173	177	181	184	187	192	199	214	488
2002	37	74	80	91	93	94	99	105	111	124	136	140	142	145	148	152	155	157	161	167	179	409
2001	30	60	65	74	75	76	80	85	90	100	110	113	115	117	120	123	125	127	130	135	145	331
2000	22	45	49	56	57	58	61	65	68	76	84	86	88	89	91	94	95	97	99	103	111	252
20년 이상	15	31	34	39	39	40	42	44	47	52	58	59	60	61	63	64	66	67	68	71	76	174

건물신축가격기준액 : 710,000 원		구조번호 : 7 60 (와이어패널조)																				
지역번호 : 19(개별공시지가 5,000,000원 초과 - 6,000,000원 이하)		위치지수 : 124																				
용도별 분류번호	용도번호 (50)	용도번호 (31)	용도번호 (47)	용도번호 (48)	용도번호 (4)	용도번호 (46)	용도번호 (38)	용도번호 (37)	용도번호 (39)	용도번호 (3)	용도번호 (12)	용도번호 (26)	용도번호 (29)	용도번호 (36)	용도번호 (9)	용도번호 (17)	용도번호 (8)	용도번호 (22)	용도번호 (24)	용도번호 (11)	용도번호 (5)	용도번호 (40)
건축년도	30	60	65	74	75	76	80	85	90	100	110	113	115	117	120	123	125	127	130	135	145	330
2019	158	316	343	390	396	401	422	449	475	528	581	596	607	618	633	649	660	670	686	713	765	1,743
2018	153	307	333	379	384	389	409	435	461	512	563	579	589	599	614	630	640	650	666	691	742	1,690
2017	148	297	322	367	372	377	397	422	446	496	546	561	571	580	595	610	620	630	645	670	719	1,638
2016	144	288	312	355	360	365	384	408	432	480	528	543	552	562	576	591	600	610	624	648	697	1,586
2015	139	278	302	343	348	353	371	395	418	464	511	525	534	543	557	571	581	590	604	627	674	1,534
2014	134	269	291	332	336	341	359	381	404	449	493	507	516	525	538	552	561	570	583	606	651	1,481
2013	129	259	281	320	324	329	346	368	389	433	476	489	498	506	519	532	541	550	563	584	628	1,429
2012	125	250	271	308	312	317	333	354	375	417	459	471	479	488	500	513	521	529	542	563	605	1,377
2011	120	240	260	297	301	305	321	341	361	401	441	453	461	469	481	493	501	509	521	541	582	1,324
2010	115	231	250	285	289	293	308	327	347	385	424	435	443	451	462	474	482	489	501	520	559	1,272
2009	110	221	240	273	277	281	295	314	332	369	406	417	425	432	443	454	462	469	480	499	536	1,220
2008	106	212	230	261	265	268	283	300	318	353	389	399	407	414	424	435	442	449	460	477	513	1,167
2007	101	202	219	250	253	256	270	287	304	338	371	382	388	395	405	415	422	429	439	456	490	1,115
2006	96	193	209	238	241	244	257	273	290	322	354	364	370	377	386	396	402	409	418	435	467	1,063
2005	91	183	199	226	229	232	245	260	275	306	337	346	352	358	367	376	382	389	398	413	444	1,011
2004	87	174	188	214	217	220	232	246	261	290	319	328	334	339	348	357	363	368	377	392	421	958
2003	82	164	178	203	206	208	219	233	247	274	302	310	315	321	329	337	343	348	357	370	398	906
2002	77	155	168	191	194	196	207	220	232	258	284	292	297	302	310	318	323	328	336	349	375	854
2001	72	145	157	179	182	184	194	206	218	242	267	274	279	284	291	298	303	308	315	328	352	801
2000	68	136	147	168	170	172	181	193	204	227	249	256	261	265	272	279	283	288	295	306	329	749
1999	63	126	137	156	158	160	169	179	190	211	232	238	242	247	253	259	264	268	274	285	306	697
1998	58	117	127	144	146	148	156	166	175	195	214	220	224	228	234	240	244	248	254	263	283	644
1997	53	107	116	132	134	136	143	152	161	179	197	202	206	210	215	220	224	228	233	242	260	592
1996	49	98	106	121	122	124	131	139	147	163	180	185	188	191	196	201	204	207	212	221	237	540
1995	44	88	96	109	110	112	118	125	133	147	162	167	170	173	177	181	184	187	192	199	214	488
1994	39	79	85	97	99	100	105	112	118	132	145	149	151	154	158	162	165	167	171	178	191	435
1993	34	69	75	85	87	88	92	98	104	116	127	131	133	135	139	142	145	147	151	156	168	383
1992	30	60	65	74	75	76	80	85	90	100	110	113	115	117	120	123	125	127	130	135	145	331
1991	25	50	54	62	63	64	67	71	76	84	92	95	97	98	101	103	105	107	109	114	122	278
1990	20	41	44	50	51	52	54	58	61	68	75	77	78	80	82	84	85	87	89	92	99	226
30년 이상	15	31	34	39	39	40	42	44	47	52	58	59	60	61	63	64	66	67	68	71	76	174

건물신축가격기준액 : 710,000 원		구조번호 : 8 50 (조립식패널조, FRP 패널조)																				
지역번호 : 19(개별공시지가 5,000,000원 초과 - 6,000,000원 이하)		위치지수 : 124																				
용도별 분류번호	용도번호 (50)	용도번호 (31)	용도번호 (47)	용도번호 (48)	용도번호 (4)	용도번호 (46)	용도번호 (38)	용도번호 (37)	용도번호 (39)	용도번호 (3)	용도번호 (12)	용도번호 (26)	용도번호 (29)	용도번호 (36)	용도번호 (9)	용도번호 (17)	용도번호 (8)	용도번호 (22)	용도번호 (24)	용도번호 (11)	용도번호 (5)	용도번호 (40)
건축년도	30	60	65	74	75	76	80	85	90	100	110	113	115	117	120	123	125	127	130	135	145	330
2019	132	264	286	325	330	334	352	374	396	440	484	497	506	515	528	541	550	559	572	594	638	1,452
2018	126	252	273	311	315	319	336	357	378	420	462	475	483	491	504	517	525	533	546	567	609	1,387
2017	120	240	260	296	300	304	320	340	360	400	440	452	460	468	480	492	500	508	520	540	580	1,321
2016	114	228	247	281	285	289	304	323	342	380	418	430	437	445	456	468	475	483	495	514	552	1,256
2015	108	216	234	267	270	274	288	306	324	360	397	407	415	422	433	443	451	458	469	487	523	1,191
2014	102	204	221	252	255	259	272	289	307	341	375	385	392	399	409	419	426	433	443	460	494	1,125
2013	96	192	208	237	241	244	257	273	289	321	353	363	369	375	385	395	401	408	417	433	465	1,060
2012	90	180	195	223	226	229	241	256	271	301	331	340	346	352	361	370	376	382	391	407	437	995
2011	84	169	183	208	211	214	225	239	253	281	309	318	323	329	338	346	352	357	366	380	408	929
2010	78	157	170	193	196	199	209	222	235	261	288	295	301	306	314	322	327	332	340	353	379	864
2009	72	145	157	179	181	184	193	205	217	242	266	273	278	283	290	297	302	307	314	326	351	798
2008	66	133	144	164	166	168	177	188	200	222	244	251	255	260	266	273	277	282	288	300	322	733
2007	60	121	131	149	151	153	161	172	182	202	222	228	232	236	242	249	253	257	263	273	293	668
2006	54	109	118	135	137	138	146	155	164	182	200	206	210	213	219	224	228	232	237	246	264	602
2005	48	97	105	120	122	123	130	138	146	162	179	184	187	190	195	200	203	206	211	219	236	537
2004	42	85	92	105	107	108	114	121	128	143	157	161	164	167	171	175	178	181	185	193	207	472
2003	36	73	80	91	92	93	98	104	110	123	135	139	141	144	147	151	154	156	160	166	178	406
2002	31	62	67	76	77	78	82	87	93	103	113	116	118	121	124	127	129	131	134	139	149	341
2001	25	50	54	61	62	63	66	71	75	83	92	94	96	97	100	102	104	106	108	112	121	276
2000	19	38	41	47	47	48	51	54	57	63	70	72	73	74	76	78	79	81	82	86	92	210
20년 이상	13	26	28	32	33	33	35	37	39	44	48	49	50	51	52	54	55	55	57	59	63	145

(단위 : 천 원)

건물신축가격기준액 : 710,000 원

구조번호 : 9 40 (석회 및 흙벽돌조, 돌담 및 토담조)

지역번호 : 19(개별공시지가 5,000,000원 초과 - 6,000,000원 이하)

위치지수 : 124

용도별 분류번호 건축년도	용도번호 (50)	용도번호 (31)	용도번호 (47)	용도번호 (48)	용도번호 (4)	용도번호 (46)	용도번호 (38)	용도번호 (37)	용도번호 (39)	용도번호 (3)	용도번호 (12)	용도번호 (26)	용도번호 (29)	용도번호 (36)	용도번호 (9)	용도번호 (17)	용도번호 (8)	용도번호 (22)	용도번호 (24)	용도번호 (11)	용도번호 (5)	용도번호 (40)
건축년도	30	60	65	74	75	76	80	85	90	100	110	113	115	117	120	123	125	127	130	135	145	330
2019	105	211	228	260	264	267	281	299	316	352	387	397	404	412	422	433	440	447	457	475	510	1,162
2018	96	192	208	237	240	243	256	272	288	320	352	362	368	374	384	394	400	406	416	432	464	1,057
2017	86	173	187	213	216	219	231	245	259	288	317	326	332	337	346	355	360	366	375	389	418	952
2016	77	154	167	190	192	195	205	218	231	257	282	290	295	300	308	316	321	326	334	347	372	848
2015	67	135	146	166	169	171	180	191	202	225	247	254	259	263	270	277	281	286	292	304	326	743
2014	58	116	125	143	145	147	154	164	174	193	213	218	222	226	232	238	242	245	251	261	280	639
2013	48	97	105	119	121	123	129	137	145	161	178	183	186	189	194	199	202	205	210	218	234	534
2012	39	78	84	96	97	99	104	110	117	130	143	147	149	152	156	160	162	165	169	175	188	429
2011	29	59	64	72	73	74	78	83	88	98	108	111	113	115	118	121	123	125	128	133	142	325
2010	20	40	43	49	50	50	53	56	60	66	73	75	76	78	80	82	83	84	86	90	97	220
10년 이상	10	21	22	26	26	26	28	29	31	35	38	39	40	41	42	43	44	44	45	47	51	116

건물신축가격기준액 : 710,000 원		구조번호 : 10 30 (컨테이너건물)																				
지역번호 : 19(개별공시지가 5,000,000원 초과 - 6,000,000원 이하)										위치지수 : 124												
용도별	용도번호	용도번호	용도번호	용도번호	용도번호	용도번호	용도번호	용도번호	용도번호	용도번호	용도번호	용도번호	용도번호	용도번호	용도번호	용도번호	용도번호	용도번호	용도번호	용도번호	용도번호	용도번호
분류번호	(50)	(31)	(47)	(48)	(4)	(46)	(38)	(37)	(39)	(3)	(12)	(26)	(29)	(36)	(9)	(17)	(8)	(22)	(24)	(11)	(5)	(40)
건축년도	30	60	65	74	75	76	80	85	90	100	110	113	115	117	120	123	125	127	130	135	145	330
2019	79	158	171	195	198	200	211	224	237	264	290	298	303	309	316	324	330	335	343	356	382	871
2018	72	144	156	177	180	182	192	204	216	240	264	271	276	281	288	295	300	305	312	324	348	793
2017	64	129	140	160	162	164	173	184	194	216	238	244	249	253	259	266	270	275	281	292	314	714
2016	57	115	125	142	144	146	154	163	173	192	212	217	221	225	231	237	241	244	250	260	279	636
2015	50	101	109	125	126	128	135	143	152	169	185	191	194	197	202	207	211	214	219	228	245	557
2014	43	87	94	107	108	110	116	123	130	145	159	164	167	169	174	178	181	184	188	196	210	479
2013	36	72	78	89	91	92	97	103	109	121	133	137	139	142	145	149	151	154	157	164	176	400
2012	29	58	63	72	73	74	78	83	87	97	107	110	112	114	117	120	122	124	127	131	141	322
2011	22	44	48	54	55	56	59	62	66	73	81	83	85	86	88	90	92	93	96	99	107	244
2010	15	30	32	37	37	38	40	42	45	50	55	56	57	58	60	61	62	63	65	67	72	165
10년 이상	7	15	17	19	19	20	21	22	23	26	29	29	30	30	31	32	33	33	34	35	38	87

건물신축가격기준액 : 710,000 원		구조번호 : 11 25 (철파이프조)																				
지역번호 : 19(개별공시지가 5,000,000원 초과 - 6,000,000원 이하)										위치지수 : 124												
용도별	용도번호	용도번호	용도번호	용도번호	용도번호	용도번호	용도번호	용도번호	용도번호	용도번호	용도번호	용도번호	용도번호	용도번호	용도번호	용도번호	용도번호	용도번호	용도번호	용도번호	용도번호	용도번호
분류번호	(50)	(31)	(47)	(48)	(4)	(46)	(38)	(37)	(39)	(3)	(12)	(26)	(29)	(36)	(9)	(17)	(8)	(22)	(24)	(11)	(5)	(40)
건축년도	30	60	65	74	75	76	80	85	90	100	110	113	115	117	120	123	125	127	130	135	145	330
2019	66	132	143	162	165	167	176	187	198	220	242	248	253	257	264	270	275	279	286	297	319	726
2018	60	120	130	148	150	152	160	170	180	200	220	226	230	234	240	246	250	254	260	270	290	660
2017	54	108	117	133	135	137	144	153	162	180	198	203	207	211	216	221	225	229	234	243	261	595
2016	48	96	104	118	120	122	128	136	144	160	176	181	184	187	192	197	200	204	208	216	232	530
2015	42	84	91	104	105	107	112	119	126	140	154	159	161	164	169	173	176	178	183	190	204	464
2014	36	72	78	89	90	92	96	102	108	121	133	136	139	141	145	148	151	153	157	163	175	399
2013	30	60	65	74	75	76	80	86	91	101	111	114	116	118	121	124	126	128	131	136	146	334
2012	24	48	52	60	61	61	65	69	73	81	89	92	93	95	97	100	101	103	105	109	118	268
2011	18	36	40	45	46	46	49	52	55	61	67	69	70	72	73	75	77	78	80	83	89	203
2010	12	25	27	30	31	31	33	35	37	41	46	47	48	48	50	51	52	53	54	56	60	138
10년 이상	6	13	14	16	16	16	17	18	19	22	24	24	25	25	26	27	27	27	28	29	31	72

건물신축가격기준액 : 710,000 원		구조번호 : 1 140 (통나무조)																				
지역번호 : 20(개별공시지가 6,000,000원 초과 - 7,000,000원 이하)		위치지수 : 127																				
용도별 분류번호	용도번호 (50)	용도번호 (31)	용도번호 (47)	용도번호 (48)	용도번호 (4)	용도번호 (46)	용도번호 (38)	용도번호 (37)	용도번호 (39)	용도번호 (3)	용도번호 (12)	용도번호 (26)	용도번호 (29)	용도번호 (36)	용도번호 (9)	용도번호 (17)	용도번호 (8)	용도번호 (22)	용도번호 (24)	용도번호 (11)	용도번호 (5)	용도번호 (40)
건축년도	30	60	65	74	75	76	80	85	90	100	110	113	115	117	120	123	125	127	130	135	145	330
2019	378	757	820	934	946	959	1,009	1,073	1,136	1,262	1,388	1,426	1,451	1,476	1,514	1,552	1,577	1,603	1,641	1,704	1,830	4,165
2018	372	745	807	919	931	944	993	1,055	1,117	1,242	1,366	1,403	1,428	1,453	1,490	1,527	1,552	1,577	1,614	1,676	1,801	4,099
2017	366	733	794	904	916	928	977	1,038	1,099	1,221	1,344	1,380	1,405	1,429	1,466	1,503	1,527	1,551	1,588	1,649	1,771	4,032
2016	360	721	781	889	901	913	961	1,021	1,081	1,201	1,321	1,358	1,382	1,406	1,442	1,478	1,502	1,526	1,562	1,622	1,742	3,965
2015	354	708	768	874	886	898	945	1,004	1,063	1,181	1,299	1,335	1,358	1,382	1,417	1,453	1,476	1,500	1,536	1,595	1,713	3,899
2014	348	696	754	859	871	882	929	987	1,045	1,161	1,277	1,312	1,335	1,358	1,393	1,428	1,451	1,474	1,509	1,567	1,684	3,832
2013	342	684	741	844	855	867	912	970	1,027	1,141	1,255	1,289	1,312	1,335	1,369	1,403	1,426	1,449	1,483	1,540	1,654	3,765
2012	336	672	728	829	840	851	896	952	1,008	1,120	1,233	1,266	1,289	1,311	1,345	1,378	1,401	1,423	1,457	1,513	1,625	3,699
2011	330	660	715	814	825	836	880	935	990	1,100	1,210	1,243	1,265	1,287	1,320	1,353	1,375	1,398	1,431	1,486	1,596	3,632
2010	324	648	702	799	810	821	864	918	972	1,080	1,188	1,221	1,242	1,264	1,296	1,329	1,350	1,372	1,404	1,458	1,566	3,565
2009	318	636	689	784	795	805	848	901	954	1,060	1,166	1,198	1,219	1,240	1,272	1,304	1,325	1,346	1,378	1,431	1,537	3,499
2008	312	624	676	769	780	790	832	884	936	1,040	1,144	1,175	1,196	1,217	1,248	1,279	1,300	1,321	1,352	1,404	1,508	3,432
2007	306	612	663	754	765	775	816	867	918	1,020	1,122	1,152	1,173	1,193	1,224	1,254	1,275	1,295	1,326	1,377	1,479	3,366
2006	299	599	649	739	749	759	799	849	899	999	1,099	1,129	1,149	1,169	1,199	1,229	1,249	1,269	1,299	1,349	1,449	3,299
2005	293	587	636	724	734	744	783	832	881	979	1,077	1,106	1,126	1,146	1,175	1,204	1,224	1,244	1,273	1,322	1,420	3,232
2004	287	575	623	709	719	729	767	815	863	959	1,055	1,084	1,103	1,122	1,151	1,180	1,199	1,218	1,247	1,295	1,391	3,166
2003	281	563	610	695	704	713	751	798	845	939	1,033	1,061	1,080	1,098	1,127	1,155	1,174	1,192	1,220	1,267	1,361	3,099
2002	275	551	597	680	689	698	735	781	827	919	1,010	1,038	1,056	1,075	1,102	1,130	1,148	1,167	1,194	1,240	1,332	3,032
2001	269	539	584	665	674	683	719	763	808	898	988	1,015	1,033	1,051	1,078	1,105	1,123	1,141	1,168	1,213	1,303	2,966
2000	263	527	571	650	658	667	702	746	790	878	966	992	1,010	1,027	1,054	1,080	1,098	1,115	1,142	1,186	1,273	2,899
1999	257	515	557	635	643	652	686	729	772	858	944	970	987	1,004	1,030	1,055	1,073	1,090	1,115	1,158	1,244	2,832
1998	251	502	544	620	628	637	670	712	754	838	922	947	963	980	1,005	1,031	1,047	1,064	1,089	1,131	1,215	2,766
1997	245	490	531	605	613	621	654	695	736	818	899	924	940	957	981	1,006	1,022	1,038	1,063	1,104	1,186	2,699
1996	239	478	518	590	598	606	638	678	718	797	877	901	917	933	957	981	997	1,013	1,037	1,077	1,156	2,632
1995	233	466	505	575	583	590	622	660	699	777	855	878	894	909	933	956	972	987	1,010	1,049	1,127	2,566
1994	227	454	492	560	568	575	605	643	681	757	833	855	871	886	908	931	946	961	984	1,022	1,098	2,499
1993	221	442	479	545	552	560	589	626	663	737	810	833	847	862	884	906	921	936	958	995	1,068	2,432
1992	215	430	466	530	537	544	573	609	645	717	788	810	824	838	860	881	896	910	932	967	1,039	2,366
1991	209	418	452	515	522	529	557	592	627	696	766	787	801	815	836	857	871	884	905	940	1,010	2,299
1990	202	405	439	500	507	514	541	575	608	676	744	764	778	791	811	832	845	859	879	913	981	2,232
1989	196	393	426	485	492	498	525	557	590	656	722	741	754	768	787	807	820	833	853	886	951	2,166

용도별 분류번호	용도번호 (50)	용도번호 (31)	용도번호 (47)	용도번호 (48)	용도번호 (4)	용도번호 (46)	용도번호 (38)	용도번호 (37)	용도번호 (39)	용도번호 (3)	용도번호 (12)	용도번호 (26)	용도번호 (29)	용도번호 (36)	용도번호 (9)	용도번호 (17)	용도번호 (8)	용도번호 (22)	용도번호 (24)	용도번호 (11)	용도번호 (5)	용도번호 (40)
건축년도	30	60	65	74	75	76	80	85	90	100	110	113	115	117	120	123	125	127	130	135	145	330
1988	190	381	413	470	477	483	508	540	572	636	699	718	731	744	763	782	795	808	827	858	922	2,099
1987	184	369	400	455	462	468	492	523	554	616	677	696	708	720	739	757	770	782	800	831	893	2,032
1986	178	357	387	440	446	452	476	506	536	595	655	673	685	697	715	732	744	756	774	804	863	1,966
1985	172	345	374	425	431	437	460	489	518	575	633	650	661	673	690	708	719	731	748	777	834	1,899
1984	166	333	361	411	416	422	444	472	499	555	610	627	638	649	666	683	694	705	722	749	805	1,832
1983	160	321	347	396	401	406	428	454	481	535	588	604	615	626	642	658	669	679	695	722	776	1,766
1982	154	309	334	381	386	391	412	437	463	515	566	582	592	602	618	633	643	654	669	695	746	1,699
1981	148	296	321	366	371	376	395	420	445	494	544	559	569	578	593	608	618	628	643	668	717	1,633
1980	142	284	308	351	355	360	379	403	427	474	522	536	545	555	569	583	593	602	617	640	688	1,566
1979	136	272	295	336	340	345	363	386	409	454	499	513	522	531	545	558	568	577	590	613	658	1,499
1978	130	260	282	321	325	330	347	369	390	434	477	490	499	508	521	534	542	551	564	586	629	1,433
1977	124	248	269	306	310	314	331	351	372	414	455	467	476	484	496	509	517	525	538	558	600	1,366
1976	118	236	256	291	295	299	315	334	354	393	433	445	452	460	472	484	492	500	512	531	571	1,299
1975	112	224	242	276	280	283	298	317	336	373	411	422	429	437	448	459	467	474	485	504	541	1,233
1974	106	212	229	261	265	268	282	300	318	353	388	399	406	413	424	434	441	448	459	477	512	1,166
1973	99	199	216	246	249	253	266	283	299	333	366	376	383	389	399	409	416	423	433	449	483	1,099
1972	93	187	203	231	234	237	250	266	281	313	344	353	360	366	375	385	391	397	406	422	453	1,033
1971	87	175	190	216	219	222	234	248	263	292	322	330	336	342	351	360	366	371	380	395	424	966
1970	81	163	177	201	204	207	218	231	245	272	299	308	313	319	327	335	340	346	354	368	395	899
50년 이상	75	151	164	186	189	191	201	214	227	252	277	285	290	295	302	310	315	320	328	340	366	833

건물신축가격기준액 : 710,000 원																				구조번호 : 2		125 (목구조)	
지역번호 : 20(개별공시지가 6,000,000원 초과 - 7,000,000원 이하)																				위치지수 : 127			
용도별 분류번호 건축년도	용도번호 (50)	용도번호 (31)	용도번호 (47)	용도번호 (48)	용도번호 (4)	용도번호 (46)	용도번호 (38)	용도번호 (37)	용도번호 (39)	용도번호 (3)	용도번호 (12)	용도번호 (26)	용도번호 (29)	용도번호 (36)	용도번호 (9)	용도번호 (17)	용도번호 (8)	용도번호 (22)	용도번호 (24)	용도번호 (11)	용도번호 (5)	용도번호 (40)	
건축년도	30	60	65	74	75	76	80	85	90	100	110	113	115	117	120	123	125	127	130	135	145	330	
2019	338	676	732	834	845	856	901	958	1,014	1,127	1,239	1,273	1,296	1,318	1,352	1,386	1,408	1,431	1,465	1,521	1,634	3,719	
2018	331	662	717	817	828	839	883	938	994	1,104	1,215	1,248	1,270	1,292	1,325	1,358	1,380	1,402	1,435	1,491	1,601	3,645	
2017	324	649	703	800	811	822	865	919	973	1,082	1,190	1,222	1,244	1,265	1,298	1,330	1,352	1,374	1,406	1,460	1,568	3,570	
2016	317	635	688	784	794	805	847	900	953	1,059	1,165	1,197	1,218	1,239	1,271	1,303	1,324	1,345	1,377	1,430	1,536	3,496	
2015	311	622	674	767	777	788	829	881	933	1,036	1,140	1,171	1,192	1,213	1,244	1,275	1,296	1,316	1,348	1,399	1,503	3,421	
2014	304	608	659	750	760	770	811	862	912	1,014	1,115	1,146	1,166	1,186	1,217	1,247	1,268	1,288	1,318	1,369	1,470	3,347	
2013	297	595	644	733	743	753	793	843	892	991	1,091	1,120	1,140	1,160	1,190	1,220	1,239	1,259	1,289	1,339	1,438	3,273	
2012	290	581	630	717	726	736	775	823	872	969	1,066	1,095	1,114	1,134	1,163	1,192	1,211	1,231	1,260	1,308	1,405	3,198	
2011	284	568	615	700	710	719	757	804	852	946	1,041	1,069	1,088	1,107	1,136	1,164	1,183	1,202	1,230	1,278	1,372	3,124	
2010	277	554	600	683	693	702	739	785	831	924	1,016	1,044	1,062	1,081	1,109	1,136	1,155	1,173	1,201	1,247	1,340	3,050	
2009	270	541	586	667	676	685	721	766	811	901	991	1,018	1,036	1,054	1,082	1,109	1,127	1,145	1,172	1,217	1,307	2,975	
2008	263	527	571	650	659	668	703	747	791	879	967	993	1,011	1,028	1,054	1,081	1,098	1,116	1,142	1,186	1,274	2,901	
2007	256	513	556	633	642	651	685	728	770	856	942	967	985	1,002	1,027	1,053	1,070	1,087	1,113	1,156	1,242	2,826	
2006	250	500	542	617	625	633	667	708	750	834	917	942	959	975	1,000	1,025	1,042	1,059	1,084	1,125	1,209	2,752	
2005	243	486	527	600	608	616	649	689	730	811	892	917	933	949	973	998	1,014	1,030	1,054	1,095	1,176	2,678	
2004	236	473	512	583	591	599	631	670	710	788	867	891	907	923	946	970	986	1,002	1,025	1,065	1,144	2,603	
2003	229	459	498	567	574	582	613	651	689	766	843	866	881	896	919	942	958	973	996	1,034	1,111	2,529	
2002	223	446	483	550	557	565	595	632	669	743	818	840	855	870	892	915	929	944	967	1,004	1,078	2,454	
2001	216	432	468	533	541	548	577	613	649	721	793	815	829	843	865	887	901	916	937	973	1,045	2,380	
2000	209	419	454	517	524	531	559	593	628	698	768	789	803	817	838	859	873	887	908	943	1,013	2,306	
1999	202	405	439	500	507	513	541	574	608	676	743	764	777	791	811	831	845	858	879	912	980	2,231	
1998	196	392	424	483	490	496	522	555	588	653	719	738	751	764	784	804	817	830	849	882	947	2,157	
1997	189	378	410	467	473	479	504	536	568	631	694	713	725	738	757	776	788	801	820	852	915	2,082	
1996	182	365	395	450	456	462	486	517	547	608	669	687	699	712	730	748	760	772	791	821	882	2,008	
1995	175	351	380	433	439	445	468	498	527	586	644	662	674	685	703	720	732	744	761	791	849	1,934	
1994	169	338	366	417	422	428	450	479	507	563	619	636	648	659	676	693	704	715	732	760	817	1,859	
1993	162	324	351	400	405	411	432	459	486	541	595	611	622	632	649	665	676	687	703	730	784	1,785	
1992	155	311	337	383	388	394	414	440	466	518	570	585	596	606	622	637	648	658	674	699	751	1,710	
1991	148	297	322	366	371	376	396	421	446	495	545	560	570	580	595	610	619	629	644	669	719	1,636	
1990	142	284	307	350	355	359	378	402	426	473	520	534	544	553	568	582	591	601	615	639	686	1,562	
1989	135	270	293	333	338	342	360	383	405	450	495	509	518	527	541	554	563	572	586	608	653	1,487	

용도별 분류번호	용도번호 (50)	용도번호 (31)	용도번호 (47)	용도번호 (48)	용도번호 (4)	용도번호 (46)	용도번호 (38)	용도번호 (37)	용도번호 (39)	용도번호 (3)	용도번호 (12)	용도번호 (26)	용도번호 (29)	용도번호 (36)	용도번호 (9)	용도번호 (17)	용도번호 (8)	용도번호 (22)	용도번호 (24)	용도번호 (11)	용도번호 (5)	용도번호 (40)
건축년도	30	60	65	74	75	76	80	85	90	100	110	113	115	117	120	123	125	127	130	135	145	330
1988	128	256	278	316	321	325	342	364	385	428	471	483	492	501	513	526	535	543	556	578	621	1,413
1987	121	243	263	300	304	308	324	344	365	405	446	458	466	474	486	499	507	515	527	547	588	1,339
1986	114	229	249	283	287	291	306	325	344	383	421	433	440	448	459	471	479	486	498	517	555	1,264
1985	108	216	234	266	270	274	288	306	324	360	396	407	414	421	432	443	450	458	468	486	522	1,190
1984	101	202	219	250	253	256	270	287	304	338	371	382	388	395	405	415	422	429	439	456	490	1,115
1983	94	189	205	233	236	239	252	268	284	315	347	356	362	369	378	388	394	400	410	426	457	1,041
1982	87	175	190	216	219	222	234	249	263	293	322	331	337	342	351	360	366	372	380	395	424	967
1981	81	162	175	200	202	205	216	229	243	270	297	305	311	316	324	332	338	343	351	365	392	892
1980	74	148	161	183	185	188	198	210	223	247	272	280	285	290	297	305	309	314	322	334	359	818
40년 이상	67	135	146	166	169	171	180	191	202	225	247	254	259	263	270	277	281	286	293	304	326	743

건물신축가격기준액 : 710,000 원		구조번호 : 3 120 (철골(철골철근)콘크리트조)																				
지역번호 : 20(개별공시지가 6,000,000원 초과 - 7,000,000원 이하)		위치지수 : 127																				
용도별 분류번호 건축년도	용도번호 (50)	용도번호 (31)	용도번호 (47)	용도번호 (48)	용도번호 (4)	용도번호 (46)	용도번호 (38)	용도번호 (37)	용도번호 (39)	용도번호 (3)	용도번호 (12)	용도번호 (26)	용도번호 (29)	용도번호 (36)	용도번호 (9)	용도번호 (17)	용도번호 (8)	용도번호 (22)	용도번호 (24)	용도번호 (11)	용도번호 (5)	용도번호 (40)
	30	60	65	74	75	76	80	85	90	100	110	113	115	117	120	123	125	127	130	135	145	330
2019	324	649	703	800	811	822	865	919	973	1,082	1,190	1,222	1,244	1,265	1,298	1,330	1,352	1,374	1,406	1,460	1,568	3,570
2018	319	638	692	787	798	809	851	905	958	1,064	1,171	1,203	1,224	1,245	1,277	1,309	1,330	1,352	1,384	1,437	1,543	3,513
2017	314	628	680	775	785	796	837	890	942	1,047	1,152	1,183	1,204	1,225	1,256	1,288	1,309	1,330	1,361	1,414	1,518	3,456
2016	309	618	669	762	772	782	824	875	927	1,030	1,133	1,164	1,184	1,205	1,236	1,267	1,287	1,308	1,339	1,390	1,493	3,399
2015	303	607	658	749	759	769	810	860	911	1,012	1,114	1,144	1,164	1,184	1,215	1,245	1,265	1,286	1,316	1,367	1,468	3,342
2014	298	597	647	736	746	756	796	846	895	995	1,095	1,124	1,144	1,164	1,194	1,224	1,244	1,264	1,294	1,343	1,443	3,285
2013	293	586	635	723	733	743	782	831	880	978	1,075	1,105	1,124	1,144	1,173	1,203	1,222	1,242	1,271	1,320	1,418	3,227
2012	288	576	624	711	720	730	768	816	864	960	1,056	1,085	1,104	1,124	1,153	1,181	1,201	1,220	1,249	1,297	1,393	3,170
2011	283	566	613	698	707	717	754	802	849	943	1,037	1,066	1,085	1,103	1,132	1,160	1,179	1,198	1,226	1,273	1,368	3,113
2010	277	555	602	685	694	703	740	787	833	926	1,018	1,046	1,065	1,083	1,111	1,139	1,157	1,176	1,204	1,250	1,343	3,056
2009	272	545	590	672	681	690	727	772	818	908	999	1,027	1,045	1,063	1,090	1,117	1,136	1,154	1,181	1,227	1,317	2,999
2008	267	534	579	659	668	677	713	757	802	891	980	1,007	1,025	1,043	1,069	1,096	1,114	1,132	1,159	1,203	1,292	2,942
2007	262	524	568	646	655	664	699	743	786	874	961	987	1,005	1,022	1,049	1,075	1,092	1,110	1,136	1,180	1,267	2,885
2006	257	514	557	634	642	651	685	728	771	856	942	968	985	1,002	1,028	1,054	1,071	1,088	1,114	1,156	1,242	2,828
2005	251	503	545	621	629	638	671	713	755	839	923	948	965	982	1,007	1,032	1,049	1,066	1,091	1,133	1,217	2,770
2004	246	493	534	608	616	624	657	698	740	822	904	929	945	962	986	1,011	1,027	1,044	1,069	1,110	1,192	2,713
2003	241	483	523	595	603	611	644	684	724	805	885	909	925	941	966	990	1,006	1,022	1,046	1,086	1,167	2,656
2002	236	472	512	582	590	598	630	669	708	787	866	890	905	921	945	968	984	1,000	1,024	1,063	1,142	2,599
2001	231	462	500	570	577	585	616	654	693	770	847	870	885	901	924	947	963	978	1,001	1,040	1,117	2,542
2000	225	451	489	557	564	572	602	640	677	753	828	851	866	881	903	926	941	956	979	1,016	1,091	2,485
1999	220	441	478	544	551	559	588	625	662	735	809	831	846	860	882	905	919	934	956	993	1,066	2,428
1998	215	431	467	531	538	546	574	610	646	718	790	811	826	840	862	883	898	912	934	969	1,041	2,370
1997	210	420	455	518	525	532	560	595	631	701	771	792	806	820	841	862	876	890	911	946	1,016	2,313
1996	205	410	444	506	512	519	547	581	615	683	752	772	786	800	820	841	854	868	889	923	991	2,256
1995	199	399	433	493	499	506	533	566	599	666	733	753	766	779	799	819	833	846	866	899	966	2,199
1994	194	389	421	480	486	493	519	551	584	649	714	733	746	759	779	798	811	824	843	876	941	2,142
1993	189	379	410	467	473	480	505	537	568	631	695	714	726	739	758	777	789	802	821	853	916	2,085
1992	184	368	399	454	460	467	491	522	553	614	676	694	706	719	737	755	768	780	798	829	891	2,028
1991	179	358	388	441	447	453	477	507	537	597	657	674	686	698	716	734	746	758	776	806	866	1,971
1990	173	347	376	429	434	440	463	492	521	579	637	655	666	678	695	713	724	736	753	782	840	1,913
1989	168	337	365	416	421	427	450	478	506	562	618	635	647	658	675	692	703	714	731	759	815	1,856

용도별 분류번호	용도번호 (50)	용도번호 (31)	용도번호 (47)	용도번호 (48)	용도번호 (4)	용도번호 (46)	용도번호 (38)	용도번호 (37)	용도번호 (39)	용도번호 (3)	용도번호 (12)	용도번호 (26)	용도번호 (29)	용도번호 (36)	용도번호 (9)	용도번호 (17)	용도번호 (8)	용도번호 (22)	용도번호 (24)	용도번호 (11)	용도번호 (5)	용도번호 (40)
건축년도	30	60	65	74	75	76	80	85	90	100	110	113	115	117	120	123	125	127	130	135	145	330
1988	163	327	354	403	409	414	436	463	490	545	599	616	627	638	654	670	681	692	708	736	790	1,799
1987	158	316	343	390	396	401	422	448	475	528	580	596	607	617	633	649	660	670	686	712	765	1,742
1986	153	306	331	377	383	388	408	434	459	510	561	577	587	597	612	628	638	648	663	689	740	1,685
1985	148	296	320	365	370	374	394	419	444	493	542	557	567	577	592	606	616	626	641	666	715	1,628
1984	142	285	309	352	357	361	380	404	428	476	523	537	547	557	571	585	595	604	618	642	690	1,571
1983	137	275	298	339	344	348	367	389	412	458	504	518	527	536	550	564	573	582	596	619	665	1,513
1982	132	264	286	326	331	335	353	375	397	441	485	498	507	516	529	543	551	560	573	595	640	1,456
1981	127	254	275	313	318	322	339	360	381	424	466	479	487	496	508	521	530	538	551	572	615	1,399
1980	122	244	264	301	305	309	325	345	366	406	447	459	467	476	488	500	508	516	528	549	589	1,342
1979	116	233	253	288	292	296	311	331	350	389	428	440	447	455	467	479	486	494	506	525	564	1,285
1978	111	223	241	275	279	282	297	316	334	372	409	420	428	435	446	457	465	472	483	502	539	1,228
1977	106	212	230	262	266	269	283	301	319	354	390	401	408	415	425	436	443	450	461	479	514	1,171
1976	101	202	219	249	253	256	270	286	303	337	371	381	388	394	405	415	421	428	438	455	489	1,114
1975	96	192	208	237	240	243	256	272	288	320	352	361	368	374	384	393	400	406	416	432	464	1,056
1974	90	181	196	224	227	230	242	257	272	302	333	342	348	354	363	372	378	384	393	409	439	999
1973	85	171	185	211	214	217	228	242	257	285	314	322	328	334	342	351	357	362	371	385	414	942
1972	80	161	174	198	201	203	214	228	241	268	295	303	308	313	322	330	335	340	348	362	389	885
1971	75	150	163	185	188	190	200	213	225	251	276	283	288	293	301	308	313	318	326	338	363	828
1970	70	140	151	172	175	177	186	198	210	233	257	264	268	273	280	287	292	296	303	315	338	771
50년 이상	64	129	140	160	162	164	173	183	194	216	238	244	248	253	259	266	270	274	281	292	313	714

건물신축가격기준액 : 710,000 원		구조번호 : 4 100 (철근콘크리트조, 리멘조, 석조, 프리캐스트 콘크리트조)																				
지역번호 : 20(개별공시지가 6,000,000원 초과 - 7,000,000원 이하)		위치지수 : 127																				
용도별 분류번호 건축년도	용도번호 (50)	용도번호 (31)	용도번호 (47)	용도번호 (48)	용도번호 (4)	용도번호 (46)	용도번호 (38)	용도번호 (37)	용도번호 (39)	용도번호 (3)	용도번호 (12)	용도번호 (26)	용도번호 (29)	용도번호 (36)	용도번호 (9)	용도번호 (17)	용도번호 (8)	용도번호 (22)	용도번호 (24)	용도번호 (11)	용도번호 (5)	용도번호 (40)
	30	60	65	74	75	76	80	85	90	100	110	113	115	117	120	123	125	127	130	135	145	330
2019	270	541	586	667	676	685	721	766	811	901	991	1,018	1,036	1,054	1,082	1,109	1,127	1,145	1,172	1,217	1,307	2,975
2018	265	530	574	653	662	671	706	751	795	883	972	998	1,016	1,033	1,060	1,086	1,104	1,122	1,148	1,192	1,281	2,916
2017	259	519	562	640	649	657	692	735	779	865	952	978	995	1,012	1,038	1,064	1,082	1,099	1,125	1,168	1,255	2,856
2016	254	508	550	627	635	644	678	720	762	847	932	957	974	991	1,017	1,042	1,059	1,076	1,101	1,144	1,229	2,797
2015	248	497	539	613	622	630	663	705	746	829	912	937	953	970	995	1,020	1,036	1,053	1,078	1,119	1,202	2,737
2014	243	486	527	600	608	616	649	689	730	811	892	917	933	949	973	998	1,014	1,030	1,054	1,095	1,176	2,678
2013	238	476	515	587	595	603	634	674	714	793	872	896	912	928	952	976	991	1,007	1,031	1,071	1,150	2,618
2012	232	465	504	573	581	589	620	659	697	775	853	876	891	907	930	953	969	984	1,008	1,046	1,124	2,559
2011	227	454	492	560	568	575	605	643	681	757	833	855	871	886	908	931	946	961	984	1,022	1,098	2,499
2010	221	443	480	547	554	561	591	628	665	739	813	835	850	865	887	909	924	939	961	998	1,072	2,440
2009	216	432	468	533	541	548	577	613	649	721	793	815	829	843	865	887	901	916	937	973	1,045	2,380
2008	210	421	457	520	527	534	562	597	632	703	773	794	808	822	843	865	879	893	914	949	1,019	2,320
2007	205	411	445	507	513	520	548	582	616	685	753	774	788	801	822	842	856	870	890	925	993	2,261
2006	200	400	433	493	500	507	533	567	600	667	733	754	767	780	800	820	834	847	867	900	967	2,201
2005	194	389	421	480	486	493	519	551	584	649	714	733	746	759	779	798	811	824	843	876	941	2,142
2004	189	378	410	467	473	479	504	536	568	631	694	713	725	738	757	776	788	801	820	852	915	2,082
2003	183	367	398	453	459	465	490	521	551	613	674	692	705	717	735	754	766	778	797	827	889	2,023
2002	178	357	386	440	446	452	476	505	535	595	654	672	684	696	714	732	743	755	773	803	862	1,963
2001	173	346	375	427	432	438	461	490	519	577	634	652	663	675	692	709	721	732	750	779	836	1,904
2000	167	335	363	413	419	424	447	475	503	559	614	631	642	654	670	687	698	709	726	754	810	1,844
1999	162	324	351	400	405	411	432	459	486	541	595	611	622	632	649	665	676	687	703	730	784	1,785
1998	156	313	339	387	392	397	418	444	470	522	575	590	601	611	627	643	653	664	679	706	758	1,725
1997	151	302	328	373	378	383	403	429	454	504	555	570	580	590	605	621	631	641	656	681	732	1,666
1996	146	292	316	360	365	370	389	413	438	486	535	550	559	569	584	598	608	618	632	657	706	1,606
1995	140	281	304	346	351	356	375	398	421	468	515	529	539	548	562	576	586	595	609	632	679	1,547
1994	135	270	293	333	338	342	360	383	405	450	495	509	518	527	541	554	563	572	586	608	653	1,487
1993	129	259	281	320	324	328	346	367	389	432	476	489	497	506	519	532	541	549	562	584	627	1,428
1992	124	248	269	306	311	315	331	352	373	414	456	468	476	485	497	510	518	526	539	559	601	1,368
1991	119	238	257	293	297	301	317	337	357	396	436	448	456	464	476	488	495	503	515	535	575	1,309
1990	113	227	246	280	284	287	302	321	340	378	416	427	435	443	454	465	473	480	492	511	549	1,249
1989	108	216	234	266	270	274	288	306	324	360	396	407	414	421	432	443	450	458	468	486	522	1,190

용도별 분류번호	용도번호 (50)	용도번호 (31)	용도번호 (47)	용도번호 (48)	용도번호 (4)	용도번호 (46)	용도번호 (38)	용도번호 (37)	용도번호 (39)	용도번호 (3)	용도번호 (12)	용도번호 (26)	용도번호 (29)	용도번호 (36)	용도번호 (9)	용도번호 (17)	용도번호 (8)	용도번호 (22)	용도번호 (24)	용도번호 (11)	용도번호 (5)	용도번호 (40)
건축년도	30	60	65	74	75	76	80	85	90	100	110	113	115	117	120	123	125	127	130	135	145	330
1988	102	205	222	253	256	260	274	291	308	342	376	387	394	400	411	421	428	435	445	462	496	1,130
1987	97	194	210	240	243	246	259	275	292	324	357	366	373	379	389	399	405	412	421	438	470	1,071
1986	91	183	199	226	229	232	245	260	275	306	337	346	352	358	367	377	383	389	398	413	444	1,011
1985	86	173	187	213	216	219	230	245	259	288	317	326	331	337	346	354	360	366	375	389	418	952
1984	81	162	175	200	202	205	216	229	243	270	297	305	311	316	324	332	338	343	351	365	392	892
1983	75	151	164	186	189	191	201	214	227	252	277	285	290	295	302	310	315	320	328	340	366	833
1982	70	140	152	173	175	178	187	199	210	234	257	264	269	274	281	288	293	297	304	316	339	773
1981	64	129	140	160	162	164	173	183	194	216	238	244	248	253	259	266	270	274	281	292	313	714
1980	59	119	128	146	148	150	158	168	178	198	218	224	228	232	238	244	247	251	257	267	287	654
40년 이상	54	108	117	133	135	137	144	153	162	180	198	203	207	210	216	221	225	229	234	243	261	595

건물신축가격기준액 : 710,000 원		구조번호 : 4 100 (스틸하우스조, 철골조, 연와조)																				
지역번호 : 20(개별공시지가 6,000,000원 초과 - 7,000,000원 이하)		위치지수 : 127																				
용도별 분류번호 건축년도	용도번호 (50)	용도번호 (31)	용도번호 (47)	용도번호 (48)	용도번호 (4)	용도번호 (46)	용도번호 (38)	용도번호 (37)	용도번호 (39)	용도번호 (3)	용도번호 (12)	용도번호 (26)	용도번호 (29)	용도번호 (36)	용도번호 (9)	용도번호 (17)	용도번호 (8)	용도번호 (22)	용도번호 (24)	용도번호 (11)	용도번호 (5)	용도번호 (40)
	30	60	65	74	75	76	80	85	90	100	110	113	115	117	120	123	125	127	130	135	145	330
2019	270	541	586	667	676	685	721	766	811	901	991	1,018	1,036	1,054	1,082	1,109	1,127	1,145	1,172	1,217	1,307	2,975
2018	262	524	568	647	655	664	699	743	787	874	962	988	1,005	1,023	1,049	1,075	1,093	1,110	1,137	1,180	1,268	2,886
2017	254	508	550	627	635	644	678	720	762	847	932	957	974	991	1,017	1,042	1,059	1,076	1,101	1,144	1,229	2,797
2016	246	492	533	607	615	623	656	697	738	820	902	927	943	960	984	1,009	1,025	1,042	1,066	1,107	1,189	2,707
2015	238	476	515	587	595	603	634	674	714	793	872	896	912	928	952	976	991	1,007	1,031	1,071	1,150	2,618
2014	229	459	498	567	574	582	613	651	689	766	843	866	881	896	919	942	958	973	996	1,034	1,111	2,529
2013	221	443	480	547	554	561	591	628	665	739	813	835	850	865	887	909	924	939	961	998	1,072	2,440
2012	213	427	463	527	534	541	569	605	641	712	783	804	819	833	854	876	890	904	926	961	1,032	2,350
2011	205	411	445	507	513	520	548	582	616	685	753	774	788	801	822	842	856	870	890	925	993	2,261
2010	197	394	427	487	493	500	526	559	592	658	724	743	756	770	789	809	822	835	855	888	954	2,172
2009	189	378	410	467	473	479	504	536	568	631	694	713	725	738	757	776	788	801	820	852	915	2,082
2008	181	362	392	447	453	459	483	513	543	604	664	682	694	706	724	743	755	767	785	815	876	1,993
2007	173	346	375	427	432	438	461	490	519	577	634	652	663	675	692	709	721	732	750	779	836	1,904
2006	165	330	357	407	412	418	440	467	495	550	605	621	632	643	660	676	687	698	715	742	797	1,815
2005	156	313	339	387	392	397	418	444	470	522	575	590	601	611	627	643	653	664	679	706	758	1,725
2004	148	297	322	366	371	376	396	421	446	495	545	560	570	580	595	610	619	629	644	669	719	1,636
2003	140	281	304	346	351	356	375	398	421	468	515	529	539	548	562	576	586	595	609	632	679	1,547
2002	132	265	287	326	331	335	353	375	397	441	486	499	508	516	530	543	552	561	574	596	640	1,458
2001	124	248	269	306	311	315	331	352	373	414	456	468	476	485	497	510	518	526	539	559	601	1,368
2000	116	232	252	286	290	294	310	329	348	387	426	438	445	453	465	476	484	492	504	523	562	1,279
1999	108	216	234	266	270	274	288	306	324	360	396	407	414	421	432	443	450	458	468	486	522	1,190
1998	100	200	216	246	250	253	266	283	300	333	366	377	383	390	400	410	417	423	433	450	483	1,100
1997	91	183	199	226	229	232	245	260	275	306	337	346	352	358	367	377	383	389	398	413	444	1,011
1996	83	167	181	206	209	212	223	237	251	279	307	315	321	327	335	343	349	354	363	377	405	922
1995	75	151	164	186	189	191	201	214	227	252	277	285	290	295	302	310	315	320	328	340	366	833
1994	67	135	146	166	169	171	180	191	202	225	247	254	259	263	270	277	281	286	293	304	326	743
1993	59	119	128	146	148	150	158	168	178	198	218	224	228	232	238	244	247	251	257	267	287	654
1992	51	102	111	126	128	130	137	145	154	171	188	193	197	200	205	210	214	217	222	231	248	565
1991	43	86	93	106	108	109	115	122	129	144	158	163	165	168	173	177	180	183	187	194	209	476
1990	35	70	76	86	87	89	93	99	105	117	128	132	134	137	140	144	146	148	152	158	169	386
30년 이상	27	54	58	66	67	68	72	76	81	90	99	101	103	105	108	110	112	114	117	121	130	297

건물신축가격기준액 : 710,000 원		구조번호 : 5 90 (보강콘크리트조, 황토조, 보강블록조, ALC조, 시멘트벽돌조)																				
지역번호 : 20(개별공시지가 6,000,000원 초과 - 7,000,000원 이하)		위치지수 : 127																				
용도별 분류번호	용도번호 (50)	용도번호 (31)	용도번호 (47)	용도번호 (48)	용도번호 (4)	용도번호 (46)	용도번호 (38)	용도번호 (37)	용도번호 (39)	용도번호 (3)	용도번호 (12)	용도번호 (26)	용도번호 (29)	용도번호 (36)	용도번호 (9)	용도번호 (17)	용도번호 (8)	용도번호 (22)	용도번호 (24)	용도번호 (11)	용도번호 (5)	용도번호 (40)
건축년도	30	60	65	74	75	76	80	85	90	100	110	113	115	117	120	123	125	127	130	135	145	330
2019	243	486	527	600	608	616	649	689	730	811	892	917	933	949	973	998	1,014	1,030	1,054	1,095	1,176	2,678
2018	236	472	511	582	590	598	629	669	708	787	865	889	905	921	944	968	983	999	1,023	1,062	1,141	2,597
2017	228	457	495	564	572	579	610	648	686	762	839	862	877	892	915	938	953	968	991	1,029	1,106	2,517
2016	221	443	480	546	553	561	590	627	664	738	812	834	849	864	886	908	923	937	960	996	1,070	2,437
2015	214	428	464	528	535	542	571	607	642	714	785	806	821	835	856	878	892	906	928	964	1,035	2,356
2014	206	413	448	510	517	524	551	586	620	689	758	779	793	807	827	848	862	876	896	931	1,000	2,276
2013	199	399	432	492	499	505	532	565	598	665	732	751	765	778	798	818	831	845	865	898	964	2,196
2012	192	384	416	474	480	487	512	544	576	641	705	724	737	750	769	788	801	814	833	865	929	2,115
2011	185	370	400	456	462	468	493	524	555	616	678	696	709	721	740	758	770	783	801	832	894	2,035
2010	177	355	385	438	444	450	473	503	533	592	651	669	681	693	710	728	740	752	770	799	859	1,954
2009	170	340	369	420	426	431	454	482	511	568	624	641	653	664	681	698	710	721	738	766	823	1,874
2008	163	326	353	402	407	413	434	462	489	543	598	614	625	636	652	668	679	690	706	734	788	1,794
2007	155	311	337	384	389	394	415	441	467	519	571	586	597	607	623	638	649	659	675	701	753	1,713
2006	148	297	321	366	371	376	396	420	445	495	544	559	569	579	594	608	618	628	643	668	717	1,633
2005	141	282	305	348	353	357	376	400	423	470	517	531	541	550	564	578	588	597	611	635	682	1,553
2004	133	267	290	330	334	339	357	379	401	446	490	504	513	522	535	549	557	566	580	602	647	1,472
2003	126	253	274	312	316	320	337	358	379	421	464	476	485	493	506	519	527	535	548	569	611	1,392
2002	119	238	258	294	298	302	318	338	357	397	437	449	457	465	477	489	497	505	516	536	576	1,312
2001	111	223	242	276	279	283	298	317	335	373	410	421	429	436	447	459	466	474	485	503	541	1,231
2000	104	209	226	258	261	265	279	296	314	348	383	394	401	408	418	429	436	443	453	471	505	1,151
1999	97	194	210	240	243	246	259	275	292	324	357	366	373	379	389	399	405	412	421	438	470	1,071
1998	90	180	195	222	225	228	240	255	270	300	330	339	345	351	360	369	375	381	390	405	435	990
1997	82	165	179	204	206	209	220	234	248	275	303	311	317	322	331	339	344	350	358	372	400	910
1996	75	150	163	186	188	191	201	213	226	251	276	284	289	294	301	309	314	319	327	339	364	830
1995	68	136	147	168	170	172	181	193	204	227	249	256	261	265	272	279	284	288	295	306	329	749
1994	60	121	131	150	152	154	162	172	182	202	223	229	233	237	243	249	253	257	263	273	294	669
1993	53	107	116	132	133	135	142	151	160	178	196	201	205	208	214	219	223	226	232	241	258	589
1992	46	92	100	114	115	117	123	131	138	154	169	174	177	180	185	189	192	195	200	208	223	508
1991	38	77	84	96	97	98	103	110	116	129	142	146	149	151	155	159	162	164	168	175	188	428
1990	31	63	68	78	79	80	84	89	94	105	116	119	121	123	126	129	131	133	137	142	152	348
30년 이상	24	48	52	60	60	61	64	68	73	81	89	91	93	94	97	99	101	103	105	109	117	267

건물신축가격기준액 : 710,000 원		구조번호 : 6 78 (목조)																				
지역번호 : 20(개별공시지가 6,000,000원 초과 - 7,000,000원 이하)		위치지수 : 127																				
용도별 분류번호	용도번호 (50)	용도번호 (31)	용도번호 (47)	용도번호 (48)	용도번호 (4)	용도번호 (46)	용도번호 (38)	용도번호 (37)	용도번호 (39)	용도번호 (3)	용도번호 (12)	용도번호 (26)	용도번호 (29)	용도번호 (36)	용도번호 (9)	용도번호 (17)	용도번호 (8)	용도번호 (22)	용도번호 (24)	용도번호 (11)	용도번호 (5)	용도번호 (40)
건축년도	30	60	65	74	75	76	80	85	90	100	110	113	115	117	120	123	125	127	130	135	145	330
2019	210	421	457	520	527	534	562	597	632	703	773	794	808	822	843	865	879	893	914	949	1,019	2,320
2018	204	409	443	504	511	518	545	579	614	682	750	770	784	798	818	839	852	866	886	921	989	2,251
2017	198	396	429	489	495	502	528	561	595	661	727	747	760	773	793	813	826	839	859	892	958	2,181
2016	192	384	416	473	480	486	512	544	576	640	704	723	736	748	768	787	800	812	832	864	928	2,112
2015	185	371	402	458	464	470	495	526	557	618	680	699	711	724	742	761	773	786	804	835	897	2,042
2014	179	358	388	442	448	454	478	508	538	597	657	675	687	699	717	735	747	759	777	807	866	1,972
2013	173	346	374	426	432	438	461	490	519	576	634	651	663	674	692	709	720	732	749	778	836	1,903
2012	166	333	361	411	416	422	444	472	500	555	611	627	638	650	666	683	694	705	722	750	805	1,833
2011	160	320	347	395	400	406	427	454	481	534	587	604	614	625	641	657	668	678	694	721	775	1,763
2010	154	308	333	379	385	390	410	436	462	513	564	580	590	600	616	631	641	652	667	693	744	1,694
2009	147	295	320	364	369	374	393	418	443	492	541	556	566	576	590	605	615	625	640	664	713	1,624
2008	141	282	306	348	353	358	376	400	424	471	518	532	541	551	565	579	589	598	612	636	683	1,555
2007	135	270	292	333	337	342	360	382	405	450	495	508	517	526	540	553	562	571	585	607	652	1,485
2006	128	257	278	317	321	326	343	364	386	429	471	484	493	501	514	527	536	544	557	579	622	1,415
2005	122	244	265	301	305	310	326	346	367	407	448	460	469	477	489	501	509	518	530	550	591	1,346
2004	116	232	251	286	290	293	309	328	348	386	425	437	444	452	464	475	483	491	502	522	560	1,276
2003	109	219	237	270	274	277	292	310	329	365	402	413	420	427	438	449	457	464	475	493	530	1,206
2002	103	206	224	255	258	261	275	292	310	344	379	389	396	403	413	423	430	437	448	465	499	1,137
2001	97	194	210	239	242	245	258	275	291	323	355	365	372	378	388	397	404	410	420	436	469	1,067
2000	90	181	196	223	226	229	241	257	272	302	332	341	347	353	362	371	378	384	393	408	438	998
1999	84	168	182	208	210	213	225	239	253	281	309	317	323	329	337	346	351	357	365	379	407	928
1998	78	156	169	192	195	197	208	221	234	260	286	294	299	304	312	320	325	330	338	351	377	858
1997	71	143	155	176	179	181	191	203	215	239	263	270	275	279	286	294	298	303	310	322	346	789
1996	65	130	141	161	163	165	174	185	196	218	239	246	250	255	261	268	272	276	283	294	316	719
1995	59	118	128	145	147	149	157	167	177	196	216	222	226	230	236	242	246	250	256	265	285	649
1994	52	105	114	130	131	133	140	149	158	175	193	198	202	205	210	216	219	223	228	237	254	580
1993	46	92	100	114	116	117	123	131	139	154	170	174	177	181	185	190	193	196	201	208	224	510
1992	40	80	86	98	100	101	106	113	120	133	146	151	153	156	160	164	167	169	173	180	193	440
1991	33	67	73	83	84	85	90	95	101	112	123	127	129	131	135	138	140	142	146	151	163	371
1990	27	54	59	67	68	69	73	77	82	91	100	103	105	106	109	112	114	116	118	123	132	301
30년 이상	21	42	45	52	52	53	56	59	63	70	77	79	80	82	84	86	87	89	91	94	101	232

건물신축가격기준액 : 710,000 원		구조번호 : 7 60 (경량철골조, 시멘트블록조)																				
지역번호 : 20(개별공시지가 6,000,000원 초과 - 7,000,000원 이하)		위치지수 : 127																				
용도별 분류번호	용도번호 (50)	용도번호 (31)	용도번호 (47)	용도번호 (48)	용도번호 (4)	용도번호 (46)	용도번호 (38)	용도번호 (37)	용도번호 (39)	용도번호 (3)	용도번호 (12)	용도번호 (26)	용도번호 (29)	용도번호 (36)	용도번호 (9)	용도번호 (17)	용도번호 (8)	용도번호 (22)	용도번호 (24)	용도번호 (11)	용도번호 (5)	용도번호 (40)
건축년도	30	60	65	74	75	76	80	85	90	100	110	113	115	117	120	123	125	127	130	135	145	330
2019	162	324	351	400	405	411	432	459	486	541	595	611	622	632	649	665	676	687	703	730	784	1,785
2018	155	310	335	382	387	392	413	439	465	516	568	583	594	604	620	635	645	656	671	697	749	1,705
2017	147	295	320	364	369	374	393	418	443	492	541	556	566	576	590	605	615	625	640	664	713	1,624
2016	140	280	304	346	350	355	374	397	421	467	514	528	538	547	561	575	584	594	608	631	678	1,544
2015	133	266	288	328	332	337	354	377	399	443	488	501	510	519	532	545	554	563	576	598	643	1,464
2014	125	251	272	310	314	318	335	356	377	419	461	473	482	490	503	515	524	532	545	566	607	1,383
2013	118	236	256	292	296	300	315	335	355	394	434	446	454	462	473	485	493	501	513	533	572	1,303
2012	111	222	240	274	277	281	296	315	333	370	407	418	426	433	444	455	463	470	481	500	537	1,222
2011	103	207	225	256	259	263	277	294	311	346	380	391	398	405	415	425	432	439	450	467	502	1,142
2010	96	193	209	238	241	244	257	273	289	321	354	363	370	376	386	395	402	408	418	434	466	1,062
2009	89	178	193	220	223	226	238	252	267	297	327	336	342	348	357	366	371	377	386	401	431	981
2008	81	163	177	202	204	207	218	232	245	273	300	308	314	319	327	336	341	346	355	368	396	901
2007	74	149	161	184	186	189	199	211	223	248	273	281	286	291	298	306	311	316	323	335	360	821
2006	67	134	145	166	168	170	179	190	202	224	246	253	258	262	269	276	280	285	291	303	325	740
2005	60	120	130	148	150	152	160	170	180	200	220	226	230	234	240	246	250	254	260	270	290	660
2004	52	105	114	130	131	133	140	149	158	175	193	198	202	205	210	216	219	223	228	237	254	580
2003	45	90	98	112	113	115	121	128	136	151	166	171	174	177	181	186	189	192	196	204	219	499
2002	38	76	82	94	95	96	101	108	114	127	139	143	146	148	152	156	158	161	165	171	184	419
2001	30	61	66	76	77	78	82	87	92	102	113	116	118	120	123	126	128	130	133	138	149	339
2000	23	47	50	58	58	59	62	66	70	78	86	88	90	91	94	96	98	99	101	105	113	258
20년 이상	16	32	35	40	40	41	43	45	48	54	59	61	62	63	64	66	67	68	70	73	78	178

건물신축가격기준액 : 710,000 원		구조번호 : 7 60 (와이어패널조)																				
지역번호 : 20(개별공시지가 6,000,000원 초과 - 7,000,000원 이하)		위치지수 : 127																				
용도별 분류번호	용도번호 (50)	용도번호 (31)	용도번호 (47)	용도번호 (48)	용도번호 (4)	용도번호 (46)	용도번호 (38)	용도번호 (37)	용도번호 (39)	용도번호 (3)	용도번호 (12)	용도번호 (26)	용도번호 (29)	용도번호 (36)	용도번호 (9)	용도번호 (17)	용도번호 (8)	용도번호 (22)	용도번호 (24)	용도번호 (11)	용도번호 (5)	용도번호 (40)
건축년도	30	60	65	74	75	76	80	85	90	100	110	113	115	117	120	123	125	127	130	135	145	330
2019	162	324	351	400	405	411	432	459	486	541	595	611	622	632	649	665	676	687	703	730	784	1,785
2018	157	314	341	388	393	398	419	446	472	524	577	593	603	614	629	645	655	666	682	708	760	1,731
2017	152	305	330	376	381	386	406	432	457	508	559	574	584	595	610	625	635	645	661	686	737	1,678
2016	147	295	320	364	369	374	393	418	443	492	541	556	566	576	590	605	615	625	640	664	713	1,624
2015	142	285	309	352	357	361	380	404	428	476	523	537	547	557	571	585	595	604	618	642	690	1,571
2014	137	275	298	340	344	349	367	390	413	459	505	519	528	538	551	565	574	584	597	620	666	1,517
2013	133	266	288	328	332	337	354	377	399	443	488	501	510	519	532	545	554	563	576	598	643	1,464
2012	128	256	277	316	320	324	341	363	384	427	470	482	491	500	512	525	534	542	555	576	619	1,410
2011	123	246	267	304	308	312	328	349	370	411	452	464	472	481	493	505	513	522	534	555	596	1,356
2010	118	236	256	292	296	300	315	335	355	394	434	446	454	462	473	485	493	501	513	533	572	1,303
2009	113	227	246	280	284	287	302	321	340	378	416	427	435	443	454	465	473	480	492	511	549	1,249
2008	108	217	235	268	271	275	289	308	326	362	398	409	416	424	434	445	453	460	471	489	525	1,196
2007	103	207	225	256	259	263	277	294	311	346	380	391	398	405	415	425	432	439	450	467	502	1,142
2006	99	198	214	244	247	250	264	280	297	330	363	372	379	386	396	405	412	419	429	445	478	1,089
2005	94	188	203	232	235	238	251	266	282	313	345	354	360	367	376	385	392	398	407	423	454	1,035
2004	89	178	193	220	223	226	238	252	267	297	327	336	342	348	357	366	371	377	386	401	431	981
2003	84	168	182	208	210	213	225	239	253	281	309	317	323	329	337	346	351	357	365	379	407	928
2002	79	159	172	196	198	201	212	225	238	265	291	299	304	310	318	326	331	336	344	357	384	874
2001	74	149	161	184	186	189	199	211	223	248	273	281	286	291	298	306	311	316	323	335	360	821
2000	69	139	151	172	174	176	186	197	209	232	255	262	267	272	279	286	290	295	302	314	337	767
1999	64	129	140	160	162	164	173	183	194	216	238	244	248	253	259	266	270	274	281	292	313	714
1998	60	120	130	148	150	152	160	170	180	200	220	226	230	234	240	246	250	254	260	270	290	660
1997	55	110	119	136	137	139	147	156	165	183	202	207	211	215	220	226	229	233	239	248	266	607
1996	50	100	109	124	125	127	134	142	150	167	184	189	192	196	201	206	209	212	218	226	243	553
1995	45	90	98	112	113	115	121	128	136	151	166	171	174	177	181	186	189	192	196	204	219	499
1994	40	81	87	100	101	102	108	114	121	135	148	152	155	158	162	166	169	171	175	182	196	446
1993	35	71	77	88	89	90	95	101	107	119	130	134	136	139	142	146	148	151	154	160	172	392
1992	30	61	66	76	77	78	82	87	92	102	113	116	118	120	123	126	128	130	133	138	149	339
1991	25	51	56	64	64	65	69	73	77	86	95	97	99	101	103	106	108	109	112	116	125	285
1990	21	42	45	52	52	53	56	59	63	70	77	79	80	82	84	86	87	89	91	94	101	232
30년 이상	16	32	35	40	40	41	43	45	48	54	59	61	62	63	64	66	67	68	70	73	78	178

건물신축가격기준액 : 710,000 원		구조번호 : 8 50 (조립식패널조, FRP 패널조)																				
지역번호 : 20(개발공시지가 6,000,000원 초과 - 7,000,000원 이하)		위치지수 : 127																				
용도별	용도번호	용도번호	용도번호	용도번호	용도번호	용도번호	용도번호	용도번호	용도번호	용도번호	용도번호	용도번호	용도번호	용도번호	용도번호	용도번호	용도번호	용도번호	용도번호	용도번호	용도번호	
분류번호	(50)	(31)	(47)	(48)	(4)	(46)	(38)	(37)	(39)	(3)	(12)	(26)	(29)	(36)	(9)	(17)	(8)	(22)	(24)	(11)	(5)	(40)
건축년도	30	60	65	74	75	76	80	85	90	100	110	113	115	117	120	123	125	127	130	135	145	330
2019	135	270	293	333	338	342	360	383	405	450	495	509	518	527	541	554	563	572	586	608	653	1,487
2018	129	253	279	318	322	327	344	365	387	430	473	486	495	503	516	529	538	546	559	581	624	1,420
2017	123	246	266	303	307	311	328	348	369	410	451	463	471	480	492	504	512	521	533	553	594	1,353
2016	116	233	253	288	292	296	311	331	350	389	428	440	448	456	467	479	487	495	506	526	565	1,286
2015	110	221	240	273	277	280	295	314	332	369	406	417	425	432	443	454	462	469	480	499	536	1,220
2014	104	209	227	258	262	265	279	296	314	349	384	394	401	408	419	429	436	443	454	471	506	1,153
2013	98	197	213	243	246	250	263	279	296	329	362	371	378	385	394	404	411	417	427	444	477	1,086
2012	92	185	200	228	231	234	247	262	277	308	339	348	355	361	370	379	386	392	401	416	447	1,019
2011	86	173	187	213	216	219	230	245	259	288	317	326	331	337	346	354	360	366	375	389	418	952
2010	80	160	174	198	201	203	214	228	241	268	295	303	308	313	321	329	335	340	348	362	388	885
2009	74	148	161	183	185	188	198	210	223	247	272	280	285	290	297	305	309	314	322	334	359	818
2008	68	136	147	168	170	173	182	193	204	227	250	257	261	266	273	280	284	289	295	307	330	751
2007	62	124	134	153	155	157	165	176	186	207	228	234	238	242	248	255	259	263	269	279	300	684
2006	56	112	121	138	140	142	149	159	168	187	205	211	215	218	224	230	233	237	243	252	271	617
2005	50	100	108	123	125	126	133	141	150	166	183	188	191	195	200	205	208	211	216	225	241	550
2004	43	87	95	108	109	111	117	124	131	146	161	165	168	171	175	180	183	186	190	197	212	483
2003	37	75	82	93	94	95	100	107	113	126	138	142	145	147	151	155	157	160	164	170	183	416
2002	31	63	68	78	79	80	84	90	95	105	116	119	121	123	127	130	132	134	137	143	153	349
2001	25	51	55	63	64	65	68	72	77	85	94	96	98	100	102	105	107	108	111	115	124	282
2000	19	39	42	48	49	49	52	55	58	65	71	73	75	76	78	80	81	83	84	88	94	215
20년 이상	13	27	29	33	33	34	36	38	40	45	49	50	51	52	54	55	56	57	58	60	65	148

(단위 : 천 원)

건물신축가격기준액 : 710,000 원

구조번호 : 9 40 (석회 및 흙벽돌조, 돌담 및 토담조)

지역번호 : 20(개별공시지가 6,000,000원 초과 - 7,000,000원 이하)

위치지수 : 127

용도별 분류번호 건축년도	용도번호 (50)	용도번호 (31)	용도번호 (47)	용도번호 (48)	용도번호 (4)	용도번호 (46)	용도번호 (38)	용도번호 (37)	용도번호 (39)	용도번호 (3)	용도번호 (12)	용도번호 (26)	용도번호 (29)	용도번호 (36)	용도번호 (9)	용도번호 (17)	용도번호 (8)	용도번호 (22)	용도번호 (24)	용도번호 (11)	용도번호 (5)	용도번호 (40)
건축년도	30	60	65	74	75	76	80	85	90	100	110	113	115	117	120	123	125	127	130	135	145	330
2019	108	216	234	266	270	274	288	306	324	360	396	407	414	421	432	443	450	458	468	486	522	1,190
2018	98	196	213	242	246	249	262	278	295	328	361	370	377	384	393	403	410	416	426	443	475	1,083
2017	88	177	192	218	221	224	236	251	266	295	325	334	340	346	354	363	369	375	384	399	428	976
2016	78	157	171	194	197	200	210	223	236	263	289	297	302	308	315	323	329	334	342	355	381	868
2015	69	138	150	170	173	175	184	196	207	230	253	260	265	270	277	283	288	293	300	311	334	761
2014	59	119	128	146	148	150	158	168	178	198	218	224	228	232	238	244	247	251	257	267	287	654
2013	49	99	107	122	124	126	132	141	149	165	182	187	190	194	199	204	207	210	215	223	240	547
2012	40	80	86	98	100	101	106	113	120	133	146	150	153	156	160	164	166	169	173	180	193	440
2011	30	60	65	74	75	76	80	85	90	100	111	114	116	118	121	124	126	128	131	136	146	333
2010	20	41	44	50	51	52	54	58	61	68	75	77	78	80	82	84	85	87	89	92	99	226
10년 이상	10	21	23	26	27	27	28	30	32	36	39	40	41	42	43	44	45	45	46	48	52	119

건물신축가격기준액 : 710,000 원		구조번호 : 10 30 (컨테이너건물)																				
지역번호 : 20(개별공시지가 6,000,000원 초과 - 7,000,000원 이하)										위치지수 : 127												
용도별	용도번호	용도번호	용도번호	용도번호	용도번호	용도번호	용도번호	용도번호	용도번호	용도번호	용도번호	용도번호	용도번호	용도번호	용도번호	용도번호	용도번호	용도번호	용도번호	용도번호	용도번호	
분류번호	(50)	(31)	(47)	(48)	(4)	(46)	(38)	(37)	(39)	(3)	(12)	(26)	(29)	(36)	(9)	(17)	(8)	(22)	(24)	(11)	(5)	(40)
건축년도	30	60	65	74	75	76	80	85	90	100	110	113	115	117	120	123	125	127	130	135	145	330
2019	81	162	175	200	202	205	216	229	243	270	297	305	311	316	324	332	338	343	351	365	392	892
2018	73	147	160	182	184	187	196	209	221	246	270	278	283	288	295	302	307	312	320	332	356	812
2017	66	133	144	164	166	168	177	188	199	221	244	250	255	259	266	272	277	281	288	299	321	732
2016	59	118	128	146	148	150	157	167	177	197	217	223	227	231	236	242	246	250	256	266	286	651
2015	51	103	112	128	129	131	138	147	155	173	190	195	199	202	207	212	216	219	225	233	251	571
2014	44	89	96	110	111	113	119	126	133	148	163	168	171	174	178	183	185	188	193	200	215	490
2013	37	74	80	92	93	94	99	105	111	124	136	140	143	145	149	153	155	158	161	167	180	410
2012	30	60	65	74	75	76	80	85	90	100	110	113	115	117	120	123	125	127	130	135	145	330
2011	22	45	49	56	56	57	60	64	68	75	83	85	87	88	90	93	94	96	98	102	109	249
2010	15	30	33	38	38	39	41	43	46	51	56	58	59	60	61	63	64	65	66	69	74	169
10년 이상	8	16	17	20	20	20	21	22	24	27	29	30	31	31	32	33	33	34	35	36	39	89

건물신축가격기준액 : 710,000 원		구조번호 : 11 25 (철파이프조)																				
지역번호 : 20(개별공시지가 6,000,000원 초과 - 7,000,000원 이하)										위치지수 : 127												
용도별	용도번호	용도번호	용도번호	용도번호	용도번호	용도번호	용도번호	용도번호	용도번호	용도번호	용도번호	용도번호	용도번호	용도번호	용도번호	용도번호	용도번호	용도번호	용도번호	용도번호	용도번호	용도번호
분류번호	(50)	(31)	(47)	(48)	(4)	(46)	(38)	(37)	(39)	(3)	(12)	(26)	(29)	(36)	(9)	(17)	(8)	(22)	(24)	(11)	(5)	(40)
건축년도	30	60	65	74	75	76	80	85	90	100	110	113	115	117	120	123	125	127	130	135	145	330
2019	67	135	146	166	169	171	180	191	202	225	247	254	259	263	270	277	281	286	293	304	326	743
2018	61	123	133	151	153	155	164	174	184	205	225	231	235	240	246	252	256	260	266	276	297	676
2017	55	110	120	136	138	140	147	157	166	184	203	208	212	216	221	227	231	234	240	249	268	610
2016	49	98	106	121	123	125	131	139	148	164	181	185	189	192	197	202	205	208	213	222	238	543
2015	43	86	93	106	108	109	115	122	129	144	158	163	165	168	173	177	180	183	187	194	209	476
2014	37	74	80	91	92	94	99	105	111	123	136	140	142	145	148	152	154	157	161	167	179	409
2013	31	62	67	76	77	78	82	88	93	103	114	117	119	121	124	127	129	131	134	139	150	342
2012	25	50	54	61	62	63	66	70	75	83	91	94	95	97	100	102	104	105	108	112	120	275
2011	18	37	41	46	47	47	50	53	56	63	69	71	72	73	75	77	78	80	82	85	91	208
2010	12	25	27	31	32	32	34	36	38	42	47	48	49	50	51	52	53	54	55	57	62	141
10년 이상	6	13	14	16	16	17	18	19	20	22	24	25	25	26	27	27	28	28	29	30	32	74

건물신축가격기준액 : 710,000 원		구조번호 : 1 140 (통나무조)																				
지역번호 : 21(개별공시지가 7,000,000원 초과 - 8,000,000원 이하)		위치지수 : 130																				
용도별 분류번호	용도번호 (50)	용도번호 (31)	용도번호 (47)	용도번호 (48)	용도번호 (4)	용도번호 (46)	용도번호 (38)	용도번호 (37)	용도번호 (39)	용도번호 (3)	용도번호 (12)	용도번호 (26)	용도번호 (29)	용도번호 (36)	용도번호 (9)	용도번호 (17)	용도번호 (8)	용도번호 (22)	용도번호 (24)	용도번호 (11)	용도번호 (5)	용도번호 (40)
건축년도	30	60	65	74	75	76	80	85	90	100	110	113	115	117	120	123	125	127	130	135	145	330
2019	387	775	839	956	969	982	1,033	1,098	1,162	1,292	1,421	1,460	1,486	1,511	1,550	1,589	1,615	1,641	1,679	1,744	1,873	4,264
2018	381	762	826	940	953	966	1,017	1,080	1,144	1,271	1,398	1,436	1,462	1,487	1,525	1,563	1,589	1,614	1,652	1,716	1,843	4,196
2017	375	750	813	925	938	950	1,000	1,063	1,125	1,250	1,375	1,413	1,438	1,463	1,501	1,538	1,563	1,588	1,626	1,688	1,813	4,127
2016	369	738	799	910	922	934	984	1,045	1,107	1,230	1,353	1,390	1,414	1,439	1,476	1,513	1,537	1,562	1,599	1,660	1,783	4,059
2015	362	725	786	895	907	919	967	1,028	1,088	1,209	1,330	1,366	1,390	1,415	1,451	1,487	1,511	1,536	1,572	1,632	1,753	3,991
2014	356	713	772	879	891	903	951	1,010	1,069	1,188	1,307	1,343	1,367	1,390	1,426	1,462	1,486	1,509	1,545	1,604	1,723	3,923
2013	350	700	759	864	876	887	934	992	1,051	1,168	1,284	1,320	1,343	1,366	1,401	1,436	1,460	1,483	1,518	1,577	1,693	3,854
2012	344	688	745	849	860	872	917	975	1,032	1,147	1,262	1,296	1,319	1,342	1,376	1,411	1,434	1,457	1,491	1,549	1,663	3,786
2011	338	676	732	833	845	856	901	957	1,014	1,126	1,239	1,273	1,295	1,318	1,352	1,385	1,408	1,431	1,464	1,521	1,633	3,718
2010	331	663	718	818	829	840	884	940	995	1,106	1,216	1,249	1,272	1,294	1,327	1,360	1,382	1,404	1,437	1,493	1,603	3,650
2009	325	651	705	803	814	824	868	922	976	1,085	1,193	1,226	1,248	1,269	1,302	1,335	1,356	1,378	1,411	1,465	1,573	3,581
2008	319	638	692	787	798	809	851	905	958	1,064	1,171	1,203	1,224	1,245	1,277	1,309	1,330	1,352	1,384	1,437	1,543	3,513
2007	313	626	678	772	783	793	835	887	939	1,044	1,148	1,179	1,200	1,221	1,252	1,284	1,305	1,326	1,357	1,409	1,513	3,445
2006	307	614	665	757	767	777	818	869	921	1,023	1,125	1,156	1,176	1,197	1,228	1,258	1,279	1,299	1,330	1,381	1,483	3,377
2005	300	601	651	742	752	762	802	852	902	1,002	1,103	1,133	1,153	1,173	1,203	1,233	1,253	1,273	1,303	1,353	1,453	3,309
2004	294	589	638	726	736	746	785	834	883	982	1,080	1,109	1,129	1,149	1,178	1,207	1,227	1,247	1,276	1,325	1,424	3,240
2003	288	576	624	711	721	730	769	817	865	961	1,057	1,086	1,105	1,124	1,153	1,182	1,201	1,220	1,249	1,297	1,394	3,172
2002	282	564	611	696	705	714	752	799	846	940	1,034	1,063	1,081	1,100	1,128	1,157	1,175	1,194	1,222	1,269	1,364	3,104
2001	276	552	598	680	690	699	736	782	828	920	1,012	1,039	1,058	1,076	1,104	1,131	1,150	1,168	1,196	1,242	1,334	3,036
2000	269	539	584	665	674	683	719	764	809	899	989	1,016	1,034	1,052	1,079	1,106	1,124	1,142	1,169	1,214	1,304	2,967
1999	263	527	571	650	659	667	702	746	790	878	966	992	1,010	1,028	1,054	1,080	1,098	1,115	1,142	1,186	1,274	2,899
1998	257	514	557	634	643	652	686	729	772	858	943	969	986	1,003	1,029	1,055	1,072	1,089	1,115	1,158	1,244	2,831
1997	251	502	544	619	628	636	669	711	753	837	921	946	962	979	1,004	1,029	1,046	1,063	1,088	1,130	1,214	2,763
1996	245	490	530	604	612	620	653	694	735	816	898	922	939	955	980	1,004	1,020	1,037	1,061	1,102	1,184	2,695
1995	238	477	517	589	596	604	636	676	716	795	875	899	915	931	955	979	994	1,010	1,034	1,074	1,154	2,626
1994	232	465	503	573	581	589	620	659	697	775	852	876	891	907	930	953	969	984	1,007	1,046	1,124	2,558
1993	226	452	490	558	565	573	603	641	679	754	830	852	867	882	905	928	943	958	981	1,018	1,094	2,490
1992	220	440	477	543	550	557	587	623	660	733	807	829	844	858	880	902	917	932	954	990	1,064	2,422
1991	213	427	463	527	534	542	570	606	641	713	784	806	820	834	855	877	891	905	927	962	1,034	2,353
1990	207	415	450	512	519	526	554	588	623	692	761	782	796	810	831	851	865	879	900	935	1,004	2,285
1989	201	403	436	497	503	510	537	571	604	671	739	759	772	786	806	826	839	853	873	907	974	2,217

용도별 분류번호	용도번호 (50)	용도번호 (31)	용도번호 (47)	용도번호 (48)	용도번호 (4)	용도번호 (46)	용도번호 (38)	용도번호 (37)	용도번호 (39)	용도번호 (3)	용도번호 (12)	용도번호 (26)	용도번호 (29)	용도번호 (36)	용도번호 (9)	용도번호 (17)	용도번호 (8)	용도번호 (22)	용도번호 (24)	용도번호 (11)	용도번호 (5)	용도번호 (40)
건축년도	30	60	65	74	75	76	80	85	90	100	110	113	115	117	120	123	125	127	130	135	145	330
1988	195	390	423	481	488	494	521	553	586	651	716	735	748	761	781	801	814	827	846	879	944	2,149
1987	189	378	409	466	472	479	504	536	567	630	693	712	725	737	756	775	788	800	819	851	914	2,080
1986	182	365	396	451	457	463	487	518	548	609	670	689	701	713	731	750	762	774	792	823	884	2,012
1985	176	353	383	436	441	447	471	500	530	589	648	665	677	689	707	724	736	748	766	795	854	1,944
1984	170	341	369	420	426	432	454	483	511	568	625	642	653	665	682	699	710	722	739	767	824	1,876
1983	164	328	356	405	410	416	438	465	493	547	602	619	630	641	657	673	684	695	712	739	794	1,808
1982	158	316	342	390	395	400	421	448	474	527	579	595	606	616	632	648	659	669	685	711	764	1,739
1981	151	303	329	374	379	384	405	430	455	506	557	572	582	592	607	623	633	643	658	683	734	1,671
1980	145	291	315	359	364	369	388	412	437	485	534	549	558	568	583	597	607	617	631	655	704	1,603
1979	139	279	302	344	348	353	372	395	418	465	511	525	534	544	558	572	581	590	604	628	674	1,535
1978	133	266	288	328	333	337	355	377	400	444	488	502	511	520	533	546	555	564	577	600	644	1,466
1977	127	254	275	313	317	322	339	360	381	423	466	478	487	495	508	521	529	538	550	572	614	1,398
1976	120	241	262	298	302	306	322	342	362	403	443	455	463	471	483	495	503	512	524	544	584	1,330
1975	114	229	248	283	286	290	305	325	344	382	420	432	439	447	458	470	478	485	497	516	554	1,262
1974	108	217	235	267	271	274	289	307	325	361	397	408	416	423	434	445	452	459	470	488	524	1,193
1973	102	204	221	252	255	259	272	289	307	341	375	385	392	399	409	419	426	433	443	460	494	1,125
1972	96	192	208	237	240	243	256	272	288	320	352	362	368	374	384	394	400	406	416	432	464	1,057
1971	89	179	194	221	224	227	239	254	269	299	329	338	344	350	359	368	374	380	389	404	434	989
1970	83	167	181	206	209	212	223	237	251	279	307	315	320	326	334	343	348	354	362	376	404	921
50년 이상	77	155	167	191	193	196	206	219	232	258	284	292	297	302	310	317	323	328	335	348	374	852

건물신축가격기준액 : 710,000 원		구조번호 : 2 125 (목구조)																				
지역번호 : 21(개별공시지가 7,000,000원 초과 - 8,000,000원 이하)		위치지수 : 130																				
용도별 분류번호	용도번호 (50)	용도번호 (31)	용도번호 (47)	용도번호 (48)	용도번호 (4)	용도번호 (46)	용도번호 (38)	용도번호 (37)	용도번호 (39)	용도번호 (3)	용도번호 (12)	용도번호 (26)	용도번호 (29)	용도번호 (36)	용도번호 (9)	용도번호 (17)	용도번호 (8)	용도번호 (22)	용도번호 (24)	용도번호 (11)	용도번호 (5)	용도번호 (40)
건축년도	30	60	65	74	75	76	80	85	90	100	110	113	115	117	120	123	125	127	130	135	145	330
2019	346	692	749	853	865	876	923	980	1,038	1,153	1,269	1,303	1,326	1,349	1,384	1,419	1,442	1,465	1,499	1,557	1,672	3,807
2018	339	678	734	836	848	859	904	961	1,017	1,130	1,243	1,277	1,300	1,322	1,356	1,390	1,413	1,435	1,469	1,526	1,639	3,731
2017	332	664	719	819	830	841	886	941	996	1,107	1,218	1,251	1,273	1,295	1,329	1,362	1,384	1,406	1,439	1,495	1,606	3,655
2016	325	650	704	802	813	824	867	921	976	1,084	1,192	1,225	1,247	1,268	1,301	1,333	1,355	1,377	1,409	1,464	1,572	3,578
2015	318	636	689	785	796	806	849	902	955	1,061	1,167	1,199	1,220	1,241	1,273	1,305	1,326	1,348	1,379	1,432	1,539	3,502
2014	311	623	674	768	778	789	830	882	934	1,038	1,142	1,173	1,194	1,214	1,246	1,277	1,297	1,318	1,349	1,401	1,505	3,426
2013	304	609	659	751	761	771	812	863	913	1,015	1,116	1,147	1,167	1,187	1,218	1,248	1,269	1,289	1,319	1,370	1,472	3,350
2012	297	595	644	734	744	754	793	843	893	992	1,091	1,121	1,141	1,160	1,190	1,220	1,240	1,260	1,289	1,339	1,438	3,274
2011	290	581	629	717	726	736	775	823	872	969	1,066	1,095	1,114	1,133	1,162	1,192	1,211	1,230	1,259	1,308	1,405	3,198
2010	283	567	614	700	709	719	756	804	851	946	1,040	1,069	1,087	1,106	1,135	1,163	1,182	1,201	1,229	1,277	1,371	3,122
2009	276	553	599	683	692	701	738	784	830	923	1,015	1,042	1,061	1,079	1,107	1,135	1,153	1,172	1,199	1,246	1,338	3,045
2008	269	539	584	665	674	683	719	764	809	899	989	1,016	1,034	1,052	1,079	1,106	1,124	1,142	1,169	1,214	1,304	2,969
2007	263	526	569	648	657	666	701	745	789	876	964	990	1,008	1,025	1,052	1,078	1,096	1,113	1,139	1,183	1,271	2,893
2006	256	512	554	631	640	648	683	725	768	853	939	964	981	998	1,024	1,050	1,067	1,084	1,109	1,152	1,237	2,817
2005	249	498	539	614	623	631	664	706	747	830	913	938	955	971	996	1,021	1,038	1,054	1,079	1,121	1,204	2,741
2004	242	484	524	597	605	613	646	686	726	807	888	912	928	944	969	993	1,009	1,025	1,049	1,090	1,171	2,665
2003	235	470	509	580	588	596	627	666	706	784	863	886	902	917	941	964	980	996	1,019	1,059	1,137	2,589
2002	228	456	494	563	571	578	609	647	685	761	837	860	875	890	913	936	951	967	989	1,027	1,104	2,512
2001	221	443	479	546	553	561	590	627	664	738	812	834	849	863	886	908	923	937	959	996	1,070	2,436
2000	214	429	464	529	536	543	572	608	643	715	786	808	822	836	858	879	894	908	929	965	1,037	2,360
1999	207	415	449	512	519	526	553	588	623	692	761	782	796	809	830	851	865	879	899	934	1,003	2,284
1998	200	401	434	495	501	508	535	568	602	669	736	756	769	782	803	823	836	849	869	903	970	2,208
1997	193	387	419	478	484	491	516	549	581	646	710	730	743	755	775	794	807	820	839	872	936	2,132
1996	186	373	404	461	467	473	498	529	560	623	685	704	716	728	747	766	778	791	809	841	903	2,055
1995	179	359	389	443	449	455	479	509	539	599	659	677	689	701	719	737	749	761	779	809	869	1,979
1994	173	346	374	426	432	438	461	490	519	576	634	651	663	674	692	709	721	732	749	778	836	1,903
1993	166	332	359	409	415	420	443	470	498	553	609	625	636	647	664	681	692	703	719	747	803	1,827
1992	159	318	344	392	398	403	424	451	477	530	583	599	610	620	636	652	663	674	689	716	769	1,751
1991	152	304	329	375	380	385	406	431	456	507	558	573	583	593	609	624	634	644	659	685	736	1,675
1990	145	290	314	358	363	368	387	411	436	484	533	547	557	566	581	596	605	615	629	654	702	1,599
1989	138	276	299	341	346	350	369	392	415	461	507	521	530	539	553	567	576	586	599	623	669	1,522

용도별 분류번호	용도번호 (50)	용도번호 (31)	용도번호 (47)	용도번호 (48)	용도번호 (4)	용도번호 (46)	용도번호 (38)	용도번호 (37)	용도번호 (39)	용도번호 (3)	용도번호 (12)	용도번호 (26)	용도번호 (29)	용도번호 (36)	용도번호 (9)	용도번호 (17)	용도번호 (8)	용도번호 (22)	용도번호 (24)	용도번호 (11)	용도번호 (5)	용도번호 (40)
건축년도	30	60	65	74	75	76	80	85	90	100	110	113	115	117	120	123	125	127	130	135	145	330
1988	131	263	284	324	328	333	350	372	394	438	482	495	504	512	526	539	548	556	569	591	635	1,446
1987	124	249	269	307	311	315	332	353	373	415	456	469	477	485	498	510	519	527	539	560	602	1,370
1986	117	235	254	290	294	298	313	333	353	392	431	443	451	458	470	482	490	498	509	529	568	1,294
1985	110	221	239	273	276	280	295	313	332	369	406	417	424	431	443	454	461	468	479	498	535	1,218
1984	103	207	224	256	259	263	276	294	311	346	380	391	398	404	415	425	432	439	449	467	501	1,142
1983	96	193	209	239	242	245	258	274	290	323	355	365	371	377	387	397	403	410	419	436	468	1,066
1982	89	179	194	221	224	227	239	254	269	299	329	338	344	350	359	368	374	380	389	404	434	989
1981	83	166	179	204	207	210	221	235	249	276	304	312	318	323	332	340	346	351	359	373	401	913
1980	76	152	164	187	190	192	203	215	228	253	279	286	291	296	304	312	317	322	329	342	368	837
40년 이상	69	138	149	170	173	175	184	196	207	230	253	260	265	269	276	283	288	293	299	311	334	761

건물신축가격기준액 : 710,000 원		구조번호 : 3 120 (철골(철골철근)콘크리트조)																				
지역번호 : 21(개별공시지가 7,000,000원 초과 - 8,000,000원 이하)		위치지수 : 130																				
용도별 분류번호	용도번호 (50)	용도번호 (31)	용도번호 (47)	용도번호 (48)	용도번호 (4)	용도번호 (46)	용도번호 (38)	용도번호 (37)	용도번호 (39)	용도번호 (3)	용도번호 (12)	용도번호 (26)	용도번호 (29)	용도번호 (36)	용도번호 (9)	용도번호 (17)	용도번호 (8)	용도번호 (22)	용도번호 (24)	용도번호 (11)	용도번호 (5)	용도번호 (40)
건축년도	30	60	65	74	75	76	80	85	90	100	110	113	115	117	120	123	125	127	130	135	145	330
2019	332	664	719	819	830	841	886	941	996	1,107	1,218	1,251	1,273	1,295	1,329	1,362	1,384	1,406	1,439	1,495	1,606	3,655
2018	326	653	708	806	817	828	871	926	980	1,089	1,198	1,231	1,253	1,275	1,307	1,340	1,362	1,384	1,416	1,471	1,580	3,596
2017	321	643	696	793	804	814	857	911	964	1,072	1,179	1,211	1,232	1,254	1,286	1,318	1,340	1,361	1,393	1,447	1,554	3,538
2016	316	632	685	780	790	801	843	896	948	1,054	1,159	1,191	1,212	1,233	1,265	1,296	1,318	1,339	1,370	1,423	1,528	3,479
2015	311	622	673	767	777	787	829	881	933	1,036	1,140	1,171	1,192	1,212	1,244	1,275	1,295	1,316	1,347	1,399	1,503	3,421
2014	305	611	662	754	764	774	815	866	917	1,018	1,120	1,151	1,171	1,192	1,222	1,253	1,273	1,294	1,324	1,375	1,477	3,362
2013	300	600	650	740	750	760	801	851	901	1,001	1,101	1,131	1,151	1,171	1,201	1,231	1,251	1,271	1,301	1,351	1,451	3,304
2012	295	590	639	727	737	747	786	836	885	983	1,081	1,111	1,131	1,150	1,180	1,209	1,229	1,249	1,278	1,327	1,426	3,245
2011	289	579	627	714	724	734	772	820	869	965	1,062	1,091	1,110	1,130	1,158	1,187	1,207	1,226	1,255	1,303	1,400	3,187
2010	284	568	616	701	711	720	758	805	853	948	1,042	1,071	1,090	1,109	1,137	1,166	1,185	1,204	1,232	1,279	1,374	3,128
2009	279	558	604	688	697	707	744	790	837	930	1,023	1,051	1,069	1,088	1,116	1,144	1,162	1,181	1,209	1,256	1,349	3,070
2008	273	547	593	675	684	693	730	775	821	912	1,003	1,031	1,049	1,067	1,095	1,122	1,140	1,159	1,186	1,232	1,323	3,011
2007	268	536	581	662	671	680	715	760	805	894	984	1,011	1,029	1,047	1,073	1,100	1,118	1,136	1,163	1,208	1,297	2,953
2006	263	526	570	649	657	666	701	745	789	877	964	991	1,008	1,026	1,052	1,078	1,096	1,114	1,140	1,184	1,271	2,894
2005	257	515	558	636	644	653	687	730	773	859	945	971	988	1,005	1,031	1,057	1,074	1,091	1,117	1,160	1,246	2,836
2004	252	505	547	622	631	639	673	715	757	841	925	951	968	984	1,010	1,035	1,052	1,069	1,094	1,136	1,220	2,777
2003	247	494	535	609	618	626	659	700	741	824	906	931	947	964	988	1,013	1,030	1,046	1,071	1,112	1,194	2,719
2002	241	483	524	596	604	612	645	685	725	806	886	911	927	943	967	991	1,007	1,024	1,048	1,088	1,169	2,660
2001	236	473	512	583	591	599	630	670	709	788	867	891	906	922	946	969	985	1,001	1,025	1,064	1,143	2,602
2000	231	462	501	570	578	585	616	655	693	770	847	871	886	901	925	948	963	979	1,002	1,040	1,117	2,543
1999	225	451	489	557	564	572	602	640	677	753	828	851	866	881	903	926	941	956	979	1,016	1,092	2,485
1998	220	441	478	544	551	558	588	625	661	735	808	831	845	860	882	904	919	934	956	992	1,066	2,426
1997	215	430	466	531	538	545	574	610	645	717	789	811	825	839	861	882	897	911	933	968	1,040	2,368
1996	210	420	455	518	525	532	560	595	630	700	770	791	805	819	840	861	875	889	910	945	1,015	2,310
1995	204	409	443	504	511	518	545	579	614	682	750	770	784	798	818	839	852	866	886	921	989	2,251
1994	199	398	431	491	498	505	531	564	598	664	731	750	764	777	797	817	830	843	863	897	963	2,193
1993	194	388	420	478	485	491	517	549	582	646	711	730	743	756	776	795	808	821	840	873	937	2,134
1992	188	377	408	465	471	478	503	534	566	629	692	710	723	736	754	773	786	798	817	849	912	2,076
1991	183	366	397	452	458	464	489	519	550	611	672	690	703	715	733	752	764	776	794	825	886	2,017
1990	178	356	385	439	445	451	474	504	534	593	653	670	682	694	712	730	742	753	771	801	860	1,959
1989	172	345	374	426	431	437	460	489	518	575	633	650	662	673	691	708	719	731	748	777	835	1,900

용도별 분류번호	용도번호 (50)	용도번호 (31)	용도번호 (47)	용도번호 (48)	용도번호 (4)	용도번호 (46)	용도번호 (38)	용도번호 (37)	용도번호 (39)	용도번호 (3)	용도번호 (12)	용도번호 (26)	용도번호 (29)	용도번호 (36)	용도번호 (9)	용도번호 (17)	용도번호 (8)	용도번호 (22)	용도번호 (24)	용도번호 (11)	용도번호 (5)	용도번호 (40)
건축년도	30	60	65	74	75	76	80	85	90	100	110	113	115	117	120	123	125	127	130	135	145	330
1988	167	334	362	413	418	424	446	474	502	558	614	630	641	653	669	686	697	708	725	753	809	1,842
1987	162	324	351	399	405	410	432	459	486	540	594	610	621	632	648	664	675	686	702	729	783	1,783
1986	156	313	339	386	392	397	418	444	470	522	575	590	601	611	627	643	653	663	679	705	758	1,725
1985	151	303	328	373	378	383	404	429	454	505	555	570	580	590	606	621	631	641	656	681	732	1,666
1984	146	292	316	360	365	370	389	414	438	487	536	550	560	570	584	599	609	618	633	657	706	1,608
1983	140	281	305	347	352	356	375	399	422	469	516	530	540	549	563	577	587	596	610	633	680	1,549
1982	135	271	293	334	338	343	361	384	406	451	497	510	519	528	542	555	564	573	587	610	655	1,491
1981	130	260	282	321	325	329	347	369	390	434	477	490	499	507	521	534	542	551	564	586	629	1,432
1980	124	249	270	308	312	316	333	353	374	416	458	470	478	487	499	512	520	528	541	562	603	1,374
1979	119	239	259	295	299	303	318	338	358	398	438	450	458	466	478	490	498	506	518	538	578	1,315
1978	114	228	247	281	285	289	304	323	342	381	419	430	438	445	457	468	476	483	495	514	552	1,257
1977	108	217	236	268	272	276	290	308	326	363	399	410	417	425	435	446	454	461	472	490	526	1,198
1976	103	207	224	255	259	262	276	293	311	345	380	390	397	404	414	425	431	438	449	466	501	1,140
1975	98	196	213	242	245	249	262	278	295	327	360	370	377	383	393	403	409	416	426	442	475	1,081
1974	93	186	201	229	232	235	248	263	279	310	341	350	356	362	372	381	387	393	403	418	449	1,023
1973	87	175	190	216	219	222	233	248	263	292	321	330	336	342	350	359	365	371	380	394	423	964
1972	82	164	178	203	206	208	219	233	247	274	302	310	315	321	329	337	343	348	357	370	398	906
1971	77	154	167	190	192	195	205	218	231	256	282	290	295	300	308	316	321	326	334	346	372	847
1970	71	143	155	177	179	181	191	203	215	239	263	270	275	279	287	294	299	303	311	322	346	789
50년 이상	66	132	143	163	166	168	177	188	199	221	243	250	254	259	265	272	276	281	287	299	321	731

용도별 분류번호	용도번호 (50)	용도번호 (31)	용도번호 (47)	용도번호 (48)	용도번호 (4)	용도번호 (46)	용도번호 (38)	용도번호 (37)	용도번호 (39)	용도번호 (3)	용도번호 (12)	용도번호 (26)	용도번호 (29)	용도번호 (36)	용도번호 (9)	용도번호 (17)	용도번호 (8)	용도번호 (22)	용도번호 (24)	용도번호 (11)	용도번호 (5)	용도번호 (40)
건축년도	30	60	65	74	75	76	80	85	90	100	110	113	115	117	120	123	125	127	130	135	145	330
1988	105	210	227	259	263	266	280	298	315	350	385	396	403	410	420	431	438	445	455	473	508	1,157
1987	99	199	215	245	249	252	265	282	299	332	365	375	382	388	398	408	415	421	431	448	481	1,096
1986	94	188	203	232	235	238	251	266	282	313	345	354	360	367	376	385	392	398	407	423	455	1,035
1985	88	177	191	218	221	224	236	251	265	295	324	333	339	345	354	363	369	375	383	398	428	974
1984	83	166	179	204	207	210	221	235	249	276	304	312	318	323	332	340	346	351	359	373	401	913
1983	77	155	167	191	193	196	206	219	232	258	284	292	297	302	310	317	323	328	335	348	374	852
1982	71	143	155	177	179	182	191	203	215	239	263	271	275	280	287	295	299	304	311	323	347	791
1981	66	132	143	163	166	168	177	188	199	221	243	250	254	259	265	272	276	281	287	299	321	731
1980	60	121	131	150	152	154	162	172	182	203	223	229	233	237	243	249	253	257	263	274	294	670
40년 이상	55	110	119	136	138	140	147	156	166	184	203	208	212	215	221	227	230	234	239	249	267	609

건물신축가격기준액 : 710,000 원		구조번호 : 4 100 (스틸하우스조, 철골조, 연와조)																				
지역번호 : 21(개별공시지가 7,000,000원 초과 - 8,000,000원 이하)		위치지수 : 130																				
용도별 분류번호	용도번호 (50)	용도번호 (31)	용도번호 (47)	용도번호 (48)	용도번호 (4)	용도번호 (46)	용도번호 (38)	용도번호 (37)	용도번호 (39)	용도번호 (3)	용도번호 (12)	용도번호 (26)	용도번호 (29)	용도번호 (36)	용도번호 (9)	용도번호 (17)	용도번호 (8)	용도번호 (22)	용도번호 (24)	용도번호 (11)	용도번호 (5)	용도번호 (40)
건축년도	30	60	65	74	75	76	80	85	90	100	110	113	115	117	120	123	125	127	130	135	145	330
2019	276	553	599	683	692	701	738	784	830	923	1,015	1,042	1,061	1,079	1,107	1,135	1,153	1,172	1,199	1,246	1,338	3,045
2018	268	537	581	662	671	680	716	761	805	895	984	1,011	1,029	1,047	1,074	1,101	1,119	1,137	1,163	1,208	1,298	2,954
2017	260	520	563	642	650	659	694	737	780	867	954	980	997	1,015	1,041	1,067	1,084	1,101	1,127	1,171	1,258	2,863
2016	251	503	545	621	629	638	671	713	755	839	923	949	965	982	1,007	1,033	1,049	1,066	1,091	1,133	1,217	2,771
2015	243	487	527	601	609	617	649	690	731	812	893	917	934	950	974	999	1,015	1,031	1,055	1,096	1,177	2,680
2014	235	470	509	580	588	596	627	666	706	784	863	886	902	917	941	964	980	996	1,019	1,059	1,137	2,589
2013	227	454	491	560	567	575	605	643	681	756	832	855	870	885	908	930	946	961	983	1,021	1,097	2,497
2012	218	437	473	539	546	554	583	619	656	729	802	823	838	853	875	896	911	926	947	984	1,057	2,406
2011	210	420	455	519	526	533	561	596	631	701	771	792	806	820	841	862	876	890	911	946	1,017	2,314
2010	202	404	437	498	505	512	539	572	606	673	741	761	774	788	808	828	842	855	875	909	976	2,223
2009	193	387	419	478	484	491	516	549	581	646	710	730	743	755	775	794	807	820	839	872	936	2,132
2008	185	371	401	457	463	469	494	525	556	618	680	698	711	723	742	760	773	785	803	834	896	2,040
2007	177	354	383	437	443	448	472	502	531	590	649	667	679	691	708	726	738	750	767	797	856	1,949
2006	168	337	365	416	422	427	450	478	506	563	619	636	647	658	675	692	703	715	731	760	816	1,857
2005	160	321	347	396	401	406	428	455	481	535	588	604	615	626	642	658	669	679	695	722	776	1,766
2004	152	304	329	375	380	385	406	431	456	507	558	573	583	593	609	624	634	644	659	685	736	1,675
2003	143	287	311	355	359	364	383	407	431	479	527	542	551	561	575	590	599	609	623	647	695	1,583
2002	135	271	293	334	339	343	361	384	407	452	497	511	520	529	542	556	565	574	587	610	655	1,492
2001	127	254	275	314	318	322	339	360	382	424	467	479	488	496	509	522	530	539	551	573	615	1,401
2000	119	238	257	293	297	301	317	337	357	396	436	448	456	464	476	488	496	504	515	535	575	1,309
1999	110	221	239	273	276	280	295	313	332	369	406	417	424	431	443	454	461	468	479	498	535	1,218
1998	102	204	221	252	256	259	273	290	307	341	375	385	392	399	409	420	426	433	443	461	495	1,126
1997	94	188	203	232	235	238	251	266	282	313	345	354	360	367	376	385	392	398	407	423	455	1,035
1996	85	171	185	211	214	217	228	243	257	286	314	323	329	334	343	351	357	363	371	386	414	944
1995	77	155	167	191	193	196	206	219	232	258	284	292	297	302	310	317	323	328	335	348	374	852
1994	69	138	149	170	173	175	184	196	207	230	253	260	265	269	276	283	288	293	299	311	334	761
1993	60	121	131	150	152	154	162	172	182	203	223	229	233	237	243	249	253	257	263	274	294	670
1992	52	105	113	129	131	133	140	149	157	175	192	198	201	205	210	215	219	222	227	236	254	578
1991	44	88	95	109	110	112	118	125	132	147	162	166	169	172	177	181	184	187	191	199	214	487
1990	35	71	77	88	89	91	95	101	107	119	131	135	137	140	143	147	149	152	155	161	173	395
30년 이상	27	55	59	68	69	70	73	78	83	92	101	104	106	107	110	113	115	117	119	124	133	304

건물신축가격기준액 : 710,000 원		구조번호 : 5 90 (보강콘크리트조, 황토조, 보강블록조, ALC조, 시멘트벽돌조)																				
지역번호 : 21(개별공시지가 7,000,000원 초과 - 8,000,000원 이하)		위치지수 : 130																				
용도별 분류번호 건축년도	용도번호 (50)	용도번호 (31)	용도번호 (47)	용도번호 (48)	용도번호 (4)	용도번호 (46)	용도번호 (38)	용도번호 (37)	용도번호 (39)	용도번호 (3)	용도번호 (12)	용도번호 (26)	용도번호 (29)	용도번호 (36)	용도번호 (9)	용도번호 (17)	용도번호 (8)	용도번호 (22)	용도번호 (24)	용도번호 (11)	용도번호 (5)	용도번호 (40)
	30	60	65	74	75	76	80	85	90	100	110	113	115	117	120	123	125	127	130	135	145	330
2019	249	498	539	614	623	631	664	706	747	830	913	938	955	971	996	1,021	1,038	1,054	1,079	1,121	1,204	2,741
2018	241	483	523	596	604	612	644	684	725	805	886	910	926	942	966	991	1,007	1,023	1,047	1,087	1,168	2,659
2017	234	468	507	577	585	593	624	663	702	780	858	882	897	913	937	960	976	991	1,015	1,054	1,132	2,576
2016	226	453	491	559	566	574	604	642	680	755	831	854	869	884	907	929	944	960	982	1,020	1,096	2,494
2015	219	438	475	540	548	555	584	621	657	731	804	826	840	855	877	899	913	928	950	986	1,059	2,412
2014	211	423	458	522	529	536	564	600	635	706	776	797	812	826	847	868	882	896	917	953	1,023	2,330
2013	204	408	442	504	510	517	544	578	613	681	749	769	783	796	817	837	851	865	885	919	987	2,247
2012	196	393	426	485	492	498	525	557	590	656	721	741	754	767	787	807	820	833	853	885	951	2,165
2011	189	378	410	467	473	479	505	536	568	631	694	713	726	738	757	776	789	801	820	852	915	2,083
2010	181	363	394	448	454	460	485	515	545	606	667	685	697	709	727	745	758	770	788	818	879	2,001
2009	174	348	377	430	436	441	465	494	523	581	639	657	668	680	697	715	726	738	755	785	843	1,918
2008	166	333	361	411	417	422	445	473	500	556	612	628	640	651	667	684	695	706	723	751	807	1,836
2007	159	318	345	393	398	404	425	451	478	531	584	600	611	622	637	653	664	675	691	717	770	1,754
2006	152	304	329	374	380	385	405	430	456	506	557	572	582	592	608	623	633	643	658	684	734	1,672
2005	144	289	313	356	361	366	385	409	433	481	529	544	554	563	578	592	602	611	626	650	698	1,589
2004	137	274	296	338	342	347	365	388	411	456	502	516	525	534	548	561	571	580	593	616	662	1,507
2003	129	259	280	319	323	328	345	367	388	431	475	488	496	505	518	531	539	548	561	583	626	1,425
2002	122	244	264	301	305	309	325	345	366	407	447	459	468	476	488	500	508	516	529	549	590	1,343
2001	114	229	248	282	286	290	305	324	343	382	420	431	439	447	458	470	477	485	496	515	554	1,261
2000	107	214	232	264	267	271	285	303	321	357	392	403	410	417	428	439	446	453	464	482	517	1,178
1999	99	199	215	245	249	252	265	282	299	332	365	375	382	388	398	408	415	421	431	448	481	1,096
1998	92	184	199	227	230	233	245	261	276	307	338	347	353	359	368	378	384	390	399	414	445	1,014
1997	84	169	183	209	211	214	225	240	254	282	310	319	324	330	338	347	353	358	367	381	409	932
1996	77	154	167	190	193	195	206	218	231	257	283	290	296	301	309	316	321	327	334	347	373	849
1995	69	139	151	172	174	176	186	197	209	232	255	262	267	272	279	286	290	295	302	314	337	767
1994	62	124	134	153	155	157	166	176	186	207	228	234	238	242	249	255	259	263	269	280	301	685
1993	54	109	118	135	137	138	146	155	164	182	201	206	210	213	219	224	228	232	237	246	264	603
1992	47	94	102	116	118	119	126	134	142	157	173	178	181	184	189	194	197	200	205	213	228	520
1991	39	79	86	98	99	101	106	112	119	132	146	150	152	155	159	163	166	168	172	179	192	438
1990	32	64	70	79	80	82	86	91	97	107	118	122	124	126	129	132	134	137	140	145	156	356
30년 이상	24	49	53	61	62	63	66	70	74	83	91	93	95	97	99	102	103	105	107	112	120	274

건물신축가격기준액 : 710,000 원		구조번호 : 6 78 (목조)																				
지역번호 : 21(개별공시지가 7,000,000원 초과 - 8,000,000원 이하)		위치지수 : 130																				
용도별 분류번호 건축년도	용도번호 (50)	용도번호 (31)	용도번호 (47)	용도번호 (48)	용도번호 (4)	용도번호 (46)	용도번호 (38)	용도번호 (37)	용도번호 (39)	용도번호 (3)	용도번호 (12)	용도번호 (26)	용도번호 (29)	용도번호 (36)	용도번호 (9)	용도번호 (17)	용도번호 (8)	용도번호 (22)	용도번호 (24)	용도번호 (11)	용도번호 (5)	용도번호 (40)
	30	60	65	74	75	76	80	85	90	100	110	113	115	117	120	123	125	127	130	135	145	330
2019	215	431	467	532	539	547	575	611	647	719	791	813	827	842	863	885	899	914	935	971	1,043	2,375
2018	209	419	453	516	523	530	558	593	628	698	768	789	803	817	838	858	872	886	907	942	1,012	2,304
2017	203	406	439	500	507	514	541	575	609	676	744	764	778	791	812	832	845	859	879	913	981	2,233
2016	196	393	425	484	491	497	524	556	589	655	720	740	753	766	786	805	818	832	851	884	949	2,161
2015	190	380	411	468	475	481	506	538	570	633	696	715	728	741	760	779	791	804	823	855	918	2,090
2014	183	367	397	452	458	465	489	520	550	611	673	691	703	715	734	752	764	777	795	826	887	2,019
2013	177	354	383	436	442	448	472	501	531	590	649	667	678	690	708	726	737	749	767	796	856	1,948
2012	170	341	369	420	426	432	455	483	511	568	625	642	654	665	682	699	710	722	739	767	824	1,876
2011	164	328	355	404	410	415	437	465	492	547	601	618	629	640	656	672	683	694	711	738	793	1,805
2010	157	315	341	388	394	399	420	446	473	525	578	593	604	614	630	646	656	667	683	709	762	1,734
2009	151	302	327	372	377	383	403	428	453	503	554	569	579	589	604	619	629	640	655	680	730	1,663
2008	144	289	313	356	361	366	385	410	434	482	530	545	554	564	578	593	602	612	627	651	699	1,591
2007	138	276	299	340	345	350	368	391	414	460	506	520	529	539	552	566	575	585	598	622	668	1,520
2006	131	263	285	324	329	333	351	373	395	439	483	496	505	513	526	540	548	557	570	592	636	1,449
2005	125	250	271	308	313	317	334	354	375	417	459	471	480	488	501	513	521	530	542	563	605	1,377
2004	118	237	257	293	296	300	316	336	356	395	435	447	455	463	475	487	494	502	514	534	574	1,306
2003	112	224	243	277	280	284	299	318	336	374	411	423	430	438	449	460	467	475	486	505	542	1,235
2002	105	211	229	261	264	268	282	299	317	352	388	398	405	412	423	433	440	448	458	476	511	1,164
2001	99	198	215	245	248	251	264	281	298	331	364	374	380	387	397	407	413	420	430	447	480	1,092
2000	92	185	201	229	232	235	247	263	278	309	340	349	356	362	371	380	386	393	402	417	448	1,021
1999	86	172	187	213	215	218	230	244	259	287	316	325	331	336	345	354	359	365	374	388	417	950
1998	79	159	173	197	199	202	213	226	239	266	293	301	306	311	319	327	332	338	346	359	386	879
1997	73	146	159	181	183	186	195	208	220	244	269	276	281	286	293	301	305	310	318	330	354	807
1996	66	133	145	165	167	169	178	189	200	223	245	252	256	261	267	274	278	283	290	301	323	736
1995	60	120	131	149	151	153	161	171	181	201	221	227	231	235	241	247	251	256	262	272	292	665
1994	53	107	116	133	134	136	143	152	161	179	197	203	206	210	215	221	224	228	233	242	260	593
1993	47	95	102	117	118	120	126	134	142	158	174	178	182	185	190	194	197	201	205	213	229	522
1992	41	82	88	101	102	103	109	116	123	136	150	154	157	160	164	168	170	173	177	184	198	451
1991	34	69	74	85	86	87	92	97	103	115	126	130	132	134	138	141	143	146	149	155	167	380
1990	28	56	60	69	70	71	74	79	84	93	102	105	107	109	112	115	116	118	121	126	135	308
30년 이상	21	43	46	53	53	54	57	61	64	71	79	81	82	84	86	88	89	91	93	97	104	237

건물신축가격기준액 : 710,000 원		구조번호 : 7 60 (경량철골조, 시멘트블록조)																				
지역번호 : 21(개별공시지가 7,000,000원 초과 - 8,000,000원 이하)		위치지수 : 130																				
용도별 분류번호	용도번호 (50)	용도번호 (31)	용도번호 (47)	용도번호 (48)	용도번호 (4)	용도번호 (46)	용도번호 (38)	용도번호 (37)	용도번호 (39)	용도번호 (3)	용도번호 (12)	용도번호 (26)	용도번호 (29)	용도번호 (36)	용도번호 (9)	용도번호 (17)	용도번호 (8)	용도번호 (22)	용도번호 (24)	용도번호 (11)	용도번호 (5)	용도번호 (40)
건축년도	30	60	65	74	75	76	80	85	90	100	110	113	115	117	120	123	125	127	130	135	145	330
2019	166	332	359	409	415	420	443	470	498	553	609	625	636	647	664	681	692	703	719	747	803	1,827
2018	158	317	343	391	396	401	423	449	475	528	581	597	608	618	634	650	661	671	687	713	766	1,745
2017	151	302	327	372	377	383	403	428	453	503	554	569	579	589	604	619	629	640	655	680	730	1,663
2016	143	287	311	354	359	364	383	407	431	479	526	541	550	560	574	589	598	608	622	646	694	1,580
2015	136	272	295	336	340	345	363	385	408	454	499	513	522	531	544	558	567	576	590	613	658	1,498
2014	128	257	278	317	321	326	343	364	386	429	472	484	493	502	515	527	536	545	557	579	622	1,416
2013	121	242	262	299	303	307	323	343	363	404	444	456	464	473	485	497	505	513	525	545	586	1,334
2012	113	227	246	280	284	288	303	322	341	379	417	428	436	443	455	466	474	481	493	512	550	1,251
2011	106	212	230	262	265	269	283	301	318	354	389	400	407	414	425	435	443	450	460	478	513	1,169
2010	98	197	214	243	247	250	263	280	296	329	362	372	378	385	395	405	411	418	428	444	477	1,087
2009	91	182	197	225	228	231	243	258	274	304	335	344	350	356	365	374	380	386	395	411	441	1,005
2008	83	167	181	206	209	212	223	237	251	279	307	316	321	327	335	343	349	355	363	377	405	922
2007	76	152	165	188	191	193	203	216	229	254	280	287	292	298	305	313	318	323	331	343	369	840
2006	68	137	149	170	172	174	183	195	206	229	252	259	264	268	275	282	287	291	298	310	333	758
2005	61	122	133	151	153	155	163	174	184	204	225	231	235	239	245	252	256	260	266	276	297	676
2004	53	107	116	133	134	136	143	152	161	179	197	203	206	210	215	221	224	228	233	242	260	593
2003	46	93	100	114	116	117	124	131	139	155	170	175	178	181	186	190	193	196	201	209	224	511
2002	39	78	84	96	97	98	104	110	117	130	143	147	149	152	156	160	162	165	169	175	188	429
2001	31	63	68	77	78	79	84	89	94	105	115	118	121	123	126	129	131	133	136	142	152	347
2000	24	48	52	59	60	61	64	68	72	80	88	90	92	93	96	98	100	101	104	108	116	264
20년 이상	16	33	35	40	41	42	44	47	49	55	60	62	63	64	66	68	69	70	71	74	80	182

건물신축가격기준액 : 710,000 원		구조번호 : 7 60 (와이어패널조)																				
지역번호 : 21(개별공시지가 7,000,000원 초과 - 8,000,000원 이하)		위치지수 : 130																				
용도별 분류번호	용도번호 (50)	용도번호 (31)	용도번호 (47)	용도번호 (48)	용도번호 (4)	용도번호 (46)	용도번호 (38)	용도번호 (37)	용도번호 (39)	용도번호 (3)	용도번호 (12)	용도번호 (26)	용도번호 (29)	용도번호 (36)	용도번호 (9)	용도번호 (17)	용도번호 (8)	용도번호 (22)	용도번호 (24)	용도번호 (11)	용도번호 (5)	용도번호 (40)
건축년도	30	60	65	74	75	76	80	85	90	100	110	113	115	117	120	123	125	127	130	135	145	330
2019	166	332	359	409	415	420	443	470	498	553	609	625	636	647	664	681	692	703	719	747	803	1,827
2018	161	322	349	397	402	408	429	456	483	537	590	607	617	628	644	660	671	682	698	725	778	1,772
2017	156	312	338	385	390	395	416	442	468	520	572	588	598	609	624	640	650	661	676	702	754	1,717
2016	151	302	327	372	377	383	403	428	453	503	554	569	579	589	604	619	629	640	655	680	730	1,663
2015	146	292	316	360	365	370	389	414	438	487	536	550	560	570	584	599	609	618	633	657	706	1,608
2014	141	282	305	348	353	357	376	400	423	470	517	531	541	550	564	578	588	597	611	635	682	1,553
2013	136	272	295	336	340	345	363	385	408	454	499	513	522	531	544	558	567	576	590	613	658	1,498
2012	131	262	284	323	328	332	350	371	393	437	481	494	503	511	525	538	546	555	568	590	634	1,443
2011	126	252	273	311	315	319	336	357	378	420	462	475	484	492	505	517	526	534	547	568	610	1,388
2010	121	242	262	299	303	307	323	343	363	404	444	456	464	473	485	497	505	513	525	545	586	1,334
2009	116	232	251	286	290	294	310	329	348	387	426	438	445	453	465	476	484	492	503	523	562	1,279
2008	111	222	241	274	278	281	296	315	333	371	408	419	426	434	445	456	463	471	482	500	538	1,224
2007	106	212	230	262	265	269	283	301	318	354	389	400	407	414	425	435	443	450	460	478	513	1,169
2006	101	202	219	249	253	256	270	287	304	337	371	381	388	395	405	415	422	429	439	456	489	1,114
2005	96	192	208	237	240	244	256	273	289	321	353	362	369	375	385	395	401	407	417	433	465	1,059
2004	91	182	197	225	228	231	243	258	274	304	335	344	350	356	365	374	380	386	395	411	441	1,005
2003	86	172	187	213	215	218	230	244	259	287	316	325	331	336	345	354	359	365	374	388	417	950
2002	81	162	176	200	203	206	217	230	244	271	298	306	312	317	325	333	339	344	352	366	393	895
2001	76	152	165	188	191	193	203	216	229	254	280	287	292	298	305	313	318	323	331	343	369	840
2000	71	142	154	176	178	180	190	202	214	238	261	269	273	278	285	292	297	302	309	321	345	785
1999	66	132	143	163	166	168	177	188	199	221	243	250	254	259	265	272	276	281	287	299	321	731
1998	61	122	133	151	153	155	163	174	184	204	225	231	235	239	245	252	256	260	266	276	297	676
1997	56	112	122	139	141	143	150	160	169	188	207	212	216	220	225	231	235	239	244	254	273	621
1996	51	103	111	127	128	130	137	145	154	171	188	193	197	200	206	211	214	218	223	231	248	566
1995	46	93	100	114	116	117	124	131	139	155	170	175	178	181	186	190	193	196	201	209	224	511
1994	41	83	89	102	103	105	110	117	124	138	152	156	159	161	166	170	173	175	179	186	200	456
1993	36	73	79	90	91	92	97	103	109	121	134	137	140	142	146	149	152	154	158	164	176	402
1992	31	63	68	77	78	79	84	89	94	105	115	118	121	123	126	129	131	133	136	142	152	347
1991	26	53	57	65	66	67	70	75	79	88	97	100	101	103	106	108	110	112	115	119	128	292
1990	21	43	46	53	53	54	57	61	64	71	79	81	82	84	86	88	89	91	93	97	104	237
30년 이상	16	33	35	40	41	42	44	47	49	55	60	62	63	64	66	68	69	70	71	74	80	182

건물신축가격기준액 : 710,000 원		구조번호 : 8 50 (조립식패널조, FRP 패널조)																				
지역번호 : 21(개별공시지가 7,000,000원 초과 - 8,000,000원 이하)		위치지수 : 130																				
용도별 분류번호	용도번호 (50)	용도번호 (31)	용도번호 (47)	용도번호 (48)	용도번호 (4)	용도번호 (46)	용도번호 (38)	용도번호 (37)	용도번호 (39)	용도번호 (3)	용도번호 (12)	용도번호 (26)	용도번호 (29)	용도번호 (36)	용도번호 (9)	용도번호 (17)	용도번호 (8)	용도번호 (22)	용도번호 (24)	용도번호 (11)	용도번호 (5)	용도번호 (40)
건축년도	30	60	65	74	75	76	80	85	90	100	110	113	115	117	120	123	125	127	130	135	145	330
2019	138	276	299	341	346	350	369	392	415	461	507	521	530	539	553	567	576	586	599	623	669	1,522
2018	132	264	286	326	330	334	352	374	396	440	484	498	506	515	528	542	550	559	572	594	639	1,454
2017	125	251	272	310	314	319	335	356	377	419	461	474	482	491	503	516	524	533	545	566	608	1,385
2016	119	239	259	295	299	303	319	339	359	399	439	451	459	467	479	491	498	506	518	538	578	1,317
2015	113	227	245	280	283	287	302	321	340	378	416	427	435	442	454	465	473	480	491	510	548	1,248
2014	107	214	232	264	268	271	286	304	321	357	393	404	411	418	429	439	447	454	464	482	518	1,180
2013	101	202	218	249	252	256	269	286	303	336	370	380	387	394	404	414	421	427	437	454	488	1,111
2012	94	189	205	233	237	240	252	268	284	316	347	357	363	369	379	388	395	401	410	426	458	1,043
2011	88	177	191	218	221	224	236	251	265	295	324	333	339	345	354	363	369	375	383	398	428	974
2010	82	164	178	203	205	208	219	233	247	274	302	310	315	321	329	337	343	348	356	370	398	906
2009	76	152	164	187	190	192	203	215	228	253	279	286	291	296	304	312	317	322	329	342	368	837
2008	69	139	151	172	174	177	186	198	209	233	256	263	268	272	279	286	291	295	302	314	337	769
2007	63	127	137	157	159	161	169	180	191	212	233	239	244	248	254	261	265	269	275	286	307	700
2006	57	114	124	141	143	145	153	162	172	191	210	216	220	224	229	235	239	243	248	258	277	632
2005	51	102	110	126	128	129	136	145	153	170	187	192	196	199	204	210	213	216	221	230	247	563
2004	44	89	97	110	112	113	119	127	134	149	164	169	172	175	179	184	187	190	194	202	217	494
2003	38	77	83	95	96	98	103	109	116	129	142	146	148	151	155	158	161	164	167	174	187	426
2002	32	65	70	80	81	82	86	92	97	108	119	122	124	126	130	133	135	137	140	146	157	357
2001	26	52	56	64	65	66	70	74	78	87	96	99	100	102	105	107	109	111	113	118	127	289
2000	20	40	43	49	50	50	53	56	60	66	73	75	76	78	80	82	83	84	86	90	97	220
20년 이상	13	27	29	34	34	35	36	39	41	46	50	52	53	53	55	56	57	58	59	62	66	152

건물신축가격기준액 : 710,000 원																						구조번호 : 9 40 (석회 및 흙벽돌조, 돌담 및 토담조)																					
지역번호 : 21(개별공시지가 7,000,000원 초과 - 8,000,000원 이하)																						위치지수 : 130																					
용도별	용도번호	용도번호	용도번호	용도번호	용도번호	용도번호	용도번호	용도번호	용도번호	용도번호	용도번호	용도번호	용도번호	용도번호	용도번호	용도번호	용도번호	용도번호	용도번호	용도번호	용도번호																						
분류번호	(50)	(31)	(47)	(48)	(4)	(46)	(38)	(37)	(39)	(3)	(12)	(26)	(29)	(36)	(9)	(17)	(8)	(22)	(24)	(11)	(5)	(40)																					
건축년도	30	60	65	74	75	76	80	85	90	100	110	113	115	117	120	123	125	127	130	135	145	330																					
2019	110	221	239	273	276	280	295	313	332	369	406	417	424	431	443	454	461	468	479	498	535	1,218																					
2018	100	201	218	248	251	255	268	285	302	335	369	379	386	393	403	413	419	426	436	453	487	1,108																					
2017	90	181	196	224	227	230	242	257	272	302	333	342	348	354	363	372	378	384	393	408	438	999																					
2016	80	161	175	199	202	204	215	229	242	269	296	304	309	315	323	331	336	342	350	363	390	889																					
2015	70	141	153	174	177	179	189	200	212	236	259	267	271	276	283	290	295	300	307	318	342	779																					
2014	60	121	131	150	152	154	162	172	182	203	223	229	233	237	243	249	253	257	263	274	294	670																					
2013	50	101	110	125	127	129	135	144	152	169	186	191	195	198	203	208	212	215	220	229	246	560																					
2012	40	81	88	101	102	103	109	116	122	136	150	154	157	159	163	168	170	173	177	184	198	450																					
2011	31	62	67	76	77	78	82	87	93	103	113	116	118	120	124	127	129	131	134	139	149	341																					
2010	21	42	45	51	52	53	56	59	63	70	77	79	80	82	84	86	87	89	91	94	101	231																					
10년 이상	11	22	23	27	27	28	29	31	33	36	40	41	42	43	44	45	46	46	47	49	53	121																					

(단위 : 천 원)

건물신축가격기준액 : 710,000 원		구조번호 : 10 30 (컨테이너건물)																				
지역번호 : 21(개별공시지가 7,000,000원 초과 - 8,000,000원 이하)										위치지수 : 130												
용도별	용도번호	용도번호	용도번호	용도번호	용도번호	용도번호	용도번호	용도번호	용도번호	용도번호	용도번호	용도번호	용도번호	용도번호	용도번호	용도번호	용도번호	용도번호	용도번호	용도번호	용도번호	용도번호
분류번호	(50)	(31)	(47)	(48)	(4)	(46)	(38)	(37)	(39)	(3)	(12)	(26)	(29)	(36)	(9)	(17)	(8)	(22)	(24)	(11)	(5)	(40)
건축년도	30	60	65	74	75	76	80	85	90	100	110	113	115	117	120	123	125	127	130	135	145	330
2019	83	166	179	204	207	210	221	235	249	276	304	312	318	323	332	340	346	351	359	373	401	913
2018	75	151	163	186	188	191	201	214	226	251	277	284	289	294	302	309	314	320	327	340	365	831
2017	68	136	147	168	170	172	181	192	204	227	249	256	261	265	272	279	283	288	295	306	329	749
2016	60	121	131	149	151	153	161	171	181	202	222	228	232	236	242	248	252	256	262	272	293	667
2015	53	106	115	131	132	134	141	150	159	177	194	200	203	207	212	217	221	225	230	239	256	584
2014	45	91	98	112	114	115	121	129	137	152	167	172	175	178	182	187	190	193	197	205	220	502
2013	38	76	82	94	95	96	101	108	114	127	140	143	146	149	152	156	159	161	165	171	184	420
2012	30	61	66	75	76	77	81	87	92	102	112	115	117	119	122	126	128	130	133	138	148	338
2011	23	46	50	57	58	58	62	65	69	77	85	87	89	90	93	95	96	98	100	104	112	255
2010	15	31	34	38	39	39	42	44	47	52	57	59	60	61	63	64	65	66	68	71	76	173
10년 이상	8	16	17	20	20	21	22	23	24	27	30	31	31	32	33	34	34	35	35	37	40	91

건물신축가격기준액 : 710,000 원		구조번호 : 11 25 (철파이프조)																				
지역번호 : 21(개별공시지가 7,000,000원 초과 - 8,000,000원 이하)		위치지수 : 130																				
용도별	용도번호	용도번호	용도번호	용도번호	용도번호	용도번호	용도번호	용도번호	용도번호	용도번호	용도번호	용도번호	용도번호	용도번호	용도번호	용도번호	용도번호	용도번호	용도번호	용도번호	용도번호	
분류번호	(50)	(31)	(47)	(48)	(4)	(46)	(38)	(37)	(39)	(3)	(12)	(26)	(29)	(36)	(9)	(17)	(8)	(22)	(24)	(11)	(5)	(40)
건축년도	30	60	65	74	75	76	80	85	90	100	110	113	115	117	120	123	125	127	130	135	145	330
2019	69	138	149	170	173	175	184	196	207	230	253	260	265	269	276	283	288	293	299	311	334	761
2018	62	125	136	155	157	159	167	178	188	209	230	237	241	245	251	258	262	266	272	283	304	692
2017	56	113	122	140	141	143	151	160	170	189	208	213	217	221	227	232	236	240	245	255	274	624
2016	50	101	109	124	126	128	134	143	151	168	185	190	193	197	202	207	210	213	218	227	244	555
2015	44	88	95	109	110	112	118	125	132	147	162	166	169	172	177	181	184	187	191	199	214	487
2014	38	76	82	93	95	96	101	107	114	126	139	143	145	148	152	156	158	161	164	171	184	418
2013	31	63	68	78	79	80	84	90	95	106	116	119	122	124	127	130	132	134	137	143	153	350
2012	25	51	55	63	64	64	68	72	76	85	93	96	98	99	102	105	106	108	110	115	123	281
2011	19	38	41	47	48	49	51	54	58	64	71	73	74	75	77	79	80	82	83	87	93	213
2010	13	26	28	32	32	33	35	37	39	43	48	49	50	51	52	53	54	55	56	59	63	144
10년 이상	6	13	14	17	17	17	18	19	20	23	25	26	26	26	27	28	28	29	29	31	33	76

건물신축가격기준액 : 710,000 원																				구조번호 : 1 140 (통나무조)																			
지역번호 : 22(개별공시지가 8,000,000원 초과 - 9,000,000원 이하)																				위치지수 : 133																			
용도별 분류번호 건축년도	용도번호 (50)	용도번호 (31)	용도번호 (47)	용도번호 (48)	용도번호 (4)	용도번호 (46)	용도번호 (38)	용도번호 (37)	용도번호 (39)	용도번호 (3)	용도번호 (12)	용도번호 (26)	용도번호 (29)	용도번호 (36)	용도번호 (9)	용도번호 (17)	용도번호 (8)	용도번호 (22)	용도번호 (24)	용도번호 (11)	용도번호 (5)	용도번호 (40)																	
건축년도	30	60	65	74	75	76	80	85	90	100	110	113	115	117	120	123	125	127	130	135	145	330																	
2019	396	793	859	978	991	1,004	1,057	1,123	1,189	1,322	1,454	1,493	1,520	1,546	1,586	1,626	1,652	1,678	1,718	1,784	1,916	4,362																	
2018	390	780	845	962	975	988	1,040	1,105	1,170	1,300	1,430	1,469	1,495	1,522	1,561	1,600	1,626	1,652	1,691	1,756	1,886	4,292																	
2017	383	767	831	946	959	972	1,023	1,087	1,151	1,279	1,407	1,446	1,471	1,497	1,535	1,574	1,599	1,625	1,663	1,727	1,855	4,223																	
2016	377	755	818	931	943	956	1,006	1,069	1,132	1,258	1,384	1,422	1,447	1,472	1,510	1,548	1,573	1,598	1,636	1,699	1,824	4,153																	
2015	371	742	804	915	928	940	989	1,051	1,113	1,237	1,361	1,398	1,423	1,447	1,484	1,522	1,546	1,571	1,608	1,670	1,794	4,083																	
2014	364	729	790	900	912	924	973	1,033	1,094	1,216	1,337	1,374	1,398	1,423	1,459	1,495	1,520	1,544	1,581	1,641	1,763	4,013																	
2013	358	717	776	884	896	908	956	1,015	1,075	1,195	1,314	1,350	1,374	1,398	1,434	1,469	1,493	1,517	1,553	1,613	1,732	3,943																	
2012	352	704	763	868	880	892	939	997	1,056	1,173	1,291	1,326	1,350	1,373	1,408	1,443	1,467	1,490	1,526	1,584	1,702	3,874																	
2011	345	691	749	853	864	876	922	979	1,037	1,152	1,268	1,302	1,325	1,348	1,383	1,417	1,441	1,464	1,498	1,556	1,671	3,804																	
2010	339	678	735	837	848	860	905	961	1,018	1,131	1,244	1,278	1,301	1,324	1,357	1,391	1,414	1,437	1,471	1,527	1,640	3,734																	
2009	333	666	721	821	832	843	888	943	999	1,110	1,221	1,254	1,277	1,299	1,332	1,365	1,388	1,410	1,443	1,499	1,610	3,664																	
2008	326	653	708	806	817	827	871	925	980	1,089	1,198	1,230	1,252	1,274	1,307	1,339	1,361	1,383	1,416	1,470	1,579	3,594																	
2007	320	640	694	790	801	811	854	907	961	1,068	1,175	1,207	1,228	1,249	1,281	1,313	1,335	1,356	1,388	1,442	1,548	3,525																	
2006	314	628	680	774	785	795	837	889	942	1,047	1,151	1,183	1,204	1,225	1,256	1,287	1,308	1,329	1,361	1,413	1,518	3,455																	
2005	307	615	666	759	769	779	820	872	923	1,025	1,128	1,159	1,179	1,200	1,231	1,261	1,282	1,302	1,333	1,384	1,487	3,385																	
2004	301	602	653	743	753	763	803	854	904	1,004	1,105	1,135	1,155	1,175	1,205	1,235	1,255	1,276	1,306	1,356	1,456	3,315																	
2003	295	590	639	727	737	747	786	836	885	983	1,081	1,111	1,131	1,150	1,180	1,209	1,229	1,249	1,278	1,327	1,426	3,245																	
2002	288	577	625	712	721	731	769	818	866	962	1,058	1,087	1,106	1,126	1,154	1,183	1,203	1,222	1,251	1,299	1,395	3,176																	
2001	282	564	611	696	705	715	753	800	847	941	1,035	1,063	1,082	1,101	1,129	1,157	1,176	1,195	1,223	1,270	1,364	3,106																	
2000	276	552	598	680	690	699	736	782	828	920	1,012	1,039	1,058	1,076	1,104	1,131	1,150	1,168	1,196	1,242	1,334	3,036																	
1999	269	539	584	665	674	683	719	764	809	898	988	1,015	1,033	1,051	1,078	1,105	1,123	1,141	1,168	1,213	1,303	2,966																	
1998	263	526	570	649	658	667	702	746	790	877	965	991	1,009	1,027	1,053	1,079	1,097	1,114	1,141	1,185	1,272	2,896																	
1997	257	514	556	633	642	651	685	728	771	856	942	968	985	1,002	1,028	1,053	1,070	1,087	1,113	1,156	1,242	2,827																	
1996	250	501	543	618	626	634	668	710	751	835	919	944	960	977	1,002	1,027	1,044	1,061	1,086	1,127	1,211	2,757																	
1995	244	488	529	602	610	618	651	692	732	814	895	920	936	952	977	1,001	1,017	1,034	1,058	1,099	1,180	2,687																	
1994	237	475	515	586	594	602	634	674	713	793	872	896	912	928	951	975	991	1,007	1,031	1,070	1,150	2,617																	
1993	231	463	501	571	579	586	617	656	694	772	849	872	887	903	926	949	965	980	1,003	1,042	1,119	2,547																	
1992	225	450	488	555	563	570	600	638	675	750	825	848	863	878	901	923	938	953	976	1,013	1,088	2,477																	
1991	218	437	474	540	547	554	583	620	656	729	802	824	839	853	875	897	912	926	948	985	1,058	2,408																	
1990	212	425	460	524	531	538	566	602	637	708	779	800	814	829	850	871	885	899	921	956	1,027	2,338																	
1989	206	412	446	508	515	522	549	584	618	687	756	776	790	804	824	845	859	873	893	928	996	2,268																	

용도별 분류번호	용도번호 (50)	용도번호 (31)	용도번호 (47)	용도번호 (48)	용도번호 (4)	용도번호 (46)	용도번호 (38)	용도번호 (37)	용도번호 (39)	용도번호 (3)	용도번호 (12)	용도번호 (26)	용도번호 (29)	용도번호 (36)	용도번호 (9)	용도번호 (17)	용도번호 (8)	용도번호 (22)	용도번호 (24)	용도번호 (11)	용도번호 (5)	용도번호 (40)
건축년도	30	60	65	74	75	76	80	85	90	100	110	113	115	117	120	123	125	127	130	135	145	330
1988	199	399	433	493	499	506	533	566	599	666	732	752	766	779	799	819	832	846	866	899	966	2,198
1987	193	387	419	477	483	490	516	548	580	645	709	729	741	754	774	793	806	819	838	870	935	2,128
1986	187	374	405	461	467	474	499	530	561	623	686	705	717	730	748	767	779	792	811	842	904	2,059
1985	180	361	391	446	452	458	482	512	542	602	663	681	693	705	723	741	753	765	783	813	874	1,989
1984	174	349	378	430	436	442	465	494	523	581	639	657	668	680	698	715	727	738	756	785	843	1,919
1983	168	336	364	414	420	426	448	476	504	560	616	633	644	655	672	689	700	711	728	756	812	1,849
1982	161	323	350	399	404	409	431	458	485	539	593	609	620	631	647	663	674	685	701	728	782	1,779
1981	155	310	336	383	388	393	414	440	466	518	570	585	595	606	621	637	647	658	673	699	751	1,710
1980	149	298	323	367	372	377	397	422	447	497	546	561	571	581	596	611	621	631	646	671	720	1,640
1979	142	285	309	352	356	361	380	404	428	475	523	537	547	556	571	585	594	604	618	642	690	1,570
1978	136	272	295	336	341	345	363	386	409	454	500	513	522	532	545	559	568	577	591	613	659	1,500
1977	130	260	281	320	325	329	346	368	390	433	476	489	498	507	520	533	542	550	563	585	628	1,430
1976	123	247	268	305	309	313	329	350	371	412	453	466	474	482	494	507	515	523	536	556	598	1,361
1975	117	234	254	289	293	297	313	332	352	391	430	442	450	457	469	481	489	496	508	528	567	1,291
1974	111	222	240	273	277	281	296	314	333	370	407	418	425	433	444	455	462	470	481	499	536	1,221
1973	104	209	226	258	261	265	279	296	314	349	383	394	401	408	418	429	436	443	453	471	506	1,151
1972	98	196	213	242	245	249	262	278	295	327	360	370	377	383	393	403	409	416	426	442	475	1,081
1971	92	184	199	226	230	233	245	260	276	306	337	346	352	358	368	377	383	389	398	414	444	1,012
1970	85	171	185	211	214	217	228	242	257	285	314	322	328	334	342	351	356	362	371	385	414	942
50년 이상	79	158	171	195	198	200	211	224	237	264	290	298	304	309	317	325	330	335	343	356	383	872

건물신축가격기준액 : 710,000 원		구조번호 : 2 125 (목구조)																				
지역번호 : 22(개별공시지가 8,000,000원 초과 - 9,000,000원 이하)		위치지수 : 133																				
용도별 분류번호 건축년도	용도번호 (50)	용도번호 (31)	용도번호 (47)	용도번호 (48)	용도번호 (4)	용도번호 (46)	용도번호 (38)	용도번호 (37)	용도번호 (39)	용도번호 (3)	용도번호 (12)	용도번호 (26)	용도번호 (29)	용도번호 (36)	용도번호 (9)	용도번호 (17)	용도번호 (8)	용도번호 (22)	용도번호 (24)	용도번호 (11)	용도번호 (5)	용도번호 (40)
	30	60	65	74	75	76	80	85	90	100	110	113	115	117	120	123	125	127	130	135	145	330
2019	354	708	767	873	885	897	944	1,003	1,062	1,180	1,298	1,333	1,357	1,381	1,416	1,451	1,475	1,499	1,534	1,593	1,711	3,895
2018	347	694	751	856	867	879	925	983	1,041	1,156	1,272	1,307	1,330	1,353	1,388	1,422	1,445	1,469	1,503	1,561	1,677	3,817
2017	339	679	736	838	849	861	906	963	1,019	1,133	1,246	1,280	1,303	1,325	1,359	1,393	1,416	1,439	1,473	1,529	1,643	3,739
2016	332	665	721	821	832	843	887	943	998	1,109	1,220	1,253	1,275	1,298	1,331	1,364	1,386	1,409	1,442	1,497	1,608	3,661
2015	325	651	705	803	814	825	868	923	977	1,085	1,194	1,227	1,248	1,270	1,303	1,335	1,357	1,379	1,411	1,466	1,574	3,583
2014	318	637	690	786	796	807	849	902	956	1,062	1,168	1,200	1,221	1,242	1,274	1,306	1,327	1,349	1,381	1,434	1,540	3,505
2013	311	623	675	768	779	789	830	882	934	1,038	1,142	1,173	1,194	1,215	1,246	1,277	1,298	1,319	1,350	1,402	1,506	3,427
2012	304	609	659	751	761	771	812	862	913	1,015	1,116	1,147	1,167	1,187	1,218	1,248	1,268	1,289	1,319	1,370	1,471	3,349
2011	297	594	644	733	743	753	793	842	892	991	1,090	1,120	1,140	1,160	1,189	1,219	1,239	1,259	1,288	1,338	1,437	3,271
2010	290	580	629	716	725	735	774	822	871	967	1,064	1,093	1,113	1,132	1,161	1,190	1,209	1,229	1,258	1,306	1,403	3,194
2009	283	566	613	698	708	717	755	802	849	944	1,038	1,067	1,085	1,104	1,133	1,161	1,180	1,199	1,227	1,274	1,369	3,116
2008	276	552	598	681	690	699	736	782	828	920	1,012	1,040	1,058	1,077	1,104	1,132	1,150	1,169	1,196	1,242	1,335	3,038
2007	269	538	583	663	672	681	717	762	807	897	986	1,013	1,031	1,049	1,076	1,103	1,121	1,139	1,166	1,211	1,300	2,960
2006	262	524	567	646	655	663	698	742	786	873	960	987	1,004	1,021	1,048	1,074	1,091	1,109	1,135	1,179	1,266	2,882
2005	254	509	552	628	637	645	679	722	764	849	934	960	977	994	1,019	1,045	1,062	1,079	1,104	1,147	1,232	2,804
2004	247	495	537	611	619	627	661	702	743	826	908	933	950	966	991	1,016	1,032	1,049	1,074	1,115	1,198	2,726
2003	240	481	521	593	601	610	642	682	722	802	882	907	923	939	963	987	1,003	1,019	1,043	1,083	1,163	2,648
2002	233	467	506	576	584	592	623	662	701	779	856	880	895	911	934	958	973	989	1,012	1,051	1,129	2,570
2001	226	453	491	559	566	574	604	642	679	755	830	853	868	883	906	929	944	959	982	1,019	1,095	2,492
2000	219	439	475	541	548	556	585	622	658	731	805	826	841	856	878	900	914	929	951	987	1,061	2,415
1999	212	424	460	524	531	538	566	601	637	708	779	800	814	828	849	871	885	899	920	956	1,026	2,337
1998	205	410	445	506	513	520	547	581	616	684	753	773	787	801	821	842	855	869	890	924	992	2,259
1997	198	396	429	489	495	502	528	561	594	661	727	746	760	773	793	813	826	839	859	892	958	2,181
1996	191	382	414	471	478	484	509	541	573	637	701	720	733	745	764	784	796	809	828	860	924	2,103
1995	184	368	398	454	460	466	491	521	552	613	675	693	705	718	736	754	767	779	797	828	890	2,025
1994	177	354	383	436	442	448	472	501	531	590	649	666	678	690	708	725	737	749	767	796	855	1,947
1993	169	339	368	419	424	430	453	481	509	566	623	640	651	662	679	696	708	719	736	764	821	1,869
1992	162	325	352	401	407	412	434	461	488	542	597	613	624	635	651	667	678	689	705	733	787	1,791
1991	155	311	337	384	389	394	415	441	467	519	571	586	597	607	623	638	649	659	675	701	753	1,713
1990	148	297	322	366	371	376	396	421	446	495	545	560	570	580	594	609	619	629	644	669	718	1,635
1989	141	283	306	349	354	358	377	401	424	472	519	533	542	552	566	580	590	599	613	637	684	1,558

용도별 분류번호	용도번호 (50)	용도번호 (31)	용도번호 (47)	용도번호 (48)	용도번호 (4)	용도번호 (46)	용도번호 (38)	용도번호 (37)	용도번호 (39)	용도번호 (3)	용도번호 (12)	용도번호 (26)	용도번호 (29)	용도번호 (36)	용도번호 (9)	용도번호 (17)	용도번호 (8)	용도번호 (22)	용도번호 (24)	용도번호 (11)	용도번호 (5)	용도번호 (40)
건축년도	30	60	65	74	75	76	80	85	90	100	110	113	115	117	120	123	125	127	130	135	145	330
1988	134	269	291	331	336	340	358	381	403	448	493	506	515	524	538	551	560	569	583	605	650	1,480
1987	127	254	276	314	318	322	339	361	382	424	467	480	488	497	509	522	531	539	552	573	616	1,402
1986	120	240	260	296	300	305	321	341	361	401	441	453	461	469	481	493	501	509	521	541	581	1,324
1985	113	226	245	279	283	287	302	321	339	377	415	426	434	441	453	464	472	479	491	509	547	1,246
1984	106	212	230	262	265	269	283	300	318	354	389	400	407	414	424	435	442	449	460	478	513	1,168
1983	99	198	214	244	247	251	264	280	297	330	363	373	380	386	396	406	413	419	429	446	479	1,090
1982	92	184	199	227	230	233	245	260	276	306	337	346	352	359	368	377	383	389	398	414	445	1,012
1981	84	169	184	209	212	215	226	240	254	283	311	320	325	331	339	348	354	359	368	382	410	934
1980	77	155	168	192	194	197	207	220	233	259	285	293	298	303	311	319	324	329	337	350	376	856
40년 이상	70	141	153	174	177	179	188	200	212	236	259	266	271	276	283	290	295	299	306	318	342	779

건물신축가격기준액 : 710,000 원		구조번호 : 3 120 (철골(철골철근)콘크리트조)																				
지역번호 : 22(개별공시지가 8,000,000원 초과 - 9,000,000원 이하)		위치지수 : 133																				
용도별 분류번호	용도번호 (50)	용도번호 (31)	용도번호 (47)	용도번호 (48)	용도번호 (4)	용도번호 (46)	용도번호 (38)	용도번호 (37)	용도번호 (39)	용도번호 (3)	용도번호 (12)	용도번호 (26)	용도번호 (29)	용도번호 (36)	용도번호 (9)	용도번호 (17)	용도번호 (8)	용도번호 (22)	용도번호 (24)	용도번호 (11)	용도번호 (5)	용도번호 (40)
건축년도	30	60	65	74	75	76	80	85	90	100	110	113	115	117	120	123	125	127	130	135	145	330
2019	339	679	736	838	849	861	906	963	1,019	1,133	1,246	1,280	1,303	1,325	1,359	1,393	1,416	1,439	1,473	1,529	1,643	3,739
2018	334	669	724	825	836	847	892	947	1,003	1,115	1,226	1,259	1,282	1,304	1,338	1,371	1,393	1,416	1,449	1,505	1,616	3,679
2017	329	658	712	811	822	833	877	932	987	1,096	1,206	1,239	1,261	1,283	1,316	1,349	1,371	1,393	1,425	1,480	1,590	3,619
2016	323	647	701	798	809	819	863	916	970	1,078	1,186	1,219	1,240	1,262	1,294	1,326	1,348	1,370	1,402	1,456	1,564	3,559
2015	318	636	689	784	795	806	848	901	954	1,060	1,166	1,198	1,219	1,240	1,272	1,304	1,325	1,347	1,378	1,431	1,537	3,500
2014	312	625	677	771	781	792	834	886	938	1,042	1,146	1,178	1,198	1,219	1,251	1,282	1,303	1,323	1,355	1,407	1,511	3,440
2013	307	614	665	758	768	778	819	870	921	1,024	1,126	1,157	1,178	1,198	1,229	1,259	1,280	1,300	1,331	1,382	1,485	3,380
2012	301	603	654	744	754	764	804	855	905	1,006	1,106	1,137	1,157	1,177	1,207	1,237	1,257	1,277	1,308	1,358	1,459	3,320
2011	296	592	642	731	741	750	790	839	889	988	1,086	1,116	1,136	1,156	1,185	1,215	1,235	1,254	1,284	1,333	1,432	3,260
2010	290	581	630	717	727	737	775	824	872	969	1,066	1,096	1,115	1,134	1,163	1,193	1,212	1,231	1,260	1,309	1,406	3,200
2009	285	571	618	704	713	723	761	809	856	951	1,047	1,075	1,094	1,113	1,142	1,170	1,189	1,208	1,237	1,285	1,380	3,141
2008	280	560	606	690	700	709	746	793	840	933	1,027	1,055	1,073	1,092	1,120	1,148	1,167	1,185	1,213	1,260	1,353	3,081
2007	274	549	595	677	686	695	732	778	824	915	1,007	1,034	1,052	1,071	1,098	1,126	1,144	1,162	1,190	1,236	1,327	3,021
2006	269	538	583	664	673	682	717	762	807	897	987	1,014	1,032	1,050	1,076	1,103	1,121	1,139	1,166	1,211	1,301	2,961
2005	263	527	571	650	659	668	703	747	791	879	967	993	1,011	1,028	1,055	1,081	1,099	1,116	1,143	1,187	1,275	2,901
2004	258	516	559	637	645	654	688	732	775	861	947	973	990	1,007	1,033	1,059	1,076	1,093	1,119	1,162	1,248	2,841
2003	252	505	547	623	632	640	674	716	758	843	927	952	969	986	1,011	1,036	1,053	1,070	1,095	1,138	1,222	2,782
2002	247	494	536	610	618	626	659	701	742	824	907	932	948	965	989	1,014	1,031	1,047	1,072	1,113	1,196	2,722
2001	242	484	524	597	605	613	645	685	726	806	887	911	927	943	968	992	1,008	1,024	1,048	1,089	1,169	2,662
2000	236	473	512	583	591	599	630	670	709	788	867	891	906	922	946	970	985	1,001	1,025	1,064	1,143	2,602
1999	231	462	500	570	577	585	616	654	693	770	847	870	886	901	924	947	963	978	1,001	1,040	1,117	2,542
1998	225	451	489	556	564	571	601	639	677	752	827	850	865	880	902	925	940	955	978	1,015	1,091	2,482
1997	220	440	477	543	550	558	587	624	660	734	807	829	844	859	881	903	917	932	954	991	1,064	2,423
1996	214	429	465	529	537	544	572	608	644	716	787	809	823	837	859	880	895	909	931	966	1,038	2,363
1995	209	418	453	516	523	530	558	593	628	698	767	788	802	816	837	858	872	886	907	942	1,012	2,303
1994	203	407	441	503	509	516	543	577	611	679	747	768	781	795	815	836	849	863	883	917	985	2,243
1993	198	397	430	489	496	502	529	562	595	661	727	747	761	774	794	813	827	840	860	893	959	2,183
1992	193	386	418	476	482	489	514	547	579	643	707	727	740	753	772	791	804	817	836	868	933	2,123
1991	187	375	406	462	469	475	500	531	562	625	688	706	719	731	750	769	781	794	813	844	906	2,064
1990	182	364	394	449	455	461	485	516	546	607	668	686	698	710	728	747	759	771	789	819	880	2,004
1989	176	353	383	436	441	447	471	500	530	589	648	665	677	689	707	724	736	748	766	795	854	1,944

용도별 분류번호	용도번호 (50)	용도번호 (31)	용도번호 (47)	용도번호 (48)	용도번호 (4)	용도번호 (46)	용도번호 (38)	용도번호 (37)	용도번호 (39)	용도번호 (3)	용도번호 (12)	용도번호 (26)	용도번호 (29)	용도번호 (36)	용도번호 (9)	용도번호 (17)	용도번호 (8)	용도번호 (22)	용도번호 (24)	용도번호 (11)	용도번호 (5)	용도번호 (40)
건축년도	30	60	65	74	75	76	80	85	90	100	110	113	115	117	120	123	125	127	130	135	145	330
1988	171	342	371	422	428	434	456	485	514	571	628	645	656	668	685	702	713	725	742	771	828	1,884
1987	165	331	359	409	414	420	442	470	497	552	608	624	635	646	663	680	691	702	718	746	801	1,824
1986	160	320	347	395	401	406	427	454	481	534	588	604	615	625	641	657	668	679	695	722	775	1,765
1985	155	310	335	382	387	392	413	439	465	516	568	583	594	604	620	635	645	656	671	697	749	1,705
1984	149	299	324	368	373	378	398	423	448	498	548	563	573	583	598	613	623	633	648	673	722	1,645
1983	144	288	312	355	360	365	384	408	432	480	528	542	552	562	576	590	600	610	624	648	696	1,585
1982	138	277	300	342	346	351	369	392	416	462	508	522	531	540	554	568	577	587	601	624	670	1,525
1981	133	266	288	328	333	337	355	377	399	444	488	501	510	519	533	546	555	564	577	599	644	1,465
1980	127	255	276	315	319	323	340	362	383	426	468	481	489	498	511	524	532	541	553	575	617	1,406
1979	122	244	265	301	305	310	326	346	367	407	448	460	469	477	489	501	509	518	530	550	591	1,346
1978	116	233	253	288	292	296	311	331	350	389	428	440	448	456	467	479	487	495	506	526	565	1,286
1977	111	223	241	275	278	282	297	315	334	371	408	419	427	434	446	457	464	472	483	501	538	1,226
1976	106	212	229	261	265	268	282	300	318	353	388	399	406	413	424	434	441	449	459	477	512	1,166
1975	100	201	218	248	251	254	268	285	301	335	368	379	385	392	402	412	419	425	436	452	486	1,106
1974	95	190	206	234	237	241	253	269	285	317	349	358	364	371	380	390	396	402	412	428	460	1,047
1973	89	179	194	221	224	227	239	254	269	299	329	338	344	350	358	367	373	379	388	403	433	987
1972	84	168	182	207	210	213	224	238	252	281	309	317	323	328	337	345	351	356	365	379	407	927
1971	78	157	170	194	197	199	210	223	236	262	289	297	302	307	315	323	328	333	341	354	381	867
1970	73	146	159	181	183	186	195	208	220	244	269	276	281	286	293	301	305	310	318	330	354	807
50년 이상	67	135	147	167	169	172	181	192	203	226	249	256	260	265	271	278	283	287	294	305	328	747

건물신축가격기준액 : 710,000 원		구조번호 : 4 100 (철근콘크리트조, 리멘조, 석조, 프리캐스트 콘크리트조)																				
지역번호 : 22(개별공시지가 8,000,000원 초과 - 9,000,000원 이하)		위치지수 : 133																				
용도별 분류번호 건축년도	용도번호 (50)	용도번호 (31)	용도번호 (47)	용도번호 (48)	용도번호 (4)	용도번호 (46)	용도번호 (38)	용도번호 (37)	용도번호 (39)	용도번호 (3)	용도번호 (12)	용도번호 (26)	용도번호 (29)	용도번호 (36)	용도번호 (9)	용도번호 (17)	용도번호 (8)	용도번호 (22)	용도번호 (24)	용도번호 (11)	용도번호 (5)	용도번호 (40)
	30	60	65	74	75	76	80	85	90	100	110	113	115	117	120	123	125	127	130	135	145	330
2019	283	566	613	698	708	717	755	802	849	944	1,038	1,067	1,085	1,104	1,133	1,161	1,180	1,199	1,227	1,274	1,369	3,116
2018	277	555	601	684	694	703	740	786	832	925	1,017	1,045	1,064	1,082	1,110	1,138	1,156	1,175	1,203	1,249	1,341	3,053
2017	271	543	589	670	679	688	725	770	815	906	997	1,024	1,042	1,060	1,087	1,115	1,133	1,151	1,178	1,223	1,314	2,991
2016	266	532	576	656	665	674	710	754	798	887	976	1,003	1,020	1,038	1,065	1,091	1,109	1,127	1,153	1,198	1,287	2,929
2015	260	521	564	642	651	660	695	738	781	868	955	981	999	1,016	1,042	1,068	1,085	1,103	1,129	1,172	1,259	2,866
2014	254	509	552	628	637	645	679	722	764	849	934	960	977	994	1,019	1,045	1,062	1,079	1,104	1,147	1,232	2,804
2013	249	498	540	614	623	631	664	706	747	830	914	939	955	972	997	1,022	1,038	1,055	1,080	1,121	1,204	2,742
2012	243	487	527	600	609	617	649	690	730	812	893	917	933	950	974	998	1,015	1,031	1,055	1,096	1,177	2,679
2011	237	475	515	586	594	602	634	674	713	793	872	896	912	928	951	975	991	1,007	1,031	1,070	1,150	2,617
2010	232	464	503	573	580	588	619	658	696	774	851	874	890	905	929	952	967	983	1,006	1,045	1,122	2,555
2009	226	453	491	559	566	574	604	642	679	755	830	853	868	883	906	929	944	959	982	1,019	1,095	2,492
2008	220	441	478	545	552	559	589	626	662	736	810	832	847	861	883	905	920	935	957	994	1,068	2,430
2007	215	430	466	531	538	545	574	610	645	717	789	810	825	839	861	882	897	911	932	968	1,040	2,368
2006	209	419	454	517	524	531	559	593	628	698	768	789	803	817	838	859	873	887	908	943	1,013	2,305
2005	203	407	441	503	509	516	543	577	611	679	747	768	781	795	815	836	849	863	883	917	985	2,243
2004	198	396	429	489	495	502	528	561	594	661	727	746	760	773	793	813	826	839	859	892	958	2,181
2003	192	385	417	475	481	488	513	545	577	642	706	725	738	751	770	789	802	815	834	866	931	2,119
2002	186	373	405	461	467	473	498	529	560	623	685	704	716	729	747	766	779	791	810	841	903	2,056
2001	181	362	392	447	453	459	483	513	543	604	664	682	695	707	725	743	755	767	785	815	876	1,994
2000	175	351	380	433	439	444	468	497	526	585	644	661	673	684	702	720	731	743	761	790	848	1,932
1999	169	339	368	419	424	430	453	481	509	566	623	640	651	662	679	696	708	719	736	764	821	1,869
1998	164	328	356	405	410	416	438	465	492	547	602	618	629	640	657	673	684	695	712	739	794	1,807
1997	158	317	343	391	396	401	423	449	475	528	581	597	608	618	634	650	661	671	687	713	766	1,745
1996	152	305	331	377	382	387	407	433	458	509	560	576	586	596	611	627	637	647	662	688	739	1,682
1995	147	294	319	363	368	373	392	417	441	491	540	554	564	574	589	603	613	623	638	662	712	1,620
1994	141	283	306	349	354	358	377	401	424	472	519	533	542	552	566	580	590	599	613	637	684	1,558
1993	135	271	294	335	339	344	362	385	407	453	498	512	521	530	543	557	566	575	589	611	657	1,495
1992	130	260	282	321	325	330	347	369	390	434	477	490	499	508	521	534	542	551	564	586	629	1,433
1991	124	249	270	307	311	315	332	353	373	415	457	469	477	486	498	511	519	527	540	560	602	1,371
1990	118	237	257	293	297	301	317	337	356	396	436	448	456	464	475	487	495	503	515	535	575	1,308
1989	113	226	245	279	283	287	302	321	339	377	415	426	434	441	453	464	472	479	491	509	547	1,246

용도별 분류번호	용도번호 (50)	용도번호 (31)	용도번호 (47)	용도번호 (48)	용도번호 (4)	용도번호 (46)	용도번호 (38)	용도번호 (37)	용도번호 (39)	용도번호 (3)	용도번호 (12)	용도번호 (26)	용도번호 (29)	용도번호 (36)	용도번호 (9)	용도번호 (17)	용도번호 (8)	용도번호 (22)	용도번호 (24)	용도번호 (11)	용도번호 (5)	용도번호 (40)
건축년도	30	60	65	74	75	76	80	85	90	100	110	113	115	117	120	123	125	127	130	135	145	330
1988	107	215	233	265	269	272	287	305	322	358	394	405	412	419	430	441	448	455	466	484	520	1,184
1987	101	203	220	251	254	258	271	288	305	339	373	384	390	397	407	418	424	431	441	458	492	1,121
1986	96	192	208	237	240	244	256	272	288	321	353	362	369	375	385	394	401	407	417	433	465	1,059
1985	90	181	196	223	226	229	241	256	271	302	332	341	347	353	362	371	377	383	392	407	438	997
1984	84	169	184	209	212	215	226	240	254	283	311	320	325	331	339	348	354	359	368	382	410	934
1983	79	158	171	195	198	200	211	224	237	264	290	298	304	309	317	325	330	335	343	356	383	872
1982	73	147	159	181	184	186	196	208	220	245	270	277	282	287	294	301	306	311	319	331	356	810
1981	67	135	147	167	169	172	181	192	203	226	249	256	260	265	271	278	283	287	294	305	328	747
1980	62	124	135	153	155	157	166	176	186	207	228	234	238	243	249	255	259	263	270	280	301	685
40년 이상	56	113	122	139	141	143	151	160	169	188	207	213	217	220	226	232	236	239	245	254	273	623

(단위 : 천 원)

건물신축가격기준액 : 710,000 원		구조번호 : 4 100 (스틸하우스조, 철골조, 연와조)																				
지역번호 : 22(개별공시지가 8,000,000원 초과 - 9,000,000원 이하)		위치지수 : 133																				
용도별 분류번호 건축년도	용도번호 (50)	용도번호 (31)	용도번호 (47)	용도번호 (48)	용도번호 (4)	용도번호 (46)	용도번호 (38)	용도번호 (37)	용도번호 (39)	용도번호 (3)	용도번호 (12)	용도번호 (26)	용도번호 (29)	용도번호 (36)	용도번호 (9)	용도번호 (17)	용도번호 (8)	용도번호 (22)	용도번호 (24)	용도번호 (11)	용도번호 (5)	용도번호 (40)
	30	60	65	74	75	76	80	85	90	100	110	113	115	117	120	123	125	127	130	135	145	330
2019	283	566	613	698	708	717	755	802	849	944	1,038	1,067	1,085	1,104	1,133	1,161	1,180	1,199	1,227	1,274	1,369	3,116
2018	274	549	595	677	686	696	732	778	824	915	1,007	1,035	1,053	1,071	1,099	1,126	1,144	1,163	1,190	1,236	1,328	3,022
2017	266	532	576	656	665	674	710	754	798	887	976	1,003	1,020	1,038	1,065	1,091	1,109	1,127	1,153	1,198	1,287	2,929
2016	257	515	558	635	644	653	687	730	773	859	945	971	988	1,005	1,031	1,056	1,074	1,091	1,117	1,160	1,246	2,835
2015	249	498	540	614	623	631	664	706	747	830	914	939	955	972	997	1,022	1,038	1,055	1,080	1,121	1,204	2,742
2014	240	481	521	593	601	610	642	682	722	802	882	907	923	939	963	987	1,003	1,019	1,043	1,083	1,163	2,648
2013	232	464	503	573	580	588	619	658	696	774	851	874	890	905	929	952	967	983	1,006	1,045	1,122	2,555
2012	223	447	484	552	559	566	596	634	671	745	820	842	857	872	895	917	932	947	969	1,007	1,081	2,461
2011	215	430	466	531	538	545	574	610	645	717	789	810	825	839	861	882	897	911	932	968	1,040	2,368
2010	206	413	448	510	517	523	551	585	620	689	758	778	792	806	827	847	861	875	896	930	999	2,274
2009	198	396	429	489	495	502	528	561	594	661	727	746	760	773	793	813	826	839	859	892	958	2,181
2008	189	379	411	468	474	480	506	537	569	632	695	714	727	740	759	778	790	803	822	854	917	2,087
2007	181	362	392	447	453	459	483	513	543	604	664	682	695	707	725	743	755	767	785	815	876	1,994
2006	172	345	374	426	432	437	460	489	518	576	633	650	662	673	691	708	720	731	748	777	835	1,900
2005	164	328	356	405	410	416	438	465	492	547	602	618	629	640	657	673	684	695	712	739	794	1,807
2004	155	311	337	384	389	394	415	441	467	519	571	586	597	607	623	638	649	659	675	701	753	1,713
2003	147	294	319	363	368	373	392	417	441	491	540	554	564	574	589	603	613	623	638	662	712	1,620
2002	138	277	300	342	347	351	370	393	416	462	508	522	532	541	555	569	578	587	601	624	670	1,526
2001	130	260	282	321	325	330	347	369	390	434	477	490	499	508	521	534	542	551	564	586	629	1,433
2000	121	243	263	300	304	308	324	345	365	406	446	458	466	475	487	499	507	515	527	548	588	1,339
1999	113	226	245	279	283	287	302	321	339	377	415	426	434	441	453	464	472	479	491	509	547	1,246
1998	104	209	227	258	262	265	279	296	314	349	384	394	401	408	419	429	436	443	454	471	506	1,152
1997	96	192	208	237	240	244	256	272	288	321	353	362	369	375	385	394	401	407	417	433	465	1,059
1996	87	175	190	216	219	222	234	248	263	292	322	330	336	342	351	360	365	371	380	395	424	966
1995	79	158	171	195	198	200	211	224	237	264	290	298	304	309	317	325	330	335	343	356	383	872
1994	70	141	153	174	177	179	188	200	212	236	259	266	271	276	283	290	295	299	306	318	342	779
1993	62	124	135	153	155	157	166	176	186	207	228	234	238	243	249	255	259	263	270	280	301	685
1992	53	107	116	132	134	136	143	152	161	179	197	202	206	209	215	220	224	227	233	242	260	592
1991	45	90	98	111	113	114	120	128	135	151	166	170	173	176	181	185	188	191	196	203	219	498
1990	36	73	79	90	92	93	98	104	110	122	135	138	141	143	147	150	153	155	159	165	178	405
30년 이상	28	56	61	69	70	71	75	80	84	94	103	106	108	110	113	116	118	119	122	127	136	311

건물신축가격기준액 : 710,000 원		구조번호 : 6 78 (목조)																				
지역번호 : 22(개별공시지가 8,000,000원 초과 - 9,000,000원 이하)		위치지수 : 133																				
용도별 분류번호	용도번호 (50)	용도번호 (31)	용도번호 (47)	용도번호 (48)	용도번호 (4)	용도번호 (46)	용도번호 (38)	용도번호 (37)	용도번호 (39)	용도번호 (3)	용도번호 (12)	용도번호 (26)	용도번호 (29)	용도번호 (36)	용도번호 (9)	용도번호 (17)	용도번호 (8)	용도번호 (22)	용도번호 (24)	용도번호 (11)	용도번호 (5)	용도번호 (40)
건축년도	30	60	65	74	75	76	80	85	90	100	110	113	115	117	120	123	125	127	130	135	145	330
2019	220	441	478	545	552	559	589	626	662	736	810	832	847	861	883	905	920	935	957	994	1,068	2,430
2018	214	428	464	528	535	542	571	607	643	714	785	807	821	835	857	878	893	907	928	964	1,035	2,357
2017	207	415	450	512	519	526	553	588	623	692	761	782	796	810	830	851	865	879	900	934	1,003	2,284
2016	201	402	435	495	502	509	536	569	603	670	737	757	770	784	804	824	837	851	871	904	971	2,211
2015	194	388	421	479	486	492	518	550	583	648	712	732	745	758	777	797	810	823	842	875	939	2,138
2014	187	375	406	463	469	475	500	532	563	626	688	707	719	732	751	770	782	795	813	845	907	2,066
2013	181	362	392	446	452	459	483	513	543	603	664	682	694	706	724	742	754	767	785	815	875	1,993
2012	174	349	378	430	436	442	465	494	523	581	640	657	669	680	698	715	727	738	756	785	843	1,920
2011	167	335	363	414	419	425	447	475	503	559	615	632	643	654	671	688	699	710	727	755	811	1,847
2010	161	322	349	397	403	408	430	457	483	537	591	607	618	629	645	661	672	682	698	725	779	1,774
2009	154	309	335	381	386	391	412	438	464	515	567	582	592	603	618	634	644	654	670	696	747	1,701
2008	148	296	320	365	370	375	394	419	444	493	542	557	567	577	592	606	616	626	641	666	715	1,628
2007	141	282	306	348	353	358	377	400	424	471	518	532	542	551	565	579	589	598	612	636	683	1,555
2006	134	269	292	332	336	341	359	381	404	449	494	507	516	525	539	552	561	570	584	606	651	1,482
2005	128	256	277	316	320	324	341	363	384	427	469	482	491	499	512	525	534	542	555	576	619	1,409
2004	121	243	263	299	303	307	324	344	364	405	445	457	465	473	486	498	506	514	526	546	587	1,336
2003	114	229	248	283	287	291	306	325	344	383	421	432	440	448	459	471	478	486	497	517	555	1,263
2002	108	216	234	267	270	274	288	306	324	360	397	407	415	422	433	443	451	458	469	487	523	1,191
2001	101	203	220	250	254	257	271	287	304	338	372	382	389	396	406	416	423	430	440	457	491	1,118
2000	95	190	205	234	237	240	253	269	285	316	348	357	364	370	380	389	395	402	411	427	459	1,045
1999	88	176	191	218	220	223	235	250	265	294	324	332	338	344	353	362	368	374	383	397	427	972
1998	81	163	177	201	204	207	218	231	245	272	299	307	313	318	327	335	340	346	354	367	395	899
1997	75	150	162	185	187	190	200	212	225	250	275	282	287	293	300	308	313	318	325	338	363	826
1996	68	136	148	168	171	173	182	194	205	228	251	258	262	267	273	280	285	289	296	308	331	753
1995	61	123	134	152	154	156	164	175	185	206	226	233	237	241	247	253	257	261	268	278	299	680
1994	55	110	119	136	138	139	147	156	165	184	202	208	211	215	220	226	230	233	239	248	267	607
1993	48	97	105	119	121	123	129	137	145	162	178	183	186	189	194	199	202	205	210	218	234	534
1992	41	83	90	103	104	106	111	118	125	139	153	158	160	163	167	172	174	177	181	188	202	461
1991	35	70	76	87	88	89	94	100	106	117	129	133	135	137	141	144	147	149	153	159	170	388
1990	28	57	62	70	71	72	76	81	86	95	105	108	110	112	114	117	119	121	124	129	138	315
30년 이상	22	44	47	54	55	55	58	62	66	73	81	83	84	86	88	90	92	93	95	99	106	243

건물신축가격기준액 : 710,000 원		구조번호 : 7 60 (경량철골조, 시멘트블록조)																				
지역번호 : 22(개별공시지가 8,000,000원 초과 - 9,000,000원 이하)		위치지수 : 133																				
용도별 분류번호	용도번호 (50)	용도번호 (31)	용도번호 (47)	용도번호 (48)	용도번호 (4)	용도번호 (46)	용도번호 (38)	용도번호 (37)	용도번호 (39)	용도번호 (3)	용도번호 (12)	용도번호 (26)	용도번호 (29)	용도번호 (36)	용도번호 (9)	용도번호 (17)	용도번호 (8)	용도번호 (22)	용도번호 (24)	용도번호 (11)	용도번호 (5)	용도번호 (40)
건축년도	30	60	65	74	75	76	80	85	90	100	110	113	115	117	120	123	125	127	130	135	145	330
2019	169	339	368	419	424	430	453	481	509	566	623	640	651	662	679	696	708	719	736	764	821	1,869
2018	162	324	351	400	405	411	432	459	486	541	595	611	622	633	649	665	676	687	703	730	784	1,785
2017	154	309	335	381	386	391	412	438	464	515	567	582	592	603	618	634	644	654	670	696	747	1,701
2016	147	294	318	362	367	372	392	416	441	490	539	553	563	573	588	602	612	622	637	661	710	1,617
2015	139	278	301	343	348	353	371	394	418	464	511	524	534	543	557	571	580	590	603	627	673	1,533
2014	131	263	285	324	329	333	351	373	395	439	483	496	504	513	526	540	548	557	570	592	636	1,449
2013	124	248	268	306	310	314	330	351	372	413	454	467	475	483	496	508	517	525	537	558	599	1,364
2012	116	232	252	287	291	294	310	329	349	388	426	438	446	454	465	477	485	492	504	523	562	1,280
2011	108	217	235	268	271	275	290	308	326	362	398	409	417	424	435	446	453	460	471	489	525	1,196
2010	101	202	219	249	252	256	269	286	303	337	370	380	387	394	404	414	421	428	438	455	488	1,112
2009	93	186	202	230	233	236	249	264	280	311	342	352	358	364	373	383	389	395	405	420	451	1,028
2008	85	171	185	211	214	217	228	243	257	286	314	323	329	334	343	351	357	363	371	386	414	944
2007	78	156	169	192	195	198	208	221	234	260	286	294	299	304	312	320	325	330	338	351	377	860
2006	70	141	152	173	176	178	188	199	211	235	258	265	270	275	282	289	293	298	305	317	340	775
2005	62	125	136	155	157	159	167	178	188	209	230	236	241	245	251	257	262	266	272	283	303	691
2004	55	110	119	136	138	139	147	156	165	184	202	208	211	215	220	226	230	233	239	248	267	607
2003	47	95	103	117	118	120	126	134	142	158	174	179	182	185	190	195	198	201	206	214	230	523
2002	39	79	86	98	99	101	106	113	119	133	146	150	153	155	159	163	166	169	173	179	193	439
2001	32	64	69	79	80	81	86	91	96	107	118	121	123	125	129	132	134	136	139	145	156	355
2000	24	49	53	60	61	62	65	69	73	82	90	92	94	96	98	101	102	104	106	110	119	271
20년 이상	16	33	36	41	42	43	45	48	50	56	62	64	65	66	67	69	70	71	73	76	82	186

건물신축가격기준액 : 710,000 원		구조번호 : 7 60 (와이어패널조)																				
지역번호 : 22(개별공시지가 8,000,000원 초과 - 9,000,000원 이하)		위치지수 : 133																				
용도별 분류번호 건축년도	용도번호 (50)	용도번호 (31)	용도번호 (47)	용도번호 (48)	용도번호 (4)	용도번호 (46)	용도번호 (38)	용도번호 (37)	용도번호 (39)	용도번호 (3)	용도번호 (12)	용도번호 (26)	용도번호 (29)	용도번호 (36)	용도번호 (9)	용도번호 (17)	용도번호 (8)	용도번호 (22)	용도번호 (24)	용도번호 (11)	용도번호 (5)	용도번호 (40)
	30	60	65	74	75	76	80	85	90	100	110	113	115	117	120	123	125	127	130	135	145	330
2019	169	339	368	419	424	430	453	481	509	566	623	640	651	662	679	696	708	719	736	764	821	1,869
2018	164	329	357	406	412	417	439	467	494	549	604	621	632	643	659	675	686	697	714	741	796	1,813
2017	159	319	346	394	399	404	426	452	479	532	585	601	612	623	639	655	665	676	692	718	772	1,757
2016	154	309	335	381	386	391	412	438	464	515	567	582	592	603	618	634	644	654	670	696	747	1,701
2015	149	299	324	368	373	378	398	423	448	498	548	563	573	583	598	613	623	633	648	673	722	1,645
2014	144	288	313	356	361	366	385	409	433	481	529	544	553	563	577	592	601	611	626	650	698	1,589
2013	139	278	301	343	348	353	371	394	418	464	511	524	534	543	557	571	580	590	603	627	673	1,533
2012	134	268	290	331	335	340	358	380	402	447	492	505	514	523	537	550	559	568	581	604	649	1,477
2011	129	258	279	318	322	327	344	366	387	430	473	486	495	503	516	529	538	546	559	581	624	1,420
2010	124	248	268	306	310	314	330	351	372	413	454	467	475	483	496	508	517	525	537	558	599	1,364
2009	118	237	257	293	297	301	317	337	356	396	436	448	456	464	475	487	495	503	515	535	575	1,308
2008	113	227	246	280	284	288	303	322	341	379	417	428	436	444	455	466	474	482	493	512	550	1,252
2007	108	217	235	268	271	275	290	308	326	362	398	409	417	424	435	446	453	460	471	489	525	1,196
2006	103	207	224	255	259	262	276	293	311	345	380	390	397	404	414	425	432	438	449	466	501	1,140
2005	98	197	213	243	246	249	262	279	295	328	361	371	377	384	394	404	410	417	427	443	476	1,084
2004	93	186	202	230	233	236	249	264	280	311	342	352	358	364	373	383	389	395	405	420	451	1,028
2003	88	176	191	218	220	223	235	250	265	294	324	332	338	344	353	362	368	374	383	397	427	972
2002	83	166	180	205	208	210	222	235	249	277	305	313	319	324	333	341	347	352	360	374	402	916
2001	78	156	169	192	195	198	208	221	234	260	286	294	299	304	312	320	325	330	338	351	377	860
2000	73	146	158	180	182	185	194	207	219	243	267	275	280	285	292	299	304	309	316	328	353	803
1999	67	135	147	167	169	172	181	192	203	226	249	256	260	265	271	278	283	287	294	305	328	747
1998	62	125	136	155	157	159	167	178	188	209	230	236	241	245	251	257	262	266	272	283	303	691
1997	57	115	125	142	144	146	154	163	173	192	211	217	221	225	231	236	240	244	250	260	279	635
1996	52	105	114	129	131	133	140	149	158	175	193	198	201	205	210	216	219	223	228	237	254	579
1995	47	95	103	117	118	120	126	134	142	158	174	179	182	185	190	195	198	201	206	214	230	523
1994	42	84	92	104	106	107	113	120	127	141	155	160	162	165	169	174	177	179	184	191	205	467
1993	37	74	81	92	93	94	99	105	112	124	137	140	143	145	149	153	155	158	162	168	180	411
1992	32	64	69	79	80	81	86	91	96	107	118	121	123	125	129	132	134	136	139	145	156	355
1991	27	54	58	67	67	68	72	77	81	90	99	102	104	106	108	111	113	115	117	122	131	299
1990	22	44	47	54	55	55	58	62	66	73	81	83	84	86	88	90	92	93	95	99	106	243
30년 이상	16	33	36	41	42	43	45	48	50	56	62	64	65	66	67	69	70	71	73	76	82	186

건물신축가격기준액 : 710,000 원		구조번호 : 8 50 (조립식패널조, FRP 패널조)																				
지역번호 : 22(개발공시지가 8,000,000원 초과 - 9,000,000원 이하)		위치지수 : 133																				
용도별 분류번호	용도번호 (50)	용도번호 (31)	용도번호 (47)	용도번호 (48)	용도번호 (4)	용도번호 (46)	용도번호 (38)	용도번호 (37)	용도번호 (39)	용도번호 (3)	용도번호 (12)	용도번호 (26)	용도번호 (29)	용도번호 (36)	용도번호 (9)	용도번호 (17)	용도번호 (8)	용도번호 (22)	용도번호 (24)	용도번호 (11)	용도번호 (5)	용도번호 (40)
건축년도	30	60	65	74	75	76	80	85	90	100	110	113	115	117	120	123	125	127	130	135	145	330
2019	141	283	306	349	354	358	377	401	424	472	519	533	542	552	566	580	590	599	613	637	684	1,558
2018	135	270	293	333	338	342	360	383	405	450	495	509	518	527	541	554	563	572	586	608	653	1,487
2017	128	257	279	317	322	326	343	365	386	429	472	485	494	502	515	528	537	545	558	580	623	1,417
2016	122	245	265	302	306	310	326	347	367	408	449	461	469	477	490	502	510	518	530	551	592	1,347
2015	116	232	251	286	290	294	309	329	348	387	425	437	445	452	464	476	483	491	503	522	561	1,277
2014	109	219	237	270	274	278	292	311	329	365	402	413	420	428	439	450	457	464	475	493	530	1,207
2013	103	206	224	255	258	261	275	292	310	344	379	389	396	403	413	423	430	437	448	465	499	1,137
2012	97	194	210	239	242	245	258	274	291	323	355	365	371	378	388	397	404	410	420	436	468	1,067
2011	90	181	196	223	226	229	241	256	271	302	332	341	347	353	362	371	377	383	392	407	438	997
2010	84	168	182	207	210	213	224	238	252	280	309	317	323	328	337	345	351	356	365	379	407	927
2009	77	155	168	192	194	197	207	220	233	259	285	293	298	303	311	319	324	329	337	350	376	856
2008	71	143	154	176	178	181	190	202	214	238	262	269	274	278	286	293	298	302	309	321	345	786
2007	65	130	141	160	162	165	173	184	195	217	238	245	249	254	260	267	271	275	282	293	314	716
2006	58	117	127	144	146	148	156	166	176	195	215	221	225	229	235	241	244	248	254	264	284	646
2005	52	104	113	129	131	132	139	148	157	174	192	197	200	204	209	214	218	221	227	235	253	576
2004	46	92	99	113	115	116	122	130	138	153	168	173	176	179	184	188	191	194	199	207	222	506
2003	39	79	85	97	99	100	105	112	118	132	145	149	152	154	158	162	165	167	171	178	191	436
2002	33	66	72	82	83	84	88	94	99	110	122	125	127	129	133	136	138	140	144	149	160	366
2001	26	53	58	66	67	68	71	76	80	89	98	101	103	104	107	110	112	113	116	121	130	296
2000	20	41	44	50	51	52	54	58	61	68	75	77	78	80	82	84	85	86	89	92	99	225
20년 이상	14	28	30	34	35	35	37	40	42	47	51	53	54	55	56	58	59	59	61	63	68	155

(단위: 천 원)

건물신축가격기준액 : 710,000 원

구조번호 : 9 40 (석회 및 흙벽돌조, 돌담 및 토담조)

지역번호 : 22(개별공시지가 8,000,000원 초과 - 9,000,000원 이하)

위치지수 : 133

용도별 분류번호 건축년도	용도번호 (50)	용도번호 (31)	용도번호 (47)	용도번호 (48)	용도번호 (4)	용도번호 (46)	용도번호 (38)	용도번호 (37)	용도번호 (39)	용도번호 (3)	용도번호 (12)	용도번호 (26)	용도번호 (29)	용도번호 (36)	용도번호 (9)	용도번호 (17)	용도번호 (8)	용도번호 (22)	용도번호 (24)	용도번호 (11)	용도번호 (5)	용도번호 (40)
건축년도	30	60	65	74	75	76	80	85	90	100	110	113	115	117	120	123	125	127	130	135	145	330
2019	113	226	245	279	283	287	302	321	339	377	415	426	434	441	453	464	472	479	491	509	547	1,246
2018	103	206	223	254	257	261	274	292	309	343	378	388	395	402	412	422	429	436	446	464	498	1,134
2017	92	185	201	229	232	235	247	263	278	309	340	349	356	362	371	380	387	393	402	418	449	1,022
2016	82	165	179	204	206	209	220	234	248	275	303	311	317	322	330	339	344	350	358	372	399	909
2015	72	145	157	178	181	183	193	205	217	241	265	273	278	282	290	297	302	307	314	326	350	797
2014	62	124	135	153	155	157	166	176	186	207	228	234	238	243	249	255	259	263	270	280	301	685
2013	52	104	112	128	130	132	139	147	156	173	191	196	199	203	208	213	217	220	225	234	251	573
2012	41	83	90	103	104	106	111	118	125	139	153	157	160	163	167	171	174	177	181	188	202	461
2011	31	63	68	78	79	80	84	89	95	105	116	119	121	123	126	130	132	134	137	142	153	349
2010	21	43	46	53	53	54	57	61	64	71	78	81	82	83	86	88	89	91	93	96	104	236
10년 이상	11	22	24	27	28	28	30	32	33	37	41	42	43	44	45	46	47	47	49	50	54	124

건물신축가격기준액 : 710,000 원																						구조번호 : 10 30 (컨테이너건물)																					
지역번호 : 22(개별공시지가 8,000,000원 초과 - 9,000,000원 이하)																						위치지수 : 133																					
용도별	용도번호	용도번호	용도번호	용도번호	용도번호	용도번호	용도번호	용도번호	용도번호	용도번호	용도번호	용도번호	용도번호	용도번호	용도번호	용도번호	용도번호	용도번호	용도번호	용도번호	용도번호																						
분류번호	(50)	(31)	(47)	(48)	(4)	(46)	(38)	(37)	(39)	(3)	(12)	(26)	(29)	(36)	(9)	(17)	(8)	(22)	(24)	(11)	(5)	(40)																					
건축년도	30	60	65	74	75	76	80	85	90	100	110	113	115	117	120	123	125	127	130	135	145	330																					
2019	84	169	184	209	212	215	226	240	254	283	311	320	325	331	339	348	354	359	368	382	410	934																					
2018	77	154	167	190	193	195	206	219	232	257	283	291	296	301	309	317	322	327	335	348	373	850																					
2017	69	139	150	171	174	176	185	197	209	232	255	262	267	271	278	285	290	295	301	313	336	766																					
2016	62	124	134	153	155	157	165	175	186	206	227	233	237	241	248	254	258	262	268	279	299	682																					
2015	54	108	117	134	135	137	145	154	163	181	199	204	208	212	217	223	226	230	235	244	262	598																					
2014	46	93	101	115	116	118	124	132	140	155	171	176	179	182	186	191	194	197	202	210	225	514																					
2013	39	78	84	96	97	99	104	110	117	130	143	147	149	152	156	160	162	165	169	175	188	430																					
2012	31	62	68	77	78	79	83	89	94	104	115	118	120	122	125	128	131	133	136	141	151	345																					
2011	23	47	51	58	59	60	63	67	71	79	87	89	91	92	95	97	99	100	103	107	115	261																					
2010	16	32	34	39	40	40	43	45	48	53	59	60	61	62	64	66	67	68	69	72	78	177																					
10년 이상	8	16	18	20	21	21	22	24	25	28	31	32	32	33	33	34	35	35	36	38	41	93																					

건물신축가격기준액 : 710,000 원		구조번호 : 11 25 (철파이프조)																				
지역번호 : 22(개별공시지가 8,000,000원 초과 - 9,000,000원 이하)										위치지수 : 133												
용도별	용도번호	용도번호	용도번호	용도번호	용도번호	용도번호	용도번호	용도번호	용도번호	용도번호	용도번호	용도번호	용도번호	용도번호	용도번호	용도번호	용도번호	용도번호	용도번호	용도번호	용도번호	용도번호
분류번호	(50)	(31)	(47)	(48)	(4)	(46)	(38)	(37)	(39)	(3)	(12)	(26)	(29)	(36)	(9)	(17)	(8)	(22)	(24)	(11)	(5)	(40)
건축년도	30	60	65	74	75	76	80	85	90	100	110	113	115	117	120	123	125	127	130	135	145	330
2019	70	141	153	174	177	179	188	200	212	236	259	266	271	276	283	290	295	299	306	318	342	779
2018	64	128	139	158	161	163	171	182	193	214	236	242	247	251	257	264	268	272	279	290	311	708
2017	58	116	125	143	145	147	154	164	174	193	212	218	222	226	232	238	241	245	251	261	280	638
2016	51	103	112	127	129	130	137	146	155	172	189	194	198	201	206	211	215	218	224	232	249	568
2015	45	90	98	111	113	114	120	128	135	151	166	170	173	176	181	185	188	191	196	203	219	498
2014	38	77	84	96	97	98	103	110	116	129	142	146	149	151	155	159	162	164	168	175	188	428
2013	32	65	70	80	81	82	86	92	97	108	119	122	124	127	130	133	135	137	141	146	157	358
2012	26	52	56	64	65	66	69	74	78	87	96	98	100	102	104	107	109	110	113	117	126	288
2011	19	39	42	48	49	50	52	56	59	66	72	74	76	77	79	81	82	83	85	89	95	218
2010	13	26	29	33	33	34	35	38	40	44	49	50	51	52	53	55	56	56	58	60	65	148
10년 이상	7	14	15	17	17	17	18	20	21	23	25	26	27	27	28	29	29	29	30	31	34	77

건물신축가격기준액 : 710,000 원		구조번호 : 1 140 (통나무조)																				
지역번호 : 23(개별공시지가 9,000,000원 초과 - 10,000,000원 이하)		위치지수 : 136																				
용도별 분류번호	용도번호 (50)	용도번호 (31)	용도번호 (47)	용도번호 (48)	용도번호 (4)	용도번호 (46)	용도번호 (38)	용도번호 (37)	용도번호 (39)	용도번호 (3)	용도번호 (12)	용도번호 (26)	용도번호 (29)	용도번호 (36)	용도번호 (9)	용도번호 (17)	용도번호 (8)	용도번호 (22)	용도번호 (24)	용도번호 (11)	용도번호 (5)	용도번호 (40)
건축년도	30	60	65	74	75	76	80	85	90	100	110	113	115	117	120	123	125	127	130	135	145	330
2019	405	811	878	1,000	1,013	1,027	1,081	1,149	1,216	1,351	1,487	1,527	1,554	1,581	1,622	1,662	1,689	1,716	1,757	1,824	1,960	4,461
2018	399	798	864	984	997	1,010	1,064	1,130	1,197	1,330	1,463	1,503	1,529	1,556	1,596	1,636	1,662	1,689	1,729	1,795	1,928	4,389
2017	392	785	850	968	981	994	1,046	1,112	1,177	1,308	1,439	1,478	1,504	1,531	1,570	1,609	1,635	1,661	1,701	1,766	1,897	4,318
2016	386	772	836	952	965	978	1,029	1,093	1,158	1,286	1,415	1,454	1,479	1,505	1,544	1,582	1,608	1,634	1,673	1,737	1,866	4,246
2015	379	759	822	936	948	961	1,012	1,075	1,138	1,265	1,391	1,429	1,455	1,480	1,518	1,556	1,581	1,606	1,644	1,708	1,834	4,175
2014	373	746	808	920	932	945	994	1,057	1,119	1,243	1,368	1,405	1,430	1,455	1,492	1,529	1,554	1,579	1,616	1,678	1,803	4,104
2013	366	733	794	904	916	928	977	1,038	1,099	1,222	1,344	1,380	1,405	1,429	1,466	1,503	1,527	1,552	1,588	1,649	1,771	4,032
2012	360	720	780	888	900	912	960	1,020	1,080	1,200	1,320	1,356	1,380	1,404	1,440	1,476	1,500	1,524	1,560	1,620	1,740	3,961
2011	353	707	766	872	884	895	943	1,001	1,060	1,178	1,296	1,332	1,355	1,379	1,414	1,449	1,473	1,497	1,532	1,591	1,709	3,890
2010	347	694	752	856	867	879	925	983	1,041	1,157	1,272	1,307	1,330	1,353	1,388	1,423	1,446	1,469	1,504	1,562	1,677	3,818
2009	340	681	738	840	851	863	908	965	1,021	1,135	1,249	1,283	1,305	1,328	1,362	1,396	1,419	1,442	1,476	1,532	1,646	3,747
2008	334	668	724	824	835	846	891	946	1,002	1,113	1,225	1,258	1,281	1,303	1,336	1,370	1,392	1,414	1,448	1,503	1,615	3,675
2007	327	655	709	808	819	830	873	928	983	1,092	1,201	1,234	1,256	1,277	1,310	1,343	1,365	1,387	1,419	1,474	1,583	3,604
2006	321	642	695	792	802	813	856	910	963	1,070	1,177	1,209	1,231	1,252	1,284	1,316	1,338	1,359	1,391	1,445	1,552	3,533
2005	314	629	681	776	786	797	839	891	944	1,049	1,153	1,185	1,206	1,227	1,258	1,290	1,311	1,332	1,363	1,416	1,521	3,461
2004	308	616	667	760	770	780	821	873	924	1,027	1,130	1,160	1,181	1,202	1,232	1,263	1,284	1,304	1,335	1,386	1,489	3,390
2003	301	603	653	744	754	764	804	854	905	1,005	1,106	1,136	1,156	1,176	1,206	1,237	1,257	1,277	1,307	1,357	1,458	3,319
2002	295	590	639	728	738	747	787	836	885	984	1,082	1,112	1,131	1,151	1,180	1,210	1,230	1,249	1,279	1,328	1,427	3,247
2001	288	577	625	712	721	731	770	818	866	962	1,058	1,087	1,106	1,126	1,155	1,183	1,203	1,222	1,251	1,299	1,395	3,176
2000	282	564	611	696	705	715	752	799	846	940	1,034	1,063	1,082	1,100	1,129	1,157	1,176	1,194	1,223	1,270	1,364	3,104
1999	275	551	597	680	689	698	735	781	827	919	1,011	1,038	1,057	1,075	1,103	1,130	1,149	1,167	1,195	1,240	1,332	3,033
1998	269	538	583	664	673	682	718	762	807	897	987	1,014	1,032	1,050	1,077	1,104	1,122	1,139	1,166	1,211	1,301	2,962
1997	262	525	569	648	656	665	700	744	788	875	963	989	1,007	1,024	1,051	1,077	1,094	1,112	1,138	1,182	1,270	2,890
1996	256	512	555	632	640	649	683	726	768	854	939	965	982	999	1,025	1,050	1,067	1,085	1,110	1,153	1,238	2,819
1995	249	499	541	616	624	632	666	707	749	832	916	940	957	974	999	1,024	1,040	1,057	1,082	1,124	1,207	2,748
1994	243	486	527	600	608	616	648	689	729	811	892	916	932	948	973	997	1,013	1,030	1,054	1,094	1,176	2,676
1993	236	473	513	584	592	600	631	671	710	789	868	892	907	923	947	971	986	1,002	1,026	1,065	1,144	2,605
1992	230	460	499	568	575	583	614	652	691	767	844	867	883	898	921	944	959	975	998	1,036	1,113	2,533
1991	223	447	485	552	559	567	596	634	671	746	820	843	858	873	895	917	932	947	970	1,007	1,082	2,462
1990	217	434	470	536	543	550	579	615	652	724	797	818	833	847	869	891	905	920	941	978	1,050	2,391
1989	210	421	456	520	527	534	562	597	632	702	773	794	808	822	843	864	878	892	913	948	1,019	2,319

용도별 분류번호	용도번호 (50)	용도번호 (31)	용도번호 (47)	용도번호 (48)	용도번호 (4)	용도번호 (46)	용도번호 (38)	용도번호 (37)	용도번호 (39)	용도번호 (3)	용도번호 (12)	용도번호 (26)	용도번호 (29)	용도번호 (36)	용도번호 (9)	용도번호 (17)	용도번호 (8)	용도번호 (22)	용도번호 (24)	용도번호 (11)	용도번호 (5)	용도번호 (40)
건축년도	30	60	65	74	75	76	80	85	90	100	110	113	115	117	120	123	125	127	130	135	145	330
1988	204	408	442	504	510	517	545	579	613	681	749	769	783	797	817	838	851	865	885	919	987	2,248
1987	197	395	428	488	494	501	527	560	593	659	725	745	758	771	791	811	824	837	857	890	956	2,177
1986	191	382	414	472	478	484	510	542	574	638	701	721	733	746	765	784	797	810	829	861	925	2,105
1985	184	369	400	456	462	468	493	523	554	616	678	696	708	721	739	758	770	782	801	832	893	2,034
1984	178	356	386	440	446	452	475	505	535	594	654	672	684	695	713	731	743	755	773	802	862	1,962
1983	171	343	372	424	429	435	458	487	515	573	630	647	659	670	687	705	716	727	745	773	831	1,891
1982	165	330	358	408	413	419	441	468	496	551	606	623	634	645	661	678	689	700	717	744	799	1,820
1981	158	317	344	392	397	402	423	450	476	529	582	598	609	620	635	651	662	673	688	715	768	1,748
1980	152	304	330	376	381	386	406	432	457	508	559	574	584	594	609	625	635	645	660	686	737	1,677
1979	145	291	316	360	364	369	389	413	437	486	535	549	559	569	583	598	608	618	632	656	705	1,605
1978	139	279	302	344	348	353	372	395	418	465	511	525	534	544	558	571	581	590	604	627	674	1,534
1977	133	266	288	328	332	336	354	376	399	443	487	501	509	518	532	545	554	563	576	598	642	1,463
1976	126	253	274	312	316	320	337	358	379	421	463	476	485	493	506	518	527	535	548	569	611	1,391
1975	120	240	260	296	300	304	320	340	360	400	440	452	460	468	480	492	500	508	520	540	580	1,320
1974	113	227	246	280	283	287	302	321	340	378	416	427	435	442	454	465	473	480	492	510	548	1,249
1973	107	214	231	264	267	271	285	303	321	356	392	403	410	417	428	438	446	453	463	481	517	1,177
1972	100	201	217	248	251	254	268	284	301	335	368	378	385	392	402	412	419	425	435	452	486	1,106
1971	94	188	203	232	235	238	250	266	282	313	344	354	360	366	376	385	392	398	407	423	454	1,034
1970	87	175	189	216	218	221	233	248	262	291	321	329	335	341	350	359	364	370	379	394	423	963
50년 이상	81	162	175	200	202	205	216	229	243	270	297	305	310	316	324	332	337	343	351	364	392	892

건물신축가격기준액 : 710,000 원		구조번호 : 2 125 (목구조)																				
지역번호 : 23(개별공시지가 9,000,000원 초과 - 10,000,000원 이하)		위치지수 : 136																				
용도별 분류번호	용도번호 (50)	용도번호 (31)	용도번호 (47)	용도번호 (48)	용도번호 (4)	용도번호 (46)	용도번호 (38)	용도번호 (37)	용도번호 (39)	용도번호 (3)	용도번호 (12)	용도번호 (26)	용도번호 (29)	용도번호 (36)	용도번호 (9)	용도번호 (17)	용도번호 (8)	용도번호 (22)	용도번호 (24)	용도번호 (11)	용도번호 (5)	용도번호 (40)
건축년도	30	60	65	74	75	76	80	85	90	100	110	113	115	117	120	123	125	127	130	135	145	330
2019	362	724	784	893	905	917	965	1,025	1,086	1,207	1,327	1,363	1,388	1,412	1,448	1,484	1,508	1,532	1,569	1,629	1,750	3,983
2018	354	709	768	875	887	898	946	1,005	1,064	1,182	1,301	1,336	1,360	1,383	1,419	1,454	1,478	1,502	1,537	1,596	1,715	3,903
2017	347	695	753	857	869	880	926	984	1,042	1,158	1,274	1,309	1,332	1,355	1,390	1,425	1,448	1,471	1,506	1,564	1,680	3,823
2016	340	680	737	839	850	862	907	964	1,021	1,134	1,248	1,282	1,304	1,327	1,361	1,395	1,418	1,440	1,474	1,531	1,645	3,744
2015	333	666	721	821	832	843	888	943	999	1,110	1,221	1,254	1,277	1,299	1,332	1,365	1,388	1,410	1,443	1,499	1,610	3,664
2014	325	651	706	803	814	825	869	923	977	1,086	1,194	1,227	1,249	1,270	1,303	1,336	1,357	1,379	1,412	1,466	1,575	3,584
2013	318	637	690	785	796	807	849	902	955	1,062	1,168	1,200	1,221	1,242	1,274	1,306	1,327	1,348	1,380	1,433	1,540	3,505
2012	311	622	674	768	778	788	830	882	934	1,038	1,141	1,172	1,193	1,214	1,245	1,276	1,297	1,318	1,349	1,401	1,505	3,425
2011	304	608	659	750	760	770	811	861	912	1,013	1,115	1,145	1,165	1,186	1,216	1,247	1,267	1,287	1,318	1,368	1,470	3,345
2010	296	593	643	732	742	752	791	841	890	989	1,088	1,118	1,138	1,157	1,187	1,217	1,237	1,256	1,286	1,336	1,435	3,266
2009	289	579	627	714	724	733	772	820	869	965	1,062	1,091	1,110	1,129	1,158	1,187	1,207	1,226	1,255	1,303	1,400	3,186
2008	282	564	611	696	706	715	753	800	847	941	1,035	1,063	1,082	1,101	1,129	1,157	1,176	1,195	1,223	1,270	1,365	3,106
2007	275	550	596	678	687	697	733	779	825	917	1,009	1,036	1,054	1,073	1,100	1,128	1,146	1,164	1,192	1,238	1,330	3,027
2006	267	535	580	660	669	678	714	759	803	893	982	1,009	1,027	1,045	1,071	1,098	1,116	1,134	1,161	1,205	1,295	2,947
2005	260	521	564	643	651	660	695	738	782	869	955	982	999	1,016	1,042	1,068	1,086	1,103	1,129	1,173	1,260	2,867
2004	253	506	549	625	633	642	675	718	760	844	929	954	971	988	1,013	1,039	1,056	1,073	1,098	1,140	1,225	2,788
2003	246	492	533	607	615	623	656	697	738	820	902	927	943	960	984	1,009	1,025	1,042	1,066	1,108	1,190	2,708
2002	238	477	517	589	597	605	637	677	716	796	876	900	916	932	955	979	995	1,011	1,035	1,075	1,155	2,628
2001	231	463	502	571	579	587	617	656	695	772	849	872	888	903	926	950	965	981	1,004	1,042	1,120	2,549
2000	224	449	486	553	561	568	598	636	673	748	823	845	860	875	898	920	935	950	972	1,010	1,085	2,469
1999	217	434	470	535	543	550	579	615	651	724	796	818	832	847	869	890	905	919	941	977	1,050	2,389
1998	210	420	455	518	525	532	560	595	630	700	770	791	805	819	840	861	875	889	910	945	1,015	2,310
1997	202	405	439	500	506	513	540	574	608	675	743	763	777	790	811	831	844	858	878	912	980	2,230
1996	195	391	423	482	488	495	521	554	586	651	716	736	749	762	782	801	814	827	847	879	945	2,150
1995	188	376	407	464	470	477	502	533	564	627	690	709	721	734	753	771	784	797	815	847	910	2,071
1994	181	362	392	446	452	458	482	512	543	603	663	681	694	706	724	742	754	766	784	814	875	1,991
1993	173	347	376	428	434	440	463	492	521	579	637	654	666	677	695	712	724	735	753	782	840	1,911
1992	166	333	360	410	416	421	444	471	499	555	610	627	638	649	666	682	694	705	721	749	805	1,832
1991	159	318	345	392	398	403	424	451	477	531	584	600	610	621	637	653	663	674	690	716	770	1,752
1990	152	304	329	375	380	385	405	430	456	506	557	572	582	593	608	623	633	643	659	684	735	1,672
1989	144	289	313	357	362	366	386	410	434	482	531	545	555	564	579	593	603	613	627	651	700	1,593

용도별 분류번호	용도번호 (50)	용도번호 (31)	용도번호 (47)	용도번호 (48)	용도번호 (4)	용도번호 (46)	용도번호 (38)	용도번호 (37)	용도번호 (39)	용도번호 (3)	용도번호 (12)	용도번호 (26)	용도번호 (29)	용도번호 (36)	용도번호 (9)	용도번호 (17)	용도번호 (8)	용도번호 (22)	용도번호 (24)	용도번호 (11)	용도번호 (5)	용도번호 (40)
건축년도	30	60	65	74	75	76	80	85	90	100	110	113	115	117	120	123	125	127	130	135	145	330
1988	137	275	298	339	343	348	366	389	412	458	504	518	527	536	550	564	573	582	596	619	665	1,513
1987	130	260	282	321	325	330	347	369	391	434	477	491	499	508	521	534	543	551	564	586	630	1,433
1986	123	246	266	303	307	311	328	348	369	410	451	463	471	480	492	504	512	521	533	554	595	1,354
1985	115	231	251	285	289	293	308	328	347	386	424	436	444	451	463	475	482	490	502	521	560	1,274
1984	108	217	235	267	271	275	289	307	325	362	398	409	416	423	434	445	452	459	470	488	525	1,194
1983	101	202	219	250	253	256	270	287	304	337	371	381	388	395	405	415	422	429	439	456	490	1,115
1982	94	188	203	232	235	238	251	266	282	313	345	354	360	367	376	385	392	398	407	423	455	1,035
1981	86	173	188	214	217	220	231	246	260	289	318	327	333	338	347	356	362	367	376	391	420	955
1980	79	159	172	196	199	201	212	225	238	265	292	300	305	310	318	326	331	337	345	358	385	876
40년 이상	72	144	156	178	181	183	193	205	217	241	265	272	277	282	289	296	301	306	313	325	350	796

건물신축가격기준액 : 710,000 원		구조번호 : 3 120 (철골(철골철근)콘크리트조)																				
지역번호 : 23(개별공시지가 9,000,000원 초과 - 10,000,000원 이하)		위치지수 : 136																				
용도별 분류번호	용도번호 (50)	용도번호 (31)	용도번호 (47)	용도번호 (48)	용도번호 (4)	용도번호 (46)	용도번호 (38)	용도번호 (37)	용도번호 (39)	용도번호 (3)	용도번호 (12)	용도번호 (26)	용도번호 (29)	용도번호 (36)	용도번호 (9)	용도번호 (17)	용도번호 (8)	용도번호 (22)	용도번호 (24)	용도번호 (11)	용도번호 (5)	용도번호 (40)
건축년도	30	60	65	74	75	76	80	85	90	100	110	113	115	117	120	123	125	127	130	135	145	330
2019	347	695	753	857	869	880	926	984	1,042	1,158	1,274	1,309	1,332	1,355	1,390	1,425	1,448	1,471	1,506	1,564	1,680	3,823
2018	342	684	741	843	855	866	912	969	1,026	1,140	1,254	1,288	1,311	1,334	1,368	1,402	1,425	1,448	1,482	1,539	1,653	3,762
2017	336	672	729	830	841	852	897	953	1,009	1,121	1,233	1,267	1,289	1,312	1,345	1,379	1,402	1,424	1,458	1,514	1,626	3,701
2016	330	661	717	816	827	838	882	937	992	1,103	1,213	1,246	1,268	1,290	1,323	1,356	1,378	1,400	1,434	1,489	1,599	3,640
2015	325	650	704	802	813	824	867	921	976	1,084	1,193	1,225	1,247	1,268	1,301	1,334	1,355	1,377	1,409	1,464	1,572	3,579
2014	319	639	692	788	799	810	852	906	959	1,066	1,172	1,204	1,225	1,247	1,279	1,311	1,332	1,353	1,385	1,439	1,545	3,517
2013	314	628	680	775	785	796	837	890	942	1,047	1,152	1,183	1,204	1,225	1,256	1,288	1,309	1,330	1,361	1,414	1,518	3,456
2012	308	617	668	761	771	781	823	874	926	1,028	1,131	1,162	1,183	1,203	1,234	1,265	1,286	1,306	1,337	1,389	1,491	3,395
2011	303	606	656	747	757	767	808	858	909	1,010	1,111	1,141	1,161	1,182	1,212	1,242	1,263	1,283	1,313	1,364	1,465	3,334
2010	297	595	644	733	743	753	793	843	892	991	1,091	1,120	1,140	1,160	1,190	1,219	1,239	1,259	1,289	1,339	1,438	3,273
2009	291	583	632	720	729	739	778	827	875	973	1,070	1,099	1,119	1,138	1,167	1,197	1,216	1,236	1,265	1,313	1,411	3,211
2008	286	572	620	706	716	725	763	811	859	954	1,050	1,078	1,098	1,117	1,145	1,174	1,193	1,212	1,241	1,288	1,384	3,150
2007	280	561	608	692	702	711	748	795	842	936	1,029	1,057	1,076	1,095	1,123	1,151	1,170	1,189	1,217	1,263	1,357	3,089
2006	275	550	596	679	688	697	734	780	825	917	1,009	1,037	1,055	1,073	1,101	1,128	1,147	1,165	1,193	1,238	1,330	3,028
2005	269	539	584	665	674	683	719	764	809	899	989	1,016	1,034	1,052	1,079	1,105	1,123	1,141	1,168	1,213	1,303	2,967
2004	264	528	572	651	660	669	704	748	792	880	968	995	1,012	1,030	1,056	1,083	1,100	1,118	1,144	1,188	1,276	2,906
2003	258	517	560	637	646	655	689	732	775	862	948	974	991	1,008	1,034	1,060	1,077	1,094	1,120	1,163	1,250	2,844
2002	253	506	548	624	632	641	674	717	759	843	927	953	970	986	1,012	1,037	1,054	1,071	1,096	1,138	1,223	2,783
2001	247	495	536	610	618	627	660	701	742	825	907	932	948	965	990	1,014	1,031	1,047	1,072	1,113	1,196	2,722
2000	241	483	524	596	604	612	645	685	725	806	887	911	927	943	967	991	1,008	1,024	1,048	1,088	1,169	2,661
1999	236	472	512	583	590	598	630	669	709	787	866	890	906	921	945	969	984	1,000	1,024	1,063	1,142	2,600
1998	230	461	500	569	577	584	615	653	692	769	846	869	884	900	923	946	961	977	1,000	1,038	1,115	2,538
1997	225	450	488	555	563	570	600	638	675	750	825	848	863	878	901	923	938	953	976	1,013	1,088	2,477
1996	219	439	476	541	549	556	585	622	659	732	805	827	842	856	878	900	915	930	952	988	1,061	2,416
1995	214	428	463	528	535	542	571	606	642	713	785	806	820	835	856	877	892	906	927	963	1,034	2,355
1994	208	417	451	514	521	528	556	590	625	695	764	785	799	813	834	855	869	882	903	938	1,008	2,294
1993	203	406	439	500	507	514	541	575	609	676	744	764	778	791	812	832	845	859	879	913	981	2,233
1992	197	394	427	487	493	500	526	559	592	658	723	743	756	770	789	809	822	835	855	888	954	2,171
1991	191	383	415	473	479	486	511	543	575	639	703	722	735	748	767	786	799	812	831	863	927	2,110
1990	186	372	403	459	465	472	496	527	558	621	683	701	714	726	745	763	776	788	807	838	900	2,049
1989	180	361	391	445	451	457	482	512	542	602	662	680	692	704	723	741	753	765	783	813	873	1,988

용도별 분류번호	용도번호 (50)	용도번호 (31)	용도번호 (47)	용도번호 (48)	용도번호 (4)	용도번호 (46)	용도번호 (38)	용도번호 (37)	용도번호 (39)	용도번호 (3)	용도번호 (12)	용도번호 (26)	용도번호 (29)	용도번호 (36)	용도번호 (9)	용도번호 (17)	용도번호 (8)	용도번호 (22)	용도번호 (24)	용도번호 (11)	용도번호 (5)	용도번호 (40)
건축년도	30	60	65	74	75	76	80	85	90	100	110	113	115	117	120	123	125	127	130	135	145	330
1988	175	350	379	432	437	443	467	496	525	583	642	659	671	683	700	718	729	741	759	788	846	1,927
1987	169	339	367	418	424	429	452	480	508	565	622	638	650	661	678	695	706	718	735	763	819	1,866
1986	164	328	355	404	410	415	437	464	492	546	601	618	628	639	656	672	683	694	710	738	793	1,804
1985	158	317	343	390	396	401	422	449	475	528	581	597	607	618	634	649	660	671	686	713	766	1,743
1984	152	305	331	377	382	387	407	433	458	509	560	576	586	596	611	627	637	647	662	688	739	1,682
1983	147	294	319	363	368	373	393	417	442	491	540	555	564	574	589	604	614	623	638	663	712	1,621
1982	141	283	307	349	354	359	378	401	425	472	520	534	543	553	567	581	590	600	614	638	685	1,560
1981	136	272	295	336	340	345	363	386	408	454	499	513	522	531	545	558	567	576	590	613	658	1,498
1980	130	261	283	322	326	331	348	370	392	435	479	492	501	509	522	535	544	553	566	588	631	1,437
1979	125	250	271	308	312	317	333	354	375	417	458	471	479	488	500	513	521	529	542	563	604	1,376
1978	119	239	259	294	298	302	318	338	358	398	438	450	458	466	478	490	498	506	518	538	577	1,315
1977	114	228	247	281	285	288	304	323	342	380	418	429	437	444	456	467	475	482	494	513	551	1,254
1976	108	216	234	267	271	274	289	307	325	361	397	408	415	422	433	444	451	459	469	488	524	1,193
1975	102	205	222	253	257	260	274	291	308	342	377	387	394	401	411	421	428	435	445	463	497	1,131
1974	97	194	210	240	243	246	259	275	291	324	356	366	373	379	389	399	405	412	421	437	470	1,070
1973	91	183	198	226	229	232	244	260	275	305	336	345	351	357	367	376	382	388	397	412	443	1,009
1972	86	172	186	212	215	218	229	244	258	287	316	324	330	336	344	353	359	364	373	387	416	948
1971	80	161	174	198	201	204	215	228	241	268	295	303	309	314	322	330	336	341	349	362	389	887
1970	75	150	162	185	187	190	200	212	225	250	275	282	287	292	300	307	312	317	325	337	362	825
50년 이상	69	139	150	171	173	176	185	196	208	231	254	261	266	271	278	285	289	294	301	312	336	764

용도별 분류번호	용도번호 (50)	용도번호 (31)	용도번호 (47)	용도번호 (48)	용도번호 (4)	용도번호 (46)	용도번호 (38)	용도번호 (37)	용도번호 (39)	용도번호 (3)	용도번호 (12)	용도번호 (26)	용도번호 (29)	용도번호 (36)	용도번호 (9)	용도번호 (17)	용도번호 (8)	용도번호 (22)	용도번호 (24)	용도번호 (11)	용도번호 (5)	용도번호 (40)
건축년도	30	60	65	74	75	76	80	85	90	100	110	113	115	117	120	123	125	127	130	135	145	330
1988	110	220	238	271	275	278	293	311	330	366	403	414	421	429	440	451	458	465	477	495	532	1,210
1987	104	208	225	257	260	264	278	295	312	347	382	392	399	406	417	427	434	441	451	469	504	1,147
1986	98	196	213	242	246	249	262	279	295	328	361	370	377	384	393	403	410	416	426	443	476	1,083
1985	92	185	200	228	231	234	247	262	278	308	339	349	355	361	370	380	386	392	401	417	448	1,019
1984	86	173	188	214	217	220	231	246	260	289	318	327	333	338	347	356	362	367	376	391	420	955
1983	81	162	175	200	202	205	216	229	243	270	297	305	310	316	324	332	337	343	351	364	392	892
1982	75	150	163	185	188	190	200	213	225	251	276	283	288	293	301	308	313	318	326	338	364	828
1981	69	139	150	171	173	176	185	196	208	231	254	261	266	271	278	285	289	294	301	312	336	764
1980	63	127	138	157	159	161	169	180	191	212	233	240	244	248	254	261	265	269	276	286	308	701
40년 이상	57	115	125	142	144	146	154	164	173	193	212	218	222	225	231	237	241	245	251	260	280	637

건물신축가격기준액 : 710,000 원

구조번호 : 4 100 (스틸하우스조, 철골조, 연와조)

지역번호 : 23(개별공시지가 9,000,000원 초과 - 10,000,000원 이하)

위치지수 : 136

용도별 분류번호 건축년도	용도번호 (50)	용도번호 (31)	용도번호 (47)	용도번호 (48)	용도번호 (4)	용도번호 (46)	용도번호 (38)	용도번호 (37)	용도번호 (39)	용도번호 (3)	용도번호 (12)	용도번호 (26)	용도번호 (29)	용도번호 (36)	용도번호 (9)	용도번호 (17)	용도번호 (8)	용도번호 (22)	용도번호 (24)	용도번호 (11)	용도번호 (5)	용도번호 (40)
건축년도	30	60	65	74	75	76	80	85	90	100	110	113	115	117	120	123	125	127	130	135	145	330
2019	289	579	627	714	724	733	772	820	869	965	1,062	1,091	1,110	1,129	1,158	1,187	1,207	1,226	1,255	1,303	1,400	3,186
2018	280	561	608	693	702	711	749	796	842	936	1,030	1,058	1,077	1,095	1,123	1,152	1,170	1,189	1,217	1,264	1,358	3,090
2017	272	544	589	671	680	689	726	771	816	907	998	1,025	1,043	1,061	1,089	1,116	1,134	1,152	1,179	1,225	1,316	2,995
2016	263	527	571	650	659	667	702	746	790	878	966	992	1,010	1,028	1,054	1,080	1,098	1,115	1,142	1,186	1,274	2,899
2015	254	509	552	628	637	645	679	722	764	849	934	960	977	994	1,019	1,045	1,062	1,079	1,104	1,147	1,232	2,804
2014	246	492	533	607	615	623	656	697	738	820	902	927	943	960	984	1,009	1,025	1,042	1,066	1,108	1,190	2,708
2013	237	475	514	585	593	601	633	673	712	791	870	894	910	926	950	973	989	1,005	1,029	1,068	1,148	2,612
2012	228	457	495	564	572	579	610	648	686	762	839	861	877	892	915	938	953	968	991	1,029	1,106	2,517
2011	220	440	477	543	550	557	587	623	660	733	807	829	843	858	880	902	917	931	954	990	1,064	2,421
2010	211	422	458	521	528	535	563	599	634	704	775	796	810	824	845	867	881	895	916	951	1,022	2,326
2009	202	405	439	500	506	513	540	574	608	675	743	763	777	790	811	831	844	858	878	912	980	2,230
2008	194	388	420	478	485	491	517	549	582	646	711	731	743	756	776	795	808	821	841	873	938	2,134
2007	185	370	401	457	463	469	494	525	556	617	679	698	710	723	741	760	772	784	803	834	896	2,039
2006	176	353	382	435	441	447	471	500	530	589	647	665	677	689	706	724	736	748	765	795	854	1,943
2005	168	336	364	414	420	425	448	476	504	560	616	632	644	655	672	688	700	711	728	756	812	1,848
2004	159	318	345	392	398	403	424	451	477	531	584	600	610	621	637	653	663	674	690	716	770	1,752
2003	150	301	326	371	376	381	401	426	451	502	552	567	577	587	602	617	627	637	652	677	728	1,656
2002	141	283	307	350	354	359	378	402	425	473	520	534	544	553	567	581	591	600	615	638	686	1,561
2001	133	266	288	328	333	337	355	377	399	444	488	501	510	519	533	546	555	564	577	599	644	1,465
2000	124	249	269	307	311	315	332	352	373	415	456	469	477	485	498	510	519	527	539	560	602	1,370
1999	115	231	251	285	289	293	308	328	347	386	424	436	444	451	463	475	482	490	502	521	560	1,274
1998	107	214	232	264	267	271	285	303	321	357	392	403	410	418	428	439	446	453	464	482	518	1,178
1997	98	196	213	242	246	249	262	279	295	328	361	370	377	384	393	403	410	416	426	443	476	1,083
1996	89	179	194	221	224	227	239	254	269	299	329	338	344	350	359	368	374	380	389	404	434	987
1995	81	162	175	200	202	205	216	229	243	270	297	305	310	316	324	332	337	343	351	364	392	892
1994	72	144	156	178	181	183	193	205	217	241	265	272	277	282	289	296	301	306	313	325	350	796
1993	63	127	138	157	159	161	169	180	191	212	233	240	244	248	254	261	265	269	276	286	308	701
1992	55	110	119	135	137	139	146	155	165	183	201	207	210	214	220	225	229	232	238	247	266	605
1991	46	92	100	114	115	117	123	131	139	154	169	174	177	180	185	190	193	196	200	208	224	509
1990	37	75	81	92	94	95	100	106	112	125	138	141	144	146	150	154	156	159	163	169	182	414
30년 이상	28	57	62	71	72	73	77	82	86	96	106	109	111	112	115	118	120	122	125	130	140	318

건물신축가격기준액 : 710,000 원																					구조번호 : 5 90 (보강콘크리트조, 황토조, 보강블록조, ALC조, 시멘트벽돌조)																				
지역번호 : 23(개별공시지가 9,000,000원 초과 - 10,000,000원 이하)																					위치지수 : 136																				
용도별 분류번호 건축년도	용도번호 (50)	용도번호 (31)	용도번호 (47)	용도번호 (48)	용도번호 (4)	용도번호 (46)	용도번호 (38)	용도번호 (37)	용도번호 (39)	용도번호 (3)	용도번호 (12)	용도번호 (26)	용도번호 (29)	용도번호 (36)	용도번호 (9)	용도번호 (17)	용도번호 (8)	용도번호 (22)	용도번호 (24)	용도번호 (11)	용도번호 (5)	용도번호 (40)																			
건축년도	30	60	65	74	75	76	80	85	90	100	110	113	115	117	120	123	125	127	130	135	145	330																			
2019	260	521	564	643	651	660	695	738	782	869	955	982	999	1,016	1,042	1,068	1,086	1,103	1,129	1,173	1,260	2,867																			
2018	252	505	547	623	632	640	674	716	758	842	927	952	969	986	1,011	1,036	1,053	1,070	1,095	1,138	1,222	2,781																			
2017	245	490	530	604	612	620	653	694	735	816	898	923	939	955	980	1,004	1,021	1,037	1,061	1,102	1,184	2,695																			
2016	237	474	514	585	593	601	632	672	711	790	869	893	909	925	948	972	988	1,004	1,028	1,067	1,146	2,609																			
2015	229	458	497	565	573	581	611	650	688	764	841	864	879	894	917	940	955	971	994	1,032	1,108	2,523																			
2014	221	443	480	546	554	561	590	627	664	738	812	834	849	864	886	908	923	938	960	997	1,071	2,437																			
2013	213	427	463	527	534	541	570	605	641	712	783	805	819	833	855	876	890	905	926	962	1,033	2,351																			
2012	205	411	446	508	514	521	549	583	617	686	755	775	789	803	823	844	858	871	892	926	995	2,265																			
2011	198	396	429	488	495	501	528	561	594	660	726	746	759	772	792	812	825	838	858	891	957	2,179																			
2010	190	380	412	469	475	482	507	539	570	634	697	716	729	742	761	780	792	805	824	856	919	2,093																			
2009	182	364	395	450	456	462	486	517	547	608	669	687	699	711	729	748	760	772	790	821	882	2,007																			
2008	174	349	378	430	436	442	465	494	524	582	640	657	669	681	698	716	727	739	756	786	844	1,921																			
2007	166	333	361	411	417	422	444	472	500	556	611	628	639	650	667	684	695	706	723	750	806	1,835																			
2006	159	318	344	392	397	402	424	450	477	530	583	599	609	620	636	652	662	673	689	715	768	1,749																			
2005	151	302	327	372	378	383	403	428	453	504	554	569	579	589	604	619	630	640	655	680	730	1,663																			
2004	143	286	310	353	358	363	382	406	430	477	525	540	549	559	573	587	597	607	621	645	693	1,577																			
2003	135	271	293	334	338	343	361	384	406	451	497	510	519	528	542	555	564	573	587	610	655	1,491																			
2002	127	255	276	315	319	323	340	361	383	425	468	481	489	498	510	523	532	540	553	574	617	1,405																			
2001	119	239	259	295	299	303	319	339	359	399	439	451	459	467	479	491	499	507	519	539	579	1,319																			
2000	112	224	242	276	280	284	298	317	336	373	411	422	429	437	448	459	467	474	485	504	541	1,233																			
1999	104	208	225	257	260	264	278	295	312	347	382	392	399	406	417	427	434	441	451	469	504	1,147																			
1998	96	192	209	237	241	244	257	273	289	321	353	363	369	376	385	395	401	408	418	434	466	1,061																			
1997	88	177	192	218	221	224	236	251	265	295	325	333	339	345	354	363	369	375	384	398	428	975																			
1996	80	161	175	199	202	204	215	228	242	269	296	304	309	315	323	331	336	342	350	363	390	889																			
1995	72	145	158	180	182	184	194	206	218	243	267	274	279	284	291	299	304	309	316	328	352	802																			
1994	65	130	141	160	162	165	173	184	195	217	238	245	249	254	260	267	271	275	282	293	315	716																			
1993	57	114	124	141	143	145	152	162	172	191	210	216	219	223	229	235	238	242	248	258	277	630																			
1992	49	99	107	122	123	125	132	140	148	165	181	186	189	193	198	203	206	209	214	222	239	544																			
1991	41	83	90	102	104	105	111	118	125	139	152	157	159	162	166	171	173	176	180	187	201	458																			
1990	33	67	73	83	84	85	90	96	101	112	124	127	129	132	135	138	141	143	146	152	163	372																			
30년 이상	26	52	56	64	65	66	69	73	78	86	95	98	99	101	104	106	108	110	112	117	126	286																			

건물신축가격기준액 : 710,000 원		구조번호 : 6 78 (목조)																				
지역번호 : 23(개별공시지가 9,000,000원 초과 - 10,000,000원 이하)		위치지수 : 136																				
용도별 분류번호	용도번호 (50)	용도번호 (31)	용도번호 (47)	용도번호 (48)	용도번호 (4)	용도번호 (46)	용도번호 (38)	용도번호 (37)	용도번호 (39)	용도번호 (3)	용도번호 (12)	용도번호 (26)	용도번호 (29)	용도번호 (36)	용도번호 (9)	용도번호 (17)	용도번호 (8)	용도번호 (22)	용도번호 (24)	용도번호 (11)	용도번호 (5)	용도번호 (40)
건축년도	30	60	65	74	75	76	80	85	90	100	110	113	115	117	120	123	125	127	130	135	145	330
2019	225	451	489	557	564	572	602	640	677	753	828	851	866	881	903	926	941	956	979	1,016	1,092	2,485
2018	219	438	474	540	547	555	584	620	657	730	803	825	840	854	876	898	913	927	949	986	1,059	2,410
2017	212	424	460	523	530	538	566	601	637	707	778	800	814	828	849	870	884	899	920	955	1,026	2,336
2016	205	411	445	507	514	520	548	582	616	685	753	774	788	801	822	843	856	870	890	925	993	2,261
2015	198	397	430	490	497	503	530	563	596	662	729	748	762	775	795	815	828	841	861	894	961	2,187
2014	192	384	416	473	480	486	512	544	576	640	704	723	736	749	768	787	800	813	832	864	928	2,112
2013	185	370	401	457	463	469	494	524	555	617	679	697	710	722	741	759	771	784	802	833	895	2,038
2012	178	357	386	440	446	452	476	505	535	595	654	672	684	696	714	731	743	755	773	803	862	1,963
2011	171	343	372	423	429	435	457	486	515	572	629	646	658	669	686	704	715	726	744	772	829	1,888
2010	164	329	357	406	412	417	439	467	494	549	604	621	632	643	659	676	687	698	714	742	797	1,814
2009	158	316	342	390	395	400	421	448	474	527	579	595	606	616	632	648	659	669	685	711	764	1,739
2008	151	302	328	373	378	383	403	428	454	504	555	570	580	590	605	620	630	640	656	681	731	1,665
2007	144	289	313	356	361	366	385	409	433	482	530	544	554	563	578	592	602	612	626	650	698	1,590
2006	137	275	298	339	344	349	367	390	413	459	505	519	528	537	551	565	574	583	597	620	666	1,516
2005	131	262	283	323	327	331	349	371	393	436	480	493	502	511	524	537	546	554	567	589	633	1,441
2004	124	248	269	306	310	314	331	352	372	414	455	468	476	484	497	509	517	526	538	559	600	1,366
2003	117	234	254	289	293	297	313	332	352	391	430	442	450	458	469	481	489	497	509	528	567	1,292
2002	110	221	239	273	276	280	295	313	332	369	405	417	424	431	442	453	461	468	479	498	535	1,217
2001	103	207	225	256	259	263	277	294	311	346	381	391	398	405	415	426	433	440	450	467	502	1,143
2000	97	194	210	239	242	246	259	275	291	323	356	365	372	378	388	398	404	411	421	437	469	1,068
1999	90	180	195	222	225	228	241	256	271	301	331	340	346	352	361	370	376	382	391	406	436	994
1998	83	167	181	206	209	211	222	236	250	278	306	314	320	326	334	342	348	353	362	376	404	919
1997	76	153	166	189	192	194	204	217	230	256	281	289	294	299	307	314	320	325	332	345	371	845
1996	70	140	151	172	175	177	186	198	210	233	256	263	268	273	280	287	291	296	303	315	338	770
1995	63	126	137	156	158	160	168	179	189	210	231	238	242	246	253	259	263	267	274	284	305	695
1994	56	112	122	139	141	143	150	160	169	188	207	212	216	220	225	231	235	239	244	254	273	621
1993	49	99	107	122	124	125	132	140	149	165	182	187	190	193	198	203	207	210	215	223	240	546
1992	42	85	93	105	107	108	114	121	128	143	157	161	164	167	171	176	178	181	186	193	207	472
1991	36	72	78	89	90	91	96	102	108	120	132	136	138	140	144	148	150	153	156	162	174	397
1990	29	58	63	72	73	74	78	83	88	97	107	110	112	114	117	120	122	124	127	132	141	323
30년 이상	22	45	48	55	56	57	60	64	67	75	82	85	86	88	90	92	94	95	97	101	109	248

건물신축가격기준액 : 710,000 원		구조번호 : 7 60 (경량철골조, 시멘트블록조)																				
지역번호 : 23(개발공시지가 9,000,000원 초과 - 10,000,000원 이하)										위치지수 : 136												
용도별 분류번호	용도번호 (50)	용도번호 (31)	용도번호 (47)	용도번호 (48)	용도번호 (4)	용도번호 (46)	용도번호 (38)	용도번호 (37)	용도번호 (39)	용도번호 (3)	용도번호 (12)	용도번호 (26)	용도번호 (29)	용도번호 (36)	용도번호 (9)	용도번호 (17)	용도번호 (8)	용도번호 (22)	용도번호 (24)	용도번호 (11)	용도번호 (5)	용도번호 (40)
건축년도	30	60	65	74	75	76	80	85	90	100	110	113	115	117	120	123	125	127	130	135	145	330
2019	173	347	376	428	434	440	463	492	521	579	637	654	666	677	695	712	724	735	753	782	840	1,911
2018	165	331	359	409	414	420	442	470	497	553	608	625	636	647	663	680	691	702	719	746	802	1,825
2017	158	316	342	390	395	400	421	448	474	527	579	595	606	616	632	648	659	669	685	711	764	1,739
2016	150	300	325	370	375	380	400	425	451	501	551	566	576	586	601	616	626	636	651	676	726	1,653
2015	142	285	308	351	356	361	380	403	427	475	522	536	546	555	570	584	593	603	617	641	688	1,567
2014	134	269	291	332	336	341	359	381	404	449	493	507	516	525	538	552	561	570	583	606	651	1,481
2013	126	253	274	312	317	321	338	359	380	422	465	477	486	494	507	520	528	537	549	570	613	1,395
2012	119	238	257	293	297	301	317	337	357	396	436	448	456	464	476	488	496	504	515	535	575	1,309
2011	111	222	241	274	278	281	296	315	333	370	407	418	426	433	444	456	463	470	482	500	537	1,223
2010	103	206	224	255	258	261	275	293	310	344	379	389	396	403	413	424	430	437	448	465	499	1,137
2009	95	191	207	235	238	242	254	270	286	318	350	360	366	372	382	391	398	404	414	430	462	1,051
2008	87	175	190	216	219	222	234	248	263	292	321	330	336	342	351	359	365	371	380	394	424	965
2007	79	159	173	197	199	202	213	226	239	266	293	301	306	311	319	327	333	338	346	359	386	879
2006	72	144	156	177	180	182	192	204	216	240	264	271	276	281	288	295	300	305	312	324	348	793
2005	64	128	139	158	160	162	171	182	192	214	235	242	246	250	257	263	267	272	278	289	310	707
2004	56	112	122	139	141	143	150	160	169	188	207	212	216	220	225	231	235	239	244	254	273	621
2003	48	97	105	120	121	123	129	137	145	162	178	183	186	189	194	199	202	206	210	218	235	535
2002	40	81	88	100	102	103	108	115	122	136	149	153	156	159	163	167	170	172	176	183	197	449
2001	33	66	71	81	82	83	88	93	99	110	121	124	126	128	132	135	137	139	143	148	159	363
2000	25	50	54	62	63	63	67	71	75	84	92	94	96	98	100	103	105	106	109	113	121	277
20년 이상	17	34	37	42	43	44	46	49	52	57	63	65	66	67	69	71	72	73	75	78	84	191

건물신축가격기준액 : 710,000 원		구조번호 : 7 60 (와이어패널조)																				
지역번호 : 23(개별공시지가 9,000,000원 초과 - 10,000,000원 이하)		위치지수 : 136																				
용도별 분류번호 건축년도	용도번호 (50)	용도번호 (31)	용도번호 (47)	용도번호 (48)	용도번호 (4)	용도번호 (46)	용도번호 (38)	용도번호 (37)	용도번호 (39)	용도번호 (3)	용도번호 (12)	용도번호 (26)	용도번호 (29)	용도번호 (36)	용도번호 (9)	용도번호 (17)	용도번호 (8)	용도번호 (22)	용도번호 (24)	용도번호 (11)	용도번호 (5)	용도번호 (40)
	30	60	65	74	75	76	80	85	90	100	110	113	115	117	120	123	125	127	130	135	145	330
2019	173	347	376	428	434	440	463	492	521	579	637	654	666	677	695	712	724	735	753	782	840	1,911
2018	168	337	365	415	421	427	449	477	505	561	618	635	646	657	674	691	702	713	730	758	814	1,854
2017	163	326	353	403	408	413	435	462	490	544	599	615	626	637	653	669	680	691	707	735	789	1,797
2016	158	316	342	390	395	400	421	448	474	527	579	595	606	616	632	648	659	669	685	711	764	1,739
2015	152	305	331	377	382	387	407	433	458	509	560	576	586	596	611	627	637	647	662	688	739	1,682
2014	147	295	320	364	369	374	393	418	443	492	541	556	566	576	590	605	615	625	640	664	714	1,625
2013	142	285	308	351	356	361	380	403	427	475	522	536	546	555	570	584	593	603	617	641	688	1,567
2012	137	274	297	338	343	347	366	389	411	457	503	517	526	535	549	562	572	581	595	617	663	1,510
2011	132	264	286	325	330	334	352	374	396	440	484	497	506	515	528	541	550	559	572	594	638	1,453
2010	126	253	274	312	317	321	338	359	380	422	465	477	486	494	507	520	528	537	549	570	613	1,395
2009	121	243	263	300	304	308	324	344	364	405	446	458	466	474	486	498	506	515	527	547	588	1,338
2008	116	232	252	287	291	295	310	329	349	388	426	438	446	454	465	477	485	492	504	524	562	1,280
2007	111	222	241	274	278	281	296	315	333	370	407	418	426	433	444	456	463	470	482	500	537	1,223
2006	106	212	229	261	265	268	282	300	318	353	388	399	406	413	424	434	441	448	459	477	512	1,166
2005	100	201	218	248	252	255	268	285	302	336	369	379	386	393	403	413	420	426	436	453	487	1,108
2004	95	191	207	235	238	242	254	270	286	318	350	360	366	372	382	391	398	404	414	430	462	1,051
2003	90	180	195	222	225	228	241	256	271	301	331	340	346	352	361	370	376	382	391	406	436	994
2002	85	170	184	210	212	215	227	241	255	283	312	320	326	332	340	349	354	360	369	383	411	936
2001	79	159	173	197	199	202	213	226	239	266	293	301	306	311	319	327	333	338	346	359	386	879
2000	74	149	161	184	186	189	199	211	224	249	274	281	286	291	298	306	311	316	323	336	361	822
1999	69	139	150	171	173	176	185	196	208	231	254	261	266	271	278	285	289	294	301	312	336	764
1998	64	128	139	158	160	162	171	182	192	214	235	242	246	250	257	263	267	272	278	289	310	707
1997	59	118	128	145	147	149	157	167	177	196	216	222	226	230	236	242	246	250	256	265	285	650
1996	53	107	116	132	134	136	143	152	161	179	197	202	206	210	215	220	224	228	233	242	260	592
1995	48	97	105	120	121	123	129	137	145	162	178	183	186	189	194	199	202	206	210	218	235	535
1994	43	86	94	107	108	110	115	123	130	144	159	163	166	169	173	178	181	183	188	195	210	477
1993	38	76	82	94	95	96	101	108	114	127	140	144	146	149	152	156	159	161	165	172	184	420
1992	33	66	71	81	82	83	88	93	99	110	121	124	126	128	132	135	137	139	143	148	159	363
1991	27	55	60	68	69	70	74	78	83	92	101	104	106	108	111	114	115	117	120	125	134	305
1990	22	45	48	55	56	57	60	64	67	75	82	85	86	88	90	92	94	95	97	101	109	248
30년 이상	17	34	37	42	43	44	46	49	52	57	63	65	66	67	69	71	72	73	75	78	84	191

건물신축가격기준액 : 710,000 원		구조번호 : 8 50 (조립식패널조, FRP 패널조)																				
지역번호 : 23(개별공시지가 9,000,000원 초과 - 10,000,000원 이하)		위치지수 : 136																				
용도별 분류번호	용도번호 (50)	용도번호 (31)	용도번호 (47)	용도번호 (48)	용도번호 (4)	용도번호 (46)	용도번호 (38)	용도번호 (37)	용도번호 (39)	용도번호 (3)	용도번호 (12)	용도번호 (26)	용도번호 (29)	용도번호 (36)	용도번호 (9)	용도번호 (17)	용도번호 (8)	용도번호 (22)	용도번호 (24)	용도번호 (11)	용도번호 (5)	용도번호 (40)
건축년도	30	60	65	74	75	76	80	85	90	100	110	113	115	117	120	123	125	127	130	135	145	330
2019	144	289	313	357	362	366	386	410	434	482	531	545	555	564	579	593	603	613	627	651	700	1,593
2018	138	276	299	341	345	350	368	391	414	461	507	521	530	539	553	567	576	585	599	622	668	1,521
2017	131	263	285	325	329	333	351	373	395	439	483	496	505	514	527	540	549	557	571	593	637	1,449
2016	125	250	271	309	313	317	334	354	375	417	459	471	480	488	501	513	522	530	542	563	605	1,378
2015	118	237	257	292	296	300	316	336	356	395	435	447	455	463	475	486	494	502	514	534	574	1,306
2014	112	224	243	276	280	284	299	318	336	374	411	422	430	437	449	460	467	475	486	505	542	1,234
2013	105	211	229	260	264	267	281	299	317	352	387	398	405	412	422	433	440	447	458	475	511	1,163
2012	99	198	214	244	248	251	264	281	297	330	363	373	380	386	396	406	413	420	429	446	479	1,091
2011	92	185	200	228	231	234	247	262	278	308	339	349	355	361	370	380	386	392	401	417	448	1,019
2010	86	172	186	212	215	218	229	244	258	287	315	324	330	336	344	353	359	364	373	387	416	947
2009	79	159	172	196	199	201	212	225	238	265	292	300	305	310	318	326	331	337	345	358	385	876
2008	73	146	158	180	182	185	195	207	219	243	268	275	280	285	292	299	304	309	316	329	353	804
2007	66	133	144	164	166	168	177	188	199	222	244	250	255	259	266	273	277	282	288	299	322	732
2006	60	120	130	148	150	152	160	170	180	200	220	226	230	234	240	246	250	254	260	270	290	661
2005	53	107	116	132	133	135	142	151	160	178	196	201	205	209	214	219	223	226	232	241	259	589
2004	47	94	101	116	117	119	125	133	141	156	172	177	180	183	188	192	196	199	203	211	227	517
2003	40	81	87	100	101	102	108	114	121	135	148	152	155	158	162	166	168	171	175	182	196	446
2002	34	68	73	83	85	86	90	96	102	113	124	128	130	132	136	139	141	144	147	153	164	374
2001	27	55	59	67	68	69	73	77	82	91	100	103	105	107	110	112	114	116	119	123	133	302
2000	21	42	45	51	52	53	56	59	63	70	77	79	80	81	84	86	87	88	91	94	101	231
20년 이상	14	28	31	35	36	36	38	41	43	48	53	54	55	56	57	59	60	61	62	65	70	159

(단위 : 천 원)

건물신축가격기준액 : 710,000 원

구조번호 : 9 40 (석회 및 흙벽돌조, 돌담 및 토담조)

지역번호 : 23(개별공시지가 9,000,000원 초과 - 10,000,000원 이하)

위치지수 : 136

용도별 분류번호 건축년도	용도번호 (50)	용도번호 (31)	용도번호 (47)	용도번호 (48)	용도번호 (4)	용도번호 (46)	용도번호 (38)	용도번호 (37)	용도번호 (39)	용도번호 (3)	용도번호 (12)	용도번호 (26)	용도번호 (29)	용도번호 (36)	용도번호 (9)	용도번호 (17)	용도번호 (8)	용도번호 (22)	용도번호 (24)	용도번호 (11)	용도번호 (5)	용도번호 (40)
건축년도	30	60	65	74	75	76	80	85	90	100	110	113	115	117	120	123	125	127	130	135	145	330
2019	115	231	251	285	289	293	308	328	347	386	424	436	444	451	463	475	482	490	502	521	560	1,274
2018	105	210	228	260	263	267	281	298	316	351	386	397	404	411	421	432	439	446	456	474	509	1,159
2017	95	190	205	234	237	240	253	269	285	316	348	357	364	370	380	389	395	402	411	427	459	1,045
2016	84	169	183	208	211	214	225	239	253	281	310	318	324	329	338	346	352	358	366	380	408	930
2015	74	148	160	182	185	187	197	210	222	247	271	279	284	289	296	304	308	313	321	333	358	815
2014	63	127	138	157	159	161	169	180	191	212	233	240	244	248	254	261	265	269	276	286	308	701
2013	53	106	115	131	133	135	142	151	159	177	195	200	204	207	213	218	222	225	230	239	257	586
2012	42	85	92	105	107	108	114	121	128	142	157	161	164	167	171	175	178	181	185	192	207	471
2011	32	64	70	80	81	82	86	91	97	108	118	122	124	126	129	133	135	137	140	145	156	356
2010	22	44	47	54	55	55	58	62	66	73	80	82	84	85	88	90	91	93	95	99	106	242
10년 이상	11	23	25	28	28	29	30	32	34	38	42	43	44	45	46	47	48	49	50	52	56	127

건물신축가격기준액 : 710,000 원																						구조번호 : 10 30 (컨테이너건물)																					
지역번호 : 23(개발공시지가 9,000,000원 초과 - 10,000,000원 이하)																						위치지수 : 136																					
용도별	용도번호	용도번호	용도번호	용도번호	용도번호	용도번호	용도번호	용도번호	용도번호	용도번호	용도번호	용도번호	용도번호	용도번호	용도번호	용도번호	용도번호	용도번호	용도번호	용도번호	용도번호																						
분류번호	(50)	(31)	(47)	(48)	(4)	(46)	(38)	(37)	(39)	(3)	(12)	(26)	(29)	(36)	(9)	(17)	(8)	(22)	(24)	(11)	(5)	(40)																					
건축년도	30	60	65	74	75	76	80	85	90	100	110	113	115	117	120	123	125	127	130	135	145	330																					
2019	86	173	188	214	217	220	231	246	260	289	318	327	333	338	347	356	362	367	376	391	420	955																					
2018	79	158	171	195	197	200	210	224	237	263	289	297	303	308	316	324	329	334	342	355	382	869																					
2017	71	142	154	175	178	180	190	201	213	237	261	268	273	277	285	292	296	301	308	320	344	783																					
2016	63	126	137	156	158	160	169	179	190	211	232	238	243	247	253	260	264	268	274	285	306	697																					
2015	55	111	120	137	139	140	148	157	166	185	203	209	213	216	222	228	231	235	241	250	268	611																					
2014	47	95	103	117	119	121	127	135	143	159	175	180	183	186	191	195	199	202	207	215	231	525																					
2013	39	79	86	98	99	101	106	113	119	133	146	150	153	155	159	163	166	169	173	179	193	439																					
2012	32	64	69	79	80	81	85	91	96	107	117	121	123	125	128	131	133	136	139	144	155	353																					
2011	24	48	52	60	60	61	64	68	72	81	89	91	93	94	97	99	101	103	105	109	117	267																					
2010	16	33	35	40	41	41	44	46	49	55	60	62	63	64	66	67	68	69	71	74	79	181																					
10년 이상	8	17	18	21	21	22	23	24	26	28	31	32	33	33	34	35	36	36	37	39	42	95																					

건물신축가격기준액 : 710,000 원																						구조번호 : 11 25 (철파이프조)																					
지역번호 : 23(개별공시지가 9,000,000원 초과 - 10,000,000원 이하)																						위치지수 : 136																					
용도별	용도번호	용도번호	용도번호	용도번호	용도번호	용도번호	용도번호	용도번호	용도번호	용도번호	용도번호	용도번호	용도번호	용도번호	용도번호	용도번호	용도번호	용도번호	용도번호	용도번호	용도번호																						
분류번호	(50)	(31)	(47)	(48)	(4)	(46)	(38)	(37)	(39)	(3)	(12)	(26)	(29)	(36)	(9)	(17)	(8)	(22)	(24)	(11)	(5)	(40)																					
건축년도	30	60	65	74	75	76	80	85	90	100	110	113	115	117	120	123	125	127	130	135	145	330																					
2019	72	144	156	178	181	183	193	205	217	241	265	272	277	282	289	296	301	306	313	325	350	796																					
2018	65	131	142	162	164	166	175	186	197	219	241	248	252	257	263	270	274	278	285	296	318	724																					
2017	59	118	128	146	148	150	158	168	178	197	217	223	227	231	237	243	247	251	257	267	287	653																					
2016	52	105	114	130	132	133	140	149	158	176	193	199	202	206	211	216	220	223	229	237	255	581																					
2015	46	92	100	114	115	117	123	131	139	154	169	174	177	180	185	190	193	196	200	208	224	509																					
2014	39	79	86	98	99	100	106	112	119	132	146	150	152	155	159	163	165	168	172	179	192	438																					
2013	33	66	72	82	83	84	88	94	99	111	122	125	127	129	133	136	138	141	144	149	161	366																					
2012	26	53	58	66	66	67	71	75	80	89	98	100	102	104	107	109	111	113	116	120	129	294																					
2011	20	40	43	50	50	51	54	57	60	67	74	76	77	79	81	83	84	85	87	91	98	223																					
2010	13	27	29	33	34	34	36	38	41	45	50	51	52	53	55	56	57	58	59	61	66	151																					
10년 이상	7	14	15	17	18	18	19	20	21	24	26	27	27	28	28	29	30	30	31	32	35	79																					

건물신축가격기준액 : 710,000 원																				구조번호 : 1 140 (통나무조)																			
지역번호 : 24(개별공시지가 10,000,000원 초과 - 20,000,000원 이하)																				위치지수 : 140																			
용도별 분류번호 건축년도	용도번호 (50)	용도번호 (31)	용도번호 (47)	용도번호 (48)	용도번호 (4)	용도번호 (46)	용도번호 (38)	용도번호 (37)	용도번호 (39)	용도번호 (3)	용도번호 (12)	용도번호 (26)	용도번호 (29)	용도번호 (36)	용도번호 (9)	용도번호 (17)	용도번호 (8)	용도번호 (22)	용도번호 (24)	용도번호 (11)	용도번호 (5)	용도번호 (40)																	
건축년도	30	60	65	74	75	76	80	85	90	100	110	113	115	117	120	123	125	127	130	135	145	330																	
2019	417	834	904	1,029	1,043	1,057	1,113	1,182	1,252	1,391	1,530	1,572	1,600	1,628	1,669	1,711	1,739	1,767	1,809	1,878	2,017	4,592																	
2018	410	821	890	1,013	1,027	1,040	1,095	1,163	1,232	1,369	1,506	1,547	1,574	1,602	1,643	1,684	1,711	1,739	1,780	1,848	1,985	4,518																	
2017	404	808	875	996	1,010	1,023	1,077	1,145	1,212	1,347	1,481	1,522	1,549	1,576	1,616	1,656	1,683	1,710	1,751	1,818	1,953	4,445																	
2016	397	794	861	980	993	1,006	1,059	1,126	1,192	1,324	1,457	1,497	1,523	1,550	1,589	1,629	1,656	1,682	1,722	1,788	1,920	4,371																	
2015	390	781	846	963	976	989	1,042	1,107	1,172	1,302	1,432	1,471	1,497	1,523	1,563	1,602	1,628	1,654	1,693	1,758	1,888	4,298																	
2014	384	768	832	947	960	973	1,024	1,088	1,152	1,280	1,408	1,446	1,472	1,497	1,536	1,574	1,600	1,625	1,664	1,728	1,856	4,224																	
2013	377	754	817	930	943	956	1,006	1,069	1,132	1,258	1,383	1,421	1,446	1,471	1,509	1,547	1,572	1,597	1,635	1,698	1,824	4,151																	
2012	370	741	803	914	926	939	988	1,050	1,112	1,235	1,359	1,396	1,421	1,445	1,482	1,519	1,544	1,569	1,606	1,668	1,791	4,077																	
2011	364	728	788	897	910	922	970	1,031	1,092	1,213	1,334	1,371	1,395	1,419	1,456	1,492	1,516	1,541	1,577	1,638	1,759	4,004																	
2010	357	714	774	881	893	905	952	1,012	1,072	1,191	1,310	1,346	1,369	1,393	1,429	1,465	1,489	1,512	1,548	1,608	1,727	3,930																	
2009	350	701	759	865	876	888	935	993	1,052	1,168	1,285	1,320	1,344	1,367	1,402	1,437	1,461	1,484	1,519	1,578	1,694	3,857																	
2008	344	688	745	848	860	871	917	974	1,032	1,146	1,261	1,295	1,318	1,341	1,376	1,410	1,433	1,456	1,490	1,548	1,662	3,784																	
2007	337	674	730	832	843	854	899	955	1,011	1,124	1,236	1,270	1,293	1,315	1,349	1,383	1,405	1,428	1,461	1,517	1,630	3,710																	
2006	330	661	716	815	826	837	881	936	991	1,102	1,212	1,245	1,267	1,289	1,322	1,355	1,377	1,399	1,432	1,487	1,598	3,637																	
2005	323	647	701	799	809	820	863	917	971	1,079	1,187	1,220	1,241	1,263	1,295	1,328	1,349	1,371	1,403	1,457	1,565	3,563																	
2004	317	634	687	782	793	803	846	898	951	1,057	1,163	1,195	1,216	1,237	1,269	1,300	1,322	1,343	1,374	1,427	1,533	3,490																	
2003	310	621	672	766	776	786	828	880	931	1,035	1,138	1,169	1,190	1,211	1,242	1,273	1,294	1,314	1,345	1,397	1,501	3,416																	
2002	303	607	658	749	759	769	810	861	911	1,013	1,114	1,144	1,165	1,185	1,215	1,246	1,266	1,286	1,317	1,367	1,468	3,343																	
2001	297	594	644	733	743	753	792	842	891	990	1,089	1,119	1,139	1,159	1,188	1,218	1,238	1,258	1,288	1,337	1,436	3,269																	
2000	290	581	629	716	726	736	774	823	871	968	1,065	1,094	1,113	1,133	1,162	1,191	1,210	1,230	1,259	1,307	1,404	3,196																	
1999	283	567	615	700	709	719	757	804	851	946	1,040	1,069	1,088	1,107	1,135	1,163	1,182	1,201	1,230	1,277	1,372	3,122																	
1998	277	554	600	683	693	702	739	785	831	924	1,016	1,044	1,062	1,081	1,108	1,136	1,155	1,173	1,201	1,247	1,339	3,049																	
1997	270	541	586	667	676	685	721	766	811	901	991	1,018	1,037	1,055	1,082	1,109	1,127	1,145	1,172	1,217	1,307	2,975																	
1996	263	527	571	650	659	668	703	747	791	879	967	993	1,011	1,029	1,055	1,081	1,099	1,116	1,143	1,187	1,275	2,902																	
1995	257	514	557	634	642	651	685	728	771	857	942	968	985	1,002	1,028	1,054	1,071	1,088	1,114	1,157	1,242	2,828																	
1994	250	500	542	617	626	634	667	709	751	834	918	943	960	976	1,001	1,027	1,043	1,060	1,085	1,127	1,210	2,755																	
1993	243	487	528	601	609	617	650	690	731	812	893	918	934	950	975	999	1,015	1,032	1,056	1,097	1,178	2,681																	
1992	237	474	513	584	592	600	632	671	711	790	869	893	908	924	948	972	988	1,003	1,027	1,067	1,146	2,608																	
1991	230	460	499	568	576	583	614	652	691	768	844	868	883	898	921	944	960	975	998	1,037	1,113	2,534																	
1990	223	447	484	551	559	566	596	634	671	745	820	842	857	872	895	917	932	947	969	1,006	1,081	2,461																	
1989	217	434	470	535	542	549	578	615	651	723	795	817	832	846	868	890	904	919	940	976	1,049	2,387																	

용도별 분류번호	용도번호 (50)	용도번호 (31)	용도번호 (47)	용도번호 (48)	용도번호 (4)	용도번호 (46)	용도번호 (38)	용도번호 (37)	용도번호 (39)	용도번호 (3)	용도번호 (12)	용도번호 (26)	용도번호 (29)	용도번호 (36)	용도번호 (9)	용도번호 (17)	용도번호 (8)	용도번호 (22)	용도번호 (24)	용도번호 (11)	용도번호 (5)	용도번호 (40)
건축년도	30	60	65	74	75	76	80	85	90	100	110	113	115	117	120	123	125	127	130	135	145	330
1988	210	420	455	519	526	533	561	596	631	701	771	792	806	820	841	862	876	890	911	946	1,016	2,314
1987	203	407	441	502	509	516	543	577	611	679	747	767	780	794	814	835	848	862	882	916	984	2,241
1986	197	394	426	486	492	499	525	558	591	656	722	742	755	768	788	807	821	834	853	886	952	2,167
1985	190	380	412	469	475	482	507	539	571	634	698	717	729	742	761	780	793	805	824	856	920	2,094
1984	183	367	397	453	459	465	489	520	551	612	673	691	704	716	734	753	765	777	795	826	887	2,020
1983	177	354	383	436	442	448	472	501	531	590	649	666	678	690	708	725	737	749	767	796	855	1,947
1982	170	340	369	420	425	431	454	482	510	567	624	641	652	664	681	698	709	721	738	766	823	1,873
1981	163	327	354	403	409	414	436	463	490	545	600	616	627	638	654	670	681	692	709	736	790	1,800
1980	156	313	340	387	392	397	418	444	470	523	575	591	601	612	627	643	654	664	680	706	758	1,726
1979	150	300	325	370	375	380	400	425	450	500	551	566	576	586	601	616	626	636	651	676	726	1,653
1978	143	287	311	354	359	363	382	406	430	478	526	540	550	560	574	588	598	607	622	646	694	1,579
1977	136	273	296	337	342	346	365	387	410	456	502	515	524	534	547	561	570	579	593	616	661	1,506
1976	130	260	282	321	325	329	347	369	390	434	477	490	499	507	521	534	542	551	564	586	629	1,432
1975	123	247	267	304	308	313	329	350	370	411	453	465	473	481	494	506	514	523	535	556	597	1,359
1974	116	233	253	288	292	296	311	331	350	389	428	440	448	455	467	479	487	494	506	526	564	1,285
1973	110	220	238	271	275	279	293	312	330	367	404	415	422	429	440	451	459	466	477	495	532	1,212
1972	103	207	224	255	258	262	276	293	310	345	379	389	396	403	414	424	431	438	448	465	500	1,138
1971	96	193	209	238	242	245	258	274	290	322	355	364	371	377	387	397	403	410	419	435	468	1,065
1970	90	180	195	222	225	228	240	255	270	300	330	339	345	351	360	369	375	381	390	405	435	991
50년 이상	83	166	180	205	208	211	222	236	250	278	306	314	320	325	333	342	347	353	361	375	403	918

건물신축가격기준액 : 710,000 원																				구조번호 : 2		125 (목구조)	
지역번호 : 24(개별공시지가 10,000,000원 초과 - 20,000,000원 이하)																		위치지수 : 140					
용도별 분류번호 건축년도	용도번호 (50)	용도번호 (31)	용도번호 (47)	용도번호 (48)	용도번호 (4)	용도번호 (46)	용도번호 (38)	용도번호 (37)	용도번호 (39)	용도번호 (3)	용도번호 (12)	용도번호 (26)	용도번호 (29)	용도번호 (36)	용도번호 (9)	용도번호 (17)	용도번호 (8)	용도번호 (22)	용도번호 (24)	용도번호 (11)	용도번호 (5)	용도번호 (40)	
	30	60	65	74	75	76	80	85	90	100	110	113	115	117	120	123	125	127	130	135	145	330	
2019	372	745	807	919	931	944	994	1,056	1,118	1,242	1,366	1,404	1,428	1,453	1,491	1,528	1,553	1,577	1,615	1,677	1,801	4,100	
2018	365	730	791	901	913	925	974	1,035	1,095	1,217	1,339	1,375	1,400	1,424	1,461	1,497	1,522	1,546	1,582	1,643	1,765	4,018	
2017	357	715	775	882	894	906	954	1,013	1,073	1,192	1,312	1,347	1,371	1,395	1,431	1,467	1,491	1,514	1,550	1,610	1,729	3,936	
2016	350	700	759	864	875	887	934	992	1,051	1,167	1,284	1,319	1,343	1,366	1,401	1,436	1,459	1,483	1,518	1,576	1,693	3,854	
2015	342	685	743	845	857	868	914	971	1,028	1,143	1,257	1,291	1,314	1,337	1,371	1,406	1,428	1,451	1,486	1,543	1,657	3,772	
2014	335	670	726	827	838	849	894	950	1,006	1,118	1,230	1,263	1,285	1,308	1,341	1,375	1,397	1,420	1,453	1,509	1,621	3,690	
2013	328	656	710	809	820	830	874	929	984	1,093	1,202	1,235	1,257	1,279	1,312	1,344	1,366	1,388	1,421	1,476	1,585	3,608	
2012	320	641	694	790	801	812	854	908	961	1,068	1,175	1,207	1,228	1,250	1,282	1,314	1,335	1,357	1,389	1,442	1,549	3,526	
2011	313	626	678	772	782	793	834	887	939	1,043	1,148	1,179	1,200	1,221	1,252	1,283	1,304	1,325	1,356	1,408	1,513	3,444	
2010	305	611	662	753	764	774	815	866	916	1,018	1,120	1,151	1,171	1,192	1,222	1,253	1,273	1,293	1,324	1,375	1,477	3,362	
2009	298	596	646	735	745	755	795	844	894	994	1,093	1,123	1,143	1,162	1,192	1,222	1,242	1,262	1,292	1,341	1,441	3,280	
2008	290	581	629	717	726	736	775	823	872	969	1,066	1,095	1,114	1,133	1,162	1,192	1,211	1,230	1,259	1,308	1,405	3,198	
2007	283	566	613	698	708	717	755	802	849	944	1,038	1,067	1,085	1,104	1,133	1,161	1,180	1,199	1,227	1,274	1,369	3,116	
2006	275	551	597	680	689	698	735	781	827	919	1,011	1,038	1,057	1,075	1,103	1,130	1,149	1,167	1,195	1,241	1,333	3,034	
2005	268	536	581	662	670	679	715	760	805	894	984	1,010	1,028	1,046	1,073	1,100	1,118	1,136	1,162	1,207	1,297	2,952	
2004	260	521	565	643	652	661	695	739	782	869	956	982	1,000	1,017	1,043	1,069	1,087	1,104	1,130	1,174	1,261	2,870	
2003	253	506	549	625	633	642	675	718	760	844	929	954	971	988	1,013	1,039	1,056	1,073	1,098	1,140	1,225	2,788	
2002	246	492	533	606	615	623	656	697	738	820	902	926	943	959	984	1,008	1,025	1,041	1,066	1,107	1,189	2,706	
2001	238	477	516	588	596	604	636	675	715	795	874	898	914	930	954	978	994	1,009	1,033	1,073	1,153	2,624	
2000	231	462	500	570	577	585	616	654	693	770	847	870	885	901	924	947	962	978	1,001	1,039	1,117	2,542	
1999	223	447	484	551	559	566	596	633	670	745	820	842	857	872	894	916	931	946	969	1,006	1,080	2,460	
1998	216	432	468	533	540	547	576	612	648	720	792	814	828	843	864	886	900	915	936	972	1,044	2,378	
1997	208	417	452	514	521	528	556	591	626	695	765	786	800	814	834	855	869	883	904	939	1,008	2,296	
1996	201	402	436	496	503	509	536	570	603	670	738	758	771	785	805	825	838	852	872	905	972	2,214	
1995	193	387	419	478	484	491	516	549	581	646	710	730	743	755	775	794	807	820	839	872	936	2,132	
1994	186	372	403	459	465	472	497	528	559	621	683	702	714	726	745	764	776	788	807	838	900	2,050	
1993	178	357	387	441	447	453	477	506	536	596	656	673	685	697	715	733	745	757	775	805	864	1,968	
1992	171	342	371	422	428	434	457	485	514	571	628	645	657	668	685	703	714	725	743	771	828	1,886	
1991	164	328	355	404	410	415	437	464	492	546	601	617	628	639	656	672	683	694	710	738	792	1,804	
1990	156	313	339	386	391	396	417	443	469	521	574	589	600	610	626	641	652	662	678	704	756	1,722	
1989	149	298	323	367	372	377	397	422	447	497	546	561	571	581	596	611	621	631	646	670	720	1,640	

용도별 분류번호	용도번호 (50)	용도번호 (31)	용도번호 (47)	용도번호 (48)	용도번호 (4)	용도번호 (46)	용도번호 (38)	용도번호 (37)	용도번호 (39)	용도번호 (3)	용도번호 (12)	용도번호 (26)	용도번호 (29)	용도번호 (36)	용도번호 (9)	용도번호 (17)	용도번호 (8)	용도번호 (22)	용도번호 (24)	용도번호 (11)	용도번호 (5)	용도번호 (40)
건축년도	30	60	65	74	75	76	80	85	90	100	110	113	115	117	120	123	125	127	130	135	145	330
1988	141	283	306	349	354	358	377	401	424	472	519	533	542	552	566	580	590	599	613	637	684	1,558
1987	134	268	290	331	335	339	357	380	402	447	492	505	514	523	536	550	559	568	581	603	648	1,476
1986	126	253	274	312	316	321	337	359	380	422	464	477	485	494	506	519	528	536	549	570	612	1,394
1985	119	238	258	294	298	302	318	337	357	397	437	449	457	465	477	489	497	504	516	536	576	1,312
1984	111	223	242	275	279	283	298	316	335	372	410	421	428	436	447	458	465	473	484	503	540	1,230
1983	104	208	226	257	260	264	278	295	313	347	382	393	400	407	417	427	434	441	452	469	504	1,148
1982	96	193	209	239	242	245	258	274	290	323	355	365	371	377	387	397	403	410	419	436	468	1,066
1981	89	178	193	220	223	226	238	253	268	298	328	336	342	348	357	366	372	378	387	402	432	984
1980	82	164	177	202	205	207	218	232	246	273	300	308	314	319	328	336	341	347	355	369	396	902
40년 이상	74	149	161	183	186	188	198	211	223	248	273	280	285	290	298	305	310	315	323	335	360	820

건물신축가격기준액 : 710,000 원																				구조번호 : 3 120 (철골(철골철근)콘크리트조)																			
지역번호 : 24(개별공시지가 10,000,000원 초과 - 20,000,000원 이하)																				위치지수 : 140																			
용도별 분류번호 건축년도	용도번호 (50)	용도번호 (31)	용도번호 (47)	용도번호 (48)	용도번호 (4)	용도번호 (46)	용도번호 (38)	용도번호 (37)	용도번호 (39)	용도번호 (3)	용도번호 (12)	용도번호 (26)	용도번호 (29)	용도번호 (36)	용도번호 (9)	용도번호 (17)	용도번호 (8)	용도번호 (22)	용도번호 (24)	용도번호 (11)	용도번호 (5)	용도번호 (40)																	
	30	60	65	74	75	76	80	85	90	100	110	113	115	117	120	123	125	127	130	135	145	330																	
2019	357	715	775	882	894	906	954	1,013	1,073	1,192	1,312	1,347	1,371	1,395	1,431	1,467	1,491	1,514	1,550	1,610	1,729	3,936																	
2018	352	704	762	868	880	892	938	997	1,056	1,173	1,291	1,326	1,349	1,373	1,408	1,443	1,467	1,490	1,525	1,584	1,701	3,873																	
2017	346	692	750	854	865	877	923	981	1,039	1,154	1,270	1,304	1,327	1,350	1,385	1,420	1,443	1,466	1,501	1,558	1,674	3,810																	
2016	340	681	738	840	851	863	908	965	1,021	1,135	1,249	1,283	1,305	1,328	1,362	1,396	1,419	1,442	1,476	1,532	1,646	3,747																	
2015	334	669	725	826	837	848	893	948	1,004	1,116	1,228	1,261	1,283	1,306	1,339	1,373	1,395	1,417	1,451	1,507	1,618	3,684																	
2014	329	658	713	812	823	834	877	932	987	1,097	1,207	1,240	1,261	1,283	1,316	1,349	1,371	1,393	1,426	1,481	1,591	3,621																	
2013	323	646	700	797	808	819	862	916	970	1,078	1,186	1,218	1,240	1,261	1,293	1,326	1,347	1,369	1,401	1,455	1,563	3,558																	
2012	317	635	688	783	794	804	847	900	953	1,059	1,165	1,196	1,218	1,239	1,271	1,302	1,324	1,345	1,376	1,429	1,535	3,495																	
2011	312	624	676	769	780	790	832	884	936	1,040	1,144	1,175	1,196	1,216	1,248	1,279	1,300	1,320	1,352	1,404	1,508	3,432																	
2010	306	612	663	755	765	775	816	867	918	1,021	1,123	1,153	1,174	1,194	1,225	1,255	1,276	1,296	1,327	1,378	1,480	3,369																	
2009	300	601	651	741	751	761	801	851	901	1,001	1,102	1,132	1,152	1,172	1,202	1,232	1,252	1,272	1,302	1,352	1,452	3,306																	
2008	294	589	638	727	737	746	786	835	884	982	1,081	1,110	1,130	1,149	1,179	1,208	1,228	1,248	1,277	1,326	1,425	3,243																	
2007	289	578	626	713	722	732	771	819	867	963	1,060	1,089	1,108	1,127	1,156	1,185	1,204	1,224	1,252	1,301	1,397	3,180																	
2006	283	566	614	699	708	717	755	802	850	944	1,039	1,067	1,086	1,105	1,133	1,161	1,180	1,199	1,228	1,275	1,369	3,117																	
2005	277	555	601	684	694	703	740	786	833	925	1,018	1,045	1,064	1,082	1,110	1,138	1,157	1,175	1,203	1,249	1,342	3,054																	
2004	271	543	589	670	679	688	725	770	815	906	997	1,024	1,042	1,060	1,087	1,115	1,133	1,151	1,178	1,223	1,314	2,991																	
2003	266	532	576	656	665	674	709	754	798	887	976	1,002	1,020	1,038	1,064	1,091	1,109	1,127	1,153	1,198	1,286	2,928																	
2002	260	521	564	642	651	659	694	738	781	868	955	981	998	1,015	1,042	1,068	1,085	1,102	1,128	1,172	1,259	2,865																	
2001	254	509	552	628	636	645	679	721	764	849	934	959	976	993	1,019	1,044	1,061	1,078	1,104	1,146	1,231	2,802																	
2000	249	498	539	614	622	630	664	705	747	830	913	938	954	971	996	1,021	1,037	1,054	1,079	1,120	1,203	2,739																	
1999	243	486	527	600	608	616	648	689	729	811	892	916	932	948	973	997	1,013	1,030	1,054	1,094	1,176	2,676																	
1998	237	475	514	586	594	601	633	673	712	792	871	894	910	926	950	974	990	1,005	1,029	1,069	1,148	2,613																	
1997	231	463	502	571	579	587	618	656	695	772	850	873	888	904	927	950	966	981	1,004	1,043	1,120	2,550																	
1996	226	452	490	557	565	572	603	640	678	753	829	851	866	882	904	927	942	957	980	1,017	1,093	2,487																	
1995	220	440	477	543	551	558	587	624	661	734	808	830	844	859	881	903	918	933	955	991	1,065	2,424																	
1994	214	429	465	529	536	543	572	608	644	715	787	808	823	837	858	880	894	908	930	966	1,037	2,361																	
1993	208	417	452	515	522	529	557	592	626	696	766	787	801	815	835	856	870	884	905	940	1,010	2,298																	
1992	203	406	440	501	508	514	542	575	609	677	745	765	779	792	813	833	846	860	880	914	982	2,235																	
1991	197	395	427	487	493	500	526	559	592	658	724	744	757	770	790	809	823	836	855	888	954	2,172																	
1990	191	383	415	473	479	485	511	543	575	639	703	722	735	748	767	786	799	811	831	863	927	2,109																	
1989	186	372	403	458	465	471	496	527	558	620	682	700	713	725	744	762	775	787	806	837	899	2,046																	

용도별 분류번호	용도번호 (50)	용도번호 (31)	용도번호 (47)	용도번호 (48)	용도번호 (4)	용도번호 (46)	용도번호 (38)	용도번호 (37)	용도번호 (39)	용도번호 (3)	용도번호 (12)	용도번호 (26)	용도번호 (29)	용도번호 (36)	용도번호 (9)	용도번호 (17)	용도번호 (8)	용도번호 (22)	용도번호 (24)	용도번호 (11)	용도번호 (5)	용도번호 (40)
건축년도	30	60	65	74	75	76	80	85	90	100	110	113	115	117	120	123	125	127	130	135	145	330
1988	180	360	390	444	450	456	480	510	541	601	661	679	691	703	721	739	751	763	781	811	871	1,983
1987	174	349	378	430	436	442	465	494	523	582	640	657	669	681	698	715	727	739	756	785	844	1,920
1986	168	337	365	416	422	427	450	478	506	563	619	636	647	658	675	692	703	715	731	760	816	1,857
1985	163	326	353	402	407	413	435	462	489	543	598	614	625	636	652	669	679	690	707	734	788	1,794
1984	157	314	341	388	393	398	419	446	472	524	577	593	603	614	629	645	656	666	682	708	761	1,731
1983	151	303	328	374	379	384	404	429	455	505	556	571	581	591	606	622	632	642	657	682	733	1,668
1982	145	291	316	360	364	369	389	413	437	486	535	549	559	569	583	598	608	618	632	656	705	1,605
1981	140	280	303	346	350	355	374	397	420	467	514	528	537	547	561	575	584	593	607	631	677	1,543
1980	134	269	291	331	336	340	358	381	403	448	493	506	515	524	538	551	560	569	583	605	650	1,480
1979	128	257	279	317	322	326	343	364	386	429	472	485	493	502	515	528	536	545	558	579	622	1,417
1978	123	246	266	303	307	311	328	348	369	410	451	463	471	480	492	504	512	521	533	553	594	1,354
1977	117	234	254	289	293	297	312	332	352	391	430	442	449	457	469	481	489	496	508	528	567	1,291
1976	111	223	241	275	279	282	297	316	334	372	409	420	427	435	446	457	465	472	483	502	539	1,228
1975	105	211	229	261	264	268	282	300	317	353	388	398	406	413	423	434	441	448	458	476	511	1,165
1974	100	200	217	247	250	253	267	283	300	333	367	377	384	390	400	410	417	424	434	450	484	1,102
1973	94	188	204	233	236	239	251	267	283	314	346	355	362	368	377	387	393	399	409	425	456	1,039
1972	88	177	192	218	221	224	236	251	266	295	325	334	340	346	354	363	369	375	384	399	428	976
1971	83	166	179	204	207	210	221	235	249	276	304	312	318	323	332	340	345	351	359	373	401	913
1970	77	154	167	190	193	195	206	218	231	257	283	291	296	301	309	316	322	327	334	347	373	850
50년 이상	71	143	155	176	178	181	190	202	214	238	262	269	274	279	286	293	298	302	310	322	345	787

건물신축가격기준액 : 710,000 원		구조번호 : 4 100 (철근콘크리트조, 리멘조, 석조, 프리캐스트 콘크리트조)																				
지역번호 : 24(개별공시지가 10,000,000원 초과 - 20,000,000원 이하)		위치지수 : 140																				
용도별 분류번호	용도번호 (50)	용도번호 (31)	용도번호 (47)	용도번호 (48)	용도번호 (4)	용도번호 (46)	용도번호 (38)	용도번호 (37)	용도번호 (39)	용도번호 (3)	용도번호 (12)	용도번호 (26)	용도번호 (29)	용도번호 (36)	용도번호 (9)	용도번호 (17)	용도번호 (8)	용도번호 (22)	용도번호 (24)	용도번호 (11)	용도번호 (5)	용도번호 (40)
건축년도	30	60	65	74	75	76	80	85	90	100	110	113	115	117	120	123	125	127	130	135	145	330
2019	298	596	646	735	745	755	795	844	894	994	1,093	1,123	1,143	1,162	1,192	1,222	1,242	1,262	1,292	1,341	1,441	3,280
2018	292	584	633	720	730	740	779	828	876	974	1,071	1,100	1,120	1,139	1,168	1,198	1,217	1,237	1,266	1,315	1,412	3,214
2017	286	572	620	706	715	725	763	811	858	954	1,049	1,078	1,097	1,116	1,145	1,173	1,192	1,211	1,240	1,288	1,383	3,148
2016	280	560	607	691	700	710	747	794	840	934	1,027	1,055	1,074	1,093	1,121	1,149	1,167	1,186	1,214	1,261	1,354	3,083
2015	274	548	594	676	685	695	731	777	823	914	1,005	1,033	1,051	1,069	1,097	1,124	1,143	1,161	1,188	1,234	1,325	3,017
2014	268	536	581	662	670	679	715	760	805	894	984	1,010	1,028	1,046	1,073	1,100	1,118	1,136	1,162	1,207	1,297	2,952
2013	262	524	568	647	656	664	699	743	787	874	962	988	1,005	1,023	1,049	1,075	1,093	1,110	1,137	1,180	1,268	2,886
2012	256	512	555	632	641	649	683	726	769	854	940	965	983	1,000	1,025	1,051	1,068	1,085	1,111	1,154	1,239	2,820
2011	250	500	542	617	626	634	667	709	751	834	918	943	960	976	1,001	1,027	1,043	1,060	1,085	1,127	1,210	2,755
2010	244	489	529	603	611	619	652	692	733	815	896	921	937	953	978	1,002	1,018	1,035	1,059	1,100	1,181	2,689
2009	238	477	516	588	596	604	636	675	715	795	874	898	914	930	954	978	994	1,009	1,033	1,073	1,153	2,624
2008	232	465	503	573	581	589	620	659	697	775	852	876	891	907	930	953	969	984	1,007	1,046	1,124	2,558
2007	226	453	491	559	566	574	604	642	679	755	830	853	868	883	906	929	944	959	982	1,019	1,095	2,492
2006	220	441	478	544	551	559	588	625	662	735	809	831	845	860	882	904	919	934	956	993	1,066	2,427
2005	214	429	465	529	536	543	572	608	644	715	787	808	823	837	858	880	894	908	930	966	1,037	2,361
2004	208	417	452	514	521	528	556	591	626	695	765	786	800	814	834	855	869	883	904	939	1,008	2,296
2003	202	405	439	500	506	513	540	574	608	675	743	763	777	790	811	831	844	858	878	912	980	2,230
2002	196	393	426	485	492	498	524	557	590	656	721	741	754	767	787	806	820	833	852	885	951	2,164
2001	190	381	413	470	477	483	508	540	572	636	699	718	731	744	763	782	795	807	827	858	922	2,099
2000	184	369	400	456	462	468	493	523	554	616	677	696	708	721	739	758	770	782	801	831	893	2,033
1999	178	357	387	441	447	453	477	506	536	596	656	673	685	697	715	733	745	757	775	805	864	1,968
1998	172	345	374	426	432	438	461	490	518	576	634	651	662	674	691	709	720	732	749	778	835	1,902
1997	166	333	361	411	417	423	445	473	500	556	612	629	640	651	667	684	695	706	723	751	807	1,836
1996	161	322	348	397	402	407	429	456	483	536	590	606	617	628	644	660	670	681	697	724	778	1,771
1995	155	310	335	382	387	392	413	439	465	516	568	584	594	604	620	635	646	656	671	697	749	1,705
1994	149	298	323	367	372	377	397	422	447	497	546	561	571	581	596	611	621	631	646	670	720	1,640
1993	143	286	310	353	357	362	381	405	429	477	524	539	548	558	572	586	596	605	620	644	691	1,574
1992	137	274	297	338	342	347	365	388	411	457	502	516	525	534	548	562	571	580	594	617	662	1,508
1991	131	262	284	323	328	332	349	371	393	437	481	494	502	511	524	537	546	555	568	590	634	1,443
1990	125	250	271	308	313	317	333	354	375	417	459	471	480	488	500	513	521	530	542	563	605	1,377
1989	119	238	258	294	298	302	318	337	357	397	437	449	457	465	477	489	497	504	516	536	576	1,312

용도별 분류번호	용도번호 (50)	용도번호 (31)	용도번호 (47)	용도번호 (48)	용도번호 (4)	용도번호 (46)	용도번호 (38)	용도번호 (37)	용도번호 (39)	용도번호 (3)	용도번호 (12)	용도번호 (26)	용도번호 (29)	용도번호 (36)	용도번호 (9)	용도번호 (17)	용도번호 (8)	용도번호 (22)	용도번호 (24)	용도번호 (11)	용도번호 (5)	용도번호 (40)
건축년도	30	60	65	74	75	76	80	85	90	100	110	113	115	117	120	123	125	127	130	135	145	330
1988	113	226	245	279	283	287	302	321	339	377	415	426	434	441	453	464	472	479	491	509	547	1,246
1987	107	214	232	264	268	271	286	304	322	357	393	404	411	418	429	440	447	454	465	483	518	1,180
1986	101	202	219	250	253	256	270	287	304	337	371	381	388	395	405	415	422	429	439	456	490	1,115
1985	95	190	206	235	238	241	254	270	286	318	349	359	365	372	381	391	397	403	413	429	461	1,049
1984	89	178	193	220	223	226	238	253	268	298	328	336	342	348	357	366	372	378	387	402	432	984
1983	83	166	180	205	208	211	222	236	250	278	306	314	320	325	333	342	347	353	361	375	403	918
1982	77	155	167	191	193	196	206	219	232	258	284	292	297	302	310	317	323	328	335	348	374	852
1981	71	143	155	176	178	181	190	202	214	238	262	269	274	279	286	293	298	302	310	322	345	787
1980	65	131	142	161	164	166	174	185	196	218	240	247	251	255	262	268	273	277	284	295	317	721
40년 이상	59	119	129	147	149	151	159	168	178	198	218	224	228	232	238	244	248	252	258	268	288	656

건물신축가격기준액 : 710,000 원																				구조번호 : 4 100 (스틸하우스조, 철골조, 연와조)																			
지역번호 : 24(개별공시지가 10,000,000원 초과 - 20,000,000원 이하)																				위치지수 : 140																			
용도별 분류번호 건축년도	용도번호 (50)	용도번호 (31)	용도번호 (47)	용도번호 (48)	용도번호 (4)	용도번호 (46)	용도번호 (38)	용도번호 (37)	용도번호 (39)	용도번호 (3)	용도번호 (12)	용도번호 (26)	용도번호 (29)	용도번호 (36)	용도번호 (9)	용도번호 (17)	용도번호 (8)	용도번호 (22)	용도번호 (24)	용도번호 (11)	용도번호 (5)	용도번호 (40)																	
건축년도	30	60	65	74	75	76	80	85	90	100	110	113	115	117	120	123	125	127	130	135	145	330																	
2019	298	596	646	735	745	755	795	844	894	994	1,093	1,123	1,143	1,162	1,192	1,222	1,242	1,262	1,292	1,341	1,441	3,280																	
2018	289	578	626	713	723	732	771	819	867	964	1,060	1,089	1,108	1,128	1,157	1,185	1,205	1,224	1,253	1,301	1,398	3,181																	
2017	280	560	607	691	700	710	747	794	840	934	1,027	1,055	1,074	1,093	1,121	1,149	1,167	1,186	1,214	1,261	1,354	3,083																	
2016	271	542	587	669	678	687	723	768	814	904	994	1,022	1,040	1,058	1,085	1,112	1,130	1,148	1,175	1,221	1,311	2,984																	
2015	262	524	568	647	656	664	699	743	787	874	962	988	1,005	1,023	1,049	1,075	1,093	1,110	1,137	1,180	1,268	2,886																	
2014	253	506	549	625	633	642	675	718	760	844	929	954	971	988	1,013	1,039	1,056	1,073	1,098	1,140	1,225	2,788																	
2013	244	489	529	603	611	619	652	692	733	815	896	921	937	953	978	1,002	1,018	1,035	1,059	1,100	1,181	2,689																	
2012	235	471	510	581	588	596	628	667	706	785	863	887	903	918	942	965	981	997	1,020	1,060	1,138	2,591																	
2011	226	453	491	559	566	574	604	642	679	755	830	853	868	883	906	929	944	959	982	1,019	1,095	2,492																	
2010	217	435	471	536	544	551	580	616	653	725	798	819	834	848	870	892	907	921	943	979	1,052	2,394																	
2009	208	417	452	514	521	528	556	591	626	695	765	786	800	814	834	855	869	883	904	939	1,008	2,296																	
2008	199	399	432	492	499	506	532	566	599	665	732	752	765	779	799	819	832	845	865	899	965	2,197																	
2007	190	381	413	470	477	483	508	540	572	636	699	718	731	744	763	782	795	807	827	858	922	2,099																	
2006	181	363	394	448	454	460	485	515	545	606	666	685	697	709	727	745	757	770	788	818	879	2,000																	
2005	172	345	374	426	432	438	461	490	518	576	634	651	662	674	691	709	720	732	749	778	835	1,902																	
2004	164	328	355	404	410	415	437	464	492	546	601	617	628	639	656	672	683	694	710	738	792	1,804																	
2003	155	310	335	382	387	392	413	439	465	516	568	584	594	604	620	635	646	656	671	697	749	1,705																	
2002	146	292	316	360	365	370	389	414	438	487	535	550	560	569	584	599	608	618	633	657	706	1,607																	
2001	137	274	297	338	342	347	365	388	411	457	502	516	525	534	548	562	571	580	594	617	662	1,508																	
2000	128	256	277	316	320	324	341	363	384	427	470	482	491	500	512	525	534	542	555	577	619	1,410																	
1999	119	238	258	294	298	302	318	337	357	397	437	449	457	465	477	489	497	504	516	536	576	1,312																	
1998	110	220	239	272	275	279	294	312	331	367	404	415	422	430	441	452	459	467	478	496	533	1,213																	
1997	101	202	219	250	253	256	270	287	304	337	371	381	388	395	405	415	422	429	439	456	490	1,115																	
1996	92	184	200	228	231	234	246	261	277	308	338	348	354	360	369	379	385	391	400	415	446	1,016																	
1995	83	166	180	205	208	211	222	236	250	278	306	314	320	325	333	342	347	353	361	375	403	918																	
1994	74	149	161	183	186	188	198	211	223	248	273	280	285	290	298	305	310	315	323	335	360	820																	
1993	65	131	142	161	164	166	174	185	196	218	240	247	251	255	262	268	273	277	284	295	317	721																	
1992	56	113	122	139	141	143	151	160	169	188	207	213	217	220	226	232	236	239	245	254	273	623																	
1991	47	95	103	117	119	120	127	135	143	159	174	179	182	186	190	195	198	201	206	214	230	524																	
1990	38	77	83	95	96	98	103	109	116	129	142	146	148	151	155	158	161	164	167	174	187	426																	
30년 이상	29	59	64	73	74	75	79	84	89	99	109	112	114	116	119	122	124	126	129	134	144	328																	

건물신축가격기준액 : 710,000 원		구조번호 : 6 78 (목조)																				
지역번호 : 24(개별공시지가 10,000,000원 초과 - 20,000,000원 이하)		위치지수 : 140																				
용도별 분류번호 건축년도	용도번호 (50)	용도번호 (31)	용도번호 (47)	용도번호 (48)	용도번호 (4)	용도번호 (46)	용도번호 (38)	용도번호 (37)	용도번호 (39)	용도번호 (3)	용도번호 (12)	용도번호 (26)	용도번호 (29)	용도번호 (36)	용도번호 (9)	용도번호 (17)	용도번호 (8)	용도번호 (22)	용도번호 (24)	용도번호 (11)	용도번호 (5)	용도번호 (40)
	30	60	65	74	75	76	80	85	90	100	110	113	115	117	120	123	125	127	130	135	145	330
2019	232	465	503	573	581	589	620	659	697	775	852	876	891	907	930	953	969	984	1,007	1,046	1,124	2,558
2018	225	451	488	556	564	571	601	639	676	752	827	849	864	879	902	925	940	955	977	1,015	1,090	2,481
2017	218	437	473	539	546	553	583	619	655	728	801	823	838	852	874	896	911	925	947	983	1,056	2,405
2016	211	423	458	522	529	536	564	599	634	705	776	797	811	825	846	867	881	896	917	952	1,023	2,328
2015	204	409	443	504	511	518	545	579	614	682	750	770	784	798	818	839	852	866	886	921	989	2,251
2014	197	395	428	487	494	500	527	560	593	659	724	744	757	771	790	810	823	836	856	889	955	2,174
2013	190	381	413	470	476	483	508	540	572	635	699	718	731	743	762	781	794	807	826	858	921	2,098
2012	183	367	398	453	459	465	490	520	551	612	673	692	704	716	735	753	765	777	796	826	888	2,021
2011	176	353	383	436	441	447	471	500	530	589	648	665	677	689	707	724	736	748	766	795	854	1,944
2010	169	339	367	418	424	430	452	481	509	565	622	639	650	662	679	696	707	718	735	764	820	1,867
2009	162	325	352	401	407	412	434	461	488	542	596	613	624	634	651	667	678	689	705	732	786	1,790
2008	155	311	337	384	389	394	415	441	467	519	571	586	597	607	623	638	649	659	675	701	753	1,714
2007	148	297	322	367	372	377	396	421	446	496	545	560	570	580	595	610	620	630	645	669	719	1,637
2006	141	283	307	349	354	359	378	402	425	472	520	534	543	553	567	581	591	600	614	638	685	1,560
2005	134	269	292	332	337	341	359	382	404	449	494	508	517	526	539	553	562	571	584	607	652	1,483
2004	127	255	277	315	319	324	341	362	383	426	469	481	490	498	511	524	533	541	554	575	618	1,407
2003	120	241	262	298	302	306	322	342	362	403	443	455	463	471	483	495	503	512	524	544	584	1,330
2002	113	227	246	281	284	288	303	322	341	379	417	429	436	444	455	467	474	482	493	512	550	1,253
2001	106	213	231	263	267	271	285	303	320	356	392	403	410	417	427	438	445	452	463	481	517	1,176
2000	100	200	216	246	250	253	266	283	300	333	366	376	383	390	400	410	416	423	433	450	483	1,100
1999	93	186	201	229	232	235	248	263	279	310	341	350	356	362	372	381	387	393	403	418	449	1,023
1998	86	172	186	212	215	218	229	243	258	286	315	324	329	335	344	352	358	364	372	387	415	946
1997	79	158	171	195	197	200	210	224	237	263	289	297	303	308	316	324	329	334	342	355	382	869
1996	72	144	156	177	180	182	192	204	216	240	264	271	276	281	288	295	300	305	312	324	348	793
1995	65	130	141	160	162	164	173	184	195	217	238	245	249	253	260	267	271	275	282	293	314	716
1994	58	116	125	143	145	147	155	164	174	193	213	219	222	226	232	238	242	246	251	261	281	639
1993	51	102	110	126	127	129	136	144	153	170	187	192	196	199	204	209	213	216	221	230	247	562
1992	44	88	95	109	110	111	117	125	132	147	162	166	169	172	176	181	184	187	191	198	213	486
1991	37	74	80	91	93	94	99	105	111	124	136	140	142	145	148	152	155	157	161	167	179	409
1990	30	60	65	74	75	76	80	85	90	100	110	113	115	117	120	123	125	128	131	136	146	332
30년 이상	23	46	50	57	58	58	62	65	69	77	85	87	89	90	93	95	96	98	100	104	112	255

건물신축가격기준액 : 710,000 원		구조번호 : 7 60 (경량철골조, 시멘트블록조)																				
지역번호 : 24(개별공시지가 10,000,000원 초과 - 20,000,000원 이하)		위치지수 : 140																				
용도별 분류번호	용도번호 (50)	용도번호 (31)	용도번호 (47)	용도번호 (48)	용도번호 (4)	용도번호 (46)	용도번호 (38)	용도번호 (37)	용도번호 (39)	용도번호 (3)	용도번호 (12)	용도번호 (26)	용도번호 (29)	용도번호 (36)	용도번호 (9)	용도번호 (17)	용도번호 (8)	용도번호 (22)	용도번호 (24)	용도번호 (11)	용도번호 (5)	용도번호 (40)
건축년도	30	60	65	74	75	76	80	85	90	100	110	113	115	117	120	123	125	127	130	135	145	330
2019	178	357	387	441	447	453	477	506	536	596	656	673	685	697	715	733	745	757	775	805	864	1,968
2018	170	341	370	421	427	432	455	484	512	569	626	643	654	666	683	700	711	723	740	768	825	1,879
2017	162	325	352	401	407	412	434	461	488	542	596	613	624	634	651	667	678	689	705	732	786	1,790
2016	154	309	335	381	386	392	412	438	464	515	567	582	593	603	619	634	644	655	670	696	748	1,702
2015	146	293	317	361	366	371	391	415	440	489	537	552	562	572	586	601	611	621	635	660	709	1,613
2014	138	277	300	342	346	351	369	392	415	462	508	522	531	540	554	568	577	587	600	623	670	1,525
2013	130	261	282	322	326	330	348	370	391	435	478	491	500	509	522	535	544	552	565	587	631	1,436
2012	122	245	265	302	306	310	326	347	367	408	449	461	469	477	490	502	510	518	531	551	592	1,348
2011	114	229	248	282	286	290	305	324	343	381	419	431	438	446	458	469	477	484	496	515	553	1,259
2010	106	212	230	262	266	269	283	301	319	354	390	400	408	415	425	436	443	450	461	479	514	1,171
2009	98	196	213	242	246	249	262	278	295	328	360	370	377	383	393	403	410	416	426	442	475	1,082
2008	90	180	195	222	225	228	240	256	271	301	331	340	346	352	361	370	376	382	391	406	436	993
2007	82	164	178	203	205	208	219	233	246	274	301	310	315	320	329	337	342	348	356	370	397	905
2006	74	148	160	183	185	188	198	210	222	247	272	279	284	289	297	304	309	314	321	334	358	816
2005	66	132	143	163	165	167	176	187	198	220	242	249	253	258	264	271	275	280	286	297	319	728
2004	58	116	125	143	145	147	155	164	174	193	213	219	222	226	232	238	242	246	251	261	281	639
2003	50	100	108	123	125	126	133	141	150	166	183	188	192	195	200	205	208	212	217	225	242	551
2002	42	84	91	103	105	106	112	119	126	140	154	158	161	163	168	172	175	177	182	189	203	462
2001	33	67	73	83	84	86	90	96	101	113	124	128	130	132	135	139	141	143	147	152	164	373
2000	25	51	56	63	64	65	69	73	77	86	95	97	99	101	103	106	108	109	112	116	125	285
20년 이상	17	35	38	44	44	45	47	50	53	59	65	67	68	69	71	73	74	75	77	80	86	196

건물신축가격기준액 : 710,000 원		구조번호 : 7 60 (와이어패널조)																				
지역번호 : 24(개별공시지가 10,000,000원 초과 - 20,000,000원 이하)		위치지수 : 140																				
용도별 분류번호 건축년도	용도번호 (50)	용도번호 (31)	용도번호 (47)	용도번호 (48)	용도번호 (4)	용도번호 (46)	용도번호 (38)	용도번호 (37)	용도번호 (39)	용도번호 (3)	용도번호 (12)	용도번호 (26)	용도번호 (29)	용도번호 (36)	용도번호 (9)	용도번호 (17)	용도번호 (8)	용도번호 (22)	용도번호 (24)	용도번호 (11)	용도번호 (5)	용도번호 (40)
건축년도	30	60	65	74	75	76	80	85	90	100	110	113	115	117	120	123	125	127	130	135	145	330
2019	178	357	387	441	447	453	477	506	536	596	656	673	685	697	715	733	745	757	775	805	864	1,968
2018	173	347	376	428	433	439	462	491	520	578	636	653	665	676	694	711	723	734	752	780	838	1,909
2017	168	336	364	414	420	426	448	476	504	560	616	633	644	655	672	689	700	711	728	756	812	1,850
2016	162	325	352	401	407	412	434	461	488	542	596	613	624	634	651	667	678	689	705	732	786	1,790
2015	157	314	341	388	393	398	419	446	472	524	577	593	603	614	629	645	656	666	682	708	761	1,731
2014	152	304	329	375	380	385	405	430	456	506	557	572	582	593	608	623	633	643	659	684	735	1,672
2013	146	293	317	361	366	371	391	415	440	489	537	552	562	572	586	601	611	621	635	660	709	1,613
2012	141	282	306	348	353	358	376	400	424	471	518	532	541	551	565	579	588	598	612	636	683	1,554
2011	135	271	294	335	339	344	362	385	407	453	498	512	521	530	543	557	566	575	589	611	657	1,495
2010	130	261	282	322	326	330	348	370	391	435	478	491	500	509	522	535	544	552	565	587	631	1,436
2009	125	250	271	308	313	317	333	354	375	417	459	471	480	488	500	513	521	530	542	563	605	1,377
2008	119	239	259	295	299	303	319	339	359	399	439	451	459	467	479	491	499	507	519	539	579	1,318
2007	114	229	248	282	286	290	305	324	343	381	419	431	438	446	458	469	477	484	496	515	553	1,259
2006	109	218	236	269	272	276	291	309	327	363	400	411	418	425	436	447	454	462	472	491	527	1,200
2005	103	207	224	255	259	262	276	294	311	345	380	390	397	404	415	425	432	439	449	466	501	1,141
2004	98	196	213	242	246	249	262	278	295	328	360	370	377	383	393	403	410	416	426	442	475	1,082
2003	93	186	201	229	232	235	248	263	279	310	341	350	356	362	372	381	387	393	403	418	449	1,023
2002	87	175	189	216	219	222	233	248	263	292	321	330	336	341	350	359	365	371	379	394	423	964
2001	82	164	178	203	205	208	219	233	246	274	301	310	315	320	329	337	342	348	356	370	397	905
2000	76	153	166	189	192	194	205	217	230	256	282	289	294	300	307	315	320	325	333	346	371	846
1999	71	143	155	176	178	181	190	202	214	238	262	269	274	279	286	293	298	302	310	322	345	787
1998	66	132	143	163	165	167	176	187	198	220	242	249	253	258	264	271	275	280	286	297	319	728
1997	60	121	131	150	152	154	162	172	182	202	223	229	233	237	243	249	253	257	263	273	294	669
1996	55	110	120	136	138	140	147	157	166	184	203	208	212	216	221	227	231	234	240	249	268	610
1995	50	100	108	123	125	126	133	141	150	166	183	188	192	195	200	205	208	212	217	225	242	551
1994	44	89	96	110	111	113	119	126	134	149	164	168	171	174	178	183	186	189	193	201	216	492
1993	39	78	85	97	98	99	104	111	118	131	144	148	150	153	157	161	164	166	170	177	190	432
1992	33	67	73	83	84	86	90	96	101	113	124	128	130	132	135	139	141	143	147	152	164	373
1991	28	57	62	70	71	72	76	81	85	95	104	107	109	111	114	117	119	121	124	128	138	314
1990	23	46	50	57	58	58	62	65	69	77	85	87	89	90	93	95	96	98	100	104	112	255
30년 이상	17	35	38	44	44	45	47	50	53	59	65	67	68	69	71	73	74	75	77	80	86	196

건물신축가격기준액 : 710,000 원		구조번호 : 8 50 (조립식패널조, FRP 패널조)																				
지역번호 : 24(개별공시지가 10,000,000원 초과 - 20,000,000원 이하)		위치지수 : 140																				
용도별	용도번호	용도번호	용도번호	용도번호	용도번호	용도번호	용도번호	용도번호	용도번호	용도번호	용도번호	용도번호	용도번호	용도번호	용도번호	용도번호	용도번호	용도번호	용도번호	용도번호	용도번호	
분류번호	(50)	(31)	(47)	(48)	(4)	(46)	(38)	(37)	(39)	(3)	(12)	(26)	(29)	(36)	(9)	(17)	(8)	(22)	(24)	(11)	(5)	(40)
건축년도	30	60	65	74	75	76	80	85	90	100	110	113	115	117	120	123	125	127	130	135	145	330
2019	149	298	323	367	372	377	397	422	447	497	546	561	571	581	596	611	621	631	646	670	720	1,640
2018	142	284	308	351	355	360	379	403	427	474	522	536	545	555	569	583	593	602	617	640	688	1,566
2017	135	271	293	334	339	343	361	384	407	452	497	511	520	529	542	556	565	574	587	610	655	1,492
2016	128	257	279	318	322	326	343	365	386	429	472	485	494	502	515	528	537	545	558	580	623	1,418
2015	122	244	264	301	305	309	326	346	366	407	448	460	468	476	489	501	509	517	529	550	590	1,344
2014	115	231	250	285	288	292	308	327	346	385	423	435	442	450	462	473	481	489	500	519	558	1,271
2013	108	217	235	268	272	275	290	308	326	362	399	409	417	424	435	446	453	460	471	489	526	1,197
2012	102	204	221	251	255	258	272	289	306	340	374	384	391	398	408	418	425	432	442	459	493	1,123
2011	95	190	206	235	238	241	254	270	286	318	349	359	365	372	381	391	397	403	413	429	461	1,049
2010	88	177	192	218	221	224	236	251	266	295	325	334	340	345	354	363	369	375	384	399	428	975
2009	82	164	177	202	205	207	218	232	246	273	300	308	314	319	328	336	341	347	355	369	396	902
2008	75	150	163	185	188	190	200	213	225	250	276	283	288	293	301	308	313	318	326	338	363	828
2007	68	137	148	169	171	173	182	194	205	228	251	258	262	267	274	281	285	290	297	308	331	754
2006	61	123	134	152	154	156	165	175	185	206	226	233	237	241	247	253	257	261	268	278	299	680
2005	55	110	119	136	137	139	147	156	165	183	202	207	211	215	220	226	229	233	239	248	266	606
2004	48	96	104	119	121	122	129	137	145	161	177	182	185	188	193	198	201	205	209	218	234	533
2003	41	83	90	102	104	105	111	118	125	139	153	157	160	162	166	171	173	176	180	187	201	459
2002	35	70	75	86	87	88	93	99	105	116	128	131	134	136	140	143	145	148	151	157	169	385
2001	28	56	61	69	70	71	75	80	84	94	103	106	108	110	113	116	118	119	122	127	136	311
2000	21	43	46	53	54	54	57	61	64	72	79	81	82	84	86	88	90	91	93	97	104	237
20년 이상	14	29	32	36	37	37	39	42	44	49	54	56	57	58	59	61	62	63	64	67	72	164

(단위 : 천 원)

건물신축가격기준액 : 710,000 원		구조번호 : 9 40 (석회 및 흙벽돌조, 돌담 및 토담조)																				
지역번호 : 24(개별공시지가 10,000,000원 초과 - 20,000,000원 이하)										위치지수 : 140												
용도별	용도번호	용도번호	용도번호	용도번호	용도번호	용도번호	용도번호	용도번호	용도번호	용도번호	용도번호	용도번호	용도번호	용도번호	용도번호	용도번호	용도번호	용도번호	용도번호	용도번호	용도번호	용도번호
분류번호	(50)	(31)	(47)	(48)	(4)	(46)	(38)	(37)	(39)	(3)	(12)	(26)	(29)	(36)	(9)	(17)	(8)	(22)	(24)	(11)	(5)	(40)
건축년도	30	60	65	74	75	76	80	85	90	100	110	113	115	117	120	123	125	127	130	135	145	330
2019	119	238	258	294	298	302	318	337	357	397	437	449	457	465	477	489	497	504	516	536	576	1,312
2018	108	217	235	267	271	274	289	307	325	361	397	408	416	423	434	445	452	459	470	488	524	1,193
2017	97	195	211	241	244	247	260	277	293	326	358	368	374	381	391	401	407	414	423	440	472	1,075
2016	87	174	188	214	217	220	232	246	261	290	319	327	333	339	348	357	362	368	377	391	420	957
2015	76	152	165	188	190	193	203	216	229	254	279	287	292	297	305	312	318	323	330	343	368	839
2014	65	131	142	161	164	166	174	185	196	218	240	247	251	255	262	268	273	277	284	295	317	721
2013	54	109	118	135	137	139	146	155	164	182	201	206	210	213	219	224	228	232	237	246	265	603
2012	44	88	95	108	110	111	117	125	132	147	161	166	169	172	176	180	183	186	191	198	213	485
2011	33	66	72	82	83	84	89	94	100	111	122	125	128	130	133	136	139	141	144	150	161	367
2010	22	45	49	55	56	57	60	64	67	75	83	85	86	88	90	92	94	95	98	101	109	249
10년 이상	11	23	25	29	29	30	31	33	35	39	43	44	45	46	47	48	49	50	51	53	57	131

건물신축가격기준액 : 710,000 원		구조번호 : 10 30 (컨테이너건물)																				
지역번호 : 24(개별공시지가 10,000,000원 초과 - 20,000,000원 이하)		위치지수 : 140																				
용도별	용도번호	용도번호	용도번호	용도번호	용도번호	용도번호	용도번호	용도번호	용도번호	용도번호	용도번호	용도번호	용도번호	용도번호	용도번호	용도번호	용도번호	용도번호	용도번호	용도번호	용도번호	
분류번호	(50)	(31)	(47)	(48)	(4)	(46)	(38)	(37)	(39)	(3)	(12)	(26)	(29)	(36)	(9)	(17)	(8)	(22)	(24)	(11)	(5)	(40)
건축년도	30	60	65	74	75	76	80	85	90	100	110	113	115	117	120	123	125	127	130	135	145	330
2019	89	178	193	220	223	226	238	253	268	298	328	336	342	348	357	366	372	378	387	402	432	984
2018	81	162	176	200	203	206	217	230	244	271	298	306	312	317	325	333	339	344	352	366	393	895
2017	73	146	158	180	183	185	195	207	220	244	268	276	281	286	293	300	305	310	317	330	354	806
2016	65	130	141	161	163	165	174	185	195	217	239	245	250	254	261	267	272	276	282	293	315	718
2015	57	114	124	141	143	145	152	162	171	190	209	215	219	223	229	234	238	242	248	257	276	629
2014	49	98	106	121	123	124	131	139	147	164	180	185	188	191	196	201	205	208	213	221	237	541
2013	41	82	89	101	102	104	109	116	123	137	150	155	157	160	164	168	171	174	178	185	198	452
2012	33	66	71	81	82	83	88	93	99	110	121	124	126	129	132	135	137	140	143	148	159	364
2011	25	50	54	61	62	63	66	70	75	83	91	94	96	97	100	102	104	106	108	112	121	275
2010	16	33	36	41	42	43	45	48	50	56	62	64	65	66	67	69	70	71	73	76	82	186
10년 이상	8	17	19	22	22	22	23	25	26	29	32	33	34	34	35	36	37	37	38	40	43	98

건물신축가격기준액 : 710,000 원		구조번호 : 11 25 (철파이프조)																				
지역번호 : 24(개별공시지가 10,000,000원 초과 - 20,000,000원 이하)										위치지수 : 140												
용도별	용도번호	용도번호	용도번호	용도번호	용도번호	용도번호	용도번호	용도번호	용도번호	용도번호	용도번호	용도번호	용도번호	용도번호	용도번호	용도번호	용도번호	용도번호	용도번호	용도번호	용도번호	용도번호
분류번호	(50)	(31)	(47)	(48)	(4)	(46)	(38)	(37)	(39)	(3)	(12)	(26)	(29)	(36)	(9)	(17)	(8)	(22)	(24)	(11)	(5)	(40)
건축년도	30	60	65	74	75	76	80	85	90	100	110	113	115	117	120	123	125	127	130	135	145	330
2019	74	149	161	183	186	188	198	211	223	248	273	280	285	290	298	305	310	315	323	335	360	820
2018	67	135	146	167	169	171	180	192	203	226	248	255	260	264	271	278	282	287	293	305	327	746
2017	61	122	132	150	152	154	163	173	183	203	224	230	234	238	244	250	254	258	264	275	295	672
2016	54	108	117	134	136	137	145	154	163	181	199	204	208	212	217	223	226	230	235	244	263	598
2015	47	95	103	117	119	120	127	135	143	159	174	179	182	186	190	195	198	201	206	214	230	524
2014	41	82	88	101	102	103	109	116	123	136	150	154	157	159	164	168	170	173	177	184	198	451
2013	34	68	74	84	85	86	91	97	102	114	125	129	131	133	137	140	142	145	148	154	165	377
2012	27	55	59	68	68	69	73	78	82	91	101	103	105	107	110	113	114	116	119	124	133	303
2011	20	41	45	51	52	52	55	59	62	69	76	78	80	81	83	85	86	88	90	93	100	229
2010	14	28	30	34	35	35	37	40	42	47	51	53	54	55	56	58	59	59	61	63	68	155
10년 이상	7	14	16	18	18	18	19	21	22	24	27	28	28	29	29	30	31	31	32	33	36	82

건물신축가격기준액 : 710,000 원		구조번호 : 1 140 (통나무조)																				
지역번호 : 25(개별공시지가 20,000,000원 초과 - 30,000,000원 이하)		위치지수 : 145																				
용도별 분류번호	용도번호 (50)	용도번호 (31)	용도번호 (47)	용도번호 (48)	용도번호 (4)	용도번호 (46)	용도번호 (38)	용도번호 (37)	용도번호 (39)	용도번호 (3)	용도번호 (12)	용도번호 (26)	용도번호 (29)	용도번호 (36)	용도번호 (9)	용도번호 (17)	용도번호 (8)	용도번호 (22)	용도번호 (24)	용도번호 (11)	용도번호 (5)	용도번호 (40)
건축년도	30	60	65	74	75	76	80	85	90	100	110	113	115	117	120	123	125	127	130	135	145	330
2019	432	864	936	1,066	1,080	1,095	1,153	1,225	1,297	1,441	1,585	1,628	1,657	1,686	1,729	1,772	1,801	1,830	1,873	1,945	2,089	4,756
2018	425	850	921	1,049	1,063	1,077	1,134	1,205	1,276	1,418	1,560	1,602	1,630	1,659	1,701	1,744	1,772	1,801	1,843	1,914	2,056	4,680
2017	418	837	906	1,032	1,046	1,060	1,116	1,185	1,255	1,395	1,534	1,576	1,604	1,632	1,674	1,716	1,743	1,771	1,813	1,883	2,023	4,604
2016	411	823	891	1,015	1,029	1,042	1,097	1,166	1,234	1,372	1,509	1,550	1,577	1,605	1,646	1,687	1,715	1,742	1,783	1,852	1,989	4,527
2015	404	809	876	998	1,011	1,025	1,079	1,146	1,214	1,349	1,483	1,524	1,551	1,578	1,618	1,659	1,686	1,713	1,753	1,821	1,956	4,451
2014	397	795	861	981	994	1,007	1,060	1,127	1,193	1,325	1,458	1,498	1,524	1,551	1,591	1,630	1,657	1,684	1,723	1,790	1,922	4,375
2013	390	781	846	964	977	990	1,042	1,107	1,172	1,302	1,433	1,472	1,498	1,524	1,563	1,602	1,628	1,654	1,693	1,758	1,889	4,299
2012	383	767	831	947	959	972	1,023	1,087	1,151	1,279	1,407	1,446	1,471	1,497	1,535	1,574	1,599	1,625	1,663	1,727	1,855	4,223
2011	377	754	816	930	942	955	1,005	1,068	1,131	1,256	1,382	1,420	1,445	1,470	1,508	1,545	1,571	1,596	1,633	1,696	1,822	4,147
2010	370	740	801	912	925	937	987	1,048	1,110	1,233	1,357	1,394	1,418	1,443	1,480	1,517	1,542	1,566	1,603	1,665	1,788	4,071
2009	363	726	786	895	908	920	968	1,029	1,089	1,210	1,331	1,368	1,392	1,416	1,452	1,489	1,513	1,537	1,573	1,634	1,755	3,995
2008	356	712	771	878	890	902	950	1,009	1,068	1,187	1,306	1,342	1,365	1,389	1,425	1,460	1,484	1,508	1,543	1,603	1,722	3,919
2007	349	698	756	861	873	885	931	989	1,048	1,164	1,281	1,315	1,339	1,362	1,397	1,432	1,455	1,479	1,513	1,572	1,688	3,843
2006	342	684	741	844	856	867	913	970	1,027	1,141	1,255	1,289	1,312	1,335	1,369	1,404	1,426	1,449	1,483	1,541	1,655	3,766
2005	335	671	726	827	838	850	894	950	1,006	1,118	1,230	1,263	1,286	1,308	1,342	1,375	1,398	1,420	1,453	1,509	1,621	3,690
2004	328	657	712	810	821	832	876	931	985	1,095	1,204	1,237	1,259	1,281	1,314	1,347	1,369	1,391	1,424	1,478	1,588	3,614
2003	321	643	697	793	804	814	857	911	965	1,072	1,179	1,211	1,233	1,254	1,286	1,318	1,340	1,361	1,394	1,447	1,554	3,538
2002	314	629	682	776	786	797	839	891	944	1,049	1,154	1,185	1,206	1,227	1,259	1,290	1,311	1,332	1,364	1,416	1,521	3,462
2001	307	615	667	759	769	779	820	872	923	1,026	1,128	1,159	1,180	1,200	1,231	1,262	1,282	1,303	1,334	1,385	1,487	3,386
2000	300	601	652	742	752	762	802	852	902	1,003	1,103	1,133	1,153	1,173	1,203	1,233	1,253	1,273	1,304	1,354	1,454	3,310
1999	294	588	637	725	735	744	784	833	882	980	1,078	1,107	1,127	1,146	1,176	1,205	1,225	1,244	1,274	1,323	1,421	3,234
1998	287	574	622	708	717	727	765	813	861	957	1,052	1,081	1,100	1,119	1,148	1,177	1,196	1,215	1,244	1,291	1,387	3,158
1997	280	560	607	691	700	709	747	793	840	933	1,027	1,055	1,074	1,092	1,120	1,148	1,167	1,186	1,214	1,260	1,354	3,082
1996	273	546	592	674	683	692	728	774	819	910	1,001	1,029	1,047	1,065	1,093	1,120	1,138	1,156	1,184	1,229	1,320	3,005
1995	266	532	577	657	665	674	710	754	799	887	976	1,003	1,021	1,038	1,065	1,092	1,109	1,127	1,154	1,198	1,287	2,929
1994	259	518	562	639	648	657	691	735	778	864	951	977	994	1,011	1,037	1,063	1,080	1,098	1,124	1,167	1,253	2,853
1993	252	505	547	622	631	639	673	715	757	841	925	951	967	984	1,010	1,035	1,052	1,068	1,094	1,136	1,220	2,777
1992	245	491	532	605	613	622	654	695	736	818	900	925	941	957	982	1,006	1,023	1,039	1,064	1,105	1,187	2,701
1991	238	477	517	588	596	604	636	676	716	795	875	899	914	930	954	978	994	1,010	1,034	1,074	1,153	2,625
1990	231	463	502	571	579	587	618	656	695	772	849	872	888	903	927	950	965	981	1,004	1,042	1,120	2,549
1989	224	449	487	554	562	569	599	637	674	749	824	846	861	876	899	921	936	951	974	1,011	1,086	2,473

용도별 분류번호	용도번호 (50)	용도번호 (31)	용도번호 (47)	용도번호 (48)	용도번호 (4)	용도번호 (46)	용도번호 (38)	용도번호 (37)	용도번호 (39)	용도번호 (3)	용도번호 (12)	용도번호 (26)	용도번호 (29)	용도번호 (36)	용도번호 (9)	용도번호 (17)	용도번호 (8)	용도번호 (22)	용도번호 (24)	용도번호 (11)	용도번호 (5)	용도번호 (40)
건축년도	30	60	65	74	75	76	80	85	90	100	110	113	115	117	120	123	125	127	130	135	145	330
1988	217	435	472	537	544	552	581	617	653	726	799	820	835	849	871	893	908	922	944	980	1,053	2,397
1987	211	422	457	520	527	534	562	597	633	703	773	794	808	822	844	865	879	893	914	949	1,019	2,321
1986	204	408	442	503	510	517	544	578	612	680	748	768	782	795	816	836	850	863	884	918	986	2,244
1985	197	394	427	486	492	499	525	558	591	657	722	742	755	768	788	808	821	834	854	887	952	2,168
1984	190	380	412	469	475	481	507	539	570	634	697	716	729	741	761	780	792	805	824	856	919	2,092
1983	183	366	397	452	458	464	488	519	550	611	672	690	702	715	733	751	763	776	794	825	886	2,016
1982	176	352	382	435	441	446	470	499	529	588	646	664	676	688	705	723	735	746	764	793	852	1,940
1981	169	338	367	418	423	429	451	480	508	564	621	638	649	661	677	694	706	717	734	762	819	1,864
1980	162	325	352	401	406	411	433	460	487	541	596	612	623	634	650	666	677	688	704	731	785	1,788
1979	155	311	337	383	389	394	415	441	466	518	570	586	596	607	622	638	648	658	674	700	752	1,712
1978	148	297	322	366	371	376	396	421	446	495	545	560	570	580	594	609	619	629	644	669	718	1,636
1977	141	283	307	349	354	359	378	401	425	472	520	534	543	553	567	581	590	600	614	638	685	1,560
1976	134	269	292	332	337	341	359	382	404	449	494	508	517	526	539	553	562	571	584	607	652	1,483
1975	127	255	277	315	319	324	341	362	383	426	469	482	490	499	511	524	533	541	554	575	618	1,407
1974	121	242	262	298	302	306	322	343	363	403	443	456	464	472	484	496	504	512	524	544	585	1,331
1973	114	228	247	281	285	289	304	323	342	380	418	429	437	445	456	468	475	483	494	513	551	1,255
1972	107	214	232	264	268	271	285	303	321	357	393	403	411	418	428	439	446	453	464	482	518	1,179
1971	100	200	217	247	250	254	267	284	300	334	367	377	384	391	401	411	417	424	434	451	484	1,103
1970	93	186	202	230	233	236	249	264	280	311	342	351	358	364	373	382	389	395	404	420	451	1,027
50년 이상	86	172	187	213	216	219	230	245	259	288	317	325	331	337	345	354	360	366	374	389	417	951

건물신축가격기준액 : 710,000 원		구조번호 : 2 125 (목구조)																				
지역번호 : 25(개별공시지가 20,000,000원 초과 - 30,000,000원 이하)		위치지수 : 145																				
용도별 분류번호	용도번호 (50)	용도번호 (31)	용도번호 (47)	용도번호 (48)	용도번호 (4)	용도번호 (46)	용도번호 (38)	용도번호 (37)	용도번호 (39)	용도번호 (3)	용도번호 (12)	용도번호 (26)	용도번호 (29)	용도번호 (36)	용도번호 (9)	용도번호 (17)	용도번호 (8)	용도번호 (22)	용도번호 (24)	용도번호 (11)	용도번호 (5)	용도번호 (40)
건축년도	30	60	65	74	75	76	80	85	90	100	110	113	115	117	120	123	125	127	130	135	145	330
2019	386	772	836	952	965	978	1,029	1,093	1,158	1,286	1,415	1,454	1,479	1,505	1,544	1,582	1,608	1,634	1,672	1,737	1,865	4,246
2018	378	756	819	933	945	958	1,008	1,071	1,135	1,261	1,387	1,425	1,450	1,475	1,513	1,551	1,576	1,601	1,639	1,702	1,828	4,161
2017	370	741	803	914	926	938	988	1,050	1,111	1,235	1,358	1,396	1,420	1,445	1,482	1,519	1,544	1,568	1,606	1,667	1,791	4,076
2016	362	725	786	895	907	919	967	1,028	1,088	1,209	1,330	1,366	1,391	1,415	1,451	1,487	1,512	1,536	1,572	1,633	1,754	3,991
2015	355	710	769	876	887	899	947	1,006	1,065	1,183	1,302	1,337	1,361	1,385	1,420	1,456	1,479	1,503	1,539	1,598	1,716	3,906
2014	347	694	752	857	868	880	926	984	1,042	1,158	1,274	1,308	1,331	1,355	1,389	1,424	1,447	1,470	1,505	1,563	1,679	3,822
2013	339	679	736	838	849	860	905	962	1,019	1,132	1,245	1,279	1,302	1,324	1,358	1,392	1,415	1,438	1,472	1,528	1,642	3,737
2012	332	664	719	818	830	841	885	940	996	1,106	1,217	1,250	1,272	1,294	1,328	1,361	1,383	1,405	1,438	1,494	1,604	3,652
2011	324	648	702	799	810	821	864	918	972	1,080	1,189	1,221	1,243	1,264	1,297	1,329	1,351	1,372	1,405	1,459	1,567	3,567
2010	316	633	685	780	791	801	844	896	949	1,055	1,160	1,192	1,213	1,234	1,266	1,297	1,319	1,340	1,371	1,424	1,530	3,482
2009	308	617	669	761	772	782	823	875	926	1,029	1,132	1,163	1,183	1,204	1,235	1,266	1,286	1,307	1,338	1,389	1,492	3,397
2008	301	602	652	742	752	762	803	853	903	1,003	1,104	1,134	1,154	1,174	1,204	1,234	1,254	1,274	1,304	1,355	1,455	3,312
2007	293	586	635	723	733	743	782	831	880	978	1,075	1,105	1,124	1,144	1,173	1,202	1,222	1,242	1,271	1,320	1,418	3,227
2006	285	571	618	704	714	723	761	809	857	952	1,047	1,076	1,095	1,114	1,142	1,171	1,190	1,209	1,237	1,285	1,380	3,142
2005	277	555	602	685	694	704	741	787	833	926	1,019	1,047	1,065	1,084	1,111	1,139	1,158	1,176	1,204	1,250	1,343	3,057
2004	270	540	585	666	675	684	720	765	810	900	990	1,017	1,035	1,053	1,080	1,107	1,126	1,144	1,171	1,216	1,306	2,972
2003	262	525	568	647	656	665	700	743	787	875	962	988	1,006	1,023	1,050	1,076	1,093	1,111	1,137	1,181	1,268	2,887
2002	254	509	552	628	637	645	679	721	764	849	934	959	976	993	1,019	1,044	1,061	1,078	1,104	1,146	1,231	2,802
2001	247	494	535	609	617	625	658	700	741	823	905	930	947	963	988	1,013	1,029	1,045	1,070	1,111	1,194	2,717
2000	239	478	518	590	598	606	638	678	718	797	877	901	917	933	957	981	997	1,013	1,037	1,077	1,156	2,632
1999	231	463	501	571	579	586	617	656	694	772	849	872	887	903	926	949	965	980	1,003	1,042	1,119	2,548
1998	223	447	485	552	559	567	597	634	671	746	821	843	858	873	895	918	932	947	970	1,007	1,082	2,463
1997	216	432	468	533	540	547	576	612	648	720	792	814	828	843	864	886	900	915	936	972	1,044	2,378
1996	208	416	451	514	521	528	555	590	625	694	764	785	799	813	833	854	868	882	903	938	1,007	2,293
1995	200	401	434	495	501	508	535	568	602	669	736	756	769	782	803	823	836	849	869	903	970	2,208
1994	193	386	418	476	482	489	514	546	579	643	707	727	739	752	772	791	804	817	836	868	932	2,123
1993	185	370	401	457	463	469	494	525	555	617	679	698	710	722	741	759	772	784	803	833	895	2,038
1992	177	355	384	438	443	449	473	503	532	591	651	668	680	692	710	728	739	751	769	799	858	1,953
1991	169	339	368	419	424	430	452	481	509	566	622	639	651	662	679	696	707	719	736	764	821	1,868
1990	162	324	351	399	405	410	432	459	486	540	594	610	621	632	648	664	675	686	702	729	783	1,783
1989	154	308	334	380	386	391	411	437	463	514	566	581	591	602	617	633	643	653	669	694	746	1,698

용도별 분류번호	용도번호 (50)	용도번호 (31)	용도번호 (47)	용도번호 (48)	용도번호 (4)	용도번호 (46)	용도번호 (38)	용도번호 (37)	용도번호 (39)	용도번호 (3)	용도번호 (12)	용도번호 (26)	용도번호 (29)	용도번호 (36)	용도번호 (9)	용도번호 (17)	용도번호 (8)	용도번호 (22)	용도번호 (24)	용도번호 (11)	용도번호 (5)	용도번호 (40)
건축년도	30	60	65	74	75	76	80	85	90	100	110	113	115	117	120	123	125	127	130	135	145	330
1988	146	293	317	361	366	371	391	415	440	489	537	552	562	572	586	601	611	621	635	660	709	1,613
1987	138	277	301	342	347	352	370	393	416	463	509	523	532	542	555	569	579	588	602	625	671	1,528
1986	131	262	284	323	328	332	350	371	393	437	481	494	503	511	525	538	546	555	568	590	634	1,443
1985	123	247	267	304	308	312	329	350	370	411	452	465	473	481	494	506	514	522	535	555	597	1,358
1984	115	231	250	285	289	293	308	328	347	386	424	436	443	451	463	474	482	490	501	521	559	1,274
1983	108	216	234	266	270	273	288	306	324	360	396	407	414	421	432	443	450	457	468	486	522	1,189
1982	100	200	217	247	250	254	267	284	301	334	368	378	384	391	401	411	418	424	434	451	485	1,104
1981	92	185	200	228	231	234	247	262	277	308	339	349	355	361	370	379	386	392	401	416	447	1,019
1980	84	169	184	209	212	215	226	240	254	283	311	319	325	331	339	348	353	359	368	382	410	934
40년 이상	77	154	167	190	193	195	205	218	231	257	283	290	295	301	308	316	321	326	334	347	373	849

건물신축가격기준액 : 710,000 원		구조번호 : 3 120 (철골(철골철근)콘크리트조)																				
지역번호 : 25(개별공시지가 20,000,000원 초과 - 30,000,000원 이하)		위치지수 : 145																				
용도별 분류번호	용도번호 (50)	용도번호 (31)	용도번호 (47)	용도번호 (48)	용도번호 (4)	용도번호 (46)	용도번호 (38)	용도번호 (37)	용도번호 (39)	용도번호 (3)	용도번호 (12)	용도번호 (26)	용도번호 (29)	용도번호 (36)	용도번호 (9)	용도번호 (17)	용도번호 (8)	용도번호 (22)	용도번호 (24)	용도번호 (11)	용도번호 (5)	용도번호 (40)
건축년도	30	60	65	74	75	76	80	85	90	100	110	113	115	117	120	123	125	127	130	135	145	330
2019	370	741	803	914	926	938	988	1,050	1,111	1,235	1,358	1,396	1,420	1,445	1,482	1,519	1,544	1,568	1,606	1,667	1,791	4,076
2018	364	729	790	899	911	923	972	1,033	1,094	1,215	1,337	1,373	1,397	1,422	1,458	1,495	1,519	1,543	1,580	1,641	1,762	4,011
2017	358	717	777	884	896	908	956	1,016	1,076	1,195	1,315	1,351	1,375	1,399	1,435	1,470	1,494	1,518	1,554	1,614	1,734	3,946
2016	352	705	764	870	882	893	940	999	1,058	1,176	1,293	1,328	1,352	1,376	1,411	1,446	1,470	1,493	1,528	1,587	1,705	3,881
2015	346	693	751	855	867	878	925	982	1,040	1,156	1,271	1,306	1,329	1,352	1,387	1,422	1,445	1,468	1,503	1,561	1,676	3,815
2014	340	681	738	841	852	863	909	966	1,022	1,136	1,250	1,284	1,307	1,329	1,363	1,397	1,420	1,443	1,477	1,534	1,648	3,750
2013	335	670	725	826	837	848	893	949	1,005	1,116	1,228	1,261	1,284	1,306	1,340	1,373	1,396	1,418	1,451	1,507	1,619	3,685
2012	329	658	713	811	822	833	877	932	987	1,097	1,206	1,239	1,261	1,283	1,316	1,349	1,371	1,393	1,426	1,480	1,590	3,620
2011	323	646	700	797	807	818	861	915	969	1,077	1,184	1,217	1,238	1,260	1,292	1,325	1,346	1,368	1,400	1,454	1,562	3,554
2010	317	634	687	782	793	803	846	898	951	1,057	1,163	1,194	1,216	1,237	1,269	1,300	1,321	1,343	1,374	1,427	1,533	3,489
2009	311	622	674	767	778	788	830	882	933	1,037	1,141	1,172	1,193	1,214	1,245	1,276	1,297	1,317	1,349	1,400	1,504	3,424
2008	305	610	661	753	763	773	814	865	916	1,017	1,119	1,150	1,170	1,191	1,221	1,252	1,272	1,292	1,323	1,374	1,476	3,359
2007	299	598	648	738	748	758	798	848	898	998	1,098	1,127	1,147	1,167	1,197	1,227	1,247	1,267	1,297	1,347	1,447	3,294
2006	293	587	635	724	733	743	782	831	880	978	1,076	1,105	1,125	1,144	1,174	1,203	1,223	1,242	1,271	1,320	1,418	3,228
2005	287	575	623	709	719	728	766	814	862	958	1,054	1,083	1,102	1,121	1,150	1,179	1,198	1,217	1,246	1,294	1,390	3,163
2004	281	563	610	694	704	713	751	798	845	938	1,032	1,060	1,079	1,098	1,126	1,154	1,173	1,192	1,220	1,267	1,361	3,098
2003	275	551	597	680	689	698	735	781	827	919	1,011	1,038	1,057	1,075	1,102	1,130	1,148	1,167	1,194	1,240	1,332	3,033
2002	269	539	584	665	674	683	719	764	809	899	989	1,016	1,034	1,052	1,079	1,106	1,124	1,142	1,169	1,214	1,304	2,967
2001	263	527	571	650	659	668	703	747	791	879	967	993	1,011	1,029	1,055	1,081	1,099	1,117	1,143	1,187	1,275	2,902
2000	257	515	558	636	644	653	687	730	773	859	945	971	988	1,006	1,031	1,057	1,074	1,091	1,117	1,160	1,246	2,837
1999	252	504	546	621	630	638	672	714	756	840	924	949	966	982	1,008	1,033	1,050	1,066	1,092	1,134	1,218	2,772
1998	246	492	533	607	615	623	656	697	738	820	902	926	943	959	984	1,008	1,025	1,041	1,066	1,107	1,189	2,707
1997	240	480	520	592	600	608	640	680	720	800	880	904	920	936	960	984	1,000	1,016	1,040	1,080	1,160	2,641
1996	234	468	507	577	585	593	624	663	702	780	858	882	897	913	936	960	975	991	1,015	1,054	1,132	2,576
1995	228	456	494	563	570	578	608	646	684	761	837	859	875	890	913	936	951	966	989	1,027	1,103	2,511
1994	222	444	481	548	555	563	592	630	667	741	815	837	852	867	889	911	926	941	963	1,000	1,074	2,446
1993	216	432	468	533	541	548	577	613	649	721	793	815	829	844	865	887	901	916	937	973	1,046	2,380
1992	210	421	456	519	526	533	561	596	631	701	771	792	806	820	842	863	877	891	912	947	1,017	2,315
1991	204	409	443	504	511	518	545	579	613	681	750	770	784	797	818	838	852	866	886	920	988	2,250
1990	198	397	430	490	496	503	529	562	595	662	728	748	761	774	794	814	827	840	860	893	960	2,185
1989	192	385	417	475	481	488	513	546	578	642	706	725	738	751	770	790	803	815	835	867	931	2,119

용도별 분류번호	용도번호 (50)	용도번호 (31)	용도번호 (47)	용도번호 (48)	용도번호 (4)	용도번호 (46)	용도번호 (38)	용도번호 (37)	용도번호 (39)	용도번호 (3)	용도번호 (12)	용도번호 (26)	용도번호 (29)	용도번호 (36)	용도번호 (9)	용도번호 (17)	용도번호 (8)	용도번호 (22)	용도번호 (24)	용도번호 (11)	용도번호 (5)	용도번호 (40)
건축년도	30	60	65	74	75	76	80	85	90	100	110	113	115	117	120	123	125	127	130	135	145	330
1988	186	373	404	460	466	473	498	529	560	622	684	703	716	728	747	765	778	790	809	840	902	2,054
1987	180	361	391	446	452	458	482	512	542	602	663	681	693	705	723	741	753	765	783	813	874	1,989
1986	174	349	379	431	437	443	466	495	524	583	641	658	670	682	699	717	728	740	758	787	845	1,924
1985	169	338	366	416	422	428	450	478	507	563	619	636	647	659	676	692	704	715	732	760	816	1,859
1984	163	326	353	402	407	413	434	462	489	543	597	614	625	635	652	668	679	690	706	733	788	1,793
1983	157	314	340	387	392	398	419	445	471	523	576	591	602	612	628	644	654	665	680	707	759	1,728
1982	151	302	327	372	378	383	403	428	453	504	554	569	579	589	604	619	630	640	655	680	730	1,663
1981	145	290	314	358	363	368	387	411	435	484	532	547	556	566	581	595	605	615	629	653	702	1,598
1980	139	278	301	343	348	353	371	394	418	464	510	524	534	543	557	571	580	589	603	627	673	1,532
1979	133	266	289	329	333	338	355	378	400	444	489	502	511	520	533	547	555	564	578	600	644	1,467
1978	127	254	276	314	318	322	339	361	382	424	467	480	488	497	509	522	531	539	552	573	616	1,402
1977	121	243	263	299	303	307	324	344	364	405	445	457	465	474	486	498	506	514	526	547	587	1,337
1976	115	231	250	285	289	292	308	327	346	385	423	435	443	450	462	474	481	489	501	520	558	1,271
1975	109	219	237	270	274	277	292	310	329	365	402	413	420	427	438	449	457	464	475	493	530	1,206
1974	103	207	224	255	259	262	276	294	311	345	380	390	397	404	415	425	432	439	449	466	501	1,141
1973	97	195	211	241	244	247	260	277	293	326	358	368	375	381	391	401	407	414	423	440	472	1,076
1972	91	183	199	226	229	232	245	260	275	306	337	346	352	358	367	376	382	389	398	413	444	1,011
1971	85	171	186	212	214	217	229	243	257	286	315	323	329	335	343	352	358	363	372	386	415	945
1970	80	160	173	197	200	202	213	226	240	266	293	301	306	312	320	328	333	338	346	360	386	880
50년 이상	74	148	160	182	185	187	197	210	222	247	271	279	284	289	296	303	308	313	321	333	358	815

용도별 분류번호	용도번호 (50)	용도번호 (31)	용도번호 (47)	용도번호 (48)	용도번호 (4)	용도번호 (46)	용도번호 (38)	용도번호 (37)	용도번호 (39)	용도번호 (3)	용도번호 (12)	용도번호 (26)	용도번호 (29)	용도번호 (36)	용도번호 (9)	용도번호 (17)	용도번호 (8)	용도번호 (22)	용도번호 (24)	용도번호 (11)	용도번호 (5)	용도번호 (40)
건축년도	30	60	65	74	75	76	80	85	90	100	110	113	115	117	120	123	125	127	130	135	145	330
1988	117	234	254	289	293	297	312	332	352	391	430	442	449	457	469	481	489	496	508	528	567	1,290
1987	111	222	240	274	277	281	296	315	333	370	407	418	426	433	444	455	463	470	481	500	537	1,223
1986	105	210	227	259	262	266	280	297	315	350	385	395	402	409	420	430	437	444	455	472	507	1,155
1985	98	197	214	243	247	250	263	280	296	329	362	372	378	385	395	405	411	418	428	444	477	1,087
1984	92	185	200	228	231	234	247	262	277	308	339	349	355	361	370	379	386	392	401	416	447	1,019
1983	86	172	187	213	216	219	230	245	259	288	317	325	331	337	345	354	360	366	374	389	417	951
1982	80	160	173	198	200	203	214	227	240	267	294	302	307	313	321	329	334	339	347	361	388	883
1981	74	148	160	182	185	187	197	210	222	247	271	279	284	289	296	303	308	313	321	333	358	815
1980	67	135	147	167	169	172	181	192	203	226	249	255	260	264	271	278	283	287	294	305	328	747
40년 이상	61	123	133	152	154	156	164	175	185	205	226	232	236	240	247	253	257	261	267	277	298	679

건물신축가격기준액 : 710,000 원		구조번호 : 4 100 (스틸하우스조, 철골조, 연와조)																				
지역번호 : 25(개별공시지가 20,000,000원 초과 - 30,000,000원 이하)		위치지수 : 145																				
용도별 분류번호 건축년도	용도번호 (50)	용도번호 (31)	용도번호 (47)	용도번호 (48)	용도번호 (4)	용도번호 (46)	용도번호 (38)	용도번호 (37)	용도번호 (39)	용도번호 (3)	용도번호 (12)	용도번호 (26)	용도번호 (29)	용도번호 (36)	용도번호 (9)	용도번호 (17)	용도번호 (8)	용도번호 (22)	용도번호 (24)	용도번호 (11)	용도번호 (5)	용도번호 (40)
	30	60	65	74	75	76	80	85	90	100	110	113	115	117	120	123	125	127	130	135	145	330
2019	308	617	669	761	772	782	823	875	926	1,029	1,132	1,163	1,183	1,204	1,235	1,266	1,286	1,307	1,338	1,389	1,492	3,397
2018	299	599	649	738	748	758	798	848	898	998	1,098	1,128	1,148	1,168	1,198	1,228	1,248	1,268	1,298	1,348	1,447	3,295
2017	290	580	629	716	725	735	774	822	870	967	1,064	1,093	1,112	1,132	1,161	1,190	1,209	1,229	1,258	1,306	1,403	3,193
2016	281	562	608	693	702	712	749	796	843	936	1,030	1,058	1,077	1,096	1,124	1,152	1,171	1,189	1,217	1,264	1,358	3,091
2015	271	543	588	670	679	688	724	770	815	905	996	1,023	1,041	1,059	1,087	1,114	1,132	1,150	1,177	1,223	1,313	2,989
2014	262	525	568	647	656	665	700	743	787	875	962	988	1,006	1,023	1,050	1,076	1,093	1,111	1,137	1,181	1,268	2,887
2013	253	506	548	624	633	641	675	717	759	844	928	953	970	987	1,013	1,038	1,055	1,072	1,097	1,139	1,224	2,785
2012	243	487	528	601	609	618	650	691	731	813	894	919	935	951	975	1,000	1,016	1,032	1,057	1,097	1,179	2,683
2011	234	469	508	578	586	594	625	665	704	782	860	884	899	915	938	962	978	993	1,017	1,056	1,134	2,581
2010	225	450	488	556	563	571	601	638	676	751	826	849	864	879	901	924	939	954	976	1,014	1,089	2,480
2009	216	432	468	533	540	547	576	612	648	720	792	814	828	843	864	886	900	915	936	972	1,044	2,378
2008	206	413	448	510	517	524	551	586	620	689	758	779	793	807	827	848	862	876	896	931	1,000	2,276
2007	197	395	428	487	494	500	527	560	592	658	724	744	757	770	790	810	823	836	856	889	955	2,174
2006	188	376	408	464	470	477	502	533	565	627	690	709	722	734	753	772	784	797	816	847	910	2,072
2005	179	358	388	441	447	453	477	507	537	597	656	674	686	698	716	734	746	758	776	806	865	1,970
2004	169	339	368	419	424	430	452	481	509	566	622	639	651	662	679	696	707	719	736	764	821	1,868
2003	160	321	347	396	401	406	428	455	481	535	588	604	615	626	642	658	669	679	695	722	776	1,766
2002	151	302	327	373	378	383	403	428	454	504	554	570	580	590	605	620	630	640	655	681	731	1,664
2001	142	284	307	350	355	359	378	402	426	473	520	535	544	554	568	582	591	601	615	639	686	1,562
2000	132	265	287	327	332	336	354	376	398	442	486	500	509	517	531	544	553	562	575	597	641	1,460
1999	123	247	267	304	308	312	329	350	370	411	452	465	473	481	494	506	514	522	535	555	597	1,358
1998	114	228	247	281	285	289	304	323	342	380	419	430	438	445	457	468	476	483	495	514	552	1,257
1997	105	210	227	259	262	266	280	297	315	350	385	395	402	409	420	430	437	444	455	472	507	1,155
1996	95	191	207	236	239	242	255	271	287	319	351	360	367	373	382	392	398	405	414	430	462	1,053
1995	86	172	187	213	216	219	230	245	259	288	317	325	331	337	345	354	360	366	374	389	417	951
1994	77	154	167	190	193	195	205	218	231	257	283	290	295	301	308	316	321	326	334	347	373	849
1993	67	135	147	167	169	172	181	192	203	226	249	255	260	264	271	278	283	287	294	305	328	747
1992	58	117	127	144	146	148	156	166	176	195	215	221	224	228	234	240	244	248	254	264	283	645
1991	49	98	107	121	123	125	131	140	148	164	181	186	189	192	197	202	205	209	214	222	238	543
1990	40	80	86	99	100	101	107	113	120	133	147	151	153	156	160	164	167	169	173	180	194	441
30년 이상	30	61	66	76	77	78	82	87	92	102	113	116	118	120	123	126	128	130	133	138	149	339

건물신축가격기준액 : 710,000 원																					구조번호 : 5 90 (보강콘크리트조, 황토조, 보강블록조, ALC조, 시멘트벽돌조)																				
지역번호 : 25(개별공시지가 20,000,000원 초과 - 30,000,000원 이하)																					위치지수 : 145																				
용도별 분류번호 건축년도	용도번호 (50)	용도번호 (31)	용도번호 (47)	용도번호 (48)	용도번호 (4)	용도번호 (46)	용도번호 (38)	용도번호 (37)	용도번호 (39)	용도번호 (3)	용도번호 (12)	용도번호 (26)	용도번호 (29)	용도번호 (36)	용도번호 (9)	용도번호 (17)	용도번호 (8)	용도번호 (22)	용도번호 (24)	용도번호 (11)	용도번호 (5)	용도번호 (40)																			
	30	60	65	74	75	76	80	85	90	100	110	113	115	117	120	123	125	127	130	135	145	330																			
2019	277	555	602	685	694	704	741	787	833	926	1,019	1,047	1,065	1,084	1,111	1,139	1,158	1,176	1,204	1,250	1,343	3,057																			
2018	269	539	584	665	674	683	719	763	808	898	988	1,015	1,033	1,051	1,078	1,105	1,123	1,141	1,168	1,213	1,303	2,965																			
2017	261	522	566	644	653	661	696	740	783	870	958	984	1,001	1,019	1,045	1,071	1,088	1,106	1,132	1,175	1,262	2,874																			
2016	252	505	548	623	632	640	674	716	758	843	927	952	969	986	1,011	1,037	1,053	1,070	1,096	1,138	1,222	2,782																			
2015	244	489	529	603	611	619	652	693	733	815	896	921	937	953	978	1,002	1,019	1,035	1,059	1,100	1,182	2,690																			
2014	236	472	511	582	590	598	630	669	708	787	866	889	905	921	945	968	984	1,000	1,023	1,063	1,141	2,598																			
2013	227	455	493	562	569	577	607	645	683	759	835	858	873	888	911	934	949	964	987	1,025	1,101	2,507																			
2012	219	439	475	541	548	556	585	622	658	731	805	827	841	856	878	900	914	929	951	988	1,061	2,415																			
2011	211	422	457	521	528	535	563	598	633	704	774	795	809	823	845	866	880	894	915	950	1,021	2,323																			
2010	202	405	439	500	507	514	541	574	608	676	744	764	777	791	811	831	845	859	879	913	980	2,232																			
2009	194	389	421	479	486	492	518	551	583	648	713	732	745	758	778	797	810	823	843	875	940	2,140																			
2008	186	372	403	459	465	471	496	527	558	620	682	701	713	726	744	763	775	788	807	838	900	2,048																			
2007	177	355	385	438	444	450	474	504	533	592	652	670	681	693	711	729	741	753	770	800	859	1,956																			
2006	169	339	367	418	423	429	452	480	508	565	621	638	649	661	678	695	706	717	734	763	819	1,865																			
2005	161	322	349	397	403	408	429	456	483	537	591	607	618	628	644	661	671	682	698	725	779	1,773																			
2004	152	305	331	377	382	387	407	433	458	509	560	575	586	596	611	626	637	647	662	687	738	1,681																			
2003	144	289	313	356	361	366	385	409	433	481	529	544	554	563	578	592	602	611	626	650	698	1,589																			
2002	136	272	295	335	340	345	363	385	408	454	499	513	522	531	544	558	567	576	590	612	658	1,498																			
2001	127	255	277	315	319	323	340	362	383	426	468	481	490	498	511	524	532	541	554	575	618	1,406																			
2000	119	239	258	294	298	302	318	338	358	398	438	450	458	466	478	490	498	505	517	537	577	1,314																			
1999	111	222	240	274	277	281	296	315	333	370	407	418	426	433	444	455	463	470	481	500	537	1,223																			
1998	102	205	222	253	257	260	274	291	308	342	377	387	394	401	411	421	428	435	445	462	497	1,131																			
1997	94	189	204	233	236	239	252	267	283	315	346	355	362	368	378	387	393	400	409	425	456	1,039																			
1996	86	172	186	212	215	218	229	244	258	287	315	324	330	336	344	353	359	364	373	387	416	947																			
1995	77	155	168	191	194	197	207	220	233	259	285	293	298	303	311	319	324	329	337	350	376	856																			
1994	69	138	150	171	173	176	185	196	208	231	254	261	266	271	277	284	289	294	301	312	335	764																			
1993	61	122	132	150	152	154	163	173	183	203	224	230	234	238	244	250	254	258	264	275	295	672																			
1992	52	105	114	130	132	133	140	149	158	176	193	198	202	205	211	216	220	223	228	237	255	580																			
1991	44	88	96	109	111	112	118	126	133	148	163	167	170	173	177	182	185	188	192	200	214	489																			
1990	36	72	78	89	90	91	96	102	108	120	132	136	138	140	144	148	150	152	156	162	174	397																			
30년 이상	27	55	60	68	69	70	74	78	83	92	101	104	106	108	111	113	115	117	120	125	134	305																			

건물신축가격기준액 : 710,000 원		구조번호 : 6 78 (목조)																				
지역번호 : 25(개별공시지가 20,000,000원 초과 - 30,000,000원 이하)		위치지수 : 145																				
용도별 분류번호 건축년도	용도번호 (50)	용도번호 (31)	용도번호 (47)	용도번호 (48)	용도번호 (4)	용도번호 (46)	용도번호 (38)	용도번호 (37)	용도번호 (39)	용도번호 (3)	용도번호 (12)	용도번호 (26)	용도번호 (29)	용도번호 (36)	용도번호 (9)	용도번호 (17)	용도번호 (8)	용도번호 (22)	용도번호 (24)	용도번호 (11)	용도번호 (5)	용도번호 (40)
	30	60	65	74	75	76	80	85	90	100	110	113	115	117	120	123	125	127	130	135	145	330
2019	240	481	521	594	602	610	642	682	722	803	883	907	923	939	963	987	1,003	1,019	1,043	1,084	1,164	2,649
2018	233	467	506	576	584	591	623	662	701	778	856	880	895	911	934	958	973	989	1,012	1,051	1,129	2,570
2017	226	452	490	558	566	573	603	641	679	754	830	852	868	883	905	928	943	958	981	1,019	1,094	2,490
2016	219	438	474	540	548	555	584	621	657	730	803	825	840	854	876	898	913	928	949	986	1,059	2,411
2015	211	423	459	522	529	537	565	600	635	706	777	798	812	826	847	869	883	897	918	953	1,024	2,331
2014	204	409	443	505	511	518	546	580	614	682	750	771	784	798	819	839	853	866	887	921	989	2,252
2013	197	395	428	487	493	500	526	559	592	658	724	744	757	770	790	809	823	836	856	888	954	2,172
2012	190	380	412	469	475	482	507	539	570	634	697	716	729	742	761	780	792	805	824	856	919	2,093
2011	183	366	396	451	457	463	488	518	549	610	671	689	701	714	732	750	762	775	793	823	884	2,013
2010	175	351	381	433	439	445	468	498	527	586	644	662	674	685	703	721	732	744	762	791	849	1,934
2009	168	337	365	415	421	427	449	477	505	562	618	635	646	657	674	691	702	713	730	758	815	1,854
2008	161	322	349	398	403	408	430	457	484	538	591	607	618	629	645	661	672	683	699	726	780	1,775
2007	154	308	334	380	385	390	411	436	462	513	565	580	591	601	616	632	642	652	668	693	745	1,695
2006	146	293	318	362	367	372	391	416	440	489	538	553	563	573	587	602	612	622	636	661	710	1,616
2005	139	279	302	344	349	353	372	395	419	465	512	526	535	544	558	572	582	591	605	628	675	1,536
2004	132	264	287	326	331	335	353	375	397	441	485	499	507	516	529	543	552	560	574	596	640	1,457
2003	125	250	271	308	313	317	334	354	375	417	459	471	480	488	501	513	521	530	542	563	605	1,377
2002	118	236	255	291	295	299	314	334	354	393	432	444	452	460	472	483	491	499	511	531	570	1,298
2001	110	221	240	273	277	280	295	313	332	369	406	417	424	432	443	454	461	469	480	498	535	1,218
2000	103	207	224	255	258	262	276	293	310	345	379	390	397	403	414	424	431	438	448	466	500	1,139
1999	96	192	208	237	240	244	256	273	289	321	353	362	369	375	385	395	401	407	417	433	465	1,059
1998	89	178	193	219	222	225	237	252	267	297	326	335	341	347	356	365	371	377	386	401	430	980
1997	81	163	177	202	204	207	218	232	245	273	300	308	313	319	327	335	341	346	354	368	395	900
1996	74	149	161	184	186	189	199	211	224	248	273	281	286	291	298	306	311	316	323	336	360	821
1995	67	134	146	166	168	170	179	191	202	224	247	254	258	263	269	276	281	285	292	303	326	741
1994	60	120	130	148	150	152	160	170	180	200	220	226	230	234	240	246	250	254	260	271	291	662
1993	52	105	114	130	132	134	141	150	158	176	194	199	203	206	211	217	220	224	229	238	256	582
1992	45	91	99	112	114	115	122	129	137	152	167	172	175	178	183	187	190	193	198	205	221	503
1991	38	77	83	95	96	97	102	109	115	128	141	145	147	150	154	158	160	163	167	173	186	423
1990	31	62	67	77	78	79	83	88	93	104	114	117	120	122	125	128	130	132	135	140	151	344
30년 이상	24	48	52	59	60	61	64	68	72	80	88	90	92	93	96	98	100	101	104	108	116	264

건물신축가격기준액 : 710,000 원		구조번호 : 7 60 (경량철골조, 시멘트블록조)																				
지역번호 : 25(개발공시지가 20,000,000원 초과 - 30,000,000원 이하)										위치지수 : 145												
용도별 분류번호	용도번호 (50)	용도번호 (31)	용도번호 (47)	용도번호 (48)	용도번호 (4)	용도번호 (46)	용도번호 (38)	용도번호 (37)	용도번호 (39)	용도번호 (3)	용도번호 (12)	용도번호 (26)	용도번호 (29)	용도번호 (36)	용도번호 (9)	용도번호 (17)	용도번호 (8)	용도번호 (22)	용도번호 (24)	용도번호 (11)	용도번호 (5)	용도번호 (40)
건축년도	30	60	65	74	75	76	80	85	90	100	110	113	115	117	120	123	125	127	130	135	145	330
2019	185	370	401	457	463	469	494	525	555	617	679	698	710	722	741	759	772	784	803	833	895	2,038
2018	176	353	383	436	442	448	471	501	530	589	648	666	678	690	707	725	737	749	766	796	855	1,946
2017	168	337	365	415	421	427	449	477	505	562	618	635	646	657	674	691	702	713	730	758	815	1,854
2016	160	320	347	395	400	406	427	454	480	534	587	603	614	625	641	657	667	678	694	721	774	1,763
2015	151	303	329	374	379	384	405	430	455	506	557	572	582	592	607	623	633	643	658	683	734	1,671
2014	143	287	311	354	359	363	382	406	430	478	526	540	550	560	574	588	598	607	622	646	694	1,579
2013	135	270	293	333	338	342	360	383	405	450	496	509	518	527	541	554	563	572	586	608	653	1,488
2012	126	253	275	313	317	321	338	359	380	423	465	478	486	495	507	520	528	537	550	571	613	1,396
2011	118	237	256	292	296	300	316	336	355	395	434	446	454	462	474	486	494	502	513	533	573	1,304
2010	110	220	238	271	275	279	294	312	330	367	404	415	422	430	441	452	459	466	477	496	532	1,212
2009	101	203	220	251	254	258	271	288	305	339	373	383	390	397	407	417	424	431	441	458	492	1,121
2008	93	187	202	230	233	237	249	265	280	311	343	352	358	364	374	383	389	396	405	421	452	1,029
2007	85	170	184	210	213	215	227	241	255	284	312	321	326	332	340	349	355	360	369	383	412	937
2006	76	153	166	189	192	194	205	217	230	256	281	289	294	299	307	315	320	325	333	346	371	845
2005	68	137	148	169	171	173	182	194	205	228	251	258	262	267	274	281	285	290	297	308	331	754
2004	60	120	130	148	150	152	160	170	180	200	220	226	230	234	240	246	250	254	260	271	291	662
2003	51	103	112	127	129	131	138	147	155	172	190	195	198	202	207	212	216	219	224	233	250	570
2002	43	87	94	107	108	110	116	123	130	145	159	164	166	169	174	178	181	184	188	195	210	479
2001	35	70	76	86	88	89	93	99	105	117	129	132	134	137	140	144	146	149	152	158	170	387
2000	26	53	58	66	67	68	71	76	80	89	98	101	103	104	107	110	111	113	116	120	129	295
20년 이상	18	37	40	45	46	46	49	52	55	61	67	69	71	72	74	75	77	78	80	83	89	203

건물신축가격기준액 : 710,000 원		구조번호 : 7 60 (와이어패널조)																				
지역번호 : 25(개별공시지가 20,000,000원 초과 - 30,000,000원 이하)		위치지수 : 145																				
용도별 분류번호	용도번호 (50)	용도번호 (31)	용도번호 (47)	용도번호 (48)	용도번호 (4)	용도번호 (46)	용도번호 (38)	용도번호 (37)	용도번호 (39)	용도번호 (3)	용도번호 (12)	용도번호 (26)	용도번호 (29)	용도번호 (36)	용도번호 (9)	용도번호 (17)	용도번호 (8)	용도번호 (22)	용도번호 (24)	용도번호 (11)	용도번호 (5)	용도번호 (40)
건축년도	30	60	65	74	75	76	80	85	90	100	110	113	115	117	120	123	125	127	130	135	145	330
2019	185	370	401	457	463	469	494	525	555	617	679	698	710	722	741	759	772	784	803	833	895	2,038
2018	179	359	389	443	449	455	479	509	539	599	659	677	689	701	719	736	748	760	778	808	868	1,977
2017	174	348	377	429	435	441	464	493	522	580	638	656	667	679	696	714	725	737	754	783	841	1,916
2016	168	337	365	415	421	427	449	477	505	562	618	635	646	657	674	691	702	713	730	758	815	1,854
2015	163	326	353	402	407	413	434	462	489	543	597	614	625	635	652	668	679	690	706	733	788	1,793
2014	157	315	341	388	393	399	420	446	472	525	577	593	603	614	630	645	656	666	682	708	761	1,732
2013	151	303	329	374	379	384	405	430	455	506	557	572	582	592	607	623	633	643	658	683	734	1,671
2012	146	292	317	361	365	370	390	414	439	487	536	551	561	570	585	600	609	619	634	658	707	1,610
2011	140	281	305	347	352	356	375	399	422	469	516	530	539	549	563	577	586	596	610	633	680	1,549
2010	135	270	293	333	338	342	360	383	405	450	496	509	518	527	541	554	563	572	586	608	653	1,488
2009	129	259	281	319	324	328	345	367	389	432	475	488	497	505	518	531	540	549	562	583	626	1,426
2008	124	248	269	306	310	314	331	351	372	413	455	467	475	484	496	509	517	525	538	558	600	1,365
2007	118	237	256	292	296	300	316	336	355	395	434	446	454	462	474	486	494	502	513	533	573	1,304
2006	113	226	244	278	282	286	301	320	339	376	414	425	433	440	452	463	470	478	489	508	546	1,243
2005	107	214	232	265	268	272	286	304	322	358	394	404	412	419	429	440	447	454	465	483	519	1,182
2004	101	203	220	251	254	258	271	288	305	339	373	383	390	397	407	417	424	431	441	458	492	1,121
2003	96	192	208	237	240	244	256	273	289	321	353	362	369	375	385	395	401	407	417	433	465	1,059
2002	90	181	196	223	227	230	242	257	272	302	332	342	348	354	363	372	378	384	393	408	438	998
2001	85	170	184	210	213	215	227	241	255	284	312	321	326	332	340	349	355	360	369	383	412	937
2000	79	159	172	196	199	201	212	225	239	265	292	300	305	310	318	326	332	337	345	358	385	876
1999	74	148	160	182	185	187	197	210	222	247	271	279	284	289	296	303	308	313	321	333	358	815
1998	68	137	148	169	171	173	182	194	205	228	251	258	262	267	274	281	285	290	297	308	331	754
1997	63	126	136	155	157	159	168	178	189	210	231	237	241	245	252	258	262	266	273	283	304	693
1996	57	114	124	141	143	145	153	162	172	191	210	216	220	224	229	235	239	243	248	258	277	631
1995	51	103	112	127	129	131	138	147	155	172	190	195	198	202	207	212	216	219	224	233	250	570
1994	46	92	100	114	115	117	123	131	138	154	169	174	177	180	185	189	193	196	200	208	223	509
1993	40	81	88	100	101	103	108	115	122	135	149	153	156	158	163	167	169	172	176	183	197	448
1992	35	70	76	86	88	89	93	99	105	117	129	132	134	137	140	144	146	149	152	158	170	387
1991	29	59	64	73	74	75	79	84	88	98	108	111	113	115	118	121	123	125	128	133	143	326
1990	24	48	52	59	60	61	64	68	72	80	88	90	92	93	96	98	100	101	104	108	116	264
30년 이상	18	37	40	45	46	46	49	52	55	61	67	69	71	72	74	75	77	78	80	83	89	203

건물신축가격기준액 : 710,000 원		구조번호 : 8 50 (조립식패널조, FRP 패널조)																				
지역번호 : 25(개별공시지가 20,000,000원 초과 - 30,000,000원 이하)										위치지수 : 145												
용도별 분류번호	용도번호 (50)	용도번호 (31)	용도번호 (47)	용도번호 (48)	용도번호 (4)	용도번호 (46)	용도번호 (38)	용도번호 (37)	용도번호 (39)	용도번호 (3)	용도번호 (12)	용도번호 (26)	용도번호 (29)	용도번호 (36)	용도번호 (9)	용도번호 (17)	용도번호 (8)	용도번호 (22)	용도번호 (24)	용도번호 (11)	용도번호 (5)	용도번호 (40)
건축년도	30	60	65	74	75	76	80	85	90	100	110	113	115	117	120	123	125	127	130	135	145	330
2019	154	308	334	380	386	391	411	437	463	514	566	581	591	602	617	633	643	653	669	694	746	1,698
2018	147	294	319	363	368	373	393	417	442	491	540	555	565	575	589	604	614	624	639	663	712	1,622
2017	140	281	304	346	351	356	374	398	421	468	515	529	538	548	562	576	585	594	608	632	679	1,545
2016	133	267	289	329	333	338	356	378	400	445	489	503	512	520	534	547	556	565	578	601	645	1,469
2015	126	253	274	312	316	320	337	358	379	422	464	476	485	493	506	519	527	536	548	569	612	1,392
2014	119	239	259	295	299	303	319	339	359	398	438	450	458	466	478	490	498	506	518	538	578	1,316
2013	112	225	244	278	281	285	300	319	338	375	413	424	432	439	450	462	469	477	488	507	544	1,240
2012	105	211	229	260	264	267	282	299	317	352	387	398	405	412	423	433	440	447	458	476	511	1,163
2011	98	197	214	243	247	250	263	280	296	329	362	372	378	385	395	405	411	418	428	444	477	1,087
2010	91	183	199	226	229	232	245	260	275	306	336	346	352	358	367	376	382	388	398	413	444	1,010
2009	84	169	184	209	212	215	226	240	254	283	311	319	325	331	339	348	353	359	368	382	410	934
2008	77	155	168	192	194	197	207	220	233	259	285	293	298	304	311	319	324	330	337	350	376	857
2007	71	142	153	175	177	179	189	201	213	236	260	267	272	277	284	291	295	300	307	319	343	781
2006	64	128	138	158	160	162	170	181	192	213	234	241	245	249	256	262	267	271	277	288	309	704
2005	57	114	123	140	142	144	152	161	171	190	209	215	219	222	228	234	238	241	247	257	276	628
2004	50	100	108	123	125	127	133	142	150	167	184	189	192	195	200	205	209	212	217	225	242	552
2003	43	86	93	106	108	109	115	122	129	144	158	162	165	168	172	177	180	183	187	194	208	475
2002	36	72	78	89	90	91	96	102	108	120	133	136	139	141	145	148	151	153	157	163	175	399
2001	29	58	63	72	73	74	78	83	88	97	107	110	112	114	117	120	122	124	127	132	141	322
2000	22	44	48	55	55	56	59	63	67	74	82	84	85	87	89	91	93	94	97	100	108	246
20년 이상	15	30	33	38	38	39	41	43	46	51	56	58	59	60	61	63	64	65	66	69	74	169

(단위 : 천 원)

건물신축가격기준액 : 710,000 원

구조번호 : 9 40 (석회 및 흙벽돌조, 돌담 및 토담조)

지역번호 : 25(개별공시지가 20,000,000원 초과 - 30,000,000원 이하)

위치지수 : 145

용도별 분류번호	용도번호 (50)	용도번호 (31)	용도번호 (47)	용도번호 (48)	용도번호 (4)	용도번호 (46)	용도번호 (38)	용도번호 (37)	용도번호 (39)	용도번호 (3)	용도번호 (12)	용도번호 (26)	용도번호 (29)	용도번호 (36)	용도번호 (9)	용도번호 (17)	용도번호 (8)	용도번호 (22)	용도번호 (24)	용도번호 (11)	용도번호 (5)	용도번호 (40)
건축년도	30	60	65	74	75	76	80	85	90	100	110	113	115	117	120	123	125	127	130	135	145	330
2019	123	247	267	304	308	312	329	350	370	411	452	465	473	481	494	506	514	522	535	555	597	1,358
2018	112	224	243	277	281	284	299	318	337	374	412	423	430	438	449	460	468	475	487	505	543	1,236
2017	101	202	219	249	253	256	270	287	303	337	371	381	388	395	405	415	422	428	438	455	489	1,114
2016	90	180	195	222	225	228	240	255	270	300	330	339	345	351	360	369	375	381	390	405	435	992
2015	79	158	171	195	197	200	210	224	237	263	289	297	303	308	316	324	329	334	342	355	382	869
2014	67	135	147	167	169	172	181	192	203	226	249	255	260	264	271	278	283	287	294	305	328	747
2013	56	113	123	140	142	143	151	161	170	189	208	214	217	221	227	232	236	240	246	255	274	625
2012	45	91	99	112	114	115	121	129	137	152	167	172	175	178	182	187	190	193	198	205	220	502
2011	34	69	74	85	86	87	92	98	103	115	126	130	132	134	138	141	144	146	149	155	167	380
2010	23	46	50	57	58	59	62	66	70	78	86	88	89	91	93	96	97	99	101	105	113	258
10년 이상	12	24	26	30	30	31	32	35	37	41	45	46	47	48	49	50	51	52	53	55	59	135

건물신축가격기준액 : 710,000 원		구조번호 : 10 30 (컨테이너건물)																				
지역번호 : 25(개별공시지가 20,000,000원 초과 - 30,000,000원 이하)										위치지수 : 145												
용도별 분류번호	용도번호 (50)	용도번호 (31)	용도번호 (47)	용도번호 (48)	용도번호 (4)	용도번호 (46)	용도번호 (38)	용도번호 (37)	용도번호 (39)	용도번호 (3)	용도번호 (12)	용도번호 (26)	용도번호 (29)	용도번호 (36)	용도번호 (9)	용도번호 (17)	용도번호 (8)	용도번호 (22)	용도번호 (24)	용도번호 (11)	용도번호 (5)	용도번호 (40)
건축년도	30	60	65	74	75	76	80	85	90	100	110	113	115	117	120	123	125	127	130	135	145	330
2019	92	185	200	228	231	234	247	262	277	308	339	349	355	361	370	379	386	392	401	416	447	1,019
2018	84	168	182	207	210	213	224	238	252	281	309	317	323	328	337	345	351	356	365	379	407	927
2017	75	151	164	187	189	192	202	215	227	253	278	286	291	296	303	311	316	321	329	341	367	835
2016	67	135	146	166	169	171	180	191	202	225	248	254	259	263	270	277	281	286	293	304	326	744
2015	59	118	128	146	148	150	158	168	177	197	217	223	227	231	237	243	247	251	256	266	286	652
2014	50	101	110	125	127	129	135	144	152	169	186	191	195	198	203	208	212	215	220	229	246	560
2013	42	85	92	105	106	107	113	120	127	142	156	160	163	166	170	174	177	180	184	191	206	468
2012	34	68	74	84	85	86	91	97	102	114	125	129	131	133	137	140	142	145	148	154	165	377
2011	25	51	56	63	64	65	69	73	77	86	95	97	99	101	103	106	108	109	112	116	125	285
2010	17	35	38	43	44	44	46	49	52	58	64	66	67	68	70	72	73	74	76	79	85	193
10년 이상	9	18	20	22	23	23	24	26	27	30	33	34	35	36	37	37	38	39	40	41	44	101

건물신축가격기준액 : 710,000 원		구조번호 : 11 25 (철파이프조)																				
지역번호 : 25(개별공시지가 20,000,000원 초과 - 30,000,000원 이하)										위치지수 : 145												
용도별	용도번호	용도번호	용도번호	용도번호	용도번호	용도번호	용도번호	용도번호	용도번호	용도번호	용도번호	용도번호	용도번호	용도번호	용도번호	용도번호	용도번호	용도번호	용도번호	용도번호	용도번호	용도번호
분류번호	(50)	(31)	(47)	(48)	(4)	(46)	(38)	(37)	(39)	(3)	(12)	(26)	(29)	(36)	(9)	(17)	(8)	(22)	(24)	(11)	(5)	(40)
건축년도	30	60	65	74	75	76	80	85	90	100	110	113	115	117	120	123	125	127	130	135	145	330
2019	77	154	167	190	193	195	205	218	231	257	283	290	295	301	308	316	321	326	334	347	373	849
2018	70	140	152	173	175	178	187	199	210	234	257	264	269	274	281	288	292	297	304	316	339	772
2017	63	126	137	156	158	160	168	179	189	211	232	238	242	246	253	259	263	268	274	284	306	696
2016	56	112	122	139	140	142	150	159	169	187	206	212	216	219	225	231	234	238	244	253	272	620
2015	49	98	107	121	123	125	131	140	148	164	181	186	189	192	197	202	205	209	214	222	238	543
2014	42	84	92	104	106	107	113	120	127	141	155	159	162	165	169	174	176	179	184	191	205	467
2013	35	71	76	87	88	89	94	100	106	118	130	133	136	138	142	145	147	150	153	159	171	390
2012	28	57	61	70	71	72	76	80	85	95	104	107	109	111	114	117	119	120	123	128	138	314
2011	21	43	46	53	54	54	57	61	64	72	79	81	82	84	86	88	90	91	93	97	104	237
2010	14	29	31	36	36	37	39	41	44	48	53	55	56	57	58	60	61	62	63	66	70	161
10년 이상	7	15	16	19	19	19	20	21	23	25	28	29	29	30	30	31	32	32	33	34	37	84

건물신축가격기준액 : 710,000 원		구조번호 : 1 140 (통나무조)																				
지역번호 : 26(개별공시지가 30,000,000원 초과 - 40,000,000원 이하)		위치지수 : 150																				
용도별 분류번호	용도번호 (50)	용도번호 (31)	용도번호 (47)	용도번호 (48)	용도번호 (4)	용도번호 (46)	용도번호 (38)	용도번호 (37)	용도번호 (39)	용도번호 (3)	용도번호 (12)	용도번호 (26)	용도번호 (29)	용도번호 (36)	용도번호 (9)	용도번호 (17)	용도번호 (8)	용도번호 (22)	용도번호 (24)	용도번호 (11)	용도번호 (5)	용도번호 (40)
건축년도	30	60	65	74	75	76	80	85	90	100	110	113	115	117	120	123	125	127	130	135	145	330
2019	447	894	969	1,103	1,118	1,133	1,192	1,267	1,341	1,491	1,640	1,684	1,714	1,744	1,789	1,833	1,863	1,893	1,938	2,012	2,161	4,920
2018	440	880	953	1,085	1,100	1,115	1,173	1,247	1,320	1,467	1,613	1,657	1,687	1,716	1,760	1,804	1,833	1,863	1,907	1,980	2,127	4,841
2017	432	865	938	1,068	1,082	1,096	1,154	1,226	1,298	1,443	1,587	1,630	1,659	1,688	1,731	1,775	1,804	1,832	1,876	1,948	2,092	4,762
2016	425	851	922	1,050	1,064	1,078	1,135	1,206	1,277	1,419	1,561	1,603	1,632	1,660	1,703	1,745	1,774	1,802	1,845	1,916	2,058	4,684
2015	418	837	907	1,032	1,046	1,060	1,116	1,186	1,256	1,395	1,535	1,577	1,604	1,632	1,674	1,716	1,744	1,772	1,814	1,884	2,023	4,605
2014	411	823	891	1,015	1,028	1,042	1,097	1,165	1,234	1,371	1,508	1,550	1,577	1,604	1,646	1,687	1,714	1,742	1,783	1,851	1,988	4,526
2013	404	808	876	997	1,010	1,024	1,078	1,145	1,213	1,347	1,482	1,523	1,550	1,577	1,617	1,657	1,684	1,711	1,752	1,819	1,954	4,447
2012	397	794	860	979	993	1,006	1,059	1,125	1,191	1,324	1,456	1,496	1,522	1,549	1,588	1,628	1,655	1,681	1,721	1,787	1,919	4,369
2011	390	780	845	962	975	988	1,040	1,105	1,170	1,300	1,430	1,469	1,495	1,521	1,560	1,599	1,625	1,651	1,690	1,755	1,885	4,290
2010	382	765	829	944	957	969	1,021	1,084	1,148	1,276	1,403	1,442	1,467	1,493	1,531	1,569	1,595	1,620	1,659	1,722	1,850	4,211
2009	375	751	814	926	939	951	1,001	1,064	1,127	1,252	1,377	1,415	1,440	1,465	1,502	1,540	1,565	1,590	1,628	1,690	1,816	4,133
2008	368	737	798	909	921	933	982	1,044	1,105	1,228	1,351	1,388	1,412	1,437	1,474	1,511	1,535	1,560	1,597	1,658	1,781	4,054
2007	361	722	783	891	903	915	963	1,024	1,084	1,204	1,325	1,361	1,385	1,409	1,445	1,481	1,505	1,530	1,566	1,626	1,746	3,975
2006	354	708	767	873	885	897	944	1,003	1,062	1,180	1,298	1,334	1,358	1,381	1,417	1,452	1,476	1,499	1,535	1,594	1,712	3,896
2005	347	694	752	856	867	879	925	983	1,041	1,157	1,272	1,307	1,330	1,353	1,388	1,423	1,446	1,469	1,504	1,561	1,677	3,818
2004	339	679	736	838	849	861	906	963	1,019	1,133	1,246	1,280	1,303	1,325	1,359	1,393	1,416	1,439	1,473	1,529	1,643	3,739
2003	332	665	721	820	831	843	887	942	998	1,109	1,220	1,253	1,275	1,297	1,331	1,364	1,386	1,408	1,442	1,497	1,608	3,660
2002	325	651	705	803	814	824	868	922	976	1,085	1,193	1,226	1,248	1,269	1,302	1,335	1,356	1,378	1,411	1,465	1,573	3,581
2001	318	636	690	785	796	806	849	902	955	1,061	1,167	1,199	1,220	1,242	1,273	1,305	1,326	1,348	1,380	1,433	1,539	3,503
2000	311	622	674	767	778	788	830	882	933	1,037	1,141	1,172	1,193	1,214	1,245	1,276	1,297	1,317	1,349	1,400	1,504	3,424
1999	304	608	659	750	760	770	811	861	912	1,013	1,115	1,145	1,165	1,186	1,216	1,247	1,267	1,287	1,318	1,368	1,470	3,345
1998	297	594	643	732	742	752	792	841	891	990	1,089	1,118	1,138	1,158	1,188	1,217	1,237	1,257	1,287	1,336	1,435	3,267
1997	289	579	628	714	724	734	772	821	869	966	1,062	1,091	1,111	1,130	1,159	1,188	1,207	1,227	1,256	1,304	1,400	3,188
1996	282	565	612	697	706	716	753	800	848	942	1,036	1,064	1,083	1,102	1,130	1,159	1,177	1,196	1,225	1,272	1,366	3,109
1995	275	551	596	679	688	698	734	780	826	918	1,010	1,037	1,056	1,074	1,102	1,129	1,148	1,166	1,193	1,239	1,331	3,030
1994	268	536	581	662	670	679	715	760	805	894	984	1,010	1,028	1,046	1,073	1,100	1,118	1,136	1,162	1,207	1,297	2,952
1993	261	522	565	644	653	661	696	740	783	870	957	983	1,001	1,018	1,044	1,071	1,088	1,105	1,131	1,175	1,262	2,873
1992	254	508	550	626	635	643	677	719	762	846	931	956	973	990	1,016	1,041	1,058	1,075	1,100	1,143	1,227	2,794
1991	246	493	534	609	617	625	658	699	740	823	905	930	946	962	987	1,012	1,028	1,045	1,069	1,111	1,193	2,716
1990	239	479	519	591	599	607	639	679	719	799	879	903	919	935	959	982	998	1,014	1,038	1,078	1,158	2,637
1989	232	465	503	573	581	589	620	659	697	775	852	876	891	907	930	953	969	984	1,007	1,046	1,124	2,558

용도별 분류번호	용도번호 (50)	용도번호 (31)	용도번호 (47)	용도번호 (48)	용도번호 (4)	용도번호 (46)	용도번호 (38)	용도번호 (37)	용도번호 (39)	용도번호 (3)	용도번호 (12)	용도번호 (26)	용도번호 (29)	용도번호 (36)	용도번호 (9)	용도번호 (17)	용도번호 (8)	용도번호 (22)	용도번호 (24)	용도번호 (11)	용도번호 (5)	용도번호 (40)
건축년도	30	60	65	74	75	76	80	85	90	100	110	113	115	117	120	123	125	127	130	135	145	330
1988	225	450	488	556	563	571	601	638	676	751	826	849	864	879	901	924	939	954	976	1,014	1,089	2,479
1987	218	436	472	538	545	552	582	618	654	727	800	822	836	851	873	894	909	924	945	982	1,055	2,401
1986	211	422	457	520	527	534	563	598	633	703	774	795	809	823	844	865	879	893	914	950	1,020	2,322
1985	203	407	441	503	509	516	543	577	611	679	747	768	781	795	815	836	849	863	883	917	985	2,243
1984	196	393	426	485	492	498	524	557	590	656	721	741	754	767	787	806	820	833	852	885	951	2,164
1983	189	379	410	467	474	480	505	537	568	632	695	714	727	739	758	777	790	802	821	853	916	2,086
1982	182	364	395	450	456	462	486	517	547	608	669	687	699	711	729	748	760	772	790	821	882	2,007
1981	175	350	379	432	438	444	467	496	526	584	642	660	672	683	701	718	730	742	759	789	847	1,928
1980	168	336	364	414	420	426	448	476	504	560	616	633	644	655	672	689	700	711	728	756	812	1,850
1979	161	322	348	397	402	407	429	456	483	536	590	606	617	628	644	660	670	681	697	724	778	1,771
1978	153	307	333	379	384	389	410	435	461	512	564	579	589	600	615	630	641	651	666	692	743	1,692
1977	146	293	317	361	366	371	391	415	440	489	537	552	562	572	586	601	611	621	635	660	709	1,613
1976	139	279	302	344	348	353	372	395	418	465	511	525	534	544	558	572	581	590	604	628	674	1,535
1975	132	264	286	326	331	335	353	375	397	441	485	498	507	516	529	542	551	560	573	595	639	1,456
1974	125	250	271	308	313	317	333	354	375	417	459	471	480	488	500	513	521	530	542	563	605	1,377
1973	118	236	255	291	295	299	314	334	354	393	432	444	452	460	472	484	492	499	511	531	570	1,298
1972	110	221	240	273	277	281	295	314	332	369	406	417	425	432	443	454	462	469	480	499	536	1,220
1971	103	207	224	255	259	262	276	294	311	345	380	390	397	404	415	425	432	439	449	466	501	1,141
1970	96	193	209	238	241	244	257	273	289	322	354	363	370	376	386	396	402	409	418	434	466	1,062
50년 이상	89	178	193	220	223	226	238	253	268	298	328	336	342	348	357	366	372	378	387	402	432	984

건물신축가격기준액 : 710,000 원		구조번호 : 2 125 (목구조)																				
지역번호 : 26(개별공시지가 30,000,000원 초과 - 40,000,000원 이하)		위치지수 : 150																				
용도별 분류번호	용도번호 (50)	용도번호 (31)	용도번호 (47)	용도번호 (48)	용도번호 (4)	용도번호 (46)	용도번호 (38)	용도번호 (37)	용도번호 (39)	용도번호 (3)	용도번호 (12)	용도번호 (26)	용도번호 (29)	용도번호 (36)	용도번호 (9)	용도번호 (17)	용도번호 (8)	용도번호 (22)	용도번호 (24)	용도번호 (11)	용도번호 (5)	용도번호 (40)
건축년도	30	60	65	74	75	76	80	85	90	100	110	113	115	117	120	123	125	127	130	135	145	330
2019	399	798	865	985	998	1,011	1,065	1,131	1,198	1,331	1,464	1,504	1,530	1,557	1,597	1,637	1,664	1,690	1,730	1,797	1,930	4,393
2018	391	782	848	965	978	991	1,043	1,108	1,174	1,304	1,435	1,474	1,500	1,526	1,565	1,604	1,630	1,656	1,696	1,761	1,891	4,305
2017	383	766	830	945	958	971	1,022	1,086	1,150	1,278	1,405	1,444	1,469	1,495	1,533	1,571	1,597	1,623	1,661	1,725	1,853	4,217
2016	375	750	813	926	938	951	1,001	1,063	1,126	1,251	1,376	1,414	1,439	1,464	1,501	1,539	1,564	1,589	1,626	1,689	1,814	4,129
2015	367	734	796	906	918	930	979	1,041	1,102	1,224	1,347	1,383	1,408	1,432	1,469	1,506	1,530	1,555	1,592	1,653	1,775	4,041
2014	359	718	778	886	898	910	958	1,018	1,078	1,198	1,317	1,353	1,377	1,401	1,437	1,473	1,497	1,521	1,557	1,617	1,737	3,953
2013	351	702	761	866	878	890	937	995	1,054	1,171	1,288	1,323	1,347	1,370	1,405	1,440	1,464	1,487	1,522	1,581	1,698	3,865
2012	343	686	744	847	858	870	915	973	1,030	1,144	1,259	1,293	1,316	1,339	1,373	1,408	1,431	1,453	1,488	1,545	1,660	3,778
2011	335	670	726	827	838	849	894	950	1,006	1,118	1,230	1,263	1,285	1,308	1,341	1,375	1,397	1,420	1,453	1,509	1,621	3,690
2010	327	654	709	807	818	829	873	927	982	1,091	1,200	1,233	1,255	1,277	1,309	1,342	1,364	1,386	1,419	1,473	1,582	3,602
2009	319	639	692	788	798	809	852	905	958	1,065	1,171	1,203	1,224	1,246	1,278	1,309	1,331	1,352	1,384	1,437	1,544	3,514
2008	311	623	674	768	778	789	830	882	934	1,038	1,142	1,173	1,194	1,214	1,246	1,277	1,297	1,318	1,349	1,401	1,505	3,426
2007	303	607	657	748	758	768	809	859	910	1,011	1,112	1,143	1,163	1,183	1,214	1,244	1,264	1,284	1,315	1,365	1,467	3,338
2006	295	591	640	728	738	748	788	837	886	985	1,083	1,113	1,132	1,152	1,182	1,211	1,231	1,251	1,280	1,329	1,428	3,250
2005	287	575	623	709	718	728	766	814	862	958	1,054	1,083	1,102	1,121	1,150	1,178	1,198	1,217	1,246	1,293	1,389	3,163
2004	279	559	605	689	698	708	745	792	838	931	1,025	1,053	1,071	1,090	1,118	1,146	1,164	1,183	1,211	1,258	1,351	3,075
2003	271	543	588	669	678	687	724	769	814	905	995	1,022	1,041	1,059	1,086	1,113	1,131	1,149	1,176	1,222	1,312	2,987
2002	263	527	571	650	658	667	702	746	790	878	966	992	1,010	1,027	1,054	1,080	1,098	1,115	1,142	1,186	1,274	2,899
2001	255	511	553	630	639	647	681	724	766	852	937	962	979	996	1,022	1,047	1,065	1,082	1,107	1,150	1,235	2,811
2000	247	495	536	610	619	627	660	701	742	825	907	932	949	965	990	1,015	1,031	1,048	1,072	1,114	1,196	2,723
1999	239	479	519	591	599	607	639	678	718	798	878	902	918	934	958	982	998	1,014	1,038	1,078	1,158	2,635
1998	231	463	501	571	579	586	617	656	694	772	849	872	887	903	926	949	965	980	1,003	1,042	1,119	2,548
1997	223	447	484	551	559	566	596	633	670	745	820	842	857	872	894	916	931	946	969	1,006	1,080	2,460
1996	215	431	467	531	539	546	575	611	646	718	790	812	826	841	862	884	898	912	934	970	1,042	2,372
1995	207	415	449	512	519	526	553	588	623	692	761	782	796	809	830	851	865	879	899	934	1,003	2,284
1994	199	399	432	492	499	505	532	565	599	665	732	752	765	778	798	818	832	845	865	898	965	2,196
1993	191	383	415	472	479	485	511	543	575	639	702	722	734	747	766	785	798	811	830	862	926	2,108
1992	183	367	398	453	459	465	489	520	551	612	673	691	704	716	734	753	765	777	796	826	887	2,020
1991	175	351	380	433	439	445	468	497	527	585	644	661	673	685	702	720	732	743	761	790	849	1,932
1990	167	335	363	413	419	424	447	475	503	559	615	631	642	654	670	687	698	710	726	754	810	1,845
1989	159	319	346	394	399	404	426	452	479	532	585	601	612	623	639	654	665	676	692	718	772	1,757

용도별 분류번호	용도번호 (50)	용도번호 (31)	용도번호 (47)	용도번호 (48)	용도번호 (4)	용도번호 (46)	용도번호 (38)	용도번호 (37)	용도번호 (39)	용도번호 (3)	용도번호 (12)	용도번호 (26)	용도번호 (29)	용도번호 (36)	용도번호 (9)	용도번호 (17)	용도번호 (8)	용도번호 (22)	용도번호 (24)	용도번호 (11)	용도번호 (5)	용도번호 (40)
건축년도	30	60	65	74	75	76	80	85	90	100	110	113	115	117	120	123	125	127	130	135	145	330
1988	151	303	328	374	379	384	404	429	455	505	556	571	581	591	607	622	632	642	657	682	733	1,669
1987	143	287	311	354	359	364	383	407	431	479	527	541	551	560	575	589	599	608	623	646	694	1,581
1986	135	271	294	334	339	343	362	384	407	452	497	511	520	529	543	556	565	574	588	611	656	1,493
1985	127	255	276	315	319	323	340	362	383	426	468	481	489	498	511	523	532	541	553	575	617	1,405
1984	119	239	259	295	299	303	319	339	359	399	439	451	459	467	479	491	499	507	519	539	579	1,317
1983	111	223	242	275	279	283	298	316	335	372	410	421	428	436	447	458	465	473	484	503	540	1,230
1982	103	207	224	256	259	263	276	294	311	346	380	391	398	404	415	425	432	439	449	467	501	1,142
1981	95	191	207	236	239	242	255	271	287	319	351	361	367	373	383	392	399	405	415	431	463	1,054
1980	87	175	190	216	219	222	234	248	263	292	322	330	336	342	351	360	366	371	380	395	424	966
40년 이상	79	159	173	197	199	202	213	226	239	266	292	300	306	311	319	327	332	338	346	359	386	878

건물신축가격기준액 : 710,000 원		구조번호 : 3 120 (철골(철골철근)콘크리트조)																				
지역번호 : 26(개별공시지가 30,000,000원 초과 - 40,000,000원 이하)		위치지수 : 150																				
용도별 분류번호	용도번호 (50)	용도번호 (31)	용도번호 (47)	용도번호 (48)	용도번호 (4)	용도번호 (46)	용도번호 (38)	용도번호 (37)	용도번호 (39)	용도번호 (3)	용도번호 (12)	용도번호 (26)	용도번호 (29)	용도번호 (36)	용도번호 (9)	용도번호 (17)	용도번호 (8)	용도번호 (22)	용도번호 (24)	용도번호 (11)	용도번호 (5)	용도번호 (40)
건축년도	30	60	65	74	75	76	80	85	90	100	110	113	115	117	120	123	125	127	130	135	145	330
2019	383	766	830	945	958	971	1,022	1,086	1,150	1,278	1,405	1,444	1,469	1,495	1,533	1,571	1,597	1,623	1,661	1,725	1,853	4,217
2018	377	754	817	930	943	955	1,006	1,068	1,131	1,257	1,383	1,421	1,446	1,471	1,509	1,546	1,571	1,597	1,634	1,697	1,823	4,149
2017	371	742	804	915	927	940	989	1,051	1,113	1,237	1,360	1,397	1,422	1,447	1,484	1,521	1,546	1,571	1,608	1,670	1,793	4,082
2016	364	729	790	900	912	924	973	1,034	1,094	1,216	1,338	1,374	1,399	1,423	1,459	1,496	1,520	1,545	1,581	1,642	1,764	4,014
2015	358	717	777	885	897	909	956	1,016	1,076	1,196	1,315	1,351	1,375	1,399	1,435	1,471	1,495	1,519	1,555	1,614	1,734	3,947
2014	352	705	764	870	881	893	940	999	1,058	1,175	1,293	1,328	1,352	1,375	1,410	1,446	1,469	1,493	1,528	1,587	1,704	3,880
2013	346	693	750	854	866	878	924	982	1,039	1,155	1,270	1,305	1,328	1,351	1,386	1,421	1,444	1,467	1,501	1,559	1,675	3,812
2012	340	680	737	839	851	862	907	964	1,021	1,134	1,248	1,282	1,305	1,327	1,361	1,395	1,418	1,441	1,475	1,532	1,645	3,745
2011	334	668	724	824	835	846	891	947	1,002	1,114	1,225	1,259	1,281	1,303	1,337	1,370	1,393	1,415	1,448	1,504	1,615	3,677
2010	328	656	711	809	820	831	875	929	984	1,093	1,203	1,236	1,258	1,279	1,312	1,345	1,367	1,389	1,422	1,476	1,586	3,610
2009	322	644	697	794	805	815	858	912	966	1,073	1,180	1,213	1,234	1,256	1,288	1,320	1,341	1,363	1,395	1,449	1,556	3,542
2008	315	631	684	779	789	800	842	895	947	1,053	1,158	1,189	1,211	1,232	1,263	1,295	1,316	1,337	1,368	1,421	1,526	3,475
2007	309	619	671	764	774	784	826	877	929	1,032	1,135	1,166	1,187	1,208	1,239	1,270	1,290	1,311	1,342	1,394	1,497	3,407
2006	303	607	657	749	759	769	809	860	910	1,012	1,113	1,143	1,164	1,184	1,214	1,244	1,265	1,285	1,315	1,366	1,467	3,340
2005	297	595	644	733	743	753	793	842	892	991	1,090	1,120	1,140	1,160	1,190	1,219	1,239	1,259	1,289	1,338	1,438	3,272
2004	291	582	631	718	728	738	777	825	874	971	1,068	1,097	1,116	1,136	1,165	1,194	1,214	1,233	1,262	1,311	1,408	3,205
2003	285	570	618	703	713	722	760	808	855	950	1,045	1,074	1,093	1,112	1,140	1,169	1,188	1,207	1,236	1,283	1,378	3,137
2002	279	558	604	688	697	707	744	790	837	930	1,023	1,051	1,069	1,088	1,116	1,144	1,162	1,181	1,209	1,256	1,349	3,070
2001	272	545	591	673	682	691	727	773	818	909	1,000	1,028	1,046	1,064	1,091	1,119	1,137	1,155	1,182	1,228	1,319	3,002
2000	266	533	578	658	667	676	711	756	800	889	978	1,005	1,022	1,040	1,067	1,094	1,111	1,129	1,156	1,200	1,289	2,935
1999	260	521	564	643	651	660	695	738	782	869	955	982	999	1,016	1,042	1,068	1,086	1,103	1,129	1,173	1,260	2,867
1998	254	509	551	627	636	644	678	721	763	848	933	958	975	992	1,018	1,043	1,060	1,077	1,103	1,145	1,230	2,800
1997	248	496	538	612	621	629	662	703	745	828	910	935	952	968	993	1,018	1,035	1,051	1,076	1,117	1,200	2,732
1996	242	484	525	597	605	613	646	686	726	807	888	912	928	945	969	993	1,009	1,025	1,050	1,090	1,171	2,665
1995	236	472	511	582	590	598	629	669	708	787	865	889	905	921	944	968	984	999	1,023	1,062	1,141	2,597
1994	230	460	498	567	575	582	613	651	690	766	843	866	881	897	920	943	958	973	996	1,035	1,111	2,530
1993	223	447	485	552	559	567	597	634	671	746	820	843	858	873	895	918	932	947	970	1,007	1,082	2,462
1992	217	435	471	537	544	551	580	617	653	725	798	820	834	849	871	892	907	921	943	979	1,052	2,395
1991	211	423	458	522	529	536	564	599	634	705	776	797	811	825	846	867	881	895	917	952	1,022	2,328
1990	205	411	445	506	513	520	548	582	616	685	753	774	787	801	822	842	856	869	890	924	993	2,260
1989	199	398	431	491	498	505	531	564	598	664	731	750	764	777	797	817	830	843	863	897	963	2,193

용도별 분류번호	용도번호 (50)	용도번호 (31)	용도번호 (47)	용도번호 (48)	용도번호 (4)	용도번호 (46)	용도번호 (38)	용도번호 (37)	용도번호 (39)	용도번호 (3)	용도번호 (12)	용도번호 (26)	용도번호 (29)	용도번호 (36)	용도번호 (9)	용도번호 (17)	용도번호 (8)	용도번호 (22)	용도번호 (24)	용도번호 (11)	용도번호 (5)	용도번호 (40)
건축년도	30	60	65	74	75	76	80	85	90	100	110	113	115	117	120	123	125	127	130	135	145	330
1988	193	386	418	476	483	489	515	547	579	644	708	727	740	753	772	792	805	818	837	869	933	2,125
1987	187	374	405	461	467	473	498	530	561	623	686	704	717	729	748	767	779	792	810	841	904	2,058
1986	180	361	392	446	452	458	482	512	542	603	663	681	693	705	723	741	754	766	784	814	874	1,990
1985	174	349	378	431	437	442	466	495	524	582	641	658	670	681	699	716	728	740	757	786	845	1,923
1984	168	337	365	416	421	427	449	477	506	562	618	635	646	657	674	691	702	714	731	759	815	1,855
1983	162	325	352	400	406	411	433	460	487	541	596	612	623	633	650	666	677	688	704	731	785	1,788
1982	156	312	338	385	391	396	417	443	469	521	573	589	599	610	625	641	651	662	677	703	756	1,720
1981	150	300	325	370	375	380	400	425	450	500	551	566	576	586	601	616	626	636	651	676	726	1,653
1980	144	288	312	355	360	365	384	408	432	480	528	542	552	562	576	591	600	610	624	648	696	1,585
1979	138	276	299	340	345	349	368	391	414	460	506	519	529	538	552	565	575	584	598	621	667	1,518
1978	131	263	285	325	329	334	351	373	395	439	483	496	505	514	527	540	549	558	571	593	637	1,450
1977	125	251	272	310	314	318	335	356	377	419	461	473	482	490	503	515	523	532	544	565	607	1,383
1976	119	239	259	295	299	303	318	338	358	398	438	450	458	466	478	490	498	506	518	538	578	1,315
1975	113	226	245	279	283	287	302	321	340	378	416	427	435	442	453	465	472	480	491	510	548	1,248
1974	107	214	232	264	268	271	286	304	322	357	393	404	411	418	429	440	447	454	465	483	518	1,180
1973	101	202	219	249	253	256	269	286	303	337	371	381	388	394	404	414	421	428	438	455	489	1,113
1972	95	190	206	234	237	240	253	269	285	316	348	358	364	370	380	389	396	402	412	427	459	1,045
1971	88	177	192	219	222	225	237	252	266	296	326	335	340	346	355	364	370	376	385	400	429	978
1970	82	165	179	204	207	209	220	234	248	276	303	311	317	322	331	339	345	350	358	372	400	910
50년 이상	76	153	166	189	191	194	204	217	230	255	281	288	293	299	306	314	319	324	332	345	370	843

건물신축가격기준액 : 710,000 원		구조번호 : 4 100 (철근콘크리트조, 리멘조, 석조, 프리캐스트 콘크리트조)																				
지역번호 : 26(개별공시지가 30,000,000원 초과 - 40,000,000원 이하)		위치지수 : 150																				
용도별 분류번호	용도번호 (50)	용도번호 (31)	용도번호 (47)	용도번호 (48)	용도번호 (4)	용도번호 (46)	용도번호 (38)	용도번호 (37)	용도번호 (39)	용도번호 (3)	용도번호 (12)	용도번호 (26)	용도번호 (29)	용도번호 (36)	용도번호 (9)	용도번호 (17)	용도번호 (8)	용도번호 (22)	용도번호 (24)	용도번호 (11)	용도번호 (5)	용도번호 (40)
건축년도	30	60	65	74	75	76	80	85	90	100	110	113	115	117	120	123	125	127	130	135	145	330
2019	319	639	692	788	798	809	852	905	958	1,065	1,171	1,203	1,224	1,246	1,278	1,309	1,331	1,352	1,384	1,437	1,544	3,514
2018	313	626	678	772	782	793	834	887	939	1,043	1,148	1,179	1,200	1,221	1,252	1,283	1,304	1,325	1,356	1,408	1,513	3,444
2017	306	613	664	756	766	777	817	869	920	1,022	1,124	1,155	1,175	1,196	1,226	1,257	1,278	1,298	1,329	1,380	1,482	3,373
2016	300	600	650	740	750	760	800	850	900	1,001	1,101	1,131	1,151	1,171	1,201	1,231	1,251	1,271	1,301	1,351	1,451	3,303
2015	293	587	636	725	734	744	783	832	881	979	1,077	1,107	1,126	1,146	1,175	1,205	1,224	1,244	1,273	1,322	1,420	3,233
2014	287	575	623	709	718	728	766	814	862	958	1,054	1,083	1,102	1,121	1,150	1,178	1,198	1,217	1,246	1,293	1,389	3,163
2013	281	562	609	693	702	712	749	796	843	937	1,030	1,059	1,077	1,096	1,124	1,152	1,171	1,190	1,218	1,265	1,358	3,092
2012	274	549	595	677	686	696	732	778	824	915	1,007	1,034	1,053	1,071	1,099	1,126	1,144	1,163	1,190	1,236	1,328	3,022
2011	268	536	581	662	670	679	715	760	805	894	984	1,010	1,028	1,046	1,073	1,100	1,118	1,136	1,162	1,207	1,297	2,952
2010	261	523	567	646	654	663	698	742	785	873	960	986	1,004	1,021	1,047	1,074	1,091	1,109	1,135	1,178	1,266	2,881
2009	255	511	553	630	639	647	681	724	766	852	937	962	979	996	1,022	1,047	1,065	1,082	1,107	1,150	1,235	2,811
2008	249	498	539	614	623	631	664	706	747	830	913	938	955	971	996	1,021	1,038	1,054	1,079	1,121	1,204	2,741
2007	242	485	526	598	607	615	647	687	728	809	890	914	930	946	971	995	1,011	1,027	1,052	1,092	1,173	2,671
2006	236	472	512	583	591	598	630	669	709	788	866	890	906	922	945	969	985	1,000	1,024	1,063	1,142	2,600
2005	230	460	498	567	575	582	613	651	690	766	843	866	881	897	920	943	958	973	996	1,035	1,111	2,530
2004	223	447	484	551	559	566	596	633	670	745	820	842	857	872	894	916	931	946	969	1,006	1,080	2,460
2003	217	434	470	535	543	550	579	615	651	724	796	818	832	847	869	890	905	919	941	977	1,050	2,389
2002	210	421	456	520	527	534	562	597	632	702	773	794	808	822	843	864	878	892	913	948	1,019	2,319
2001	204	408	443	504	511	518	545	579	613	681	749	770	783	797	817	838	852	865	886	920	988	2,249
2000	198	396	429	488	495	501	528	561	594	660	726	746	759	772	792	812	825	838	858	891	957	2,178
1999	191	383	415	472	479	485	511	543	575	639	702	722	734	747	766	785	798	811	830	862	926	2,108
1998	185	370	401	457	463	469	494	525	555	617	679	698	710	722	741	759	772	784	803	833	895	2,038
1997	178	357	387	441	447	453	477	506	536	596	656	673	685	697	715	733	745	757	775	805	864	1,968
1996	172	345	373	425	431	437	460	488	517	575	632	649	661	672	690	707	718	730	747	776	833	1,897
1995	166	332	359	409	415	420	443	470	498	553	609	625	636	647	664	681	692	703	719	747	803	1,827
1994	159	319	346	394	399	404	426	452	479	532	585	601	612	623	639	654	665	676	692	718	772	1,757
1993	153	306	332	378	383	388	408	434	460	511	562	577	587	598	613	628	639	649	664	690	741	1,686
1992	146	293	318	362	367	372	391	416	440	489	538	553	563	573	587	602	612	622	636	661	710	1,616
1991	140	281	304	346	351	356	374	398	421	468	515	529	538	548	562	576	585	595	609	632	679	1,546
1990	134	268	290	331	335	339	357	380	402	447	492	505	514	523	536	550	559	568	581	603	648	1,476
1989	127	255	276	315	319	323	340	362	383	426	468	481	489	498	511	523	532	541	553	575	617	1,405

용도별 분류번호	용도번호 (50)	용도번호 (31)	용도번호 (47)	용도번호 (48)	용도번호 (4)	용도번호 (46)	용도번호 (38)	용도번호 (37)	용도번호 (39)	용도번호 (3)	용도번호 (12)	용도번호 (26)	용도번호 (29)	용도번호 (36)	용도번호 (9)	용도번호 (17)	용도번호 (8)	용도번호 (22)	용도번호 (24)	용도번호 (11)	용도번호 (5)	용도번호 (40)
건축년도	30	60	65	74	75	76	80	85	90	100	110	113	115	117	120	123	125	127	130	135	145	330
1988	121	242	263	299	303	307	323	343	364	404	445	457	465	473	485	497	505	513	526	546	586	1,335
1987	115	230	249	283	287	291	306	325	345	383	421	433	440	448	460	471	479	486	498	517	555	1,265
1986	108	217	235	267	271	275	289	307	325	362	398	409	416	423	434	445	452	459	470	488	525	1,194
1985	102	204	221	252	255	259	272	289	306	340	374	385	391	398	408	419	426	432	443	460	494	1,124
1984	95	191	207	236	239	242	255	271	287	319	351	361	367	373	383	392	399	405	415	431	463	1,054
1983	89	178	193	220	223	226	238	253	268	298	328	336	342	348	357	366	372	378	387	402	432	984
1982	83	166	179	204	207	210	221	235	249	276	304	312	318	323	332	340	346	351	359	373	401	913
1981	76	153	166	189	191	194	204	217	230	255	281	288	293	299	306	314	319	324	332	345	370	843
1980	70	140	152	173	175	178	187	199	210	234	257	264	269	274	281	288	292	297	304	316	339	773
40년 이상	63	127	138	157	159	161	170	181	191	213	234	240	244	249	255	261	266	270	276	287	308	702

건물신축가격기준액 : 710,000 원		구조번호 : 4 100 (스틸하우스조, 철골조, 연와조)																				
지역번호 : 26(개별공시지가 30,000,000원 초과 - 40,000,000원 이하)		위치지수 : 150																				
용도별 분류번호 건축년도	용도번호 (50)	용도번호 (31)	용도번호 (47)	용도번호 (48)	용도번호 (4)	용도번호 (46)	용도번호 (38)	용도번호 (37)	용도번호 (39)	용도번호 (3)	용도번호 (12)	용도번호 (26)	용도번호 (29)	용도번호 (36)	용도번호 (9)	용도번호 (17)	용도번호 (8)	용도번호 (22)	용도번호 (24)	용도번호 (11)	용도번호 (5)	용도번호 (40)
	30	60	65	74	75	76	80	85	90	100	110	113	115	117	120	123	125	127	130	135	145	330
2019	319	639	692	788	798	809	852	905	958	1,065	1,171	1,203	1,224	1,246	1,278	1,309	1,331	1,352	1,384	1,437	1,544	3,514
2018	309	619	671	764	774	785	826	878	929	1,033	1,136	1,167	1,188	1,208	1,239	1,270	1,291	1,311	1,342	1,394	1,497	3,409
2017	300	600	650	740	750	760	800	850	900	1,001	1,101	1,131	1,151	1,171	1,201	1,231	1,251	1,271	1,301	1,351	1,451	3,303
2016	290	581	629	717	726	736	775	823	872	969	1,066	1,095	1,114	1,133	1,162	1,192	1,211	1,230	1,259	1,308	1,405	3,198
2015	281	562	609	693	702	712	749	796	843	937	1,030	1,059	1,077	1,096	1,124	1,152	1,171	1,190	1,218	1,265	1,358	3,092
2014	271	543	588	669	678	687	724	769	814	905	995	1,022	1,041	1,059	1,086	1,113	1,131	1,149	1,176	1,222	1,312	2,987
2013	261	523	567	646	654	663	698	742	785	873	960	986	1,004	1,021	1,047	1,074	1,091	1,109	1,135	1,178	1,266	2,881
2012	252	504	546	622	631	639	673	715	757	841	925	950	967	984	1,009	1,034	1,051	1,068	1,093	1,135	1,219	2,776
2011	242	485	526	598	607	615	647	687	728	809	890	914	930	946	971	995	1,011	1,027	1,052	1,092	1,173	2,671
2010	233	466	505	575	583	590	621	660	699	777	855	878	894	909	932	956	971	987	1,010	1,049	1,127	2,565
2009	223	447	484	551	559	566	596	633	670	745	820	842	857	872	894	916	931	946	969	1,006	1,080	2,460
2008	214	428	463	528	535	542	570	606	642	713	784	806	820	834	856	877	891	906	927	963	1,034	2,354
2007	204	408	443	504	511	518	545	579	613	681	749	770	783	797	817	838	852	865	886	920	988	2,249
2006	194	389	422	480	487	493	519	552	584	649	714	734	747	760	779	799	812	825	844	877	941	2,143
2005	185	370	401	457	463	469	494	525	555	617	679	698	710	722	741	759	772	784	803	833	895	2,038
2004	175	351	380	433	439	445	468	497	527	585	644	661	673	685	702	720	732	743	761	790	849	1,932
2003	166	332	359	409	415	420	443	470	498	553	609	625	636	647	664	681	692	703	719	747	803	1,827
2002	156	313	339	386	391	396	417	443	469	521	574	589	600	610	626	641	652	662	678	704	756	1,722
2001	146	293	318	362	367	372	391	416	440	489	538	553	563	573	587	602	612	622	636	661	710	1,616
2000	137	274	297	338	343	348	366	389	412	457	503	517	526	535	549	563	572	581	595	618	664	1,511
1999	127	255	276	315	319	323	340	362	383	426	468	481	489	498	511	523	532	541	553	575	617	1,405
1998	118	236	256	291	295	299	315	334	354	394	433	445	453	461	472	484	492	500	512	531	571	1,300
1997	108	217	235	267	271	275	289	307	325	362	398	409	416	423	434	445	452	459	470	488	525	1,194
1996	99	198	214	244	247	250	264	280	297	330	363	373	379	386	396	406	412	419	429	445	478	1,089
1995	89	178	193	220	223	226	238	253	268	298	328	336	342	348	357	366	372	378	387	402	432	984
1994	79	159	173	197	199	202	213	226	239	266	292	300	306	311	319	327	332	338	346	359	386	878
1993	70	140	152	173	175	178	187	199	210	234	257	264	269	274	281	288	292	297	304	316	339	773
1992	60	121	131	149	151	153	161	171	182	202	222	228	232	236	242	248	252	256	263	273	293	667
1991	51	102	110	126	127	129	136	144	153	170	187	192	195	199	204	209	213	216	221	230	247	562
1990	41	83	89	102	103	105	110	117	124	138	152	156	159	161	166	170	173	175	179	186	200	456
30년 이상	31	63	69	78	79	80	85	90	95	106	117	120	122	124	127	130	133	135	138	143	154	351

건물신축가격기준액 : 710,000 원		구조번호 : 6 78 (목조)																				
지역번호 : 26(개별공시지가 30,000,000원 초과 - 40,000,000원 이하)		위치지수 : 150																				
용도별 분류번호 건축년도	용도번호 (50)	용도번호 (31)	용도번호 (47)	용도번호 (48)	용도번호 (4)	용도번호 (46)	용도번호 (38)	용도번호 (37)	용도번호 (39)	용도번호 (3)	용도번호 (12)	용도번호 (26)	용도번호 (29)	용도번호 (36)	용도번호 (9)	용도번호 (17)	용도번호 (8)	용도번호 (22)	용도번호 (24)	용도번호 (11)	용도번호 (5)	용도번호 (40)
	30	60	65	74	75	76	80	85	90	100	110	113	115	117	120	123	125	127	130	135	145	330
2019	249	498	539	614	623	631	664	706	747	830	913	938	955	971	996	1,021	1,038	1,054	1,079	1,121	1,204	2,741
2018	241	483	523	596	604	612	644	684	725	805	886	910	926	942	966	991	1,007	1,023	1,047	1,087	1,168	2,659
2017	234	468	507	577	585	593	624	663	702	780	858	882	897	913	937	960	976	991	1,015	1,054	1,132	2,576
2016	226	453	491	559	566	574	604	642	680	755	831	854	869	884	907	929	944	960	982	1,020	1,096	2,494
2015	219	438	475	540	548	555	584	621	657	731	804	826	840	855	877	899	913	928	950	986	1,059	2,412
2014	211	423	458	522	529	536	564	600	635	706	776	797	812	826	847	868	882	896	917	953	1,023	2,330
2013	204	408	442	504	510	517	544	578	613	681	749	769	783	796	817	837	851	865	885	919	987	2,247
2012	196	393	426	485	492	498	525	557	590	656	721	741	754	767	787	807	820	833	853	885	951	2,165
2011	189	378	410	467	473	479	505	536	568	631	694	713	726	738	757	776	789	801	820	852	915	2,083
2010	181	363	394	448	454	460	485	515	545	606	667	685	697	709	727	745	758	770	788	818	879	2,001
2009	174	348	377	430	436	441	465	494	523	581	639	657	668	680	697	715	726	738	755	785	843	1,918
2008	166	333	361	411	417	422	445	473	500	556	612	628	640	651	667	684	695	706	723	751	807	1,836
2007	159	318	345	393	398	404	425	451	478	531	584	600	611	622	637	653	664	675	691	717	770	1,754
2006	152	304	329	374	380	385	405	430	456	506	557	572	582	592	608	623	633	643	658	684	734	1,672
2005	144	289	313	356	361	366	385	409	433	481	529	544	554	563	578	592	602	611	626	650	698	1,589
2004	137	274	296	338	342	347	365	388	411	456	502	516	525	534	548	561	571	580	593	616	662	1,507
2003	129	259	280	319	323	328	345	367	388	431	475	488	496	505	518	531	539	548	561	583	626	1,425
2002	122	244	264	301	305	309	325	345	366	407	447	459	468	476	488	500	508	516	529	549	590	1,343
2001	114	229	248	282	286	290	305	324	343	382	420	431	439	447	458	470	477	485	496	515	554	1,261
2000	107	214	232	264	267	271	285	303	321	357	392	403	410	417	428	439	446	453	464	482	517	1,178
1999	99	199	215	245	249	252	265	282	299	332	365	375	382	388	398	408	415	421	431	448	481	1,096
1998	92	184	199	227	230	233	245	261	276	307	338	347	353	359	368	378	384	390	399	414	445	1,014
1997	84	169	183	209	211	214	225	240	254	282	310	319	324	330	338	347	353	358	367	381	409	932
1996	77	154	167	190	193	195	206	218	231	257	283	290	296	301	309	316	321	327	334	347	373	849
1995	69	139	151	172	174	176	186	197	209	232	255	262	267	272	279	286	290	295	302	314	337	767
1994	62	124	134	153	155	157	166	176	186	207	228	234	238	242	249	255	259	263	269	280	301	685
1993	54	109	118	135	137	138	146	155	164	182	201	206	210	213	219	224	228	232	237	246	264	603
1992	47	94	102	116	118	119	126	134	142	157	173	178	181	184	189	194	197	200	205	213	228	520
1991	39	79	86	98	99	101	106	112	119	132	146	150	152	155	159	163	166	168	172	179	192	438
1990	32	64	70	79	80	82	86	91	97	107	118	122	124	126	129	132	134	137	140	145	156	356
30년 이상	24	49	53	61	62	63	66	70	74	83	91	93	95	97	99	102	103	105	107	112	120	274

건물신축가격기준액 : 710,000 원		구조번호 : 7 60 (경량철골조, 시멘트블록조)																				
지역번호 : 26(개별공시지가 30,000,000원 초과 - 40,000,000원 이하)		위치지수 : 150																				
용도별 분류번호	용도번호 (50)	용도번호 (31)	용도번호 (47)	용도번호 (48)	용도번호 (4)	용도번호 (46)	용도번호 (38)	용도번호 (37)	용도번호 (39)	용도번호 (3)	용도번호 (12)	용도번호 (26)	용도번호 (29)	용도번호 (36)	용도번호 (9)	용도번호 (17)	용도번호 (8)	용도번호 (22)	용도번호 (24)	용도번호 (11)	용도번호 (5)	용도번호 (40)
건축년도	30	60	65	74	75	76	80	85	90	100	110	113	115	117	120	123	125	127	130	135	145	330
2019	191	383	415	472	479	485	511	543	575	639	702	722	734	747	766	785	798	811	830	862	926	2,108
2018	183	366	396	451	457	463	488	518	549	610	671	689	701	713	732	750	762	775	793	823	884	2,013
2017	174	348	377	430	436	441	465	494	523	581	639	657	668	680	697	715	726	738	755	785	843	1,918
2016	165	331	359	409	414	420	442	469	497	552	608	624	635	646	663	679	690	701	718	746	801	1,824
2015	157	314	340	387	392	398	419	445	471	523	576	592	602	613	628	644	654	665	681	707	759	1,729
2014	148	297	321	366	371	376	396	420	445	495	544	559	569	579	594	609	619	628	643	668	718	1,634
2013	139	279	303	345	349	354	373	396	419	466	513	527	536	545	559	573	583	592	606	629	676	1,539
2012	131	262	284	323	328	332	350	372	393	437	481	494	503	512	525	538	547	555	569	590	634	1,444
2011	122	245	265	302	306	310	327	347	368	408	449	462	470	478	490	503	511	519	531	552	592	1,349
2010	114	228	247	281	285	288	304	323	342	380	418	429	437	444	456	467	475	482	494	513	551	1,254
2009	105	210	228	260	263	267	281	298	316	351	386	397	404	411	421	432	439	446	456	474	509	1,159
2008	96	193	209	238	242	245	258	274	290	322	354	364	371	377	387	396	403	409	419	435	467	1,064
2007	88	176	191	217	220	223	235	249	264	293	323	332	338	343	352	361	367	373	382	396	426	970
2006	79	159	172	196	198	201	212	225	238	265	291	299	304	310	318	326	331	336	344	357	384	875
2005	70	141	153	174	177	179	189	200	212	236	260	267	271	276	283	290	295	300	307	319	342	780
2004	62	124	134	153	155	157	166	176	186	207	228	234	238	242	249	255	259	263	269	280	301	685
2003	53	107	116	132	134	135	143	152	161	178	196	202	205	209	214	220	223	227	232	241	259	590
2002	45	90	97	111	112	114	120	127	135	150	165	169	172	175	180	184	187	190	195	202	217	495
2001	36	72	78	89	91	92	97	103	109	121	133	137	139	142	145	149	151	154	157	163	176	400
2000	27	55	60	68	69	70	74	78	83	92	101	104	106	108	111	113	115	117	120	125	134	305
20년 이상	19	38	41	47	47	48	51	54	57	63	70	72	73	74	76	78	79	81	83	86	92	210

건물신축가격기준액 : 710,000 원		구조번호 : 7 60 (와이어패널조)																				
지역번호 : 26(개별공시지가 30,000,000원 초과 - 40,000,000원 이하)		위치지수 : 150																				
용도별 분류번호	용도번호 (50)	용도번호 (31)	용도번호 (47)	용도번호 (48)	용도번호 (4)	용도번호 (46)	용도번호 (38)	용도번호 (37)	용도번호 (39)	용도번호 (3)	용도번호 (12)	용도번호 (26)	용도번호 (29)	용도번호 (36)	용도번호 (9)	용도번호 (17)	용도번호 (8)	용도번호 (22)	용도번호 (24)	용도번호 (11)	용도번호 (5)	용도번호 (40)
건축년도	30	60	65	74	75	76	80	85	90	100	110	113	115	117	120	123	125	127	130	135	145	330
2019	191	383	415	472	479	485	511	543	575	639	702	722	734	747	766	785	798	811	830	862	926	2,108
2018	185	371	402	458	464	471	495	526	557	619	681	700	712	725	743	762	774	787	805	836	898	2,045
2017	180	360	390	444	450	456	480	510	540	600	660	678	690	702	720	738	750	762	780	810	870	1,982
2016	174	348	377	430	436	441	465	494	523	581	639	657	668	680	697	715	726	738	755	785	843	1,918
2015	168	337	365	416	421	427	449	477	506	562	618	635	646	657	674	691	702	714	731	759	815	1,855
2014	162	325	353	401	407	412	434	461	488	543	597	613	624	635	651	668	678	689	706	733	787	1,792
2013	157	314	340	387	392	398	419	445	471	523	576	592	602	613	628	644	654	665	681	707	759	1,729
2012	151	302	328	373	378	383	403	429	454	504	555	570	580	590	605	620	631	641	656	681	731	1,665
2011	145	291	315	359	364	369	388	412	437	485	534	548	558	568	582	597	607	616	631	655	704	1,602
2010	139	279	303	345	349	354	373	396	419	466	513	527	536	545	559	573	583	592	606	629	676	1,539
2009	134	268	290	331	335	339	357	380	402	447	492	505	514	523	536	550	559	568	581	603	648	1,476
2008	128	256	278	316	321	325	342	363	385	428	470	483	492	500	513	526	535	543	556	577	620	1,412
2007	122	245	265	302	306	310	327	347	368	408	449	462	470	478	490	503	511	519	531	552	592	1,349
2006	116	233	253	288	292	296	311	331	350	389	428	440	448	456	467	479	487	495	506	526	565	1,286
2005	111	222	240	274	277	281	296	315	333	370	407	418	426	433	444	455	463	470	481	500	537	1,223
2004	105	210	228	260	263	267	281	298	316	351	386	397	404	411	421	432	439	446	456	474	509	1,159
2003	99	199	215	245	249	252	265	282	299	332	365	375	382	388	398	408	415	421	431	448	481	1,096
2002	93	187	203	231	234	237	250	266	281	313	344	353	360	366	375	385	391	397	407	422	454	1,033
2001	88	176	191	217	220	223	235	249	264	293	323	332	338	343	352	361	367	373	382	396	426	970
2000	82	164	178	203	206	208	219	233	247	274	302	310	315	321	329	337	343	348	357	370	398	906
1999	76	153	166	189	191	194	204	217	230	255	281	288	293	299	306	314	319	324	332	345	370	843
1998	70	141	153	174	177	179	189	200	212	236	260	267	271	276	283	290	295	300	307	319	342	780
1997	65	130	141	160	162	165	173	184	195	217	238	245	249	254	260	267	271	275	282	293	315	716
1996	59	118	128	146	148	150	158	168	178	198	217	223	227	231	237	243	247	251	257	267	287	653
1995	53	107	116	132	134	135	143	152	161	178	196	202	205	209	214	220	223	227	232	241	259	590
1994	47	95	103	118	119	121	127	135	143	159	175	180	183	186	191	196	199	202	207	215	231	527
1993	42	84	91	104	105	106	112	119	126	140	154	158	161	164	168	172	175	178	182	189	203	463
1992	36	72	78	89	91	92	97	103	109	121	133	137	139	142	145	149	151	154	157	163	176	400
1991	30	61	66	75	76	77	81	86	92	102	112	115	117	119	122	125	127	129	132	138	148	337
1990	24	49	53	61	62	63	66	70	74	83	91	93	95	97	99	102	103	105	107	112	120	274
30년 이상	19	38	41	47	47	48	51	54	57	63	70	72	73	74	76	78	79	81	83	86	92	210

건물신축가격기준액 : 710,000 원		구조번호 : 8 50 (조립식패널조, FRP 패널조)																				
지역번호 : 26(개별공시지가 30,000,000원 초과 - 40,000,000원 이하)										위치지수 : 150												
용도별	용도번호	용도번호	용도번호	용도번호	용도번호	용도번호	용도번호	용도번호	용도번호	용도번호	용도번호	용도번호	용도번호	용도번호	용도번호	용도번호	용도번호	용도번호	용도번호	용도번호	용도번호	
분류번호	(50)	(31)	(47)	(48)	(4)	(46)	(38)	(37)	(39)	(3)	(12)	(26)	(29)	(36)	(9)	(17)	(8)	(22)	(24)	(11)	(5)	(40)
건축년도	30	60	65	74	75	76	80	85	90	100	110	113	115	117	120	123	125	127	130	135	145	330
2019	159	319	346	394	399	404	426	452	479	532	585	601	612	623	639	654	665	676	692	718	772	1,757
2018	152	305	330	376	381	386	406	432	457	508	559	574	584	594	610	625	635	645	661	686	737	1,678
2017	145	290	314	358	363	368	387	411	436	484	533	547	557	566	581	596	605	615	629	654	702	1,599
2016	138	276	299	340	345	350	368	391	414	460	506	520	529	538	552	566	575	584	598	621	667	1,520
2015	130	261	283	323	327	331	349	371	392	436	480	493	502	510	523	537	545	554	567	589	633	1,440
2014	123	247	268	305	309	313	330	350	371	412	453	466	474	482	495	507	515	524	536	557	598	1,361
2013	116	233	252	287	291	295	310	330	349	388	427	439	447	454	466	478	485	493	505	524	563	1,282
2012	109	218	237	269	273	277	291	310	328	364	401	412	419	426	437	448	455	463	474	492	528	1,203
2011	102	204	221	252	255	259	272	289	306	340	374	385	391	398	408	419	426	432	443	460	494	1,124
2010	95	190	205	234	237	240	253	269	285	316	348	358	364	370	380	389	396	402	411	427	459	1,045
2009	87	175	190	216	219	222	234	248	263	292	322	330	336	342	351	360	366	371	380	395	424	966
2008	80	161	174	198	201	204	215	228	242	268	295	303	309	314	322	330	336	341	349	363	389	887
2007	73	146	159	181	183	186	195	208	220	244	269	276	281	286	293	301	306	311	318	330	355	808
2006	66	132	143	163	165	167	176	187	198	220	243	249	254	258	265	271	276	280	287	298	320	729
2005	59	118	128	145	147	149	157	167	177	197	216	222	226	230	236	242	246	250	256	265	285	650
2004	51	103	112	128	129	131	138	147	155	173	190	195	199	202	207	212	216	219	224	233	250	571
2003	44	89	96	110	111	113	119	126	134	149	164	168	171	174	178	183	186	189	193	201	216	492
2002	37	75	81	92	93	95	100	106	112	125	137	141	143	146	150	153	156	158	162	168	181	412
2001	30	60	65	74	75	76	80	85	91	101	111	114	116	118	121	124	126	128	131	136	146	333
2000	23	46	50	57	57	58	61	65	69	77	84	87	88	90	92	94	96	98	100	104	111	254
20년 이상	15	31	34	39	39	40	42	45	47	53	58	60	61	62	63	65	66	67	69	71	77	175

(단위 : 천 원)

건물신축가격기준액 : 710,000 원

구조번호 : 9 40 (석회 및 흙벽돌조, 돌담 및 토담조)

지역번호 : 26(개별공시지가 30,000,000원 초과 - 40,000,000원 이하)

위치지수 : 150

용도별 분류번호 건축년도	용도번호 (50)	용도번호 (31)	용도번호 (47)	용도번호 (48)	용도번호 (4)	용도번호 (46)	용도번호 (38)	용도번호 (37)	용도번호 (39)	용도번호 (3)	용도번호 (12)	용도번호 (26)	용도번호 (29)	용도번호 (36)	용도번호 (9)	용도번호 (17)	용도번호 (8)	용도번호 (22)	용도번호 (24)	용도번호 (11)	용도번호 (5)	용도번호 (40)
건축년도	30	60	65	74	75	76	80	85	90	100	110	113	115	117	120	123	125	127	130	135	145	330
2019	127	255	276	315	319	323	340	362	383	426	468	481	489	498	511	523	532	541	553	575	617	1,405
2018	116	232	251	286	290	294	310	329	348	387	426	438	445	453	465	476	484	492	503	523	562	1,279
2017	104	209	227	258	261	265	279	296	314	349	384	394	401	408	419	429	436	443	454	471	506	1,152
2016	93	186	202	230	233	236	248	264	279	310	342	351	357	363	373	382	388	394	404	419	450	1,026
2015	81	163	177	201	204	207	218	231	245	272	299	308	313	318	327	335	340	346	354	368	395	899
2014	70	140	152	173	175	178	187	199	210	234	257	264	269	274	281	288	292	297	304	316	339	773
2013	58	117	127	145	146	148	156	166	176	195	215	221	225	229	235	241	244	248	254	264	284	646
2012	47	94	102	116	118	119	126	133	141	157	173	178	181	184	189	193	197	200	204	212	228	520
2011	35	71	77	88	89	90	95	101	107	119	131	134	137	139	143	146	149	151	155	161	172	393
2010	24	48	52	59	60	61	64	68	72	80	89	91	93	94	97	99	101	102	105	109	117	267
10년 이상	12	25	27	31	31	32	34	36	38	42	46	48	48	49	51	52	53	54	55	57	61	140

건물신축가격기준액 : 710,000 원																						구조번호 : 10 30 (컨테이너건물)																					
지역번호 : 26(개별공시지가 30,000,000원 초과 - 40,000,000원 이하)																						위치지수 : 150																					
용도별	용도번호	용도번호	용도번호	용도번호	용도번호	용도번호	용도번호	용도번호	용도번호	용도번호	용도번호	용도번호	용도번호	용도번호	용도번호	용도번호	용도번호	용도번호	용도번호	용도번호	용도번호																						
분류번호	(50)	(31)	(47)	(48)	(4)	(46)	(38)	(37)	(39)	(3)	(12)	(26)	(29)	(36)	(9)	(17)	(8)	(22)	(24)	(11)	(5)	(40)																					
건축년도	30	60	65	74	75	76	80	85	90	100	110	113	115	117	120	123	125	127	130	135	145	330																					
2019	95	191	207	236	239	242	255	271	287	319	351	361	367	373	383	392	399	405	415	431	463	1,054																					
2018	87	174	188	215	218	220	232	247	261	290	319	328	334	340	348	357	363	369	377	392	421	959																					
2017	78	157	170	193	196	199	209	222	235	261	288	296	301	306	314	322	327	332	340	353	379	864																					
2016	69	139	151	172	174	177	186	198	209	233	256	263	268	272	279	286	291	296	303	314	338	769																					
2015	61	122	132	151	153	155	163	173	184	204	224	231	235	239	245	251	255	259	265	276	296	674																					
2014	52	105	114	130	131	133	140	149	158	175	193	198	202	205	210	216	219	223	228	237	254	579																					
2013	44	88	95	108	110	111	117	124	132	146	161	166	169	171	176	180	183	186	191	198	213	485																					
2012	35	70	76	87	88	89	94	100	106	118	130	133	135	138	141	145	147	150	153	159	171	390																					
2011	26	53	58	66	67	67	71	76	80	89	98	101	102	104	107	110	111	113	116	120	129	295																					
2010	18	36	39	44	45	46	48	51	54	60	66	68	69	71	72	74	75	77	78	81	88	200																					
10년 이상	9	19	20	23	23	24	25	27	28	31	35	36	36	37	38	39	39	40	41	43	46	105																					

건물신축가격기준액 : 710,000 원		구조번호 : 11 25 (철파이프조)																				
지역번호 : 26(개별공시지가 30,000,000원 초과 - 40,000,000원 이하)										위치지수 : 150												
용도별	용도번호	용도번호	용도번호	용도번호	용도번호	용도번호	용도번호	용도번호	용도번호	용도번호	용도번호	용도번호	용도번호	용도번호	용도번호	용도번호	용도번호	용도번호	용도번호	용도번호	용도번호	용도번호
분류번호	(50)	(31)	(47)	(48)	(4)	(46)	(38)	(37)	(39)	(3)	(12)	(26)	(29)	(36)	(9)	(17)	(8)	(22)	(24)	(11)	(5)	(40)
건축년도	30	60	65	74	75	76	80	85	90	100	110	113	115	117	120	123	125	127	130	135	145	330
2019	79	159	173	197	199	202	213	226	239	266	292	300	306	311	319	327	332	338	346	359	386	878
2018	72	145	157	179	181	184	193	205	218	242	266	273	278	283	290	298	302	307	314	327	351	799
2017	65	130	141	161	163	165	174	185	196	218	240	246	251	255	261	268	272	277	283	294	316	720
2016	58	116	126	143	145	147	155	165	174	194	213	219	223	227	233	239	242	246	252	262	281	641
2015	51	102	110	126	127	129	136	144	153	170	187	192	195	199	204	209	213	216	221	230	247	562
2014	43	87	95	108	109	111	117	124	131	146	161	165	168	171	175	180	183	185	190	197	212	483
2013	36	73	79	90	91	93	97	104	110	122	134	138	140	143	146	150	153	155	159	165	177	404
2012	29	59	64	72	73	74	78	83	88	98	108	111	113	115	118	121	123	125	128	132	142	325
2011	22	44	48	55	55	56	59	63	67	74	82	84	85	87	89	91	93	94	96	100	108	246
2010	15	30	32	37	37	38	40	42	45	50	55	57	58	59	60	62	63	64	65	68	73	166
10년 이상	7	15	17	19	19	20	21	22	23	26	29	30	30	31	31	32	33	33	34	35	38	87

건물신축가격기준액 : 710,000 원		구조번호 : 1 140 (통나무조)																				
지역번호 : 27(개별공시지가 40,000,000원 초과 - 50,000,000원 이하)		위치지수 : 155																				
용도별 분류번호	용도번호 (50)	용도번호 (31)	용도번호 (47)	용도번호 (48)	용도번호 (4)	용도번호 (46)	용도번호 (38)	용도번호 (37)	용도번호 (39)	용도번호 (3)	용도번호 (12)	용도번호 (26)	용도번호 (29)	용도번호 (36)	용도번호 (9)	용도번호 (17)	용도번호 (8)	용도번호 (22)	용도번호 (24)	용도번호 (11)	용도번호 (5)	용도번호 (40)
건축년도	30	60	65	74	75	76	80	85	90	100	110	113	115	117	120	123	125	127	130	135	145	330
2019	462	924	1,001	1,140	1,155	1,170	1,232	1,309	1,386	1,540	1,694	1,740	1,771	1,802	1,848	1,895	1,925	1,956	2,002	2,079	2,234	5,084
2018	454	909	985	1,121	1,137	1,152	1,212	1,288	1,364	1,516	1,667	1,713	1,743	1,773	1,819	1,864	1,895	1,925	1,970	2,046	2,198	5,002
2017	447	894	969	1,103	1,118	1,133	1,193	1,267	1,342	1,491	1,640	1,685	1,715	1,744	1,789	1,834	1,864	1,894	1,938	2,013	2,162	4,921
2016	440	880	953	1,085	1,100	1,114	1,173	1,246	1,320	1,466	1,613	1,657	1,686	1,716	1,760	1,804	1,833	1,862	1,906	1,980	2,126	4,840
2015	432	865	937	1,067	1,081	1,095	1,153	1,225	1,297	1,442	1,586	1,629	1,658	1,687	1,730	1,773	1,802	1,831	1,874	1,946	2,091	4,758
2014	425	850	921	1,048	1,063	1,077	1,133	1,204	1,275	1,417	1,559	1,601	1,630	1,658	1,700	1,743	1,771	1,800	1,842	1,913	2,055	4,677
2013	417	835	905	1,030	1,044	1,058	1,114	1,183	1,253	1,392	1,532	1,573	1,601	1,629	1,671	1,713	1,740	1,768	1,810	1,880	2,019	4,596
2012	410	820	889	1,012	1,026	1,039	1,094	1,162	1,231	1,368	1,504	1,546	1,573	1,600	1,641	1,682	1,710	1,737	1,778	1,846	1,983	4,514
2011	403	806	873	994	1,007	1,021	1,074	1,141	1,209	1,343	1,477	1,518	1,545	1,571	1,612	1,652	1,679	1,706	1,746	1,813	1,948	4,433
2010	395	791	857	975	989	1,002	1,055	1,121	1,186	1,318	1,450	1,490	1,516	1,543	1,582	1,622	1,648	1,674	1,714	1,780	1,912	4,352
2009	388	776	841	957	970	983	1,035	1,100	1,164	1,294	1,423	1,462	1,488	1,514	1,553	1,591	1,617	1,643	1,682	1,747	1,876	4,270
2008	380	761	825	939	952	964	1,015	1,079	1,142	1,269	1,396	1,434	1,459	1,485	1,523	1,561	1,586	1,612	1,650	1,713	1,840	4,189
2007	373	746	809	921	933	946	995	1,058	1,120	1,244	1,369	1,406	1,431	1,456	1,493	1,531	1,556	1,581	1,618	1,680	1,805	4,108
2006	366	732	793	902	915	927	976	1,037	1,098	1,220	1,342	1,378	1,403	1,427	1,464	1,500	1,525	1,549	1,586	1,647	1,769	4,026
2005	358	717	777	884	896	908	956	1,016	1,076	1,195	1,315	1,351	1,374	1,398	1,434	1,470	1,494	1,518	1,554	1,614	1,733	3,945
2004	351	702	761	866	878	889	936	995	1,053	1,170	1,288	1,323	1,346	1,369	1,405	1,440	1,463	1,487	1,522	1,580	1,697	3,864
2003	343	687	745	848	859	871	917	974	1,031	1,146	1,260	1,295	1,318	1,341	1,375	1,409	1,432	1,455	1,490	1,547	1,662	3,782
2002	336	672	729	830	841	852	897	953	1,009	1,121	1,233	1,267	1,289	1,312	1,345	1,379	1,402	1,424	1,458	1,514	1,626	3,701
2001	329	658	713	811	822	833	877	932	987	1,096	1,206	1,239	1,261	1,283	1,316	1,349	1,371	1,393	1,426	1,480	1,590	3,620
2000	321	643	697	793	804	814	857	911	965	1,072	1,179	1,211	1,233	1,254	1,286	1,318	1,340	1,361	1,394	1,447	1,554	3,538
1999	314	628	680	775	785	796	838	890	942	1,047	1,152	1,183	1,204	1,225	1,257	1,288	1,309	1,330	1,361	1,414	1,519	3,457
1998	306	613	664	757	767	777	818	869	920	1,023	1,125	1,156	1,176	1,196	1,227	1,258	1,278	1,299	1,329	1,381	1,483	3,375
1997	299	599	648	738	748	758	798	848	898	998	1,098	1,128	1,148	1,168	1,198	1,227	1,247	1,267	1,297	1,347	1,447	3,294
1996	292	584	632	720	730	740	778	827	876	973	1,071	1,100	1,119	1,139	1,168	1,197	1,217	1,236	1,265	1,314	1,411	3,213
1995	284	569	616	702	711	721	759	806	854	949	1,043	1,072	1,091	1,110	1,138	1,167	1,186	1,205	1,233	1,281	1,376	3,131
1994	277	554	600	684	693	702	739	785	831	924	1,016	1,044	1,063	1,081	1,109	1,137	1,155	1,174	1,201	1,247	1,340	3,050
1993	269	539	584	665	674	683	719	764	809	899	989	1,016	1,034	1,052	1,079	1,106	1,124	1,142	1,169	1,214	1,304	2,969
1992	262	525	568	647	656	665	700	743	787	875	962	988	1,006	1,023	1,050	1,076	1,093	1,111	1,137	1,181	1,268	2,887
1991	255	510	552	629	637	646	680	722	765	850	935	961	978	995	1,020	1,046	1,063	1,080	1,105	1,148	1,233	2,806
1990	247	495	536	611	619	627	660	701	743	825	908	933	949	966	990	1,015	1,032	1,048	1,073	1,114	1,197	2,725
1989	240	480	520	592	600	608	640	680	721	801	881	905	921	937	961	985	1,001	1,017	1,041	1,081	1,161	2,643

용도별 분류번호	용도번호 (50)	용도번호 (31)	용도번호 (47)	용도번호 (48)	용도번호 (4)	용도번호 (46)	용도번호 (38)	용도번호 (37)	용도번호 (39)	용도번호 (3)	용도번호 (12)	용도번호 (26)	용도번호 (29)	용도번호 (36)	용도번호 (9)	용도번호 (17)	용도번호 (8)	용도번호 (22)	용도번호 (24)	용도번호 (11)	용도번호 (5)	용도번호 (40)
건축년도	30	60	65	74	75	76	80	85	90	100	110	113	115	117	120	123	125	127	130	135	145	330
1988	232	465	504	574	582	590	621	660	698	776	854	877	892	908	931	955	970	986	1,009	1,048	1,125	2,562
1987	225	451	488	556	563	571	601	639	676	751	827	849	864	879	902	924	939	954	977	1,015	1,090	2,481
1986	218	436	472	538	545	552	581	618	654	727	799	821	836	850	872	894	909	923	945	981	1,054	2,399
1985	210	421	456	519	526	533	562	597	632	702	772	793	807	821	843	864	878	892	913	948	1,018	2,318
1984	203	406	440	501	508	515	542	576	610	677	745	766	779	793	813	833	847	860	881	915	982	2,237
1983	195	391	424	483	489	496	522	555	587	653	718	738	751	764	783	803	816	829	849	881	947	2,155
1982	188	377	408	465	471	477	502	534	565	628	691	710	722	735	754	773	785	798	817	848	911	2,074
1981	181	362	392	446	452	459	483	513	543	603	664	682	694	706	724	742	754	767	785	815	875	1,993
1980	173	347	376	428	434	440	463	492	521	579	637	654	666	677	695	712	724	735	753	782	839	1,911
1979	166	332	360	410	415	421	443	471	499	554	610	626	637	648	665	682	693	704	721	748	804	1,830
1978	159	318	344	392	397	402	424	450	477	530	583	598	609	620	636	651	662	673	689	715	768	1,749
1977	151	303	328	373	379	384	404	429	454	505	555	571	581	591	606	621	631	641	656	682	732	1,667
1976	144	288	312	355	360	365	384	408	432	480	528	543	552	562	576	591	600	610	624	648	697	1,586
1975	136	273	296	337	342	346	364	387	410	456	501	515	524	533	547	560	570	579	592	615	661	1,504
1974	129	258	280	319	323	327	345	366	388	431	474	487	496	504	517	530	539	547	560	582	625	1,423
1973	122	244	264	300	305	309	325	345	366	406	447	459	467	475	488	500	508	516	528	549	589	1,342
1972	114	229	248	282	286	290	305	324	343	382	420	431	439	447	458	469	477	485	496	515	554	1,260
1971	107	214	232	264	268	271	285	303	321	357	393	403	411	418	428	439	446	453	464	482	518	1,179
1970	99	199	216	246	249	252	266	282	299	332	366	376	382	389	399	409	415	422	432	449	482	1,098
50년 이상	92	184	200	228	231	234	246	261	277	308	338	348	354	360	369	379	385	391	400	415	446	1,016

건물신축가격기준액 : 710,000 원		구조번호 : 2 125 (목구조)																				
지역번호 : 27(개별공시지가 40,000,000원 초과 - 50,000,000원 이하)		위치지수 : 155																				
용도별 분류번호	용도번호 (50)	용도번호 (31)	용도번호 (47)	용도번호 (48)	용도번호 (4)	용도번호 (46)	용도번호 (38)	용도번호 (37)	용도번호 (39)	용도번호 (3)	용도번호 (12)	용도번호 (26)	용도번호 (29)	용도번호 (36)	용도번호 (9)	용도번호 (17)	용도번호 (8)	용도번호 (22)	용도번호 (24)	용도번호 (11)	용도번호 (5)	용도번호 (40)
건축년도	30	60	65	74	75	76	80	85	90	100	110	113	115	117	120	123	125	127	130	135	145	330
2019	412	825	894	1,017	1,031	1,045	1,100	1,169	1,238	1,375	1,513	1,554	1,581	1,609	1,650	1,692	1,719	1,747	1,788	1,857	1,994	4,539
2018	404	808	876	997	1,011	1,024	1,078	1,145	1,213	1,348	1,482	1,523	1,550	1,577	1,617	1,658	1,685	1,712	1,752	1,819	1,954	4,448
2017	396	792	858	977	990	1,003	1,056	1,122	1,188	1,320	1,452	1,492	1,518	1,545	1,584	1,624	1,650	1,677	1,716	1,782	1,914	4,357
2016	387	775	840	956	969	982	1,034	1,099	1,163	1,293	1,422	1,461	1,487	1,512	1,551	1,590	1,616	1,642	1,681	1,745	1,874	4,267
2015	379	759	822	936	949	961	1,012	1,075	1,139	1,265	1,392	1,430	1,455	1,480	1,518	1,556	1,581	1,607	1,645	1,708	1,835	4,176
2014	371	742	804	916	928	940	990	1,052	1,114	1,238	1,361	1,399	1,423	1,448	1,485	1,522	1,547	1,572	1,609	1,671	1,795	4,085
2013	363	726	786	895	907	920	968	1,028	1,089	1,210	1,331	1,367	1,392	1,416	1,452	1,488	1,513	1,537	1,573	1,634	1,755	3,994
2012	354	709	768	875	887	899	946	1,005	1,064	1,183	1,301	1,336	1,360	1,384	1,419	1,455	1,478	1,502	1,537	1,597	1,715	3,904
2011	346	693	751	855	866	878	924	982	1,039	1,155	1,271	1,305	1,328	1,351	1,386	1,421	1,444	1,467	1,502	1,559	1,675	3,813
2010	338	676	733	834	846	857	902	958	1,015	1,128	1,240	1,274	1,297	1,319	1,353	1,387	1,410	1,432	1,466	1,522	1,635	3,722
2009	330	660	715	814	825	836	880	935	990	1,100	1,210	1,243	1,265	1,287	1,320	1,353	1,375	1,397	1,430	1,485	1,595	3,631
2008	321	643	697	794	804	815	858	912	965	1,072	1,180	1,212	1,233	1,255	1,287	1,319	1,341	1,362	1,394	1,448	1,555	3,540
2007	313	627	679	773	784	794	836	888	940	1,045	1,150	1,181	1,202	1,223	1,254	1,285	1,306	1,327	1,359	1,411	1,515	3,450
2006	305	610	661	753	763	773	814	865	916	1,017	1,119	1,150	1,170	1,191	1,221	1,252	1,272	1,292	1,323	1,374	1,476	3,359
2005	297	594	643	732	742	752	792	841	891	990	1,089	1,119	1,139	1,158	1,188	1,218	1,238	1,257	1,287	1,337	1,436	3,268
2004	288	577	625	712	722	731	770	818	866	962	1,059	1,088	1,107	1,126	1,155	1,184	1,203	1,222	1,251	1,299	1,396	3,177
2003	280	561	608	692	701	710	748	795	841	935	1,028	1,057	1,075	1,094	1,122	1,150	1,169	1,187	1,216	1,262	1,356	3,086
2002	272	544	590	671	680	690	726	771	817	907	998	1,025	1,044	1,062	1,089	1,116	1,134	1,153	1,180	1,225	1,316	2,996
2001	264	528	572	651	660	669	704	748	792	880	968	994	1,012	1,030	1,056	1,082	1,100	1,118	1,144	1,188	1,276	2,905
2000	255	511	554	631	639	648	682	724	767	852	938	963	980	997	1,023	1,049	1,066	1,083	1,108	1,151	1,236	2,814
1999	247	495	536	610	619	627	660	701	742	825	907	932	949	965	990	1,015	1,031	1,048	1,072	1,114	1,196	2,723
1998	239	478	518	590	598	606	638	678	718	797	877	901	917	933	957	981	997	1,013	1,037	1,077	1,156	2,632
1997	231	462	500	570	577	585	616	654	693	770	847	870	885	901	924	947	962	978	1,001	1,039	1,117	2,542
1996	222	445	482	549	557	564	594	631	668	742	817	839	854	869	891	913	928	943	965	1,002	1,077	2,451
1995	214	429	464	529	536	543	572	608	643	715	786	808	822	836	858	879	894	908	929	965	1,037	2,360
1994	206	412	447	508	515	522	550	584	619	687	756	777	790	804	825	846	859	873	894	928	997	2,269
1993	198	396	429	488	495	501	528	561	594	660	726	746	759	772	792	812	825	838	858	891	957	2,178
1992	189	379	411	468	474	480	506	537	569	632	696	715	727	740	759	778	790	803	822	854	917	2,088
1991	181	363	393	447	453	460	484	514	544	605	665	683	696	708	726	744	756	768	786	817	877	1,997
1990	173	346	375	427	433	439	462	491	519	577	635	652	664	675	693	710	722	733	751	779	837	1,906
1989	165	330	357	407	412	418	440	467	495	550	605	621	632	643	660	676	687	698	715	742	797	1,815

용도별 분류번호	용도번호 (50)	용도번호 (31)	용도번호 (47)	용도번호 (48)	용도번호 (4)	용도번호 (46)	용도번호 (38)	용도번호 (37)	용도번호 (39)	용도번호 (3)	용도번호 (12)	용도번호 (26)	용도번호 (29)	용도번호 (36)	용도번호 (9)	용도번호 (17)	용도번호 (8)	용도번호 (22)	용도번호 (24)	용도번호 (11)	용도번호 (5)	용도번호 (40)
건축년도	30	60	65	74	75	76	80	85	90	100	110	113	115	117	120	123	125	127	130	135	145	330
1988	156	313	339	386	392	397	418	444	470	522	575	590	601	611	627	642	653	663	679	705	757	1,725
1987	148	297	321	366	371	376	396	420	445	495	544	559	569	579	594	609	619	628	643	668	718	1,634
1986	140	280	304	346	350	355	374	397	420	467	514	528	537	547	561	575	584	593	608	631	678	1,543
1985	132	264	286	325	330	334	352	374	396	440	484	497	506	515	528	541	550	559	572	594	638	1,452
1984	123	247	268	305	309	313	330	350	371	412	453	466	474	482	495	507	515	524	536	557	598	1,361
1983	115	231	250	285	288	292	308	327	346	385	423	435	442	450	462	473	481	489	500	519	558	1,271
1982	107	214	232	264	268	271	286	304	321	357	393	404	411	418	429	439	447	454	464	482	518	1,180
1981	99	198	214	244	247	250	264	280	297	330	363	373	379	386	396	406	412	419	429	445	478	1,089
1980	90	181	196	223	226	230	242	257	272	302	332	341	348	354	363	372	378	384	393	408	438	998
40년 이상	82	165	178	203	206	209	220	233	247	275	302	310	316	321	330	338	343	349	357	371	398	907

건물신축가격기준액 : 710,000 원		구조번호 : 3 120 (철골(철골철근)콘크리트조)																				
지역번호 : 27(개별공시지가 40,000,000원 초과 - 50,000,000원 이하)		위치지수 : 155																				
용도별 분류번호	용도번호 (50)	용도번호 (31)	용도번호 (47)	용도번호 (48)	용도번호 (4)	용도번호 (46)	용도번호 (38)	용도번호 (37)	용도번호 (39)	용도번호 (3)	용도번호 (12)	용도번호 (26)	용도번호 (29)	용도번호 (36)	용도번호 (9)	용도번호 (17)	용도번호 (8)	용도번호 (22)	용도번호 (24)	용도번호 (11)	용도번호 (5)	용도번호 (40)
건축년도	30	60	65	74	75	76	80	85	90	100	110	113	115	117	120	123	125	127	130	135	145	330
2019	396	792	858	977	990	1,003	1,056	1,122	1,188	1,320	1,452	1,492	1,518	1,545	1,584	1,624	1,650	1,677	1,716	1,782	1,914	4,357
2018	389	779	844	961	974	987	1,039	1,104	1,169	1,299	1,429	1,468	1,494	1,520	1,559	1,598	1,624	1,650	1,689	1,754	1,884	4,288
2017	383	767	830	945	958	971	1,022	1,086	1,150	1,278	1,406	1,444	1,470	1,495	1,534	1,572	1,597	1,623	1,661	1,725	1,853	4,218
2016	377	754	817	930	942	955	1,005	1,068	1,131	1,257	1,382	1,420	1,445	1,470	1,508	1,546	1,571	1,596	1,634	1,697	1,822	4,148
2015	370	741	803	914	927	939	988	1,050	1,112	1,236	1,359	1,396	1,421	1,446	1,483	1,520	1,545	1,569	1,606	1,668	1,792	4,079
2014	364	728	789	899	911	923	971	1,032	1,093	1,214	1,336	1,372	1,397	1,421	1,457	1,494	1,518	1,542	1,579	1,640	1,761	4,009
2013	358	716	775	883	895	907	955	1,014	1,074	1,193	1,313	1,349	1,372	1,396	1,432	1,468	1,492	1,516	1,551	1,611	1,731	3,939
2012	351	703	762	867	879	891	938	996	1,055	1,172	1,289	1,325	1,348	1,372	1,407	1,442	1,465	1,489	1,524	1,583	1,700	3,869
2011	345	690	748	852	863	875	921	978	1,036	1,151	1,266	1,301	1,324	1,347	1,381	1,416	1,439	1,462	1,497	1,554	1,669	3,800
2010	339	678	734	836	847	859	904	960	1,017	1,130	1,243	1,277	1,299	1,322	1,356	1,390	1,413	1,435	1,469	1,526	1,639	3,730
2009	332	665	721	820	831	843	887	942	998	1,109	1,220	1,253	1,275	1,297	1,331	1,364	1,386	1,408	1,442	1,497	1,608	3,660
2008	326	652	707	805	816	827	870	924	979	1,088	1,196	1,229	1,251	1,273	1,305	1,338	1,360	1,381	1,414	1,469	1,577	3,590
2007	320	640	693	789	800	810	853	906	960	1,067	1,173	1,205	1,227	1,248	1,280	1,312	1,333	1,355	1,387	1,440	1,547	3,521
2006	313	627	679	773	784	794	836	889	941	1,045	1,150	1,181	1,202	1,223	1,255	1,286	1,307	1,328	1,359	1,411	1,516	3,451
2005	307	614	666	758	768	778	819	871	922	1,024	1,127	1,158	1,178	1,198	1,229	1,260	1,280	1,301	1,332	1,383	1,485	3,381
2004	301	602	652	742	752	762	802	853	903	1,003	1,104	1,134	1,154	1,174	1,204	1,234	1,254	1,274	1,304	1,354	1,455	3,312
2003	294	589	638	727	736	746	786	835	884	982	1,080	1,110	1,129	1,149	1,179	1,208	1,228	1,247	1,277	1,326	1,424	3,242
2002	288	576	624	711	721	730	769	817	865	961	1,057	1,086	1,105	1,124	1,153	1,182	1,201	1,220	1,249	1,297	1,394	3,172
2001	282	564	611	695	705	714	752	799	846	940	1,034	1,062	1,081	1,100	1,128	1,156	1,175	1,194	1,222	1,269	1,363	3,102
2000	275	551	597	680	689	698	735	781	827	919	1,011	1,038	1,057	1,075	1,102	1,130	1,148	1,167	1,194	1,240	1,332	3,033
1999	269	538	583	664	673	682	718	763	808	898	987	1,014	1,032	1,050	1,077	1,104	1,122	1,140	1,167	1,212	1,302	2,963
1998	263	526	569	648	657	666	701	745	789	876	964	990	1,008	1,025	1,052	1,078	1,096	1,113	1,139	1,183	1,271	2,893
1997	256	513	556	633	641	650	684	727	770	855	941	966	984	1,001	1,026	1,052	1,069	1,086	1,112	1,155	1,240	2,823
1996	250	500	542	617	625	634	667	709	751	834	918	943	959	976	1,001	1,026	1,043	1,059	1,085	1,126	1,210	2,754
1995	244	488	528	601	610	618	650	691	732	813	894	919	935	951	976	1,000	1,016	1,033	1,057	1,098	1,179	2,684
1994	237	475	515	586	594	602	633	673	713	792	871	895	911	927	950	974	990	1,006	1,030	1,069	1,148	2,614
1993	231	462	501	570	578	586	616	655	694	771	848	871	886	902	925	948	964	979	1,002	1,041	1,118	2,545
1992	225	450	487	555	562	570	600	637	675	750	825	847	862	877	900	922	937	952	975	1,012	1,087	2,475
1991	218	437	473	539	546	554	583	619	656	728	801	823	838	852	874	896	911	925	947	984	1,057	2,405
1990	212	424	460	523	530	537	566	601	637	707	778	799	814	828	849	870	884	898	920	955	1,026	2,335
1989	206	412	446	508	515	521	549	583	618	686	755	775	789	803	824	844	858	872	892	927	995	2,266

용도별 분류번호	용도번호 (50)	용도번호 (31)	용도번호 (47)	용도번호 (48)	용도번호 (4)	용도번호 (46)	용도번호 (38)	용도번호 (37)	용도번호 (39)	용도번호 (3)	용도번호 (12)	용도번호 (26)	용도번호 (29)	용도번호 (36)	용도번호 (9)	용도번호 (17)	용도번호 (8)	용도번호 (22)	용도번호 (24)	용도번호 (11)	용도번호 (5)	용도번호 (40)
건축년도	30	60	65	74	75	76	80	85	90	100	110	113	115	117	120	123	125	127	130	135	145	330
1988	199	399	432	492	499	505	532	565	599	665	732	752	765	778	798	818	831	845	865	898	965	2,196
1987	193	386	418	476	483	489	515	547	580	644	708	728	741	754	773	792	805	818	837	870	934	2,126
1986	186	373	405	461	467	473	498	529	560	623	685	704	716	729	747	766	779	791	810	841	903	2,056
1985	180	361	391	445	451	457	481	511	541	602	662	680	692	704	722	740	752	764	782	812	873	1,987
1984	174	348	377	429	435	441	464	493	522	581	639	656	668	679	697	714	726	737	755	784	842	1,917
1983	167	335	363	414	419	425	447	475	503	559	615	632	643	655	671	688	699	711	727	755	811	1,847
1982	161	323	350	398	404	409	431	457	484	538	592	608	619	630	646	662	673	684	700	727	781	1,778
1981	155	310	336	383	388	393	414	440	465	517	569	584	595	605	621	636	647	657	672	698	750	1,708
1980	148	297	322	367	372	377	397	422	446	496	546	561	571	580	595	610	620	630	645	670	719	1,638
1979	142	285	309	351	356	361	380	404	427	475	522	537	546	556	570	584	594	603	618	641	689	1,568
1978	136	272	295	336	340	345	363	386	408	454	499	513	522	531	545	558	567	576	590	613	658	1,499
1977	129	259	281	320	324	329	346	368	389	433	476	489	498	506	519	532	541	550	563	584	628	1,429
1976	123	247	267	304	309	313	329	350	370	412	453	465	473	482	494	506	515	523	535	556	597	1,359
1975	117	234	254	289	293	297	312	332	351	390	429	441	449	457	469	480	488	496	508	527	566	1,289
1974	110	221	240	273	277	281	295	314	332	369	406	417	425	432	443	454	462	469	480	499	536	1,220
1973	104	209	226	257	261	264	278	296	313	348	383	393	400	407	418	428	435	442	453	470	505	1,150
1972	98	196	212	242	245	248	262	278	294	327	360	370	376	383	393	402	409	415	425	442	474	1,080
1971	91	183	199	226	229	232	245	260	275	306	337	346	352	358	367	376	382	389	398	413	444	1,011
1970	85	171	185	211	213	216	228	242	256	285	313	322	328	333	342	350	356	362	370	385	413	941
50년 이상	79	158	171	195	198	200	211	224	237	264	290	298	303	309	316	324	330	335	343	356	382	871

용도별 분류번호	용도번호 (50)	용도번호 (31)	용도번호 (47)	용도번호 (48)	용도번호 (4)	용도번호 (46)	용도번호 (38)	용도번호 (37)	용도번호 (39)	용도번호 (3)	용도번호 (12)	용도번호 (26)	용도번호 (29)	용도번호 (36)	용도번호 (9)	용도번호 (17)	용도번호 (8)	용도번호 (22)	용도번호 (24)	용도번호 (11)	용도번호 (5)	용도번호 (40)
건축년도	30	60	65	74	75	76	80	85	90	100	110	113	115	117	120	123	125	127	130	135	145	330
1988	125	250	271	309	313	317	334	355	376	418	460	472	480	489	501	514	522	531	543	564	606	1,380
1987	118	237	257	293	297	301	316	336	356	396	435	447	455	463	475	487	495	503	515	534	574	1,307
1986	112	224	243	276	280	284	299	318	336	374	411	422	430	437	449	460	467	475	486	505	542	1,234
1985	105	211	228	260	264	267	281	299	316	352	387	397	404	412	422	433	440	447	457	475	510	1,162
1984	99	198	214	244	247	250	264	280	297	330	363	373	379	386	396	406	412	419	429	445	478	1,089
1983	92	184	200	228	231	234	246	261	277	308	338	348	354	360	369	379	385	391	400	415	446	1,016
1982	85	171	185	211	214	217	228	243	257	286	314	323	329	334	343	351	357	363	371	386	414	944
1981	79	158	171	195	198	200	211	224	237	264	290	298	303	309	316	324	330	335	343	356	382	871
1980	72	145	157	179	181	184	193	205	217	242	266	273	278	283	290	297	302	307	314	326	351	798
40년 이상	66	132	143	162	165	167	176	187	198	220	242	248	253	257	264	270	275	279	286	297	319	726

건물신축가격기준액 : 710,000 원		구조번호 : 4 100 (스틸하우스조, 철골조, 연와조)																				
지역번호 : 27(개별공시지가 40,000,000원 초과 - 50,000,000원 이하)		위치지수 : 155																				
용도별 분류번호 건축년도	용도번호 (50)	용도번호 (31)	용도번호 (47)	용도번호 (48)	용도번호 (4)	용도번호 (46)	용도번호 (38)	용도번호 (37)	용도번호 (39)	용도번호 (3)	용도번호 (12)	용도번호 (26)	용도번호 (29)	용도번호 (36)	용도번호 (9)	용도번호 (17)	용도번호 (8)	용도번호 (22)	용도번호 (24)	용도번호 (11)	용도번호 (5)	용도번호 (40)
	30	60	65	74	75	76	80	85	90	100	110	113	115	117	120	123	125	127	130	135	145	330
2019	330	660	715	814	825	836	880	935	990	1,100	1,210	1,243	1,265	1,287	1,320	1,353	1,375	1,397	1,430	1,485	1,595	3,631
2018	320	640	693	789	800	811	853	907	960	1,067	1,174	1,206	1,227	1,248	1,280	1,313	1,334	1,355	1,387	1,441	1,547	3,522
2017	310	620	672	765	775	786	827	879	931	1,034	1,137	1,168	1,189	1,210	1,241	1,272	1,293	1,313	1,344	1,396	1,499	3,413
2016	300	600	650	741	751	761	801	851	901	1,001	1,101	1,131	1,151	1,171	1,201	1,231	1,251	1,271	1,301	1,351	1,452	3,304
2015	290	581	629	716	726	736	774	823	871	968	1,065	1,094	1,113	1,133	1,162	1,191	1,210	1,229	1,258	1,307	1,404	3,195
2014	280	561	608	692	701	710	748	795	841	935	1,028	1,057	1,075	1,094	1,122	1,150	1,169	1,187	1,216	1,262	1,356	3,086
2013	270	541	586	667	676	685	721	767	812	902	992	1,019	1,037	1,055	1,082	1,109	1,128	1,146	1,173	1,218	1,308	2,977
2012	260	521	565	643	652	660	695	738	782	869	956	982	999	1,017	1,043	1,069	1,086	1,104	1,130	1,173	1,260	2,869
2011	250	501	543	618	627	635	669	710	752	836	920	945	961	978	1,003	1,028	1,045	1,062	1,087	1,129	1,212	2,760
2010	241	482	522	594	602	610	642	682	723	803	883	907	923	939	964	988	1,004	1,020	1,044	1,084	1,164	2,651
2009	231	462	500	570	577	585	616	654	693	770	847	870	885	901	924	947	962	978	1,001	1,039	1,117	2,542
2008	221	442	479	545	553	560	589	626	663	737	811	833	847	862	884	906	921	936	958	995	1,069	2,433
2007	211	422	457	521	528	535	563	598	633	704	774	795	809	824	845	866	880	894	915	950	1,021	2,324
2006	201	402	436	496	503	510	537	570	604	671	738	758	772	785	805	825	839	852	872	906	973	2,215
2005	191	382	414	472	478	485	510	542	574	638	702	721	734	746	765	785	797	810	829	861	925	2,106
2004	181	363	393	447	453	460	484	514	544	605	665	683	696	708	726	744	756	768	786	817	877	1,997
2003	171	343	371	423	429	434	457	486	515	572	629	646	658	669	686	703	715	726	743	772	829	1,888
2002	161	323	350	399	404	409	431	458	485	539	593	609	620	630	647	663	674	684	701	727	781	1,779
2001	151	303	329	374	379	384	404	430	455	506	556	572	582	592	607	622	632	642	658	683	734	1,670
2000	141	283	307	350	354	359	378	402	425	473	520	534	544	553	567	582	591	600	615	638	686	1,561
1999	132	264	286	325	330	334	352	374	396	440	484	497	506	515	528	541	550	559	572	594	638	1,452
1998	122	244	264	301	305	309	325	346	366	407	447	460	468	476	488	500	508	517	529	549	590	1,343
1997	112	224	243	276	280	284	299	318	336	374	411	422	430	437	449	460	467	475	486	505	542	1,234
1996	102	204	221	252	255	259	272	289	307	341	375	385	392	399	409	419	426	433	443	460	494	1,125
1995	92	184	200	228	231	234	246	261	277	308	338	348	354	360	369	379	385	391	400	415	446	1,016
1994	82	165	178	203	206	209	220	233	247	275	302	310	316	321	330	338	343	349	357	371	398	907
1993	72	145	157	179	181	184	193	205	217	242	266	273	278	283	290	297	302	307	314	326	351	798
1992	62	125	135	154	156	158	167	177	188	209	230	236	240	244	250	257	261	265	271	282	303	690
1991	52	105	114	130	132	133	140	149	158	176	193	198	202	206	211	216	220	223	228	237	255	581
1990	42	85	92	105	107	108	114	121	128	143	157	161	164	167	171	175	178	181	185	193	207	472
30년 이상	33	66	71	81	82	83	88	93	99	110	121	124	126	128	132	135	137	139	143	148	159	363

건물신축가격기준액 : 710,000 원																					구조번호 : 5 90 (보강콘크리트조, 황토조, 보강블록조, ALC조, 시멘트벽돌조)																				
지역번호 : 27(개별공시지가 40,000,000원 초과 - 50,000,000원 이하)																					위치지수 : 155																				
용도별 분류번호 건축년도	용도번호 (50)	용도번호 (31)	용도번호 (47)	용도번호 (48)	용도번호 (4)	용도번호 (46)	용도번호 (38)	용도번호 (37)	용도번호 (39)	용도번호 (3)	용도번호 (12)	용도번호 (26)	용도번호 (29)	용도번호 (36)	용도번호 (9)	용도번호 (17)	용도번호 (8)	용도번호 (22)	용도번호 (24)	용도번호 (11)	용도번호 (5)	용도번호 (40)																			
건축년도	30	60	65	74	75	76	80	85	90	100	110	113	115	117	120	123	125	127	130	135	145	330																			
2019	297	594	643	732	742	752	792	841	891	990	1,089	1,119	1,139	1,158	1,188	1,218	1,238	1,257	1,287	1,337	1,436	3,268																			
2018	288	576	624	710	720	730	768	816	864	960	1,056	1,085	1,104	1,124	1,152	1,181	1,200	1,220	1,248	1,296	1,393	3,170																			
2017	279	558	605	688	698	707	744	791	837	931	1,024	1,052	1,070	1,089	1,117	1,145	1,163	1,182	1,210	1,256	1,349	3,072																			
2016	270	540	585	666	675	684	721	766	811	901	991	1,018	1,036	1,054	1,081	1,108	1,126	1,144	1,171	1,216	1,306	2,974																			
2015	261	522	566	644	653	662	697	740	784	871	958	984	1,002	1,019	1,045	1,072	1,089	1,106	1,133	1,176	1,263	2,876																			
2014	252	505	547	622	631	639	673	715	757	841	926	951	968	985	1,010	1,035	1,052	1,069	1,094	1,136	1,220	2,778																			
2013	243	487	527	601	609	617	649	690	730	812	893	917	933	950	974	998	1,015	1,031	1,055	1,096	1,177	2,680																			
2012	234	469	508	579	586	594	625	665	704	782	860	884	899	915	938	962	978	993	1,017	1,056	1,134	2,582																			
2011	225	451	489	557	564	572	602	639	677	752	828	850	865	880	903	925	940	955	978	1,016	1,091	2,484																			
2010	216	433	469	535	542	549	578	614	650	723	795	817	831	845	867	889	903	918	939	976	1,048	2,385																			
2009	207	415	450	513	519	526	554	589	623	693	762	783	797	811	831	852	866	880	901	935	1,005	2,287																			
2008	199	398	431	491	497	504	530	564	597	663	729	749	763	776	796	816	829	842	862	895	962	2,189																			
2007	190	380	412	469	475	481	507	538	570	633	697	716	728	741	760	779	792	805	824	855	919	2,091																			
2006	181	362	392	447	453	459	483	513	543	604	664	682	694	706	725	743	755	767	785	815	876	1,993																			
2005	172	344	373	425	430	436	459	488	517	574	631	649	660	672	689	706	718	729	746	775	832	1,895																			
2004	163	326	354	403	408	414	435	463	490	544	599	615	626	637	653	670	680	691	708	735	789	1,797																			
2003	154	309	334	381	386	391	412	437	463	515	566	581	592	602	618	633	643	654	669	695	746	1,699																			
2002	145	291	315	359	363	368	388	412	436	485	533	548	558	567	582	596	606	616	630	655	703	1,601																			
2001	136	273	296	337	341	346	364	387	410	455	501	514	523	533	546	560	569	578	592	615	660	1,503																			
2000	127	255	276	315	319	323	340	362	383	425	468	481	489	498	511	523	532	540	553	574	617	1,405																			
1999	118	237	257	293	297	301	316	336	356	396	435	447	455	463	475	487	495	503	515	534	574	1,307																			
1998	109	219	238	271	274	278	293	311	329	366	403	414	421	428	439	450	458	465	476	494	531	1,209																			
1997	101	202	218	249	252	255	269	286	303	336	370	380	387	394	404	414	420	427	437	454	488	1,111																			
1996	92	184	199	227	230	233	245	260	276	307	337	346	353	359	368	377	383	389	399	414	445	1,013																			
1995	83	166	180	205	207	210	221	235	249	277	305	313	318	324	332	341	346	352	360	374	402	915																			
1994	74	148	160	183	185	188	198	210	222	247	272	279	284	289	297	304	309	314	321	334	359	817																			
1993	65	130	141	161	163	165	174	185	196	217	239	246	250	254	261	268	272	276	283	294	315	719																			
1992	56	112	122	139	141	143	150	159	169	188	207	212	216	220	225	231	235	238	244	254	272	621																			
1991	47	95	103	117	118	120	126	134	142	158	174	179	182	185	190	194	198	201	206	213	229	522																			
1990	38	77	83	95	96	97	103	109	115	128	141	145	148	150	154	158	160	163	167	173	186	424																			
30년 이상	29	59	64	73	74	75	79	84	89	99	108	111	113	115	118	121	123	125	128	133	143	326																			

건물신축가격기준액 : 710,000 원		구조번호 : 6 78 (목조)																				
지역번호 : 27(개별공시지가 40,000,000원 초과 - 50,000,000원 이하)		위치지수 : 155																				
용도별 분류번호 건축년도	용도번호 (50)	용도번호 (31)	용도번호 (47)	용도번호 (48)	용도번호 (4)	용도번호 (46)	용도번호 (38)	용도번호 (37)	용도번호 (39)	용도번호 (3)	용도번호 (12)	용도번호 (26)	용도번호 (29)	용도번호 (36)	용도번호 (9)	용도번호 (17)	용도번호 (8)	용도번호 (22)	용도번호 (24)	용도번호 (11)	용도번호 (5)	용도번호 (40)
	30	60	65	74	75	76	80	85	90	100	110	113	115	117	120	123	125	127	130	135	145	330
2019	257	515	557	635	643	652	686	729	772	858	944	969	987	1,004	1,030	1,055	1,072	1,090	1,115	1,158	1,244	2,832
2018	249	499	541	616	624	632	666	707	749	832	915	940	957	974	999	1,024	1,040	1,057	1,082	1,124	1,207	2,747
2017	242	484	524	597	605	613	645	685	726	806	887	911	927	944	968	992	1,008	1,024	1,048	1,089	1,169	2,662
2016	234	468	507	578	585	593	624	663	703	781	859	882	898	913	937	960	976	992	1,015	1,054	1,132	2,577
2015	226	453	490	558	566	574	604	642	679	755	830	853	868	883	906	929	944	959	981	1,019	1,095	2,492
2014	218	437	474	539	547	554	583	620	656	729	802	824	839	853	875	897	912	926	948	985	1,057	2,407
2013	211	422	457	520	527	534	563	598	633	703	774	795	809	823	844	865	879	893	915	950	1,020	2,322
2012	203	406	440	501	508	515	542	576	610	678	745	766	779	793	813	834	847	861	881	915	983	2,237
2011	195	391	424	482	489	495	521	554	587	652	717	737	750	763	782	802	815	828	848	880	945	2,152
2010	187	375	407	463	469	476	501	532	563	626	689	708	720	733	751	770	783	795	814	845	908	2,067
2009	180	360	390	444	450	456	480	510	540	600	660	678	691	703	721	739	751	763	781	811	871	1,982
2008	172	345	373	425	431	437	460	488	517	575	632	649	661	672	690	707	718	730	747	776	833	1,897
2007	164	329	357	406	412	417	439	466	494	549	604	620	631	642	659	675	686	697	714	741	796	1,812
2006	157	314	340	387	392	397	418	445	471	523	575	591	602	612	628	644	654	664	680	706	759	1,727
2005	149	298	323	368	373	378	398	423	448	497	547	562	572	582	597	612	622	632	647	672	721	1,642
2004	141	283	306	349	354	358	377	401	424	472	519	533	542	552	566	580	590	599	613	637	684	1,557
2003	133	267	290	330	334	339	357	379	401	446	490	504	513	522	535	549	557	566	580	602	647	1,472
2002	126	252	273	311	315	319	336	357	378	420	462	475	483	492	504	517	525	534	546	567	609	1,388
2001	118	236	256	292	296	300	315	335	355	394	434	446	454	461	473	485	493	501	513	533	572	1,303
2000	110	221	239	273	276	280	295	313	332	369	406	417	424	431	442	454	461	468	479	498	535	1,218
1999	103	206	223	254	257	260	274	291	309	343	377	387	394	401	412	422	429	436	446	463	497	1,133
1998	95	190	206	235	238	241	254	269	285	317	349	358	365	371	381	390	397	403	412	428	460	1,048
1997	87	175	189	215	218	221	233	248	262	291	321	329	335	341	350	358	364	370	379	394	423	963
1996	79	159	172	196	199	202	212	226	239	266	292	300	306	311	319	327	332	337	345	359	385	878
1995	72	144	156	177	180	182	192	204	216	240	264	271	276	281	288	295	300	305	312	324	348	793
1994	64	128	139	158	160	163	171	182	193	214	236	242	246	251	257	263	268	272	278	289	311	708
1993	56	113	122	139	141	143	151	160	169	188	207	213	217	220	226	232	236	239	245	254	273	623
1992	48	97	106	120	122	123	130	138	146	163	179	184	187	190	195	200	203	207	212	220	236	538
1991	41	82	89	101	103	104	109	116	123	137	151	155	157	160	164	168	171	174	178	185	199	453
1990	33	66	72	82	83	84	89	94	100	111	122	126	128	130	133	137	139	141	145	150	161	368
30년 이상	25	51	55	63	64	65	68	72	77	85	94	96	98	100	103	105	107	109	111	115	124	283

건물신축가격기준액 : 710,000 원		구조번호 : 7 60 (경량철골조, 시멘트블록조)																				
지역번호 : 27(개별공시지가 40,000,000원 초과 - 50,000,000원 이하)		위치지수 : 155																				
용도별 분류번호	용도번호 (50)	용도번호 (31)	용도번호 (47)	용도번호 (48)	용도번호 (4)	용도번호 (46)	용도번호 (38)	용도번호 (37)	용도번호 (39)	용도번호 (3)	용도번호 (12)	용도번호 (26)	용도번호 (29)	용도번호 (36)	용도번호 (9)	용도번호 (17)	용도번호 (8)	용도번호 (22)	용도번호 (24)	용도번호 (11)	용도번호 (5)	용도번호 (40)
건축년도	30	60	65	74	75	76	80	85	90	100	110	113	115	117	120	123	125	127	130	135	145	330
2019	198	396	429	488	495	501	528	561	594	660	726	746	759	772	792	812	825	838	858	891	957	2,178
2018	189	378	409	466	472	479	504	535	567	630	693	712	725	737	756	775	788	800	819	851	914	2,080
2017	180	360	390	444	450	456	480	510	540	600	660	678	691	703	721	739	751	763	781	811	871	1,982
2016	171	342	371	422	428	434	456	485	514	571	628	645	656	668	685	702	713	725	742	771	828	1,884
2015	162	324	351	400	406	411	433	460	487	541	595	611	622	633	649	665	676	687	703	730	785	1,786
2014	153	307	332	378	383	388	409	434	460	511	562	578	588	598	614	629	639	649	665	690	742	1,688
2013	144	289	313	356	361	366	385	409	433	482	530	544	554	563	578	592	602	612	626	650	698	1,590
2012	135	271	293	334	339	343	361	384	407	452	497	511	520	529	542	556	565	574	587	610	655	1,492
2011	126	253	274	312	316	321	338	359	380	422	464	477	485	494	507	519	528	536	549	570	612	1,394
2010	117	235	255	290	294	298	314	333	353	392	432	443	451	459	471	483	491	498	510	530	569	1,296
2009	108	217	236	268	272	276	290	308	326	363	399	410	417	424	435	446	453	461	472	490	526	1,198
2008	100	200	216	246	250	253	266	283	300	333	366	376	383	390	400	410	416	423	433	450	483	1,100
2007	91	182	197	224	227	230	242	258	273	303	334	343	349	355	364	373	379	385	394	410	440	1,002
2006	82	164	178	202	205	208	219	232	246	274	301	309	315	320	328	337	342	348	356	369	397	904
2005	73	146	158	180	183	185	195	207	219	244	268	276	280	285	293	300	305	310	317	329	354	806
2004	64	128	139	158	160	163	171	182	193	214	236	242	246	251	257	263	268	272	278	289	311	708
2003	55	110	120	136	138	140	147	157	166	184	203	208	212	216	221	227	231	234	240	249	268	610
2002	46	93	100	114	116	117	124	131	139	155	170	175	178	181	186	190	193	197	201	209	224	512
2001	37	75	81	92	94	95	100	106	112	125	138	141	144	146	150	154	156	159	163	169	181	414
2000	28	57	62	70	71	72	76	81	86	95	105	108	110	112	114	117	119	121	124	129	138	315
20년 이상	19	39	42	48	49	50	52	56	59	66	72	74	75	77	79	81	82	83	85	89	95	217

건물신축가격기준액 : 710,000 원		구조번호 : 7 60 (와이어패널조)																				
지역번호 : 27(개별공시지가 40,000,000원 초과 - 50,000,000원 이하)		위치지수 : 155																				
용도별 분류번호 건축년도	용도번호 (50)	용도번호 (31)	용도번호 (47)	용도번호 (48)	용도번호 (4)	용도번호 (46)	용도번호 (38)	용도번호 (37)	용도번호 (39)	용도번호 (3)	용도번호 (12)	용도번호 (26)	용도번호 (29)	용도번호 (36)	용도번호 (9)	용도번호 (17)	용도번호 (8)	용도번호 (22)	용도번호 (24)	용도번호 (11)	용도번호 (5)	용도번호 (40)
	30	60	65	74	75	76	80	85	90	100	110	113	115	117	120	123	125	127	130	135	145	330
2019	198	396	429	488	495	501	528	561	594	660	726	746	759	772	792	812	825	838	858	891	957	2,178
2018	192	384	416	473	480	486	512	544	576	640	704	723	736	749	768	787	800	813	832	864	928	2,113
2017	186	372	403	459	465	471	496	527	558	620	682	701	713	726	744	763	775	788	806	837	899	2,048
2016	180	360	390	444	450	456	480	510	540	600	660	678	691	703	721	739	751	763	781	811	871	1,982
2015	174	348	377	429	435	441	464	493	522	581	639	656	668	679	697	714	726	737	755	784	842	1,917
2014	168	336	364	415	420	426	449	477	505	561	617	634	645	656	673	690	701	712	729	757	813	1,852
2013	162	324	351	400	406	411	433	460	487	541	595	611	622	633	649	665	676	687	703	730	785	1,786
2012	156	312	339	386	391	396	417	443	469	521	573	589	599	610	625	641	652	662	678	704	756	1,721
2011	150	301	326	371	376	381	401	426	451	501	552	567	577	587	602	617	627	637	652	677	727	1,656
2010	144	289	313	356	361	366	385	409	433	482	530	544	554	563	578	592	602	612	626	650	698	1,590
2009	138	277	300	342	346	351	369	392	415	462	508	522	531	540	554	568	577	587	600	623	670	1,525
2008	132	265	287	327	331	336	353	376	398	442	486	499	508	517	530	544	553	561	575	597	641	1,459
2007	126	253	274	312	316	321	338	359	380	422	464	477	485	494	507	519	528	536	549	570	612	1,394
2006	120	241	261	298	302	306	322	342	362	402	443	455	463	471	483	495	503	511	523	543	584	1,329
2005	114	229	248	283	287	291	306	325	344	382	421	432	440	448	459	471	478	486	497	517	555	1,263
2004	108	217	236	268	272	276	290	308	326	363	399	410	417	424	435	446	453	461	472	490	526	1,198
2003	103	206	223	254	257	260	274	291	309	343	377	387	394	401	412	422	429	436	446	463	497	1,133
2002	97	194	210	239	242	245	258	275	291	323	355	365	372	378	388	397	404	410	420	436	469	1,067
2001	91	182	197	224	227	230	242	258	273	303	334	343	349	355	364	373	379	385	394	410	440	1,002
2000	85	170	184	210	212	215	227	241	255	283	312	320	326	332	340	349	354	360	369	383	411	936
1999	79	158	171	195	198	200	211	224	237	264	290	298	303	309	316	324	330	335	343	356	382	871
1998	73	146	158	180	183	185	195	207	219	244	268	276	280	285	293	300	305	310	317	329	354	806
1997	67	134	145	166	168	170	179	190	202	224	246	253	258	262	269	276	280	285	291	303	325	740
1996	61	122	133	151	153	155	163	173	184	204	225	231	235	239	245	251	255	259	266	276	296	675
1995	55	110	120	136	138	140	147	157	166	184	203	208	212	216	221	227	231	234	240	249	268	610
1994	49	99	107	122	123	125	132	140	148	165	181	186	189	193	198	203	206	209	214	222	239	544
1993	43	87	94	107	108	110	116	123	130	145	159	164	167	169	174	178	181	184	188	196	210	479
1992	37	75	81	92	94	95	100	106	112	125	138	141	144	146	150	154	156	159	163	169	181	414
1991	31	63	68	78	79	80	84	89	95	105	116	119	121	123	126	129	132	134	137	142	153	348
1990	25	51	55	63	64	65	68	72	77	85	94	96	98	100	103	105	107	109	111	115	124	283
30년 이상	19	39	42	48	49	50	52	56	59	66	72	74	75	77	79	81	82	83	85	89	95	217

건물신축가격기준액 : 710,000 원		구조번호 : 8 50 (조립식패널조, FRP 패널조)																				
지역번호 : 27(개별공시지가 40,000,000원 초과 - 50,000,000원 이하)		위치지수 : 155																				
용도별 분류번호	용도번호 (50)	용도번호 (31)	용도번호 (47)	용도번호 (48)	용도번호 (4)	용도번호 (46)	용도번호 (38)	용도번호 (37)	용도번호 (39)	용도번호 (3)	용도번호 (12)	용도번호 (26)	용도번호 (29)	용도번호 (36)	용도번호 (9)	용도번호 (17)	용도번호 (8)	용도번호 (22)	용도번호 (24)	용도번호 (11)	용도번호 (5)	용도번호 (40)
건축년도	30	60	65	74	75	76	80	85	90	100	110	113	115	117	120	123	125	127	130	135	145	330
2019	165	330	357	407	412	418	440	467	495	550	605	621	632	643	660	676	687	698	715	742	797	1,815
2018	157	315	341	388	394	399	420	446	472	525	578	593	604	614	630	646	656	667	683	709	761	1,734
2017	150	300	325	370	375	380	400	425	450	500	550	565	575	585	600	615	625	635	650	675	726	1,652
2016	142	285	309	352	356	361	380	404	428	475	523	537	547	556	571	585	594	604	618	642	690	1,570
2015	135	270	293	333	338	342	360	383	406	451	496	509	518	527	541	554	564	573	586	609	654	1,488
2014	127	255	277	315	319	324	341	362	383	426	469	481	490	498	511	524	533	541	554	575	618	1,407
2013	120	241	261	297	301	305	321	341	361	401	441	453	461	469	482	494	502	510	522	542	582	1,325
2012	113	226	244	278	282	286	301	320	339	376	414	425	433	440	452	463	471	478	489	508	546	1,243
2011	105	211	228	260	264	267	281	299	316	352	387	397	404	412	422	433	440	447	457	475	510	1,162
2010	98	196	212	242	245	248	261	278	294	327	360	369	376	383	392	402	409	415	425	441	474	1,080
2009	90	181	196	223	226	230	242	257	272	302	332	341	348	354	363	372	378	384	393	408	438	998
2008	83	166	180	205	208	211	222	236	250	277	305	314	319	325	333	341	347	352	361	375	402	916
2007	75	151	164	187	189	192	202	215	227	253	278	286	291	296	303	311	316	321	329	341	367	835
2006	68	137	148	168	171	173	182	194	205	228	251	258	262	267	274	280	285	290	296	308	331	753
2005	61	122	132	150	152	154	162	173	183	203	223	230	234	238	244	250	254	258	264	274	295	671
2004	53	107	116	132	134	135	143	152	160	178	196	202	205	209	214	219	223	227	232	241	259	590
2003	46	92	100	114	115	117	123	130	138	154	169	174	177	180	184	189	192	195	200	207	223	508
2002	38	77	84	95	96	98	103	109	116	129	142	146	148	151	155	159	161	164	168	174	187	426
2001	31	62	67	77	78	79	83	88	94	104	115	118	120	122	125	128	130	132	135	141	151	345
2000	23	47	51	59	59	60	63	67	71	79	87	90	91	93	95	98	99	101	103	107	115	263
20년 이상	16	33	35	40	41	41	44	46	49	55	60	62	63	64	66	67	68	69	71	74	79	181

건물신축가격기준액 : 710,000 원

구조번호 : 9 40 (석회 및 흙벽돌조, 돌담 및 토담조)

지역번호 : 27(개별공시지가 40,000,000원 초과 - 50,000,000원 이하)

위치지수 : 155

용도별 분류번호 건축년도	용도번호 (50)	용도번호 (31)	용도번호 (47)	용도번호 (48)	용도번호 (4)	용도번호 (46)	용도번호 (38)	용도번호 (37)	용도번호 (39)	용도번호 (3)	용도번호 (12)	용도번호 (26)	용도번호 (29)	용도번호 (36)	용도번호 (9)	용도번호 (17)	용도번호 (8)	용도번호 (22)	용도번호 (24)	용도번호 (11)	용도번호 (5)	용도번호 (40)
건축년도	30	60	65	74	75	76	80	85	90	100	110	113	115	117	120	123	125	127	130	135	145	330
2019	132	264	286	325	330	334	352	374	396	440	484	497	506	515	528	541	550	559	572	594	638	1,452
2018	120	240	260	296	300	304	320	340	360	400	440	452	460	468	480	492	500	508	520	540	580	1,321
2017	108	216	234	267	270	274	288	306	324	360	397	407	415	422	433	443	451	458	469	487	523	1,191
2016	96	192	208	237	241	244	257	273	289	321	353	363	369	375	385	395	401	408	417	433	465	1,060
2015	84	169	183	208	211	214	225	239	253	281	309	318	323	329	338	346	352	357	366	380	408	929
2014	72	145	157	179	181	184	193	205	217	242	266	273	278	283	290	297	302	307	314	326	351	798
2013	60	121	131	149	151	153	161	172	182	202	222	228	232	236	242	249	253	257	263	273	293	668
2012	48	97	105	120	122	123	130	138	146	162	179	184	187	190	195	200	203	206	211	219	236	537
2011	36	73	80	91	92	93	98	104	110	123	135	139	141	144	147	151	154	156	160	166	178	406
2010	25	50	54	61	62	63	66	71	75	83	92	94	96	97	100	102	104	106	108	112	121	276
10년 이상	13	26	28	32	33	33	35	37	39	44	48	49	50	51	52	54	55	55	57	59	63	145

건물신축가격기준액 : 710,000 원		구조번호 : 10 30 (컨테이너건물)																				
지역번호 : 27(개별공시지가 40,000,000원 초과 - 50,000,000원 이하)										위치지수 : 155												
용도별	용도번호	용도번호	용도번호	용도번호	용도번호	용도번호	용도번호	용도번호	용도번호	용도번호	용도번호	용도번호	용도번호	용도번호	용도번호	용도번호	용도번호	용도번호	용도번호	용도번호	용도번호	용도번호
분류번호	(50)	(31)	(47)	(48)	(4)	(46)	(38)	(37)	(39)	(3)	(12)	(26)	(29)	(36)	(9)	(17)	(8)	(22)	(24)	(11)	(5)	(40)
건축년도	30	60	65	74	75	76	80	85	90	100	110	113	115	117	120	123	125	127	130	135	145	330
2019	99	198	214	244	247	250	264	280	297	330	363	373	379	386	396	406	412	419	429	445	478	1,089
2018	90	180	195	222	225	228	240	255	270	300	330	339	345	351	360	369	375	381	390	405	435	991
2017	81	162	175	200	203	205	216	230	243	270	297	305	311	316	324	332	338	343	351	365	392	893
2016	72	144	156	178	180	183	192	204	216	241	265	272	277	281	289	296	301	306	313	325	349	795
2015	63	126	137	156	158	160	169	179	190	211	232	238	242	247	253	259	264	268	274	285	306	697
2014	54	108	118	134	136	138	145	154	163	181	199	205	208	212	217	223	226	230	236	245	263	599
2013	45	91	98	112	113	115	121	129	136	151	167	171	174	177	182	186	189	192	197	205	220	501
2012	36	73	79	90	91	92	97	103	109	122	134	138	140	142	146	150	152	155	158	164	177	403
2011	27	55	60	68	69	70	73	78	83	92	101	104	106	108	110	113	115	117	120	124	134	305
2010	18	37	40	46	47	47	50	53	56	62	69	70	72	73	75	77	78	79	81	84	90	207
10년 이상	9	19	21	24	24	25	26	28	29	33	36	37	37	38	39	40	41	41	42	44	47	108

건물신축가격기준액 : 710,000 원																						구조번호 : 11 25 (철파이프조)																					
지역번호 : 27(개별공시지가 40,000,000원 초과 - 50,000,000원 이하)																						위치지수 : 155																					
용도별	용도번호	용도번호	용도번호	용도번호	용도번호	용도번호	용도번호	용도번호	용도번호	용도번호	용도번호	용도번호	용도번호	용도번호	용도번호	용도번호	용도번호	용도번호	용도번호	용도번호	용도번호																						
분류번호	(50)	(31)	(47)	(48)	(4)	(46)	(38)	(37)	(39)	(3)	(12)	(26)	(29)	(36)	(9)	(17)	(8)	(22)	(24)	(11)	(5)	(40)																					
건축년도	30	60	65	74	75	76	80	85	90	100	110	113	115	117	120	123	125	127	130	135	145	330																					
2019	82	165	178	203	206	209	220	233	247	275	302	310	316	321	330	338	343	349	357	371	398	907																					
2018	75	150	162	185	187	190	200	212	225	250	275	282	287	292	300	307	312	317	325	337	363	826																					
2017	67	135	146	166	169	171	180	191	203	225	248	254	259	263	270	277	282	286	293	304	327	744																					
2016	60	120	130	148	150	152	160	170	180	200	220	226	230	234	241	247	251	255	261	271	291	662																					
2015	52	105	114	130	132	133	140	149	158	176	193	198	202	206	211	216	220	223	228	237	255	581																					
2014	45	90	98	111	113	115	121	128	136	151	166	170	174	177	181	186	189	192	196	204	219	499																					
2013	37	75	82	93	94	96	101	107	113	126	139	143	145	148	151	155	158	160	164	170	183	417																					
2012	30	61	66	75	76	77	81	86	91	101	111	115	117	119	122	125	127	129	132	137	147	335																					
2011	23	46	50	57	57	58	61	65	69	77	84	87	88	90	92	94	96	97	100	103	111	254																					
2010	15	31	33	38	39	39	41	44	47	52	57	59	60	61	62	64	65	66	67	70	75	172																					
10년 이상	8	16	17	20	20	20	22	23	24	27	30	31	31	32	33	33	34	34	35	37	39	90																					

건물신축가격기준액 : 710,000 원		구조번호 : 1 140 (통나무조)																				
지역번호 : 28(개별공시지가 50,000,000원 초과)		위치지수 : 160																				
용도별 분류번호	용도번호 (50)	용도번호 (31)	용도번호 (47)	용도번호 (48)	용도번호 (4)	용도번호 (46)	용도번호 (38)	용도번호 (37)	용도번호 (39)	용도번호 (3)	용도번호 (12)	용도번호 (26)	용도번호 (29)	용도번호 (36)	용도번호 (9)	용도번호 (17)	용도번호 (8)	용도번호 (22)	용도번호 (24)	용도번호 (11)	용도번호 (5)	용도번호 (40)
건축년도	30	60	65	74	75	76	80	85	90	100	110	113	115	117	120	123	125	127	130	135	145	330
2019	477	954	1,033	1,176	1,192	1,208	1,272	1,351	1,431	1,590	1,749	1,797	1,828	1,860	1,908	1,956	1,988	2,019	2,067	2,147	2,306	5,248
2018	469	938	1,017	1,158	1,173	1,189	1,251	1,330	1,408	1,564	1,721	1,768	1,799	1,830	1,877	1,924	1,956	1,987	2,034	2,112	2,269	5,164
2017	461	923	1,000	1,139	1,154	1,170	1,231	1,308	1,385	1,539	1,693	1,739	1,770	1,801	1,847	1,893	1,924	1,955	2,001	2,078	2,232	5,080
2016	454	908	984	1,120	1,135	1,150	1,211	1,286	1,362	1,514	1,665	1,710	1,741	1,771	1,816	1,862	1,892	1,922	1,968	2,043	2,195	4,996
2015	446	893	967	1,101	1,116	1,131	1,190	1,265	1,339	1,488	1,637	1,682	1,711	1,741	1,786	1,830	1,860	1,890	1,935	2,009	2,158	4,912
2014	438	877	951	1,082	1,097	1,112	1,170	1,243	1,316	1,463	1,609	1,653	1,682	1,711	1,755	1,799	1,828	1,858	1,902	1,975	2,121	4,828
2013	431	862	934	1,063	1,078	1,092	1,150	1,222	1,293	1,437	1,581	1,624	1,653	1,682	1,725	1,768	1,797	1,825	1,869	1,940	2,084	4,744
2012	423	847	917	1,045	1,059	1,073	1,129	1,200	1,271	1,412	1,553	1,595	1,624	1,652	1,694	1,737	1,765	1,793	1,835	1,906	2,047	4,660
2011	416	832	901	1,026	1,040	1,053	1,109	1,178	1,248	1,386	1,525	1,567	1,594	1,622	1,664	1,705	1,733	1,761	1,802	1,872	2,010	4,576
2010	408	816	884	1,007	1,021	1,034	1,089	1,157	1,225	1,361	1,497	1,538	1,565	1,592	1,633	1,674	1,701	1,728	1,769	1,837	1,974	4,492
2009	400	801	868	988	1,001	1,015	1,068	1,135	1,202	1,335	1,469	1,509	1,536	1,563	1,603	1,643	1,669	1,696	1,736	1,803	1,937	4,408
2008	393	786	851	969	982	995	1,048	1,113	1,179	1,310	1,441	1,480	1,507	1,533	1,572	1,611	1,638	1,664	1,703	1,769	1,900	4,324
2007	385	771	835	950	963	976	1,028	1,092	1,156	1,285	1,413	1,452	1,477	1,503	1,542	1,580	1,606	1,632	1,670	1,734	1,863	4,240
2006	377	755	818	932	944	957	1,007	1,070	1,133	1,259	1,385	1,423	1,448	1,473	1,511	1,549	1,574	1,599	1,637	1,700	1,826	4,156
2005	370	740	802	913	925	937	987	1,049	1,110	1,234	1,357	1,394	1,419	1,443	1,480	1,518	1,542	1,567	1,604	1,666	1,789	4,072
2004	362	725	785	894	906	918	966	1,027	1,087	1,208	1,329	1,365	1,390	1,414	1,450	1,486	1,510	1,535	1,571	1,631	1,752	3,988
2003	354	709	769	875	887	899	946	1,005	1,064	1,183	1,301	1,337	1,360	1,384	1,419	1,455	1,479	1,502	1,538	1,597	1,715	3,904
2002	347	694	752	856	868	879	926	984	1,042	1,157	1,273	1,308	1,331	1,354	1,389	1,424	1,447	1,470	1,505	1,563	1,678	3,820
2001	339	679	736	837	849	860	905	962	1,019	1,132	1,245	1,279	1,302	1,324	1,358	1,392	1,415	1,438	1,472	1,528	1,641	3,736
2000	332	664	719	819	830	841	885	940	996	1,106	1,217	1,250	1,272	1,295	1,328	1,361	1,383	1,405	1,438	1,494	1,605	3,652
1999	324	648	702	800	811	821	865	919	973	1,081	1,189	1,222	1,243	1,265	1,297	1,330	1,351	1,373	1,405	1,459	1,568	3,568
1998	316	633	686	781	792	802	844	897	950	1,056	1,161	1,193	1,214	1,235	1,267	1,298	1,320	1,341	1,372	1,425	1,531	3,484
1997	309	618	669	762	772	783	824	875	927	1,030	1,133	1,164	1,185	1,205	1,236	1,267	1,288	1,308	1,339	1,391	1,494	3,400
1996	301	603	653	743	753	763	804	854	904	1,005	1,105	1,135	1,155	1,176	1,206	1,236	1,256	1,276	1,306	1,356	1,457	3,316
1995	293	587	636	724	734	744	783	832	881	979	1,077	1,107	1,126	1,146	1,175	1,205	1,224	1,244	1,273	1,322	1,420	3,232
1994	286	572	620	706	715	725	763	811	858	954	1,049	1,078	1,097	1,116	1,145	1,173	1,192	1,211	1,240	1,288	1,383	3,148
1993	278	557	603	687	696	705	743	789	835	928	1,021	1,049	1,068	1,086	1,114	1,142	1,160	1,179	1,207	1,253	1,346	3,065
1992	271	542	587	668	677	686	722	767	813	903	993	1,020	1,038	1,056	1,084	1,111	1,129	1,147	1,174	1,219	1,309	2,981
1991	263	526	570	649	658	667	702	746	790	877	965	992	1,009	1,027	1,053	1,079	1,097	1,114	1,141	1,185	1,272	2,897
1990	255	511	554	630	639	647	681	724	767	852	937	963	980	997	1,022	1,048	1,065	1,082	1,108	1,150	1,236	2,813
1989	248	496	537	611	620	628	661	702	744	827	909	934	951	967	992	1,017	1,033	1,050	1,075	1,116	1,199	2,729

용도별 분류번호	용도번호 (50)	용도번호 (31)	용도번호 (47)	용도번호 (48)	용도번호 (4)	용도번호 (46)	용도번호 (38)	용도번호 (37)	용도번호 (39)	용도번호 (3)	용도번호 (12)	용도번호 (26)	용도번호 (29)	용도번호 (36)	용도번호 (9)	용도번호 (17)	용도번호 (8)	용도번호 (22)	용도번호 (24)	용도번호 (11)	용도번호 (5)	용도번호 (40)
건축년도	30	60	65	74	75	76	80	85	90	100	110	113	115	117	120	123	125	127	130	135	145	330
1988	240	480	521	593	601	609	641	681	721	801	881	905	921	937	961	985	1,001	1,017	1,042	1,082	1,162	2,645
1987	232	465	504	574	582	589	620	659	698	776	853	877	892	908	931	954	970	985	1,008	1,047	1,125	2,561
1986	225	450	487	555	563	570	600	638	675	750	825	848	863	878	900	923	938	953	975	1,013	1,088	2,477
1985	217	435	471	536	543	551	580	616	652	725	797	819	834	848	870	892	906	921	942	979	1,051	2,393
1984	209	419	454	517	524	531	559	594	629	699	769	790	804	818	839	860	874	888	909	944	1,014	2,309
1983	202	404	438	499	505	512	539	573	606	674	741	761	775	788	809	829	842	856	876	910	977	2,225
1982	194	389	421	480	486	493	519	551	583	648	713	733	746	759	778	798	811	824	843	875	940	2,141
1981	187	374	405	461	467	473	498	529	561	623	685	704	716	729	748	766	779	791	810	841	903	2,057
1980	179	358	388	442	448	454	478	508	538	597	657	675	687	699	717	735	747	759	777	807	867	1,973
1979	171	343	372	423	429	435	458	486	515	572	629	646	658	669	687	704	715	727	744	772	830	1,889
1978	164	328	355	404	410	415	437	465	492	547	601	618	629	640	656	672	683	694	711	738	793	1,805
1977	156	312	339	386	391	396	417	443	469	521	573	589	599	610	625	641	652	662	678	704	756	1,721
1976	148	297	322	367	372	377	396	421	446	496	545	560	570	580	595	610	620	630	645	669	719	1,637
1975	141	282	305	348	353	357	376	400	423	470	517	531	541	550	564	579	588	597	611	635	682	1,553
1974	133	267	289	329	333	338	356	378	400	445	489	503	512	521	534	547	556	565	578	601	645	1,469
1973	125	251	272	310	314	319	335	356	377	419	461	474	482	491	503	516	524	533	545	566	608	1,385
1972	118	236	256	291	295	299	315	335	354	394	433	445	453	461	473	485	493	500	512	532	571	1,301
1971	110	221	239	273	276	280	295	313	332	368	405	416	424	431	442	453	461	468	479	498	535	1,217
1970	103	206	223	254	257	261	274	291	309	343	377	388	395	401	412	422	429	436	446	463	498	1,133
50년 이상	95	190	206	235	238	241	254	270	286	318	349	359	365	372	381	391	397	403	413	429	461	1,049

건물신축가격기준액 : 710,000 원		구조번호 : 2 125 (목구조)																				
지역번호 : 28(개별공시지가 50,000,000원 초과)		위치지수 : 160																				
용도별 분류번호 건축년도	용도번호 (50)	용도번호 (31)	용도번호 (47)	용도번호 (48)	용도번호 (4)	용도번호 (46)	용도번호 (38)	용도번호 (37)	용도번호 (39)	용도번호 (3)	용도번호 (12)	용도번호 (26)	용도번호 (29)	용도번호 (36)	용도번호 (9)	용도번호 (17)	용도번호 (8)	용도번호 (22)	용도번호 (24)	용도번호 (11)	용도번호 (5)	용도번호 (40)
	30	60	65	74	75	76	80	85	90	100	110	113	115	117	120	123	125	127	130	135	145	330
2019	426	852	923	1,050	1,065	1,079	1,136	1,207	1,278	1,420	1,562	1,604	1,633	1,661	1,704	1,746	1,775	1,803	1,846	1,917	2,059	4,686
2018	417	834	904	1,029	1,043	1,057	1,113	1,182	1,252	1,391	1,530	1,572	1,600	1,628	1,669	1,711	1,739	1,767	1,809	1,878	2,017	4,592
2017	408	817	886	1,008	1,022	1,036	1,090	1,158	1,226	1,363	1,499	1,540	1,567	1,594	1,635	1,676	1,704	1,731	1,772	1,840	1,976	4,498
2016	400	800	867	987	1,001	1,014	1,067	1,134	1,201	1,334	1,468	1,508	1,535	1,561	1,601	1,641	1,668	1,695	1,735	1,801	1,935	4,404
2015	391	783	849	966	979	992	1,045	1,110	1,175	1,306	1,437	1,476	1,502	1,528	1,567	1,606	1,633	1,659	1,698	1,763	1,894	4,311
2014	383	766	830	945	958	971	1,022	1,086	1,150	1,278	1,405	1,444	1,469	1,495	1,533	1,571	1,597	1,623	1,661	1,725	1,853	4,217
2013	374	749	812	924	937	949	999	1,062	1,124	1,249	1,374	1,412	1,437	1,462	1,499	1,537	1,562	1,586	1,624	1,686	1,811	4,123
2012	366	732	793	903	915	928	976	1,038	1,099	1,221	1,343	1,379	1,404	1,428	1,465	1,502	1,526	1,550	1,587	1,648	1,770	4,029
2011	357	715	775	882	894	906	954	1,013	1,073	1,192	1,312	1,347	1,371	1,395	1,431	1,467	1,491	1,514	1,550	1,610	1,729	3,936
2010	349	698	756	861	873	884	931	989	1,047	1,164	1,280	1,315	1,339	1,362	1,397	1,432	1,455	1,478	1,513	1,571	1,688	3,842
2009	340	681	738	840	852	863	908	965	1,022	1,136	1,249	1,283	1,306	1,329	1,363	1,397	1,420	1,442	1,476	1,533	1,647	3,748
2008	332	664	719	819	830	841	886	941	996	1,107	1,218	1,251	1,273	1,295	1,329	1,362	1,384	1,406	1,439	1,495	1,606	3,655
2007	323	647	701	798	809	820	863	917	971	1,079	1,187	1,219	1,241	1,262	1,295	1,327	1,349	1,370	1,402	1,456	1,564	3,561
2006	315	630	683	777	788	798	840	893	945	1,050	1,155	1,187	1,208	1,229	1,260	1,292	1,313	1,334	1,366	1,418	1,523	3,467
2005	306	613	664	756	766	777	817	869	920	1,022	1,124	1,155	1,175	1,196	1,226	1,257	1,278	1,298	1,329	1,380	1,482	3,373
2004	298	596	646	735	745	755	795	844	894	994	1,093	1,123	1,143	1,162	1,192	1,222	1,242	1,262	1,292	1,341	1,441	3,280
2003	289	579	627	714	724	733	772	820	869	965	1,062	1,091	1,110	1,129	1,158	1,187	1,207	1,226	1,255	1,303	1,400	3,186
2002	281	562	609	693	702	712	749	796	843	937	1,030	1,059	1,077	1,096	1,124	1,152	1,171	1,190	1,218	1,265	1,358	3,092
2001	272	545	590	672	681	690	727	772	817	908	999	1,026	1,045	1,063	1,090	1,117	1,136	1,154	1,181	1,226	1,317	2,999
2000	264	528	572	651	660	669	704	748	792	880	968	994	1,012	1,030	1,056	1,082	1,100	1,118	1,144	1,188	1,276	2,905
1999	255	511	553	630	639	647	681	724	766	852	937	962	979	996	1,022	1,047	1,065	1,082	1,107	1,150	1,235	2,811
1998	247	494	535	609	617	625	658	700	741	823	905	930	947	963	988	1,013	1,029	1,045	1,070	1,111	1,194	2,717
1997	238	477	516	588	596	604	636	675	715	795	874	898	914	930	954	978	994	1,009	1,033	1,073	1,153	2,624
1996	230	460	498	567	575	582	613	651	690	766	843	866	881	897	920	943	958	973	996	1,035	1,111	2,530
1995	221	443	479	546	553	561	590	627	664	738	812	834	849	863	886	908	923	937	959	996	1,070	2,436
1994	213	426	461	525	532	539	568	603	639	710	781	802	816	830	852	873	887	901	923	958	1,029	2,343
1993	204	408	443	504	511	518	545	579	613	681	749	770	783	797	817	838	852	865	886	920	988	2,249
1992	195	391	424	483	489	496	522	555	587	653	718	738	751	764	783	803	816	829	849	881	947	2,155
1991	187	374	406	462	468	474	499	531	562	624	687	706	718	731	749	768	781	793	812	843	905	2,061
1990	178	357	387	441	447	453	477	506	536	596	656	673	685	697	715	733	745	757	775	805	864	1,968
1989	170	340	369	420	426	431	454	482	511	568	624	641	653	664	681	698	710	721	738	766	823	1,874

용도별 분류번호	용도번호 (50)	용도번호 (31)	용도번호 (47)	용도번호 (48)	용도번호 (4)	용도번호 (46)	용도번호 (38)	용도번호 (37)	용도번호 (39)	용도번호 (3)	용도번호 (12)	용도번호 (26)	용도번호 (29)	용도번호 (36)	용도번호 (9)	용도번호 (17)	용도번호 (8)	용도번호 (22)	용도번호 (24)	용도번호 (11)	용도번호 (5)	용도번호 (40)
건축년도	30	60	65	74	75	76	80	85	90	100	110	113	115	117	120	123	125	127	130	135	145	330
1988	161	323	350	399	404	410	431	458	485	539	593	609	620	631	647	663	674	685	701	728	782	1,780
1987	153	306	332	378	383	388	408	434	460	511	562	577	587	598	613	628	639	649	664	690	741	1,686
1986	144	289	313	357	362	366	386	410	434	482	531	545	555	564	579	593	603	613	627	651	700	1,593
1985	136	272	295	336	340	345	363	386	408	454	499	513	522	531	545	558	568	577	590	613	658	1,499
1984	127	255	276	315	319	323	340	362	383	426	468	481	489	498	511	523	532	541	553	575	617	1,405
1983	119	238	258	294	298	302	318	337	357	397	437	449	457	465	477	489	497	504	516	536	576	1,312
1982	110	221	239	273	276	280	295	313	332	369	406	417	424	431	443	454	461	468	479	498	535	1,218
1981	102	204	221	252	255	259	272	289	306	340	374	385	391	398	408	419	426	432	443	460	494	1,124
1980	93	187	203	231	234	237	249	265	281	312	343	353	359	365	374	384	390	396	406	421	452	1,030
40년 이상	85	170	184	210	213	215	227	241	255	284	312	320	326	332	340	349	355	360	369	383	411	937

건물신축가격기준액 : 710,000 원		구조번호 : 3 120 (철골(철골철근)콘크리트조)																				
지역번호 : 28(개별공시지가 50,000,000원 초과)		위치지수 : 160																				
용도별 분류번호	용도번호 (50)	용도번호 (31)	용도번호 (47)	용도번호 (48)	용도번호 (4)	용도번호 (46)	용도번호 (38)	용도번호 (37)	용도번호 (39)	용도번호 (3)	용도번호 (12)	용도번호 (26)	용도번호 (29)	용도번호 (36)	용도번호 (9)	용도번호 (17)	용도번호 (8)	용도번호 (22)	용도번호 (24)	용도번호 (11)	용도번호 (5)	용도번호 (40)
건축년도	30	60	65	74	75	76	80	85	90	100	110	113	115	117	120	123	125	127	130	135	145	330
2019	408	817	886	1,008	1,022	1,036	1,090	1,158	1,226	1,363	1,499	1,540	1,567	1,594	1,635	1,676	1,704	1,731	1,772	1,840	1,976	4,498
2018	402	804	871	992	1,006	1,019	1,073	1,140	1,207	1,341	1,475	1,515	1,542	1,569	1,609	1,649	1,676	1,703	1,743	1,810	1,945	4,426
2017	395	791	857	976	989	1,002	1,055	1,121	1,187	1,319	1,451	1,491	1,517	1,543	1,583	1,623	1,649	1,675	1,715	1,781	1,913	4,354
2016	389	778	843	960	973	986	1,038	1,103	1,167	1,297	1,427	1,466	1,492	1,518	1,557	1,596	1,622	1,648	1,687	1,751	1,881	4,282
2015	382	765	829	944	956	969	1,020	1,084	1,148	1,275	1,403	1,441	1,467	1,492	1,531	1,569	1,594	1,620	1,658	1,722	1,850	4,210
2014	376	752	815	928	940	953	1,003	1,066	1,128	1,254	1,379	1,417	1,442	1,467	1,504	1,542	1,567	1,592	1,630	1,693	1,818	4,138
2013	369	739	801	911	924	936	985	1,047	1,109	1,232	1,355	1,392	1,417	1,441	1,478	1,515	1,540	1,565	1,602	1,663	1,786	4,066
2012	363	726	786	895	907	919	968	1,028	1,089	1,210	1,331	1,367	1,392	1,416	1,452	1,488	1,513	1,537	1,573	1,634	1,755	3,994
2011	356	713	772	879	891	903	950	1,010	1,069	1,188	1,307	1,343	1,367	1,390	1,426	1,462	1,485	1,509	1,545	1,604	1,723	3,922
2010	350	700	758	863	875	886	933	991	1,050	1,166	1,283	1,318	1,341	1,365	1,400	1,435	1,458	1,481	1,516	1,575	1,692	3,850
2009	343	687	744	847	858	870	916	973	1,030	1,145	1,259	1,293	1,316	1,339	1,374	1,408	1,431	1,454	1,488	1,545	1,660	3,778
2008	336	673	730	831	842	853	898	954	1,010	1,123	1,235	1,269	1,291	1,314	1,347	1,381	1,404	1,426	1,460	1,516	1,628	3,706
2007	330	660	715	815	826	837	881	936	991	1,101	1,211	1,244	1,266	1,288	1,321	1,354	1,376	1,398	1,431	1,486	1,597	3,634
2006	323	647	701	798	809	820	863	917	971	1,079	1,187	1,220	1,241	1,263	1,295	1,327	1,349	1,371	1,403	1,457	1,565	3,562
2005	317	634	687	782	793	803	846	899	952	1,057	1,163	1,195	1,216	1,237	1,269	1,301	1,322	1,343	1,375	1,428	1,533	3,490
2004	310	621	673	766	777	787	828	880	932	1,036	1,139	1,170	1,191	1,212	1,243	1,274	1,295	1,315	1,346	1,398	1,502	3,418
2003	304	608	659	750	760	770	811	862	912	1,014	1,115	1,146	1,166	1,186	1,217	1,247	1,267	1,288	1,318	1,369	1,470	3,346
2002	297	595	645	734	744	754	793	843	893	992	1,091	1,121	1,141	1,161	1,190	1,220	1,240	1,260	1,290	1,339	1,438	3,274
2001	291	582	630	718	727	737	776	825	873	970	1,067	1,096	1,116	1,135	1,164	1,193	1,213	1,232	1,261	1,310	1,407	3,202
2000	284	569	616	702	711	721	759	806	853	948	1,043	1,072	1,091	1,110	1,138	1,167	1,185	1,204	1,233	1,280	1,375	3,130
1999	278	556	602	685	695	704	741	787	834	926	1,019	1,047	1,066	1,084	1,112	1,140	1,158	1,177	1,205	1,251	1,344	3,059
1998	271	543	588	669	678	687	724	769	814	905	995	1,022	1,040	1,059	1,086	1,113	1,131	1,149	1,176	1,221	1,312	2,987
1997	265	530	574	653	662	671	706	750	795	883	971	998	1,015	1,033	1,060	1,086	1,104	1,121	1,148	1,192	1,280	2,915
1996	258	516	560	637	646	654	689	732	775	861	947	973	990	1,008	1,033	1,059	1,076	1,094	1,120	1,163	1,249	2,843
1995	251	503	545	621	629	638	671	713	755	839	923	948	965	982	1,007	1,032	1,049	1,066	1,091	1,133	1,217	2,771
1994	245	490	531	605	613	621	654	695	736	817	899	924	940	956	981	1,006	1,022	1,038	1,063	1,104	1,185	2,699
1993	238	477	517	589	597	605	636	676	716	796	875	899	915	931	955	979	995	1,011	1,034	1,074	1,154	2,627
1992	232	464	503	572	580	588	619	658	696	774	851	874	890	905	929	952	967	983	1,006	1,045	1,122	2,555
1991	225	451	489	556	564	571	601	639	677	752	827	850	865	880	902	925	940	955	978	1,015	1,091	2,483
1990	219	438	474	540	548	555	584	621	657	730	803	825	840	854	876	898	913	927	949	986	1,059	2,411
1989	212	425	460	524	531	538	567	602	637	708	779	801	815	829	850	871	886	900	921	956	1,027	2,339

용도별 분류번호	용도번호 (50)	용도번호 (31)	용도번호 (47)	용도번호 (48)	용도번호 (4)	용도번호 (46)	용도번호 (38)	용도번호 (37)	용도번호 (39)	용도번호 (3)	용도번호 (12)	용도번호 (26)	용도번호 (29)	용도번호 (36)	용도번호 (9)	용도번호 (17)	용도번호 (8)	용도번호 (22)	용도번호 (24)	용도번호 (11)	용도번호 (5)	용도번호 (40)
건축년도	30	60	65	74	75	76	80	85	90	100	110	113	115	117	120	123	125	127	130	135	145	330
1988	206	412	446	508	515	522	549	583	618	687	755	776	790	803	824	845	858	872	893	927	996	2,267
1987	199	399	432	492	498	505	532	565	598	665	731	751	765	778	798	818	831	844	864	898	964	2,195
1986	193	386	418	476	482	489	514	546	579	643	707	727	739	752	772	791	804	817	836	868	932	2,123
1985	186	372	404	459	466	472	497	528	559	621	683	702	714	727	745	764	777	789	808	839	901	2,051
1984	179	359	389	443	449	455	479	509	539	599	659	677	689	701	719	737	749	761	779	809	869	1,979
1983	173	346	375	427	433	439	462	491	520	577	635	653	664	676	693	710	722	734	751	780	838	1,907
1982	166	333	361	411	417	422	444	472	500	556	611	628	639	650	667	684	695	706	723	750	806	1,835
1981	160	320	347	395	400	406	427	454	480	534	587	603	614	625	641	657	667	678	694	721	774	1,763
1980	153	307	333	379	384	389	410	435	461	512	563	579	589	599	615	630	640	650	666	691	743	1,691
1979	147	294	318	363	368	372	392	417	441	490	539	554	564	574	588	603	613	623	637	662	711	1,619
1978	140	281	304	347	351	356	375	398	422	468	515	529	539	548	562	576	586	595	609	633	679	1,547
1977	134	268	290	330	335	339	357	380	402	447	491	505	514	523	536	549	558	567	581	603	648	1,475
1976	127	255	276	314	318	323	340	361	382	425	467	480	489	497	510	523	531	540	552	574	616	1,403
1975	121	242	262	298	302	306	322	342	363	403	443	455	464	472	484	496	504	512	524	544	585	1,331
1974	114	229	248	282	286	290	305	324	343	381	419	431	438	446	458	469	477	484	496	515	553	1,259
1973	107	215	233	266	269	273	287	305	323	359	395	406	413	421	431	442	449	457	467	485	521	1,187
1972	101	202	219	250	253	256	270	287	304	338	371	382	388	395	405	415	422	429	439	456	490	1,115
1971	94	189	205	234	237	240	253	268	284	316	347	357	363	370	379	389	395	401	411	426	458	1,043
1970	88	176	191	217	220	223	235	250	265	294	323	332	338	344	353	362	368	373	382	397	426	971
50년 이상	81	163	177	201	204	207	218	231	245	272	299	308	313	318	327	335	340	346	354	368	395	899

건물신축가격기준액 : 710,000 원		구조번호 : 4 100 (철근콘크리트조, 리멘조, 석조, 프리캐스트 콘크리트조)																				
지역번호 : 28(개별공시지가 50,000,000원 초과)		위치지수 : 160																				
용도별 분류번호 건축년도	용도번호 (50)	용도번호 (31)	용도번호 (47)	용도번호 (48)	용도번호 (4)	용도번호 (46)	용도번호 (38)	용도번호 (37)	용도번호 (39)	용도번호 (3)	용도번호 (12)	용도번호 (26)	용도번호 (29)	용도번호 (36)	용도번호 (9)	용도번호 (17)	용도번호 (8)	용도번호 (22)	용도번호 (24)	용도번호 (11)	용도번호 (5)	용도번호 (40)
	30	60	65	74	75	76	80	85	90	100	110	113	115	117	120	123	125	127	130	135	145	330
2019	340	681	738	840	852	863	908	965	1,022	1,136	1,249	1,283	1,306	1,329	1,363	1,397	1,420	1,442	1,476	1,533	1,647	3,748
2018	333	667	723	823	834	846	890	946	1,001	1,113	1,224	1,258	1,280	1,302	1,335	1,369	1,391	1,413	1,447	1,502	1,614	3,673
2017	327	654	708	807	817	828	872	926	981	1,090	1,199	1,232	1,254	1,275	1,308	1,341	1,363	1,385	1,417	1,472	1,581	3,598
2016	320	640	694	790	800	811	854	907	961	1,067	1,174	1,206	1,228	1,249	1,281	1,313	1,334	1,356	1,388	1,441	1,548	3,523
2015	313	627	679	773	783	794	836	888	940	1,045	1,149	1,180	1,201	1,222	1,254	1,285	1,306	1,327	1,358	1,410	1,515	3,448
2014	306	613	664	756	766	777	817	869	920	1,022	1,124	1,155	1,175	1,196	1,226	1,257	1,278	1,298	1,329	1,380	1,482	3,373
2013	299	599	649	739	749	759	799	849	899	999	1,099	1,129	1,149	1,169	1,199	1,229	1,249	1,269	1,299	1,349	1,449	3,298
2012	293	586	635	722	732	742	781	830	879	976	1,074	1,103	1,123	1,143	1,172	1,201	1,221	1,240	1,270	1,318	1,416	3,223
2011	286	572	620	706	715	725	763	811	858	954	1,049	1,078	1,097	1,116	1,145	1,173	1,192	1,211	1,240	1,288	1,383	3,148
2010	279	558	605	689	698	707	745	791	838	931	1,024	1,052	1,071	1,089	1,117	1,145	1,164	1,183	1,210	1,257	1,350	3,074
2009	272	545	590	672	681	690	727	772	817	908	999	1,026	1,045	1,063	1,090	1,117	1,136	1,154	1,181	1,226	1,317	2,999
2008	265	531	575	655	664	673	708	753	797	886	974	1,001	1,018	1,036	1,063	1,089	1,107	1,125	1,151	1,196	1,284	2,924
2007	259	518	561	638	647	656	690	733	777	863	949	975	992	1,010	1,036	1,061	1,079	1,096	1,122	1,165	1,251	2,849
2006	252	504	546	622	630	638	672	714	756	840	924	949	966	983	1,008	1,033	1,050	1,067	1,092	1,134	1,218	2,774
2005	245	490	531	605	613	621	654	695	736	817	899	924	940	956	981	1,006	1,022	1,038	1,063	1,104	1,185	2,699
2004	238	477	516	588	596	604	636	675	715	795	874	898	914	930	954	978	994	1,009	1,033	1,073	1,153	2,624
2003	231	463	502	571	579	587	617	656	695	772	849	872	888	903	926	950	965	981	1,004	1,042	1,120	2,549
2002	224	449	487	554	562	569	599	637	674	749	824	847	862	877	899	922	937	952	974	1,012	1,087	2,474
2001	218	436	472	538	545	552	581	617	654	727	799	821	836	850	872	894	908	923	945	981	1,054	2,399
2000	211	422	457	521	528	535	563	598	633	704	774	795	809	824	845	866	880	894	915	950	1,021	2,324
1999	204	408	443	504	511	518	545	579	613	681	749	770	783	797	817	838	852	865	886	920	988	2,249
1998	197	395	428	487	494	500	527	560	592	658	724	744	757	770	790	810	823	836	856	889	955	2,174
1997	190	381	413	470	477	483	508	540	572	636	699	718	731	744	763	782	795	807	827	858	922	2,099
1996	184	368	398	453	460	466	490	521	552	613	674	693	705	717	736	754	766	779	797	828	889	2,024
1995	177	354	383	437	443	448	472	502	531	590	649	667	679	691	708	726	738	750	767	797	856	1,949
1994	170	340	369	420	426	431	454	482	511	568	624	641	653	664	681	698	710	721	738	766	823	1,874
1993	163	327	354	403	408	414	436	463	490	545	599	616	627	637	654	670	681	692	708	736	790	1,799
1992	156	313	339	386	391	397	418	444	470	522	574	590	600	611	627	642	653	663	679	705	757	1,724
1991	149	299	324	369	374	379	399	424	449	499	549	564	574	584	599	614	624	634	649	674	724	1,649
1990	143	286	310	353	357	362	381	405	429	477	524	539	548	558	572	586	596	605	620	644	691	1,574
1989	136	272	295	336	340	345	363	386	408	454	499	513	522	531	545	558	568	577	590	613	658	1,499

용도별 분류번호	용도번호 (50)	용도번호 (31)	용도번호 (47)	용도번호 (48)	용도번호 (4)	용도번호 (46)	용도번호 (38)	용도번호 (37)	용도번호 (39)	용도번호 (3)	용도번호 (12)	용도번호 (26)	용도번호 (29)	용도번호 (36)	용도번호 (9)	용도번호 (17)	용도번호 (8)	용도번호 (22)	용도번호 (24)	용도번호 (11)	용도번호 (5)	용도번호 (40)
건축년도	30	60	65	74	75	76	80	85	90	100	110	113	115	117	120	123	125	127	130	135	145	330
1988	129	259	280	319	323	328	345	366	388	431	474	487	496	505	518	530	539	548	561	582	625	1,424
1987	122	245	265	302	306	310	327	347	368	408	449	462	470	478	490	503	511	519	531	552	592	1,349
1986	115	231	251	285	289	293	308	328	347	386	424	436	444	451	463	475	482	490	502	521	560	1,274
1985	109	218	236	269	272	276	290	308	327	363	399	410	418	425	436	447	454	461	472	490	527	1,199
1984	102	204	221	252	255	259	272	289	306	340	374	385	391	398	408	419	426	432	443	460	494	1,124
1983	95	190	206	235	238	241	254	270	286	318	349	359	365	372	381	391	397	403	413	429	461	1,049
1982	88	177	191	218	221	224	236	251	265	295	324	333	339	345	354	363	369	375	383	398	428	974
1981	81	163	177	201	204	207	218	231	245	272	299	308	313	318	327	335	340	346	354	368	395	899
1980	74	149	162	184	187	189	199	212	224	249	274	282	287	292	299	307	312	317	324	337	362	824
40년 이상	68	136	147	168	170	172	181	193	204	227	249	256	261	265	272	279	284	288	295	306	329	749

(단위: 천 원)

건물신축가격기준액 : 710,000 원		구조번호 : 4 100 (스틸하우스조, 철골조, 연와조)																				
지역번호 : 28(개별공시지가 50,000,000원 초과)		위치지수 : 160																				
용도별 분류번호 건축년도	용도번호 (50)	용도번호 (31)	용도번호 (47)	용도번호 (48)	용도번호 (4)	용도번호 (46)	용도번호 (38)	용도번호 (37)	용도번호 (39)	용도번호 (3)	용도번호 (12)	용도번호 (26)	용도번호 (29)	용도번호 (36)	용도번호 (9)	용도번호 (17)	용도번호 (8)	용도번호 (22)	용도번호 (24)	용도번호 (11)	용도번호 (5)	용도번호 (40)
	30	60	65	74	75	76	80	85	90	100	110	113	115	117	120	123	125	127	130	135	145	330
2019	340	681	738	840	852	863	908	965	1,022	1,136	1,249	1,283	1,306	1,329	1,363	1,397	1,420	1,442	1,476	1,533	1,647	3,748
2018	330	661	716	815	826	837	881	936	991	1,101	1,212	1,245	1,267	1,289	1,322	1,355	1,377	1,399	1,432	1,487	1,597	3,636
2017	320	640	694	790	800	811	854	907	961	1,067	1,174	1,206	1,228	1,249	1,281	1,313	1,334	1,356	1,388	1,441	1,548	3,523
2016	310	620	671	764	775	785	827	878	930	1,033	1,137	1,168	1,188	1,209	1,240	1,271	1,292	1,312	1,343	1,395	1,498	3,411
2015	299	599	649	739	749	759	799	849	899	999	1,099	1,129	1,149	1,169	1,199	1,229	1,249	1,269	1,299	1,349	1,449	3,298
2014	289	579	627	714	724	733	772	820	869	965	1,062	1,091	1,110	1,129	1,158	1,187	1,207	1,226	1,255	1,303	1,400	3,186
2013	279	558	605	689	698	707	745	791	838	931	1,024	1,052	1,071	1,089	1,117	1,145	1,164	1,183	1,210	1,257	1,350	3,074
2012	269	538	583	664	673	682	717	762	807	897	987	1,014	1,032	1,050	1,076	1,103	1,121	1,139	1,166	1,211	1,301	2,961
2011	259	518	561	638	647	656	690	733	777	863	949	975	992	1,010	1,036	1,061	1,079	1,096	1,122	1,165	1,251	2,849
2010	248	497	539	613	621	630	663	704	746	829	912	937	953	970	995	1,020	1,036	1,053	1,078	1,119	1,202	2,736
2009	238	477	516	588	596	604	636	675	715	795	874	898	914	930	954	978	994	1,009	1,033	1,073	1,153	2,624
2008	228	456	494	563	570	578	608	646	685	761	837	860	875	890	913	936	951	966	989	1,027	1,103	2,511
2007	218	436	472	538	545	552	581	617	654	727	799	821	836	850	872	894	908	923	945	981	1,054	2,399
2006	207	415	450	512	519	526	554	589	623	692	762	783	796	810	831	852	866	880	900	935	1,004	2,286
2005	197	395	428	487	494	500	527	560	592	658	724	744	757	770	790	810	823	836	856	889	955	2,174
2004	187	374	406	462	468	474	499	531	562	624	687	706	718	731	749	768	781	793	812	843	905	2,061
2003	177	354	383	437	443	448	472	502	531	590	649	667	679	691	708	726	738	750	767	797	856	1,949
2002	166	333	361	411	417	423	445	473	500	556	612	629	640	651	667	684	695	706	723	751	807	1,836
2001	156	313	339	386	391	397	418	444	470	522	574	590	600	611	627	642	653	663	679	705	757	1,724
2000	146	293	317	361	366	371	390	415	439	488	537	551	561	571	586	600	610	620	635	659	708	1,611
1999	136	272	295	336	340	345	363	386	408	454	499	513	522	531	545	558	568	577	590	613	658	1,499
1998	126	252	273	311	315	319	336	357	378	420	462	474	483	491	504	516	525	533	546	567	609	1,387
1997	115	231	251	285	289	293	308	328	347	386	424	436	444	451	463	475	482	490	502	521	560	1,274
1996	105	211	228	260	264	267	281	299	316	352	387	397	404	412	422	433	440	447	457	475	510	1,162
1995	95	190	206	235	238	241	254	270	286	318	349	359	365	372	381	391	397	403	413	429	461	1,049
1994	85	170	184	210	213	215	227	241	255	284	312	320	326	332	340	349	355	360	369	383	411	937
1993	74	149	162	184	187	189	199	212	224	249	274	282	287	292	299	307	312	317	324	337	362	824
1992	64	129	140	159	161	164	172	183	194	215	237	243	248	252	259	265	269	274	280	291	312	712
1991	54	109	118	134	136	138	145	154	163	181	199	205	209	212	218	223	227	230	236	245	263	599
1990	44	88	95	109	110	112	118	125	132	147	162	166	169	172	177	181	184	187	191	199	214	487
30년 이상	34	68	73	84	85	86	90	96	102	113	124	128	130	132	136	139	142	144	147	153	164	374

건물신축가격기준액 : 710,000 원 구조번호 : 5 90 (보강콘크리트조, 황토조, 보강블록조, ALC조, 시멘트벽돌조)
지역번호 : 28(개별공시지가 50,000,000원 초과) 위치지수 : 160

용도별 분류번호 건축년도	용도번호 (50)	용도번호 (31)	용도번호 (47)	용도번호 (48)	용도번호 (4)	용도번호 (46)	용도번호 (38)	용도번호 (37)	용도번호 (39)	용도번호 (3)	용도번호 (12)	용도번호 (26)	용도번호 (29)	용도번호 (36)	용도번호 (9)	용도번호 (17)	용도번호 (8)	용도번호 (22)	용도번호 (24)	용도번호 (11)	용도번호 (5)	용도번호 (40)
건축년도	30	60	65	74	75	76	80	85	90	100	110	113	115	117	120	123	125	127	130	135	145	330
2019	306	613	664	756	766	777	817	869	920	1,022	1,124	1,155	1,175	1,196	1,226	1,257	1,278	1,298	1,329	1,380	1,482	3,373
2018	297	595	644	733	743	753	793	842	892	991	1,090	1,120	1,140	1,160	1,190	1,219	1,239	1,259	1,289	1,338	1,438	3,272
2017	288	576	624	711	720	730	768	816	864	961	1,057	1,085	1,105	1,124	1,153	1,182	1,201	1,220	1,249	1,297	1,393	3,171
2016	279	558	604	688	697	707	744	790	837	930	1,023	1,051	1,069	1,088	1,116	1,144	1,162	1,181	1,209	1,256	1,349	3,070
2015	269	539	584	665	674	683	719	764	809	899	989	1,016	1,034	1,052	1,079	1,106	1,124	1,142	1,169	1,214	1,304	2,969
2014	260	521	564	643	651	660	695	738	782	869	955	982	999	1,016	1,042	1,068	1,086	1,103	1,129	1,173	1,260	2,867
2013	251	503	544	620	628	637	670	712	754	838	922	947	964	980	1,006	1,031	1,047	1,064	1,089	1,131	1,215	2,766
2012	242	484	525	597	605	613	646	686	726	807	888	912	928	945	969	993	1,009	1,025	1,050	1,090	1,171	2,665
2011	233	466	505	574	582	590	621	660	699	777	854	878	893	909	932	955	971	986	1,010	1,048	1,126	2,564
2010	223	447	485	552	559	567	597	634	671	746	820	843	858	873	895	918	932	947	970	1,007	1,082	2,462
2009	214	429	465	529	536	543	572	608	644	715	787	808	823	837	858	880	894	908	930	966	1,037	2,361
2008	205	411	445	506	513	520	548	582	616	685	753	774	787	801	822	842	856	869	890	924	993	2,260
2007	196	392	425	484	490	497	523	556	588	654	719	739	752	765	785	804	817	831	850	883	948	2,159
2006	187	374	405	461	467	473	498	530	561	623	686	704	717	729	748	767	779	792	810	841	904	2,058
2005	177	355	385	438	444	450	474	504	533	592	652	670	681	693	711	729	741	753	770	800	859	1,956
2004	168	337	365	416	421	427	449	477	506	562	618	635	646	657	674	691	702	714	731	759	815	1,855
2003	159	318	345	393	398	404	425	451	478	531	584	600	611	622	637	653	664	675	691	717	770	1,754
2002	150	300	325	370	375	380	400	425	450	500	551	566	576	586	601	616	626	636	651	676	726	1,653
2001	141	282	305	348	352	357	376	399	423	470	517	531	540	550	564	578	587	597	611	634	681	1,552
2000	131	263	285	325	329	334	351	373	395	439	483	496	505	514	527	540	549	558	571	593	637	1,450
1999	122	245	265	302	306	310	327	347	368	408	449	462	470	478	490	503	511	519	531	552	592	1,349
1998	113	226	245	279	283	287	302	321	340	378	416	427	435	442	453	465	472	480	491	510	548	1,248
1997	104	208	225	257	260	264	278	295	312	347	382	392	399	406	417	427	434	441	451	469	504	1,147
1996	95	190	206	234	237	240	253	269	285	316	348	358	364	370	380	389	396	402	412	427	459	1,045
1995	85	171	186	211	214	217	229	243	257	286	314	323	329	334	343	352	357	363	372	386	415	944
1994	76	153	166	189	191	194	204	217	230	255	281	288	293	299	306	314	319	324	332	345	370	843
1993	67	134	146	166	168	170	179	191	202	224	247	254	258	263	269	276	281	285	292	303	326	742
1992	58	116	126	143	145	147	155	165	174	194	213	219	223	227	233	238	242	246	252	262	281	641
1991	49	98	106	121	122	124	130	139	147	163	179	184	188	191	196	201	204	207	212	220	237	539
1990	39	79	86	98	99	101	106	112	119	132	146	150	152	155	159	163	166	168	172	179	192	438
30년 이상	30	61	66	75	76	77	81	86	92	102	112	115	117	119	122	125	127	129	132	138	148	337

건물신축가격기준액 : 710,000 원		구조번호 : 6 78 (목조)																				
지역번호 : 28(개별공시지가 50,000,000원 초과)		위치지수 : 160																				
용도별 분류번호 건축년도	용도번호 (50)	용도번호 (31)	용도번호 (47)	용도번호 (48)	용도번호 (4)	용도번호 (46)	용도번호 (38)	용도번호 (37)	용도번호 (39)	용도번호 (3)	용도번호 (12)	용도번호 (26)	용도번호 (29)	용도번호 (36)	용도번호 (9)	용도번호 (17)	용도번호 (8)	용도번호 (22)	용도번호 (24)	용도번호 (11)	용도번호 (5)	용도번호 (40)
	30	60	65	74	75	76	80	85	90	100	110	113	115	117	120	123	125	127	130	135	145	330
2019	265	531	575	655	664	673	708	753	797	886	974	1,001	1,018	1,036	1,063	1,089	1,107	1,125	1,151	1,196	1,284	2,924
2018	257	515	558	636	644	653	687	730	773	859	945	971	988	1,005	1,031	1,057	1,074	1,091	1,117	1,160	1,246	2,836
2017	249	499	541	616	624	633	666	707	749	832	916	941	957	974	999	1,024	1,041	1,057	1,082	1,124	1,207	2,748
2016	241	483	524	596	604	612	645	685	725	806	886	911	927	943	967	991	1,007	1,024	1,048	1,088	1,169	2,660
2015	233	467	506	577	584	592	623	662	701	779	857	881	896	912	935	959	974	990	1,013	1,052	1,130	2,573
2014	225	451	489	557	564	572	602	640	677	753	828	851	866	881	903	926	941	956	979	1,016	1,092	2,485
2013	217	435	472	537	544	552	581	617	653	726	799	821	835	850	871	893	908	922	944	980	1,053	2,397
2012	210	420	455	518	525	532	560	595	630	700	770	791	805	819	840	861	875	889	910	945	1,015	2,310
2011	202	404	437	498	505	511	538	572	606	673	740	760	774	787	808	828	841	855	875	909	976	2,222
2010	194	388	420	478	485	491	517	549	582	646	711	730	743	756	776	795	808	821	840	873	937	2,134
2009	186	372	403	458	465	471	496	527	558	620	682	700	713	725	744	762	775	787	806	837	899	2,046
2008	178	356	385	439	445	451	474	504	534	593	653	670	682	694	712	730	742	753	771	801	860	1,959
2007	170	340	368	419	425	430	453	482	510	567	623	640	652	663	680	697	708	720	737	765	822	1,871
2006	162	324	351	399	405	410	432	459	486	540	594	610	621	632	648	664	675	686	702	729	783	1,783
2005	154	308	334	380	385	390	411	436	462	513	565	580	591	601	616	632	642	652	668	693	745	1,695
2004	146	292	316	360	365	370	389	414	438	487	536	550	560	570	584	599	609	618	633	657	706	1,608
2003	138	276	299	340	345	350	368	391	414	460	506	520	529	539	552	566	575	585	598	622	668	1,520
2002	130	260	282	321	325	329	347	369	390	434	477	490	499	507	521	534	542	551	564	586	629	1,432
2001	122	244	264	301	305	309	326	346	366	407	448	460	468	476	489	501	509	517	529	550	591	1,345
2000	114	228	247	281	285	289	304	323	342	381	419	430	438	445	457	468	476	483	495	514	552	1,257
1999	106	212	230	262	265	269	283	301	318	354	389	400	407	414	425	435	443	450	460	478	513	1,169
1998	98	196	213	242	245	249	262	278	295	327	360	370	377	383	393	403	409	416	426	442	475	1,081
1997	90	180	195	222	225	228	241	256	271	301	331	340	346	352	361	370	376	382	391	406	436	994
1996	82	164	178	203	206	208	219	233	247	274	302	310	315	321	329	337	343	348	357	370	398	906
1995	74	148	161	183	186	188	198	210	223	248	272	280	285	290	297	305	310	315	322	334	359	818
1994	66	132	143	163	166	168	177	188	199	221	243	250	254	259	265	272	276	281	287	299	321	731
1993	58	116	126	144	146	148	155	165	175	194	214	220	224	228	233	239	243	247	253	263	282	643
1992	50	101	109	124	126	127	134	143	151	168	185	190	193	196	202	207	210	213	218	227	244	555
1991	42	85	92	104	106	107	113	120	127	141	155	160	163	165	170	174	177	180	184	191	205	467
1990	34	69	74	85	86	87	92	97	103	115	126	130	132	134	138	141	143	146	149	155	167	380
30년 이상	26	53	57	65	66	67	70	75	79	88	97	100	101	103	106	108	110	112	115	119	128	292

건물신축가격기준액 : 710,000 원

구조번호 : 7 60 (경량철골조, 시멘트블록조)

지역번호 : 28(개별공시지가 50,000,000원 초과)

위치지수 : 160

용도별 분류번호 건축년도	용도번호 (50)	용도번호 (31)	용도번호 (47)	용도번호 (48)	용도번호 (4)	용도번호 (46)	용도번호 (38)	용도번호 (37)	용도번호 (39)	용도번호 (3)	용도번호 (12)	용도번호 (26)	용도번호 (29)	용도번호 (36)	용도번호 (9)	용도번호 (17)	용도번호 (8)	용도번호 (22)	용도번호 (24)	용도번호 (11)	용도번호 (5)	용도번호 (40)
건축년도	30	60	65	74	75	76	80	85	90	100	110	113	115	117	120	123	125	127	130	135	145	330
2019	204	408	443	504	511	518	545	579	613	681	749	770	783	797	817	838	852	865	886	920	988	2,249
2018	195	390	423	481	488	494	520	553	585	650	716	735	748	761	781	800	813	826	846	878	943	2,148
2017	186	372	403	458	465	471	496	527	558	620	682	700	713	725	744	762	775	787	806	837	899	2,046
2016	176	353	383	436	442	448	471	501	530	589	648	666	678	689	707	725	736	748	766	795	854	1,945
2015	167	335	363	413	419	424	447	475	503	558	614	631	642	653	670	687	698	709	726	754	810	1,844
2014	158	316	343	390	396	401	422	449	475	528	581	596	607	618	633	649	660	670	686	713	765	1,743
2013	149	298	323	368	373	378	398	422	447	497	547	562	572	582	597	612	621	631	646	671	721	1,641
2012	140	280	303	345	350	354	373	396	420	466	513	527	536	546	560	574	583	592	606	630	676	1,540
2011	130	261	283	322	327	331	348	370	392	436	479	492	501	510	523	536	545	554	567	588	632	1,439
2010	121	243	263	300	304	308	324	344	364	405	446	458	466	474	486	498	506	515	527	547	588	1,338
2009	112	224	243	277	281	284	299	318	337	374	412	423	431	438	449	461	468	476	487	506	543	1,237
2008	103	206	223	254	258	261	275	292	309	344	378	388	395	402	413	423	430	437	447	464	499	1,135
2007	94	188	203	232	235	238	250	266	282	313	344	354	360	366	376	385	391	398	407	423	454	1,034
2006	84	169	183	209	212	214	226	240	254	282	311	319	325	330	339	347	353	359	367	381	410	933
2005	75	151	163	186	189	191	201	214	226	252	277	284	290	295	302	310	315	320	327	340	365	832
2004	66	132	143	163	166	168	177	188	199	221	243	250	254	259	265	272	276	281	287	299	321	731
2003	57	114	124	141	143	145	152	162	171	190	209	215	219	223	229	234	238	242	248	257	276	629
2002	48	96	104	118	120	121	128	136	144	160	176	180	184	187	192	197	200	203	208	216	232	528
2001	38	77	84	95	97	98	103	110	116	129	142	146	148	151	155	159	161	164	168	174	187	427
2000	29	59	64	73	74	75	79	84	88	98	108	111	113	115	118	121	123	125	128	133	143	326
20년 이상	20	40	44	50	51	51	54	57	61	68	74	77	78	79	81	83	85	86	88	92	98	224

건물신축가격기준액 : 710,000 원		구조번호 : 7 60 (와이어패널조)																				
지역번호 : 28(개별공시지가 50,000,000원 초과)		위치지수 : 160																				
용도별 분류번호 건축년도	용도번호 (50)	용도번호 (31)	용도번호 (47)	용도번호 (48)	용도번호 (4)	용도번호 (46)	용도번호 (38)	용도번호 (37)	용도번호 (39)	용도번호 (3)	용도번호 (12)	용도번호 (26)	용도번호 (29)	용도번호 (36)	용도번호 (9)	용도번호 (17)	용도번호 (8)	용도번호 (22)	용도번호 (24)	용도번호 (11)	용도번호 (5)	용도번호 (40)
	30	60	65	74	75	76	80	85	90	100	110	113	115	117	120	123	125	127	130	135	145	330
2019	204	408	443	504	511	518	545	579	613	681	749	770	783	797	817	838	852	865	886	920	988	2,249
2018	198	396	429	489	495	502	528	561	595	661	727	747	760	773	793	813	826	839	859	892	958	2,181
2017	192	384	416	474	480	486	512	544	576	640	704	723	736	749	768	788	800	813	832	864	929	2,114
2016	186	372	403	458	465	471	496	527	558	620	682	700	713	725	744	762	775	787	806	837	899	2,046
2015	179	359	389	443	449	455	479	509	539	599	659	677	689	701	719	737	749	761	779	809	869	1,979
2014	173	347	376	428	434	440	463	492	521	579	637	654	666	677	695	712	724	735	753	782	840	1,911
2013	167	335	363	413	419	424	447	475	503	558	614	631	642	653	670	687	698	709	726	754	810	1,844
2012	161	323	350	398	403	409	430	457	484	538	592	608	619	630	646	662	673	683	700	726	780	1,776
2011	155	310	336	383	388	393	414	440	466	518	569	585	595	606	621	637	647	657	673	699	751	1,709
2010	149	298	323	368	373	378	398	422	447	497	547	562	572	582	597	612	621	631	646	671	721	1,641
2009	143	286	310	353	357	362	381	405	429	477	524	539	548	558	572	586	596	605	620	644	691	1,574
2008	137	274	296	337	342	347	365	388	411	456	502	516	525	534	548	561	570	579	593	616	662	1,507
2007	130	261	283	322	327	331	348	370	392	436	479	492	501	510	523	536	545	554	567	588	632	1,439
2006	124	249	270	307	311	315	332	353	374	415	457	469	478	486	498	511	519	528	540	561	602	1,372
2005	118	237	256	292	296	300	316	336	355	395	434	446	454	462	474	486	494	502	513	533	573	1,304
2004	112	224	243	277	281	284	299	318	337	374	412	423	431	438	449	461	468	476	487	506	543	1,237
2003	106	212	230	262	265	269	283	301	318	354	389	400	407	414	425	435	443	450	460	478	513	1,169
2002	100	200	217	247	250	253	267	283	300	333	367	377	384	390	400	410	417	424	434	450	484	1,102
2001	94	188	203	232	235	238	250	266	282	313	344	354	360	366	376	385	391	398	407	423	454	1,034
2000	87	175	190	216	219	222	234	249	263	293	322	331	337	342	351	360	366	372	381	395	424	967
1999	81	163	177	201	204	207	218	231	245	272	299	308	313	318	327	335	340	346	354	368	395	899
1998	75	151	163	186	189	191	201	214	226	252	277	284	290	295	302	310	315	320	327	340	365	832
1997	69	139	150	171	173	176	185	196	208	231	254	261	266	271	278	285	289	294	301	312	336	764
1996	63	126	137	156	158	160	169	179	190	211	232	238	242	247	253	259	264	268	274	285	306	697
1995	57	114	124	141	143	145	152	162	171	190	209	215	219	223	229	234	238	242	248	257	276	629
1994	51	102	110	126	127	129	136	144	153	170	187	192	195	199	204	209	213	216	221	230	247	562
1993	44	89	97	110	112	113	119	127	134	149	164	169	172	175	179	184	187	190	194	202	217	494
1992	38	77	84	95	97	98	103	110	116	129	142	146	148	151	155	159	161	164	168	174	187	427
1991	32	65	70	80	81	82	87	92	98	109	119	123	125	127	130	134	136	138	141	147	158	359
1990	26	53	57	65	66	67	70	75	79	88	97	100	101	103	106	108	110	112	115	119	128	292
30년 이상	20	40	44	50	51	51	54	57	61	68	74	77	78	79	81	83	85	86	88	92	98	224

건물신축가격기준액 : 710,000 원		구조번호 : 8 50 (조립식패널조, FRP 패널조)																				
지역번호 : 28(개별공시지가 50,000,000원 초과)		위치지수 : 160																				
용도별	용도번호	용도번호	용도번호	용도번호	용도번호	용도번호	용도번호	용도번호	용도번호	용도번호	용도번호	용도번호	용도번호	용도번호	용도번호	용도번호	용도번호	용도번호	용도번호	용도번호	용도번호	
분류번호	(50)	(31)	(47)	(48)	(4)	(46)	(38)	(37)	(39)	(3)	(12)	(26)	(29)	(36)	(9)	(17)	(8)	(22)	(24)	(11)	(5)	(40)
건축년도	30	60	65	74	75	76	80	85	90	100	110	113	115	117	120	123	125	127	130	135	145	330
2019	170	340	369	420	426	431	454	482	511	568	624	641	653	664	681	698	710	721	738	766	823	1,874
2018	162	325	352	401	406	412	433	461	488	542	596	612	623	634	650	667	678	688	705	732	786	1,790
2017	155	310	335	382	387	392	413	439	465	516	568	584	594	604	620	635	646	656	671	697	749	1,705
2016	147	294	319	363	368	373	393	417	442	491	540	555	565	574	589	604	614	623	638	663	712	1,621
2015	139	279	302	344	349	353	372	395	419	465	512	526	535	544	558	572	582	591	605	628	675	1,537
2014	132	264	286	325	330	334	352	374	396	440	484	497	506	515	528	541	550	559	572	594	638	1,452
2013	124	248	269	306	310	315	331	352	373	414	456	468	476	485	497	510	518	526	539	559	601	1,368
2012	116	233	252	287	291	295	311	330	350	389	427	439	447	455	466	478	486	494	505	525	564	1,283
2011	109	218	236	269	272	276	290	308	327	363	399	410	418	425	436	447	454	461	472	490	527	1,199
2010	101	202	219	250	253	256	270	287	304	337	371	381	388	395	405	415	422	429	439	456	490	1,115
2009	93	187	203	231	234	237	249	265	281	312	343	353	359	365	374	384	390	396	406	421	452	1,030
2008	86	172	186	212	215	217	229	243	258	286	315	324	329	335	344	352	358	364	372	387	415	946
2007	78	156	169	193	195	198	209	222	235	261	287	295	300	305	313	321	326	331	339	352	378	862
2006	70	141	153	174	176	179	188	200	212	235	259	266	271	275	282	289	294	299	306	318	341	777
2005	63	126	136	155	157	159	168	178	189	210	231	237	241	245	252	258	262	266	273	283	304	693
2004	55	110	119	136	138	140	147	156	166	184	203	208	212	215	221	227	230	234	239	249	267	609
2003	47	95	103	117	119	120	127	135	143	159	174	179	182	186	190	195	198	201	206	214	230	524
2002	40	80	86	98	100	101	106	113	120	133	146	150	153	156	160	164	166	169	173	180	193	440
2001	32	64	70	79	80	82	86	91	97	107	118	121	124	126	129	132	134	137	140	145	156	356
2000	24	49	53	60	61	62	65	70	74	82	90	93	94	96	98	101	102	104	107	111	119	271
20년 이상	17	34	36	42	42	43	45	48	51	56	62	64	65	66	68	69	71	72	73	76	82	187

(단위 : 천 원)

건물신축가격기준액 : 710,000 원		구조번호 : 9 40 (석회 및 흙벽돌조, 돌담 및 토담조)																				
지역번호 : 28(개별공시지가 50,000,000원 초과)										위치지수 : 160												
용도별	용도번호	용도번호	용도번호	용도번호	용도번호	용도번호	용도번호	용도번호	용도번호	용도번호	용도번호	용도번호	용도번호	용도번호	용도번호	용도번호	용도번호	용도번호	용도번호	용도번호	용도번호	용도번호
분류번호	(50)	(31)	(47)	(48)	(4)	(46)	(38)	(37)	(39)	(3)	(12)	(26)	(29)	(36)	(9)	(17)	(8)	(22)	(24)	(11)	(5)	(40)
건축년도	30	60	65	74	75	76	80	85	90	100	110	113	115	117	120	123	125	127	130	135	145	330
2019	136	272	295	336	340	345	363	386	408	454	499	513	522	531	545	558	568	577	590	613	658	1,499
2018	124	248	268	305	310	314	330	351	372	413	454	467	475	483	496	508	516	525	537	558	599	1,364
2017	111	223	242	275	279	283	298	316	335	372	409	421	428	435	447	458	465	473	484	503	540	1,229
2016	99	199	215	245	248	252	265	281	298	331	364	374	381	388	398	408	414	421	431	447	480	1,094
2015	87	174	189	215	218	221	232	247	261	290	319	328	334	340	348	357	363	369	378	392	421	959
2014	74	149	162	184	187	189	199	212	224	249	274	282	287	292	299	307	312	317	324	337	362	824
2013	62	125	135	154	156	158	167	177	188	209	229	236	240	244	250	257	261	265	271	282	303	689
2012	50	100	109	124	126	127	134	142	151	168	184	189	193	196	201	206	210	213	218	226	243	554
2011	38	76	82	94	95	96	101	108	114	127	139	143	146	148	152	156	159	161	165	171	184	419
2010	25	51	56	63	64	65	69	73	77	86	94	97	99	101	103	106	107	109	112	116	125	284
10년 이상	13	27	29	33	34	34	36	38	40	45	49	51	52	53	54	55	56	57	59	61	65	149

건물신축가격기준액 : 710,000 원		구조번호 : 10 30 (컨테이너건물)																				
지역번호 : 28(개별공시지가 50,000,000원 초과)		위치지수 : 160																				
용도별	용도번호	용도번호	용도번호	용도번호	용도번호	용도번호	용도번호	용도번호	용도번호	용도번호	용도번호	용도번호	용도번호	용도번호	용도번호	용도번호	용도번호	용도번호	용도번호	용도번호	용도번호	용도번호
분류번호	(50)	(31)	(47)	(48)	(4)	(46)	(38)	(37)	(39)	(3)	(12)	(26)	(29)	(36)	(9)	(17)	(8)	(22)	(24)	(11)	(5)	(40)
건축년도	30	60	65	74	75	76	80	85	90	100	110	113	115	117	120	123	125	127	130	135	145	330
2019	102	204	221	252	255	259	272	289	306	340	374	385	391	398	408	419	426	432	443	460	494	1,124
2018	93	186	201	229	232	235	248	263	279	310	341	350	356	362	372	381	387	393	403	418	449	1,023
2017	83	167	181	206	209	212	223	237	251	279	307	315	321	326	335	343	349	354	363	377	405	922
2016	74	149	161	184	186	189	199	211	223	248	273	281	286	291	298	306	310	315	323	335	360	820
2015	65	130	141	161	163	165	174	185	196	218	239	246	250	255	261	268	272	277	283	294	316	719
2014	56	112	121	138	140	142	149	159	168	187	206	211	215	219	224	230	234	238	243	253	271	618
2013	47	94	101	116	117	119	125	133	141	156	172	177	180	183	188	192	195	199	203	211	227	517
2012	37	75	81	93	94	95	100	107	113	126	138	142	145	147	151	155	157	160	163	170	182	416
2011	28	57	62	70	71	72	76	81	85	95	104	107	109	111	114	117	119	121	124	128	138	314
2010	19	38	42	47	48	49	51	55	58	64	71	73	74	75	77	79	80	82	84	87	93	213
10년 이상	10	20	22	25	25	25	27	28	30	34	37	38	39	39	40	41	42	43	44	46	49	112

건물신축가격기준액 : 710,000 원		구조번호 : 11 25 (철파이프조)																				
지역번호 : 28(개별공시지가 50,000,000원 초과)										위치지수 : 160												
용도별	용도번호	용도번호	용도번호	용도번호	용도번호	용도번호	용도번호	용도번호	용도번호	용도번호	용도번호	용도번호	용도번호	용도번호	용도번호	용도번호	용도번호	용도번호	용도번호	용도번호	용도번호	용도번호
분류번호	(50)	(31)	(47)	(48)	(4)	(46)	(38)	(37)	(39)	(3)	(12)	(26)	(29)	(36)	(9)	(17)	(8)	(22)	(24)	(11)	(5)	(40)
건축년도	30	60	65	74	75	76	80	85	90	100	110	113	115	117	120	123	125	127	130	135	145	330
2019	85	170	184	210	213	215	227	241	255	284	312	320	326	332	340	349	355	360	369	383	411	937
2018	77	155	167	191	193	196	206	219	232	258	284	292	297	302	310	317	323	328	335	348	374	852
2017	69	139	151	172	174	176	186	197	209	232	256	263	267	272	279	286	291	295	302	314	337	768
2016	62	124	134	153	155	157	165	176	186	207	228	234	238	242	248	255	259	263	269	279	300	684
2015	54	109	118	134	136	138	145	154	163	181	199	205	209	212	218	223	227	230	236	245	263	599
2014	46	93	101	115	117	118	124	132	140	156	171	176	179	182	187	192	195	198	203	210	226	515
2013	39	78	84	96	97	99	104	111	117	130	143	147	150	152	156	160	163	165	169	176	189	431
2012	31	63	68	77	78	79	84	89	94	105	115	118	120	122	126	129	131	133	136	141	152	346
2011	23	47	51	58	59	60	63	67	71	79	87	89	91	93	95	97	99	100	103	107	115	262
2010	16	32	35	39	40	41	43	45	48	53	59	60	62	63	64	66	67	68	70	72	78	178
10년 이상	8	17	18	21	21	21	22	24	25	28	31	32	32	33	34	34	35	36	36	38	41	93

