





2019년 시행

---

2019년도

# 기타물건 시가표준액 조정기준 (I)

---

기타물건 - 차량



# 목 차

- 기타물건 시가표준액 개요 ..... 3
- 2019년 주요 개정 사항 ..... 5

## I. 차 량 ..... 7

- 1. 정 의 ..... 9
- 2. 용어해설 ..... 10
- 3. 적용요령 ..... 12
- 4. 산출예시 ..... 14

## □ 가격기준표 ..... 15

### 1. 승용자동차 ..... 17

#### 1-1 형식분류

- 가. 국 산 ..... 19
- 나. 외국산 ..... 171

#### 1-2 기종분류

- 가. 국 산 ..... 221
- 나. 외국산 ..... 379

### 2. 승합자동차 ..... 437

#### 2-1 형식분류

- 가. 국 산 ..... 439
- 나. 외국산 ..... 538

#### 2-2 기종분류

- 가. 국 산 ..... 561
- 나. 외국산 ..... 616

<b>3. 화물자동차</b> .....	619
3-1 형식분류	
가. 국 산 .....	621
나. 외국산 .....	970
3-2 기종분류	
가. 국 산 .....	1012
나. 외국산 .....	1150
<b>4. 이륜자동차</b> .....	1153
4-1 형식분류	
가. 국 산 .....	1155
나. 외국산 .....	1163
4-2 기종분류	
가. 국 산 .....	1192
나. 외국산 .....	1196
<b>5. 원동기·차체변경</b> .....	1221
가. 원동기변경 .....	1223
나. 차체변경 .....	1225
■ 2019년도 시가표준액 조정기준 문의처 .....	1233

## 기타물건 시가표준액 개요

### ●● 시가표준액의 의의

- 시가표준액이란 취득세, 재산세 등의 과세표준을 정하기 위하여, 시가 그 자체는 아니지만 과세관청이 과세를 위한 최저한의 표준가격으로서 결정·고시한 가액을 말한다.

#### 과세표준이란?

지방세 과세대상 물건에 대한 조세부과의 기준이 되는 것으로서, 금액, 면적, 수량, 건수 등을 의미함

$$\text{※ 산출세액} = \text{과세표준} \times \text{법정세율}$$

### ●● 시가표준액의 적용

- 세목별 관련규정이 정하는 바에 따라 시가표준액을 적용하여 해당 과세물건의 과세표준을 산정한다.
  - 취득세·등록면허세 : 「지방세법」 제10조 및 제27조에 따라 취득·등록 당시의 신고가액이 과세표준이 되나, 신고 또는 신고가액의 표시가 없거나 그 신고가액이 시가표준액보다 적은 경우에는 시가표준액을 과세표준으로 한다.
  - 재산세·지역자원시설세 : 「지방세법」 제110조 및 제146조에 따라 시가표준액에 공정시장 가액비율을 곱하여 산정한 가액을 과세표준으로 한다.

### ●● 과세대상별 시가표준액

- 토지 및 주택의 시가표준액은 「부동산 가격공시에 관한 법률」에 따라 공시된 개별공시지가 및 개별주택가격으로 하고,
- 건축물 및 기타물건의 시가표준액은 행정안전부장관이 정한 기준에 따라 지방자치단체의 장이 결정·고시한 가액으로 한다.

### ●● 기타물건의 범위

- 기타물건이란 지방세 과세대상 중 토지·주택·건축물 등 부동산을 제외한 차량, 기계장비, 항공기, 선박, 시설물 등 그 밖의 과세대상을 말하며, 그 구체적인 범위에 대해서는 지방세법령에서 정하는 바에 따른다.

## ●● 법적 근거 및 고시 절차

- 시가표준액 산정의 법적근거 : 「지방세법」 제4조제2항

### 지방세법 제4조

② 제1항 외의 건축물(새로 건축하여 건축 당시 개별주택가격 또는 공동주택가격이 공시되지 아니한 주택으로서 토지부분을 제외한 건축물을 포함한다), 선박, 항공기 및 그 밖의 과세대상에 대한 시가표준액은 거래가격, 수입가격, 신축·건조·제조가격 등을 고려하여 정한 기준가격에 종류, 구조, 용도, 경과연수 등 과세대상별 특성을 고려하여 대통령령으로 정하는 기준에 따라 지방자치단체의 장이 결정한 가액으로 한다.

- 시가표준액 결정 및 고시 절차

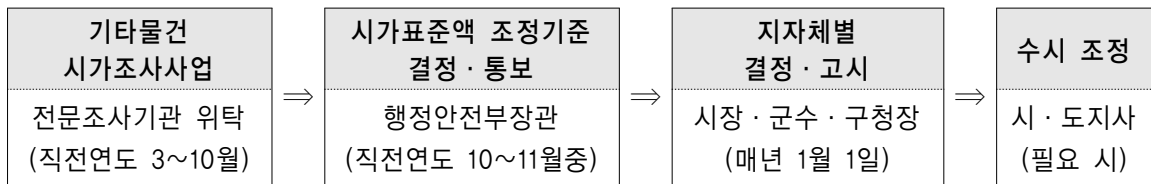

- (시가조사사업) 기타물건에 대한 시가표준액은 과거 지방공무원들이 물건별로 직접 가격을 조사하여 전국 권형조정 작업을 거쳐 조정기준을 산정하였으나, 보다 정확한 가격조사 및 분석을 위하여 2011년부터 전문 조사·연구기관에 의뢰하여 시가조사사업을 수행토록 하고 있다.
- (시가표준액 조정기준 결정) 행정안전부장관은 「지방세법 시행령」 제4조제1항에 따라 시가표준액 조정기준을 정하여 지방자치단체에 통보한다. 시가표준액 조정기준은 지방자치단체 및 전문가 등의 의견수렴 절차를 거쳐 결정되며, 2016년부터는 합리적 조정기준 마련을 위해 전문기관에 의뢰하여 그 결과를 조정기준에 반영하고 있다.
- (시가표준액 결정·고시) 시장·군수·구청장은 행정안전부장관이 정한 조정기준에 따라 기타물건 시가표준액을 산정, 시·도지사의 승인을 받아 매년 1월 1일 결정·고시한다.
- (수시 조정) 시가의 변동 등으로 이미 결정한 시가표준액의 적용이 불합리하다고 인정되는 경우에는 시·도지사가 행정안전부장관의 승인을 받아 해당 시가표준액을 변경 결정하여 고시할 수 있다.

## ●● 물건별 시가표준액 산출방법

기타물건 시가표준액	=	기준가격	×	경과연수별 잔가율
------------	---	------	---	-----------

- 기타물건의 시가표준액은 각 물건의 용량 등 규모별 기준가격에 경과연수별 잔존가치율을 적용하여 산출하며, 구체적인 산출방법은 이 책에서 규정하고 있는 물건별 시가표준액 산출요령에 따른다.



## 2019년 주요 개정 사항

### ●● (차량) 비영업용 승용자동차 잔가율 조정

현 행																		
구 분	내용 연수	1년 미만	1년	2년	3년	4년	5년	6년	7년	8년	9년	10년	11년	12년	13년	14년	15년	
승용	국산	15년	<u>0,786</u>	0,725	0,614	0,518	0,437	0,368	0,311	0,262	0,221	0,186	0,157	0,132	0,112	0,094	0,079	0,067
	외산	15년	<u>0,801</u>	0,729	0,605	0,500	0,412	0,340	0,281	0,232	0,191	0,158	0,130	0,108	0,089	0,074	0,061	0,050

개 선																		
구 분	내용 연수	1년 미만	1년	2년	3년	4년	5년	6년	7년	8년	9년	10년	11년	12년	13년	14년	15년	
승용	국산	15년	<u>0,802</u>	0,725	0,614	0,518	0,437	0,368	0,311	0,262	0,221	0,186	0,157	0,132	0,112	0,094	0,079	0,067
	외산	15년	<u>0,817</u>	0,729	0,605	0,500	0,412	0,340	0,281	0,232	0,191	0,158	0,130	0,108	0,089	0,074	0,061	0,050

### ●● (차량) 승합 및 화물자동차 잔가율 조정

현 행																		
구 분	내용 연수	1년 미만	1년	2년	3년	4년	5년	6년	7년	8년	9년	10년	11년	12년	13년	14년	15년	
비 영업용	승합	15년	<u>0,794</u>	0,726	0,609	0,510	0,426	0,357	0,298	0,250	0,209	0,175	0,146	0,122	0,102	0,085	0,072	0,060
	화물	15년	0,778	0,704	0,597	0,510	0,426	0,357	0,298	0,255	0,215	0,182	0,153	0,131	0,110	0,093	0,079	0,067
영업용	승합	6년	0,703	0,562	0,464	0,316	0,215	0,147	0,100									
	화물	6년	0,702	0,561	0,463	0,316	0,219	0,153	0,100									

현 행																		
구 분	내용 연수	1년 미만	1년	2년	3년	4년	5년	6년	7년	8년	9년	10년	11년	12년	13년	14년	15년	
비 영업용	승합	15년	<u>0,810</u>	0,726	0,609	0,510	0,426	0,357	0,298	0,250	0,209	0,175	0,146	0,122	0,102	0,085	0,072	0,060
	화물	15년	0,778	0,704	0,597	0,510	0,426	0,357	0,298	0,255	0,215	0,182	0,153	0,131	0,110	0,093	0,079	0,067
영업용	승합	6년	0,703	0,562	0,464	0,316	0,215	0,147	0,100									
	화물	6년	0,702	0,561	0,463	0,316	0,219	0,153	0,100									

❖❖ (차량) 이륜자동차의 내용연수 및 잔가율 조정

현 행									
차 종	용 도	내용연수	1년미만	1년	2년	3년	4년	5년	6년
이 륜 자동차	영업 및 비영업용	6년	<u>0.703</u>	0.562	<u>0.464</u>	0.316	0.215	0.147	0.100

개 선									
차 종	용 도	내용연수	1년미만	1년	2년	3년	4년	5년	6년
이 륜 자동차	영업 및 비영업용	6년	<u>0.717</u>	0.562	<u>0.455</u>	0.316	0.215	0.147	0.100

❖❖ (차량) 전기이륜차의 제외 범위 조정

현 행	개 선
<p>라. 이륜자동차 1인 또는 2인의 사람을 운반하기에 적합하도록 제작된 2륜자동차(2륜인 자동차에 측차를 붙인 자동차와 이륜자동차에서 파생된 3륜 이상의 자동차를 포함한다)를 말한다. 다만, 배기량 50cc 미만의 것(전기로 동력을 발생하는 구조인 경우에는 정격 출력이 <u>0.59킬로와트 미만</u>의 것)을 제외한다.</p>	<p>라. 이륜자동차 1인 또는 2인의 사람을 운반하기에 적합하도록 제작된 2륜자동차(2륜인 자동차에 측차를 붙인 자동차와 이륜자동차에서 파생된 3륜 이상의 자동차를 포함한다)를 말한다. 다만, 배기량 50cc 미만의 것(전기로 동력을 발생하는 구조인 경우에는 <u>최고정격출력이 4킬로와트 이하</u>의 것)을 제외한다.</p>

# I. 차 량

## 《관련 규정》

- 「지방세법 시행령」 제4조제1항제3호
  3. 차량 : 차량의 종류별·승차정원별·최대적재량별·제조연도별 제조가격 (수입하는 경우에는 수입가격을 말한다) 및 거래가격 등을 고려하여 정한 기준가격에 차량의 경과연수별 잔존가치율을 적용한다.

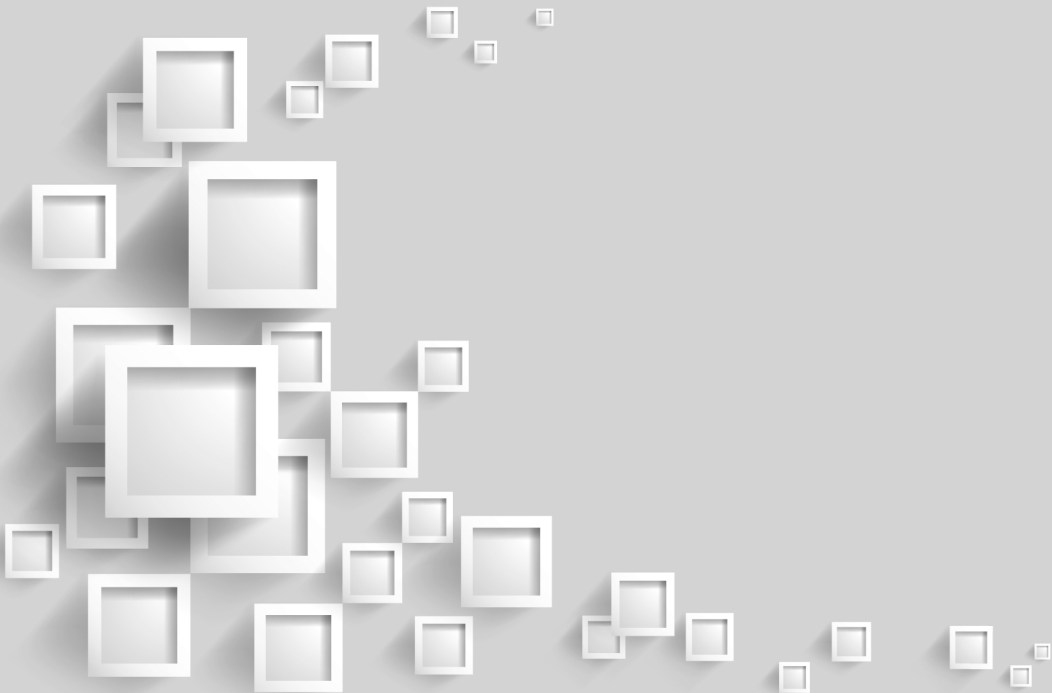



# 1. 정 의

자동차란 원동기에 의하여 육상에서 이동할 목적으로 제작된 용구와 피견인차 및 궤도나 삭도에 의하여 승객 또는 화물을 반송하는 모든 기구를 말한다.

## 가. 승용자동차

10인 이하를 운송하기에 적합하게 제작된 자동차를 말한다.

## 나. 승합자동차

11인 이상을 운송하기에 적합한 자동차를 말한다. 다만, 그 내부의 특수한 설비로 인하여 승차인원이 10인 이하로 된 자동차, 경형 자동차로서 승차인원이 10인 이하인 전방조종자동차, 캠핑용자동차 또는 캠핑용트레일러를 포함한다.

## 다. 화물자동차

주로 화물을 운송하기에 적합하게 제작된 자동차를 말한다.

## 라. 이륜자동차

1인 또는 2인의 사람을 운반하기에 적합하도록 제작된 2륜자동차(2륜인 자동차에 측차를 붙인 자동차와 이륜자동차에서 파생된 3륜 이상의 자동차를 포함한다)를 말한다. 다만, 배기량 50cc 미만의 것(전기로 동력을 발생하는 구조인 경우에는 최고정격출력이 4킬로와트 이하의 것)을 제외한다.

## 2. 용 어 해 설

### 가. 차 체(Frame)

자동차 몸체(Body)나 기관(Engine) 등의 주요부분을 장치하는 부분 즉, 자동차의 골격에 해당하는 부분

### 나. 기 관(Engine)

자동차를 주행시키는데 필요한 동력을 발생하는 장치. 현재 널리 사용되는 자동차용 기관(Engine)은 피스톤형, 왕복식 내연기관으로 가솔린(Gasoline)과 디젤(Diesel) 기관으로 분류

### 다. 마 력(출력)

기관(Engine)의 힘을 나타내는 마력은 공업규격상 널리 사용되는 동력의 실용단위로서 영국 및 미국에서는 H.P, 독일에서는 P.S, 프랑스에서는 C.V 등 국별로 호칭이 상이하나 대체로 말의 힘을 기초로 하여 1초간에 75kg의 물체를 1m 옮기는 작업율을 말함

### 라. 모델연도

「자동차 차대번호 등의 운영에 관한 규정」 제2조제4호에 따른 모델연도로, 자동차 차대번호 10번째 자리에 표기된 부호의 해당 연도를 말함

### 마. 내용연수

차량으로서 효용가치가 지속될 것으로 기대되는 사용가능 기간

### 바. 경과연수

최초 제작연도를 기준으로 한 현재 사용연도말(12월 31일 기준)시점에서 차량의 사용연수

### (예시)

- 2019년 제작 : 경과연수 1년미만 적용
- 2018년 제작 : " 1년 적용
- 2017년 제작 : " 2년 적용

사. 잔 가 율

내용연수와 경과된 물건의 사용가치를 일정비율에 의해 나타낸 잔존가치율

(1) 비영업용 승용, 승합, 화물자동차의 내용연수 및 잔가율

구분	내용연수	1년 미만	1년	2년	3년	4년	5년	6년	7년	8년	9년	10년	11년	12년	13년	14년	15년	
승용	국산	15년	<u>0.802</u>	0.725	0.614	0.518	0.437	0.368	0.311	0.262	0.221	0.186	0.157	0.132	0.112	0.094	0.079	0.067
	외산	15년	<u>0.817</u>	0.729	0.605	0.500	0.412	0.340	0.281	0.232	0.191	0.158	0.130	0.108	0.089	0.074	0.061	0.050
승합	15년	<u>0.810</u>	0.726	0.609	0.510	0.426	0.357	0.298	0.250	0.209	0.175	0.146	0.122	0.102	0.085	0.072	0.060	
화물	15년	0.778	0.704	0.597	0.510	0.426	0.357	0.298	0.255	0.215	0.182	0.153	0.131	0.110	0.093	0.079	0.067	

(2) (1)을 제외한 차량의 내용연수 및 잔가율

차종	용도	내용연수	1년 미만	1년	2년	3년	4년	5년	6년
승용자동차	영업용	4년	0.708	0.562	0.316	0.178	0.100	—	—
승합자동차	영업용	6년	0.703	0.562	0.464	0.316	0.215	0.147	0.100
화물자동차	영업용	6년	0.702	0.561	0.463	0.316	0.219	0.153	0.100
이륜자동차	영업 및 비영업용	6년	<u>0.717</u>	0.562	<u>0.455</u>	0.316	0.215	0.147	0.100

### 3. 적용요령

가. 시가표준액은 차량종류별 기준가격표에 의한 기준가격에 당해 차량의 경과연수별 잔가율을 곱하여 산출한 금액으로 하며(천원이하 금액은 절사함) 이때 경과연수 적용은 제작연도(사실상의 제작연도를 알 수 없는 경우에는 모델연도)를 기준으로 한다. 다만, 내용연수가 경과된 차량을 취득한 때에는 최종 내용연수의 잔가율을 적용한다.

- 등록 기록이 있는 중고차, 말소등록 부활로 신규등록을 하는 경우를 제외하고는 자동차를 제작·조립 또는 수입하는 자(이들로부터 자동차의 판매위탁을 받은 자를 포함하며, 이하 “자동차제조·판매자”라 한다)가 공급하는 신규등록대상(신조차) 차량의 경우에는 잔가율을 적용하지 아니한다.(이하 “다”목의 잔가율 적용도 이와 같다)

나. 시가표준액은 기준가격표에 의한 형식별 기준가격을 우선 적용하되, 동일한 형식별 기준가격이 2개 이상 존재하는 경우에는 차명으로 구분하여 적용한다. 형식별 가격이 없는 경우에는 기종별 기준가격을 적용한다.

※ 기준가격표 : 붙임

다. 기준가격표에 기준가격이 없을 때에는 최초의 취득가격에 당해 차량의 경과연수별 잔가율을 곱하여 산출한 금액을 시가표준액으로 하되, 최초 취득가격을 알 수 없을 경우나 시가표준액이 시가와 현저한 차이가 있어 이 시가표준액을 적용하기가 불합리하다고 인정되는 경우에는 실제거래가격 또는 유사한 종류의 시가표준액을 적용한다. 자동차전부손해증명서(손해보험협회장발급), 풍수해로 인한 피해사실증명서(지자체발급)를 통해 침수사실이 증명된 차량은 산출된 시가표준액의 30%를 특별 감가(천원 이하 절사)한다.

라. 차량의 종류(구조)를 변경함으로써 그 가격이 증가된 경우에는 붙임 “원동기변경”, “차체변경” 항목에 해당하는 가격을 그 시가표준액으로 한다.(다만, 법인장부 등 객관적인 자료에 의하여 사실상 증가액이 입증되는 경우에는 그에 의함)

- (1) 이 책의 기준가격표에 없는 종류변경의 사례가 발생한 경우와 이 가격을 적용하기가 매우 불합리한 경우에는 사실상 증가한 가격을 조사하여 결정한다.



(2) 원동기의 상·중·하 구분은 다음과 같다.

- 상 : 신조에 준하는 것 또는 개수한 후 6개월 이내의 것으로서 정비를 요하는 부분이 없는 원동기
- 중 : 상과 하에 분류되지 않는 것으로 변경 후 원동기가 가동하는 상태지만 약간의 정비를 요하는 것이나 변경전 원동기가 재생은 가능하나 대수리를 요하는 것
- 하 : 파손이나 노후로 가동이 불가능한 폐품과 유사한 것

**마.** 영업용에서 비영업용으로 용도변경 하는 경우에는 영업용 잔가율을 적용하고, 비영업용에서 영업용으로 용도변경 하는 경우에는 비영업용의 잔가율을 적용한다. 다만, 「자동차관리법」에 따른 자동차매매업자로부터 매매용 차량을 취득하는 경우에는 자동차매매업자 취득 전 사용용도의 잔가율을 적용한다.

**바.** 제작연도가 나타나는 것은 경과연수별 잔가율표에 의하여 적용하고, 제작연도가 나타나지 않는 것은 수입연도의 2년전 잔가율을 적용하고, 수입년월일을 알 수 없는 것은 신규등록연도의 3년전 잔가율을 적용한다.(주한 외국대사관용 외국산 차량은 외교부에 등록된 연도, 주한 미군 소유의 차량은 관할차량 등록기관에 등록된 연도를 신규 등록연도로 본다.)

## 4. 산 출 예 시

### 산출예시 (1)

- 차량(차명/형식) : 그랜드카니발(차명) MBB13A-HG(형식)(비영업용 국산 승합)
- 기 준 가 격 : 22,072천원
- 제 작 연 도 : 2019년도 (잔가율 0.810)
- 시가표준액 : 22,072천원×0.810 = 17,878천원

### 산출예시 (2)

- 차량(차명/형식) : CC2.0TSI(차명) 3CC(형식)(비영업용 외산 승용)
- 기 준 가 격 : 35,420천원
- 제 작 연 도 : 2017년도 (잔가율 0.605)
- 시가표준액 : 35,420천원×0.605 = 21,429천원

### 산출예시 (3)

- 차량(차명/형식) : 쏘렌토(차명) XMF75DB-S(형식)(비영업용 국산 승용)
- 기 준 가 격 : 27,807천원
- 제 작 연 도 : 2015년도 (잔가율 0.437)
- 시가표준액 : 27,807천원×0.437 = 12,151천원

### 산출예시 (4)

- 차량(차명/형식) : 프라이드(차명) DEH33P-H-S(형식)(비영업용 국산 승용)
- 기 준 가 격 : 12,495천원
- 제 작 연 도 : 2011년도 (잔가율 0.221)
- 시가표준액 : 12,495천원×0.221 = 2,761천원

### 산출예시 (5)

- 차량(기종) : K52.0LPI디렉스A/T(영업용 국산 승용)
- 기 준 가 격 : 16,073천원
- 제 작 연 도 : 2018년도 (잔가율 0.562)
- 시가표준액 : 16,073천원×0.562 = 9,033천원

# 기준가격표

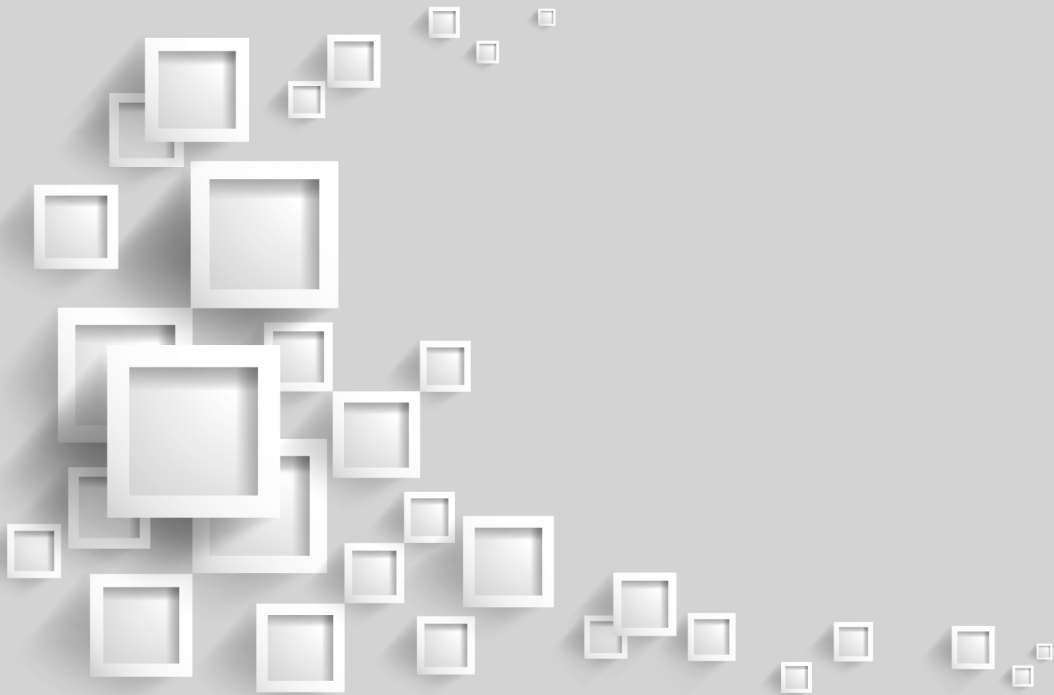



01

**승용자동차**



# 1-1. 형식분류

## 가. 국 산

(단위 : 천원)

연번	차종	제 작 사	차 명	형 식	기준가격
1	승용	CT&T	이존(e-ZONE)	CTNT-E70LG-0L	17,815
2	승용	CT&T	이존(e-ZONE)	CTNT-E70PB-0L	13,809
3	승용	글로벌	글로벌카니발리무진	YP9ABB-S-O	41,863
4	승용	글로벌	글로벌카니발리무진	YP9ABC	45,545
5	승용	기아	K3	BD4BEA-G-5	16,768
6	승용	기아	K3	BD4BEA-G-7	18,416
7	승용	기아	K3	BD4BEA-L-5	14,281
8	승용	기아	K3	BD4BEA-L-7	16,689
9	승용	기아	K3	BD4BEA-S-6	19,462
10	승용	기아	K3	BD4BEA-S-7	21,235
11	승용	기아	K3	BD4BEA-T-6	22,689
12	승용	기아	K3	BD4BEA-T-7	20,971
13	승용	기아	K3	YD42AA-G-E-92	15,415
14	승용	기아	K3	YD42AA-L-92	12,373
15	승용	기아	K3	YD42AD-L	12,300
16	승용	기아	K3	YD42AF-L	12,391
17	승용	기아	K3	YD42AG-L	12,282
18	승용	기아	K3	YD42AI-L-5	12,227
19	승용	기아	K3	YD42AJ-L-5	13,175
20	승용	기아	K3	YD42AK-L-5	12,493
21	승용	기아	K3	YD42BA-G-92	16,141
22	승용	기아	K3	YD42BA-L-92	13,700
23	승용	기아	K3	YD42BA-S-92	17,564
24	승용	기아	K3	YD42BA-T-92	19,027
25	승용	기아	K3	YD42BD-G	16,409
26	승용	기아	K3	YD42BD-L	14,182
27	승용	기아	K3	YD42BD-S	17,782
28	승용	기아	K3	YD42BD-T	18,109
29	승용	기아	K3	YD42BF-G	16,570
30	승용	기아	K3	YD42BF-L	13,645
31	승용	기아	K3	YD42BF-S	18,000
32	승용	기아	K3	YD42BF-T	19,009
33	승용	기아	K3	YD42BG-G	15,973
34	승용	기아	K3	YD42BG-L	13,736
35	승용	기아	K3	YD42BG-S	16,909
36	승용	기아	K3	YD42BG-T	18,655
37	승용	기아	K3	YD42BI-G	15,782
38	승용	기아	K3	YD42BI-L-5	13,213
39	승용	기아	K3	YD42BI-L-6	14,200
40	승용	기아	K3	YD42BI-S	17,691
41	승용	기아	K3	YD42BI-T	19,255
42	승용	기아	K3	YD42BJ-G-6	15,009
43	승용	기아	K3	YD42BJ-G-7	16,523
44	승용	기아	K3	YD42BJ-L-5	13,309
45	승용	기아	K3	YD42BJ-L-6	12,666
46	승용	기아	K3	YD42BJ-L-7	12,454
47	승용	기아	K3	YD42BJ-S-7	16,555
48	승용	기아	K3	YD42BJ-T-7	20,327
49	승용	기아	K3	YD42BK-G-6	15,148
50	승용	기아	K3	YD42BK-G-7	16,065
51	승용	기아	K3	YD42BK-L-5	12,386
52	승용	기아	K3	YD42BK-L-6	12,681

연번	차종	제 작 사	차 명	형 식	기준가격
53	승용	기아	K3	YD42BK-L-7	14,134
54	승용	기아	K3	YD42BK-S-7	18,400
55	승용	기아	K3	YD4BBE-G	19,827
56	승용	기아	K3	YD4BBE-L	17,518
57	승용	기아	K3	YD4BBE-S	22,073
58	승용	기아	K3	YD4BBF-G	20,555
59	승용	기아	K3	YD4BBF-L	16,591
60	승용	기아	K3	YD4BBF-S	19,576
61	승용	기아	K3	YD4BGI-G	18,660
62	승용	기아	K3	YD4BGI-L	13,714
63	승용	기아	K3	YD4BGI-S	19,495
64	승용	기아	K3	YD4BGI-T	20,548
65	승용	기아	K3	YD4BGJ-G	17,137
66	승용	기아	K3	YD4BGJ-G-7	19,317
67	승용	기아	K3	YD4BGJ-L	14,532
68	승용	기아	K3	YD4BGJ-L-7	15,117
69	승용	기아	K3	YD4BGJ-S-7	19,074
70	승용	기아	K3	YD4BGJ-T-7	22,092
71	승용	기아	K3	YD4BGK-G	16,099
72	승용	기아	K3	YD4BGK-G-7	20,020
73	승용	기아	K3	YD4BGK-L	14,204
74	승용	기아	K3유로	YD52BD-G	16,245
75	승용	기아	K3유로	YD52BD-S	17,652
76	승용	기아	K3유로	YD52BF-S	16,209
77	승용	기아	K3유로	YD52BF-T	18,600
78	승용	기아	K3유로	YD52BG-S	16,300
79	승용	기아	K3유로	YD52BI-S-7	19,639
80	승용	기아	K3유로	YD52BJ-T-7	16,936
81	승용	기아	K3유로	YD52BK-T-7	20,474
82	승용	기아	K3쿵	YD22BC-G	15,906
83	승용	기아	K3쿵	YD22BF-G	15,314
84	승용	기아	K3쿵	YD22BF-S	18,298
85	승용	기아	K3쿵	YD22BG-G	16,694
86	승용	기아	K3쿵	YD22BG-S	19,196
87	승용	기아	K3쿵	YD22BI-G	16,975
88	승용	기아	K3쿵	YD22BI-S	20,017
89	승용	기아	K3쿵	YD22BJ-G	14,729
90	승용	기아	K3쿵	YD22BJ-S	16,751
91	승용	기아	K3쿵	YD23AC-T	20,544
92	승용	기아	K3쿵	YD23AF-S	18,938
93	승용	기아	K3쿵	YD23AF-T	20,639
94	승용	기아	K3쿵	YD23AG-S	19,235
95	승용	기아	K3쿵	YD23AG-T	20,634
96	승용	기아	K3쿵	YD23AI-T-8	20,715
97	승용	기아	K3쿵	YD23AJ-T-8	17,135
98	승용	기아	K3쿵	YD23BC-G	18,776
99	승용	기아	K3쿵	YD23BC-S	16,503
100	승용	기아	K3쿵	YD23BC-T	22,827
101	승용	기아	K3쿵	YD23BF-S	19,760
102	승용	기아	K3쿵	YD23BF-T	19,751
103	승용	기아	K3쿵	YD23BG-S	21,410
104	승용	기아	K3쿵	YD23BG-T	22,302
105	승용	기아	K3쿵	YD23GI-T-8	22,262
106	승용	기아	K3쿵	YD23GJ-T-8	19,846
107	승용	기아	K5	JF1BA-G7	22,858
108	승용	기아	K5	JF1BA-G8	24,266



연번	차종	제 작 사	차 명	형 식	기준가격
109	승용	기아	K5	JF1BA-L6	19,512
110	승용	기아	K5	JF1BA-L8	22,140
111	승용	기아	K5	JF1BA-P8	25,496
112	승용	기아	K5	JF1BA-S8	25,461
113	승용	기아	K5	JF1BA-T8	27,380
114	승용	기아	K5	JF5GA-G6	21,275
115	승용	기아	K5	JF5GA-G8	24,603
116	승용	기아	K5	JF5GA-T8	30,110
117	승용	기아	K5	JF6AA-L6	15,336
118	승용	기아	K5	JF6AA-X6	14,250
119	승용	기아	K5	JF6BA-G6	20,557
120	승용	기아	K5	JF6BA-J6	26,601
121	승용	기아	K5	JF6BA-L6	17,749
122	승용	기아	K5	JF6BA-S6	23,257
123	승용	기아	K5	JF6BA-T7	25,140
124	승용	기아	K5	JF6BA-X6	16,868
125	승용	기아	K5	JF6BG-X	16,800
126	승용	기아	K5	JF7GA-G6	22,850
127	승용	기아	K5	JF7GA-G7	23,927
128	승용	기아	K5	JF7GA-P7	24,996
129	승용	기아	K5	JF7GA-P8	26,199
130	승용	기아	K5	JF7GA-T8	29,092
131	승용	기아	K5	JFM1BA-G6	21,782
132	승용	기아	K5	JFM1BA-G8	22,074
133	승용	기아	K5	JFM1BA-L6	18,091
134	승용	기아	K5	JFM1BA-P7	22,678
135	승용	기아	K5	JFM1BA-P8	23,918
136	승용	기아	K5	JFM1BA-S7	24,512
137	승용	기아	K5	JFM1BA-S8	25,534
138	승용	기아	K5	JFM1BA-T8	26,206
139	승용	기아	K5	JFM1BB-G6	21,768
140	승용	기아	K5	JFM1BB-G8	22,370
141	승용	기아	K5	JFM1BB-L6	19,136
142	승용	기아	K5	JFM1BB-L8	19,999
143	승용	기아	K5	JFM1BB-P7	21,891
144	승용	기아	K5	JFM1BB-P8	23,070
145	승용	기아	K5	JFM1BB-S7	22,418
146	승용	기아	K5	JFM1BB-S8	26,796
147	승용	기아	K5	JFM1BB-T8	27,492
148	승용	기아	K5	JFM1BC-L6	19,136
149	승용	기아	K5	JFM1BC-L8	20,481
150	승용	기아	K5	JFM1BC-P7	21,245
151	승용	기아	K5	JFM1BC-P8	22,819
152	승용	기아	K5	JFM1BC-S7	24,700
153	승용	기아	K5	JFM1BC-S8	26,220
154	승용	기아	K5	JFM1BC-T8	26,000
155	승용	기아	K5	JFM1BE-V8	23,665
156	승용	기아	K5	JFM1BF-G7	20,601
157	승용	기아	K5	JFM1BF-G8	23,306
158	승용	기아	K5	JFM1BF-L6	18,051
159	승용	기아	K5	JFM1BF-L8	19,910
160	승용	기아	K5	JFM1BF-S7	22,625
161	승용	기아	K5	JFM1BF-S8	24,691
162	승용	기아	K5	JFM1BF-T8	29,304
163	승용	기아	K5	JFM5GA-G6	22,279
164	승용	기아	K5	JFM5GA-G8	21,671

연번	차종	제 작 사	차 명	형 식	기준가격
165	승용	기아	K5	JFM5GA-L6	22,625
166	승용	기아	K5	JFM5GA-P7	23,245
167	승용	기아	K5	JFM5GA-P8	25,610
168	승용	기아	K5	JFM5GA-S7	25,555
169	승용	기아	K5	JFM5GA-S8	25,846
170	승용	기아	K5	JFM5GB-G6	20,967
171	승용	기아	K5	JFM5GB-G8	21,035
172	승용	기아	K5	JFM5GB-L6	18,485
173	승용	기아	K5	JFM5GB-L8	21,328
174	승용	기아	K5	JFM5GB-P7	24,378
175	승용	기아	K5	JFM5GB-P8	26,210
176	승용	기아	K5	JFM5GB-S7	26,337
177	승용	기아	K5	JFM5GB-S8	29,424
178	승용	기아	K5	JFM5GB-T8	29,386
179	승용	기아	K5	JFM5GC-L6	19,420
180	승용	기아	K5	JFM5GC-L8	20,491
181	승용	기아	K5	JFM5GC-P7	22,287
182	승용	기아	K5	JFM5GC-P8	25,266
183	승용	기아	K5	JFM5GC-S7	25,474
184	승용	기아	K5	JFM5GC-S8	25,610
185	승용	기아	K5	JFM5GC-T8	27,201
186	승용	기아	K5	JFM5GF-L6	19,851
187	승용	기아	K5	JFM5GF-L8	23,119
188	승용	기아	K5	JFM5GF-S8	28,147
189	승용	기아	K5	JFM6AA-L	15,417
190	승용	기아	K5	JFM6AA-X	14,320
191	승용	기아	K5	JFM6AB-L	14,657
192	승용	기아	K5	JFM6AB-X	13,575
193	승용	기아	K5	JFM6AC-L6	14,542
194	승용	기아	K5	JFM6AC-X6	14,113
195	승용	기아	K5	JFM6AF-L6	14,828
196	승용	기아	K5	JFM6AF-X6	14,356
197	승용	기아	K5	JFM6BA-G	18,100
198	승용	기아	K5	JFM6BA-J	24,728
199	승용	기아	K5	JFM6BA-L	17,778
200	승용	기아	K5	JFM6BA-S	22,587
201	승용	기아	K5	JFM6BA-X	15,601
202	승용	기아	K5	JFM6BA-XE	16,933
203	승용	기아	K5	JFM6BB-G	19,663
204	승용	기아	K5	JFM6BB-J	22,879
205	승용	기아	K5	JFM6BB-L	16,083
206	승용	기아	K5	JFM6BB-S	21,682
207	승용	기아	K5	JFM6BB-X	15,818
208	승용	기아	K5	JFM6BB-XE	19,524
209	승용	기아	K5	JFM6BC-G6	19,227
210	승용	기아	K5	JFM6BC-J7	23,387
211	승용	기아	K5	JFM6BC-L6	16,125
212	승용	기아	K5	JFM6BC-S7	21,449
213	승용	기아	K5	JFM6BC-T7	24,024
214	승용	기아	K5	JFM6BC-X6	15,917
215	승용	기아	K5	JFM6BF-G6	19,152
216	승용	기아	K5	JFM6BF-J7	22,996
217	승용	기아	K5	JFM6BF-L6	15,811
218	승용	기아	K5	JFM6BF-S7	20,463
219	승용	기아	K5	JFM6BF-T7	24,307
220	승용	기아	K5	JFM6BF-X6	17,069

연번	차종	제 작 사	차 명	형 식	기준가격
221	승용	기아	K5	JFS1BA-G6	20,052
222	승용	기아	K5	JFS1BA-G8	21,255
223	승용	기아	K5	JFS1BA-L6	19,027
224	승용	기아	K5	JFS1BA-P7	22,345
225	승용	기아	K5	JFS1BA-P8	22,575
226	승용	기아	K5	JFS1BA-S7	21,463
227	승용	기아	K5	JFS1BA-S8	23,999
228	승용	기아	K5	JFS1BA-T8	25,394
229	승용	기아	K5	JFS1BB-G6	18,854
230	승용	기아	K5	JFS1BB-G8	20,508
231	승용	기아	K5	JFS1BB-L6	18,335
232	승용	기아	K5	JFS1BB-L8	19,870
233	승용	기아	K5	JFS1BB-P7	21,682
234	승용	기아	K5	JFS1BB-P8	24,145
235	승용	기아	K5	JFS1BB-S7	22,151
236	승용	기아	K5	JFS1BB-S8	26,536
237	승용	기아	K5	JFS1BB-T8	27,419
238	승용	기아	K5	JFS1BC-L6	18,968
239	승용	기아	K5	JFS1BC-L8	20,696
240	승용	기아	K5	JFS1BC-P7	21,935
241	승용	기아	K5	JFS1BC-P8	22,894
242	승용	기아	K5	JFS1BC-S7	23,874
243	승용	기아	K5	JFS1BC-S8	25,608
244	승용	기아	K5	JFS1BC-T8	26,750
245	승용	기아	K5	JFS1BE-V8	23,037
246	승용	기아	K5	JFS1BF-G7	20,664
247	승용	기아	K5	JFS1BF-G8	24,090
248	승용	기아	K5	JFS1BF-L6	19,182
249	승용	기아	K5	JFS1BF-L8	21,041
250	승용	기아	K5	JFS1BF-S7	23,291
251	승용	기아	K5	JFS1BF-S8	25,248
252	승용	기아	K5	JFS1BF-T8	28,621
253	승용	기아	K5	JFS2BA-T	25,530
254	승용	기아	K5	JFS2BB-T	29,636
255	승용	기아	K5	JFS2BC-T8	29,041
256	승용	기아	K5	JFS2BF-V8	30,804
257	승용	기아	K5	JFS2BF-VS	27,681
258	승용	기아	K5	JFS5GA-G6	23,430
259	승용	기아	K5	JFS5GA-G8	24,273
260	승용	기아	K5	JFS5GA-L6	23,036
261	승용	기아	K5	JFS5GA-P7	25,270
262	승용	기아	K5	JFS5GA-P8	25,736
263	승용	기아	K5	JFS5GA-S7	27,668
264	승용	기아	K5	JFS5GA-S8	28,459
265	승용	기아	K5	JFS5GB-G6	21,798
266	승용	기아	K5	JFS5GB-G8	23,039
267	승용	기아	K5	JFS5GB-L6	20,775
268	승용	기아	K5	JFS5GB-L8	21,097
269	승용	기아	K5	JFS5GB-P7	22,675
270	승용	기아	K5	JFS5GB-P8	26,048
271	승용	기아	K5	JFS5GB-S7	25,047
272	승용	기아	K5	JFS5GB-S8	28,927
273	승용	기아	K5	JFS5GB-T8	30,927
274	승용	기아	K5	JFS5GC-L6	20,756
275	승용	기아	K5	JFS5GC-L8	22,761
276	승용	기아	K5	JFS5GC-P7	23,622

연번	차종	제 작 사	차 명	형 식	기준가격
277	승용	기아	K5	JFS5GC-P8	25,199
278	승용	기아	K5	JFS5GC-S7	25,673
279	승용	기아	K5	JFS5GC-S8	27,925
280	승용	기아	K5	JFS5GC-T8	28,457
281	승용	기아	K5	JFS5GF-L6	21,156
282	승용	기아	K5	JFS5GF-L8	24,643
283	승용	기아	K5	JFS5GF-S8	28,285
284	승용	기아	K5	JFS6AA-L	14,637
285	승용	기아	K5	JFS6AB-L	14,727
286	승용	기아	K5	JFS6AC-X6	14,155
287	승용	기아	K5	JFS6AF-X6	14,358
288	승용	기아	K5	JFS6BA-L	17,310
289	승용	기아	K5	JFS6BA-S	21,107
290	승용	기아	K5	JFS6BB-L	17,029
291	승용	기아	K5	JFS6BB-S	22,218
292	승용	기아	K5	JFS6BC-G6	18,894
293	승용	기아	K5	JFS6BC-L6	15,899
294	승용	기아	K5	JFS6BC-S7	21,462
295	승용	기아	K5	JFS6BC-T7	23,700
296	승용	기아	K5	JFS6BC-X6	16,711
297	승용	기아	K5	JFS6BF-G6	18,346
298	승용	기아	K5	JFS6BF-L6	16,084
299	승용	기아	K5	JFS6BF-S7	20,575
300	승용	기아	K5	JFS6BF-T7	23,075
301	승용	기아	K5	JFS6BF-X6	19,291
302	승용	기아	K5	JFS7GA-G6	21,283
303	승용	기아	K5	JFS7GA-G8	20,119
304	승용	기아	K5	JFS7GA-P7	21,530
305	승용	기아	K5	JFS7GA-P8	22,078
306	승용	기아	K5	JFS7GA-S7	22,920
307	승용	기아	K5	JFS7GA-S8	23,770
308	승용	기아	K5	JFS7GB-G6	23,921
309	승용	기아	K5	JFS7GB-G7	22,382
310	승용	기아	K5	JFS7GB-G8	22,738
311	승용	기아	K5	JFS7GB-P7	23,230
312	승용	기아	K5	JFS7GB-P8	24,941
313	승용	기아	K5	JFS7GB-S7	24,611
314	승용	기아	K5	JFS7GB-S8	26,047
315	승용	기아	K5	JFS7GC-L6	21,038
316	승용	기아	K5	JFS7GC-L7	21,900
317	승용	기아	K5	JFS7GC-L8	21,979
318	승용	기아	K5	JFS7GC-P7	23,605
319	승용	기아	K5	JFS7GC-P8	25,296
320	승용	기아	K5	JFS7GC-S7	24,762
321	승용	기아	K5	JFS7GC-S8	26,903
322	승용	기아	K5	JFS7GC-T8	25,509
323	승용	기아	K5	JFS7GE-Y8	25,466
324	승용	기아	K5	JFS7GF-P6	20,213
325	승용	기아	K5	JFS7GF-P8	21,833
326	승용	기아	K5	JFS7GF-T8	27,504
327	승용	기아	K5	JSS6BA-G	20,192
328	승용	기아	K5	JSS6BB-G	19,699
329	승용	기아	K5	TF-1A1-G	17,717
330	승용	기아	K5	TF-1A1-S	24,780
331	승용	기아	K5	TF-1B1-G	19,717
332	승용	기아	K5	TF-1B1-S	24,894

연번	차종	제 작 사	차 명	형 식	기준가격
333	승용	기아	K5	TF-1M6AB-1	19,872
334	승용	기아	K5	TF-1M6MB-1	17,000
335	승용	기아	K5	TF-1N6AB-1	24,973
336	승용	기아	K5	TF-1N6MB-1	16,860
337	승용	기아	K5	TF46BA-S	27,500
338	승용	기아	K5	TF46BB-G	25,436
339	승용	기아	K5	TF46BB-S	30,398
340	승용	기아	K5	TF46BF-S	30,188
341	승용	기아	K5	TF46BG-G	25,404
342	승용	기아	K5	TF46BG-S	29,299
343	승용	기아	K5	TF48AA-J	13,391
344	승용	기아	K5	TF48AA-X	12,310
345	승용	기아	K5	TF48AB-J	13,561
346	승용	기아	K5	TF48AB-X	12,641
347	승용	기아	K5	TF48AC-J	12,825
348	승용	기아	K5	TF48AC-X	12,549
349	승용	기아	K5	TF48AF-J	13,425
350	승용	기아	K5	TF48AH-X	13,310
351	승용	기아	K5	TF48BA-J	14,497
352	승용	기아	K5	TF48BA-JE	18,983
353	승용	기아	K5	TF48BA-L	19,822
354	승용	기아	K5	TF48BA-X	13,636
355	승용	기아	K5	TF48BA-XE	13,973
356	승용	기아	K5	TF48BB-G	21,491
357	승용	기아	K5	TF48BB-J	17,564
358	승용	기아	K5	TF48BB-JE	17,451
359	승용	기아	K5	TF48BB-X	14,675
360	승용	기아	K5	TF48BF-G	21,491
361	승용	기아	K5	TF48BF-J	14,482
362	승용	기아	K5	TF48BF-JE	21,210
363	승용	기아	K5	TF48BF-X	13,455
364	승용	기아	K5	TF48BH-X	14,000
365	승용	기아	K5	TF48BH-XE	18,794
366	승용	기아	K5	TF49AA-G	17,773
367	승용	기아	K5	TF49AB-L	17,757
368	승용	기아	K5	TF49AG-L	16,891
369	승용	기아	K5	TF49BA-G	19,498
370	승용	기아	K5	TF49BA-S	22,563
371	승용	기아	K5	TF49BA-SE	24,945
372	승용	기아	K5	TF49BB-G	21,991
373	승용	기아	K5	TF49BB-L	20,641
374	승용	기아	K5	TF49BB-S	24,373
375	승용	기아	K5	TF49BF-G	22,409
376	승용	기아	K5	TF49BF-L	20,691
377	승용	기아	K5	TF49BF-S	24,485
378	승용	기아	K5	TF49BG-G	19,770
379	승용	기아	K5	TF49BG-L	21,297
380	승용	기아	K5	TF49BG-S	23,818
381	승용	기아	K5	TF-5J5AB-1	20,189
382	승용	기아	K5	TF-5T5AB-1	14,837
383	승용	기아	K5	TF-5T5MB-1	12,585
384	승용	기아	K5	TF-5T15AB-1	14,435
385	승용	기아	K5	TF-6B1G-92	27,982
386	승용	기아	K5	TF-6B1-S	27,729
387	승용	기아	K5	TF-7N6AB-1	28,518
388	승용	기아	K5	TF-8A1-J	13,408

연번	차종	제 작 사	차 명	형 식	기준가격
389	승용	기아	K5	TF-8A1J-L93	12,600
390	승용	기아	K5	TF-8A1-X	12,443
391	승용	기아	K5	TF-8A1X-L93	12,600
392	승용	기아	K5	TF-8B1D-L93	20,000
393	승용	기아	K5	TF-8B1-G	20,663
394	승용	기아	K5	TF-8B1-J	15,222
395	승용	기아	K5	TF-8B1J-L93	16,000
396	승용	기아	K5	TF-8B1-X	13,655
397	승용	기아	K5	TF-8B1X-L93	13,954
398	승용	기아	K5	TF-8S1-J	21,430
399	승용	기아	K5	TF-8S1J-L93	20,600
400	승용	기아	K5	TF-8S1-X	14,215
401	승용	기아	K5	TF-8S1X-L93	14,027
402	승용	기아	K5	TF-9A1D-92	17,500
403	승용	기아	K5	TF-9B1D-92	19,418
404	승용	기아	K5	TF-9B1G-92	23,727
405	승용	기아	K5	TF-9S1G-92	24,800
406	승용	기아	K5플러그인하이브리드	JFPE4DBC-V	38,282
407	승용	기아	K5플러그인하이브리드	JFPEDBF-V7	25,278
408	승용	기아	K5하이브리드	JF4CBC-G6	24,818
409	승용	기아	K5하이브리드	JF4CBC-G7	24,531
410	승용	기아	K5하이브리드	JF4CBC-S6	25,745
411	승용	기아	K5하이브리드	JF4CBC-S7	25,701
412	승용	기아	K5하이브리드	JF4CBC-T7	27,373
413	승용	기아	K5하이브리드	JF4EBD-G6	23,495
414	승용	기아	K5하이브리드	JF4EBD-G7	21,744
415	승용	기아	K5하이브리드	JF4EBD-S6	24,909
416	승용	기아	K5하이브리드	JF4EBD-S7	23,045
417	승용	기아	K5하이브리드	JF4EBD-T7	29,245
418	승용	기아	K5하이브리드	JFE4DBB-G	23,162
419	승용	기아	K5하이브리드	JFE4DBB-G7	25,920
420	승용	기아	K5하이브리드	JFE4DBB-S6	26,577
421	승용	기아	K5하이브리드	JFE4DBB-S7	29,145
422	승용	기아	K5하이브리드	JFE4DBB-T	25,365
423	승용	기아	K5하이브리드	JFEBF-G6	24,357
424	승용	기아	K5하이브리드	JFEBF-G7	25,727
425	승용	기아	K5하이브리드	JFEBF-S6	24,074
426	승용	기아	K5하이브리드	JFEBF-S7	28,391
427	승용	기아	K5하이브리드	JFEBF-T7	28,793
428	승용	기아	K5하이브리드	JFEBG-G6	28,432
429	승용	기아	K5하이브리드	JFEBG-G7	29,102
430	승용	기아	K5하이브리드	JFEBG-L6	25,860
431	승용	기아	K5하이브리드	JFEBG-T7	29,537
432	승용	기아	K5하이브리드	TFE4CBA-G	22,776
433	승용	기아	K5하이브리드	TFE4CBA-S	25,543
434	승용	기아	K5하이브리드	TFE4CBB-G	22,918
435	승용	기아	K5하이브리드	TFE4CBB-S	26,573
436	승용	기아	K5하이브리드	TFE4CBD-G	22,629
437	승용	기아	K5하이브리드	TFE4CBD-S	24,682
438	승용	기아	K5하이브리드	TFE4CBD-T	27,909
439	승용	기아	K5하이브리드	TFE4CBF-G	24,515
440	승용	기아	K5하이브리드	TFE4CBF-S	24,110
441	승용	기아	K5하이브리드	TFE4CBF-T	27,909
442	승용	기아	K5하이브리드	TFE4CBG-G	24,094
443	승용	기아	K5하이브리드	TFE4CBG-S	24,518
444	승용	기아	K5하이브리드	TFE4CBG-T	27,918

연번	차종	제 작 사	차 명	형 식	기준가격
445	승용	기아	K5하이브리드	TFE-CB1D-L92	23,882
446	승용	기아	K5하이브리드	TFE-CB1G-L92	26,500
447	승용	기아	K5하이브리드	TFE-CB1-S	29,141
448	승용	기아	K7	VG-1L6AA-1	27,405
449	승용	기아	K7	VG-1L6AB-1	27,839
450	승용	기아	K7	VG-2L6AA-1	28,291
451	승용	기아	K7	VG-2L6AB-1	28,993
452	승용	기아	K7	VG-2M6AA-1	30,488
453	승용	기아	K7	VG-2M6AB-1	31,414
454	승용	기아	K7	VG-2N6AA-1	33,905
455	승용	기아	K7	VG-2N6AB-1	34,025
456	승용	기아	K7	VG-3J6AA-1	23,602
457	승용	기아	K7	VG-3J6AB-1	22,586
458	승용	기아	K7	VG-3T6AA-1	20,686
459	승용	기아	K7	VG-3T6AB-1	20,739
460	승용	기아	K7	VG45BB-G	27,285
461	승용	기아	K7	VG45BB-L	26,900
462	승용	기아	K7	VG45BC-G	27,688
463	승용	기아	K7	VG45BC-L	27,303
464	승용	기아	K7	VG45BE-G	23,811
465	승용	기아	K7	VG45BF-G	25,499
466	승용	기아	K7	VG45BG-G	23,603
467	승용	기아	K7	VG46BB-G	30,751
468	승용	기아	K7	VG46BB-S	33,639
469	승용	기아	K7	VG46BC-G	30,830
470	승용	기아	K7	VG46BC-S	34,659
471	승용	기아	K7	VG46BE-G	27,918
472	승용	기아	K7	VG46BF-G	29,812
473	승용	기아	K7	VG46BG-G	28,975
474	승용	기아	K7	VG47BB-T	38,558
475	승용	기아	K7	VG47BC-T	37,912
476	승용	기아	K7	VG47BE-T	40,600
477	승용	기아	K7	VG47BF-T	38,748
478	승용	기아	K7	VG47BG-T	33,491
479	승용	기아	K7	VG48BB-L	24,061
480	승용	기아	K7	VG48BB-S	26,605
481	승용	기아	K7	VG48BB-X	21,936
482	승용	기아	K7	VG48BC-L	23,539
483	승용	기아	K7	VG48BC-S	31,971
484	승용	기아	K7	VG48BC-X	21,471
485	승용	기아	K7	VG48BE-L	23,541
486	승용	기아	K7	VG48BE-S	29,873
487	승용	기아	K7	VG48BE-X	21,360
488	승용	기아	K7	VG48BG-L	23,513
489	승용	기아	K7	VG48BG-S	28,418
490	승용	기아	K7	VG48BG-X	21,137
491	승용	기아	K7	VG-4N6AA-1	38,017
492	승용	기아	K7	VG-4N6AB-1	38,231
493	승용	기아	K7	VG55AA-G-92	27,279
494	승용	기아	K7	VG55AA-L-92	25,100
495	승용	기아	K7	VG56AA-G-92	29,500
496	승용	기아	K7	VG56AA-S-92	29,742
497	승용	기아	K7	VG57AA-S-92	35,600
498	승용	기아	K7	VG58AA-G-92	24,500
499	승용	기아	K7	VG58AA-L-92	21,300
500	승용	기아	K7	VG58AA-S-92	27,000

연번	차종	제 작 사	차 명	형 식	기준가격
501	승용	기아	K7	VG58AA-T-92	19,400
502	승용	기아	K7	VG5B1-G	27,600
503	승용	기아	K7	VG5B1-L	25,100
504	승용	기아	K7	VG5BA-G	29,550
505	승용	기아	K7	VG5BA-L	26,366
506	승용	기아	K7	VG6B1-G	29,600
507	승용	기아	K7	VG6B1-S	32,400
508	승용	기아	K7	VG6BA-G	34,251
509	승용	기아	K7	VG6BA-L	31,556
510	승용	기아	K7	VG6BA-S	36,190
511	승용	기아	K7	VG7B1-S	34,800
512	승용	기아	K7	VG8B1-A	21,148
513	승용	기아	K7	VG8B1-G	23,814
514	승용	기아	K7	VG8B1-J	26,578
515	승용	기아	K7	VG8B1-L	20,877
516	승용	기아	K7	VG8B1-S	30,093
517	승용	기아	K7	VG8B2-A	19,400
518	승용	기아	K7	VG8B2-G	23,600
519	승용	기아	K7	VG8B2-L	21,900
520	승용	기아	K7	VG8B2-S	26,300
521	승용	기아	K7	YG1BA-S8	33,387
522	승용	기아	K7	YG1BA-S9	34,473
523	승용	기아	K7	YG1BB-S8	32,697
524	승용	기아	K7	YG1BB-S9	35,325
525	승용	기아	K7	YG1BC-S8	32,598
526	승용	기아	K7	YG1BC-S9	35,637
527	승용	기아	K7	YG1BD-S8	33,271
528	승용	기아	K7	YG1BD-S9	36,626
529	승용	기아	K7	YG5BA-G7	27,312
530	승용	기아	K7	YG5BA-G8	29,754
531	승용	기아	K7	YG5BB-G7	29,556
532	승용	기아	K7	YG5BB-G8	30,321
533	승용	기아	K7	YG5BC-G7	27,973
534	승용	기아	K7	YG5BC-G8	33,136
535	승용	기아	K7	YG5BC-G9	32,836
536	승용	기아	K7	YG5BD-G7	26,203
537	승용	기아	K7	YG5BD-G8	30,109
538	승용	기아	K7	YG5BD-G9	31,988
539	승용	기아	K7	YG6BD-G	32,158
540	승용	기아	K7	YG6BD-G8	33,342
541	승용	기아	K7	YG8BA-GA7	24,250
542	승용	기아	K7	YG8BA-GA8	28,710
543	승용	기아	K7	YG8BA-H8	29,962
544	승용	기아	K7	YG8BA-J7	25,203
545	승용	기아	K7	YG8BA-J8	27,085
546	승용	기아	K7	YG8BA-SH	21,802
547	승용	기아	K7	YG8BA-X	25,391
548	승용	기아	K7	YG8BB-GA7	27,755
549	승용	기아	K7	YG8BB-GA8	28,647
550	승용	기아	K7	YG8BB-H8	28,979
551	승용	기아	K7	YG8BB-J7	21,867
552	승용	기아	K7	YG8BB-J8	25,229
553	승용	기아	K7	YG8BB-SH	21,984
554	승용	기아	K7	YG8BB-X	23,838
555	승용	기아	K7	YG8BC-GA7	26,644
556	승용	기아	K7	YG8BC-GA8	31,312



연번	차종	제 작 사	차 명	형 식	기준가격
557	승용	기아	K7	YG8BC-H8	30,303
558	승용	기아	K7	YG8BC-J7	23,580
559	승용	기아	K7	YG8BC-J8	26,138
560	승용	기아	K7	YG8BC-SH	20,800
561	승용	기아	K7	YG8BC-X	24,304
562	승용	기아	K7	YG8BD-GA7	27,293
563	승용	기아	K7	YG8BD-GA8	32,295
564	승용	기아	K7	YG8BD-H8	31,060
565	승용	기아	K7	YG8BD-J7	24,059
566	승용	기아	K7	YG8BD-J8	26,258
567	승용	기아	K7	YG8BD-SH	21,871
568	승용	기아	K7	YG8BD-X	24,762
569	승용	기아	K7	YGABA-G7	30,168
570	승용	기아	K7	YGABA-G8	32,544
571	승용	기아	K7	YGABB-G7	28,327
572	승용	기아	K7	YGABB-G8	32,881
573	승용	기아	K7	YGABC-G7	28,810
574	승용	기아	K7	YGABC-G8	32,161
575	승용	기아	K7	YGABC-G9	35,040
576	승용	기아	K7	YGABD-G7	28,443
577	승용	기아	K7	YGABD-G8	32,421
578	승용	기아	K7	YGABD-G9	35,570
579	승용	기아	K7하이브리드	VGE4EBD-L	32,785
580	승용	기아	K7하이브리드	VGE4EBE-L	28,057
581	승용	기아	K7하이브리드	VGE4EBG-L	29,894
582	승용	기아	K7하이브리드	YGGBB-G7	37,227
583	승용	기아	K7하이브리드	YGGBB-L7	35,636
584	승용	기아	K7하이브리드	YGGBD-G7	35,031
585	승용	기아	K7하이브리드	YGGBD-L7	33,583
586	승용	기아	K9	KH41BA-G8	41,385
587	승용	기아	K9	KH41BA-G-92	45,300
588	승용	기아	K9	KH41BA-S	42,988
589	승용	기아	K9	KH41BA-S-92	53,950
590	승용	기아	K9	KH41BB-G	43,549
591	승용	기아	K9	KH41BB-S	47,514
592	승용	기아	K9	KH41BC-G	45,422
593	승용	기아	K9	KH41BC-S	47,530
594	승용	기아	K9	KH41BD-G	40,468
595	승용	기아	K9	KH41BD-S	43,446
596	승용	기아	K9	KH41BE-G	40,465
597	승용	기아	K9	KH41BE-S	51,964
598	승용	기아	K9	KH41BF-G	43,865
599	승용	기아	K9	KH41BF-S	50,173
600	승용	기아	K9	KH43BA-G	52,191
601	승용	기아	K9	KH43BA-G-92	58,997
602	승용	기아	K9	KH43BA-S	60,935
603	승용	기아	K9	KH43BA-S-92	63,600
604	승용	기아	K9	KH43BA-T	64,912
605	승용	기아	K9	KH43BA-T-92	72,500
606	승용	기아	K9	KH43BB-G	56,239
607	승용	기아	K9	KH43BB-S	66,140
608	승용	기아	K9	KH43BB-T	73,485
609	승용	기아	K9	KH43BC-G	51,695
610	승용	기아	K9	KH43BC-S	56,553
611	승용	기아	K9	KH43BC-T	65,642
612	승용	기아	K9	KH43BD-G	53,922

연번	차종	제 작 사	차 명	형 식	기준가격
613	승용	기아	K9	KH43BD-S	57,221
614	승용	기아	K9	KH43BD-T	67,271
615	승용	기아	K9	KH43BE-G	46,061
616	승용	기아	K9	KH43BE-S	50,521
617	승용	기아	K9	KH43BE-T	60,603
618	승용	기아	K9	KH43BF-G	47,448
619	승용	기아	K9	KH43BF-S	53,266
620	승용	기아	K9	KH43BF-T	58,683
621	승용	기아	K9	KH44BC-T	78,422
622	승용	기아	K9	KH44BD-T	76,639
623	승용	기아	K9	KH44BE-T	65,118
624	승용	기아	K9	KH44BF-T	67,386
625	승용	기아	K9	RJ45BA-GA9	56,364
626	승용	기아	K9	RJ45BA-J8	44,990
627	승용	기아	K9	RJ45DA-GA9	57,332
628	승용	기아	K9	RJ45DA-J8	47,038
629	승용	기아	K9	RJ45DA-J9	48,675
630	승용	기아	K9	RJ46BA-P9	61,253
631	승용	기아	K9	RJ46DA-H9	67,372
632	승용	기아	K9	RJ46DA-P9	53,141
633	승용	기아	K9	RJ46DA-T9	49,706
634	승용	기아	K9	RJ48BA-G9	52,720
635	승용	기아	K9	RJ48BA-L8	48,100
636	승용	기아	K9	RJ48BA-L9	49,597
637	승용	기아	K9	RJ48DA-G9	54,043
638	승용	기아	K9	RJ48DA-GB9	71,253
639	승용	기아	K9	RJ48DA-L8	52,980
640	승용	기아	K9	RJ48DA-L9	53,806
641	승용	기아	K9	RJ48DA-S9	48,016
642	승용	기아	K9	RJ4ADA-7	63,585
643	승용	기아	니로PHEV	DEPH5DGB-G	27,722
644	승용	기아	니로PHEV	DEPH5DGB-S	34,987
645	승용	기아	니로하이브리드	DE5CGA-G-6	23,509
646	승용	기아	니로하이브리드	DE5CGA-G-8	23,979
647	승용	기아	니로하이브리드	DE5CGA-L	20,766
648	승용	기아	니로하이브리드	DE5CGA-S	25,082
649	승용	기아	니로하이브리드	DE5CGA-S-6	25,518
650	승용	기아	니로하이브리드	DE5CGB-G-6	24,138
651	승용	기아	니로하이브리드	DE5CGB-G-8	24,408
652	승용	기아	니로하이브리드	DE5CGB-L-6	21,509
653	승용	기아	니로하이브리드	DE5CGB-S-6	27,547
654	승용	기아	니로하이브리드	DE5CGB-S-8	24,448
655	승용	기아	레이	TAM21BL-L-4	10,120
656	승용	기아	레이	TAM51BA-L	11,100
657	승용	기아	레이	TAM51BA-P	11,757
658	승용	기아	레이	TAM51BA-S	12,400
659	승용	기아	레이	TAM51BA-T	12,600
660	승용	기아	레이	TAM51BD-L-92	11,400
661	승용	기아	레이	TAM51BD-P-92	12,022
662	승용	기아	레이	TAM51BD-S-92	12,034
663	승용	기아	레이	TAM51BD-T-92	13,600
664	승용	기아	레이	TAM51BE-L-92	11,250
665	승용	기아	레이	TAM51BE-P-92	12,023
666	승용	기아	레이	TAM51BE-S-92	12,795
667	승용	기아	레이	TAM51BE-T-92	14,068
668	승용	기아	레이	TAM51BF-L	12,068

연번	차종	제 작 사	차 명	형 식	기준가격
669	승용	기아	레이	TAM51BF-S	12,659
670	승용	기아	레이	TAM51BF-T	14,250
671	승용	기아	레이	TAM51BH-L	12,214
672	승용	기아	레이	TAM51BH-S	12,895
673	승용	기아	레이	TAM51BH-T	14,377
674	승용	기아	레이	TAM51BI-L	12,395
675	승용	기아	레이	TAM51BI-S	13,077
676	승용	기아	레이	TAM51BI-T	14,559
677	승용	기아	레이	TAM51BJ-L	11,836
678	승용	기아	레이	TAM51BJ-S	12,615
679	승용	기아	레이	TAM51BJ-T	14,551
680	승용	기아	레이	TAM51BK-L	12,387
681	승용	기아	레이	TAM51BK-S	13,069
682	승용	기아	레이	TAM51BK-T	15,369
683	승용	기아	레이	TAM51BL-G-4	11,237
684	승용	기아	레이	TAM51BL-G-5	11,622
685	승용	기아	레이	TAM51BL-P-4	12,364
686	승용	기아	레이	TAM51BL-P-5	13,387
687	승용	기아	레이	TAM51BL-S-4	13,400
688	승용	기아	레이	TAM51BL-S-5	14,211
689	승용	기아	레이	TAM51BL-T-5	14,911
690	승용	기아	레이	TAM51EE-S-92	13,955
691	승용	기아	레이	TAM51EE-T-92	14,523
692	승용	기아	레이	TAM51EF-T	15,432
693	승용	기아	레이	TAM51EH-T	14,832
694	승용	기아	레이	TAM52BA-L	12,315
695	승용	기아	레이	TAM52BA-P	13,319
696	승용	기아	레이	TAM52BA-S	13,711
697	승용	기아	레이	TAM52BA-T	14,742
698	승용	기아	레이	TAM52BD-L-92	12,500
699	승용	기아	레이	TAM52BD-P-92	13,300
700	승용	기아	레이	TAM52BD-S-92	13,600
701	승용	기아	레이	TAM52BD-T-92	14,800
702	승용	기아	레이	TAM52BE-S-92	13,673
703	승용	기아	레이	TAM52BE-T-92	14,886
704	승용	기아	레이	TAM52BF-T	14,694
705	승용	기아	레이	TAM52BG-T	15,123
706	승용	기아	레이	TAM52BH-T	15,377
707	승용	기아	레이	TAM52BI-T	15,559
708	승용	기아	레이	TAM52BJ-T	14,220
709	승용	기아	레이	TAM52BK-T	14,519
710	승용	기아	레이	TAM53EE-P-92	15,232
711	승용	기아	레이	TAM53EF-S	14,250
712	승용	기아	레이	TAM53EF-T	15,323
713	승용	기아	레이	TAM53EH-S	14,377
714	승용	기아	레이	TAM53EH-T	15,450
715	승용	기아	레이	TAM53EI-S	14,559
716	승용	기아	레이	TAM53EI-T	15,632
717	승용	기아	레이	TAM53EJ-S	14,551
718	승용	기아	레이	TAM53EJ-T	16,442
719	승용	기아	레이	TAM55BL-T-5	15,265
720	승용	기아	레이	TAMV1BC-92	8,800
721	승용	기아	레이	TAMV1BD-92	10,777
722	승용	기아	레이	TAMV1BE-92	10,741
723	승용	기아	레이	TAMV1BF	9,358
724	승용	기아	레이	TAMV1BH	10,959

연번	차종	제 작 사	차 명	형 식	기준가격
725	승용	기아	레이	TAMV1BI	11,141
726	승용	기아	레이	TAMV1BJ	10,827
727	승용	기아	레이	TAMV1BK	11,132
728	승용	기아	레이전기차	TAMEV4A-L9	40,900
729	승용	기아	레이전기차	TAMEV4D-L9	40,800
730	승용	기아	레이전기차	TAMEV4E-L9	40,909
731	승용	기아	레이전기차	TAMEV4F	32,011
732	승용	기아	레이전기차	TAMEV4I	32,108
733	승용	기아	레이전기차	TAMEV4J	31,889
734	승용	기아	레이전기차	TAMEVWE-L9	40,900
735	승용	기아	레토나	AM105-5M	13,164
736	승용	기아	레토나	AM105-5MB-B	9,310
737	승용	기아	레토나	AM105-A	12,237
738	승용	기아	레토나	AM105-D	15,041
739	승용	기아	레토나	AM105-K	15,939
740	승용	기아	레토나	AM105-KB	16,147
741	승용	기아	레토나	AM105-O	15,041
742	승용	기아	레토나	AM105-PD	12,818
743	승용	기아	레토나	AM105-T	16,037
744	승용	기아	레토나	AM105-TB	15,663
745	승용	기아	로체	GDN73H-LX	16,215
746	승용	기아	로체	GEM73H-LEX	16,873
747	승용	기아	로체	GEM73H-LEX-SR	17,495
748	승용	기아	로체	GEN12A	13,523
749	승용	기아	로체	GEN12C	13,104
750	승용	기아	로체	GEN12E	12,338
751	승용	기아	로체	GEN12E-ECO	11,332
752	승용	기아	로체	GEN13A	15,002
753	승용	기아	로체	GEN13C	14,485
754	승용	기아	로체	GEN13E	14,525
755	승용	기아	로체	GEN13E-ECO	13,741
756	승용	기아	로체	GEN22A	14,324
757	승용	기아	로체	GEN22C	13,571
758	승용	기아	로체	GEN22E-LX	14,254
759	승용	기아	로체	GEN23A	16,037
760	승용	기아	로체	GEN23A-HG	18,630
761	승용	기아	로체	GEN23B-POL	14,567
762	승용	기아	로체	GEN23C	14,790
763	승용	기아	로체	GEN23C-HG	16,373
764	승용	기아	로체	GEN23E-LEX	17,419
765	승용	기아	로체	GEN23E-LX	14,824
766	승용	기아	로체	GEN32E	22,261
767	승용	기아	로체	GEN33A	21,809
768	승용	기아	로체	GEN33C	20,707
769	승용	기아	로체	GEN52A-JS	10,442
770	승용	기아	로체	GEN52A-TX	9,689
771	승용	기아	로체	GEN52A-TX-HG	11,538
772	승용	기아	로체	GEN52C-JS	10,453
773	승용	기아	로체	GEN52C-TX	9,520
774	승용	기아	로체	GEN52E-TX	11,918
775	승용	기아	로체	GEN52F-JS	10,446
776	승용	기아	로체	GEN52F-TX	9,682
777	승용	기아	로체	GEN52G-JS	11,544
778	승용	기아	로체	GEN52G-TX	9,781
779	승용	기아	로체	GEN52H-JS	10,529
780	승용	기아	로체	GEN52H-TX	10,981

연번	차종	제 작 사	차 명	형 식	기준가격
781	승용	기아	로체	GEN53A-JS	11,580
782	승용	기아	로체	GEN53A-JS-HG	13,201
783	승용	기아	로체	GEN53A-TX	11,268
784	승용	기아	로체	GEN53A-TX-HG	12,717
785	승용	기아	로체	GEN53B-JS	11,784
786	승용	기아	로체	GEN53B-JS-HG	15,582
787	승용	기아	로체	GEN53C-HDC	15,534
788	승용	기아	로체	GEN53C-JS	11,555
789	승용	기아	로체	GEN53C-JS-HG	13,154
790	승용	기아	로체	GEN53C-TX	10,701
791	승용	기아	로체	GEN53C-TX-HG	12,635
792	승용	기아	로체	GEN53D-JS-HG	15,549
793	승용	기아	로체	GEN53E-JS	12,687
794	승용	기아	로체	GEN53E-TX	11,990
795	승용	기아	로체	GEN53F-JS	11,694
796	승용	기아	로체	GEN53F-TX	11,146
797	승용	기아	로체	GEN53G-JS	14,526
798	승용	기아	로체	GEN53G-TX	11,282
799	승용	기아	로체	GEN53H-JS	13,500
800	승용	기아	로체	GEN53H-TX	11,404
801	승용	기아	로체	GEN62A	16,984
802	승용	기아	로체	GEN62A-HG	19,545
803	승용	기아	로체	GEN62C	16,186
804	승용	기아	로체	GEN62C-HG	19,123
805	승용	기아	로체	GEN62E	19,157
806	승용	기아	로체	GEN63A	17,188
807	승용	기아	로체	GEN63A-HG	19,630
808	승용	기아	로체	GEN63C	18,140
809	승용	기아	로체	GEN63C-HG	20,758
810	승용	기아	로체	GEN63E	20,446
811	승용	기아	로체	GEN72E-LX	13,976
812	승용	기아	로체	GEN72G-LX	15,562
813	승용	기아	로체	GEN72H-LX	14,381
814	승용	기아	로체	GEN73E-LEX	16,179
815	승용	기아	로체	GEN73E-LX	15,439
816	승용	기아	로체	GEN73G-LEX	19,534
817	승용	기아	로체	GEN73G-LEX-SR	20,545
818	승용	기아	로체	GEN73G-LX	17,577
819	승용	기아	로체	GEN73H-LEX	18,057
820	승용	기아	로체	GEN73H-LEX-SR	18,689
821	승용	기아	로체	GEN73H-LX	16,452
822	승용	기아	로체	GEN83E	20,579
823	승용	기아	로체	GEN83G	25,163
824	승용	기아	로체	GEN83H	24,327
825	승용	기아	로체	G-LPO85AA-1	22,654
826	승용	기아	로체	G-M9074AA-1	18,164
827	승용	기아	로체	G-MB054AA-1	11,714
828	승용	기아	로체	G-MB054AA-1	11,136
829	승용	기아	로체	G-MB055MA-1	9,714
830	승용	기아	로체	G-MDJ54AA-1	13,368
831	승용	기아	로체	G-MDJ55MA-1	10,448
832	승용	기아	로체	G-MD074AA-1	16,600
833	승용	기아	로체	G-MPO74AA-1	16,753
834	승용	기아	로체	G-MPO75MA-1	14,346
835	승용	기아	로체	GNE73H-LEX	17,207
836	승용	기아	로체교통순찰차	GEN73E-POL	15,184

연번	차종	제 작 사	차 명	형 식	기준가격
837	승용	기아	로체이지무브	GEN53F-EZM-JS	14,758
838	승용	기아	로체이지무브	GEN73G-EZM-LEX	19,918
839	승용	기아	로체이지무브	G-MDJ54AA-EZM-1	14,991
840	승용	기아	로체장애인차	GEN53F-HDC	15,844
841	승용	기아	로체장애인차	GEN53G-HDC	16,590
842	승용	기아	로체장애인차	GEN53H-HDC	15,558
843	승용	기아	로체장애인차	G-MJO54AA-1	14,574
844	승용	기아	리오	DCN12A	7,137
845	승용	기아	리오	DCN13A	8,281
846	승용	기아	리오	DCN22A	7,103
847	승용	기아	리오	DCN22D	8,475
848	승용	기아	리오	DCN23A	8,655
849	승용	기아	리오	DCN23D	8,680
850	승용	기아	리오	DCN32A	7,210
851	승용	기아	리오	DCN32D	8,982
852	승용	기아	리오	DCN33A	9,590
853	승용	기아	리오RXV	DCH12A	6,657
854	승용	기아	리오RXV	DCH13A	7,389
855	승용	기아	리오RXV	DCH22A	7,200
856	승용	기아	리오RXV	DCH23A	8,736
857	승용	기아	리오RXV	DCH23D	8,417
858	승용	기아	리오RXV	DCH32A	8,774
859	승용	기아	리오RXV	DCH33A	8,774
860	승용	기아	리오RXV	DCH33D	8,737
861	승용	기아	리오SF	DCH13F	9,119
862	승용	기아	리오SF	DCH13G	8,301
863	승용	기아	리오SF	DCH13H	8,679
864	승용	기아	리오SF	DCH22H	8,289
865	승용	기아	리오SF	DCH23F	9,561
866	승용	기아	리오SF	DCH33F	9,568
867	승용	기아	리오SF	DCH33G	9,424
868	승용	기아	리오SF	DCN12F	7,634
869	승용	기아	리오SF	DCN12H	7,556
870	승용	기아	리오SF	DCN13F	9,266
871	승용	기아	리오SF	DCN13G	9,279
872	승용	기아	리오SF	DCN13H	8,952
873	승용	기아	리오SF	DCN13HL	7,832
874	승용	기아	리오SF	DCN13J	8,618
875	승용	기아	리오SF	DCN22F	8,443
876	승용	기아	리오SF	DCN23F	9,505
877	승용	기아	리오SF	DCN23H	9,404
878	승용	기아	리오SF	DCN23J	9,239
879	승용	기아	리오SF	DCN32F	8,527
880	승용	기아	리오SF	DCN32H	8,604
881	승용	기아	리오SF	DCN33F	9,593
882	승용	기아	리오SF	DCN33H	9,620
883	승용	기아	모닝	BAH42A	6,141
884	승용	기아	모닝	BAH42B	6,556
885	승용	기아	모닝	BAH42C	6,382
886	승용	기아	모닝	BAH42C6	6,651
887	승용	기아	모닝	BAH42C7	6,641
888	승용	기아	모닝	BAH42D	6,541
889	승용	기아	모닝	BAH42D6	7,077
890	승용	기아	모닝	BAH42D7	7,432
891	승용	기아	모닝	BAH42E8	6,719
892	승용	기아	모닝	BAH42F8	7,501

연번	차종	제 작 사	차 명	형 식	기준가격
893	승용	기아	모닝	BAH42G	7,085
894	승용	기아	모닝	BAH42G-VAN	6,588
895	승용	기아	모닝	BAH42H	7,493
896	승용	기아	모닝	BAH42H-SP	8,133
897	승용	기아	모닝	BAH42J9	7,185
898	승용	기아	모닝	BAH42J9B	7,474
899	승용	기아	모닝	BAH42J9-VAN	6,748
900	승용	기아	모닝	BAH42K9	7,588
901	승용	기아	모닝	BAH42K9-SP	8,362
902	승용	기아	모닝	BAH42L-VAN	9,336
903	승용	기아	모닝	BAH42V6	5,870
904	승용	기아	모닝	BAH42V7	6,298
905	승용	기아	모닝	BAH42V8	6,287
906	승용	기아	모닝	BAH43A	7,326
907	승용	기아	모닝	BAH43B	7,603
908	승용	기아	모닝	BAH43C	7,430
909	승용	기아	모닝	BAH43C6	7,579
910	승용	기아	모닝	BAH43C7	7,661
911	승용	기아	모닝	BAH43D	7,576
912	승용	기아	모닝	BAH43D6	8,435
913	승용	기아	모닝	BAH43D7	8,507
914	승용	기아	모닝	BAH43E8	7,705
915	승용	기아	모닝	BAH43EB8	8,742
916	승용	기아	모닝	BAH43F8	8,538
917	승용	기아	모닝	BAH43G	8,174
918	승용	기아	모닝	BAH43G-VAN	7,692
919	승용	기아	모닝	BAH43H	9,619
920	승용	기아	모닝	BAH43H-SP	9,285
921	승용	기아	모닝	BAH43J9	8,267
922	승용	기아	모닝	BAH43J9B	8,566
923	승용	기아	모닝	BAH43J9-VAN	7,711
924	승용	기아	모닝	BAH43K9	9,141
925	승용	기아	모닝	BAH43K9-SP	9,421
926	승용	기아	모닝	BAH43V6	7,169
927	승용	기아	모닝	BAH43V7	7,357
928	승용	기아	모닝	BAH43V8	7,331
929	승용	기아	모닝	BAH82M9	8,508
930	승용	기아	모닝	BAH82M9-SP	9,385
931	승용	기아	모닝	BAH83M9	9,596
932	승용	기아	모닝	BAH83M9-SP	10,435
933	승용	기아	모닝	JA21AA-L	8,515
934	승용	기아	모닝	JA21AB-L	8,305
935	승용	기아	모닝	JA21BA-L	9,400
936	승용	기아	모닝	JA21BB-L	9,217
937	승용	기아	모닝	JA51AA-G	8,118
938	승용	기아	모닝	JA51AA-P	8,927
939	승용	기아	모닝	JA51AA-S	10,605
940	승용	기아	모닝	JA51AA-S6	10,835
941	승용	기아	모닝	JA51AA-S6-P	11,560
942	승용	기아	모닝	JA51AA-S-P	10,651
943	승용	기아	모닝	JA51AA-T6-P	11,164
944	승용	기아	모닝	JA51AB-G	7,960
945	승용	기아	모닝	JA51AB-P	8,216
946	승용	기아	모닝	JA51AB-S	10,451
947	승용	기아	모닝	JA51AB-S6	10,622
948	승용	기아	모닝	JA51AB-S6-P	11,433

연번	차종	제 작 사	차 명	형 식	기준가격
949	승용	기아	모닝	JA51AB-S-P	10,116
950	승용	기아	모닝	JA51AB-T6-P	11,753
951	승용	기아	모닝	JA51BA-G	9,418
952	승용	기아	모닝	JA51BA-P	10,118
953	승용	기아	모닝	JA51BA-S	12,182
954	승용	기아	모닝	JA51BA-S6	12,639
955	승용	기아	모닝	JA51BA-S6-P	13,010
956	승용	기아	모닝	JA51BA-S-P	12,060
957	승용	기아	모닝	JA51BA-T6-P	14,015
958	승용	기아	모닝	JA51BB-G	9,371
959	승용	기아	모닝	JA51BB-P	10,290
960	승용	기아	모닝	JA51BB-S	11,685
961	승용	기아	모닝	JA51BB-S6	12,665
962	승용	기아	모닝	JA51BB-S6-P	12,905
963	승용	기아	모닝	JA51BB-S-P	12,141
964	승용	기아	모닝	JA51BB-T6-P	13,285
965	승용	기아	모닝	JA53AA-P	9,577
966	승용	기아	모닝	JA53AA-S	11,552
967	승용	기아	모닝	JA53AA-S6	12,486
968	승용	기아	모닝	JA53AB-P	9,423
969	승용	기아	모닝	JA53AB-S	11,566
970	승용	기아	모닝	JA53AB-S6	12,715
971	승용	기아	모닝	JA53BA-P	9,976
972	승용	기아	모닝	JA53BA-S	12,321
973	승용	기아	모닝	JA53BA-S6	14,017
974	승용	기아	모닝	JA53BB-P	10,069
975	승용	기아	모닝	JA53BB-S	12,499
976	승용	기아	모닝	JA53BB-S6	13,815
977	승용	기아	모닝	JA56BA-T	13,141
978	승용	기아	모닝	JA56BA-T6	15,505
979	승용	기아	모닝	JA56BB-T	13,697
980	승용	기아	모닝	JA56BB-T6	14,929
981	승용	기아	모닝	SA54A1	9,535
982	승용	기아	모닝	SA54A1-SP	9,807
983	승용	기아	모닝	SA54A1-T	10,610
984	승용	기아	모닝	SA54A1-TSP	10,682
985	승용	기아	모닝	SA54A2	9,496
986	승용	기아	모닝	SA54A2-SP	9,761
987	승용	기아	모닝	SA54A2-T	10,540
988	승용	기아	모닝	SA54A2-TSP	10,643
989	승용	기아	모닝	SA54M1	8,391
990	승용	기아	모닝	SA54M1-SP	8,700
991	승용	기아	모닝	SA54M1-T	9,457
992	승용	기아	모닝	SA54M1-TSP	9,567
993	승용	기아	모닝	SA54M2	7,488
994	승용	기아	모닝	SA54M2-SP	8,695
995	승용	기아	모닝	SA54M2-T	9,435
996	승용	기아	모닝	SA54M2-TSP	9,551
997	승용	기아	모닝	SA58A1	10,471
998	승용	기아	모닝	SA58A1-T	11,539
999	승용	기아	모닝	SA58A2	10,431
1000	승용	기아	모닝	SA58A2-T	11,497
1001	승용	기아	모닝	SA58M1	8,592
1002	승용	기아	모닝	SA58M1-T	10,418
1003	승용	기아	모닝	SA58M2	8,581
1004	승용	기아	모닝	SA58M2-T	10,273



연번	차종	제 작 사	차 명	형 식	기준가격
1005	승용	기아	모닝	SAV4A1	8,297
1006	승용	기아	모닝	SAV4A2	8,263
1007	승용	기아	모닝	SAV4M1	6,799
1008	승용	기아	모닝	SAV4M2	6,759
1009	승용	기아	모닝	TA21AA-G	7,600
1010	승용	기아	모닝	TA21AB-G-92	7,344
1011	승용	기아	모닝	TA21AC-G	8,216
1012	승용	기아	모닝	TA21AE-G	7,811
1013	승용	기아	모닝	TA21AG-G	7,841
1014	승용	기아	모닝	TA21AG-L	7,923
1015	승용	기아	모닝	TA21BA-G	7,800
1016	승용	기아	모닝	TA21BB-G-92	8,229
1017	승용	기아	모닝	TA21BC-G	9,277
1018	승용	기아	모닝	TA21BE-G	9,123
1019	승용	기아	모닝	TA21BG-G	8,977
1020	승용	기아	모닝	TA21BG-L	8,298
1021	승용	기아	모닝	TA51AA-S-P	10,540
1022	승용	기아	모닝	TA51AA-T-P	11,100
1023	승용	기아	모닝	TA51AB-G-92	8,186
1024	승용	기아	모닝	TA51AB-S-92	8,781
1025	승용	기아	모닝	TA51AB-S-P-92	10,333
1026	승용	기아	모닝	TA51AB-T-92	10,323
1027	승용	기아	모닝	TA51AB-T-P-92	11,732
1028	승용	기아	모닝	TA51AC-G	8,095
1029	승용	기아	모닝	TA51AC-S	9,229
1030	승용	기아	모닝	TA51AC-T	10,506
1031	승용	기아	모닝	TA51AC-T-P	10,592
1032	승용	기아	모닝	TA51AE-G	7,759
1033	승용	기아	모닝	TA51AE-S	9,114
1034	승용	기아	모닝	TA51AE-S-P	9,759
1035	승용	기아	모닝	TA51AE-T	10,276
1036	승용	기아	모닝	TA51AE-T-P	10,514
1037	승용	기아	모닝	TA51AG-G	9,733
1038	승용	기아	모닝	TA51AG-L	8,286
1039	승용	기아	모닝	TA51AG-S	10,977
1040	승용	기아	모닝	TA51BA-S-P	11,600
1041	승용	기아	모닝	TA51BA-T-P	12,213
1042	승용	기아	모닝	TA51BB-G-92	9,323
1043	승용	기아	모닝	TA51BB-S-92	11,186
1044	승용	기아	모닝	TA51BB-S-P-92	11,386
1045	승용	기아	모닝	TA51BB-T-92	11,777
1046	승용	기아	모닝	TA51BB-T-P-92	11,886
1047	승용	기아	모닝	TA51BC-G	8,959
1048	승용	기아	모닝	TA51BC-S	10,832
1049	승용	기아	모닝	TA51BC-T	11,295
1050	승용	기아	모닝	TA51BC-T-P	12,632
1051	승용	기아	모닝	TA51BE-G	8,147
1052	승용	기아	모닝	TA51BE-S	10,814
1053	승용	기아	모닝	TA51BE-S-P	11,923
1054	승용	기아	모닝	TA51BE-T	11,441
1055	승용	기아	모닝	TA51BE-T-P	11,914
1056	승용	기아	모닝	TA51BG-G	10,968
1057	승용	기아	모닝	TA51BG-L	9,423
1058	승용	기아	모닝	TA51BG-S	11,650
1059	승용	기아	모닝	TA51BH-G-P	10,659
1060	승용	기아	모닝	TA51BH-S-P	12,023

연번	차종	제 작 사	차 명	형 식	기준가격
1061	승용	기아	모닝	TA51EB-G-92	9,336
1062	승용	기아	모닝	TA51EB-S-92	11,723
1063	승용	기아	모닝	TA51EB-T-92	12,457
1064	승용	기아	모닝	TA51EC-G	10,507
1065	승용	기아	모닝	TA51EC-S	12,400
1066	승용	기아	모닝	TA51EE-G	9,991
1067	승용	기아	모닝	TA51EE-S	12,400
1068	승용	기아	모닝	TA55AA-G	9,600
1069	승용	기아	모닝	TA55AA-S	11,200
1070	승용	기아	모닝	TA55AA-T	12,300
1071	승용	기아	모닝	TA55AB-G-92	9,277
1072	승용	기아	모닝	TA55AB-S-92	11,170
1073	승용	기아	모닝	TA55AB-T-92	12,384
1074	승용	기아	모닝	TA55AC-G	9,314
1075	승용	기아	모닝	TA55AC-S	11,007
1076	승용	기아	모닝	TA55AD-G	9,186
1077	승용	기아	모닝	TA55AE-G	9,032
1078	승용	기아	모닝	TA55AE-S	10,995
1079	승용	기아	모닝	TA55AG-L	9,068
1080	승용	기아	모닝	TA55AG-S	12,432
1081	승용	기아	모닝	TA55BA-G	10,404
1082	승용	기아	모닝	TA55BA-S	11,700
1083	승용	기아	모닝	TA55BA-T	13,100
1084	승용	기아	모닝	TA55BB-G-92	10,430
1085	승용	기아	모닝	TA55BB-S-92	12,059
1086	승용	기아	모닝	TA55BB-T-92	13,102
1087	승용	기아	모닝	TA55BC-G	10,130
1088	승용	기아	모닝	TA55BC-S	11,900
1089	승용	기아	모닝	TA55BD-G	10,323
1090	승용	기아	모닝	TA55BD-S	12,014
1091	승용	기아	모닝	TA55BE-G	10,077
1092	승용	기아	모닝	TA55BE-S	12,177
1093	승용	기아	모닝	TA55BG-L	9,677
1094	승용	기아	모닝	TA55BG-S	12,832
1095	승용	기아	모닝	TA56EG-S	14,614
1096	승용	기아	모닝	TA56EH-S-P	14,123
1097	승용	기아	모닝	TA-G10GL5-A1	9,200
1098	승용	기아	모닝	TA-G10GL5-M1	7,700
1099	승용	기아	모닝	TA-G10GLS5-A1	10,700
1100	승용	기아	모닝	TA-G10GLS5-M1	9,400
1101	승용	기아	모닝	TA-G10TOP5-A1	11,500
1102	승용	기아	모닝	TA-G10TOP5-M1	10,500
1103	승용	기아	모닝렌탈	TA55BA-G	9,463
1104	승용	기아	모하비	HM54BO-L	37,195
1105	승용	기아	모하비	HM54BP-L	36,571
1106	승용	기아	모하비	HM54DFO-L	40,126
1107	승용	기아	모하비	HM54DFO-S	46,071
1108	승용	기아	모하비	HM54DFP-L	40,511
1109	승용	기아	모하비	HM54DFP-S	43,607
1110	승용	기아	모하비	HM54DPO-L	39,589
1111	승용	기아	모하비	HM54DPP-L	38,754
1112	승용	기아	모하비	HM71BF-H	31,702
1113	승용	기아	모하비	HM71BF-L	25,200
1114	승용	기아	모하비	HM71BG-H	34,220
1115	승용	기아	모하비	HM72DFF-H	42,360
1116	승용	기아	모하비	HM72DFG-H	44,708

연번	차종	제 작 사	차 명	형 식	기준가격
1117	승용	기아	모하비	HM72DFG-H-6	42,600
1118	승용	기아	모하비	HM72DH-H	43,437
1119	승용	기아	모하비	HM73BF-H	34,732
1120	승용	기아	모하비	HM73BF-L	31,430
1121	승용	기아	모하비	HM73BG-H	36,491
1122	승용	기아	모하비	HM73BG-L	31,374
1123	승용	기아	모하비	HM73DFF-H	41,127
1124	승용	기아	모하비	HM73DFG-H	41,838
1125	승용	기아	모하비	HM73DF-H	36,704
1126	승용	기아	모하비	HM73DF-L	33,615
1127	승용	기아	모하비	HM73DG-H	36,830
1128	승용	기아	모하비	HM73DG-L	34,069
1129	승용	기아	모하비	HM74BG-H-L93	35,800
1130	승용	기아	모하비	HM74BG-L-L93	32,000
1131	승용	기아	모하비	HM74BH-H	38,800
1132	승용	기아	모하비	HM74BH-L	32,569
1133	승용	기아	모하비	HM74BH-S	30,193
1134	승용	기아	모하비	HM74BH-T	38,055
1135	승용	기아	모하비	HM74BJ-L	31,376
1136	승용	기아	모하비	HM74BK-L	32,655
1137	승용	기아	모하비	HM74BK-S	32,456
1138	승용	기아	모하비	HM74BK-T	38,785
1139	승용	기아	모하비	HM74BL-T	40,375
1140	승용	기아	모하비	HM74BN-S	35,548
1141	승용	기아	모하비	HM74BN-T	39,885
1142	승용	기아	모하비	HM74BO-L	38,293
1143	승용	기아	모하비	HM74BP-L	39,371
1144	승용	기아	모하비	HM74BPL-S	35,975
1145	승용	기아	모하비	HM74DFG-H-L93	42,077
1146	승용	기아	모하비	HM74DFH-S	36,706
1147	승용	기아	모하비	HM74DFH-T	37,804
1148	승용	기아	모하비	HM74DFK-S	37,494
1149	승용	기아	모하비	HM74DFK-T	41,911
1150	승용	기아	모하비	HM74DFL-T	42,543
1151	승용	기아	모하비	HM74DFN-S	37,834
1152	승용	기아	모하비	HM74DFN-T	42,025
1153	승용	기아	모하비	HM74DFO-L	41,825
1154	승용	기아	모하비	HM74DFO-S	46,662
1155	승용	기아	모하비	HM74DFP-L	41,067
1156	승용	기아	모하비	HM74DFP-S	42,911
1157	승용	기아	모하비	HM74DH-H	40,200
1158	승용	기아	모하비	HM74DL-L	34,585
1159	승용	기아	모하비	HM74DL-S	39,588
1160	승용	기아	모하비	HM74DPG-H-L93	36,800
1161	승용	기아	모하비	HM74DPG-L-L93	33,900
1162	승용	기아	모하비	HM74DPH-H	35,900
1163	승용	기아	모하비	HM74DPH-L	34,595
1164	승용	기아	모하비	HM74DPH-S	35,611
1165	승용	기아	모하비	HM74DPJ-L	32,847
1166	승용	기아	모하비	HM74DPK-L	35,688
1167	승용	기아	모하비	HM74DPK-S	36,755
1168	승용	기아	모하비	HM74DPL-S	38,288
1169	승용	기아	모하비	HM74DPN-S	38,725
1170	승용	기아	모하비	HM74DPO-L	40,080
1171	승용	기아	모하비	HM74DPP-L	40,572
1172	승용	기아	모하비	JH713D-H	29,032

연번	차종	제 작 사	차 명	형 식	기준가격
1173	승용	기아	모하비	JH713D-L	24,511
1174	승용	기아	모하비	JH713E-H	28,647
1175	승용	기아	모하비	JH713E-L	22,409
1176	승용	기아	모하비	JH728FD-H	41,359
1177	승용	기아	모하비	JH728FE-H	45,285
1178	승용	기아	모하비	JH733A-B-H	34,497
1179	승용	기아	모하비	JH733A-B-L	27,230
1180	승용	기아	모하비	JH733A-H	32,718
1181	승용	기아	모하비	JH733A-L	29,067
1182	승용	기아	모하비	JH733A-RB-H	33,827
1183	승용	기아	모하비	JH733A-SB-H	37,301
1184	승용	기아	모하비	JH733A-S-H	36,178
1185	승용	기아	모하비	JH733A-SRB-H	42,505
1186	승용	기아	모하비	JH733AS-STB-L	32,354
1187	승용	기아	모하비	JH733AS-ST-L	32,465
1188	승용	기아	모하비	JH733B-B-H	32,377
1189	승용	기아	모하비	JH733B-B-L	28,266
1190	승용	기아	모하비	JH733B-H	32,306
1191	승용	기아	모하비	JH733B-RB-H	32,386
1192	승용	기아	모하비	JH733B-SB-H	35,505
1193	승용	기아	모하비	JH733B-S-H	32,195
1194	승용	기아	모하비	JH733B-SRB-H	41,180
1195	승용	기아	모하비	JH733BS-STB-L	32,254
1196	승용	기아	모하비	JH733BS-ST-L	31,997
1197	승용	기아	모하비	JH733B-ST-L	31,006
1198	승용	기아	모하비	JH733B-TB-L	31,383
1199	승용	기아	모하비	JH733B-T-L	31,212
1200	승용	기아	모하비	JH733C-B-L	27,074
1201	승용	기아	모하비	JH733C-L	27,539
1202	승용	기아	모하비	JH733C-S-L	26,987
1203	승용	기아	모하비	JH733CS-STB-L	31,958
1204	승용	기아	모하비	JH733CS-ST-L	31,653
1205	승용	기아	모하비	JH733C-STB-L	31,302
1206	승용	기아	모하비	JH733C-ST-L	29,563
1207	승용	기아	모하비	JH733C-TB-L	30,735
1208	승용	기아	모하비	JH733C-T-L	29,731
1209	승용	기아	모하비	JH733D-ST-L	27,672
1210	승용	기아	모하비	JH733D-TB-L	28,480
1211	승용	기아	모하비	JH733D-T-L	28,645
1212	승용	기아	모하비	JH733E-H	32,084
1213	승용	기아	모하비	JH733E-L	29,140
1214	승용	기아	모하비	JH738A-B-H	35,776
1215	승용	기아	모하비	JH738A-B-L	26,337
1216	승용	기아	모하비	JH738A-H	31,772
1217	승용	기아	모하비	JH738A-L	28,583
1218	승용	기아	모하비	JH738AS-STB-L	34,246
1219	승용	기아	모하비	JH738AS-ST-L	34,382
1220	승용	기아	모하비	JH738B-B-L	31,201
1221	승용	기아	모하비	JH738B-H	33,016
1222	승용	기아	모하비	JH738B-L	26,596
1223	승용	기아	모하비	JH738B-SB-H	34,789
1224	승용	기아	모하비	JH738B-S-H	33,006
1225	승용	기아	모하비	JH738B-S-L	27,411
1226	승용	기아	모하비	JH738BS-STB-L	34,155
1227	승용	기아	모하비	JH738BS-ST-L	34,073
1228	승용	기아	모하비	JH738B-STB-L	33,695

연번	차종	제 작 사	차 명	형 식	기준가격
1229	승용	기아	모하비	JH738B-ST-L	32,228
1230	승용	기아	모하비	JH738B-TB-L	32,409
1231	승용	기아	모하비	JH738B-T-L	30,519
1232	승용	기아	모하비	JH738C-B-L	27,182
1233	승용	기아	모하비	JH738C-L	27,276
1234	승용	기아	모하비	JH738C-SB-L	27,558
1235	승용	기아	모하비	JH738C-S-L	26,353
1236	승용	기아	모하비	JH738CS-STB-L	33,829
1237	승용	기아	모하비	JH738CS-ST-L	30,928
1238	승용	기아	모하비	JH738C-STB-L	32,948
1239	승용	기아	모하비	JH738C-ST-L	30,113
1240	승용	기아	모하비	JH738C-TB-L	29,571
1241	승용	기아	모하비	JH738C-T-L	29,915
1242	승용	기아	모하비	JH738D-B-H	33,890
1243	승용	기아	모하비	JH738D-B-L	26,470
1244	승용	기아	모하비	JH738D-L	27,691
1245	승용	기아	모하비	JH738D-S-L	28,779
1246	승용	기아	모하비	JH738D-STB-L	23,959
1247	승용	기아	모하비	JH738D-ST-L	30,722
1248	승용	기아	모하비	JH738D-T-L	30,247
1249	승용	기아	모하비	JH738E-H	33,732
1250	승용	기아	모하비	JH738E-L	31,071
1251	승용	기아	모하비	JH738FA-B-H	38,726
1252	승용	기아	모하비	JH738FA-H	31,023
1253	승용	기아	모하비	JH738FA-RB-H	42,806
1254	승용	기아	모하비	JH738FA-SB-H	39,515
1255	승용	기아	모하비	JH738FA-S-H	38,052
1256	승용	기아	모하비	JH738FA-SRB-H	44,745
1257	승용	기아	모하비	JH738FB-B-H	35,464
1258	승용	기아	모하비	JH738FB-H	33,606
1259	승용	기아	모하비	JH738FB-RB-H	42,749
1260	승용	기아	모하비	JH738FB-SB-H	39,165
1261	승용	기아	모하비	JH738FB-S-H	34,358
1262	승용	기아	모하비	JH738FB-SRB-H	44,204
1263	승용	기아	모하비	JH738FD-B-H	34,430
1264	승용	기아	모하비	JH738FD-SB-H	39,940
1265	승용	기아	모하비	JH738FD-S-H	37,492
1266	승용	기아	모하비	JH738FD-SRB-H	44,555
1267	승용	기아	모하비	JH738FE-H	38,256
1268	승용	기아	비스토	MXL08MA-03	7,283
1269	승용	기아	비스토	MXL08MA-04	7,333
1270	승용	기아	비스토	MXL08MA-05	7,303
1271	승용	기아	비스토	MXL08MM-05	6,321
1272	승용	기아	비스토	MXL08TA-03	7,711
1273	승용	기아	비스토	MXL08TA-04	7,675
1274	승용	기아	비스토	MXL08VA-05	6,316
1275	승용	기아	비스토	MXL08VM-03	5,331
1276	승용	기아	비스토	MXL08VM-05	5,347
1277	승용	기아	비스토	MXL20FA-1	7,047
1278	승용	기아	비스토	MXL20MA-1	7,055
1279	승용	기아	비스토	MXL20MM-1	6,590
1280	승용	기아	비스토	MXL20VM-1	5,048
1281	승용	기아	비스토	MXL21TA-1	8,510
1282	승용	기아	비스토	MXLA-2	6,629
1283	승용	기아	비스토	MXLFA-1	6,806
1284	승용	기아	비스토	MXLFM-1	5,800

연번	차종	제 작 사	차 명	형 식	기준가격
1285	승용	기아	비스토	MXLJA-1	6,723
1286	승용	기아	비스토	MXLM-2	5,633
1287	승용	기아	비스토	MXLM-3	5,920
1288	승용	기아	세라토	FEN12A	9,452
1289	승용	기아	세라토	FEN13A	11,830
1290	승용	기아	세라토	FEN23A	12,124
1291	승용	기아	세피아	B5-25LD	7,263
1292	승용	기아	세피아	B5-25LDA	9,050
1293	승용	기아	세피아	B5-25LX	6,108
1294	승용	기아	세피아	B5-25LXA	6,707
1295	승용	기아	세피아II	FBN12A	7,712
1296	승용	기아	세피아II	FBN12B	7,390
1297	승용	기아	세피아II	FBN13A	8,315
1298	승용	기아	세피아II	FBN13B	7,321
1299	승용	기아	세피아II	FBN22A	8,009
1300	승용	기아	세피아II	FBN22B	8,018
1301	승용	기아	세피아II	FBN23A	9,303
1302	승용	기아	세피아II	FBN23B	8,077
1303	승용	기아	세피아II	FBN32A	8,872
1304	승용	기아	세피아II	FBN33A	9,376
1305	승용	기아	세피아II	FBN33B	8,126
1306	승용	기아	세피아레오	B525HD	8,240
1307	승용	기아	세피아레오	B525HDA	8,680
1308	승용	기아	세피아레오	B525HX	7,818
1309	승용	기아	세피아레오	B525HXA	8,820
1310	승용	기아	슈마	FBH12A	7,645
1311	승용	기아	슈마	FBH12B	8,981
1312	승용	기아	슈마	FBH13B	8,285
1313	승용	기아	슈마	FBH22A	9,276
1314	승용	기아	슈마	FBH22B	8,189
1315	승용	기아	슈마	FBH23A	9,651
1316	승용	기아	슈마	FBH23B	10,625
1317	승용	기아	슈마	FBH32B	9,190
1318	승용	기아	슈마	FBH33B	10,414
1319	승용	기아	스토닉	YB84BB-6-7	17,014
1320	승용	기아	스토닉	YB84BB-A-5	15,314
1321	승용	기아	스토닉	YB84BB-A-7	16,203
1322	승용	기아	스토닉	YB84BB-D-7	18,328
1323	승용	기아	스토닉	YB85GA-B-5	16,455
1324	승용	기아	스토닉	YB85GA-B-7	18,146
1325	승용	기아	스토닉	YB85GA-C-7	19,595
1326	승용	기아	스토닉	YB85GA-E-7	20,641
1327	승용	기아	스팅어	CK5ABA-G8	31,581
1328	승용	기아	스팅어	CK5ABA-S8	35,264
1329	승용	기아	스팅어	CK5ABA-S9	38,013
1330	승용	기아	스팅어	CK5ABB-G8	33,559
1331	승용	기아	스팅어	CK5ABB-S8	36,193
1332	승용	기아	스팅어	CK5ABB-S9	39,375
1333	승용	기아	스팅어	CK5ADA-G8	34,157
1334	승용	기아	스팅어	CK5ADA-S8	37,157
1335	승용	기아	스팅어	CK5ADA-S9	41,115
1336	승용	기아	스팅어	CK5ADB-G8	33,826
1337	승용	기아	스팅어	CK5ADB-S8	39,144
1338	승용	기아	스팅어	CK5ADB-S9	40,049
1339	승용	기아	스팅어	CK5BBA-G7	31,539
1340	승용	기아	스팅어	CK5BBA-G8	32,125

연번	차종	제 작 사	차 명	형 식	기준가격
1341	승용	기아	스팅어	CK5BBA-S8	37,145
1342	승용	기아	스팅어	CK5BBB-L7	33,136
1343	승용	기아	스팅어	CK5BBB-L8	34,789
1344	승용	기아	스팅어	CK5BBB-P8	37,703
1345	승용	기아	스팅어	CK5BDA-G7	34,075
1346	승용	기아	스팅어	CK5BDA-G8	35,478
1347	승용	기아	스팅어	CK5BDA-S8	39,954
1348	승용	기아	스팅어	CK5BDB-L8	35,560
1349	승용	기아	스팅어	CK5BDB-P8	39,856
1350	승용	기아	스팅어	CK5CBA-SH9	44,185
1351	승용	기아	스팅어	CK5CBA-T9	40,606
1352	승용	기아	스팅어	CK5CBB-SH9	45,961
1353	승용	기아	스팅어	CK5CDA-SH9	48,119
1354	승용	기아	스팅어	CK5CDA-T9	43,703
1355	승용	기아	스팅어	CK5CDB-SH9	47,830
1356	승용	기아	스펙트라	FBN32C	9,244
1357	승용	기아	스펙트라	FBN33C	10,392
1358	승용	기아	스펙트라	FBN33G	11,218
1359	승용	기아	스펙트라	FBN52C	9,230
1360	승용	기아	스펙트라	FBN52F	8,546
1361	승용	기아	스펙트라	FBN53C	9,230
1362	승용	기아	스펙트라	FBN53F	9,625
1363	승용	기아	스펙트라	FBN53G	9,395
1364	승용	기아	스펙트라	FBN62C	9,278
1365	승용	기아	스펙트라	FBN62F	9,646
1366	승용	기아	스펙트라	FBN62G	9,550
1367	승용	기아	스펙트라	FBN63C	10,348
1368	승용	기아	스펙트라	FBN63E	10,777
1369	승용	기아	스펙트라	FBN63F	10,673
1370	승용	기아	스펙트라	FBN63G	10,562
1371	승용	기아	스펙트라윙	FBH62C	9,757
1372	승용	기아	스펙트라윙	FBH62F	9,606
1373	승용	기아	스펙트라윙	FBH62H	9,677
1374	승용	기아	스펙트라윙	FBH63C	11,030
1375	승용	기아	스펙트라윙	FBH63D	9,471
1376	승용	기아	스펙트라윙	FBH63F	11,049
1377	승용	기아	스펙트라윙	FBH63H	10,542
1378	승용	기아	스포티지	FE-26HD	14,557
1379	승용	기아	스포티지	FE-26HDA	14,557
1380	승용	기아	스포티지	FE-26HT	12,618
1381	승용	기아	스포티지	FE-26HTA	14,345
1382	승용	기아	스포티지	HW-26HT	11,818
1383	승용	기아	스포티지	JA4D65A	13,954
1384	승용	기아	스포티지	JA4D65B	13,295
1385	승용	기아	스포티지	JA4D78A	15,120
1386	승용	기아	스포티지	JA4D78B	13,725
1387	승용	기아	스포티지	JE512C	14,402
1388	승용	기아	스포티지	JE512E6	15,406
1389	승용	기아	스포티지	JE512F6	16,562
1390	승용	기아	스포티지	JE513C	15,547
1391	승용	기아	스포티지	JE513D	17,481
1392	승용	기아	스포티지	JE513E6	16,550
1393	승용	기아	스포티지	JE513F6	18,435
1394	승용	기아	스포티지	JE518D	19,059
1395	승용	기아	스포티지	JE518E6	17,302
1396	승용	기아	스포티지	JE518F6	19,873

연번	차종	제 작 사	차 명	형 식	기준가격
1397	승용	기아	스포티지	JE523C	15,432
1398	승용	기아	스포티지	JE523E6	16,231
1399	승용	기아	스포티지	JE523G-HG	16,000
1400	승용	기아	스포티지	JE523G-LW	14,662
1401	승용	기아	스포티지	JE523H-HG	16,066
1402	승용	기아	스포티지	JE523H-LW	14,658
1403	승용	기아	스포티지	JE523J-HG	15,164
1404	승용	기아	스포티지	JE523J-LW	13,492
1405	승용	기아	스포티지	JE523L	14,156
1406	승용	기아	스포티지	JE552F	18,431
1407	승용	기아	스포티지	JE552G-HG	18,094
1408	승용	기아	스포티지	JE552G-LW	16,585
1409	승용	기아	스포티지	JE552H-HG	18,123
1410	승용	기아	스포티지	JE552H-LW	16,259
1411	승용	기아	스포티지	JE552J-HG	17,151
1412	승용	기아	스포티지	JE552J-LW	16,553
1413	승용	기아	스포티지	JE552K-LW	15,173
1414	승용	기아	스포티지	JE553E	18,016
1415	승용	기아	스포티지	JE553F	19,191
1416	승용	기아	스포티지	JE553G-HG	18,822
1417	승용	기아	스포티지	JE553G-LW	17,035
1418	승용	기아	스포티지	JE553H-HG	18,987
1419	승용	기아	스포티지	JE553H-LW	17,160
1420	승용	기아	스포티지	JE553J-HG	18,070
1421	승용	기아	스포티지	JE553J-LW	17,042
1422	승용	기아	스포티지	JE553K-LW	16,463
1423	승용	기아	스포티지	JE555G-HG	19,704
1424	승용	기아	스포티지	JE555G-LW	17,233
1425	승용	기아	스포티지	JE555H-HG	20,042
1426	승용	기아	스포티지	JE555H-LW	16,988
1427	승용	기아	스포티지	JE555J-HG	19,152
1428	승용	기아	스포티지	JE555J-LW	17,314
1429	승용	기아	스포티지	JE555K-LW	16,180
1430	승용	기아	스포티지	KM52BA	14,164
1431	승용	기아	스포티지	KM55AA	16,251
1432	승용	기아	스포티지	KM55BA	18,161
1433	승용	기아	스포티지	KM55CA	19,063
1434	승용	기아	스포티지	KR-DW5-16	18,022
1435	승용	기아	스포티지	L53AE-L	20,087
1436	승용	기아	스포티지	L53AF-L	18,498
1437	승용	기아	스포티지	L53BF-L	19,818
1438	승용	기아	스포티지	L53BF-S	21,951
1439	승용	기아	스포티지	L53BF-T	24,178
1440	승용	기아	스포티지	L53DD-S-E5	23,440
1441	승용	기아	스포티지	L53DE-L	19,137
1442	승용	기아	스포티지	L53DF-T	26,672
1443	승용	기아	스포티지	L56BE-S	21,256
1444	승용	기아	스포티지	L56BF-S	23,569
1445	승용	기아	스포티지	L56DE-T	27,848
1446	승용	기아	스포티지	QL53AA-L	19,718
1447	승용	기아	스포티지	QL53AB-L	18,263
1448	승용	기아	스포티지	QL53AC-L-7	19,995
1449	승용	기아	스포티지	QL53AC-L-8	20,090
1450	승용	기아	스포티지	QL53AD-L-7	18,139
1451	승용	기아	스포티지	QL53AD-L-8	18,448
1452	승용	기아	스포티지	QL53AE-L-7	18,478



연번	차종	제 작 사	차 명	형 식	기준가격
1453	승용	기아	스포티지	QL53AE-L-8	19,589
1454	승용	기아	스포티지	QL53BA-G-O	24,575
1455	승용	기아	스포티지	QL53BA-G-S	23,048
1456	승용	기아	스포티지	QL53BA-L-O	22,030
1457	승용	기아	스포티지	QL53BA-L-S	21,503
1458	승용	기아	스포티지	QL53BA-S-O	25,333
1459	승용	기아	스포티지	QL53BA-S-S	24,530
1460	승용	기아	스포티지	QL53BA-T-O	26,029
1461	승용	기아	스포티지	QL53BB-G-O	24,666
1462	승용	기아	스포티지	QL53BB-G-S	23,894
1463	승용	기아	스포티지	QL53BB-L-O	22,212
1464	승용	기아	스포티지	QL53BB-L-S	22,445
1465	승용	기아	스포티지	QL53BB-S-O	26,966
1466	승용	기아	스포티지	QL53BB-S-S	24,538
1467	승용	기아	스포티지	QL53BB-T-O	29,739
1468	승용	기아	스포티지	QL53BC-G-7	23,866
1469	승용	기아	스포티지	QL53BC-G-8	24,057
1470	승용	기아	스포티지	QL53BC-G-9	24,758
1471	승용	기아	스포티지	QL53BC-L-7	21,470
1472	승용	기아	스포티지	QL53BC-L-8	20,594
1473	승용	기아	스포티지	QL53BC-L-9	22,913
1474	승용	기아	스포티지	QL53BC-S-8	23,824
1475	승용	기아	스포티지	QL53BC-S-9	26,985
1476	승용	기아	스포티지	QL53BC-T-9	29,830
1477	승용	기아	스포티지	QL53BD-G-7	21,882
1478	승용	기아	스포티지	QL53BD-G-8	23,255
1479	승용	기아	스포티지	QL53BD-G-9	24,318
1480	승용	기아	스포티지	QL53BD-L-7	20,355
1481	승용	기아	스포티지	QL53BD-L-8	21,584
1482	승용	기아	스포티지	QL53BD-L-9	21,147
1483	승용	기아	스포티지	QL53BD-S-9	25,106
1484	승용	기아	스포티지	QL53BD-T-9	28,277
1485	승용	기아	스포티지	QL53BE-G-7	22,066
1486	승용	기아	스포티지	QL53BE-G-8	23,336
1487	승용	기아	스포티지	QL53BE-G-9	23,827
1488	승용	기아	스포티지	QL53BE-L-7	20,122
1489	승용	기아	스포티지	QL53BE-L-8	21,670
1490	승용	기아	스포티지	QL53BE-L-9	22,365
1491	승용	기아	스포티지	QL53BE-S-9	25,067
1492	승용	기아	스포티지	QL53BE-T-9	28,255
1493	승용	기아	스포티지	QL53DA-G-O	25,340
1494	승용	기아	스포티지	QL53DA-G-S	25,289
1495	승용	기아	스포티지	QL53DA-L-O	24,482
1496	승용	기아	스포티지	QL53DA-L-S	23,046
1497	승용	기아	스포티지	QL53DA-S-O	27,548
1498	승용	기아	스포티지	QL53DA-S-S	26,763
1499	승용	기아	스포티지	QL53DA-T-O	31,930
1500	승용	기아	스포티지	QL53DB-G-O	25,345
1501	승용	기아	스포티지	QL53DB-G-S	24,908
1502	승용	기아	스포티지	QL53DB-L-O	23,939
1503	승용	기아	스포티지	QL53DB-L-S	20,731
1504	승용	기아	스포티지	QL53DB-S-O	26,848
1505	승용	기아	스포티지	QL53DB-S-S	26,099
1506	승용	기아	스포티지	QL53DB-T-O	28,985
1507	승용	기아	스포티지	QL53DC-G-7	25,475
1508	승용	기아	스포티지	QL53DC-G-8	25,128

연번	차종	제 작 사	차 명	형 식	기준가격
1509	승용	기아	스포티지	QL53DC-G-9	26,374
1510	승용	기아	스포티지	QL53DC-L-7	19,854
1511	승용	기아	스포티지	QL53DC-L-8	23,906
1512	승용	기아	스포티지	QL53DC-L-9	22,031
1513	승용	기아	스포티지	QL53DC-S-8	26,055
1514	승용	기아	스포티지	QL53DC-S-9	26,857
1515	승용	기아	스포티지	QL53DC-T-9	30,903
1516	승용	기아	스포티지	QL53DD-G-7	24,545
1517	승용	기아	스포티지	QL53DD-G-8	24,564
1518	승용	기아	스포티지	QL53DD-G-9	25,772
1519	승용	기아	스포티지	QL53DD-L-7	19,418
1520	승용	기아	스포티지	QL53DD-L-8	22,491
1521	승용	기아	스포티지	QL53DD-L-9	21,735
1522	승용	기아	스포티지	QL53DD-S-9	25,209
1523	승용	기아	스포티지	QL53DD-T-9	30,355
1524	승용	기아	스포티지	QL53DE-G-7	24,209
1525	승용	기아	스포티지	QL53DE-G-8	24,809
1526	승용	기아	스포티지	QL53DE-G-9	25,044
1527	승용	기아	스포티지	QL53DE-L-7	20,632
1528	승용	기아	스포티지	QL53DE-L-8	20,694
1529	승용	기아	스포티지	QL53DE-L-9	22,460
1530	승용	기아	스포티지	QL53DE-S-9	25,086
1531	승용	기아	스포티지	QL53DE-T-9	28,672
1532	승용	기아	스포티지	QL53DF-M-7	21,217
1533	승용	기아	스포티지	QL55GB-J-O	22,703
1534	승용	기아	스포티지	QL55GB-J-S	22,030
1535	승용	기아	스포티지	QL55GB-P-O	23,921
1536	승용	기아	스포티지	QL55GB-P-S	22,260
1537	승용	기아	스포티지	QL55GD-J-7	19,262
1538	승용	기아	스포티지	QL55GD-J-8	21,843
1539	승용	기아	스포티지	QL55GD-P-8	22,055
1540	승용	기아	스포티지	QL55GE-J-7	19,075
1541	승용	기아	스포티지	QL55GE-J-8	20,506
1542	승용	기아	스포티지	QL55GE-P-8	22,834
1543	승용	기아	스포티지	QL5ABD-7-8	22,004
1544	승용	기아	스포티지	QL5ABD-H-7	19,772
1545	승용	기아	스포티지	QL5ABE-7-8	21,605
1546	승용	기아	스포티지	QL5ABE-H-7	19,288
1547	승용	기아	스포티지	RE26HTA	15,362
1548	승용	기아	스포티지	RT-26HT	13,505
1549	승용	기아	스포티지	SL51BA-L	16,057
1550	승용	기아	스포티지	SL51BA-S	18,968
1551	승용	기아	스포티지	SL51BA-T	23,073
1552	승용	기아	스포티지	SL53AA-L	19,253
1553	승용	기아	스포티지	SL53AA-S	23,152
1554	승용	기아	스포티지	SL53AC-L	19,100
1555	승용	기아	스포티지	SL53AC-S	22,876
1556	승용	기아	스포티지	SL53AD-L-E5	19,400
1557	승용	기아	스포티지	SL53AE-L	19,669
1558	승용	기아	스포티지	SL53AF-L	18,609
1559	승용	기아	스포티지	SL53AG-L	18,769
1560	승용	기아	스포티지	SL53AI-L	17,595
1561	승용	기아	스포티지	SL53BA-L	20,300
1562	승용	기아	스포티지	SL53BA-S	22,969
1563	승용	기아	스포티지	SL53BA-T	26,650
1564	승용	기아	스포티지	SL53BC-L	21,169

연번	차종	제 작 사	차 명	형 식	기준가격
1565	승용	기아	스포티지	SL53BC-S	22,100
1566	승용	기아	스포티지	SL53BC-T	24,300
1567	승용	기아	스포티지	SL53BD-L-E5	21,057
1568	승용	기아	스포티지	SL53BD-S-E5	22,054
1569	승용	기아	스포티지	SL53BD-T-E5	25,220
1570	승용	기아	스포티지	SL53BE-L	21,022
1571	승용	기아	스포티지	SL53BE-S	22,466
1572	승용	기아	스포티지	SL53BE-T	25,239
1573	승용	기아	스포티지	SL53BF-L	20,175
1574	승용	기아	스포티지	SL53BF-S	21,539
1575	승용	기아	스포티지	SL53BF-T	24,357
1576	승용	기아	스포티지	SL53BG-L	20,312
1577	승용	기아	스포티지	SL53BG-S	22,630
1578	승용	기아	스포티지	SL53BG-T	24,312
1579	승용	기아	스포티지	SL53BI-L	20,766
1580	승용	기아	스포티지	SL53BI-S	22,494
1581	승용	기아	스포티지	SL53BI-T	23,951
1582	승용	기아	스포티지	SL53CA-L	19,720
1583	승용	기아	스포티지	SL53CC-L	20,067
1584	승용	기아	스포티지	SL53CD-L-E5	19,600
1585	승용	기아	스포티지	SL53CE-L	19,241
1586	승용	기아	스포티지	SL53DA-L	21,349
1587	승용	기아	스포티지	SL53DA-S	24,141
1588	승용	기아	스포티지	SL53DA-T	28,370
1589	승용	기아	스포티지	SL53DC-L	21,595
1590	승용	기아	스포티지	SL53DC-S	23,300
1591	승용	기아	스포티지	SL53DC-T	26,600
1592	승용	기아	스포티지	SL53DD-L-E5	18,400
1593	승용	기아	스포티지	SL53DD-S-E5	23,566
1594	승용	기아	스포티지	SL53DD-T-E5	28,000
1595	승용	기아	스포티지	SL53DE-L	19,137
1596	승용	기아	스포티지	SL53DE-S	24,481
1597	승용	기아	스포티지	SL53DE-T	28,721
1598	승용	기아	스포티지	SL53DF-L	18,848
1599	승용	기아	스포티지	SL53DF-S	23,675
1600	승용	기아	스포티지	SL53DF-T	27,226
1601	승용	기아	스포티지	SL53DG-L	20,104
1602	승용	기아	스포티지	SL53DG-S	23,903
1603	승용	기아	스포티지	SL53DG-T	25,948
1604	승용	기아	스포티지	SL53DI-L	18,847
1605	승용	기아	스포티지	SL53DI-S	22,282
1606	승용	기아	스포티지	SL53DI-T	25,518
1607	승용	기아	스포티지	SL56BC-L	17,274
1608	승용	기아	스포티지	SL56BC-S	21,000
1609	승용	기아	스포티지	SL56BC-T	23,400
1610	승용	기아	스포티지	SL56BD-S-92	22,000
1611	승용	기아	스포티지	SL56BD-T-92	24,900
1612	승용	기아	스포티지	SL56BE-S	22,530
1613	승용	기아	스포티지	SL56BE-T	24,463
1614	승용	기아	스포티지	SL56BF-L	19,041
1615	승용	기아	스포티지	SL56BF-S	22,494
1616	승용	기아	스포티지	SL56BG-L	19,819
1617	승용	기아	스포티지	SL56BG-S	22,317
1618	승용	기아	스포티지	SL56BH-L	18,409
1619	승용	기아	스포티지	SL56BH-S	22,312
1620	승용	기아	스포티지	SL56BI-L	19,440

연번	차종	제 작 사	차 명	형 식	기준가격
1621	승용	기아	스포티지	SL56BI-S	22,221
1622	승용	기아	스포티지	SL56DC-S	22,529
1623	승용	기아	스포티지	SL56DC-T	25,507
1624	승용	기아	스포티지	SL56DD-T-92	26,300
1625	승용	기아	스포티지	SL56DE-T	25,973
1626	승용	기아	스포티지 그랜드	FE-26WDA	13,700
1627	승용	기아	스포티지 그랜드	JAW35A	11,685
1628	승용	기아	스포티지 그랜드	JAW65A	11,983
1629	승용	기아	스포티지 그랜드	JAW78A	17,112
1630	승용	기아	스포티지 그랜드	RE26WTA	13,700
1631	승용	기아	스포티지 그랜드	RT-26WT	14,063
1632	승용	기아	스포티지렌탈	SL53DA-L	18,576
1633	승용	기아	스포티지렌탈	SL53DC-L	19,002
1634	승용	기아	세라토	FEH22C6	11,131
1635	승용	기아	세라토	FEH23C	11,956
1636	승용	기아	세라토	FEH23CR	12,481
1637	승용	기아	세라토	FEH23CR6	13,198
1638	승용	기아	세라토	FEH32C6	11,573
1639	승용	기아	세라토	FEH32E-GOLD	13,518
1640	승용	기아	세라토	FEH32F-GOLD	12,624
1641	승용	기아	세라토	FEH33C	14,369
1642	승용	기아	세라토	FEH72E-GLS	11,230
1643	승용	기아	세라토	FEH72E-GOLD	12,422
1644	승용	기아	세라토	FEH72F-GLS	10,412
1645	승용	기아	세라토	FEH72F-GOLD	12,511
1646	승용	기아	세라토	FEH73E-GLS	12,588
1647	승용	기아	세라토	FEH73E-GOLD	13,559
1648	승용	기아	세라토	FEH73E-LS	12,252
1649	승용	기아	세라토	FEH73F-GLS	12,059
1650	승용	기아	세라토	FEH73F-GOLD	12,750
1651	승용	기아	세라토	FEN12B	9,507
1652	승용	기아	세라토	FEN12C	9,492
1653	승용	기아	세라토	FEN13B	11,264
1654	승용	기아	세라토	FEN13BA	12,645
1655	승용	기아	세라토	FEN13C	11,167
1656	승용	기아	세라토	FEN22B	11,904
1657	승용	기아	세라토	FEN22C6	11,136
1658	승용	기아	세라토	FEN23B	13,633
1659	승용	기아	세라토	FEN23C	11,571
1660	승용	기아	세라토	FEN23C6	11,692
1661	승용	기아	세라토	FEN23CA	12,801
1662	승용	기아	세라토	FEN23CA6	13,612
1663	승용	기아	세라토	FEN23CR6	13,264
1664	승용	기아	세라토	FEN32C	13,147
1665	승용	기아	세라토	FEN53C	12,836
1666	승용	기아	세라토	FEN53C6	13,711
1667	승용	기아	세라토	FEN62C6	13,430
1668	승용	기아	세라토	FEN62CR6	13,889
1669	승용	기아	세라토	FEN62E-GLS	13,146
1670	승용	기아	세라토	FEN62F-GL	10,008
1671	승용	기아	세라토	FEN62F-GLS	13,909
1672	승용	기아	세라토	FEN63C6	14,010
1673	승용	기아	세라토	FEN63E-GLS	14,154
1674	승용	기아	세라토	FEN63F-GLS	13,259
1675	승용	기아	세라토	FEN72E-GL	9,516
1676	승용	기아	세라토	FEN72E-GLS	10,969

연번	차종	제 작 사	차 명	형 식	기준가격
1677	승용	기아	쏘렌토	FEN72E-GOLD	12,507
1678	승용	기아	쏘렌토	FEN72E-LS	12,563
1679	승용	기아	쏘렌토	FEN72F-GL	9,563
1680	승용	기아	쏘렌토	FEN72F-GLS	10,522
1681	승용	기아	쏘렌토	FEN72F-GOLD	12,599
1682	승용	기아	쏘렌토	FEN72F-LS	12,475
1683	승용	기아	쏘렌토	FEN73E-GL	10,593
1684	승용	기아	쏘렌토	FEN73E-GLS	11,875
1685	승용	기아	쏘렌토	FEN73E-GOLD	13,573
1686	승용	기아	쏘렌토	FEN73E-LS	13,006
1687	승용	기아	쏘렌토	FEN73F-GL	9,690
1688	승용	기아	쏘렌토	FEN73F-GLS	11,548
1689	승용	기아	쏘렌토	FEN73F-GOLD	12,547
1690	승용	기아	쏘렌토	FEN73F-LS	12,383
1691	승용	기아	쏘렌토	JC543N	21,425
1692	승용	기아	쏘렌토	JC543N8	18,066
1693	승용	기아	쏘렌토	JC543N8-ECO	19,390
1694	승용	기아	쏘렌토	JC543N-HG	24,649
1695	승용	기아	쏘렌토	JC543N-HG8	18,935
1696	승용	기아	쏘렌토	JC543NR	22,551
1697	승용	기아	쏘렌토	JC543NR-HG	19,648
1698	승용	기아	쏘렌토	JC543P9	18,899
1699	승용	기아	쏘렌토	JC543P-HG9	23,627
1700	승용	기아	쏘렌토	JC545N	22,676
1701	승용	기아	쏘렌토	JC545N8	22,948
1702	승용	기아	쏘렌토	JC545P9	22,220
1703	승용	기아	쏘렌토	JC548FN-HG8	24,814
1704	승용	기아	쏘렌토	JC548N	20,288
1705	승용	기아	쏘렌토	JC548N8	19,690
1706	승용	기아	쏘렌토	JC548N-HG	22,792
1707	승용	기아	쏘렌토	JC548N-HG8	20,760
1708	승용	기아	쏘렌토	JC548NR	21,634
1709	승용	기아	쏘렌토	JC548NR-HG	21,595
1710	승용	기아	쏘렌토	JC548P9	19,936
1711	승용	기아	쏘렌토	JC548P-HG9	22,029
1712	승용	기아	쏘렌토	JC712M2	20,655
1713	승용	기아	쏘렌토	JC712MR2	20,107
1714	승용	기아	쏘렌토	JC713M2	19,982
1715	승용	기아	쏘렌토	JC713MR2	20,737
1716	승용	기아	쏘렌토	JC715MR	21,946
1717	승용	기아	쏘렌토	JC718M	21,068
1718	승용	기아	쏘렌토	JC718MR	21,254
1719	승용	기아	쏘렌토	JC738FDA	32,146
1720	승용	기아	쏘렌토	JC738FKA6	19,995
1721	승용	기아	쏘렌토	JC743M-HG	22,575
1722	승용	기아	쏘렌토	JC743MR-HG	21,821
1723	승용	기아	쏘렌토	JC743MR-SL-HG	26,186
1724	승용	기아	쏘렌토	JC743M-SL-HG	26,288
1725	승용	기아	쏘렌토	JC743N	18,360
1726	승용	기아	쏘렌토	JC743N8	18,503
1727	승용	기아	쏘렌토	JC743N-HG	22,586
1728	승용	기아	쏘렌토	JC743N-HG8	22,089
1729	승용	기아	쏘렌토	JC743N-HG8A	21,395
1730	승용	기아	쏘렌토	JC743NR	20,523
1731	승용	기아	쏘렌토	JC743NR-HG	22,396
1732	승용	기아	쏘렌토	JC743NR-HG8	21,746

연번	차종	제 작 사	차 명	형 식	기준가격
1733	승용	기아	쏘렌토	JC743NR-HG8A	20,374
1734	승용	기아	쏘렌토	JC743P9	20,996
1735	승용	기아	쏘렌토	JC743P-HG9	22,567
1736	승용	기아	쏘렌토	JC743PR-HG9	22,417
1737	승용	기아	쏘렌토	JC745FN-HG	19,047
1738	승용	기아	쏘렌토	JC745N8	23,188
1739	승용	기아	쏘렌토	JC745P9	21,116
1740	승용	기아	쏘렌토	JC748FM-HG	27,795
1741	승용	기아	쏘렌토	JC748FMR-HG	28,136
1742	승용	기아	쏘렌토	JC748FN-HG	25,692
1743	승용	기아	쏘렌토	JC748FN-HG8	26,372
1744	승용	기아	쏘렌토	JC748FN-HG8A	26,691
1745	승용	기아	쏘렌토	JC748FNR-HG	29,347
1746	승용	기아	쏘렌토	JC748FP-HG9	26,560
1747	승용	기아	쏘렌토	JC748M-HG	25,327
1748	승용	기아	쏘렌토	JC748MR-HG	23,584
1749	승용	기아	쏘렌토	JC748N	20,107
1750	승용	기아	쏘렌토	JC748N8	20,476
1751	승용	기아	쏘렌토	JC748N-HG	22,955
1752	승용	기아	쏘렌토	JC748N-HG8	23,484
1753	승용	기아	쏘렌토	JC748N-HG8A	21,423
1754	승용	기아	쏘렌토	JC748NR	21,464
1755	승용	기아	쏘렌토	JC748NR-HG	25,417
1756	승용	기아	쏘렌토	JC748P9	20,300
1757	승용	기아	쏘렌토	JC748P-HG9	23,181
1758	승용	기아	쏘렌토	UM51BD-P-89	26,593
1759	승용	기아	쏘렌토	UM51BD-S-89	28,721
1760	승용	기아	쏘렌토	UM51BF-G-8	27,047
1761	승용	기아	쏘렌토	UM51BF-G-9	27,984
1762	승용	기아	쏘렌토	UM51BF-P-9	31,002
1763	승용	기아	쏘렌토	UM51BG-G-8	26,826
1764	승용	기아	쏘렌토	UM51BG-G-9	27,765
1765	승용	기아	쏘렌토	UM51BG-P-9	31,190
1766	승용	기아	쏘렌토	UM51DD-P-89	25,181
1767	승용	기아	쏘렌토	UM51DD-S-89	31,350
1768	승용	기아	쏘렌토	UM51DF-G-89	28,593
1769	승용	기아	쏘렌토	UM51DF-P-89	32,558
1770	승용	기아	쏘렌토	UM51DG-G-89	28,556
1771	승용	기아	쏘렌토	UM51DG-P-89	31,962
1772	승용	기아	쏘렌토	UM5ABA-G	25,964
1773	승용	기아	쏘렌토	UM5ABA-L	25,236
1774	승용	기아	쏘렌토	UM5ABA-P	28,100
1775	승용	기아	쏘렌토	UM5ABA-P-O	28,645
1776	승용	기아	쏘렌토	UM5ABA-S-O	30,055
1777	승용	기아	쏘렌토	UM5ABA-T-O	31,230
1778	승용	기아	쏘렌토	UM5ABB-G	27,055
1779	승용	기아	쏘렌토	UM5ABB-L	24,717
1780	승용	기아	쏘렌토	UM5ABB-P	28,100
1781	승용	기아	쏘렌토	UM5ABB-P-O	28,827
1782	승용	기아	쏘렌토	UM5ABB-S-O	31,491
1783	승용	기아	쏘렌토	UM5ABB-T-O	33,809
1784	승용	기아	쏘렌토	UM5ABC-G	25,491
1785	승용	기아	쏘렌토	UM5ABC-L	24,773
1786	승용	기아	쏘렌토	UM5ABC-P	27,582
1787	승용	기아	쏘렌토	UM5ABC-P-O	28,300
1788	승용	기아	쏘렌토	UM5ABC-S-O	29,809

연번	차종	제 작 사	차 명	형 식	기준가격
1789	승용	기아	쏘렌토	UM5ABC-T-0	30,927
1790	승용	기아	쏘렌토	UM5ABD-G-8	24,400
1791	승용	기아	쏘렌토	UM5ABD-P-8	26,982
1792	승용	기아	쏘렌토	UM5ABD-P-9	27,900
1793	승용	기아	쏘렌토	UM5ABD-S-9	29,700
1794	승용	기아	쏘렌토	UM5ABD-T-9	31,182
1795	승용	기아	쏘렌토	UM5ABE-G-8	23,522
1796	승용	기아	쏘렌토	UM5ABE-P-8	25,376
1797	승용	기아	쏘렌토	UM5ABE-P-9	26,617
1798	승용	기아	쏘렌토	UM5ABE-S-9	28,304
1799	승용	기아	쏘렌토	UM5ABE-T-9	30,274
1800	승용	기아	쏘렌토	UM5ABF-G-8	27,683
1801	승용	기아	쏘렌토	UM5ABF-G-9	27,804
1802	승용	기아	쏘렌토	UM5ABF-L-8	25,713
1803	승용	기아	쏘렌토	UM5ABF-P-9	30,184
1804	승용	기아	쏘렌토	UM5ABF-S-9	31,552
1805	승용	기아	쏘렌토	UM5ABG-G-8	27,234
1806	승용	기아	쏘렌토	UM5ABG-G-9	28,028
1807	승용	기아	쏘렌토	UM5ABG-L-8	25,012
1808	승용	기아	쏘렌토	UM5ABG-P-8	30,465
1809	승용	기아	쏘렌토	UM5ABG-P-9	30,696
1810	승용	기아	쏘렌토	UM5ABG-S-9	29,211
1811	승용	기아	쏘렌토	UM5ABG-T-9	32,553
1812	승용	기아	쏘렌토	UM5ADA-P	30,009
1813	승용	기아	쏘렌토	UM5ADA-P-0	30,555
1814	승용	기아	쏘렌토	UM5ADA-S-0	31,373
1815	승용	기아	쏘렌토	UM5ADA-T-0	33,055
1816	승용	기아	쏘렌토	UM5ADB-P	30,009
1817	승용	기아	쏘렌토	UM5ADB-P-0	30,612
1818	승용	기아	쏘렌토	UM5ADB-S-0	31,855
1819	승용	기아	쏘렌토	UM5ADB-T-0	33,560
1820	승용	기아	쏘렌토	UM5ADC-P	29,455
1821	승용	기아	쏘렌토	UM5ADC-P-0	30,173
1822	승용	기아	쏘렌토	UM5ADC-S-0	30,927
1823	승용	기아	쏘렌토	UM5ADC-T-0	36,673
1824	승용	기아	쏘렌토	UM5ADD-P-8	27,991
1825	승용	기아	쏘렌토	UM5ADD-P-9	29,736
1826	승용	기아	쏘렌토	UM5ADD-S-9	31,536
1827	승용	기아	쏘렌토	UM5ADD-T-9	31,882
1828	승용	기아	쏘렌토	UM5ADE-P-8	26,188
1829	승용	기아	쏘렌토	UM5ADE-P-9	29,002
1830	승용	기아	쏘렌토	UM5ADE-S-9	30,641
1831	승용	기아	쏘렌토	UM5ADE-T-9	32,796
1832	승용	기아	쏘렌토	UM5ADF-G-8	26,739
1833	승용	기아	쏘렌토	UM5ADF-G-9	29,996
1834	승용	기아	쏘렌토	UM5ADF-P-9	31,613
1835	승용	기아	쏘렌토	UM5ADF-S-9	33,855
1836	승용	기아	쏘렌토	UM5ADG-G-8	28,248
1837	승용	기아	쏘렌토	UM5ADG-G-9	30,670
1838	승용	기아	쏘렌토	UM5ADG-P-8	31,248
1839	승용	기아	쏘렌토	UM5ADG-P-9	32,644
1840	승용	기아	쏘렌토	UM5ADG-S-9	33,985
1841	승용	기아	쏘렌토	UM5ADG-T-9	35,690
1842	승용	기아	쏘렌토	UM5BBA-G	26,691
1843	승용	기아	쏘렌토	UM5BBA-P	28,509
1844	승용	기아	쏘렌토	UM5BBA-P-0	29,055

연번	차종	제 작 사	차 명	형 식	기준가격
1845	승용	기아	쏘렌토	UM5BBA-S-O	30,464
1846	승용	기아	쏘렌토	UM5BBA-T-O	31,579
1847	승용	기아	쏘렌토	UM5BBB-P	27,645
1848	승용	기아	쏘렌토	UM5BBB-P-O	28,882
1849	승용	기아	쏘렌토	UM5BBB-S-O	30,866
1850	승용	기아	쏘렌토	UM5BBB-T-O	32,327
1851	승용	기아	쏘렌토	UM5BBC-P	27,991
1852	승용	기아	쏘렌토	UM5BBC-P-O	28,709
1853	승용	기아	쏘렌토	UM5BBC-S-O	30,303
1854	승용	기아	쏘렌토	UM5BBC-T-O	31,415
1855	승용	기아	쏘렌토	UM5BBD-P-8	25,075
1856	승용	기아	쏘렌토	UM5BBD-P-9	28,291
1857	승용	기아	쏘렌토	UM5BBD-S-9	28,955
1858	승용	기아	쏘렌토	UM5BBD-T-9	33,464
1859	승용	기아	쏘렌토	UM5BBE-P-8	26,038
1860	승용	기아	쏘렌토	UM5BBE-P-9	27,013
1861	승용	기아	쏘렌토	UM5BBE-S-9	29,444
1862	승용	기아	쏘렌토	UM5BBE-T-9	31,221
1863	승용	기아	쏘렌토	UM5BBF-G-8	27,097
1864	승용	기아	쏘렌토	UM5BBF-G-9	29,371
1865	승용	기아	쏘렌토	UM5BBF-L-8	25,640
1866	승용	기아	쏘렌토	UM5BBF-P-9	31,093
1867	승용	기아	쏘렌토	UM5BBF-S-9	32,632
1868	승용	기아	쏘렌토	UM5BBG-G-8	29,371
1869	승용	기아	쏘렌토	UM5BBG-G-9	28,997
1870	승용	기아	쏘렌토	UM5BBG-L-8	25,432
1871	승용	기아	쏘렌토	UM5BBG-P-8	30,871
1872	승용	기아	쏘렌토	UM5BBG-P-9	31,014
1873	승용	기아	쏘렌토	UM5BBG-S-9	31,661
1874	승용	기아	쏘렌토	UM5BBG-T-9	33,222
1875	승용	기아	쏘렌토	UM5BDA-P	30,418
1876	승용	기아	쏘렌토	UM5BDA-P-O	30,964
1877	승용	기아	쏘렌토	UM5BDA-S-O	32,373
1878	승용	기아	쏘렌토	UM5BDA-T-O	36,600
1879	승용	기아	쏘렌토	UM5BDB-P	29,487
1880	승용	기아	쏘렌토	UM5BDB-P-O	30,831
1881	승용	기아	쏘렌토	UM5BDB-S-O	33,809
1882	승용	기아	쏘렌토	UM5BDB-T-O	37,306
1883	승용	기아	쏘렌토	UM5BDC-P	29,864
1884	승용	기아	쏘렌토	UM5BDC-P-O	30,579
1885	승용	기아	쏘렌토	UM5BDC-S-O	32,091
1886	승용	기아	쏘렌토	UM5BDC-T-O	37,309
1887	승용	기아	쏘렌토	UM5BDD-P-8	29,209
1888	승용	기아	쏘렌토	UM5BDD-P-9	28,036
1889	승용	기아	쏘렌토	UM5BDD-S-9	30,791
1890	승용	기아	쏘렌토	UM5BDD-T-9	31,455
1891	승용	기아	쏘렌토	UM5BDE-P-8	25,905
1892	승용	기아	쏘렌토	UM5BDE-P-9	27,455
1893	승용	기아	쏘렌토	UM5BDE-S-9	30,086
1894	승용	기아	쏘렌토	UM5BDE-T-9	35,204
1895	승용	기아	쏘렌토	UM5BDF-G-8	28,906
1896	승용	기아	쏘렌토	UM5BDF-G-9	30,615
1897	승용	기아	쏘렌토	UM5BDF-P-9	32,709
1898	승용	기아	쏘렌토	UM5BDF-S-9	35,440
1899	승용	기아	쏘렌토	UM5BDG-G-8	28,914
1900	승용	기아	쏘렌토	UM5BDG-G-9	32,053



연번	차종	제 작 사	차 명	형 식	기준가격
1901	승용	기아	쏘렌토	UM5BDG-P-8	31,390
1902	승용	기아	쏘렌토	UM5BDG-P-9	33,644
1903	승용	기아	쏘렌토	UM5BDG-S-9	34,008
1904	승용	기아	쏘렌토	UM5BDG-T-9	35,844
1905	승용	기아	쏘렌토	UM71BD-P-89	26,085
1906	승용	기아	쏘렌토	UM71BD-S-89	30,026
1907	승용	기아	쏘렌토	UM71BF-G-8	27,438
1908	승용	기아	쏘렌토	UM71BF-G-9	28,473
1909	승용	기아	쏘렌토	UM71BF-P-9	32,775
1910	승용	기아	쏘렌토	UM71BG-G-8	26,262
1911	승용	기아	쏘렌토	UM71BG-G-9	28,280
1912	승용	기아	쏘렌토	UM71BG-P-9	30,196
1913	승용	기아	쏘렌토	UM71DD-P-89	28,042
1914	승용	기아	쏘렌토	UM71DD-S-89	32,864
1915	승용	기아	쏘렌토	UM71DF-G-89	29,461
1916	승용	기아	쏘렌토	UM71DF-P-89	33,900
1917	승용	기아	쏘렌토	UM71DG-G-89	29,842
1918	승용	기아	쏘렌토	UM71DG-P-89	32,639
1919	승용	기아	쏘렌토	UM7ABA-P	28,691
1920	승용	기아	쏘렌토	UM7ABA-P-O	29,236
1921	승용	기아	쏘렌토	UM7ABA-S-O	29,782
1922	승용	기아	쏘렌토	UM7ABA-T-O	31,736
1923	승용	기아	쏘렌토	UM7ABB-P	28,691
1924	승용	기아	쏘렌토	UM7ABB-P-O	28,827
1925	승용	기아	쏘렌토	UM7ABB-S-O	30,191
1926	승용	기아	쏘렌토	UM7ABB-T-O	32,673
1927	승용	기아	쏘렌토	UM7ABC-P	27,318
1928	승용	기아	쏘렌토	UM7ABC-P-O	28,602
1929	승용	기아	쏘렌토	UM7ABC-S-O	30,391
1930	승용	기아	쏘렌토	UM7ABC-T-O	35,309
1931	승용	기아	쏘렌토	UM7ABD-P-8	26,890
1932	승용	기아	쏘렌토	UM7ABD-P-9	28,593
1933	승용	기아	쏘렌토	UM7ABD-S-9	29,791
1934	승용	기아	쏘렌토	UM7ABD-T-9	29,801
1935	승용	기아	쏘렌토	UM7ABE-P-8	25,997
1936	승용	기아	쏘렌토	UM7ABE-P-9	27,456
1937	승용	기아	쏘렌토	UM7ABE-S-9	29,729
1938	승용	기아	쏘렌토	UM7ABE-T-9	31,545
1939	승용	기아	쏘렌토	UM7ABF-G-8	28,579
1940	승용	기아	쏘렌토	UM7ABF-G-9	29,456
1941	승용	기아	쏘렌토	UM7ABF-P-9	30,820
1942	승용	기아	쏘렌토	UM7ABF-S-9	32,169
1943	승용	기아	쏘렌토	UM7ABG-G-8	28,281
1944	승용	기아	쏘렌토	UM7ABG-G-9	29,198
1945	승용	기아	쏘렌토	UM7ABG-P-8	30,729
1946	승용	기아	쏘렌토	UM7ABG-P-9	31,647
1947	승용	기아	쏘렌토	UM7ABG-S-9	32,596
1948	승용	기아	쏘렌토	UM7ABG-T-9	32,941
1949	승용	기아	쏘렌토	UM7ADA-P	30,600
1950	승용	기아	쏘렌토	UM7ADA-P-O	31,145
1951	승용	기아	쏘렌토	UM7ADA-S-O	34,782
1952	승용	기아	쏘렌토	UM7ADA-T-O	36,782
1953	승용	기아	쏘렌토	UM7ADB-P	30,618
1954	승용	기아	쏘렌토	UM7ADB-P-O	30,494
1955	승용	기아	쏘렌토	UM7ADB-S-O	33,018
1956	승용	기아	쏘렌토	UM7ADB-T-O	33,353

연번	차종	제 작 사	차 명	형 식	기준가격
1957	승용	기아	쏘렌토	UM7ADC-P	28,836
1958	승용	기아	쏘렌토	UM7ADC-P-O	30,755
1959	승용	기아	쏘렌토	UM7ADC-S-O	31,984
1960	승용	기아	쏘렌토	UM7ADC-T-O	37,182
1961	승용	기아	쏘렌토	UM7ADD-P-8	26,697
1962	승용	기아	쏘렌토	UM7ADD-P-9	31,547
1963	승용	기아	쏘렌토	UM7ADD-S-9	30,964
1964	승용	기아	쏘렌토	UM7ADD-T-9	35,391
1965	승용	기아	쏘렌토	UM7ADE-P-8	26,124
1966	승용	기아	쏘렌토	UM7ADE-P-9	28,334
1967	승용	기아	쏘렌토	UM7ADE-S-9	31,086
1968	승용	기아	쏘렌토	UM7ADE-T-9	33,239
1969	승용	기아	쏘렌토	UM7ADF-G-8	26,555
1970	승용	기아	쏘렌토	UM7ADF-G-9	30,958
1971	승용	기아	쏘렌토	UM7ADF-P-9	32,500
1972	승용	기아	쏘렌토	UM7ADF-S-9	34,002
1973	승용	기아	쏘렌토	UM7ADG-G-8	27,712
1974	승용	기아	쏘렌토	UM7ADG-G-9	31,490
1975	승용	기아	쏘렌토	UM7ADG-P-8	31,469
1976	승용	기아	쏘렌토	UM7ADG-P-9	32,838
1977	승용	기아	쏘렌토	UM7ADG-S-9	34,218
1978	승용	기아	쏘렌토	UM7ADG-T-9	36,281
1979	승용	기아	쏘렌토	UM7BBA-P	29,100
1980	승용	기아	쏘렌토	UM7BBA-P-O	29,645
1981	승용	기아	쏘렌토	UM7BBA-S-O	30,191
1982	승용	기아	쏘렌토	UM7BBA-T-O	32,375
1983	승용	기아	쏘렌토	UM7BBB-P	28,523
1984	승용	기아	쏘렌토	UM7BBB-P-O	29,623
1985	승용	기아	쏘렌토	UM7BBB-S-O	30,587
1986	승용	기아	쏘렌토	UM7BBB-T-O	32,479
1987	승용	기아	쏘렌토	UM7BBC-P	27,727
1988	승용	기아	쏘렌토	UM7BBC-P-O	29,311
1989	승용	기아	쏘렌토	UM7BBC-S-O	30,982
1990	승용	기아	쏘렌토	UM7BBC-T-O	33,820
1991	승용	기아	쏘렌토	UM7BBD-P-8	27,717
1992	승용	기아	쏘렌토	UM7BBD-P-9	28,793
1993	승용	기아	쏘렌토	UM7BBD-S-9	27,996
1994	승용	기아	쏘렌토	UM7BBD-T-9	34,502
1995	승용	기아	쏘렌토	UM7BBE-P-8	25,460
1996	승용	기아	쏘렌토	UM7BBE-P-9	28,071
1997	승용	기아	쏘렌토	UM7BBE-S-9	29,966
1998	승용	기아	쏘렌토	UM7BBE-T-9	31,754
1999	승용	기아	쏘렌토	UM7BBF-G-8	28,128
2000	승용	기아	쏘렌토	UM7BBF-G-9	29,962
2001	승용	기아	쏘렌토	UM7BBF-P-9	31,684
2002	승용	기아	쏘렌토	UM7BBF-S-9	33,577
2003	승용	기아	쏘렌토	UM7BBG-G-8	28,684
2004	승용	기아	쏘렌토	UM7BBG-G-9	30,046
2005	승용	기아	쏘렌토	UM7BBG-P-8	30,974
2006	승용	기아	쏘렌토	UM7BBG-P-9	31,793
2007	승용	기아	쏘렌토	UM7BBG-S-9	32,599
2008	승용	기아	쏘렌토	UM7BBG-T-9	31,887
2009	승용	기아	쏘렌토	UM7BDA-P	31,009
2010	승용	기아	쏘렌토	UM7BDA-P-O	31,555
2011	승용	기아	쏘렌토	UM7BDA-S-O	32,100
2012	승용	기아	쏘렌토	UM7BDA-T-O	37,191

연번	차종	제 작 사	차 명	형 식	기준가격
2013	승용	기아	쏘렌토	UM7BDB-P	29,438
2014	승용	기아	쏘렌토	UM7BDB-P-O	30,564
2015	승용	기아	쏘렌토	UM7BDB-S-O	34,464
2016	승용	기아	쏘렌토	UM7BDB-T-O	36,403
2017	승용	기아	쏘렌토	UM7BDC-P	29,327
2018	승용	기아	쏘렌토	UM7BDC-P-O	31,164
2019	승용	기아	쏘렌토	UM7BDC-S-O	32,673
2020	승용	기아	쏘렌토	UM7BDC-T-O	37,964
2021	승용	기아	쏘렌토	UM7BDD-P-8	26,920
2022	승용	기아	쏘렌토	UM7BDD-P-9	30,303
2023	승용	기아	쏘렌토	UM7BDD-S-9	32,045
2024	승용	기아	쏘렌토	UM7BDD-T-9	34,613
2025	승용	기아	쏘렌토	UM7BDE-P-8	27,832
2026	승용	기아	쏘렌토	UM7BDE-P-9	29,938
2027	승용	기아	쏘렌토	UM7BDE-S-9	30,895
2028	승용	기아	쏘렌토	UM7BDE-T-9	34,142
2029	승용	기아	쏘렌토	UM7BDF-G-8	29,071
2030	승용	기아	쏘렌토	UM7BDF-G-9	31,871
2031	승용	기아	쏘렌토	UM7BDF-P-9	33,234
2032	승용	기아	쏘렌토	UM7BDF-S-9	36,095
2033	승용	기아	쏘렌토	UM7BDG-G-8	29,595
2034	승용	기아	쏘렌토	UM7BDG-G-9	32,011
2035	승용	기아	쏘렌토	UM7BDG-P-8	32,520
2036	승용	기아	쏘렌토	UM7BDG-P-9	33,415
2037	승용	기아	쏘렌토	UM7BDG-S-9	34,566
2038	승용	기아	쏘렌토	UM7BDG-T-9	36,226
2039	승용	기아	쏘렌토	XM71BA-L	21,628
2040	승용	기아	쏘렌토	XM71BA-S	24,203
2041	승용	기아	쏘렌토	XM71BB-S	26,210
2042	승용	기아	쏘렌토	XM72BA-L	20,720
2043	승용	기아	쏘렌토	XM72BA-S	24,353
2044	승용	기아	쏘렌토	XM72BB-L	21,388
2045	승용	기아	쏘렌토	XM72BB-S	23,489
2046	승용	기아	쏘렌토	XM74BA-L	24,134
2047	승용	기아	쏘렌토	XM74BA-S	25,840
2048	승용	기아	쏘렌토	XM74BA-T	30,589
2049	승용	기아	쏘렌토	XM74BB-L	23,530
2050	승용	기아	쏘렌토	XM74BB-S	27,622
2051	승용	기아	쏘렌토	XM74BB-T	31,912
2052	승용	기아	쏘렌토	XM74BD-L	22,374
2053	승용	기아	쏘렌토	XM74BD-S	26,510
2054	승용	기아	쏘렌토	XM74BD-T	30,513
2055	승용	기아	쏘렌토	XM74DA-L	26,186
2056	승용	기아	쏘렌토	XM74DA-S	29,380
2057	승용	기아	쏘렌토	XM74DA-T	33,503
2058	승용	기아	쏘렌토	XM74DB-L	23,121
2059	승용	기아	쏘렌토	XM74DB-S	29,687
2060	승용	기아	쏘렌토	XM74DB-T	34,504
2061	승용	기아	쏘렌토	XM74DD-L	23,263
2062	승용	기아	쏘렌토	XM74DD-S	29,073
2063	승용	기아	쏘렌토	XM74DD-T	32,586
2064	승용	기아	쏘렌토	XM75BA-L	23,077
2065	승용	기아	쏘렌토	XM75BA-S	24,747
2066	승용	기아	쏘렌토	XM75BA-T	29,436
2067	승용	기아	쏘렌토	XM75BB-L	23,582
2068	승용	기아	쏘렌토	XM75BB-S	25,184

연번	차종	제 작 사	차 명	형 식	기준가격
2069	승용	기아	쏘렌토	XM75BB-T	29,657
2070	승용	기아	쏘렌토	XM75BC-L	24,441
2071	승용	기아	쏘렌토	XM75BC-S	25,911
2072	승용	기아	쏘렌토	XM75BC-T	30,405
2073	승용	기아	쏘렌토	XM75BD-L	23,603
2074	승용	기아	쏘렌토	XM75BD-S	24,900
2075	승용	기아	쏘렌토	XM75BD-T	29,400
2076	승용	기아	쏘렌토	XM755BA-L-E5	21,223
2077	승용	기아	쏘렌토	XM755BA-P-E5	23,939
2078	승용	기아	쏘렌토	XM755BA-S-E5	26,919
2079	승용	기아	쏘렌토	XM755BB-H	29,974
2080	승용	기아	쏘렌토	XM755BB-L	23,814
2081	승용	기아	쏘렌토	XM755BB-P	24,392
2082	승용	기아	쏘렌토	XM755BB-S	25,536
2083	승용	기아	쏘렌토	XM755BB-T	27,325
2084	승용	기아	쏘렌토	XM755BC-H	30,100
2085	승용	기아	쏘렌토	XM755BC-L	24,055
2086	승용	기아	쏘렌토	XM755BC-T	26,918
2087	승용	기아	쏘렌토	XM755DA-L-E5	23,918
2088	승용	기아	쏘렌토	XM755DA-P-E5	25,883
2089	승용	기아	쏘렌토	XM755DA-S-E5	27,006
2090	승용	기아	쏘렌토	XM755DB-H	31,141
2091	승용	기아	쏘렌토	XM755DB-L	22,908
2092	승용	기아	쏘렌토	XM755DB-P	25,797
2093	승용	기아	쏘렌토	XM755DB-S	27,543
2094	승용	기아	쏘렌토	XM755DB-T	29,284
2095	승용	기아	쏘렌토	XM755DC-H	32,056
2096	승용	기아	쏘렌토	XM755DC-S	25,640
2097	승용	기아	쏘렌토	XM755DC-T	29,400
2098	승용	기아	쏘렌토	XM74BA-H-E5	26,974
2099	승용	기아	쏘렌토	XM74BA-L-E5	23,100
2100	승용	기아	쏘렌토	XM74BA-P-E5	27,500
2101	승용	기아	쏘렌토	XM74BA-S-E5	26,775
2102	승용	기아	쏘렌토	XM74BA-T-E5	25,348
2103	승용	기아	쏘렌토	XM74BB-H	30,579
2104	승용	기아	쏘렌토	XM74BB-P	24,901
2105	승용	기아	쏘렌토	XM74BB-S	27,397
2106	승용	기아	쏘렌토	XM74BB-T	27,358
2107	승용	기아	쏘렌토	XM74BC-H	30,606
2108	승용	기아	쏘렌토	XM74BC-S	26,616
2109	승용	기아	쏘렌토	XM74BC-T	29,079
2110	승용	기아	쏘렌토	XM74DA-H-E5	27,112
2111	승용	기아	쏘렌토	XM74DA-L-E5	25,593
2112	승용	기아	쏘렌토	XM74DA-P-E5	29,338
2113	승용	기아	쏘렌토	XM74DA-S-E5	27,518
2114	승용	기아	쏘렌토	XM74DA-T-E5	26,080
2115	승용	기아	쏘렌토	XM74DB-H	32,527
2116	승용	기아	쏘렌토	XM74DB-L	23,716
2117	승용	기아	쏘렌토	XM74DB-P	24,447
2118	승용	기아	쏘렌토	XM74DB-S	25,252
2119	승용	기아	쏘렌토	XM74DB-T	29,703
2120	승용	기아	쏘렌토	XM74DC-H	34,045
2121	승용	기아	쏘렌토	XM74DC-L	23,713
2122	승용	기아	쏘렌토	XM74DC-S	28,418
2123	승용	기아	쏘렌토	XM74DC-T	30,788
2124	승용	기아	쏘렌토	XM755BA-H-E5	30,616

연번	차종	제 작 사	차 명	형 식	기준가격
2125	승용	기아	쏘렌토	XMF75BA-L-E5	23,644
2126	승용	기아	쏘렌토	XMF75BA-P-E5	23,111
2127	승용	기아	쏘렌토	XMF75BA-S-E5	25,044
2128	승용	기아	쏘렌토	XMF75BA-T-E5	28,848
2129	승용	기아	쏘렌토	XMF75BB-H	29,600
2130	승용	기아	쏘렌토	XMF75BB-L	23,496
2131	승용	기아	쏘렌토	XMF75BB-P	25,191
2132	승용	기아	쏘렌토	XMF75BB-S	25,718
2133	승용	기아	쏘렌토	XMF75BB-T	26,900
2134	승용	기아	쏘렌토	XMF75BC-H	30,809
2135	승용	기아	쏘렌토	XMF75BC-S	26,327
2136	승용	기아	쏘렌토	XMF75BC-T	27,309
2137	승용	기아	쏘렌토	XMF75DA-H-E5	34,540
2138	승용	기아	쏘렌토	XMF75DA-L-E5	25,700
2139	승용	기아	쏘렌토	XMF75DA-P-E5	27,900
2140	승용	기아	쏘렌토	XMF75DA-S-E5	29,418
2141	승용	기아	쏘렌토	XMF75DA-T-E5	31,727
2142	승용	기아	쏘렌토	XMF75DB-H	32,730
2143	승용	기아	쏘렌토	XMF75DB-L	23,681
2144	승용	기아	쏘렌토	XMF75DB-P	24,149
2145	승용	기아	쏘렌토	XMF75DB-S	27,807
2146	승용	기아	쏘렌토	XMF75DB-T	29,518
2147	승용	기아	쏘렌토	XMF75DC-H	31,691
2148	승용	기아	쏘렌토	XMF75DC-S	28,327
2149	승용	기아	쏘렌토	XMF75DC-T	29,946
2150	승용	기아	쏘렌토GL	JC712E	18,410
2151	승용	기아	쏘렌토GL	JC712J	18,105
2152	승용	기아	쏘렌토GL	JC712J6	18,337
2153	승용	기아	쏘렌토GL	JC712JA6	18,510
2154	승용	기아	쏘렌토GL	JC713A	20,599
2155	승용	기아	쏘렌토GL	JC713AB	21,133
2156	승용	기아	쏘렌토GL	JC713C	20,935
2157	승용	기아	쏘렌토GL	JC713CB	21,168
2158	승용	기아	쏘렌토GL	JC713E	21,012
2159	승용	기아	쏘렌토GL	JC713G	20,251
2160	승용	기아	쏘렌토GL	JC713G2	20,116
2161	승용	기아	쏘렌토GL	JC713GB2	21,289
2162	승용	기아	쏘렌토GL	JC713J	20,079
2163	승용	기아	쏘렌토GL	JC713J6	20,076
2164	승용	기아	쏘렌토GL	JC713JA6	20,399
2165	승용	기아	쏘렌토GL	JC713JB	20,749
2166	승용	기아	쏘렌토GL	JC713JB6	20,475
2167	승용	기아	쏘렌토GL	JC715A	20,678
2168	승용	기아	쏘렌토GL	JC715AB	21,191
2169	승용	기아	쏘렌토GL	JC715C	20,612
2170	승용	기아	쏘렌토GL	JC715FA	21,899
2171	승용	기아	쏘렌토GL	JC715FAA	20,793
2172	승용	기아	쏘렌토GL	JC715J6	20,469
2173	승용	기아	쏘렌토GL	JC718A	22,885
2174	승용	기아	쏘렌토GL	JC718AB	22,573
2175	승용	기아	쏘렌토GL	JC718AR	22,952
2176	승용	기아	쏘렌토GL	JC718C	22,738
2177	승용	기아	쏘렌토GL	JC718CB	23,117
2178	승용	기아	쏘렌토GL	JC718E	21,714
2179	승용	기아	쏘렌토GL	JC718EB	23,295
2180	승용	기아	쏘렌토GL	JC718FAA	26,891

연번	차종	제 작 사	차 명	형 식	기준가격
2181	승용	기아	쏘렌토GL	JC718FAB	23,510
2182	승용	기아	쏘렌토GL	JC718FAR	20,881
2183	승용	기아	쏘렌토GL	JC718G	22,955
2184	승용	기아	쏘렌토GL	JC718G2	22,036
2185	승용	기아	쏘렌토GL	JC718J	22,034
2186	승용	기아	쏘렌토GL	JC718J6	21,308
2187	승용	기아	쏘렌토GL	JC718JB6	22,068
2188	승용	기아	쏘렌토GLS	JC713B	22,499
2189	승용	기아	쏘렌토GLS	JC713BA	24,330
2190	승용	기아	쏘렌토GLS	JC713BR	23,106
2191	승용	기아	쏘렌토GLS	JC713D	22,313
2192	승용	기아	쏘렌토GLS	JC713DB	23,187
2193	승용	기아	쏘렌토GLS	JC713F	22,043
2194	승용	기아	쏘렌토GLS	JC713FB	23,307
2195	승용	기아	쏘렌토GLS	JC713H	22,123
2196	승용	기아	쏘렌토GLS	JC713H2	21,274
2197	승용	기아	쏘렌토GLS	JC713HA	23,424
2198	승용	기아	쏘렌토GLS	JC713HB2	22,138
2199	승용	기아	쏘렌토GLS	JC713K	21,227
2200	승용	기아	쏘렌토GLS	JC713K6	21,216
2201	승용	기아	쏘렌토GLS	JC713KA	22,884
2202	승용	기아	쏘렌토GLS	JC713KA6	22,383
2203	승용	기아	쏘렌토GLS	JC713KB	21,249
2204	승용	기아	쏘렌토GLS	JC713KB6	21,146
2205	승용	기아	쏘렌토GLS	JC713KR	22,547
2206	승용	기아	쏘렌토GLS	JC713KR6	22,995
2207	승용	기아	쏘렌토GLS	JC718B	24,231
2208	승용	기아	쏘렌토GLS	JC718BA	25,366
2209	승용	기아	쏘렌토GLS	JC718BB	24,878
2210	승용	기아	쏘렌토GLS	JC718BR	25,046
2211	승용	기아	쏘렌토GLS	JC718D	24,100
2212	승용	기아	쏘렌토GLS	JC718DA	25,158
2213	승용	기아	쏘렌토GLS	JC718DB	24,257
2214	승용	기아	쏘렌토GLS	JC718F	23,508
2215	승용	기아	쏘렌토GLS	JC718FA	25,233
2216	승용	기아	쏘렌토GLS	JC718FB	26,853
2217	승용	기아	쏘렌토GLS	JC718FBA	27,433
2218	승용	기아	쏘렌토GLS	JC718FBB	27,025
2219	승용	기아	쏘렌토GLS	JC718FD	26,207
2220	승용	기아	쏘렌토GLS	JC718FDA	27,513
2221	승용	기아	쏘렌토GLS	JC718FDB	26,565
2222	승용	기아	쏘렌토GLS	JC718FF	25,821
2223	승용	기아	쏘렌토GLS	JC718FFA	26,318
2224	승용	기아	쏘렌토GLS	JC718FFB	26,054
2225	승용	기아	쏘렌토GLS	JC718FFR	26,138
2226	승용	기아	쏘렌토GLS	JC718FH	25,982
2227	승용	기아	쏘렌토GLS	JC718FH2	25,241
2228	승용	기아	쏘렌토GLS	JC718FHB	26,239
2229	승용	기아	쏘렌토GLS	JC718FHR	26,245
2230	승용	기아	쏘렌토GLS	JC718FK	25,306
2231	승용	기아	쏘렌토GLS	JC718FKR	25,430
2232	승용	기아	쏘렌토GLS	JC718H	23,967
2233	승용	기아	쏘렌토GLS	JC718H2	23,126
2234	승용	기아	쏘렌토GLS	JC718HA	25,532
2235	승용	기아	쏘렌토GLS	JC718HB	24,164
2236	승용	기아	쏘렌토GLS	JC718HR	25,459

연번	차종	제 작 사	차 명	형 식	기준가격
2237	승용	기아	쏘렌토GLS	JC718K	23,116
2238	승용	기아	쏘렌토GLS	JC718KB	23,065
2239	승용	기아	쏘렌토GLS	JC738FKA	30,954
2240	승용	기아	쏘렌토GLS	JC748FL	26,196
2241	승용	기아	쏘렌토GLS	JC748FL6	26,207
2242	승용	기아	쏘렌토GLS	JC748FLA6	26,699
2243	승용	기아	쏘렌토GLS	JC748FLB	26,239
2244	승용	기아	쏘렌토GLS	JC748FLB6	26,275
2245	승용	기아	쏘렌토GLS	JC748FLR	26,496
2246	승용	기아	쏘렌토GLS	JC748FLR6	26,336
2247	승용	기아	쏘렌토GLS	JC748L	24,140
2248	승용	기아	쏘렌토GLS	JC748L6	24,042
2249	승용	기아	쏘렌토GLS	JC748LA	25,304
2250	승용	기아	쏘렌토GLS	JC748LB	24,154
2251	승용	기아	쏘렌토GLS	JC748LB6	24,083
2252	승용	기아	쏘렌토GLS	JC748LR6	24,862
2253	승용	기아	쏘렌토렌탈	XM74DA-L	23,079
2254	승용	기아	쏘렌토렌탈	XMF74DA-P-E5	24,904
2255	승용	기아	쏘울	AM12B-L	11,583
2256	승용	기아	쏘울	AM12B-S	12,593
2257	승용	기아	쏘울	AM12C-L	11,351
2258	승용	기아	쏘울	AM12C-S	13,020
2259	승용	기아	쏘울	AM12D-L	11,969
2260	승용	기아	쏘울	AM13B-L	12,599
2261	승용	기아	쏘울	AM13B-S	14,493
2262	승용	기아	쏘울	AM13B-T	16,050
2263	승용	기아	쏘울	AM13C-L	13,363
2264	승용	기아	쏘울	AM13C-S	14,255
2265	승용	기아	쏘울	AM13C-T	16,182
2266	승용	기아	쏘울	AM13D-L	13,407
2267	승용	기아	쏘울	AM13D-S	14,230
2268	승용	기아	쏘울	AM13D-T	16,293
2269	승용	기아	쏘울	AM23B-S	14,649
2270	승용	기아	쏘울	AM23B-T	17,016
2271	승용	기아	쏘울	AM23C-S	15,489
2272	승용	기아	쏘울	AM23C-T	17,158
2273	승용	기아	쏘울	AM23D-S	15,691
2274	승용	기아	쏘울	AM23D-T	16,733
2275	승용	기아	쏘울	AM32B-L	13,339
2276	승용	기아	쏘울	AM32B-S	15,606
2277	승용	기아	쏘울	AM32C-L	13,439
2278	승용	기아	쏘울	AM32C-S	13,784
2279	승용	기아	쏘울	AM32D-L	13,308
2280	승용	기아	쏘울	AM33B-L	15,105
2281	승용	기아	쏘울	AM33B-S	16,772
2282	승용	기아	쏘울	AM33B-T	18,231
2283	승용	기아	쏘울	AM33C-L	15,198
2284	승용	기아	쏘울	AM33C-S	17,046
2285	승용	기아	쏘울	AM33C-T	19,105
2286	승용	기아	쏘울	AM33D-L	15,221
2287	승용	기아	쏘울	AM33D-S	18,261
2288	승용	기아	쏘울	AM33D-T	17,448
2289	승용	기아	쏘울	AM33E-L	15,054
2290	승용	기아	쏘울	AM33E-S	17,746
2291	승용	기아	쏘울	AM33E-T	19,095
2292	승용	기아	쏘울	AM3BF-L	14,584

연번	차종	제 작 사	차 명	형 식	기준가격
2293	승용	기아	쏘울	AM3BF-S	16,723
2294	승용	기아	쏘울	AM3BF-T	19,354
2295	승용	기아	쏘울	AM3BG-L-L93	16,200
2296	승용	기아	쏘울	AM3BG-S-L93	17,300
2297	승용	기아	쏘울	AM3BH-L	13,481
2298	승용	기아	쏘울	AM3BH-S	18,098
2299	승용	기아	쏘울	AM5AF-L	11,588
2300	승용	기아	쏘울	AM5AG-L-92	12,400
2301	승용	기아	쏘울	AM5AH-L	12,833
2302	승용	기아	쏘울	AM5BF-L	12,546
2303	승용	기아	쏘울	AM5BF-L-I	12,884
2304	승용	기아	쏘울	AM5BF-S	13,700
2305	승용	기아	쏘울	AM5BF-S-I	15,612
2306	승용	기아	쏘울	AM5BF-T	14,700
2307	승용	기아	쏘울	AM5BF-T-I	17,635
2308	승용	기아	쏘울	AM5BG-L-92	13,835
2309	승용	기아	쏘울	AM5BG-L-I-92	14,600
2310	승용	기아	쏘울	AM5BG-S-92	14,530
2311	승용	기아	쏘울	AM5BG-S-I-92	15,700
2312	승용	기아	쏘울	AM5BG-T-92	15,600
2313	승용	기아	쏘울	AM5BH-L	13,881
2314	승용	기아	쏘울	AM5BH-L-I	15,391
2315	승용	기아	쏘울	AM5BH-S	15,486
2316	승용	기아	쏘울	AM5BH-S-I	16,452
2317	승용	기아	쏘울	AM5BH-T	19,213
2318	승용	기아	쏘울	JG12A	11,947
2319	승용	기아	쏘울	JG13A	14,537
2320	승용	기아	쏘울	JG23A	17,051
2321	승용	기아	쏘울	JG32A	15,565
2322	승용	기아	쏘울	JG33A	18,439
2323	승용	기아	쏘울	PS52AA-G	12,230
2324	승용	기아	쏘울	PS52AC-G	13,378
2325	승용	기아	쏘울	PS52AD-G	14,136
2326	승용	기아	쏘울	PS52BA-G	14,704
2327	승용	기아	쏘울	PS52BA-S-O	16,454
2328	승용	기아	쏘울	PS52BB-G	14,296
2329	승용	기아	쏘울	PS52BB-S-O	16,317
2330	승용	기아	쏘울	PS52BB-T-O	18,415
2331	승용	기아	쏘울	PS52BC-G	14,948
2332	승용	기아	쏘울	PS52BC-S-O	16,677
2333	승용	기아	쏘울	PS52BC-T-O	20,133
2334	승용	기아	쏘울	PS52BD-G	14,162
2335	승용	기아	쏘울	PS52BD-P-O	15,478
2336	승용	기아	쏘울	PS52BD-S-O	16,995
2337	승용	기아	쏘울	PS52BD-T-O	21,287
2338	승용	기아	쏘울	PS52BE-G-8	17,243
2339	승용	기아	쏘울	PS52BE-L-6	14,652
2340	승용	기아	쏘울	PS52BE-S-8	20,123
2341	승용	기아	쏘울	PS52BF-G-8	17,677
2342	승용	기아	쏘울	PS52BF-G-8-C	17,106
2343	승용	기아	쏘울	PS52BF-L-6	14,817
2344	승용	기아	쏘울	PS52BF-S-8	19,736
2345	승용	기아	쏘울	PS56BA-S	17,488
2346	승용	기아	쏘울	PS56BA-S-O	17,416
2347	승용	기아	쏘울	PS56BB-S	17,054
2348	승용	기아	쏘울	PS56BB-S-O	17,985



연번	차종	제 작 사	차 명	형 식	기준가격
2349	승용	기아	쏘울	PS56BB-T-O	19,172
2350	승용	기아	쏘울	PS56BC-S	16,602
2351	승용	기아	쏘울	PS56BC-S-O	19,954
2352	승용	기아	쏘울	PS56BC-T-O	20,633
2353	승용	기아	쏘울	PS56GD-H-O	22,542
2354	승용	기아	쏘울	PS56GD-S	18,598
2355	승용	기아	쏘울	PS56GD-S-O	17,958
2356	승용	기아	쏘울	PS56GD-T-O	21,675
2357	승용	기아	쏘울	PS56GE-S-8	19,965
2358	승용	기아	쏘울	PS56GF-S-8	19,859
2359	승용	기아	쏘울EV	PSEV5A-S	38,425
2360	승용	기아	쏘울EV	PSEV5D-S	38,425
2361	승용	기아	쏘울EV	PSEV5E-S	35,227
2362	승용	기아	쏘울EV	PSEV5F-G	28,500
2363	승용	기아	쏘울EV	PSEV5F-S	36,881
2364	승용	기아	아벨라	B3-23BF	5,227
2365	승용	기아	아벨라	B323BF4A	7,092
2366	승용	기아	아벨라	B3-23BFA	6,227
2367	승용	기아	아벨라	B3-23BT	4,718
2368	승용	기아	아벨라	B3-23BTA	5,768
2369	승용	기아	아벨라	B5-23BF	5,627
2370	승용	기아	아벨라	B5-23BFA	5,329
2371	승용	기아	아벨라	B5-23BN	5,809
2372	승용	기아	아벨라	B5-23BNA	6,859
2373	승용	기아	아벨라	B5-23BND	6,318
2374	승용	기아	아벨라	B5-23BND A	7,368
2375	승용	기아	아벨라	B5-23BT	5,863
2376	승용	기아	아벨라	B5-23BTA	6,913
2377	승용	기아	아벨라	DBH12A	5,350
2378	승용	기아	아벨라	DBH12C	5,350
2379	승용	기아	아벨라	DBH13A	7,239
2380	승용	기아	아벨라	DBH13C	6,318
2381	승용	기아	아벨라	DBH23A	7,119
2382	승용	기아	아벨라	DBN12A	6,098
2383	승용	기아	아벨라	DBN13A	6,090
2384	승용	기아	아벨라	DBN22A	6,445
2385	승용	기아	아벨라	DBN23A	7,635
2386	승용	기아	아트원글로벌리무진	YP91BF-T-9	46,109
2387	승용	기아	아트원글로벌리무진	YP9ABF-T-9	46,927
2388	승용	기아	엑스트렉	FD742D	14,387
2389	승용	기아	엑스트렉	FD742E	14,000
2390	승용	기아	엑스트렉	FD743D	16,088
2391	승용	기아	엑스트렉	FD743E	15,458
2392	승용	기아	엑스트렉	FD743F	15,049
2393	승용	기아	엔터프라이즈	J528DXA	24,454
2394	승용	기아	엔터프라이즈	J628DXA	37,727
2395	승용	기아	엔터프라이즈	JZ28DXA	31,363
2396	승용	기아	엔터프라이즈	LBN53A	33,111
2397	승용	기아	엔터프라이즈	LBN53B	33,111
2398	승용	기아	엔터프라이즈	LBN63A	40,200
2399	승용	기아	엔터프라이즈	LBN73A	24,747
2400	승용	기아	엔터프라이즈	LBN83A	29,952
2401	승용	기아	엔터프라이즈	LBN83B	27,731
2402	승용	기아	엘란	TS-23LD	25,000
2403	승용	기아	오피러스	F8L-25DT	26,906
2404	승용	기아	오피러스	L-7G6AA-1	38,191

연번	차종	제 작 사	차 명	형 식	기준가격
2405	승용	기아	오피러스	LAN73J-TS	36,222
2406	승용	기아	오피러스	L-B8H6AA-1	32,579
2407	승용	기아	오피러스	L-B8H6AB-1	28,877
2408	승용	기아	오피러스	L-D6G6AA-1	30,334
2409	승용	기아	오피러스	LDN13A	28,026
2410	승용	기아	오피러스	LDN13B	25,785
2411	승용	기아	오피러스	LDN13C	25,884
2412	승용	기아	오피러스	LDN13D	26,507
2413	승용	기아	오피러스	LDN13E	26,757
2414	승용	기아	오피러스	LDN13E6	26,742
2415	승용	기아	오피러스	LDN13F	25,988
2416	승용	기아	오피러스	LDN23B	23,144
2417	승용	기아	오피러스	LDN23D	25,513
2418	승용	기아	오피러스	LDN23E	24,030
2419	승용	기아	오피러스	LDN23E6	24,681
2420	승용	기아	오피러스	LDN33A	35,000
2421	승용	기아	오피러스	LDN33B	32,991
2422	승용	기아	오피러스	LDN33D	33,783
2423	승용	기아	오피러스	LDN33E	35,585
2424	승용	기아	오피러스	LDN33E6	31,510
2425	승용	기아	오피러스	LDN43A	42,394
2426	승용	기아	오피러스	LDN43B	41,383
2427	승용	기아	오피러스	LDN43D	42,318
2428	승용	기아	오피러스	LDN53E	46,354
2429	승용	기아	오피러스	LDN53E6	44,422
2430	승용	기아	오피러스	LDN53F	50,666
2431	승용	기아	오피러스	LDN53F-S	51,211
2432	승용	기아	오피러스	LDN53G	50,978
2433	승용	기아	오피러스	LDN53G-S	51,492
2434	승용	기아	오피러스	LDN53J	48,444
2435	승용	기아	오피러스	LDN53J-S	47,836
2436	승용	기아	오피러스	LDN63F	31,130
2437	승용	기아	오피러스	LDN63F-S	31,579
2438	승용	기아	오피러스	LDN63G	31,305
2439	승용	기아	오피러스	LDN63G-S	32,007
2440	승용	기아	오피러스	LDN63J	30,787
2441	승용	기아	오피러스	LDN63J-P	29,339
2442	승용	기아	오피러스	LDN63J-S	31,012
2443	승용	기아	오피러스	LDN73F	35,068
2444	승용	기아	오피러스	LDN73F-E	38,546
2445	승용	기아	오피러스	LDN73F-S	36,066
2446	승용	기아	오피러스	LDN73F-SE	41,475
2447	승용	기아	오피러스	LDN73G	36,676
2448	승용	기아	오피러스	LDN73G-E	39,204
2449	승용	기아	오피러스	LDN73G-S	38,006
2450	승용	기아	오피러스	LDN73G-SE	40,263
2451	승용	기아	오피러스	LDN73H	30,544
2452	승용	기아	오피러스	LDN73H-S	34,232
2453	승용	기아	오피러스	LDN73J	32,444
2454	승용	기아	오피러스	LDN73J124	32,309
2455	승용	기아	오피러스	LDN73J-S	33,621
2456	승용	기아	오피러스	LDN73J-T	34,761
2457	승용	기아	오피러스	LDN73J-TE	38,868
2458	승용	기아	오피러스	LDN73J-TS	36,490
2459	승용	기아	오피러스	LDN73J-TSE	45,569
2460	승용	기아	오피러스	LDN83F	27,951

연번	차종	제 작 사	차 명	형 식	기준가격
2461	승용	기아	오피러스	LDN83F-S	30,357
2462	승용	기아	오피러스	LDN83G	27,482
2463	승용	기아	오피러스	LDN83G-S	29,006
2464	승용	기아	오피러스	LDN83J	27,943
2465	승용	기아	오피러스	LDN83J-S	29,891
2466	승용	기아	오피러스	LND63J-S	27,128
2467	승용	기아	오피러스	LND73J-TS	32,420
2468	승용	기아	오피러스	LND83J	30,960
2469	승용	기아	오피러스	L-P5H6AA-1	50,496
2470	승용	기아	오피러스	L-P5H6AB-1	47,757
2471	승용	기아	오피러스	L-P6G6AA-1	33,104
2472	승용	기아	오피러스	L-P6G6AB-1	32,752
2473	승용	기아	오피러스	L-P7G6AA-1	35,899
2474	승용	기아	오피러스	L-P7G6AB-1	33,577
2475	승용	기아	오피러스	L-P7H6AA-1	40,459
2476	승용	기아	오피러스	L-P7H6AB-1	37,538
2477	승용	기아	오피러스	NM19L	26,906
2478	승용	기아	오피러스택시렌탈	L-B8H6AA-1	30,024
2479	승용	기아	옵티마	GDN12A	12,378
2480	승용	기아	옵티마	GDN12C	12,438
2481	승용	기아	옵티마	GDN13A	13,755
2482	승용	기아	옵티마	GDN13C	13,140
2483	승용	기아	옵티마	GDN22A	13,262
2484	승용	기아	옵티마	GDN22C	12,654
2485	승용	기아	옵티마	GDN22R	12,218
2486	승용	기아	옵티마	GDN23A	15,538
2487	승용	기아	옵티마	GDN23C	13,402
2488	승용	기아	옵티마	GDN23G	14,560
2489	승용	기아	옵티마	GDN23K	14,026
2490	승용	기아	옵티마	GDN23P	12,772
2491	승용	기아	옵티마	GDN23R	12,531
2492	승용	기아	옵티마	GDN23U	13,029
2493	승용	기아	옵티마	GDN29A	16,019
2494	승용	기아	옵티마	GDN29C	17,100
2495	승용	기아	옵티마	GDN32A	10,313
2496	승용	기아	옵티마	GDN33A	12,010
2497	승용	기아	옵티마	GDN33B	13,066
2498	승용	기아	옵티마	GDN43A	19,092
2499	승용	기아	옵티마	GDN92A	13,964
2500	승용	기아	옵티마	GDN92G	8,442
2501	승용	기아	옵티마	GDN92P	8,449
2502	승용	기아	옵티마	GDN92R	7,601
2503	승용	기아	옵티마	GDN92U	8,077
2504	승용	기아	옵티마	GDN93A	11,456
2505	승용	기아	옵티마	GDN93B	12,722
2506	승용	기아	옵티마	GDN93G	9,541
2507	승용	기아	옵티마	GDN93P	9,534
2508	승용	기아	옵티마	GDN93R	9,007
2509	승용	기아	옵티마	GDN93U	9,566
2510	승용	기아	옵티마	GDNA2C	13,394
2511	승용	기아	옵티마	GDNA2T	10,501
2512	승용	기아	옵티마	GDNA2U	10,840
2513	승용	기아	옵티마	GDNA3C	13,692
2514	승용	기아	옵티마	GDNA3G	13,110
2515	승용	기아	옵티마	GDNA3P	10,502
2516	승용	기아	옵티마	GDNA3R	12,444

연번	차종	제 작 사	차 명	형 식	기준가격
2517	승용	기아	옵티마	GDNA3T	11,548
2518	승용	기아	옵티마	GDNA3U	12,022
2519	승용	기아	옵티마	GE12	11,989
2520	승용	기아	옵티마	GEN33B	8,436
2521	승용	기아	옵티마	GR4A6	12,882
2522	승용	기아	옵티마리갈	GDN23E	17,045
2523	승용	기아	옵티마리갈	GDN23J	16,490
2524	승용	기아	옵티마리갈	GDN23L	14,637
2525	승용	기아	옵티마리갈	GDN23Q	14,637
2526	승용	기아	옵티마리갈	GDN23S	14,076
2527	승용	기아	옵티마리갈	GDN23V	15,090
2528	승용	기아	옵티마리갈	GDN29E	17,083
2529	승용	기아	옵티마리갈	GDN29J	17,821
2530	승용	기아	옵티마리갈	GDN29L	17,345
2531	승용	기아	옵티마리갈	GDN29Q	17,430
2532	승용	기아	옵티마리갈	GDN29S	17,619
2533	승용	기아	옵티마리갈	GDN43E	13,490
2534	승용	기아	옵티마리갈	GDN92E	10,909
2535	승용	기아	옵티마리갈	GDN92J	10,812
2536	승용	기아	옵티마리갈	GDN92Q	10,286
2537	승용	기아	옵티마리갈	GDN92S	10,114
2538	승용	기아	옵티마리갈	GDN93E	12,811
2539	승용	기아	옵티마리갈	GDN93F	13,818
2540	승용	기아	옵티마리갈	GDN93J	13,033
2541	승용	기아	옵티마리갈	GDN93Q	12,069
2542	승용	기아	옵티마리갈	GDN93S	12,019
2543	승용	기아	옵티마리갈	GDN93V	11,784
2544	승용	기아	옵티마리갈택시렌탈	GDN92S	8,881
2545	승용	기아	카니발	MA723B	18,647
2546	승용	기아	카니발	MA912A	16,469
2547	승용	기아	카니발	MA912B	17,491
2548	승용	기아	카니발	MA912C	16,981
2549	승용	기아	카니발	MA913A	16,266
2550	승용	기아	카니발	MA913B	18,575
2551	승용	기아	카니발	MA913C	18,453
2552	승용	기아	카니발	MA942B	17,735
2553	승용	기아	카니발	MA943B	19,426
2554	승용	기아	카니발	MC912A-GX	18,999
2555	승용	기아	카니발	MC912AS-LX	18,247
2556	승용	기아	카니발	MC913A7-GX	20,965
2557	승용	기아	카니발	MC913A7-LTD	28,401
2558	승용	기아	카니발	MC913A7-LX	22,266
2559	승용	기아	카니발	MC913A7-LX-ALL	25,245
2560	승용	기아	카니발	MC913A7-LX-AS	23,366
2561	승용	기아	카니발	MC913A7-LX-SR	24,110
2562	승용	기아	카니발	MC913A-GX	20,493
2563	승용	기아	카니발	MC913A-LX	23,101
2564	승용	기아	카니발	MC913A-LX-HG	25,168
2565	승용	기아	카니발	MC913AS-LX	23,598
2566	승용	기아	카니발	MC913B8-GX	21,448
2567	승용	기아	카니발	MC913B8-LX	22,253
2568	승용	기아	카니발	MC913B8-LX-ALL	25,493
2569	승용	기아	카니발	MC913B8-LX-AS	23,929
2570	승용	기아	카니발	MC913B8-LX-SR	24,194
2571	승용	기아	카니발	MC943E-GX	21,191
2572	승용	기아	카니발	MC943E-LX	23,508

연번	차종	제 작 사	차 명	형 식	기준가격
2573	승용	기아	카니발	MC943E-LX-ALL	26,012
2574	승용	기아	카니발	MC943E-LX-AS	24,115
2575	승용	기아	카니발	MC943E-LX-SR	24,346
2576	승용	기아	카니발	MC943F-GX	21,534
2577	승용	기아	카니발	MC943F-LX	23,085
2578	승용	기아	카니발	MC943F-LX-ALL	27,159
2579	승용	기아	카니발	MC943F-LX-AS	24,399
2580	승용	기아	카니발	MC943F-LX-SR	24,163
2581	승용	기아	카니발	MC953C-GX	21,560
2582	승용	기아	카니발	MC953C-LX	23,489
2583	승용	기아	카니발	MC953C-LX-ALL	24,573
2584	승용	기아	카니발	MC953C-LX-AS	24,058
2585	승용	기아	카니발	MC953C-LX-SR	24,454
2586	승용	기아	카니발	MC953D-GX	21,418
2587	승용	기아	카니발	MC953D-LX	23,499
2588	승용	기아	카니발	MC953D-LX-ALL	24,482
2589	승용	기아	카니발	MC953D-LX-AS	24,200
2590	승용	기아	카니발	MC953D-LX-SR	24,473
2591	승용	기아	카니발	MC953F-GX	21,469
2592	승용	기아	카니발	MC953F-LX	23,244
2593	승용	기아	카니발	MC953F-LX-ALL	26,311
2594	승용	기아	카니발	MC953F-LX-AS	24,576
2595	승용	기아	카니발	MC953F-LX-SR	24,195
2596	승용	기아	카니발	MCL733F	39,650
2597	승용	기아	카니발	MCL943A7	28,792
2598	승용	기아	카니발	MCL943B8A	24,118
2599	승용	기아	카니발	MCL943D	24,349
2600	승용	기아	카니발	MCL943E	23,872
2601	승용	기아	카니발	MCL943F	24,152
2602	승용	기아	카니발	VQL77BA-S	22,208
2603	승용	기아	카니발	VQL94B-S	24,499
2604	승용	기아	카니발	VQL96BA-S	26,488
2605	승용	기아	카니발	VQL96BB-S	26,781
2606	승용	기아	카니발	VQL96BD-S	27,261
2607	승용	기아	카니발	VQL96BE-S-E5	27,955
2608	승용	기아	카니발	VQL96BF-S	28,010
2609	승용	기아	카니발	VQL96BG-S	29,092
2610	승용	기아	카니발	VQL96BH-S	26,310
2611	승용	기아	카니발	VQL97BB-S	29,610
2612	승용	기아	카니발	VQL97BD-S	29,517
2613	승용	기아	카니발	VQL97BE-S-92	28,600
2614	승용	기아	카니발	VQL97BF-S	31,444
2615	승용	기아	카니발	VQL97BG-S	30,021
2616	승용	기아	카니발	VQS94B-G	21,570
2617	승용	기아	카니발	VQS94B-S	24,275
2618	승용	기아	카니발	VQS95BA-G	21,701
2619	승용	기아	카니발	VQS95BA-S	24,989
2620	승용	기아	카니발	VQS95B-G	21,539
2621	승용	기아	카니발	VQS95B-S	24,425
2622	승용	기아	카니발	VQS96BA-G	22,564
2623	승용	기아	카니발	VQS96BA-S	25,660
2624	승용	기아	카니발	VQS96BB-G	23,406
2625	승용	기아	카니발	VQS96BB-S	26,088
2626	승용	기아	카니발	VQS96BC-G	23,609
2627	승용	기아	카니발	VQS96BC-S	25,900
2628	승용	기아	카니발	VQS96BD-G-E5	22,044

연번	차종	제 작 사	차 명	형 식	기준가격
2629	승용	기아	카니발	VQS96BD-S-E5	26,700
2630	승용	기아	카니발	VQS96BE-G	24,609
2631	승용	기아	카니발	VQS96BE-S	25,129
2632	승용	기아	카니발	YP91BB-T	35,071
2633	승용	기아	카니발	YP91BC-T	35,071
2634	승용	기아	카니발	YP91BD-T	34,727
2635	승용	기아	카니발	YP91BE-T-9	34,710
2636	승용	기아	카니발	YP91BF-T-9	35,264
2637	승용	기아	카니발	YP9ABA-G	27,253
2638	승용	기아	카니발	YP9ABA-S	30,389
2639	승용	기아	카니발	YP9ABA-S-O	30,707
2640	승용	기아	카니발	YP9ABA-T-O	36,162
2641	승용	기아	카니발	YP9ABB-G	28,489
2642	승용	기아	카니발	YP9ABB-S-O	31,025
2643	승용	기아	카니발	YP9ABB-T-O	36,344
2644	승용	기아	카니발	YP9ABC-G	27,525
2645	승용	기아	카니발	YP9ABC-S-O	31,025
2646	승용	기아	카니발	YP9ABC-T-O	36,344
2647	승용	기아	카니발	YP9ABD-G	27,266
2648	승용	기아	카니발	YP9ABD-S-O	31,202
2649	승용	기아	카니발	YP9ABD-T-O	34,475
2650	승용	기아	카니발	YP9ABE-G-8	27,573
2651	승용	기아	카니발	YP9ABE-H-9	38,465
2652	승용	기아	카니발	YP9ABE-S-9	29,768
2653	승용	기아	카니발	YP9ABE-T-9	34,656
2654	승용	기아	카니발	YP9ABF-G-8	28,668
2655	승용	기아	카니발	YP9ABF-G-9	30,839
2656	승용	기아	카니발	YP9ABF-S-9	32,838
2657	승용	기아	카니발	YP9ABF-T-9	36,304
2658	승용	기아	카니발	YPBABC-G	28,298
2659	승용	기아	카니발	YPBABC-L	24,755
2660	승용	기아	카니발	YPBABC-S	30,525
2661	승용	기아	카니발	YPBABC-T	34,662
2662	승용	기아	카니발 II	MA723J	16,065
2663	승용	기아	카니발 II	MA942D	17,167
2664	승용	기아	카니발 II	MA942E	17,182
2665	승용	기아	카니발 II	MA942H	16,065
2666	승용	기아	카니발 II	MA942J	16,323
2667	승용	기아	카니발 II	MA943D	19,280
2668	승용	기아	카니발 II	MA943E	19,264
2669	승용	기아	카니발 II	MA943F	19,132
2670	승용	기아	카니발 II	MA943G	17,905
2671	승용	기아	카니발 II	MA943H	18,000
2672	승용	기아	카니발 II	MA943J	17,731
2673	승용	기아	카니발LPG	MA932C	14,628
2674	승용	기아	카니발LPG	MA933A	15,171
2675	승용	기아	카니발LPG	MA933B	18,451
2676	승용	기아	카니발LPG	MA933C	19,763
2677	승용	기아	카니발LPG	MA933D	21,296
2678	승용	기아	카니발리무진	MCL743B8A-LM	46,465
2679	승용	기아	카니발리무진	MCL743B8A-LM2	45,964
2680	승용	기아	카니발리무진	MCL743E-LM	46,319
2681	승용	기아	카니발리무진	MCL743F-LM	45,656
2682	승용	기아	카니발리무진	MCL743F-LM-NPS	37,736
2683	승용	기아	카니발리무진	VQL74B-S-LM	47,628
2684	승용	기아	카니발리무진	VQL76BA-S-LM	48,638

연번	차종	제 작 사	차 명	형 식	기준가격
2685	승용	기아	카니발리무진	YP71BB-T	37,080
2686	승용	기아	카니발리무진	YP71BC-T	36,389
2687	승용	기아	카니발리무진	YP71BD-T	36,590
2688	승용	기아	카니발리무진	YP71BE-T-9	32,525
2689	승용	기아	카니발리무진	YP71BF-T-9	37,012
2690	승용	기아	카니발리무진	YP7ABB-G-O	32,880
2691	승용	기아	카니발리무진	YP7ABB-T-O	38,716
2692	승용	기아	카니발리무진	YP7ABC-G-O	32,280
2693	승용	기아	카니발리무진	YP7ABC-T-O	37,998
2694	승용	기아	카니발리무진	YP7ABD-G-O	31,173
2695	승용	기아	카니발리무진	YP7ABD-T-O	34,609
2696	승용	기아	카니발리무진	YP7ABE-G-9	30,630
2697	승용	기아	카니발리무진	YP7ABE-S-9	29,291
2698	승용	기아	카니발리무진	YP7ABE-T-9	32,690
2699	승용	기아	카니발리무진	YP7ABF-G-9	35,065
2700	승용	기아	카니발리무진	YP7ABF-G-9C	35,377
2701	승용	기아	카니발리무진	YP7ABF-T-9	37,660
2702	승용	기아	카니발리무진	YP7ABF-T-9C	37,784
2703	승용	기아	카니발아웃도어	YPO7ABB-G-O	40,788
2704	승용	기아	카니발아웃도어	YPO7ABC-G-O	40,203
2705	승용	기아	카니발아웃도어	YPO7ABD-G-O	36,419
2706	승용	기아	카니발아웃도어	YPO7ABF-G-9	39,178
2707	승용	기아	카니발아웃도어	YPO9ABA-G	32,585
2708	승용	기아	카니발아웃도어	YPO9ABB-G	32,857
2709	승용	기아	카니발아웃도어	YPO9ABB-S-O	35,494
2710	승용	기아	카니발아웃도어	YPO9ABD-S-O	32,685
2711	승용	기아	카니발아웃도어	YPO9ABE-S-9	34,434
2712	승용	기아	카니발아웃도어	YPO9ABF-S-9	36,298
2713	승용	기아	카니발아웃도어	YPO9ABG-S-9	34,324
2714	승용	기아	카니발아웃도어	YPO9AC-S-O	35,494
2715	승용	기아	카니발아웃도어	YPOBABB-S	34,994
2716	승용	기아	카니발아웃도어	YPOBABC-S	35,263
2717	승용	기아	카니발택시렌탈	VQS96BA-G	21,970
2718	승용	기아	카니발택시렌탈	VQS96BB-G	22,087
2719	승용	기아	카니발하이리무진	YPH71BB-T	48,675
2720	승용	기아	카니발하이리무진	YPH71BC-T	50,248
2721	승용	기아	카니발하이리무진	YPH71BD-T-O	45,274
2722	승용	기아	카니발하이리무진	YPH71BE-T-9	46,721
2723	승용	기아	카니발하이리무진	YPH71BF-T-9	52,453
2724	승용	기아	카니발하이리무진	YPH71BG-T-9-1	53,240
2725	승용	기아	카니발하이리무진	YPH7ABB-G-O	48,721
2726	승용	기아	카니발하이리무진	YPH7ABC-G-O	47,830
2727	승용	기아	카니발하이리무진	YPH7ABC-T-O	51,857
2728	승용	기아	카니발하이리무진	YPH7ABD-G-O	42,646
2729	승용	기아	카니발하이리무진	YPH7ABD-T-O	52,036
2730	승용	기아	카니발하이리무진	YPH7ABE-G-9	49,387
2731	승용	기아	카니발하이리무진	YPH7ABE-T-9	53,921
2732	승용	기아	카니발하이리무진	YPH7ABF-G-9	43,461
2733	승용	기아	카니발하이리무진	YPH7ABF-T-9	48,221
2734	승용	기아	카니발하이리무진	YPH7ABG-G-9	48,286
2735	승용	기아	카니발하이리무진	YPH7ABG-T-9	54,424
2736	승용	기아	카니발하이리무진	YPH91BC-T-O	48,025
2737	승용	기아	카니발하이리무진	YPH91BD-T-O	45,498
2738	승용	기아	카니발하이리무진	YPH91BE-T-9	45,265
2739	승용	기아	카니발하이리무진	YPH91BF-T-9	49,200
2740	승용	기아	카니발하이리무진	YPH91BG-T-9-1	50,268

연번	차종	제 작 사	차 명	형 식	기준가격
2741	승용	기아	카니발하이리무진	YPH9ABA-G	43,339
2742	승용	기아	카니발하이리무진	YPH9ABA-S-O	45,394
2743	승용	기아	카니발하이리무진	YPH9ABB-G	43,612
2744	승용	기아	카니발하이리무진	YPH9ABB-S-O	45,712
2745	승용	기아	카니발하이리무진	YPH9ABC-G	43,612
2746	승용	기아	카니발하이리무진	YPH9ABC-S-O	45,712
2747	승용	기아	카니발하이리무진	YPH9ABC-T-O	49,303
2748	승용	기아	카니발하이리무진	YPH9ABD-G	41,323
2749	승용	기아	카니발하이리무진	YPH9ABD-S-O	43,565
2750	승용	기아	카니발하이리무진	YPH9ABD-T-O	48,536
2751	승용	기아	카니발하이리무진	YPH9ABE-G-8	33,549
2752	승용	기아	카니발하이리무진	YPH9ABE-S-9	45,857
2753	승용	기아	카니발하이리무진	YPH9ABE-T-9	47,937
2754	승용	기아	카니발하이리무진	YPH9ABF-G-8	41,365
2755	승용	기아	카니발하이리무진	YPH9ABF-S-9	44,355
2756	승용	기아	카니발하이리무진	YPH9ABF-T-9	50,470
2757	승용	기아	카니발하이리무진	YPH9ABG-G-8	45,377
2758	승용	기아	카니발하이리무진	YPH9ABG-S-9	48,540
2759	승용	기아	카니발하이리무진	YPH9ABG-T-9	52,313
2760	승용	기아	카니발하이리무진	YPHBABA-G	41,889
2761	승용	기아	카니발하이리무진	YPHBABB-S	44,439
2762	승용	기아	카니발하이리무진	YPHBABC-S	44,511
2763	승용	기아	카렌스	FG722A	13,513
2764	승용	기아	카렌스	FG722A-ALL	15,927
2765	승용	기아	카렌스	FG722A-RR	15,268
2766	승용	기아	카렌스	FG722B	13,476
2767	승용	기아	카렌스	FG722B-ALL	15,562
2768	승용	기아	카렌스	FG722B-RR	14,583
2769	승용	기아	카렌스	FG722C	13,502
2770	승용	기아	카렌스	FG722C-ALL	15,613
2771	승용	기아	카렌스	FG722C-ECO	13,474
2772	승용	기아	카렌스	FG722C-RR	14,701
2773	승용	기아	카렌스	FG722C-SR	15,147
2774	승용	기아	카렌스	FG722D	13,491
2775	승용	기아	카렌스	FG722D-ALL	15,451
2776	승용	기아	카렌스	FG722D-RR	14,430
2777	승용	기아	카렌스	FG723A	14,492
2778	승용	기아	카렌스	FG723A-ALL	16,997
2779	승용	기아	카렌스	FG723A-RR	15,512
2780	승용	기아	카렌스	FG723B	14,537
2781	승용	기아	카렌스	FG723B-ALL	16,492
2782	승용	기아	카렌스	FG723B-ECO	14,436
2783	승용	기아	카렌스	FG723B-RR	15,540
2784	승용	기아	카렌스	FG723B-SR	14,358
2785	승용	기아	카렌스	FG723C	14,576
2786	승용	기아	카렌스	FG723C-ALL	16,520
2787	승용	기아	카렌스	FG723C-RR	15,645
2788	승용	기아	카렌스	FG723C-SR	14,509
2789	승용	기아	카렌스	FG723D	14,529
2790	승용	기아	카렌스	FG723D-ALL	16,774
2791	승용	기아	카렌스	FG723D-RR	15,500
2792	승용	기아	카렌스	FG742A	15,639
2793	승용	기아	카렌스	FG742A-RR	17,963
2794	승용	기아	카렌스	FG743A	17,236
2795	승용	기아	카렌스	FG743A-ALL	21,086
2796	승용	기아	카렌스	FG743A-RR	19,160



연번	차종	제 작 사	차 명	형 식	기준가격
2797	승용	기아	카렌스	FG743B	17,505
2798	승용	기아	카렌스	FG743B-ALL	20,328
2799	승용	기아	카렌스	FG743B-RR	19,372
2800	승용	기아	카렌스	FG743C	17,659
2801	승용	기아	카렌스	FG743C-ALL	20,173
2802	승용	기아	카렌스	FG743C-RR	17,639
2803	승용	기아	카렌스	FG743D	16,405
2804	승용	기아	카렌스	FG743D-ALL	20,391
2805	승용	기아	카렌스	FG743D-RR	18,139
2806	승용	기아	카렌스	H-14AB-1	16,100
2807	승용	기아	카렌스	H-24AB-1	16,551
2808	승용	기아	카렌스	H-25MB-1	14,308
2809	승용	기아	카렌스	H-N14AA-1	13,333
2810	승용	기아	카렌스	H-N24AA-1	14,919
2811	승용	기아	카렌스	H-N25MA-1	13,472
2812	승용	기아	카렌스	H-R14AA-1	15,662
2813	승용	기아	카렌스	H-R24AA-1	16,155
2814	승용	기아	카렌스	H-R25MA-1	14,462
2815	승용	기아	카렌스	RP54BB-T	16,568
2816	승용	기아	카렌스	RP54BC-T	15,565
2817	승용	기아	카렌스	RP54BD-L	16,263
2818	승용	기아	카렌스	RP54BE-L	16,065
2819	승용	기아	카렌스	RP54BF-L	16,639
2820	승용	기아	카렌스	RP55BA-G	21,535
2821	승용	기아	카렌스	RP55BA-G-I	21,488
2822	승용	기아	카렌스	RP55BA-L	19,226
2823	승용	기아	카렌스	RP55BA-S	22,772
2824	승용	기아	카렌스	RP55BA-T	25,600
2825	승용	기아	카렌스	RP55BC-G	21,299
2826	승용	기아	카렌스	RP55BC-G-I	22,725
2827	승용	기아	카렌스	RP55BC-L	19,363
2828	승용	기아	카렌스	RP55BC-S	23,999
2829	승용	기아	카렌스	RP55GD-G	23,412
2830	승용	기아	카렌스	RP55GD-G-I	22,458
2831	승용	기아	카렌스	RP55GD-L	20,121
2832	승용	기아	카렌스	RP55GD-L-I	18,660
2833	승용	기아	카렌스	RP55GE-S	20,317
2834	승용	기아	카렌스	RP55GE-S-I	22,115
2835	승용	기아	카렌스	RP55GF-S-78	20,081
2836	승용	기아	카렌스	RP74AA-L	15,618
2837	승용	기아	카렌스	RP74AC-L	16,811
2838	승용	기아	카렌스	RP74AD-L	16,815
2839	승용	기아	카렌스	RP74BA-G	18,314
2840	승용	기아	카렌스	RP74BA-L	17,272
2841	승용	기아	카렌스	RP74BA-S	22,897
2842	승용	기아	카렌스	RP74BA-T	23,494
2843	승용	기아	카렌스	RP74BC-G	18,617
2844	승용	기아	카렌스	RP74BC-L	18,314
2845	승용	기아	카렌스	RP74BC-S	23,320
2846	승용	기아	카렌스	RP74BD-G	18,790
2847	승용	기아	카렌스	RP74BD-L	17,255
2848	승용	기아	카렌스	RP74BD-S	18,863
2849	승용	기아	카렌스	RP74BD-T	24,521
2850	승용	기아	카렌스	RP74BE-G-6	17,122
2851	승용	기아	카렌스	RP74BE-G-7	18,327
2852	승용	기아	카렌스	RP74BE-S-7	19,249

연번	차종	제 작 사	차 명	형 식	기준가격
2853	승용	기아	카렌스	RP74BE-S-8	21,969
2854	승용	기아	카렌스	RP74BF-G-6	17,004
2855	승용	기아	카렌스	RP74BF-G-7	18,360
2856	승용	기아	카렌스	RP74BF-S-7	19,293
2857	승용	기아	카렌스	RP74BF-S-8	22,138
2858	승용	기아	카렌스	RP75BA-G	20,999
2859	승용	기아	카렌스	RP75BA-L	18,442
2860	승용	기아	카렌스	RP75BA-S	22,432
2861	승용	기아	카렌스	RP75BA-T	26,460
2862	승용	기아	카렌스	RP75BC-G	21,475
2863	승용	기아	카렌스	RP75BC-L	19,999
2864	승용	기아	카렌스	RP75BC-S	23,168
2865	승용	기아	카렌스	RP75GD-G	23,685
2866	승용	기아	카렌스	RP75GD-L	21,226
2867	승용	기아	카렌스	RP75GE-S	22,609
2868	승용	기아	카렌스	RP75GF-S-78	22,386
2869	승용	기아	카렌스	UN-1B1	15,025
2870	승용	기아	카렌스	UN-2A1	14,500
2871	승용	기아	카렌스	UN-2B1	15,700
2872	승용	기아	카렌스	UN71BA-G-92	15,700
2873	승용	기아	카렌스	UN71BA-S-92	17,100
2874	승용	기아	카렌스	UN72AA-G-92	15,500
2875	승용	기아	카렌스	UN72BA-G-92	14,999
2876	승용	기아	카렌스	UN72BA-S-92	15,903
2877	승용	기아	카렌스II	FD722C	12,335
2878	승용	기아	카렌스II	FD723C	13,256
2879	승용	기아	카렌스II	FD723D	12,502
2880	승용	기아	카렌스II	FD723E	12,397
2881	승용	기아	카렌스II	FD732C	12,641
2882	승용	기아	카렌스II	FD732D	12,416
2883	승용	기아	카렌스II	FD732E	11,554
2884	승용	기아	카렌스II	FD732F	11,354
2885	승용	기아	카렌스II	FD733C	13,875
2886	승용	기아	카렌스II	FD733D	13,493
2887	승용	기아	카렌스II	FD733E	12,877
2888	승용	기아	카렌스II	FD733F	13,020
2889	승용	기아	카렌스II	FD733F6	13,151
2890	승용	기아	카렌스II	FD742C	14,382
2891	승용	기아	카렌스II	FD743C	15,466
2892	승용	기아	카렌스LPG	FD722A	11,217
2893	승용	기아	카렌스LPG	FD723A	13,464
2894	승용	기아	카렌스베타	FD732A	11,590
2895	승용	기아	카렌스베타	FD733A	13,855
2896	승용	기아	카스타	DS-20SL72-A2	12,678
2897	승용	기아	카스타	DS-20SL72-A3	14,447
2898	승용	기아	카스타	DS-20SL72-M2	13,400
2899	승용	기아	카스타	DS-20SL72-M3	13,724
2900	승용	기아	캐피탈	B5-25SA4D	8,300
2901	승용	기아	캐피탈	B5-25SX	7,259
2902	승용	기아	캐피탈	B5-25SXD	7,259
2903	승용	기아	캐피탈	B5-25SXP	7,259
2904	승용	기아	캐피탈	F8-25SXE	7,993
2905	승용	기아	콩코드	F8-25DA3E	8,835
2906	승용	기아	콩코드	F8-25DX	8,975
2907	승용	기아	콩코드	F8-25DXE	9,450
2908	승용	기아	콩코드	FE-25DA4	13,680

연번	차종	제 작 사	차 명	형 식	기준가격
2909	승용	기아	콩코드	FE-25DA4D	14,790
2910	승용	기아	콩코드	FE-25DA4S	13,680
2911	승용	기아	콩코드	FE-25DX	12,480
2912	승용	기아	콩코드	FE-25DXS	12,480
2913	승용	기아	콩코드LPG	FEL-25DT	8,090
2914	승용	기아	크레도스	FDNAC00	11,760
2915	승용	기아	크레도스	FDNMC00	10,454
2916	승용	기아	크레도스	FE-27GD	11,800
2917	승용	기아	크레도스	FE-27GDA	13,000
2918	승용	기아	크레도스	FE-27GS	10,881
2919	승용	기아	크레도스	FE-27GSA	12,081
2920	승용	기아	크레도스	FE27GSB	10,609
2921	승용	기아	크레도스	FE27GSBA	12,081
2922	승용	기아	크레도스	FSNAC00	11,760
2923	승용	기아	크레도스	FSNMC00	7,694
2924	승용	기아	크레도스	GD723B	13,112
2925	승용	기아	크레도스	GD733B	10,736
2926	승용	기아	크레도스	T8-27GD	10,180
2927	승용	기아	크레도스	T8-27GDA	11,381
2928	승용	기아	크레도스	T8-27GDB	10,181
2929	승용	기아	크레도스	T8-27GDBA	11,626
2930	승용	기아	크레도스	T8NAC00	8,605
2931	승용	기아	크레도스	T8NMC00	7,455
2932	승용	기아	크레도스 II	GCN12A	11,090
2933	승용	기아	크레도스 II	GCN13A	12,290
2934	승용	기아	크레도스 II	GCN22A	12,000
2935	승용	기아	크레도스 II	GCN23A	13,200
2936	승용	기아	크레도스 II	GCN32A	10,454
2937	승용	기아	크레도스 II	GCN33A	10,468
2938	승용	기아	크레도스 II	GCN53A	14,727
2939	승용	기아	크레도스 II LPG	GCN42A	7,376
2940	승용	기아	크레도스 II LPG	GCN43A	8,720
2941	승용	기아	크레도스 II LPG	GCN82A	11,809
2942	승용	기아	크레도스 II LPG	GCN83A	11,809
2943	승용	기아	크레도스LPG	FEL27GDBA	9,036
2944	승용	기아	크레도스LPG	FLNAC00	8,159
2945	승용	기아	크레도스LPG	FLNMC00	8,172
2946	승용	기아	크레도스LPG	T8L-27GD	7,990
2947	승용	기아	크레도스LPG	T8L-27GDA	11,138
2948	승용	기아	크레도스LPG	T8L27GDBA	9,190
2949	승용	기아	크레도스LPG	TLNAC00	9,372
2950	승용	기아	포르테	FHN12A-H	12,523
2951	승용	기아	포르테	FHN12A-L	10,378
2952	승용	기아	포르테	FHN12B-H	12,655
2953	승용	기아	포르테	FHN13A-7	13,262
2954	승용	기아	포르테	FHN13A-H	15,038
2955	승용	기아	포르테	FHN13A-L	12,619
2956	승용	기아	포르테	FHN13A-M	14,590
2957	승용	기아	포르테	FHN13B-H	14,145
2958	승용	기아	포르테	FHN13B-L	12,449
2959	승용	기아	포르테	FHN43A	16,434
2960	승용	기아	포르테	FHNBA-H	13,817
2961	승용	기아	포르테	FU4A2	11,481
2962	승용	기아	포르테	TD41A1-L	12,426
2963	승용	기아	포르테	TD41A1-S	14,084
2964	승용	기아	포르테	TD41AT-S	16,910

연번	차종	제 작 사	차 명	형 식	기준가격
2965	승용	기아	포르테	TD41M1-L	10,296
2966	승용	기아	포르테	TD41M1-S	12,427
2967	승용	기아	포르테	TD42A1-S	16,989
2968	승용	기아	포르테	TD44A1-L	16,781
2969	승용	기아	포르테	TD45AA	12,094
2970	승용	기아	포르테	TD45AB	11,100
2971	승용	기아	포르테	TD45BA	14,013
2972	승용	기아	포르테	TD45BA-E	14,483
2973	승용	기아	포르테	TD45BB	13,300
2974	승용	기아	포르테	TD45BB-E	14,200
2975	승용	기아	포르테	TD46AA	12,971
2976	승용	기아	포르테	TD46AB	12,979
2977	승용	기아	포르테	TD46BA	13,791
2978	승용	기아	포르테	TD46BB	12,600
2979	승용	기아	포르테	TD55AA	11,516
2980	승용	기아	포르테	TD55AB	11,300
2981	승용	기아	포르테	TD55AC-G	11,400
2982	승용	기아	포르테	TD55BA	14,455
2983	승용	기아	포르테	TD55BB	13,100
2984	승용	기아	포르테	TD55BC-G	12,115
2985	승용	기아	포르테	TD55BC-S	14,398
2986	승용	기아	포르테	TD55BC-T	15,543
2987	승용	기아	포르테	TD5-G16-A1	14,567
2988	승용	기아	포르테	TD5-G16-M1	11,750
2989	승용	기아	포르테	TD-G16-A1	14,595
2990	승용	기아	포르테	TD-G16-A1	15,121
2991	승용	기아	포르테	TD-G16-M1	11,888
2992	승용	기아	포르테	TD-L16-A1	12,738
2993	승용	기아	포르테	TD-L16-M1	14,162
2994	승용	기아	포르테쿵	TD22AA	15,219
2995	승용	기아	포르테쿵	TD22AB	14,300
2996	승용	기아	포르테쿵	TD22AC-S	14,467
2997	승용	기아	포르테쿵	TD22BA	17,867
2998	승용	기아	포르테쿵	TD22BB	16,400
2999	승용	기아	포르테쿵	TD22BC-S	16,582
3000	승용	기아	포르테쿵	TD25AA	14,659
3001	승용	기아	포르테쿵	TD25AB	13,600
3002	승용	기아	포르테쿵	TD25AC-S	14,252
3003	승용	기아	포르테쿵	TD25BA	17,108
3004	승용	기아	포르테쿵	TD25BB	14,900
3005	승용	기아	포르테쿵	TD25BC-G	14,447
3006	승용	기아	포르테쿵	TD25BC-S	15,396
3007	승용	기아	포르테쿵	TD2-G16-A1	17,111
3008	승용	기아	포르테쿵	TD2-G16-M1	14,381
3009	승용	기아	포르테쿵	TD2-G20-A1	18,147
3010	승용	기아	포르테쿵	TD2-G20-M1	15,176
3011	승용	기아	포르테쿵	TDC1A1	16,206
3012	승용	기아	포르테쿵	TDC1M1	14,495
3013	승용	기아	포르테쿵	TDC2A1	18,024
3014	승용	기아	포르테쿵	TDC2M1	15,148
3015	승용	기아	포르테하이브리드	TD4BEA	18,143
3016	승용	기아	포르테하이브리드	TD4BEB	17,958
3017	승용	기아	포르테하이브리드	TD4BEC-G	16,623
3018	승용	기아	포르테하이브리드	TD4BEC-S	17,311
3019	승용	기아	포르테하이브리드	TDEBC1	15,929
3020	승용	기아	포르테하이브리드	TDEBC2	17,445

연번	차종	제 작 사	차 명	형 식	기준가격
3021	승용	기아	포텐사	FE-27DX	15,863
3022	승용	기아	포텐사	FE-27DXA	17,500
3023	승용	기아	포텐사	J527DXA	21,341
3024	승용	기아	포텐사	LAN33B	17,061
3025	승용	기아	포텐새LPG	FEL-27DT	13,454
3026	승용	기아	포텐새LPG	FEL-27DTA	14,909
3027	승용	기아	포텐새LPG	LAN73B	14,454
3028	승용	기아	프라이드	B1-23P5	3,536
3029	승용	기아	프라이드	B3-23DX	4,590
3030	승용	기아	프라이드	B3-23DX-A	5,230
3031	승용	기아	프라이드	B3-23DXE	4,954
3032	승용	기아	프라이드	B3-23DXE-A	5,420
3033	승용	기아	프라이드	B3-23LAE	6,297
3034	승용	기아	프라이드	B3-23LAP	6,496
3035	승용	기아	프라이드	B3-23LX	4,590
3036	승용	기아	프라이드	B3-23LXE	4,790
3037	승용	기아	프라이드	DEH12A6	9,318
3038	승용	기아	프라이드	DEH12E7	9,501
3039	승용	기아	프라이드	DEH12J8	9,649
3040	승용	기아	프라이드	DEH12P-L	9,548
3041	승용	기아	프라이드	DEH13A6	10,448
3042	승용	기아	프라이드	DEH13E7	10,592
3043	승용	기아	프라이드	DEH13J8	10,681
3044	승용	기아	프라이드	DEH13P-L	10,597
3045	승용	기아	프라이드	DEH32A6	10,441
3046	승용	기아	프라이드	DEH32B6	11,379
3047	승용	기아	프라이드	DEH32E7	10,444
3048	승용	기아	프라이드	DEH32F7	11,576
3049	승용	기아	프라이드	DEH32J8	10,487
3050	승용	기아	프라이드	DEH32K8	11,406
3051	승용	기아	프라이드	DEH32P-H	10,491
3052	승용	기아	프라이드	DEH32P-H-S	11,566
3053	승용	기아	프라이드	DEH32Q-H	9,660
3054	승용	기아	프라이드	DEH32Q-H-S	10,853
3055	승용	기아	프라이드	DEH33A6	11,479
3056	승용	기아	프라이드	DEH33B6	12,548
3057	승용	기아	프라이드	DEH33E7	11,517
3058	승용	기아	프라이드	DEH33F7	12,573
3059	승용	기아	프라이드	DEH33J8	11,579
3060	승용	기아	프라이드	DEH33K8	12,552
3061	승용	기아	프라이드	DEH33P-H	11,506
3062	승용	기아	프라이드	DEH33P-H-S	12,495
3063	승용	기아	프라이드	DEH33Q-H	11,394
3064	승용	기아	프라이드	DEH33Q-H-S	12,415
3065	승용	기아	프라이드	DEH42A6	11,331
3066	승용	기아	프라이드	DEH42C6	12,439
3067	승용	기아	프라이드	DEH42E7	11,659
3068	승용	기아	프라이드	DEH42G7	12,646
3069	승용	기아	프라이드	DEH42J8	11,703
3070	승용	기아	프라이드	DEH42L8	12,723
3071	승용	기아	프라이드	DEH42P-H	12,638
3072	승용	기아	프라이드	DEH42P-L	11,620
3073	승용	기아	프라이드	DEH43A6	12,418
3074	승용	기아	프라이드	DEH43C6	13,437
3075	승용	기아	프라이드	DEH43E7	12,584
3076	승용	기아	프라이드	DEH43G7	13,562

연번	차종	제 작 사	차 명	형 식	기준가격
3077	승용	기아	프라이드	DEH43J8	12,218
3078	승용	기아	프라이드	DEH43L8	13,674
3079	승용	기아	프라이드	DEH43P-H	13,529
3080	승용	기아	프라이드	DEH43P-L	12,521
3081	승용	기아	프라이드	DEN12A	9,291
3082	승용	기아	프라이드	DEN12A6	9,321
3083	승용	기아	프라이드	DEN12E7	9,511
3084	승용	기아	프라이드	DEN12J8	9,575
3085	승용	기아	프라이드	DEN12P-L	8,888
3086	승용	기아	프라이드	DEN12T8	8,644
3087	승용	기아	프라이드	DEN13A	10,369
3088	승용	기아	프라이드	DEN13A6	9,551
3089	승용	기아	프라이드	DEN13A6-DRV	7,715
3090	승용	기아	프라이드	DEN13E7	10,500
3091	승용	기아	프라이드	DEN13E7-DRV	8,126
3092	승용	기아	프라이드	DEN13J8	10,620
3093	승용	기아	프라이드	DEN13P-L	10,513
3094	승용	기아	프라이드	DEN32A6	10,105
3095	승용	기아	프라이드	DEN32B6	10,719
3096	승용	기아	프라이드	DEN32E7	10,361
3097	승용	기아	프라이드	DEN32F7	11,404
3098	승용	기아	프라이드	DEN32J8	10,404
3099	승용	기아	프라이드	DEN32K8	11,544
3100	승용	기아	프라이드	DEN32P-H	10,362
3101	승용	기아	프라이드	DEN32P-H-S	11,560
3102	승용	기아	프라이드	DEN32Q-H	9,715
3103	승용	기아	프라이드	DEN32Q-H-S	10,499
3104	승용	기아	프라이드	DEN33A	10,592
3105	승용	기아	프라이드	DEN33A6	10,755
3106	승용	기아	프라이드	DEN33B	12,399
3107	승용	기아	프라이드	DEN33B6	12,400
3108	승용	기아	프라이드	DEN33E7	11,463
3109	승용	기아	프라이드	DEN33F7	12,461
3110	승용	기아	프라이드	DEN33J8	11,525
3111	승용	기아	프라이드	DEN33K8	12,464
3112	승용	기아	프라이드	DEN33P-H	11,484
3113	승용	기아	프라이드	DEN33P-H-S	12,445
3114	승용	기아	프라이드	DEN33Q-H	11,391
3115	승용	기아	프라이드	DEN33Q-H-S	11,628
3116	승용	기아	프라이드	DEN33T8	11,026
3117	승용	기아	프라이드	DEN42A6	11,322
3118	승용	기아	프라이드	DEN42C6	12,350
3119	승용	기아	프라이드	DEN42E7	11,608
3120	승용	기아	프라이드	DEN42G7	12,575
3121	승용	기아	프라이드	DEN42J8	11,708
3122	승용	기아	프라이드	DEN42L8	12,600
3123	승용	기아	프라이드	DEN42P-H	12,538
3124	승용	기아	프라이드	DEN42P-L	11,504
3125	승용	기아	프라이드	DEN43A	12,308
3126	승용	기아	프라이드	DEN43A6	11,973
3127	승용	기아	프라이드	DEN43C	13,385
3128	승용	기아	프라이드	DEN43C6	13,030
3129	승용	기아	프라이드	DEN43E7	12,543
3130	승용	기아	프라이드	DEN43G7	13,580
3131	승용	기아	프라이드	DEN43J8	12,114
3132	승용	기아	프라이드	DEN43L8	13,649

연번	차종	제 작 사	차 명	형 식	기준가격
3133	승용	기아	프라이드	DEN43M8	14,041
3134	승용	기아	프라이드	DEN43P-H	13,495
3135	승용	기아	프라이드	DEN43P-L	12,484
3136	승용	기아	프라이드	JB41A1	9,503
3137	승용	기아	프라이드	JB41A1-L	10,616
3138	승용	기아	프라이드	JB41A1-R	7,816
3139	승용	기아	프라이드	JB41A2	9,379
3140	승용	기아	프라이드	JB41A2-L	10,532
3141	승용	기아	프라이드	JB41A2-R	7,818
3142	승용	기아	프라이드	JB41M1	8,413
3143	승용	기아	프라이드	JB41M1-L	9,588
3144	승용	기아	프라이드	JB41M1-R	6,833
3145	승용	기아	프라이드	JB41M2	8,170
3146	승용	기아	프라이드	JB41M2-L	9,300
3147	승용	기아	프라이드	JB41M2-R	6,692
3148	승용	기아	프라이드	JB43A1-S	11,477
3149	승용	기아	프라이드	JB43A1-T	12,359
3150	승용	기아	프라이드	JB43A2-S	11,380
3151	승용	기아	프라이드	JB43A2-T	11,585
3152	승용	기아	프라이드	JB43M1-S	10,421
3153	승용	기아	프라이드	JB43M2-S	9,655
3154	승용	기아	프라이드	JB44A1-L	13,400
3155	승용	기아	프라이드	JB44A1-S	13,477
3156	승용	기아	프라이드	JB44A2-L	11,394
3157	승용	기아	프라이드	JB44A2-S	13,300
3158	승용	기아	프라이드	JB44M1-L	11,631
3159	승용	기아	프라이드	JB44M1-S	12,578
3160	승용	기아	프라이드	JB44M2-L	10,880
3161	승용	기아	프라이드	JB44M2-S	11,732
3162	승용	기아	프라이드	JB51A1-L	11,376
3163	승용	기아	프라이드	JB51A2-L	10,516
3164	승용	기아	프라이드	JB51M1-L	9,671
3165	승용	기아	프라이드	JB51M2-L	9,542
3166	승용	기아	프라이드	JB53A1-S	11,541
3167	승용	기아	프라이드	JB53A1-T	12,463
3168	승용	기아	프라이드	JB53A2-S	10,994
3169	승용	기아	프라이드	JB53A2-T	11,597
3170	승용	기아	프라이드	JB53M1-S	10,423
3171	승용	기아	프라이드	JB53M2-S	9,990
3172	승용	기아	프라이드	JB54A1-L	12,455
3173	승용	기아	프라이드	JB54A1-S	14,427
3174	승용	기아	프라이드	JB54A1-T	14,819
3175	승용	기아	프라이드	JB54A2-L	12,562
3176	승용	기아	프라이드	JB54A2-S	13,709
3177	승용	기아	프라이드	JB54M1-L	12,344
3178	승용	기아	프라이드	JB54M1-S	13,028
3179	승용	기아	프라이드	JB54M2-L	11,565
3180	승용	기아	프라이드	JB54M2-S	12,534
3181	승용	기아	프라이드	UB42AA-G	11,538
3182	승용	기아	프라이드	UB42AA-L	9,800
3183	승용	기아	프라이드	UB42AC-G-92	11,400
3184	승용	기아	프라이드	UB42AC-L-92	9,700
3185	승용	기아	프라이드	UB42AD-G	11,433
3186	승용	기아	프라이드	UB42AD-L	9,965
3187	승용	기아	프라이드	UB42AE-L	11,583
3188	승용	기아	프라이드	UB42AG-L	10,736

연번	차종	제 작 사	차 명	형 식	기준가격
3189	승용	기아	프라이드	UB42AG-L-D	8,500
3190	승용	기아	프라이드	UB42AH-L	10,599
3191	승용	기아	프라이드	UB42AI-L	9,615
3192	승용	기아	프라이드	UB42BA-G	12,500
3193	승용	기아	프라이드	UB42BA-L	11,400
3194	승용	기아	프라이드	UB42BA-L-D	8,100
3195	승용	기아	프라이드	UB42BC-G-92	12,574
3196	승용	기아	프라이드	UB42BC-L-92	11,373
3197	승용	기아	프라이드	UB42BC-L-D-92	8,500
3198	승용	기아	프라이드	UB42BD-G	12,337
3199	승용	기아	프라이드	UB42BD-L	11,196
3200	승용	기아	프라이드	UB42BE-G	13,200
3201	승용	기아	프라이드	UB42BE-L	11,167
3202	승용	기아	프라이드	UB42BE-L-D	9,282
3203	승용	기아	프라이드	UB42BG-G	13,467
3204	승용	기아	프라이드	UB42BG-L	12,600
3205	승용	기아	프라이드	UB42BG-L-D	9,773
3206	승용	기아	프라이드	UB42BH-G	13,491
3207	승용	기아	프라이드	UB42BH-L	11,312
3208	승용	기아	프라이드	UB42BH-L-D	9,768
3209	승용	기아	프라이드	UB42BI-G	12,773
3210	승용	기아	프라이드	UB42BI-L	12,364
3211	승용	기아	프라이드	UB42BI-L-D	9,962
3212	승용	기아	프라이드	UB43AA-S	11,900
3213	승용	기아	프라이드	UB43AC-S-92	11,600
3214	승용	기아	프라이드	UB43AD-S	9,736
3215	승용	기아	프라이드	UB43BA-S	13,000
3216	승용	기아	프라이드	UB43BA-S-E	13,500
3217	승용	기아	프라이드	UB43BA-T	14,100
3218	승용	기아	프라이드	UB43BA-T-E	15,200
3219	승용	기아	프라이드	UB43BC-S-92	13,000
3220	승용	기아	프라이드	UB43BC-S-E-92	13,500
3221	승용	기아	프라이드	UB43BC-T-92	13,827
3222	승용	기아	프라이드	UB43BC-T-E-92	14,200
3223	승용	기아	프라이드	UB43BD-S	12,589
3224	승용	기아	프라이드	UB43BD-S-E	13,420
3225	승용	기아	프라이드	UB43BD-T	14,282
3226	승용	기아	프라이드	UB43BD-T-E	13,944
3227	승용	기아	프라이드	UB43BE-S	14,018
3228	승용	기아	프라이드	UB43BE-T	15,109
3229	승용	기아	프라이드	UB43BE-T-E	15,693
3230	승용	기아	프라이드	UB43BG-S	14,191
3231	승용	기아	프라이드	UB43BG-T	16,218
3232	승용	기아	프라이드	UB43BH-S	13,923
3233	승용	기아	프라이드	UB43BH-T	15,661
3234	승용	기아	프라이드	UB43BI-S	13,636
3235	승용	기아	프라이드	UB43BI-T	14,891
3236	승용	기아	프라이드	UB52AA-G	11,510
3237	승용	기아	프라이드	UB52AA-L	10,500
3238	승용	기아	프라이드	UB52AB-L	10,358
3239	승용	기아	프라이드	UB52AC-G-92	11,600
3240	승용	기아	프라이드	UB52AC-L-92	10,500
3241	승용	기아	프라이드	UB52AD-G	11,700
3242	승용	기아	프라이드	UB52AD-L	10,400
3243	승용	기아	프라이드	UB52AE-L	10,692
3244	승용	기아	프라이드	UB52AG-L	10,658



연번	차종	제 작 사	차 명	형 식	기준가격
3245	승용	기아	프라이드	UB52AH-L	10,826
3246	승용	기아	프라이드	UB52BA-G	12,600
3247	승용	기아	프라이드	UB52BA-L	11,500
3248	승용	기아	프라이드	UB52BB-L	11,500
3249	승용	기아	프라이드	UB52BC-G-92	13,082
3250	승용	기아	프라이드	UB52BC-L-92	12,400
3251	승용	기아	프라이드	UB52BD-G	12,640
3252	승용	기아	프라이드	UB52BD-L	12,664
3253	승용	기아	프라이드	UB52BE-G	13,700
3254	승용	기아	프라이드	UB52BE-L	13,082
3255	승용	기아	프라이드	UB52BG-G	13,700
3256	승용	기아	프라이드	UB52BG-L	13,282
3257	승용	기아	프라이드	UB52BH-G	14,000
3258	승용	기아	프라이드	UB52BH-L	11,964
3259	승용	기아	프라이드	UB52BI-G	13,506
3260	승용	기아	프라이드	UB52BI-L	10,912
3261	승용	기아	프라이드	UB53AA-S	12,200
3262	승용	기아	프라이드	UB53AC-S-92	12,900
3263	승용	기아	프라이드	UB53AD-S	11,437
3264	승용	기아	프라이드	UB53BA-S	13,500
3265	승용	기아	프라이드	UB53BA-S-E	14,400
3266	승용	기아	프라이드	UB53BA-T	15,100
3267	승용	기아	프라이드	UB53BA-T-E	15,900
3268	승용	기아	프라이드	UB53BC-S-92	13,303
3269	승용	기아	프라이드	UB53BC-S-E-92	14,300
3270	승용	기아	프라이드	UB53BC-T-92	14,337
3271	승용	기아	프라이드	UB53BC-T-E-92	16,000
3272	승용	기아	프라이드	UB53BD-S	13,404
3273	승용	기아	프라이드	UB53BD-S-E	13,773
3274	승용	기아	프라이드	UB53BD-T	14,196
3275	승용	기아	프라이드	UB53BD-T-E	15,151
3276	승용	기아	프라이드	UB53BE-S	14,427
3277	승용	기아	프라이드	UB53BE-T	15,518
3278	승용	기아	프라이드	UB53BE-T-E	16,473
3279	승용	기아	프라이드	UB53BG-S	14,600
3280	승용	기아	프라이드	UB53BG-T	17,082
3281	승용	기아	프라이드	UB53BH-S	14,985
3282	승용	기아	프라이드	UB53BH-T	14,515
3283	승용	기아	프라이드	UB53BI-S	14,736
3284	승용	기아	프라이드	UB53BI-T	16,027
3285	승용	기아	프라이드	UB54AE-L	14,218
3286	승용	기아	프라이드	UB54AE-S	14,491
3287	승용	기아	프라이드	UB54AG-L	14,464
3288	승용	기아	프라이드	UB54AG-S	15,536
3289	승용	기아	프라이드	UB54AH-L	14,292
3290	승용	기아	프라이드	UB54AH-S	15,305
3291	승용	기아	프라이드	UB54AI-S	14,886
3292	승용	기아	프라이드렌탈	DEH43P-L	11,407
3293	승용	기아	프라이드렌탈	JB44A1-L	11,541
3294	승용	기아	프라이드베타	B3-23NX	4,950
3295	승용	기아	프라이드베타	B3-23NXE	4,954
3296	승용	기아	프라이드베타	B3-23NXE-A	4,950
3297	승용	기아	프라이드운전교습차	DEN12J8-DRV	7,162
3298	승용	기아	프라이드운전교습차	DEN13J8-DRV	8,121
3299	승용	기아	프라이드운전교습차	DEN13P-DRV	7,711
3300	승용	기아	프라이드웨곤	B3-23WG	6,180

연번	차종	제 작 사	차 명	형 식	기준가격
3301	승용	기아	프라이드웨곤	B3-23WG-A	6,793
3302	승용	기아	프라이드하이브리드	DENA9-2	34,010
3303	승용	기아	프라이드하이브리드	DENA9-3	21,822
3304	승용	기아	프라이드하이브리드	DENA9-4	21,828
3305	승용	나눔컴퍼니	나눔112순찰차	NN-CARP102	27,174
3306	승용	대우	누비라	JA693	9,627
3307	승용	대우	누비라	JA69V	9,487
3308	승용	대우	누비라	JA69V-1	9,642
3309	승용	대우	누비라	JA69V-3	9,455
3310	승용	대우	누비라	JA69W	10,538
3311	승용	대우	누비라	JF693	8,327
3312	승용	대우	누비라	JF69V	8,336
3313	승용	대우	누비라	JF69V-2	8,699
3314	승용	대우	누비라	JF69V-3	9,610
3315	승용	대우	누비라웨곤	JA353	10,372
3316	승용	대우	누비라웨곤	JA35V	9,331
3317	승용	대우	누비라웨곤	JA35V-2	8,680
3318	승용	대우	누비라웨곤	JA48V-1	6,184
3319	승용	대우	누비라웨곤	JF353	9,072
3320	승용	대우	누비라웨곤	JF35V	8,081
3321	승용	대우	누비라웨곤	JF48V-1	6,184
3322	승용	대우	누비라웨곤	JF48Y-1	7,044
3323	승용	대우	라노스	TA08V-1	7,431
3324	승용	대우	라노스	TA48Y	8,178
3325	승용	대우	라노스	TA48Y-1	8,614
3326	승용	대우	라노스	TA48Y-2	9,288
3327	승용	대우	라노스	TA69V	8,252
3328	승용	대우	라노스	TA69V-1	9,230
3329	승용	대우	라노스	TA69V-2	9,230
3330	승용	대우	라노스	TA69Y	7,872
3331	승용	대우	라노스	TA69Y-1	8,576
3332	승용	대우	라노스	TA69Y-2	8,713
3333	승용	대우	라노스	TA69Y-3	8,776
3334	승용	대우	라노스	TA69Y-5	7,635
3335	승용	대우	라노스	TF08V	6,181
3336	승용	대우	라노스	TF08V-1	8,630
3337	승용	대우	라노스	TF08Y	6,181
3338	승용	대우	라노스	TF48C	6,550
3339	승용	대우	라노스	TF48C-1	7,293
3340	승용	대우	라노스	TF48Y	6,681
3341	승용	대우	라노스	TF48Y-1	7,639
3342	승용	대우	라노스	TF48Y-2	7,639
3343	승용	대우	라노스	TF69C-1	6,477
3344	승용	대우	라노스	TF69C-2	6,844
3345	승용	대우	라노스	TF69V	7,117
3346	승용	대우	라노스	TF69Y	6,710
3347	승용	대우	라노스	TF69Y-1	7,353
3348	승용	대우	라노스	TF69Y-2	7,587
3349	승용	대우	라세티	NA196	12,151
3350	승용	대우	라세티	NA196-1	12,100
3351	승용	대우	라세티	NA196-2	11,286
3352	승용	대우	라세티	NA19V-1	11,054
3353	승용	대우	라세티	NA486	13,015
3354	승용	대우	라세티	NA486-1	12,163
3355	승용	대우	라세티	NA48V	11,067
3356	승용	대우	라세티	NF196	9,369

연번	차종	제 작 사	차 명	형 식	기준가격
3357	승용	대우	라세티	NF196-1	8,892
3358	승용	대우	라세티	NF19V-1	9,130
3359	승용	대우	라세티	NF486	10,563
3360	승용	대우	라세티	NF48V	10,140
3361	승용	대우	라세티1.6DOHC	JA69E	14,100
3362	승용	대우	라세티1.6DOHC	JF69E	11,177
3363	승용	대우	라세티1.8DOHC	JA695	15,115
3364	승용	대우	라세티2.0디젤	JA69R	19,178
3365	승용	대우	라세티2.0디젤	JF69R	15,500
3366	승용	대우	라세티2.0디젤	NF19U	13,234
3367	승용	대우	라세티5MT	NF486-1	11,131
3368	승용	대우	라세티경찰차	NA196-2	11,418
3369	승용	대우	라세티디젤	NA19U	13,904
3370	승용	대우	라세티디젤	NA48U	15,701
3371	승용	대우	라세티디젤	NF48U	14,855
3372	승용	대우	라세티웨곤디젤	NA35U	14,176
3373	승용	대우	라세티웨곤디젤	NF35U	13,665
3374	승용	대우	레간자	VA692	16,404
3375	승용	대우	레간자	VA693	12,945
3376	승용	대우	레간자	VA693-1	12,545
3377	승용	대우	레간자	VA693-2	10,045
3378	승용	대우	레간자	VA698	11,390
3379	승용	대우	레간자	VA698-1	11,545
3380	승용	대우	레간자	VA698-2	10,480
3381	승용	대우	레간자	VA69H	9,996
3382	승용	대우	레간자	VA69S	7,652
3383	승용	대우	레간자	VA69W	13,290
3384	승용	대우	레간자	VA69W-1	13,290
3385	승용	대우	레간자	VA69W-3	14,692
3386	승용	대우	레간자	VA69Z	14,151
3387	승용	대우	레간자	VA69Z-1	14,310
3388	승용	대우	레간자	VA69Z-2	15,967
3389	승용	대우	레간자	VF693	10,818
3390	승용	대우	레간자	VF693-1	11,254
3391	승용	대우	레간자	VF693-2	12,743
3392	승용	대우	레간자	VF698	10,090
3393	승용	대우	레간자	VF698-1	10,323
3394	승용	대우	레간자	VF698-2	12,230
3395	승용	대우	레간자	VF69H	12,709
3396	승용	대우	레간자	VF69S	8,136
3397	승용	대우	레간자	VF69W	11,990
3398	승용	대우	레간자	VF69W-2	11,537
3399	승용	대우	레간자	VF69Z	12,709
3400	승용	대우	레간자	VF69Z-1	13,283
3401	승용	대우	레간자	VF69Z-2	12,709
3402	승용	대우	레간자LPG	VA69S-1	9,272
3403	승용	대우	레조	UA75S	12,972
3404	승용	대우	레조	UA75S-1	12,848
3405	승용	대우	레조	UA75S-2	13,213
3406	승용	대우	레조	UA75S-3	12,632
3407	승용	대우	레조	UA75Z-1	10,463
3408	승용	대우	레조	UF75S-1	11,273
3409	승용	대우	레조	UF75S-2	12,168
3410	승용	대우	르망	TA19I	6,480
3411	승용	대우	르망	TA19Y1	6,985
3412	승용	대우	르망	TF19I	5,680

연번	차종	제 작 사	차 명	형 식	기준가격
3413	승용	대우	르망	TF19Y1	6,309
3414	승용	대우	르망레이서	TA08V	7,431
3415	승용	대우	르망펜타5	TA68I	6,095
3416	승용	대우	르망펜타5	TA68Y	6,881
3417	승용	대우	르망펜타5	TF68Y	5,631
3418	승용	대우	마티즈	4A11B	5,370
3419	승용	대우	마티즈	4A11B1	5,593
3420	승용	대우	마티즈	4A11B2	6,649
3421	승용	대우	마티즈	4A11B3	5,999
3422	승용	대우	마티즈	4A11B8	5,890
3423	승용	대우	마티즈	4A11B9	6,595
3424	승용	대우	마티즈	4A11BB	6,168
3425	승용	대우	마티즈	4A11BG	6,128
3426	승용	대우	마티즈	4A11BG-1	6,460
3427	승용	대우	마티즈	4A11BH	7,265
3428	승용	대우	마티즈	4A11BH-1	7,503
3429	승용	대우	마티즈	4A11BR	6,810
3430	승용	대우	마티즈	4A11D2	5,171
3431	승용	대우	마티즈	4A11D3	5,263
3432	승용	대우	마티즈	4A11D3-1	5,384
3433	승용	대우	마티즈	4A11D4-1	6,364
3434	승용	대우	마티즈	KA484H	9,415
3435	승용	대우	마티즈0.8SAT	KA484	7,650
3436	승용	대우	마티즈0.8SMT	KF484	6,487
3437	승용	대우	마티즈1.0DOHC	MA481	10,408
3438	승용	대우	마티즈1.0DOHC	MF481	8,402
3439	승용	대우	마티즈1.0DOHCPLG	MA48Z	11,318
3440	승용	대우	마티즈1.0DOHCPLG	MF48Z	10,164
3441	승용	대우	마티즈밴0.8SAT	KA484V	7,342
3442	승용	대우	마티즈밴0.8SMT	KF484V	6,238
3443	승용	대우	마티즈밴1.0DOHC	MA481V	7,157
3444	승용	대우	마티즈이동홍보차MT	KF484H	6,700
3445	승용	대우	매그너스	LA69K	15,849
3446	승용	대우	매그너스	LA69K-1	18,621
3447	승용	대우	매그너스	LA69K-2	14,221
3448	승용	대우	매그너스	LA69K-3	15,721
3449	승용	대우	매그너스	LA69K-4	17,986
3450	승용	대우	매그너스	LA69K-5	16,564
3451	승용	대우	매그너스	LA69S-3	14,070
3452	승용	대우	매그너스	LA69W	13,194
3453	승용	대우	매그너스	LA69W-2	12,476
3454	승용	대우	매그너스	LA69Z	14,340
3455	승용	대우	매그너스	LA69Z-1	14,628
3456	승용	대우	매그너스	LA69Z-2	16,821
3457	승용	대우	매그너스	LA69Z-3	13,180
3458	승용	대우	매그너스	LA69Z-4	17,277
3459	승용	대우	매그너스	LA69Z-5	14,704
3460	승용	대우	매그너스	LA69Z-6	15,605
3461	승용	대우	매그너스	LF69W	12,711
3462	승용	대우	매그너스	LF69W-1	11,966
3463	승용	대우	매그너스	LF69Z	13,249
3464	승용	대우	매그너스	LF69Z-2	15,692
3465	승용	대우	매그너스	LF69Z-3	12,845
3466	승용	대우	매그너스	LF69Z-4	14,985
3467	승용	대우	매그너스	LF69Z-6	13,719
3468	승용	대우	브로엄	NM19W	14,454

연번	차종	제 작 사	차 명	형 식	기준가격
3469	승용	대우	브로엄	NM19Z	11,636
3470	승용	대우	브로엄	NR192	21,663
3471	승용	대우	브로엄	NR19L	10,100
3472	승용	대우	브로엄	NR19W	15,754
3473	승용	대우	브로엄	NR19Z	12,686
3474	승용	대우	시에로	TA19V	8,295
3475	승용	대우	시에로	TA19Y	5,590
3476	승용	대우	시에로	TF19V	6,100
3477	승용	대우	시에로	TF19Y	6,100
3478	승용	대우	시에로넥시아	TA08Y	7,204
3479	승용	대우	아카디아	WA19B	33,796
3480	승용	대우	알페온2.4DOHC	PA69J	28,530
3481	승용	대우	알페온3.0DOHC	PA69C	37,240
3482	승용	대우	에스페로	JA19V	8,330
3483	승용	대우	에스페로	JA19W	8,350
3484	승용	대우	에스페로	JA19Y	7,459
3485	승용	대우	에스페로	JF19V	7,280
3486	승용	대우	에스페로	JF19Y	6,209
3487	승용	대우	윈스툼2.0SD젤	CA26R-1	21,574
3488	승용	대우	윈스툼2.0SD젤	CA26R-2	20,513
3489	승용	대우	윈스툼2.0SD젤	CA26R-3	21,508
3490	승용	대우	윈스툼2.0SD젤	CD26R	20,078
3491	승용	대우	윈스툼2.0SD젤	CD26R-1	25,534
3492	승용	대우	윈스툼2.0SD젤	CD26R-2	21,235
3493	승용	대우	윈스툼2.0SD젤	CD26R-3	23,509
3494	승용	대우	윈스툼2.0SD젤	CF26R	17,207
3495	승용	대우	윈스툼2.0SD젤	CF26R-1	19,153
3496	승용	대우	윈스툼2.0SD젤	CF26R-2	16,786
3497	승용	대우	윈스툼2.0SD젤	CF26R-3	20,116
3498	승용	대우	윈스툼2.0SD젤	CG26R-1	22,052
3499	승용	대우	윈스툼2.0SD젤	CG26R-2	19,326
3500	승용	대우	윈스툼2.0SD젤	CG26R-3	22,228
3501	승용	대우	윈스툼2.0SD젤	DD26R	24,358
3502	승용	대우	윈스툼2.0SD젤2WDAT5인승	CA26R	21,442
3503	승용	대우	윈스툼2.0SD젤2WDAT7인승	CA26R	23,143
3504	승용	대우	윈스툼2.0SD젤2WDMT7인승	CF26R	20,543
3505	승용	대우	윈스툼2.0SD젤4WDAT5인승	CD26R	24,416
3506	승용	대우	윈스툼2.0SD젤4WDAT7인승	CD26R	25,526
3507	승용	대우	윈스툼2.0SD젤4WDMT7인승	CG26R	21,711
3508	승용	대우	윈스툼2.4	CA26F	16,189
3509	승용	대우	윈스툼2.4	CA26F-2	17,018
3510	승용	대우	젠티라	SA48D-1	11,138
3511	승용	대우	젠티라	SF69Y-2	8,821
3512	승용	대우	젠티라1.2DOHC	SA48D	10,067
3513	승용	대우	젠티라1.2DOHC	SA69D	9,037
3514	승용	대우	젠티라1.2DOHC	SA69D-1	9,550
3515	승용	대우	젠티라1.2DOHC	SF48D	8,536
3516	승용	대우	젠티라1.2DOHC	SF69D	8,570
3517	승용	대우	젠티라1.2DOHC	SF69D-1	8,526
3518	승용	대우	젠티라1.6DOHC	SA08E	11,360
3519	승용	대우	젠티라1.6DOHC	SA48E	11,039
3520	승용	대우	젠티라1.6DOHC	SA696	10,127
3521	승용	대우	젠티라1.6DOHC	SA69E	11,087
3522	승용	대우	젠티라1.6DOHC	SF08E	10,182
3523	승용	대우	젠티라1.6DOHC	SF48E	10,520
3524	승용	대우	젠티라1.6DOHC	SF696	9,559

연번	차종	제 작 사	차 명	형 식	기준가격
3525	승용	대우	젠티라1.6DOHC	SF69E	10,375
3526	승용	대우	칼로스	SA086	10,188
3527	승용	대우	칼로스	SA486	9,278
3528	승용	대우	칼로스	SA48T-1	8,504
3529	승용	대우	칼로스	SA48T-2	8,410
3530	승용	대우	칼로스	SA48Y	9,535
3531	승용	대우	칼로스	SA48Y-2	9,057
3532	승용	대우	칼로스	SA48Y-3	9,555
3533	승용	대우	칼로스	SA69Y	9,535
3534	승용	대우	칼로스	SA69Y-2	9,042
3535	승용	대우	칼로스	SA69Y-3	10,954
3536	승용	대우	칼로스	SF086	9,436
3537	승용	대우	칼로스	SF48T-1	7,083
3538	승용	대우	칼로스	SF48T-2	7,528
3539	승용	대우	칼로스	SF48Y	7,839
3540	승용	대우	칼로스	SF48Y-1	8,061
3541	승용	대우	칼로스1.2SOHC	SA69T-1	7,174
3542	승용	대우	칼로스1.5SOHC	SF69Y-1	7,320
3543	승용	대우	칼로스운전교습차	SA69T-1	7,014
3544	승용	대우	크루즈	JF69Y	20,664
3545	승용	대우	토스카	LA69B	15,300
3546	승용	대우	토스카	LA69L-5	21,989
3547	승용	대우	토스카	LA69R	20,249
3548	승용	대우	토스카	LF69B	13,968
3549	승용	대우	토스카2.0DOHC	LA69K-6	17,854
3550	승용	대우	토스카2.0DOHC	LA69K-7	19,384
3551	승용	대우	토스카2.0DOHC	LF69K	15,086
3552	승용	대우	토스카2.0DOHCLPG	LA69L-2	20,100
3553	승용	대우	토스카2.0DOHCLPG	LA69P-2	12,040
3554	승용	대우	토스카2.0DOHCLPG	LA69S	12,967
3555	승용	대우	토스카2.0DOHCLPG	LA69S-1	14,582
3556	승용	대우	토스카2.0DOHCLPG	LA69S-2	14,000
3557	승용	대우	토스카2.0DOHCLPG	LA69Z	14,340
3558	승용	대우	토스카2.0DOHCLPG	LA69Z-1	14,628
3559	승용	대우	토스카2.0DOHCLPG	LF69P-1	10,706
3560	승용	대우	토스카2.0DOHCLPG	LF69S	11,500
3561	승용	대우	토스카2.0DOHCLPG	LF69S-1	8,430
3562	승용	대우	토스카2.0디젤	LA69R-1	22,185
3563	승용	대우	토스카2.5DOHC	LA69L-4	20,430
3564	승용	대우	토스카LPG	LA69L-4	16,203
3565	승용	대우	토스카LPG	LA69P-1	12,208
3566	승용	대우	토스카경차	LA69K-8	16,000
3567	승용	대우	토스카경차	LF69K-1	14,936
3568	승용	대우	티코	Y3S11	5,175
3569	승용	대우	프린스	EM193	10,272
3570	승용	대우	프린스	EM198	9,181
3571	승용	대우	프린스	EM19L	8,727
3572	승용	대우	프린스	EM19W	11,363
3573	승용	대우	프린스	EM19Z	13,090
3574	승용	대우	프린스	ER193	11,572
3575	승용	대우	프린스	ER198	10,481
3576	승용	대우	프린스	ER19L	9,777
3577	승용	대우	프린스	ER19W	12,663
3578	승용	대우	프린스	ER19Z	14,390
3579	승용	대우중공업	마티즈(MATIZ)	4A11B4	5,683
3580	승용	대창모터스	Danigo	Danigo D1	13,545

연번	차종	제 작 사	차 명	형 식	기준가격
3581	승용	더블유지모터스	토요타AYGO	AB40	11,818
3582	승용	르노삼성	QM5	H1D20-WC-6	28,400
3583	승용	르노삼성	QM5	H1D20-WC-7	30,400
3584	승용	르노삼성	QM5	H1D20-WC-8	29,644
3585	승용	르노삼성	QM5	H1E20-VC	25,482
3586	승용	르노삼성	QM5	H1E20-VC-10	28,939
3587	승용	르노삼성	QM5	H1E20-VC-11	27,535
3588	승용	르노삼성	QM5	H1E20-VC-6	26,200
3589	승용	르노삼성	QM5	H1E20-VC-7	27,673
3590	승용	르노삼성	QM5	H1E20-VC-8	26,445
3591	승용	르노삼성	QM5	H1E20-WC	29,360
3592	승용	르노삼성	QM5	H1E20-WC-10	29,860
3593	승용	르노삼성	QM5	H1E20-WC-11	28,462
3594	승용	르노삼성	QM5	H1M20-VZ	23,220
3595	승용	르노삼성	QM5	H1M20-VZ-0	23,436
3596	승용	르노삼성	QM5	H1M20-VZ-1	23,007
3597	승용	르노삼성	QM5	H1T25-VZ-6	24,800
3598	승용	르노삼성	QM5	H1T25-VZ-7	20,257
3599	승용	르노삼성	QM5	H1T25-VZ-8	23,675
3600	승용	르노삼성	QM6	J3E20-VZ	30,038
3601	승용	르노삼성	QM6	J3E20-WZ	32,726
3602	승용	르노삼성	QM6	J3N20-VZ	25,909
3603	승용	르노삼성	SM3	B2K15-4C	18,660
3604	승용	르노삼성	SM3	B2M20-4Z-0	17,066
3605	승용	르노삼성	SM3	B2R16-4M-2	12,400
3606	승용	르노삼성	SM3	B2R16-4Z	17,318
3607	승용	르노삼성	SM3	B2R16-4Z-2	16,100
3608	승용	르노삼성	SM3	B2R16-4Z-3	16,989
3609	승용	르노삼성	SM3	B2R16-4Z-4	14,909
3610	승용	르노삼성	SM3ZE	B2H35-4Z	36,199
3611	승용	르노삼성	SM3ZE	B2H36-4Z	37,835
3612	승용	르노삼성	SM3ZE	B2H36-4Z-0	58,200
3613	승용	르노삼성	SM3ZE	B2H36-4Z-1	39,726
3614	승용	르노삼성	SM5	S3M20-4Z	20,357
3615	승용	르노삼성	SM5	S3M20-4Z-2	23,282
3616	승용	르노삼성	SM5	S3M20-4Z-3	22,327
3617	승용	르노삼성	SM5	S3M20-4Z-4	23,745
3618	승용	르노삼성	SM5	S3M20-4Z-5	24,673
3619	승용	르노삼성	SM5	S3M20-4Z-6	21,900
3620	승용	르노삼성	SM5	S3M20-4Z-7	21,818
3621	승용	르노삼성	SM5	S3P16-4C	23,557
3622	승용	르노삼성	SM5	S3P16-4C-0	26,068
3623	승용	르노삼성	SM5	S3P16-4C-1	25,000
3624	승용	르노삼성	SM5	S3V25-4C-0	28,045
3625	승용	르노삼성	SM5	S3V25-4C-1	28,300
3626	승용	르노삼성	SM5D	S3K15-4C	24,766
3627	승용	르노삼성	SM5LPGi	S3M20-LZ-7	20,679
3628	승용	르노삼성	SM5LPLi	S3M20-LZ	18,636
3629	승용	르노삼성	SM5LPLi	S3M20-LZ-2	19,536
3630	승용	르노삼성	SM5LPLi	S3M20-LZ-3	18,000
3631	승용	르노삼성	SM5LPLi	S3M20-LZ-4	22,000
3632	승용	르노삼성	SM5LPLi	S3M20-LZ-5	19,000
3633	승용	르노삼성	SM5LPLi	S3M20-LZ-6	21,100
3634	승용	르노삼성	SM5LPLi	S3M20-LZ-7	21,508
3635	승용	르노삼성	SM6	T4K15-4C	27,592
3636	승용	르노삼성	SM6	T4M20-LZ	24,006

연번	차종	제 작 사	차 명	형 식	기준가격
3637	승용	르노삼성	SM6	T4N20-4D	26,721
3638	승용	르노삼성	SM6	T4P16-4D	30,339
3639	승용	르노삼성	SM7	D3M20-LZ	24,594
3640	승용	르노삼성	SM7	D3V25-4C	30,773
3641	승용	르노삼성	SM7	D3V25-4C-0	28,300
3642	승용	르노삼성	SM7	D3V25-4C-1	30,505
3643	승용	르노삼성	SM7	D3V25-4C-2	24,651
3644	승용	르노삼성	SM7	D3V25-4C-3	31,600
3645	승용	르노삼성	SM7	D3V25-4C-4	27,452
3646	승용	르노삼성	SM7	D3V35-4C	34,790
3647	승용	르노삼성	SM7	D3V35-4C-0	33,700
3648	승용	르노삼성	SM7	D3V35-4C-1	35,100
3649	승용	르노삼성	SM7	D3V35-4C-2	34,612
3650	승용	르노삼성	SM7	D3V35-4C-3	32,600
3651	승용	르노삼성	SM7	D3V35-4C-4	34,659
3652	승용	맥스리무진	맥스카니발리무진	YP9ABB-T-O	47,000
3653	승용	맥스리무진	맥스카니발리무진	YP9-DN	46,815
3654	승용	맥스리무진	맥스카니발리무진	YP9-GN	45,990
3655	승용	맥스리무진	씨맥스카니발리무진	YP-9A-LI	44,000
3656	승용	메이저카	메이저카니발하이리무진	YP9-M-DL	52,728
3657	승용	메이저카	메이저카니발하이리무진	YP9-M-DP	52,728
3658	승용	메이저카	메이저카니발하이리무진	YP9-M-GN	58,182
3659	승용	보람정보산업	링컨타운카장의차	FL8JW	70,000
3660	승용	복지프랜드	복지레이슬로프차량	BJF1W-RAY3	18,000
3661	승용	복지프랜드	복지쏘울슬로프차량	BJF1W-SOUL	26,818
3662	승용	복지프랜드	복지쏘울저상슬로프차량	BJF-Soul01	27,000
3663	승용	부일	부일소방순찰차	BI-101PAT-HST15	51,364
3664	승용	부일	부일소방순찰차	BI-PAT-SAN13H	50,045
3665	승용	삼성	QM5	H1D20-VC-0-11	21,646
3666	승용	삼성	QM5	H1D20-VC-0-12	23,195
3667	승용	삼성	QM5	H1D20-VC-0-21	24,239
3668	승용	삼성	QM5	H1D20-VC-0-22	24,605
3669	승용	삼성	QM5	H1D20-VC-0-31	26,106
3670	승용	삼성	QM5	H1D20-VC-0-32	27,512
3671	승용	삼성	QM5	H1D20-VC-1-11	21,371
3672	승용	삼성	QM5	H1D20-VC-1-12	22,524
3673	승용	삼성	QM5	H1D20-VC-1-21	23,194
3674	승용	삼성	QM5	H1D20-VC-1-22	24,158
3675	승용	삼성	QM5	H1D20-VC-1-32	26,249
3676	승용	삼성	QM5	H1D20-VC-3	24,572
3677	승용	삼성	QM5	H1D20-VC-4	25,522
3678	승용	삼성	QM5	H1D20-VC-5	25,045
3679	승용	삼성	QM5	H1D20-VN-0-11	20,197
3680	승용	삼성	QM5	H1D20-VN-0-12	21,566
3681	승용	삼성	QM5	H1D20-VN-1-11	19,466
3682	승용	삼성	QM5	H1D20-VN-1-12	20,532
3683	승용	삼성	QM5	H1D20-WC-0-21	25,690
3684	승용	삼성	QM5	H1D20-WC-0-22	25,029
3685	승용	삼성	QM5	H1D20-WC-0-31	27,550
3686	승용	삼성	QM5	H1D20-WC-0-32	29,459
3687	승용	삼성	QM5	H1D20-WC-1-21	25,640
3688	승용	삼성	QM5	H1D20-WC-1-22	26,225
3689	승용	삼성	QM5	H1D20-WC-1-32	28,207
3690	승용	삼성	QM5	H1D20-WC-3	26,808
3691	승용	삼성	QM5	H1D20-WC-4	30,226
3692	승용	삼성	QM5	H1D20-WC-5	29,414



연번	차종	제 작 사	차 명	형 식	기준가격
3693	승용	삼성	QM5	H1E20-WN-1-21	25,038
3694	승용	삼성	QM5	H1E20-WN-1-22	26,898
3695	승용	삼성	QM5	H1T25-VZ-0-11	19,620
3696	승용	삼성	QM5	H1T25-VZ-0-12	20,560
3697	승용	삼성	QM5	H1T25-VZ-2-21	21,209
3698	승용	삼성	QM5	H1T25-VZ-2-22	22,196
3699	승용	삼성	QM5	H1T25-VZ-2-32	24,196
3700	승용	삼성	QM5	H1T25-VZ-3	23,050
3701	승용	삼성	QM5	H1T25-VZ-4	23,956
3702	승용	삼성	QM5	H1T25-VZ-5	24,842
3703	승용	삼성	SM3	B2R16-4M-0	12,100
3704	승용	삼성	SM3	B2R16-4M-1	12,126
3705	승용	삼성	SM3	B2R16-4Z-0	15,621
3706	승용	삼성	SM3	B2R16-4Z-1	15,800
3707	승용	삼성	SM3	N1Q15-4A	11,279
3708	승용	삼성	SM3	N1Q15-4A-0	11,687
3709	승용	삼성	SM3	N1Q15-4A-1	11,254
3710	승용	삼성	SM3	N1Q15-4A-2	11,139
3711	승용	삼성	SM3	N1Q15-4A-3	10,053
3712	승용	삼성	SM3	N1Q15-4A-4	10,503
3713	승용	삼성	SM3	N1Q15-4M	10,655
3714	승용	삼성	SM3	N1Q15-4M-0	10,038
3715	승용	삼성	SM3	N1Q15-4M-1	9,669
3716	승용	삼성	SM3	N1Q15-4M-2	10,000
3717	승용	삼성	SM3	N1Q15-4M-3	9,990
3718	승용	삼성	SM3	N1Q15-4M-4	9,401
3719	승용	삼성	SM3	N1Q16-4A-0	11,185
3720	승용	삼성	SM3	N1Q16-4A-1	11,556
3721	승용	삼성	SM3	N1Q16-4A-2	12,452
3722	승용	삼성	SM3	N1Q16-4A-3	12,825
3723	승용	삼성	SM3	N1Q16-4A-4	13,035
3724	승용	삼성	SM3	N1Q16-4A-5	12,043
3725	승용	삼성	SM3	N1Q16-4A-6	11,174
3726	승용	삼성	SM3	N1Q16-4M-1	10,501
3727	승용	삼성	SM3	N1Q16-4M-2	11,551
3728	승용	삼성	SM3	N1Q16-4M-3	12,044
3729	승용	삼성	SM3	N1Q16-4M-4	11,988
3730	승용	삼성	SM3	N1Q16-4M-5	9,571
3731	승용	삼성	SM3	N1Q16-4M-6	9,476
3732	승용	삼성	SM3	N1Q16-A4-5	13,333
3733	승용	삼성	SM3	N1Q16-PA-0	11,377
3734	승용	삼성	SM3경철순찰차	N1Q16-PA-1	12,164
3735	승용	삼성	SM5	E1M20-4A-0	21,276
3736	승용	삼성	SM5	E1M20-4A-1	21,137
3737	승용	삼성	SM5	E1M20-4A-2	21,052
3738	승용	삼성	SM5	E1S20-4A-1	20,443
3739	승용	삼성	SM5	E1S20-4A-2	20,833
3740	승용	삼성	SM5	E1S20-4M-1	16,536
3741	승용	삼성	SM5	E1S20-4M-2	17,330
3742	승용	삼성	SM5	S3M20-4Z-0	23,539
3743	승용	삼성	SM5	S3M20-4Z-1	23,100
3744	승용	삼성	SM518	Q1S18-4A-0	13,318
3745	승용	삼성	SM518	Q1S18-4A-1	13,221
3746	승용	삼성	SM518	Q1S18-4A-2	13,123
3747	승용	삼성	SM518	Q1S18-4M-0	12,018
3748	승용	삼성	SM518	Q1S18-4M-1	12,611

연번	차종	제 작 사	차 명	형 식	기준가격
3749	승용	삼성	SM519	Q1S20-4A-0	16,673
3750	승용	삼성	SM520	Q1S20-4A-1	15,692
3751	승용	삼성	SM520	Q1S20-4A-2	15,629
3752	승용	삼성	SM520	Q1S20-4A-3	15,673
3753	승용	삼성	SM520	Q1S20-4M-0	14,843
3754	승용	삼성	SM520	Q1S20-4M-1	14,034
3755	승용	삼성	SM520LPG	Q1S20-LA-0	13,594
3756	승용	삼성	SM520LPG	Q1S20-LA-1	13,121
3757	승용	삼성	SM520LPG	Q1S20-LA-2	13,143
3758	승용	삼성	SM520LPG	Q1S20-LA-3	12,822
3759	승용	삼성	SM520LPG	Q1S20-LM-0	12,423
3760	승용	삼성	SM520LPG	Q1S20-LM-1	10,748
3761	승용	삼성	SM520LPG	Q1S20-LM-3	10,593
3762	승용	삼성	SM520V	Q2V20-4A-1	21,084
3763	승용	삼성	SM520V	Q2V20-4A-2	20,939
3764	승용	삼성	SM520V	Q2V20-4A-3	20,136
3765	승용	삼성	SM525V	Q2V25-4A-0	24,778
3766	승용	삼성	SM525V	Q2V25-4A-1	23,696
3767	승용	삼성	SM525V	Q2V25-4A-2	23,463
3768	승용	삼성	SM525V	Q2V25-4A-3	22,559
3769	승용	삼성	SM5LPLi	E1M20-LA-0	20,430
3770	승용	삼성	SM5LPLi	E1M20-LA-1	15,056
3771	승용	삼성	SM5LPLi	E1M20-LA-2	15,949
3772	승용	삼성	SM5LPLi	E1S20-4A-0	19,379
3773	승용	삼성	SM5LPLi	E1S20-LA-0	18,467
3774	승용	삼성	SM5LPLi	E1S20-LA-1	15,217
3775	승용	삼성	SM5LPLi	E1S20-LA-2	16,426
3776	승용	삼성	SM5LPLi	E1S20-LM-1	13,494
3777	승용	삼성	SM5LPLi	Q1S20-4A-0	16,673
3778	승용	삼성	SM5LPLi	Q1S20-4M-0	14,620
3779	승용	삼성	SM5LPLi	Q1S20-LA-0	15,611
3780	승용	삼성	SM5LPLi	Q1S20-LA-2	15,318
3781	승용	삼성	SM5LPLi	Q1S20-LA-3	16,636
3782	승용	삼성	SM5LPLi	Q1S20-LM-0	15,028
3783	승용	삼성	SM5LPLi	Q1S20-TA-0	11,694
3784	승용	삼성	SM5LPLi	Q1S20-TM-0	12,500
3785	승용	삼성	SM5LPLi	Q2V20-4A-1	16,950
3786	승용	삼성	SM5LPLi	S3M20-LZ-0	20,966
3787	승용	삼성	SM5LPLi	S3M20-LZ-1	20,183
3788	승용	삼성	SM6LPLi택시렌탈	E1M20-LA-2	14,063
3789	승용	삼성	SM6LPLi택시렌탈	S3M20-LZ-1	15,160
3790	승용	삼성	SM7	E2V23-4A-0	24,761
3791	승용	삼성	SM7	E2V23-4A-1	23,483
3792	승용	삼성	SM7	E2V23-4B-0	26,555
3793	승용	삼성	SM7	E2V23-4B-1	26,595
3794	승용	삼성	SM7	E2V23-4B-2-41	28,457
3795	승용	삼성	SM7	E2V23-4B-2-42	30,735
3796	승용	삼성	SM7	E2V23-4B-3-41	28,277
3797	승용	삼성	SM7	E2V23-4B-3-42	30,125
3798	승용	삼성	SM7	E2V23-4B-4	25,590
3799	승용	삼성	SM7	E2V23-4B-4-41	32,690
3800	승용	삼성	SM7	E2V23-4B-5	25,011
3801	승용	삼성	SM7	E2V35-4B-0	32,359
3802	승용	삼성	SM7	E2V35-4B-1	33,299
3803	승용	삼성	SM7	E2V35-4B-2	29,607
3804	승용	삼성	SM7	E2V35-4B-3-41	32,822

연번	차종	제 작 사	차 명	형 식	기준가격
3805	승용	삼성	SM7	E2V35-4B-3-42	37,147
3806	승용	삼성	SM7	E2V35-4B-4-41	32,644
3807	승용	삼성	SM7	E2V35-4B-4-42	24,193
3808	승용	삼성	SM7	E2V35-4B-5	33,728
3809	승용	삼성	SM7	E2V35-4B-6	33,909
3810	승용	성진테크	성진지휘소방자동차	SJ-COM1-KM018-01	65,677
3811	승용	세아수입차	쏘나타하이브리드	EC4A4	8,200
3812	승용	세화자동차	세화레이장애인복지차	SH-RAY5-KM1	19,700
3813	승용	세화자동차	세화레이장애인복지차	SH-RAY5-KMI	20,000
3814	승용	세화자동차	세화레이장애인복지차	SH-RAY5-KMP	16,500
3815	승용	승신	승신소방순찰차	S2M-FP-BS-HT	36,341
3816	승용	승신	승신소방화재조사차	S2M-FI-BS-HT	36,341
3817	승용	신광테크놀러지	신광소방지휘차	SKSB-2254	70,455
3818	승용	신광테크놀러지	신광재난현장지휘차	SKSB-2278	35,606
3819	승용	쌍용	G4 렉스턴	R5DL22A2-01H	30,527
3820	승용	쌍용	G4 렉스턴	R5DL22A2-01I	30,527
3821	승용	쌍용	G4 렉스턴	R5DL22A4-01H	32,447
3822	승용	쌍용	G4 렉스턴	R5DL22A4-01I	32,447
3823	승용	쌍용	G4 렉스턴	R5DL22A4T-01H	33,447
3824	승용	쌍용	G4 렉스턴	R5DL22A4T-01I	33,447
3825	승용	쌍용	G4 렉스턴	R7DL22A2-01H	30,927
3826	승용	쌍용	G4 렉스턴	R7DL22A2-01I	30,927
3827	승용	쌍용	G4 렉스턴	R7DL22A4-01H	32,847
3828	승용	쌍용	G4 렉스턴	R7DL22A4-01I	32,847
3829	승용	쌍용	G4 렉스턴	R7DL22A4T-01H	33,847
3830	승용	쌍용	G4 렉스턴	R7DL22A4T-01I	33,847
3831	승용	쌍용	렉스턴	R5DFA2-019	25,118
3832	승용	쌍용	렉스턴	R5DFA4-019	27,443
3833	승용	쌍용	렉스턴	R5DFA4-01A	28,124
3834	승용	쌍용	렉스턴	R5DL22A2-01F	25,974
3835	승용	쌍용	렉스턴	R5DL22A2-01G	25,879
3836	승용	쌍용	렉스턴	R5DL22A4-01F	31,044
3837	승용	쌍용	렉스턴	R5DL22A4-01G	33,560
3838	승용	쌍용	렉스턴	R5DL22A4T-01F	27,900
3839	승용	쌍용	렉스턴	R5DL22A4T-01G	31,105
3840	승용	쌍용	렉스턴	R5DTPDA-018	22,947
3841	승용	쌍용	렉스턴	R5DTPFDA-018	23,737
3842	승용	쌍용	렉스턴	R7DD4-103	28,060
3843	승용	쌍용	렉스턴	R7DD4-104	27,098
3844	승용	쌍용	렉스턴	R7DD4-113	29,013
3845	승용	쌍용	렉스턴	R7DD4-114	27,896
3846	승용	쌍용	렉스턴	R7DF20A2-01A	24,357
3847	승용	쌍용	렉스턴	R7DF20A2-01B	24,280
3848	승용	쌍용	렉스턴	R7DF20A2-01C	27,243
3849	승용	쌍용	렉스턴	R7DF20A2-01D	27,170
3850	승용	쌍용	렉스턴	R7DF20A2-01E	26,897
3851	승용	쌍용	렉스턴	R7DF20A2-01F	26,507
3852	승용	쌍용	렉스턴	R7DF20A4-01A	25,595
3853	승용	쌍용	렉스턴	R7DF20A4-01B	24,855
3854	승용	쌍용	렉스턴	R7DF20A4-01C	28,650
3855	승용	쌍용	렉스턴	R7DF20A4-01D	28,764
3856	승용	쌍용	렉스턴	R7DF20A4-01E	28,927
3857	승용	쌍용	렉스턴	R7DF20A4-01F	28,158
3858	승용	쌍용	렉스턴	R7DF20A4T-01C	32,539
3859	승용	쌍용	렉스턴	R7DF20A4T-01D	29,084
3860	승용	쌍용	렉스턴	R7DF20A4T-01E	31,302

연번	차종	제 작 사	차 명	형 식	기준가격
3861	승용	쌍용	렉스턴	R7DF20A4T-01F	33,897
3862	승용	쌍용	렉스턴	R7DF20M2-01E	27,852
3863	승용	쌍용	렉스턴	R7DF20M4-01C	27,826
3864	승용	쌍용	렉스턴	R7DF20M4-01D	28,091
3865	승용	쌍용	렉스턴	R7DF20M4-01E	27,491
3866	승용	쌍용	렉스턴	R7DF20M4-01F	26,852
3867	승용	쌍용	렉스턴	R7DF20M4T-01E	27,311
3868	승용	쌍용	렉스턴	R7DFA2-018E	21,931
3869	승용	쌍용	렉스턴	R7DFA2-019	25,014
3870	승용	쌍용	렉스턴	R7DFA2-01A	25,252
3871	승용	쌍용	렉스턴	R7DFA4-018D	24,214
3872	승용	쌍용	렉스턴	R7DFA4-019	29,068
3873	승용	쌍용	렉스턴	R7DFA4-01A	29,981
3874	승용	쌍용	렉스턴	R7DFDP-016	26,120
3875	승용	쌍용	렉스턴	R7DFDP-115	28,889
3876	승용	쌍용	렉스턴	R7DL22A2-01F	26,016
3877	승용	쌍용	렉스턴	R7DL22A2-01G	27,534
3878	승용	쌍용	렉스턴	R7DL22A4-01F	30,618
3879	승용	쌍용	렉스턴	R7DL22A4-01G	33,350
3880	승용	쌍용	렉스턴	R7DL22A4T-01F	32,958
3881	승용	쌍용	렉스턴	R7DL22A4T-01G	34,127
3882	승용	쌍용	렉스턴	R7DPA2-007E	25,123
3883	승용	쌍용	렉스턴	R7DPA2-017E	28,127
3884	승용	쌍용	렉스턴	R7DPA4-017D	29,533
3885	승용	쌍용	렉스턴	R7DPA4-017E	29,368
3886	승용	쌍용	렉스턴	R7DPD2-006	23,972
3887	승용	쌍용	렉스턴	R7DPD2-016	26,533
3888	승용	쌍용	렉스턴	R7DPDP-016	28,565
3889	승용	쌍용	렉스턴	R7DPDP-105	27,390
3890	승용	쌍용	렉스턴	R7DPDP-114	29,163
3891	승용	쌍용	렉스턴	R7DPDP-115	28,413
3892	승용	쌍용	렉스턴	R7DS4-115	26,249
3893	승용	쌍용	렉스턴	R7DTPDA-016	31,820
3894	승용	쌍용	렉스턴	R7DTPEDA-019	30,926
3895	승용	쌍용	렉스턴	R7DTPFDA-017D	32,081
3896	승용	쌍용	렉스턴	R7DTPFDA-017E	30,681
3897	승용	쌍용	렉스턴	R7DTPFDA-017S	34,015
3898	승용	쌍용	렉스턴	R7DTPFDA-018D	29,279
3899	승용	쌍용	렉스턴	R7DTPFDA-018E	26,898
3900	승용	쌍용	렉스턴	R7DTPFDA-018S	31,760
3901	승용	쌍용	렉스턴	R7DTPFDA-019	33,434
3902	승용	쌍용	렉스턴	R7DTPFDA-01A	34,209
3903	승용	쌍용	렉스턴	R7DTPFDA-01B	33,927
3904	승용	쌍용	렉스턴	R7PA4-103	24,974
3905	승용	쌍용	렉스턴	R7PA4-113	26,806
3906	승용	쌍용	렉스턴	R7PS4-103	22,529
3907	승용	쌍용	렉스턴	R7WA4-103	38,489
3908	승용	쌍용	렉스턴	R7WA4-113	39,092
3909	승용	쌍용	렉스턴	R7WA4-115	40,817
3910	승용	쌍용	렉스턴	R7YA2-103	21,773
3911	승용	쌍용	렉스턴	R7YA2-104	22,138
3912	승용	쌍용	렉스턴	R7YA2-113	22,810
3913	승용	쌍용	렉스턴	R7YA2-114	23,745
3914	승용	쌍용	렉스턴	R7YA2-115	23,101
3915	승용	쌍용	렉스턴	R7YA4-003	21,630
3916	승용	쌍용	렉스턴	R7YA4-103	24,015

연번	차종	제 작 사	차 명	형 식	기준가격
3917	승용	쌍용	렉스턴	R7YA4-104	23,562
3918	승용	쌍용	렉스턴	R7YA4-105	23,155
3919	승용	쌍용	렉스턴	R7YA4-113	25,064
3920	승용	쌍용	렉스턴	R7YA4-114	24,499
3921	승용	쌍용	렉스턴	R7YA4-115	24,310
3922	승용	쌍용	렉스턴	Y-4AB-7	25,447
3923	승용	쌍용	렉스턴	Y-4AG-7	25,586
3924	승용	쌍용	렉스턴	Y-4AP-7	28,741
3925	승용	쌍용	렉스턴	Y-4MB-7	22,185
3926	승용	쌍용	렉스턴	Y-4MP-7	25,155
3927	승용	쌍용	로디우스	A9DD2-014	19,037
3928	승용	쌍용	로디우스	A9DD2-015	26,335
3929	승용	쌍용	로디우스	A9DD2-016	22,182
3930	승용	쌍용	로디우스	A9DD2-017D	22,041
3931	승용	쌍용	로디우스	A9DD2-018D	21,039
3932	승용	쌍용	로디우스	A9DD2-018S	25,080
3933	승용	쌍용	로디우스	A9DD2-019	22,459
3934	승용	쌍용	무쏘	FJ1-TA-5	22,781
3935	승용	쌍용	무쏘	FJ1-TDAA-5	20,463
3936	승용	쌍용	무쏘	FJ1-TDAB-5	23,252
3937	승용	쌍용	무쏘	FJ1-TDMA-5	16,600
3938	승용	쌍용	무쏘	FJ1-TDMB-5	20,136
3939	승용	쌍용	무쏘	FJ2-2AA-7	18,326
3940	승용	쌍용	무쏘	FJ2-2MA-7	16,546
3941	승용	쌍용	무쏘	FJ2-4AA-7	20,640
3942	승용	쌍용	무쏘	FJ2-4AB-7	23,860
3943	승용	쌍용	무쏘	FJ2-4MA-7	19,502
3944	승용	쌍용	무쏘	FJ2-4MB-7	21,387
3945	승용	쌍용	무쏘	FJ-D1	17,263
3946	승용	쌍용	무쏘	FJ-D11M5-1	17,840
3947	승용	쌍용	무쏘	FJ-D2	15,818
3948	승용	쌍용	무쏘	FJ-D3	19,509
3949	승용	쌍용	무쏘	FJ-D4	17,052
3950	승용	쌍용	무쏘	FJ-D5	19,509
3951	승용	쌍용	무쏘	FJ-D6	22,769
3952	승용	쌍용	무쏘	FJ-GA22-5	19,945
3953	승용	쌍용	무쏘	FJ-GA23-5	21,363
3954	승용	쌍용	무쏘	FJ-GA5-1	27,609
3955	승용	쌍용	무쏘	FJ-GM21-5	17,709
3956	승용	쌍용	무쏘	FJ-TDAB-5	22,900
3957	승용	쌍용	무쏘	FJ-TDMB-5	18,236
3958	승용	쌍용	무쏘	M7XA2-003	17,889
3959	승용	쌍용	무쏘	M7XA2-103	18,213
3960	승용	쌍용	무쏘	M7XA4-003	16,651
3961	승용	쌍용	무쏘	M7XA4-103	19,865
3962	승용	쌍용	무쏘	M7XA4-113	20,793
3963	승용	쌍용	무쏘	M7XT4-103	19,094
3964	승용	쌍용	무쏘	M7YA2-103	18,278
3965	승용	쌍용	무쏘	M7YA4-103	22,570
3966	승용	쌍용	무쏘	M7YA4-113	23,130
3967	승용	쌍용	무쏘	M7YS2-103	16,967
3968	승용	쌍용	무쏘	M7YS4-113	19,332
3969	승용	쌍용	액티언	C5D20A2-006	20,100
3970	승용	쌍용	액티언	C5D20A2-007D	20,281
3971	승용	쌍용	액티언	C5D20A2-007E	17,645
3972	승용	쌍용	액티언	C5D20A2-007S	23,424

연번	차종	제 작 사	차 명	형 식	기준가격
3973	승용	쌍용	액티언	C5D20A2-015	19,984
3974	승용	쌍용	액티언	C5D20A2-017D	20,537
3975	승용	쌍용	액티언	C5D20A2-017E	19,170
3976	승용	쌍용	액티언	C5D20A2-017S	23,085
3977	승용	쌍용	액티언	C5D20A4-007D	22,149
3978	승용	쌍용	액티언	C5D20A4-007E	18,657
3979	승용	쌍용	액티언	C5D20A4-007S	25,525
3980	승용	쌍용	액티언	C5D20A4-017D	22,015
3981	승용	쌍용	액티언	C5D20A4-017E	17,709
3982	승용	쌍용	액티언	C5D20A4-017S	24,920
3983	승용	쌍용	액티언	C5D20AP-006	22,278
3984	승용	쌍용	액티언	C5D20AP-015	21,092
3985	승용	쌍용	액티언	C5D20M2-006	17,279
3986	승용	쌍용	액티언	C5D20M2-007D	17,976
3987	승용	쌍용	액티언	C5D20M2-007E	16,548
3988	승용	쌍용	액티언	C5D20M2-017D	17,936
3989	승용	쌍용	액티언	C5D20M2-017E	16,247
3990	승용	쌍용	액티언	C5D20M2-P06	15,726
3991	승용	쌍용	액티언	C5D20M2-P07	15,391
3992	승용	쌍용	액티언	C5D20M4-007D	20,019
3993	승용	쌍용	액티언	C5D20M4-017D	21,136
3994	승용	쌍용	액티언	C5D20M4-017E	17,436
3995	승용	쌍용	액티언	C5D20M4-P06	18,968
3996	승용	쌍용	액티언	C5D20M4-P07	16,871
3997	승용	쌍용	액티언	C5D20MP-006	20,055
3998	승용	쌍용	액티언	C5DF20A2-018D	18,259
3999	승용	쌍용	액티언	C5DF20A2-018E	17,118
4000	승용	쌍용	액티언	C5DF20A2-019	18,064
4001	승용	쌍용	액티언	C5DF20A2-01A	19,593
4002	승용	쌍용	액티언	C5DF20A4-018D	20,202
4003	승용	쌍용	액티언	C5DF20A4-018S	23,551
4004	승용	쌍용	액티언	C5DF20A4-019	21,165
4005	승용	쌍용	액티언	C5DF20A4-01A	21,000
4006	승용	쌍용	액티언경비작전차	C5DF20A2-P2A	17,988
4007	승용	쌍용	액티언경비작전차	C5DF20M2-P08	13,568
4008	승용	쌍용	액티언순찰차	C5DF20A4-P0A	21,591
4009	승용	쌍용	액티언스포츠	Q5D20A4-0000S	20,626
4010	승용	쌍용	액티언스포츠	Q5D2A4-009	21,454
4011	승용	쌍용	체어맨	C5B42-003	28,619
4012	승용	쌍용	체어맨	C5B52-003	33,139
4013	승용	쌍용	체어맨	C5B52-004	32,044
4014	승용	쌍용	체어맨	C5B52-005	32,063
4015	승용	쌍용	체어맨	C5CA2-003	38,656
4016	승용	쌍용	체어맨	C5CA2-004	38,472
4017	승용	쌍용	체어맨	C5CA2-005	38,573
4018	승용	쌍용	체어맨	C5CA2-006	37,793
4019	승용	쌍용	체어맨	C5CA2-007D	34,579
4020	승용	쌍용	체어맨	C5CA2-007E	32,412
4021	승용	쌍용	체어맨	C5CA2-007S	47,029
4022	승용	쌍용	체어맨	C5CA2-008D	32,083
4023	승용	쌍용	체어맨	C5CA2-008E	29,519
4024	승용	쌍용	체어맨	C5CA2-009	32,710
4025	승용	쌍용	체어맨	C5CA2-00A	32,504
4026	승용	쌍용	체어맨	C5CA2-00B	36,363
4027	승용	쌍용	체어맨	C5CA2-00C	30,448
4028	승용	쌍용	체어맨	C5CA2-00D	29,525

연번	차종	제 작 사	차 명	형 식	기준가격
4029	승용	쌍용	체어맨	C5CA2-00E	24,949
4030	승용	쌍용	체어맨	C5DA2-003	51,033
4031	승용	쌍용	체어맨	C5DA2-004	50,390
4032	승용	쌍용	체어맨	C5DA2-005	51,501
4033	승용	쌍용	체어맨	C5DA2-006	47,395
4034	승용	쌍용	체어맨	C5DA2-007D	36,872
4035	승용	쌍용	체어맨	C5DA2-007E	44,476
4036	승용	쌍용	체어맨	C5DA2-007S	44,307
4037	승용	쌍용	체어맨	C5DA2-008D	35,898
4038	승용	쌍용	체어맨	C5DA2-009	36,459
4039	승용	쌍용	체어맨	C5DA2-00A	36,421
4040	승용	쌍용	체어맨	C5DA2-00B	38,374
4041	승용	쌍용	체어맨	C5DA2-00C	36,973
4042	승용	쌍용	체어맨	C5DA2-00D	38,695
4043	승용	쌍용	체어맨	C5DA2-00E	34,294
4044	승용	쌍용	체어맨	C5EA2-006	60,248
4045	승용	쌍용	체어맨	C5EA2-007D	54,899
4046	승용	쌍용	체어맨	C5EA2-007E	50,758
4047	승용	쌍용	체어맨	C5EA2-007S	58,608
4048	승용	쌍용	체어맨	CLDA2-003	59,281
4049	승용	쌍용	체어맨	CLDA2-004	58,079
4050	승용	쌍용	체어맨	CLDA2-005	62,474
4051	승용	쌍용	체어맨	CLEA2-006	69,391
4052	승용	쌍용	체어맨	W1-GA32-5	42,027
4053	승용	쌍용	체어맨	W-GA23-5	30,223
4054	승용	쌍용	체어맨	W-GA23B-5	33,355
4055	승용	쌍용	체어맨	W-GA28-5	39,669
4056	승용	쌍용	체어맨	W-GA32-5	41,454
4057	승용	쌍용	체어맨	WL-GA32-5	47,787
4058	승용	쌍용	체어맨W	W4EA2-00D	58,867
4059	승용	쌍용	체어맨W	W4EAA-00D	73,470
4060	승용	쌍용	체어맨W	W4EAA-00E	74,365
4061	승용	쌍용	체어맨W	W4EAA-00F	69,773
4062	승용	쌍용	체어맨W	W4EAA-00G	58,347
4063	승용	쌍용	체어맨W	W4EAA-00H	62,814
4064	승용	쌍용	체어맨W	W4GA2-00D	85,973
4065	승용	쌍용	체어맨W	W4GA2-00E	67,900
4066	승용	쌍용	체어맨W	W4GA2-00F	74,421
4067	승용	쌍용	체어맨W	W4GA2-00G	71,601
4068	승용	쌍용	체어맨W	W5DA2-007D	55,444
4069	승용	쌍용	체어맨W	W5DA2-008D	46,455
4070	승용	쌍용	체어맨W	W5DA2-008E	46,615
4071	승용	쌍용	체어맨W	W5DA2-009	49,837
4072	승용	쌍용	체어맨W	W5DA2-00A	48,526
4073	승용	쌍용	체어맨W	W5DA2-00B	53,201
4074	승용	쌍용	체어맨W	W5DA2-00C	49,304
4075	승용	쌍용	체어맨W	W5DA2-00D	44,256
4076	승용	쌍용	체어맨W	W5DA2-00E	44,583
4077	승용	쌍용	체어맨W	W5DA2-00F	42,257
4078	승용	쌍용	체어맨W	W5DA2-00G	41,193
4079	승용	쌍용	체어맨W	W5DA2-00H	46,598
4080	승용	쌍용	체어맨W	W5DAA-008D	55,921
4081	승용	쌍용	체어맨W	W5DAA-00A	52,978
4082	승용	쌍용	체어맨W	W5DAA-00B	58,774
4083	승용	쌍용	체어맨W	W5DAA-00C	54,283
4084	승용	쌍용	체어맨W	W5DAA-00D	57,192

연번	차종	제 작 사	차 명	형 식	기준가격
4085	승용	쌍용	체어맨W	W5DAA-00E	54,545
4086	승용	쌍용	체어맨W	W5DAA-00F	54,545
4087	승용	쌍용	체어맨W	W5DAA-00G	55,884
4088	승용	쌍용	체어맨W	W5DAA-00H	53,639
4089	승용	쌍용	체어맨W	W5EA2-007D	59,533
4090	승용	쌍용	체어맨W	W5EA2-007E	54,377
4091	승용	쌍용	체어맨W	W5EA2-007S	64,448
4092	승용	쌍용	체어맨W	W5EA2-008D	57,450
4093	승용	쌍용	체어맨W	W5EA2-008E	52,532
4094	승용	쌍용	체어맨W	W5EA2-008S	62,242
4095	승용	쌍용	체어맨W	W5EA2-009	56,472
4096	승용	쌍용	체어맨W	W5EA2-00A	56,481
4097	승용	쌍용	체어맨W	W5EA2-00B	56,000
4098	승용	쌍용	체어맨W	W5EA2-00C	58,123
4099	승용	쌍용	체어맨W	W5EA2-00D	58,039
4100	승용	쌍용	체어맨W	W5EA2-00E	46,875
4101	승용	쌍용	체어맨W	W5EA2-00F	46,056
4102	승용	쌍용	체어맨W	W5EA2-00G	45,345
4103	승용	쌍용	체어맨W	W5EA2-00H	42,862
4104	승용	쌍용	체어맨W	W5EAA-007D	63,397
4105	승용	쌍용	체어맨W	W5EAA-008D	63,405
4106	승용	쌍용	체어맨W	W5EAA-009	63,540
4107	승용	쌍용	체어맨W	W5EAA-00A	64,372
4108	승용	쌍용	체어맨W	W5EAA-00B	62,400
4109	승용	쌍용	체어맨W	W5EAA-00C	60,799
4110	승용	쌍용	체어맨W	W5EAA-00D	56,837
4111	승용	쌍용	체어맨W	W5EAA-00E	60,192
4112	승용	쌍용	체어맨W	W5EAA-00F	54,010
4113	승용	쌍용	체어맨W	W5EAA-00G	62,081
4114	승용	쌍용	체어맨W	W5EAA-00H	51,988
4115	승용	쌍용	체어맨W	W5GA2-007S	80,092
4116	승용	쌍용	체어맨W	W5GA2-008S	76,496
4117	승용	쌍용	체어맨W	W5GA2-009	79,640
4118	승용	쌍용	체어맨W	W5GA2-00A	77,885
4119	승용	쌍용	체어맨W	W5GA2-00C	70,028
4120	승용	쌍용	체어맨W	W5GA2-00D	81,177
4121	승용	쌍용	체어맨W	W5GA2-00E	71,947
4122	승용	쌍용	체어맨W	W5GA2-00F	63,012
4123	승용	쌍용	체어맨W	W5GA2-00G	67,549
4124	승용	쌍용	체어맨W	W5GA2-00H	61,711
4125	승용	쌍용	체어맨W리무진	WL4GA2-00D	86,711
4126	승용	쌍용	체어맨W리무진	WL4GA2-00E	85,627
4127	승용	쌍용	체어맨W리무진	WL4GA2-00F	90,062
4128	승용	쌍용	체어맨W리무진	WL4GA2-00G	89,438
4129	승용	쌍용	체어맨W리무진	WL4GA2-00H	87,663
4130	승용	쌍용	체어맨W리무진	WLEA2-007S	79,186
4131	승용	쌍용	체어맨W리무진	WLEA2-008S	76,619
4132	승용	쌍용	체어맨W리무진	WLEA2-009	72,278
4133	승용	쌍용	체어맨W리무진	WLEA2-00A	66,527
4134	승용	쌍용	체어맨W리무진	WLEA2-00B	70,519
4135	승용	쌍용	체어맨W리무진	WLEA2-00C	65,589
4136	승용	쌍용	체어맨W리무진	WLEA2-00D	72,531
4137	승용	쌍용	체어맨W리무진	WLEA2-00E	77,093
4138	승용	쌍용	체어맨W리무진	WLEA2-00F	71,769
4139	승용	쌍용	체어맨W리무진	WLEA2-00G	70,682
4140	승용	쌍용	체어맨W리무진	WLEA2-00H	71,305



연번	차종	제 작 사	차 명	형 식	기준가격
4141	승용	쌍용	체어맨W리무진	WLEAA-00E	80,427
4142	승용	쌍용	체어맨W리무진	WLEAA-00F	71,889
4143	승용	쌍용	체어맨W리무진	WLEAA-00G	74,107
4144	승용	쌍용	체어맨W리무진	WLEAA-00H	73,644
4145	승용	쌍용	체어맨W리무진	WLG2-007S	92,767
4146	승용	쌍용	체어맨W리무진	WLG2-008S	92,479
4147	승용	쌍용	체어맨W리무진	WLG2-009	91,515
4148	승용	쌍용	체어맨W리무진	WLG2-00B	94,562
4149	승용	쌍용	체어맨W리무진	WLG2-00C	90,300
4150	승용	쌍용	체어맨W리무진	WLG2-00D	88,580
4151	승용	쌍용	카이런	D5DF20A2-018D	21,660
4152	승용	쌍용	카이런	D5DF20A2-019	22,080
4153	승용	쌍용	카이런	D5DF20A2-01A	22,600
4154	승용	쌍용	카이런	D5DF20A4-018D	23,180
4155	승용	쌍용	카이런	D5DF20A4-019	23,615
4156	승용	쌍용	카이런	D5DF20A4-01A	24,055
4157	승용	쌍용	카이런	D5DP20A2-017D	22,574
4158	승용	쌍용	카이런	D5DP20A4-017D	23,293
4159	승용	쌍용	카이런	D7D20A2-015	21,021
4160	승용	쌍용	카이런	D7D20A2-016	22,147
4161	승용	쌍용	카이런	D7D20AP-015	22,683
4162	승용	쌍용	카이런	D7D20AP-016	24,229
4163	승용	쌍용	카이런	D7D20M2-016	18,640
4164	승용	쌍용	카이런	D7D20M2-017D	20,053
4165	승용	쌍용	카이런	D7D20M2-017E	17,642
4166	승용	쌍용	카이런	D7D20M4-017D	22,221
4167	승용	쌍용	카이런	D7D20M4-017E	22,054
4168	승용	쌍용	카이런	D7D20MP-015	19,696
4169	승용	쌍용	카이런	D7D20MP-016	21,220
4170	승용	쌍용	카이런	D7D27A2-015	23,749
4171	승용	쌍용	카이런	D7D27A2-016	24,138
4172	승용	쌍용	카이런	D7D27A4-015	23,612
4173	승용	쌍용	카이런	D7D27A4-016	25,494
4174	승용	쌍용	카이런	D7D27A4-017D	25,505
4175	승용	쌍용	카이런	D7D27AA-016	28,605
4176	승용	쌍용	카이런	D7D27AA-017S	29,963
4177	승용	쌍용	카이런	D7D27M4-017D	24,151
4178	승용	쌍용	카이런	D7DF20A2-018D	22,182
4179	승용	쌍용	카이런	D7DF20A2-018E	20,331
4180	승용	쌍용	카이런	D7DF20A2-019	21,684
4181	승용	쌍용	카이런	D7DF20A2-01A	22,155
4182	승용	쌍용	카이런	D7DF20A4-018D	23,685
4183	승용	쌍용	카이런	D7DF20A4-018E	18,181
4184	승용	쌍용	카이런	D7DF20A4-019	23,516
4185	승용	쌍용	카이런	D7DF20A4-01A	26,018
4186	승용	쌍용	카이런	D7DF20M2-018E	19,391
4187	승용	쌍용	카이런	D7DF27A4-018D	24,193
4188	승용	쌍용	카이런	D7DF27A4-019	26,990
4189	승용	쌍용	카이런	D7DF27A4-01A	23,874
4190	승용	쌍용	카이런	D7DF27AA-018S	25,468
4191	승용	쌍용	카이런	D7DF27AA-019	28,671
4192	승용	쌍용	카이런	D7DF27AA-01A	29,009
4193	승용	쌍용	카이런	D7DP20A2-017D	22,307
4194	승용	쌍용	카이런	D7DP20A2-017E	20,528
4195	승용	쌍용	카이런	D7DP20A4-017D	24,068
4196	승용	쌍용	카이런	D7DP20A4-017E	21,901

연번	차종	제 작 사	차 명	형 식	기준가격
4197	승용	쌍용	코란도	K4PA4-103	22,096
4198	승용	쌍용	코란도	K4YA4-104	19,636
4199	승용	쌍용	코란도	K4YA4-105	19,060
4200	승용	쌍용	코란도	K5PA4-103	21,078
4201	승용	쌍용	코란도	K5XA2-103	15,541
4202	승용	쌍용	코란도	K5XA4-003	14,363
4203	승용	쌍용	코란도	K5XA4-103	17,097
4204	승용	쌍용	코란도	K5XS2-103	13,929
4205	승용	쌍용	코란도	K5XS4-103	15,261
4206	승용	쌍용	코란도	K5XT4-103	16,203
4207	승용	쌍용	코란도	K5YA2-103	16,059
4208	승용	쌍용	코란도	K5YA2-104	15,975
4209	승용	쌍용	코란도	K5YA4-103	19,326
4210	승용	쌍용	코란도	K5YA4-104	18,381
4211	승용	쌍용	코란도	K5YS2-103	15,098
4212	승용	쌍용	코란도	K5YS4-104	15,482
4213	승용	쌍용	코란도	KJ1-TAA-5	18,082
4214	승용	쌍용	코란도	KJ1-TAB-5	21,074
4215	승용	쌍용	코란도	KJ1-TABS-4	20,409
4216	승용	쌍용	코란도	KJ1-TMA-5	14,972
4217	승용	쌍용	코란도	KJ1-TMB-5	18,425
4218	승용	쌍용	코란도	KJ1-TMBS-4	20,684
4219	승용	쌍용	코란도	KJ2-TAA-5	16,289
4220	승용	쌍용	코란도	KJ2-TMA-5	14,000
4221	승용	쌍용	코란도	KJ-4AP-4	22,936
4222	승용	쌍용	코란도	KJ-4AP-5	22,093
4223	승용	쌍용	코란도	KJ-4MP-4	18,307
4224	승용	쌍용	코란도	KJ-4MP-5	18,463
4225	승용	쌍용	코란도	KJ-DAB2-5	19,452
4226	승용	쌍용	코란도	KJ-DMA1-5	14,072
4227	승용	쌍용	코란도	KJ-DMB1-5	16,500
4228	승용	쌍용	코란도	KJ-DMB2-5	17,054
4229	승용	쌍용	코란도	KJ-GA23-5	23,830
4230	승용	쌍용	코란도	KJ-GA5-1	27,277
4231	승용	쌍용	코란도	KR-DW5-12	12,436
4232	승용	쌍용	코란도	KR-DW5-13	11,254
4233	승용	쌍용	코란도	KR-DW5-15	12,436
4234	승용	쌍용	코란도	KR-DW5-5	11,254
4235	승용	쌍용	코란도	KR-GW5	15,027
4236	승용	쌍용	코란도 투리스모	A9DL22A2-01H	24,140
4237	승용	쌍용	코란도 투리스모	A9DL22A4-01H	27,963
4238	승용	쌍용	코란도C	671950	23,581
4239	승용	쌍용	코란도C	T5DF20A2-00A	22,489
4240	승용	쌍용	코란도C	T5DF20A2-00B	22,100
4241	승용	쌍용	코란도C	T5DF20A2-00C	22,455
4242	승용	쌍용	코란도C	T5DF20A2-00D	22,182
4243	승용	쌍용	코란도C	T5DF20A2-00E	21,636
4244	승용	쌍용	코란도C	T5DF20A2E-00A	23,140
4245	승용	쌍용	코란도C	T5DF20A2E-00B	19,500
4246	승용	쌍용	코란도C	T5DF20A2E-00C	18,650
4247	승용	쌍용	코란도C	T5DF20A4-00A	25,119
4248	승용	쌍용	코란도C	T5DF20A4-00B	24,400
4249	승용	쌍용	코란도C	T5DF20A4-00C	24,672
4250	승용	쌍용	코란도C	T5DF20A4-00D	23,273
4251	승용	쌍용	코란도C	T5DF20A4-00E	23,626
4252	승용	쌍용	코란도C	T5DF20A4T-00B	27,900

연번	차종	제 작 사	차 명	형 식	기준가격
4253	승용	쌍용	코란도C	T5DF20A4T-00C	23,327
4254	승용	쌍용	코란도C	T5DF20A4T-00D	25,601
4255	승용	쌍용	코란도C	T5DF20A4T-00E	21,026
4256	승용	쌍용	코란도C	T5DF20M2-00A	17,682
4257	승용	쌍용	코란도C	T5DF20M2-00B	17,591
4258	승용	쌍용	코란도C	T5DF20M2L-00C	19,682
4259	승용	쌍용	코란도C	T5DF20M2L-00D	20,509
4260	승용	쌍용	코란도C	T5DF20M2L-00E	18,827
4261	승용	쌍용	코란도C	T5DF20M4-00A	19,864
4262	승용	쌍용	코란도C	T5DF20M4-00B	21,500
4263	승용	쌍용	코란도C	T5DF20M4-00C	20,318
4264	승용	쌍용	코란도C	T5DF20M4L-00C	21,308
4265	승용	쌍용	코란도C	T5DF20M4L-00D	22,236
4266	승용	쌍용	코란도C	T5DF20M4L-00E	22,055
4267	승용	쌍용	코란도C	T5DL22A2-00F	23,645
4268	승용	쌍용	코란도C	T5DL22A2-00G	22,122
4269	승용	쌍용	코란도C	T5DL22A2-00H	23,269
4270	승용	쌍용	코란도C	T5DL22AA-00F	25,427
4271	승용	쌍용	코란도C	T5DL22AA-00G	27,536
4272	승용	쌍용	코란도C	T5DL22AA-00H	24,227
4273	승용	쌍용	코란도C	T5DL22AAT-00F	23,364
4274	승용	쌍용	코란도C	T5DL22AAT-00G	25,530
4275	승용	쌍용	코란도C	T5DL22AAT-00H	25,956
4276	승용	쌍용	코란도C	T5DL22M2-00F	18,845
4277	승용	쌍용	코란도C	T5DL22MA-00F	21,381
4278	승용	쌍용	코란도C112순찰차	T5DF20A4-POC	24,000
4279	승용	쌍용	코란도C112순찰차	T5DF20A4-POE	25,772
4280	승용	쌍용	코란도C112순찰차	T5DL22AA-POG	25,831
4281	승용	쌍용	코란도C경비작전차	T5DF20A2E-G0A	20,090
4282	승용	쌍용	코란도C경비작전차	T5DF20A2E-G0B	19,871
4283	승용	쌍용	코란도C경비작전차	T5DF20A2E-G0C	20,397
4284	승용	쌍용	코란도디젤	KH-7D10	12,400
4285	승용	쌍용	코란도디젤	KH-7D5	12,400
4286	승용	쌍용	코란도디젤	KH-7D6	10,054
4287	승용	쌍용	코란도디젤	KH-7HD10	9,572
4288	승용	쌍용	코란도디젤	KH-7HD9	10,054
4289	승용	쌍용	코란도디젤	KH-7PD2	12,400
4290	승용	쌍용	코란도디젤	KH-7PD3	9,954
4291	승용	쌍용	코란도디젤	KH-7PD5	12,400
4292	승용	쌍용	코란도디젤	KH-7PD8	12,400
4293	승용	쌍용	코란도디젤	KH-7PD9	11,454
4294	승용	쌍용	코란도투리스모	A9DF20A2-00D	29,143
4295	승용	쌍용	코란도투리스모	A9DF20A2-01D	28,052
4296	승용	쌍용	코란도투리스모	A9DF20A2-01E	24,715
4297	승용	쌍용	코란도투리스모	A9DF20A4-00D	29,936
4298	승용	쌍용	코란도투리스모	A9DF20A4-01D	29,635
4299	승용	쌍용	코란도투리스모	A9DF20A4-01E	26,936
4300	승용	쌍용	코란도투리스모	A9DL22A2-01F	26,345
4301	승용	쌍용	코란도투리스모	A9DL22A4-01F	28,873
4302	승용	쌍용	코란도투리스모	A9DL22A4-01G	26,280
4303	승용	쌍용	코란도투리스모	A9DL22A4-01H	27,562
4304	승용	쌍용	코란도투리스모	A9DL22A4-01H	31,080
4305	승용	쌍용	코란도투리스모샤토	A9DF20A4C-00D	41,110
4306	승용	쌍용	코란도투리스모샤토	A9DF20A4C-00E	41,340
4307	승용	쌍용	코란도투리스모샤토	A9DL22A4C-01F	36,300
4308	승용	쌍용	코란도투리스모샤토	A9DL22A4C-01G	39,000

연번	차종	제 작 사	차 명	형 식	기준가격
4309	승용	쌍용	코란도투리스모사토	A9DL22A4C-01H	39,100
4310	승용	쌍용	티볼리	X5D16A2S-00F	20,600
4311	승용	쌍용	티볼리	X5D16A2S-00G	18,810
4312	승용	쌍용	티볼리	X5D16A2S-00H	17,210
4313	승용	쌍용	티볼리	X5D16AAS-00F	22,300
4314	승용	쌍용	티볼리	X5D16AAS-00G	25,740
4315	승용	쌍용	티볼리	X5D16AAS-00H	21,257
4316	승용	쌍용	티볼리	X5G16A2S-00E	18,500
4317	승용	쌍용	티볼리	X5G16A2S-00F	18,000
4318	승용	쌍용	티볼리	X5G16A2S-00G	20,900
4319	승용	쌍용	티볼리	X5G16A2S-00H	17,627
4320	승용	쌍용	티볼리	X5G16A2SV3-00H	17,845
4321	승용	쌍용	티볼리	X5G16AAS-00F	22,200
4322	승용	쌍용	티볼리	X5G16AAS-00G	23,200
4323	승용	쌍용	티볼리	X5G16AAS-00H	22,427
4324	승용	쌍용	티볼리	X5G16M2S-00H	14,736
4325	승용	쌍용	티볼리에어	X5D16A2L-00G	21,500
4326	승용	쌍용	티볼리에어	X5D16A2L-00H	20,619
4327	승용	쌍용	티볼리에어	X5D16AAL-00G	23,300
4328	승용	쌍용	티볼리에어	X5D16AAL-00H	22,860
4329	승용	쌍용	티볼리에어	X5D16M2L-00G	17,900
4330	승용	쌍용	티볼리에어	X5D16M2L-00H	17,754
4331	승용	쌍용	티볼리에어	X5G16A2L-00G	23,520
4332	승용	쌍용	티볼리에어	X5G16A2L-00H	18,626
4333	승용	쌍용	티볼리에어	X5G16AAL-00G	24,090
4334	승용	쌍용	티볼리에어	X5G16AAL-00H	20,738
4335	승용	쌍용	팬더카리스타	SM-KA2	23,634
4336	승용	아시아	룩스타	AM102-A	7,191
4337	승용	아시아	룩스타	AM102-B	7,191
4338	승용	아시아	룩스타R2	AM103	9,330
4339	승용	아시아	룩스타R2	AM104	9,700
4340	승용	아트원	아트원더뉴글로벌리무진	YP9ABF-G-F	56,346
4341	승용	어울림네트웍스	스피라(SPIRRA)	U2C27M	79,000
4342	승용	에이디모터스	CHANGE	C-121	19,100
4343	승용	영일특장	영일경찰순찰차	YI-110	15,284
4344	승용	영일특장	영일소형순찰차	YI-110	14,545
4345	승용	영일특장	영일순찰차	YI-900	22,645
4346	승용	오택	오택레이징애인차	G3LA-3P25WL-HDLB	20,000
4347	승용	오택	오택카니발장애인차	D4HB-5P30WL-HDLB	38,632
4348	승용	오택	오택카니발장애인차	D4HB-6P30WL-NHC	38,000
4349	승용	유니캠프	유니밴알티그랜드스타렉스	TQ9JDP-RT(R54WD)	47,411
4350	승용	유니캠프	유니캠프스타렉스	TQ9JDP-RT(7P)	40,493
4351	승용	유니캠프	유니캠프이동업무차	TQ9JDO-(R44WD)	45,857
4352	승용	유니캠프	유니캠프이동업무차	TQ9JDO-5P	35,935
4353	승용	이지무브	이지무브레이징애인차	EM-C4P-KRS1	20,827
4354	승용	이지무브	이지무브레이징애인차	EM-C4P-KRS11	20,645
4355	승용	이지무브	이지무브레이징애인차	EM-C4P-KRS13	17,818
4356	승용	이지무브	이지무브레이징애인차	EM-C4P-KRS21	18,609
4357	승용	이지무브	이지무브레이징애인차	EM-C4P-KRS31	19,228
4358	승용	이지무브	이지무브레이징애인차	EM-C4P-KRS32	21,228
4359	승용	이지무브	이지무브슬로프장애인차	EM-C4P-KCS11	44,159
4360	승용	이지무브	이지무브슬로프장애인차	EM-C4P-KCS12	42,909
4361	승용	이지무브	이지무브슬로프장애인차	EM-C4P-KCS21	43,167
4362	승용	이지무브	이지무브슬로프장애인차	EM-C4P-KCS23	38,091
4363	승용	자일대우버스	BS090로얄미디/시내버스	BRZ-EXP7-8200	72,727
4364	승용	창림모아츠	창림레이징장비운송차	CRVSTAM01-18	17,030

연번	차종	제 작 사	차 명	형 식	기준가격
4365	승용	창림모아츠	창림레이슬로프장애인차	CRDSRAY01-01	19,192
4366	승용	창림모아츠	창림레이슬로프장애인차	CRDSRAY02-01	18,251
4367	승용	창림모아츠	창림레이슬로프장애인차	CRDSRAY04-01	18,918
4368	승용	창림모아츠	창림레이슬로프장애인차	CRDSRAY05-01	20,816
4369	승용	창림모아츠	창림레이슬로프장애인차	CRTAMDA-18	18,773
4370	승용	창림모아츠	창림레이장애인차	MAFW1-02	18,205
4371	승용	창림모아츠	창림슬로프장애인차	UAFW2-01	39,583
4372	승용	창림모아츠	창림슬로프장애인차	UBFW1-01	36,045
4373	승용	창림모아츠	창림슬로프장애인차	UBFW2-01	36,233
4374	승용	창림모아츠	창림승용뒷문형장애인차	CRRCANC-2W	36,400
4375	승용	창림모아츠	창림쏘울장애인차	CRDSPS5-02-18	32,773
4376	승용	창림모아츠	창림쏘울장애인차	CRPSDA-18	25,000
4377	승용	창림모아츠	창림저상램프장애인차	UAFW1-02	36,045
4378	승용	창림모아츠	창림저상숫바디뒷문형장애인차	CRRCAGC-2W	39,100
4379	승용	창림모아츠	창림저상숫바디뒷문형장애인차	CRRCAGC-W6	35,500
4380	승용	창림모아츠	창림저상슬로프장애인차	CRYP9MA-18	49,476
4381	승용	카리페어퓨처	카리페어퓨처이동정비차	CR-RM	19,435
4382	승용	케이씨노블	케이씨노블노블클라쎄카니발	NKC450G	121,146
4383	승용	케이씨노블	케이씨노블노블클라쎄카니발	NKC90G	85,455
4384	승용	케이씨모터스	KC자이안트9인승	WA37J	41,864
4385	승용	케이씨모터스	KC자이안트9인승	WA37K	27,800
4386	승용	케이씨모터스	KC자이안트9인승	WA38K	28,800
4387	승용	케이씨모터스	케이씨모터스노블클라쎄카니발	NK90G	71,728
4388	승용	케이씨모터스	케이씨모터스노블클라쎄카니발	NKC90D	86,400
4389	승용	태화정공	링컨MKX장외차	BZP-JK750	86,364
4390	승용	태화정공	벤츠스프린터(SPRINTER)	PE7CC	109,091
4391	승용	한국지엠	라세티2.0디젤	JA69Y	21,755
4392	승용	한국지엠	말리부1.5TURBO	ZA69S	25,036
4393	승용	한국지엠	말리부1.8HYBRID	ZA69T	31,281
4394	승용	한국지엠	말리부2.0DOHC	GA692	23,491
4395	승용	한국지엠	말리부2.0LPG	GA69A	23,406
4396	승용	한국지엠	말리부2.0TURBO	ZA69X	31,427
4397	승용	한국지엠	말리부2.0디젤	GA691	26,646
4398	승용	한국지엠	말리부2.4DOHC	GA69U	28,237
4399	승용	한국지엠	스파크1.0	DA487	9,820
4400	승용	한국지엠	스파크1.0	DC487	12,706
4401	승용	한국지엠	스파크1.0	DC487S	13,631
4402	승용	한국지엠	스파크1.0	DF487	10,632
4403	승용	한국지엠	스파크1.0DOHC	MA481	11,406
4404	승용	한국지엠	스파크1.0DOHC	MC48V	12,397
4405	승용	한국지엠	스파크1.0DOHC	MF481	9,900
4406	승용	한국지엠	스파크1.0DOHCCLPG	MA48Z	12,479
4407	승용	한국지엠	스파크1.0DOHCCLPG	MF48Z	10,747
4408	승용	한국지엠	스파크1.0DOHCCLPG	MF48ZV	8,964
4409	승용	한국지엠	스파크EV	ME480	35,575
4410	승용	한국지엠	스파크밴1.0	DA487V	9,354
4411	승용	한국지엠	스파크밴1.0	DC487SV	8,909
4412	승용	한국지엠	스파크밴1.0	DC487V	9,365
4413	승용	한국지엠	스파크밴1.0	DF487V	8,318
4414	승용	한국지엠	스파크밴1.0	MC48VV	9,674
4415	승용	한국지엠	스파크밴1.0DOHC	MA481V	8,599
4416	승용	한국지엠	스파크밴1.0DOHC	MF481V	7,952
4417	승용	한국지엠	스파크밴1.0DOHCCLPG	MA48ZV	9,659
4418	승용	한국지엠	스파크밴1.0DOHCCLPG	MF48ZV	8,117
4419	승용	한국지엠	아베오1.4	TA48B	16,075
4420	승용	한국지엠	아베오1.4	TA69B	14,802

연번	차종	제 작 사	차 명	형 식	기준가격
4421	승용	한국지엠	아베오1.4	TF48B	13,320
4422	승용	한국지엠	아베오1.4	TF69B	14,130
4423	승용	한국지엠	아베오1.4RS	TA48B	17,900
4424	승용	한국지엠	아베오1.6DOHC	TA48E	14,820
4425	승용	한국지엠	아베오1.6DOHC	TA69E	13,624
4426	승용	한국지엠	아베오1.6DOHC	TF48E	12,524
4427	승용	한국지엠	아베오1.6DOHC	TF69E	11,502
4428	승용	한국지엠	알페온2.4하이브리드	PA69R	35,127
4429	승용	한국지엠	알페온3.0DOHC	PA69S	33,488
4430	승용	한국지엠	올란도1.6디젤	YA75C	23,869
4431	승용	한국지엠	올란도2.0LPG	YA75A	21,736
4432	승용	한국지엠	올란도2.0LPG택시	YA75A	16,486
4433	승용	한국지엠	올란도2.0디젤	YA75Y	23,758
4434	승용	한국지엠	올란도2.0디젤	YF75Y	18,366
4435	승용	한국지엠	캡티바2.0디젤	CA26Y	25,777
4436	승용	한국지엠	캡티바2.0디젤	CA263	28,518
4437	승용	한국지엠	캡티바2.2디젤	CA266	26,015
4438	승용	한국지엠	캡티바2.2디젤	CD266	28,532
4439	승용	한국지엠	캡티바2.2디젤	CF266	23,609
4440	승용	한국지엠	캡티바2.4	CA264	21,738
4441	승용	한국지엠	크루즈 1.6 디젤	NA69C	20,445
4442	승용	한국지엠	크루즈1.4	JA688	20,285
4443	승용	한국지엠	크루즈1.4	JA698	18,500
4444	승용	한국지엠	크루즈1.4터보	NA69M	20,509
4445	승용	한국지엠	크루즈1.6DOHC	JA69E	14,500
4446	승용	한국지엠	크루즈1.6디젤	JA69C	19,392
4447	승용	한국지엠	크루즈1.8	JA68S	17,621
4448	승용	한국지엠	크루즈1.8DOHC	JA68S	17,915
4449	승용	한국지엠	크루즈1.8DOHC	JA68S	16,669
4450	승용	한국지엠	크루즈1.8DOHC	JA69S	16,910
4451	승용	한국지엠	크루즈1.8DOHC	JA69S	16,822
4452	승용	한국지엠	크루즈2.0디젤	JA68Y	21,482
4453	승용	한국지엠	크루즈2.0디젤	JA69Y	20,542
4454	승용	한국지엠	트랙스1.4	BA76B	19,410
4455	승용	한국지엠	트랙스1.4	BF76B	14,659
4456	승용	한국지엠	트랙스1.6디젤	BA76C	21,578
4457	승용	현대	EF쏘나타	YS-18D-A3	12,698
4458	승용	현대	EF쏘나타	YS-18D-M3	10,817
4459	승용	현대	EF쏘나타	YS-20D-A7	15,904
4460	승용	현대	EF쏘나타	YS-20D-A9	14,164
4461	승용	현대	EF쏘나타	YS-20D-C1	15,021
4462	승용	현대	EF쏘나타	YS-20D-M5	14,874
4463	승용	현대	EF쏘나타	YS-20D-M6	15,879
4464	승용	현대	EF쏘나타	YS-20DS-A1	17,154
4465	승용	현대	EF쏘나타	YS-25D-A3	22,392
4466	승용	현대	EF쏘나타LPG	YS-20TS-A1	9,217
4467	승용	현대	EF쏘나타LPG	YS-20TS-M1	8,202
4468	승용	현대	EF쏘나타LPG	YS-20TX-A1	10,239
4469	승용	현대	EF쏘나타LPG	YS-20TX-M1	9,149
4470	승용	현대	EQ900	HI4ADA-S	99,026
4471	승용	현대	EQ900	HI4ADB-S	94,391
4472	승용	현대	EQ900	HI4ADC-S	102,501
4473	승용	현대	EQ900	HI4DDA-S	91,518
4474	승용	현대	EQ900	HI4ddb-S	96,715
4475	승용	현대	EQ900	HI4DDC-S	101,908
4476	승용	현대	EQ900	HI4HDA-T	107,360

연번	차종	제 작 사	차 명	형 식	기준가격
4477	승용	현대	EQ900	HI4HDB-T	99,359
4478	승용	현대	EQ900	HI4HDC-T	110,223
4479	승용	현대	EQ900	HI5ABA-L8	68,968
4480	승용	현대	EQ900	HI5ABB-L8	63,458
4481	승용	현대	EQ900	HI5ABC-L8	65,412
4482	승용	현대	EQ900	HI5ADA-G8	83,224
4483	승용	현대	EQ900	HI5ADA-G9	86,615
4484	승용	현대	EQ900	HI5ADA-L8	75,642
4485	승용	현대	EQ900	HI5ADA-S9	91,935
4486	승용	현대	EQ900	HI5ADB-G8	77,005
4487	승용	현대	EQ900	HI5ADB-G9	80,150
4488	승용	현대	EQ900	HI5ADB-L8	73,015
4489	승용	현대	EQ900	HI5ADB-S9	91,908
4490	승용	현대	EQ900	HI5ADC-G9	78,660
4491	승용	현대	EQ900	HI5ADC-L8	75,031
4492	승용	현대	EQ900	HI5ADC-S9	102,776
4493	승용	현대	EQ900	HI5DBA-L8	65,405
4494	승용	현대	EQ900	HI5DBB-L8	60,445
4495	승용	현대	EQ900	HI5DBC-L8	62,100
4496	승용	현대	EQ900	HI5DDA-G8	79,678
4497	승용	현대	EQ900	HI5DDA-G9	83,069
4498	승용	현대	EQ900	HI5DDA-L8	67,633
4499	승용	현대	EQ900	HI5DDA-S9	95,678
4500	승용	현대	EQ900	HI5DDB-G8	80,425
4501	승용	현대	EQ900	HI5DDB-G9	85,885
4502	승용	현대	EQ900	HI5DDB-L8	66,655
4503	승용	현대	EQ900	HI5DDB-S9	94,696
4504	승용	현대	EQ900	HI5DDC-G89	75,348
4505	승용	현대	EQ900	HI5DDC-L89	69,496
4506	승용	현대	EQ900	HI5DDC-S89	96,330
4507	승용	현대	EQ900	HI5HDA-T	104,678
4508	승용	현대	EQ900	HI5HDB-T	96,876
4509	승용	현대	EQ900	HI5HDC-T	107,224
4510	승용	현대	EQ900LIMOUSINE	HIL4ADA-T	139,624
4511	승용	현대	EQ900LIMOUSINE	HIL4ADB-T	142,042
4512	승용	현대	EQ900LIMOUSINE	HIL4ADC-T	142,860
4513	승용	현대	EQ900LIMOUSINE	HIL5ADA-T	125,532
4514	승용	현대	EQ900LIMOUSINE	HIL5ADB-T	126,031
4515	승용	현대	EQ900LIMOUSINE	HIL5ADC-T	140,096
4516	승용	현대	G70	1K4EDA-59	40,918
4517	승용	현대	G70	IK4ABA-28	33,852
4518	승용	현대	G70	IK4ABA-38	36,521
4519	승용	현대	G70	IK4ABA-39D	40,971
4520	승용	현대	G70	IK4ADA-28	36,566
4521	승용	현대	G70	IK4ADA-38	36,965
4522	승용	현대	G70	IK4ADA-39D	43,603
4523	승용	현대	G70	IK4BBB-47	37,804
4524	승용	현대	G70	IK4BBB-48	42,262
4525	승용	현대	G70	IK4BBB-67	37,015
4526	승용	현대	G70	IK4BDB-47	43,075
4527	승용	현대	G70	IK4BDB-48	45,897
4528	승용	현대	G70	IK4BDB-67	39,475
4529	승용	현대	G70	IK4EBA-59	49,373
4530	승용	현대	G70	IK4EBA-79	41,600
4531	승용	현대	G70	IK4EDA-59	50,128
4532	승용	현대	G70	IK4EDA-79	43,117

연번	차종	제 작 사	차 명	형 식	기준가격
4533	승용	현대	G80	DH42BG-G	48,097
4534	승용	현대	G80	DH42BG-L	44,027
4535	승용	현대	G80	DH42DG-G	55,062
4536	승용	현대	G80	DH42DG-L	49,339
4537	승용	현대	G80	DH4BBE-S	57,227
4538	승용	현대	G80	DH4BBF-S	58,425
4539	승용	현대	G80	DH4BDE-S	60,733
4540	승용	현대	G80	DH4BDF-S	59,265
4541	승용	현대	G80	DH4DBE-G	56,170
4542	승용	현대	G80	DH4DBE-L	42,353
4543	승용	현대	G80	DH4DBF-G	52,459
4544	승용	현대	G80	DH4DBF-L	43,950
4545	승용	현대	G80	DH4DBG-G	54,215
4546	승용	현대	G80	DH4DBG-GS	51,255
4547	승용	현대	G80	DH4DBG-L	44,277
4548	승용	현대	G80	DH4DBG-S	52,349
4549	승용	현대	G80	DH4DBG-SS	52,265
4550	승용	현대	G80	DH4DDE-G	56,721
4551	승용	현대	G80	DH4DDE-L	49,587
4552	승용	현대	G80	DH4DDF-G	54,860
4553	승용	현대	G80	DH4DDF-L	48,496
4554	승용	현대	G80	DH4DDG-G	54,775
4555	승용	현대	G80	DH4DDG-GS	55,685
4556	승용	현대	G80	DH4DDG-L	46,866
4557	승용	현대	G80	DH4DDG-S	57,594
4558	승용	현대	G80	DH4DDG-SS	59,594
4559	승용	현대	G80	DH4EBE-S	50,297
4560	승용	현대	G80	DH4EBE-T	58,449
4561	승용	현대	G80	DH4EBF-S	53,430
4562	승용	현대	G80	DH4EBF-T	65,339
4563	승용	현대	G80	DH4EBG-G	57,115
4564	승용	현대	G80	DH4EBG-T	65,459
4565	승용	현대	G80	DH4EDE-S	56,415
4566	승용	현대	G80	DH4EDE-T	65,214
4567	승용	현대	G80	DH4EDF-S	60,749
4568	승용	현대	G80	DH4EDF-T	68,769
4569	승용	현대	G80	DH4EDG-S	60,594
4570	승용	현대	G80	DH4EDG-T	67,866
4571	승용	현대	i30	FD-16-A1	13,401
4572	승용	현대	i30	FD-16-A2	13,362
4573	승용	현대	i30	FD-16-A3	12,655
4574	승용	현대	i30	FD-16-A4	12,591
4575	승용	현대	i30	FD-16-A5	13,067
4576	승용	현대	i30	FD-16GS-A1	14,158
4577	승용	현대	i30	FD-16GS-A2	14,073
4578	승용	현대	i30	FD-16GS-A3	13,922
4579	승용	현대	i30	FD-16GS-A4	13,840
4580	승용	현대	i30	FD-16GS-A6	13,835
4581	승용	현대	i30	FD-16GS-M1	13,353
4582	승용	현대	i30	FD-16GS-M2	13,004
4583	승용	현대	i30	FD-16GS-M3	12,521
4584	승용	현대	i30	FD-16GS-M4	12,551
4585	승용	현대	i30	FD-16GS-M6	14,697
4586	승용	현대	i30	FD-16-M1	12,241
4587	승용	현대	i30	FD-16-M2	11,556
4588	승용	현대	i30	FD-16-M3	11,434



연번	차종	제 작 사	차 명	형 식	기준가격
4589	승용	현대	i30	FD-16-M4	12,482
4590	승용	현대	i30	FD-20GS-A1	16,093
4591	승용	현대	i30	FD-20GS-A2	17,114
4592	승용	현대	i30	FD-20GS-A3	16,964
4593	승용	현대	i30	FD-20GS-A4	17,558
4594	승용	현대	i30	FD-20GS-A6	16,479
4595	승용	현대	i30	FD-20GS-M1	13,622
4596	승용	현대	i30	FD-20GS-M2	13,742
4597	승용	현대	i30	FD-20GS-M3	13,453
4598	승용	현대	i30	FD-20GS-M4	13,599
4599	승용	현대	i30	FD-20GS-M6	15,026
4600	승용	현대	i30	FD-D16-A1	15,552
4601	승용	현대	i30	FD-D16-A2	15,053
4602	승용	현대	i30	FD-D16GS-A1	16,819
4603	승용	현대	i30	FD-D16GS-A2	16,875
4604	승용	현대	i30	FD-D16GS-A3	16,183
4605	승용	현대	i30	FD-D16GS-A4	16,317
4606	승용	현대	i30	FD-D16GS-A6	15,478
4607	승용	현대	i30	FD-D16GS-A8	16,417
4608	승용	현대	i30	FD-D16GS-M1	15,499
4609	승용	현대	i30	FD-D16GS-M2	15,260
4610	승용	현대	i30	FD-D16GS-M3	15,394
4611	승용	현대	i30	FD-D16GS-M4	15,512
4612	승용	현대	i30	FD-D16GS-M6	16,539
4613	승용	현대	i30	FD-D16GS-M8	17,629
4614	승용	현대	i30	FD-D16-M1	14,479
4615	승용	현대	i30	FD-D16-M2	13,616
4616	승용	현대	i30	GD5CBA-G	16,550
4617	승용	현대	i30	GD5CBA-G-E	17,400
4618	승용	현대	i30	GD5CBA-S	18,000
4619	승용	현대	i30	GD5CBB-G	16,695
4620	승용	현대	i30	GD5CBB-S	17,165
4621	승용	현대	i30	GD5CBC-G	15,605
4622	승용	현대	i30	GD5CBE-G	15,686
4623	승용	현대	i30	GD5HAF-S	18,090
4624	승용	현대	i30	GD5HAG-S	16,533
4625	승용	현대	i30	GD5HBE-S	20,720
4626	승용	현대	i30	GD5HBF-G	19,014
4627	승용	현대	i30	GD5HBF-S	19,425
4628	승용	현대	i30	GD5HBG-G	17,223
4629	승용	현대	i30	GD5HBG-S	20,886
4630	승용	현대	i30	GD5UAA-G	17,000
4631	승용	현대	i30	GD5UAB-G	17,400
4632	승용	현대	i30	GD5UAC-G	16,602
4633	승용	현대	i30	GD5UAD-G	17,475
4634	승용	현대	i30	GD5UAE-G	18,802
4635	승용	현대	i30	GD5UBA-G	17,095
4636	승용	현대	i30	GD5UBA-S	20,182
4637	승용	현대	i30	GD5UBB-G	17,717
4638	승용	현대	i30	GD5UBB-S	19,630
4639	승용	현대	i30	GD5UBC-G	20,328
4640	승용	현대	i30	GD5UBD-G	21,105
4641	승용	현대	i30	GD5UBE-G	21,423
4642	승용	현대	i30	GD5UGF-G-I	18,683
4643	승용	현대	i30	GD5UGF-G-I-2	23,261
4644	승용	현대	i30	GD5UGF-S-I	20,509

연번	차종	제 작 사	차 명	형 식	기준가격
4645	승용	현대	i30	GD5UGG-G-I	18,553
4646	승용	현대	i30	GD5UGG-S-I	21,468
4647	승용	현대	i30	PD5AGA-G	17,436
4648	승용	현대	i30	PD5AGA-L	17,418
4649	승용	현대	i30	PD5AGA-S	20,805
4650	승용	현대	i30	PD5AGB-L	18,839
4651	승용	현대	i30	PD5CGA-T8	20,835
4652	승용	현대	i30	PD5CGB-T8	21,019
4653	승용	현대	i30	PD5DGA-G	16,702
4654	승용	현대	i30	PD5DGA-S	21,305
4655	승용	현대	i30	PD5DGB-G	18,230
4656	승용	현대	i30	PD5DGB-S	20,086
4657	승용	현대	i30cw	FDW-16-A1	13,653
4658	승용	현대	i30cw	FDW-16-A2	13,560
4659	승용	현대	i30cw	FDW-16-A2S	16,580
4660	승용	현대	i30cw	FDW-16-A3	13,419
4661	승용	현대	i30cw	FDW-16-A4	14,040
4662	승용	현대	i30cw	FDW-16G5-A1	14,036
4663	승용	현대	i30cw	FDW-16GS-A1	14,435
4664	승용	현대	i30cw	FDW-16GS-A1S	15,235
4665	승용	현대	i30cw	FDW-16GS-A2	14,404
4666	승용	현대	i30cw	FDW-16GS-A2S	14,899
4667	승용	현대	i30cw	FDW-16GS-A3	14,225
4668	승용	현대	i30cw	FDW-16GS-A3S	15,104
4669	승용	현대	i30cw	FDW-16GS-A5	15,223
4670	승용	현대	i30cw	FDW-16GS-A5S	16,154
4671	승용	현대	i30cw	FDW-16GS-M1	12,700
4672	승용	현대	i30cw	FDW-16GS-M1S	13,559
4673	승용	현대	i30cw	FDW-16GS-M2	13,020
4674	승용	현대	i30cw	FDW-16GS-M2S	13,461
4675	승용	현대	i30cw	FDW-16-M1	12,430
4676	승용	현대	i30cw	FDW-16-M2	11,684
4677	승용	현대	i30cw	FDW-16-M3	12,705
4678	승용	현대	i30cw	FDW-20GS-A1	15,106
4679	승용	현대	i30cw	FDW-20GS-A1S	18,313
4680	승용	현대	i30cw	FDW-20GS-A2	17,262
4681	승용	현대	i30cw	FDW-20GS-A2S	18,083
4682	승용	현대	i30cw	FDW-20GS-A4	17,314
4683	승용	현대	i30cw	FDW-20GS-A4S	17,696
4684	승용	현대	i30cw	FDW-D16-A1	15,908
4685	승용	현대	i30cw	FDW-D16GS-A1	16,568
4686	승용	현대	i30cw	FDW-D16GS-A1S	18,054
4687	승용	현대	i30cw	FDW-D16GS-A2	17,064
4688	승용	현대	i30cw	FDW-D16GS-A2S	16,352
4689	승용	현대	i30cw	FDW-D16GS-A4	18,166
4690	승용	현대	i30cw	FDW-D16GS-A4S	19,295
4691	승용	현대	i30cw	FDW-D16GS-A6	19,571
4692	승용	현대	i30cw	FDW-D16GS-A6S	19,939
4693	승용	현대	i30cw	FDW-D16GS-M1	15,481
4694	승용	현대	i30cw	FDW-D16GS-M1S	16,337
4695	승용	현대	i30cw	FDW-D16GS-M2	15,409
4696	승용	현대	i30cw	FDW-D16GS-M2S	16,590
4697	승용	현대	i30cw	FDW-D16GS-M4	17,261
4698	승용	현대	i30cw	FDW-D16GS-M4S	17,501
4699	승용	현대	i30cw	FDW-D16GS-M6	18,042
4700	승용	현대	i30cw	FDW-D16GS-M6S	18,413

연번	차종	제 작 사	차 명	형 식	기준가격
4701	승용	현대	i30cw	FDW-D16-M1	14,407
4702	승용	현대	i40	VF8DBA-G	24,800
4703	승용	현대	i40	VF8DBA-S	24,900
4704	승용	현대	i40	VF8DBA-T	28,200
4705	승용	현대	i40	VF8DBB-G	22,879
4706	승용	현대	i40	VF8DBB-S	26,604
4707	승용	현대	i40	VF8DBC-S	27,471
4708	승용	현대	i40	VF8DBE-G	24,015
4709	승용	현대	i40	VF8DBE-S	25,345
4710	승용	현대	i40	VF8DBG-G	25,522
4711	승용	현대	i40	VF8DBG-L	22,471
4712	승용	현대	i40	VF8DBG-S	29,832
4713	승용	현대	i40	VF8DBH-G	22,143
4714	승용	현대	i40	VF8DBH-L	23,717
4715	승용	현대	i40	VF8DBH-S	27,957
4716	승용	현대	i40	VF8DBI-G-78	20,223
4717	승용	현대	i40	VF8DBI-L-6	22,364
4718	승용	현대	i40	VF8DBI-L-78	23,495
4719	승용	현대	i40	VF8DBJ-G7	26,935
4720	승용	현대	i40	VF8DBJ-L6	23,161
4721	승용	현대	i40	VF8UBA-G	25,500
4722	승용	현대	i40	VF8UBA-S	26,991
4723	승용	현대	i40	VF8UBA-T	29,695
4724	승용	현대	i40	VF8UBB-G	24,442
4725	승용	현대	i40	VF8UBB-S	27,729
4726	승용	현대	i40	VF8UBC-G	25,615
4727	승용	현대	i40	VF8UBC-S	28,574
4728	승용	현대	i40	VF8UBD-S	27,652
4729	승용	현대	i40	VF8UBE-G	23,525
4730	승용	현대	i40	VF8UBE-S	28,345
4731	승용	현대	i40	VF8UBG-G	28,432
4732	승용	현대	i40	VF8UBG-L	23,545
4733	승용	현대	i40	VF8UBG-S	30,515
4734	승용	현대	i40	VF8UBH-G	27,465
4735	승용	현대	i40	VF8UBH-L	25,950
4736	승용	현대	i40	VF8UBH-S	26,741
4737	승용	현대	i40	VF8UBI-G-78	22,232
4738	승용	현대	i40	VF8UBI-L-6	22,872
4739	승용	현대	i40	VF8UBI-L-78	23,981
4740	승용	현대	i40	VFW-DB1-D	22,800
4741	승용	현대	i40	VFW-DB1-G	24,100
4742	승용	현대	i40	VFW-DB1-H	26,700
4743	승용	현대	i40	VFW-UB1-D	22,700
4744	승용	현대	i40	VFW-UB1-G	26,559
4745	승용	현대	i40	VFW-UB1-H	28,036
4746	승용	현대	i40Saloon	VF4DBA-G	21,294
4747	승용	현대	i40Saloon	VF4DBA-S	23,254
4748	승용	현대	i40Saloon	VF4DBA-T	22,154
4749	승용	현대	i40Saloon	VF4DBB-G	21,559
4750	승용	현대	i40Saloon	VF4DBB-S	24,482
4751	승용	현대	i40Saloon	VF4DBC-G	22,341
4752	승용	현대	i40Saloon	VF4DBC-S	25,252
4753	승용	현대	i40Saloon	VF4DBE-G	20,525
4754	승용	현대	i40Saloon	VF4DBE-S	25,000
4755	승용	현대	i40Saloon	VF4DBG-G	25,268
4756	승용	현대	i40Saloon	VF4DBG-L	19,189

연번	차종	제 작 사	차 명	형 식	기준가격
4757	승용	현대	i40Saloon	VF4DBG-S	23,700
4758	승용	현대	i40Saloon	VF4DBH-G	26,180
4759	승용	현대	i40Saloon	VF4DBH-L	20,017
4760	승용	현대	i40Saloon	VF4DBH-S	27,100
4761	승용	현대	i40Saloon	VF4DBI-G-78	19,984
4762	승용	현대	i40Saloon	VF4DBI-L-6	21,554
4763	승용	현대	i40Saloon	VF4DBI-L-78	22,390
4764	승용	현대	i40Saloon	VF4DBJ-G7	25,071
4765	승용	현대	i40Saloon	VF4UBA-G	22,010
4766	승용	현대	i40Saloon	VF4UBA-S	23,977
4767	승용	현대	i40Saloon	VF4UBA-T	27,376
4768	승용	현대	i40Saloon	VF4UBB-G	22,697
4769	승용	현대	i40Saloon	VF4UBB-S	28,205
4770	승용	현대	i40Saloon	VF4UBC-G	23,487
4771	승용	현대	i40Saloon	VF4UBC-S	26,750
4772	승용	현대	i40Saloon	VF4UBD-G	25,341
4773	승용	현대	i40Saloon	VF4UBD-S	26,745
4774	승용	현대	i40Saloon	VF4UBE-G	22,347
4775	승용	현대	i40Saloon	VF4UBE-S	25,248
4776	승용	현대	i40Saloon	VF4UBG-G	27,591
4777	승용	현대	i40Saloon	VF4UBG-L	22,725
4778	승용	현대	i40Saloon	VF4UBG-S	30,616
4779	승용	현대	i40Saloon	VF4UBH-G	27,529
4780	승용	현대	i40Saloon	VF4UBH-S	20,962
4781	승용	현대	i40Saloon	VF4UBI-G-78	27,560
4782	승용	현대	i40Saloon	VF4UBI-L-78	22,998
4783	승용	현대	i40Saloon	VF8DBC-S	30,465
4784	승용	현대	i40Saloon	VF8UBC-G	25,367
4785	승용	현대	i40Saloon	VF8UBD-G	27,333
4786	승용	현대	i40Saloon	VF8UBD-S	28,154
4787	승용	현대	i40Saloon	VF-DB1D	21,800
4788	승용	현대	i40Saloon	VF-DB1G	23,600
4789	승용	현대	i40Saloon	VF-DB1H	25,146
4790	승용	현대	i40Saloon	VF-UB1D-L9	23,477
4791	승용	현대	i40Saloon	VF-UB1G-L9	24,809
4792	승용	현대	i40Saloon	VF-UB1H-L9	26,700
4793	승용	현대	NF쏘나타	20DSL-A1	15,305
4794	승용	현대	NF쏘나타	20GL-M3	16,045
4795	승용	현대	NF쏘나타	20GS-H1	17,309
4796	승용	현대	NF쏘나타	20GS-H1S	15,700
4797	승용	현대	NF쏘나타	24GS-A1	21,846
4798	승용	현대	NF쏘나타	24GS-A50SNA	22,600
4799	승용	현대	NF쏘나타	G20B2-A3	16,024
4800	승용	현대	NF쏘나타	G20B2-A4	18,000
4801	승용	현대	NF쏘나타	L20J10-A3	17,597
4802	승용	현대	YF쏘나타	YF-BB6AB-1	19,449
4803	승용	현대	YF쏘나타	YF-BB6MB-1	17,622
4804	승용	현대	YF쏘나타	YF-BC6AB-1	21,023
4805	승용	현대	YF쏘나타	YF-DC6AA-1	28,665
4806	승용	현대	YF쏘나타	YF-DC6AB-1	28,551
4807	승용	현대	YF쏘나타	YF-MBE5AB-1	13,863
4808	승용	현대	YF쏘나타	YF-MCA5MB-1	13,227
4809	승용	현대	YF쏘나타	YF-MCC5AB-1	14,227
4810	승용	현대	YF쏘나타	YF-MCD5AB-1	15,827
4811	승용	현대	YF쏘나타	YF-MCDSAA-1	19,500
4812	승용	현대	YF쏘나타	YF-MCS5AB-1	14,164

연번	차종	제 작 사	차 명	형 식	기준가격
4813	승용	현대	YF쏘나타텍시렌탈	YF-MCD5AB-1	14,937
4814	승용	현대	갤로퍼	HPB-2	14,710
4815	승용	현대	갤로퍼	HPB-4	13,710
4816	승용	현대	갤로퍼	HPJ-1	13,600
4817	승용	현대	갤로퍼	HPJ-15	12,427
4818	승용	현대	갤로퍼	HPJ-16	12,427
4819	승용	현대	갤로퍼	HPJ-3	13,600
4820	승용	현대	갤로퍼	HPJ-3A	12,427
4821	승용	현대	갤로퍼	HPJ-6B	16,863
4822	승용	현대	갤로퍼 II	HPJ-10	15,781
4823	승용	현대	갤로퍼 II	HPJ-10B	17,744
4824	승용	현대	갤로퍼 II	HPJ-11	17,709
4825	승용	현대	갤로퍼 II	HPJ-11B	19,672
4826	승용	현대	갤로퍼 II	HPJ-12	15,781
4827	승용	현대	갤로퍼 II	HPJ-12B	17,744
4828	승용	현대	갤로퍼 II	HPJ-13	15,118
4829	승용	현대	갤로퍼 II	HPJ-14	12,427
4830	승용	현대	갤로퍼 II	HPJ-17	14,900
4831	승용	현대	갤로퍼 II	HPJ-17B	16,863
4832	승용	현대	갤로퍼 II	HPJ-2	21,518
4833	승용	현대	갤로퍼 II	HPJ-2B	23,481
4834	승용	현대	갤로퍼 II	HPJ-4	21,518
4835	승용	현대	갤로퍼 II	HPJ-4B	23,481
4836	승용	현대	갤로퍼 II	HPJ-5	10,796
4837	승용	현대	갤로퍼 II	HPJ-5B	16,863
4838	승용	현대	갤로퍼 II	HPJ-6	14,900
4839	승용	현대	갤로퍼 II	HPJ-9	17,360
4840	승용	현대	갤로퍼 II	HPJ-9B	22,900
4841	승용	현대	갤로퍼 II	QA-25IC7W-A2	20,420
4842	승용	현대	갤로퍼 II	QA-25IC7W-A4	19,184
4843	승용	현대	갤로퍼 II	QA-25IC7W-M2	15,901
4844	승용	현대	갤로퍼 II	QA-25IC7W-M4	15,701
4845	승용	현대	갤로퍼 II	QA-25TC7W-A2	17,073
4846	승용	현대	갤로퍼 II	QA-25TC7W-A4	15,139
4847	승용	현대	갤로퍼 II	QA-25TC7W-A5	12,755
4848	승용	현대	갤로퍼 II	QA-25TC7W-M2	17,005
4849	승용	현대	갤로퍼 II	QA-25TC7W-M4	14,248
4850	승용	현대	그랜드 스타렉스(GRAND STAREX)	TQ9JBO-G	24,741
4851	승용	현대	그랜드 스타렉스(GRAND STAREX)	TQ9JBO-H	24,782
4852	승용	현대	그랜드 스타렉스(GRAND STAREX)	TQ9JBO-K	27,786
4853	승용	현대	그랜드 스타렉스(GRAND STAREX)	TQ9JBP-G	24,199
4854	승용	현대	그랜드 스타렉스(GRAND STAREX)	TQ9JBP-H	26,941
4855	승용	현대	그랜드 스타렉스(GRAND STAREX)	TQ9JBP-K	27,732
4856	승용	현대	그랜드 스타렉스(GRAND STAREX)	TQ9JDO-G	26,665
4857	승용	현대	그랜드 스타렉스(GRAND STAREX)	TQ9JDO-H	28,668
4858	승용	현대	그랜드 스타렉스(GRAND STAREX)	TQ9JDO-K	30,259
4859	승용	현대	그랜드 스타렉스(GRAND STAREX)	TQ9JDP-G	26,650
4860	승용	현대	그랜드 스타렉스(GRAND STAREX)	TQ9JDP-H	28,508
4861	승용	현대	그랜드 스타렉스(GRAND STAREX)	TQ9JDP-K	29,514
4862	승용	현대	그랜드스타렉스교통사고조사차	TQ-PTI9A-E531	22,845
4863	승용	현대	그랜드스타렉스리무진	TQH6JBP-K	22,048
4864	승용	현대	그랜드스타렉스리무진	TQH9JBP-K	20,601
4865	승용	현대	그랜저	GR	16,818
4866	승용	현대	그랜저	GR3-P-AS	23,545
4867	승용	현대	그랜저	GR4	20,818
4868	승용	현대	그랜저	GR4-P	18,784

연번	차종	제 작 사	차 명	형 식	기준가격
4869	승용	현대	그랜저	GR4-P-AS	22,636
4870	승용	현대	그랜저	GR-A-P	17,181
4871	승용	현대	그랜저	GR-A-P-AS	17,181
4872	승용	현대	그랜저	HG4CBA-L	28,455
4873	승용	현대	그랜저	HG4CBA-T	34,832
4874	승용	현대	그랜저	HG4CBB-L	27,745
4875	승용	현대	그랜저	HG4CBB-T	34,628
4876	승용	현대	그랜저	HG4CBF-L	28,109
4877	승용	현대	그랜저	HG4CBF-T	34,630
4878	승용	현대	그랜저	HG4CBH-L7	28,591
4879	승용	현대	그랜저	HG4CBH-L8	29,500
4880	승용	현대	그랜저	HG4CBH-T8	35,228
4881	승용	현대	그랜저	HG4CBI-L7	27,800
4882	승용	현대	그랜저	HG4CBI-L8	29,600
4883	승용	현대	그랜저	HG4CBI-T8	34,214
4884	승용	현대	그랜저	HG4CBK-L7	27,402
4885	승용	현대	그랜저	HG4CBK-L8	27,714
4886	승용	현대	그랜저	HG4CBK-T8	34,214
4887	승용	현대	그랜저	HG4EBA-L	31,182
4888	승용	현대	그랜저	HG4EBB-L	30,809
4889	승용	현대	그랜저	HG4EBF-L	30,809
4890	승용	현대	그랜저	HG4EBG-G	33,490
4891	승용	현대	그랜저	HG4EBG-L	31,273
4892	승용	현대	그랜저	HG4EBG-S	36,155
4893	승용	현대	그랜저	HG4EBH-G	34,055
4894	승용	현대	그랜저	HG4EBH-L	31,655
4895	승용	현대	그랜저	HG4EBH-S	37,645
4896	승용	현대	그랜저	HG4EBI-G	33,191
4897	승용	현대	그랜저	HG4EBI-L	30,818
4898	승용	현대	그랜저	HG4EBI-S	32,552
4899	승용	현대	그랜저	HG4EBK-G	29,269
4900	승용	현대	그랜저	HG4EBK-L	29,884
4901	승용	현대	그랜저	HG4EBK-S	34,095
4902	승용	현대	그랜저	HG4EBK-SPC	33,556
4903	승용	현대	그랜저	HG4GBA-T	38,818
4904	승용	현대	그랜저	HG4GBB-T	38,000
4905	승용	현대	그랜저	HG4GBF-T	37,727
4906	승용	현대	그랜저	HG4NBA-J	26,821
4907	승용	현대	그랜저	HG4NBA-P	24,503
4908	승용	현대	그랜저	HG4NBA-T	21,135
4909	승용	현대	그랜저	HG4NBB-J	26,730
4910	승용	현대	그랜저	HG4NBB-P	26,425
4911	승용	현대	그랜저	HG4NBB-X	23,573
4912	승용	현대	그랜저	HG4NBC-J	25,670
4913	승용	현대	그랜저	HG4NBC-P	25,591
4914	승용	현대	그랜저	HG4NBC-X	22,250
4915	승용	현대	그랜저	HG4NBF-J	27,980
4916	승용	현대	그랜저	HG4NBF-P	27,509
4917	승용	현대	그랜저	HG4NBF-X	23,732
4918	승용	현대	그랜저	HG4NBH-J	29,793
4919	승용	현대	그랜저	HG4NBH-P	26,491
4920	승용	현대	그랜저	HG4NBH-X	24,371
4921	승용	현대	그랜저	HG4NBI-J	28,080
4922	승용	현대	그랜저	HG4NBI-P	25,346
4923	승용	현대	그랜저	HG4NBI-X	24,411
4924	승용	현대	그랜저	HG4NBK-J	29,221

연번	차종	제 작 사	차 명	형 식	기준가격
4925	승용	현대	그랜저	HG4NBK-P	21,656
4926	승용	현대	그랜저	HG4NBK-X	23,852
4927	승용	현대	그랜저	HG4RBH-L7	30,682
4928	승용	현대	그랜저	HG4RBH-L8	32,864
4929	승용	현대	그랜저	HG4RBI-L7	29,864
4930	승용	현대	그랜저	HG4RBI-L8	33,045
4931	승용	현대	그랜저	HG4RBJ-L7	28,302
4932	승용	현대	그랜저	HG4RBJ-L8	33,318
4933	승용	현대	그랜저	HG4RBK-L7	29,755
4934	승용	현대	그랜저	HG4RBK-L8	26,744
4935	승용	현대	그랜저	HGCB1-L	27,600
4936	승용	현대	그랜저	HGCB1-T	33,800
4937	승용	현대	그랜저	HGCB2-G	34,262
4938	승용	현대	그랜저	HGCBAL	30,905
4939	승용	현대	그랜저	HGEB1-G	32,500
4940	승용	현대	그랜저	HGEB1-L	30,959
4941	승용	현대	그랜저	HGEB1-S	32,936
4942	승용	현대	그랜저	HGEBA-G	34,927
4943	승용	현대	그랜저	HGEBA-L	31,448
4944	승용	현대	그랜저	HGEBA-S	38,387
4945	승용	현대	그랜저	HGGB1-T	38,500
4946	승용	현대	그랜저	HGNB1-A	21,072
4947	승용	현대	그랜저	HGNB1-J	28,600
4948	승용	현대	그랜저	HGNB1-P	30,278
4949	승용	현대	그랜저	HGNB2-A	23,304
4950	승용	현대	그랜저	HGNB2-J	27,963
4951	승용	현대	그랜저	HGNB2-P	27,882
4952	승용	현대	그랜저	IG4CBAG	24,131
4953	승용	현대	그랜저	IG4CBAH-8	28,967
4954	승용	현대	그랜저	IG4CBAH-9	34,992
4955	승용	현대	그랜저	IG4CBAL-7	27,917
4956	승용	현대	그랜저	IG4CBAL-8	29,572
4957	승용	현대	그랜저	IG4CBAT	33,248
4958	승용	현대	그랜저	IG4CBBG	23,921
4959	승용	현대	그랜저	IG4CBBH-8	29,702
4960	승용	현대	그랜저	IG4CBBH-9	32,927
4961	승용	현대	그랜저	IG4CBBL-7	27,385
4962	승용	현대	그랜저	IG4CBBL-8	29,572
4963	승용	현대	그랜저	IG4CBBT	35,410
4964	승용	현대	그랜저	IG4EBAG-8	31,136
4965	승용	현대	그랜저	IG4EBAG-8R	25,221
4966	승용	현대	그랜저	IG4EBAG-9	34,586
4967	승용	현대	그랜저	IG4EBAG-9R	25,422
4968	승용	현대	그랜저	IG4EBAS	38,527
4969	승용	현대	그랜저	IG4EBBG-8	31,179
4970	승용	현대	그랜저	IG4EBBG-8R	24,234
4971	승용	현대	그랜저	IG4EBBG-9	29,960
4972	승용	현대	그랜저	IG4EBBG-9R	25,422
4973	승용	현대	그랜저	IG4EBBS	35,419
4974	승용	현대	그랜저	IG4GBBS-9	35,585
4975	승용	현대	그랜저	IG4NBAG	24,305
4976	승용	현대	그랜저	IG4NBAP-7	25,003
4977	승용	현대	그랜저	IG4NBAP-8	25,415
4978	승용	현대	그랜저	IG4NBAS-7	27,389
4979	승용	현대	그랜저	IG4NBAS-7X	25,611
4980	승용	현대	그랜저	IG4NBAS-8	32,795

연번	차종	제 작 사	차 명	형 식	기준가격
4981	승용	현대	그랜저	IG4NBBG	24,183
4982	승용	현대	그랜저	IG4NBBP-7	25,003
4983	승용	현대	그랜저	IG4NBBP-8	25,994
4984	승용	현대	그랜저	IG4NBBS-7	27,108
4985	승용	현대	그랜저	IG4NBBS-7X	25,520
4986	승용	현대	그랜저	IG4NBBS-8	32,307
4987	승용	현대	그랜저	IG4RBAH-8	30,115
4988	승용	현대	그랜저	IG4RBAH-9	35,439
4989	승용	현대	그랜저	IG4RBAL-7	28,774
4990	승용	현대	그랜저	IG4RBAL-8	30,015
4991	승용	현대	그랜저	IG4RBBH-8	30,115
4992	승용	현대	그랜저	IG4RBBH-9	31,836
4993	승용	현대	그랜저	IG4RBBL-7	27,636
4994	승용	현대	그랜저	IG4RBBL-8	29,861
4995	승용	현대	그랜저	LX25D	25,916
4996	승용	현대	그랜저	LX25D-1	25,454
4997	승용	현대	그랜저	LX25D-3	26,079
4998	승용	현대	그랜저	LX2DL-A	19,072
4999	승용	현대	그랜저	LX2DL-A-P	19,709
5000	승용	현대	그랜저	LX2DL-A-P1	19,709
5001	승용	현대	그랜저	LX2DL-M	17,272
5002	승용	현대	그랜저	LX2DL-M-P	17,909
5003	승용	현대	그랜저	LX2DL-M-P-C	17,909
5004	승용	현대	그랜저	LX2DM-A	22,890
5005	승용	현대	그랜저	LX2DM-A-P	21,835
5006	승용	현대	그랜저	LX2DM-A-P1	22,890
5007	승용	현대	그랜저	LX2DM-M-P-C	20,370
5008	승용	현대	그랜저	LX-30SJ-A1	19,758
5009	승용	현대	그랜저	LX3D	26,636
5010	승용	현대	그랜저	LX3D-2	28,090
5011	승용	현대	그랜저	LX3D-4	28,090
5012	승용	현대	그랜저	LX3S	23,545
5013	승용	현대	그랜저	LX4S	22,636
5014	승용	현대	그랜저	LX5D-1	37,727
5015	승용	현대	그랜저	LX-M	17,272
5016	승용	현대	그랜저	LXTX24-1	14,454
5017	승용	현대	그랜저	LXTX24-2	17,715
5018	승용	현대	그랜저	LXTX24A-1	15,818
5019	승용	현대	그랜저	LXTX30-1	17,363
5020	승용	현대	그랜저	LXTX30-2	20,206
5021	승용	현대	그랜저	LX-TX30-A1	19,366
5022	승용	현대	그랜저	TG-27GL-A1	26,009
5023	승용	현대	그랜저	TG-27GL-A1S	27,174
5024	승용	현대	그랜저	TG-27GL-A2	26,220
5025	승용	현대	그랜저	TG-27GL-A2S	26,785
5026	승용	현대	그랜저	TG-27GS-A1	28,837
5027	승용	현대	그랜저	TG-27GS-A1S	29,449
5028	승용	현대	그랜저	TG-27GS-A2	28,923
5029	승용	현대	그랜저	TG-27GS-A2S	29,341
5030	승용	현대	그랜저	TG-27L-A1	24,421
5031	승용	현대	그랜저	TG-27L-A2	24,551
5032	승용	현대	그랜저	TG-27LPJSL-A2	24,241
5033	승용	현대	그랜저	TG-27LPTXL-A2	20,570
5034	승용	현대	그랜저	TG-33GS-A1	35,290
5035	승용	현대	그랜저	TG-33GS-A2	35,529
5036	승용	현대	그랜저	TG-38GS-A1	37,990



연번	차종	제 작 사	차 명	형 식	기준가격
5037	승용	현대	그랜저	TG-G24A-0804	23,093
5038	승용	현대	그랜저	TG-G24A-0901	22,627
5039	승용	현대	그랜저	TG-G24A-0902	25,458
5040	승용	현대	그랜저	TG-G24A0-A1	23,485
5041	승용	현대	그랜저	TG-G24A0-A2	23,551
5042	승용	현대	그랜저	TG-G24A-1001	24,343
5043	승용	현대	그랜저	TG-G24L0A-0801	24,091
5044	승용	현대	그랜저	TG-G27A-0804	25,236
5045	승용	현대	그랜저	TG-G27A-0901	25,183
5046	승용	현대	그랜저	TG-G27A-0902	26,835
5047	승용	현대	그랜저	TG-G27A-1001	27,512
5048	승용	현대	그랜저	TG-G27A-1002	27,362
5049	승용	현대	그랜저	TG-G27A-A4	24,624
5050	승용	현대	그랜저	TG-G27A-A5	24,530
5051	승용	현대	그랜저	TG-G27B-A4	26,447
5052	승용	현대	그랜저	TG-G27B-A5	26,246
5053	승용	현대	그랜저	TG-G27C-A4	28,868
5054	승용	현대	그랜저	TG-G27C-A5	28,894
5055	승용	현대	그랜저	TG-G27G0A-0801	26,745
5056	승용	현대	그랜저	TG-G27G0A-0803	27,331
5057	승용	현대	그랜저	TG-G27L0A-0801	24,900
5058	승용	현대	그랜저	TG-G27L0A-0803	25,057
5059	승용	현대	그랜저	TG-G27S0A-0801	29,876
5060	승용	현대	그랜저	TG-G27S0A-0803	29,755
5061	승용	현대	그랜저	TG-G33A	35,925
5062	승용	현대	그랜저	TG-G33A-0804	32,042
5063	승용	현대	그랜저	TG-G33A-0901	31,989
5064	승용	현대	그랜저	TG-G33A-0902	33,062
5065	승용	현대	그랜저	TG-G33A-1001	32,318
5066	승용	현대	그랜저	TG-G33C-A4	36,061
5067	승용	현대	그랜저	TG-G33C-A5	32,598
5068	승용	현대	그랜저	TG-G33T1A-0801	32,529
5069	승용	현대	그랜저	TG-G33T2A-0801	38,244
5070	승용	현대	그랜저	TG-G38C-A2	21,371
5071	승용	현대	그랜저	TG-G38C-A3	38,022
5072	승용	현대	그랜저	TG-G38C-A4	37,978
5073	승용	현대	그랜저	TG-H27G0A-0803	25,120
5074	승용	현대	그랜저	TG-L27J1A-0801	24,094
5075	승용	현대	그랜저	TG-L27J2A-0801	21,577
5076	승용	현대	그랜저	TG-L27JA-0804	23,451
5077	승용	현대	그랜저	TG-L27JA-0901	22,700
5078	승용	현대	그랜저	TG-L27JA-0902	24,488
5079	승용	현대	그랜저	TG-L27JA-1001	24,602
5080	승용	현대	그랜저	TG-L27J-A4	24,188
5081	승용	현대	그랜저	TG-L27J-A5	24,500
5082	승용	현대	그랜저	TG-L27J-A6	24,212
5083	승용	현대	그랜저	TG-L27JA-0801	25,131
5084	승용	현대	그랜저	TG-L27TA-0804	20,631
5085	승용	현대	그랜저	TG-L27TA-0901	20,711
5086	승용	현대	그랜저	TG-L27TA-0902	20,192
5087	승용	현대	그랜저	TG-L27TA-1001	20,340
5088	승용	현대	그랜저	TG-L27X1A-0801	19,845
5089	승용	현대	그랜저	TG-L27X-A4	19,871
5090	승용	현대	그랜저	TG-L27X-A5	19,856
5091	승용	현대	그랜저	TG-L27X-A6	19,692
5092	승용	현대	그랜저	TG-LG27TA-0901	19,109

연번	차종	제 작 사	차 명	형 식	기준가격
5093	승용	현대	그랜저 하이브리드	IG43BCG-7	36,739
5094	승용	현대	그랜저 하이브리드	IG43BCL-7	32,897
5095	승용	현대	그랜저 하이브리드	IG43BEG-7	36,468
5096	승용	현대	그랜저 하이브리드	IG43BEL-7	33,487
5097	승용	현대	그랜저(GRANDEUR)	IG4CBCG	24,383
5098	승용	현대	그랜저(GRANDEUR)	IG4CBCH-8	31,015
5099	승용	현대	그랜저(GRANDEUR)	IG4CBCH-9	32,492
5100	승용	현대	그랜저(GRANDEUR)	IG4CBCL-7	29,026
5101	승용	현대	그랜저(GRANDEUR)	IG4CBCL-8	32,061
5102	승용	현대	그랜저(GRANDEUR)	IG4CBCT	35,714
5103	승용	현대	그랜저(GRANDEUR)	IG4CBEG	24,427
5104	승용	현대	그랜저(GRANDEUR)	IG4CBEH-8	31,795
5105	승용	현대	그랜저(GRANDEUR)	IG4CBEH-9	33,940
5106	승용	현대	그랜저(GRANDEUR)	IG4CBEL-7	28,694
5107	승용	현대	그랜저(GRANDEUR)	IG4CBEL-8	30,679
5108	승용	현대	그랜저(GRANDEUR)	IG4CBET	35,061
5109	승용	현대	그랜저(GRANDEUR)	IG4EBCG-8	32,788
5110	승용	현대	그랜저(GRANDEUR)	IG4EBCG-8R	26,000
5111	승용	현대	그랜저(GRANDEUR)	IG4EBCG-9	35,152
5112	승용	현대	그랜저(GRANDEUR)	IG4EBCG-9R	26,654
5113	승용	현대	그랜저(GRANDEUR)	IG4EBCS	37,005
5114	승용	현대	그랜저(GRANDEUR)	IG4EBEG-8	29,460
5115	승용	현대	그랜저(GRANDEUR)	IG4EBEG-8R	25,004
5116	승용	현대	그랜저(GRANDEUR)	IG4EBEG-9	33,702
5117	승용	현대	그랜저(GRANDEUR)	IG4EBEG-9R	33,702
5118	승용	현대	그랜저(GRANDEUR)	IG4EBES	37,925
5119	승용	현대	그랜저(GRANDEUR)	IG4GBCS-9	41,379
5120	승용	현대	그랜저(GRANDEUR)	IG4GBES-9	39,470
5121	승용	현대	그랜저(GRANDEUR)	IG4NBCBG	24,101
5122	승용	현대	그랜저(GRANDEUR)	IG4NBCBS-7X	25,193
5123	승용	현대	그랜저(GRANDEUR)	IG4NBCP-7	25,265
5124	승용	현대	그랜저(GRANDEUR)	IG4NBCP-8	28,396
5125	승용	현대	그랜저(GRANDEUR)	IG4NBCS-7	30,534
5126	승용	현대	그랜저(GRANDEUR)	IG4NBCS-8	32,396
5127	승용	현대	그랜저(GRANDEUR)	IG4NBEG	24,222
5128	승용	현대	그랜저(GRANDEUR)	IG4NBEP-7	25,266
5129	승용	현대	그랜저(GRANDEUR)	IG4NBEP-8	34,621
5130	승용	현대	그랜저(GRANDEUR)	IG4NBES-7	30,798
5131	승용	현대	그랜저(GRANDEUR)	IG4NBES-7X	25,768
5132	승용	현대	그랜저(GRANDEUR)	IG4NBES-8	32,330
5133	승용	현대	그랜저(GRANDEUR)	IG4RBCBH-9	36,495
5134	승용	현대	그랜저(GRANDEUR)	IG4RBCH-8	33,956
5135	승용	현대	그랜저(GRANDEUR)	IG4RBCL-7	29,254
5136	승용	현대	그랜저(GRANDEUR)	IG4RBCL-8	33,408
5137	승용	현대	그랜저(GRANDEUR)	IG4RBEH-8	34,424
5138	승용	현대	그랜저(GRANDEUR)	IG4RBEH-9	37,178
5139	승용	현대	그랜저(GRANDEUR)	IG4RBEL-7	32,045
5140	승용	현대	그랜저(GRANDEUR)	IG4RBEL-8	31,751
5141	승용	현대	그랜저XG	XG-20D-A1	17,878
5142	승용	현대	그랜저XG	XG-20D-A2	20,173
5143	승용	현대	그랜저XG	XG-20D-A3	19,551
5144	승용	현대	그랜저XG	XG-20D-M1	14,880
5145	승용	현대	그랜저XG	XG-20D-M2	14,880
5146	승용	현대	그랜저XG	XG-20D-M3	16,280
5147	승용	현대	그랜저XG	XG-25D-A1	20,181
5148	승용	현대	그랜저XG	XG-25D-A2	20,207

연번	차종	제 작 사	차 명	형 식	기준가격
5149	승용	현대	그랜저XG	XG-25D-A3	22,627
5150	승용	현대	그랜저XG	XG-25D-M1	18,727
5151	승용	현대	그랜저XG	XG-30D-A1	24,090
5152	승용	현대	그랜저XG	XG-30D-A2	25,015
5153	승용	현대	그랜저XGLPG	XG-27JJ-A1	18,909
5154	승용	현대	그랜저택시렌탈	HG4NBC-P	23,578
5155	승용	현대	그랜저택시렌탈	HG4NBF-P	23,578
5156	승용	현대	그랜저택시렌탈	HGNB1-P	23,408
5157	승용	현대	그랜저택시렌탈	HGNB2-P	23,612
5158	승용	현대	그랜저택시렌탈	TG-L27TA-0804	20,029
5159	승용	현대	그랜저택시렌탈	TG-L27TA-0901	19,980
5160	승용	현대	그랜저하이브리드	HGE43BD-G	32,516
5161	승용	현대	그랜저하이브리드	HGE43BE-G	31,127
5162	승용	현대	그랜저하이브리드	HGE43BF-G	32,509
5163	승용	현대	그랜저하이브리드	HGE43BG-G	32,509
5164	승용	현대	그랜저하이브리드	HGE43BH-G	32,455
5165	승용	현대	그랜저하이브리드	HGE43BI-G	32,000
5166	승용	현대	그랜저하이브리드	HGE43BK-G	29,918
5167	승용	현대	그랜저하이브리드	IG43BBG-7	36,779
5168	승용	현대	그랜저하이브리드	IG43BBL-7	30,338
5169	승용	현대	넥쏘 (NEXO) 수소전기차	FE86FB-7-G	51,572
5170	승용	현대	넥쏘 (NEXO) 수소전기차	FE86FB-9-S	65,672
5171	승용	현대	넥쏘(NEXO) 수소전기차	FE86FA-9-S	56,094
5172	승용	현대	뉴EF쏘나타	YS-18D-A10	12,469
5173	승용	현대	뉴EF쏘나타	YS-18D-A4	12,367
5174	승용	현대	뉴EF쏘나타	YS-18D-A7	13,317
5175	승용	현대	뉴EF쏘나타	YS-18D-A8	12,365
5176	승용	현대	뉴EF쏘나타	YS-18D-M10	11,470
5177	승용	현대	뉴EF쏘나타	YS-18D-M4	12,634
5178	승용	현대	뉴EF쏘나타	YS-18D-M7	12,461
5179	승용	현대	뉴EF쏘나타	YS-18D-M8	11,529
5180	승용	현대	뉴EF쏘나타	YS-20DG-A1	16,606
5181	승용	현대	뉴EF쏘나타	YS-20DG-A2	17,847
5182	승용	현대	뉴EF쏘나타	YS-20DG-A3	17,581
5183	승용	현대	뉴EF쏘나타	YS-20DG-A4	16,225
5184	승용	현대	뉴EF쏘나타	YS-20DG-A5	16,108
5185	승용	현대	뉴EF쏘나타	YS-20DG-M1	13,340
5186	승용	현대	뉴EF쏘나타	YS-20DI-A1	14,411
5187	승용	현대	뉴EF쏘나타	YS-20DI-A2	15,444
5188	승용	현대	뉴EF쏘나타	YS-20DI-A3	15,510
5189	승용	현대	뉴EF쏘나타	YS-20DI-A4	14,710
5190	승용	현대	뉴EF쏘나타	YS-20DI-A5	14,114
5191	승용	현대	뉴EF쏘나타	YS-20DI-M1	13,951
5192	승용	현대	뉴EF쏘나타	YS-20DI-M2	15,192
5193	승용	현대	뉴EF쏘나타	YS-20DI-M3	14,173
5194	승용	현대	뉴EF쏘나타	YS-20DI-M4	13,320
5195	승용	현대	뉴EF쏘나타	YS-25DG-A1	16,576
5196	승용	현대	뉴EF쏘나타CVT	YS-20D-C2	17,278
5197	승용	현대	뉴EF쏘나타CVT	YS-20D-C3	14,494
5198	승용	현대	뉴EF쏘나타CVT	YS-20D-C4	16,685
5199	승용	현대	뉴EF쏘나타CVT	YS-20D-C5	16,590
5200	승용	현대	뉴EF쏘나타CVT	YS-20D-C6	15,327
5201	승용	현대	뉴EF쏘나타CVT	YS-20DG-C1	17,263
5202	승용	현대	뉴EF쏘나타LPG	YS-20SJ-A1	13,280
5203	승용	현대	뉴EF쏘나타LPG	YS-20SJ-A2	14,334
5204	승용	현대	뉴EF쏘나타LPG	YS-20SJ-A3	13,955

연번	차종	제 작 사	차 명	형 식	기준가격
5205	승용	현대	뉴EF쏘나타LPG	YS-20SJ-A5	14,028
5206	승용	현대	뉴EF쏘나타LPG	YS-20SJ-A6	14,497
5207	승용	현대	뉴EF쏘나타LPG	YS-20SJ-A7	13,180
5208	승용	현대	뉴EF쏘나타LPG	YS-20TF-A1	10,287
5209	승용	현대	뉴EF쏘나타LPG	YS-20TF-A2	11,562
5210	승용	현대	뉴EF쏘나타LPG	YS-20TF-A3	12,233
5211	승용	현대	뉴EF쏘나타LPG	YS-20TF-A4	11,637
5212	승용	현대	뉴EF쏘나타LPG	YS-20TF-A5	11,105
5213	승용	현대	뉴EF쏘나타LPG	YS-20TF-A6	11,086
5214	승용	현대	뉴EF쏘나타LPG	YS-20TF-A7	9,384
5215	승용	현대	뉴EF쏘나타LPG	YS-20TF-M1	10,208
5216	승용	현대	뉴EF쏘나타LPG	YS-20TF-M2	8,912
5217	승용	현대	뉴EF쏘나타LPG	YS-20TF-M4	11,406
5218	승용	현대	뉴EF쏘나타LPG	YS-20TF-M5	8,238
5219	승용	현대	뉴EF쏘나타LPG	YS-20TF-M6	8,097
5220	승용	현대	뉴EF쏘나타LPG	YS-20TF-M7	8,254
5221	승용	현대	뉴EF쏘나타LPG	YS-20TX-A2	11,111
5222	승용	현대	뉴EF쏘나타LPG	YS-20TX-M2	10,688
5223	승용	현대	뉴그랜저XG	XG-20D-A4	20,475
5224	승용	현대	뉴그랜저XG	XG-20D-A5	21,441
5225	승용	현대	뉴그랜저XG	XG-20D-A6	20,685
5226	승용	현대	뉴그랜저XG	XG-20D-A7	20,256
5227	승용	현대	뉴그랜저XG	XG-20D-A8	19,207
5228	승용	현대	뉴그랜저XG	XG-20D-M4	17,865
5229	승용	현대	뉴그랜저XG	XG-25D-A4	23,342
5230	승용	현대	뉴그랜저XG	XG-25D-A5	24,122
5231	승용	현대	뉴그랜저XG	XG-25D-A6	24,051
5232	승용	현대	뉴그랜저XG	XG-25D-A7	23,158
5233	승용	현대	뉴그랜저XG	XG-25D-A8	22,183
5234	승용	현대	뉴그랜저XG	XG-27LJ-A4	21,972
5235	승용	현대	뉴그랜저XG	XG-27LJ-A5	21,289
5236	승용	현대	뉴그랜저XG	XG-27LTX-A1	16,919
5237	승용	현대	뉴그랜저XG	XG-27LTX-A3	17,506
5238	승용	현대	뉴그랜저XG	XG-27LTX-A4	16,102
5239	승용	현대	뉴그랜저XG	XG-30D-A3	27,656
5240	승용	현대	뉴그랜저XG	XG-30D-A4	26,709
5241	승용	현대	뉴그랜저XG	XG-30D-A5	26,545
5242	승용	현대	뉴그랜저XG	XG-30D-A6	25,929
5243	승용	현대	뉴그랜저XG	XG-30D-A7	24,770
5244	승용	현대	뉴그랜저XGLPG	XG-27DJJ-A2	21,562
5245	승용	현대	뉴그랜저XGLPG	XG-27DJJ-A3	21,257
5246	승용	현대	뉴그랜저XGLPG	XG-27TX-A1	15,287
5247	승용	현대	뉴그랜저XGLPG	XG-27TX-A2	16,463
5248	승용	현대	뉴그랜저XGLPG	XG-27TX-A3	15,501
5249	승용	현대	뉴그랜저XGLPI	XG-27LJ-A2	19,983
5250	승용	현대	뉴베르나	LC4-13MA-02	8,550
5251	승용	현대	뉴베르나	LC413MA-03	8,549
5252	승용	현대	뉴베르나	LC413MA-04	8,502
5253	승용	현대	뉴베르나	LC413MA-05	8,570
5254	승용	현대	뉴베르나	LC413MA-06	8,570
5255	승용	현대	뉴베르나	LC413MA-07	8,378
5256	승용	현대	뉴베르나	LC413MA-08	8,426
5257	승용	현대	뉴베르나	LC413MM-03	7,492
5258	승용	현대	뉴베르나	LC413MM-06	7,561
5259	승용	현대	뉴베르나	LC413MM-07	7,392
5260	승용	현대	뉴베르나	LC415CA-02	9,576

연번	차종	제 작 사	차 명	형 식	기준가격
5261	승용	현대	뉴베르나	LC415CM-01	8,681
5262	승용	현대	뉴베르나	LC4-15DA-02	9,596
5263	승용	현대	뉴베르나	LC415DA-03	9,565
5264	승용	현대	뉴베르나	LC4-15DM-02	7,434
5265	승용	현대	뉴베르나	LC415DM-03	8,407
5266	승용	현대	뉴베르나	LC4-15LA-02	8,639
5267	승용	현대	뉴베르나	LC4-15MA-02	9,568
5268	승용	현대	뉴베르나	LC415MA-03	9,386
5269	승용	현대	뉴베르나	LC415MA-04	9,468
5270	승용	현대	뉴베르나	LC415MA-05	9,360
5271	승용	현대	뉴베르나	LC415MA-06	9,414
5272	승용	현대	뉴베르나	LC415MA-07	9,398
5273	승용	현대	뉴베르나	LC4-15MM-02	7,181
5274	승용	현대	뉴베르나	LC415MM-03	8,323
5275	승용	현대	뉴베르나	LC415MM-06	8,332
5276	승용	현대	뉴베르나	LC415MM-07	8,273
5277	승용	현대	뉴베르나	LC5-13MA-02	7,454
5278	승용	현대	뉴베르나	LC513MA-04	8,393
5279	승용	현대	뉴베르나	LC513MA-07	8,334
5280	승용	현대	뉴베르나	LC513MA-08	8,339
5281	승용	현대	뉴베르나	LC513MA-09	8,401
5282	승용	현대	뉴베르나	LC5-13TM-02	6,020
5283	승용	현대	뉴베르나	LC515MA-07	9,471
5284	승용	현대	뉴베르나	LC515MM-07	7,599
5285	승용	현대	뉴베르나운전교습차	LC5-13TA-02	7,546
5286	승용	현대	뉴베르나운전교습차	LC513TA-03	7,616
5287	승용	현대	뉴베르나운전교습차	LC513TA-04	7,400
5288	승용	현대	뉴베르나운전교습차	LC513TA-07	6,982
5289	승용	현대	뉴베르나운전교습차	LC513TA-09	7,116
5290	승용	현대	뉴베르나운전교습차(NEWVERNA)	LC513TM-07	5,959
5291	승용	현대	뉴아반떼XD	XD-15DC5-A4	12,000
5292	승용	현대	뉴아반떼XD	XD-15DC5-M3	11,354
5293	승용	현대	뉴아반떼XD	XD-15DC5-M4	11,251
5294	승용	현대	뉴아반떼XD	XD-15DC-A1	11,581
5295	승용	현대	뉴아반떼XD	XD-15DC-A2	11,471
5296	승용	현대	뉴아반떼XD	XD-15DC-A3	11,440
5297	승용	현대	뉴아반떼XD	XD-15DC-A4	11,446
5298	승용	현대	뉴아반떼XD	XD-15DCGL-A1	10,103
5299	승용	현대	뉴아반떼XD	XD-15DCGL-A2	10,511
5300	승용	현대	뉴아반떼XD	XD-15DCGL-A3	10,388
5301	승용	현대	뉴아반떼XD	XD-15DCGL-M1	9,584
5302	승용	현대	뉴아반떼XD	XD-15DCGL-M3	8,912
5303	승용	현대	뉴아반떼XD	XD-15DC-M1	10,538
5304	승용	현대	뉴아반떼XD	XD-15DC-M2	10,440
5305	승용	현대	뉴아반떼XD	XD-15DC-M3	10,398
5306	승용	현대	뉴아반떼XD	XD-15DC-M4	10,378
5307	승용	현대	뉴아반떼XD	XD-16DC5-A1	12,332
5308	승용	현대	뉴아반떼XD	XD-16DC5-A2	12,439
5309	승용	현대	뉴아반떼XD	XD-16DC5-M1	11,306
5310	승용	현대	뉴아반떼XD	XD-16DC5-M2	11,418
5311	승용	현대	뉴아반떼XD	XD-16DC-A1	11,517
5312	승용	현대	뉴아반떼XD	XD-16DC-A2	11,684
5313	승용	현대	뉴아반떼XD	XD-16DCGL-A2	10,587
5314	승용	현대	뉴아반떼XD	XD-16DCGL-M2	9,536
5315	승용	현대	뉴아반떼XD	XD-16DC-M1	10,443
5316	승용	현대	뉴아반떼XD	XD-16DC-M2	10,618

연번	차종	제 작 사	차 명	형 식	기준가격
5317	승용	현대	뉴아반떼XD	XD-20DC5-A3	14,115
5318	승용	현대	뉴아반떼XD	XD-20DC5-A4	13,171
5319	승용	현대	뉴아반떼XD	XD-20DC5-A6	13,460
5320	승용	현대	뉴아반떼XD	XD-20DC5-A7	12,534
5321	승용	현대	뉴아반떼XD	XD-20DC5-M4	11,700
5322	승용	현대	뉴아반떼XD	XD-20DC5-M7	12,490
5323	승용	현대	뉴아반떼XD	XD-20DC-A3	13,870
5324	승용	현대	뉴아반떼XD	XD-20DC-A4	13,508
5325	승용	현대	뉴아반떼XD	XD-20DC-A6	12,970
5326	승용	현대	뉴아반떼XD	XD-20DC-A7	13,392
5327	승용	현대	뉴아반떼XD	XD-20DC-M6	12,149
5328	승용	현대	뉴아반떼XD	XD-20DC-M7	12,296
5329	승용	현대	뉴아반떼XD	XD-D15GS-A1	13,608
5330	승용	현대	뉴아반떼XD	XD-D15GS-A2	13,585
5331	승용	현대	뉴클릭	TB-14G-A2A	8,960
5332	승용	현대	뉴클릭	TB-14G-A3A	9,264
5333	승용	현대	뉴클릭	TB-14G-A4A	9,261
5334	승용	현대	뉴클릭	TB-14G-A5A	8,574
5335	승용	현대	뉴클릭	TB-14G-A6	8,620
5336	승용	현대	뉴클릭	TB-14G-A7	8,605
5337	승용	현대	뉴클릭	TB-14G-M2A	7,624
5338	승용	현대	뉴클릭	TB-14G-M3A	8,247
5339	승용	현대	뉴클릭	TB-14G-M4A	7,676
5340	승용	현대	뉴클릭	TB-14G-M5A	7,549
5341	승용	현대	뉴클릭	TB-14G-M6	7,545
5342	승용	현대	뉴클릭	TB-14G-M7	7,651
5343	승용	현대	뉴클릭	TB-14GS-A6	9,319
5344	승용	현대	뉴클릭	TB-14GS-A7	9,300
5345	승용	현대	뉴클릭	TB-14GS-M6	7,642
5346	승용	현대	뉴클릭	TB-14GS-M7	8,148
5347	승용	현대	뉴클릭	TB-14J-A5	10,262
5348	승용	현대	뉴클릭	TB-14J-A6	10,341
5349	승용	현대	뉴클릭	TB-14JT-A3A	10,196
5350	승용	현대	뉴클릭	TB-14JT-A4A	10,247
5351	승용	현대	뉴클릭	TB-14T-A2A	9,457
5352	승용	현대	뉴클릭	TB-14T-A3A	9,394
5353	승용	현대	뉴클릭	TB-14T-A4A	9,362
5354	승용	현대	뉴클릭	TB-14T-A5A	9,519
5355	승용	현대	뉴클릭	TB-14T-A6	10,087
5356	승용	현대	뉴클릭	TB-14T-A7	10,478
5357	승용	현대	뉴클릭	TB-14T-M2A	8,458
5358	승용	현대	뉴클릭	TB-14T-M3A	8,500
5359	승용	현대	뉴클릭	TB-14T-M4A	8,571
5360	승용	현대	뉴클릭	TB-14T-M5A	8,552
5361	승용	현대	뉴클릭	TB-14T-M6	8,548
5362	승용	현대	뉴클릭	TB-14T-M7	9,316
5363	승용	현대	뉴클릭	TB-16G-A2A	9,672
5364	승용	현대	뉴클릭	TB-16G-A3A	9,745
5365	승용	현대	뉴클릭	TB-16G-M2A	8,679
5366	승용	현대	뉴클릭	TB-16G-M3A	8,857
5367	승용	현대	뉴클릭	TB-16T-A2A	10,125
5368	승용	현대	뉴클릭	TB-16T-A3A	11,005
5369	승용	현대	뉴클릭	TB-16T-A4A	10,364
5370	승용	현대	뉴클릭	TB-16T-A5A	10,299
5371	승용	현대	뉴클릭	TB-16T-A6A	10,249
5372	승용	현대	뉴클릭	TB-16T-A7	11,044

연번	차종	제 작 사	차 명	형 식	기준가격
5373	승용	현대	뉴클릭	TB-16T-A8	11,010
5374	승용	현대	뉴클릭	TB-16T-M2A	9,455
5375	승용	현대	뉴클릭	TB-16T-M3A	10,112
5376	승용	현대	뉴클릭	TB-16T-M4A	10,645
5377	승용	현대	뉴클릭	TB-16T-M5A	9,983
5378	승용	현대	뉴클릭	TB-16T-M6A	8,366
5379	승용	현대	뉴클릭	TB-16T-M7	9,692
5380	승용	현대	뉴클릭	TB-16T-M8	9,807
5381	승용	현대	뉴클릭	TB-D15G-M1	10,626
5382	승용	현대	뉴클릭	TB-D15G-M2	10,728
5383	승용	현대	뉴클릭	TB-D15G-M3	10,674
5384	승용	현대	뉴클릭	TB-D15G-M4	10,437
5385	승용	현대	뉴클릭	TB-D15G-M5	9,556
5386	승용	현대	뉴클릭	TB-D15GS-M5	10,694
5387	승용	현대	뉴클릭	TB-D15GS-M6	11,217
5388	승용	현대	다이너스티	LX25D-4	24,107
5389	승용	현대	다이너스티	LX25D-5	26,399
5390	승용	현대	다이너스티	LX25D-6	26,860
5391	승용	현대	다이너스티	LX25D-8	22,648
5392	승용	현대	다이너스티	LX25D-9	22,283
5393	승용	현대	다이너스티	LX25DGLS-A1	24,448
5394	승용	현대	다이너스티	LX25DGLS-A2	23,550
5395	승용	현대	다이너스티	LX3D-1	33,090
5396	승용	현대	다이너스티	LX3D-11	29,013
5397	승용	현대	다이너스티	LX3D-3	33,032
5398	승용	현대	다이너스티	LX3D-5	31,593
5399	승용	현대	다이너스티	LX3D-7	26,573
5400	승용	현대	다이너스티	LX3D-8	30,207
5401	승용	현대	다이너스티	LX5D-2	38,090
5402	승용	현대	다이너스티	LX5D-5	39,442
5403	승용	현대	다이너스티	LX5D-6	39,163
5404	승용	현대	다이너스티	LXTJ-1	45,000
5405	승용	현대	다이너스티	LXTJ-3	43,629
5406	승용	현대	라비타	FC15DA-03	10,471
5407	승용	현대	라비타	FC15DA-04	10,208
5408	승용	현대	라비타	FC15DA-05	10,111
5409	승용	현대	라비타	FC15DA-1	11,303
5410	승용	현대	라비타	FC15DM-03	10,319
5411	승용	현대	라비타	FC15DM-05	9,072
5412	승용	현대	라비타	FC15DM-1	10,688
5413	승용	현대	라비타	FC18DA-1	11,972
5414	승용	현대	라비타	FC-AH5MBRCGAF5-1	10,658
5415	승용	현대	라비타	FC-AH5MBRCGMF5-1	9,618
5416	승용	현대	라비타	FC-AH5MSRCGAF5-1	9,971
5417	승용	현대	라비타	FC-AH5MSRDGAF5-2	11,631
5418	승용	현대	라비타	FC-AH5MSRDGAF6-2	12,397
5419	승용	현대	라비타	FC-AH5MSSDGAF6-2	10,438
5420	승용	현대	라비타	FC-RAF7-1	12,365
5421	승용	현대	라비타	FC-SAF7-1	10,382
5422	승용	현대	라비타	FC-SMF7-1	10,354
5423	승용	현대	마르샤	H-20D-A-1	14,813
5424	승용	현대	마르샤	H-20D-M-1	13,818
5425	승용	현대	마르샤	H-25D-A-1	22,181
5426	승용	현대	맥스크루즈	NC6FBC-T	33,644
5427	승용	현대	맥스크루즈	NC6FBD-T	29,258
5428	승용	현대	맥스크루즈	NC6FBE-T	33,428

연번	차종	제 작 사	차 명	형 식	기준가격
5429	승용	현대	맥스크루즈	NC6FBF-T	32,745
5430	승용	현대	맥스크루즈	NC6FBG-T	30,670
5431	승용	현대	맥스크루즈	NC6FBH-S	29,040
5432	승용	현대	맥스크루즈	NC6FBH-T	34,225
5433	승용	현대	맥스크루즈	NC6FBI-S	25,022
5434	승용	현대	맥스크루즈	NC6FBI-T	34,024
5435	승용	현대	맥스크루즈	NC6FDC-T	37,534
5436	승용	현대	맥스크루즈	NC6FDD-T	36,061
5437	승용	현대	맥스크루즈	NC6FDE-T	34,577
5438	승용	현대	맥스크루즈	NC6FDF-T	39,193
5439	승용	현대	맥스크루즈	NC6FDG-T	39,527
5440	승용	현대	맥스크루즈	NC6FDH-S	29,829
5441	승용	현대	맥스크루즈	NC6FDH-T	35,210
5442	승용	현대	맥스크루즈	NC6FDI-S	25,524
5443	승용	현대	맥스크루즈	NC6FDI-T	27,955
5444	승용	현대	맥스크루즈	NC6XBA-S	33,388
5445	승용	현대	맥스크루즈	NC6XBA-T	36,977
5446	승용	현대	맥스크루즈	NC6XBB-S	32,568
5447	승용	현대	맥스크루즈	NC6XBC-S	31,315
5448	승용	현대	맥스크루즈	NC6XBC-T	33,154
5449	승용	현대	맥스크루즈	NC6XBD-S	33,015
5450	승용	현대	맥스크루즈	NC6XBD-T	34,346
5451	승용	현대	맥스크루즈	NC6XBE-S	21,521
5452	승용	현대	맥스크루즈	NC6XBE-T	24,753
5453	승용	현대	맥스크루즈	NC6XBF-S	30,665
5454	승용	현대	맥스크루즈	NC6XBF-T	32,445
5455	승용	현대	맥스크루즈	NC6XBG-S	31,531
5456	승용	현대	맥스크루즈	NC6XBG-T	38,175
5457	승용	현대	맥스크루즈	NC6XBH-S	28,475
5458	승용	현대	맥스크루즈	NC6XBH-T	30,975
5459	승용	현대	맥스크루즈	NC6XBI-S	30,274
5460	승용	현대	맥스크루즈	NC6XBI-T	27,554
5461	승용	현대	맥스크루즈	NC6XDA-S	34,628
5462	승용	현대	맥스크루즈	NC6XDA-T	38,377
5463	승용	현대	맥스크루즈	NC6XDB-S	34,497
5464	승용	현대	맥스크루즈	NC6XDB-T	38,377
5465	승용	현대	맥스크루즈	NC6XDC-S	33,225
5466	승용	현대	맥스크루즈	NC6XDC-T	38,179
5467	승용	현대	맥스크루즈	NC6XDD-S	33,061
5468	승용	현대	맥스크루즈	NC6XDD-T	38,246
5469	승용	현대	맥스크루즈	NC6XDE-S	31,364
5470	승용	현대	맥스크루즈	NC6XDE-T	25,807
5471	승용	현대	맥스크루즈	NC6XDF-S	32,823
5472	승용	현대	맥스크루즈	NC6XDF-T	44,027
5473	승용	현대	맥스크루즈	NC6XDG-S	35,756
5474	승용	현대	맥스크루즈	NC6XDG-T	39,825
5475	승용	현대	맥스크루즈	NC6XDH-S	32,131
5476	승용	현대	맥스크루즈	NC6XDH-T	35,654
5477	승용	현대	맥스크루즈	NC6XDI-S	23,800
5478	승용	현대	맥스크루즈	NC6XDI-T	29,789
5479	승용	현대	맥스크루즈	NC7FBC-T	30,497
5480	승용	현대	맥스크루즈	NC7FBD-T	33,019
5481	승용	현대	맥스크루즈	NC7FBE-T	34,831
5482	승용	현대	맥스크루즈	NC7FBF-T	33,050
5483	승용	현대	맥스크루즈	NC7FBG-T	37,647
5484	승용	현대	맥스크루즈	NC7FBH-S	27,081



연번	차종	제 작 사	차 명	형 식	기준가격
5485	승용	현대	맥스크루즈	NC7FBH-T	37,867
5486	승용	현대	맥스크루즈	NC7FBI-S	31,412
5487	승용	현대	맥스크루즈	NC7FBI-T	27,320
5488	승용	현대	맥스크루즈	NC7FDC-T	37,156
5489	승용	현대	맥스크루즈	NC7FDD-T	37,270
5490	승용	현대	맥스크루즈	NC7FDE-T	37,223
5491	승용	현대	맥스크루즈	NC7FDF-T	36,977
5492	승용	현대	맥스크루즈	NC7FDG-T	38,784
5493	승용	현대	맥스크루즈	NC7FDH-S	32,741
5494	승용	현대	맥스크루즈	NC7FDH-T	34,597
5495	승용	현대	맥스크루즈	NC7FDI-S	30,425
5496	승용	현대	맥스크루즈	NC7FDI-T	27,298
5497	승용	현대	맥스크루즈	NC7XBA-S	31,823
5498	승용	현대	맥스크루즈	NC7XBA-T	36,632
5499	승용	현대	맥스크루즈	NC7XBB-S	32,750
5500	승용	현대	맥스크루즈	NC7XBB-T	36,632
5501	승용	현대	맥스크루즈	NC7XBC-S	31,483
5502	승용	현대	맥스크루즈	NC7XBC-T	33,546
5503	승용	현대	맥스크루즈	NC7XBD-S	30,550
5504	승용	현대	맥스크루즈	NC7XBD-T	33,481
5505	승용	현대	맥스크루즈	NC7XBE-S	30,674
5506	승용	현대	맥스크루즈	NC7XBE-T	24,844
5507	승용	현대	맥스크루즈	NC7XBF-S	27,375
5508	승용	현대	맥스크루즈	NC7XBF-T	36,522
5509	승용	현대	맥스크루즈	NC7XBG-S	30,682
5510	승용	현대	맥스크루즈	NC7XBG-T	33,879
5511	승용	현대	맥스크루즈	NC7XBH-S	31,238
5512	승용	현대	맥스크루즈	NC7XBH-T	31,805
5513	승용	현대	맥스크루즈	NC7XBI-S	23,290
5514	승용	현대	맥스크루즈	NC7XBI-T	28,433
5515	승용	현대	맥스크루즈	NC7XDA-S	36,841
5516	승용	현대	맥스크루즈	NC7XDA-T	38,559
5517	승용	현대	맥스크루즈	NC7XDB-S	34,677
5518	승용	현대	맥스크루즈	NC7XDB-T	38,650
5519	승용	현대	맥스크루즈	NC7XDC-S	32,588
5520	승용	현대	맥스크루즈	NC7XDC-T	37,432
5521	승용	현대	맥스크루즈	NC7XDD-S	33,406
5522	승용	현대	맥스크루즈	NC7XDD-T	37,419
5523	승용	현대	맥스크루즈	NC7XDE-S	35,937
5524	승용	현대	맥스크루즈	NC7XDE-T	25,885
5525	승용	현대	맥스크루즈	NC7XDF-S	32,718
5526	승용	현대	맥스크루즈	NC7XDF-T	39,929
5527	승용	현대	맥스크루즈	NC7XDG-S	35,686
5528	승용	현대	맥스크루즈	NC7XDG-T	36,346
5529	승용	현대	맥스크루즈	NC7XDH-S	32,936
5530	승용	현대	맥스크루즈	NC7XDH-T	35,857
5531	승용	현대	맥스크루즈	NC7XDI-S	32,254
5532	승용	현대	맥스크루즈	NC7XDI-T	29,018
5533	승용	현대	맥스크루즈 (MAXCRUZ)	NC6FBJ-S	31,210
5534	승용	현대	맥스크루즈 (MAXCRUZ)	NC6FBJ-T	36,769
5535	승용	현대	맥스크루즈 (MAXCRUZ)	NC6FDJ-S	35,152
5536	승용	현대	맥스크루즈 (MAXCRUZ)	NC6FDJ-T	40,041
5537	승용	현대	맥스크루즈 (MAXCRUZ)	NC6XBJ-S	32,395
5538	승용	현대	맥스크루즈 (MAXCRUZ)	NC6XBJ-T	36,108
5539	승용	현대	맥스크루즈 (MAXCRUZ)	NC6XDJ-S	34,607
5540	승용	현대	맥스크루즈 (MAXCRUZ)	NC6XDJ-T	39,570

연번	차종	제 작 사	차 명	형 식	기준가격
5541	승용	현대	맥스크루즈 (MAXCRUZ)	NC7FBJ-S	32,979
5542	승용	현대	맥스크루즈 (MAXCRUZ)	NC7FBJ-T	37,341
5543	승용	현대	맥스크루즈 (MAXCRUZ)	NC7FDJ-S	34,451
5544	승용	현대	맥스크루즈 (MAXCRUZ)	NC7FDJ-T	39,678
5545	승용	현대	맥스크루즈 (MAXCRUZ)	NC7XBJ-S	32,805
5546	승용	현대	맥스크루즈 (MAXCRUZ)	NC7XBJ-T	35,705
5547	승용	현대	맥스크루즈 (MAXCRUZ)	NC7XDJ-S	34,964
5548	승용	현대	맥스크루즈 (MAXCRUZ)	NC7XDJ-T	38,650
5549	승용	현대	베라크루즈	EN7CBA-L	29,583
5550	승용	현대	베라크루즈	EN7CBA-S	33,201
5551	승용	현대	베라크루즈	EN7CBA-T	38,319
5552	승용	현대	베라크루즈	EN7CBC-S	35,002
5553	승용	현대	베라크루즈	EN7CBD-S	35,255
5554	승용	현대	베라크루즈	EN7CDA-L	28,836
5555	승용	현대	베라크루즈	EN7CDA-S	36,051
5556	승용	현대	베라크루즈	EN7CDA-T	40,348
5557	승용	현대	베라크루즈	EN7CDC-T	40,644
5558	승용	현대	베라크루즈	EN7CDD-T	40,122
5559	승용	현대	베라크루즈	EN7CDF-T-92	39,600
5560	승용	현대	베라크루즈	EN7CDG-T	34,577
5561	승용	현대	베라크루즈	EN7CDH-T	39,598
5562	승용	현대	베라크루즈	EN-7NN1DAA7-1	38,628
5563	승용	현대	베라크루즈	EN-7NN1DAA8-1	38,722
5564	승용	현대	베라크루즈	EN-7NN1DAA8-2	41,485
5565	승용	현대	베라크루즈	EN-7NN1DAA9-1	39,515
5566	승용	현대	베라크루즈	EN-7NN1DAA9-2	38,070
5567	승용	현대	베라크루즈	EN-7NN1DAF7-1	37,016
5568	승용	현대	베라크루즈	EN-7NN1DAF8-1	37,108
5569	승용	현대	베라크루즈	EN-7NN1DAF8-2	39,275
5570	승용	현대	베라크루즈	EN-7NN1DAF9-1	37,481
5571	승용	현대	베라크루즈	EN-7NN1DAF9-2	36,268
5572	승용	현대	베라크루즈	EN-7NN1GAA8-1	36,987
5573	승용	현대	베라크루즈	EN-7NN1GAA8-2	40,048
5574	승용	현대	베라크루즈	EN-7NN1GAA9-1	37,303
5575	승용	현대	베라크루즈	EN-7NN1GAA9-2	36,234
5576	승용	현대	베라크루즈	EN-7NN1GAF9-1	38,758
5577	승용	현대	베라크루즈	EN-7NN2DAA7-1	34,887
5578	승용	현대	베라크루즈	EN-7NN2DAA8-1	34,188
5579	승용	현대	베라크루즈	EN-7NN2DAA8-2	37,251
5580	승용	현대	베라크루즈	EN-7NN2DAA9-1	33,343
5581	승용	현대	베라크루즈	EN-7NN2DAA9-2	36,378
5582	승용	현대	베라크루즈	EN-7NN2DAF7-1	33,030
5583	승용	현대	베라크루즈	EN-7NN2DAF8-1	32,504
5584	승용	현대	베라크루즈	EN-7NN2DAF8-2	35,708
5585	승용	현대	베라크루즈	EN-7NN2DAF9-1	29,841
5586	승용	현대	베라크루즈	EN-7NN2DAF9-2	31,378
5587	승용	현대	베라크루즈	EN-7NN3DAA7-1	33,309
5588	승용	현대	베라크루즈	EN-7NN3DAA8-1	32,474
5589	승용	현대	베라크루즈	EN-7NN3DAA9-1	29,087
5590	승용	현대	베라크루즈	EN-7NN3DAA9-2	31,111
5591	승용	현대	베라크루즈	EN-7NN3DAF7-1	31,497
5592	승용	현대	베라크루즈	EN-7NN3DAF8-1	30,570
5593	승용	현대	베라크루즈	EN-7NN3DAF9-1	28,562
5594	승용	현대	베라크루즈	EN-7NN3DAF9-2	28,610
5595	승용	현대	베라크루즈	EN-7NN3DF9-2	29,630
5596	승용	현대	베라크루즈	EN-7NN3GAA8-1	29,150

연번	차종	제 작 사	차 명	형 식	기준가격
5597	승용	현대	베라크루즈	EN-7NN3GAA9-1	29,506
5598	승용	현대	베라크루즈	EN-7NN3GAF9-1	26,351
5599	승용	현대	베라크루즈	EN-7NS1GAA8-1	20,666
5600	승용	현대	베라크루즈	EN-7NS1GAA8-2	22,202
5601	승용	현대	베라크루즈	EN-7NS3DAF7-1	31,794
5602	승용	현대	베라크루즈	EN-7RN1GAF9-1	19,674
5603	승용	현대	베라크루즈	EN-7RN2DAA8-1	18,258
5604	승용	현대	베라크루즈	EN-7RN3DAF8-1	32,088
5605	승용	현대	베라크루즈	EN-7RS1DAA7-1	39,774
5606	승용	현대	베라크루즈	EN-7RS1DAA8-1	38,939
5607	승용	현대	베라크루즈	EN-7RS1DAA8-2	42,475
5608	승용	현대	베라크루즈	EN-7RS1DAA9-1	37,965
5609	승용	현대	베라크루즈	EN-7RS1DAA9-2	38,093
5610	승용	현대	베라크루즈	EN-7RS1DAF7-1	37,323
5611	승용	현대	베라크루즈	EN-7RS1DAF8-1	37,289
5612	승용	현대	베라크루즈	EN-7RS1DAF8-2	41,679
5613	승용	현대	베라크루즈	EN-7RS1DAF9-1	36,782
5614	승용	현대	베라크루즈	EN-7RS1DAF9-2	36,388
5615	승용	현대	베라크루즈	EN-7RS1GAA8-1	37,427
5616	승용	현대	베라크루즈	EN-7RS1GAA8-2	42,244
5617	승용	현대	베라크루즈	EN-7RS1GAA9-1	37,256
5618	승용	현대	베라크루즈	EN-7RS1GAA9-2	39,834
5619	승용	현대	베라크루즈	EN-7RS1GAF9-1	34,682
5620	승용	현대	베라크루즈	EN-7RS2DAA7-1	35,753
5621	승용	현대	베라크루즈	EN-7RS2DAA8-1	34,682
5622	승용	현대	베라크루즈	EN-7RS2DAA8-2	39,329
5623	승용	현대	베라크루즈	EN-7RS2DAA9-1	34,148
5624	승용	현대	베라크루즈	EN-7RS2DAA9-2	33,933
5625	승용	현대	베라크루즈	EN-7RS2DAF7-1	33,423
5626	승용	현대	베라크루즈	EN-7RS2DAF8-1	32,839
5627	승용	현대	베라크루즈	EN-7RS2DAF8-2	36,576
5628	승용	현대	베라크루즈	EN-7RS2DAF9-1	30,274
5629	승용	현대	베라크루즈	EN-7RS2DAF9-2	31,555
5630	승용	현대	베라크루즈	EN-7RS2GAA8-1	32,974
5631	승용	현대	베라크루즈	EN-7RS2GAA9-1	33,331
5632	승용	현대	베라크루즈	EN-7RS2GAA9-2	32,294
5633	승용	현대	베라크루즈	EN-7RS2GAF9-1	31,045
5634	승용	현대	베라크루즈	EN-7RS3DAA7-1	33,560
5635	승용	현대	베라크루즈	EN-7RS3DAA8-1	32,792
5636	승용	현대	베라크루즈	EN-7RS3DAA9-1	29,855
5637	승용	현대	베라크루즈	EN-7RS3DAA9-2	31,224
5638	승용	현대	베라크루즈	EN-7RS3DAF7-1	31,709
5639	승용	현대	베라크루즈	EN-7RS3DAF8-1	31,082
5640	승용	현대	베라크루즈	EN-7RS3DAF9-1	28,102
5641	승용	현대	베라크루즈	EN-7RS3DAF9-2	29,207
5642	승용	현대	베라크루즈	EN-7RS3GAA8-1	29,559
5643	승용	현대	베라크루즈	EN-7RS3GAA9-1	28,974
5644	승용	현대	베라크루즈	EN-7RS3GAA9-2	27,936
5645	승용	현대	베라크루즈	EN7WBA-L	30,624
5646	승용	현대	베라크루즈	EN7WBA-S	33,801
5647	승용	현대	베라크루즈	EN7WBA-T	40,295
5648	승용	현대	베라크루즈	EN7WBC-L	32,353
5649	승용	현대	베라크루즈	EN7WBC-S	36,048
5650	승용	현대	베라크루즈	EN7WBC-T	40,502
5651	승용	현대	베라크루즈	EN7WBD-L	32,247
5652	승용	현대	베라크루즈	EN7WBD-S	34,494

연번	차종	제 작 사	차 명	형 식	기준가격
5653	승용	현대	베라크루즈	EN7WBD-T	39,648
5654	승용	현대	베라크루즈	EN7WDA-L	33,352
5655	승용	현대	베라크루즈	EN7WDA-S	35,808
5656	승용	현대	베라크루즈	EN7WDA-T	41,744
5657	승용	현대	베라크루즈	EN7WDC-L	34,382
5658	승용	현대	베라크루즈	EN7WDC-S	37,713
5659	승용	현대	베라크루즈	EN7WDC-T	42,591
5660	승용	현대	베라크루즈	EN7WDD-L	34,543
5661	승용	현대	베라크루즈	EN7WDD-S	38,195
5662	승용	현대	베라크루즈	EN7WDD-T	40,824
5663	승용	현대	베라크루즈	EN7XBE-S-E5	35,300
5664	승용	현대	베라크루즈	EN7XBF-S-E5	34,700
5665	승용	현대	베라크루즈	EN7XBG-L-S	33,106
5666	승용	현대	베라크루즈	EN7XBG-S-S	33,993
5667	승용	현대	베라크루즈	EN7XBG-T-S	38,914
5668	승용	현대	베라크루즈	EN7XBH-S-S	35,514
5669	승용	현대	베라크루즈	EN7XBH-T-S	38,914
5670	승용	현대	베라크루즈	EN7XBI-S-S	35,086
5671	승용	현대	베라크루즈	EN7XBI-T-S	38,468
5672	승용	현대	베라크루즈	EN7XBJ-S-S	36,452
5673	승용	현대	베라크루즈	EN7XBJ-T-S	37,897
5674	승용	현대	베라크루즈	EN7XDE-S-E5	39,000
5675	승용	현대	베라크루즈	EN7XDF-S-E5	40,400
5676	승용	현대	베라크루즈	EN7XDG-L-S	34,700
5677	승용	현대	베라크루즈	EN7XDG-S-S	33,558
5678	승용	현대	베라크루즈	EN7XDG-T-S	35,280
5679	승용	현대	베라크루즈	EN7XDH-S-S	37,941
5680	승용	현대	베라크루즈	EN7XDH-T-S	38,591
5681	승용	현대	베라크루즈	EN7XDI-L	36,095
5682	승용	현대	베라크루즈	EN7XDI-T-S	37,486
5683	승용	현대	베라크루즈	EN7XDJ-S-S	38,452
5684	승용	현대	베라크루즈	EN7XDJ-T-S	39,897
5685	승용	현대	베라크루즈3.8	NU13C	28,723
5686	승용	현대	베르나	LC3-15DA-1	8,451
5687	승용	현대	베르나	LC4-13MA-1	7,870
5688	승용	현대	베르나	LC4-13MM-1	7,226
5689	승용	현대	베르나	LC4-15DA-1	9,030
5690	승용	현대	베르나	LC4-15DAE-1	9,278
5691	승용	현대	베르나	LC4-15DM-1	7,843
5692	승용	현대	베르나	LC4-15DME-1	7,932
5693	승용	현대	베르나	LC4-15LA-1	8,605
5694	승용	현대	베르나	LC4-15LA-2	8,982
5695	승용	현대	베르나	LC4-15LM-1	7,540
5696	승용	현대	베르나	LC4-15LM-2	7,377
5697	승용	현대	베르나	LC4-15MA-1	8,144
5698	승용	현대	베르나	LC4-15MAE-1	9,052
5699	승용	현대	베르나	LC4-15MM-1	6,453
5700	승용	현대	베르나	LC4-15MME-1	7,714
5701	승용	현대	베르나	LC5-13MA-1	7,070
5702	승용	현대	베르나	LC5-13MM-1	6,689
5703	승용	현대	베르나	LC5-15DA-1	8,394
5704	승용	현대	베르나	LC5-15DA-2	8,009
5705	승용	현대	베르나	LC5-15DAE-1	9,278
5706	승용	현대	베르나	LC5-15DM-1	7,389
5707	승용	현대	베르나	LC5-15DME-1	8,005
5708	승용	현대	베르나	LC5-15JAE-1	8,412

연번	차종	제 작 사	차 명	형 식	기준가격
5709	승용	현대	베르나	LC5-15LA-1	8,485
5710	승용	현대	베르나	LC5-15LA-3	9,430
5711	승용	현대	베르나	LC5-15LM-1	7,170
5712	승용	현대	베르나	LC5-15LM-3	8,341
5713	승용	현대	베르나	MC-14-A1A	10,518
5714	승용	현대	베르나	MC-14-A3A	10,547
5715	승용	현대	베르나	MC-14-A4A	10,495
5716	승용	현대	베르나	MC-14-A4SA	11,477
5717	승용	현대	베르나	MC-14-A5A	9,379
5718	승용	현대	베르나	MC-14GL-A6	10,460
5719	승용	현대	베르나	MC-14GL-A7	9,822
5720	승용	현대	베르나	MC-14GL-M6	9,574
5721	승용	현대	베르나	MC-14GL-M7	9,649
5722	승용	현대	베르나	MC-14L-A6	9,586
5723	승용	현대	베르나	MC-14L-A7	9,241
5724	승용	현대	베르나	MC-14L-M6	8,552
5725	승용	현대	베르나	MC-14L-M7	8,831
5726	승용	현대	베르나	MC-14-M1A	8,415
5727	승용	현대	베르나	MC-14-M3A	9,076
5728	승용	현대	베르나	MC-14-M4A	8,935
5729	승용	현대	베르나	MC-14-M5A	8,145
5730	승용	현대	베르나	MC-14R-A1A	7,764
5731	승용	현대	베르나	MC-14R-A3A	8,078
5732	승용	현대	베르나	MC-14R-A4A	7,701
5733	승용	현대	베르나	MC-14R-A5A	7,691
5734	승용	현대	베르나	MC-14R-A6	8,144
5735	승용	현대	베르나	MC-14R-A7	7,817
5736	승용	현대	베르나	MC-14R-M5A	6,658
5737	승용	현대	베르나	MC-14R-M7	6,849
5738	승용	현대	베르나	MC-16-A5A	10,500
5739	승용	현대	베르나	MC-16-A6A	10,296
5740	승용	현대	베르나	MC-16GS-A1A	11,522
5741	승용	현대	베르나	MC-16GS-A3A	11,508
5742	승용	현대	베르나	MC-16GS-A4A	11,530
5743	승용	현대	베르나	MC-16GS-A4SA	13,011
5744	승용	현대	베르나	MC-16GS-A5A	11,457
5745	승용	현대	베르나	MC-16GS-A5SA	13,237
5746	승용	현대	베르나	MC-16GS-A6A	10,531
5747	승용	현대	베르나	MC-16GS-A6SA	12,954
5748	승용	현대	베르나	MC-16GS-A7	11,479
5749	승용	현대	베르나	MC-16GS-A7-A5A	11,870
5750	승용	현대	베르나	MC-16GS-A8	10,659
5751	승용	현대	베르나	MC-16GS-M1A	10,460
5752	승용	현대	베르나	MC-16GS-M1SA	11,553
5753	승용	현대	베르나	MC-16GS-M3A	10,511
5754	승용	현대	베르나	MC-16GS-M5	11,471
5755	승용	현대	베르나	MC-16GS-M5A	10,149
5756	승용	현대	베르나	MC-16GS-M5SA	11,955
5757	승용	현대	베르나	MC-16GS-M6A	9,551
5758	승용	현대	베르나	MC-16GS-M7	10,966
5759	승용	현대	베르나	MC-16GS-M8	10,664
5760	승용	현대	베르나	MC-16JGS-A1A	10,850
5761	승용	현대	베르나	MC-16JGS-A4A	11,509
5762	승용	현대	베르나	MC-16JGS-A5A	11,327
5763	승용	현대	베르나	MC-16JGS-A7	11,865
5764	승용	현대	베르나	MC-16JGS-A8	12,348

연번	차종	제 작 사	차 명	형 식	기준가격
5765	승용	현대	베르나	MC-16-M5A	10,566
5766	승용	현대	베르나	MC3-16-A1A	10,370
5767	승용	현대	베르나	MC3-16-A1SA	13,478
5768	승용	현대	베르나	MC3-16-A3A	12,269
5769	승용	현대	베르나	MC3-16-A4A	11,651
5770	승용	현대	베르나	MC3-16-A4SA	12,678
5771	승용	현대	베르나	MC3-16-A5A	11,417
5772	승용	현대	베르나	MC3-16-A5SA	12,376
5773	승용	현대	베르나	MC3-16GS-A7	13,014
5774	승용	현대	베르나	MC3-16-M4A	10,733
5775	승용	현대	베르나	MC3-16-M4SA	11,679
5776	승용	현대	베르나	MC3-16-M5SA	11,530
5777	승용	현대	베르나	MC-D15-A1A	12,496
5778	승용	현대	베르나	MC-D15-A3A	12,340
5779	승용	현대	베르나	MC-D15-A4A	11,777
5780	승용	현대	베르나	MC-D15-A4SA	13,434
5781	승용	현대	베르나	MC-D15-A5A	9,878
5782	승용	현대	베르나	MC-D15GL-A6	13,537
5783	승용	현대	베르나	MC-D15GL-A7	13,531
5784	승용	현대	베르나	MC-D15GL-M6	12,416
5785	승용	현대	베르나	MC-D15GL-M7	12,524
5786	승용	현대	베르나	MC-D15GS-A1A	13,496
5787	승용	현대	베르나	MC-D15GS-A3A	13,099
5788	승용	현대	베르나	MC-D15GS-A4A	13,384
5789	승용	현대	베르나	MC-D15GS-M4A	13,105
5790	승용	현대	베르나	MC-D15L-A6	12,336
5791	승용	현대	베르나	MC-D15L-A7	11,737
5792	승용	현대	베르나	MC-D15L-M6	10,679
5793	승용	현대	베르나	MC-D15L-M7	10,813
5794	승용	현대	베르나	MC-D15-M1A	11,535
5795	승용	현대	베르나	MC-D15-M3A	11,588
5796	승용	현대	베르나	MC-D15-M4A	11,532
5797	승용	현대	베르나	MC-D15-M5A	10,984
5798	승용	현대	베르나	MD-D15-A5A	12,341
5799	승용	현대	베르나택시렌탈	MC-D15L-A6	11,314
5800	승용	현대	베르나택시렌탈	MC-D15L-A7	10,522
5801	승용	현대	베르나하이브리드	MCHEV-14-02	34,029
5802	승용	현대	베르나하이브리드	MCHEV-14-03	21,859
5803	승용	현대	베르나하이브리드	MCHEV-14-04	21,872
5804	승용	현대	베르나하이브리드	MCHEV-14-05	21,874
5805	승용	현대	벨로스터	FS4DAA-S	16,400
5806	승용	현대	벨로스터	FS4DAA-T	18,669
5807	승용	현대	벨로스터	FS4DAB-S-92	16,300
5808	승용	현대	벨로스터	FS4DAC-S	14,970
5809	승용	현대	벨로스터	FS4DAD-S	16,547
5810	승용	현대	벨로스터	FS4DAE-S	16,122
5811	승용	현대	벨로스터	FS4DAI-S	16,603
5812	승용	현대	벨로스터	FS4DBA-S	17,800
5813	승용	현대	벨로스터	FS4DBA-T	18,500
5814	승용	현대	벨로스터	FS4DBB-S-92	17,300
5815	승용	현대	벨로스터	FS4DBB-T-92	18,091
5816	승용	현대	벨로스터	FS4DBC-S	15,796
5817	승용	현대	벨로스터	FS4DBC-T	18,204
5818	승용	현대	벨로스터	FS4DBD-S	17,818
5819	승용	현대	벨로스터	FS4DBE-S	16,818
5820	승용	현대	벨로스터	FS4DBG-S	19,165

연번	차종	제 작 사	차 명	형 식	기준가격
5821	승용	현대	벨로스터	FS4DBH-S	17,291
5822	승용	현대	벨로스터	FS4DBI-S	18,791
5823	승용	현대	벨로스터	FS4DBJ-S	16,097
5824	승용	현대	벨로스터	FS4DBL-S	18,190
5825	승용	현대	벨로스터	FS4DGA-T	18,400
5826	승용	현대	벨로스터	FS4DGB-T-92	19,364
5827	승용	현대	벨로스터	FS4DGC-T	20,143
5828	승용	현대	벨로스터	FS4DGD-S	18,227
5829	승용	현대	벨로스터	FS4DGE-S	17,955
5830	승용	현대	벨로스터	FS4DGG-S	18,864
5831	승용	현대	벨로스터	FS4DGH-S	21,820
5832	승용	현대	벨로스터	FS4DGI-S	20,232
5833	승용	현대	벨로스터	FS4DGJ-S	19,864
5834	승용	현대	벨로스터	FS4DGL-S	18,243
5835	승용	현대	벨로스터	FS4EAA-T-92	20,571
5836	승용	현대	벨로스터	FS4EAD-T	20,831
5837	승용	현대	벨로스터	FS4EAE-T	19,933
5838	승용	현대	벨로스터	FS4EAF-T	20,108
5839	승용	현대	벨로스터	FS4EAG-T	20,438
5840	승용	현대	벨로스터	FS4EAH-T	21,530
5841	승용	현대	벨로스터	FS4EAI-T	20,053
5842	승용	현대	벨로스터	FS4EAJ-T	21,078
5843	승용	현대	벨로스터	FS4EBA-T-92	19,332
5844	승용	현대	벨로스터	FS4EBD-T	21,649
5845	승용	현대	벨로스터	FS4EBE-T	22,756
5846	승용	현대	벨로스터	FS4EBF-T	20,665
5847	승용	현대	벨로스터	FS4EBG-T	21,896
5848	승용	현대	벨로스터	FS4EGH-T	21,682
5849	승용	현대	벨로스터	FS4EGI-T	23,423
5850	승용	현대	벨로스터	FS4EGJ-T	22,809
5851	승용	현대	벨로스터	FS4EGL-T	21,143
5852	승용	현대	벨로스터	FS-G16TOP-A1	18,835
5853	승용	현대	벨로스터(VELOSTER)	JS6AGA-F	16,485
5854	승용	현대	벨로스터(VELOSTER)	JS6AGA-H	18,809
5855	승용	현대	벨로스터(VELOSTER)	JS6BAA-GA	20,441
5856	승용	현대	벨로스터(VELOSTER)	JS6BAA-KA	23,966
5857	승용	현대	벨로스터(VELOSTER)	JS6BAA-KS	22,699
5858	승용	현대	벨로스터(VELOSTER)	JS6BGA-GA	22,740
5859	승용	현대	벨로스터(VELOSTER)	JS6BGA-KA	19,072
5860	승용	현대	벨로스터(VELOSTER)	JS6BGA-KS	19,427
5861	승용	현대	벨로스터N(VELOSTERN)	JSN6HAB-H9	20,999
5862	승용	현대	블루온	EAEV-L-C1	45,500
5863	승용	현대	스쿠프	SLC-A-1	7,308
5864	승용	현대	스쿠프	SLC-M-1	6,454
5865	승용	현대	스쿠프	SLC- $\alpha$ T-4	6,709
5866	승용	현대	스쿠프	SLC-알파A-1	7,308
5867	승용	현대	스쿠프	SLC-알파M-2	6,936
5868	승용	현대	스타렉스	A1-7BR1JAR7-1	21,191
5869	승용	현대	스타렉스	A1-9B1JAR7-1	18,330
5870	승용	현대	스타렉스	A1-9BR1JAA7-1	22,177
5871	승용	현대	스타렉스	A1-9BR1JAR7-1	19,409
5872	승용	현대	스타렉스	A1-9BR2FAR7-1	16,567
5873	승용	현대	스타렉스	A1-9BR2JAA7-1	19,851
5874	승용	현대	스타렉스	A1-9BR2JAR7-1	18,229
5875	승용	현대	스타렉스	A1-9BR2JMA7-1	17,391
5876	승용	현대	스타렉스	A1-9BR2JMR7-1	16,688

연번	차종	제 작 사	차 명	형 식	기준가격
5877	승용	현대	스타렉스	A1-9BR3JAR7-1	17,923
5878	승용	현대	스타렉스	A1-9BR3JMR7-1	18,364
5879	승용	현대	스타렉스	A1-9S3FAR7-1	15,600
5880	승용	현대	스타렉스	A1-9S3FMR7-1	14,698
5881	승용	현대	스타렉스	A1-9S3JAR7-1	17,275
5882	승용	현대	스타렉스	A1-9S3JMR7-1	15,710
5883	승용	현대	스타렉스	A1-9SR3FAR7-1	15,515
5884	승용	현대	스타렉스	A1-9SR3FMR7-1	14,303
5885	승용	현대	스타렉스	A1-9SR3JAR7-1	16,600
5886	승용	현대	스타렉스	A1-9SR3JMR7-1	15,625
5887	승용	현대	스타렉스	A1-9SS4FMR7-1	12,579
5888	승용	현대	스타렉스	A1-B7LBR1GJSMA6-1	20,596
5889	승용	현대	스타렉스	A1-B9LBR1GJSAA6-1	22,490
5890	승용	현대	스타렉스	A1-B9LBR2GJSAA5-1	19,483
5891	승용	현대	스타렉스	A1-B9LBR2GJSAA6-1	19,771
5892	승용	현대	스타렉스	A1-B9LBR2GJSMA4-1	17,638
5893	승용	현대	스타렉스	A1-B9LBR2GJSMA6-1	19,191
5894	승용	현대	스타렉스	A1-F9LBR1GJSAR4-1	18,992
5895	승용	현대	스타렉스	A1-F9LBR1GJSAR6-1	19,641
5896	승용	현대	스타렉스	A1-F9LBR2GFSAR4-1	13,173
5897	승용	현대	스타렉스	A1-F9LBR2GFSAR5-1	15,340
5898	승용	현대	스타렉스	A1-F9LBR2GFSMR4-1	13,772
5899	승용	현대	스타렉스	A1-F9LBR2GFSMR6-1	15,925
5900	승용	현대	스타렉스	A1-F9LBR2GJSAR4-1	16,085
5901	승용	현대	스타렉스	A1-F9LBR2GJSAR4-2	16,284
5902	승용	현대	스타렉스	A1-F9LBR2GJSAR5-1	16,231
5903	승용	현대	스타렉스	A1-F9LBR2GJSAR6-1	18,424
5904	승용	현대	스타렉스	A1-F9LBR2GJSMR4-1	15,042
5905	승용	현대	스타렉스	A1-F9LBRGFSAR4-0	14,421
5906	승용	현대	스타렉스	A1-F9LBRGFSAR4-1	14,569
5907	승용	현대	스타렉스	A1-F9LBRGFSMR4-0	13,516
5908	승용	현대	스타렉스	A1-F9LBS1GJLAR6-1	18,442
5909	승용	현대	스타렉스	A1-F9LBS2GFLAR5-1	15,447
5910	승용	현대	스타렉스	A1-F9LBS2GJLAR4-1	16,218
5911	승용	현대	스타렉스	A1-F9LBS2GJLAR5-1	16,984
5912	승용	현대	스타렉스	A1-F9LBSGFLAR4-0	14,418
5913	승용	현대	스타렉스	A1-F9LBT1GJSAR4-1	17,710
5914	승용	현대	스타렉스	A1-F9LBTGJSAR4-2	19,549
5915	승용	현대	스타렉스	A1-F9LSR3GFSAR6-1	15,536
5916	승용	현대	스타렉스	A1-F9LSR3GFSMR6-1	14,536
5917	승용	현대	스타렉스	A1-F9LSR3GJSAR6-1	17,377
5918	승용	현대	스타렉스	A1-F9LSR3GJSMR6-1	16,281
5919	승용	현대	스타렉스	A1-F9LSRGFSAR4-1	13,448
5920	승용	현대	스타렉스	A1-F9LSS3GFLAR4-1	14,588
5921	승용	현대	스타렉스	A1-F9LSS3GFLAR6-1	16,043
5922	승용	현대	스타렉스	A1-F9LSS3GFLMR6-1	14,958
5923	승용	현대	스타렉스	A1-F9LSS3GJLAR6-1	17,408
5924	승용	현대	스타렉스	A1-F9LSS3GJLMR4-1	14,269
5925	승용	현대	스타렉스	A1-F9LSS3GJLMR6-1	16,374
5926	승용	현대	스타렉스	A1-F9LSS4GFSAR4-1	14,353
5927	승용	현대	스타렉스	A1-F9LSS4GFSAR6-1	15,597
5928	승용	현대	스타렉스	A1-F9LSS4GFSMR4-1	12,881
5929	승용	현대	스타렉스	A1-F9LSS4GFSMR6-1	12,759
5930	승용	현대	스타렉스	A1-F9LSS4GJSAR6-1	17,036
5931	승용	현대	스타렉스	A1-F9LSS4GJSMR6-1	15,542
5932	승용	현대	스타렉스	A1-F9LSSGFLAR4-1	14,364



연번	차종	제 작 사	차 명	형 식	기준가격
5933	승용	현대	스타렉스	HA12-1	14,338
5934	승용	현대	스타렉스	HA12-2	12,154
5935	승용	현대	스타렉스	HA1AA-2	15,523
5936	승용	현대	스타렉스	HA1AA-2-B	16,456
5937	승용	현대	스타렉스	HA1AA-2-B1	16,339
5938	승용	현대	스타렉스	HA1AA-2-BF1	20,398
5939	승용	현대	스타렉스	HA1AAL-1	15,726
5940	승용	현대	스타렉스	HA1AAL-11	15,417
5941	승용	현대	스타렉스	HA1AAL-1-B	16,517
5942	승용	현대	스타렉스	HA1AAL-1-B1	16,389
5943	승용	현대	스타렉스	HA1AM-2	14,445
5944	승용	현대	스타렉스	HA1AM-21	14,228
5945	승용	현대	스타렉스	HA1AM-2-B	15,393
5946	승용	현대	스타렉스	HA1AM-2-B1	14,540
5947	승용	현대	스타렉스	HA1AM4-21	16,813
5948	승용	현대	스타렉스	HA1AM4-2-F1	20,131
5949	승용	현대	스타렉스	HA1AML-1	14,744
5950	승용	현대	스타렉스	HA1AML-1-B	15,379
5951	승용	현대	스타렉스	HA1AML-1-B1	15,030
5952	승용	현대	스타렉스	HA1TA-1-B	18,342
5953	승용	현대	스타렉스	HA1TA-2	14,241
5954	승용	현대	스타렉스	HA1TA-21	13,728
5955	승용	현대	스타렉스	HA1TA-2-B	14,640
5956	승용	현대	스타렉스	HA1TA-2-B1	14,484
5957	승용	현대	스타렉스	HA1TA-2-BF	15,383
5958	승용	현대	스타렉스	HA1TA4-2-F	20,779
5959	승용	현대	스타렉스	HA1TA4-2-F1	21,329
5960	승용	현대	스타렉스	HA1TAL-11	14,251
5961	승용	현대	스타렉스	HA1TAL-1-B	15,236
5962	승용	현대	스타렉스	HA1TAL-1-B1	14,609
5963	승용	현대	스타렉스	HA1TCI4M-1	14,969
5964	승용	현대	스타렉스	HA1TCIA-1	14,319
5965	승용	현대	스타렉스	HA1TCIAL-1	15,090
5966	승용	현대	스타렉스	HA1TCIM-1	12,924
5967	승용	현대	스타렉스	HA1TCIML-1	13,734
5968	승용	현대	스타렉스	HA1TM-1	12,767
5969	승용	현대	스타렉스	HA1TM-2	12,930
5970	승용	현대	스타렉스	HA1TM-21	12,216
5971	승용	현대	스타렉스	HA1TM-2-B	13,560
5972	승용	현대	스타렉스	HA1TM-2-B1	13,417
5973	승용	현대	스타렉스	HA1TM-2-BF	14,215
5974	승용	현대	스타렉스	HA1TM-2-BF1	13,873
5975	승용	현대	스타렉스	HA1TM4-21	15,569
5976	승용	현대	스타렉스	HA1TML-1-B	13,706
5977	승용	현대	스타렉스	HA1TML-1-B1	13,572
5978	승용	현대	스타렉스	HA1V6A-1	14,631
5979	승용	현대	스타렉스	HA1V6AL-1	14,538
5980	승용	현대	스타렉스	HA1V6M-1	13,540
5981	승용	현대	스타렉스	HA1VA-2-B1	14,591
5982	승용	현대	스타렉스	HA1VA-2-BF	17,584
5983	승용	현대	스타렉스	HA1VAL-1	14,781
5984	승용	현대	스타렉스LPG	HA1V6A-1-1	15,302
5985	승용	현대	스타렉스LPG	HA1V6M-1-1	11,957
5986	승용	현대	스타렉스리무진	ST-9-HR	34,090
5987	승용	현대	스타렉스리무진	STA-7-HR	40,845
5988	승용	현대	스타렉스리무진	STA-9-4WLA7	41,103

연번	차종	제 작 사	차 명	형 식	기준가격
5989	승용	현대	스타렉스리무진	STA-9-HR	38,863
5990	승용	현대	스타렉스리무진	STA-9-LA7	33,017
5991	승용	현대	스타렉스리무진	STA-9LAS-7	36,480
5992	승용	현대	스타렉스인터쿨러	HA1TCI4A-1-1	21,084
5993	승용	현대	스타렉스인터쿨러	HA1TCI4M-1-1	15,900
5994	승용	현대	스타렉스인터쿨러	HA1TCIA-1-1	14,430
5995	승용	현대	스타렉스인터쿨러	HA1TCIA-2-1	17,753
5996	승용	현대	스타렉스인터쿨러	HA1TCIM-1-1	13,457
5997	승용	현대	스타렉스인터쿨러	HA1TCIM-2-1	16,405
5998	승용	현대	스타렉스장축9인오토(STAREX)	HA1TAL-1	14,419
5999	승용	현대	스타렉스휠체어리프트	STA-9-HWA7	28,582
6000	승용	현대	싼타모	M2-20SL72-A2	13,750
6001	승용	현대	싼타모	M2-20SL72-A3	13,094
6002	승용	현대	싼타모	M2-20SL72-M2	13,025
6003	승용	현대	싼타모	M2-20SL72-M3	12,966
6004	승용	현대	싼타모	MA2AP-01	13,572
6005	승용	현대	싼타모	MA2AP-02	13,572
6006	승용	현대	싼타모	MA2MP-01	12,527
6007	승용	현대	싼타모	MA2MS-01	11,636
6008	승용	현대	싼타모	MB2AP-01	14,118
6009	승용	현대	싼타모	MB2AP-02	17,981
6010	승용	현대	싼타모	MB2MP-01	13,072
6011	승용	현대	싼타모	MP-20SL72-A2	14,163
6012	승용	현대	싼타모	MP-20SL72-A3	15,487
6013	승용	현대	싼타모	MP-20SL72-M2	13,502
6014	승용	현대	싼타모	MP-20SL72-M3	14,058
6015	승용	현대	싼타페	7SM20DA-2	15,311
6016	승용	현대	싼타페	7SM27DA-03	24,382
6017	승용	현대	싼타페	7SM27DA-1	24,645
6018	승용	현대	싼타페	7SM27LA-1	19,730
6019	승용	현대	싼타페	7SM27LA-2	18,791
6020	승용	현대	싼타페	7SM27LM-2	16,302
6021	승용	현대	싼타페	7SM2WDA-03	18,481
6022	승용	현대	싼타페	7SM2WDA-04	17,344
6023	승용	현대	싼타페	7SM2WDA-05	17,473
6024	승용	현대	싼타페	7SM2WDA-06	17,051
6025	승용	현대	싼타페	7SM2WDA-1	19,153
6026	승용	현대	싼타페	7SM2WDM-04	16,202
6027	승용	현대	싼타페	7SM2WDM-1	17,953
6028	승용	현대	싼타페	7SM2WVA-03	20,546
6029	승용	현대	싼타페	7SM2WVA-04	19,155
6030	승용	현대	싼타페	7SM2WVA-05	19,086
6031	승용	현대	싼타페	7SM2WVA-06	19,219
6032	승용	현대	싼타페	7SM2WVM-06	17,262
6033	승용	현대	싼타페	7SM4WDA-03	23,298
6034	승용	현대	싼타페	7SM4WDA-1	20,910
6035	승용	현대	싼타페	7SM4WDM-1	19,749
6036	승용	현대	싼타페	7SM4WVA-03	22,301
6037	승용	현대	싼타페	7SM4WVA-04	22,025
6038	승용	현대	싼타페	7SM4WVA-05	21,018
6039	승용	현대	싼타페	7SM4WVA-06	21,146
6040	승용	현대	싼타페	7SM4WVM-03	21,026
6041	승용	현대	싼타페	7SM4WVM-06	19,241
6042	승용	현대	싼타페	CM7BBA	25,895
6043	승용	현대	싼타페	CM7BBB	24,849
6044	승용	현대	싼타페	CM7NBA	22,422

연번	차종	제 작 사	차 명	형 식	기준가격
6045	승용	현대	싼타페	CM7NBB	22,022
6046	승용	현대	싼타페	CM7UBA	23,666
6047	승용	현대	싼타페	CM7UBB	25,342
6048	승용	현대	싼타페	CM7UBC	25,425
6049	승용	현대	싼타페	CM7UBD	23,900
6050	승용	현대	싼타페	CM7XAA	21,875
6051	승용	현대	싼타페	CM7XBA	26,702
6052	승용	현대	싼타페	CM7XBB	26,739
6053	승용	현대	싼타페	CM7XBC	27,443
6054	승용	현대	싼타페	CM7XBD	27,256
6055	승용	현대	싼타페	CM7XCA	22,922
6056	승용	현대	싼타페	CM7XCB	24,326
6057	승용	현대	싼타페	CM7XCC	25,456
6058	승용	현대	싼타페	CM7XCD	25,384
6059	승용	현대	싼타페	CM7XDA	28,555
6060	승용	현대	싼타페	CM7XDB	25,605
6061	승용	현대	싼타페	CM7XDD	30,695
6062	승용	현대	싼타페	CM-BMB7LR1WBA6-1	29,241
6063	승용	현대	싼타페	CM-BMB7LR1WBF6-1	26,833
6064	승용	현대	싼타페	CM-BMB7LR2WBA6-1	26,823
6065	승용	현대	싼타페	CM-BMB7LR2WBF6-1	24,356
6066	승용	현대	싼타페	CM-BMB7LR2WMA6-1	24,664
6067	승용	현대	싼타페	CM-BMB7LR2WMF6-1	22,522
6068	승용	현대	싼타페	CM-BMB7LR3WBA6-1	24,165
6069	승용	현대	싼타페	CM-BMB7LR3WBF6-1	22,456
6070	승용	현대	싼타페	CM-BMB7LR3WMA6-1	22,591
6071	승용	현대	싼타페	CM-BMB7LR3WMF6-1	20,609
6072	승용	현대	싼타페	CM-BMB7LS2WBA6-1	25,675
6073	승용	현대	싼타페	CM-BMB7LS2WBF6-1	24,370
6074	승용	현대	싼타페	CM-BMB7LS3WBA6-1	23,432
6075	승용	현대	싼타페	CM-BMB7LS3WBF6-1	21,556
6076	승용	현대	싼타페	CM-BMB7LS3WMF6-1	20,107
6077	승용	현대	싼타페	CM-R1DBF8-2	26,170
6078	승용	현대	싼타페	CM-R1DBF9-1	26,000
6079	승용	현대	싼타페	CM-R1DBF9-2	25,682
6080	승용	현대	싼타페	CM-R1WBA7-1	29,184
6081	승용	현대	싼타페	CM-R1WBA7-2	31,492
6082	승용	현대	싼타페	CM-R1WBA8-1	31,820
6083	승용	현대	싼타페	CM-R1WBA8-2	31,776
6084	승용	현대	싼타페	CM-R1WBA9-1	31,201
6085	승용	현대	싼타페	CM-R1WBA9-2	31,580
6086	승용	현대	싼타페	CM-R1WBF7-1	26,783
6087	승용	현대	싼타페	CM-R1WBF7-2	27,707
6088	승용	현대	싼타페	CM-R1WBF8-1	27,555
6089	승용	현대	싼타페	CM-R1WBF8-2	28,461
6090	승용	현대	싼타페	CM-R1WBF9-1	29,337
6091	승용	현대	싼타페	CM-R1WBF9-2	27,526
6092	승용	현대	싼타페	CM-R2DBF8-1	23,334
6093	승용	현대	싼타페	CM-R2DBF8-2	23,241
6094	승용	현대	싼타페	CM-R2DBF9-1	22,142
6095	승용	현대	싼타페	CM-R2DBF9-2	22,338
6096	승용	현대	싼타페	CM-R2WBA7-1	26,904
6097	승용	현대	싼타페	CM-R2WBA7-2	28,281
6098	승용	현대	싼타페	CM-R2WBA8-1	28,085
6099	승용	현대	싼타페	CM-R2WBA8-2	28,185
6100	승용	현대	싼타페	CM-R2WBA9-1	27,286

연번	차종	제 작 사	차 명	형 식	기준가격
6101	승용	현대	싼타페	CM-R2WBA9-2	26,648
6102	승용	현대	싼타페	CM-R2WBF7-1	24,357
6103	승용	현대	싼타페	CM-R2WBF7-2	25,159
6104	승용	현대	싼타페	CM-R2WBF8-1	25,150
6105	승용	현대	싼타페	CM-R2WBF8-2	25,596
6106	승용	현대	싼타페	CM-R2WBF9-1	24,305
6107	승용	현대	싼타페	CM-R2WBF9-2	24,055
6108	승용	현대	싼타페	CM-R2WMA8-1	25,051
6109	승용	현대	싼타페	CM-R2WMA8-2	25,417
6110	승용	현대	싼타페	CM-R2WMA9-1	24,774
6111	승용	현대	싼타페	CM-R2WMA9-2	23,397
6112	승용	현대	싼타페	CM-R2WMF7-1	22,583
6113	승용	현대	싼타페	CM-R2WMF8-1	23,106
6114	승용	현대	싼타페	CM-R2WMF8-2	23,594
6115	승용	현대	싼타페	CM-R2WMF9-2	21,851
6116	승용	현대	싼타페	CM-R3DBF8-1	21,282
6117	승용	현대	싼타페	CM-R3DBF8-2	22,093
6118	승용	현대	싼타페	CM-R3DBF9-1	20,345
6119	승용	현대	싼타페	CM-R3DBF9-2	21,002
6120	승용	현대	싼타페	CM-R3WBA7-1	24,175
6121	승용	현대	싼타페	CM-R3WBA7-2	25,986
6122	승용	현대	싼타페	CM-R3WBA8-1	25,191
6123	승용	현대	싼타페	CM-R3WBA8-2	25,717
6124	승용	현대	싼타페	CM-R3WBA9-1	24,531
6125	승용	현대	싼타페	CM-R3WBA9-2	22,745
6126	승용	현대	싼타페	CM-R3WBF7-1	22,479
6127	승용	현대	싼타페	CM-R3WBF7-2	23,069
6128	승용	현대	싼타페	CM-R3WBF8-1	23,073
6129	승용	현대	싼타페	CM-R3WBF8-2	23,472
6130	승용	현대	싼타페	CM-R3WBF9-1	22,281
6131	승용	현대	싼타페	CM-R3WBF9-2	22,076
6132	승용	현대	싼타페	CM-R3WMA7-1	22,385
6133	승용	현대	싼타페	CM-R3WMA7-2	22,603
6134	승용	현대	싼타페	CM-R3WMA8-1	22,519
6135	승용	현대	싼타페	CM-R3WMF7-1	20,556
6136	승용	현대	싼타페	CM-R3WMF7-2	21,382
6137	승용	현대	싼타페	CM-S2DBF8-1	23,547
6138	승용	현대	싼타페	CM-S2DBF8-2	23,540
6139	승용	현대	싼타페	CM-S2DBF9-1	22,454
6140	승용	현대	싼타페	CM-S2WBA7-1	25,649
6141	승용	현대	싼타페	CM-S2WBA7-2	27,543
6142	승용	현대	싼타페	CM-S2WBA8-1	27,037
6143	승용	현대	싼타페	CM-S2WBA8-2	27,531
6144	승용	현대	싼타페	CM-S2WBA9-1	26,446
6145	승용	현대	싼타페	CM-S2WBF7-1	24,012
6146	승용	현대	싼타페	CM-S2WBF7-2	24,439
6147	승용	현대	싼타페	CM-S2WBF8-1	24,320
6148	승용	현대	싼타페	CM-S2WBF8-2	24,613
6149	승용	현대	싼타페	CM-S2WBF9-1	23,183
6150	승용	현대	싼타페	CM-S2WMA8-1	24,851
6151	승용	현대	싼타페	CM-S2WMA8-2	25,429
6152	승용	현대	싼타페	CM-S2WMA9-1	23,298
6153	승용	현대	싼타페	CM-S2WMF7-1	22,389
6154	승용	현대	싼타페	CM-S2WMF7-2	23,390
6155	승용	현대	싼타페	CM-S2WMF8-1	23,066
6156	승용	현대	싼타페	CM-S2WMF8-2	23,102

연번	차종	제 작 사	차 명	형 식	기준가격
6157	승용	현대	싼타페	CM-S2WMF9-1	21,127
6158	승용	현대	싼타페	CM-S3DBF8-1	20,358
6159	승용	현대	싼타페	CM-S3DBF8-2	20,997
6160	승용	현대	싼타페	CM-S3DBF9-1	19,568
6161	승용	현대	싼타페	CM-S3WBA7-1	20,943
6162	승용	현대	싼타페	CM-S3WBA7-2	21,536
6163	승용	현대	싼타페	CM-S3WBA8-1	22,103
6164	승용	현대	싼타페	CM-S3WBA8-2	24,289
6165	승용	현대	싼타페	CM-S3WBA9-1	23,101
6166	승용	현대	싼타페	CM-S3WBF7-1	21,469
6167	승용	현대	싼타페	CM-S3WBF7-2	22,253
6168	승용	현대	싼타페	CM-S3WMA8-1	20,688
6169	승용	현대	싼타페	CM-S3WMA8-2	22,439
6170	승용	현대	싼타페	CM-S3WMA9-1	20,566
6171	승용	현대	싼타페	DM5ABJ-S	22,963
6172	승용	현대	싼타페	DM5ABJ-T	26,976
6173	승용	현대	싼타페	DM5ADJ-T	27,386
6174	승용	현대	싼타페	DM5UBA-S-L93	27,944
6175	승용	현대	싼타페	DM5UBA-T-L93	27,095
6176	승용	현대	싼타페	DM5UBB-S	26,495
6177	승용	현대	싼타페	DM5UBB-T	27,095
6178	승용	현대	싼타페	DM5UBC-S	26,495
6179	승용	현대	싼타페	DM5UBC-T	27,095
6180	승용	현대	싼타페	DM5UBD-S	26,341
6181	승용	현대	싼타페	DM5UBD-T	27,205
6182	승용	현대	싼타페	DM5UBF-S	26,477
6183	승용	현대	싼타페	DM5UBF-T	28,159
6184	승용	현대	싼타페	DM5UBF-T-O	30,463
6185	승용	현대	싼타페	DM5UBG-S	25,723
6186	승용	현대	싼타페	DM5UBG-T	27,205
6187	승용	현대	싼타페	DM5UBG-T-O	27,795
6188	승용	현대	싼타페	DM5UBI-S	25,885
6189	승용	현대	싼타페	DM5UBI-T	26,100
6190	승용	현대	싼타페	DM5UBI-T-O	27,882
6191	승용	현대	싼타페	DM5UBJ-S	21,950
6192	승용	현대	싼타페	DM5UBJ-T	27,013
6193	승용	현대	싼타페	DM5UBJ-T-O	28,943
6194	승용	현대	싼타페	DM5UBK-S	22,307
6195	승용	현대	싼타페	DM5UBK-T	22,907
6196	승용	현대	싼타페	DM5UBK-T-O	31,577
6197	승용	현대	싼타페	DM5UDD-T	29,114
6198	승용	현대	싼타페	DM5UDF-T	30,068
6199	승용	현대	싼타페	DM5UDF-T-O	32,005
6200	승용	현대	싼타페	DM5UDG-S	27,188
6201	승용	현대	싼타페	DM5UDG-T	29,127
6202	승용	현대	싼타페	DM5UDG-T-O	31,141
6203	승용	현대	싼타페	DM5UDI-T	28,976
6204	승용	현대	싼타페	DM5UDI-T-O	29,029
6205	승용	현대	싼타페	DM5UDJ-T	28,125
6206	승용	현대	싼타페	DM5UDJ-T-O	32,025
6207	승용	현대	싼타페	DM5UDK-T	24,502
6208	승용	현대	싼타페	DM5UDK-T-O	32,640
6209	승용	현대	싼타페	DM5XAE-T	26,416
6210	승용	현대	싼타페	DM5XBE-T	28,482
6211	승용	현대	싼타페	DM5XBF-T	28,409
6212	승용	현대	싼타페	DM5XBF-T-O	31,443

연번	차종	제 작 사	차 명	형 식	기준가격
6213	승용	현대	싼타페	DM5XBG-T	27,732
6214	승용	현대	싼타페	DM5XBG-T-O	29,170
6215	승용	현대	싼타페	DM5XBI-T-O	25,649
6216	승용	현대	싼타페	DM5XBJ-T-O	27,815
6217	승용	현대	싼타페	DM5XBK-T-O	22,210
6218	승용	현대	싼타페	DM5XCE-T	27,941
6219	승용	현대	싼타페	DM5XDE-T	31,460
6220	승용	현대	싼타페	DM5XDF-T	30,795
6221	승용	현대	싼타페	DM5XDF-T-O	34,420
6222	승용	현대	싼타페	DM5XDG-T	29,514
6223	승용	현대	싼타페	DM5XDG-T-O	30,973
6224	승용	현대	싼타페	DM5XDI-T-O	30,082
6225	승용	현대	싼타페	DM5XDJ-T-O	32,458
6226	승용	현대	싼타페	DM5XDK-T-O	33,747
6227	승용	현대	싼타페	DM7ABJ-T	29,064
6228	승용	현대	싼타페	DM7ADJ-T	32,133
6229	승용	현대	싼타페	DM7UBA-S-L93	27,177
6230	승용	현대	싼타페	DM7UBA-T-L93	28,891
6231	승용	현대	싼타페	DM7UBB-S	26,369
6232	승용	현대	싼타페	DM7UBB-T	27,550
6233	승용	현대	싼타페	DM7UBC-S	26,950
6234	승용	현대	싼타페	DM7UBC-T	27,359
6235	승용	현대	싼타페	DM7UBD-S	26,741
6236	승용	현대	싼타페	DM7UBD-T	27,795
6237	승용	현대	싼타페	DM7UBF-T	28,750
6238	승용	현대	싼타페	DM7UBF-T-O	30,555
6239	승용	현대	싼타페	DM7UBG-T	27,786
6240	승용	현대	싼타페	DM7UBG-T-O	31,118
6241	승용	현대	싼타페	DM7UBI-T	25,062
6242	승용	현대	싼타페	DM7UBI-T-O	26,720
6243	승용	현대	싼타페	DM7UBJ-T	28,035
6244	승용	현대	싼타페	DM7UBJ-T-O	29,895
6245	승용	현대	싼타페	DM7UBK-T	28,042
6246	승용	현대	싼타페	DM7UBK-T-O	22,387
6247	승용	현대	싼타페	DM7UDA-S-L93	29,645
6248	승용	현대	싼타페	DM7UDA-T-L93	31,005
6249	승용	현대	싼타페	DM7UDB-S	26,992
6250	승용	현대	싼타페	DM7UDB-T	31,005
6251	승용	현대	싼타페	DM7UDC-S	30,905
6252	승용	현대	싼타페	DM7UDC-T	31,005
6253	승용	현대	싼타페	DM7UDD-S	28,399
6254	승용	현대	싼타페	DM7UDD-T	29,705
6255	승용	현대	싼타페	DM7UDF-T	30,095
6256	승용	현대	싼타페	DM7UDF-T-O	32,595
6257	승용	현대	싼타페	DM7UDG-T	29,865
6258	승용	현대	싼타페	DM7UDG-T-O	31,709
6259	승용	현대	싼타페	DM7UDI-T	28,882
6260	승용	현대	싼타페	DM7UDI-T-O	30,100
6261	승용	현대	싼타페	DM7UDJ-T	30,379
6262	승용	현대	싼타페	DM7UDJ-T-O	34,034
6263	승용	현대	싼타페	DM7UDK-T	25,524
6264	승용	현대	싼타페	DM7UDK-T-O	23,691
6265	승용	현대	싼타페	DM7XAA-S-L93	23,164
6266	승용	현대	싼타페	DM7XAB-S	25,211
6267	승용	현대	싼타페	DM7XAC-S	25,414
6268	승용	현대	싼타페	DM7XAD-S	26,782

연번	차종	제 작 사	차 명	형 식	기준가격
6269	승용	현대	싼타페	DM7XAD-T	27,741
6270	승용	현대	싼타페	DM7XBA-S-L93	27,952
6271	승용	현대	싼타페	DM7XBA-T-L93	23,007
6272	승용	현대	싼타페	DM7XBB-S	26,409
6273	승용	현대	싼타페	DM7XBB-T	29,564
6274	승용	현대	싼타페	DM7XBC-S	26,262
6275	승용	현대	싼타페	DM7XBC-T	29,568
6276	승용	현대	싼타페	DM7XBD-T	29,551
6277	승용	현대	싼타페	DM7XBF-T	28,150
6278	승용	현대	싼타페	DM7XBF-T-O	31,114
6279	승용	현대	싼타페	DM7XBG-T	28,314
6280	승용	현대	싼타페	DM7XBG-T-O	26,795
6281	승용	현대	싼타페	DM7XBI-T-O	26,658
6282	승용	현대	싼타페	DM7XBJ-T-O	32,236
6283	승용	현대	싼타페	DM7XBK-T-O	22,126
6284	승용	현대	싼타페	DM7XCA-S-L93	27,200
6285	승용	현대	싼타페	DM7XCB-S	27,086
6286	승용	현대	싼타페	DM7XCC-S	27,614
6287	승용	현대	싼타페	DM7XCD-T	28,768
6288	승용	현대	싼타페	DM7XDA-S-L93	25,754
6289	승용	현대	싼타페	DM7XDA-T-L93	23,818
6290	승용	현대	싼타페	DM7XDB-S	25,017
6291	승용	현대	싼타페	DM7XDB-T	33,510
6292	승용	현대	싼타페	DM7XDC-S	29,545
6293	승용	현대	싼타페	DM7XDC-T	32,750
6294	승용	현대	싼타페	DM7XDD-S	25,301
6295	승용	현대	싼타페	DM7XDD-T	32,598
6296	승용	현대	싼타페	DM7XDF-T	31,023
6297	승용	현대	싼타페	DM7XDF-T-O	37,424
6298	승용	현대	싼타페	DM7XDG-T	30,459
6299	승용	현대	싼타페	DM7XDG-T-O	30,500
6300	승용	현대	싼타페	DM7XDI-T-O	28,396
6301	승용	현대	싼타페	DM7XDJ-T-O	32,989
6302	승용	현대	싼타페	DM7XDK-T-O	24,613
6303	승용	현대	싼타페	SM-BMB7MSSRFCAA5-1	20,607
6304	승용	현대	싼타페	SM-BMB7MSSRFCAF5-1	18,228
6305	승용	현대	싼타페	SM-BMB7MSSRFCCMF5-1	16,302
6306	승용	현대	싼타페	TN5BBA-S-9	36,268
6307	승용	현대	싼타페(SANTAFE)	TM5ABA-G-8	27,252
6308	승용	현대	싼타페(SANTAFE)	TM5ABA-S-9	31,588
6309	승용	현대	싼타페(SANTAFE)	TM5ABA-T-9	33,702
6310	승용	현대	싼타페(SANTAFE)	TM5ADA-G-8	29,241
6311	승용	현대	싼타페(SANTAFE)	TM5ADA-S-9	34,332
6312	승용	현대	싼타페(SANTAFE)	TM5ADA-T-9	36,460
6313	승용	현대	싼타페(SANTAFE)	TM5BBA-G-8	29,975
6314	승용	현대	싼타페(SANTAFE)	TM5BBA-G-9	30,146
6315	승용	현대	싼타페(SANTAFE)	TM5BBA-S-9	32,549
6316	승용	현대	싼타페(SANTAFE)	TM5BBA-T-9	36,427
6317	승용	현대	싼타페(SANTAFE)	TM5BDA-G-8	31,286
6318	승용	현대	싼타페(SANTAFE)	TM5BDA-G-9	32,396
6319	승용	현대	싼타페(SANTAFE)	TM5BDA-S-9	35,581
6320	승용	현대	싼타페(SANTAFE)	TM5BDA-T-9	38,580
6321	승용	현대	싼타페(SANTAFE)	TM5CBA-G-8	31,051
6322	승용	현대	싼타페(SANTAFE)	TM5CBA-G-9	31,923
6323	승용	현대	싼타페(SANTAFE)	TM5CBA-S-9	34,257
6324	승용	현대	싼타페(SANTAFE)	TM5CBA-T-9	38,091

연번	차종	제 작 사	차 명	형 식	기준가격
6325	승용	현대	싼타페(SANTAFE)	TM5CDA-G-8	33,014
6326	승용	현대	싼타페(SANTAFE)	TM5CDA-G-9	33,815
6327	승용	현대	싼타페(SANTAFE)	TM5CDA-S-9	38,650
6328	승용	현대	싼타페(SANTAFE)	TM5CDA-T-9	40,301
6329	승용	현대	싼타페(SANTAFE)	TM7ABA-G-8	28,425
6330	승용	현대	싼타페(SANTAFE)	TM7ABA-S-9	33,105
6331	승용	현대	싼타페(SANTAFE)	TM7ABA-T-9	34,874
6332	승용	현대	싼타페(SANTAFE)	TM7ADA-G-8	27,992
6333	승용	현대	싼타페(SANTAFE)	TM7ADA-S-9	36,041
6334	승용	현대	싼타페(SANTAFE)	TM7ADA-T-9	37,945
6335	승용	현대	싼타페(SANTAFE)	TM7BBA-G-8	30,371
6336	승용	현대	싼타페(SANTAFE)	TM7BBA-G-9	30,263
6337	승용	현대	싼타페(SANTAFE)	TM7BBA-S-9	35,486
6338	승용	현대	싼타페(SANTAFE)	TM7BBA-T-9	36,655
6339	승용	현대	싼타페(SANTAFE)	TM7BDA-G-8	30,122
6340	승용	현대	싼타페(SANTAFE)	TM7BDA-G-9	33,150
6341	승용	현대	싼타페(SANTAFE)	TM7BDA-S-9	36,035
6342	승용	현대	싼타페(SANTAFE)	TM7BDA-T-9	39,311
6343	승용	현대	싼타페(SANTAFE)	TM7CBA-G-8	30,921
6344	승용	현대	싼타페(SANTAFE)	TM7CBA-G-9	33,059
6345	승용	현대	싼타페(SANTAFE)	TM7CBA-S-9	34,789
6346	승용	현대	싼타페(SANTAFE)	TM7CBA-T-9	38,201
6347	승용	현대	싼타페(SANTAFE)	TM7CDA-G-8	33,293
6348	승용	현대	싼타페(SANTAFE)	TM7CDA-G-9	34,319
6349	승용	현대	싼타페(SANTAFE)	TM7CDA-S-9	40,286
6350	승용	현대	싼타페(SANTAFE)	TM7CDA-T-9	40,196
6351	승용	현대	싼타페퀼탈	CM-S3WBA9-1	21,507
6352	승용	현대	쏘나타	EF-24D-A1	10,551
6353	승용	현대	쏘나타	EF-27DG-A1	11,786
6354	승용	현대	쏘나타	F2-27DXA	14,181
6355	승용	현대	쏘나타	F2L-27DT	13,133
6356	승용	현대	쏘나타	LF46GC-G6	20,083
6357	승용	현대	쏘나타	LF46GC-G7	22,682
6358	승용	현대	쏘나타	LF46GC-S7	25,182
6359	승용	현대	쏘나타	LF46GC-S8	20,744
6360	승용	현대	쏘나타	LF46GC-SPC	27,562
6361	승용	현대	쏘나타	LF46GD-G6	22,039
6362	승용	현대	쏘나타	LF46GD-G8	22,033
6363	승용	현대	쏘나타	LF46GD-S7	24,902
6364	승용	현대	쏘나타	LF46GD-S8	26,356
6365	승용	현대	쏘나타	LF46GF-G6	20,540
6366	승용	현대	쏘나타	LF46GF-G7	22,363
6367	승용	현대	쏘나타	LF46GF-G8	23,649
6368	승용	현대	쏘나타	LF46GF-S7	23,922
6369	승용	현대	쏘나타	LF46GF-S8	25,191
6370	승용	현대	쏘나타	LF4AGC-G6	22,518
6371	승용	현대	쏘나타	LF4AGC-G7	23,416
6372	승용	현대	쏘나타	LF4AGC-S7	25,109
6373	승용	현대	쏘나타	LF4AGC-S8	26,526
6374	승용	현대	쏘나타	LF4AGD-G6	18,877
6375	승용	현대	쏘나타	LF4AGD-G7	20,943
6376	승용	현대	쏘나타	LF4AGD-S7	22,583
6377	승용	현대	쏘나타	LF4AGD-S8	26,030
6378	승용	현대	쏘나타	LF4AGF-G6	19,775
6379	승용	현대	쏘나타	LF4AGF-G7	21,265
6380	승용	현대	쏘나타	LF4AGF-G8	22,208



연번	차종	제 작 사	차 명	형 식	기준가격
6381	승용	현대	쏘나타	LF4AGF-S7	24,749
6382	승용	현대	쏘나타	LF4AGF-S8	27,527
6383	승용	현대	쏘나타	LF4BBA-G	27,564
6384	승용	현대	쏘나타	LF4BBA-S	30,513
6385	승용	현대	쏘나타	LF4BBC-G	25,973
6386	승용	현대	쏘나타	LF4BBC-S	29,064
6387	승용	현대	쏘나타	LF4BBD-G	21,899
6388	승용	현대	쏘나타	LF4BBD-S	29,564
6389	승용	현대	쏘나타	LF4BBF-G8	27,472
6390	승용	현대	쏘나타	LF4BBF-S8	28,593
6391	승용	현대	쏘나타	LF4CBA-G	20,609
6392	승용	현대	쏘나타	LF4CBA-S	24,245
6393	승용	현대	쏘나타	LF4CBA-S8	27,564
6394	승용	현대	쏘나타	LF4CBB-PH	21,946
6395	승용	현대	쏘나타	LF4CBB-PT	22,000
6396	승용	현대	쏘나타	LF4CBC-G	21,927
6397	승용	현대	쏘나타	LF4CBC-PH	22,503
6398	승용	현대	쏘나타	LF4CBC-PT	22,045
6399	승용	현대	쏘나타	LF4CBC-S	23,173
6400	승용	현대	쏘나타	LF4CBC-S8	23,386
6401	승용	현대	쏘나타	LF4CBD-G	21,173
6402	승용	현대	쏘나타	LF4CBD-PH	22,686
6403	승용	현대	쏘나타	LF4CBD-PT	22,686
6404	승용	현대	쏘나타	LF4CBD-S	23,365
6405	승용	현대	쏘나타	LF4CBD-S8	25,037
6406	승용	현대	쏘나타	LF4CBF-G6	18,479
6407	승용	현대	쏘나타	LF4CBF-G7	20,716
6408	승용	현대	쏘나타	LF4CBF-G8	22,150
6409	승용	현대	쏘나타	LF4CBF-S7	19,598
6410	승용	현대	쏘나타	LF4CBF-S8	23,584
6411	승용	현대	쏘나타	LF4DAA-R	15,614
6412	승용	현대	쏘나타	LF4DAB-T	14,368
6413	승용	현대	쏘나타	LF4DAC-R	15,272
6414	승용	현대	쏘나타	LF4DAC-T	14,414
6415	승용	현대	쏘나타	LF4DAD-R	14,725
6416	승용	현대	쏘나타	LF4DAD-T	14,076
6417	승용	현대	쏘나타	LF4DAF-S6	15,545
6418	승용	현대	쏘나타	LF4DAF-X	14,054
6419	승용	현대	쏘나타	LF4DAF-X6	14,619
6420	승용	현대	쏘나타	LF4DBA-J	23,764
6421	승용	현대	쏘나타	LF4DBA-R	16,523
6422	승용	현대	쏘나타	LF4DBB-T	15,804
6423	승용	현대	쏘나타	LF4DBB-TE	18,351
6424	승용	현대	쏘나타	LF4DBC-J	23,582
6425	승용	현대	쏘나타	LF4DBC-R	16,665
6426	승용	현대	쏘나타	LF4DBC-T	15,833
6427	승용	현대	쏘나타	LF4DBC-TE	20,465
6428	승용	현대	쏘나타	LF4DBD-J	23,538
6429	승용	현대	쏘나타	LF4DBD-R	23,600
6430	승용	현대	쏘나타	LF4DBD-T	15,784
6431	승용	현대	쏘나타	LF4DBF-J6	22,621
6432	승용	현대	쏘나타	LF4DBF-S6	15,481
6433	승용	현대	쏘나타	LF4DBF-X	15,327
6434	승용	현대	쏘나타	LF4DBF-X6	17,258
6435	승용	현대	쏘나타	LF4FBA-G	24,145
6436	승용	현대	쏘나타	LF4FBA-S	31,118

연번	차종	제 작 사	차 명	형 식	기준가격
6437	승용	현대	쏘나타	LX3D-12	27,290
6438	승용	현대	쏘나타	NF-20DSL-A1	19,682
6439	승용	현대	쏘나타	NF-20DSL-M1	18,429
6440	승용	현대	쏘나타	NF-20GL-A1	16,646
6441	승용	현대	쏘나타	NF-20GL-A2	17,408
6442	승용	현대	쏘나타	NF-20GL-A3	17,460
6443	승용	현대	쏘나타	NF-20GL-M3	15,665
6444	승용	현대	쏘나타	NF-20GS-A1	18,458
6445	승용	현대	쏘나타	NF-20GS-A1S	18,938
6446	승용	현대	쏘나타	NF-20GS-A2	18,490
6447	승용	현대	쏘나타	NF-20GS-A2S	19,235
6448	승용	현대	쏘나타	NF-20GS-A3	18,830
6449	승용	현대	쏘나타	NF-20GS-A3S	19,503
6450	승용	현대	쏘나타	NF-20GS-M1	16,628
6451	승용	현대	쏘나타	NF-20GS-M1S	17,274
6452	승용	현대	쏘나타	NF-20GS-M3	16,726
6453	승용	현대	쏘나타	NF-20LGV-A1	12,744
6454	승용	현대	쏘나타	NF-20LJNS-A1	17,292
6455	승용	현대	쏘나타	NF-20LJNS-A2	17,311
6456	승용	현대	쏘나타	NF-20LJS-A2	17,556
6457	승용	현대	쏘나타	NF-20LTX-A1B	14,156
6458	승용	현대	쏘나타	NF-20LTX-A1NB	12,368
6459	승용	현대	쏘나타	NF-20LTX-A2B	14,798
6460	승용	현대	쏘나타	NF-20LTX-A2NB	12,365
6461	승용	현대	쏘나타	NF-20LTX-M1B	12,462
6462	승용	현대	쏘나타	NF-20LTX-M2B	12,907
6463	승용	현대	쏘나타	NF-20LTX-M2NB	10,531
6464	승용	현대	쏘나타	NF-24D-A1	15,237
6465	승용	현대	쏘나타	NF-24GS-A1	21,566
6466	승용	현대	쏘나타	NF-24GS-A2	21,854
6467	승용	현대	쏘나타	NF-24GS-A3	23,251
6468	승용	현대	쏘나타	NF-24GS-A50SNSA	23,368
6469	승용	현대	쏘나타	NF-24GS-A50SNA	24,431
6470	승용	현대	쏘나타	NF2-D20B211-A1	15,832
6471	승용	현대	쏘나타	NF2-D20B221-A1	23,135
6472	승용	현대	쏘나타	NF2-D20B221-A2	22,344
6473	승용	현대	쏘나타	NF2-D20B221-M1	21,234
6474	승용	현대	쏘나타	NF2-D20B222-A1	21,486
6475	승용	현대	쏘나타	NF2-D20B222-A2	22,036
6476	승용	현대	쏘나타	NF2-D20B222-M1	20,396
6477	승용	현대	쏘나타	NF2-D20B222-M2	18,994
6478	승용	현대	쏘나타	NF2-D20GA-0804	20,556
6479	승용	현대	쏘나타	NF2-D20GA-0901	21,463
6480	승용	현대	쏘나타	NF2-D20GM-0804	18,513
6481	승용	현대	쏘나타	NF2-D20GM-0901	18,659
6482	승용	현대	쏘나타	NF2-G20B233-A1	18,044
6483	승용	현대	쏘나타	NF2-G20B233-A2	17,403
6484	승용	현대	쏘나타	NF2-G20B233-M1	16,531
6485	승용	현대	쏘나타	NF2-G20B233-M2	16,498
6486	승용	현대	쏘나타	NF2-G20BP-M1	14,181
6487	승용	현대	쏘나타	NF2-G20C211-A1	23,367
6488	승용	현대	쏘나타	NF2-G20C211-A2	24,541
6489	승용	현대	쏘나타	NF2-G20C211-M1	19,263
6490	승용	현대	쏘나타	NF2-G20C212-A1	23,119
6491	승용	현대	쏘나타	NF2-G20C212-A2	21,619
6492	승용	현대	쏘나타	NF2-G20C212-M1	20,373

연번	차종	제 작 사	차 명	형 식	기준가격
6493	승용	현대	쏘나타	NF2-G20C221-A1	21,162
6494	승용	현대	쏘나타	NF2-G20C221-A2	21,507
6495	승용	현대	쏘나타	NF2-G20C221-M1	18,479
6496	승용	현대	쏘나타	NF2-G20C221-M2	18,265
6497	승용	현대	쏘나타	NF2-G20C222-A1	20,127
6498	승용	현대	쏘나타	NF2-G20C222-A2	19,994
6499	승용	현대	쏘나타	NF2-G20C222-M1	17,545
6500	승용	현대	쏘나타	NF2-G20C222-M2	17,483
6501	승용	현대	쏘나타	NF2-G20GA-0804	16,889
6502	승용	현대	쏘나타	NF2-G20GA-0901	16,509
6503	승용	현대	쏘나타	NF2-G20GM-0804	15,070
6504	승용	현대	쏘나타	NF2-G20GM-0901	14,604
6505	승용	현대	쏘나타	NF2-G20SA-0804	19,413
6506	승용	현대	쏘나타	NF2-G20SA-0805	18,990
6507	승용	현대	쏘나타	NF2-G20SA-0901	18,591
6508	승용	현대	쏘나타	NF2-G20SM-0804	16,304
6509	승용	현대	쏘나타	NF2-G20SM-0901	16,414
6510	승용	현대	쏘나타	NF2-G24C111-A1	27,477
6511	승용	현대	쏘나타	NF2-G24C111-A2	27,436
6512	승용	현대	쏘나타	NF2-G24C112-A1	26,771
6513	승용	현대	쏘나타	NF2-G24C112-A2	26,520
6514	승용	현대	쏘나타	NF2-G24C121-A1	26,267
6515	승용	현대	쏘나타	NF2-G24C121-A2	26,533
6516	승용	현대	쏘나타	NF2-G24C122-A1	25,946
6517	승용	현대	쏘나타	NF2-G24C122-A2	25,495
6518	승용	현대	쏘나타	NF2-G24SA-0804	24,440
6519	승용	현대	쏘나타	NF2-G24SA-0901	24,382
6520	승용	현대	쏘나타	NF2-L20J213-A1	17,555
6521	승용	현대	쏘나타	NF2-L20J213-A2	17,794
6522	승용	현대	쏘나타	NF2-L20JA-0804	17,105
6523	승용	현대	쏘나타	NF2-L20JA-0901	17,037
6524	승용	현대	쏘나타	NF2-L20JE213-A1	17,283
6525	승용	현대	쏘나타	NF2-L20JE213-A2	17,316
6526	승용	현대	쏘나타	NF2-L20T213-A1	13,745
6527	승용	현대	쏘나타	NF2-L20T213-A2	14,611
6528	승용	현대	쏘나타	NF2-L20T213-M1	10,359
6529	승용	현대	쏘나타	NF2-L20T213-M2	10,378
6530	승용	현대	쏘나타	NF2-L20TA-0804	12,451
6531	승용	현대	쏘나타	NF2-L20TA-0901	11,610
6532	승용	현대	쏘나타	NF2-L20TA-1001	11,629
6533	승용	현대	쏘나타	NF2-L20TA-1101	11,600
6534	승용	현대	쏘나타	NF2-L20TM-0804	10,412
6535	승용	현대	쏘나타	NF2-L20TM-0901	10,383
6536	승용	현대	쏘나타	NF2-L20TM-1001	10,445
6537	승용	현대	쏘나타	NF2-L20TM-1101	10,544
6538	승용	현대	쏘나타	NF2-S20T213-A2	13,189
6539	승용	현대	쏘나타	NF4MAB-U	10,768
6540	승용	현대	쏘나타	NF4MAC-U	11,173
6541	승용	현대	쏘나타	NF4MBB-U	11,765
6542	승용	현대	쏘나타	NF4MBC-U	11,783
6543	승용	현대	쏘나타	NF5MAA-U-92	10,700
6544	승용	현대	쏘나타	NF5MBA-U-92	11,350
6545	승용	현대	쏘나타	NF-D20B29-A1	21,505
6546	승용	현대	쏘나타	NF-D20B29-A2	21,009
6547	승용	현대	쏘나타	NF-D20B29-M1	19,608
6548	승용	현대	쏘나타	NF-D20B29-M2	19,585

연번	차종	제 작 사	차 명	형 식	기준가격
6549	승용	현대	쏘나타	NF-D20B2-A2	20,663
6550	승용	현대	쏘나타	NF-D20B2-M2	19,117
6551	승용	현대	쏘나타	NF-G20B21-A1	17,358
6552	승용	현대	쏘나타	NF-G20B21-A2	17,217
6553	승용	현대	쏘나타	NF-G20B21-M1	16,352
6554	승용	현대	쏘나타	NF-G20B21-M2	15,552
6555	승용	현대	쏘나타	NF-G20B2-A3	18,138
6556	승용	현대	쏘나타	NF-G20B2-A4	18,029
6557	승용	현대	쏘나타	NF-G20B2-M4	16,541
6558	승용	현대	쏘나타	NF-G20B2-M5	16,465
6559	승용	현대	쏘나타	NF-G20C1-A4	19,535
6560	승용	현대	쏘나타	NF-G20C1-M4	17,418
6561	승용	현대	쏘나타	NF-G20C22-A1	19,177
6562	승용	현대	쏘나타	NF-G20C22-A2	19,066
6563	승용	현대	쏘나타	NF-G20C22-M1	17,270
6564	승용	현대	쏘나타	NF-G20C22-M2	16,734
6565	승용	현대	쏘나타	NF-G20C23-A1	25,403
6566	승용	현대	쏘나타	NF-G20C24-A1	21,284
6567	승용	현대	쏘나타	NF-G20C24-A2	24,365
6568	승용	현대	쏘나타	NF-G20C25-A1	20,561
6569	승용	현대	쏘나타	NF-G20C25-A2	20,104
6570	승용	현대	쏘나타	NF-G20C3-A4	20,109
6571	승용	현대	쏘나타	NF-G24	13,152
6572	승용	현대	쏘나타	NF-G24C1-A6	24,304
6573	승용	현대	쏘나타	NF-G24C22-A1	24,880
6574	승용	현대	쏘나타	NF-G24C23-A2	27,429
6575	승용	현대	쏘나타	NF-G24C24-A2	24,915
6576	승용	현대	쏘나타	NF-G24C25-A1	25,529
6577	승용	현대	쏘나타	NF-G24C25-A2	25,272
6578	승용	현대	쏘나타	NF-G24C3-A6	25,420
6579	승용	현대	쏘나타	NF-L20J10-A3	17,525
6580	승용	현대	쏘나타	NF-L20J10-A4	17,689
6581	승용	현대	쏘나타	NF-L20J26-A1	17,609
6582	승용	현대	쏘나타	NF-L20J26-A2	17,473
6583	승용	현대	쏘나타	NF-L20X12-A1	11,550
6584	승용	현대	쏘나타	NF-L20X12-M1	10,271
6585	승용	현대	쏘나타	NF-L20X22-A1	14,296
6586	승용	현대	쏘나타	NF-L20X22-M1	12,956
6587	승용	현대	쏘나타	NF-L20X4-A3	12,044
6588	승용	현대	쏘나타	NF-L20X4-A4	12,033
6589	승용	현대	쏘나타	NF-L20X4-M3	10,358
6590	승용	현대	쏘나타	NF-L20X4-M4	10,327
6591	승용	현대	쏘나타	NF-L20X5-A3	15,906
6592	승용	현대	쏘나타	NF-L20X5-A4	14,815
6593	승용	현대	쏘나타	NF-L20X5-M3	12,848
6594	승용	현대	쏘나타	NF-L20X5-M4	12,948
6595	승용	현대	쏘나타	NFP-G20B-A2	14,681
6596	승용	현대	쏘나타	PM69P	13,609
6597	승용	현대	쏘나타	SN-1	11,217
6598	승용	현대	쏘나타	SN-5	12,301
6599	승용	현대	쏘나타	ST-38	11,908
6600	승용	현대	쏘나타	ST-40	11,630
6601	승용	현대	쏘나타	TF19EL	11,346
6602	승용	현대	쏘나타	TLNMC00	10,277
6603	승용	현대	쏘나타	Y3-TLX-A-2	13,293
6604	승용	현대	쏘나타	Y3-TLX-A-3	12,753

연번	차종	제 작 사	차 명	형 식	기준가격
6605	승용	현대	쏘나타	Y3-TLX-M-2	12,423
6606	승용	현대	쏘나타	Y3-TLX-M-3	11,904
6607	승용	현대	쏘나타	Y3-TXL-A-1	13,742
6608	승용	현대	쏘나타	Y3-TXL-M-1	13,609
6609	승용	현대	쏘나타	Y3-TX-M-1	12,423
6610	승용	현대	쏘나타	Y3-TX-M-2	14,379
6611	승용	현대	쏘나타	YD-S-A-1	13,309
6612	승용	현대	쏘나타	YD-S-A-2	13,309
6613	승용	현대	쏘나타	YD-S-M-1	12,409
6614	승용	현대	쏘나타	YF4AAB-G	18,199
6615	승용	현대	쏘나타	YF4ABB-G	19,349
6616	승용	현대	쏘나타	YF4ABB-GE	20,958
6617	승용	현대	쏘나타	YF4ABB-H-P	20,151
6618	승용	현대	쏘나타	YF4ABB-L-P	20,787
6619	승용	현대	쏘나타	YF4ABB-S	22,611
6620	승용	현대	쏘나타	YF4ABC-G	20,586
6621	승용	현대	쏘나타	YF4ABC-GE	20,655
6622	승용	현대	쏘나타	YF4ABC-S	21,018
6623	승용	현대	쏘나타	YF4ABF-G	20,586
6624	승용	현대	쏘나타	YF4ABF-GE	20,178
6625	승용	현대	쏘나타	YF4ABF-S	19,174
6626	승용	현대	쏘나타	YF4EBB-S	28,452
6627	승용	현대	쏘나타	YF4EBC-S	26,439
6628	승용	현대	쏘나타	YF4LAB-X	12,517
6629	승용	현대	쏘나타	YF4LAC-X	12,639
6630	승용	현대	쏘나타	YF4LAD-R	13,352
6631	승용	현대	쏘나타	YF4LAD-X	12,592
6632	승용	현대	쏘나타	YF4LAI-X	13,251
6633	승용	현대	쏘나타	YF4LBB-J	22,445
6634	승용	현대	쏘나타	YF4LBB-X	14,142
6635	승용	현대	쏘나타	YF4LBB-XE	14,585
6636	승용	현대	쏘나타	YF4LBC-J	22,273
6637	승용	현대	쏘나타	YF4LBC-R	16,449
6638	승용	현대	쏘나타	YF4LBC-RE	21,000
6639	승용	현대	쏘나타	YF4LBC-X	14,226
6640	승용	현대	쏘나타	YF4LBC-XE	14,118
6641	승용	현대	쏘나타	YF4LBD-J	21,780
6642	승용	현대	쏘나타	YF4LBD-X	14,227
6643	승용	현대	쏘나타	YF4LBD-XE	15,036
6644	승용	현대	쏘나타	YF4LBF-J	18,860
6645	승용	현대	쏘나타	YF4LBF-R	14,542
6646	승용	현대	쏘나타	YF4LBF-RE	21,052
6647	승용	현대	쏘나타	YF4LBF-X	14,063
6648	승용	현대	쏘나타	YF4LBF-XE	15,036
6649	승용	현대	쏘나타	YF4LBH-R	15,291
6650	승용	현대	쏘나타	YF4LBH-X	14,609
6651	승용	현대	쏘나타	YF4LBH-XE	14,327
6652	승용	현대	쏘나타	YF4LBI-R	15,758
6653	승용	현대	쏘나타	YF4LBI-X	14,485
6654	승용	현대	쏘나타	YF4LBI-XE	15,127
6655	승용	현대	쏘나타	YF5AAA-L-92	17,700
6656	승용	현대	쏘나타	YF5ABA-H-P-92	19,400
6657	승용	현대	쏘나타	YF5ABA-L-92	19,859
6658	승용	현대	쏘나타	YF5ABA-L-E-92	21,378
6659	승용	현대	쏘나타	YF5ABA-L-P-92	20,300
6660	승용	현대	쏘나타	YF5ABA-S-92	21,382

연번	차종	제 작 사	차 명	형 식	기준가격
6661	승용	현대	쏘나타	YF5EBA-S-92	28,700
6662	승용	현대	쏘나타	YF5LAA-T-92	13,227
6663	승용	현대	쏘나타	YF5LBA-J-92	21,471
6664	승용	현대	쏘나타	YF5LBA-T-92	14,226
6665	승용	현대	쏘나타	YF5LBA-T-E-92	14,299
6666	승용	현대	쏘나타	YF-BB6AA-1	18,133
6667	승용	현대	쏘나타	YF-BB6MA-1	16,956
6668	승용	현대	쏘나타	YF-BC6AA-1	22,497
6669	승용	현대	쏘나타	YF-BC6MA-1	15,069
6670	승용	현대	쏘나타	YF-BC6MB-1	23,364
6671	승용	현대	쏘나타	YF-BCGAA-1	23,436
6672	승용	현대	쏘나타	YF-G20GAS0-1101	28,477
6673	승용	현대	쏘나타	YF-G20GASC-1101	24,600
6674	승용	현대	쏘나타	YF-G20MAG0-1101	21,022
6675	승용	현대	쏘나타	YF-G20MAS0-1101	23,382
6676	승용	현대	쏘나타	YF-G20MASC-1101	21,738
6677	승용	현대	쏘나타	YF-G20MMG0-1101	18,047
6678	승용	현대	쏘나타	YF-G20NAG1-1201-92	19,800
6679	승용	현대	쏘나타	YF-G20NAG3-1201-92	19,500
6680	승용	현대	쏘나타	YF-G20NAS2-1201-92	21,100
6681	승용	현대	쏘나타	YF-G20NMG0-1201-92	18,237
6682	승용	현대	쏘나타	YF-L20LAJ2-1101	20,900
6683	승용	현대	쏘나타	YF-L20LAT2-1101	13,700
6684	승용	현대	쏘나타	YF-L20LAT4-1101	14,327
6685	승용	현대	쏘나타	YF-L20LMT2-1101	12,651
6686	승용	현대	쏘나타	YF-MB5AA-1	21,944
6687	승용	현대	쏘나타	YF-MBA5MB-1	21,694
6688	승용	현대	쏘나타	YF-MC5MA-1	12,486
6689	승용	현대	쏘나타	YF-MCB5AB-1	13,227
6690	승용	현대	쏘나타	YF-MCC5AA-1	14,393
6691	승용	현대	쏘나타	YF-MCD5AA-1	15,384
6692	승용	현대	쏘나타	YF-MJD5AA-1	20,036
6693	승용	현대	쏘나타	YF-MJD5AB-1	20,057
6694	승용	현대	쏘나타	YF-PBB6AB-1	19,327
6695	승용	현대	쏘나타	YFPH-G20MAG0-1101	18,888
6696	승용	현대	쏘나타	YFPV-G20MAG0-1101	20,234
6697	승용	현대	쏘나타	YL-S-A-1	9,218
6698	승용	현대	쏘나타	YL-S-M-1	8,318
6699	승용	현대	쏘나타	YR	9,963
6700	승용	현대	쏘나타	YR-4-A-1	12,409
6701	승용	현대	쏘나타	YR-4-A-S	12,409
6702	승용	현대	쏘나타	YR-A	9,036
6703	승용	현대	쏘나타	YR-A-S-1	10,863
6704	승용	현대	쏘나타	YR-L	8,136
6705	승용	현대	쏘나타	YR-L-A	9,036
6706	승용	현대	쏘나타	YR-L-A-S-1	9,136
6707	승용	현대	쏘나타	YS-18D-A1	13,227
6708	승용	현대	쏘나타	YS-18D-A2	11,066
6709	승용	현대	쏘나타	YS-18D-M1	11,854
6710	승용	현대	쏘나타	YS-18D-M2	11,137
6711	승용	현대	쏘나타	YS-20D-A1	15,031
6712	승용	현대	쏘나타	YS-20D-A2	14,431
6713	승용	현대	쏘나타	YS-20D-A4	15,835
6714	승용	현대	쏘나타	YS-20D-A5	13,072
6715	승용	현대	쏘나타	YS-20D-M1	14,863
6716	승용	현대	쏘나타	YS-20D-M2	13,181

연번	차종	제 작 사	차 명	형 식	기준가격
6717	승용	현대	쏘나타	YS-20D-M3	13,181
6718	승용	현대	쏘나타	YS-20D-M4	12,220
6719	승용	현대	쏘나타	YS-20TF-A1	13,717
6720	승용	현대	쏘나타	YS-20TF-A2	13,084
6721	승용	현대	쏘나타	YS-20TF-A3	13,853
6722	승용	현대	쏘나타	YS-20TF-A4	12,672
6723	승용	현대	쏘나타	YS-20TF-A5	12,980
6724	승용	현대	쏘나타	YS-20TF-A6	13,382
6725	승용	현대	쏘나타	YS-20TF-A7	11,957
6726	승용	현대	쏘나타	YS-20TF-M1	12,078
6727	승용	현대	쏘나타	YS-20TF-M2	11,922
6728	승용	현대	쏘나타	YS-20TF-M3	11,953
6729	승용	현대	쏘나타	YS-20TF-M4	11,957
6730	승용	현대	쏘나타	YS-20TF-M5	12,086
6731	승용	현대	쏘나타	YS-20TF-M6	11,872
6732	승용	현대	쏘나타	YS-20TF-M7	10,637
6733	승용	현대	쏘나타	YS-20TS-A1	11,918
6734	승용	현대	쏘나타	YS-20TS-M1	11,890
6735	승용	현대	쏘나타	YS-20TX-A1	13,954
6736	승용	현대	쏘나타	YS-20TX-A2	13,986
6737	승용	현대	쏘나타	YS-20TX-M1	13,409
6738	승용	현대	쏘나타	YS-20TX-M2	13,760
6739	승용	현대	쏘나타	YS-25D-A1	17,909
6740	승용	현대	쏘나타	YS-S-A-3	11,217
6741	승용	현대	쏘나타	YS-S-M-3	10,250
6742	승용	현대	쏘나타	Y-TX-M-2	13,659
6743	승용	현대	쏘나타 (SONATA) 순찰차	LF4BBF-GP	29,909
6744	승용	현대	쏘나타 (SONATA) 순찰차	LF4CBF-GP	26,876
6745	승용	현대	쏘나타 플러그인 하이브리드(SONATA PLUG-IN HYBRID)	LFE24BF-S	35,612
6746	승용	현대	쏘나타 플러그인 하이브리드(SONATA PLUG-IN HYBRID)	LFE24BF-T	27,379
6747	승용	현대	쏘나타 하이브리드(SONATA HYBRID)	LFE43BG-G	24,385
6748	승용	현대	쏘나타 하이브리드(SONATA HYBRID)	LFE43BG-G7	27,015
6749	승용	현대	쏘나타 하이브리드(SONATA HYBRID)	LFE43BG-S	26,422
6750	승용	현대	쏘나타 하이브리드(SONATA HYBRID)	LFE43BG-S7	28,412
6751	승용	현대	쏘나타 하이브리드(SONATA HYBRID)	LFE43BG-T	24,632
6752	승용	현대	쏘나타(SONATA)	LF46GG-G6	23,229
6753	승용	현대	쏘나타(SONATA)	LF46GG-G7	23,507
6754	승용	현대	쏘나타(SONATA)	LF46GG-G8	19,533
6755	승용	현대	쏘나타(SONATA)	LF46GG-S7	26,261
6756	승용	현대	쏘나타(SONATA)	LF46GG-S8	27,238
6757	승용	현대	쏘나타(SONATA)	LF4AGG-G6	20,159
6758	승용	현대	쏘나타(SONATA)	LF4AGG-G7	24,780
6759	승용	현대	쏘나타(SONATA)	LF4AGG-G8	24,743
6760	승용	현대	쏘나타(SONATA)	LF4AGG-S7	26,375
6761	승용	현대	쏘나타(SONATA)	LF4AGG-S8	26,661
6762	승용	현대	쏘나타(SONATA)	LF4BBG-G8	28,293
6763	승용	현대	쏘나타(SONATA)	LF4BBG-S8	31,588
6764	승용	현대	쏘나타(SONATA)	LF4CBG-G6	19,178
6765	승용	현대	쏘나타(SONATA)	LF4CBG-G7	23,318
6766	승용	현대	쏘나타(SONATA)	LF4CBG-G8	23,970
6767	승용	현대	쏘나타(SONATA)	LF4CBG-S7	24,836
6768	승용	현대	쏘나타(SONATA)	LF4CBG-S8	26,038
6769	승용	현대	쏘나타(SONATA)	LF4CBH-G8	26,663
6770	승용	현대	쏘나타(SONATA)	LF4DAG-S6	17,180
6771	승용	현대	쏘나타(SONATA)	LF4DAH-X6	17,180
6772	승용	현대	쏘나타(SONATA)	LF4DBF-XE	17,657

연번	차종	제 작 사	차 명	형 식	기준가격
6773	승용	현대	쏘나타(SONATA)	LF4DBG-J6	23,570
6774	승용	현대	쏘나타(SONATA)	LF4DBG-S6	23,570
6775	승용	현대	쏘나타(SONATA)	LF4DBH-X6	17,259
6776	승용	현대	쏘나타 II	Y3-30S-A-1	15,410
6777	승용	현대	쏘나타 II	Y3-DG-S-A-1	13,454
6778	승용	현대	쏘나타 II	Y3-DG-S-A-2	13,454
6779	승용	현대	쏘나타 II	Y3-DG-S-M-1	12,136
6780	승용	현대	쏘나타 II	Y3-DL-S-A-1	11,086
6781	승용	현대	쏘나타 II	Y3-DL-S-A-2	11,353
6782	승용	현대	쏘나타 II	Y3-DL-S-M-1	9,681
6783	승용	현대	쏘나타 II	Y3-L-S-A-1	9,908
6784	승용	현대	쏘나타 II	Y3-L-S-M-1	8,972
6785	승용	현대	쏘나타 II	Y3-S-S-A-1	12,338
6786	승용	현대	쏘나타 II	Y3-S-S-M-1	11,616
6787	승용	현대	쏘나타 II LPG	Y3-TXL-A-1	8,890
6788	승용	현대	쏘나타 II LPG	Y3-TXL-M-1	7,990
6789	승용	현대	쏘나타 III	Y3-DG-S-A-10	13,445
6790	승용	현대	쏘나타 III	Y3-DG-S-A-3	12,845
6791	승용	현대	쏘나타 III	Y3-DG-S-A-4	14,890
6792	승용	현대	쏘나타 III	Y3-DG-S-M-2	12,136
6793	승용	현대	쏘나타 III	Y3-DG-S-M-3	13,318
6794	승용	현대	쏘나타 III	Y3-DL-S-A-3	11,287
6795	승용	현대	쏘나타 III	Y3-DL-S-A-4	12,674
6796	승용	현대	쏘나타 III	Y3-DL-S-A-5	9,701
6797	승용	현대	쏘나타 III	Y3-DL-S-A-7	12,674
6798	승용	현대	쏘나타 III	Y3-DL-S-M-2	10,166
6799	승용	현대	쏘나타 III	Y3-DL-S-M-3	11,227
6800	승용	현대	쏘나타 III	Y3-L-S-A-2	10,731
6801	승용	현대	쏘나타 III	Y3-L-S-A-3	11,800
6802	승용	현대	쏘나타 III	Y3-L-S-M-2	9,436
6803	승용	현대	쏘나타 III	Y3-L-S-M-3	10,090
6804	승용	현대	쏘나타 III	Y3-S-S-A-2	12,863
6805	승용	현대	쏘나타 III	Y3-S-S-A-3	13,527
6806	승용	현대	쏘나타 III	Y3-S-S-A-4	12,800
6807	승용	현대	쏘나타 III	Y3-S-S-M-2	11,532
6808	승용	현대	쏘나타 III	Y3-S-S-M-3	12,271
6809	승용	현대	쏘나타 III LPG	Y3-TLX-A-2	9,772
6810	승용	현대	쏘나타 III LPG	Y3-TLX-A-3	9,410
6811	승용	현대	쏘나타 III LPG	Y3-TLX-M-2	8,191
6812	승용	현대	쏘나타 III LPG	Y3-TLX-M-3	7,681
6813	승용	현대	쏘나타택시렌탈	NF2-L20T213-A2	11,897
6814	승용	현대	쏘나타택시렌탈	YF5LAA-T-92	12,696
6815	승용	현대	쏘나타플러그인하이브리드	LFE24BA-S	34,655
6816	승용	현대	쏘나타플러그인하이브리드	LFE24BA-T	34,362
6817	승용	현대	쏘나타플러그인하이브리드	LFE24BD-S	31,418
6818	승용	현대	쏘나타플러그인하이브리드	LFE24BD-T	33,628
6819	승용	현대	쏘나타플러그인하이브리드(SONATAPLUG-INHYBRID)	LFE24BG-S	34,766
6820	승용	현대	쏘나타플러그인하이브리드(SONATAPLUG-INHYBRID)	LFE24BG-T	40,630
6821	승용	현대	쏘나타하이브리드	LFE43BE-G	23,945
6822	승용	현대	쏘나타하이브리드	LFE43BE-S	25,866
6823	승용	현대	쏘나타하이브리드	LFE43BE-S7	27,632
6824	승용	현대	쏘나타하이브리드	LFE43BE-T7	26,903
6825	승용	현대	쏘나타하이브리드	LFE4DBA-G	27,495
6826	승용	현대	쏘나타하이브리드	LFE4DBA-S	26,537
6827	승용	현대	쏘나타하이브리드	LFE4DBA-S7	27,609
6828	승용	현대	쏘나타하이브리드	LFE4DBA-T	29,457



연번	차종	제 작 사	차 명	형 식	기준가격
6829	승용	현대	쏘나타하이브리드	LFE4DBB-G	25,500
6830	승용	현대	쏘나타하이브리드	LFE4DBB-S	27,516
6831	승용	현대	쏘나타하이브리드	LFE4DBB-S7	29,091
6832	승용	현대	쏘나타하이브리드	LFE4DBB-T	29,673
6833	승용	현대	쏘나타하이브리드	LFE4DBD-G	25,688
6834	승용	현대	쏘나타하이브리드	LFE4DBD-S	25,527
6835	승용	현대	쏘나타하이브리드	LFE4DBD-S7	28,938
6836	승용	현대	쏘나타하이브리드	LFE4DBD-T	28,082
6837	승용	현대	쏘나타하이브리드	LFE4DBF-G	25,200
6838	승용	현대	쏘나타하이브리드	LFE4DBF-G7	27,490
6839	승용	현대	쏘나타하이브리드	LFE4DBF-S6	27,027
6840	승용	현대	쏘나타하이브리드	LFE4DBF-S7	26,456
6841	승용	현대	쏘나타하이브리드	LFE4DBF-T	25,744
6842	승용	현대	쏘나타하이브리드	YFE45BA-G	24,300
6843	승용	현대	쏘나타하이브리드	YFE45BA-L	23,830
6844	승용	현대	쏘나타하이브리드	YFE45BA-S	27,075
6845	승용	현대	쏘나타하이브리드	YFE45BB-G	25,683
6846	승용	현대	쏘나타하이브리드	YFE45BB-L	24,059
6847	승용	현대	쏘나타하이브리드	YFE45BB-S	26,125
6848	승용	현대	쏘나타하이브리드	YFE45BE-G	26,436
6849	승용	현대	쏘나타하이브리드	YFE45BE-L	22,864
6850	승용	현대	쏘나타하이브리드	YFE45BE-S	28,386
6851	승용	현대	쏘나타하이브리드	YFE45BF-G	26,165
6852	승용	현대	쏘나타하이브리드	YFE45BF-L	25,155
6853	승용	현대	쏘나타하이브리드	YFE45BF-S	25,381
6854	승용	현대	쏘나타하이브리드	YFE45BG-G	25,182
6855	승용	현대	쏘나타하이브리드	YFE45BG-L	25,422
6856	승용	현대	쏘나타하이브리드	YFE45BG-S	28,310
6857	승용	현대	쏘나타하이브리드	YFHEV-ELA-1201	23,271
6858	승용	현대	쏘나타하이브리드	YFHEV-LA-1101	24,900
6859	승용	현대	쏘나타하이브리드	YFHEV-SA-1101	27,545
6860	승용	현대	쏘나타하이브리드	YFHEV-SA-4150	18,291
6861	승용	현대	아반떼	AD4DA6-A	13,518
6862	승용	현대	아반떼	AD4DA6-B	13,336
6863	승용	현대	아반떼	AD4DA6-C	12,619
6864	승용	현대	아반떼	AD4DB0-A-O	16,630
6865	승용	현대	아반떼	AD4DB0-B-O	18,883
6866	승용	현대	아반떼	AD4DB0-C-O	19,965
6867	승용	현대	아반떼	AD4DB0-C-S	19,770
6868	승용	현대	아반떼	AD4DB6-A-S	14,868
6869	승용	현대	아반떼	AD4DB6-B-O	13,838
6870	승용	현대	아반떼	AD4DB6-B-S	12,609
6871	승용	현대	아반떼	AD4DB6-C-O	13,875
6872	승용	현대	아반떼	AD4DB6-C-S	13,029
6873	승용	현대	아반떼	AD4DB7-A-S	17,268
6874	승용	현대	아반떼	AD4DB7-B-S	15,500
6875	승용	현대	아반떼	AD4DB7-C-O	16,738
6876	승용	현대	아반떼	AD4DB7-C-S	15,053
6877	승용	현대	아반떼	AD4DB8-A-O	19,705
6878	승용	현대	아반떼	AD4DB8-A-S	18,586
6879	승용	현대	아반떼	AD4DB8-B-O	20,214
6880	승용	현대	아반떼	AD4DB8-B-S	18,409
6881	승용	현대	아반떼	AD4DB8-C-O	17,537
6882	승용	현대	아반떼	AD4DB8-C-S	16,245
6883	승용	현대	아반떼	AD4FB0-B-O	18,848
6884	승용	현대	아반떼	AD4FB7-B-S	18,007

연번	차종	제 작 사	차 명	형 식	기준가격
6885	승용	현대	아반떼	AD4FBA0-A-O	21,264
6886	승용	현대	아반떼	AD4FBA7-A-S	18,047
6887	승용	현대	아반떼	AD4LB6-A-S	15,377
6888	승용	현대	아반떼	AD4LB6-B-S	13,900
6889	승용	현대	아반떼	AD4LB6-C-S	15,380
6890	승용	현대	아반떼	AD4LB7-A-S	17,295
6891	승용	현대	아반떼	AD4LB7-B-S	14,025
6892	승용	현대	아반떼	AD4LB7-C-S	19,403
6893	승용	현대	아반떼	AD4UA6-A	15,495
6894	승용	현대	아반떼	AD4UA6-B	13,357
6895	승용	현대	아반떼	AD4UA6-C	13,471
6896	승용	현대	아반떼	AD4UG6-A-S	18,205
6897	승용	현대	아반떼	AD4UG6-B-S	15,848
6898	승용	현대	아반떼	AD4UG6-C-S	13,668
6899	승용	현대	아반떼	AD4UG8-A-O	19,370
6900	승용	현대	아반떼	AD4UG8-A-S	20,005
6901	승용	현대	아반떼	AD4UG8-B-O	21,055
6902	승용	현대	아반떼	AD4UG8-B-S	18,016
6903	승용	현대	아반떼	AD4UG8-C-O	19,578
6904	승용	현대	아반떼	AD4UG8-C-S	17,945
6905	승용	현대	아반떼	HD-16-A1	12,300
6906	승용	현대	아반떼	HD-16-A2	12,446
6907	승용	현대	아반떼	HD-16-A3	12,483
6908	승용	현대	아반떼	HD-16-A4	11,568
6909	승용	현대	아반떼	HD-16-A5	11,626
6910	승용	현대	아반떼	HD-16-A6	9,812
6911	승용	현대	아반떼	HD-16GS-A1	13,476
6912	승용	현대	아반떼	HD-16GS-A2	13,539
6913	승용	현대	아반떼	HD-16GS-A2S	15,959
6914	승용	현대	아반떼	HD-16GS-A3	13,579
6915	승용	현대	아반떼	HD-16GS-A3S	14,350
6916	승용	현대	아반떼	HD-16GS-A4	13,414
6917	승용	현대	아반떼	HD-16GS-A4S	14,178
6918	승용	현대	아반떼	HD-16GS-A5	13,244
6919	승용	현대	아반떼	HD-16GS-M1	12,331
6920	승용	현대	아반떼	HD-16GS-M2	12,353
6921	승용	현대	아반떼	HD-16GS-M2S	13,725
6922	승용	현대	아반떼	HD-16GS-M3	12,361
6923	승용	현대	아반떼	HD-16GS-M3S	13,025
6924	승용	현대	아반떼	HD-16GS-M4	12,349
6925	승용	현대	아반떼	HD-16HGS-A2	14,191
6926	승용	현대	아반떼	HD-16HGS-A3	13,537
6927	승용	현대	아반떼	HD-16HGS-A4	13,619
6928	승용	현대	아반떼	HD-16HGS-A5	14,367
6929	승용	현대	아반떼	HD-16HGS-A6	14,598
6930	승용	현대	아반떼	HD-16-M1	11,168
6931	승용	현대	아반떼	HD-16-M2	11,283
6932	승용	현대	아반떼	HD-16-M3	10,611
6933	승용	현대	아반떼	HD-16-M4	10,594
6934	승용	현대	아반떼	HD-16P-A1	13,000
6935	승용	현대	아반떼	HD-20GS-A1	15,664
6936	승용	현대	아반떼	HD-20GS-A2	15,537
6937	승용	현대	아반떼	HD-20GS-A2S	17,563
6938	승용	현대	아반떼	HD-20GS-M1	14,413
6939	승용	현대	아반떼	HD-20GS-M2	13,715
6940	승용	현대	아반떼	HD-D16-A1	14,641

연번	차종	제 작 사	차 명	형 식	기준가격
6941	승용	현대	아반떼	HD-D16-A2	14,114
6942	승용	현대	아반떼	HD-D16-A3	14,143
6943	승용	현대	아반떼	HD-D16GS-A1	15,346
6944	승용	현대	아반떼	HD-D16GS-A2	15,228
6945	승용	현대	아반떼	HD-D16GS-A2S	17,474
6946	승용	현대	아반떼	HD-D16GS-A3	15,568
6947	승용	현대	아반떼	HD-D16GS-A3S	16,372
6948	승용	현대	아반떼	HD-D16GS-A4	15,147
6949	승용	현대	아반떼	HD-D16GS-M1	14,620
6950	승용	현대	아반떼	HD-D16GS-M2	14,641
6951	승용	현대	아반떼	HD-D16GS-M2S	16,327
6952	승용	현대	아반떼	HD-D16GS-M3	14,450
6953	승용	현대	아반떼	HD-D16GS-M3S	14,542
6954	승용	현대	아반떼	HD-D16GS-M4	13,821
6955	승용	현대	아반떼	HD-D16-M1	13,464
6956	승용	현대	아반떼	HD-D16-M2	13,523
6957	승용	현대	아반떼	HD-D16-M3	13,071
6958	승용	현대	아반떼	HD-D16-M4	14,078
6959	승용	현대	아반떼	JS-D15-A1	8,606
6960	승용	현대	아반떼	JS-D15-A13	9,239
6961	승용	현대	아반떼	JS-D15-A2	9,140
6962	승용	현대	아반떼	JS-D15-A3	9,010
6963	승용	현대	아반떼	JS-D15-M1	7,953
6964	승용	현대	아반떼	JS-D15-M2	7,623
6965	승용	현대	아반떼	JS-D15-M3	9,385
6966	승용	현대	아반떼	JS-D15-M8	8,218
6967	승용	현대	아반떼	JS-D18-A1	9,060
6968	승용	현대	아반떼	JS-D18-A2	9,648
6969	승용	현대	아반떼	JS-D18-A4	10,539
6970	승용	현대	아반떼	JS-D18-A6	9,648
6971	승용	현대	아반떼	JS-D18-M1	8,235
6972	승용	현대	아반떼	JS-DL15-M1	9,589
6973	승용	현대	아반떼	MD4DAD-G	13,014
6974	승용	현대	아반떼	MD4DAE-G	12,629
6975	승용	현대	아반떼	MD4DAG-G	13,377
6976	승용	현대	아반떼	MD4DAH-G	11,729
6977	승용	현대	아반떼	MD4DAI-G	12,615
6978	승용	현대	아반떼	MD4DAJ-G	13,514
6979	승용	현대	아반떼	MD4DBD-G	15,578
6980	승용	현대	아반떼	MD4DBD-S	17,541
6981	승용	현대	아반떼	MD4DBE-G	15,314
6982	승용	현대	아반떼	MD4DBE-S	18,500
6983	승용	현대	아반떼	MD4DBG-G	15,505
6984	승용	현대	아반떼	MD4DBG-S	19,059
6985	승용	현대	아반떼	MD4DBH-G	15,041
6986	승용	현대	아반떼	MD4DBH-S	19,241
6987	승용	현대	아반떼	MD4DBI-G	15,459
6988	승용	현대	아반떼	MD4DBI-S	18,490
6989	승용	현대	아반떼	MD4DBJ-G	16,095
6990	승용	현대	아반떼	MD4DBJ-S	19,377
6991	승용	현대	아반떼	MD4LAD-G	12,542
6992	승용	현대	아반떼	MD4LAF-G	13,431
6993	승용	현대	아반떼	MD4LAI-G	12,811
6994	승용	현대	아반떼	MD4LAJ-G	12,578
6995	승용	현대	아반떼	MD4LBD-G	13,956
6996	승용	현대	아반떼	MD4LBD-S	16,341

연번	차종	제 작 사	차 명	형 식	기준가격
6997	승용	현대	아반떼	MD4LBE-G	13,365
6998	승용	현대	아반떼	MD4LBE-S	16,893
6999	승용	현대	아반떼	MD4LBF-G	14,443
7000	승용	현대	아반떼	MD4LBF-S	16,793
7001	승용	현대	아반떼	MD4LBH-G	14,457
7002	승용	현대	아반떼	MD4LBH-S	16,993
7003	승용	현대	아반떼	MD4LBI-G	15,402
7004	승용	현대	아반떼	MD4LBI-S	17,093
7005	승용	현대	아반떼	MD4LBJ-G	15,848
7006	승용	현대	아반떼	MD4LBJ-S	17,707
7007	승용	현대	아반떼	MD4UAE-G	16,777
7008	승용	현대	아반떼	MD4UAG-G	16,111
7009	승용	현대	아반떼	MD4UAH-G	16,061
7010	승용	현대	아반떼	MD4UAI-G	15,884
7011	승용	현대	아반떼	MD4UAJ-G	16,482
7012	승용	현대	아반떼	MD4UBE-G	17,429
7013	승용	현대	아반떼	MD4UBE-S	20,741
7014	승용	현대	아반떼	MD4UBG-G	16,377
7015	승용	현대	아반떼	MD4UBH-G	16,777
7016	승용	현대	아반떼	MD4UBH-S	21,769
7017	승용	현대	아반떼	MD4UBI-G	17,005
7018	승용	현대	아반떼	MD4UBI-S	21,438
7019	승용	현대	아반떼	MD4UBJ-G	17,005
7020	승용	현대	아반떼	MD4UBJ-S	21,393
7021	승용	현대	아반떼	MDDAA-G	13,200
7022	승용	현대	아반떼	MDDAB-G-92	12,495
7023	승용	현대	아반떼	MDDAC-G	12,400
7024	승용	현대	아반떼	MDDBA-G	15,200
7025	승용	현대	아반떼	MDDBA-G-E	16,686
7026	승용	현대	아반떼	MDDBA-G-P	14,085
7027	승용	현대	아반떼	MDDBA-S	17,666
7028	승용	현대	아반떼	MDDBB-G-92	15,718
7029	승용	현대	아반떼	MDDBB-G-E-92	16,500
7030	승용	현대	아반떼	MDDBB-G-P	14,777
7031	승용	현대	아반떼	MDDBB-S-92	16,500
7032	승용	현대	아반떼	MDDBC-G	15,946
7033	승용	현대	아반떼	MDDBC-S	16,488
7034	승용	현대	아반떼	MDDBD-G-P	14,777
7035	승용	현대	아반떼	MD-G16GL-A1	15,430
7036	승용	현대	아반떼	MD-G16GL-A2	15,766
7037	승용	현대	아반떼	MD-G16GL-M1	14,085
7038	승용	현대	아반떼	MD-G16GL-M2	13,073
7039	승용	현대	아반떼	MD-G16GS-A1	17,036
7040	승용	현대	아반떼	MD-G16GS-A2	16,930
7041	승용	현대	아반떼	MD-G16GS-M2	15,176
7042	승용	현대	아반떼	MD-L16GL-A1	13,137
7043	승용	현대	아반떼	MD-L16GL-M1	12,989
7044	승용	현대	아반떼	MD-L16GS-A1	16,504
7045	승용	현대	아반떼	MDLAA-G	12,200
7046	승용	현대	아반떼	MDLAB-G-92	12,600
7047	승용	현대	아반떼	MDLAC-G	13,500
7048	승용	현대	아반떼	MDLBA-G	12,700
7049	승용	현대	아반떼	MDLBA-S	16,615
7050	승용	현대	아반떼	MDLBB-G-92	13,100
7051	승용	현대	아반떼	MDLBB-S-92	16,500
7052	승용	현대	아반떼	MDLBC-G	13,088

연번	차종	제 작 사	차 명	형 식	기준가격
7053	승용	현대	아반떼	MDLBC-S	16,432
7054	승용	현대	아반떼XD	XD-15D5-A1	12,517
7055	승용	현대	아반떼XD	XD-15D5-A2	12,436
7056	승용	현대	아반떼XD	XD-15D5-A3	11,527
7057	승용	현대	아반떼XD	XD-15D5-M1	11,553
7058	승용	현대	아반떼XD	XD-15D5-M2	11,412
7059	승용	현대	아반떼XD	XD-15D5-M3	10,522
7060	승용	현대	아반떼XD	XD-15D-A1	10,334
7061	승용	현대	아반떼XD	XD-15D-A2	10,568
7062	승용	현대	아반떼XD	XD-15D-A3	11,428
7063	승용	현대	아반떼XD	XD-15D-A4	11,434
7064	승용	현대	아반떼XD	XD-15DJ-A2	9,513
7065	승용	현대	아반떼XD	XD-15DL-A1	10,426
7066	승용	현대	아반떼XD	XD-15DL-A2	11,536
7067	승용	현대	아반떼XD	XD-15DL-M1	9,470
7068	승용	현대	아반떼XD	XD-15DL-M2	9,338
7069	승용	현대	아반떼XD	XD-15D-M1	8,608
7070	승용	현대	아반떼XD	XD-15D-M2	9,317
7071	승용	현대	아반떼XD	XD-15D-M3	10,103
7072	승용	현대	아반떼XD	XD-15D-M4	10,119
7073	승용	현대	아반떼XD	XD-15DM-A2	11,133
7074	승용	현대	아반떼XD	XD-20D5-A2	13,437
7075	승용	현대	아반떼XD	XD-20D5-M1	10,985
7076	승용	현대	아반떼XD	XD-20D5-M2	10,220
7077	승용	현대	아반떼XD	XD-20D-A1	11,486
7078	승용	현대	아반떼XD	XD-20D-A2	12,303
7079	승용	현대	아반떼XD	XD-20DC5-A2	14,572
7080	승용	현대	아반떼XD	XD-20D-M1	10,486
7081	승용	현대	아반떼순찰차	AD4DB8-B-S-P	15,581
7082	승용	현대	아반떼순찰차	AD4DB8-C-S-P	16,453
7083	승용	현대	아반떼순찰차	MD4DBI-G-P	15,117
7084	승용	현대	아반떼순찰차	MD4DBJ-G-P	15,480
7085	승용	현대	아반떼스포츠허(AVANTESPORT)	AD4BAR-B	16,133
7086	승용	현대	아반떼스포츠허(AVANTESPORT)	AD4BAR-C	17,062
7087	승용	현대	아반떼스포츠허(AVANTESPORT)	AD4BGR-B	18,658
7088	승용	현대	아반떼스포츠허(AVANTESPORT)	AD4BGR-C	20,140
7089	승용	현대	아반떼쿠페	MD2HAD-G	15,484
7090	승용	현대	아반떼쿠페	MD2HAH-G	15,909
7091	승용	현대	아반떼쿠페	MD2HAI-G	14,637
7092	승용	현대	아반떼쿠페	MD2HAJ-G	15,354
7093	승용	현대	아반떼쿠페	MD2HBD-G	17,040
7094	승용	현대	아반떼쿠페	MD2HBD-S	19,286
7095	승용	현대	아반떼쿠페	MD2HBH-G	17,320
7096	승용	현대	아반떼쿠페	MD2HBI-G	14,182
7097	승용	현대	아반떼쿠페	MD2HBI-S	17,939
7098	승용	현대	아반떼쿠페	MD2HBJ-G	17,251
7099	승용	현대	아반떼쿠페	MD2HBJ-S	19,729
7100	승용	현대	아반떼투어링	JW-D15-A1	8,690
7101	승용	현대	아반떼투어링	JW-D15-A13	10,040
7102	승용	현대	아반떼투어링	JW-D15-A2	8,690
7103	승용	현대	아반떼투어링	JW-D15-A3	10,193
7104	승용	현대	아반떼투어링	JW-D15-M1	7,681
7105	승용	현대	아반떼투어링	JW-D15-M2	8,587
7106	승용	현대	아반떼투어링	JW-D18-A1	9,900
7107	승용	현대	아반떼투어링	JW-D18-A2	10,334
7108	승용	현대	아반떼투어링	JW-D18-A3	10,252

연번	차종	제 작 사	차 명	형 식	기준가격
7109	승용	현대	아반떼투어링	JW-D18-A5	10,465
7110	승용	현대	아반떼투어링	JW-D18-M1	8,800
7111	승용	현대	아반떼투어링	JW-D18-M2	10,065
7112	승용	현대	아반떼하이브리드	HD43EC-G	17,556
7113	승용	현대	아반떼하이브리드	HD43EC-S	19,308
7114	승용	현대	아반떼하이브리드	HD43ED-G	17,193
7115	승용	현대	아반떼하이브리드	HD43ED-S	19,839
7116	승용	현대	아반떼하이브리드	HD53EA	19,000
7117	승용	현대	아반떼하이브리드	HD53EB-G	18,500
7118	승용	현대	아반떼하이브리드	HD53EB-S	20,300
7119	승용	현대	아반떼하이브리드	HDE-16-C1	15,571
7120	승용	현대	아반떼하이브리드	HDE-16-C2	15,681
7121	승용	현대	아슬란	AG41BA-G	34,476
7122	승용	현대	아슬란	AG41BB-G	33,655
7123	승용	현대	아슬란	AG41BB-L	33,370
7124	승용	현대	아슬란	AG41BC-G	38,580
7125	승용	현대	아슬란	AG41BC-L	29,990
7126	승용	현대	아슬란	AG41BD-L	29,713
7127	승용	현대	아슬란	AG41BE-G	35,455
7128	승용	현대	아슬란	AG41BE-G-O	40,455
7129	승용	현대	아슬란	AG41BF-G	35,454
7130	승용	현대	아슬란	AG41BF-G-O	35,762
7131	승용	현대	아슬란	AG41BF-L	32,790
7132	승용	현대	아슬란	AG42BA-S	33,545
7133	승용	현대	아슬란	AG42BA-T	41,626
7134	승용	현대	아슬란	AG42BB-S	37,632
7135	승용	현대	아슬란	AG42BB-T	34,577
7136	승용	현대	아슬란	AG42BC-S	38,291
7137	승용	현대	아슬란	AG42BC-T	34,800
7138	승용	현대	아슬란	AG42BE-S	32,263
7139	승용	현대	아슬란	AG42BE-S-O	36,535
7140	승용	현대	아슬란	AG42BE-T	36,428
7141	승용	현대	아슬란	AG42BE-T-O	38,155
7142	승용	현대	아슬란	AG42BF-S	32,355
7143	승용	현대	아슬란	AG42BF-T	38,719
7144	승용	현대	아슬란(ASLAN)	AG42BF-S-O	36,035
7145	승용	현대	아슬란(ASLAN)	AG42BF-T-O	38,540
7146	승용	현대	아이오닉 일렉트릭(IONIQ ELECTRIC)	AEV5HF0-G	39,603
7147	승용	현대	아이오닉 일렉트릭(IONIQ ELECTRIC)	AEV5HF8-G	36,425
7148	승용	현대	아이오닉 플러그인(IONIQ PLUG-IN)	AEPH5DG9-F	21,775
7149	승용	현대	아이오닉 하이브리드(IONIQ HYBRID)	AE5CG0-F	25,241
7150	승용	현대	아이오닉 하이브리드(IONIQ HYBRID)	AE5CG0-F-7	26,189
7151	승용	현대	아이오닉 하이브리드(IONIQ HYBRID)	AE5CG7-F	21,225
7152	승용	현대	아이오닉 하이브리드(IONIQ HYBRID)	AE5CG8-F	22,185
7153	승용	현대	아이오닉 하이브리드(IONIQ HYBRID)	AE5CG8-F-7	23,972
7154	승용	현대	아이오닉일렉트릭	AEV5HF0-A	37,718
7155	승용	현대	아이오닉일렉트릭	AEV5HF0-E	37,718
7156	승용	현대	아이오닉일렉트릭	AEV5HF0-F	39,227
7157	승용	현대	아이오닉일렉트릭	AEV5HF7-F	28,625
7158	승용	현대	아이오닉일렉트릭	AEV5HF8-A	35,288
7159	승용	현대	아이오닉일렉트릭	AEV5HF8-E	35,287
7160	승용	현대	아이오닉일렉트릭	AEV5HF8-F	35,909
7161	승용	현대	아이오닉일렉트릭(IONIQELECTRIC)	AEV5HF7-G	34,228
7162	승용	현대	아이오닉플러그인	AEPH5DG9-C	33,548
7163	승용	현대	아이오닉플러그인	AEPH5DG9-D	22,631
7164	승용	현대	아이오닉플러그인	AEPH5DGX-C	29,351

연번	차종	제 작 사	차 명	형 식	기준가격
7165	승용	현대	아이오닉플러그인	AEPH5DGX-D	20,906
7166	승용	현대	아이오닉플러그인(IONIQPLUG-IN)	AEPH5DGX-F	29,078
7167	승용	현대	아이오닉하이브리드	AE5CF0-A	24,323
7168	승용	현대	아이오닉하이브리드	AE5CF0-B	26,927
7169	승용	현대	아이오닉하이브리드	AE5CF7-A	19,927
7170	승용	현대	아이오닉하이브리드	AE5CF7-B	20,073
7171	승용	현대	아이오닉하이브리드	AE5CF7-B-O	21,482
7172	승용	현대	아이오닉하이브리드	AE5CF8-A-O	24,312
7173	승용	현대	아이오닉하이브리드	AE5CF8-A-S	23,154
7174	승용	현대	아이오닉하이브리드	AE5CF8-B-O	23,657
7175	승용	현대	아이오닉하이브리드	AE5CF8-B-S	23,324
7176	승용	현대	아이오닉하이브리드	AE5CG0-C	23,170
7177	승용	현대	아이오닉하이브리드	AE5CG0-C-7	21,867
7178	승용	현대	아이오닉하이브리드	AE5CG0-D	23,363
7179	승용	현대	아이오닉하이브리드	AE5CG0-D-7	18,917
7180	승용	현대	아이오닉하이브리드	AE5CG0-E	16,894
7181	승용	현대	아이오닉하이브리드	AE5CG7-C	18,815
7182	승용	현대	아이오닉하이브리드	AE5CG7-D	18,319
7183	승용	현대	아이오닉하이브리드	AE5CG7-E	19,238
7184	승용	현대	아이오닉하이브리드	AE5CG8-C	20,433
7185	승용	현대	아이오닉하이브리드	AE5CG8-C-7	23,396
7186	승용	현대	아이오닉하이브리드	AE5CG8-D	22,325
7187	승용	현대	아이오닉하이브리드	AE5CG8-D-7	21,670
7188	승용	현대	아이오닉하이브리드	AE5CG8-E	22,358
7189	승용	현대	아토스	MX20MA-1	4,300
7190	승용	현대	아토스	MX20MM-1	6,019
7191	승용	현대	아토스	MX20VM-1	5,028
7192	승용	현대	아토스	MX21TA-1	7,628
7193	승용	현대	아토스	MX21TM-1	6,767
7194	승용	현대	아토스	MXA-1	6,411
7195	승용	현대	아토스	MXA-2	6,154
7196	승용	현대	아토스	MXAA-4	6,343
7197	승용	현대	아토스	MXAA-5	6,290
7198	승용	현대	아토스	MXAM-4	5,910
7199	승용	현대	아토스	MXFA-1	6,391
7200	승용	현대	아토스	MXFA-2	6,407
7201	승용	현대	아토스	MXF-JLL-1	6,347
7202	승용	현대	아토스	MXM-1	5,140
7203	승용	현대	아토스	MXM-2	5,354
7204	승용	현대	아토스	MXS-1	5,280
7205	승용	현대	아토스	MXS-2	5,844
7206	승용	현대	아토스	MXVA-1	5,019
7207	승용	현대	아토스	MXVM-1	4,981
7208	승용	현대	에쿠스	GH4JH	51,739
7209	승용	현대	에쿠스	LM-35D5-A1	45,121
7210	승용	현대	에쿠스	LM-35D5-A2	63,041
7211	승용	현대	에쿠스	LM-35D-A1	59,843
7212	승용	현대	에쿠스	LM-35D-A2	63,733
7213	승용	현대	에쿠스	LM-35D-A4	66,014
7214	승용	현대	에쿠스	LM-38D5-A1	68,153
7215	승용	현대	에쿠스	LM-38D5-A2	68,258
7216	승용	현대	에쿠스	LM-38D5-A3	72,214
7217	승용	현대	에쿠스	LM-38D-A2	68,977
7218	승용	현대	에쿠스	LM-38D-A3	73,163
7219	승용	현대	에쿠스	LM-45D5-A1	71,181
7220	승용	현대	에쿠스	LM-45D-A1	72,345

연번	차종	제 작 사	차 명	형 식	기준가격
7221	승용	현대	에쿠스	LM-45M5-A1	72,102
7222	승용	현대	에쿠스	LM-45M5-A2	75,699
7223	승용	현대	에쿠스	LM-45M5-A3	72,178
7224	승용	현대	에쿠스	LM-45M5-A7	78,699
7225	승용	현대	에쿠스	LM-45M5-A9	82,854
7226	승용	현대	에쿠스	LM-45M-A1	71,909
7227	승용	현대	에쿠스	LM-45M-A2	76,386
7228	승용	현대	에쿠스	LM-45M-A3	74,366
7229	승용	현대	에쿠스	LM-45M-A4	77,871
7230	승용	현대	에쿠스	LM-45M-A6	79,454
7231	승용	현대	에쿠스	LM-45M-A7	80,384
7232	승용	현대	에쿠스	LM-45M-A9	83,159
7233	승용	현대	에쿠스	LS-30D-A2	43,288
7234	승용	현대	에쿠스	LS-30D-A3	41,462
7235	승용	현대	에쿠스	LS-30D-A4	43,194
7236	승용	현대	에쿠스	LS-30DGL-A1	36,150
7237	승용	현대	에쿠스	LS-33GL-A1	49,200
7238	승용	현대	에쿠스	LS-33GLNP-A1	41,614
7239	승용	현대	에쿠스	LS-33GS-A1	54,458
7240	승용	현대	에쿠스	LS-35D-A1	40,423
7241	승용	현대	에쿠스	LS-35D-A2	45,601
7242	승용	현대	에쿠스	LS-35D-A3	44,317
7243	승용	현대	에쿠스	LS-35D-A4	56,245
7244	승용	현대	에쿠스	LS-35D-A5	55,438
7245	승용	현대	에쿠스	LS-35DGL-A1	49,929
7246	승용	현대	에쿠스	LS-35DGL-A2	48,236
7247	승용	현대	에쿠스	LS-35GL-A3	37,742
7248	승용	현대	에쿠스	LS-35GL-A3P	44,760
7249	승용	현대	에쿠스	LS-35GL-A4	37,761
7250	승용	현대	에쿠스	LS-35GL-A4P	44,956
7251	승용	현대	에쿠스	LS-35GL-A5P	45,811
7252	승용	현대	에쿠스	LS-35GS-A4	49,871
7253	승용	현대	에쿠스	LS-35GS-A5	50,343
7254	승용	현대	에쿠스	LS-35GS-A6	49,864
7255	승용	현대	에쿠스	LS-38GL-A1	54,783
7256	승용	현대	에쿠스	LS-38GL-A2	54,857
7257	승용	현대	에쿠스	LS-38GL-A3	58,497
7258	승용	현대	에쿠스	LS-38GS-A1	58,766
7259	승용	현대	에쿠스	LS-38GS-A2	58,918
7260	승용	현대	에쿠스	LS-38GS-A3	62,224
7261	승용	현대	에쿠스	LS-45D-A1	57,817
7262	승용	현대	에쿠스	LS-45M-A2	62,633
7263	승용	현대	에쿠스	LS-45M-A3	60,817
7264	승용	현대	에쿠스	LS-45M-A4	64,979
7265	승용	현대	에쿠스	LS-45M-A5	64,928
7266	승용	현대	에쿠스	LS-45M-A6	66,555
7267	승용	현대	에쿠스	LS-45M-A7	66,596
7268	승용	현대	에쿠스	LS-45M-A8	59,398
7269	승용	현대	에쿠스	LS-45M-A9	70,109
7270	승용	현대	에쿠스	LZ-G33A1-A2	47,828
7271	승용	현대	에쿠스	LZ-G33A1-A3	41,050
7272	승용	현대	에쿠스	LZ-G33A1-A5	39,901
7273	승용	현대	에쿠스	LZ-G33A2-A2	39,825
7274	승용	현대	에쿠스	LZ-G33A2-A3	37,321
7275	승용	현대	에쿠스	LZ-G33A2-A5	33,790
7276	승용	현대	에쿠스	LZ-G33B-A2	53,438



연번	차종	제 작 사	차 명	형 식	기준가격
7277	승용	현대	에쿠스	LZ-G33B-A3	50,551
7278	승용	현대	에쿠스	LZ-G33B-A5	48,517
7279	승용	현대	에쿠스	LZ-G38A-A4	57,055
7280	승용	현대	에쿠스	LZ-G38A-A5	53,962
7281	승용	현대	에쿠스	LZ-G38A-A7	45,820
7282	승용	현대	에쿠스	LZ-G38B-A4	61,440
7283	승용	현대	에쿠스	LZ-G38B-A5	60,141
7284	승용	현대	에쿠스	LZ-G38B-A7	50,810
7285	승용	현대	에쿠스	LZ-G45A-A10	68,976
7286	승용	현대	에쿠스	LZ-G45A-A12	67,759
7287	승용	현대	에쿠스	LZ-G45C-A11	68,786
7288	승용	현대	에쿠스	V1-S5EF6AA-1	60,811
7289	승용	현대	에쿠스	V1-S5EG6AA-1	60,559
7290	승용	현대	에쿠스	V14DBA-T	99,709
7291	승용	현대	에쿠스	V14DBB-T	98,959
7292	승용	현대	에쿠스	V14DBC-T	98,959
7293	승용	현대	에쿠스	V14DBD-T	82,194
7294	승용	현대	에쿠스	V14DBE-T	99,259
7295	승용	현대	에쿠스	V14HBA-T	104,965
7296	승용	현대	에쿠스	V14HBB-T	104,623
7297	승용	현대	에쿠스	V14HBC-T	104,623
7298	승용	현대	에쿠스	V14HBD-T	92,959
7299	승용	현대	에쿠스	V14HBE-T	104,805
7300	승용	현대	에쿠스	V15DBA-G	71,877
7301	승용	현대	에쿠스	V15DBA-L	62,786
7302	승용	현대	에쿠스	V15DBA-S	81,605
7303	승용	현대	에쿠스	V15DBA-T	95,992
7304	승용	현대	에쿠스	V15DBB-G	71,023
7305	승용	현대	에쿠스	V15DBB-L	62,041
7306	승용	현대	에쿠스	V15DBB-S	80,620
7307	승용	현대	에쿠스	V15DBB-T	95,723
7308	승용	현대	에쿠스	V15DBC-G	71,023
7309	승용	현대	에쿠스	V15DBC-L	62,041
7310	승용	현대	에쿠스	V15DBC-S	80,620
7311	승용	현대	에쿠스	V15DBC-T	95,723
7312	승용	현대	에쿠스	V15DBD-G	63,143
7313	승용	현대	에쿠스	V15DBD-L	52,125
7314	승용	현대	에쿠스	V15DBD-S	74,100
7315	승용	현대	에쿠스	V15DBD-T	80,299
7316	승용	현대	에쿠스	V15DBE-G	71,968
7317	승용	현대	에쿠스	V15DBE-L	63,059
7318	승용	현대	에쿠스	V15DBE-S	81,241
7319	승용	현대	에쿠스	V15DBE-T	96,059
7320	승용	현대	에쿠스	V15HBA-T	102,605
7321	승용	현대	에쿠스	V15HBB-T	101,386
7322	승용	현대	에쿠스	V15HBC-T	101,386
7323	승용	현대	에쿠스	V15HBD-T	89,863
7324	승용	현대	에쿠스	V15HBE-T	101,605
7325	승용	현대	에쿠스	V1L4DBA-T	127,692
7326	승용	현대	에쿠스	V1L4DBC-T	126,125
7327	승용	현대	에쿠스	V1-L4DK8AC-1	128,125
7328	승용	현대	에쿠스	V1-L4EK6AA-2	126,523
7329	승용	현대	에쿠스	V1-L4EK6AB-1	119,552
7330	승용	현대	에쿠스	V1-L4GK6AA-1	136,527
7331	승용	현대	에쿠스	V1-L4GK6AA-2	136,480
7332	승용	현대	에쿠스	V1-L4GK6AB-1	136,500

연번	차종	제 작 사	차 명	형 식	기준가격
7333	승용	현대	에쿠스	VIL4HBA-T	137,697
7334	승용	현대	에쿠스	VIL4HBB-T	135,921
7335	승용	현대	에쿠스	VIL4HBC-T	136,059
7336	승용	현대	에쿠스	VIL4HBE-T	135,895
7337	승용	현대	에쿠스	VI-L4HK8AC-1	125,900
7338	승용	현대	에쿠스	VIL5DBA-T	107,563
7339	승용	현대	에쿠스	VIL5DBB-T	107,563
7340	승용	현대	에쿠스	VIL5DBC-T	108,131
7341	승용	현대	에쿠스	VI-L5DK8AC-1	114,700
7342	승용	현대	에쿠스	VI-L5EK6AA-2	106,463
7343	승용	현대	에쿠스	VI-L5EK6AB-1	119,451
7344	승용	현대	에쿠스	VI-L5GK6AA-1	132,906
7345	승용	현대	에쿠스	VI-L5GK6AA-2	132,883
7346	승용	현대	에쿠스	VI-L5GK6AB-1	132,855
7347	승용	현대	에쿠스	VIL5HBA-T	134,425
7348	승용	현대	에쿠스	VIL5HBB-T	134,425
7349	승용	현대	에쿠스	VIL5HBC-T	132,825
7350	승용	현대	에쿠스	VIL5HBE-T	118,152
7351	승용	현대	에쿠스	VI-L5HK8AC-1	130,000
7352	승용	현대	에쿠스	VI-S4DK8AC-1	81,219
7353	승용	현대	에쿠스	VI-S4EK6AA-1	95,324
7354	승용	현대	에쿠스	VI-S4EK6AA-2	83,499
7355	승용	현대	에쿠스	VI-S4EK6AA-3	98,200
7356	승용	현대	에쿠스	VI-S4EK6AB-1	98,367
7357	승용	현대	에쿠스	VI-S4FK6AA-1	100,674
7358	승용	현대	에쿠스	VI-S4FK6AA-2	104,130
7359	승용	현대	에쿠스	VI-S4FK6AA-3	104,370
7360	승용	현대	에쿠스	VI-S4FK6AB-1	100,643
7361	승용	현대	에쿠스	VI-S4HK8AC-1	102,200
7362	승용	현대	에쿠스	VI-S5DF8AC-1	56,780
7363	승용	현대	에쿠스	VI-S5DG8AC-1	60,170
7364	승용	현대	에쿠스	VI-S5DH8AC-1	78,800
7365	승용	현대	에쿠스	VI-S5DK8AC-1	82,113
7366	승용	현대	에쿠스	VI-S5EF6AA-1	58,990
7367	승용	현대	에쿠스	VI-S5EF6AA-2	60,706
7368	승용	현대	에쿠스	VI-S5EF6AA-3	60,986
7369	승용	현대	에쿠스	VI-S5EF6AB-1	61,052
7370	승용	현대	에쿠스	VI-S5EG6AA-1	69,615
7371	승용	현대	에쿠스	VI-S5EG6AA-2	72,591
7372	승용	현대	에쿠스	VI-S5EG6AA-3	72,715
7373	승용	현대	에쿠스	VI-S5EG6AB-1	72,688
7374	승용	현대	에쿠스	VI-S5EH6AA-1	75,952
7375	승용	현대	에쿠스	VI-S5EH6AA-2	79,404
7376	승용	현대	에쿠스	VI-S5EH6AA-3	79,674
7377	승용	현대	에쿠스	VI-S5EH6AB-1	79,674
7378	승용	현대	에쿠스	VI-S5EK6AA-1	90,690
7379	승용	현대	에쿠스	VI-S5EK6AA-2	93,826
7380	승용	현대	에쿠스	VI-S5EK6AA-3	94,487
7381	승용	현대	에쿠스	VI-S5EK6AB-1	94,732
7382	승용	현대	에쿠스	VI-S5FK6AA-1	97,250
7383	승용	현대	에쿠스	VI-S5FK6AA-2	100,026
7384	승용	현대	에쿠스	VI-S5FK6AA-3	100,149
7385	승용	현대	에쿠스	VI-S5FK6AB-1	100,165
7386	승용	현대	에쿠스	VI-S5HK8AC-1	98,100
7387	승용	현대	에쿠스	YI-L5GK6AA-1	132,949
7388	승용	현대	에쿠스	YI-S5EF6AA-2	59,730

연번	차종	제 작 사	차 명	형 식	기준가격
7389	승용	현대	에쿠스	YI-S5EG6AA-1	71,720
7390	승용	현대	에쿠스	YI-S5EH6AA-2	70,051
7391	승용	현대	에쿠스	YI-S5FK6AA-1	97,309
7392	승용	현대	에쿠스	YJ-G38B4-A4	71,828
7393	승용	현대	에쿠스	YJ-G38B5-A4	71,081
7394	승용	현대	에쿠스	YJ-G45B4-A10	82,099
7395	승용	현대	에쿠스	YJ-G45B5-A10	81,342
7396	승용	현대	에쿠스JL380	YJ-G38B4-A5	70,828
7397	승용	현대	에쿠스JL380	YJ-G38B4-A6	64,692
7398	승용	현대	에쿠스JL380	YJ-G38B5-A5	60,929
7399	승용	현대	에쿠스JL380	YJ-G38B5-A6	59,728
7400	승용	현대	에쿠스VL450	YJ-G45B4-A11	81,956
7401	승용	현대	에쿠스VL450	YJ-G45B4-A12	74,124
7402	승용	현대	에쿠스VL450	YJ-G45B5-A11	80,683
7403	승용	현대	에쿠스VL450	YJ-G45B5-A12	76,556
7404	승용	현대	에쿠스택시렌탈	VI-S4EK6AA-3	83,230
7405	승용	현대	에쿠스택시렌탈	VI-S4EK6AB-1	83,067
7406	승용	현대	엑센트	CU4AE	12,257
7407	승용	현대	엑센트	CU5AE	15,280
7408	승용	현대	엑센트	RB4BAD-L	10,895
7409	승용	현대	엑센트	RB4BAE-D-L	8,391
7410	승용	현대	엑센트	RB4BAE-L	11,065
7411	승용	현대	엑센트	RB4BAG-L	10,873
7412	승용	현대	엑센트	RB4BAG-L-D	8,364
7413	승용	현대	엑센트	RB4BAI-L	11,325
7414	승용	현대	엑센트	RB4BAJ-L	11,272
7415	승용	현대	엑센트	RB4BAJ-L-D	8,602
7416	승용	현대	엑센트	RB4BAK-L	10,423
7417	승용	현대	엑센트	RB4BAK-L-D	8,413
7418	승용	현대	엑센트	RB4BAL-L	10,059
7419	승용	현대	엑센트	RB4BEE-D-L	10,020
7420	승용	현대	엑센트	RB4BEE-G	12,809
7421	승용	현대	엑센트	RB4BEE-H-J	12,338
7422	승용	현대	엑센트	RB4BEE-L	12,345
7423	승용	현대	엑센트	RB4BEE-S	14,226
7424	승용	현대	엑센트	RB4BEG-G	12,809
7425	승용	현대	엑센트	RB4BEG-J	12,332
7426	승용	현대	엑센트	RB4BEG-L	12,526
7427	승용	현대	엑센트	RB4BEG-L-D	9,867
7428	승용	현대	엑센트	RB4BEG-S	14,535
7429	승용	현대	엑센트	RB4BEH-G	9,304
7430	승용	현대	엑센트	RB4BEH-J	12,465
7431	승용	현대	엑센트	RB4BEH-L	10,485
7432	승용	현대	엑센트	RB4BEH-S	10,356
7433	승용	현대	엑센트	RB4BEI-G	12,655
7434	승용	현대	엑센트	RB4BEI-J	12,384
7435	승용	현대	엑센트	RB4BEI-L	12,745
7436	승용	현대	엑센트	RB4BEI-L-D	10,511
7437	승용	현대	엑센트	RB4BEI-S	15,445
7438	승용	현대	엑센트	RB4BEK-G	12,850
7439	승용	현대	엑센트	RB4BEK-J	12,204
7440	승용	현대	엑센트	RB4BEK-L	12,053
7441	승용	현대	엑센트	RB4BEK-L-D	10,033
7442	승용	현대	엑센트	RB4BEK-S	14,612
7443	승용	현대	엑센트	RB4BEL-G	12,704
7444	승용	현대	엑센트	RB4BEL-J	12,413

연번	차종	제 작 사	차 명	형 식	기준가격
7445	승용	현대	엑센트	RB4BEL-L	10,889
7446	승용	현대	엑센트	RB4BEL-S	15,339
7447	승용	현대	엑센트	RB4BGJ-G	12,836
7448	승용	현대	엑센트	RB4BGJ-J	13,108
7449	승용	현대	엑센트	RB4BGJ-L	11,347
7450	승용	현대	엑센트	RB4BGJ-L-D	10,313
7451	승용	현대	엑센트	RB4BGJ-S	14,891
7452	승용	현대	엑센트	RB4CAA-G	11,200
7453	승용	현대	엑센트	RB4CAA-L	10,400
7454	승용	현대	엑센트	RB4CAA-L-D	8,100
7455	승용	현대	엑센트	RB4CAC-G	11,471
7456	승용	현대	엑센트	RB4CAC-L	9,337
7457	승용	현대	엑센트	RB4CBA-G	12,000
7458	승용	현대	엑센트	RB4CBA-G-H	12,100
7459	승용	현대	엑센트	RB4CBA-L	11,600
7460	승용	현대	엑센트	RB4CBA-L-D	9,433
7461	승용	현대	엑센트	RB4CBC-G	11,511
7462	승용	현대	엑센트	RB4CBC-G-H	11,911
7463	승용	현대	엑센트	RB4CBC-L	11,086
7464	승용	현대	엑센트	RB4CBD-G	11,817
7465	승용	현대	엑센트	RB4CBD-G-H	11,963
7466	승용	현대	엑센트	RB4CBD-L	11,301
7467	승용	현대	엑센트	RB4CBD-L-D	9,505
7468	승용	현대	엑센트	RB4CBD-S	14,272
7469	승용	현대	엑센트	RB4EAA-G	11,700
7470	승용	현대	엑센트	RB4EAC-G	11,800
7471	승용	현대	엑센트	RB4EBA-G	13,027
7472	승용	현대	엑센트	RB4EBA-G-E	14,503
7473	승용	현대	엑센트	RB4EBA-S	14,221
7474	승용	현대	엑센트	RB4EBB-G-E	14,400
7475	승용	현대	엑센트	RB4EBC-G	11,715
7476	승용	현대	엑센트	RB4EBC-G-E	14,400
7477	승용	현대	엑센트	RB4EBC-S	12,525
7478	승용	현대	엑센트	RB4EBD-G	13,635
7479	승용	현대	엑센트	RB4EBD-G-E	14,718
7480	승용	현대	엑센트	RB4EBD-S	14,754
7481	승용	현대	엑센트	RB4EBE-E-G	14,689
7482	승용	현대	엑센트	RB4EBE-G	13,437
7483	승용	현대	엑센트	RB4EBE-S	14,817
7484	승용	현대	엑센트	RB4EBF-E-G	14,815
7485	승용	현대	엑센트	RB4EBF-G	13,790
7486	승용	현대	엑센트	RB4EBF-S	15,565
7487	승용	현대	엑센트	RB4EBG-E-G	14,655
7488	승용	현대	엑센트	RB4EBG-G	13,699
7489	승용	현대	엑센트	RB4EBG-S	14,805
7490	승용	현대	엑센트	RB4EBH-G	13,081
7491	승용	현대	엑센트	RB4EBH-G-I	16,138
7492	승용	현대	엑센트	RB4EBH-S	15,192
7493	승용	현대	엑센트	RB4EBJ-G	13,899
7494	승용	현대	엑센트	RB4EBJ-G-I	14,686
7495	승용	현대	엑센트	RB4EBJ-S	14,726
7496	승용	현대	엑센트	RB4EBK-G	13,348
7497	승용	현대	엑센트	RB4EBK-G-I	14,924
7498	승용	현대	엑센트	RB4EBK-S	14,339
7499	승용	현대	엑센트	RB4UAA-G	13,600
7500	승용	현대	엑센트	RB4UAA-L	12,700

연번	차종	제 작 사	차 명	형 식	기준가격
7501	승용	현대	엑센트	RB4UAC-G	13,613
7502	승용	현대	엑센트	RB4UAC-L	12,402
7503	승용	현대	엑센트	RB4UAD-G	15,135
7504	승용	현대	엑센트	RB4UAD-L	12,695
7505	승용	현대	엑센트	RB4UAE-G	14,808
7506	승용	현대	엑센트	RB4UAE-L	13,572
7507	승용	현대	엑센트	RB4UAF-G	14,672
7508	승용	현대	엑센트	RB4UAF-L	13,560
7509	승용	현대	엑센트	RB4UAG-G	14,945
7510	승용	현대	엑센트	RB4UAG-L	12,526
7511	승용	현대	엑센트	RB4UAH-G	15,517
7512	승용	현대	엑센트	RB4UAH-L	12,414
7513	승용	현대	엑센트	RB4UAI-G	14,708
7514	승용	현대	엑센트	RB4UAI-L	13,718
7515	승용	현대	엑센트	RB4UAJ-G	14,765
7516	승용	현대	엑센트	RB4UAJ-L	13,433
7517	승용	현대	엑센트	RB4UAK-G	14,880
7518	승용	현대	엑센트	RB4UAK-L	13,195
7519	승용	현대	엑센트	RB4UAL-L	12,456
7520	승용	현대	엑센트	RB4UBA-G	14,908
7521	승용	현대	엑센트	RB4UBA-L	14,312
7522	승용	현대	엑센트	RB4UBC-G	15,066
7523	승용	현대	엑센트	RB4UBC-L	13,812
7524	승용	현대	엑센트	RB4UBD-G	14,620
7525	승용	현대	엑센트	RB4UBD-L	12,298
7526	승용	현대	엑센트	RB4UBD-S	17,008
7527	승용	현대	엑센트	RB4UBE-G	15,217
7528	승용	현대	엑센트	RB4UBE-L	14,572
7529	승용	현대	엑센트	RB4UBE-S	17,355
7530	승용	현대	엑센트	RB4UBF-G	15,308
7531	승용	현대	엑센트	RB4UBF-L	14,345
7532	승용	현대	엑센트	RB4UBF-S	16,763
7533	승용	현대	엑센트	RB4UBG-G	15,399
7534	승용	현대	엑센트	RB4UBG-L	14,754
7535	승용	현대	엑센트	RB4UBG-S	17,172
7536	승용	현대	엑센트	RB4UBH-G	15,426
7537	승용	현대	엑센트	RB4UBH-L	14,245
7538	승용	현대	엑센트	RB4UBH-S	18,263
7539	승용	현대	엑센트	RB4UGI-G	16,545
7540	승용	현대	엑센트	RB4UGI-L	15,408
7541	승용	현대	엑센트	RB4UGI-S	17,301
7542	승용	현대	엑센트	RB4UGJ-G	15,786
7543	승용	현대	엑센트	RB4UGJ-L	14,955
7544	승용	현대	엑센트	RB4UGJ-S	17,426
7545	승용	현대	엑센트	RB4UGK-G	15,975
7546	승용	현대	엑센트	RB4UGK-L	14,318
7547	승용	현대	엑센트	RB4UGK-S	16,440
7548	승용	현대	엑센트	RB4UGL-G	14,535
7549	승용	현대	엑센트	RB4UGL-L	12,669
7550	승용	현대	엑센트	RB4UGL-S	15,121
7551	승용	현대	엑센트	RB5BEE-G	12,990
7552	승용	현대	엑센트	RB5BEE-S	14,442
7553	승용	현대	엑센트	RB5BEG-G	13,445
7554	승용	현대	엑센트	RB5BEG-S	15,115
7555	승용	현대	엑센트	RB5BEH-G	13,597
7556	승용	현대	엑센트	RB5BEI-G	13,745

연번	차종	제 작 사	차 명	형 식	기준가격
7557	승용	현대	엑센트	RB5BEI-S	14,505
7558	승용	현대	엑센트	RB5BEK-G	12,137
7559	승용	현대	엑센트	RB5BEK-L	12,373
7560	승용	현대	엑센트	RB5BEK-S	14,373
7561	승용	현대	엑센트	RB5BEL-G	13,710
7562	승용	현대	엑센트	RB5BEL-L	11,386
7563	승용	현대	엑센트	RB5BEL-S	10,824
7564	승용	현대	엑센트	RB5BGJ-G	13,135
7565	승용	현대	엑센트	RB5BGJ-L	11,959
7566	승용	현대	엑센트	RB5BGJ-S	15,151
7567	승용	현대	엑센트	RB5CAA-G	11,400
7568	승용	현대	엑센트	RB5CAC-G	11,400
7569	승용	현대	엑센트	RB5CBA-G	12,763
7570	승용	현대	엑센트	RB5CBC-G	12,235
7571	승용	현대	엑센트	RB5CBD-G	12,753
7572	승용	현대	엑센트	RB5CBD-S	14,493
7573	승용	현대	엑센트	RB5EBA-S	14,400
7574	승용	현대	엑센트	RB5EBA-S-E	14,691
7575	승용	현대	엑센트	RB5EBB-S-E	14,900
7576	승용	현대	엑센트	RB5EBC-S	13,582
7577	승용	현대	엑센트	RB5EBC-S-E	15,700
7578	승용	현대	엑센트	RB5EBD-S	14,899
7579	승용	현대	엑센트	RB5EBD-S-E	15,239
7580	승용	현대	엑센트	RB5EBE-E-S	15,055
7581	승용	현대	엑센트	RB5EBE-S	15,817
7582	승용	현대	엑센트	RB5EBF-E-S	15,010
7583	승용	현대	엑센트	RB5EBF-S	15,372
7584	승용	현대	엑센트	RB5EBG-E-S	14,999
7585	승용	현대	엑센트	RB5EBG-S	15,318
7586	승용	현대	엑센트	RB5EBH-S	15,135
7587	승용	현대	엑센트	RB5EBH-S-I	15,956
7588	승용	현대	엑센트	RB5EBJ-S	14,772
7589	승용	현대	엑센트	RB5EBJ-S-I	15,515
7590	승용	현대	엑센트	RB5EBK-S	13,537
7591	승용	현대	엑센트	RB5EBK-S-I	14,899
7592	승용	현대	엑센트	RB5UAA-G	14,500
7593	승용	현대	엑센트	RB5UAC-G	13,417
7594	승용	현대	엑센트	RB5UAD-G	15,054
7595	승용	현대	엑센트	RB5UAD-L	13,767
7596	승용	현대	엑센트	RB5UAE-G	14,399
7597	승용	현대	엑센트	RB5UAE-L	13,557
7598	승용	현대	엑센트	RB5UAF-G	15,035
7599	승용	현대	엑센트	RB5UAF-L	13,831
7600	승용	현대	엑센트	RB5UAG-G	15,626
7601	승용	현대	엑센트	RB5UAG-L	12,972
7602	승용	현대	엑센트	RB5UAH-G	14,424
7603	승용	현대	엑센트	RB5UAH-L	13,719
7604	승용	현대	엑센트	RB5UAI-L	14,393
7605	승용	현대	엑센트	RB5UAJ-L	14,090
7606	승용	현대	엑센트	RB5UAK-L	13,327
7607	승용	현대	엑센트	RB5UBA-G	15,535
7608	승용	현대	엑센트	RB5UBC-G	14,814
7609	승용	현대	엑센트	RB5UBD-G	13,802
7610	승용	현대	엑센트	RB5UBD-L	14,150
7611	승용	현대	엑센트	RB5UBD-S	17,408
7612	승용	현대	엑센트	RB5UBE-G	15,490

연번	차종	제 작 사	차 명	형 식	기준가격
7613	승용	현대	엑센트	RB5UBE-L	13,104
7614	승용	현대	엑센트	RB5UBE-S	17,317
7615	승용	현대	엑센트	RB5UBF-G	15,672
7616	승용	현대	엑센트	RB5UBF-L	15,015
7617	승용	현대	엑센트	RB5UBF-S	17,035
7618	승용	현대	엑센트	RB5UBG-G	15,672
7619	승용	현대	엑센트	RB5UBG-L	15,026
7620	승용	현대	엑센트	RB5UBG-S	17,445
7621	승용	현대	엑센트	RB5UBH-G	16,327
7622	승용	현대	엑센트	RB5UBH-L	14,972
7623	승용	현대	엑센트	RB5UBH-S	16,103
7624	승용	현대	엑센트	RB5UGI-G	16,817
7625	승용	현대	엑센트	RB5UGI-L	16,090
7626	승용	현대	엑센트	RB5UGI-S	18,426
7627	승용	현대	엑센트	RB5UGJ-G	16,224
7628	승용	현대	엑센트	RB5UGJ-L	16,090
7629	승용	현대	엑센트	RB5UGJ-S	19,154
7630	승용	현대	엑센트	RB5UGK-G	14,712
7631	승용	현대	엑센트	RB5UGK-L	14,042
7632	승용	현대	엑센트	RB5UGK-S	15,865
7633	승용	현대	엑센트	RB5UGL-G	14,818
7634	승용	현대	엑센트	RB5UGL-L	14,173
7635	승용	현대	엑센트	RB5UGL-S	18,239
7636	승용	현대	엑센트	RB-D16GL5-A1	15,450
7637	승용	현대	엑센트	RB-D16GL5-M1	14,416
7638	승용	현대	엑센트	RB-D16GL-A2	14,180
7639	승용	현대	엑센트	RB-D16GL-M1	13,973
7640	승용	현대	엑센트	RB-D16L-A2	15,001
7641	승용	현대	엑센트	RB-D16L-M1	13,227
7642	승용	현대	엑센트	RBE-G14L-A1	9,524
7643	승용	현대	엑센트	RBE-G14L-M1	7,428
7644	승용	현대	엑센트	RB-G14GL5-A1	12,745
7645	승용	현대	엑센트	RB-G14GL5-M1	11,511
7646	승용	현대	엑센트	RB-G14GL-A1	12,518
7647	승용	현대	엑센트	RB-G14GL-M1	11,351
7648	승용	현대	엑센트	RB-G14L-A1	11,602
7649	승용	현대	엑센트	RB-G14L-M1	10,494
7650	승용	현대	엑센트	RB-G16GL-A1	13,357
7651	승용	현대	엑센트	RB-G16GL-M1	12,178
7652	승용	현대	엑센트	RB-G16GLS5-A1	14,469
7653	승용	현대	엑센트	RB-G16GS-A1	14,442
7654	승용	현대	엑센트	RBH-G14GL-A1	12,098
7655	승용	현대	엑센트	XP3-AC-1	6,181
7656	승용	현대	엑센트	XP3-DA-1	6,090
7657	승용	현대	엑센트	XP3-DA-3	6,913
7658	승용	현대	엑센트	XP3-DM-6	8,681
7659	승용	현대	엑센트	XP3-MC-1	5,527
7660	승용	현대	엑센트	XP3-MC-6	6,573
7661	승용	현대	엑센트	XP4-AC-1	7,399
7662	승용	현대	엑센트	XP4-AC-2	7,318
7663	승용	현대	엑센트	XP4-AC-3	7,318
7664	승용	현대	엑센트	XP4-AC-6	7,499
7665	승용	현대	엑센트	XP4-AE-1	6,181
7666	승용	현대	엑센트	XP4-AR-1	6,390
7667	승용	현대	엑센트	XP4-AR-2	7,032
7668	승용	현대	엑센트	XP4-AR-5	6,671

연번	차종	제 작 사	차 명	형 식	기준가격
7669	승용	현대	엑센트	XP4-AR-6	7,247
7670	승용	현대	엑센트	XP4-AR-7	6,913
7671	승용	현대	엑센트	XP4-DA-2	6,754
7672	승용	현대	엑센트	XP4-DA-3	7,427
7673	승용	현대	엑센트	XP4-DM-1	5,981
7674	승용	현대	엑센트	XP4-DM-2	5,981
7675	승용	현대	엑센트	XP4-DM-3	6,359
7676	승용	현대	엑센트	XP4-DM-6	6,327
7677	승용	현대	엑센트	XP4-DR-1	6,754
7678	승용	현대	엑센트	XP4-DR-7	6,619
7679	승용	현대	엑센트	XP4-DRA-2	7,729
7680	승용	현대	엑센트	XP4-MC-1	6,301
7681	승용	현대	엑센트	XP4-MC-2	6,554
7682	승용	현대	엑센트	XP4-MC-6	6,573
7683	승용	현대	엑센트	XP4-ME-1	5,527
7684	승용	현대	엑센트	XP4-MR-1	5,812
7685	승용	현대	엑센트	XP4-MR-2	6,022
7686	승용	현대	엑센트	XP4-MR-6	6,365
7687	승용	현대	엑센트	XP5-AC-1	7,586
7688	승용	현대	엑센트	XP5AC-2	7,404
7689	승용	현대	엑센트	XP5-AC-3	7,404
7690	승용	현대	엑센트	XP5-AC-6	7,818
7691	승용	현대	엑센트	XP5-AR-1	7,028
7692	승용	현대	엑센트	XP5-AR-2	6,590
7693	승용	현대	엑센트	XP5-AR-3	7,377
7694	승용	현대	엑센트	XP5-AR-6	7,290
7695	승용	현대	엑센트	XP5-DA-2	7,427
7696	승용	현대	엑센트	XP5-DA-3	7,427
7697	승용	현대	엑센트	XP5-DM-2	5,981
7698	승용	현대	엑센트	XP5-DM-3	5,981
7699	승용	현대	엑센트	XP5-DM-6	7,091
7700	승용	현대	엑센트	XP5-DR-1	7,856
7701	승용	현대	엑센트	XP5-DR-7	6,847
7702	승용	현대	엑센트	XP5-DRA-2	7,891
7703	승용	현대	엑센트	XP5-MC-1	8,079
7704	승용	현대	엑센트	XP5MC-2	7,404
7705	승용	현대	엑센트	XP5-MC-3	6,582
7706	승용	현대	엑센트	XP5-MC-6	6,677
7707	승용	현대	엑센트	XP5-MR-1	5,527
7708	승용	현대	엑센트	XP5MR-2	5,527
7709	승용	현대	엑센트	XP5-MR-3	5,527
7710	승용	현대	엑센트	XP5-MR-6	6,365
7711	승용	현대	엑센트(ACCENT)	RB4BAL-L-D	9,009
7712	승용	현대	엑센트(ACCENT)	RB4BAM-L	11,491
7713	승용	현대	엑센트(ACCENT)	RB4BEL-L-D	9,986
7714	승용	현대	엑센트(ACCENT)	RB4BEM-G	13,546
7715	승용	현대	엑센트(ACCENT)	RB4BEM-J	13,492
7716	승용	현대	엑센트(ACCENT)	RB4BEM-L	12,361
7717	승용	현대	엑센트(ACCENT)	RB4BEM-L-D	10,782
7718	승용	현대	엑센트(ACCENT)	RB4BEM-S	15,480
7719	승용	현대	엑센트(ACCENT)	RB4UAL-G	15,013
7720	승용	현대	엑센트(ACCENT)	RB4UAM-G	15,405
7721	승용	현대	엑센트(ACCENT)	RB4UAM-L	13,733
7722	승용	현대	엑센트(ACCENT)	RB4UGM-G	15,440
7723	승용	현대	엑센트(ACCENT)	RB4UGM-L	13,779
7724	승용	현대	엑센트(ACCENT)	RB4UGM-S	17,163



연번	차종	제 작 사	차 명	형 식	기준가격
7725	승용	현대	엑센트(ACCENT)	RB5BEM-G	13,930
7726	승용	현대	엑센트(ACCENT)	RB5BEM-L	12,392
7727	승용	현대	엑센트(ACCENT)	RB5BEM-S	15,320
7728	승용	현대	엑센트(ACCENT)	RB5UGM-G	17,010
7729	승용	현대	엑센트(ACCENT)	RB5UGM-L	15,481
7730	승용	현대	엑센트(ACCENT)	RB5UGM-S	17,984
7731	승용	현대	엑센트택시렌탈	RB4UBA-L	12,562
7732	승용	현대	엑셀	XT4-AL-3	5,793
7733	승용	현대	엑셀	XT4-AS-1	6,481
7734	승용	현대	엑셀	XT4-AS-2	6,928
7735	승용	현대	엑셀	XT4-ML-1	5,230
7736	승용	현대	엑셀	XT4-ML-3	5,230
7737	승용	현대	엑셀	XT4-MS-1	5,645
7738	승용	현대	엑셀	XT4-MS-2	5,835
7739	승용	현대	엑셀	XT5-AL-3	5,793
7740	승용	현대	엑셀	XT5-AS-1	6,481
7741	승용	현대	엑셀	XT5-ML-1	4,818
7742	승용	현대	엑셀	XT5-ML-3	5,230
7743	승용	현대	엑셀	XT5-TS-3	6,481
7744	승용	현대	엘란트라	DU46D	11,938
7745	승용	현대	엘란트라	HD-20G	10,128
7746	승용	현대	엘란트라	JD-A-1	8,382
7747	승용	현대	엘란트라	JD-A-2	8,382
7748	승용	현대	엘란트라	JD-A-4	8,382
7749	승용	현대	엘란트라	JD-A-5	8,382
7750	승용	현대	엘란트라	JD-M-1	7,263
7751	승용	현대	엘란트라	JD-M-2	8,130
7752	승용	현대	엘란트라	JD-M-3	8,130
7753	승용	현대	엘란트라	JH-A-1	8,140
7754	승용	현대	엘란트라	JH-A-2	8,140
7755	승용	현대	엘란트라	JH-M-1	7,190
7756	승용	현대	엘란트라	JH-M-2	7,190
7757	승용	현대	엘란트라	JL-A-1	6,850
7758	승용	현대	엘란트라	JL-A-2	6,850
7759	승용	현대	엘란트라	JL-M-1	5,900
7760	승용	현대	엘란트라	JL-M-2	5,900
7761	승용	현대	엘란트라	JL-M-4	5,900
7762	승용	현대	제네시스	BH-38G-6A	33,705
7763	승용	현대	제네시스	BH5BBA-EU	43,464
7764	승용	현대	제네시스	BH5BBB-EU	40,348
7765	승용	현대	제네시스	BH5BBB-L	39,982
7766	승용	현대	제네시스	BH5BBB-T	47,667
7767	승용	현대	제네시스	BH5BBC-DN	44,529
7768	승용	현대	제네시스	BH5DBA-EU	46,769
7769	승용	현대	제네시스	BH5DBA-PT-92	58,470
7770	승용	현대	제네시스	BH5DBB-EU	46,463
7771	승용	현대	제네시스	BH5DBB-G	45,288
7772	승용	현대	제네시스	BH5DBB-PT	64,182
7773	승용	현대	제네시스	BH5DBB-S	52,417
7774	승용	현대	제네시스	BH5DBB-T	57,478
7775	승용	현대	제네시스	BH-G33GA-0901	43,331
7776	승용	현대	제네시스	BH-G33GA-1001	44,260
7777	승용	현대	제네시스	BH-G33G-A2	45,908
7778	승용	현대	제네시스	BH-G33G-A3	41,493
7779	승용	현대	제네시스	BH-G33LA-0901	38,990
7780	승용	현대	제네시스	BH-G33LA-1001	41,516

연번	차종	제 작 사	차 명	형 식	기준가격
7781	승용	현대	제네시스	BH-G33L-A2	36,698
7782	승용	현대	제네시스	BH-G33L-A3	36,038
7783	승용	현대	제네시스	BH-G33L-A4	38,656
7784	승용	현대	제네시스	BH-G33T1A-0901	57,104
7785	승용	현대	제네시스	BH-G33T1-A2	56,303
7786	승용	현대	제네시스	BH-G33T1-A3	56,125
7787	승용	현대	제네시스	BH-G33T1-A4	56,000
7788	승용	현대	제네시스	BH-G33T2A-0901	47,024
7789	승용	현대	제네시스	BH-G33T2-A2	49,406
7790	승용	현대	제네시스	BH-G33T2-A3	45,609
7791	승용	현대	제네시스	BH-G33TA-1001	48,630
7792	승용	현대	제네시스	BH-G38-A6	28,526
7793	승용	현대	제네시스	BH-G38GA-0901	44,693
7794	승용	현대	제네시스	BH-G38G-A1	42,641
7795	승용	현대	제네시스	BH-G38GA-1001	45,346
7796	승용	현대	제네시스	BH-G38S2A-0901	50,463
7797	승용	현대	제네시스	BH-G38S2-A1	52,744
7798	승용	현대	제네시스	BH-G38S2A-1001	51,018
7799	승용	현대	제네시스	BH-G38S2-A2	52,616
7800	승용	현대	제네시스	BH-G38S2-A3	51,484
7801	승용	현대	제네시스	BH-G38S-A1	40,244
7802	승용	현대	제네시스	BH-G38TA-0901	60,100
7803	승용	현대	제네시스	BH-G38T-A1	38,375
7804	승용	현대	제네시스	BH-G38TA-1001	59,973
7805	승용	현대	제네시스	BH-G38T-A2	60,357
7806	승용	현대	제네시스	BH-G38T-A3	60,602
7807	승용	현대	제네시스	BH-G38T-A4	58,916
7808	승용	현대	제네시스	BH-GD33GA-1101	39,800
7809	승용	현대	제네시스	BH-GD33LA-1101	38,500
7810	승용	현대	제네시스	BH-GD33LA-1201	39,399
7811	승용	현대	제네시스	BH-GD33TA-1101	45,300
7812	승용	현대	제네시스	BH-GD33TA-1201	47,453
7813	승용	현대	제네시스	BH-GD38GA-1101	46,609
7814	승용	현대	제네시스	BH-GD38GA-1201	43,706
7815	승용	현대	제네시스	BH-GD38SA-1101	43,400
7816	승용	현대	제네시스	BH-GD38SA-1201	52,865
7817	승용	현대	제네시스	BH-GD38TA-1101	53,900
7818	승용	현대	제네시스	BH-GD38TA-1201	57,225
7819	승용	현대	제네시스	BH-GD50SA-1101	60,200
7820	승용	현대	제네시스	BH-GD50SA-1201	69,600
7821	승용	현대	제네시스	DH-38GD-92-8A	40,000
7822	승용	현대	제네시스	DH4DBA-G8	51,763
7823	승용	현대	제네시스	DH4DBA-L7	41,788
7824	승용	현대	제네시스	DH4DBA-L8	42,605
7825	승용	현대	제네시스	DH4DBA-L8P	43,695
7826	승용	현대	제네시스	DH4DBB-G8	48,059
7827	승용	현대	제네시스	DH4DBB-G8P	49,150
7828	승용	현대	제네시스	DH4DBB-L7	41,468
7829	승용	현대	제네시스	DH4DBB-L7P	42,689
7830	승용	현대	제네시스	DH4DBB-L8	42,605
7831	승용	현대	제네시스	DH4DBB-L8P	43,695
7832	승용	현대	제네시스	DH4DBC-G8	47,486
7833	승용	현대	제네시스	DH4DBC-G8P	48,430
7834	승용	현대	제네시스	DH4DBC-L8	42,095
7835	승용	현대	제네시스	DH4DBC-L8P	43,039
7836	승용	현대	제네시스	DH4DBD-G9	47,875

연번	차종	제 작 사	차 명	형 식	기준가격
7837	승용	현대	제네시스	DH4DBD-G9P	49,095
7838	승용	현대	제네시스	DH4DBD-L8	42,514
7839	승용	현대	제네시스	DH4DBD-L8P	42,805
7840	승용	현대	제네시스	DH4DDA-G8	50,332
7841	승용	현대	제네시스	DH4DDA-G8P	51,423
7842	승용	현대	제네시스	DH4DDA-L8	44,877
7843	승용	현대	제네시스	DH4DDA-L8P	45,786
7844	승용	현대	제네시스	DH4DDB-G8	50,332
7845	승용	현대	제네시스	DH4DDB-G8P	51,423
7846	승용	현대	제네시스	DH4DDB-L8	44,877
7847	승용	현대	제네시스	DH4DDB-L8P	45,968
7848	승용	현대	제네시스	DH4DDC-G8	49,732
7849	승용	현대	제네시스	DH4DDC-G8P	52,432
7850	승용	현대	제네시스	DH4DDC-L8	44,341
7851	승용	현대	제네시스	DH4DDC-L8P	45,423
7852	승용	현대	제네시스	DH4DDD-G9	50,260
7853	승용	현대	제네시스	DH4DDD-G9P	51,341
7854	승용	현대	제네시스	DH4DDD-L8	44,759
7855	승용	현대	제네시스	DH4DDD-L8P	45,841
7856	승용	현대	제네시스	DH4EBA-G9	50,194
7857	승용	현대	제네시스	DH4EBA-G9P	51,294
7858	승용	현대	제네시스	DH4EBA-S9	57,514
7859	승용	현대	제네시스	DH4EBA-T9	63,514
7860	승용	현대	제네시스	DH4EBA-T9P	64,460
7861	승용	현대	제네시스	DH4EBB-G9	50,332
7862	승용	현대	제네시스	DH4EBB-G9P	51,423
7863	승용	현대	제네시스	DH4EBB-S9	55,830
7864	승용	현대	제네시스	DH4EBB-S9P	57,045
7865	승용	현대	제네시스	DH4EBB-T9	63,375
7866	승용	현대	제네시스	DH4EBB-T9P	64,467
7867	승용	현대	제네시스	DH4EBC-G9	49,594
7868	승용	현대	제네시스	DH4EBC-G9P	50,794
7869	승용	현대	제네시스	DH4EBC-S9	55,282
7870	승용	현대	제네시스	DH4EBC-S9P	57,457
7871	승용	현대	제네시스	DH4EBC-T9	61,100
7872	승용	현대	제네시스	DH4EBC-T9P	57,918
7873	승용	현대	제네시스	DH4EBD-G9	48,857
7874	승용	현대	제네시스	DH4EBD-G9P	48,858
7875	승용	현대	제네시스	DH4EBD-S9	57,085
7876	승용	현대	제네시스	DH4EBD-S9P	57,103
7877	승용	현대	제네시스	DH4EBD-T9	63,012
7878	승용	현대	제네시스	DH4EBD-T9P	63,838
7879	승용	현대	제네시스	DH4EDA-G9	52,605
7880	승용	현대	제네시스	DH4EDA-G9P	53,695
7881	승용	현대	제네시스	DH4EDA-S9	59,786
7882	승용	현대	제네시스	DH4EDA-S9P	59,332
7883	승용	현대	제네시스	DH4EDA-T8P	26,463
7884	승용	현대	제네시스	DH4EDA-T9	65,786
7885	승용	현대	제네시스	DH4EDA-T9P	66,877
7886	승용	현대	제네시스	DH4EDB-G9	52,605
7887	승용	현대	제네시스	DH4EDB-G9P	55,332
7888	승용	현대	제네시스	DH4EDB-S9	59,786
7889	승용	현대	제네시스	DH4EDB-S9P	60,877
7890	승용	현대	제네시스	DH4EDB-T9	65,786
7891	승용	현대	제네시스	DH4EDB-T9P	66,877
7892	승용	현대	제네시스	DH4EDC-G9	51,977

연번	차종	제 작 사	차 명	형 식	기준가격
7893	승용	현대	제네시스	DH4EDC-G9P	54,677
7894	승용	현대	제네시스	DH4EDC-S9	59,068
7895	승용	현대	제네시스	DH4EDC-S9P	61,222
7896	승용	현대	제네시스	DH4EDC-T9	64,995
7897	승용	현대	제네시스	DH4EDC-T9P	66,077
7898	승용	현대	제네시스	DH4EDD-G9	52,150
7899	승용	현대	제네시스	DH4EDD-G9P	53,232
7900	승용	현대	제네시스	DH4EDD-S9	59,468
7901	승용	현대	제네시스	DH4EDD-S9P	60,550
7902	승용	현대	제네시스	DH4EDD-T9	65,395
7903	승용	현대	제네시스	DH4EDD-T9P	66,477
7904	승용	현대	제네시스	GC46E	19,590
7905	승용	현대	제네시스	GC4DD	26,724
7906	승용	현대	제네시스	GC4DE	26,724
7907	승용	현대	제네시스	GC4DO	37,883
7908	승용	현대	제네시스	GN4JE	40,762
7909	승용	현대	제네시스	GN4JF	40,762
7910	승용	현대	제네시스쿠페	BK2-G20AG-1101	21,600
7911	승용	현대	제네시스쿠페	BK2-G20AG-1201	25,600
7912	승용	현대	제네시스쿠페	BK2-G20AS-1101	24,900
7913	승용	현대	제네시스쿠페	BK2-G20AS-1201	31,600
7914	승용	현대	제네시스쿠페	BK2-G20MG-1101	20,700
7915	승용	현대	제네시스쿠페	BK2-G20MG-1201	23,600
7916	승용	현대	제네시스쿠페	BK2-G20MS-1101	21,500
7917	승용	현대	제네시스쿠페	BK2-G20MS-1201	29,400
7918	승용	현대	제네시스쿠페	BK2-G38AS-1101	27,500
7919	승용	현대	제네시스쿠페	BK2-G38AS-1201	33,200
7920	승용	현대	제네시스쿠페	BK2-G38AT-1101	26,700
7921	승용	현대	제네시스쿠페	BK2-G38AT-1201	36,100
7922	승용	현대	제네시스쿠페	BK2-G38MS-1101	25,500
7923	승용	현대	제네시스쿠페	BK2-G38MS-1201	30,600
7924	승용	현대	제네시스쿠페	BK2-G38MT-1101	27,800
7925	승용	현대	제네시스쿠페	BK2-G38MT-1201	33,600
7926	승용	현대	제네시스쿠페	BK6DAA-S	26,427
7927	승용	현대	제네시스쿠페	BK6DAB-G	24,453
7928	승용	현대	제네시스쿠페	BK6DAB-S	28,683
7929	승용	현대	제네시스쿠페	BK6DAE-G	24,306
7930	승용	현대	제네시스쿠페	BK6DAE-S	29,472
7931	승용	현대	제네시스쿠페	BK6DAH-G	24,813
7932	승용	현대	제네시스쿠페	BK6DAH-S	30,463
7933	승용	현대	제네시스쿠페	BK6DBA-G	26,397
7934	승용	현대	제네시스쿠페	BK6DBA-S	32,257
7935	승용	현대	제네시스쿠페	BK6DBB-G	25,753
7936	승용	현대	제네시스쿠페	BK6DBB-S	29,447
7937	승용	현대	제네시스쿠페	BK6DBC-S	30,376
7938	승용	현대	제네시스쿠페	BK6DBD-G	27,670
7939	승용	현대	제네시스쿠페	BK6DBD-S	26,278
7940	승용	현대	제네시스쿠페	BK6DBE-G	27,670
7941	승용	현대	제네시스쿠페	BK6DBE-S	34,034
7942	승용	현대	제네시스쿠페	BK6DBH-G	26,876
7943	승용	현대	제네시스쿠페	BK6DBH-S	32,905
7944	승용	현대	제네시스쿠페	BK6JAA-T	32,347
7945	승용	현대	제네시스쿠페	BK6JAB-T	33,057
7946	승용	현대	제네시스쿠페	BK6JAC-T	33,338
7947	승용	현대	제네시스쿠페	BK6JAD-T	33,918
7948	승용	현대	제네시스쿠페	BK6JAE-T	32,767

연번	차종	제 작 사	차 명	형 식	기준가격
7949	승용	현대	제네시스쿠퍼	BK6JAH-T	33,396
7950	승용	현대	제네시스쿠퍼	BK6JBA-S	32,390
7951	승용	현대	제네시스쿠퍼	BK6JBA-T	30,824
7952	승용	현대	제네시스쿠퍼	BK6JBB-T	35,961
7953	승용	현대	제네시스쿠퍼	BK6JBC-T	35,222
7954	승용	현대	제네시스쿠퍼	BK6JBD-T	36,870
7955	승용	현대	제네시스쿠퍼	BK6JBE-T	31,777
7956	승용	현대	제네시스쿠퍼	BK6JBH-T	31,510
7957	승용	현대	제네시스쿠퍼	BK-G20GA-0801	25,422
7958	승용	현대	제네시스쿠퍼	BK-G20GA-0901	25,017
7959	승용	현대	제네시스쿠퍼	BK-G20GA-1001	23,647
7960	승용	현대	제네시스쿠퍼	BK-G20GM-0801	21,087
7961	승용	현대	제네시스쿠퍼	BK-G20GM-0901	20,915
7962	승용	현대	제네시스쿠퍼	BK-G20GM-1001	22,082
7963	승용	현대	제네시스쿠퍼	BK-G20SA-0801	28,484
7964	승용	현대	제네시스쿠퍼	BK-G20SA-0901	28,683
7965	승용	현대	제네시스쿠퍼	BK-G20SA-1001	29,939
7966	승용	현대	제네시스쿠퍼	BK-G20SM-0801	26,079
7967	승용	현대	제네시스쿠퍼	BK-G20SM-0901	26,245
7968	승용	현대	제네시스쿠퍼	BK-G20SM-1001	28,932
7969	승용	현대	제네시스쿠퍼	BK-G2DGA-0801	22,863
7970	승용	현대	제네시스쿠퍼	BK-G38SA-0801	29,100
7971	승용	현대	제네시스쿠퍼	BK-G38SA-0901	29,171
7972	승용	현대	제네시스쿠퍼	BK-G38SA-1001	30,271
7973	승용	현대	제네시스쿠퍼	BK-G38SM-0801	27,123
7974	승용	현대	제네시스쿠퍼	BK-G38SM-0901	27,168
7975	승용	현대	제네시스쿠퍼	BK-G38SM-1001	28,465
7976	승용	현대	제네시스쿠퍼	BK-G38TA-0801	31,255
7977	승용	현대	제네시스쿠퍼	BK-G38TA-0901	33,041
7978	승용	현대	제네시스쿠퍼	BK-G38TA-1001	34,121
7979	승용	현대	제네시스쿠퍼	BK-G38TM-0801	30,318
7980	승용	현대	제네시스쿠퍼	BK-G38TM-0901	30,633
7981	승용	현대	제네시스쿠퍼	BK-G38TM-1001	31,160
7982	승용	현대	코나	OS55GA-H6	17,078
7983	승용	현대	코나	OS55GA-H7	20,681
7984	승용	현대	코나	OS55GA-H8	21,163
7985	승용	현대	코나	OS55GA-P6	17,003
7986	승용	현대	코나	OS55GA-P7	16,200
7987	승용	현대	코나	OS55GA-S8	18,582
7988	승용	현대	코나	OS55HA-H6	21,914
7989	승용	현대	코나	OS55HA-H7	21,573
7990	승용	현대	코나	OS55HA-H8	17,500
7991	승용	현대	코나	OS55HA-P7	19,219
7992	승용	현대	코나	OS55HA-S8	20,087
7993	승용	현대	코나	OS56GA-G6	19,085
7994	승용	현대	코나	OS56GA-G7	19,326
7995	승용	현대	코나	OS56GA-L6	17,348
7996	승용	현대	코나	OS56GA-L7	17,746
7997	승용	현대	코나	OS56GA-L8	18,815
7998	승용	현대	코나	OS56GA-T8	18,924
7999	승용	현대	코나(KONA)	OS55HA-P6	17,500
8000	승용	현대	코나일렉트릭(KONAELECTRIC)	OSEV5GFA-2	41,819
8001	승용	현대	코나일렉트릭(KONAELECTRIC)	OSEV5GFA-3	46,198
8002	승용	현대	코나일렉트릭(KONAELECTRIC)	OSEV5HFA-2	39,567
8003	승용	현대	코나일렉트릭(KONAELECTRIC)	OSEV5HFA-3	41,307
8004	승용	현대	클릭	TB13MA-03	8,547

연번	차종	제 작 사	차 명	형 식	기준가격
8005	승용	현대	클릭	TB13MA-04	8,501
8006	승용	현대	클릭	TB13MA-05	8,625
8007	승용	현대	클릭	TB13MA-06	8,482
8008	승용	현대	클릭	TB13MA-07	8,492
8009	승용	현대	클릭	TB13MA-1	8,460
8010	승용	현대	클릭	TB13MM-03	7,489
8011	승용	현대	클릭	TB13MM-06	7,440
8012	승용	현대	클릭	TB13MM-07	7,441
8013	승용	현대	클릭	TB13MM-1	7,005
8014	승용	현대	클릭	TB15DA-03	9,368
8015	승용	현대	클릭	TB15DA-04	9,423
8016	승용	현대	클릭	TB15DA-05	9,361
8017	승용	현대	클릭	TB15DA-06	9,336
8018	승용	현대	클릭	TB15DA-1	9,665
8019	승용	현대	클릭	TB15DM-03	8,369
8020	승용	현대	클릭	TB15DM-06	8,276
8021	승용	현대	클릭	TB15DM-1	7,894
8022	승용	현대	클릭	TB15JA-04	8,426
8023	승용	현대	클릭프리미엄플러스	TB15PA-02	10,930
8024	승용	현대	테라칸	HP-25H72-A1	19,093
8025	승용	현대	테라칸	HP-25H72-A3	19,093
8026	승용	현대	테라칸	HP-25H72-A4	19,319
8027	승용	현대	테라칸	HP-25H72-A5	18,329
8028	승용	현대	테라칸	HP-25H72-M1	18,920
8029	승용	현대	테라칸	HP-25H72-M3	17,971
8030	승용	현대	테라칸	HP-25H72-M4	17,683
8031	승용	현대	테라칸	HP-25H74-A1	20,666
8032	승용	현대	테라칸	HP-25H74-A3	22,091
8033	승용	현대	테라칸	HP-25H74-A4	21,479
8034	승용	현대	테라칸	HP-25H74-A5	17,084
8035	승용	현대	테라칸	HP-25H74-A6	20,494
8036	승용	현대	테라칸	HP-25H74-A7	17,135
8037	승용	현대	테라칸	HP-25H74-M1	20,527
8038	승용	현대	테라칸	HP-25H74-M3	19,643
8039	승용	현대	테라칸	HP-25H74-M4	20,015
8040	승용	현대	테라칸	HP-25H74-M6	18,146
8041	승용	현대	테라칸	HP-29C72-A2	21,408
8042	승용	현대	테라칸	HP-29C72-A3	21,836
8043	승용	현대	테라칸	HP-29C72-A4	22,049
8044	승용	현대	테라칸	HP-29C72-A6	20,157
8045	승용	현대	테라칸	HP-29C72-M4	20,257
8046	승용	현대	테라칸	HP-29C74-A1	25,157
8047	승용	현대	테라칸	HP-29C74-A3	20,021
8048	승용	현대	테라칸	HP-29C74-A4	24,565
8049	승용	현대	테라칸	HP-29C74-A6	24,996
8050	승용	현대	테라칸	HP-29C74-M1	21,832
8051	승용	현대	테라칸	HP-29C74-M3	22,836
8052	승용	현대	테라칸	HP-29C74-M4	22,004
8053	승용	현대	테라칸	HP-29C74-M6	20,439
8054	승용	현대	테라칸	HP-35G74-A1	34,114
8055	승용	현대	테라칸	HP-ABJAA7-1	26,301
8056	승용	현대	테라칸	HP-ASJAA7-1	21,190
8057	승용	현대	테라칸	HP-BB7LBRHJAA4-1	23,491
8058	승용	현대	테라칸	HP-BB7LBRHJAA4-2	23,559
8059	승용	현대	테라칸	HP-BB7LBRHJAA5-1	21,935
8060	승용	현대	테라칸	HP-BB7LBRHJAA6-1	22,057

연번	차종	제 작 사	차 명	형 식	기준가격
8061	승용	현대	테라칸	HP-BB7LBRHJAR4-1	20,033
8062	승용	현대	테라칸	HP-BB7LBRHJAR6-1	20,305
8063	승용	현대	테라칸	HP-BB7LBRHJMA6-1	20,575
8064	승용	현대	테라칸	HP-BB7LSRHJAA4-1	19,492
8065	승용	현대	테라칸	HP-BB7LSRHJAA4-2	20,089
8066	승용	현대	테라칸	HP-BB7LSRHJAA5-1	19,866
8067	승용	현대	테라칸	HP-BB7LSRHJAA6-1	20,126
8068	승용	현대	테라칸	HP-BB7LSRHJAR4-1	18,281
8069	승용	현대	테라칸	HP-BB7LSRHJAR6-1	19,280
8070	승용	현대	테라칸	HP-BB7LSRHJMA4-1	17,752
8071	승용	현대	테라칸	HP-BBJAR7-1	21,641
8072	승용	현대	테라칸	HP-BSJAR7-1	19,745
8073	승용	현대	투스카니	GK-20D-A1	14,773
8074	승용	현대	투스카니	GK-20DC6-M1	15,610
8075	승용	현대	투스카니	GK-20DC6-M3	18,143
8076	승용	현대	투스카니	GK-20DC6S-M4	19,322
8077	승용	현대	투스카니	GK-20DC-A1	17,351
8078	승용	현대	투스카니	GK-20DC-A2	13,420
8079	승용	현대	투스카니	GK-20DC-A3	15,704
8080	승용	현대	투스카니	GK-20DC-A4	15,983
8081	승용	현대	투스카니	GK-20DC-A5	13,007
8082	승용	현대	투스카니	GK-20DC-A6	13,213
8083	승용	현대	투스카니	GK-20DC-A7	15,182
8084	승용	현대	투스카니	GK-20DC-A8	14,562
8085	승용	현대	투스카니	GK-20DC-A9	14,551
8086	승용	현대	투스카니	GK-20DCCGS-A1	16,841
8087	승용	현대	투스카니	GK-20DCCGS-M1	15,568
8088	승용	현대	투스카니	GK-20DCCGS-A2	17,297
8089	승용	현대	투스카니	GK-20DCCGS-A3	18,248
8090	승용	현대	투스카니	GK-20DCCGS-A4	18,185
8091	승용	현대	투스카니	GK-20DCCGS-A5	18,928
8092	승용	현대	투스카니	GK-20DCCGS-M2	15,790
8093	승용	현대	투스카니	GK-20DCCGS-M3	16,832
8094	승용	현대	투스카니	GK-20DCCGS-M4	16,997
8095	승용	현대	투스카니	GK-20DCCGS-M5	16,749
8096	승용	현대	투스카니	GK-20DC-M1	13,710
8097	승용	현대	투스카니	GK-20DC-M2	12,289
8098	승용	현대	투스카니	GK-20DC-M3	13,119
8099	승용	현대	투스카니	GK-20DC-M4	12,259
8100	승용	현대	투스카니	GK-20DC-M5	11,354
8101	승용	현대	투스카니	GK-20DC-M6	11,856
8102	승용	현대	투스카니	GK-20DC-M7	11,779
8103	승용	현대	투스카니	GK-20DC-M8	12,155
8104	승용	현대	투스카니	GK-20DC-M9	11,760
8105	승용	현대	투스카니	GK-20DCS-M7	12,796
8106	승용	현대	투스카니	GK-20DCS-M8	13,036
8107	승용	현대	투스카니	GK-20DCS-M9	13,076
8108	승용	현대	투스카니	GK-20D-M1	13,533
8109	승용	현대	투스카니	GK-27D-A1	20,310
8110	승용	현대	투스카니	GK-27D-A10	22,174
8111	승용	현대	투스카니	GK-27D-A3	21,403
8112	승용	현대	투스카니	GK-27D-A4	20,561
8113	승용	현대	투스카니	GK-27D-A5	21,385
8114	승용	현대	투스카니	GK-27D-A6	21,585
8115	승용	현대	투스카니	GK-27D-A8	22,939
8116	승용	현대	투스카니	GK-27D-A9	22,907

연번	차종	제 작 사	차 명	형 식	기준가격
8117	승용	현대	투스카니	GK-27D-M1	20,842
8118	승용	현대	투스카니	GK-27D-M2	21,366
8119	승용	현대	투스카니	GK-27D-M3	20,661
8120	승용	현대	투스카니	GK-27D-M7	22,845
8121	승용	현대	투스카니	GK-27D-M8	22,653
8122	승용	현대	투스카니	GK-27D-M9	22,671
8123	승용	현대	투싼	JM-0GAF7-1	17,565
8124	승용	현대	투싼	JM-0GAF8-1	16,215
8125	승용	현대	투싼	JM-0GAF8-2	17,618
8126	승용	현대	투싼	JM-0GAF9-1	17,020
8127	승용	현대	투싼	JM-0GAF9-2	16,652
8128	승용	현대	투싼	JM-0VAF7-1	22,269
8129	승용	현대	투싼	JM-0VAF8-1	22,421
8130	승용	현대	투싼	JM-0VAF8-2	22,539
8131	승용	현대	투싼	JM-0VAF9-1	22,341
8132	승용	현대	투싼	JM-0VAF9-2	21,190
8133	승용	현대	투싼	JM-0VAF9-1	21,193
8134	승용	현대	투싼	JM-1GAF7-1	16,489
8135	승용	현대	투싼	JM-1GAF8-1	16,585
8136	승용	현대	투싼	JM-1GAF8-2	16,123
8137	승용	현대	투싼	JM-1GAF9-1	16,413
8138	승용	현대	투싼	JM-1GAF9-2	16,481
8139	승용	현대	투싼	JM-1GAF9-1	16,034
8140	승용	현대	투싼	JM-1VAF7-1	20,291
8141	승용	현대	투싼	JM-1VAF8-1	20,494
8142	승용	현대	투싼	JM-1VAF8-2	20,176
8143	승용	현대	투싼	JM-1VAF9-1	21,074
8144	승용	현대	투싼	JM-1VAF9-2	19,973
8145	승용	현대	투싼	JM-1VAF9-1	20,093
8146	승용	현대	투싼	JM-1VAF9-2	20,093
8147	승용	현대	투싼	JM-1VNA7-1	21,461
8148	승용	현대	투싼	JM-1VNA8-1	21,360
8148	승용	현대	투싼	JM-1VNA8-2	21,437
8149	승용	현대	투싼	JM-1VNA9-1	20,899
8150	승용	현대	투싼	JM-1VNA9-2	20,089
8151	승용	현대	투싼	JM-1VNA9-1	19,700
8152	승용	현대	투싼	JM-1VNA9-2	17,472
8153	승용	현대	투싼	JM-1VNA9-1	14,417
8154	승용	현대	투싼	JM-2GAF7-1	14,417
8154	승용	현대	투싼	JM-2GAF8-1	14,460
8155	승용	현대	투싼	JM-2GAF8-2	14,438
8156	승용	현대	투싼	JM-2GAF9-1	14,515
8157	승용	현대	투싼	JM-2GAF9-2	14,495
8158	승용	현대	투싼	JM-2GAF9-1	14,462
8159	승용	현대	투싼	JM-2GAF9-2	14,462
8159	승용	현대	투싼	JM-2GAF9-1	13,936
8160	승용	현대	투싼	JM-2VAF7-1	18,390
8161	승용	현대	투싼	JM-2VAF8-1	18,572
8162	승용	현대	투싼	JM-2VAF8-2	18,010
8163	승용	현대	투싼	JM-2VAF9-1	18,178
8164	승용	현대	투싼	JM-2VAF9-2	18,111
8165	승용	현대	투싼	JM-2VAF9-1	17,968
8166	승용	현대	투싼	JM-2VAF9-2	17,968
8166	승용	현대	투싼	JM-2VAF9-1	19,394
8167	승용	현대	투싼	JM-2VAF9-2	19,544
8168	승용	현대	투싼	JM-2VAF9-1	18,910
8168	승용	현대	투싼	JM-2VAF9-2	18,910
8169	승용	현대	투싼	JM-2VAF9-1	18,338
8170	승용	현대	투싼	JM-2VAF9-2	18,338
8170	승용	현대	투싼	JM-2VNF7-1	18,181
8171	승용	현대	투싼	JM-2VNF8-1	18,127
8171	승용	현대	투싼	JM-2VNF8-2	18,127
8172	승용	현대	투싼	JM-2VNF8-1	17,294
8172	승용	현대	투싼	JM-2VNF8-2	17,294



연번	차종	제 작 사	차 명	형 식	기준가격
8173	승용	현대	투싼	JM-2VNF9-1	18,142
8174	승용	현대	투싼	JM-2VNF9-2	16,944
8175	승용	현대	투싼	JM-2VNFA-1	17,624
8176	승용	현대	투싼	JM-3VAF7-1	18,340
8177	승용	현대	투싼	JM-3VAF8-1	18,302
8178	승용	현대	투싼	JM-3VAF8-2	17,020
8179	승용	현대	투싼	JM-3VAF9-1	17,205
8180	승용	현대	투싼	JM-3VAF9-2	17,470
8181	승용	현대	투싼	JM-3VAF9-1	17,342
8182	승용	현대	투싼	JM-3VNA7-1	18,434
8183	승용	현대	투싼	JM-3VNA8-1	18,620
8184	승용	현대	투싼	JM-3VNA8-2	18,121
8185	승용	현대	투싼	JM-3VNA9-1	18,451
8186	승용	현대	투싼	JM-3VNA9-2	17,979
8187	승용	현대	투싼	JM-3VNAA-1	18,162
8188	승용	현대	투싼	JM-3VNF7-1	17,489
8189	승용	현대	투싼	JM-3VNF8-1	17,373
8190	승용	현대	투싼	JM-3VNF8-2	16,708
8191	승용	현대	투싼	JM-3VNF9-1	17,070
8192	승용	현대	투싼	JM-3VNF9-2	16,445
8193	승용	현대	투싼	JM-3VNFA-1	16,417
8194	승용	현대	투싼	JM-4GAF9-1	13,468
8195	승용	현대	투싼	JM-4GAF9-2	13,460
8196	승용	현대	투싼	JM-4GAFA-1	13,420
8197	승용	현대	투싼	JM-4GMF9-2	13,614
8198	승용	현대	투싼	JM-4GMFA-1	14,066
8199	승용	현대	투싼	JM-4VAF7-1	16,371
8200	승용	현대	투싼	JM-4VAF8-1	17,060
8201	승용	현대	투싼	JM-4VAF8-2	16,176
8202	승용	현대	투싼	JM-4VAF9-1	16,110
8203	승용	현대	투싼	JM-4VAF9-2	16,467
8204	승용	현대	투싼	JM-4VAF9-1	16,163
8205	승용	현대	투싼	JM-4VAF9-2	17,103
8206	승용	현대	투싼	JM-4VNA7-1	17,360
8207	승용	현대	투싼	JM-4VNA8-1	17,433
8208	승용	현대	투싼	JM-4VNA8-2	16,924
8209	승용	현대	투싼	JM-4VNA9-1	16,065
8210	승용	현대	투싼	JM-4VNA9-2	16,887
8211	승용	현대	투싼	JM-4VNA9-2-POL	15,509
8212	승용	현대	투싼	JM-4VNAA-1	16,436
8213	승용	현대	투싼	JM-4VNF7-1	15,496
8214	승용	현대	투싼	JM-4VNF8-1	15,497
8215	승용	현대	투싼	JM-4VNF8-2	15,400
8216	승용	현대	투싼	JM-4VNF9-1	15,639
8217	승용	현대	투싼	JM-4VNF9-2	14,414
8218	승용	현대	투싼	JM-4VNFA-1	13,955
8219	승용	현대	투싼	JM-5VAF8-5	16,795
8220	승용	현대	투싼	JM-5VAF9-5	13,915
8221	승용	현대	투싼	JM-BB5MSFR0FJAA5-2	23,407
8222	승용	현대	투싼	JM-BB5MSFR0FJAA6-1	21,959
8223	승용	현대	투싼	JM-BB5MSFR0FJAF5-2	20,611
8224	승용	현대	투싼	JM-BB5MSFR0FVAF6-3	22,397
8225	승용	현대	투싼	JM-BB5MSFR1FGAF6-3	16,862
8226	승용	현대	투싼	JM-BB5MSFR1FJAA4-1	20,344
8227	승용	현대	투싼	JM-BB5MSFR1FJAA5-1	20,292
8228	승용	현대	투싼	JM-BB5MSFR1FJAA6-1	20,401

연번	차종	제 작 사	차 명	형 식	기준가격
8229	승용	현대	투싼	JM-BB5MSFR1FJAF4-1	18,896
8230	승용	현대	투싼	JM-BB5MSFR1FJAF5-1	18,606
8231	승용	현대	투싼	JM-BB5MSFR1FJAF5-2	18,542
8232	승용	현대	투싼	JM-BB5MSFR1FJAF6-1	18,960
8233	승용	현대	투싼	JM-BB5MSFR1FVAF6-3	19,675
8234	승용	현대	투싼	JM-BB5MSFR1FVNA6-3	21,636
8235	승용	현대	투싼	JM-BB5MSFR2FGAF5-1	15,749
8236	승용	현대	투싼	JM-BB5MSFR2FGAF6-3	15,409
8237	승용	현대	투싼	JM-BB5MSFR2FJAA4-1	18,492
8238	승용	현대	투싼	JM-BB5MSFR2FJAA5-1	18,474
8239	승용	현대	투싼	JM-BB5MSFR2FJAA6-1	19,073
8240	승용	현대	투싼	JM-BB5MSFR2FJAF4-1	17,084
8241	승용	현대	투싼	JM-BB5MSFR2FJAF5-1	16,577
8242	승용	현대	투싼	JM-BB5MSFR2FJAF5-2	17,425
8243	승용	현대	투싼	JM-BB5MSFR2FJAF6-1	17,475
8244	승용	현대	투싼	JM-BB5MSFR2FJMF4-1	15,574
8245	승용	현대	투싼	JM-BB5MSFR2FVAF6-3	19,067
8246	승용	현대	투싼	JM-BB5MSFR2FVNF6-3	18,415
8247	승용	현대	투싼	JM-BB5MSFR3FGMF6-1	12,031
8248	승용	현대	투싼	JM-BB5MSFR3FJAA6-1	18,434
8249	승용	현대	투싼	JM-BB5MSFR3FJAF5-2	16,661
8250	승용	현대	투싼	JM-BB5MSFR3FJAF6-1	16,687
8251	승용	현대	투싼	JM-BB5MSFR3FVAF6-3	18,158
8252	승용	현대	투싼	JM-BB5MSFR3FVNA6-3	19,477
8253	승용	현대	투싼	JM-BB5MSFR3FVNF6-3	17,536
8254	승용	현대	투싼	JM-BB5MSFR4FJAA4-1	16,192
8255	승용	현대	투싼	JM-BB5MSFR4FJAA5-1	15,199
8256	승용	현대	투싼	JM-BB5MSFR4FJAA6-1	17,074
8257	승용	현대	투싼	JM-BB5MSFR4FJAF4-1	15,358
8258	승용	현대	투싼	JM-BB5MSFR4FJAF5-1	15,357
8259	승용	현대	투싼	JM-BB5MSFR4FJAF5-2	15,532
8260	승용	현대	투싼	JM-BB5MSFR4FJAF6-1	15,517
8261	승용	현대	투싼	JM-BB5MSFR4FJMF4-1	13,976
8262	승용	현대	투싼	JM-BB5MSFR4FJMF5-1	13,562
8263	승용	현대	투싼	JM-BB5MSFR4FVAF6-3	17,079
8264	승용	현대	투싼	JM-BB5MSFR4FVNA6-1	17,586
8265	승용	현대	투싼	JM-BB5MSFR4FVNA6-3	17,206
8266	승용	현대	투싼	JM-BB5MSFR4FVNF6-3	15,922
8267	승용	현대	투싼	LM5BBA-L	15,663
8268	승용	현대	투싼	LM5BBA-S	19,066
8269	승용	현대	투싼	LM5BBA-T	22,119
8270	승용	현대	투싼	LM5BBB-L	17,261
8271	승용	현대	투싼	LM5BBB-S	20,638
8272	승용	현대	투싼	LM5BBC-L	17,660
8273	승용	현대	투싼	LM5BBC-S	21,109
8274	승용	현대	투싼	LM5BBD-L	17,537
8275	승용	현대	투싼	LM5BBD-S	21,234
8276	승용	현대	투싼	LM5BBE-L-92	17,500
8277	승용	현대	투싼	LM5BBE-S-92	21,000
8278	승용	현대	투싼	LM5FBG-L	18,115
8279	승용	현대	투싼	LM5FBG-S	22,561
8280	승용	현대	투싼	LM5FBH-L	21,479
8281	승용	현대	투싼	LM5VAA-L	17,364
8282	승용	현대	투싼	LM5VAB-L	18,492
8283	승용	현대	투싼	LM5VAC-L	19,054
8284	승용	현대	투싼	LM5VAD-L	18,688

연번	차종	제 작 사	차 명	형 식	기준가격
8285	승용	현대	투싼	LM5VAE-L-L93	18,600
8286	승용	현대	투싼	LM5VAF-L	19,161
8287	승용	현대	투싼	LM5VAG-L	19,114
8288	승용	현대	투싼	LM5VAH-L	19,115
8289	승용	현대	투싼	LM5VBA-L	19,129
8290	승용	현대	투싼	LM5VBA-S	21,648
8291	승용	현대	투싼	LM5VBA-T	24,931
8292	승용	현대	투싼	LM5VBB-L	20,080
8293	승용	현대	투싼	LM5VBB-S	22,146
8294	승용	현대	투싼	LM5VBB-T	25,945
8295	승용	현대	투싼	LM5VBC-L	20,566
8296	승용	현대	투싼	LM5VBC-S	23,053
8297	승용	현대	투싼	LM5VBC-T	26,179
8298	승용	현대	투싼	LM5VBD-L	19,500
8299	승용	현대	투싼	LM5VBD-S	22,100
8300	승용	현대	투싼	LM5VBD-T	25,400
8301	승용	현대	투싼	LM5VBE-L-L93	21,623
8302	승용	현대	투싼	LM5VBE-S-L93	22,423
8303	승용	현대	투싼	LM5VBE-T-L93	26,100
8304	승용	현대	투싼	LM5VBF-L	21,659
8305	승용	현대	투싼	LM5VBF-S	23,286
8306	승용	현대	투싼	LM5VBF-T	24,505
8307	승용	현대	투싼	LM5VBG-L	21,841
8308	승용	현대	투싼	LM5VBG-S	23,750
8309	승용	현대	투싼	LM5VBG-T	25,205
8310	승용	현대	투싼	LM5VBH-L	22,159
8311	승용	현대	투싼	LM5VBH-S	24,841
8312	승용	현대	투싼	LM5VCB-L	20,289
8313	승용	현대	투싼	LM5VCC-L	20,664
8314	승용	현대	투싼	LM5VCD-L	20,595
8315	승용	현대	투싼	LM5VCE-L-L93	20,500
8316	승용	현대	투싼	LM5VCF-L	20,497
8317	승용	현대	투싼	LM5VCG-L	20,843
8318	승용	현대	투싼	LM5VCH-L	20,752
8319	승용	현대	투싼	LM5VDA-L	19,846
8320	승용	현대	투싼	LM5VDA-S	24,062
8321	승용	현대	투싼	LM5VDA-T	26,684
8322	승용	현대	투싼	LM5VDB-L	21,383
8323	승용	현대	투싼	LM5VDB-S	24,411
8324	승용	현대	투싼	LM5VDB-T	27,263
8325	승용	현대	투싼	LM5VDC-L	19,109
8326	승용	현대	투싼	LM5VDC-S	25,414
8327	승용	현대	투싼	LM5VDC-T	28,499
8328	승용	현대	투싼	LM5VDD-L	19,246
8329	승용	현대	투싼	LM5VDD-S	25,766
8330	승용	현대	투싼	LM5VDD-T	26,500
8331	승용	현대	투싼	LM5VDE-L-L93	20,500
8332	승용	현대	투싼	LM5VDE-S-L93	26,115
8333	승용	현대	투싼	LM5VDE-T-L93	28,100
8334	승용	현대	투싼	LM5VDF-L	20,365
8335	승용	현대	투싼	LM5VDF-S	25,023
8336	승용	현대	투싼	LM5VDF-T	26,377
8337	승용	현대	투싼	LM5VDG-L	23,472
8338	승용	현대	투싼	LM5VDG-S	25,386
8339	승용	현대	투싼	LM5VDG-T	28,886
8340	승용	현대	투싼	LM5VDH-L	23,795

연번	차종	제 작 사	차 명	형 식	기준가격
8341	승용	현대	투싼	LM5VDH-S	26,477
8342	승용	현대	투싼	TL52GD-L-7	21,091
8343	승용	현대	투싼	TL52GD-L-8	22,109
8344	승용	현대	투싼	TL52GD-S-7	22,945
8345	승용	현대	투싼	TL52GD-S-8	20,860
8346	승용	현대	투싼	TL52GE-L-7	21,059
8347	승용	현대	투싼	TL52GE-L-8	22,533
8348	승용	현대	투싼	TL52GE-S-7	22,980
8349	승용	현대	투싼	TL52GE-S-8	23,920
8350	승용	현대	투싼	TL52GE-T-8	25,145
8351	승용	현대	투싼	TL55GA-L	23,523
8352	승용	현대	투싼	TL55GA-S	23,386
8353	승용	현대	투싼	TL55GB-L	21,795
8354	승용	현대	투싼	TL55GB-S	22,959
8355	승용	현대	투싼	TL55GC-L-7	21,395
8356	승용	현대	투싼	TL55GC-L-8	23,919
8357	승용	현대	투싼	TL55GC-S-7	22,959
8358	승용	현대	투싼	TL55GC-S-8	26,805
8359	승용	현대	투싼	TL55GD-L-7	21,609
8360	승용	현대	투싼	TL55GD-L-8	23,436
8361	승용	현대	투싼	TL55GD-S-7	23,082
8362	승용	현대	투싼	TL55GD-S-8	24,782
8363	승용	현대	투싼	TL55GD-T-8	28,009
8364	승용	현대	투싼	TL55GE-L-7	20,638
8365	승용	현대	투싼	TL55GE-L-8	22,697
8366	승용	현대	투싼	TL55GE-S-7	24,010
8367	승용	현대	투싼	TL55GE-S-8	24,827
8368	승용	현대	투싼	TL55GE-T-8	25,271
8369	승용	현대	투싼	TL5AAA-L-SI	21,295
8370	승용	현대	투싼	TL5AAB-L-SI	20,914
8371	승용	현대	투싼	TL5AAC-L-7	20,914
8372	승용	현대	투싼	TL5AAC-L-8	19,812
8373	승용	현대	투싼	TL5AAD-L-7	20,357
8374	승용	현대	투싼	TL5AAD-L-8	18,543
8375	승용	현대	투싼	TL5AAE-L-7	18,146
8376	승용	현대	투싼	TL5AAE-L-8	19,483
8377	승용	현대	투싼	TL5ABA-L-SI	23,568
8378	승용	현대	투싼	TL5ABA-S-SI	24,341
8379	승용	현대	투싼	TL5ABA-T-OI	22,640
8380	승용	현대	투싼	TL5ABA-T-SI	27,658
8381	승용	현대	투싼	TL5ABB-L-SI	23,150
8382	승용	현대	투싼	TL5ABB-S-SI	23,986
8383	승용	현대	투싼	TL5ABB-T-OI	30,859
8384	승용	현대	투싼	TL5ABB-T-SI	27,546
8385	승용	현대	투싼	TL5ABC-L-7	23,377
8386	승용	현대	투싼	TL5ABC-L-8	23,586
8387	승용	현대	투싼	TL5ABC-S-7	24,432
8388	승용	현대	투싼	TL5ABC-S-8	25,102
8389	승용	현대	투싼	TL5ABC-S-9	23,113
8390	승용	현대	투싼	TL5ABC-T-9	30,975
8391	승용	현대	투싼	TL5ABD-L-7	23,418
8392	승용	현대	투싼	TL5ABD-L-8	23,558
8393	승용	현대	투싼	TL5ABD-S-8	25,227
8394	승용	현대	투싼	TL5ABD-S-9	25,060
8395	승용	현대	투싼	TL5ABD-T-9	28,524
8396	승용	현대	투싼	TL5ABE-L-7	21,022

연번	차종	제 작 사	차 명	형 식	기준가격
8397	승용	현대	투싼	TL5ABE-L-8	24,140
8398	승용	현대	투싼	TL5ABE-S-8	18,486
8399	승용	현대	투싼	TL5ABE-T-8	19,610
8400	승용	현대	투싼	TL5ABE-T-9	23,586
8401	승용	현대	투싼	TL5ACA-L	22,932
8402	승용	현대	투싼	TL5ACB-L	22,745
8403	승용	현대	투싼	TL5ACC-L-7	21,525
8404	승용	현대	투싼	TL5ACC-L-8	23,120
8405	승용	현대	투싼	TL5ACD-L-7	21,762
8406	승용	현대	투싼	TL5ACD-L-8	22,566
8407	승용	현대	투싼	TL5ACE-L-7	19,702
8408	승용	현대	투싼	TL5ACE-L-8	21,086
8409	승용	현대	투싼	TL5ADA-L-S	23,473
8410	승용	현대	투싼	TL5ADA-S-S	25,977
8411	승용	현대	투싼	TL5ADA-T-O	34,250
8412	승용	현대	투싼	TL5ADA-T-S	29,705
8413	승용	현대	투싼	TL5ADB-L-S	24,986
8414	승용	현대	투싼	TL5ADB-S-S	25,595
8415	승용	현대	투싼	TL5ADB-T-O	33,632
8416	승용	현대	투싼	TL5ADB-T-S	27,877
8417	승용	현대	투싼	TL5ADC-L-7	23,877
8418	승용	현대	투싼	TL5ADC-L-8	24,045
8419	승용	현대	투싼	TL5ADC-S-7	25,595
8420	승용	현대	투싼	TL5ADC-S-8	28,588
8421	승용	현대	투싼	TL5ADC-S-9	24,987
8422	승용	현대	투싼	TL5ADC-T-8	29,290
8423	승용	현대	투싼	TL5ADC-T-9	31,264
8424	승용	현대	투싼	TL5ADD-L-7	25,255
8425	승용	현대	투싼	TL5ADD-S-8	26,664
8426	승용	현대	투싼	TL5ADD-S-9	28,695
8427	승용	현대	투싼	TL5ADD-T-9	31,990
8428	승용	현대	투싼	TL5ADE-L-7	22,466
8429	승용	현대	투싼	TL5ADE-L-8	21,245
8430	승용	현대	투싼	TL5ADE-S-8	22,250
8431	승용	현대	투싼	TL5ADE-T-8	25,997
8432	승용	현대	투싼	TL5ADE-T-9	31,738
8433	승용	현대	투싼(TUCSON)	TL5ADD-L-8	24,649
8434	승용	현대	투싼(TUCSON) 수소연료전지	LMFC5M-S	49,118
8435	승용	현대	투싼수소연료전지	LMFC5H-S	131,455
8436	승용	현대	투싼수소연료전지	LMFC5J-S	77,466
8437	승용	현대	투싼수소연료전지	LMFC5L-S	75,005
8438	승용	현대	트라제XG	FO-20D7-A3	18,416
8439	승용	현대	트라제XG	FO-20DSL7-A2	19,902
8440	승용	현대	트라제XG	FO-20DSL7-M2	17,210
8441	승용	현대	트라제XG	FO-20DSL9-A2	18,283
8442	승용	현대	트라제XG	FO-20DSL9-A3	16,033
8443	승용	현대	트라제XG	FO-20DSL9-A4	15,630
8444	승용	현대	트라제XG	FO-20VGT9-A3	18,103
8445	승용	현대	트라제XG	FO-20VGT9-A4	18,436
8446	승용	현대	트라제XG	FO-27D6-A1	20,112
8447	승용	현대	트라제XG	FO-27L9-A2	17,374
8448	승용	현대	트라제XG	FO-27L9-A3	21,759
8449	승용	현대	트라제XG	FO-27LPG9-A3	16,448
8450	승용	현대	트라제XG	FO-27LPG9-A4	15,953
8451	승용	현대	트라제XG	FO-72KA7-1	16,000
8452	승용	현대	트라제XG	FO-92CA7-1	18,620

연번	차종	제 작 사	차 명	형 식	기준가격
8453	승용	현대	트라제XG	FO-92CA7-2	18,578
8454	승용	현대	트라제XG	FO-94CA7-1	16,469
8455	승용	현대	트라제XG	FO-94CA7-2	16,596
8456	승용	현대	트라제XG	FO-FW7MRFKAF5-3	15,018
8457	승용	현대	트라제XG	FO-FW7MRFKAF6-1	16,431
8458	승용	현대	트라제XG	FO-FW9MRFCFAF4-1	16,050
8459	승용	현대	트라제XG	FO-FW9MRFCFAF4-2	18,431
8460	승용	현대	트라제XG	FO-FW9MRFCFAF4-3	18,613
8461	승용	현대	트라제XG	FO-FW9MRFCFAF5-4	18,538
8462	승용	현대	트라제XG	FO-FW9MRFCFAF6-1	19,082
8463	승용	현대	트라제XG	FO-FW9MRFFAF4-2	15,489
8464	승용	현대	트라제XG	FO-FW9MRFFAF4-3	15,638
8465	승용	현대	트라제XG	FO-FW9MRFFAF5-4	15,173
8466	승용	현대	트라제XG	FO-FW9MRFFAF6-1	16,456
8467	승용	현대	티뷰론	JC-D18-A1	10,968
8468	승용	현대	티뷰론	JC-D18-A3	11,863
8469	승용	현대	티뷰론	JC-D18-A4	11,702
8470	승용	현대	티뷰론	JC-D18-A5	12,267
8471	승용	현대	티뷰론	JC-D18-A7	12,351
8472	승용	현대	티뷰론	JC-D18-M1	9,818
8473	승용	현대	티뷰론	JC-D18-M3	9,931
8474	승용	현대	티뷰론	JC-D18-M5	9,562
8475	승용	현대	티뷰론	JC-D18-M6	11,268
8476	승용	현대	티뷰론	JC-D18-M7	10,990
8477	승용	현대	티뷰론	JC-D20-A1	13,327
8478	승용	현대	티뷰론	JC-D20-A2	14,059
8479	승용	현대	티뷰론	JC-D20-A3	13,793
8480	승용	현대	티뷰론	JC-D20-A5	14,325
8481	승용	현대	티뷰론	JC-D20-A6	14,325
8482	승용	현대	티뷰론	JC-D20-A8	15,390
8483	승용	현대	티뷰론	JC-D20-A9	15,390
8484	승용	현대	티뷰론	JC-D20-M1	11,443
8485	승용	현대	티뷰론	JC-D20-M2	12,909
8486	승용	현대	티뷰론	JC-D20-M3	12,909
8487	승용	현대	티뷰론	JC-D20-M5	13,475
8488	승용	현대	티뷰론	JC-D20-M6	14,126
8489	승용	현대	티뷰론	JC-D20-M7	15,026
8490	승용	현대	티뷰론	JC-D20-M8	12,501
8491	승용	현대	티뷰론더블런스	JC-D20-A10	15,390
8492	승용	현대	티뷰론더블런스	JC-D20-M10	12,742
8493	승용	현대	티뷰론더블런스	JC-D20-M9	14,215
8494	승용	화이트하우스코리아	화이트팝업카니발	WH-CP9018-D	38,136
8495	승용	화이트하우스코리아	화이트팝업카니발	WH-CP9019-C	46,704
8496	승용	화이트하우스코리아	화이트팝업카니발	WH-CP9019-G	47,167
8497	승용	화이트하우스코리아	화이트팝업카니발	WH-CP901-D	43,546
8498	승용	화이트하우스코리아	화이트팝업카니발	WH-CP901-G	42,227

## 나. 외국산

(단위 : 천원)

연번	차종	제 작 사	차 명	형 식	기준가격
1	승용	ASTONMARTIN	DB11	FA	295,454
2	승용	ASTONMARTIN	DB11V8Coupe	FA	295,454
3	승용	ASTONMARTIN	DB9	AD024A	235,000
4	승용	ASTONMARTIN	DB9 GT Coupe	AE	238,181
5	승용	ASTONMARTIN	DB9 GT Volante	AF	253,636
6	승용	ASTONMARTIN	DB9Volante	DB9	250,000
7	승용	ASTONMARTIN	DBS	DBS	250,000
8	승용	ASTONMARTIN	Rapide	HDDAJ	237,000
9	승용	ASTONMARTIN	Rapide	HMDBS	268,181
10	승용	ASTONMARTIN	RapideS	DB	257,000
11	승용	ASTONMARTIN	RapideS	DE	222,727
12	승용	ASTONMARTIN	V12VantageS	BC	217,272
13	승용	ASTONMARTIN	V12VantageSCoupe	BN	245,455
14	승용	ASTONMARTIN	V12VantageSRoadster	BF	205,455
15	승용	ASTONMARTIN	V8Vantage	BA	109,090
16	승용	ASTONMARTIN	V8VantageAMRCoupe	BD	254,546
17	승용	ASTONMARTIN	V8VantageRoadster	BB	150,000
18	승용	ASTONMARTIN	Vanquish	LDCFP	254,545
19	승용	ASTONMARTIN	Vanquish	LMCFU	385,454
20	승용	ASTONMARTIN	Vanquish	PDCGP	309,090
21	승용	ASTONMARTIN	VanquishCoupe	CF	344,000
22	승용	ASTONMARTIN	VanquishSVolante	CL	418,182
23	승용	ASTONMARTIN	VanquishVolante	CG	362,000
24	승용	ASTONMARTIN	VanquishZagatoVolante	CR	1,150,673
25	승용	ASTONMARTIN	Vantage	AC243	240,000
26	승용	ASTONMARTIN	Vantage	BF03B	240,000
27	승용	ASTONMARTIN	Vantage	EKBAL	186,090
28	승용	AUDI	A130TDI	8X	27,000
29	승용	AUDI	A1Sportback30TDI	8X	30,098
30	승용	AUDI	A3	GF-8LAQAF	32,885
31	승용	AUDI	A32_0TDI	8V	34,579
32	승용	AUDI	A32_0TFSI	8P	31,189
33	승용	AUDI	A325TDI	8V	31,192
34	승용	AUDI	A335TDI	8V	31,192
35	승용	AUDI	A335TFSI	8V	27,602
36	승용	AUDI	A3Sportback25TDI	8V	28,390
37	승용	AUDI	A3Sportback35TDI	8V	31,192
38	승용	AUDI	A4	E-8DABC	32,038
39	승용	AUDI	A4	GH-8EALT	32,038
40	승용	AUDI	A41_8Turbo	8D	35,000
41	승용	AUDI	A41_8Turbo	8E	35,000
42	승용	AUDI	A42_0T	8E	39,979
43	승용	AUDI	A42_0TDI	8K	35,459
44	승용	AUDI	A42_0TDIQuattro	8K	39,094
45	승용	AUDI	A42_0TFSI	8E	38,749
46	승용	AUDI	A42_0TFSI	8K	40,315
47	승용	AUDI	A42_0TFSI	LDN83G	40,756
48	승용	AUDI	A42_0TFSIQuattro	8E	42,938
49	승용	AUDI	A42_0TFSIQuattro	8K	40,933
50	승용	AUDI	A42_0Turbo	8E	39,979
51	승용	AUDI	A42_0Turbo	GH-8EBGBF	38,678
52	승용	AUDI	A43_0Quattro	8E	46,996
53	승용	AUDI	A43_2FSI	8E	46,996
54	승용	AUDI	A43_2Quattro	8E	46,996

연번	차종	제 작 사	차 명	형 식	기준가격
55	승용	AUDI	A430TDI	8K	46,996
56	승용	AUDI	A430TDI	F4	39,728
57	승용	AUDI	A435TDI	F4	42,273
58	승용	AUDI	A435TDIQuattro	8K	47,000
59	승용	AUDI	A435TDIQuattro	F4	46,038
60	승용	AUDI	A440TFSIQuattro	8K	48,000
61	승용	AUDI	A4Cabriolet2_0TFSI	8H	61,644
62	승용	AUDI	A4Cabriolet2_4	8H	60,742
63	승용	AUDI	A52_0TFSIQuattro	8T	50,321
64	승용	AUDI	A540TFSIQuattro	8T	49,418
65	승용	AUDI	A5Cabriolet2_0TFSI	8F	61,443
66	승용	AUDI	A5Cabriolet2_0TFSIQuattro	8F	58,408
67	승용	AUDI	A5Cabriolet40TFSIQuattro	8F	58,132
68	승용	AUDI	A5Sportback2_0TDIQuattro	8T	47,633
69	승용	AUDI	A5Sportback35TDIQuattro	8T	42,122
70	승용	AUDI	A61_8T	4B	47,476
71	승용	AUDI	A62_0TDI	4G	46,759
72	승용	AUDI	A62_0TFSI	4F	50,793
73	승용	AUDI	A62_0TFSI	4G	51,491
74	승용	AUDI	A62_0TFSIQuattro	4G	47,847
75	승용	AUDI	A62_4	4B	54,806
76	승용	AUDI	A62_4	4F	54,806
77	승용	AUDI	A62_4Avant	4F5	54,806
78	승용	AUDI	A62_4Quattro	4B	48,874
79	승용	AUDI	A62_7TDI	4F	55,941
80	승용	AUDI	A62_7TQuattro	4B	62,136
81	승용	AUDI	A62_8	4B	54,108
82	승용	AUDI	A63_0	GF-4BASNF	63,663
83	승용	AUDI	A63_0Quattro	4B	73,308
84	승용	AUDI	A63_0TDIQuattro	4F	60,916
85	승용	AUDI	A63_0TDIQuattro	4G	53,337
86	승용	AUDI	A63_0TFSIQuattro	4F	60,043
87	승용	AUDI	A63_0TFSIQuattro	4G	53,337
88	승용	AUDI	A63_0TFSIQuattro-LED	4G	53,337
89	승용	AUDI	A63_2	4F	56,378
90	승용	AUDI	A63_2FSI	4F	60,232
91	승용	AUDI	A63_2FSIQuattro	4F	59,519
92	승용	AUDI	A63_2Q	4F	62,565
93	승용	AUDI	A63_2Quattro	4F	58,123
94	승용	AUDI	A63_2S	4F	62,037
95	승용	AUDI	A63_5TDIQuattro	4G	52,736
96	승용	AUDI	A635TDI	4G	50,150
97	승용	AUDI	A635TDI	4G	48,091
98	승용	AUDI	A635TDIQuattro	4G	49,600
99	승용	AUDI	A64_0TDIQuattroPremium	4G	57,293
100	승용	AUDI	A64_2	4F	52,363
101	승용	AUDI	A64_2FSIQuattro	4F	95,126
102	승용	AUDI	A64_2QAWD	4F	95,126
103	승용	AUDI	A64_2Quattro	4F	96,308
104	승용	AUDI	A64_2Quattro	GH-4FBATS	99,491
105	승용	AUDI	A64_5TDI	4G	53,488
106	승용	AUDI	A64_5TDISIQuattro	4G	55,090
107	승용	AUDI	A640TDIQuattro	4G	57,293
108	승용	AUDI	A640TFSIQuattro	4G	58,291
109	승용	AUDI	A645TDIQuattro	4G	54,449
110	승용	AUDI	A650TDIQuattro	4G	67,046



연번	차종	제 작 사	차 명	형 식	기준가격
111	승용	AUDI	A650TFSIQuattro	4G	53,090
112	승용	AUDI	A655TDIQuattro	4G	71,194
113	승용	AUDI	A6Avant3,0	4F	97,086
114	승용	AUDI	A6F35TDIldy	4G	45,780
115	승용	AUDI	A73_0TDIQuattro	4G	72,886
116	승용	AUDI	A73_0TFSIQuattro	4G	68,879
117	승용	AUDI	A740TFSIQuattro	4G	61,945
118	승용	AUDI	A745TDIQuattro	4G	66,699
119	승용	AUDI	A750TDIQuattro	4G	80,700
120	승용	AUDI	A750TFSIQuattro	4G	80,700
121	승용	AUDI	A755TDIQuattro	4G	75,416
122	승용	AUDI	A755TDIqudy	4G	82,351
123	승용	AUDI	A8	ZZZF8	165,000
124	승용	AUDI	A82_8Quattro	4D	81,072
125	승용	AUDI	A83_0LWB	4E	100,940
126	승용	AUDI	A83_0TDIQuattro	4E	107,354
127	승용	AUDI	A83_0TDIQuattro	4H	92,439
128	승용	AUDI	A83_0TFSIQuattro	4H	110,795
129	승용	AUDI	A83_2FSI	4E	105,572
130	승용	AUDI	A83_2FSILWB	4E	105,572
131	승용	AUDI	A83_2FSINWB	4E	104,057
132	승용	AUDI	A83_2FSIQuattro	4E	100,583
133	승용	AUDI	A83_7Quattro	4E	111,750
134	승용	AUDI	A84_2FSIQuattro	4E	124,725
135	승용	AUDI	A84_2FSIQuattro	4H	122,945
136	승용	AUDI	A84_2FSIQuattroLWB	4E	151,988
137	승용	AUDI	A84_2L	A8	120,272
138	승용	AUDI	A84_2Quattro	4E	120,005
139	승용	AUDI	A84_2Quattro	GH-4EBFMF	124,725
140	승용	AUDI	A84_2QuattroLWB	4E	141,209
141	승용	AUDI	A84_2TDIQuattro	4E	121,255
142	승용	AUDI	A84_2TDIQuattro	4H	105,890
143	승용	AUDI	A850TDIQuattro	4H	92,570
144	승용	AUDI	A86_0QuattroLWB	4E	160,000
145	승용	AUDI	A860TDIQuattro	4H	108,896
146	승용	AUDI	A8L4_2Q	4E	124,725
147	승용	AUDI	A8L50TDIQuattro	4H	107,457
148	승용	AUDI	A8L50TFSIQuattro	4H	111,016
149	승용	AUDI	A8L60TDIQuattro	4H	117,485
150	승용	AUDI	A8L60TFSIQuattro	4H	131,980
151	승용	AUDI	A8LW12Quattro	4H	193,668
152	승용	AUDI	A8LWB3_0TDIQuattro	4H	103,819
153	승용	AUDI	A8LWB4_0TFSIQuattro	4H	119,126
154	승용	AUDI	A8LWB4_2TDIQuattro	4H	117,647
155	승용	AUDI	A8LWB6_3FSIQuattro	4H	177,378
156	승용	AUDI	AllroadQuattro2_5TDI	4B	70,025
157	승용	AUDI	AllroadQuattro2_7T	4B	79,023
158	승용	AUDI	Q2	ZZZGA	40,454
159	승용	AUDI	Q32_0TDIQuattro	8U	43,403
160	승용	AUDI	Q330TDIQuattro	8U	42,563
161	승용	AUDI	Q330TDIQuattro	BU	40,454
162	승용	AUDI	Q335TDIQuattro	8U	43,094
163	승용	AUDI	Q335TDIQuattro	BU	44,531
164	승용	AUDI	Q52_0TDIQuattro	8R	60,711
165	승용	AUDI	Q52_0TQuattro	FP	60,711
166	승용	AUDI	Q53_0TDIQuattro	8R	67,620

연번	차종	제 작 사	차 명	형 식	기준가격
167	승용	AUDI	Q535TDIdy	8R	61,304
168	승용	AUDI	Q535TDIQuattro	8R	60,846
169	승용	AUDI	Q545TDIQuattro	8R	61,907
170	승용	AUDI	Q73,0TDIQuattro	4L	76,336
171	승용	AUDI	Q73,6FSIQuattro	4L	84,545
172	승용	AUDI	Q735TDIQuattro	4L	77,318
173	승용	AUDI	Q735TDIQuattro	4M	86,046
174	승용	AUDI	Q74,2FSIQuattro	4L	113,182
175	승용	AUDI	Q74,2TDIQuattro	4L	103,827
176	승용	AUDI	Q745TDIQuattro	4L	101,245
177	승용	AUDI	Q745TDIQuattro	4M	100,866
178	승용	AUDI	R8	42	188,100
179	승용	AUDI	R8	42BYHF	188,100
180	승용	AUDI	R8	ZZZFX	210,000
181	승용	AUDI	R85,2FSIQuattro	42	176,441
182	승용	AUDI	R8CoupeV10Plus	FX	203,636
183	승용	AUDI	R8Spyder5,2FSIQuattro	42	167,947
184	승용	AUDI	RS4	RS4	132,270
185	승용	AUDI	RS44,2Quattro	8E	132,273
186	승용	AUDI	RS4Avant	8D	132,272
187	승용	AUDI	RS54,2FSIQuattro	8T	81,105
188	승용	AUDI	RS74,0TFSIQuattro	4G	136,058
189	승용	AUDI	S3	8L	45,454
190	승용	AUDI	S3	8V	51,377
191	승용	AUDI	S4	8E	78,090
192	승용	AUDI	S43,0TFSIQuattro	8K	64,222
193	승용	AUDI	S44,2Quattro	8E	97,636
194	승용	AUDI	S5	8T	89,800
195	승용	AUDI	S53,0TFSIQuattro	8T	67,731
196	승용	AUDI	S54,2Quattro	8T	99,909
197	승용	AUDI	S5Quattro	CGAFR	72,374
198	승용	AUDI	S64,0TFSIQuattro	4G	90,456
199	승용	AUDI	S64TFSIQuattro	4G	99,280
200	승용	AUDI	S65,2FSIQuattro	4F	141,727
201	승용	AUDI	S6Quattro	4F	141,727
202	승용	AUDI	S74,0TFSIQuattro	4G	96,514
203	승용	AUDI	S74TFSIQuattro	4G	96,668
204	승용	AUDI	S8	4H	148,090
205	승용	AUDI	S84,0TFSIQuattro	4H	134,158
206	승용	AUDI	S85,2FSIQuattro	4E	167,909
207	승용	AUDI	SQ53,0TDIQuattro	8R	75,050
208	승용	AUDI	SQ535TDIQuattro	8R	62,125
209	승용	AUDI	SQ53TDIQuattro	8R	71,173
210	승용	AUDI	TT1,8Turbo	8N	51,633
211	승용	AUDI	TT1,8TurboRoadster	8N	53,811
212	승용	AUDI	TT3,2Roadster	RD38J	67,976
213	승용	AUDI	TTC3,2Quattro	8J	66,640
214	승용	AUDI	TTC3,2Quattro	8N	66,640
215	승용	AUDI	TTCoupe2,0TFSI	8J	55,683
216	승용	AUDI	TTCoupe2,0TFSIQuattro	8J	45,367
217	승용	AUDI	TTRoadster1,8T	8N	50,960
218	승용	AUDI	TTRoadster2,0TFSI	8J	60,136
219	승용	AUDI	TTRoadster2,0TFSIQuattro	8J	47,558
220	승용	AUDI	TTRoadster45TFSIQuattro	FV	59,278
221	승용	AUDI	TTSCoupeQuattro	8J	68,154
222	승용	AUDI	TTSRoadsterQuattro	8J	64,386

연번	차종	제 작 사	차 명	형 식	기준가격
223	승용	BENTLEY	ArnageFinalSeries	LF	490,909
224	승용	BENTLEY	ArnageRL	LE	490,909
225	승용	BENTLEY	Bentayga	4V	310,909
226	승용	BENTLEY	Bentayga	AB14V	363,636
227	승용	BENTLEY	Bentayga	AF14V	354,546
228	승용	BENTLEY	Continental	FR63W	236,364
229	승용	BENTLEY	ContinentalCoupeGTSpeed	3W	257,272
230	승용	BENTLEY	ContinentalCoupeGTV8	3W	209,090
231	승용	BENTLEY	ContinentalFlyingSpur	BBE	249,917
232	승용	BENTLEY	ContinentalFlyingSpur	BE53W	249,917
233	승용	BENTLEY	ContinentalFlyingSpur	BR53W	249,917
234	승용	BENTLEY	ContinentalFlyingSpur	BR93W	249,917
235	승용	BENTLEY	ContinentalFlyingSpur6.0	3W	258,182
236	승용	BENTLEY	ContinentalFlyingSpurSpeed	3W	262,306
237	승용	BENTLEY	ContinentalGT	3W345A	245,000
238	승용	BENTLEY	ContinentalGT	CE63W	241,817
239	승용	BENTLEY	ContinentalGT	CG43W	241,817
240	승용	BENTLEY	ContinentalGT	CR63W	255,272
241	승용	BENTLEY	ContinentalGT	GN23W	345,455
242	승용	BENTLEY	ContinentalGT	GTCoupe	254,545
243	승용	BENTLEY	ContinentalGT3R	3W	343,636
244	승용	BENTLEY	ContinentalGT6.0	3W	255,272
245	승용	BENTLEY	ContinentalGTC	DE23W	260,627
246	승용	BENTLEY	ContinentalGTC6.0	3W	260,627
247	승용	BENTLEY	ContinentalGTCV8	3W	234,545
248	승용	BENTLEY	ContinentalGTSpeed	3W	253,636
249	승용	BENTLEY	ContinentalGTV8	3W	222,727
250	승용	BENTLEY	ContinentalGTV8Convertible	3W	247,272
251	승용	BENTLEY	ContinentalGTV8S	3W	245,454
252	승용	BENTLEY	ContinentalSupersports	3W	340,909
253	승용	BENTLEY	FlyingSpur	EB53W	236,363
254	승용	BENTLEY	FlyingSpur	EE53W	240,000
255	승용	BENTLEY	FlyingSpurV8	3W	233,636
256	승용	BENTLEY	FlyingSpurV8S	3W	233,636
257	승용	BENTLEY	FlyingSpurW12	3W	266,363
258	승용	BENTLEY	Mulsanne	3Y	443,636
259	승용	BENTLEY	Mulsanne	AM83Y	488,512
260	승용	BENTLEY	Mulsanne	BE63Y	331,818
261	승용	BENTLEY	Mulsanne	BM63Y	363,636
262	승용	BENTLEY	Mulsanne	BN63Y	363,636
263	승용	BMW	318	318	38,536
264	승용	BMW	320	320	38,700
265	승용	BMW	330	330	49,190
266	승용	BMW	520	520	48,160
267	승용	BMW	525	525	58,820
268	승용	BMW	118d	1C11	27,520
269	승용	BMW	118d	1S51	27,720
270	승용	BMW	118dSport	1C31	30,800
271	승용	BMW	120d	1S71	33,440
272	승용	BMW	120d	UR31	29,040
273	승용	BMW	135i	135i	38,720
274	승용	BMW	1MCoupe	UR91	50,934
275	승용	BMW	220dCoupe	1H11	34,320
276	승용	BMW	220dCoupe	2G71	33,440
277	승용	BMW	318Ci	318Ci	38,570
278	승용	BMW	318i	318i	34,200

연번	차종	제 작 사	차 명	형 식	기준가격
279	승용	BMW	318iSA	318iSA	35,640
280	승용	BMW	320d	3D31	40,950
281	승용	BMW	320d	8C51	41,400
282	승용	BMW	320d	PN31	40,500
283	승용	BMW	320d	PN35	41,040
284	승용	BMW	320d	PP15	40,590
285	승용	BMW	320dED	PP51	36,900
286	승용	BMW	320dEfficientDynamicsEdition	3E11	38,394
287	승용	BMW	320dEfficientDynamicsEdition	8D11	38,046
288	승용	BMW	320dGranTurismo	3Y31	42,300
289	승용	BMW	320dGranTurismo	8T31	45,900
290	승용	BMW	320dGranTurismo	8Y71	45,000
291	승용	BMW	320dTouring	3K31	41,040
292	승용	BMW	320dTouring	8H91	41,810
293	승용	BMW	320dxDrive	3D51	44,100
294	승용	BMW	320dxDrive	8C91	44,100
295	승용	BMW	320dxDriveGranTurismo	3Y51	47,700
296	승용	BMW	320dxDriveGranTurismo	8T51	48,600
297	승용	BMW	320dxDriveGranTurismo	8Y91	48,150
298	승용	BMW	320dxDriveTouring	3K51	44,730
299	승용	BMW	320i	320i	38,700
300	승용	BMW	320i	3B11	38,700
301	승용	BMW	320i	8A91	38,700
302	승용	BMW	320i	PG51	38,250
303	승용	BMW	320i	PG55	38,430
304	승용	BMW	320iA	320iA	40,500
305	승용	BMW	323i	323i	39,935
306	승용	BMW	325Ci	325C	58,298
307	승용	BMW	325CiC	325CiC	62,181
308	승용	BMW	325d	3D71	44,100
309	승용	BMW	325i	325i	43,650
310	승용	BMW	328i	328i	45,000
311	승용	BMW	328i	3A5C5	45,000
312	승용	BMW	328i	3B5C5	45,000
313	승용	BMW	328i	3C11	45,000
314	승용	BMW	328i	3C1C5	45,000
315	승용	BMW	328i	8E91	45,000
316	승용	BMW	328i	PH55	45,000
317	승용	BMW	328iConvertible	328i Convertible	51,300
318	승용	BMW	328iConvertible	DW71	51,300
319	승용	BMW	328iGranTurismo	3X31	45,900
320	승용	BMW	328Xi	328Xi	49,500
321	승용	BMW	330Ci	330Ci	63,520
322	승용	BMW	330CiC	330CiC	76,160
323	승용	BMW	330eiPerformance	8E11	43,000
324	승용	BMW	330i	330i	43,781
325	승용	BMW	330i	8B91	47,080
326	승용	BMW	335i	PM71	63,000
327	승용	BMW	335i	PM75	67,050
328	승용	BMW	335i	VB71	66,353
329	승용	BMW	335i	WL73	65,372
330	승용	BMW	335iConvertible	DX71	71,100
331	승용	BMW	335iConvertible	WL71	71,100
332	승용	BMW	420dCoupe	3P11	39,600
333	승용	BMW	420dCoupe	4P71	41,360
334	승용	BMW	420dCoupe	4X31	42,504

연번	차종	제 작 사	차 명	형 식	기준가격
335	승용	BMW	420dGranCoupe	4B51	41,888
336	승용	BMW	420dGranCoupe	4E91	42,504
337	승용	BMW	420dGranCoupe	4K31	42,504
338	승용	BMW	420dxDriveCoupe	3P31	42,455
339	승용	BMW	420dxDriveCoupe	4P91	44,880
340	승용	BMW	420dxDriveGranCoupe	4B71	45,680
341	승용	BMW	420dxDriveGranCoupe	4F11	43,600
342	승용	BMW	420dxDriveGranCoupe	4K51	44,616
343	승용	BMW	420iCoupe	3N11	39,160
344	승용	BMW	420iCoupe	4S31	39,600
345	승용	BMW	420iGranCoupe	4A11	40,392
346	승용	BMW	420iGranCoupe	4H31	40,656
347	승용	BMW	428iConvertible	3V71	53,592
348	승용	BMW	428iCoupe	3N71	46,904
349	승용	BMW	430iConvertible	4Z11	58,960
350	승용	BMW	430iCoupe	4W31	47,520
351	승용	BMW	435dxDriveGranCoupe	4G11	59,840
352	승용	BMW	435dxDriveGranCoupe	4L31	60,720
353	승용	BMW	520d	5C31	48,400
354	승용	BMW	520d	5E51	51,304
355	승용	BMW	520d	FW11	49,921
356	승용	BMW	520d	JC31	51,304
357	승용	BMW	520d	NX31	48,400
358	승용	BMW	520dTouring	5J31	51,920
359	승용	BMW	520dTouring	MX11	51,920
360	승용	BMW	520dxDrive	5B91	52,800
361	승용	BMW	520dxDrive	5E71	54,384
362	승용	BMW	520dxDrive	JC51	54,384
363	승용	BMW	520i	520i	46,640
364	승용	BMW	520i	JK71	46,640
365	승용	BMW	520i	NT11	46,640
366	승용	BMW	520i	XG11	45,784
367	승용	BMW	520iA	520iA	51,920
368	승용	BMW	523CL	523CL	54,480
369	승용	BMW	523i	523i	51,216
370	승용	BMW	523i	FP31	51,040
371	승용	BMW	523iA	523iA	58,080
372	승용	BMW	525d	5C71	51,920
373	승용	BMW	525d	XA31	49,280
374	승용	BMW	525dxDrive	5C91	58,320
375	승용	BMW	525dxDrive	XA11	54,560
376	승용	BMW	525dxDriveTouring	5J91	58,520
377	승용	BMW	525dxDriveTouring	XB91	56,320
378	승용	BMW	525i	525i	51,920
379	승용	BMW	525i	NA53	51,920
380	승용	BMW	525i	NE51	48,400
381	승용	BMW	528i	528i	55,040
382	승용	BMW	528i	5A51	54,560
383	승용	BMW	528i	FR11	54,321
384	승용	BMW	528i	NU53	55,123
385	승용	BMW	528i	XG31	52,800
386	승용	BMW	528iA	528iA	63,840
387	승용	BMW	528ixDrive	5A71	56,760
388	승용	BMW	528ixDrive	XH31	57,200
389	승용	BMW	528Xi	NV1C5	57,640
390	승용	BMW	530C	530C	61,580

연번	차종	제 작 사	차 명	형 식	기준가격
391	승용	BMW	530d	JC91	67,760
392	승용	BMW	530dxDrive	5D31	66,560
393	승용	BMW	530i	530 i	52,800
394	승용	BMW	530i	530i	56,320
395	승용	BMW	530i	JD31	57,040
396	승용	BMW	530iC	530iC	68,552
397	승용	BMW	530ixDrive	JD91	58,239
398	승용	BMW	530Xi	530Xi	57,200
399	승용	BMW	535d	5D51	70,400
400	승용	BMW	535d	FW71	73,344
401	승용	BMW	535d	NX91	71,419
402	승용	BMW	535d	XA71	69,520
403	승용	BMW	535i	535i	69,520
404	승용	BMW	535i	FR71	73,040
405	승용	BMW	535i	FR7C5	61,600
406	승용	BMW	535i	NW13	64,240
407	승용	BMW	535iGT	SN21	58,960
408	승용	BMW	535iGTxDrive	SP21	62,040
409	승용	BMW	535ixDrive	5B31	70,240
410	승용	BMW	535ixDrive	FU71	70,576
411	승용	BMW	535Xi	535Xi	62,823
412	승용	BMW	535Xi	NV93	59,840
413	승용	BMW	540i	540i	76,400
414	승용	BMW	540ixDrive	JB51	79,200
415	승용	BMW	550ixDrive	FU91	82,104
416	승용	BMW	630dxDrive	JW81	77,440
417	승용	BMW	640dxDriveGranCoupe	6A81	80,320
418	승용	BMW	640dxDriveGranCoupe	6E41	79,200
419	승용	BMW	640iConvertible	LW71	87,247
420	승용	BMW	640iGranCoupe	6A01	79,200
421	승용	BMW	640ixDrive	JV61	81,200
422	승용	BMW	645Ci	645Ci	121,656
423	승용	BMW	650i	650i	129,439
424	승용	BMW	650i	EK13	119,999
425	승용	BMW	650iConvertible	6F51	114,400
426	승용	BMW	650iConvertible	LZ31	112,567
427	승용	BMW	650iConvertible	YP91	101,200
428	승용	BMW	728i	728	75,200
429	승용	BMW	730d	KM21	77,528
430	승용	BMW	730d	YC21	80,160
431	승용	BMW	730dxDrive	7C41	105,040
432	승용	BMW	730dxDrive	YC41	89,760
433	승용	BMW	730Ld	KM41	89,952
434	승용	BMW	730Ld	YG41	94,560
435	승용	BMW	730LdxDrive	7G61	105,600
436	승용	BMW	730Li	730Li	96,072
437	승용	BMW	735i	735i	96,800
438	승용	BMW	735Li	735Li	105,600
439	승용	BMW	740d	YC81	95,359
440	승용	BMW	740dxDrive	7C61	101,200
441	승용	BMW	740dxDrive	YB01	96,800
442	승용	BMW	740eiPerformance	7D01	103,727
443	승용	BMW	740i	KA41	92,400
444	승용	BMW	740i	YA61	91,360
445	승용	BMW	740LdxDrive	7G81	110,880
446	승용	BMW	740Li	740Li	105,600

연번	차종	제 작 사	차 명	형 식	기준가격
447	승용	BMW	740Li	KB41	101,200
448	승용	BMW	740Li	YE41	92,864
449	승용	BMW	740LixDrive	7E41	110,000
450	승용	BMW	740LXi	YF4C5	70,400
451	승용	BMW	745i	745i	127,996
452	승용	BMW	745i	GL61	126,091
453	승용	BMW	745Li	745Li	133,199
454	승용	BMW	750iLSE	75iLSE	140,437
455	승용	BMW	750LdxDrive	YF61	139,040
456	승용	BMW	750Li	750Li	135,520
457	승용	BMW	750Li	HN81	123,200
458	승용	BMW	750Li	HN83	135,520
459	승용	BMW	750Li	KB81	135,520
460	승용	BMW	750Li	YE81	129,360
461	승용	BMW	750LixDrive	7F21	140,800
462	승용	BMW	750LixDrive	KC81	132,000
463	승용	BMW	750LixDrive	YF81	132,000
464	승용	BMW	760Li	760Li	184,800
465	승용	BMW	760Li	KB01	198,000
466	승용	BMW	760Li	YG01	193,600
467	승용	BMW	850iA	850iA	127,326
468	승용	BMW	ActiveE	UP31	58,846
469	승용	BMW	ActiveHybrid7	KX81	127,105
470	승용	BMW	ActiveHybrid7	YE01	103,520
471	승용	BMW	ActiveTourer	2C11	36,000
472	승용	BMW	AlpinaB5	B5	119,999
473	승용	BMW	AlpinaB7	B7	241,818
474	승용	BMW	AlpinaB7	BG120	241,818
475	승용	BMW	AlpinaB7L	B7L	258,227
476	승용	BMW	GranTurismo30d	5N41	58,080
477	승용	BMW	GranTurismo30d	SN61	56,991
478	승용	BMW	GranTurismo30dxDrive	5N61	62,480
479	승용	BMW	GranTurismo35ixDrive	5M41	61,600
480	승용	BMW	GranTurismoEfficientDynamicsEdition	5N21	55,120
481	승용	BMW	GT30d	XC61	58,160
482	승용	BMW	GT30dxDrive	XC21	61,840
483	승용	BMW	GT50ixDrive	SP41	84,981
484	승용	BMW	GTEfficientDynamicsEdition	XC01	50,960
485	승용	BMW	i3	1Z21	50,540
486	승용	BMW	i3 94Ah	1Z61	51,395
487	승용	BMW	i3 94Ah	7Z21	52,250
488	승용	BMW	i8	2Z21	163,554
489	승용	BMW	M2	1H91	56,760
490	승용	BMW	M2	1J51	56,320
491	승용	BMW	M3	3C91	80,960
492	승용	BMW	M3	8M91	80,960
493	승용	BMW	M3	DX9C5	79,200
494	승용	BMW	M3	KG91	73,920
495	승용	BMW	M3	M3	80,960
496	승용	BMW	M3	WD91	80,239
497	승용	BMW	M3Convertible	DX91	79,403
498	승용	BMW	M4Convertible	3U91	91,120
499	승용	BMW	M4ConvertibleCompetitionPackage	4Z91	91,520
500	승용	BMW	M4Coupe	3R91	79,200
501	승용	BMW	M4CoupeCompetitionPackage	4Y91	83,600
502	승용	BMW	M5	FV91	114,000

연번	차종	제 작 사	차 명	형 식	기준가격
503	승용	BMW	M5	JF01	126,363
504	승용	BMW	M5	M5	119,700
505	승용	BMW	M530JahreEdition	FV91	118,400
506	승용	BMW	M550dxDrive	5D91	88,000
507	승용	BMW	M550dxDrive	JD71	92,400
508	승용	BMW	M6	EH50	142,500
509	승용	BMW	M6	M6	159,772
510	승용	BMW	M6Convertible	LZ9C	164,955
511	승용	BMW	M6Coupe	6J91	144,495
512	승용	BMW	M6Coupe	LX91	141,550
513	승용	BMW	M6GranCoupe	6C91	167,977
514	승용	BMW	M760LixDrive	7H61	164,560
515	승용	BMW	MINICooper	Cooper	29,021
516	승용	BMW	MINICooper	MF33	29,021
517	승용	BMW	MINICooper	RA32	28,018
518	승용	BMW	MINICooper	RC33	28,436
519	승용	BMW	MINICooper	RE31	31,280
520	승용	BMW	MINICooper	SU31	24,288
521	승용	BMW	MINICooper	SU3C5	22,080
522	승용	BMW	MINICooper	SV31	27,600
523	승용	BMW	MINICooper	XM51	26,680
524	승용	BMW	MINICooper	XP51	26,764
525	승용	BMW	MINICooper	ZC5C5	25,760
526	승용	BMW	MINICooperClubman	LN51	33,789
527	승용	BMW	MINICooperClubman	ML31	30,110
528	승용	BMW	MINICooperClubman	ZF31	28,520
529	승용	BMW	MINICooperConvertible	MR31	32,936
530	승용	BMW	MINICooperConvertible	WG51	35,044
531	승용	BMW	MINICooperConvertible	ZN31	28,520
532	승용	BMW	MINICooperCountryman	YU91	33,580
533	승용	BMW	MINICooperCountryman	ZB31	32,619
534	승용	BMW	MINICooperCoupe	SX11	31,096
535	승용	BMW	MINICooperCoupeJCW	SX91	38,640
536	승용	BMW	MINICooperD	SW51	26,220
537	승용	BMW	MINICooperD	XN31	26,680
538	승용	BMW	MINICooperDClubman	LR91	32,033
539	승용	BMW	MINICooperDClubman	XE51	29,440
540	승용	BMW	MINICooperDCountryman	XD31	31,280
541	승용	BMW	MINICooperDCountryman	YT91	33,120
542	승용	BMW	MINICooperDCountrymanALL4	XD51	35,880
543	승용	BMW	MINICooperDCountrymanALL4	YU11	41,734
544	승용	BMW	MINICooperDfive-door	XT31	27,600
545	승용	BMW	MINICooperDPaceman	RS11	31,622
546	승용	BMW	MINICooperDPacemanALL4	RS31	32,367
547	승용	BMW	MINICooperfive-door	XS51	27,600
548	승용	BMW	MINICooperfive-door	XU11	28,060
549	승용	BMW	MINICooperJCW	SU91	36,800
550	승용	BMW	MINICooperJCW	XM91	38,180
551	승용	BMW	MINICooperJCWClubmanALL4	LV91	41,400
552	승용	BMW	MINICooperJCWCOUNTRYMANALL4	YV91	44,160
553	승용	BMW	MINICooperRoadster	SY11	28,980
554	승용	BMW	MINICooperS	MF16S	32,016
555	승용	BMW	MINICooperS	MF71	33,181
556	승용	BMW	MINICooperS	MF735	33,204
557	승용	BMW	MINICooperS	SV31	32,200
558	승용	BMW	MINICooperS	XM71	34,960



연번	차종	제 작 사	차 명	형 식	기준가격
559	승용	BMW	MINICooperS	XP71	34,960
560	승용	BMW	MINICooperSClubman	LN91	38,221
561	승용	BMW	MINICooperSClubman	MM31	34,960
562	승용	BMW	MINICooperSClubman	ZG31	33,120
563	승용	BMW	MINICooperSClubmanJCW	MM31	39,100
564	승용	BMW	MINICooperSConvertible	MS31	37,720
565	승용	BMW	MINICooperSConvertible	WG91	39,141
566	승용	BMW	MINICooperSConvertible	ZP31	37,168
567	승용	BMW	MINICooperSConvertibleJCW	MS31	41,492
568	승용	BMW	MINICooperSCountryman	ZC31	37,681
569	승용	BMW	MINICooperSCountrymanALL4	YV31	41,400
570	승용	BMW	MINICooperSCountrymanALL4	ZC51	41,400
571	승용	BMW	MINICooperSCoupe	SX31	34,960
572	승용	BMW	MINICooperSD	SW71	33,873
573	승용	BMW	MINICooperSD	XN91	33,873
574	승용	BMW	MINICooperSD	XY51	32,535
575	승용	BMW	MINICooperSDClubman	LR51	40,480
576	승용	BMW	MINICooperSDClubman	ZH71	36,800
577	승용	BMW	MINICooperSDCountryman	ZB71	38,180
578	승용	BMW	MINICooperSDCountrymanALL4	YU51	42,320
579	승용	BMW	MINICooperSDCountrymanALL4	ZD71	42,320
580	승용	BMW	MINICooperSDCoupe	SX71	35,880
581	승용	BMW	MINICooperSDFiveDoor	XV51	34,057
582	승용	BMW	MINICooperSDfive-door	XT71	34,793
583	승용	BMW	MINICooperSDPaceman	RS71	36,056
584	승용	BMW	MINICooperSDPacemanALL4	RS91	38,278
585	승용	BMW	MINICooperSfive-door	XU31	36,299
586	승용	BMW	MINICooperSJCW	CooperSJCW	39,560
587	승용	BMW	MINICooperSJCW	MF71	39,560
588	승용	BMW	MINICooperSJCWCOUNTRYMANALL4	XD11	44,160
589	승용	BMW	MINICooperSRoadster	SY31	36,800
590	승용	BMW	X1	VL1C5	40,000
591	승용	BMW	X1xDrive18d	HT91	42,935
592	승용	BMW	X1xDrive18d	VP11	40,000
593	승용	BMW	X1xDrive18d	VP71	41,000
594	승용	BMW	X1xDrive20d	HU31	46,182
595	승용	BMW	X1xDrive20d	VP31	43,900
596	승용	BMW	X1xDrive20d	VP91	45,000
597	승용	BMW	X1xDrive23d	VP51	47,600
598	승용	BMW	X1xDrive25d	VM71	53,818
599	승용	BMW	X3	WX9C5	47,500
600	승용	BMW	X32_5	X32_5i	49,080
601	승용	BMW	X33_0d	F25	60,541
602	승용	BMW	X33_0i	X33_0i	55,704
603	승용	BMW	X3xDrive20d	PE11	52,250
604	승용	BMW	X3xDrive20d	WY31	52,250
605	승용	BMW	X3xDrive20d	WZ51	55,205
606	승용	BMW	X3xDrive20dMSportPackage	TX31	57,950
607	승용	BMW	X3xDrive20i	WX31	47,500
608	승용	BMW	X3xDrive28i	WX5C5	56,050
609	승용	BMW	X3xDrive28i	WX91	55,100
610	승용	BMW	X3xDrive30d	PD91	60,800
611	승용	BMW	X3xDrive30d	WY51	61,750
612	승용	BMW	X3xDrive30dMSportPackage	TX71	68,400
613	승용	BMW	X3xDrive35d	WY71	62,700
614	승용	BMW	X4xDrive20d	XX11	52,800

연번	차종	제 작 사	차 명	형 식	기준가격
615	승용	BMW	X4xDrive30d	XX31	57,200
616	승용	BMW	X5	X5	79,200
617	승용	BMW	X53,0	X53,0	75,680
618	승용	BMW	X53,0i	X53,0i	69,920
619	승용	BMW	X53,0si	FE43	71,120
620	승용	BMW	X54,4	X54,4	95,600
621	승용	BMW	X54,4i	X54,4i	95,603
622	승용	BMW	X54,8i	FE835	92,400
623	승용	BMW	X5M	GY01	124,159
624	승용	BMW	X5M	KT61	117,040
625	승용	BMW	X5M50d	KS81	101,200
626	승용	BMW	X5xDrive30d	FF41	70,400
627	승용	BMW	X5xDrive30d	KS41	74,800
628	승용	BMW	X5xDrive30d	ZW41	65,040
629	승용	BMW	X5xDrive30i	FE41	72,180
630	승용	BMW	X5xDrive35i	ZV41	70,400
631	승용	BMW	X5xDrive35i	ZV4C	70,400
632	승용	BMW	X5xDrive40d	KS61	85,360
633	승용	BMW	X5xDrive40d	ZW61	79,200
634	승용	BMW	X5xDrive40eiPerformance	KT01	80,960
635	승용	BMW	X5xDrive48i	FE81	88,000
636	승용	BMW	X5xDrive50i	ZV81	92,400
637	승용	BMW	X6	FG2C5	66,000
638	승용	BMW	X6	FG8C5	66,000
639	승용	BMW	X63,0d	FG61	75,119
640	승용	BMW	X6M	GZ01	118,800
641	승용	BMW	X6M	KW81	114,800
642	승용	BMW	X6M50d	FH81	96,800
643	승용	BMW	X6M50d	KV61	107,360
644	승용	BMW	X6xDrive30d	FG61	71,808
645	승용	BMW	X6xDrive30d	FH61	70,400
646	승용	BMW	X6xDrive30d	KV21	78,341
647	승용	BMW	X6xDrive35i	FG21	74,800
648	승용	BMW	X6xDrive40d	FH01	80,960
649	승용	BMW	X6xDrive40d	KV41	88,000
650	승용	BMW	X6xDrive50i	FG81	101,200
651	승용	BMW	Z32,2	Z32,2	46,400
652	승용	BMW	Z4	LM7C5	52,800
653	승용	BMW	Z42,5	Z42,5	53,999
654	승용	BMW	Z43,0	Z43,0	62,480
655	승용	BMW	Z43,0i	BT51	53,999
656	승용	BMW	Z43,0i	Z43,0i	64,800
657	승용	BMW	Z43,0si	Z43,0si	63,283
658	승용	BMW	Z4sDrive28i	LL51	51,120
659	승용	BMW	Z4sDrive30i	LM51	57,706
660	승용	BMW	Z4sDrive35i	LM71	57,120
661	승용	BMW	Z4sDrive35is	LM11	66,704
662	승용	CADILLAC	ATS	ATS	32,273
663	승용	CADILLAC	ATS AWD	ATS	39,545
664	승용	CADILLAC	ATS RWD	ATS	40,000
665	승용	CADILLAC	ATSCoupe	A1BL	43,590
666	승용	CADILLAC	ATS-V	ATS-V	50,590
667	승용	CADILLAC	Cimarron	JG69	33,166
668	승용	CADILLAC	CT6	O1SL	86,181
669	승용	CADILLAC	CT62,0T	O1SL	63,454
670	승용	CADILLAC	CT63,6	O1SL	70,000

연번	차종	제 작 사	차 명	형 식	기준가격
671	승용	CADILLAC	CTS	A1LL	50,455
672	승용	CADILLAC	CTS AWD	A1LL	59,525
673	승용	CADILLAC	CTS RWD	A1LL	45,000
674	승용	CADILLAC	CTS2,8	CTS	46,727
675	승용	CADILLAC	CTS3,0	CTS	37,455
676	승용	CADILLAC	CTS3,2	CTS	53,954
677	승용	CADILLAC	CTSCoupe	CTSCoupe	55,727
678	승용	CADILLAC	CTS-V	A1LL-V	73,181
679	승용	CADILLAC	CTS-V	CTS	92,727
680	승용	CADILLAC	CTSWagon3.0	CTSWagon	45,000
681	승용	CADILLAC	CTSWagon3.6	CTSWagon	46,397
682	승용	CADILLAC	DevilleHearse	6KD69	91,818
683	승용	CADILLAC	DTSLimousine	EK90Y	109,090
684	승용	CADILLAC	DTS-OTHearse	6KF69	100,000
685	승용	CADILLAC	Escalade	Escalade	112,909
686	승용	CADILLAC	Escalade	EscaladeMY14	93,636
687	승용	CADILLAC	Escalade	FK638	90,909
688	승용	CADILLAC	Escalade	FK668	110,000
689	승용	CADILLAC	Escalade	K2UL	116,263
690	승용	CADILLAC	Escalade	S47KJ	140,909
691	승용	CADILLAC	Escalade	S48EF	134,545
692	승용	CADILLAC	Escalade	S48KJ	143,636
693	승용	CADILLAC	Escalade	S4DKJ	120,000
694	승용	CADILLAC	Escalade	S4JEF	130,000
695	승용	CADILLAC	Escalade	S4JKJ	117,900
696	승용	CADILLAC	Escalade	S4KEF	138,181
697	승용	CADILLAC	Escalade	S4KKJ	131,818
698	승용	CADILLAC	Escalade	S4TKJ	136,363
699	승용	CADILLAC	Escalade	S4UKJ	143,636
700	승용	CADILLAC	Escalade	UKJEF	140,568
701	승용	CADILLAC	Escalade	UKKEF	139,773
702	승용	CADILLAC	EscaladeESV	FK562	119,400
703	승용	CADILLAC	EscaladeLimousine	S4GEF	217,136
704	승용	CADILLAC	Hearse	DHS	83,964
705	승용	CADILLAC	Hearse	EH00Y	82,727
706	승용	CADILLAC	Hearse	EH06	63,568
707	승용	CADILLAC	Hearse	EH06Y	61,818
708	승용	CADILLAC	Hearse	XG-HEARSE	91,137
709	승용	CADILLAC	Limousine	LIMOSFLEETWOOD	71,900
710	승용	CADILLAC	LimousineHearse	AK64K	114,784
711	승용	CADILLAC	Seville	KS60	62,870
712	승용	CADILLAC	Seville	KS69	65,368
713	승용	CADILLAC	SRX	SRX-4,6L	50,000
714	승용	CADILLAC	SRX3,0	SRX	55,454
715	승용	CADILLAC	STS	STS-3,6L	59,091
716	승용	CADILLAC	STS	STS-4,6L	58,091
717	승용	CADILLAC	STS3,6L	STS	59,818
718	승용	CADILLAC	STS4,6L	STS	70,636
719	승용	CADILLAC	XGHearse	DHSXG	85,113
720	승용	CADILLAC	XT5	C1UL	61,818
721	승용	CHEVROLET	BoltEV	F76E0	43,445
722	승용	CHEVROLET	Camaro	A1BC	44,097
723	승용	CHEVROLET	Camaro	Camaro	42,455
724	승용	CHEVROLET	Camaro	F91ED	31,600
725	승용	CHEVROLET	Camaro	FB1RX	30,000
726	승용	CHEVROLET	Camaro	FK3D6	100,000

연번	차종	제 작 사	차 명	형 식	기준가격
727	승용	CHEVROLET	Corvette	Corvette	64,542
728	승용	CHEVROLET	Corvette	E-CY25E	48,713
729	승용	CHEVROLET	Corvette	Y26W	92,800
730	승용	CHEVROLET	Corvette	YB2D7	75,000
731	승용	CHEVROLET	Corvette	YS2D6	95,034
732	승용	CHEVROLET	CorvetteGS	YW2DW	70,800
733	승용	CHEVROLET	CorvetteStingray	YF3D7	74,836
734	승용	CHEVROLET	CorvetteStingray	YK2D7	70,508
735	승용	CHEVROLET	CorvetteStingray	YR2D6	95,034
736	승용	CHEVROLET	CorvetteZ06	ABA-X245A	75,000
737	승용	CHEVROLET	CorvetteZ06	YU2D6	101,117
738	승용	CHEVROLET	EquinoxAWD	AX9E8A	32,870
739	승용	CHEVROLET	EquinoxFWD	AX9E8	40,909
740	승용	CHEVROLET	Express	H1500	73,636
741	승용	CHEVROLET	Express	SG8C4	83,636
742	승용	CHEVROLET	Express	SG9C4	81,818
743	승용	CHEVROLET	Express	SGAF4	82,727
744	승용	CHEVROLET	Express	SGDC4	82,727
745	승용	CHEVROLET	Express	SH9C4	90,000
746	승용	CHEVROLET	Express	SHA4F	94,545
747	승용	CHEVROLET	Express	SHAF4	95,455
748	승용	CHEVROLET	Express	SHDC4	90,606
749	승용	CHEVROLET	Express	UHAB4	86,364
750	승용	CHEVROLET	Express	WGAFG	86,363
751	승용	CHEVROLET	Express	WGBFG	105,454
752	승용	CHEVROLET	Express	WGFCG	89,091
753	승용	CHEVROLET	ExpressVan	FG154	63,636
754	승용	CHEVROLET	ExpressVan	FG154-G1500	62,727
755	승용	CHEVROLET	ExpressVan	FH15T	74,090
756	승용	CHEVROLET	ExpressVan	FH15T-H1500	70,909
757	승용	CHEVROLET	ExpressVan	G1500	66,363
758	승용	CHEVROLET	ExpressVan	GG29K	80,909
759	승용	CHEVROLET	ExpressVan	GG29U-G2500	76,908
760	승용	CHEVROLET	ExpressVan	SG9C4	86,363
761	승용	CHEVROLET	ExpressVan	SGAF4	84,546
762	승용	CHEVROLET	ExpressVan	SGDC4	83,636
763	승용	CHEVROLET	ExpressVan	SHDC4	95,454
764	승용	CHEVROLET	ExpressVan	UGAD4	86,363
765	승용	CHEVROLET	ExpressVan	UGEB4	86,363
766	승용	CHEVROLET	ExpressVan	UHEB4	97,272
767	승용	CHEVROLET	ExpressVan	ZGNBG	101,456
768	승용	CHEVROLET	ExpressVanRVG1500	FH154	103,863
769	승용	CHEVROLET	Impala2.5	155SA	34,619
770	승용	CHEVROLET	Impala3.6	155S3	40,128
771	승용	CHEVROLET	K1500TahoeHybrid	FK135-K1500	85,000
772	승용	CHEVROLET	Suburban	FK	54,704
773	승용	CHEVROLET	Suburban	FK163	77,272
774	승용	CHEVROLET	Suburban	FK16Z	57,899
775	승용	CHEVROLET	Suburban	FK363	91,212
776	승용	CHEVROLET	Suburban	K1500	82,272
777	승용	CHEVROLET	Suburban	LT	77,090
778	승용	CHEVROLET	Suburban	SK8KC	93,636
779	승용	CHEVROLET	Suburban	SKJKC	117,272
780	승용	CHEVROLET	Suburban	SKKE3	104,545
781	승용	CHEVROLET	Suburban	SKKE7	98,182
782	승용	CHEVROLET	Suburban	UKKE	103,636

연번	차종	제 작 사	차 명	형 식	기준가격
783	승용	CHEVROLET	Tahoe	FK130	42,900
784	승용	CHEVROLET	Tahoe	TAHOE	79,772
785	승용	CHEVROLET	Volt	D2JCI	30,972
786	승용	CHRYSLER	200	UF	34,346
787	승용	CHRYSLER	300C	LX	47,629
788	승용	CHRYSLER	300C	LX35	50,494
789	승용	CHRYSLER	300CAWD	LX	51,995
790	승용	CHRYSLER	300Hearse	KDT-10-35C	70,168
791	승용	CHRYSLER	300CLimousine	CCAAG	110,000
792	승용	CHRYSLER	300CLimousine	KA53G	70,000
793	승용	CHRYSLER	300CLimousine	LK57	110,000
794	승용	CHRYSLER	300CLimousine	LX35	75,500
795	승용	CHRYSLER	300CSRT	LE	80,364
796	승용	CHRYSLER	300CSRT8	LX	60,382
797	승용	CHRYSLER	300Limousine	CA5CV	76,000
798	승용	CHRYSLER	300M	LR	47,272
799	승용	CHRYSLER	300Touring	HAB3G	39,393
800	승용	CHRYSLER	300Touring	KA53G	47,909
801	승용	CHRYSLER	Crossfire	ZH	43,796
802	승용	CHRYSLER	DodgeCaliber	PM	23,647
803	승용	CHRYSLER	DodgeChallenger	CDZAG	45,000
804	승용	CHRYSLER	DodgeChallenger	CDZBT	57,000
805	승용	CHRYSLER	DodgeChallenger	CDZC9	93,636
806	승용	CHRYSLER	DodgeChallenger	CDZDJ	93,636
807	승용	CHRYSLER	DodgeChallenger	CDZFJ	80,000
808	승용	CHRYSLER	DodgeChallenger	CDZGG	56,364
809	승용	CHRYSLER	DodgeChallenger	CDZH9	93,636
810	승용	CHRYSLER	DodgeChallenger	CJ5DT	37,250
811	승용	CHRYSLER	DodgeDurango	HB58	46,727
812	승용	CHRYSLER	DodgeGrandCaravan	SE	29,585
813	승용	CHRYSLER	DodgeNitro	KA	38,000
814	승용	CHRYSLER	DodgeVan	B2500	59,090
815	승용	CHRYSLER	EagleTalon	TSI	36,948
816	승용	CHRYSLER	GrandVoyager	RG	46,454
817	승용	CHRYSLER	GrandVoyager	RT	49,719
818	승용	CHRYSLER	Intrepid	ES	34,294
819	승용	CHRYSLER	JeepCherokee	KL	48,000
820	승용	CHRYSLER	JeepCherokee2,2	KL	35,000
821	승용	CHRYSLER	JeepCherokee2,4	KL	39,364
822	승용	CHRYSLER	JeepCommander	XH	58,636
823	승용	CHRYSLER	JeepCompass	MK	30,068
824	승용	CHRYSLER	JeepCompass2,4	MP	31,000
825	승용	CHRYSLER	JeepGrandCherokee	RJFN9	90,000
826	승용	CHRYSLER	JeepGrandCherokee	WH	52,636
827	승용	CHRYSLER	JeepGrandCherokee	WJ	45,818
828	승용	CHRYSLER	JeepGrandCherokee	WK	65,364
829	승용	CHRYSLER	JeepNitro	KA	29,152
830	승용	CHRYSLER	JeepPatriot	PK	27,959
831	승용	CHRYSLER	JeepRenegade	BU	38,091
832	승용	CHRYSLER	JeepRenegade24	BU	25,643
833	승용	CHRYSLER	JeepWrangler	JK72	40,364
834	승용	CHRYSLER	JeepWrangler	JK74	42,182
835	승용	CHRYSLER	JeepWrangler2,8	JK74	44,909
836	승용	CHRYSLER	JeepWrangler3,6	JK72	33,091
837	승용	CHRYSLER	JeepWrangler3,6Rubicon	JK72	39,000
838	승용	CHRYSLER	JeepWrangler3,6Rubicon	JK74	42,500

연번	차종	제 작 사	차 명	형 식	기준가격
839	승용	CHRYSLER	JeepWrangler3,6Sahara	JK74	46,000
840	승용	CHRYSLER	JeepWrangler3,6Sport	JK72	35,000
841	승용	CHRYSLER	JeepWranglerRubicon	HJWFG	28,369
842	승용	CHRYSLER	JeepWranglerRubicon	JK74	42,182
843	승용	CHRYSLER	JeepWranglerRubicon	JKJS74	42,636
844	승용	CHRYSLER	JeepWranglerSahara	JK74	45,818
845	승용	CHRYSLER	Neon	PL	12,700
846	승용	CHRYSLER	Pacifica	CS	51,363
847	승용	CHRYSLER	PacificaHybrid	RC1N7	60,000
848	승용	CHRYSLER	PTCruiser	PT	27,000
849	승용	CHRYSLER	Roadstar	NA8CE	53,545
850	승용	CHRYSLER	Sebring	EL55U	32,636
851	승용	CHRYSLER	Sebring	JR	32,727
852	승용	CHRYSLER	Sebring	JS	31,090
853	승용	CHRYSLER	SebringConvertible	JSC	32,495
854	승용	CHRYSLER	SEBRINGLxi	CYR256	32,382
855	승용	CHRYSLER	TownAndCountry	HR64	49,535
856	승용	CITROEN	C2	JMKFV	31,064
857	승용	CITROEN	C3Pluriel	GH-A42NFU	32,636
858	승용	CITROEN	C4Cactus1,6BlueHdi	0BBH	20,372
859	승용	CITROEN	C4Picasso1,6BlueHdi	3DBH	30,191
860	승용	CITROEN	C4Picasso2,0BlueHdi	3DAH	38,090
861	승용	CITROEN	C52,0L16V	DC-RFN-F	36,637
862	승용	CITROEN	DS31,4eHdi	SA	26,272
863	승용	CITROEN	DS31,6BlueHdi	SABH	23,645
864	승용	CITROEN	DS31,6BlueHdiCabriolet	SBBH	24,206
865	승용	CITROEN	DS31,6eHdi	SA	25,364
866	승용	CITROEN	DS31,6eHdiCabriolet	SB	29,455
867	승용	CITROEN	DS41,6eHdi	NX	27,182
868	승용	CITROEN	DS416eHdi	NX	29,257
869	승용	CITROEN	DS42,0Hdi	NX	31,091
870	승용	CITROEN	DS4Crossback1,6BlueHdi	NXBH	30,190
871	승용	CITROEN	DS52,0BlueHdi	KFAH	40,500
872	승용	CITROEN	DS52,0Hdi	KF	37,555
873	승용	CITROEN	GrandC4Picasso1,6BlueHdi	3ABH	32,240
874	승용	CITROEN	GrandC4Picasso2,0BlueHdi	3AAH	40,827
875	승용	CITROEN	Xantia	E-X1RF	30,316
876	승용	CITROEN	XantiaEstate	X1-5E	29,091
877	승용	CITROEN	XMV6	Y4-TR	54,181
878	승용	DAIHATSU	Cast	LA250S	17,727
879	승용	DAIHATSU	Copen	DBA-L881K	16,969
880	승용	DAIHATSU	Copen	DBALA400K	26,181
881	승용	DAIHATSU	Copen	DBA-LA400K	26,000
882	승용	DAIHATSU	Copen	L880K	24,000
883	승용	DAIHATSU	Copen	LA400K	25,192
884	승용	DAIHATSU	Materia	DBA-M402S	15,300
885	승용	DAIHATSU	Materia	GM402	15,991
886	승용	DAIHATSU	MateriaM402	M402	15,991
887	승용	DAIHATSU	Miracocoa	DAIHATSU	20,000
888	승용	DAIHATSU	Miracocoa	L675S	22,500
889	승용	DAIHATSU	Tanto	LA600S	20,000
890	승용	DAIHATSU	Terios	GJ522	20,000
891	승용	DAIHATSU	Travis	DBA-L651S	15,000
892	승용	DAIHATSU	Travis	L651S	13,715
893	승용	DAIHATSU	Wake	DBA-LA700S	15,519
894	승용	DAIHATSU	Wake	LA700S	15,519

연번	차종	제 작 사	차 명	형 식	기준가격
895	승용	FERRARI	458Coupe	67NHB	340,000
896	승용	FERRARI	458Italia	458	344,545
897	승용	FERRARI	458Italia	F142ABE	339,090
898	승용	FERRARI	458Speciale	F142ABL	392,727
899	승용	FERRARI	458SpecialeA	F142ADL	440,909
900	승용	FERRARI	458Spider	68NHB	420,000
901	승용	FERRARI	458Spider	F142ADE	409,090
902	승용	FERRARI	488GTB	F142BBE	307,272
903	승용	FERRARI	488Spider	F142BDE	348,181
904	승용	FERRARI	599GTBFiorano	F141ABE	472,727
905	승용	FERRARI	599GTBFiorano	F141BE	390,910
906	승용	FERRARI	599GTO	F141ABL	600,636
907	승용	FERRARI	612Scaglietti	F137	414,902
908	승용	FERRARI	612Scaglietti	F137BE	400,000
909	승용	FERRARI	812Superfast	F152BCE	450,000
910	승용	FERRARI	California	F149BDEB	344,136
911	승용	FERRARI	California	F149BDEL	358,263
912	승용	FERRARI	California	F149CDEL	318,181
913	승용	FERRARI	CaliforniaT	F149	256,363
914	승용	FERRARI	CaliforniaT	F149DDEL	282,091
915	승용	FERRARI	F12Berlinetta	F152ABE	454,545
916	승용	FERRARI	F12tdf	F152ACL	628,454
917	승용	FERRARI	F355	F355B	172,248
918	승용	FERRARI	F355	GTS	172,248
919	승용	FERRARI	F360	COUPE	254,545
920	승용	FERRARI	F430	F131EBE	264,462
921	승용	FERRARI	F430	F430	267,272
922	승용	FERRARI	F430Scuderia	F131EBL	428,318
923	승용	FERRARI	F430Spider	F131EDE	313,637
924	승용	FERRARI	FF	F151ALE	422,726
925	승용	FERRARI	GTC4Lusso	F151BME	349,500
926	승용	FERRARI	GTC4LussoT	F151CME	350,000
927	승용	FERRARI	Portofino	F164BCA	256,000
928	승용	FIAT	500	CFFCR	27,273
929	승용	FIAT	500	CFFER	39,091
930	승용	FIAT	500	CFFFH	31,364
931	승용	FIAT	500	FF	21,455
932	승용	FIAT	5001_2	AXA1A	25,000
933	승용	FIAT	500C	AXG11	23,000
934	승용	FIAT	500C	FF	24,454
935	승용	FIAT	500Cbarth	AXF11	36,363
936	승용	FIAT	500X	FB	30,489
937	승용	FIAT	500X2_4	FB	27,182
938	승용	FIAT	Freemont	JF	32,636
939	승용	FORD	Aviator	U88H	53,636
940	승용	FORD	Escape	C520-9-AWD	29,364
941	승용	FORD	Escape	C520-X-AWD	30,000
942	승용	FORD	Escape	C520-X-FWD	25,772
943	승용	FORD	Escape	U03Z	24,910
944	승용	FORD	Escape	U041	30,000
945	승용	FORD	Escape	U04B	26,818
946	승용	FORD	Escape	U92Z	27,000
947	승용	FORD	Escape	U93	29,000
948	승용	FORD	Escape	U94	31,265
949	승용	FORD	Explorer	EXP	45,455
950	승용	FORD	Explorer	FWD	39,900

연번	차종	제 작 사	차 명	형 식	기준가격
951	승용	FORD	Explorer	U34	41,932
952	승용	FORD	Explorer	U75	41,446
953	승용	FORD	Explorer2,3AWD	U502-H-AWD	46,727
954	승용	FORD	Explorer2,3AWD	U502-H-AWD	50,222
955	승용	FORD	ExplorerSportTrack	U53	36,415
956	승용	FORD	Explorer장의차	5K8F8	100,000
957	승용	FORD	Explorer장의차	5K8FH	63,636
958	승용	FORD	Explorer장의차	BRZ-EXP5-7200	63,636
959	승용	FORD	Fiesta	JH1	32,500
960	승용	FORD	FiveHundred	P25	35,455
961	승용	FORD	FiveHundred	P28	38,455
962	승용	FORD	Flex	HK6DT	60,784
963	승용	FORD	Focus	FCSH	23,117
964	승용	FORD	Focus	FCSHMU	14,600
965	승용	FORD	Focus	FCSHU	23,769
966	승용	FORD	Focus	FCSMU	14,980
967	승용	FORD	Focus	FCSU	23,197
968	승용	FORD	Focus1,5	C346-XWDC-HB	29,909
969	승용	FORD	Focus1,5	C346-XWDC-NB	21,000
970	승용	FORD	Focus1,5	C346-XWDD-HB	25,360
971	승용	FORD	Focus1,5	C346-XWDD-NB	25,360
972	승용	FORD	Focus2,0TDCi	C346-TX-HB	27,204
973	승용	FORD	Focus2,0TDCi	C346-TX-NB	28,159
974	승용	FORD	Focus2,0TDCi	C346-UF-HB	26,154
975	승용	FORD	Focus2,0TDCi	C346-UF-NB	25,678
976	승용	FORD	FreeStyle	K06	42,750
977	승용	FORD	Fusion	CD391-9-FWD	29,682
978	승용	FORD	Fusion	CD391-X-FWD	29,045
979	승용	FORD	Fusion	FUS	25,812
980	승용	FORD	Fusion	FUSN	25,046
981	승용	FORD	FusionHybrid	6POLU	31,260
982	승용	FORD	FusionHybrid	CD391-U-HEV	35,455
983	승용	FORD	FusionHybrid	FUSHEV	36,834
984	승용	FORD	Kuga2,0AWD	C520-T8MA-AWD	34,000
985	승용	FORD	LincolnContinental3,0AWD	D544-C-AWD	76,000
986	승용	FORD	LincolnLimousine	120	113,636
987	승용	FORD	LincolnLimousineHearse	M88	109,090
988	승용	FORD	LincolnLS	M86	44,545
989	승용	FORD	LincolnLS	M87	40,910
990	승용	FORD	LincolnMKC2,0AWD	C489-9-AWD	42,727
991	승용	FORD	LincolnMKS	M93	43,636
992	승용	FORD	LincolnMKS3,5AWD	D385-T-AWD	48,455
993	승용	FORD	LincolnMKS장의차	HL9FT	63,636
994	승용	FORD	LincolnMKT	C12-MKT6-7500	75,455
995	승용	FORD	LincolnMKT	HJ5NK	65,000
996	승용	FORD	LincolnMKXHearse	MJ5LK	72,728
997	승용	FORD	LincolnMKX	BZP-J8J7-8200	90,909
998	승용	FORD	LincolnMKX	J8J	44,509
999	승용	FORD	LincolnMKX	U88	49,000
1000	승용	FORD	LincolnMKX2,7AWD	U540-P-AWD	56,364
1001	승용	FORD	LincolnMKXHearse	SJ-J8J5-7200	68,182
1002	승용	FORD	LincolnMKXHearse	SJ-J8J5-7400	70,910
1003	승용	FORD	LincolnMKXHearse	SJ-J8J5-7500	69,545
1004	승용	FORD	LincolnMKXHearse	SJ-J8J9-8200	77,272
1005	승용	FORD	LincolnMKXHearse	SJ-J8J9-8500	81,819
1006	승용	FORD	LincolnMKX장의차	JS-J8J5-L7500	54,545



연번	차종	제 작 사	차 명	형 식	기준가격
1007	승용	FORD	LincolnMKZ	CD533-9-FWD	42,375
1008	승용	FORD	LincolnMKZ	M26	31,110
1009	승용	FORD	LincolnMKZ2.0	CD533-9-FWD	43,000
1010	승용	FORD	LincolnMKZ2.0AWD	C489-9-AWD	40,273
1011	승용	FORD	LincolnMKZ2.0AWD	CD533-9-AWD	44,273
1012	승용	FORD	LincolnMKZHybrid	CD533-U-HEV	45,273
1013	승용	FORD	LincolnNavigator	NAVIGATOR	40,660
1014	승용	FORD	LincolnNavigatorLimousine	CN311	81,818
1015	승용	FORD	LincolnTaurusHearse	SJ-FWD-7200	65,455
1016	승용	FORD	LincolnTownCar	M82	54,546
1017	승용	FORD	LincolnTownCar	M85	57,273
1018	승용	FORD	LincolnTownCar	M85W	69,090
1019	승용	FORD	LincolnTownCarHearse	BL8CW	100,000
1020	승용	FORD	LincolnTownCarHearse	BL8FW	90,909
1021	승용	FORD	LincolnTownCarHearse	DS-LTSF700-STD	95,454
1022	승용	FORD	LincolnTownCarHearse	FM88W	87,056
1023	승용	FORD	LincolnTownCarHearse	HM82W	90,909
1024	승용	FORD	LincolnTownCarHearse	K-M82	68,181
1025	승용	FORD	LincolnTownCarHearse	K-M8210	71,211
1026	승용	FORD	LincolnTownCarHearse	KRYSTAL	72,728
1027	승용	FORD	LincolnTownCarHearse	SH-LM8-S8500	85,226
1028	승용	FORD	LincolnTownCarHearse	SH-M8210-7200	73,636
1029	승용	FORD	LincolnTownCarHearse	SH-M82-7200	73,750
1030	승용	FORD	LincolnTownCarHearse	SH-M82-7500	50,909
1031	승용	FORD	LincolnTownCarHearse	SH-M8509-S720	39,998
1032	승용	FORD	LincolnTownCarHearse	SJ7400-M85	62,728
1033	승용	FORD	LincolnTownContinental3.0AWD	D544-C-AWD	75,000
1034	승용	FORD	LSPremium	LS	55,182
1035	승용	FORD	MercurySable	MSV3-27A	27,215
1036	승용	FORD	MercurySable	MSV3-LS3	28,727
1037	승용	FORD	Mondeo	CD345	35,000
1038	승용	FORD	Mondeo	MDO	24,182
1039	승용	FORD	Mondeo2.0	BFP	21,590
1040	승용	FORD	Mondeo2.0	BNP	22,609
1041	승용	FORD	Mondeo2.0	CD391-T7CE-FWD	30,197
1042	승용	FORD	Mondeo2.0	CD391-T8CC-FWD	31,636
1043	승용	FORD	MondeoGLXWagon	Trend	19,509
1044	승용	FORD	Mustang	6P8TH	43,000
1045	승용	FORD	Mustang	CONV	39,364
1046	승용	FORD	Mustang	COUP	31,818
1047	승용	FORD	Mustang	P404	22,727
1048	승용	FORD	Mustang	P405	20,000
1049	승용	FORD	Mustang	P40U	21,550
1050	승용	FORD	Mustang	P444	26,053
1051	승용	FORD	Mustang	P445	21,484
1052	승용	FORD	Mustang	T80	32,184
1053	승용	FORD	Mustang	T84	36,576
1054	승용	FORD	Mustang2.3Convertible	S550-H-CONV	44,682
1055	승용	FORD	Mustang2.3Coupe	S550-H-COUP	42,727
1056	승용	FORD	Mustang2.3Coupe	S550-H-COUP	40,318
1057	승용	FORD	MustangConvertible	HT85H	42,727
1058	승용	FORD	MustangConvertible	TP8UH	42,727
1059	승용	FORD	MustangGT	BP8CF	42,500
1060	승용	FORD	MustangGT	HT82	30,162
1061	승용	FORD	MustangGT	HT82H	35,000
1062	승용	FORD	MustangGT5.0Convertible	S550-F-CONV	57,591

연번	차종	제 작 사	차 명	형 식	기준가격
1063	승용	FORD	MustangGT5,0Coupe	S550-F-COUP	47,591
1064	승용	FORD	MustangShelbyGT500	HT88S	44,000
1065	승용	FORD	S-Max	CD340	31,013
1066	승용	FORD	Taurus	P53	27,000
1067	승용	FORD	Taurus	AWD	40,364
1068	승용	FORD	Taurus	FWD	34,545
1069	승용	FORD	Taurus	HP2E	34,200
1070	승용	FORD	Taurus	TRSGTDI	34,545
1071	승용	FORD	TaurusSHO	AWD	40,503
1072	승용	FORD	Thunderbird	EU40	52,000
1073	승용	FORD	Transit	YE9ZG	100,000
1074	승용	FORD	Windstar	A514	35,111
1075	승용	FORD	YokonDenali	FK668	81,818
1076	승용	FORD	YokonDenali	XL	74,545
1077	승용	FORD	YokonDenaliXL	AWD	80,000
1078	승용	GM	AstroVan	2WD	57,266
1079	승용	GM	AstroVan	AWD	60,909
1080	승용	GM	CSavana	S79C4	150,000
1081	승용	GM	CSavana	W7FCG	95,454
1082	승용	GM	CSavannah	FG15T	65,978
1083	승용	GM	CSavannah	G1500	70,909
1084	승용	GM	CSavannah	MM4T3	95,455
1085	승용	GM	CSavannah	PGJC-002	73,567
1086	승용	GM	CSavannah	S7DC4	80,000
1087	승용	GM	CSavannah	S8DC4	93,636
1088	승용	GM	CSavannah	W78CG	90,200
1089	승용	GM	CYukon	FK	47,000
1090	승용	GM	CYukon	K66	51,000
1091	승용	GM	CYukon	S27KJ	95,000
1092	승용	GM	CYukon	S2AE0	74,546
1093	승용	GM	CYukon	S2HKJ	110,000
1094	승용	GM	CYukon	S2JKJ	122,727
1095	승용	GM	CYukonDenali	FK668	83,455
1096	승용	GM	CYukonHybrid	FK135	67,506
1097	승용	GM	CYukonXL	K1500	78,100
1098	승용	GM	CYukonXL	K16	71,000
1099	승용	GM	SafariVan	L19	50,000
1100	승용	GM	SSR	1SS	40,909
1101	승용	GM	Statesman2,8	LZ54T	36,990
1102	승용	GM	Statesman3,6	LZ547	46,227
1103	승용	GM	Suburban	SKKKC	113,636
1104	승용	GM	Tahoe	K1500	65,478
1105	승용	GM	TahoeHybrid	UKDDJ	79,772
1106	승용	GM	TahoeStarcraft	LT	68,181
1107	승용	GM	Veritas3,6	MZ547	37,636
1108	승용	GM	Veritas3,6	MZ54V	36,056
1109	승용	GM	Veritas3,6	MZ557	43,350
1110	승용	GM	Veritas3,6	MZ55V	45,387
1111	승용	HONDA	Accord	CR2F3	33,000
1112	승용	HONDA	Accord	CR3F8	40,000
1113	승용	HONDA	Accord	CS22	34,257
1114	승용	HONDA	Accord1,5T	CV1	33,901
1115	승용	HONDA	Accord1,8	FD1	23,546
1116	승용	HONDA	Accord2,0T	CV2	39,000
1117	승용	HONDA	Accord2,4	CP2	31,728
1118	승용	HONDA	Accord2,4	CR2	32,182

연번	차종	제 작 사	차 명	형 식	기준가격
1119	승용	HONDA	Accord3,5	CP3	35,819
1120	승용	HONDA	Accord3,5	CR3	38,727
1121	승용	HONDA	AccordEX-6L	CM6	35,818
1122	승용	HONDA	AccordEX-L	CM5	31,728
1123	승용	HONDA	AccordEX-V6	CM6	35,819
1124	승용	HONDA	AccordHybrid	CR6	38,454
1125	승용	HONDA	AccordHybrid	CV3	40,637
1126	승용	HONDA	AcuraMDX	CA-YD1	38,457
1127	승용	HONDA	AcuraMDX	YD282	49,431
1128	승용	HONDA	AcuraRSX	RSX	11,759
1129	승용	HONDA	AcuraTL	TL	54,545
1130	승용	HONDA	AcuraTLTYPE-S	UA765	53,182
1131	승용	HONDA	Civic	FB5F5	33,212
1132	승용	HONDA	Civic1,8	FB2	25,091
1133	승용	HONDA	Civic1,8	FD1	23,546
1134	승용	HONDA	Civic1,8	LX	25,363
1135	승용	HONDA	Civic2,0	FD2	26,919
1136	승용	HONDA	Civic4D	FB2	25,091
1137	승용	HONDA	Civic4D	FC2	27,818
1138	승용	HONDA	Civic5D	FK2	23,545
1139	승용	HONDA	CivicEX	FG1	16,105
1140	승용	HONDA	CivicHybrid	FB4	28,091
1141	승용	HONDA	CivicHybrid	FD3	31,275
1142	승용	HONDA	CivicTypeR	ABA-FN2	20,891
1143	승용	HONDA	Crosstour	TF1	42,500
1144	승용	HONDA	CR-V	2WD	29,545
1145	승용	HONDA	CR-V	4WD	33,545
1146	승용	HONDA	CR-V	CBA-RD7	33,545
1147	승용	HONDA	CR-V	EX	27,426
1148	승용	HONDA	CR-V2WD	RD6	27,182
1149	승용	HONDA	CR-V2WD	RE3	28,091
1150	승용	HONDA	CR-V2WD	RM3	27,472
1151	승용	HONDA	CR-V4WD	RD7	30,818
1152	승용	HONDA	CR-V4WD	RE4	31,727
1153	승용	HONDA	CR-V4WD	RM4	35,364
1154	승용	HONDA	CR-V4WD	RW2	35,727
1155	승용	HONDA	CR-ZHybrid	ZF1	22,636
1156	승용	HONDA	Element	CBA-YH2	20,000
1157	승용	HONDA	Element	YH286	25,109
1158	승용	HONDA	Fit	GD1	23,000
1159	승용	HONDA	Fit	GE8H3	17,800
1160	승용	HONDA	Fit	GP5	18,181
1161	승용	HONDA	HR-V2WD	RU5	26,363
1162	승용	HONDA	Insight	ZE2	24,090
1163	승용	HONDA	Legend	1K	61,636
1164	승용	HONDA	Legend	KB1	61,637
1165	승용	HONDA	Legend	KB2	61,637
1166	승용	HONDA	Legend	KC1	58,091
1167	승용	HONDA	N-BOX	DBA-JF1	10,303
1168	승용	HONDA	N-BOX	JF1	10,303
1169	승용	HONDA	N-ONE	DBA-JG1	10,097
1170	승용	HONDA	N-ONE	JG1	10,097
1171	승용	HONDA	Odyssey	EX-L	42,000
1172	승용	HONDA	Odyssey	RB1	34,905
1173	승용	HONDA	Odyssey	RL3	41,497
1174	승용	HONDA	Odyssey	RL387	33,939

연번	차종	제 작 사	차 명	형 식	기준가격
1175	승용	HONDA	Odyssey	RL388	47,181
1176	승용	HONDA	Odyssey	RL3H7	34,718
1177	승용	HONDA	Odyssey	RL5	46,182
1178	승용	HONDA	Odyssey	RL6	52,636
1179	승용	HONDA	OdysseyTouring	Touring	55,454
1180	승용	HONDA	Pilot	YF1	29,334
1181	승용	HONDA	Pilot	YF185	44,636
1182	승용	HONDA	Pilot	YF4	44,636
1183	승용	HONDA	Pilot	YF6	48,091
1184	승용	HONDA	S2000	AP1	36,364
1185	승용	HONDA	S2000	AP214	33,000
1186	승용	HONDA	S2000	LA-AP1	20,937
1187	승용	HONDA	S660	DBAJW5	36,116
1188	승용	HONDA	S660	DBA-JW5	36,000
1189	승용	HONDA	S660	JW5	26,000
1190	승용	HUMMER	Hummer	H2	63,636
1191	승용	HUMMER	HummerH2	AWD	95,454
1192	승용	HUMMER	HummerH2	GN	80,000
1193	승용	HUMMER	HummerH2	GN022	80,000
1194	승용	HUMMER	HummerH2	GN228	80,000
1195	승용	HUMMER	HummerH2	GN22U	63,636
1196	승용	HUMMER	HummerH2	GN238	80,000
1197	승용	HUMMER	HummerH2	GN23U	63,636
1198	승용	HUMMER	HummerH2	GN732	80,000
1199	승용	HUMMER	HummerH2	GN83	84,480
1200	승용	HUMMER	HummerH2	GN832	80,000
1201	승용	HUMMER	HummerH2	N23	55,454
1202	승용	HUMMER	HummerH3	DN136	47,575
1203	승용	HUMMER	HummerH3	DN13E	47,575
1204	승용	HUMMER	HummerH3	EN13E	49,500
1205	승용	HUMMER	HummerH3	EN13L	50,455
1206	승용	HUMMER	HummerH3	EN43E	65,454
1207	승용	HUMMER	HummerH3	MNGEE	61,644
1208	승용	HUMMER	HummerH3	MNJEE	61,644
1209	승용	HUMMER	HummerH3	T345F	37,047
1210	승용	JAGUAR	3	SOVEREIGN	77,272
1211	승용	JAGUAR	3.5	XJ8	92,727
1212	승용	JAGUAR	4.2	XJR-SWB	106,085
1213	승용	JAGUAR	4.2DAIMLER	DAIMLER	148,636
1214	승용	JAGUAR	4.2DAIMLER4	DAIMLER4	150,909
1215	승용	JAGUAR	4.2SOVEREIGN	SOVEREIGN	111,659
1216	승용	JAGUAR	4.2SUPERV8	SUPERV8	131,818
1217	승용	JAGUAR	E-PACEP250	P250AWD	55,000
1218	승용	JAGUAR	F-Pace20d	20dAWD	63,698
1219	승용	JAGUAR	F-Pace30d	30dAWD	88,693
1220	승용	JAGUAR	F-Pace35t	35tAWD	75,158
1221	승용	JAGUAR	F-Type	3.0SCCONV	82,973
1222	승용	JAGUAR	F-Type	3.0SCCONVS	97,272
1223	승용	JAGUAR	F-Type	3.0SCCONVS	107,164
1224	승용	JAGUAR	F-Type	3.0SCCONVSAWD	111,112
1225	승용	JAGUAR	F-Type	3.0SCCOUPE	78,545
1226	승용	JAGUAR	F-Type	3.0SCCOUPE	80,072
1227	승용	JAGUAR	F-Type	3.0SCCOUPES	93,408
1228	승용	JAGUAR	F-Type	3.0SCCOUPES	95,195
1229	승용	JAGUAR	F-Type	3.0SCCOUPESAWD	103,408
1230	승용	JAGUAR	F-Type	3.0SCCOUPESMT	79,105

연번	차종	제 작 사	차 명	형 식	기준가격
1231	승용	JAGUAR	F-Type	30SCCONV	91,972
1232	승용	JAGUAR	F-Type	30SCCONVS	108,863
1233	승용	JAGUAR	F-Type	30SCCOUPE	82,909
1234	승용	JAGUAR	F-Type	30SCCOUPES	93,408
1235	승용	JAGUAR	F-Type	30SCCOUPESAWD	93,610
1236	승용	JAGUAR	F-Type	5_0SCConvertibleProject7	182,237
1237	승용	JAGUAR	F-Type	5_0SCCONVRAWD	134,403
1238	승용	JAGUAR	F-Type	5_0SCCONVS	150,815
1239	승용	JAGUAR	F-Type	5_0SCCOUPER	138,202
1240	승용	JAGUAR	F-Type	5_0SCCOUPERAWD	129,053
1241	승용	JAGUAR	F-Type	5_0SCSVRCONV	167,600
1242	승용	JAGUAR	F-Type	5_0SCSVRCOUE	162,000
1243	승용	JAGUAR	F-TYPEP300Coupe	QQ6	66,200
1244	승용	JAGUAR	Sovereign	SOVEREIGN	100,000
1245	승용	JAGUAR	S-TYPE2,7D	S-TYPE2,7D	63,409
1246	승용	JAGUAR	XE20D	JA	43,000
1247	승용	JAGUAR	XE20d	JA	45,800
1248	승용	JAGUAR	XE20d	JAAWD	45,800
1249	승용	JAGUAR	XE20t	JA	43,500
1250	승용	JAGUAR	XE3_0SCS	JA	61,900
1251	승용	JAGUAR	XF2_0d	XF2_0d	52,400
1252	승용	JAGUAR	XF2_0d	XF2_0dAWD	52,400
1253	승용	JAGUAR	XF2_0GTDI	XF2_0GTDI	43,000
1254	승용	JAGUAR	XF2_0GTDI	XF2_0GTDIPREMIUM	48,091
1255	승용	JAGUAR	XF2_2D	XF2_2D	49,454
1256	승용	JAGUAR	XF2_2D	XF2_2DLUXURY	44,091
1257	승용	JAGUAR	XF2_2D	XF2_2DPREMIUM	46,622
1258	승용	JAGUAR	XF2_7D	XF2_7D	66,272
1259	승용	JAGUAR	XF25t	JB	53,200
1260	승용	JAGUAR	XF25t	XF25t	56,678
1261	승용	JAGUAR	XF25tAWD	JB	57,800
1262	승용	JAGUAR	XF3_0d	XF3_0d	61,454
1263	승용	JAGUAR	XF3_0D	XF3_0DLUXURY	57,091
1264	승용	JAGUAR	XF3_0D	XF3_0DPREMIUM	61,091
1265	승용	JAGUAR	XF3_0DS	XF3_0DSPREMIUM	72,910
1266	승용	JAGUAR	XF3_0SC	XF3_0SC	58,545
1267	승용	JAGUAR	XF3_0SC	XF3_0SCAWD	62,273
1268	승용	JAGUAR	XF35t	XF35tAWD	63,562
1269	승용	JAGUAR	XF35t	XF35tSAWD	81,909
1270	승용	JAGUAR	XF4_2	J05HA	88,182
1271	승용	JAGUAR	XF4_2SC	XF4_2SC	100,000
1272	승용	JAGUAR	XF5_0	XF5_0	75,818
1273	승용	JAGUAR	XFR5_0SC	XFR 5_0SC	134,363
1274	승용	JAGUAR	XJ2_0P	LWB	71,352
1275	승용	JAGUAR	XJ2_0P	SWB	68,310
1276	승용	JAGUAR	XJ2_7D	SOVEREIGN	83,636
1277	승용	JAGUAR	XJ2_7D	SOV-LWB	86,363
1278	승용	JAGUAR	XJ3_0D	LWB	97,389
1279	승용	JAGUAR	XJ3_0D	SWB	85,363
1280	승용	JAGUAR	XJ3_0SC	LWB	101,000
1281	승용	JAGUAR	XJ3_0SC	LWB-AWD	102,000
1282	승용	JAGUAR	XJ3_0SC	LWB-AWDPORTFOLIO	117,181
1283	승용	JAGUAR	XJ3_0SC	SWB	117,727
1284	승용	JAGUAR	XJ5_0	LWB	140,727
1285	승용	JAGUAR	XJ5_0	LWB PORTFOLIO	149,545
1286	승용	JAGUAR	XJ5_0SC	LWB	203,818

연번	차종	제 작 사	차 명	형 식	기준가격
1287	승용	JAGUAR	XJ5,0SC	LWB ULTIMATE	220,819
1288	승용	JAGUAR	XJ5,0SC	SWB	186,363
1289	승용	JAGUAR	XJ64,0	XJ6	81,727
1290	승용	JAGUAR	XJ8	J13	84,636
1291	승용	JAGUAR	XJ8	J72SA	84,636
1292	승용	JAGUAR	XJ84,2	J72SN	115,454
1293	승용	JAGUAR	XJ84,2	J82	122,727
1294	승용	JAGUAR	XJ84,2LWB	XJ8-LWB	122,727
1295	승용	JAGUAR	XJR5,0SC	SWB	190,818
1296	승용	JAGUAR	XK8	CONV	131,818
1297	승용	JAGUAR	XK8	COUP	122,727
1298	승용	JAGUAR	XKR	COUP	155,909
1299	승용	JAGUAR	XKR	WA43C	153,636
1300	승용	JAGUAR	XKR5,0SC	CONV	166,090
1301	승용	JAGUAR	XKR5,0SC	R-S COUP	192,181
1302	승용	JAGUAR	X-Type2,5	J51XA	53,545
1303	승용	JAGUAR	X-Type3,0	X-TYPY3,0	57,181
1304	승용	LAMBORGHINI	Aventador	EC1ZD	745,454
1305	승용	LAMBORGHINI	Aventador	EG4ZD	470,000
1306	승용	LAMBORGHINI	Aventador	ER1ZD	590,909
1307	승용	LAMBORGHINI	Aventador	ET3ZD	688,181
1308	승용	LAMBORGHINI	Aventador	LP740-4	504,545
1309	승용	LAMBORGHINI	AventadorLP700-4	EU	504,545
1310	승용	LAMBORGHINI	AventadorLP700-4	LP700-4	504,545
1311	승용	LAMBORGHINI	AventadorLP700-4Roadster	EU	560,000
1312	승용	LAMBORGHINI	GallardoCoupe	GE	272,727
1313	승용	LAMBORGHINI	GallardoLP560-4	GE	306,272
1314	승용	LAMBORGHINI	GallardoLP570-4Superleggera	GE	359,090
1315	승용	LAMBORGHINI	GallardoSpyderV10	GE	309,909
1316	승용	LAMBORGHINI	GallardoSuperleggeraV10	GE	327,454
1317	승용	LAMBORGHINI	GallardoV10	GE12T	309,090
1318	승용	LAMBORGHINI	Huracan	EC1ZF	344,545
1319	승용	LAMBORGHINI	Huracan	ED4ZF	344,545
1320	승용	LAMBORGHINI	Huracan	ER1ZF	350,000
1321	승용	LAMBORGHINI	HuracanLP580-2	724	271,818
1322	승용	LAMBORGHINI	HuracanLP580-2Spyder	724	290,909
1323	승용	LAMBORGHINI	HuracanLP610-4	724	310,909
1324	승용	LAMBORGHINI	HuracanLP610-4Spyder	724	353,636
1325	승용	LAMBORGHINI	MurcielagoCoupe	BE	446,464
1326	승용	LAMBORGHINI	MurcielagoLP640V12	BE37S	446,272
1327	승용	LAMBORGHINI	MurcielagoLP640V12	LP640	446,272
1328	승용	LANDROVER	Defender	110SW	47,272
1329	승용	LANDROVER	Defender	LT25	47,272
1330	승용	LANDROVER	Defender110	DHMS8	63,000
1331	승용	LANDROVER	Discovery	LA5	68,727
1332	승용	LANDROVER	Discovery3	LA	65,272
1333	승용	LANDROVER	Discovery3TDV6	LA	61,090
1334	승용	LANDROVER	Discovery42,7D	LA	63,627
1335	승용	LANDROVER	Discovery43,0D	LA	68,000
1336	승용	LANDROVER	Discovery43,0D	LA5	68,909
1337	승용	LANDROVER	Discovery45,0	LA	80,636
1338	승용	LANDROVER	DiscoverySD4	LR	72,000
1339	승용	LANDROVER	DiscoverySeries II	LT	59,000
1340	승용	LANDROVER	DiscoverySports2,2D	LC	60,545
1341	승용	LANDROVER	DiscoveryTD6	LR	96,000
1342	승용	LANDROVER	Freelander	LN	32,641

연번	차종	제 작 사	차 명	형 식	기준가격
1343	승용	LANDROVER	Freelander1.8	1.8LN3DR	35,363
1344	승용	LANDROVER	Freelander1.8	1.8LN5DR	34,454
1345	승용	LANDROVER	Freelander2.0D	2.0LN5DR	48,909
1346	승용	LANDROVER	Freelander2.5	2.5LN3DR	46,272
1347	승용	LANDROVER	Freelander2.5	2.5LN5DR	46,272
1348	승용	LANDROVER	Freelander3.2	LF	57,818
1349	승용	LANDROVER	FreelanderSD4	LF	44,182
1350	승용	LANDROVER	FreelanderTD4	LF	44,181
1351	승용	LANDROVER	LR3	LR3	54,545
1352	승용	LANDROVER	RangeRover	GA3BE	219,000
1353	승용	LANDROVER	RangeRover	GA3FE	165,290
1354	승용	LANDROVER	RangeRover	LM	72,545
1355	승용	LANDROVER	RangeRover	LS42S	72,545
1356	승용	LANDROVER	RangeRover3.0D	LG	147,091
1357	승용	LANDROVER	RangeRover4.2	LM42S	75,000
1358	승용	LANDROVER	RangeRover4.4D	LG	157,182
1359	승용	LANDROVER	RangeRover4.4D	LGLWB	180,252
1360	승용	LANDROVER	RangeRover4.4D	LG-LWB	170,727
1361	승용	LANDROVER	RangeRover4.4D	LM	118,400
1362	승용	LANDROVER	RangeRover4.6	LP	83,110
1363	승용	LANDROVER	RangeRover5.0SC	LG	171,455
1364	승용	LANDROVER	RangeRover5.0SC	LGLWB	199,752
1365	승용	LANDROVER	RangeRover5.0SC	LG-LWB	204,378
1366	승용	LANDROVER	RangeRover5.0SC	LM	155,181
1367	승용	LANDROVER	RangeRover5.0SCSVA	LG-LWB	171,455
1368	승용	LANDROVER	RangeRover5.0SCSVADynamic	LG	171,455
1369	승용	LANDROVER	RangeRoverEvoque2.0D	LV	56,364
1370	승용	LANDROVER	RangeRoverEvoque2.0D	LV-CONV	69,350
1371	승용	LANDROVER	RangeRoverEvoque2.0GTDi	LV-3DR	66,109
1372	승용	LANDROVER	RangeRoverEvoque2.0GTDi	LV-5DR	69,000
1373	승용	LANDROVER	RangeRoverEvoque2.2D	LV-5DR	55,273
1374	승용	LANDROVER	RangeRoverSC	LM	143,636
1375	승용	LANDROVER	RangeRoverSports	LW	115,000
1376	승용	LANDROVER	RangeRoverSports3.0D	LS	95,454
1377	승용	LANDROVER	RangeRoverSports3.0D	LS5	85,020
1378	승용	LANDROVER	RangeRoverSports3.0D	LW	113,455
1379	승용	LANDROVER	RangeRoverSports4.4D	LW	142,455
1380	승용	LANDROVER	RangeRoverSports5.0SC	LS	131,090
1381	승용	LANDROVER	RangeRoverSports5.0V8	LS	118,090
1382	승용	LANDROVER	RangeRoverSportsSVR	LW	115,000
1383	승용	LANDROVER	RangeRoverSportsTDV6	LS	83,545
1384	승용	LANDROVER	RangeRoverSportsV8	LS	98,090
1385	승용	LANDROVER	RangeRoverTDV8	LM	135,363
1386	승용	LANDROVER	RangeRover벨라D240	LY	115,000
1387	승용	LANDROVER	RangeRover벨라D300	LY	115,000
1388	승용	LANDROVER	RangeRover벨라P380	LY	115,000
1389	승용	LEXUS	400	UCF10L	45,473
1390	승용	LEXUS	CT200h	ZWA10L	34,542
1391	승용	LEXUS	ES300	1K	50,272
1392	승용	LEXUS	ES300	MCV30L	51,636
1393	승용	LEXUS	ES300h	AVV60L	49,364
1394	승용	LEXUS	ES330	JTHBN30	53,455
1395	승용	LEXUS	ES330	MCV31L	53,455
1396	승용	LEXUS	ES350	BJ46G	50,273
1397	승용	LEXUS	ES350	GS405VL	54,454
1398	승용	LEXUS	ES350	GSV40L	50,273

연번	차종	제 작 사	차 명	형 식	기준가격
1399	승용	LEXUS	ES350	GSV60L	50,273
1400	승용	LEXUS	GS200t	ARL10L	55,363
1401	승용	LEXUS	GS250	GRL11L	49,909
1402	승용	LEXUS	GS300	ARL10L	41,539
1403	승용	LEXUS	GS300	BH96S	62,727
1404	승용	LEXUS	GS300	GRS190L	62,364
1405	승용	LEXUS	GS300	GS300	62,364
1406	승용	LEXUS	GS350	GRL10L	68,240
1407	승용	LEXUS	GS350	GRL12L	71,363
1408	승용	LEXUS	GS350	GRS191L	68,909
1409	승용	LEXUS	GS350Executive	GRL10L	68,545
1410	승용	LEXUS	GS350Supreme	GRL10L	59,545
1411	승용	LEXUS	GS430	UZS190L	73,909
1412	승용	LEXUS	GS450h	GWL10L	73,727
1413	승용	LEXUS	GS450h	GWS191L	81,363
1414	승용	LEXUS	GS450hFSport	GWL10L	69,273
1415	승용	LEXUS	GS450hHybrid	GS450h	81,363
1416	승용	LEXUS	GS460	URS190L	79,090
1417	승용	LEXUS	GSF	URL10L	103,454
1418	승용	LEXUS	GX470	BT20X	59,000
1419	승용	LEXUS	HS250hHybrid	BB1BA	53,636
1420	승용	LEXUS	IS200	GXE10L	34,818
1421	승용	LEXUS	IS200T	ASE30L	43,182
1422	승용	LEXUS	IS250	GSE20L	38,636
1423	승용	LEXUS	IS250	GSE30L	41,818
1424	승용	LEXUS	IS250C	GSE20L	59,273
1425	승용	LEXUS	IS300	ASE30L	45,636
1426	승용	LEXUS	IS350	GSE21	58,000
1427	승용	LEXUS	IS350	IS350	48,636
1428	승용	LEXUS	IS-F	USE20L	79,455
1429	승용	LEXUS	LC500	URZ100L	112,491
1430	승용	LEXUS	LC500h	GWZ100L	119,109
1431	승용	LEXUS	LS400	BH28F	96,000
1432	승용	LEXUS	LS430	JTHBN36F	104,273
1433	승용	LEXUS	LS430	UCF30	97,200
1434	승용	LEXUS	LS430	UCF30L	102,000
1435	승용	LEXUS	LS460	4WD	101,091
1436	승용	LEXUS	LS460	USF40	102,636
1437	승용	LEXUS	LS460	USF40L	96,091
1438	승용	LEXUS	LS460	USF41L	125,636
1439	승용	LEXUS	LS460	USF45L	105,000
1440	승용	LEXUS	LS460	USF460	118,181
1441	승용	LEXUS	LS4604WD	USF45L	105,471
1442	승용	LEXUS	LS460AWD	USF45L	103,182
1443	승용	LEXUS	LS460L	GL46F	111,363
1444	승용	LEXUS	LS460L	LS460	122,090
1445	승용	LEXUS	LS460L	UCF31	115,454
1446	승용	LEXUS	LS460L	UCF40L	113,717
1447	승용	LEXUS	LS460L	USF40L	102,636
1448	승용	LEXUS	LS460L	USF41L	122,909
1449	승용	LEXUS	LS460L	USP41L	130,000
1450	승용	LEXUS	LS5002WD	VXFA50L	101,000
1451	승용	LEXUS	LS500AWD	VXFA55L	108,000
1452	승용	LEXUS	LS500h2WD	GVF50L	121,000
1453	승용	LEXUS	LS500hAWD	GVF55L	126,000
1454	승용	LEXUS	LS600h	USF61L	139,090



연번	차종	제 작 사	차 명	형 식	기준가격
1455	승용	LEXUS	LS600hL	UVF46L	145,273
1456	승용	LEXUS	LX570	HY7AX	145,454
1457	승용	LEXUS	NX200t	AGZ15L	49,818
1458	승용	LEXUS	NX300	AGZ15L	49,727
1459	승용	LEXUS	NX300h	AYZ15L	51,636
1460	승용	LEXUS	NX300h	AYZ15L	49,364
1461	승용	LEXUS	RC200t	ASC10L	62,727
1462	승용	LEXUS	RC350	GSC10L	72,727
1463	승용	LEXUS	RCF	USC10L	105,909
1464	승용	LEXUS	RX300	MCU15L	59,818
1465	승용	LEXUS	RX300	MCV20	59,818
1466	승용	LEXUS	RX330	MCU38L	61,818
1467	승용	LEXUS	RX330	RX330	61,818
1468	승용	LEXUS	RX350	BK1BA	34,624
1469	승용	LEXUS	RX350	GGL15L	55,091
1470	승용	LEXUS	RX350	GGL25L	73,364
1471	승용	LEXUS	RX350	GSU35L	62,727
1472	승용	LEXUS	RX350	GSU35L-MV	62,727
1473	승용	LEXUS	RX400h	MHU38L	72,727
1474	승용	LEXUS	RX400hHybrid	RX400h	72,727
1475	승용	LEXUS	RX450h	BC1BA	28,168
1476	승용	LEXUS	RX450h	GYL15L	72,818
1477	승용	LEXUS	RX450h	GYL25L	78,182
1478	승용	LEXUS	SC430	FN48Y	101,000
1479	승용	LEXUS	SC430	SC430	101,000
1480	승용	LEXUS	SC430	UZZ40L	101,000
1481	승용	LOTUS	Elise	111S	53,454
1482	승용	LOTUS	Elise	LHCXC	60,909
1483	승용	LOTUS	EliseR	1117A	65,454
1484	승용	LOTUS	EliseS	1119A	75,909
1485	승용	LOTUS	EliseS	LHCRC	72,409
1486	승용	LOTUS	EliseS	LJCRC	75,909
1487	승용	LOTUS	EliseSC	1112A	75,818
1488	승용	LOTUS	EliseSC	111Aa	75,818
1489	승용	LOTUS	EliseSC	LHCZC	80,909
1490	승용	LOTUS	EuropaS	1211A	63,454
1491	승용	LOTUS	Evora	LMDTU	113,545
1492	승용	LOTUS	Evora400	LMDVU	150,909
1493	승용	LOTUS	EvoraS	LMDSU	133,545
1494	승용	LOTUS	ExigeCUP260	1118d	90,909
1495	승용	LOTUS	ExigeS	LHHSC	120,381
1496	승용	LOTUS	ExigeS240	1118Aa	85,455
1497	승용	LOTUS	ExigeS240	LHHWC	90,909
1498	승용	MASERATI	Ghibli	M1567B45	121,727
1499	승용	MASERATI	Ghibli	M1567C25	97,273
1500	승용	MASERATI	Ghibli	M1567F2	94,814
1501	승용	MASERATI	GhibliDiesel	M1567D25H	89,909
1502	승용	MASERATI	GhibliSQ4	M1567B45	121,727
1503	승용	MASERATI	GhibliSQ4	M1567E4	108,142
1504	승용	MASERATI	GranCabrio	M145BD	207,273
1505	승용	MASERATI	GranCabrioMC	M145FD	237,727
1506	승용	MASERATI	GranCabrioSport	M145DD	219,818
1507	승용	MASERATI	GranTurismo	GH45B	204,545
1508	승용	MASERATI	GranTurismo	GJ45A	188,545
1509	승용	MASERATI	GranTurismo	M145BL	190,909
1510	승용	MASERATI	GranTurismoMC	M145PL	212,674

연번	차종	제 작 사	차 명	형 식	기준가격
1511	승용	MASERATI	GranTurismoS	M145GL	210,499
1512	승용	MASERATI	GranTurismoSport	M145HL	197,909
1513	승용	MASERATI	Levante	M1561F4	121,109
1514	승용	MASERATI	LevanteDiesel	M1561G4	109,790
1515	승용	MASERATI	LevanteS	M1561E4	146,363
1516	승용	MASERATI	QuattroPorte	CE39	145,454
1517	승용	MASERATI	QuattroPorte	GH-MQP	118,182
1518	승용	MASERATI	QuattroPorte	M139AB4	181,363
1519	승용	MASERATI	QuattroPorte	M139AB5	195,454
1520	승용	MASERATI	QuattroPorte	M139ABA	190,909
1521	승용	MASERATI	QuattroPorte	M139HQ	181,818
1522	승용	MASERATI	QuattroPorte	M1566B45	154,091
1523	승용	MASERATI	QuattroPorte350	M1566C25	123,391
1524	승용	MASERATI	QuattroPorte350	M1566F2	124,607
1525	승용	MASERATI	QuattroPorteDiesel	M1566D25H	126,364
1526	승용	MASERATI	QuattroPorteGTS	M1566A25	192,636
1527	승용	MASERATI	QuattroPorteS	M139IQ	186,364
1528	승용	MASERATI	QuattroPorteSportGTS	M139MQ	202,818
1529	승용	MASERATI	QuattroPorteSportSQ4	M1566B45	154,091
1530	승용	MASERATI	QuattroPorteSQ4	M1566B45	149,909
1531	승용	MASERATI	QuattroPorteSQ4	M1566E4	144,592
1532	승용	MAZDA	Demio	DE3FS	14,546
1533	승용	MAZDA	MX-5	NB8C	25,679
1534	승용	MAZDA	MX-5	NDAC7	60,000
1535	승용	MAZDA	MX-5	NDAD7	60,000
1536	승용	MAZDA	MX-5	NDAM7	49,900
1537	승용	MAZDA	MX-5 Miata	NC26F	26,363
1538	승용	MAZDA	RX-7	E-FD3S	19,000
1539	승용	MAZDA	RX-8	ABA-SE3P	26,137
1540	승용	MAZDA	RX-8	SE3P	26,137
1541	승용	MCLAREN	McLaren570 GT	MA3	248,999
1542	승용	MCLAREN	McLaren570S Coupe	MA3	246,087
1543	승용	MCLAREN	McLaren570S Spider	MA3	266,380
1544	승용	MCLAREN	McLaren650S	11FAB	368,181
1545	승용	MCLAREN	McLaren650S Coupe	MP412C	321,581
1546	승용	MCLAREN	McLaren650S Spider	11FAB	336,363
1547	승용	MCLAREN	McLaren650S Spider	MP412C	362,727
1548	승용	MCLAREN	McLaren650S Spider	MP4-12C	350,000
1549	승용	MCLAREN	McLaren675 LT Coupe	MP4-12C	435,137
1550	승용	MCLAREN	McLaren720S Coupe	MA3	335,455
1551	승용	MERCEDES-BENZ	A170	169032	55,454
1552	승용	MERCEDES-BENZ	A180 CDI	176012	31,837
1553	승용	MERCEDES-BENZ	A200	176043	33,545
1554	승용	MERCEDES-BENZ	A200 CDI	176001	35,091
1555	승용	MERCEDES-BENZ	B200	245233	33,545
1556	승용	MERCEDES-BENZ	B200 CDI	245208	37,909
1557	승용	MERCEDES-BENZ	B200 CDI	246201	37,909
1558	승용	MERCEDES-BENZ	B200 CDI	246208	37,408
1559	승용	MERCEDES-BENZ	B200d	246208	39,000
1560	승용	MERCEDES-BENZ	B220	246245	33,454
1561	승용	MERCEDES-BENZ	C180 K	203046	44,272
1562	승용	MERCEDES-BENZ	C180 ML	203046	41,870
1563	승용	MERCEDES-BENZ	C200	202020	46,506
1564	승용	MERCEDES-BENZ	C200	205042	44,182
1565	승용	MERCEDES-BENZ	C200 4Matic	205043	46,506
1566	승용	MERCEDES-BENZ	C200 AVANTGARDE	205042	49,273

연번	차종	제 작 사	차 명	형 식	기준가격
1567	승용	MERCEDES-BENZ	C200 Cabriolet	205442	50,586
1568	승용	MERCEDES-BENZ	C200 CGI	204048	48,180
1569	승용	MERCEDES-BENZ	C200 Compressor	204041	42,727
1570	승용	MERCEDES-BENZ	C200 K	203042	52,181
1571	승용	MERCEDES-BENZ	C200 K	204041	47,965
1572	승용	MERCEDES-BENZ	C200 ML	203042	41,654
1573	승용	MERCEDES-BENZ	C200 ML Coupe	203742	45,272
1574	승용	MERCEDES-BENZ	C200Coupe	205342	52,182
1575	승용	MERCEDES-BENZ	C200d	205037	44,182
1576	승용	MERCEDES-BENZ	C220 BlueTEC	205004	51,373
1577	승용	MERCEDES-BENZ	C220 CDI	204002	38,717
1578	승용	MERCEDES-BENZ	C220 CDI	204008	44,556
1579	승용	MERCEDES-BENZ	C220 CDI 4Matic	204084	49,633
1580	승용	MERCEDES-BENZ	C220 CDI Coupe	204302	44,095
1581	승용	MERCEDES-BENZ	C220d	205004	49,273
1582	승용	MERCEDES-BENZ	C220d 4Matic	205005	52,455
1583	승용	MERCEDES-BENZ	C220d 4Matic	205005	54,091
1584	승용	MERCEDES-BENZ	C220d 4Matic Estate	205205	54,909
1585	승용	MERCEDES-BENZ	C220d AVANTGARDE	205004	50,909
1586	승용	MERCEDES-BENZ	C220d Coupe	205304	47,533
1587	승용	MERCEDES-BENZ	C220d EXCLUSIVE	205004	52,273
1588	승용	MERCEDES-BENZ	C230	202023	52,636
1589	승용	MERCEDES-BENZ	C230	202024	52,636
1590	승용	MERCEDES-BENZ	C230	203052	51,728
1591	승용	MERCEDES-BENZ	C230	204052	51,954
1592	승용	MERCEDES-BENZ	C230 KAV	203040	59,727
1593	승용	MERCEDES-BENZ	C240	203061	58,545
1594	승용	MERCEDES-BENZ	C240	203081	58,545
1595	승용	MERCEDES-BENZ	C250	204052	50,455
1596	승용	MERCEDES-BENZ	C250 BlueTEC 4Matic	205009	56,818
1597	승용	MERCEDES-BENZ	C250d 4Matic	205009	56,091
1598	승용	MERCEDES-BENZ	C280 4Matic	203092	38,981
1599	승용	MERCEDES-BENZ	C300	204054	55,481
1600	승용	MERCEDES-BENZ	C300 4Matic	204080	50,266
1601	승용	MERCEDES-BENZ	C300 4Matic	204081	57,272
1602	승용	MERCEDES-BENZ	C300 4Matic	GF8AB	58,000
1603	승용	MERCEDES-BENZ	C320	203064	66,545
1604	승용	MERCEDES-BENZ	C350	204056	63,636
1605	승용	MERCEDES-BENZ	CL500	215375	115,000
1606	승용	MERCEDES-BENZ	CL550	216371	150,000
1607	승용	MERCEDES-BENZ	CL600	215376	242,636
1608	승용	MERCEDES-BENZ	CL600	216376	236,818
1609	승용	MERCEDES-BENZ	CLA200 CDI	117301	42,100
1610	승용	MERCEDES-BENZ	CLA200 CDI	117308	43,182
1611	승용	MERCEDES-BENZ	CLA200 CDI 4Matic	117302	45,909
1612	승용	MERCEDES-BENZ	CLA200d	117308	40,000
1613	승용	MERCEDES-BENZ	CLA200d 4Matic w/NAVI&NightPKG	117302	46,727
1614	승용	MERCEDES-BENZ	CLA200d 4Maticw/NAVI	117302	46,000
1615	승용	MERCEDES-BENZ	CLA200d w/NAVI	117308	43,273
1616	승용	MERCEDES-BENZ	CLA200d w/NAVI&NightPKG	117308	44,000
1617	승용	MERCEDES-BENZ	CLA200d w/NightPKG	117308	40,727
1618	승용	MERCEDES-BENZ	CLA220	117345	41,727
1619	승용	MERCEDES-BENZ	CLA250	117344	41,973
1620	승용	MERCEDES-BENZ	CLA250 4Matic	117346	42,664
1621	승용	MERCEDES-BENZ	CLK DTM AMG	209442	281,460
1622	승용	MERCEDES-BENZ	CLK200 Cabriolet	208435	81,818

연번	차종	제 작 사	차 명	형 식	기준가격
1623	승용	MERCEDES-BENZ	CLK240	203061	80,363
1624	승용	MERCEDES-BENZ	CLK240	209461	80,338
1625	승용	MERCEDES-BENZ	CLK320	208365	89,020
1626	승용	MERCEDES-BENZ	CLK320	209363	82,090
1627	승용	MERCEDES-BENZ	CLK320	209465	86,454
1628	승용	MERCEDES-BENZ	CLK350	209456	87,909
1629	승용	MERCEDES-BENZ	CLK500	209472	95,454
1630	승용	MERCEDES-BENZ	CLS250 BlueTEC 4Matic	218397	77,273
1631	승용	MERCEDES-BENZ	CLS250 CDI	218303	75,673
1632	승용	MERCEDES-BENZ	CLS250 CDI	218903	67,182
1633	승용	MERCEDES-BENZ	CLS250d 4Matic	218397	77,477
1634	승용	MERCEDES-BENZ	CLS350	218359	95,109
1635	승용	MERCEDES-BENZ	CLS350	219356	102,880
1636	승용	MERCEDES-BENZ	CLS350 CGI	219357	122,357
1637	승용	MERCEDES-BENZ	CLS350d 4Matic	218394	89,364
1638	승용	MERCEDES-BENZ	CLS400	218365	90,818
1639	승용	MERCEDES-BENZ	CLS500	219372	113,000
1640	승용	MERCEDES-BENZ	CLS550	218373	41,500
1641	승용	MERCEDES-BENZ	CLS550 4Matic	218391	74,719
1642	승용	MERCEDES-BENZ	CLS550V	219372	118,181
1643	승용	MERCEDES-BENZ	E200	210235	53,181
1644	승용	MERCEDES-BENZ	E200	212034	54,091
1645	승용	MERCEDES-BENZ	E200	213042	49,935
1646	승용	MERCEDES-BENZ	E200 Cabriolet	207434	62,909
1647	승용	MERCEDES-BENZ	E200 CGI	212048	59,909
1648	승용	MERCEDES-BENZ	E200 Compressor	210048	59,000
1649	승용	MERCEDES-BENZ	E200 Coupe	207334	57,455
1650	승용	MERCEDES-BENZ	E200 K	211041	61,363
1651	승용	MERCEDES-BENZ	E200 K	211042	61,363
1652	승용	MERCEDES-BENZ	E220	124022	57,600
1653	승용	MERCEDES-BENZ	E220 BlueTEC	212001	57,636
1654	승용	MERCEDES-BENZ	E220 CDI	211006	61,547
1655	승용	MERCEDES-BENZ	E220 CDI	211008	59,000
1656	승용	MERCEDES-BENZ	E220 CDI	212002	56,273
1657	승용	MERCEDES-BENZ	E220 CDI AV	KP5	56,636
1658	승용	MERCEDES-BENZ	E220d	213004	55,169
1659	승용	MERCEDES-BENZ	E220d 4Matic	213005	60,968
1660	승용	MERCEDES-BENZ	E220d AVANTGARDE	213004	60,455
1661	승용	MERCEDES-BENZ	E220d AVANTGARDE Intelligent Drive	213004	62,727
1662	승용	MERCEDES-BENZ	E220d Coupe	238314	65,363
1663	승용	MERCEDES-BENZ	E220d EXCLUSIVE	213004	62,273
1664	승용	MERCEDES-BENZ	E220T	124082	50,000
1665	승용	MERCEDES-BENZ	E240	211061	73,090
1666	승용	MERCEDES-BENZ	E250	207347	60,909
1667	승용	MERCEDES-BENZ	E250 BlueTEC 4Matic	212097	64,909
1668	승용	MERCEDES-BENZ	E250 CDI 4Matic	212082	64,273
1669	승용	MERCEDES-BENZ	E280	210053	69,000
1670	승용	MERCEDES-BENZ	E280	211054	69,000
1671	승용	MERCEDES-BENZ	E280 CDI	211020	77,272
1672	승용	MERCEDES-BENZ	E300	212053	63,364
1673	승용	MERCEDES-BENZ	E300	212054	63,364
1674	승용	MERCEDES-BENZ	E300	212055	63,727
1675	승용	MERCEDES-BENZ	E300	213048	62,181
1676	승용	MERCEDES-BENZ	E300 4Matic	212080	67,182
1677	승용	MERCEDES-BENZ	E300 4Matic	213049	64,774
1678	승용	MERCEDES-BENZ	E300 4Matic AVANTGARDE	213049	70,000

연번	차종	제 작 사	차 명	형 식	기준가격
1679	승용	MERCEDES-BENZ	E300 4Matic AVANTGARDE Intelligent Drive	213049	72,000
1680	승용	MERCEDES-BENZ	E300 4Matic EXCLUSIVE	213049	71,818
1681	승용	MERCEDES-BENZ	E300 4Matic EXCLUSIVE Intelligent Drive	213049	73,818
1682	승용	MERCEDES-BENZ	E300 AVANTGARDE	213048	66,818
1683	승용	MERCEDES-BENZ	E300 AVANTGARDE Intelligent Drive	213048	67,273
1684	승용	MERCEDES-BENZ	E300 BlueTEC Hybrid	212098	64,454
1685	승용	MERCEDES-BENZ	E300 EXCLUSIVE	213048	68,636
1686	승용	MERCEDES-BENZ	E300EL	KR6	61,636
1687	승용	MERCEDES-BENZ	E320	124065	85,453
1688	승용	MERCEDES-BENZ	E320	210065	85,453
1689	승용	MERCEDES-BENZ	E320	211065	85,536
1690	승용	MERCEDES-BENZ	E320	GH-211065	87,090
1691	승용	MERCEDES-BENZ	E320 4Matic	211082	91,636
1692	승용	MERCEDES-BENZ	E350	211056	92,637
1693	승용	MERCEDES-BENZ	E350	211087	96,236
1694	승용	MERCEDES-BENZ	E350	212056	86,753
1695	승용	MERCEDES-BENZ	E350	212059	83,182
1696	승용	MERCEDES-BENZ	E350 4Matic	211087	96,273
1697	승용	MERCEDES-BENZ	E350 4Matic	212087	90,817
1698	승용	MERCEDES-BENZ	E350 4Matic	212088	82,091
1699	승용	MERCEDES-BENZ	E350 BlueTEC 4Matic	212094	79,626
1700	승용	MERCEDES-BENZ	E350 Cabriolet	207456	79,910
1701	승용	MERCEDES-BENZ	E350 Cabriolet	207459	76,727
1702	승용	MERCEDES-BENZ	E350 Coupe	207356	72,637
1703	승용	MERCEDES-BENZ	E350 Coupe	207359	71,636
1704	승용	MERCEDES-BENZ	E350d	213033	70,377
1705	승용	MERCEDES-BENZ	E400 4Matic	212067	85,909
1706	승용	MERCEDES-BENZ	E400 4Matic	213066	81,588
1707	승용	MERCEDES-BENZ	E400 4Matic Coupe	238366	85,545
1708	승용	MERCEDES-BENZ	E400 Cabriolet	207465	77,545
1709	승용	MERCEDES-BENZ	E400 Cabriolet	238465	89,091
1710	승용	MERCEDES-BENZ	E400 Coupe	207365	72,000
1711	승용	MERCEDES-BENZ	E420	124034	74,651
1712	승용	MERCEDES-BENZ	E420	210072	76,651
1713	승용	MERCEDES-BENZ	E550	211072	120,000
1714	승용	MERCEDES-BENZ	G230	463204	42,632
1715	승용	MERCEDES-BENZ	G300	463227	51,157
1716	승용	MERCEDES-BENZ	G350 BlueTEC	463346	133,000
1717	승용	MERCEDES-BENZ	G350d	463348	126,818
1718	승용	MERCEDES-BENZ	G500	463234	271,487
1719	승용	MERCEDES-BENZ	G500	463254	136,363
1720	승용	MERCEDES-BENZ	G500 L	463249	122,727
1721	승용	MERCEDES-BENZ	G550	463237	181,636
1722	승용	MERCEDES-BENZ	GL400 4Matic	166856	69,090
1723	승용	MERCEDES-BENZ	GL450	166864	73,939
1724	승용	MERCEDES-BENZ	GL450 4Matic	164871	120,909
1725	승용	MERCEDES-BENZ	GL450 4Matic	166872	40,624
1726	승용	MERCEDES-BENZ	GL550 4Matic	DF7DE	189,143
1727	승용	MERCEDES-BENZ	GLA200 CDI	156908	44,545
1728	승용	MERCEDES-BENZ	GLA200 CDI 4Matic	156902	46,818
1729	승용	MERCEDES-BENZ	GLA200d	156908	45,545
1730	승용	MERCEDES-BENZ	GLA200d 4Matic	156902	48,182
1731	승용	MERCEDES-BENZ	GLA220	156945	45,545
1732	승용	MERCEDES-BENZ	GLA250 4Matic	156946	50,000
1733	승용	MERCEDES-BENZ	GLC220d 4Matic	253905	56,310
1734	승용	MERCEDES-BENZ	GLC220d 4Matic	253905	58,273

연번	차종	제 작 사	차 명	형 식	기준가격
1735	승용	MERCEDES-BENZ	GLC220d 4Matic Coupe	253305	62,800
1736	승용	MERCEDES-BENZ	GLC220d 4Matic Premium	253905	61,273
1737	승용	MERCEDES-BENZ	GLC250d 4Matic	253909	69,270
1738	승용	MERCEDES-BENZ	GLC250d 4Matic Coupe	253309	72,270
1739	승용	MERCEDES-BENZ	GLC350e 4Matic	253954	60,000
1740	승용	MERCEDES-BENZ	GLE250d 4Matic	166004	76,636
1741	승용	MERCEDES-BENZ	GLE350d 4Matic	166024	87,091
1742	승용	MERCEDES-BENZ	GLE350d 4Matic Coupe	292324	96,180
1743	승용	MERCEDES-BENZ	GLK220 CDI 4Matic	204984	51,818
1744	승용	MERCEDES-BENZ	GLK350 4Matic	GG8HB	60,000
1745	승용	MERCEDES-BENZ	GLS350d 4Matic	166824	106,584
1746	승용	MERCEDES-BENZ	GLS5004Matic	166873	119,427
1747	승용	MERCEDES-BENZ	Mercedes-AMG A45 4Matic	176052	54,455
1748	승용	MERCEDES-BENZ	Mercedes-AMG A45 4Matic KoreaEdition	176052	62,727
1749	승용	MERCEDES-BENZ	Mercedes-AMG C32	203065	84,455
1750	승용	MERCEDES-BENZ	Mercedes-AMG C43 4Matic	205064	70,136
1751	승용	MERCEDES-BENZ	Mercedes-AMG C43 4Matic Cabriolet	205464	71,000
1752	승용	MERCEDES-BENZ	Mercedes-AMG C450 4Matic	205064	79,091
1753	승용	MERCEDES-BENZ	Mercedes-AMG C63	204077	85,091
1754	승용	MERCEDES-BENZ	Mercedes-AMG C63	205086	104,000
1755	승용	MERCEDES-BENZ	Mercedes-AMG C63 Cabriolet	205486	113,636
1756	승용	MERCEDES-BENZ	Mercedes-AMG C63 Coupe	204377	80,685
1757	승용	MERCEDES-BENZ	Mercedes-AMG C63 Coupe	205386	94,533
1758	승용	MERCEDES-BENZ	Mercedes-AMG C63S	205087	115,364
1759	승용	MERCEDES-BENZ	Mercedes-AMG C63S Coupe	205387	115,313
1760	승용	MERCEDES-BENZ	Mercedes-AMG C63S Edition1	205087	123,182
1761	승용	MERCEDES-BENZ	Mercedes-AMG CL63	216374	186,802
1762	승용	MERCEDES-BENZ	Mercedes-AMG CL63	216377	190,000
1763	승용	MERCEDES-BENZ	Mercedes-AMG CL65	216379	263,636
1764	승용	MERCEDES-BENZ	Mercedes-AMG CLA45 4Matic	117352	64,727
1765	승용	MERCEDES-BENZ	Mercedes-AMG CLK63	209377	245,000
1766	승용	MERCEDES-BENZ	Mercedes-AMG CLS55	219376	159,636
1767	승용	MERCEDES-BENZ	Mercedes-AMG CLS63	218374	135,927
1768	승용	MERCEDES-BENZ	Mercedes-AMG CLS63	219377	145,363
1769	승용	MERCEDES-BENZ	Mercedes-AMG CLS63 4Matic	218392	142,209
1770	승용	MERCEDES-BENZ	Mercedes-AMG CLS63S 4Matic	218376	154,455
1771	승용	MERCEDES-BENZ	Mercedes-AMG E43 4Matic	213064	98,025
1772	승용	MERCEDES-BENZ	Mercedes-AMG E55	211076	150,818
1773	승용	MERCEDES-BENZ	Mercedes-AMG E63	211077	130,636
1774	승용	MERCEDES-BENZ	Mercedes-AMG E63	212074	125,819
1775	승용	MERCEDES-BENZ	Mercedes-AMG E63	212077	128,181
1776	승용	MERCEDES-BENZ	Mercedes-AMG E63 4Matic	212092	125,000
1777	승용	MERCEDES-BENZ	Mercedes-AMG E63 4Matic+	213088	136,364
1778	승용	MERCEDES-BENZ	Mercedes-AMG G55	463270	168,181
1779	승용	MERCEDES-BENZ	Mercedes-AMG G55	463271	225,000
1780	승용	MERCEDES-BENZ	Mercedes-AMG G63	463272	184,545
1781	승용	MERCEDES-BENZ	Mercedes-AMG G63	463272	185,000
1782	승용	MERCEDES-BENZ	Mercedes-AMG G63 CrazyEdition	463272	220,909
1783	승용	MERCEDES-BENZ	Mercedes-AMG G63 Edition463	463272	199,545
1784	승용	MERCEDES-BENZ	Mercedes-AMG G65	463274	291,054
1785	승용	MERCEDES-BENZ	Mercedes-AMG G65 Edition463	463274	341,364
1786	승용	MERCEDES-BENZ	Mercedes-AMG GLA45 4Matic	156952	64,636
1787	승용	MERCEDES-BENZ	Mercedes-AMG GLC43 4Matic	253964	86,450
1788	승용	MERCEDES-BENZ	Mercedes-AMG GLC43 4Matic Coupe	253364	87,818
1789	승용	MERCEDES-BENZ	Mercedes-AMG GLE63 4Matic	166074	138,182
1790	승용	MERCEDES-BENZ	Mercedes-AMG GLE63 S 4Matic Coupe	292375	154,545

연번	차종	제 작 사	차 명	형 식	기준가격
1791	승용	MERCEDES-BENZ	Mercedes-AMG GT	190377	133,914
1792	승용	MERCEDES-BENZ	Mercedes-AMG GT	190378	151,182
1793	승용	MERCEDES-BENZ	Mercedes-AMG GTS	190378	178,455
1794	승용	MERCEDES-BENZ	Mercedes-AMG GTS Edition1	190377	199,091
1795	승용	MERCEDES-BENZ	Mercedes-AMG ML55	163174	130,636
1796	승용	MERCEDES-BENZ	Mercedes-AMG ML63	164177	127,181
1797	승용	MERCEDES-BENZ	Mercedes-AMG ML63	166074	135,909
1798	승용	MERCEDES-BENZ	Mercedes-AMG S63	217478	213,636
1799	승용	MERCEDES-BENZ	Mercedes-AMG S63	221177	213,636
1800	승용	MERCEDES-BENZ	Mercedes-AMG S63 4Matic Cabriolet	217478	154,545
1801	승용	MERCEDES-BENZ	Mercedes-AMG S63 4Matic Coupe	217378	185,454
1802	승용	MERCEDES-BENZ	Mercedes-AMG S63 4Matic L	222178	191,771
1803	승용	MERCEDES-BENZ	Mercedes-AMG S63 4Matic L	222188	245,948
1804	승용	MERCEDES-BENZ	Mercedes-AMG S63 L	221177	214,545
1805	승용	MERCEDES-BENZ	Mercedes-AMG S63L	221174	216,194
1806	승용	MERCEDES-BENZ	Mercedes-AMG S65	221179	321,818
1807	승용	MERCEDES-BENZ	Mercedes-AMG S65	222179	232,148
1808	승용	MERCEDES-BENZ	Mercedes-AMG S65 Coupe	217379	300,000
1809	승용	MERCEDES-BENZ	Mercedes-AMG S65 L	222179	300,000
1810	승용	MERCEDES-BENZ	Mercedes-AMG SL63	230470	177,181
1811	승용	MERCEDES-BENZ	Mercedes-AMG SL63	231474	182,727
1812	승용	MERCEDES-BENZ	Mercedes-AMG SL63	231474	182,727
1813	승용	MERCEDES-BENZ	Mercedes-AMG SL65	230479	350,000
1814	승용	MERCEDES-BENZ	Mercedes-AMG SLC43	172466	75,252
1815	승용	MERCEDES-BENZ	Mercedes-AMG SLK32	170466	54,018
1816	승용	MERCEDES-BENZ	Mercedes-AMG SLK55	171473	100,000
1817	승용	MERCEDES-BENZ	Mercedes-AMG SLK55	172475	93,909
1818	승용	MERCEDES-BENZ	Mercedes-AMG SLS Roadster	197477	246,364
1819	승용	MERCEDES-BENZ	Mercedes-AMG SLSAMG	197377	258,727
1820	승용	MERCEDES-BENZ	Mercedes-Maybach 57S	240079	572,727
1821	승용	MERCEDES-BENZ	Mercedes-Maybach 62	240178	772,727
1822	승용	MERCEDES-BENZ	Mercedes-Maybach 62S	240179	709,090
1823	승용	MERCEDES-BENZ	Mercedes-Maybach 62Zeppelin	240177	727,272
1824	승용	MERCEDES-BENZ	Mercedes-Maybach S500	222982	211,818
1825	승용	MERCEDES-BENZ	Mercedes-Maybach S500 4Matic	222985	212,727
1826	승용	MERCEDES-BENZ	Mercedes-Maybach S560 4Matic	222986	204,785
1827	승용	MERCEDES-BENZ	Mercedes-Maybach S600	222976	267,272
1828	승용	MERCEDES-BENZ	METRIS	447703	127,272
1829	승용	MERCEDES-BENZ	ML250 BlueTEC 4Matic	166004	71,091
1830	승용	MERCEDES-BENZ	ML270 CDI	163113	64,727
1831	승용	MERCEDES-BENZ	ML280 CDI	164120	74,909
1832	승용	MERCEDES-BENZ	ML300 CDI	164120	83,181
1833	승용	MERCEDES-BENZ	ML300 CDI	164121	83,181
1834	승용	MERCEDES-BENZ	ML350	163157	85,272
1835	승용	MERCEDES-BENZ	ML350	164186	85,272
1836	승용	MERCEDES-BENZ	ML350	DA5HB	85,272
1837	승용	MERCEDES-BENZ	ML350 BlueTEC 4Matic	166024	84,818
1838	승용	MERCEDES-BENZ	ML400 CDI	163128	71,181
1839	승용	MERCEDES-BENZ	ML500	163175	98,272
1840	승용	MERCEDES-BENZ	ML500	164175	100,000
1841	승용	MERCEDES-BENZ	R350	251065	56,363
1842	승용	MERCEDES-BENZ	R350 4Matic	251065	70,000
1843	승용	MERCEDES-BENZ	S280	220063	102,727
1844	승용	MERCEDES-BENZ	S320	140033	117,000
1845	승용	MERCEDES-BENZ	S320	220065	117,000
1846	승용	MERCEDES-BENZ	S320 CDI	221022	114,458

연번	차종	제 작 사	차 명	형 식	기준가격
1847	승용	MERCEDES-BENZ	S320 CDI L	221122	120,000
1848	승용	MERCEDES-BENZ	S350	221056	127,181
1849	승용	MERCEDES-BENZ	S350	221156	129,272
1850	승용	MERCEDES-BENZ	S350 4Matic L	220187	135,000
1851	승용	MERCEDES-BENZ	S350 BlueTEC	221026	110,364
1852	승용	MERCEDES-BENZ	S350 BlueTEC	222032	116,545
1853	승용	MERCEDES-BENZ	S350 BlueTEC 4Matic	222033	120,628
1854	승용	MERCEDES-BENZ	S350 BlueTEC 4MaticL	222133	133,815
1855	승용	MERCEDES-BENZ	S350 BlueTECL	222132	131,182
1856	승용	MERCEDES-BENZ	S350 CDI	221022	114,454
1857	승용	MERCEDES-BENZ	S350 CGI L	221157	127,909
1858	승용	MERCEDES-BENZ	S350 SWB	220067	114,570
1859	승용	MERCEDES-BENZ	S350d	222020	127,273
1860	승용	MERCEDES-BENZ	S350d	222032	124,810
1861	승용	MERCEDES-BENZ	S350d 4Matic	222021	91,727
1862	승용	MERCEDES-BENZ	S350d 4Matic	222033	129,720
1863	승용	MERCEDES-BENZ	S350d 4Matic L	222133	133,364
1864	승용	MERCEDES-BENZ	S350d L	222132	131,545
1865	승용	MERCEDES-BENZ	S350L	221156	128,141
1866	승용	MERCEDES-BENZ	S350L	221157	113,000
1867	승용	MERCEDES-BENZ	S400 4Matic Coupe	217364	132,727
1868	승용	MERCEDES-BENZ	S400 4Matic L	222167	145,364
1869	승용	MERCEDES-BENZ	S400 Hybrid	222057	100,000
1870	승용	MERCEDES-BENZ	S400 Hybrid L	221195	152,624
1871	승용	MERCEDES-BENZ	S400d 4Matic L	222135	145,364
1872	승용	MERCEDES-BENZ	S400d L	222134	142,000
1873	승용	MERCEDES-BENZ	S400L	222165	141,545
1874	승용	MERCEDES-BENZ	S400L Hybrid	222157	104,545
1875	승용	MERCEDES-BENZ	S430	220170	149,454
1876	승용	MERCEDES-BENZ	S450 4Matic L	222164	146,000
1877	승용	MERCEDES-BENZ	S450L	222166	142,000
1878	승용	MERCEDES-BENZ	S500	220075	167,272
1879	승용	MERCEDES-BENZ	S500	221071	167,272
1880	승용	MERCEDES-BENZ	S500	221171	167,272
1881	승용	MERCEDES-BENZ	S500	221173	167,272
1882	승용	MERCEDES-BENZ	S500	222182	167,272
1883	승용	MERCEDES-BENZ	S500 4Matic	220184	170,909
1884	승용	MERCEDES-BENZ	S500 4Matic	222185	170,909
1885	승용	MERCEDES-BENZ	S500 4Matic L	221186	177,454
1886	승용	MERCEDES-BENZ	S500 4Matic L	222185	177,454
1887	승용	MERCEDES-BENZ	S500 CGI 4Matic L	221194	172,545
1888	승용	MERCEDES-BENZ	S500 CGI L	221173	144,779
1889	승용	MERCEDES-BENZ	S500 Hybrid L	222163	120,505
1890	승용	MERCEDES-BENZ	S500 L	222182	178,273
1891	승용	MERCEDES-BENZ	S500L	221171	177,454
1892	승용	MERCEDES-BENZ	S550	221171	167,272
1893	승용	MERCEDES-BENZ	S550	222182	167,272
1894	승용	MERCEDES-BENZ	S550 4Matic	221186	170,909
1895	승용	MERCEDES-BENZ	S550 4Matic	222185	170,909
1896	승용	MERCEDES-BENZ	S550L	221171	181,500
1897	승용	MERCEDES-BENZ	S550V	221171	142,727
1898	승용	MERCEDES-BENZ	S560 4Matic L	222186	176,782
1899	승용	MERCEDES-BENZ	S560 L	222183	167,110
1900	승용	MERCEDES-BENZ	S600	140057	241,818
1901	승용	MERCEDES-BENZ	S600	221176	241,817
1902	승용	MERCEDES-BENZ	S600	222976	241,817
1903	승용	MERCEDES-BENZ	S600 L	220176	242,499



연번	차종	제 작 사	차 명	형 식	기준가격
1904	승용	MERCEDES-BENZ	S600 L	220178	246,000
1905	승용	MERCEDES-BENZ	S600 Limousine	221176	372,727
1906	승용	MERCEDES-BENZ	S600 Limousine30	220176	363,636
1907	승용	MERCEDES-BENZ	S600L	221176	244,161
1908	승용	MERCEDES-BENZ	S600L	222176	244,545
1909	승용	MERCEDES-BENZ	S65 L	221179	236,363
1910	승용	MERCEDES-BENZ	SL320	118962	181,000
1911	승용	MERCEDES-BENZ	SL320	129063	181,000
1912	승용	MERCEDES-BENZ	SL350	230467	145,818
1913	승용	MERCEDES-BENZ	SL400	231465	116,182
1914	승용	MERCEDES-BENZ	SL400	231466	104,616
1915	승용	MERCEDES-BENZ	SL500	107046	142,105
1916	승용	MERCEDES-BENZ	SL500	119067	169,229
1917	승용	MERCEDES-BENZ	SL500	120068	176,727
1918	승용	MERCEDES-BENZ	SL500	129066	169,229
1919	승용	MERCEDES-BENZ	SL500	129068	176,727
1920	승용	MERCEDES-BENZ	SL500	203475	154,545
1921	승용	MERCEDES-BENZ	SL500	230471	180,272
1922	승용	MERCEDES-BENZ	SL500	230475	180,727
1923	승용	MERCEDES-BENZ	SL550	203471	180,000
1924	승용	MERCEDES-BENZ	SL600	230476	237,454
1925	승용	MERCEDES-BENZ	SLC200	172434	126,455
1926	승용	MERCEDES-BENZ	SLK200	170435	64,454
1927	승용	MERCEDES-BENZ	SLK200	172434	63,273
1928	승용	MERCEDES-BENZ	SLK200	172448	60,454
1929	승용	MERCEDES-BENZ	SLK200 K	171442	64,454
1930	승용	MERCEDES-BENZ	SLK200 ML	170444	57,090
1931	승용	MERCEDES-BENZ	SLK230	170447	53,053
1932	승용	MERCEDES-BENZ	SLK230 K	170449	54,554
1933	승용	MERCEDES-BENZ	SLK230 ML	170449	58,347
1934	승용	MERCEDES-BENZ	SLK280	171454	66,363
1935	승용	MERCEDES-BENZ	SLK320	170465	53,053
1936	승용	MERCEDES-BENZ	SLK350	171456	79,910
1937	승용	MERCEDES-BENZ	SLK350	171458	78,808
1938	승용	MERCEDES-BENZ	SLK350	172457	75,364
1939	승용	MERCEDES-BENZ	SLR McLaren	199376	527,272
1940	승용	MERCEDES-BENZ	SLR McLaren722	199476	610,000
1941	승용	MERCEDES-BENZ	SLR McLarenRoadster	199476	655,000
1942	승용	MERCEDES-BENZ	SMART	451	23,645
1943	승용	MERCEDES-BENZ	Smart	451301	23,645
1944	승용	MERCEDES-BENZ	Smart	451332	23,645
1945	승용	MERCEDES-BENZ	Smart	451380	23,645
1946	승용	MERCEDES-BENZ	Smart	451401	23,645
1947	승용	MERCEDES-BENZ	Smart	451432	23,645
1948	승용	MERCEDES-BENZ	Smart	451480	23,645
1949	승용	MERCEDES-BENZ	Smart	453342	23,645
1950	승용	MERCEDES-BENZ	Smart	453344	23,645
1951	승용	MERCEDES-BENZ	Smart	453442	23,645
1952	승용	MERCEDES-BENZ	Smart	453444	23,645
1953	승용	MERCEDES-BENZ	Smart	EK3BA	23,645
1954	승용	MERCEDES-BENZ	Smart Brabus	451333	18,636
1955	승용	MERCEDES-BENZ	Smart Brabus	451433	27,272
1956	승용	MERCEDES-BENZ	Smart Brabus	453362	22,272
1957	승용	MERCEDES-BENZ	Smart Brabus	453462	29,091
1958	승용	MERCEDES-BENZ	Smart Forfour	453042	22,727
1959	승용	MERCEDES-BENZ	Smart Forfour	453044	15,000
1960	승용	MERCEDES-BENZ	Smart Forfour	454031	10,958

연번	차종	제 작 사	차 명	형 식	기준가격
1961	승용	MERCEDES-BENZ	Smart Forfour Brabus	453062	31,364
1962	승용	MERCEDES-BENZ	Smart Fortwo	451331	22,432
1963	승용	MERCEDES-BENZ	Smart Fortwo	451332	22,432
1964	승용	MERCEDES-BENZ	Smart Fortwo	451431	22,432
1965	승용	MERCEDES-BENZ	Smart Fortwo	451432	22,432
1966	승용	MERCEDES-BENZ	Smart Fortwo	453344	22,432
1967	승용	MERCEDES-BENZ	Smart Roadster	452334	22,275
1968	승용	MERCEDES-BENZ	V250	447815	134,090
1969	승용	MITSUBISHI	Eclipse	DK2A	28,384
1970	승용	MITSUBISHI	Eclipse	GT	34,454
1971	승용	MITSUBISHI	Lancer	CY4A	21,700
1972	승용	MITSUBISHI	Lancer	CY4A-1	25,000
1973	승용	MITSUBISHI	LancerEvolution	2W8FV	42,513
1974	승용	MITSUBISHI	LancerEvolution	CZ4A	46,700
1975	승용	MITSUBISHI	LancerEvolutionVIII	GH-CT9A	37,795
1976	승용	MITSUBISHI	LancerEvolutionGSR	AW86	54,091
1977	승용	MITSUBISHI	LancerGSR	CZ4A	53,636
1978	승용	MITSUBISHI	Mirage	DE	14,592
1979	승용	MITSUBISHI	Outlander2,4	CW5W	33,545
1980	승용	MITSUBISHI	Outlander3,0	CW6W	37,181
1981	승용	MITSUBISHI	Pajero	V98W	56,743
1982	승용	MITSUBISHI	RVR	GA2W-4WD	22,091
1983	승용	MITSUOKA	Galue	M	96,637
1984	승용	MITSUOKA	Himiko	DBA-NCEC	91,182
1985	승용	MITSUOKA	Himiko	NCEC	107,632
1986	승용	NISSAN	350Z	BZ34D	45,454
1987	승용	NISSAN	350Z	BZ34E	50,000
1988	승용	NISSAN	350Z	BZ36A	45,454
1989	승용	NISSAN	350Z	HZ33	36,571
1990	승용	NISSAN	350Z	UA-Z33	32,516
1991	승용	NISSAN	350Z	Z34	32,000
1992	승용	NISSAN	370Z	Z34	45,364
1993	승용	NISSAN	Altima2,5	L32	30,636
1994	승용	NISSAN	Altima2,5	L33	28,636
1995	승용	NISSAN	Altima3,5	L32	33,546
1996	승용	NISSAN	Altima3,5	L33	31,360
1997	승용	NISSAN	Armada	ARMADA	36,363
1998	승용	NISSAN	Cube	AZ28R	24,930
1999	승용	NISSAN	Cube	AZ2KR	25,982
2000	승용	NISSAN	Cube	BZ11	24,959
2001	승용	NISSAN	Cube	DBA-YZ11	25,095
2002	승용	NISSAN	Cube	UA-BZ11	24,959
2003	승용	NISSAN	Cube	YZ11	25,095
2004	승용	NISSAN	Cube	Z12	23,273
2005	승용	NISSAN	CubeCubic	UA-BGZ11	25,842
2006	승용	NISSAN	Figaro	E-FK10	2,606
2007	승용	NISSAN	GT-R	R35	150,272
2008	승용	NISSAN	INFINITI EX35	J50	50,363
2009	승용	NISSAN	INFINITI EX37	J50	43,181
2010	승용	NISSAN	INFINITI FX35	AS18U	46,363
2011	승용	NISSAN	INFINITI FX35	S50	62,909
2012	승용	NISSAN	INFINITI FX35	S51	69,454
2013	승용	NISSAN	INFINITI FX37	S51	68,909
2014	승용	NISSAN	INFINITI FX45	S50	75,909
2015	승용	NISSAN	INFINITI FX50	S51	81,454
2016	승용	NISSAN	INFINITI G25	V36	33,091
2017	승용	NISSAN	INFINITI G25Sedan	V36	39,454

연번	차종	제 작 사	차 명	형 식	기준가격
2018	승용	NISSAN	INFINITI G35	CBA-PV35	44,545
2019	승용	NISSAN	INFINITI G35	V36	42,272
2020	승용	NISSAN	INFINITI G35 Coupe	CV35	50,727
2021	승용	NISSAN	INFINITI G35 Sedan	V35	42,272
2022	승용	NISSAN	INFINITI G37 Convertible	HV36	64,454
2023	승용	NISSAN	INFINITI G37 Coupe	CV36	56,454
2024	승용	NISSAN	INFINITI G37 Sedan	V36	47,272
2025	승용	NISSAN	INFINITI G37 V	V36	61,090
2026	승용	NISSAN	INFINITI JX35	L50	53,393
2027	승용	NISSAN	INFINITI M35	Y50	56,545
2028	승용	NISSAN	INFINITI M37	Y51	53,000
2029	승용	NISSAN	INFINITI M37 x	Y51	50,259
2030	승용	NISSAN	INFINITI M45	Y50	73,909
2031	승용	NISSAN	INFINITI M56	Y51	75,363
2032	승용	NISSAN	INFINITI Q30	H15	34,909
2033	승용	NISSAN	INFINITI Q45	F50	93,637
2034	승용	NISSAN	INFINITI Q50	2,2d	39,545
2035	승용	NISSAN	INFINITI Q50 2,2d	V37	39,545
2036	승용	NISSAN	INFINITI Q50 S Hybrid	V37	44,727
2037	승용	NISSAN	INFINITI Q60	V37	45,622
2038	승용	NISSAN	INFINITI Q70 3,0d	Y51	52,000
2039	승용	NISSAN	INFINITI Q70 3,7	Y51	44,500
2040	승용	NISSAN	INFINITI Q70 3,7 AWD	Y51	54,545
2041	승용	NISSAN	INFINITI QX50 3,7	J50	43,727
2042	승용	NISSAN	INFINITI QX56	Z62	111,363
2043	승용	NISSAN	INFINITI QX60	L50	51,727
2044	승용	NISSAN	INFINITI QX60 3,5 AWD	L50	52,545
2045	승용	NISSAN	INFINITI QX60 AWD	L50	50,273
2046	승용	NISSAN	INFINITI QX60 Hybrid	L50	57,727
2047	승용	NISSAN	INFINITI QX70 3,0d	S51	61,909
2048	승용	NISSAN	INFINITI QX70 3,7	S51	60,727
2049	승용	NISSAN	INFINITI QX80	Z62	97,090
2050	승용	NISSAN	JUKE	AF5MR	24,454
2051	승용	NISSAN	Juke	F15	24,455
2052	승용	NISSAN	Leaf	ZE0	47,545
2053	승용	NISSAN	March	AK12	21,241
2054	승용	NISSAN	March	K12	24,739
2055	승용	NISSAN	March	UA-AK12	7,000
2056	승용	NISSAN	Maxima	4AA	45,454
2057	승용	NISSAN	Maxima	A36	38,818
2058	승용	NISSAN	Maxima	AA51E	41,363
2059	승용	NISSAN	Murano	Z51	44,181
2060	승용	NISSAN	MURANO	Z52	49,000
2061	승용	NISSAN	Pathfinder	R52	45,364
2062	승용	NISSAN	President	JHG50	65,706
2063	승용	NISSAN	Qashqai	J11	29,090
2064	승용	NISSAN	Quest	BV28U	31,818
2065	승용	NISSAN	Rogue	S35	28,363
2066	승용	PEUGEOT	EB7MWHdIFAP	EB	50,020
2067	승용	PEUGEOT	ExpertTepee2_0HdI	XC	35,757
2068	승용	PEUGEOT	NouvellePeugeot 207	WA	26,819
2069	승용	PEUGEOT	NouvellePeugeot 207 CC	WB	27,181
2070	승용	PEUGEOT	NouvellePeugeot 207 RC	WM	31,061
2071	승용	PEUGEOT	NouvellePeugeot 207 SW	WE	28,638
2072	승용	PEUGEOT	NouvellePeugeot 308 CC HdI	4B	49,649
2073	승용	PEUGEOT	NouvellePeugeot 308 HdI	4C	32,017
2074	승용	PEUGEOT	NouvellePeugeot 308 SW HdI	4H	32,964

연번	차종	제 작 사	차 명	형 식	기준가격
2075	승용	PEUGEOT	NouvellePeugeot 407 HDi	6D	40,545
2076	승용	PEUGEOT	NouvellePeugeot 407 SW HDi	6E	40,090
2077	승용	PEUGEOT	Peugeot 2008 1.6 Blue HDi	CUBH	24,505
2078	승용	PEUGEOT	Peugeot 2008 1.6e HDi	CU9H	24,505
2079	승용	PEUGEOT	Peugeot 205	SI-1,9	30,909
2080	승용	PEUGEOT	Peugeot 206 CC 1,6	2D	30,000
2081	승용	PEUGEOT	Peugeot 206 RC 2,0 WT	2C	30,227
2082	승용	PEUGEOT	Peugeot 206 SW 1,6	2K	26,818
2083	승용	PEUGEOT	Peugeot 207 CC E5	WB	31,000
2084	승용	PEUGEOT	Peugeot 207 GT E5	WC	22,079
2085	승용	PEUGEOT	Peugeot 208 1,4e HD	5D	23,909
2086	승용	PEUGEOT	Peugeot 208 1,4e HDi 5D	CC	21,727
2087	승용	PEUGEOT	Peugeot 208 1,6 Blue HDi	CCBH	23,545
2088	승용	PEUGEOT	Peugeot 208 1,6e HDi	5D	27,182
2089	승용	PEUGEOT	Peugeot 208 1,6e HDi 3D	CA	25,532
2090	승용	PEUGEOT	Peugeot 208 1,6e HDi 3D	CC	26,182
2091	승용	PEUGEOT	Peugeot 208 1,6e HDi 5D	CC	25,823
2092	승용	PEUGEOT	Peugeot 3008 1,6 Blue HDi	0UBH	32,552
2093	승용	PEUGEOT	Peugeot 3008 1,6 Blue HDi	MCBH	35,363
2094	승용	PEUGEOT	Peugeot 3008 1,6 HDi MCP	0U	36,000
2095	승용	PEUGEOT	Peugeot 3008 1,6e HDi	0U	32,552
2096	승용	PEUGEOT	Peugeot 3008 2,0 HDi	0U	35,100
2097	승용	PEUGEOT	Peugeot 3008 GT 2,0 Blue HDi	MJAH	45,364
2098	승용	PEUGEOT	Peugeot 307 CC 2,0	3B	46,363
2099	승용	PEUGEOT	Peugeot 308 1,6 Blue HDi	LBBH	29,000
2100	승용	PEUGEOT	Peugeot 308 1,6 Blue HDi GT Line	LBBH	28,541
2101	승용	PEUGEOT	Peugeot 308 1,6 HDi MCP	4C	27,545
2102	승용	PEUGEOT	Peugeot 308 1,6 HDi MCP E5	4C	29,000
2103	승용	PEUGEOT	Peugeot 308 1,6e HDi	4C	26,727
2104	승용	PEUGEOT	Peugeot 308 2,0 Blue HDi	LHAH	30,364
2105	승용	PEUGEOT	Peugeot 308 CC 2,0 HDi	4B	41,333
2106	승용	PEUGEOT	Peugeot 308 CC 2,0 HDi E5	4B	41,624
2107	승용	PEUGEOT	Peugeot 308 GT 2,0 Blue HDi	LHAH	31,960
2108	승용	PEUGEOT	Peugeot 308 SW 1,6 Blue HDi	LCBH	28,018
2109	승용	PEUGEOT	Peugeot 308 SW 1,6e HDi	4H	27,955
2110	승용	PEUGEOT	Peugeot 308 SW 2,0 Blue HDi	LJAH	30,080
2111	승용	PEUGEOT	Peugeot 405	M116-1,9	25,000
2112	승용	PEUGEOT	Peugeot 405	STI	28,636
2113	승용	PEUGEOT	Peugeot 406 Wagon 2,0	WAGON2,0	29,090
2114	승용	PEUGEOT	Peugeot 407 2,0 HDi E5	6D	40,545
2115	승용	PEUGEOT	Peugeot 407 2,2 WT	6D	37,000
2116	승용	PEUGEOT	Peugeot 407 2,7 HDi	6D	50,545
2117	승용	PEUGEOT	Peugeot 407 3,0 WT	6D	51,000
2118	승용	PEUGEOT	Peugeot 407 Coupe 2,7 HDi	6J	57,999
2119	승용	PEUGEOT	Peugeot 407 Coupe 3,0 HDi	6J	47,272
2120	승용	PEUGEOT	Peugeot 407 HDi	6D	39,909
2121	승용	PEUGEOT	Peugeot 407 HDi FATA6	6D	42,818
2122	승용	PEUGEOT	Peugeot 407 SW 2,0	6D	37,396
2123	승용	PEUGEOT	Peugeot 407 SW 2,0 Hdi	6E	42,818
2124	승용	PEUGEOT	Peugeot 407 SW HDi FAPA6	6E	39,453
2125	승용	PEUGEOT	Peugeot 505 V6	STX2,8l	38,274
2126	승용	PEUGEOT	Peugeot 508 1,6 Blue HDi	8DBH	31,980
2127	승용	PEUGEOT	Peugeot 508 1,6 Blue HDi GT Line	8DBH	35,419
2128	승용	PEUGEOT	Peugeot 508 1,6e HDi	8D	34,282
2129	승용	PEUGEOT	Peugeot 508 2,0 Blue HDi	8DAH	34,962
2130	승용	PEUGEOT	Peugeot 508 2,0 HDi	8D	38,369
2131	승용	PEUGEOT	Peugeot 508 2,2 HDi	8D	49,000

연번	차종	제 작 사	차 명	형 식	기준가격
2132	승용	PEUGEOT	Peugeot 508 GT 2.0 Blue HDi	8DAH	33,648
2133	승용	PEUGEOT	Peugeot 508 RXH 2.0 Blue HDi	8UAH	43,568
2134	승용	PEUGEOT	Peugeot 508 SW 1.6 Blue HDi	8EBH	35,455
2135	승용	PEUGEOT	Peugeot 508 SW 1.6e HDi	8E	35,918
2136	승용	PEUGEOT	Peugeot 508 SW 2.0 Blue HDi	8EAH	38,782
2137	승용	PEUGEOT	Peugeot 508 SW 2.0 HDi	8E	37,520
2138	승용	PEUGEOT	Peugeot 607 2.2	9D	54,000
2139	승용	PEUGEOT	Peugeot 607 2.7 HDi FAP	9U	62,000
2140	승용	PEUGEOT	Peugeot 607 3.0	9D	55,454
2141	승용	PEUGEOT	Peugeot 607 3.0 VVT	9D	55,454
2142	승용	PEUGEOT	Peugeot New307 CC	3B	41,872
2143	승용	PEUGEOT	Peugeot New307 HDi	3C	30,454
2144	승용	PEUGEOT	Peugeot New307 SW	3H	29,090
2145	승용	PEUGEOT	Peugeot New307 SW 5	3H5	30,454
2146	승용	PEUGEOT	Peugeot New307 SW HDi	3H	32,357
2147	승용	PEUGEOT	Peugeot New307 SW HDi 7	3H7	33,486
2148	승용	PEUGEOT	Peugeot New407	6D	35,437
2149	승용	PEUGEOT	Peugeot New407 SW	6E	36,363
2150	승용	PEUGEOT	RCZ	4J	42,029
2151	승용	PONTIAC	Bonneville	SLE	39,316
2152	승용	PONTIAC	Bonneville	SSE	36,000
2153	승용	PONTIAC	SolsticeGXP	SOLSTICE	40,545
2154	승용	PORSCHE	718Boxter	982	91,500
2155	승용	PORSCHE	718Boxter GTS	982	105,462
2156	승용	PORSCHE	718Boxter S	982	100,364
2157	승용	PORSCHE	718Cayman	982	82,572
2158	승용	PORSCHE	718Cayman GTS	982	97,545
2159	승용	PORSCHE	718Cayman S	982	96,200
2160	승용	PORSCHE	911Carrera	991	128,727
2161	승용	PORSCHE	911Carrera	997	124,091
2162	승용	PORSCHE	911Carrera	993770	125,052
2163	승용	PORSCHE	911Carrera	ZZZ99	125,000
2164	승용	PORSCHE	911Carrera 4	991	148,545
2165	승용	PORSCHE	911Carrera 4	997	122,363
2166	승용	PORSCHE	911Carrera 4 Cabriolet	991	148,233
2167	승용	PORSCHE	911Carrera 4 Cabriolet	997	136,727
2168	승용	PORSCHE	911Carrera 4 GTS	991	183,311
2169	승용	PORSCHE	911Carrera 4 GTSCabriolet	991	194,609
2170	승용	PORSCHE	911Carrera 4 S	991	168,359
2171	승용	PORSCHE	911Carrera 4 S	997	134,545
2172	승용	PORSCHE	911Carrera 4 SCabriolet	991	185,690
2173	승용	PORSCHE	911Carrera 4 SCabriolet	997	148,000
2174	승용	PORSCHE	911Carrera Cabriolet	991	139,545
2175	승용	PORSCHE	911Carrera Cabriolet	997	127,272
2176	승용	PORSCHE	911Carrera GTS	991	160,470
2177	승용	PORSCHE	911Carrera GTSCabriolet	991	177,342
2178	승용	PORSCHE	911Carrera S	991	131,454
2179	승용	PORSCHE	911Carrera S	997	131,454
2180	승용	PORSCHE	911Carrera S Cabriolet	997	145,454
2181	승용	PORSCHE	911Carrera SCabriolet	991	171,232
2182	승용	PORSCHE	911Carrera Turbo	996	177,272
2183	승용	PORSCHE	911Carrera Turbo Cabriolet	996	206,181
2184	승용	PORSCHE	911Carrera TurboS Coupe	996	195,454
2185	승용	PORSCHE	911GT2	997	227,272
2186	승용	PORSCHE	911GT3	991	214,494
2187	승용	PORSCHE	911GT3	997	187,494
2188	승용	PORSCHE	911GT3 RS	997	177,272

연번	차종	제 작 사	차 명	형 식	기준가격
2189	승용	PORSCHE	911Targa 4	991	160,461
2190	승용	PORSCHE	911Targa 4	997	132,000
2191	승용	PORSCHE	911Targa 4 GTS	991	193,290
2192	승용	PORSCHE	911Targa 4S	991	180,575
2193	승용	PORSCHE	911Targa 4S	997	153,000
2194	승용	PORSCHE	911Turbo	991	223,617
2195	승용	PORSCHE	911Turbo	997	190,000
2196	승용	PORSCHE	911Turbo	996420	185,684
2197	승용	PORSCHE	911Turbo	G96110	185,684
2198	승용	PORSCHE	911Turbo Cabriolet	991	228,700
2199	승용	PORSCHE	911Turbo Cabriolet	997	206,727
2200	승용	PORSCHE	911Turbo S	997	230,909
2201	승용	PORSCHE	911Turbo SCabriolet	997	242,727
2202	승용	PORSCHE	911TurboS	991	243,356
2203	승용	PORSCHE	911TurboS Cabriolet	991	252,454
2204	승용	PORSCHE	918Spyder	918	988,600
2205	승용	PORSCHE	997GT3 RS	997	177,272
2206	승용	PORSCHE	Boxter	981	78,400
2207	승용	PORSCHE	Boxter	986	82,421
2208	승용	PORSCHE	Boxter	987	79,929
2209	승용	PORSCHE	Boxter	GH-98623	82,421
2210	승용	PORSCHE	Boxter	ZZZ98	181,818
2211	승용	PORSCHE	Boxter GTS	981	97,727
2212	승용	PORSCHE	Boxter S	981	100,364
2213	승용	PORSCHE	Boxter S	987	99,728
2214	승용	PORSCHE	Boxter Spyder	987	103,272
2215	승용	PORSCHE	Carrera Cabriolet	997	149,818
2216	승용	PORSCHE	Carrera GT	980	800,000
2217	승용	PORSCHE	Carrera S	997	132,545
2218	승용	PORSCHE	Cayenne	92A	94,640
2219	승용	PORSCHE	Cayenne	9PAAD1	100,000
2220	승용	PORSCHE	Cayenne	9PAAG1	94,500
2221	승용	PORSCHE	Cayenne	AA2A2	95,000
2222	승용	PORSCHE	Cayenne	AD2A2	87,139
2223	승용	PORSCHE	Cayenne	ZZZ9Y	127,273
2224	승용	PORSCHE	Cayenne Diesel	92A	94,628
2225	승용	PORSCHE	Cayenne Diesel PlatinumEditon	92A	94,272
2226	승용	PORSCHE	Cayenne GTS	92A	124,818
2227	승용	PORSCHE	Cayenne GTS	9PAAL1	131,818
2228	승용	PORSCHE	Cayenne PlatinumEditon	92A	96,363
2229	승용	PORSCHE	Cayenne S	1AB	131,000
2230	승용	PORSCHE	Cayenne S	92A	128,818
2231	승용	PORSCHE	Cayenne S	9PAAE1	131,000
2232	승용	PORSCHE	Cayenne S	9PAAH1	109,545
2233	승용	PORSCHE	Cayenne S Diesel	92A	109,545
2234	승용	PORSCHE	Cayenne SE Hybrid	92A	107,909
2235	승용	PORSCHE	Cayenne Turbo	92A	144,272
2236	승용	PORSCHE	Cayenne Turbo	9P9	135,302
2237	승용	PORSCHE	Cayenne Turbo	9PAAF1	169,000
2238	승용	PORSCHE	Cayenne Turbo	9PAAH1	143,636
2239	승용	PORSCHE	Cayenne Turbo	CAYENNE	100,000
2240	승용	PORSCHE	Cayenne Turbo	WP1AC	156,363
2241	승용	PORSCHE	Cayenne TurboS	92A	166,000
2242	승용	PORSCHE	Cayenne TurboS	9PAAF1	180,909
2243	승용	PORSCHE	Cayenne TurboS	9PAAN1	180,090
2244	승용	PORSCHE	Cayman	981	82,572
2245	승용	PORSCHE	Cayman	987	76,455

연번	차종	제 작 사	차 명	형 식	기준가격
2246	승용	PORSCHE	Cayman GTS	981	97,545
2247	승용	PORSCHE	Cayman S	981	96,200
2248	승용	PORSCHE	CaymanS	987	92,818
2249	승용	PORSCHE	Macan	95B	68,727
2250	승용	PORSCHE	Macan	AB2A5	70,000
2251	승용	PORSCHE	Macan GTS	95B	96,000
2252	승용	PORSCHE	Macan S	95B	77,090
2253	승용	PORSCHE	Macan S Diesel	95B	74,909
2254	승용	PORSCHE	Macan Turbo	95B	98,181
2255	승용	PORSCHE	Panamera	970	118,181
2256	승용	PORSCHE	Panamera	ZZZ97	259,090
2257	승용	PORSCHE	Panamera 4	970	125,290
2258	승용	PORSCHE	Panamera 4	971	119,000
2259	승용	PORSCHE	Panamera 4	AA2A7	119,000
2260	승용	PORSCHE	Panamera 4S	970	167,181
2261	승용	PORSCHE	Panamera 4S	971	167,181
2262	승용	PORSCHE	Panamera 4S	G2	162,000
2263	승용	PORSCHE	Panamera 4S Diesel	G2	158,090
2264	승용	PORSCHE	Panamera 4S Executive	970	193,332
2265	승용	PORSCHE	Panamera Diesel	970	124,673
2266	승용	PORSCHE	Panamera GTS	970	185,622
2267	승용	PORSCHE	Panamera S	970	115,642
2268	승용	PORSCHE	Panamera Turbo	970	208,000
2269	승용	PORSCHE	Panamera Turbo	971	204,727
2270	승용	PORSCHE	Panamera Turbo	AC2A7	204,727
2271	승용	PORSCHE	Panamera Turbo	G2	203,636
2272	승용	PORSCHE	Panamera Turbo Executive	970	255,131
2273	승용	PORSCHE	Panamera Turbo Hybrid	ZZZ97	259,090
2274	승용	PORSCHE	Panamera Turbo PowerKit	970	236,422
2275	승용	PORSCHE	Panamera Turbo S	970	253,465
2276	승용	ROLLS-ROYCE	Dawn	666D	535,909
2277	승용	ROLLS-ROYCE	Dawn	666D0	360,272
2278	승용	ROLLS-ROYCE	Dawn	XZ81	464,242
2279	승용	ROLLS-ROYCE	Ghost	664L0	350,000
2280	승용	ROLLS-ROYCE	Ghost	664S0	323,408
2281	승용	ROLLS-ROYCE	Ghost	RR4	436,364
2282	승용	ROLLS-ROYCE	Ghost EWB	RR4	436,363
2283	승용	ROLLS-ROYCE	Ghost EWB	XZ41	488,484
2284	승용	ROLLS-ROYCE	Ghost SeriesII	664S	372,727
2285	승용	ROLLS-ROYCE	Ghost SWB	FK41	411,363
2286	승용	ROLLS-ROYCE	Ghost SWB Black Badge	FK41	420,000
2287	승용	ROLLS-ROYCE	Phantom	682D0	557,575
2288	승용	ROLLS-ROYCE	Phantom	Phantom	590,909
2289	승용	ROLLS-ROYCE	Phantom	TT61	590,000
2290	승용	ROLLS-ROYCE	Phantom EWB	PhantomEWB	627,272
2291	승용	ROLLS-ROYCE	Phantom EWB	TT81	700,000
2292	승용	ROLLS-ROYCE	Silverspur	SILVERSPUR	270,909
2293	승용	ROLLS-ROYCE	Wraith	665C0	300,000
2294	승용	ROLLS-ROYCE	Wraith	RR5	363,636
2295	승용	ROLLS-ROYCE	Wraith Coupe	XZ01	396,818
2296	승용	ROLLS-ROYCE	Wraith Coupe Black Badge	XZ01	400,000
2297	승용	SAAB	900	AB20S	34,974
2298	승용	SAAB	900S	900S	27,000
2299	승용	SAAB	900S	E-DB2341K	27,000
2300	승용	SAAB	9-3	9-3Vector	35,363
2301	승용	SAAB	9-3ARC	9-3ARC	41,772
2302	승용	SAAB	9-3ARC5D	9-3ARC5D	48,636

연번	차종	제 작 사	차 명	형 식	기준가격
2303	승용	SAAB	9-3Linear	9-3LINEAR	36,272
2304	승용	SAAB	9-3TurboX	9-3TurboX	61,363
2305	승용	SAAB	9-3VectorConv.	9-3VectorConv.	50,454
2306	승용	SAAB	9-5AERO	9-5AERO	52,272
2307	승용	SAAB	9-5ARC	9-5ARC	60,545
2308	승용	SCANIA	SCANIA TRACTOR	G410Highline	142,045
2309	승용	SCANIA	SCANIA TRACTOR	G450Normal	146,590
2310	승용	SCANIA	SCANIA TRACTOR	R450Highline	155,681
2311	승용	SCANIA	SCANIA TRACTOR	R730Topline	198,409
2312	승용	SUBARU	Forester	SH	30,200
2313	승용	SUBARU	Legacy	BM	29,700
2314	승용	SUBARU	Outback	BR	34,000
2315	승용	SUZUKI	AltoLapin	DBA-HE22S	18,000
2316	승용	SUZUKI	AltoLapin	DBA-HE33S	25,000
2317	승용	SUZUKI	AltoLapin	HE22S	17,402
2318	승용	SUZUKI	AltoLapin	HE33S	20,000
2319	승용	SUZUKI	AltoTurbo	HA36S	11,253
2320	승용	SUZUKI	Hustler	DAAMR41S	23,100
2321	승용	SUZUKI	Hustler	DAA-MR41S	23,500
2322	승용	SUZUKI	Hustler	DBA-MR31S	26,000
2323	승용	SUZUKI	Hustler	MR31S	21,000
2324	승용	SUZUKI	Hustler	MR31S205191	26,000
2325	승용	SUZUKI	Hustler	MR41S	23,000
2326	승용	SUZUKI	Hustler	NPKJ2	24,000
2327	승용	SUZUKI	JIMNY	JB23W	25,000
2328	승용	SUZUKI	Swift	ZC71S	10,500
2329	승용	TESLA	Model S 100D	2	110,364
2330	승용	TESLA	Model S 75D	2	90,409
2331	승용	TESLA	Model S 90D	2	102,818
2332	승용	TESLA	Model S P100D	2	164,727
2333	승용	TOYOTA	86AT	ZN6-CYE7	42,909
2334	승용	TOYOTA	86AT	ZN6-DYE7	42,454
2335	승용	TOYOTA	86AT	ZN6-EYE7	44,181
2336	승용	TOYOTA	86MT	ZN6-BYB8	35,363
2337	승용	TOYOTA	86MT	ZN6-CYE8	38,000
2338	승용	TOYOTA	86MT	ZN6-DYE8	37,545
2339	승용	TOYOTA	86MT	ZN6-EYE8	39,273
2340	승용	TOYOTA	86MT	ZN6-FYE8	39,273
2341	승용	TOYOTA	ALPHARD	GGH30W	136,364
2342	승용	TOYOTA	ALPHARD	GK3DH	148,181
2343	승용	TOYOTA	Altezza RS	SXE10	13,000
2344	승용	TOYOTA	Avalon	6b	53,636
2345	승용	TOYOTA	Avalon	BK36B	48,181
2346	승용	TOYOTA	Avalon	GSX40L	43,636
2347	승용	TOYOTA	Avalon	LIMITED	52,650
2348	승용	TOYOTA	Avalon	MCX10L	41,684
2349	승용	TOYOTA	Avalon	XL	34,105
2350	승용	TOYOTA	bB	NCP31	29,000
2351	승용	TOYOTA	bB	QNC20	10,000
2352	승용	TOYOTA	bB	QNC21	29,000
2353	승용	TOYOTA	bB	TA-NCP34	11,000
2354	승용	TOYOTA	Camry	ACV30L	31,727
2355	승용	TOYOTA	Camry	ACV40	31,818
2356	승용	TOYOTA	Camry	ASV40L	30,818
2357	승용	TOYOTA	Camry	ASV50L	30,818
2358	승용	TOYOTA	Camry	AXVA70L	32,636
2359	승용	TOYOTA	CAMRY	BF1FK	30,636



연번	차종	제 작 사	차 명	형 식	기준가격
2360	승용	TOYOTA	CAMRY	BF3EK	30,636
2361	승용	TOYOTA	Camry	GSV40R	39,321
2362	승용	TOYOTA	Camry	le2007	42,074
2363	승용	TOYOTA	Camry	SXV20L	29,971
2364	승용	TOYOTA	Camry 2.4	BE46K	32,147
2365	승용	TOYOTA	Camry Hybrid	AHV40L	41,727
2366	승용	TOYOTA	Camry Hybrid	AW50L	38,454
2367	승용	TOYOTA	Camry Hybrid	AXVH71L	38,636
2368	승용	TOYOTA	Camry Hybrid	BB3EK	34,546
2369	승용	TOYOTA	Camry Hybrid	BB46K	41,727
2370	승용	TOYOTA	Camry Hybrid	SE	41,727
2371	승용	TOYOTA	Camry Hybrid LE	AW50L	24,640
2372	승용	TOYOTA	Camry LE 2.4L	BE46K	32,147
2373	승용	TOYOTA	Camry V6	GSV50L	38,818
2374	승용	TOYOTA	Camry XLE	GSV40R	39,546
2375	승용	TOYOTA	Camry XLEV6	ACV	34,545
2376	승용	TOYOTA	Camry3.5	BK46K	38,636
2377	승용	TOYOTA	CamryXLE	MCV30L	39,545
2378	승용	TOYOTA	Celica	GH-ZZT230	16,659
2379	승용	TOYOTA	Celica	GH-ZZT231	18,726
2380	승용	TOYOTA	Celica	T182	18,905
2381	승용	TOYOTA	Celica	TA-ZZT230	16,659
2382	승용	TOYOTA	Celica	TA-ZZT231	18,726
2383	승용	TOYOTA	Celica	ZZT230	17,916
2384	승용	TOYOTA	Corolla	ZRE142L	23,545
2385	승용	TOYOTA	Crown	TA-JKS175	35,132
2386	승용	TOYOTA	CrownMajesta	DBA-UZS186	93,000
2387	승용	TOYOTA	CrownRoyalSalon	JZS151	35,132
2388	승용	TOYOTA	CrownRoyalSalon	MS-112	34,522
2389	승용	TOYOTA	CrownRoyalSalon3.0AT	MS135	35,132
2390	승용	TOYOTA	FJCRUISER	BU11F	36,000
2391	승용	TOYOTA	FJCruiser	BU4BF	36,000
2392	승용	TOYOTA	FJCruiser	CBA-GLAGK	36,363
2393	승용	TOYOTA	FJCruiser	FJ	36,363
2394	승용	TOYOTA	FJCruiser	GSJ15L	49,909
2395	승용	TOYOTA	Highlander	GD21A	52,727
2396	승용	TOYOTA	Highlander	MCU23L	52,727
2397	승용	TOYOTA	Highlander Hybrid	EW44	67,272
2398	승용	TOYOTA	IQ	DBA-KGJ10	25,700
2399	승용	TOYOTA	iQ100G1.0	KGJ10	25,700
2400	승용	TOYOTA	LandCruiser	UZJ100	17,212
2401	승용	TOYOTA	MR-S	ZZW30	45,000
2402	승용	TOYOTA	Passo	KGC10	19,068
2403	승용	TOYOTA	Prius	ZVW30L	28,545
2404	승용	TOYOTA	Prius	ZVW50L	29,727
2405	승용	TOYOTA	Prius C	NHP10L	22,636
2406	승용	TOYOTA	Prius Hybrid	DAA-ZVW30	28,545
2407	승용	TOYOTA	Prius Hybrid	KDTB3	30,834
2408	승용	TOYOTA	Prius Hybrid	NHW20	37,900
2409	승용	TOYOTA	Prius Hybrid	NHW20L	38,509
2410	승용	TOYOTA	Prius PHV	ZVW35L	60,477
2411	승용	TOYOTA	Prius Prime	ZVW52L	43,909
2412	승용	TOYOTA	Prius V	ZVW41L	35,273
2413	승용	TOYOTA	RAV4	ACA31W	29,181
2414	승용	TOYOTA	RAV4	JK4DV	36,364
2415	승용	TOYOTA	RAV4 2WD	ASA38L	29,182
2416	승용	TOYOTA	RAV4 2WD	ASA42L	31,818

연번	차종	제 작 사	차 명	형 식	기준가격
2417	승용	TOYOTA	RAV4 4WD	ASA33L	31,727
2418	승용	TOYOTA	RAV4 4WD	ASA44L	36,364
2419	승용	TOYOTA	RAV4 Hybrid	AVA44L	38,727
2420	승용	TOYOTA	RUNNER	BU5JR	47,000
2421	승용	TOYOTA	Scion	NCP61	12,209
2422	승용	TOYOTA	ScionQ	JJXB0	23,145
2423	승용	TOYOTA	ScionTC	FW21	12,209
2424	승용	TOYOTA	ScionXB	NCP31	26,801
2425	승용	TOYOTA	ScionXB	XB	26,801
2426	승용	TOYOTA	Sienna	ASL30L	38,093
2427	승용	TOYOTA	Sienna	BK22	35,454
2428	승용	TOYOTA	Sienna	DK3DC	68,181
2429	승용	TOYOTA	Sienna	GSL30L	46,818
2430	승용	TOYOTA	Sienna	XK3DC	48,181
2431	승용	TOYOTA	Sienna	XLE	51,818
2432	승용	TOYOTA	Sienna	ZKZZL	54,454
2433	승용	TOYOTA	Sienna 2WD	GSL30L	46,818
2434	승용	TOYOTA	Sienna 4WD	GSL35L	49,818
2435	승용	TOYOTA	Sienna AWD	BK22C	60,909
2436	승용	TOYOTA	Sienna AWD	GSL35L	50,727
2437	승용	TOYOTA	Soara	JZZ31	59,746
2438	승용	TOYOTA	Toyota86	ZN6-AYB8	35,364
2439	승용	TOYOTA	Toyota86	ZN6-AYE7	42,636
2440	승용	TOYOTA	Venza	AGV10L	43,000
2441	승용	TOYOTA	Venza	GGV15L	47,181
2442	승용	TOYOTA	VENZA	ZA3BB	43,000
2443	승용	TOYOTA	WILL Vi	GH-NCP19	5,000
2444	승용	VOLKSWAGEN	Atlas	NR2CA	54,300
2445	승용	VOLKSWAGEN	Beetle	T17AT	29,563
2446	승용	VOLKSWAGEN	CC 2.0 TDI	3CC	47,181
2447	승용	VOLKSWAGEN	CC 2.0 TDI Blue Motion	3CC	39,682
2448	승용	VOLKSWAGEN	CC 2.0 TDI Blue Motion 4Motion	3CC	40,140
2449	승용	VOLKSWAGEN	CC 2.0 TFSI	3CC	39,909
2450	승용	VOLKSWAGEN	CC 2.0 TSI	3CC	35,420
2451	승용	VOLKSWAGEN	EOS 2.0 TFSI	1F	50,364
2452	승용	VOLKSWAGEN	Golf 1.4 TSI	AU	28,267
2453	승용	VOLKSWAGEN	Golf 1.6 TDI Blue Motion	1K	29,972
2454	승용	VOLKSWAGEN	Golf 1.6 TDI BMT	AU	28,541
2455	승용	VOLKSWAGEN	Golf 1.8 TGTI	1J	33,363
2456	승용	VOLKSWAGEN	Golf 2.0	1K	33,090
2457	승용	VOLKSWAGEN	Golf 2.0 GT Sport TDI	1K	36,545
2458	승용	VOLKSWAGEN	Golf 2.0 GTI	1K	36,818
2459	승용	VOLKSWAGEN	Golf 2.0 TDI	1K	30,363
2460	승용	VOLKSWAGEN	Golf 2.0 TDI BMT	AU	30,364
2461	승용	VOLKSWAGEN	Golf Cabriolet 2.0 TDI Blue Motion	1K	35,600
2462	승용	VOLKSWAGEN	Golf Carbrio	1EAGG	31,818
2463	승용	VOLKSWAGEN	Golf GDT BMT	AU	36,273
2464	승용	VOLKSWAGEN	Golf GL	GL	27,396
2465	승용	VOLKSWAGEN	Golf GTD	1K	38,000
2466	승용	VOLKSWAGEN	Golf GTD	AU	36,215
2467	승용	VOLKSWAGEN	Golf GTD BMT	AU	37,389
2468	승용	VOLKSWAGEN	Golf GTE	PF7AJ	35,821
2469	승용	VOLKSWAGEN	Golf GTE BMT	AU	35,821
2470	승용	VOLKSWAGEN	Golf GTI	4T7AU	30,000
2471	승용	VOLKSWAGEN	Golf GTI	AU	39,545
2472	승용	VOLKSWAGEN	Golf GTI	FD7AJ	30,000
2473	승용	VOLKSWAGEN	Golf GTI	GH-1KAXX	36,818

연번	차종	제 작 사	차 명	형 식	기준가격
2474	승용	VOLKSWAGEN	Golf R2.0 TSI	5G	46,568
2475	승용	VOLKSWAGEN	Golf R32	1K	45,363
2476	승용	VOLKSWAGEN	Golf R32	1KBUBF	45,363
2477	승용	VOLKSWAGEN	Golf Variant 1.8	1H	25,677
2478	승용	VOLKSWAGEN	Golf(UP)	ZZZAA	14,000
2479	승용	VOLKSWAGEN	Jetta	D17AJ	23,184
2480	승용	VOLKSWAGEN	Jetta	GLS	31,727
2481	승용	VOLKSWAGEN	Jetta	VR6GLS	23,184
2482	승용	VOLKSWAGEN	Jetta 1.6 TDI Blue Motion	1KM	24,600
2483	승용	VOLKSWAGEN	Jetta 2.0 TDI	1K	29,443
2484	승용	VOLKSWAGEN	Jetta 2.0 TDI	1KM	29,455
2485	승용	VOLKSWAGEN	Jetta 2.0 TDI BMT	16	25,200
2486	승용	VOLKSWAGEN	Jetta 2.0 TDI BMT Premium	16	28,536
2487	승용	VOLKSWAGEN	Jetta 2.0 TFSI	1K	40,090
2488	승용	VOLKSWAGEN	Jetta 2.5	1K	28,636
2489	승용	VOLKSWAGEN	Jetta 2.5	CBT	26,345
2490	승용	VOLKSWAGEN	Jetta GP 2.0 TDI BMT	16	28,536
2491	승용	VOLKSWAGEN	Multivan	7HMCA	41,472
2492	승용	VOLKSWAGEN	MULTIVAN	ZZZ7H	60,909
2493	승용	VOLKSWAGEN	Newbeetle	1C	29,104
2494	승용	VOLKSWAGEN	Newbeetle 2.0	9C	30,158
2495	승용	VOLKSWAGEN	Newbeetle 2.0 Cabriolet	1Y	35,839
2496	승용	VOLKSWAGEN	Newbeetle 2.0 Cabriolet	CM5	34,818
2497	승용	VOLKSWAGEN	Passat	AP7A3	29,553
2498	승용	VOLKSWAGEN	Passat	AT7A3	29,553
2499	승용	VOLKSWAGEN	Passat	BT7A3	29,553
2500	승용	VOLKSWAGEN	Passat	GLS	29,244
2501	승용	VOLKSWAGEN	Passat	MN7AN	30,591
2502	승용	VOLKSWAGEN	Passat 1.8 TSI	A3	30,157
2503	승용	VOLKSWAGEN	Passat 1.8T	3B	33,089
2504	승용	VOLKSWAGEN	Passat 2.0 FSI	3C	35,461
2505	승용	VOLKSWAGEN	Passat 2.0 TDI	3C	39,946
2506	승용	VOLKSWAGEN	Passat 2.0 TDI	A3	31,216
2507	승용	VOLKSWAGEN	Passat 2.0 TDI	BV7A3	32,076
2508	승용	VOLKSWAGEN	Passat 2.0 TFSI	3C	42,437
2509	승용	VOLKSWAGEN	Passat 2.0 TSI	3C	39,946
2510	승용	VOLKSWAGEN	Passat 2.5	A3	31,072
2511	승용	VOLKSWAGEN	Passat 2.8 V64 Motion	3B	42,072
2512	승용	VOLKSWAGEN	Passat 2.1.8	A3	30,301
2513	승용	VOLKSWAGEN	Passat 3.6 4Motion	3C	52,820
2514	승용	VOLKSWAGEN	Passat GT 2.0 TDI	3C	42,000
2515	승용	VOLKSWAGEN	Passat GT 2.0 TDI 4Motion	3C	45,000
2516	승용	VOLKSWAGEN	Passat Variant 2.0 TDI	3C	40,201
2517	승용	VOLKSWAGEN	Passat Variant 2.0 TFSI	3B	41,269
2518	승용	VOLKSWAGEN	Passat Variant 2.0 TFSI	3C	41,269
2519	승용	VOLKSWAGEN	Phaeton 3.0 TDI	3D	71,509
2520	승용	VOLKSWAGEN	Phaeton 3.2	3D	78,727
2521	승용	VOLKSWAGEN	Phaeton 4.2	3D	118,545
2522	승용	VOLKSWAGEN	Phaeton 4.2 LWB	3D	125,363
2523	승용	VOLKSWAGEN	Phaeton 6.0	3D	160,727
2524	승용	VOLKSWAGEN	Polo	ZZZAW	27,545
2525	승용	VOLKSWAGEN	Polo 1.6T DI	6R	21,160
2526	승용	VOLKSWAGEN	Polo 5FL 1.4 TDI BMT	6R	23,818
2527	승용	VOLKSWAGEN	Rabbit	BA71K	22,925
2528	승용	VOLKSWAGEN	Scirocco 2.0 TDI R-Line	13	33,364
2529	승용	VOLKSWAGEN	SciroccoR-Line	13	33,218
2530	승용	VOLKSWAGEN	TheBeetle 2.0 TDI	16	30,720

연번	차종	제 작 사	차 명	형 식	기준가격
2531	승용	VOLKSWAGEN	Tiguan	AV3AX	32,000
2532	승용	VOLKSWAGEN	Tiguan 2.0 TDI	5N	38,800
2533	승용	VOLKSWAGEN	Tiguan 2.0 TDI Blue Motion	5N	30,952
2534	승용	VOLKSWAGEN	Tiguan 2.0 TDI BMT	5N	31,467
2535	승용	VOLKSWAGEN	Tiguan 2.0 TSI	5N	39,231
2536	승용	VOLKSWAGEN	Tiguan2.0 TDI R-Line	5N	38,257
2537	승용	VOLKSWAGEN	Touareg 3.0 TDI	7L	64,183
2538	승용	VOLKSWAGEN	Touareg 3.0 TDI Blue Motion	7P	63,843
2539	승용	VOLKSWAGEN	Touareg 3.2	7L	67,909
2540	승용	VOLKSWAGEN	Touareg 4.2	7L	93,000
2541	승용	VOLKSWAGEN	Touareg 4.2 TDI	7P	83,007
2542	승용	VOLKSWAGEN	Touareg V6 3.0 TDI BMT	7P	58,866
2543	승용	VOLKSWAGEN	Vento GL2.0	1H	22,272
2544	승용	VOLVO	C30	MK38	31,340
2545	승용	VOLVO	C30 D4	MK50	30,500
2546	승용	VOLVO	C30 T5	MK67	37,400
2547	승용	VOLVO	C70	C70	61,700
2548	승용	VOLVO	C70	MC67	63,900
2549	승용	VOLVO	C70	MC68	63,400
2550	승용	VOLVO	S40 2.4	MS6649	31,360
2551	승용	VOLVO	S40 2.4i	MS38	33,500
2552	승용	VOLVO	S40 2.4i	MS382	30,100
2553	승용	VOLVO	S40 T4	S40T4	35,000
2554	승용	VOLVO	S60 2.0T	RS49	38,800
2555	승용	VOLVO	S60 2.0T	RS49K	39,100
2556	승용	VOLVO	S60 2.4	S60R(S61P)	40,033
2557	승용	VOLVO	S60 2.4D	RS69	33,409
2558	승용	VOLVO	S60 2.4T	S60R(S58K)	50,902
2559	승용	VOLVO	S60 2.5T	RS59	37,853
2560	승용	VOLVO	S60 AWD	RS59G	44,689
2561	승용	VOLVO	S60 CCD4	FHA8	41,800
2562	승용	VOLVO	S60 CCD4 AWD	FHA5	40,900
2563	승용	VOLVO	S60 D2	FS84	34,020
2564	승용	VOLVO	S60 D3	F88	40,320
2565	승용	VOLVO	S60 D3	FS79	39,100
2566	승용	VOLVO	S60 D4	F88	36,000
2567	승용	VOLVO	S60 D4	FS73	38,160
2568	승용	VOLVO	S60 D4	FSA8	43,300
2569	승용	VOLVO	S60 D5	FS70	41,331
2570	승용	VOLVO	S60 D5	FS82	43,920
2571	승용	VOLVO	S60 D5	FSA4	46,300
2572	승용	VOLVO	S60 D5	RS71	40,312
2573	승용	VOLVO	S60 Polestar	FSA0	62,800
2574	승용	VOLVO	S60 R	RS52	68,094
2575	승용	VOLVO	S60 R	RS52X	66,992
2576	승용	VOLVO	S60 T4	F63	38,131
2577	승용	VOLVO	S60 T5	FS	35,486
2578	승용	VOLVO	S60 T5	FS40	43,477
2579	승용	VOLVO	S60 T5	RS53K	47,996
2580	승용	VOLVO	S60 T6	FS49	51,852
2581	승용	VOLVO	S70	S70	8,580
2582	승용	VOLVO	S70 2.4	S702_4	48,554
2583	승용	VOLVO	S70 2.5	S702_5	47,396
2584	승용	VOLVO	S70 R	S70R	52,920
2585	승용	VOLVO	S80 2.0T	TS49	44,664
2586	승용	VOLVO	S80 2.0T	TS49K	46,831
2587	승용	VOLVO	S80 2.4	S802_4	54,791

연번	차종	제 작 사	차 명	형 식	기준가격
2588	승용	VOLVO	S80 3.2	AS98	51,376
2589	승용	VOLVO	S80 4.4	AH85	76,151
2590	승용	VOLVO	S80 D2	AS84	39,646
2591	승용	VOLVO	S80 D3	A88	39,746
2592	승용	VOLVO	S80 D4	A88	42,674
2593	승용	VOLVO	S80 D4	AS73	48,616
2594	승용	VOLVO	S80 D5	A70	43,738
2595	승용	VOLVO	S80 D5	A71	45,595
2596	승용	VOLVO	S80 D5	A82	52,831
2597	승용	VOLVO	S80 T5	AS40	48,610
2598	승용	VOLVO	S80 T6	A99	67,712
2599	승용	VOLVO	S90 D4	PSA8	59,300
2600	승용	VOLVO	S90 D5 AWD	PS68	67,300
2601	승용	VOLVO	S90 T5	PS10	64,300
2602	승용	VOLVO	V40	M63	34,216
2603	승용	VOLVO	V40 CC	MZ79	38,760
2604	승용	VOLVO	V40 CC	MZA8	43,211
2605	승용	VOLVO	V40 CCD3	MZ79	38,760
2606	승용	VOLVO	V40 CCT5 AWD	MZ40	40,800
2607	승용	VOLVO	V40 D2	MV84	34,216
2608	승용	VOLVO	V40 D3	MV79	36,906
2609	승용	VOLVO	V40 D4	MV55	41,634
2610	승용	VOLVO	V40 D4	MVA8	41,078
2611	승용	VOLVO	V40 T4	V40V(W376)	36,720
2612	승용	VOLVO	V40 T5	MV40	39,316
2613	승용	VOLVO	V50 2.4i	MW38	33,348
2614	승용	VOLVO	V60 CCD4	FZA8	45,836
2615	승용	VOLVO	V60 CCD4 AWD	FZA5	46,328
2616	승용	VOLVO	V60 CCT5 AWD	FZ40	45,000
2617	승용	VOLVO	V60 CCT5 AWD	FZ61	45,437
2618	승용	VOLVO	V60 D2	FW84	38,853
2619	승용	VOLVO	V60 D3	FW79	36,883
2620	승용	VOLVO	V60 D4	F88	41,727
2621	승용	VOLVO	V60 D4	FW73	47,384
2622	승용	VOLVO	V60 D4	FWA8	41,606
2623	승용	VOLVO	V60 D5	FW82	49,479
2624	승용	VOLVO	V60 D5	FWA4	46,000
2625	승용	VOLVO	V60 Polestar	FWA0	49,132
2626	승용	VOLVO	V70 2.4	V70S(W61P)	50,536
2627	승용	VOLVO	V70 CrossCountry	V70S(Z58K)	54,709
2628	승용	VOLVO	V90 CCD5 AWD	PZ68	61,545
2629	승용	VOLVO	V90 CCT5 AWD	PZ10	67,100
2630	승용	VOLVO	XC40	162XZ	46,180
2631	승용	VOLVO	XC40 T4 AWD	XZAC	46,180
2632	승용	VOLVO	XC60 D3	DZ88	46,828
2633	승용	VOLVO	XC60 D3	DZAR	47,930
2634	승용	VOLVO	XC60 D4	DZ73	47,930
2635	승용	VOLVO	XC60 D4	DZ88	48,388
2636	승용	VOLVO	XC60 D4	DZA8	53,162
2637	승용	VOLVO	XC60 D4 AWD	UZA8	60,000
2638	승용	VOLVO	XC60 D5	D70	51,780
2639	승용	VOLVO	XC60 D5	D71	56,982
2640	승용	VOLVO	XC60 D5	D82	53,530
2641	승용	VOLVO	XC60 D5	DZ70	48,664
2642	승용	VOLVO	XC60 D5	DZ97	53,454
2643	승용	VOLVO	XC60 D5 AWD	UZ68	61,800
2644	승용	VOLVO	XC60 T6	D99	62,630

연번	차종	제 작 사	차 명	형 식	기준가격
2645	승용	VOLVO	XC60 T6 AWD	UZA2	68,400
2646	승용	VOLVO	XC60 T8 AWD	UZBR	68,806
2647	승용	VOLVO	XC70	SZ59	50,231
2648	승용	VOLVO	XC70 D4	BZ73	52,470
2649	승용	VOLVO	XC70 D5	B70	49,589
2650	승용	VOLVO	XC70 D5	B71	52,560
2651	승용	VOLVO	XC70 D5	B82	51,570
2652	승용	VOLVO	XC70 D5	BZ97	50,782
2653	승용	VOLVO	XC70 D5	SZ71	45,941
2654	승용	VOLVO	XC90 2.5T	CZ59	60,011
2655	승용	VOLVO	XC90 3.2	C98	66,330
2656	승용	VOLVO	XC90 4.4	CZ85	66,230
2657	승용	VOLVO	XC90 D5	C30	53,265
2658	승용	VOLVO	XC90 D5	C71	61,599
2659	승용	VOLVO	XC90 D5	R-DESIGN	57,833
2660	승용	VOLVO	XC90 D5 AWD	LF68	74,000
2661	승용	VOLVO	XC90 T6	CZ91	67,302
2662	승용	VOLVO	XC90 T6 AWD	LCA2	72,909
2663	승용	VOLVO	XC90 T6 AWD	LFA2	84,500
2664	승용	VOLVO	XC90 T8 AWD	LFBC	97,000
2665	승용	VOLVO	XC90 T8 AWD	LFBR	97,455
2666	승용	VOLVO	XC90 T8 AWD	LTBC	120,500
2667	승용	VOLVO	XC90 T8 AWD	LTBR	122,545
2668	승용	고려자동차	고려LincolnMKX2.7장의차	U540-P-AWD	77,273
2669	승용	고려자동차	고려짚그랜드체로키장의차	WK	70,000
2670	승용	남동모터스	알파로메오4C	96000	116,363
2671	승용	노바자동차	노바MKX장의차	U540-P-AWD	80,000
2672	승용	랜드로버코리아	Discovery SD4	LR	73,063
2673	승용	랜드로버코리아	Discovery TD6	LR	82,822
2674	승용	로드마인	익스페디션(EXPEDITION)	JK2AT	118,000
2675	승용	르노삼성자동차	CLIO	A2K15-5C	15,978
2676	승용	르노삼성자동차	QM3	C1K15-5C	21,690
2677	승용	르노삼성자동차	TWIZY	K1J05-1Z	14,091
2678	승용	르노삼성자동차	TWIZY	K1J05-2Z	13,861
2679	승용	모인모터스	피아트124스파이더(SPIDER)	ABA-NF2K	22,000
2680	승용	세화자동차	링컨MKT장의차	HJ5NK	120,000
2681	승용	세화자동차	링컨MKX장의차	DJ8JK	100,000
2682	승용	세화자동차	세화익스플로러장의차	5K8F8	93,000
2683	승용	신원씨케이모터스	KENBO 600	BJ6470CKV6Z	19,190
2684	승용	썬미시스코	D2	ZD7150EV-A-2	20,000
2685	승용	알비모터스코리아	닷지챌린저(CHALLENGER)	CDZFJ	72,000
2686	승용	알비모터스코리아	질랭글러(JEEPWRANGLER)	BJWFG	82,727
2687	승용	에스제이(SJ)	링컨MKT장의차	C12-MKT5-7500	86,363
2688	승용	에스제이(SJ)	링컨MKT장의차	C12-MKT7-8200	100,000
2689	승용	에스제이(SJ)	에스제이LincolnMKX2.7장의차	C12-U540-P-AWD-7400	70,000
2690	승용	에스제이(SJ)	에스제이그랜드체로키장의차	C12-WK-7500	84,545
2691	승용	오토스테이트	그랜드체로키(GRAND CHEROKEE)장의차	C8X-GC7-8200	70,000
2692	승용	오토스테이트	그랜드체로키(GRANDCHEROKEE)장의차	C8X-GC-7200	80,000
2693	승용	오토스테이트	오토스테이트그랜드체로키장의차	C8X-GC-7500	80,000
2694	승용	오토스테이트	오토스테이트짚그랜드체로키장의차	C8X-GCWK-7500	70,000
2695	승용	외국산기타	G2X	RMG67	32,310
2696	승용	외국산기타	GMDaewooVeritas3,6	MZ547	34,127
2697	승용	외국산기타	GMDaewooVeritas3,6	MZ557	36,555
2698	승용	외국산기타	GMlumina	LS	28,137
2699	승용	외국산기타	HyundaiAzera	FC41B	10,328
2700	승용	외국산기타	HyundaiAzera	FH41H	19,497
2701	승용	외국산기타	HyundaiAzera	GLS2007	17,743

연번	차종	제 작 사	차 명	형 식	기준가격
2702	승용	외국산기타	HyundaiAzera	TG-27G-5A	16,585
2703	승용	외국산기타	HyundaiAzera	TG-33G2007	20,309
2704	승용	외국산기타	HyundaiAzera	TG-33G-5A	14,878
2705	승용	외국산기타	HyundaiAzera	TG-38G-5A	14,947
2706	승용	외국산기타	HyundaiAzera	TG-38GS-A1	26,550
2707	승용	외국산기타	HyundaiAzera	TG-G33C-A	19,548
2708	승용	외국산기타	HyundaiAzera3.8	TG38G	23,400
2709	승용	외국산기타	HyundaiAzeraGrandeur	FC46D	18,346
2710	승용	외국산기타	HyundaiAzeraGrandeur	FC46F	24,821
2711	승용	외국산기타	HyundaiAzeraGrandeur	TG-33G	19,548
2712	승용	외국산기타	HyundaiAzeraGrandeur	TG-38G	17,257
2713	승용	외국산기타	HyundaiAzeraGrandeur	TG-38G-5A	17,257
2714	승용	외국산기타	HyundaiAzeraGrandeur	TG-38U-A	17,257
2715	승용	외국산기타	HyundaiAzeraGrandeur	TG-G33C-5A	22,004
2716	승용	외국산기타	HyundaiAzeraGrandeur	TG-G33C-A1	17,820
2717	승용	외국산기타	HyundaiAzeraGrandeur	TG-G38C-A1	21,339
2718	승용	외국산기타	HyundaiAzeraGrandeur	TG-G38C-A4	24,214
2719	승용	외국산기타	HyundaiElantra	DH4AE	19,000
2720	승용	외국산기타	HyundaiElantra	DU46D	21,963
2721	승용	외국산기타	HyundaiElantraAvante	DU46D2008	13,039
2722	승용	외국산기타	HyundaiElantraAvante	HD-20GS-A2S	11,039
2723	승용	외국산기타	HyundaiEntourage	MC233	30,079
2724	승용	외국산기타	HyundaiEntourage	MCL933B8	37,506
2725	승용	외국산기타	HyundaiEquus	GH4JF	45,000
2726	승용	외국산기타	HyundaiGenesis	BH-G38	34,449
2727	승용	외국산기타	HyundaiGenesis	G4C4DD	29,580
2728	승용	외국산기타	HyundaiGenesis	GC4D	30,088
2729	승용	외국산기타	HyundaiGenesis	HT6KD	19,590
2730	승용	외국산기타	HyundaiGrandeur	MK	28,000
2731	승용	외국산기타	HyundaiSonata	6D	13,743
2732	승용	외국산기타	HyundaiSonata	E34AF	21,000
2733	승용	외국산기타	HyundaiSonata	EB4AC	21,000
2734	승용	외국산기타	HyundaiSonata	EC4AC	21,000
2735	승용	외국산기타	HyundaiTucson	JM-12B-2007	12,031
2736	승용	외국산기타	HyundaiTucson	LM5VCH-L	19,684
2737	승용	외국산기타	HyundaiTucson	TL55GC-L-8	23,919
2738	승용	외국산기타	HyundaiTucson	TL55GC-S-8	24,298
2739	승용	외국산기타	HyundaiTucson	TL55GD-S-7	24,055
2740	승용	외국산기타	HyundaiTucson	TL5ABC-T-8	27,148
2741	승용	외국산기타	HyundaiTucson	TL5ADC-S-7	28,345
2742	승용	외국산기타	HyundaiTucson	TL5ADC-S-8	29,238
2743	승용	외국산기타	HyundaiTucson	TL5ADD-L-8	23,221
2744	승용	외국산기타	HyundaiTucson	TL5ADD-S-8	27,915
2745	승용	외국산기타	HyundaiVeracruz	EN-38G-A6	14,342
2746	승용	외국산기타	KiaAmanti	LD225	17,769
2747	승용	외국산기타	KiaAmanti	LDN43D	23,162
2748	승용	외국산기타	KiaAmantiOpirus	LD124	22,770
2749	승용	외국산기타	KiaAmantiOpirus	LD125	34,020
2750	승용	외국산기타	KiaAmantiOpirus	LD1253	21,369
2751	승용	외국산기타	KiaAmantiOpirus	LDN52F	30,245
2752	승용	외국산기타	KiaAmantiOpirus	LDN53E6	27,337
2753	승용	외국산기타	KiaAmantiOpirus	LDN53F-S	29,033
2754	승용	외국산기타	KiaMohave	HM73DFG-H	45,582
2755	승용	외국산기타	KiaOptimaLotze	MS24A	14,023
2756	승용	외국산기타	KiaRondoNewCarens	FG743A	18,810
2757	승용	외국산기타	KiaSedona	MB733A	11,826
2758	승용	외국산기타	KiaSedonaGrandCarnival	NB233	14,203

연번	차종	제 작 사	차 명	형 식	기준가격
2759	승용	외국산기타	QM3	C1K15-5C	22,327
2760	승용	외국산기타	QM3	C1K15-5C-0	22,050
2761	승용	외국산기타	Robber75	GF-RJ25	37,125
2762	승용	외국산기타	SuzukiAltoLapin	HE22S	21,285
2763	승용	외국산기타	Twizy	K1J05-1Z	14,181
2764	승용	외국산기타	Twizy	K1J05-2Z	13,500
2765	승용	외국산기타	Winstorm2_0SDiesel	3B	23,119
2766	승용	외국산기타	Winstorm2_0SDiesel	DD26R	23,119
2767	승용	제이더블유통상	스바루아웃백(OUTBACK)	BSFNC	56,364
2768	승용	중한자동차	KENBO600	BJ6470CKV6Z	19,190
2769	승용	지산자동차	지산MKX장외차	U540-P-AWD	77,000
2770	승용	지산자동차	지산짚그랜드체로키장외차	WK	63,636
2771	승용	지엘오토	LincolnMKX2.7장외차	U540-P-AWD-7400	72,727
2772	승용	지엘오토	지엘오토LincolnMKX2.7장외차	CEX-AWD-8100	81,818
2773	승용	태화정공	그랜드체로키(GRAND CHEROKEE)장외차	BZP-JWK750	95,000
2774	승용	한불모터스	Grand C4 Picasso 1.6 Blue-HDi	3ABH	32,240
2775	승용	한불모터스	Grand C4 Picasso 2.0 Blue-HDi	3AAH	41,645



## 1-2. 기종분류

### 가. 국 산

(단위 : 천원)

연번	제작사	기 종 명	기준가격
1	CT&T	이존(E-ZONE)EDP, CTNT-E70PB-0L	12,640
2	CT&T	이존(E-ZONE)EDP, 납축	13,737
3	CT&T	이존(E-ZONE)EDP, 리튬폴리머	22,400
4	기아	K31.6GDI4도어노블레스A/T	18,173
5	기아	K31.6GDI4도어디럭스A/T	14,027
6	기아	K31.6GDI4도어디럭스M/T	12,664
7	기아	K31.6GDI4도어럭셔리A/T	15,764
8	기아	K31.6GDI4도어에코플러스ECOPLUSA/T	16,389
9	기아	K31.6GDI4도어트렌디A/T	16,700
10	기아	K31.6GDI4도어프레스티지A/T	17,264
11	기아	K31.6가솔린(4도어)A/T	13,725
12	기아	K31.6가솔린(4도어)M/T	12,393
13	기아	K31.6가솔린(4도어)노블레스A/T	19,409
14	기아	K31.6가솔린(4도어)디럭스A/T	14,045
15	기아	K31.6가솔린(4도어)디럭스M/T	12,681
16	기아	K31.6가솔린(4도어)럭셔리A/T	15,408
17	기아	K31.6가솔린(4도어)트렌디A/T	16,027
18	기아	K31.6가솔린(4도어)트렌디AM/T	16,891
19	기아	K31.6가솔린(4도어)트렌디CM/T	16,891
20	기아	K31.6가솔린(4도어)트렌디EM/T	16,891
21	기아	K31.6가솔린(4도어)트렌디M/T	16,073
22	기아	K31.6가솔린(4도어)트렌디스타일A/T	16,890
23	기아	K31.6가솔린(4도어)프레스티지A/T	17,682
24	기아	K31.6가솔린(4도어)프레스티지스페셜A/T	19,136
25	기아	K31.6가솔린(5도어)노블레스A/T	20,000
26	기아	K31.6디젤(4도어)디럭스A/T	16,363
27	기아	K31.6디젤(4도어)트렌디A/T	18,345
28	기아	K31.6디젤(4도어)트렌디스타일A/T	19,209
29	기아	K3디젤1.6디젤(4도어)노블레스A/T	21,636
30	기아	K3디젤1.6디젤(4도어)럭셔리A/T	17,136
31	기아	K3디젤1.6디젤(4도어)트렌디A/T	18,391
32	기아	K3디젤1.6디젤(4도어)트렌디AA/T	19,209
33	기아	K3디젤1.6디젤(4도어)트렌디CA/T	19,209
34	기아	K3디젤1.6디젤(4도어)트렌디EA/T	19,209
35	기아	K3디젤1.6디젤(4도어)프레스티지A/T	20,000
36	기아	K3디젤1.6디젤(4도어)프레스티지스페셜A/T	21,045
37	기아	K3유로1.6가솔린(5도어)프레스티지A/T	16,740
38	기아	K3쿵1.6가솔린(2도어)럭셔리A/T	16,955
39	기아	K3쿵1.6가솔린(2도어)프레스티지A/T	19,164
40	기아	K3쿵1.6가솔린터보GDI(2도어)터보노블레스A/T	21,891
41	기아	K3쿵1.6가솔린터보GDI(2도어)터보노블레스M/T	20,255
42	기아	K3쿵1.6가솔린터보GDI(2도어)터보프레스티지A/T	19,611
43	기아	K3쿵1.6가솔린터보GDI(2도어)터보프레스티지M/T	18,288
44	기아	K51.6T-GDI(K5SX전용)노블레스	25,002
45	기아	K51.6T-GDI(K5SX전용)럭셔리	22,356
46	기아	K51.6T-GDI(K5SX전용)프레스티지	23,544
47	기아	K51.6가솔린터보노블레스	24,500
48	기아	K51.6가솔린터보노블레스스페셜	28,045
49	기아	K51.6가솔린터보프레스티지	23,045
50	기아	K51.7디젤노블레스스페셜	28,636
51	기아	K51.7디젤프레스티지	23,590
52	기아	K52.0LPI디럭스A/T	16,073

연번	제작사	기종명	기준가격
53	기아	K52_0LPI럭셔리A/T	17,455
54	기아	K52_0LPI스마트A/T	14,636
55	기아	K52_0LPI스마트M/T	13,182
56	기아	K52_0LPI프레스티지A/T	19,045
57	기아	K52_0T-GDI(K5SX전용)노블레스스페셜	27,612
58	기아	K52_0가솔린(듀얼디자인)노블레스	23,724
59	기아	K52_0가솔린(듀얼디자인)노블레스스페셜	25,353
60	기아	K52_0가솔린(듀얼디자인)디럭스	19,836
61	기아	K52_0가솔린(듀얼디자인)럭셔리	21,069
62	기아	K52_0가솔린(듀얼디자인)프레스티지	22,266
63	기아	K52_0가솔린T-GDI노블레스A/T	27,180
64	기아	K52_0가솔린T-GDI프레스티지A/T	25,245
65	기아	K52_0가솔린디럭스A/T	19,890
66	기아	K52_0가솔린디럭스M/T	18,360
67	기아	K52_0가솔린디럭스노블레스A/T	25,380
68	기아	K52_0가솔린디럭스럭셔리A/T	21,285
69	기아	K52_0가솔린디럭스스페셜A/T	23,481
70	기아	K52_0가솔린디럭스트렌디A/T	22,365
71	기아	K52_0가솔린디럭스프레스티지A/T	24,120
72	기아	K52_0가솔린에코플러스프레스티지A/T	25,227
73	기아	K52_0가솔린월드컵에디션	25,272
74	기아	K52_0가솔린인텔리전트	27,136
75	기아	K52_0장애KIT장착럭셔리A/T양발장애	19,136
76	기아	K52_0장애KIT장착럭셔리A/T오른발장애	18,909
77	기아	K52_0장애KIT장착럭셔리A/T오른손장애	18,854
78	기아	K52_0장애KIT장착럭셔리A/T왼발장애	18,818
79	기아	K52_0장애KIT장착럭셔리A/T왼손오른발장애	18,945
80	기아	K52_0장애KIT장착럭셔리A/T왼손왼발장애	18,854
81	기아	K52_0장애KIT장착프레스티지A/T양발장애	20,536
82	기아	K52_0장애KIT장착프레스티지A/T오른발장애	20,309
83	기아	K52_0장애KIT장착프레스티지A/T오른손장애	20,254
84	기아	K52_0장애KIT장착프레스티지A/T왼발장애	20,218
85	기아	K52_0장애KIT장착프레스티지A/T왼손오른발장애	20,345
86	기아	K52_0장애KIT장착프레스티지A/T왼손왼발장애	20,254
87	기아	K5가솔린2.0노블레스A/T	24,863
88	기아	K5가솔린2.0디럭스A/T	22,000
89	기아	K5가솔린2.0럭셔리A/T	20,636
90	기아	K5가솔린2.0스마트A/T	19,545
91	기아	K5가솔린2.0스마트M/T	18,409
92	기아	K5가솔린2.0스페셜A/T	20,682
93	기아	K5가솔린2.0프레스티지A/T	23,000
94	기아	K5가솔린2.0프레스티지브라운A/T	24,227
95	기아	K5가솔린2.4GDI노블레스A/T	26,954
96	기아	K5가솔린2.4GDI프레스티지A/T	25,681
97	기아	K5가솔린2노블레스	24,863
98	기아	K5가솔린2디럭스	22,000
99	기아	K5가솔린2럭셔리	20,636
100	기아	K5가솔린2스마트A/T	19,555
101	기아	K5가솔린2스마트M/T	18,490
102	기아	K5가솔린2스마트스페셜	20,682
103	기아	K5가솔린2프레스티지	23,000
104	기아	K5가솔린2프레스티지브라운	24,227
105	기아	K5가솔린터보GDI2.0노블레스A/T	26,955
106	기아	K5가솔린터보GDI2.0프레스티지A/T	25,682
107	기아	K5디젤1.7(듀얼디자인)노블레스	25,803
108	기아	K5디젤1.7(듀얼디자인)디럭스	21,915

연번	제작사	기종명	기준가격
109	기아	K5디젤1.7(듀얼디자인)럭셔리	23,148
110	기아	K5디젤1.7(듀얼디자인)프레스티지	24,345
111	기아	K5렌터카2.0LPI노블레스A/T	22,090
112	기아	K5렌터카2.0LPI노블레스스페셜A/T	24,090
113	기아	K5렌터카2.0LPI디럭스A/T	15,705
114	기아	K5렌터카2.0LPI디럭스M/T	13,815
115	기아	K5렌터카2.0LPI럭셔리A/T	17,409
116	기아	K5렌터카2.0LPI럭셔리M/T	15,954
117	기아	K5렌터카2.0LPI스마트A/T	14,636
118	기아	K5렌터카2.0LPI스마트M/T	13,181
119	기아	K5렌터카2.0LPI프레스티지A/T	20,227
120	기아	K5렌터카디럭스A/T	15,709
121	기아	K5렌터카럭셔리A/T	16,909
122	기아	K5렌터카스마트A/T	14,363
123	기아	K5렌터카스마트M/T	12,909
124	기아	K5렌터카프레스티지A/T	18,500
125	기아	K5영업용2.0누우LPI디럭스A/T	16,863
126	기아	K5영업용2.0누우LPI디럭스M/T	15,363
127	기아	K5영업용2.0누우LPI럭셔리A/T	19,000
128	기아	K5영업용2.0누우LPI프레스티지A/T	20,909
129	기아	K5영업용택시2.0LPI디럭스A/T	14,863
130	기아	K5영업용택시2.0LPI디럭스M/T	13,409
131	기아	K5영업용택시2.0LPI럭셔리A/T	16,318
132	기아	K5영업용택시2.0LPI스마트A/T	13,818
133	기아	K5영업용택시2.0LPI스마트M/T	12,363
134	기아	K5영업용택시2.0LPI프레스티지A/T	17,863
135	기아	K5장애인용전용2.0LPI럭셔리양발장애	19,136
136	기아	K5장애인용전용2.0LPI럭셔리오른발장애	18,909
137	기아	K5장애인용전용2.0LPI럭셔리왼손장애	18,854
138	기아	K5장애인용전용2.0LPI럭셔리왼발장애	18,818
139	기아	K5장애인용전용2.0LPI럭셔리왼손오른발장애	18,945
140	기아	K5장애인용전용2.0LPI럭셔리왼손왼발장애	18,854
141	기아	K5장애인용전용2.0LPI프레스티지양발장애	20,536
142	기아	K5장애인용전용2.0LPI프레스티지오른발장애	20,309
143	기아	K5장애인용전용2.0LPI프레스티지왼손장애	20,254
144	기아	K5장애인용전용2.0LPI프레스티지왼발장애	20,218
145	기아	K5장애인용전용2.0LPI프레스티지왼손오른발장애	20,345
146	기아	K5장애인용전용2.0LPI프레스티지왼손왼발장애	20,254
147	기아	K5장애인전용2.0LPI노블레스스페셜양발장애A/T	24,272
148	기아	K5장애인전용2.0LPI노블레스스페셜오른발장애A/T	24,045
149	기아	K5장애인전용2.0LPI노블레스스페셜오른손오른발장애A/T	23,990
150	기아	K5장애인전용2.0LPI노블레스스페셜오른손장애A/T	24,036
151	기아	K5장애인전용2.0LPI노블레스스페셜왼발장애A/T	24,090
152	기아	K5장애인전용2.0LPI노블레스스페셜왼손오른발장애A/T	23,990
153	기아	K5장애인전용2.0LPI노블레스스페셜왼손왼발장애A/T	24,036
154	기아	K5장애인전용2.0LPI노블레스양발장애A/T	22,272
155	기아	K5장애인전용2.0LPI노블레스오른발장애A/T	22,045
156	기아	K5장애인전용2.0LPI노블레스오른손오른발장애A/T	21,990
157	기아	K5장애인전용2.0LPI노블레스오른손장애A/T	22,036
158	기아	K5장애인전용2.0LPI노블레스왼발장애A/T	22,090
159	기아	K5장애인전용2.0LPI노블레스왼손오른발장애A/T	21,990
160	기아	K5장애인전용2.0LPI노블레스왼손왼발장애A/T	22,036
161	기아	K5장애인전용2.0LPI럭셔리양발장애A/T	20,160
162	기아	K5장애인전용2.0LPI럭셔리오른발장애A/T	19,935
163	기아	K5장애인전용2.0LPI럭셔리오른손장애A/T	19,881
164	기아	K5장애인전용2.0LPI럭셔리왼발장애A/T	19,845

연번	제작사	기종명	기준가격
165	기아	K5장애인전용2.0LPi럭셔리원손오른발장애A/T	19,971
166	기아	K5장애인전용2.0LPi럭셔리원손왼발장애A/T	19,881
167	기아	K5장애인전용2.0LPi프레스티지양발장애A/T	21,060
168	기아	K5장애인전용2.0LPi프레스티지오른발장애A/T	20,835
169	기아	K5장애인전용2.0LPi프레스티지오른손오른발장애A/T	20,781
170	기아	K5장애인전용2.0LPi프레스티지오른손장애A/T	20,826
171	기아	K5장애인전용2.0LPi프레스티지왼발장애A/T	20,880
172	기아	K5장애인전용2.0LPi프레스티지원손오른발장애A/T	20,781
173	기아	K5장애인전용2.0LPi프레스티지원손왼발장애A/T	20,826
174	기아	K5택시2.0디럭스A/T	14,500
175	기아	K5택시2.0디럭스M/T	13,045
176	기아	K5택시2.0럭셔리A/T	15,954
177	기아	K5택시2.0럭셔리M/T	14,500
178	기아	K5택시2.0프레스티지A/T	17,409
179	기아	K5플러그인하이브리드노블레스스페셜A/T	36,000
180	기아	K5하이브리드500h노블레스A/T	28,422
181	기아	K5하이브리드500h럭셔리A/T	25,740
182	기아	K5하이브리드500h프레스티지A/T	26,856
183	기아	K5하이브리드노블레스A/T	28,136
184	기아	K5하이브리드노블레스스페셜A/T	30,500
185	기아	k5하이브리드디럭스A/T	29,254
186	기아	K5하이브리드럭셔리A/T	26,955
187	기아	K5하이브리드프레스티지A/T	26,727
188	기아	K72.4GDI가솔린리미티드	26,746
189	기아	K72.4GDI가솔린월드컵에디션	31,818
190	기아	K72.4GDI가솔린프레스티지	24,938
191	기아	K72.4GDI가솔린프레스티지(내비게이션미적용)A/T	27,364
192	기아	K73.0GDI가솔린리미티드	28,514
193	기아	K73.0GDI가솔린리미티드	32,272
194	기아	K73.0GDI가솔린프레스티지	27,106
195	기아	K73.0GDI가솔린프레스티지	30,681
196	기아	K73.0LPi디럭스A/T	22,818
197	기아	K73.0LPi럭셔리A/T	24,636
198	기아	K73.0LPi프레스티지A/T	26,455
199	기아	K73.3GDI가솔린노블레스A/T	32,363
200	기아	K73.3GDI가솔린노블레스스페셜	32,048
201	기아	K73.3GDI가솔린리미티드플러스	29,921
202	기아	K7R2.2디젤리미티드A/T	32,636
203	기아	K7R2.2디젤프레스티지(내비게이션미적용)A/T	30,090
204	기아	K7R2.2디젤프레스티지A/T	30,818
205	기아	K7VG240디럭스	26,227
206	기아	K7VG240디럭스스페셜	28,318
207	기아	K7VG270디럭스	28,226
208	기아	K7VG270디럭스스페셜	30,181
209	기아	K7VG270럭셔리	30,363
210	기아	K7VG270럭셔리프리미엄	32,635
211	기아	K7VG270프레스티지	32,408
212	기아	K7VG270프레스티지프리미엄	34,590
213	기아	K7VG350노블레스	35,226
214	기아	K7렌터카/장애우(3.0LPi)3.0LPi디럭스A/T	22,818
215	기아	K7렌터카/장애우(3.0LPi)3.0LPi럭셔리A/T	24,636
216	기아	K7렌터카/장애우(3.0LPi)3.0LPi프레스티지A/T	26,454
217	기아	K7렌터카VG270디럭스	21,045
218	기아	K7렌터카VG270럭셔리	22,772
219	기아	K7렌터카VG270럭셔리프리미엄	24,590
220	기아	K7렌터카VG270프레스티지	24,772

연번	제작사	기종명	기준가격
221	기아	K7렌터카VG270프레스티지프리미엄	27,500
222	기아	K7영업용택시(3.0LPI)3.0LPI디럭스A/T	22,818
223	기아	K7영업용택시(3.0LPI)3.0LPI럭셔리A/T	25,318
224	기아	K7자가용(GDI)2.4GDI디럭스A/T	27,090
225	기아	K7자가용(GDI)2.4GDI럭셔리A/T	27,263
226	기아	K7자가용(GDI)2.4프레스티지A/T	28,091
227	기아	K7자가용(GDI)3.0GDI노블레스A/T	35,181
228	기아	K7자가용(GDI)3.0GDI럭셔리A/T	30,463
229	기아	K7자가용(GDI)3.3GDI노블레스A/T	31,727
230	기아	K7자가용(GDI)3.3GDI노블레스스페셜A/T	35,636
231	기아	K7자가용(GDI)3GDI프레스티지A/T	33,036
232	기아	K7장애KIT장착VG270프레스티지A/T양발장애	25,045
233	기아	K7장애KIT장착VG270프레스티지A/T오른발장애	24,863
234	기아	K7장애KIT장착VG270프레스티지A/T오른손장애	24,809
235	기아	K7장애KIT장착VG270프레스티지A/T왼발장애	24,772
236	기아	K7장애KIT장착VG270프레스티지A/T왼손오른발장애	24,900
237	기아	K7장애KIT장착VG270프레스티지A/T왼손왼발장애	24,809
238	기아	K7장애우전용(3.0LPI)3.0LPI프레스티지양발장애	26,273
239	기아	K7장애우전용(3.0LPI)3.0LPI프레스티지오른발장애	26,045
240	기아	K7장애우전용(3.0LPI)3.0LPI프레스티지오른손장애	25,991
241	기아	K7장애우전용(3.0LPI)3.0LPI프레스티지왼발장애	26,036
242	기아	K7장애우전용(3.0LPI)3.0LPI프레스티지왼손장애	26,091
243	기아	K7장애우전용(3.0LPI)3.0LPI프레스티지왼손오른발장애	25,991
244	기아	K7장애우전용(3.0LPI)3.0LPI프레스티지왼손왼발장애	26,036
245	기아	K7택시3.0LPI디럭스A/T	20,536
246	기아	K7택시3.0LPI럭셔리A/T	22,786
247	기아	K7택시VG270디럭스	20,772
248	기아	K7택시VG270럭셔리	22,227
249	기아	K7택시VG270럭셔리프리미엄	24,045
250	기아	K7하이브리드700h럭셔리A/T	31,155
251	기아	K7하이브리드700h프레스티지A/T	32,500
252	기아	K7하이브리드노블레스	31,107
253	기아	K7하이브리드노블레스스페셜	33,079
254	기아	K7하이브리드프레스티지	29,986
255	기아	K93.3GDIEXECUTIVEA/T	53,300
256	기아	K93.3GDIPRESTIGE A/T	49,900
257	기아	K93.3GDI R V I P A / T	56,520
258	기아	K93.3Gdi이그제큐티브A/T	50,818
259	기아	K93.3Gdi프레스티지A/T	45,364
260	기아	K93.3T-GDI그랜드마스터즈	74,818
261	기아	K93.3T-GDI마스터즈 II	60,454
262	기아	K93.3T-GDI마스터즈 III	67,000
263	기아	K93.3노블레스A/T	56,545
264	기아	K93.3노블레스스페셜A/T	58,181
265	기아	K93.3프레스티지A/T	48,090
266	기아	K93.8GDIEXECUTIVEA/T	56,800
267	기아	K93.8GDI PRESIDENTA/T	76,842
268	기아	K93.8GDI R V I P A / T	68,220
269	기아	K93.8Gdi V I P A / T	72,600
270	기아	K93.8GDI그랜드플래티넘	70,454
271	기아	K93.8Gdi노블레스A/T	62,300
272	기아	K93.8GDI플래티넘 I	49,909
273	기아	K93.8GDI플래티넘 II	54,090
274	기아	K93.8GDI플래티넘 III	62,636
275	기아	K93.8노블레스A/T	65,727
276	기아	K93.8노블레스스페셜A/T	70,272

연번	제작사	기종명	기준가격
277	기아	K93,8프레스티지A/T	57,636
278	기아	K93,8프레스티지스페셜A/T	62,272
279	기아	K93,8프레지던트A/T	78,545
280	기아	K95,0GDI퀵텀	84,818
281	기아	K95,0퀵텀A/T	86,200
282	기아	NEW뉴쏘렌토R2,0디젤(2WD)노블레스A/T	29,955
283	기아	NEW뉴쏘렌토R2,0디젤(2WD)럭셔리A/T	24,345
284	기아	NEW뉴쏘렌토R2,0디젤(2WD)트렌디A/T	26,318
285	기아	NEW뉴쏘렌토R2,0디젤(2WD)프레스티지A/T	26,955
286	기아	NEW뉴쏘렌토R2,0디젤(4WD)노블레스A/T	31,864
287	기아	NEW뉴쏘렌토R2,0디젤(4WD)트렌디A/T	28,227
288	기아	NEW뉴쏘렌토R2,0디젤(4WD)프레스티지A/T	28,864
289	기아	NEW뉴쏘렌토R2,2디젤(2WD)노블레스A/T	31,145
290	기아	NEW뉴쏘렌토R2,2디젤(2WD)트렌디A/T	27,464
291	기아	NEW뉴쏘렌토R2,2디젤(2WD)프레스티지A/T	28,109
292	기아	NEW뉴쏘렌토R2,2디젤(4WD)노블레스A/T	33,073
293	기아	NEW뉴쏘렌토R2,2디젤(4WD)트렌디A/T	29,391
294	기아	NEW뉴쏘렌토R2,2디젤(4WD)프레스티지A/T	30,036
295	기아	THENEWK51,6가솔린T-GDINO블레스A/T	25,727
296	기아	THENEWK51,6가솔린T-GDINO블레스스페셜A/T	27,181
297	기아	THENEWK51,6가솔린T-GDIR럭셔리A/T	23,000
298	기아	THENEWK51,6가솔린T-GDIP레스티지A/T	23,454
299	기아	THENEWK52,0가솔린(듀얼디자인)노블레스	24,681
300	기아	THENEWK52,0가솔린(듀얼디자인)노블레스스페셜	26,091
301	기아	THENEWK52,0가솔린(듀얼디자인)디럭스	20,409
302	기아	THENEWK52,0가솔린(듀얼디자인)럭셔리	20,636
303	기아	THENEWK52,0가솔린(듀얼디자인)럭셔리스타일에디션	21,772
304	기아	THENEWK52,0가솔린(듀얼디자인)시그니처	26,590
305	기아	THENEWK52,0가솔린(듀얼디자인)프레스티지	22,863
306	기아	THENEWK52,0가솔린T-GDIGTA/T	29,954
307	기아	THENEWK52,0가솔린T-GDINO블레스스페셜A/T	28,409
308	기아	THENEWK52,0가솔린WS페셜A/T	23,718
309	기아	THENEWK52,0노블레스A/T	24,409
310	기아	THENEWK52,0노블레스스페셜A/T	26,091
311	기아	THENEWK52,0디럭스A/T	20,409
312	기아	THENEWK52,0디럭스M/T	18,545
313	기아	THENEWK52,0럭셔리A/T	21,682
314	기아	THENEWK52,0터보GDI노블레스A/T	27,455
315	기아	THENEWK52,0터보GDI프레스티지A/T	25,500
316	기아	THENEWK52,0트렌디A/T	22,591
317	기아	THENEWK52,0프레스티지A/T	22,909
318	기아	THENEWK5디젤1,7(듀얼디자인)노블레스	26,545
319	기아	THENEWK5디젤1,7(듀얼디자인)노블레스스페셜	28,272
320	기아	THENEWK5디젤1,7(듀얼디자인)디럭스	22,545
321	기아	THENEWK5디젤1,7(듀얼디자인)럭셔리	23,818
322	기아	THENEWK5디젤1,7(듀얼디자인)프레스티지	23,500
323	기아	THENEWK5렌터카2,0LPI노블레스A/T	21,681
324	기아	THENEWK5렌터카2,0LPI노블레스스페셜A/T	23,454
325	기아	THENEWK5렌터카2,0LPI디럭스A/T	15,500
326	기아	THENEWK5렌터카2,0LPI디럭스M/T	13,591
327	기아	THENEWK5렌터카2,0LPI럭셔리A/T	17,181
328	기아	THENEWK5렌터카2,0LPI럭셔리M/T	15,727
329	기아	THENEWK5렌터카2,0LPI프레스티지A/T	19,727
330	기아	THENEWK5장애인전용2,0LPI럭셔리양발장애A/T	20,364
331	기아	THENEWK5장애인전용2,0LPI럭셔리오른발장애A/T	20,136
332	기아	THENEWK5장애인전용2,0LPI럭셔리오른손장애A/T	20,082

연번	제작사	기종명	기준가격
333	기아	THENEWK5장애인전용2.0LPi럭셔리원발장애A/T	20,045
334	기아	THENEWK5장애인전용2.0LPi럭셔리원손오른발장애A/T	20,173
335	기아	THENEWK5장애인전용2.0LPi럭셔리원손왼발장애A/T	20,082
336	기아	THENEWK5장애인전용2.0LPi프레스티지양발장애A/T	21,354
337	기아	THENEWK5장애인전용2.0LPi프레스티지오른발장애A/T	21,363
338	기아	THENEWK5장애인전용2.0LPi프레스티지오른손오른발장애A/T	21,309
339	기아	THENEWK5장애인전용2.0LPi프레스티지오른손장애A/T	21,354
340	기아	THENEWK5장애인전용2.0LPi프레스티지원발장애A/T	21,409
341	기아	THENEWK5장애인전용2.0LPi프레스티지원손오른발장애A/T	21,309
342	기아	THENEWK5장애인전용2.0LPi프레스티지원손왼발장애A/T	21,354
343	기아	THENEWK5택시2.0LPi디럭스A/T	15,182
344	기아	THENEWK5택시2.0LPi디럭스M/T	13,727
345	기아	THENEWK5택시2.0LPi프레스티지A/T	18,227
346	기아	THENEWK5택시2.0누우LPi(DUALDESIGN)디럭스A/TMX	16,545
347	기아	THENEWK5택시2.0누우LPi(DUALDESIGN)디럭스A/TSX	16,727
348	기아	THENEWK5택시2.0누우LPi(DUALDESIGN)디럭스M/TMX	15,090
349	기아	THENEWK5택시2.0누우LPi(DUALDESIGN)디럭스M/TSX	15,272
350	기아	THENEWK5택시2.0누우LPi(DUALDESIGN)럭셔리MX	18,454
351	기아	THENEWK5택시2.0누우LPi(DUALDESIGN)럭셔리SX	18,636
352	기아	THENEWK5택시2.0누우LPi(DUALDESIGN)프레스티지MX	20,363
353	기아	THENEWK5택시2.0누우LPi(DUALDESIGN)프레스티지SX	20,363
354	기아	THENEWK5하이브리드500h노블레스A/T	29,273
355	기아	THENEWK5하이브리드500h럭셔리A/T	26,391
356	기아	THENEWK5하이브리드500h프레스티지A/T	27,591
357	기아	THENEWK7GDi가솔린2.4GDi기본형A/T	26,527
358	기아	THENEWK7GDi가솔린2.4GDi프레스티지A/T	27,473
359	기아	THENEWK7GDi가솔린2.4GDi프레스티지스페셜A/T	28,555
360	기아	THENEWK7GDi가솔린3.0GDi프레스티지A/T	31,182
361	기아	THENEWK7GDi가솔린3.0GDi프레스티지스페셜A/T	33,527
362	기아	THENEWK7GDi가솔린3.3GDi노블레스A/T	38,127
363	기아	THENEWK7렌터카THENEWK73.0LPi3.0LPi럭셔리A/T	23,727
364	기아	THENEWK7렌터카THENEWK73.0LPi3.0LPi프레스티지A/T	26,682
365	기아	THENEWK7택시3.0LPi디럭스A/T	22,082
366	기아	THENEWK7택시3.0LPi럭셔리A/T	24,491
367	기아	THENEWK7하이브리드700h럭셔리A/T	31,273
368	기아	THENEWK7하이브리드700h프레스티지A/T	32,682
369	기아	THENEWS포티지R2.0가솔린TURBOGDi(2WD)럭셔리A/T	19,318
370	기아	THENEWS포티지R2.0가솔린TURBOGDi(2WD)트렌디A/T	21,136
371	기아	THENEWS포티지R2.0디젤(2WD)W스페셜A/T	22,227
372	기아	THENEWS포티지R2.0디젤(2WD)노블레스A/T	25,227
373	기아	THENEWS포티지R2.0디젤(2WD)럭셔리A/T	19,980
374	기아	THENEWS포티지R2.0디젤(2WD)럭셔리M/T	18,636
375	기아	THENEWS포티지R2.0디젤(2WD)트렌디A/T	21,636
376	기아	THENEWS포티지R2.0디젤(2WD)프레스티지A/T	23,318
377	기아	THENEWS포티지R2.0디젤(4WD)노블레스A/T	26,864
378	기아	THENEWS포티지R2.0디젤(4WD)트렌디A/T	23,682
379	기아	THENEWS포티지R2.0디젤(4WD)프레스티지A/T	24,955
380	기아	THESUV스포티지가솔린누우2.02WD노블레스A/T	21,272
381	기아	THESUV스포티지가솔린누우2.02WD트렌디A/T	19,181
382	기아	THESUV스포티지디젤R2.02WD노블레스스페셜A/T	26,681
383	기아	THESUV스포티지디젤R2.02WD노블레스플러스A/T	24,909
384	기아	THESUV스포티지디젤R2.02WD스타일에디션A/T	24,045
385	기아	THESUV스포티지디젤R2.02WD트렌디A/T	21,863
386	기아	THESUV스포티지디젤R2.02WD트렌디M/T	20,318
387	기아	THESUV스포티지디젤R2.02WD프레스티지A/T	23,318
388	기아	THESUV스포티지디젤R2.04WD노블레스스페셜A/T	28,318

연번	제작사	기종명	기준가격
389	기아	THESUV스포티지디젤R2.04WD노블레스플러스A/T	26,545
390	기아	THESUV스포티지디젤R2.04WD트렌디아/T	23,500
391	기아	THESUV스포티지디젤R2.04WD프레스티지A/T	24,954
392	기아	VG350노블레스프리미엄	37,590
393	기아	그랜드카니발GLXA/T	25,182
394	기아	그랜드카니발GLXM/T	23,055
395	기아	그랜드카니발GLXR스페셜	26,500
396	기아	그랜드카니발GLX크레인장착형(8인승합)A/T	34,150
397	기아	그랜드카니발GXA/T	22,727
398	기아	그랜드카니발GXM/T	20,736
399	기아	그랜드카니발GX그랜드팩A/T	23,318
400	기아	그랜드카니발GX그랜드팩M/T	21,236
401	기아	그랜드카니발LPIGLXA/T	24,636
402	기아	그랜드카니발LPIGXA/T	21,773
403	기아	그랜드카니발LPIGX그랜드팩A/T	22,909
404	기아	그랜드카니발프레지던트A/T	32,036
405	기아	뉴쏘렌토R디젤2.02WDLXA/T	24,045
406	기아	뉴쏘렌토R디젤2.02WDTLXA/T	25,591
407	기아	뉴쏘렌토R디젤2.02WDTLX스페셜A/T	26,136
408	기아	뉴쏘렌토R디젤2.02WD리미티드A/T	28,500
409	기아	뉴쏘렌토R디젤2.02WD리미티드스페셜A/T	31,182
410	기아	뉴쏘렌토R디젤2.04WDLXA/T	25,955
411	기아	뉴쏘렌토R디젤2.04WDTLXA/T	27,500
412	기아	뉴쏘렌토R디젤2.04WDTLX스페셜A/T	28,045
413	기아	뉴쏘렌토R디젤2.04WD리미티드A/T	30,409
414	기아	뉴쏘렌토R디젤2.04WD리미티드스페셜A/T	33,091
415	기아	뉴쏘렌토R디젤2.22WDLXA/T	25,755
416	기아	뉴쏘렌토R디젤2.22WDTLXA/T	27,355
417	기아	뉴쏘렌토R디젤2.22WDTLX스페셜A/T	27,918
418	기아	뉴쏘렌토R디젤2.22WD리미티드A/T	29,900
419	기아	뉴쏘렌토R디젤2.22WD리미티드스페셜A/T	32,682
420	기아	뉴쏘렌토R디젤2.24WDLXA/T	27,736
421	기아	뉴쏘렌토R디젤2.24WDTLXA/T	29,336
422	기아	뉴쏘렌토R디젤2.24WDTLX스페셜A/T	29,900
423	기아	뉴쏘렌토R디젤2.24WD리미티드A/T	31,882
424	기아	뉴쏘렌토R디젤2.24WD리미티드스페셜A/T	34,664
425	기아	뉴카니발GLX	26,427
426	기아	뉴카니발GX	23,636
427	기아	뉴카니발LPIGLXA/T	25,363
428	기아	뉴카니발LPIGXA/T	22,727
429	기아	뉴카니발R2.2디젤7인승리무진VIP	32,318
430	기아	뉴카니발R2.2디젤7인승리무진프레지던트	35,909
431	기아	뉴카니발R2.2디젤9인승노블레스	33,682
432	기아	뉴카니발R2.2디젤9인승럭셔리	27,682
433	기아	뉴카니발R2.2디젤9인승프레스티지	30,364
434	기아	뉴카니발R3.3가솔린7인승리무진프레지던트	34,273
435	기아	뉴카니발R3.3가솔린9인승노블레스	32,409
436	기아	뉴카렌스2.0LPIGLX고급형AT	18,091
437	기아	뉴카렌스2.0LPIGLX최고급형AT	19,273
438	기아	뉴카렌스2.0LPIGX고급형AT	15,818
439	기아	뉴카렌스2.0LPIGX고급형MT	14,472
440	기아	뉴카렌스2.0LPIGX최고급형AT	17,272
441	기아	뉴카렌스2.0LPIGX최고급형AT패밀리	17,290
442	기아	뉴카렌스2.0LPIGX최고급형MT	15,927
443	기아	뉴카렌스2.0LPIPREMIUMAT	20,590
444	기아	뉴카렌스2.0가솔린GLX고급형AT	17,272



연번	제작사	기종명	기준가격
445	기아	뉴카렌스2.0가솔린GLX최고급형AT	18,454
446	기아	뉴카렌스2.0가솔린GX고급형AT	15,009
447	기아	뉴카렌스2.0가솔린GX최고급형AT	16,454
448	기아	뉴카렌스2.0가솔린PREMIUMAT	19,772
449	기아	뉴카렌스2.0디젤VGTGLX고급형A/T	20,463
450	기아	뉴카렌스2.0디젤VGTGLX최고급형A/T	21,300
451	기아	뉴카렌스2.0디젤VGTGX고급형A/T	18,518
452	기아	뉴카렌스2.0디젤VGTGX최고급형A/T	19,163
453	기아	뉴카렌스2.0디젤VGT PREMIUMA/T	22,009
454	기아	뉴카렌스LPIGLX고급형	17,827
455	기아	뉴카렌스LPIGLX최고급형	18,918
456	기아	뉴카렌스LPIGX고급형	15,818
457	기아	뉴카렌스LPIGX최고급형	16,700
458	기아	뉴카렌스LPIGX최고급형패밀리	17,290
459	기아	뉴카렌스LPI PREMIUM	20,254
460	기아	뉴카렌스가솔린2.0GX최고급형A/T	16,455
461	기아	뉴카렌스가솔린GLX고급형	17,018
462	기아	뉴카렌스가솔린GLX최고급형	18,109
463	기아	뉴카렌스가솔린GX고급형	15,009
464	기아	뉴카렌스가솔린GX최고급형	15,890
465	기아	뉴카렌스가솔린GX최고급형패밀리팩	16,481
466	기아	뉴카렌스가솔린PREMIUM	19,445
467	기아	니로EV노블레스	42,603
468	기아	니로EV프레스티지	40,885
469	기아	니로HEV카파1.6GDI엔진노블레스	23,515
470	기아	니로HEV카파1.6GDI엔진럭셔리	20,062
471	기아	니로HEV카파1.6GDI엔진프레스티지	21,747
472	기아	니로PHEV카파1.6GDI엔진노블레스	29,545
473	기아	니로PHEV카파1.6GDI엔진프레스티지	27,695
474	기아	더k93.3T-GDI그랜드마스터즈	66,101
475	기아	더k93.3T-GDI마스터즈	53,411
476	기아	더k93.3T-GDI마스터즈II	59,195
477	기아	더k93.8GDI그랜드플래티넘	62,247
478	기아	더k93.8GDI플래티넘III	55,342
479	기아	더k93.8GDI플래티넘I	44,092
480	기아	더k93.8GDI플래티넘II	47,790
481	기아	더k95.0GDI퀵텀	74,937
482	기아	더뉴k51.6가솔린터보노블레스	21,649
483	기아	더뉴k51.6가솔린터보노블레스스페셜	24,783
484	기아	더뉴k51.6가솔린터보프레스티지	20,365
485	기아	더뉴k51.7디젤노블레스스페셜	25,298
486	기아	더뉴k51.7디젤프레스티지	20,839
487	기아	더뉴k52.0가솔린노블레스	21,968
488	기아	더뉴k52.0가솔린럭셔리	18,229
489	기아	더뉴k52.0가솔린인텔리전트	23,973
490	기아	더뉴k52.0가솔린프레스티지	20,324
491	기아	더뉴K5택시2.0LP디럭스A/T	15,177
492	기아	더뉴K5택시2.0LP디럭스M/T	13,827
493	기아	더뉴K5택시2.0LP럭셔리	17,100
494	기아	더뉴K5택시2.0LP프레스티지	18,818
495	기아	더뉴k5플러그인하이브리드노블레스스페셜	32,956
496	기아	더뉴k5하이브리드노블레스	26,010
497	기아	더뉴k5하이브리드노블레스스페셜	28,096
498	기아	더뉴k5하이브리드프레스티지	24,357
499	기아	더뉴K72.4GDI프레스티지A/T	26,361
500	기아	더뉴K73.0GDI프레스티지A/T	28,980

연번	제작사	기종명	기준가격
501	기아	더뉴K73.3GDI노블레스A/T	34,479
502	기아	더뉴K7렌터카3.0LPi럭셔리A/T	23,715
503	기아	더뉴K7렌터카3.0LPi프레스티지A/T	27,360
504	기아	더뉴K7영업용3.0LPi디럭스A/T	22,681
505	기아	더뉴K7영업용3.0LPi럭셔리A/T	25,181
506	기아	더뉴K9V63.3이그제큐티브	49,818
507	기아	더뉴K9V63.3프레스티지	46,000
508	기아	더뉴K9V63.8VIP	67,000
509	기아	더뉴K9V63.8노블레스	58,272
510	기아	더뉴K9V63.8이그제큐티브	52,636
511	기아	더뉴K9V85.0퀵텀	78,727
512	기아	더뉴레이1.0LPi프레스티지	13,664
513	기아	더뉴레이1.0가솔린디럭스	10,759
514	기아	더뉴레이1.0가솔린럭셔리	11,905
515	기아	더뉴레이1.0가솔린밴	9,900
516	기아	더뉴레이1.0가솔린밴고급형	10,350
517	기아	더뉴레이1.0가솔린트렌디	11,291
518	기아	더뉴레이1.0가솔린프레스티지	12,845
519	기아	더뉴모닝1.0가솔린TURBO(TCI)럭셔리M/T	12,960
520	기아	더뉴모닝1.0가솔린VANA/T	9,360
521	기아	더뉴모닝1.0가솔린VANM/T	8,235
522	기아	더뉴모닝1.0가솔린VAN고급형A/T	9,675
523	기아	더뉴모닝1.0가솔린VAN고급형M/T	8,550
524	기아	더뉴모닝1.0가솔린디럭스A/T	11,250
525	기아	더뉴모닝1.0가솔린디럭스M/T	10,035
526	기아	더뉴모닝1.0가솔린럭셔리M/T	10,710
527	기아	더뉴모닝1.0가솔린스마트A/T	9,720
528	기아	더뉴모닝1.0가솔린스마트M/T	8,595
529	기아	더뉴모닝1.0바이퓨얼럭셔리A/T	13,095
530	기아	더뉴모닝1.0바이퓨얼럭셔리M/T	11,880
531	기아	더뉴모닝1.0바이퓨얼스마트A/T	10,890
532	기아	더뉴모닝1.0바이퓨얼스마트M/T	9,765
533	기아	더뉴모닝스포츠1.0가솔린RUN	11,520
534	기아	더뉴모닝스포츠1.0가솔린RUNHIGH	12,285
535	기아	더뉴모닝스포츠1.0가솔린TURBO(TCI)RUNHIGH	13,320
536	기아	더뉴스포티지R2.0가솔린T-GDI(2WD)럭셔리A/T	19,530
537	기아	더뉴스포티지R2.0가솔린T-GDI(2WD)에이스A/T	21,114
538	기아	더뉴스포티지RR2.0디젤(2WD)노블레스A/T	25,047
539	기아	더뉴스포티지RR2.0디젤(2WD)럭셔리A/T	19,746
540	기아	더뉴스포티지RR2.0디젤(2WD)럭셔리M/T	18,243
541	기아	더뉴스포티지RR2.0디젤(2WD)에이스A/T	21,825
542	기아	더뉴스포티지RR2.0디젤(2WD)트렌디A/T	20,898
543	기아	더뉴스포티지RR2.0디젤(2WD)프레스티지A/T	23,238
544	기아	더뉴스포티지RR2.0디젤(4WD)노블레스A/T	26,640
545	기아	더뉴스포티지RR2.0디젤(4WD)에이스A/T	23,409
546	기아	더뉴스포티지RR2.0디젤(4WD)프레스티지A/T	24,831
547	기아	더뉴쏘울1.6가솔린노블레스	17,231
548	기아	더뉴쏘울1.6가솔린노블레스	17,231
549	기아	더뉴쏘울1.6가솔린트렌디	14,056
550	기아	더뉴쏘울1.6가솔린트렌디	14,056
551	기아	더뉴쏘울1.6가솔린프레스티지	15,300
552	기아	더뉴쏘울1.6가솔린프레스티지	15,300
553	기아	더뉴쏘울디젤1.6노블레스스페셜A/T	21,045
554	기아	더뉴카니발R2.2디젤(11인승)디럭스	23,564
555	기아	더뉴카니발R2.2디젤(11인승)프레스티지	27,736
556	기아	더뉴카니발R2.2디젤(7인승리무진)VIP	30,044

연번	제작사	기종명	기준가격
557	기아	더뉴카니발R2.2디젤(9인승)노블레스	31,255
558	기아	더뉴카니발R2.2디젤(9인승)노블레스스페셜	32,073
559	기아	더뉴카니발R2.2디젤(9인승)럭셔리	25,773
560	기아	더뉴카니발R2.2디젤(9인승)프레스티지	28,391
561	기아	더뉴카니발R2.2프레지던트	33,014
562	기아	더뉴카니발람다3.3가솔린(7인승리무진)프레지던트	31,001
563	기아	더뉴카니발람다3.3가솔린(9인승)노블레스	29,455
564	기아	더뉴카니발람다3.3가솔린(9인승)노블레스스페셜	30,191
565	기아	더뉴카니발아웃도어R2.2디젤(9인승)프레스티지	32,973
566	기아	더뉴카니발하이리무진R2.2디젤(11인승)프레스티지	42,104
567	기아	더뉴카니발하이리무진R2.2디젤(7인승)MP	45,139
568	기아	더뉴카니발하이리무진R2.2디젤(7인승)프레지던트	48,911
569	기아	더뉴카니발하이리무진R2.2디젤(9인승)노블레스스페셜	45,867
570	기아	더뉴카니발하이리무진R2.2디젤(9인승)럭셔리	40,770
571	기아	더뉴카니발하이리무진R2.2디젤(9인승)프레스티지	43,617
572	기아	더뉴카니발하이리무진R2.2디젤(9인승)프레스티지하이루프	36,041
573	기아	더뉴카니발하이리무진람다3.3가솔린(7인승)프레지던트	46,972
574	기아	더뉴카니발하이리무진람다3.3가솔린(9인승)노블레스스페셜	45,172
575	기아	더뉴카렌스2.0LPI(7인승)럭셔리	16,061
576	기아	더뉴카렌스2.0LPI(7인승)프레스티지	17,869
577	기아	더뉴프라이드(4도어)1.4MPI디럭스A/T	12,456
578	기아	더뉴프라이드(4도어)1.4MPI스마트A/T	11,610
579	기아	더뉴프라이드(4도어)1.4MPI스마트M/T	10,377
580	기아	더뉴프라이드(4도어)1.4MPI트렌디A/T	12,861
581	기아	더뉴프라이드(4도어)1.6GDI럭셔리A/T	13,743
582	기아	더뉴프라이드(4도어)1.6GDI프레스티지A/T	15,003
583	기아	더뉴프라이드(5도어)1.4MPI디럭스A/T	12,852
584	기아	더뉴프라이드(5도어)1.4MPI스마트A/T	12,015
585	기아	더뉴프라이드(5도어)1.4MPI스마트M/T	10,782
586	기아	더뉴프라이드(5도어)1.4MPI트렌디A/T	13,266
587	기아	더뉴프라이드(5도어)1.4디젤디럭스A/T	14,004
588	기아	더뉴프라이드(5도어)1.4디젤럭셔리A/T	14,490
589	기아	더뉴프라이드(5도어)1.6GDI럭셔리A/T	14,139
590	기아	더뉴프라이드(5도어)1.6GDI프레스티지A/T	15,444
591	기아	더뉴프라이드윤전겸습용(4도어)1.4MPI도로연수용A/T	9,792
592	기아	더뉴프라이드윤전겸습용(4도어)1.4MPI도로연수용M/T	8,559
593	기아	델타1.3SI	5,344
594	기아	델타1.3SIA/T	5,796
595	기아	델타1.5SIDLX	5,931
596	기아	델타1.5SIDLXA/T	6,382
597	기아	델타1.5SISTD	5,729
598	기아	델타1.5SISTDA/T	6,183
599	기아	델타운전교습용1.3N/B	5,130
600	기아	델타운전교습용1.3N/BA/T	5,455
601	기아	레이1.0EV	40,909
602	기아	레이1.0가솔린TURBO(TC)A/T	14,040
603	기아	레이1.0가솔린TURBO(TC)럭셔리A/T	13,945
604	기아	레이1.0가솔린TURBO(TC)프레스티지A/T	14,491
605	기아	레이1.0가솔린VANA/T	11,000
606	기아	레이1.0가솔린VAN고급형A/T	11,500
607	기아	레이1.0가솔린디럭스A/T	11,954
608	기아	레이1.0가솔린디럭스스페셜A/T	11,727
609	기아	레이1.0가솔린럭셔리A/T	13,227
610	기아	레이1.0가솔린프레스티지A/T	14,272
611	기아	레이1.0바이퓨얼디럭스A/T	12,454
612	기아	레이1.0바이퓨얼디럭스스페셜A/T	12,909

연번	제작사	기종명	기준가격
613	기아	레이1.0바이퓨얼럭셔리A/T	13,681
614	기아	레이1.0바이퓨얼프레스티지A/T	15,127
615	기아	레이1.0에코다이나믹스럭셔리A/T	12,825
616	기아	레이1.0에코다이나믹스프레스티지A/T	14,218
617	기아	레이1.1가솔린TURBO(TCI)프레스티지A/T	14,309
618	기아	레토나크루저LX4인승최고급형A/T	16,300
619	기아	레토나크루저LX4인승최고급형M/T	14,718
620	기아	레토나크루저LX5인승고급형A/T	14,427
621	기아	레토나크루저LX5인승고급형M/T	12,855
622	기아	레토나크루저LX5인승최고급형A/T	16,009
623	기아	레토나크루저LX5인승최고급형M/T	14,437
624	기아	레토나하드탑DLX5인승R02	10,610
625	기아	레토나하드탑DLX5인승RKA	11,912
626	기아	레토나하드탑DLX5인승RPC	11,344
627	기아	레토나하드탑DLXTCi	10,442
628	기아	레토나하드탑S/DLX4인승R02	11,901
629	기아	레토나하드탑S/DLX4인승RKA	12,957
630	기아	레토나하드탑S/DLX4인승RPC	12,468
631	기아	레토나하드탑S/DLX5인승R02	11,657
632	기아	레토나하드탑S/DLX5인승RKA	12,711
633	기아	레토나하드탑S/DLX5인승RPC	12,223
634	기아	레토나하드탑S/DLXTCi	11,404
635	기아	레토나하드탑S/DLX가솔린DOHC	10,602
636	기아	렌터카K73.0LPI디럭스	21,477
637	기아	렌터카K73.0LPI럭셔리	22,132
638	기아	렌터카K73.0LPI프레스티지	26,632
639	기아	렌터카더뉴k52.0LPI노블레스	19,882
640	기아	렌터카더뉴k52.0LPI노블레스스페셜	21,682
641	기아	렌터카더뉴k52.0LPI럭셔리(A/T)	15,668
642	기아	렌터카더뉴k52.0LPI럭셔리(M/T)	14,359
643	기아	렌터카더뉴k52.0LPI프레스티지	18,205
644	기아	로체D-LEV고급형A/T	20,990
645	기아	로체D-LEV고급형M/T	19,345
646	기아	로체D-LEV기본형A/T	19,436
647	기아	로체D-LEV기본형M/T	18,154
648	기아	로체D-LEV최고급형A/T	22,563
649	기아	로체D-LEV최고급형M/T	20,554
650	기아	로체EasyMove가솔린기본형	23,670
651	기아	로체EsayMoveLEX20기본형A/T(LPI)기본형	17,809
652	기아	로체EsayMoveLEX20기본형A/T(가솔린)기본형	21,518
653	기아	로체EsayMoveLEX20기본형A/T(가솔린)크레인장착형	24,420
654	기아	로체EsayMoveLPI기본형DLXA/T(렌터카/장애인전용)기본형	16,490
655	기아	로체EsayMoveLPI기본형LX20A/T(렌터카/장애인전용)	17,809
656	기아	로체LEX20고급형A/T	18,591
657	기아	로체LEX20기본형A/T	17,773
658	기아	로체LEX20브라운프리미엄고급형A/T	18,500
659	기아	로체LEX20브라운프리미엄최고급형A/T	20,163
660	기아	로체LEX20블랙프리미엄고급형A/T	19,336
661	기아	로체LEX20블랙프리미엄최고급형A/T	20,954
662	기아	로체LEX20스페셜A/T	21,980
663	기아	로체LEX20최고급형A/T	19,982
664	기아	로체LEX20프리미엄A/T	20,609
665	기아	로체LEX20프리미엄스페셜A/T	21,982
666	기아	로체LEX24고급형A/T	22,391
667	기아	로체LEX24기본형A/T	20,218
668	기아	로체LEX24블랙프리미엄고급형A/T	22,927

연번	제작사	기종명	기준가격
669	기아	로체LEX24블랙프리미엄최고급형A/T	24,363
670	기아	로체LEX24최고급형A/T	23,009
671	기아	로체LEX24프리미엄A/T	25,227
672	기아	로체LX1.8고급형A/T	16,145
673	기아	로체LX1.8고급형M/T	14,864
674	기아	로체LX1.8기본형A/T	15,473
675	기아	로체LX1.8기본형M/T	14,191
676	기아	로체LX20고급형A/T	18,590
677	기아	로체LX20고급형A/T양발장애	17,363
678	기아	로체LX20고급형A/T오른발장애	17,136
679	기아	로체LX20고급형A/T오른손장애	17,090
680	기아	로체LX20고급형A/T왼발장애	17,045
681	기아	로체LX20고급형A/T왼손오른발장애	17,181
682	기아	로체LX20고급형A/T왼손왼발장애	17,090
683	기아	로체LX20고급형M/T	14,229
684	기아	로체LX20기본형A/T	17,600
685	기아	로체LX20기본형A/T양발장애	16,727
686	기아	로체LX20기본형A/T오른발장애	16,500
687	기아	로체LX20기본형A/T오른손장애	16,454
688	기아	로체LX20기본형A/T왼발장애	16,409
689	기아	로체LX20기본형A/T왼손오른발장애	16,545
690	기아	로체LX20기본형A/T왼손왼발장애	16,454
691	기아	로체LX20기본형M/T	16,290
692	기아	로체LX20스페셜A/T	18,345
693	기아	로체LX20최고급형A/T	19,360
694	기아	로체렌터카/장애우용LX20고급형A/T	14,700
695	기아	로체렌터카/장애우용LX20고급형A/T세이프티	14,545
696	기아	로체렌터카/장애우용LX20고급형스페셜A/T	15,327
697	기아	로체렌터카/장애우용LX20기본형A/T	12,745
698	기아	로체렌터카/장애우용LX20기본형M/T	11,472
699	기아	로체렌터카/장애우용LX20기본형스페셜A/T	13,700
700	기아	로체렌터카/장애우용LX20최고급형A/T	16,581
701	기아	로체렌터카/장애우용LX20최고급형A/T세이프티	16,309
702	기아	로체렌터카/장애우용기본형A/TDLX	12,618
703	기아	로체렌터카/장애우용기본형A/TSTD	11,972
704	기아	로체렌터카/장애우용기본형M/T	10,772
705	기아	로체렌터카/장애우용LX20고급형A/T	16,170
706	기아	로체렌터카/장애우용LX20기본형A/T	14,020
707	기아	로체렌터카/장애우용LX20기본형M/T	12,620
708	기아	로체렌터카/장애우용LX20스페셜A/T	15,070
709	기아	로체렌터카/장애우용LX20최고급형A/T	18,240
710	기아	로체모젠LEX20고급형A/T	19,781
711	기아	로체모젠LEX20기본형A/T	19,418
712	기아	로체모젠LEX20브라운프리미엄고급형A/T	20,781
713	기아	로체모젠LEX20브라운프리미엄최고급형A/T	22,445
714	기아	로체모젠LEX20블랙프리미엄고급형A/T	20,963
715	기아	로체모젠LEX20블랙프리미엄최고급형A/T	22,581
716	기아	로체모젠LEX20최고급형A/T	21,172
717	기아	로체모젠LEX24고급형A/T	23,727
718	기아	로체모젠LEX24기본형A/T	22,645
719	기아	로체모젠LEX24블랙프리미엄고급형A/T	24,663
720	기아	로체모젠LEX24블랙프리미엄최고급형A/T	26,100
721	기아	로체모젠LEX24최고급형A/T	25,436
722	기아	로체모젠LX20고급형M/T	18,854
723	기아	로체영업용LX20고급형A/T	13,072
724	기아	로체영업용LX20고급형M/T	11,736

연번	제작사	기종명	기준가격
725	기아	로체영업용LX20기본형A/T	12,081
726	기아	로체영업용LX20기본형M/T	10,745
727	기아	로체영업용LX20최고급형A/T	14,445
728	기아	로체영업용LX20최고급형M/T	13,109
729	기아	로체영업용기본형A/T	11,672
730	기아	로체영업용기본형M/T	10,409
731	기아	로체영업용일반형A/T	12,290
732	기아	로체영업용일반형M/T	11,027
733	기아	로체영업용택시LX20고급형A/T	13,072
734	기아	로체영업용택시LX20고급형M/T	11,736
735	기아	로체영업용택시LX20기본형A/T	12,081
736	기아	로체영업용택시LX20기본형M/T	10,745
737	기아	로체영업용택시LX20최고급형A/T	14,445
738	기아	로체영업용택시LX20최고급형M/T	13,109
739	기아	로체이노베이션영업용택시LX20고급형A/T	13,145
740	기아	로체이노베이션영업용택시LX20고급형M/T	11,836
741	기아	로체이노베이션영업용택시LX20기본형A/T	12,100
742	기아	로체이노베이션영업용택시LX20기본형M/T	10,791
743	기아	로체이노베이션영업용택시LX20최고급형A/T	14,518
744	기아	로체이노베이션영업용택시LX20최고급형M/T	13,209
745	기아	로체이노베이션장애/렌터카LX20고급형A/T	14,800
746	기아	로체이노베이션장애/렌터카LX20고급형스페셜A/T	15,427
747	기아	로체이노베이션장애/렌터카LX20기본형A/T	12,800
748	기아	로체이노베이션장애/렌터카LX20기본형M/T	11,527
749	기아	로체이노베이션장애/렌터카LX20기본형스페셜A/T	13,755
750	기아	로체이노베이션장애/렌터카LX20최고급형A/T	16,682
751	기아	로체이노베이션장애/렌터카LX20최고급형스페셜A/T	17,482
752	기아	로체이노베이션장애인전용LX20고급형A/T양발장애	17,455
753	기아	로체이노베이션장애인전용LX20고급형A/T오른발장애	17,182
754	기아	로체이노베이션장애인전용LX20고급형A/T오른손장애	17,182
755	기아	로체이노베이션장애인전용LX20고급형A/T왼발장애	17,136
756	기아	로체이노베이션장애인전용LX20고급형A/T왼손오른발장애	17,273
757	기아	로체이노베이션장애인전용LX20고급형A/T왼손왼발장애	17,182
758	기아	로체이노베이션장애인전용LX20기본형A/T양발장애	16,818
759	기아	로체이노베이션장애인전용LX20기본형A/T오른발장애	16,591
760	기아	로체이노베이션장애인전용LX20기본형A/T오른손장애	16,545
761	기아	로체이노베이션장애인전용LX20기본형A/T왼발장애	16,500
762	기아	로체이노베이션장애인전용LX20기본형A/T왼손오른발장애	16,636
763	기아	로체이노베이션장애인전용LX20기본형A/T왼손왼발장애	16,545
764	기아	로체장애인전용LX20고급형A/T양발장애	17,363
765	기아	로체장애인전용LX20고급형A/T오른발장애	17,136
766	기아	로체장애인전용LX20고급형A/T오른손장애	17,091
767	기아	로체장애인전용LX20고급형A/T왼발장애	17,045
768	기아	로체장애인전용LX20고급형A/T왼손오른발장애	17,182
769	기아	로체장애인전용LX20고급형A/T왼손왼발장애	17,091
770	기아	로체장애인전용LX20기본형A/T양발장애	16,727
771	기아	로체장애인전용LX20기본형A/T오른발장애	16,500
772	기아	로체장애인전용LX20기본형A/T오른손장애	16,455
773	기아	로체장애인전용LX20기본형A/T왼발장애	16,409
774	기아	로체장애인전용LX20기본형A/T왼손오른발장애	16,545
775	기아	로체장애인전용LX20기본형A/T왼손왼발장애	16,455
776	기아	리갈R20LPG양발장애	14,945
777	기아	리갈R20LPG오른발장애	14,718
778	기아	리갈R20LPG오른손오른발장애	14,754
779	기아	리갈R20LPG오른손장애오른손왼발장애	14,663
780	기아	리갈R20LPG왼발장애	14,627

연번	제작사	기종명	기준가격
781	기아	리갈R20LPG왼손오른발장애	14,754
782	기아	리갈R20LPG왼손장애왼손왼발장애	14,663
783	기아	리갈R20고급형	15,864
784	기아	리갈R20기본형	13,818
785	기아	리갈R20스페셜	16,691
786	기아	리갈R20최고급형	16,645
787	기아	리갈R25V고급형	20,318
788	기아	리갈R25V최고급형	21,464
789	기아	리갈REX20고급형	17,518
790	기아	리갈REX20최고급형	18,655
791	기아	리갈RX20고급형	16,645
792	기아	리갈RX20최고급형	17,691
793	기아	리갈렌터카장애인용2.0LXT고급형	11,063
794	기아	리갈렌터카장애인용2.0LXT고급형AT	11,063
795	기아	리갈렌터카장애인용2.0LXT최고급형	11,127
796	기아	리갈렌터카장애인용2.0LXT최고급형AT	11,127
797	기아	리갈렌터카장애인용2.0LXT프라임	12,700
798	기아	리갈렌터카장애인용2.0LXT프라임AT	12,700
799	기아	리갈법인택시전용2.0LXT	9,045
800	기아	리갈법인택시전용2.0LXTA/T	10,272
801	기아	리갈택시2.0LXT고급형	10,545
802	기아	리갈택시2.0LXT고급형A/T	11,681
803	기아	리갈택시2.0LXT최고급형	11,218
804	기아	리갈택시2.0LXT최고급형A/T	12,455
805	기아	리갈택시2.0LXT프라임고급형	12,063
806	기아	리갈택시2.0LXT프라임고급형A/T	13,972
807	기아	리갈택시2.0LXT프라임최고급형	12,745
808	기아	리갈택시2.0LXT프라임최고급형A/T	13,982
809	기아	리오1.3SOHCDLX	5,636
810	기아	리오1.3SOHCDLXA/T	6,727
811	기아	리오1.3SOHCRS고급형A/T	7,581
812	기아	리오1.3SOHCRS고급형M/T	6,491
813	기아	리오1.3SOHCRS기본형A/T	7,072
814	기아	리오1.3SOHCRS기본형M/T	5,982
815	기아	리오1.3SOHCRS레저형A/T	7,859
816	기아	리오1.3SOHCRS레저형M/T	6,703
817	기아	리오1.5DOHCKL	6,460
818	기아	리오1.5DOHCKLA/T	7,194
819	기아	리오1.5DOHCKL고급형A/T	8,115
820	기아	리오1.5DOHCKL고급형M/T	6,958
821	기아	리오1.5DOHCKL기본형A/T	7,616
822	기아	리오1.5DOHCKL기본형M/T	6,460
823	기아	리오1.5DOHCKL레저형A/T	8,676
824	기아	리오1.5DOHCKL레저형M/T	7,519
825	기아	리오1.5DOHCKL최고급형A/T	8,902
826	기아	리오1.5DOHCKL최고급형M/T	7,747
827	기아	리오1.5SIELA/T양발장애	8,220
828	기아	리오1.5SIELA/T오른발장애	7,975
829	기아	리오1.5SIELA/T오른손오른발장애	8,011
830	기아	리오1.5SIELA/T오른손장애오른손왼발장애	7,939
831	기아	리오1.5SIELA/T왼발장애	7,902
832	기아	리오1.5SIELA/T왼손오른발장애	8,030
833	기아	리오1.5SIELA/T왼손장애왼손왼발장애	7,957
834	기아	리오1.5SOHCDLX	5,469
835	기아	리오1.5SOHCDLXA/T	6,626
836	기아	리오1.5SOHCEL	6,197

연번	제작사	기종명	기준가격
837	기아	리오1.5SOHCELA/T	6,932
838	기아	리오1.5SOHCEL고급형A/T	7,896
839	기아	리오1.5SOHCEL고급형M/T	6,741
840	기아	리오1.5SOHCEL기본형A/T	7,353
841	기아	리오1.5SOHCEL기본형M/T	6,197
842	기아	리오1.5SOHCEL레저형A/T	8,350
843	기아	리오1.5SOHCEL레저형M/T	7,194
844	기아	리오1.5SOHCEL최고급형A/T	8,298
845	기아	리오1.5SOHCEL최고급형M/T	7,143
846	기아	리오RX-51.3SOHCDLX	5,252
847	기아	리오RX-51.3SOHCDLXA/T	6,407
848	기아	리오RX-51.5DOHCKL	6,678
849	기아	리오RX-51.5DOHCKLA/T	7,458
850	기아	리오RX-51.5SIELA/T양발장애	8,304
851	기아	리오RX-51.5SIELA/T오른발장애	8,059
852	기아	리오RX-51.5SIELA/T오른손오른발장애	8,095
853	기아	리오RX-51.5SIELA/T오른손장애오른손원발장애	8,022
854	기아	리오RX-51.5SIELA/T원발장애	7,986
855	기아	리오RX-51.5SIELA/T왼손오른발장애	8,113
856	기아	리오RX-51.5SIELA/T왼손장애왼손원발장애	8,040
857	기아	리오RX-51.5SOHCEL	6,327
858	기아	리오RX-51.5SOHCELA/T	7,063
859	기아	리오SF1.3Si고급형A/T4도어	7,595
860	기아	리오SF1.3Si고급형A/T5도어	7,512
861	기아	리오SF1.3Si고급형M/T4도어	6,542
862	기아	리오SF1.3Si고급형M/T5도어	6,459
863	기아	리오SF1.3Si기본형A/T4도어	7,108
864	기아	리오SF1.3Si기본형A/T5도어	6,980
865	기아	리오SF1.3Si기본형M/T4도어	6,055
866	기아	리오SF1.3Si기본형M/T5도어	5,926
867	기아	리오SF1.3Si이코노형A/T4도어	6,629
868	기아	리오SF1.3Si이코노형A/T5도어	6,555
869	기아	리오SF1.3Si이코노형M/T4도어	5,575
870	기아	리오SF1.3Si이코노형M/T5도어	5,500
871	기아	리오SF1.5DISLX고급형A/T4도어	8,519
872	기아	리오SF1.5DISLX고급형A/T5도어	8,474
873	기아	리오SF1.5DISLX고급형M/T4도어	7,448
874	기아	리오SF1.5DISLX고급형M/T5도어	7,403
875	기아	리오SF1.5DISLX최고급형A/T4도어	8,050
876	기아	리오SF1.5DISLX최고급형A/T5도어	8,009
877	기아	리오SF1.5DISLX최고급형M/T4도어	6,996
878	기아	리오SF1.5DISLX최고급형M/T5도어	6,955
879	기아	리오SF1.5DISLX프리미엄A/T4도어	8,718
880	기아	리오SF1.5DISLX프리미엄A/T5도어	8,677
881	기아	리오SF1.5DISLX프리미엄M/T4도어	7,665
882	기아	리오SF1.5DISLX프리미엄M/T5도어	7,623
883	기아	리오SF1.5SILX고급형A/T4도어	7,785
884	기아	리오SF1.5SILX고급형A/T5도어	7,744
885	기아	리오SF1.5SILX고급형M/T4도어	6,732
886	기아	리오SF1.5SILX고급형M/T5도어	6,691
887	기아	리오SF1.5SILX레이디형A/T4도어	9,072
888	기아	리오SF1.5SILX레이디형A/T5도어	8,946
889	기아	리오SF1.5SILX레이디형M/T4도어	8,001
890	기아	리오SF1.5SILX레이디형M/T5도어	7,877
891	기아	리오SF1.5SILX스페셜4도어	7,727
892	기아	리오SF1.5SILX스페셜5도어	7,682



연번	제작사	기종명	기준가격
893	기아	리오SF1.5SILX양발장애	8,490
894	기아	리오SF1.5SILX오른발장애	8,472
895	기아	리오SF1.5SILX오른손오른발장애	8,509
896	기아	리오SF1.5SILX오른손장애오른손원발장애	8,763
897	기아	리오SF1.5SILX원발장애	8,400
898	기아	리오SF1.5SILX왼손오른발장애	8,527
899	기아	리오SF1.5SILX왼손장애왼손원발장애	8,945
900	기아	리오SF1.5SILX장애자용기본형	8,400
901	기아	리오SF1.5SILX프리미엄A/T4도어	8,945
902	기아	리오SF1.5SILX프리미엄A/T5도어	8,090
903	기아	리오SF1.5SILX프리미엄M/T4도어	7,891
904	기아	리오SF1.5SILX프리미엄M/T5도어	7,845
905	기아	리오SF운전교습용1.3Si도로용A/T	6,315
906	기아	리오SF운전교습용1.3Si도로용M/T	5,260
907	기아	리오SF운전교습용1.3Si코스용A/T	5,901
908	기아	리오SF운전교습용1.3Si코스용M/T	4,848
909	기아	리오운전교습용1.3SOHC디플고급형A/T	7,253
910	기아	리오운전교습용1.3SOHC디플고급형M/T	6,055
911	기아	리오운전교습용1.3SOHC디플기본형A/T	6,699
912	기아	리오운전교습용1.3SOHC디플기본형M/T	5,499
913	기아	모닝1.0LA/T	7,991
914	기아	모닝1.0LM/T	6,855
915	기아	모닝1.0LPI디럭스A/T	11,045
916	기아	모닝1.0LPI디럭스M/T	9,909
917	기아	모닝1.0LPI럭셔리A/T	12,590
918	기아	모닝1.0LPI럭셔리M/T	11,363
919	기아	모닝1.0LX고급형A/T	8,464
920	기아	모닝1.0LX고급형M/T	7,309
921	기아	모닝1.0LX고급형블랙프리미엄A/T	9,227
922	기아	모닝1.0LX고급형블랙프리미엄M/T	8,045
923	기아	모닝1.0LX기본형A/T	8,427
924	기아	모닝1.0LX기본형M/T	7,245
925	기아	모닝1.0LX기본형블랙프리미엄A/T	8,900
926	기아	모닝1.0LX기본형블랙프리미엄M/T	7,718
927	기아	모닝1.0LX블랙프리미엄A/T	8,582
928	기아	모닝1.0LX블랙프리미엄M/T	7,427
929	기아	모닝1.0LX스페셜A/T	9,609
930	기아	모닝1.0LX스페셜M/T	8,427
931	기아	모닝1.0LX최고급형A/T	8,445
932	기아	모닝1.0LX최고급형M/T	7,336
933	기아	모닝1.0SLX고급형A/T	8,909
934	기아	모닝1.0SLX고급형M/T	7,754
935	기아	모닝1.0SLX고급형블랙프리미엄A/T	9,764
936	기아	모닝1.0SLX고급형블랙프리미엄M/T	8,582
937	기아	모닝1.0SLX뷰티A/T	8,873
938	기아	모닝1.0SLX뷰티M/T	7,718
939	기아	모닝1.0SLX뷰티블랙프리미엄A/T	9,573
940	기아	모닝1.0SLX뷰티블랙프리미엄M/T	8,418
941	기아	모닝1.0SLX뷰티프리미엄A/T	10,073
942	기아	모닝1.0SLX뷰티프리미엄M/T	8,891
943	기아	모닝1.0SLX블랙프리미엄A/T	9,336
944	기아	모닝1.0SLX블랙프리미엄M/T	8,181
945	기아	모닝1.0SLX스페셜A/T	10,063
946	기아	모닝1.0SLX스페셜M/T	8,881
947	기아	모닝1.0SLX최고급형A/T	8,573
948	기아	모닝1.0SLX최고급형M/T	7,463

연번	제작사	기종명	기준가격
949	기아	모닝1.0T-GDI럭셔리	13,218
950	기아	모닝1.0T-GDI프레스티지	14,036
951	기아	모닝1.0VANA/T	8,318
952	기아	모닝1.0VANM/T	7,627
953	기아	모닝1.0VAN고급형A/T	8,636
954	기아	모닝1.0VAN고급형M/T	7,918
955	기아	모닝1.0가솔린TURBO(TCI)럭셔리A/T	13,091
956	기아	모닝1.0가솔린디럭스A/T	10,136
957	기아	모닝1.0가솔린디럭스M/T	9,000
958	기아	모닝1.0가솔린럭셔리A/T	11,954
959	기아	모닝1.0가솔린럭셔리M/T	10,727
960	기아	모닝1.0가솔린밴A/T	9,727
961	기아	모닝1.0가솔린밴M/T	8,590
962	기아	모닝1.0가솔린밴고급형A/T	10,000
963	기아	모닝1.0가솔린밴고급형M/T	8,863
964	기아	모닝1.0가솔린베이지플러스A/T	9,772
965	기아	모닝1.0가솔린베이지플러스M/T	8,636
966	기아	모닝1.0가솔린트렌디A/T	11,045
967	기아	모닝1.0가솔린트렌디M/T	9,909
968	기아	모닝1.0가솔린프레스티지A/T	12,727
969	기아	모닝1.0가솔린프레스티지M/T	11,500
970	기아	모닝1.0디럭스A/T	10,400
971	기아	모닝1.0디럭스M/T	10,136
972	기아	모닝1.0디럭스스페셜A/T	10,845
973	기아	모닝1.0디럭스스페셜M/T	9,663
974	기아	모닝1.0럭셔리A/T	11,345
975	기아	모닝1.0럭셔리M/T	10,818
976	기아	모닝1.0바이퓨얼디럭스A/T	11,581
977	기아	모닝1.0바이퓨얼디럭스M/T	10,400
978	기아	모닝1.0바이퓨얼디럭스스페셜A/T	12,027
979	기아	모닝1.0바이퓨얼디럭스스페셜M/T	10,845
980	기아	모닝1.0바이퓨얼럭셔리A/T	12,527
981	기아	모닝1.0바이퓨얼럭셔리M/T	12,000
982	기아	모닝1.0바이퓨얼스마트A/T	10,409
983	기아	모닝1.0바이퓨얼스마트M/T	9,864
984	기아	모닝1.0스마트A/T	8,681
985	기아	모닝1.0스마트M/T	8,682
986	기아	모닝1.0스마트스페셜A/T	10,000
987	기아	모닝1.0스마트스페셜M/T	8,818
988	기아	모닝ECOPLUSL	6,854
989	기아	모닝ECOPLUSLX고급블랙프리미엄	8,045
990	기아	모닝ECOPLUSLX기본형	7,245
991	기아	모닝ECOPLUSLX블랙프리미엄	7,718
992	기아	모닝ECOPLUSLX스페셜	8,427
993	기아	모닝ECOPLUSLX고급블랙프리미엄	8,581
994	기아	모닝ECOPLUSLX뉴티프리미엄	8,890
995	기아	모닝ECOPLUSLX스페셜	8,963
996	기아	모닝ECOPLUSVAN	6,490
997	기아	모닝ECOPLUSVAN고급형	6,854
998	기아	모닝LPIECOPLUSLX고급블랙프리미엄	8,954
999	기아	모닝LPIECOPLUSLX기본형	8,163
1000	기아	모닝LPIECOPLUSLX블랙프리미엄	8,627
1001	기아	모닝LPIECOPLUSLX고급블랙프리미엄	9,490
1002	기아	모닝LPIILX고급블랙프리미엄A/T	10,009
1003	기아	모닝LPIILX고급블랙프리미엄M/T	8,827
1004	기아	모닝LPIILX기본형A/T	9,345

연번	제작사	기종명	기준가격
1005	기아	모닝LPIiLX기본형M/T	8,045
1006	기아	모닝LPIiLX기본형블랙프리미엄A/T	9,810
1007	기아	모닝LPIiLX기본형블랙프리미엄M/T	8,510
1008	기아	모닝LPIiSLX고급블랙프리미엄A/T	10,545
1009	기아	모닝LPIiSLX고급블랙프리미엄M/T	9,364
1010	기아	모하비2WD(V63,0디젤VGT)JV300ESSENCE	32,281
1011	기아	모하비2WD(V63,0디젤VGT)JV300ESSENCE패키지	32,282
1012	기아	모하비2WD(V63,0디젤VGT)JV300고급형	30,536
1013	기아	모하비2WD(V63,0디젤VGT)KV300고급형	38,236
1014	기아	모하비2WD(V63,0디젤VGT)KV300최고급형	39,636
1015	기아	모하비2WD(V63,0디젤VGT)QV300고급형	34,818
1016	기아	모하비2WD(V63,0디젤VGT)QV300최고급형	36,818
1017	기아	모하비2WDJV300ESSENCE	31,636
1018	기아	모하비2WDJV300고급형	30,091
1019	기아	모하비2WDJV300최고급형	32,818
1020	기아	모하비2WDKV300고급형	36,818
1021	기아	모하비2WDKV300최고급형	37,818
1022	기아	모하비2WDQV300고급형	34,091
1023	기아	모하비2WDQV300최고급형	36,409
1024	기아	모하비3,0디젤(2WD)KV300A/T	38,205
1025	기아	모하비3,0디젤(2WD)QV300A/T	34,362
1026	기아	모하비3,0디젤(4WD)KV300A/T	40,365
1027	기아	모하비3,0디젤(4WD)QV300A/T	36,315
1028	기아	모하비3,0디젤(4WD)VIPA/T	39,909
1029	기아	모하비3,0디젤VIP(4WD)	35,583
1030	기아	모하비3,0디젤VIP(선택4WD)	35,264
1031	기아	모하비3,0디젤노블레스(2WD)	33,014
1032	기아	모하비3,0디젤프레지던트(4WD)	38,954
1033	기아	모하비4WD(V63,0디젤VGT)JV300ESSENCE	34,418
1034	기아	모하비4WD(V63,0디젤VGT)JV300ESSENCE패키지	34,418
1035	기아	모하비4WD(V63,0디젤VGT)JV300고급형	32,672
1036	기아	모하비4WD(V63,0디젤VGT)JV300최고급형	35,490
1037	기아	모하비4WD(V63,0디젤VGT)KV300고급형	40,463
1038	기아	모하비4WD(V63,0디젤VGT)KV300최고급형	41,863
1039	기아	모하비4WD(V63,0디젤VGT)QV300고급형	36,945
1040	기아	모하비4WD(V63,0디젤VGT)QV300최고급형	39,227
1041	기아	모하비4WDJV300ESSENCE	33,545
1042	기아	모하비4WDJV300고급형	32,000
1043	기아	모하비4WDJV300최고급형	34,727
1044	기아	모하비4WDKV300고급형	39,000
1045	기아	모하비4WDKV300최고급형	40,000
1046	기아	모하비4WDQV300고급형	36,000
1047	기아	모하비4WDQV300최고급형	38,591
1048	기아	모하비V63,8가솔린2WDJV380에센스,3778	29,090
1049	기아	모하비V63,8가솔린2WDKV380고급형,3778	35,054
1050	기아	모하비V63,8가솔린2WDQV380고급형,3778	31,636
1051	기아	모하비V84,6가솔린4WDKV460최고급형,4627	44,136
1052	기아	모하비가솔린4WD(타우4,6V8)KV460A/T	43,564
1053	기아	모하비가솔린4WDKV460A/T	43,564
1054	기아	모하비디젤2WD(S23,0V6)JV300A/T	32,682
1055	기아	모하비디젤2WD(S23,0V6)KV300A/T	39,436
1056	기아	모하비디젤2WD(S23,0V6)QV300A/T	35,082
1057	기아	모하비디젤2WDJV300A/T	32,682
1058	기아	모하비디젤2WDKV300A/T	39,791
1059	기아	모하비디젤2WDQV300A/T	35,782
1060	기아	모하비디젤4WD(S23,0V6)JV300A/T	34,773

연번	제작사	기종명	기준가격
1061	기아	모하비디젤4WD(S23,0V6)KV300A/T	41,745
1062	기아	모하비디젤4WD(S23,0V6)QV300A/T	37,173
1063	기아	모하비디젤4WDJV300A/T	34,773
1064	기아	모하비디젤4WDKV300A/T	42,045
1065	기아	모하비디젤4WDQV300A/T	37,818
1066	기아	베스타9인승DLX	6,656
1067	기아	베스타9인승LTDEGI	8,254
1068	기아	베스타9인승S/DLX	7,034
1069	기아	베스타코치9인승4륜구동	9,341
1070	기아	베스타코치9인승EGI	8,173
1071	기아	베스타코치9인승EST	7,112
1072	기아	베스타코치9인승EST-P	7,395
1073	기아	베스타코치9인승LST	6,445
1074	기아	베스타코치9인승LTD	7,937
1075	기아	베스타코치9인승LTD-P	8,220
1076	기아	봉고99인승DLX	6,145
1077	기아	봉고99인승S/DLX	6,075
1078	기아	봉고타운9인승	5,229
1079	기아	브리샤K-303	2,950
1080	기아	브리샤S-1000	2,857
1081	기아	브리샤S-1300	2,877
1082	기아	비스토ESS	5,236
1083	기아	비스토ESSA/T(3단)	5,823
1084	기아	비스토ESSA/T(4단)	6,190
1085	기아	비스토ESS세미A/T	5,217
1086	기아	비스토ESS파워스티어링	5,427
1087	기아	비스토LPG	5,555
1088	기아	비스토LPGA/T	6,509
1089	기아	비스토LPGA/T양발장애	6,572
1090	기아	비스토LPGA/T오른발장애	6,345
1091	기아	비스토LPGA/T오른손오른발장애	6,381
1092	기아	비스토LPGA/T오른손장애오른손원발장애	6,290
1093	기아	비스토LPGA/T왼발장애	6,254
1094	기아	비스토LPGA/T왼손오른발장애	6,381
1095	기아	비스토LPGA/T왼손장애왼손원발장애	6,290
1096	기아	비스토QUEA/T(3단)	6,095
1097	기아	비스토QUEPACK I	5,745
1098	기아	비스토QUEPACK II	5,745
1099	기아	비스토QUEPACK III	5,927
1100	기아	비스토QUEPACK IV	6,545
1101	기아	비스토QUEPACK V	6,727
1102	기아	비스토QUE고급형A/T	6,800
1103	기아	비스토QUE고급형M/T	5,981
1104	기아	비스토QUE기본형A/T	6,554
1105	기아	비스토QUE기본형M/T	5,600
1106	기아	비스토QUE무선DR잠금장치	5,563
1107	기아	비스토QUE세미A/T	6,455
1108	기아	비스토밀레니엄고급형A/T	7,009
1109	기아	비스토밀레니엄고급형M/T	6,054
1110	기아	비스토밀레니엄기본형A/T	6,763
1111	기아	비스토밀레니엄기본형M/T	5,809
1112	기아	비스토밀레니엄레이디형A/T	7,236
1113	기아	비스토밀레니엄레이디형M/T	6,281
1114	기아	세피아1.5GLXDIDOHC/T	6,819
1115	기아	세피아1.5GLXDISOHC	6,819
1116	기아	세피아1.5GLXDI양발장애	7,253

연번	제작사	기종명	기준가격
1117	기아	세피아1.5GLXD왼손원발장애	7,008
1118	기아	세피아1.5GLXDOHCIMAGE팩	7,230
1119	기아	세피아1.5GLXISOHC	6,223
1120	기아	세피아1.5GLX왼손오른발장애파워팩	6,656
1121	기아	세피아1.5GTXDOHC	6,703
1122	기아	세피아1.5GTYSOHC	6,223
1123	기아	세피아1.5GXISOHC	5,809
1124	기아	세피아1.5LSDIDOHC	7,263
1125	기아	세피아1.5LSSOHC	6,872
1126	기아	세피아1.5RSSOHC	6,218
1127	기아	세피아1.5SLXSOHC	5,809
1128	기아	세피아1.8LSDIDOHC	7,909
1129	기아	세피아II 1.5GX	6,663
1130	기아	세피아II 1.5GXA/T	7,718
1131	기아	세피아II 1.5GXDI	7,009
1132	기아	세피아II 1.5GXDI/T	8,063
1133	기아	세피아II 1.8LXDI	7,436
1134	기아	세피아II 1.8LXDI/T	8,572
1135	기아	세피아LSDI양발장애	7,590
1136	기아	세피아LSDI오른발장애	7,363
1137	기아	세피아LSDI오른손오른발장애	7,400
1138	기아	세피아LSDI오른손원발장애	7,309
1139	기아	세피아LSDI왼손오른발장애	7,436
1140	기아	세피아LSDI왼손원발장애	7,345
1141	기아	세피아LS양발장애	7,245
1142	기아	세피아LS오른발장애	7,018
1143	기아	세피아LS오른손오른발장애	7,054
1144	기아	세피아LS오른손원발장애	6,963
1145	기아	세피아LS왼손오른발장애	7,090
1146	기아	세피아LS왼손원발장애	7,000
1147	기아	세피아레오1.5LS	6,399
1148	기아	세피아레오1.5LSDI	6,748
1149	기아	슈마1.5GX	7,226
1150	기아	슈마1.5GXA/T	7,747
1151	기아	슈마1.5GXDI	7,559
1152	기아	슈마1.5GXDI/T	8,078
1153	기아	슈마1.5GXDI/T양발장애	9,010
1154	기아	슈마1.5GXDI/T오른발장애	8,783
1155	기아	슈마1.5GXDI/T오른손오른발장애	8,820
1156	기아	슈마1.5GXDI/T오른손장애오른손원발장애	8,729
1157	기아	슈마1.5GXDI/T원발장애	7,692
1158	기아	슈마1.5GXDI/T왼손오른발장애	8,856
1159	기아	슈마1.5GXDI/T왼손장애왼손원발장애	8,765
1160	기아	슈마1.8LXDI	7,872
1161	기아	슈마1.8LXDI/T	9,009
1162	기아	스토닉U21.6E-VGT디젤디럭스	17,227
1163	기아	스토닉U21.6E-VGT디젤트렌디	16,666
1164	기아	스토닉U21.6E-VGT디젤프레스티지	18,475
1165	기아	스토닉카파1.0T-GDI가솔린트렌디	15,660
1166	기아	스토닉카파1.0T-GDI가솔린프레스티지	17,468
1167	기아	스토닉카파1.4MPI가솔린디럭스	13,295
1168	기아	스토닉카파1.4MPI가솔린트렌디	14,735
1169	기아	스토닉카파1.4MPI가솔린프레스티지	16,544
1170	기아	스팅어2.0터보프라임	28,677
1171	기아	스팅어2.0터보플래티넘	30,845
1172	기아	스팅어2.2디젤프라임	30,445

연번	제작사	기종명	기준가격
1173	기아	스팅어2.2디젤플래티넘	32,850
1174	기아	스팅어3.3터보GT	40,402
1175	기아	스팅어가솔린2.0터보DREAMEDITION	35,545
1176	기아	스팅어가솔린3.3터보마스터즈	40,545
1177	기아	스팅어디젤2.2DREAMEDITION	37,818
1178	기아	스펙트라1.5DIJR고급형A/T	9,864
1179	기아	스펙트라1.5DIJR고급형M/T	8,773
1180	기아	스펙트라1.5DIJR기본형A/T	9,591
1181	기아	스펙트라1.5DIJR기본형M/T	8,500
1182	기아	스펙트라1.5DIMR고급형A/T	10,682
1183	기아	스펙트라1.5DIMR고급형M/T	9,591
1184	기아	스펙트라1.5DIMR기본형A/T	10,136
1185	기아	스펙트라1.5DIMR기본형M/T	9,045
1186	기아	스펙트라1.5DISLX고급형A/T	9,718
1187	기아	스펙트라1.5DISLX고급형M/T	8,655
1188	기아	스펙트라1.5DISLX기본형A/T	9,753
1189	기아	스펙트라1.5DISLX기본형M/T	7,900
1190	기아	스펙트라1.5DISLX최고급형A/T	9,982
1191	기아	스펙트라1.5DISLX최고급형M/T	8,918
1192	기아	스펙트라1.5DISR고급형A/T	11,253
1193	기아	스펙트라1.5DISR고급형M/T	10,027
1194	기아	스펙트라1.5DISR기본형A/T	10,976
1195	기아	스펙트라1.5DISR기본형M/T	9,749
1196	기아	스펙트라1.5디골드고급형A/T	10,336
1197	기아	스펙트라1.5디골드고급형M/T	9,273
1198	기아	스펙트라1.5디골드스페셜세이프티A/T	10,782
1199	기아	스펙트라1.5디골드스페셜세이프티M/T	9,718
1200	기아	스펙트라1.5디골드최고급형A/T	10,873
1201	기아	스펙트라1.5디골드최고급형M/T	9,809
1202	기아	스펙트라1.5SIDLX고급형A/T	9,091
1203	기아	스펙트라1.5SIDLX고급형M/T	8,000
1204	기아	스펙트라1.5SIDLX기본형A/T	8,818
1205	기아	스펙트라1.5SIDLX기본형M/T	7,727
1206	기아	스펙트라1.5SILX고급형A/T	8,918
1207	기아	스펙트라1.5SILX고급형M/T	7,855
1208	기아	스펙트라1.8DISR고급형	10,218
1209	기아	스펙트라1.8DISR고급형A/T	13,209
1210	기아	스펙트라1.8DISR기본형A/T	11,073
1211	기아	스펙트라1.8DISR기본형M/T	9,936
1212	기아	스펙트라1.8디골드최고급형A/T	11,609
1213	기아	스펙트라1.8디골드최고급형M/T	10,536
1214	기아	스펙트라왕1.5DIJRA/T	9,770
1215	기아	스펙트라왕1.5DIJRM/T	8,545
1216	기아	스펙트라왕1.5DIMR고급형A/T	10,654
1217	기아	스펙트라왕1.5DIMR고급형M/T	9,590
1218	기아	스펙트라왕1.5DIMR기본형A/T	10,118
1219	기아	스펙트라왕1.5DIMR기본형M/T	9,054
1220	기아	스펙트라왕1.5DISLX고급형A/T	9,727
1221	기아	스펙트라왕1.5DISLX고급형M/T	8,699
1222	기아	스펙트라왕1.5디골드고급형A/T	10,426
1223	기아	스펙트라왕1.5디골드고급형M/T	9,363
1224	기아	스펙트라왕1.5디골드최고급형A/T	10,881
1225	기아	스펙트라왕1.5디골드최고급형M/T	9,899
1226	기아	스펙트라왕1.8DISRA/T	11,445
1227	기아	스펙트라왕1.8DISRM/T	10,309
1228	기아	스펙트라왕1.8DISR고급형A/T	11,140

연번	제작사	기종명	기준가격
1229	기아	스펙트라왕1.8DISR고급형M/T	10,004
1230	기아	스펙트라왕1.8DISR기본형A/T	10,572
1231	기아	스펙트라왕1.8DISR기본형M/T	9,436
1232	기아	스펙트라왕1.8디골드최고급형A/T	11,608
1233	기아	스펙트라왕1.8디골드최고급형M/T	10,536
1234	기아	스포티지(2WD)TLX최고급형A/T	16,688
1235	기아	스포티지(2WD)TLX최고급형M/T	15,326
1236	기아	스포티지(2WD) $\beta$ 2.0가솔린TLX	15,318
1237	기아	스포티지(2WD) $\beta$ 2.0가솔린TLXVIP팩A/T	17,200
1238	기아	스포티지(2WD) $\beta$ 2.0가솔린TLX고급형A/T	16,000
1239	기아	스포티지(2WD) $\beta$ 2.0가솔린TLX최고급형A/T	16,745
1240	기아	스포티지(2WD) $\beta$ 2.0가솔린레저형	14,327
1241	기아	스포티지(2WD) $\beta$ 2.0가솔린프렌드고급형A/T	14,364
1242	기아	스포티지(2WD) $\beta$ 2.0가솔린프렌드최고급형A/T	14,818
1243	기아	스포티지2.0DOHCMRDI	12,681
1244	기아	스포티지2.0DOHC가솔린	11,454
1245	기아	스포티지2.0DOHC가솔린웨곤형	10,974
1246	기아	스포티지2.0SOHCMRI	11,954
1247	기아	스포티지2.0SOHC가솔린	10,909
1248	기아	스포티지2.0가솔린MR	10,467
1249	기아	스포티지2.0터보4도어	12,181
1250	기아	스포티지2.0터보RF-TCiMR	11,312
1251	기아	스포티지2.0터보웨곤형	12,545
1252	기아	스포티지2.2MR	12,909
1253	기아	스포티지R2.0디젤(2WD)노블레스	22,811
1254	기아	스포티지R2.0디젤(2WD)럭셔리A/T	19,759
1255	기아	스포티지R2.0디젤(2WD)럭셔리M/T	18,196
1256	기아	스포티지R2.0디젤(2WD)인텔리전트	24,856
1257	기아	스포티지R2.0디젤(2WD)프레스티지	21,248
1258	기아	스포티지R가솔린2.0터보GDI2WDLIMITEDA/T	24,636
1259	기아	스포티지R가솔린2.0터보GDI2WDLXA/T	18,863
1260	기아	스포티지R가솔린2.0터보GDI2WDTLX최고급A/T	21,809
1261	기아	스포티지R가솔린2.0터보GDI4WDLIMITEDA/T	26,272
1262	기아	스포티지R가솔린2.0터보GDI4WDTLX최고급A/T	23,445
1263	기아	스포티지R가솔린쎄타2.0터보GDI2WDTLX최고급형A/T	21,845
1264	기아	스포티지R가솔린쎄타2.0터보GDI2WD리미티드A/T	24,727
1265	기아	스포티지R가솔린쎄타2.0터보GDI4WD리미티드A/T	26,364
1266	기아	스포티지R디젤R2.02WDLIMITEDA/T	25,863
1267	기아	스포티지R디젤R2.02WDLXA/T	20,045
1268	기아	스포티지R디젤R2.02WDLXM/T	18,500
1269	기아	스포티지R디젤R2.02WDTLX고급A/T	21,427
1270	기아	스포티지R디젤R2.02WDTLX고급M/T	19,909
1271	기아	스포티지R디젤R2.02WDTLX최고급A/T	22,754
1272	기아	스포티지R디젤R2.02WDTLX프리미엄A/T	23,863
1273	기아	스포티지R디젤R2.04WDLIMITEDA/T	27,590
1274	기아	스포티지R디젤R2.04WDLXA/T	21,681
1275	기아	스포티지R디젤R2.04WDLXM/T	20,136
1276	기아	스포티지R디젤R2.04WDTLX최고급A/T	24,390
1277	기아	스포티지SmartStreamD1.6(2WD)디젤노블레스	22,410
1278	기아	스포티지SmartStreamD1.6(2WD)디젤럭셔리	19,358
1279	기아	스포티지SmartStreamD1.6(2WD)디젤인텔리전트	24,455
1280	기아	스포티지SmartStreamD1.6(2WD)디젤프레스티지	20,847
1281	기아	스포티지U21.7디젤(2WD)노블레스	23,000
1282	기아	스포티지U21.7디젤(2WD)트렌디	21,090
1283	기아	스포티지VGT(2WD)LTD	24,209
1284	기아	스포티지VGT(2WD)LX2010스페셜	18,455

연번	제작사	기종명	기준가격
1285	기아	스포티지VGT(2WD)LX고급형	16,645
1286	기아	스포티지VGT(2WD)LX고급형A/T	17,891
1287	기아	스포티지VGT(2WD)LX고급형M/T	16,645
1288	기아	스포티지VGT(2WD)LX레저팩	17,955
1289	기아	스포티지VGT(2WD)LX레저형A/T	19,127
1290	기아	스포티지VGT(2WD)LX레저형M/T	17,891
1291	기아	스포티지VGT(2WD)LX스페셜A/T	17,609
1292	기아	스포티지VGT(2WD)LX스페셜M/T	16,381
1293	기아	스포티지VGT(2WD)LX최고급형A/T	18,682
1294	기아	스포티지VGT(2WD)LX최고급형M/T	17,436
1295	기아	스포티지VGT(2WD)TLXVIP팩A/T	21,200
1296	기아	스포티지VGT(2WD)TLXVIP팩M/T	19,955
1297	기아	스포티지VGT(2WD)TLX고급형A/T	19,891
1298	기아	스포티지VGT(2WD)TLX고급형M/T	18,645
1299	기아	스포티지VGT(2WD)TLX고급형리미티드A/T	22,009
1300	기아	스포티지VGT(2WD)TLX모노고급형A/T	19,799
1301	기아	스포티지VGT(2WD)TLX모노고급형M/T	18,554
1302	기아	스포티지VGT(2WD)TLX모노최고급형A/T	20,563
1303	기아	스포티지VGT(2WD)TLX모노최고급형M/T	19,318
1304	기아	스포티지VGT(2WD)TLX세이프티A/T	21,018
1305	기아	스포티지VGT(2WD)TLX스페셜A/T	21,163
1306	기아	스포티지VGT(2WD)TLX스페셜M/T	18,804
1307	기아	스포티지VGT(2WD)TLX최고급형A/T	20,745
1308	기아	스포티지VGT(2WD)TLX최고급형M/T	19,436
1309	기아	스포티지VGT(2WD)β 2.0FRIEND2010스페셜	15,618
1310	기아	스포티지VGT(2WD)β 2.0FRIEND2010스페셜A/T	15,618
1311	기아	스포티지VGT(2WD)β 2.0FRIEND고급형	14,364
1312	기아	스포티지VGT(2WD)β 2.0FRIEND고급형A/T	14,364
1313	기아	스포티지VGT(2WD)β 2.0FRIEND최고급형	14,818
1314	기아	스포티지VGT(2WD)β 2.0FRIEND최고급형A/T	14,818
1315	기아	스포티지VGT(2WD)β 2.0TLXA/T	16,654
1316	기아	스포티지VGT(2WD)β 2.0TLXM/T	15,409
1317	기아	스포티지VGT(2WD)β 2.0TLXVIP팩	17,145
1318	기아	스포티지VGT(2WD)β 2.0TLXVIP팩A/T	17,145
1319	기아	스포티지VGT(2WD)β 2.0TLX고급형	15,945
1320	기아	스포티지VGT(2WD)β 2.0TLX고급형A/T	15,945
1321	기아	스포티지VGT(2WD)β 2.0TLX세이프티	17,373
1322	기아	스포티지VGT(2WD)β 2.0TLX세이프티A/T	17,373
1323	기아	스포티지VGT(2WD)β 2.0TLX최고급형	16,691
1324	기아	스포티지VGT(2WD)β 2.0TLX최고급형A/T	16,691
1325	기아	스포티지VGT(2WD)β 2.0레저팩A/T	15,663
1326	기아	스포티지VGT(2WD)β 2.0레저팩M/T	14,418
1327	기아	스포티지VGT(2WD)리미티드	23,764
1328	기아	스포티지VGT(2WD)리미티드고급형A/T	21,682
1329	기아	스포티지VGT(2WD)리미티드최고급형A/T	23,427
1330	기아	스포티지VGT(2WD)프리미엄TLXA/T	21,382
1331	기아	스포티지VGT(2WD)프리미엄TLX리미티드A/T	22,760
1332	기아	스포티지VGT(2WD)프리미엄리미티드A/T	23,518
1333	기아	스포티지VGT(4WD)LXM/T	19,766
1334	기아	스포티지VGT(4WD)LX고급형A/T	18,372
1335	기아	스포티지VGT(4WD)LX고급형M/T	18,100
1336	기아	스포티지VGT(4WD)LX스페셜A/T	19,226
1337	기아	스포티지VGT(4WD)LX최고급형A/T	19,226
1338	기아	스포티지VGT(4WD)TLX고급형A/T	20,436
1339	기아	스포티지VGT(4WD)TLX고급형M/T	21,318
1340	기아	스포티지VGT(4WD)TLX스페셜A/T	20,815



연번	제작사	기종명	기준가격
1341	기아	스포티지VGT(4WD)TLX최고급형A/T	21,227
1342	기아	스포티지VGT(4WD)TLX최고급형M/T	20,864
1343	기아	스포티지VGT(4WD)리미티드고급형A/T	21,154
1344	기아	스포티지VGT(4WD)리미티드최고급형A/T	22,668
1345	기아	스포티지VGT(4WD)프리미엄TLX리미티드A/T	22,760
1346	기아	스포티지VGTTCi4도어	11,409
1347	기아	스포티지VGTTCi웨곤형	11,648
1348	기아	스포티지가솔린쎬타2.02WDLIMITED	22,863
1349	기아	스포티지가솔린쎬타2.02WDLX	16,863
1350	기아	스포티지가솔린쎬타2.02WDTLX최고급형	19,409
1351	기아	스포티지그랜드TCi	11,648
1352	기아	스포티지누우2.0가솔린(2WD)노블레스	20,397
1353	기아	스포티지누우2.0가솔린(2WD)럭셔리	17,345
1354	기아	스포티지누우2.0가솔린(2WD)인텔리전트	22,443
1355	기아	스포티지누우2.0가솔린(2WD)프레스티지	18,835
1356	기아	스포티지디젤R2.02WDLIMITED	25,636
1357	기아	스포티지디젤R2.02WDLX	18,090
1358	기아	스포티지디젤R2.02WDTLX고급형	19,454
1359	기아	스포티지디젤R2.02WDTLX최고급형	22,181
1360	기아	스포티지디젤R2.02WDTLX프리미엄	23,545
1361	기아	스포티지디젤R2.02WD노블레스A/T	24,091
1362	기아	스포티지디젤R2.02WD노블레스스페셜A/T	26,318
1363	기아	스포티지디젤R2.02WD트렌디A/T	21,727
1364	기아	스포티지디젤R2.02WD트렌디M/T	20,182
1365	기아	스포티지디젤R2.02WD프레스티지A/T	23,318
1366	기아	스포티지디젤R2.04WDLIMITED	27,272
1367	기아	스포티지디젤R2.04WDLX	19,727
1368	기아	스포티지디젤R2.04WDTLX최고급형	23,818
1369	기아	스포티지아멕스TCi4도어	11,024
1370	기아	스포티지아멕스TCiDLXA/T4도어	14,238
1371	기아	스포티지아멕스TCiDLXM/T4도어	12,600
1372	기아	스포티지아멕스TCiS/DLX4도어	13,537
1373	기아	스포티지아멕스그랜드TCi	11,252
1374	기아	스포티지아멕스그랜드TCiDLXA/T	14,370
1375	기아	스포티지아멕스그랜드TCiDLXM/T	12,747
1376	기아	스포티지아멕스그랜드TCiS/DLX	13,759
1377	기아	스포티지아멕스그랜드가솔린DOHC	10,610
1378	기아	스포티지아멕스그랜드가솔린DOHCS/DLX	12,915
1379	기아	쎬타토1.5LX고급형	9,181
1380	기아	쎬타토1.5LX승용4도어A/T	10,262
1381	기아	쎬타토1.5LX승용4도어M/T	9,072
1382	기아	쎬타토1.5L고급형	8,454
1383	기아	쎬타토1.5L기본형	8,181
1384	기아	쎬타토1.5SLX고급형	9,954
1385	기아	쎬타토1.5SLX승용4도어A/T	11,026
1386	기아	쎬타토1.5SLX승용4도어M/T	9,836
1387	기아	쎬타토1.5SLX웰빙	10,336
1388	기아	쎬타토1.5골드세이프티	11,190
1389	기아	쎬타토1.5골드스포츠	10,618
1390	기아	쎬타토1.5골드최고급형	10,500
1391	기아	쎬타토1.5골드프리미엄	11,672
1392	기아	쎬타토1.5골드프리미엄스페셜	13,379
1393	기아	쎬타토2.0골드A/T	13,490
1394	기아	쎬타토2.0골드M/T	12,727
1395	기아	쎬타토4도어1.6CWTLX기본형A/T	12,371
1396	기아	쎬타토4도어1.6CWTLX기본형M/T	11,190

연번	제작사	기종명	기준가격
1397	기아	쏘라토4도어1.6CWTL고급형A/T	11,181
1398	기아	쏘라토4도어1.6CWTL고급형M/T	10,000
1399	기아	쏘라토4도어1.6CWTL기본형A/T	10,999
1400	기아	쏘라토4도어1.6CWTL기본형M/T	9,818
1401	기아	쏘라토4도어1.6CWTSLX기본형A/T	13,326
1402	기아	쏘라토4도어1.6CWTSLX기본형M/T	12,145
1403	기아	쏘라토4도어1.6CWTSXA/T	14,008
1404	기아	쏘라토4도어1.6CWTSXM/T	12,827
1405	기아	쏘라토4도어1.6CWT골드4포어스페셜3프리미엄A/T	13,881
1406	기아	쏘라토4도어1.6CWT골드4포어스페셜3프리미엄M/T	12,809
1407	기아	쏘라토4도어1.6CWT골드고급형A/T	14,217
1408	기아	쏘라토4도어1.6CWT골드고급형M/T	13,036
1409	기아	쏘라토4도어1.6CWT골드스페셜1스포츠타A/T	12,800
1410	기아	쏘라토4도어1.6CWT골드스페셜1스포츠타M/T	11,727
1411	기아	쏘라토4도어1.6CWT골드스페셜2세이프터A/T	13,327
1412	기아	쏘라토4도어1.6CWT골드스페셜2세이프터M/T	12,254
1413	기아	쏘라토4도어1.6CWT골드최고급형A/T	14,808
1414	기아	쏘라토4도어1.6CWT골드최고급형M/T	13,627
1415	기아	쏘라토4도어1.6VGLX기본형A/T	14,762
1416	기아	쏘라토4도어1.6VGLX기본형M/T	13,581
1417	기아	쏘라토4도어1.6VGTSLX기본형A/T	15,717
1418	기아	쏘라토4도어1.6VGTSLX기본형M/T	14,536
1419	기아	쏘라토5도어1.6CWTSLX기본형A/T	13,326
1420	기아	쏘라토5도어1.6CWTSLX기본형M/T	11,955
1421	기아	쏘라토5도어1.6CWT골드고급형A/T	13,900
1422	기아	쏘라토5도어1.6CWT골드고급형M/T	12,781
1423	기아	쏘라토5도어1.6CWT골드최고급형A/T	14,490
1424	기아	쏘라토5도어1.6CWT골드최고급형M/T	13,309
1425	기아	쏘라토5도어2.0CWT골드A/T	15,118
1426	기아	쏘라토5도어2.0CWT골드M/T	13,355
1427	기아	쏘라토유로1.5SLX고급형	10,503
1428	기아	쏘라토유로1.5골드세이프티	11,792
1429	기아	쏘라토유로1.5골드스포츠타	11,330
1430	기아	쏘라토유로1.5골드프리미엄	12,368
1431	기아	쏘라토유로1.5골드프리미엄스페셜	13,466
1432	기아	쏘라토유로1.6SLX4도어M/T	10,936
1433	기아	쏘렌토2.0가솔린T-GDI노블레스(2WD)	24,619
1434	기아	쏘렌토2.0가솔린T-GDI노블레스(4WD)	26,305
1435	기아	쏘렌토2.0가솔린T-GDI프레스티지(2WD)	22,606
1436	기아	쏘렌토2.0가솔린T-GDI프레스티지(4WD)	24,292
1437	기아	쏘렌토2.5WGT(2WD)LX고급형A/T	21,854
1438	기아	쏘렌토2.5WGT(2WD)LX고급형M/T	20,018
1439	기아	쏘렌토2.5WGT(2WD)LX레저팩A/T	22,772
1440	기아	쏘렌토2.5WGT(2WD)LX레저팩M/T	20,936
1441	기아	쏘렌토2.5WGT(2WD)LX영팩A/T	23,291
1442	기아	쏘렌토2.5WGT(2WD)LX영팩M/T	21,455
1443	기아	쏘렌토2.5WGT(2WD)LX최고급형A/T	23,290
1444	기아	쏘렌토2.5WGT(2WD)LX최고급형M/T	21,454
1445	기아	쏘렌토2.5WGT(4WD)LX고급형A/T	23,318
1446	기아	쏘렌토2.5WGT(4WD)LX고급형M/T	21,481
1447	기아	쏘렌토2.5WGT(4WD)LX레저팩A/T	23,890
1448	기아	쏘렌토2.5WGT(4WD)LX레저팩M/T	22,054
1449	기아	쏘렌토2.5WGT(4WD)LX영팩A/T	24,309
1450	기아	쏘렌토2.5WGT(4WD)LX영팩M/T	22,472
1451	기아	쏘렌토2.5WGT(4WD)LX최고급형A/T	24,754
1452	기아	쏘렌토2.5WGT(4WD)LX최고급형M/T	22,918

연번	제작사	기종명	기준가격
1453	기아	쏘렌토2.5WGT4×2LX고급형A/T	18,466
1454	기아	쏘렌토2.5WGT4×2LX고급형M/T	16,661
1455	기아	쏘렌토2.5WGT4×2LX씨티팩A/T	21,822
1456	기아	쏘렌토2.5WGT4×2LX씨티팩M/T	19,817
1457	기아	쏘렌토2.5WGT4×2LX영팩A/T	21,777
1458	기아	쏘렌토2.5WGT4×2LX영팩M/T	19,771
1459	기아	쏘렌토2.5WGT4×2LX월드팩A/T	20,741
1460	기아	쏘렌토2.5WGT4×2LX월드팩M/T	18,735
1461	기아	쏘렌토2.5WGT4×2LX최고급형A/T	19,707
1462	기아	쏘렌토2.5WGT4×2LX최고급형M/T	17,901
1463	기아	쏘렌토2.5WGT4×2TLX고급형A/T	20,024
1464	기아	쏘렌토2.5WGT4×2TLX고급형M/T	18,219
1465	기아	쏘렌토2.5WGT4×2TLX최고급형A/T	21,248
1466	기아	쏘렌토2.5WGT4×2TLX최고급형M/T	19,443
1467	기아	쏘렌토2.5WGT4×2LX레저형	20,975
1468	기아	쏘렌토2.5WGT4×4LX고급형	22,208
1469	기아	쏘렌토2.5WGT4×4LX레저형	22,957
1470	기아	쏘렌토2.5WGT4×4TLX고급형	24,100
1471	기아	쏘렌토2.5WGT4×4TLX최고급형	25,587
1472	기아	쏘렌토2.5WGT4×4리미티드	23,415
1473	기아	쏘렌토2.5WGTLX고급형A/T	21,720
1474	기아	쏘렌토2.5WGTLX고급형M/T	20,156
1475	기아	쏘렌토2.5WGTLX최고급형A/T	23,102
1476	기아	쏘렌토2.5WGTLX최고급형M/T	21,538
1477	기아	쏘렌토2.5WGTTLX고급형A/T	23,455
1478	기아	쏘렌토2.5WGTTLX고급형M/T	21,893
1479	기아	쏘렌토2.5WGTTLX최고급형A/T	24,819
1480	기아	쏘렌토2.5WGTTLX최고급형M/T	23,255
1481	기아	쏘렌토2.5WGTVGT4*4PREEMIUM	33,880
1482	기아	쏘렌토2.5WGTVGT4*4리미티드	27,453
1483	기아	쏘렌토2.5WGT리미티드A/T	26,341
1484	기아	쏘렌토2.5WGT리미티드M/T	25,973
1485	기아	쏘렌토3.5기솔린4×4리미티드	30,752
1486	기아	쏘렌토5인승2.5VGT(2WD)LX고급형	21,709
1487	기아	쏘렌토5인승2.5VGT(2WD)LX고급형A/T	21,709
1488	기아	쏘렌토5인승2.5VGT(2WD)LX최고급형	23,027
1489	기아	쏘렌토5인승2.5VGT(2WD)LX최고급형A/T	23,027
1490	기아	쏘렌토5인승2.5VGT(2WD)TLX고급형	23,764
1491	기아	쏘렌토5인승2.5VGT(2WD)TLX고급형A/T	23,764
1492	기아	쏘렌토5인승2.5VGT(2WD)TLX최고급형	25,527
1493	기아	쏘렌토5인승2.5VGT(2WD)TLX최고급형A/T	25,527
1494	기아	쏘렌토5인승2.5VGT(2WD)리미티드A/T	27,436
1495	기아	쏘렌토5인승2.5VGT(2WD)프리미엄A/T	27,527
1496	기아	쏘렌토5인승2.5VGT(4WD)LX고급형	23,155
1497	기아	쏘렌토5인승2.5VGT(4WD)LX고급형A/T	23,155
1498	기아	쏘렌토5인승2.5VGT(4WD)LX최고급형	24,482
1499	기아	쏘렌토5인승2.5VGT(4WD)LX최고급형A/T	24,482
1500	기아	쏘렌토5인승2.5VGT(4WD)TLX고급형	25,209
1501	기아	쏘렌토5인승2.5VGT(4WD)TLX고급형A/T	25,209
1502	기아	쏘렌토5인승2.5VGT(4WD)TLX최고급형	26,964
1503	기아	쏘렌토5인승2.5VGT(4WD)TLX최고급형A/T	26,964
1504	기아	쏘렌토7인승2.5VGT(2WD)LX고급형	22,255
1505	기아	쏘렌토7인승2.5VGT(2WD)LX고급형A/T	22,255
1506	기아	쏘렌토7인승2.5VGT(2WD)LX최고급형	23,709
1507	기아	쏘렌토7인승2.5VGT(2WD)LX최고급형A/T	23,709
1508	기아	쏘렌토7인승2.5VGT(2WD)TLX고급형	24,655

연번	제작사	기종명	기준가격
1509	기아	쏘렌토7인승2.5VGT(2WD)TLX고급형A/T	24,655
1510	기아	쏘렌토7인승2.5VGT(2WD)TLX최고급형	26,327
1511	기아	쏘렌토7인승2.5VGT(2WD)TLX최고급형A/T	26,327
1512	기아	쏘렌토7인승2.5VGT(4WD)LX고급형	23,691
1513	기아	쏘렌토7인승2.5VGT(4WD)LX고급형A/T	23,691
1514	기아	쏘렌토7인승2.5VGT(4WD)LX최고급형	25,155
1515	기아	쏘렌토7인승2.5VGT(4WD)LX최고급형A/T	25,155
1516	기아	쏘렌토7인승2.5VGT(4WD)TLX고급형	26,100
1517	기아	쏘렌토7인승2.5VGT(4WD)TLX고급형A/T	26,100
1518	기아	쏘렌토7인승2.5VGT(4WD)TLX최고급형	27,773
1519	기아	쏘렌토7인승2.5VGT(4WD)TLX최고급형A/T	27,773
1520	기아	쏘렌토7인승2.5VGT(4WD)리미티드	28,973
1521	기아	쏘렌토7인승2.5VGT(4WD)리미티드A/T	28,973
1522	기아	쏘렌토7인승2.5VGT(4WD)프리미엄	29,736
1523	기아	쏘렌토7인승2.5VGT(4WD)프리미엄A/T	29,736
1524	기아	쏘렌토R2.0디젤노블레스(2WD)	25,945
1525	기아	쏘렌토R2.0디젤노블레스(4WD)	27,630
1526	기아	쏘렌토R2.0디젤노블레스스페셜(2WD)	27,147
1527	기아	쏘렌토R2.0디젤노블레스스페셜(4WD)	28,833
1528	기아	쏘렌토R2.0디젤럭셔리(2WD)	22,811
1529	기아	쏘렌토R2.0디젤프레스티지(2WD)	24,415
1530	기아	쏘렌토R2.0디젤프레스티지(4WD)	26,100
1531	기아	쏘렌토R2.2디젤노블레스(2WD)	26,386
1532	기아	쏘렌토R2.2디젤노블레스(4WD)	28,072
1533	기아	쏘렌토R2.2디젤노블레스스페셜(2WD)	27,589
1534	기아	쏘렌토R2.2디젤노블레스스페셜(4WD)	29,275
1535	기아	쏘렌토R2.2디젤럭셔리(2WD)	23,253
1536	기아	쏘렌토R2.2디젤프레스티지(2WD)	24,856
1537	기아	쏘렌토R2.2디젤프레스티지(4WD)	26,542
1538	기아	쏘렌토RLPI유2.72WD6A/TLX고급형	23,464
1539	기아	쏘렌토RLPI유2.72WD6A/TTLX고급형	24,545
1540	기아	쏘렌토RLPI유2.72WD6A/TTLX최고급형	25,900
1541	기아	쏘렌토RLPI유2.72WD6A/TTLX프리미엄	27,000
1542	기아	쏘렌토R가솔린2.42WD6A/TLX고급형	22,655
1543	기아	쏘렌토R가솔린2.42WD6A/TTLX고급형	23,782
1544	기아	쏘렌토R가솔린2.42WD6A/TTLX최고급형	25,127
1545	기아	쏘렌토R가솔린2.42WD6A/TTLX프리미엄	26,245
1546	기아	쏘렌토R디젤2.02WDLIMITED고급형A/T	28,690
1547	기아	쏘렌토R디젤2.02WDLIMITED프리미엄A/T	30,818
1548	기아	쏘렌토R디젤2.02WDLX고급형A/T	23,909
1549	기아	쏘렌토R디젤2.02WDTLX고급형A/T	24,981
1550	기아	쏘렌토R디젤2.02WDTLX최고급형A/T	26,263
1551	기아	쏘렌토R디젤2.02WDTLX프리미엄A/T	27,363
1552	기아	쏘렌토R디젤2.02WD노블레스	28,772
1553	기아	쏘렌토R디젤2.02WD노블레스스페셜	30,318
1554	기아	쏘렌토R디젤2.02WD디럭스	25,136
1555	기아	쏘렌토R디젤2.02WD럭셔리	25,318
1556	기아	쏘렌토R디젤2.02WD프레스티지	27,136
1557	기아	쏘렌토R디젤2.04WD노블레스	30,681
1558	기아	쏘렌토R디젤2.04WD노블레스스페셜	32,227
1559	기아	쏘렌토R디젤2.04WD프레스티지	29,045
1560	기아	쏘렌토R디젤2.22WD6A/TLIMITED고급형	29,682
1561	기아	쏘렌토R디젤2.22WD6A/TLIMITED프리미엄	31,845
1562	기아	쏘렌토R디젤2.22WD6A/TLX고급형	24,755
1563	기아	쏘렌토R디젤2.22WD6A/TTLX고급형	25,809
1564	기아	쏘렌토R디젤2.22WD6A/TTLX최고급형	27,182

연번	제작사	기종명	기준가격
1565	기아	쏘렌토R디젤2.22WD6A/TTLX프리미엄	28,273
1566	기아	쏘렌토R디젤2.22WDLIMITED고급형A/T	29,682
1567	기아	쏘렌토R디젤2.22WDLIMITED프리미엄A/T	31,845
1568	기아	쏘렌토R디젤2.22WDLX고급형A/T	23,909
1569	기아	쏘렌토R디젤2.22WDTLX고급형A/T	24,982
1570	기아	쏘렌토R디젤2.22WDTLX최고급형A/T	27,182
1571	기아	쏘렌토R디젤2.22WDTLX프리미엄A/T	28,273
1572	기아	쏘렌토R디젤2.22WD노블레스	29,181
1573	기아	쏘렌토R디젤2.22WD노블레스스페셜	30,727
1574	기아	쏘렌토R디젤2.22WD프레스티지	27,545
1575	기아	쏘렌토R디젤2.24WD6A/TLIMITED고급형	31,700
1576	기아	쏘렌토R디젤2.24WD6A/TLX고급형	26,782
1577	기아	쏘렌토R디젤2.24WD6A/TTLX고급형	27,836
1578	기아	쏘렌토R디젤2.24WD6A/TTLX최고급형	29,200
1579	기아	쏘렌토R디젤2.24WD6A/TTLX프리미엄	30,300
1580	기아	쏘렌토R디젤2.24WD76A/TLIMITED프리미엄	33,864
1581	기아	쏘렌토R디젤2.24WDLIMITED고급형A/T	31,700
1582	기아	쏘렌토R디젤2.24WDLIMITED프리미엄A/T	33,864
1583	기아	쏘렌토R디젤2.24WDLX고급형A/T	26,782
1584	기아	쏘렌토R디젤2.24WDTLX고급형A/T	27,836
1585	기아	쏘렌토R디젤2.24WDTLX최고급형A/T	29,200
1586	기아	쏘렌토R디젤2.24WDTLX프리미엄A/T	30,300
1587	기아	쏘렌토R디젤2.24WD노블레스	31,090
1588	기아	쏘렌토R디젤2.24WD노블레스스페셜	32,636
1589	기아	쏘렌토R디젤2.24WD프레스티지	29,454
1590	기아	쏘렌토VGT(4WD)LXM/T	18,123
1591	기아	쏘렌토VGT(4WD)LX고급형M/T	20,280
1592	기아	쏘렌토VGT(4WD)LX최고급형M/T	21,086
1593	기아	쏘렌토가솔린세타투2.42WDLX고급형	22,654
1594	기아	쏘렌토가솔린세타투2.42WDTLX고급형	23,781
1595	기아	쏘렌토가솔린세타투2.44WDTLX최고급형	25,127
1596	기아	쏘렌토가솔린세타투2.45WDTLX프리미엄	26,245
1597	기아	쏘렌토디젤R2.02WDLIMITED고급형	28,691
1598	기아	쏘렌토디젤R2.02WDLIMITED프리미엄	30,818
1599	기아	쏘렌토디젤R2.02WDLX고급형	23,909
1600	기아	쏘렌토디젤R2.02WDTLX고급형	24,982
1601	기아	쏘렌토디젤R2.02WDTLX최고급형	26,264
1602	기아	쏘렌토디젤R2.02WDTLX프리미엄	27,364
1603	기아	쏘렌토마스터R2.0(2WD)	28,751
1604	기아	쏘렌토마스터R2.0(4WD)	30,436
1605	기아	쏘렌토마스터R2.2(2WD)	29,193
1606	기아	쏘렌토마스터R2.2(4WD)	30,878
1607	기아	쏘울1.6GDi가솔린프렌드M/T	12,870
1608	기아	쏘울1.6디젤럭셔리A/T	17,640
1609	기아	쏘울EV	36,614
1610	기아	쏘울가솔린1.62UCOOL	16,572
1611	기아	쏘울가솔린1.62USAFETY	15,509
1612	기아	쏘울가솔린1.62U고급형A/T	14,982
1613	기아	쏘울가솔린1.62U고급형M/T	13,755
1614	기아	쏘울가솔린1.62U최고급형A/T	15,764
1615	기아	쏘울가솔린1.62U최고급형M/T	13,882
1616	기아	쏘울가솔린1.64U	16,136
1617	기아	쏘울가솔린1.64UCOSMO	17,754
1618	기아	쏘울가솔린1.6ECOPlus(ISG)디럭스ECO/A/T	15,045
1619	기아	쏘울가솔린1.6ECOPlus(ISG)럭셔리ECO/A/T	16,182
1620	기아	쏘울가솔린1.6ECOPlus(ISG)프리미엄ECO/A/T	18,090

연번	제작사	기종명	기준가격
1621	기아	쏘울가솔린1.6GDI디럭스A/T	13,727
1622	기아	쏘울가솔린1.6GDI디럭스M/T	12,364
1623	기아	쏘울가솔린1.6GDI럭셔리A/T	15,455
1624	기아	쏘울가솔린1.6GDI럭셔리스타일팩A/T	16,273
1625	기아	쏘울가솔린1.6GDI럭셔리에코플러스A/T	16,182
1626	기아	쏘울가솔린1.6GDI프렌드A/T	14,364
1627	기아	쏘울가솔린1.6GDI프렌드에코플러스A/T	15,091
1628	기아	쏘울가솔린1.6GDI프리미엄A/T	17,364
1629	기아	쏘울가솔린1.6SMART	13,272
1630	기아	쏘울가솔린1.6U고급형A/T	13,145
1631	기아	쏘울가솔린1.6U고급형M/T	11,918
1632	기아	쏘울가솔린1.6U최고급형A/T	14,018
1633	기아	쏘울가솔린1.6U최고급형M/T	12,791
1634	기아	쏘울가솔린1.6노블레스M/T	18,864
1635	기아	쏘울가솔린1.6럭셔리M/T	13,182
1636	기아	쏘울가솔린1.6스페셜2UCOOL	15,264
1637	기아	쏘울가솔린1.6스페셜4UCOSMO	16,245
1638	기아	쏘울가솔린1.6트렌디M/T	15,682
1639	기아	쏘울가솔린1.6프레스티지M/T	16,818
1640	기아	쏘울가솔린1.6프레스티지레드존M/T	18,500
1641	기아	쏘울가솔린2.02U고급형	15,455
1642	기아	쏘울가솔린2.02U최고급형	16,273
1643	기아	쏘울가솔린2.04U	18,272
1644	기아	쏘울가솔린2.0SPORTS	18,618
1645	기아	쏘울가솔린2.0고급형2U	15,455
1646	기아	쏘울가솔린2.0최고급형2U	16,273
1647	기아	쏘울디젤1.62U고급형A/T	17,000
1648	기아	쏘울디젤1.62U고급형M/T	15,573
1649	기아	쏘울디젤1.62U최고급형A/T	17,736
1650	기아	쏘울디젤1.62U최고급형M/T	16,200
1651	기아	쏘울디젤1.64U	18,382
1652	기아	쏘울디젤1.64UCOSMO	20,200
1653	기아	쏘울디젤1.6U고급형	14,064
1654	기아	쏘울디젤1.6U고급형A/T	15,291
1655	기아	쏘울디젤1.6U최고급형A/T	16,164
1656	기아	쏘울디젤1.6U최고급형M/T	15,955
1657	기아	쏘울디젤1.6디럭스A/T	16,045
1658	기아	쏘울디젤1.6스페셜2UCOOL	17,582
1659	기아	쏘울디젤1.6스페셜4UCOSMO	18,564
1660	기아	쏘울디젤1.6에코다이나믹노블레스A/T	19,818
1661	기아	쏘울디젤1.6에코다이나믹노블레스스페셜A/T	20,682
1662	기아	쏘울디젤1.6에코다이나믹프레스티지A/T	18,864
1663	기아	쏘울디젤1.6프렌드A/T	16,727
1664	기아	쏘울디젤1.6프리미엄A/T	19,863
1665	기아	쏘울크로스오버CUV가솔린1.62U고급형	13,255
1666	기아	쏘울크로스오버CUV가솔린1.62U최고급형	13,882
1667	기아	쏘울크로스오버CUV가솔린1.64U	16,064
1668	기아	쏘울크로스오버CUV가솔린1.6U고급형	11,764
1669	기아	쏘울크로스오버CUV가솔린1.6U최고급형	12,673
1670	기아	쏘울크로스오버CUV가솔린1.6스페셜2UCOOL	15,264
1671	기아	쏘울크로스오버CUV가솔린1.6스페셜4UCOSMO	16,245
1672	기아	쏘울크로스오버CUV가솔린2.02U고급형	15,455
1673	기아	쏘울크로스오버CUV가솔린2.02U최고급형	16,273
1674	기아	쏘울크로스오버CUV가솔린2.04U	16,782
1675	기아	쏘울크로스오버CUV디젤1.62U고급형	15,573
1676	기아	쏘울크로스오버CUV디젤1.62U최고급형	16,200

연번	제작사	기종명	기준가격
1677	기아	쏘울크로스오버CUV디젤1.64U	18,382
1678	기아	쏘울크로스오버CUV디젤1.6U고급형	13,973
1679	기아	쏘울크로스오버CUV디젤1.6U최고급형	14,409
1680	기아	쏘울크로스오버CUV디젤1.6스페셜2UCOOL	17,582
1681	기아	쏘울크로스오버CUV디젤1.6스페셜4UCOSMO	18,564
1682	기아	아벨라1.3GI3도어	4,418
1683	기아	아벨라1.3GLX15도어	5,032
1684	기아	아벨라1.3GX13도어	4,542
1685	기아	아벨라1.3GX15도어	5,032
1686	기아	아벨라1.3SECRETYDLX5도어	4,866
1687	기아	아벨라1.3SECRETYSTD5도어	4,437
1688	기아	아벨라1.5GLX13도어	5,645
1689	기아	아벨라1.5GLX15도어	5,419
1690	기아	아벨라1.5SECRETY5도어	5,234
1691	기아	아벨라델타1.35도어DLX	5,396
1692	기아	아벨라델타1.35도어DLXA/T	5,849
1693	기아	아벨라델타1.35도어STD	4,967
1694	기아	아벨라델타1.35도어STDA/T	5,421
1695	기아	아벨라델타1.3SI	4,814
1696	기아	아벨라델타1.55도어	5,234
1697	기아	아벨라델타1.55도어DLX	5,764
1698	기아	아벨라델타1.55도어DLXA/T	6,216
1699	기아	아벨라델타1.5DLX	5,401
1700	기아	아벨라델타1.5DOHCLSDI	6,083
1701	기아	아벨라델타1.5SOHCGS	5,602
1702	기아	아벨라델타1.5SOHCLS	5,593
1703	기아	아벨라델타1.5STD	5,199
1704	기아	아벨라델타운전교습용1.3N/BGS	4,436
1705	기아	아벨라운전교습용1.3DLX5도어	5,975
1706	기아	아벨라운전교습용1.3DLXA/T5도어	6,073
1707	기아	아벨라운전교습용1.3GLX15도어	4,959
1708	기아	엑스트랙커먼레일2.0GX고급형M/T	14,045
1709	기아	엑스트랙커먼레일2.0GX기본형A/T	14,800
1710	기아	엑스트랙커먼레일2.0GX기본형M/T	13,673
1711	기아	엑스트랙커먼레일2.0GX최고급형M/T	15,236
1712	기아	엑스트랙커먼레일LXA/T	15,882
1713	기아	엑스트랙커먼레일LXM/T	14,562
1714	기아	엔터프라이즈2.5DLX	25,166
1715	기아	엔터프라이즈2.5SL	27,797
1716	기아	엔터프라이즈2.5STD	21,357
1717	기아	엔터프라이즈2.5V6DLX	25,166
1718	기아	엔터프라이즈2.5V6STD	21,357
1719	기아	엔터프라이즈3.0CEO	33,252
1720	기아	엔터프라이즈3.0SL	30,429
1721	기아	엔터프라이즈3.0SUMMIT	31,053
1722	기아	엔터프라이즈3.6CEO	37,700
1723	기아	엘란	22,082
1724	기아	오피러스GH270고급하이오너형	29,273
1725	기아	오피러스GH270고급형	31,455
1726	기아	오피러스GH270고급형럭셔리	34,955
1727	기아	오피러스GH270렌터카/장애인용고급형	28,863
1728	기아	오피러스GH270렌터카/장애인용고급형럭셔리	31,009
1729	기아	오피러스GH270렌터카/장애인용최고급형	31,372
1730	기아	오피러스GH270렌터카/장애인용최고급형럭셔리	33,518
1731	기아	오피러스GH270스페셜	32,490
1732	기아	오피러스GH270스페셜럭셔리	35,700

연번	제작사	기종명	기준가격
1733	기아	오피러스GH270엘빙스페셜	25,182
1734	기아	오피러스GH270최고급하이오너형	31,818
1735	기아	오피러스GH270최고급형	30,273
1736	기아	오피러스GH270최고급형럭셔리	32,773
1737	기아	오피러스GH270하이오너형	29,280
1738	기아	오피러스GH300고급하이오너형	34,800
1739	기아	오피러스GH300고급형	32,845
1740	기아	오피러스GH300고급형럭셔리	35,781
1741	기아	오피러스GH300최고급형	36,445
1742	기아	오피러스GH300최고급형프리미엄	40,618
1743	기아	오피러스GH300하이오너형	34,800
1744	기아	오피러스GH330고급형	35,273
1745	기아	오피러스GH330고급형럭셔리	37,455
1746	기아	오피러스GH330스페셜	35,645
1747	기아	오피러스GH330스페셜럭셔리	38,100
1748	기아	오피러스GH330최고급형	41,800
1749	기아	오피러스GH330최고급형럭셔리	40,236
1750	기아	오피러스GH330프리미엄	44,454
1751	기아	오피러스GH350최고급형	41,891
1752	기아	오피러스GH380최고급형	47,000
1753	기아	오피러스GH380프리미엄	51,345
1754	기아	오피러스가솔린GH270디럭스	31,882
1755	기아	오피러스가솔린GH270디럭스스페셜	34,373
1756	기아	오피러스가솔린GH330노블레스	38,991
1757	기아	오피러스가솔린GH330럭셔리	34,282
1758	기아	오피러스가솔린GH330프레스티지	36,327
1759	기아	오피러스가솔린GH380노블레스	45,827
1760	기아	오피러스렌터카/장애우용GH270디럭스A/T	30,090
1761	기아	오피러스렌터카/장애우용GH270럭셔리A/T	31,909
1762	기아	오피러스렌터카/장애우용GH270프레스티지A/T	34,636
1763	기아	오피러스렌터카/장애우용GH270고급형	30,209
1764	기아	오피러스렌터카/장애우용GH270고급형럭셔리	32,790
1765	기아	오피러스렌터카/장애우용GH270최고급형	32,900
1766	기아	오피러스렌터카/장애우용GH270최고급형럭셔리	35,472
1767	기아	오피러스프리미엄렌터카/장애우용GH270고급형	30,209
1768	기아	오피러스프리미엄렌터카/장애우용GH270고급형럭셔리	32,790
1769	기아	오피러스프리미엄렌터카/장애우용GH270최고급형	32,900
1770	기아	오피러스프리미엄렌터카/장애우용GH270최고급형럭셔리	35,473
1771	기아	올뉴k3SmartStreamG1.6노블레스	17,828
1772	기아	올뉴k3SmartStreamG1.6럭셔리	14,539
1773	기아	올뉴k3SmartStreamG1.6트렌디	12,772
1774	기아	올뉴k3SmartStreamG1.6프레스티지	16,306
1775	기아	올뉴K7하이브리드노블레스A/T	35,272
1776	기아	올뉴K7하이브리드프레스티지(내비게이션미적용)A/T	31,772
1777	기아	올뉴K7하이브리드프레스티지A/T	32,500
1778	기아	올뉴모닝1.0Lpi디럭스A/T	9,941
1779	기아	올뉴모닝1.0Lpi디럭스M/T	8,918
1780	기아	올뉴모닝1.0Lpi럭셔리A/T	12,590
1781	기아	올뉴모닝1.0Lpi럭셔리M/T	11,363
1782	기아	올뉴모닝1.0T-GDI럭셔리A/T	11,896
1783	기아	올뉴모닝1.0T-GDI프레스티지A/T	12,633
1784	기아	올뉴모닝1.0가솔린W스페셜A/T	10,673
1785	기아	올뉴모닝1.0가솔린디럭스A/T	9,123
1786	기아	올뉴모닝1.0가솔린디럭스M/T	8,100
1787	기아	올뉴모닝1.0가솔린럭셔리A/T	10,759
1788	기아	올뉴모닝1.0가솔린럭셔리M/T	9,655



연번	제작사	기종명	기준가격
1789	기아	올뉴모닝1.0가솔린밴A/T	8,755
1790	기아	올뉴모닝1.0가솔린밴M/T	7,732
1791	기아	올뉴모닝1.0가솔린밴고급형A/T	9,000
1792	기아	올뉴모닝1.0가솔린밴고급형M/T	7,977
1793	기아	올뉴모닝1.0가솔린베이직플러스A/T	8,795
1794	기아	올뉴모닝1.0가솔린베이직플러스M/T	7,773
1795	기아	올뉴모닝1.0가솔린스페셜에디션레이디A/T	12,272
1796	기아	올뉴모닝1.0가솔린스페셜에디션레이디M/T	11,090
1797	기아	올뉴모닝1.0가솔린트렌디A/T	9,941
1798	기아	올뉴모닝1.0가솔린트렌디M/T	8,918
1799	기아	올뉴모닝1.0가솔린프레스티지A/T	11,455
1800	기아	올뉴모닝1.0가솔린프레스티지M/T	10,350
1801	기아	올뉴모닝1.0바이퓨얼(LPG+가솔린겸용엔진)스마트M/T	9,464
1802	기아	올뉴모닝가솔린VANA/T	8,937
1803	기아	올뉴모닝가솔린VANM/T	7,918
1804	기아	올뉴모닝가솔린VAN고급형A/T	9,252
1805	기아	올뉴모닝가솔린VAN고급형M/T	8,236
1806	기아	올뉴모닝가솔린디럭스A/T	10,581
1807	기아	올뉴모닝가솔린디럭스M/T	9,727
1808	기아	올뉴모닝가솔린디럭스스페셜A/T	11,036
1809	기아	올뉴모닝가솔린디럭스스페셜M/T	9,854
1810	기아	올뉴모닝가솔린럭셔리A/T	11,536
1811	기아	올뉴모닝가솔린럭셔리M/T	10,691
1812	기아	올뉴모닝가솔린스마트A/T	9,390
1813	기아	올뉴모닝가솔린스마트M/T	8,282
1814	기아	올뉴모닝가솔린스마트스페셜A/T	10,163
1815	기아	올뉴모닝가솔린스마트스페셜M/T	8,981
1816	기아	올뉴모닝가솔린스포츠헌A/T	11,718
1817	기아	올뉴모닝가솔린스포츠헌M/T	10,548
1818	기아	올뉴모닝가솔린트렌디A/T	11,151
1819	기아	올뉴모닝가솔린트렌디M/T	10,245
1820	기아	올뉴모닝바이퓨얼(LPG+가솔린겸용엔진)트렌디A/T	12,321
1821	기아	올뉴모닝바이퓨얼(LPG+가솔린겸용엔진)트렌디M/T	11,427
1822	기아	올뉴모닝바이퓨얼디럭스A/T	11,582
1823	기아	올뉴모닝바이퓨얼디럭스M/T	10,400
1824	기아	올뉴모닝바이퓨얼디럭스스페셜A/T	12,218
1825	기아	올뉴모닝바이퓨얼디럭스스페셜M/T	11,036
1826	기아	올뉴모닝바이퓨얼럭셔리A/T	12,718
1827	기아	올뉴모닝바이퓨얼럭셔리M/T	11,536
1828	기아	올뉴모닝바이퓨얼스마트A/T	10,572
1829	기아	올뉴모닝바이퓨얼스마트M/T	9,436
1830	기아	올뉴모닝밴VAN	7,663
1831	기아	올뉴모닝밴VANA/T	8,800
1832	기아	올뉴모닝밴고급형	7,981
1833	기아	올뉴모닝밴고급형A/T	9,118
1834	기아	올뉴모닝에코다이나믹스스마트A/T	10,573
1835	기아	올뉴모닝에코다이나믹트렌디A/T	12,300
1836	기아	올뉴모닝에코플러스디럭스스페셜CVT	11,481
1837	기아	올뉴모닝에코플러스럭셔리CVT	11,981
1838	기아	올뉴모닝에코플러스스마트CVT	9,863
1839	기아	올뉴쏘렌토R2.0디젤(2WD)노블레스A/T	27,828
1840	기아	올뉴쏘렌토R2.0디젤(2WD)디럭스A/T	24,426
1841	기아	올뉴쏘렌토R2.0디젤(2WD)럭셔리A/T	25,137
1842	기아	올뉴쏘렌토R2.0디젤(2WD)스페셜A/T	29,331
1843	기아	올뉴쏘렌토R2.0디젤(2WD)프레스티지A/T	26,370
1844	기아	올뉴쏘렌토R2.0디젤(4WD)노블레스A/T	29,682

연번	제작사	기종명	기준가격
1845	기아	울뉴쏘렌토R2.0디젤(4WD)스페셜A/T	31,185
1846	기아	울뉴쏘렌토R2.0디젤(4WD)프레스티지A/T	28,224
1847	기아	울뉴쏘렌토R2.2디젤(2WD)노블레스A/T	28,233
1848	기아	울뉴쏘렌토R2.2디젤(2WD)스페셜A/T	29,727
1849	기아	울뉴쏘렌토R2.2디젤(2WD)프레스티지A/T	26,775
1850	기아	울뉴쏘렌토R2.2디젤(4WD)노블레스A/T	30,087
1851	기아	울뉴쏘렌토R2.2디젤(4WD)스페셜A/T	31,581
1852	기아	울뉴쏘렌토R2.2디젤(4WD)프레스티지A/T	28,629
1853	기아	울뉴쏘울1.6가솔린노블레스A/T	18,333
1854	기아	울뉴쏘울1.6가솔린럭셔리A/T	14,130
1855	기아	울뉴쏘울1.6가솔린럭셔리M/T	12,807
1856	기아	울뉴쏘울1.6가솔린레드존A/T	17,982
1857	기아	울뉴쏘울1.6가솔린칼라존그린존A/T	17,318
1858	기아	울뉴쏘울1.6가솔린칼라존레드존A/T	18,273
1859	기아	울뉴쏘울1.6가솔린칼라존브라운존A/T	19,273
1860	기아	울뉴쏘울1.6가솔린트렌디A/T	15,237
1861	기아	울뉴쏘울1.6가솔린프레스티지A/T	16,344
1862	기아	울뉴쏘울1.6디젤에코다이내믹스노블레스A/T	19,260
1863	기아	울뉴쏘울1.6디젤에코다이내믹스노블레스스페셜A/T	20,097
1864	기아	울뉴쏘울1.6디젤에코다이내믹스프레스티지A/T	18,333
1865	기아	울뉴쏘울1.6디젤칼라존브라운존A/T	20,091
1866	기아	울뉴쏘울EVA/T	38,250
1867	기아	울뉴카렌스1.7VGT디젤(5인승)노블레스A/T	22,818
1868	기아	울뉴카렌스1.7VGT디젤(5인승)디럭스A/T	18,765
1869	기아	울뉴카렌스1.7VGT디젤(5인승)럭셔리A/T	19,182
1870	기아	울뉴카렌스1.7VGT디젤(5인승)에코다이내믹스A/T	21,755
1871	기아	울뉴카렌스1.7VGT디젤(5인승)프레스티지A/T	21,909
1872	기아	울뉴카렌스1.7VGT디젤(7인승)노블레스A/T	24,885
1873	기아	울뉴카렌스1.7VGT디젤(7인승)디럭스A/T	19,215
1874	기아	울뉴카렌스1.7VGT디젤(7인승)럭셔리A/T	20,565
1875	기아	울뉴카렌스1.7VGT디젤(7인승)프레스티지A/T	22,363
1876	기아	울뉴카렌스1.7디젤(5인승)트렌디	20,591
1877	기아	울뉴카렌스2.0LPI(7인승)노블레스A/T	21,429
1878	기아	울뉴카렌스2.0LPI(7인승)노블레스M/T	22,045
1879	기아	울뉴카렌스2.0LPI(7인승)디럭스A/T	17,685
1880	기아	울뉴카렌스2.0LPI(7인승)디럭스M/T	16,200
1881	기아	울뉴카렌스2.0LPI(7인승)럭셔리A/T	18,181
1882	기아	울뉴카렌스2.0LPI(7인승)럭셔리M/T	16,636
1883	기아	울뉴카렌스2.0LPI(7인승)트렌디A/T	18,513
1884	기아	울뉴카렌스2.0LPI(7인승)트렌디M/T	19,045
1885	기아	울뉴카렌스2.0LPI(7인승)프레스티지A/T	20,227
1886	기아	울뉴카렌스2.0LPI(7인승)프레스티지M/T	20,045
1887	기아	울뉴카렌스렌터카2.0LPI(5인승)디럭스A/T	17,090
1888	기아	울뉴프라이드4DR1.4MPI디럭스A/T	13,236
1889	기아	울뉴프라이드4DR1.4MPI디럭스M/T	11,681
1890	기아	울뉴프라이드4DR1.4MPI스마트A/T	11,363
1891	기아	울뉴프라이드4DR1.4MPI스마트M/T	10,482
1892	기아	울뉴프라이드4DR1.4MPI스마트스페셜A/T	12,045
1893	기아	울뉴프라이드4DR1.4MPI스마트스페셜M/T	11,345
1894	기아	울뉴프라이드4DR1.4MPI트렌디A/T	14,473
1895	기아	울뉴프라이드4DR1.6GDI럭셔리A/T	13,964
1896	기아	울뉴프라이드4DR1.6GDI럭셔리EcoPlusA/T	14,163
1897	기아	울뉴프라이드4DR1.6GDI럭셔리M/T	12,254
1898	기아	울뉴프라이드4DR1.6GDI프레스티지A/T	15,055
1899	기아	울뉴프라이드4DR1.6GDI프레스티지EcoPlusA/T	15,045
1900	기아	울뉴프라이드4도어/운전교습용1.4MPIA/T	9,495

연번	제작사	기종명	기준가격
1901	기아	올뉴프라이드4도어/운전교습용1.4MPIM/T	8,318
1902	기아	올뉴프라이드5DR1.4MPI디럭스A/T	13,645
1903	기아	올뉴프라이드5DR1.4MPI디럭스M/T	12,027
1904	기아	올뉴프라이드5DR1.4MPI스마트A/T	11,772
1905	기아	올뉴프라이드5DR1.4MPI스마트M/T	10,891
1906	기아	올뉴프라이드5DR1.4MPI스마트스페셜A/T	12,454
1907	기아	올뉴프라이드5DR1.4MPI스마트스페셜M/T	11,755
1908	기아	올뉴프라이드5DR1.4MPI트렌디A/T	14,973
1909	기아	올뉴프라이드5DR1.4디젤럭셔리M/T	14,709
1910	기아	올뉴프라이드5DR1.4디젤스마트스페셜M/T	14,164
1911	기아	올뉴프라이드5DR1.6GDI럭셔리A/T	14,373
1912	기아	올뉴프라이드5DR1.6GDI럭셔리EcoPlusA/T	14,572
1913	기아	올뉴프라이드5DR1.6GDI럭셔리M/T	12,663
1914	기아	올뉴프라이드5DR1.6GDI프레스티지A/T	15,464
1915	기아	올뉴프라이드5DR1.6GDI프레스티지EcoPlusA/T	15,454
1916	기아	올뉴프라이드가솔린(4도어/세단)1.4MPI디럭스A/T	13,032
1917	기아	올뉴프라이드디젤5도어UⅡ1.4럭셔리M/T	14,490
1918	기아	올뉴프라이드디젤5도어UⅡ1.4스마트스페셜M/T	13,950
1919	기아	옵티마1.8DOHCA/T	11,964
1920	기아	옵티마1.8DOHCM/T	10,900
1921	기아	옵티마1.8럭셔리A/T	12,909
1922	기아	옵티마1.8럭셔리M/T	11,845
1923	기아	옵티마2.0LSA/T	13,936
1924	기아	옵티마2.0LSA/T양발장애	12,245
1925	기아	옵티마2.0LSA/T오른발장애	12,472
1926	기아	옵티마2.0LSA/T오른손오른발장애	12,281
1927	기아	옵티마2.0LSA/T오른손장애오른손원발장애	12,190
1928	기아	옵티마2.0LSA/T원발장애	12,154
1929	기아	옵티마2.0LSA/T왼손오른발장애	12,190
1930	기아	옵티마2.0LSA/T왼손장애왼손원발장애	12,281
1931	기아	옵티마2.0LSM/T	12,747
1932	기아	옵티마2.0LSSSA/T기본형	13,024
1933	기아	옵티마2.0LSSSA/T최고급형	14,830
1934	기아	옵티마2.0LSSS고급형A/T	14,882
1935	기아	옵티마2.0LSSS기본형A/T	13,548
1936	기아	옵티마2.0MSA/T	14,536
1937	기아	옵티마2.0MSM/T	13,299
1938	기아	옵티마2.0MSSSA/T	13,529
1939	기아	옵티마2.0MSSSA/T고급형	15,336
1940	기아	옵티마2.0MSSSA/T고급형Ⅱ	14,620
1941	기아	옵티마2.0MSSSA/T최고급형	17,160
1942	기아	옵티마2.0MSSSCVT고급형	15,252
1943	기아	옵티마2.0MSSSCVT기본형	14,164
1944	기아	옵티마2.0MSSS고급형A/T	16,055
1945	기아	옵티마2.0MSSS기본형A/T	14,054
1946	기아	옵티마2.0MSWINNERSSA/T	16,318
1947	기아	옵티마2.0MSWINNERSSA/T고급형	19,318
1948	기아	옵티마2.0MSWINNERSSCVT	16,636
1949	기아	옵티마2.0MSWINNERSSCVT고급형	19,636
1950	기아	옵티마2.0MSWINNERSS고급형A/T	19,318
1951	기아	옵티마2.0R20LPG양발장애	14,136
1952	기아	옵티마2.0R20LPG오른발장애	13,909
1953	기아	옵티마2.0R20LPG오른손오른발장애	13,945
1954	기아	옵티마2.0R20LPG오른손장애오른손원발장애	13,854
1955	기아	옵티마2.0R20LPG원발장애	13,818
1956	기아	옵티마2.0R20LPG왼손오른발장애	13,945

연번	제작사	기종명	기준가격
1957	기아	옵티마2.0R20LPG원손장애원손원발장애	13,854
1958	기아	옵티마2.0R20고급형A/T	15,864
1959	기아	옵티마2.0R20최고급형A/T	16,645
1960	기아	옵티마2.0REX20고급형A/T	17,518
1961	기아	옵티마2.0REX20최고급형A/T	18,655
1962	기아	옵티마2.0RX20고급형A/T	16,645
1963	기아	옵티마2.0RX20최고급형A/T	17,691
1964	기아	옵티마2.0VSM/T	14,181
1965	기아	옵티마2.0VSS고급형A/T	16,562
1966	기아	옵티마2.0VSS고급형CVT	16,856
1967	기아	옵티마2.0VSS기본형A/T	15,472
1968	기아	옵티마2.0VSS기본형CVT	15,768
1969	기아	옵티마2.0VSS최고급형A/T	19,423
1970	기아	옵티마2.0VSS최고급형CVT	19,718
1971	기아	옵티마2.0VSWINNERSS고급형A/T	18,363
1972	기아	옵티마2.0VSWINNERSS고급형CVT	18,681
1973	기아	옵티마2.0VSWINNERSS기본형A/T	17,500
1974	기아	옵티마2.0VSWINNERSS최고급형A/T	22,009
1975	기아	옵티마2.0VSWINNERSS최고급형CVT	22,327
1976	기아	옵티마2.5R25V고급형A/T	20,281
1977	기아	옵티마2.5R25V최고급형A/T	21,427
1978	기아	옵티마2.5V6SS고급형A/T	21,983
1979	기아	옵티마2.5V6SS기본형A/T	18,445
1980	기아	옵티마2.5V6SS최고급형A/T	21,863
1981	기아	옵티마렌터카/장애인용2.0LXA/T	9,302
1982	기아	옵티마렌터카/장애인용2.0LXM/T	8,361
1983	기아	옵티마렌터카/장애인용2.0LXT고급형A/T	11,954
1984	기아	옵티마렌터카/장애인용2.0LXT고급형M/T	10,272
1985	기아	옵티마렌터카/장애인용2.0LXT최고급형A/T	13,072
1986	기아	옵티마렌터카/장애인용2.0LXT최고급형M/T	11,845
1987	기아	옵티마렌터카/장애인용2.0LXT프라임A/T	13,590
1988	기아	옵티마렌터카/장애인용2.0LXT프라임M/T	12,363
1989	기아	옵티마렌터카2.0LXT기본형A/T	10,494
1990	기아	옵티마렌터카2.0LXT기본형M/T	9,131
1991	기아	옵티마렌터카2.0LXT프라임고급형A/T	11,641
1992	기아	옵티마렌터카2.0LXT프라임고급형M/T	10,278
1993	기아	옵티마렌터카2.0LXT프라임최고급형A/T	12,192
1994	기아	옵티마렌터카2.0LXT프라임최고급형M/T	10,829
1995	기아	옵티마영업용2.0LXA/T	9,136
1996	기아	옵티마영업용2.0LXM/T	8,090
1997	기아	옵티마영업용2.0LXTA/T	9,863
1998	기아	옵티마영업용2.0LXTM/T	8,909
1999	기아	옵티마영업용2.0LXT고급형A/T	9,822
2000	기아	옵티마영업용2.0LXT고급형M/T	8,607
2001	기아	옵티마영업용2.0LXT일반형A/T	10,795
2002	기아	옵티마영업용2.0LXT일반형M/T	9,445
2003	기아	옵티마영업용2.0LX고급형A/T	9,422
2004	기아	옵티마영업용2.0LX고급형M/T	8,272
2005	기아	옵티마영업용LXT모범A/T	10,818
2006	기아	옵티마영업용LXT모범M/T	9,772
2007	기아	옵티마택시2.0LXA/T	8,423
2008	기아	옵티마택시2.0LXM/T	7,388
2009	기아	옵티마택시2.0LXT기본형A/T	9,601
2010	기아	옵티마택시2.0LXT기본형M/T	8,386
2011	기아	옵티마택시2.0SXT고급형A/T	11,590
2012	기아	옵티마택시2.0SXT고급형M/T	10,363

연번	제작사	기종명	기준가격
2013	기아	옵티마택시2.0SXT최고급형A/T	12,354
2014	기아	옵티마택시2.0SXT최고급형M/T	11,127
2015	기아	옵티마택시2.0SXT프라임고급형A/T	12,954
2016	기아	옵티마택시2.0SXT프라임고급형M/T	11,727
2017	기아	옵티마택시2.0SXT프라임최고급형A/T	13,881
2018	기아	옵티마택시2.0SXT프라임최고급형M/T	12,654
2019	기아	장애인전용K73.0LPI노블레스양발장애	27,614
2020	기아	장애인전용K73.0LPI노블레스오른발장애	27,409
2021	기아	장애인전용K73.0LPI노블레스오른손오른발장애	27,360
2022	기아	장애인전용K73.0LPI노블레스오른손장애	27,401
2023	기아	장애인전용K73.0LPI노블레스왼발장애	27,450
2024	기아	장애인전용K73.0LPI노블레스왼손오른발장애	27,360
2025	기아	장애인전용K73.0LPI노블레스왼손왼발장애	27,401
2026	기아	장애인전용K73.0LPI프레스티지양발장애	24,055
2027	기아	장애인전용K73.0LPI프레스티지오른발장애	23,850
2028	기아	장애인전용K73.0LPI프레스티지오른손오른발장애	23,801
2029	기아	장애인전용K73.0LPI프레스티지오른손장애	23,842
2030	기아	장애인전용K73.0LPI프레스티지왼발장애	23,891
2031	기아	장애인전용K73.0LPI프레스티지왼손오른발장애	23,801
2032	기아	장애인전용K73.0LPI프레스티지왼손왼발장애	23,842
2033	기아	장애인전용더뉴K52.0LPI노블레스양발장애	20,045
2034	기아	장애인전용더뉴K52.0LPI노블레스오른발장애	19,841
2035	기아	장애인전용더뉴K52.0LPI노블레스오른손오른발장애	19,792
2036	기아	장애인전용더뉴K52.0LPI노블레스오른손장애	19,833
2037	기아	장애인전용더뉴K52.0LPI노블레스왼발장애	19,882
2038	기아	장애인전용더뉴K52.0LPI노블레스왼손오른발장애	19,792
2039	기아	장애인전용더뉴K52.0LPI노블레스왼손왼발장애	19,833
2040	기아	카니발7인승파크	18,242
2041	기아	카니발7인승파크가솔린	18,242
2042	기아	카니발7인승하이리무진L290고급형	48,063
2043	기아	카니발7인승하이리무진L290고급형A/T	48,063
2044	기아	카니발7인승하이리무진L290기본형	46,345
2045	기아	카니발7인승하이리무진L290기본형A/T	46,345
2046	기아	카니발8인승EasymoveGLX크레인장착형A/T	31,854
2047	기아	카니발9인승E-TECLPG	13,681
2048	기아	카니발9인승GLX고급형A/T	24,818
2049	기아	카니발9인승GLX고급형M/T	22,636
2050	기아	카니발9인승GLX기본형A/T	23,636
2051	기아	카니발9인승GLX기본형M/T	21,454
2052	기아	카니발9인승GLX최고급형A/T	25,727
2053	기아	카니발9인승GX고급형A/T	23,136
2054	기아	카니발9인승GX고급형M/T	19,000
2055	기아	카니발9인승GX최고급형A/T	21,909
2056	기아	카니발9인승GX최고급형M/T	19,727
2057	기아	카니발9인승LPGUP933ALPG	14,809
2058	기아	카니발9인승LPIGLX기본형A/T	24,763
2059	기아	카니발9인승LPIGX고급형A/T	22,154
2060	기아	카니발9인승MA913B	18,575
2061	기아	카니발9인승UP912A	13,727
2062	기아	카니발9인승UP912B	16,454
2063	기아	카니발9인승VGTGLX	24,900
2064	기아	카니발9인승VGTGX	22,300
2065	기아	카니발9인승그랜드LPIGLX	23,881
2066	기아	카니발9인승그랜드LPIGX	21,136
2067	기아	카니발9인승그랜드LPIGX그랜드팩	22,436
2068	기아	카니발9인승뉴LPIGLX	24,763

연번	제작사	기종명	기준가격
2069	기아	카니발9인승뉴LPIGX	22,154
2070	기아	카니발9인승랜드	14,809
2071	기아	카니발9인승랜드LPG	14,990
2072	기아	카니발9인승리무진GLX	24,645
2073	기아	카니발9인승리무진GLXA/T	24,645
2074	기아	카니발9인승리무진President	30,518
2075	기아	카니발9인승리무진리미티드A/T	29,454
2076	기아	카니발9인승리미티드A/T	28,818
2077	기아	카니발9인승트립	13,727
2078	기아	카니발9인승파크	16,454
2079	기아	카니발9인승파크LPG	16,636
2080	기아	카니발9인승파크가솔린	16,181
2081	기아	카니발II 7인승LPGGX/A/T	13,794
2082	기아	카니발II 7인승LPGGX/M/T	12,649
2083	기아	카니발II 7인승LPGLXA/T	14,979
2084	기아	카니발II 7인승LPGLXM/T	13,834
2085	기아	카니발II 7인승파크GSLA/T	22,381
2086	기아	카니발II 7인승파크GSLM/T	20,818
2087	기아	카니발II 9인승E-TECLPG	14,181
2088	기아	카니발II 9인승E-TECLPGA/T	15,545
2089	기아	카니발II 9인승랜드DSL/A/T	18,409
2090	기아	카니발II 9인승랜드DSL/M/T	17,045
2091	기아	카니발II 9인승트립DSL/A/T	16,454
2092	기아	카니발II 9인승트립DSL/M/T	15,090
2093	기아	카니발II 9인승파크DSL/A/T	19,909
2094	기아	카니발II 9인승파크DSL/M/T	18,545
2095	기아	카니발II 9인승파크GSLA/T	18,636
2096	기아	카니발II 9인승파크GSLM/T	17,272
2097	기아	카니발II 9인승파크LPGA/T	19,090
2098	기아	카니발II 9인승파크LPGM/T	17,727
2099	기아	카니발II 대형택시E-TECLPGA/T	16,954
2100	기아	카니발II 대형택시E-TECLPGM/T	15,454
2101	기아	카니발II 대형택시E-TEC고급형A/T	17,182
2102	기아	카니발II 대형택시E-TEC고급형M/T	15,818
2103	기아	카니발II 커머셜프리미엄	22,109
2104	기아	카니발EASYMOVE그랜드카니발R2.2디젤8인승GLX최고급형(크레인장착형)	32,940
2105	기아	카니발R2.2디젤(7인승리무진)MP	32,681
2106	기아	카니발R2.2디젤(7인승리무진)매직스페이스	32,181
2107	기아	카니발R2.2디젤(7인승리무진)프레지던트	36,090
2108	기아	카니발R2.2디젤(9인승)노블레스	33,863
2109	기아	카니발R2.2디젤(9인승)노블레스스페셜	35,318
2110	기아	카니발R2.2디젤(9인승)럭셔리	27,681
2111	기아	카니발R2.2디젤(9인승)프레지던트	30,727
2112	기아	카니발R그랜드카니발PIGLXA/T	24,636
2113	기아	카니발R그랜드카니발PIGXA/T	21,772
2114	기아	카니발R그랜드카니발PIGX그랜드팩A/T	23,136
2115	기아	카니발R그랜드카니발가솔린PresidentA/T	30,673
2116	기아	카니발R그랜드카니발가솔린스페셜A/T	25,909
2117	기아	카니발R그랜드카니발디젤GLXA/T	25,181
2118	기아	카니발R그랜드카니발디젤GLXM/T	23,054
2119	기아	카니발R그랜드카니발디젤GLXR스페셜A/T	26,818
2120	기아	카니발R그랜드카니발디젤GLX최고급형A/T	26,827
2121	기아	카니발R그랜드카니발디젤GXA/T	24,091
2122	기아	카니발R그랜드카니발디젤GX/M/T	20,281
2123	기아	카니발R그랜드카니발디젤GX그랜드팩A/T	23,681
2124	기아	카니발R그랜드카니발디젤GX그랜드팩M/T	21,554

연번	제작사	기종명	기준가격
2125	기아	카니발R그랜드카니발디젤PresidentA/T	31,500
2126	기아	카니발R그랜드카니발이지무브디젤크레인장착형(8인승승합)A/T	32,909
2127	기아	카니발R뉴카니발-R2,2디젤(9인승)/SHORTBODYGLX최고급형A/T	27,189
2128	기아	카니발R뉴카니발-R2,2디젤(9인승)/SHORTBODYGXA/T	24,435
2129	기아	카니발R뉴카니발디젤GLXA/T	26,200
2130	기아	카니발R뉴카니발디젤GXA/T	23,636
2131	기아	카니발R카니발리무진-3,5가솔린(9인승)/LONGBODY프레지던트A/T	30,573
2132	기아	카니발R카니발리무진-R2,2디젤(9인승)/LONGBODYGLX최고급형A/T	27,491
2133	기아	카니발R카니발리무진-R2,2디젤(9인승)/LONGBODY프레지던트A/T	31,936
2134	기아	카니발R카니발리무진가솔린GLXA/T	25,518
2135	기아	카니발R카니발리무진가솔린GLX최고급형A/T	25,600
2136	기아	카니발R카니발리무진가솔린PresidentA/T	30,627
2137	기아	카니발R카니발리무진디젤GLXA/T	26,427
2138	기아	카니발R카니발리무진디젤GLX최고급형A/T	26,964
2139	기아	카니발R카니발리무진디젤PresidentA/T	31,991
2140	기아	카니발람다II3,3가솔린(7인승리무진)프레지던트	34,454
2141	기아	카니발람다II3,3가솔린(9인승)노블레스	32,545
2142	기아	카니발리무진9인승GLXA/T	26,000
2143	기아	카니발리무진9인승프레지던트A/T	31,181
2144	기아	카니발하이리무진7인승GLX고급형	49,472
2145	기아	카니발하이리무진7인승GLX기본형	47,754
2146	기아	카렌스1.8FC722A	13,453
2147	기아	카렌스1.8FC723A	14,525
2148	기아	카렌스1.8LPGGX	10,827
2149	기아	카렌스1.8LPGGXA/T	11,927
2150	기아	카렌스1.8LPGLX	12,318
2151	기아	카렌스1.8LPGLXA/T	13,418
2152	기아	카렌스1.8가솔린X	12,100
2153	기아	카렌스1.8가솔린LXA/T	13,200
2154	기아	카렌스2.0LPGGX	11,263
2155	기아	카렌스2.0LPGGXA/T	12,363
2156	기아	카렌스2.0LPGLX	12,754
2157	기아	카렌스2.0LPGLXA/T	13,854
2158	기아	카렌스2.0LPG골드	14,072
2159	기아	카렌스2.0LPG골드A/T	15,172
2160	기아	카렌스2.0LPiGLX고급형A/T	17,309
2161	기아	카렌스2.0LPiGLX고급형M/T	16,009
2162	기아	카렌스2.0LPiGLX최고급형A/T	18,236
2163	기아	카렌스2.0LPiGLX최고급형M/T	16,936
2164	기아	카렌스2.0LPiGLX최고급형패밀리	19,281
2165	기아	카렌스2.0LPiGLX프리미엄	20,072
2166	기아	카렌스2.0LPiGX고급형A/T	15,500
2167	기아	카렌스2.0LPiGX고급형M/T	14,200
2168	기아	카렌스2.0LPiGX최고급형A/T	16,381
2169	기아	카렌스2.0LPiGX최고급형M/T	15,081
2170	기아	카렌스2.0LPiGX패밀리	17,154
2171	기아	카렌스2.0LP리미티드A/T	19,090
2172	기아	카렌스2.0LP프리미엄	20,255
2173	기아	카렌스2.0LP프리미엄A/T	20,255
2174	기아	카렌스2.0VGTGLX고급형A/T	19,818
2175	기아	카렌스2.0VGTGLX고급형M/T	18,545
2176	기아	카렌스2.0VGTGLX최고급형A/T	20,636
2177	기아	카렌스2.0VGTGLX최고급형M/T	19,363
2178	기아	카렌스2.0VGTGX고급형A/T	17,909
2179	기아	카렌스2.0VGTGX고급형M/T	16,636
2180	기아	카렌스2.0VGTGX최고급형A/T	18,545

연번	제작사	기종명	기준가격
2181	기아	카렌스2.0VGTGX최고급형M/T	17,272
2182	기아	카렌스2.0VGT리미티드A/T	21,636
2183	기아	카렌스2.0VGT프리미엄	21,636
2184	기아	카렌스2.0VGT프리미엄A/T	21,636
2185	기아	카렌스2.0가솔린GLX고급형A/T	16,827
2186	기아	카렌스2.0가솔린GLX고급형패밀리	17,554
2187	기아	카렌스2.0가솔린GLX최고급형A/T	17,827
2188	기아	카렌스2.0가솔린GLX최고급형패밀리	18,554
2189	기아	카렌스2.0가솔린GLX프리미엄	19,345
2190	기아	카렌스2.0가솔린GX고급형A/T	14,863
2191	기아	카렌스2.0가솔린GX고급형패밀리	16,427
2192	기아	카렌스2.0가솔린GX최고급형A/T	15,745
2193	기아	카렌스22.0DOHC가솔린TLX고급형A/T	15,354
2194	기아	카렌스22.0DOHC가솔린TLX고급형M/T	14,290
2195	기아	카렌스II1.8DOHCLPGGX고급형A/T	12,790
2196	기아	카렌스II1.8DOHCLPGGX고급형M/T	11,717
2197	기아	카렌스II1.8DOHCLPGGX기본형A/T	12,362
2198	기아	카렌스II1.8DOHCLPGGX기본형M/T	11,290
2199	기아	카렌스II1.8DOHCLPGLX고급형A/T	13,753
2200	기아	카렌스II1.8DOHCLPGLX고급형M/T	12,680
2201	기아	카렌스II1.8DOHC가솔린LX고급형A/T	14,525
2202	기아	카렌스II1.8DOHC가솔린LX고급형M/T	13,453
2203	기아	카렌스II1.8LPGGX A/T	12,363
2204	기아	카렌스II1.8LPGGX M/T	11,290
2205	기아	카렌스II1.8가솔린LXA/T	14,525
2206	기아	카렌스II1.8가솔린LXM/T	13,453
2207	기아	카렌스II2.0DOHCLPGEX고급형A/T	13,682
2208	기아	카렌스II2.0DOHCLPGEX고급형M/T	12,609
2209	기아	카렌스II2.0DOHCLPGEX기본형A/T	13,218
2210	기아	카렌스II2.0DOHCLPGEX기본형M/T	12,145
2211	기아	카렌스II2.0DOHCLPGEX일반형A/T	12,855
2212	기아	카렌스II2.0DOHCLPGEX일반형M/T	11,782
2213	기아	카렌스II2.0DOHCLPGGX고급형A/T	13,172
2214	기아	카렌스II2.0DOHCLPGGX고급형M/T	12,109
2215	기아	카렌스II2.0DOHCLPGGX기본형A/T	12,745
2216	기아	카렌스II2.0DOHCLPGGX기본형M/T	11,681
2217	기아	카렌스II2.0DOHCLPGLX고급형A/T	15,272
2218	기아	카렌스II2.0DOHCLPGLX고급형M/T	14,209
2219	기아	카렌스II2.0DOHCLPGLX기본형A/T	14,036
2220	기아	카렌스II2.0DOHCLPGLX기본형M/T	12,972
2221	기아	카렌스II2.0DOHCLPGTLX고급형A/T	15,800
2222	기아	카렌스II2.0DOHCLPGTLX고급형M/T	14,727
2223	기아	카렌스II2.0DOHCLPGTLX기본형A/T	14,555
2224	기아	카렌스II2.0DOHCLPGTLX기본형M/T	13,482
2225	기아	카렌스II2.0DOHC가솔린LX고급형	13,954
2226	기아	카렌스II2.0GXA/T	14,902
2227	기아	카렌스II2.0GXM/T	13,623
2228	기아	카렌스II2.0LPGEUROCRDIA/T	14,818
2229	기아	카렌스II2.0LPGEUROCRDIM/T	13,636
2230	기아	카렌스II2.0LPGGXA/T	12,963
2231	기아	카렌스II2.0LPGGXM/T	11,863
2232	기아	카렌스II2.0LPGLXA/T	14,690
2233	기아	카렌스II2.0LPGLXM/T	13,590
2234	기아	카렌스II2.0LXA/T	15,856
2235	기아	카렌스II2.0LXM/T	14,577
2236	기아	카렌스가솔린LX	14,472



연번	제작사	기종명	기준가격
2237	기아	카렌스가솔린골드	12,365
2238	기아	카스타7인승GSLX	13,818
2239	기아	카스타7인승LPGGX	13,200
2240	기아	카스타7인승LPGLX	14,427
2241	기아	카스타7인승M3C-2AD	13,200
2242	기아	카스타7인승M3C-2MD	13,200
2243	기아	캐피탈1.5GLX	6,989
2244	기아	캐피탈1.5GSDIDOHC	7,045
2245	기아	캐피탈1.5GTX	6,994
2246	기아	캐피탈1.5LSDIDOHC	7,308
2247	기아	캐피탈1.5SLX	6,756
2248	기아	캐피탈1.8GLXEGI	7,486
2249	기아	캐피탈영업용1.8LPG	6,069
2250	기아	콩코드1.8EGIGXI	7,765
2251	기아	콩코드1.8GTX	8,333
2252	기아	콩코드1.8GTXA/T4단	9,441
2253	기아	콩코드1.8LX5단	8,209
2254	기아	콩코드2.0GLXDGT	11,588
2255	기아	콩코드2.0GLXDGTAT	13,566
2256	기아	콩코드2.0GLXDIDOHC	10,931
2257	기아	콩코드2.0GLXDOHC	12,636
2258	기아	콩코드2.0GLXISOHC	9,497
2259	기아	콩코드2.0GTX4단AT	10,686
2260	기아	콩코드2.0GTXDOHC	10,931
2261	기아	콩코드2.0GTXSOHC	10,086
2262	기아	콩코드2.0iGLX	12,636
2263	기아	콩코드2.0iLX	9,923
2264	기아	콩코드2.0LX	8,419
2265	기아	콩코드2.0OMEGADOHC	12,636
2266	기아	콩코드영업용1.8LPG	7,454
2267	기아	콩코드영업용2.0	7,545
2268	기아	콩코드영업용2.0LPG모범	8,090
2269	기아	콩코드영업용2.0LX	7,589
2270	기아	크레도스1.8GSDI	9,708
2271	기아	크레도스1.8GXDI	9,235
2272	기아	크레도스1.8VXDI	8,678
2273	기아	크레도스2.0EXCESS	13,422
2274	기아	크레도스2.0LS	10,215
2275	기아	크레도스2.0LSDI	11,227
2276	기아	크레도스2.0LX	9,799
2277	기아	크레도스2.0LXDI	10,602
2278	기아	크레도스II 1.8GX	9,378
2279	기아	크레도스II 1.8GXA/T	10,537
2280	기아	크레도스II 1.8VX	8,838
2281	기아	크레도스II 1.8VXA/T	10,000
2282	기아	크레도스II 2.0LX	9,799
2283	기아	크레도스II 2.0LXA/T	10,960
2284	기아	크레도스II 2.0LXDI	10,602
2285	기아	크레도스II 2.0LXDIA/T	11,763
2286	기아	크레도스II 2.0V6	11,396
2287	기아	크레도스II 2.0V6A/T	12,555
2288	기아	크레도스II 영업용1.8DISTD	7,090
2289	기아	크레도스II 영업용1.8DISTDA/T	8,290
2290	기아	크레도스II 영업용2.0DIDLX	7,363
2291	기아	크레도스II 영업용2.0DIDLXA/T	8,563
2292	기아	크레도스II 영업용2.0DIS/DLX	8,045

연번	제작사	기종명	기준가격
2293	기아	크레도스II 영업용2.0DIS/DLXA/T	9,245
2294	기아	크레도스II 영업용2.0DI모범	9,000
2295	기아	크레도스II 영업용2.0DI모범A/T	10,200
2296	기아	크레도스영업용1.8DIDL	7,818
2297	기아	크레도스영업용1.8DISTD	7,090
2298	기아	크레도스영업용2.0DIDLX	7,363
2299	기아	크레도스영업용2.0DI모범	9,000
2300	기아	파크타운5인승1.8GXDI	10,591
2301	기아	파크타운5인승1.8GXDI A/T	11,727
2302	기아	파크타운5인승2.0LXDI	12,064
2303	기아	파크타운5인승2.0LXDI A/T	13,200
2304	기아	파크타운7인승1.8GXDI	10,809
2305	기아	파크타운7인승1.8GXDI A/T	11,945
2306	기아	파크타운7인승2.0LXDI	12,282
2307	기아	파크타운7인승2.0LXDI A/T	13,418
2308	기아	포르테1.6CWTSIA/T	14,600
2309	기아	포르테1.6CWTSIM/T	13,327
2310	기아	포르테1.6CWTSi브라운	15,373
2311	기아	포르테1.6CWTSi블랙	15,736
2312	기아	포르테1.6CWTSLi	15,836
2313	기아	포르테1.6CWTSLiA/T	15,836
2314	기아	포르테1.6CWTSLi블랙스페셜	17,027
2315	기아	포르테1.6CWTS고급형A/T	13,318
2316	기아	포르테1.6CWTS고급형M/T	12,045
2317	기아	포르테1.6CWTS기본형A/T	12,327
2318	기아	포르테1.6CWTS기본형M/T	11,055
2319	기아	포르테1.6VGTSi	16,436
2320	기아	포르테1.6VGTSi블랙	18,091
2321	기아	포르테1.6VGTS고급형	15,264
2322	기아	포르테(GDI(4도어)디럭스M/T	12,045
2323	기아	포르테(GDI(4도어)럭셔리M/T	13,636
2324	기아	포르테(GDI(4도어)프레스티지A/T	16,454
2325	기아	포르테(GDI)기술린4도어디럭스	13,409
2326	기아	포르테(GDI)기술린4도어럭셔리	15,000
2327	기아	포르테(GDI)기술린4도어프레스티지	16,454
2328	기아	포르테(GDI)에코플러스4도어디럭스ECOPLUSA/T	14,545
2329	기아	포르테(GDI)에코플러스4도어럭셔리ECOPLUSA/T	16,272
2330	기아	포르테(GDI)해치백5도어디럭스	13,636
2331	기아	포르테(GDI)해치백5도어럭셔리	15,318
2332	기아	포르테(GDI)해치백5도어프레스티지	16,954
2333	기아	포르테디젤1.6VGTSi	16,436
2334	기아	포르테디젤1.6VGTSi블랙	18,091
2335	기아	포르테디젤1.6VGTS고급형	15,264
2336	기아	포르테디젤프리미엄1.6VGTSi블랙	18,091
2337	기아	포르테렌터카4도어1.6LPi럭셔리	14,772
2338	기아	포르테일반형(1.6CVT)SiA/T	15,836
2339	기아	포르테일반형1.6CWTSIA/T	14,600
2340	기아	포르테일반형1.6CWTSIM/T	13,327
2341	기아	포르테일반형1.6CWTSLiA/T	15,836
2342	기아	포르테일반형1.6CWTS고급형A/T	13,318
2343	기아	포르테일반형1.6CWTS고급형M/T	12,045
2344	기아	포르테일반형1.6CWTS기본형A/T	12,327
2345	기아	포르테일반형1.6CWTS기본형M/T	11,055
2346	기아	포르테쿱1.6GDI2도어럭셔리GDIA/T	15,545
2347	기아	포르테쿱1.6GDI2도어럭셔리GDIM/T	14,209
2348	기아	포르테쿱1.6GDI2도어프레스티지GDIA/T	16,927

연번	제작사	기종명	기준가격
2349	기아	포르테쿱1.6GDI2도어프레스티지GDIM/T	15,145
2350	기아	포르테쿱1.6KOUP고급레드프리미엄A/T	17,318
2351	기아	포르테쿱1.6KOUP고급형A/T	16,481
2352	기아	포르테쿱1.6KOUP고급형M/T	14,755
2353	기아	포르테쿱1.6KOUP기본형A/T	15,282
2354	기아	포르테쿱1.6KOUP기본형M/T	14,009
2355	기아	포르테쿱2.0KOUP고급A/T	17,036
2356	기아	포르테쿱2.0KOUP고급M/T	15,309
2357	기아	포르테쿱2.0KOUP레드프리미엄A/T	17,873
2358	기아	포르테쿱2.0가솔린2도어프레스티지2.0A/T	17,200
2359	기아	포르테쿱2.0가솔린2도어프레스티지2.0M/T	15,409
2360	기아	포르테쿱프레스티지GDIA/T	17,136
2361	기아	포르테쿱프레스티지GDIM/T	15,318
2362	기아	포르테프리미엄1.6CWTSI브라운	15,373
2363	기아	포르테프리미엄1.6CWTSI블랙	15,736
2364	기아	포르테프리미엄1.6CWTSI블랙스페셜	17,027
2365	기아	포르테프리미엄2.0CWTSI블랙	16,200
2366	기아	포르테프리미엄2.1CWTSI블랙스페셜	17,491
2367	기아	포르테하이브리드LPIHEV고급형	20,382
2368	기아	포르테하이브리드LPIHEV기본형	18,755
2369	기아	포르테하이브리드LPIHEV최고급	21,309
2370	기아	포르테하이브리드하이브리드LPIHEV고급A/T	20,382
2371	기아	포르테하이브리드하이브리드LPIHEV기본A/T	18,755
2372	기아	포르테하이브리드하이브리드LPIHEV최고급A/T	21,309
2373	기아	포르테해치백GDI(5도어)디럭스M/T	12,272
2374	기아	포르테해치백GDI(5도어)서리M/T	13,954
2375	기아	포르테해치백GDI(5도어)프레스티지A/T	16,954
2376	기아	포텐샤2.0CLASSIC	18,358
2377	기아	포텐샤2.0DOHCA/T	16,240
2378	기아	포텐샤2.0DOHCCLASSIC	17,980
2379	기아	포텐샤2.0DOHCM/T	14,730
2380	기아	포텐샤2.0HONOUR	15,828
2381	기아	포텐샤2.2A/T	18,427
2382	기아	포텐샤2.2DOHCCLASSIC	21,156
2383	기아	포텐샤2.2F2CLASSICA/T	20,133
2384	기아	포텐샤2.2M/T	16,891
2385	기아	포텐샤2.5V6	19,452
2386	기아	포텐샤2.5V6CLASSIC	19,757
2387	기아	포텐샤3.0V6	25,552
2388	기아	포텐샤3.0V6A/T	26,484
2389	기아	포텐샤3.0V6PRESIDENT	27,923
2390	기아	포텐샤V6CLASSIC	23,099
2391	기아	포텐샤영업용2.0DOHC	13,454
2392	기아	포텐샤영업용2.0DOHCA/T	14,909
2393	기아	포텐샤영업용2.0모범고급형	15,400
2394	기아	포텐샤영업용2.0모범기본형	15,182
2395	기아	포텐샤영업용2.2	13,545
2396	기아	프라이드1.33도어GLXI	4,193
2397	기아	프라이드1.35도어GLXI	4,994
2398	기아	프라이드1.35도어GLXIA/T	5,243
2399	기아	프라이드4DR1.4DOHCL	10,145
2400	기아	프라이드4DR1.4DOHCLX	11,227
2401	기아	프라이드4DR1.6CWGTGOLD프리미엄	12,672
2402	기아	프라이드4DR1.6CWTSIX	12,027
2403	기아	프라이드4도어1.4DOHCLA/T	10,145
2404	기아	프라이드4도어1.4DOHCLM/T	8,991

연번	제작사	기종명	기준가격
2405	기아	프라이드4도어1.4DOHCLXA/T	11,227
2406	기아	프라이드4도어1.4DOHCLXM/T	10,073
2407	기아	프라이드4도어1.4MPI디럭스M/T	12,818
2408	기아	프라이드4도어1.4MPI스마트M/T	10,682
2409	기아	프라이드4도어1.4MPI트렌디M/T	13,236
2410	기아	프라이드4도어1.5VGT LX	12,227
2411	기아	프라이드4도어1.5VGT LX A/T	13,409
2412	기아	프라이드4도어1.5VGT LX M/T	12,227
2413	기아	프라이드4도어1.5VGT SLX A/T	14,300
2414	기아	프라이드4도어1.5VGT SLX M/T	13,118
2415	기아	프라이드4도어1.6CWTGOLDA/T	11,400
2416	기아	프라이드4도어1.6CWTGOLDM/T	10,291
2417	기아	프라이드4도어1.6CWTGOLD프리미엄	12,673
2418	기아	프라이드4도어1.6CWT SLX A/T	12,027
2419	기아	프라이드4도어1.6CWT SLX M/T	10,873
2420	기아	프라이드4도어1.6CWT골드	10,290
2421	기아	프라이드4도어1.6CWT골드A/T	11,399
2422	기아	프라이드4도어1.6CWT골드M/T	10,290
2423	기아	프라이드4도어1.6CWT레드프리미엄	11,590
2424	기아	프라이드4도어1.6CWT레드프리미엄A/T	11,590
2425	기아	프라이드4도어1.6GDI럭셔리M/T	14,136
2426	기아	프라이드4도어1.6GDI프레스티지M/T	15,436
2427	기아	프라이드4도어1.7CWTGOLD프리미엄A/T	13,943
2428	기아	프라이드4도어1.8CWTGOLD프리미엄M/T	12,672
2429	기아	프라이드4도어레드프리미엄A/T	11,591
2430	기아	프라이드4도어운전교습용1.4DOHCA/T	8,530
2431	기아	프라이드4도어운전교습용1.4DOHCLA/T	7,754
2432	기아	프라이드4도어운전교습용1.4DOHCLM/T	6,645
2433	기아	프라이드4도어운전교습용1.4DOHCM/T	7,310
2434	기아	프라이드4도어운전교습용1.4DOHC도로용/코스용	7,272
2435	기아	프라이드5도어1.4DOHCLA/T	9,418
2436	기아	프라이드5도어1.4DOHCLM/T	8,309
2437	기아	프라이드5도어1.4DOHCLXA/T	11,309
2438	기아	프라이드5도어1.4DOHCLXM/T	10,155
2439	기아	프라이드5도어1.4MPI디럭스M/T	13,227
2440	기아	프라이드5도어1.4MPI스마트M/T	11,091
2441	기아	프라이드5도어1.4MPI트렌디M/T	13,645
2442	기아	프라이드5도어1.4디젤디럭스M/T	14,409
2443	기아	프라이드5도어1.4디젤럭셔리M/T	14,909
2444	기아	프라이드5도어1.5DOHCLA/T	8,982
2445	기아	프라이드5도어1.5DOHCLM/T	7,801
2446	기아	프라이드5도어1.5DOHCLXA/T	9,825
2447	기아	프라이드5도어1.5DOHCLXM/T	8,645
2448	기아	프라이드5도어1.5VGT LX A/T	13,500
2449	기아	프라이드5도어1.5VGT LX M/T	12,318
2450	기아	프라이드5도어1.5VGT SLX A/T	14,418
2451	기아	프라이드5도어1.5VGT SLX M/T	13,236
2452	기아	프라이드5도어1.6CWTGOLDA/T	11,491
2453	기아	프라이드5도어1.6CWTGOLDM/T	10,382
2454	기아	프라이드5도어1.6CWT SLX A/T	12,118
2455	기아	프라이드5도어1.6CWT SLX M/T	10,964
2456	기아	프라이드5도어1.6CWT골드A/T	11,491
2457	기아	프라이드5도어1.6CWT골드M/T	10,381
2458	기아	프라이드5도어1.6CWT레드프리미엄	11,681
2459	기아	프라이드5도어1.6CWT레드프리미엄A/T	11,681
2460	기아	프라이드5도어1.6GDI럭셔리M/T	14,545

연번	제작사	기종명	기준가격
2461	기아	프라이드5도어1.6GDI프레스티지M/T	15,891
2462	기아	프라이드5도어레드프리미엄A/T	12,850
2463	기아	프라이드B	5,227
2464	기아	프라이드B1.3GLX4도어	4,613
2465	기아	프라이드B1.3GTX4도어	4,465
2466	기아	프라이드B1.3LX4도어	3,983
2467	기아	프라이드B1.3SLX4도어	4,332
2468	기아	프라이드CD1.14단3도어	3,365
2469	기아	프라이드CD1.34단3도어	3,450
2470	기아	프라이드CD1.35단3도어	3,632
2471	기아	프라이드CD1.35단5도어	3,764
2472	기아	프라이드DM1.35단3도어	3,974
2473	기아	프라이드DM1.35단5도어	4,158
2474	기아	프라이드DM캠버스탑	4,827
2475	기아	프라이드EF1.14단3도어	3,679
2476	기아	프라이드EF1.35단5도어	3,968
2477	기아	프라이드EF5단3도어	3,761
2478	기아	프라이드FS1.35단3도어	4,432
2479	기아	프라이드FS1.35단5도어	4,602
2480	기아	프라이드GLX4도어파워팩	5,410
2481	기아	프라이드GLX4도어파워팩양발장애	5,773
2482	기아	프라이드GLX4도어파워팩오른발장애	5,546
2483	기아	프라이드GLX4도어파워팩오른손오른발장애	5,582
2484	기아	프라이드GLX4도어파워팩오른손왼발장애	5,491
2485	기아	프라이드GLX4도어파워팩왼손오른발장애	5,619
2486	기아	프라이드GLX4도어파워팩왼손왼발장애	5,528
2487	기아	프라이드POP1.1LX	3,317
2488	기아	프라이드POP1.1SLX	3,406
2489	기아	프라이드YOUNG1.35도어	4,442
2490	기아	프라이드YOUNG1.35도어A/T	4,692
2491	기아	프라이드운전교습용1.4DOHC도로용/코스용A/T	8,427
2492	기아	프라이드운전교습용1.4DOHC도로용/코스용M/T	7,272
2493	기아	프라이드운전교습용1.4가솔린(4도어)1.4MPI도로연수용	8,809
2494	기아	프라이드웨곤FRIEND	5,693
2495	기아	프라이드웨곤FRIENDA/T	5,943
2496	기아	프라이드웨곤GLXI	5,457
2497	기아	프라이드웨곤GLXIA/T	5,707
2498	기아	프레지오코치9인승GS	8,545
2499	기아	프레지오코치9인승LS	9,545
2500	기아	하이베스타9인승4륜구동	9,655
2501	기아	하이베스타9인승LPGEST	7,436
2502	기아	하이베스타9인승LPGLTD	8,178
2503	기아	하이베스타9인승LPG라운지	8,545
2504	기아	하이베스타코치9인승EST	7,436
2505	기아	하이베스타코치9인승HI-PACK	7,981
2506	기아	하이베스타코치9인승LTD	8,178
2507	기아	하이베스타코치9인승LTD엑스포팩	8,628
2508	기아	하이베스타코치9인승가솔린	8,173
2509	기아	하이베스타코치9인승라운지	8,545
2510	기아	하이베스타코치9인승라운지엑스포팩	8,995
2511	기아	하이베스타코치9인승레인보우	9,863
2512	대우	5DRMAX16M/T	10,990
2513	대우	넥시아3도어	5,821
2514	대우	넥시아3도어에어백팩	6,351
2515	대우	넥시아5도어	5,732
2516	대우	넥시아5도어에어백팩	6,263

연번	제작사	기종명	기준가격
2517	대우	누비라1.5DOHC	6,741
2518	대우	누비라1.5DOHC스팩건	7,510
2519	대우	누비라1.5DOHC양발장애	7,912
2520	대우	누비라1.5DOHC오른발장애	7,685
2521	대우	누비라1.5DOHC오른손장애오른손원발장애	7,630
2522	대우	누비라1.5DOHC왼손장애오른발장애	7,721
2523	대우	누비라1.5DOHC왼손장애왼손원발장애	7,630
2524	대우	누비라1.8DOHC	7,353
2525	대우	누비라1.8DOHC스팩건	8,011
2526	대우	누비라II1.5DOHC프리미엄A/T양발장애	8,738
2527	대우	누비라II1.5DOHC프리미엄A/T오른발장애	8,515
2528	대우	누비라II1.5DOHC프리미엄A/T오른손장애오른발장애	8,547
2529	대우	누비라II1.5DOHC프리미엄A/T오른손장애오른손원발장애	8,456
2530	대우	누비라II1.5DOHC프리미엄A/T왼손장애오른발장애	8,547
2531	대우	누비라II1.5DOHC프리미엄A/T왼손장애왼손원발장애	8,456
2532	대우	누비라II LSA/T	8,482
2533	대우	누비라II LSM/T	7,364
2534	대우	누비라II LS고급형A/T	9,227
2535	대우	누비라II LS고급형M/T	8,109
2536	대우	누비라II LXA/T	9,064
2537	대우	누비라II LXM/T	7,900
2538	대우	누비라II LX고급형A/T	9,819
2539	대우	누비라II LX고급형M/T	8,655
2540	대우	누비라II 스페셜A/T양발장애	9,500
2541	대우	누비라II 스페셜A/T오른발장애	9,272
2542	대우	누비라II 스페셜A/T오른손장애오른발장애	9,309
2543	대우	누비라II 스페셜A/T오른손장애오른손원발장애	9,218
2544	대우	누비라II 스페셜A/T왼손장애오른발장애	9,309
2545	대우	누비라II 스페셜A/T왼손장애왼손원발장애	9,218
2546	대우	누비라II 스페셜고급형A/T	10,200
2547	대우	누비라II 스페셜고급형M/T	9,037
2548	대우	누비라II 스페셜일반형A/T	9,900
2549	대우	누비라II 스페셜일반형M/T	8,737
2550	대우	누비라II 스페셜최고급형A/T	11,019
2551	대우	누비라II 스페셜최고급형M/T	9,855
2552	대우	누비라II 파워노믹스1.5DOHCA/T	8,100
2553	대우	누비라II 파워노믹스1.5DOHCM/T	7,000
2554	대우	누비라II 파워노믹스1.5DOHC고급형A/T	8,510
2555	대우	누비라II 파워노믹스1.5DOHC고급형M/T	7,410
2556	대우	누비라II 파워노믹스1.5DOHC프리미엄A/T	9,055
2557	대우	누비라II 파워노믹스1.5DOHC프리미엄M/T	7,955
2558	대우	누비라II 파워노믹스2.0SOHC프리미엄	8,546
2559	대우	누비라II 파워노믹스양발장애	8,738
2560	대우	누비라II 파워노믹스오른발장애	8,515
2561	대우	누비라II 파워노믹스오른손오른발장애	8,547
2562	대우	누비라II 파워노믹스오른손오른손원발장애	8,456
2563	대우	누비라II 파워노믹스왼손오른발장애	8,547
2564	대우	누비라II 파워노믹스왼손왼손원발장애	8,456
2565	대우	라노스1.3SOHC기본형	5,582
2566	대우	라노스1.3SOHC프리미엄	6,127
2567	대우	라노스1.5DOHC	5,816
2568	대우	라노스1.5DOHC프리미엄	6,442
2569	대우	라노스1.5SOHC	5,422
2570	대우	라노스1.5SOHC고급형	5,619
2571	대우	라노스1.5SOHC양발장애	6,673
2572	대우	라노스1.5SOHC오른발장애	6,446

연번	제작사	기종명	기준가격
2573	대우	라노스1.5SOHC오른손장애오른발장애	6,482
2574	대우	라노스1.5SOHC오른손장애오른손왼발장애	6,391
2575	대우	라노스1.5SOHC왼손장애오른발장애	6,482
2576	대우	라노스1.5SOHC왼손장애왼손왼발장애	6,391
2577	대우	라노스1.5SOHC프리미엄	6,127
2578	대우	라노스II1.3SOHCM/T	5,469
2579	대우	라노스II1.5DOHC퍼펙트A/T	8,237
2580	대우	라노스II1.5DOHC퍼펙트M/T	7,133
2581	대우	라노스II1.5DOHC프리미엄A/T	7,632
2582	대우	라노스II1.5DOHC프리미엄M/T	6,616
2583	대우	라노스II1.5SOHCA/T	7,274
2584	대우	라노스II1.5SOHCA/T양발장애	7,245
2585	대우	라노스II1.5SOHCA/T오른발장애	7,018
2586	대우	라노스II1.5SOHCA/T오른손장애오른발장애	7,054
2587	대우	라노스II1.5SOHCA/T오른손장애오른손왼발장애	6,963
2588	대우	라노스II1.5SOHCA/T왼손장애오른발장애	7,054
2589	대우	라노스II1.5SOHCA/T왼손장애왼손왼발장애	6,963
2590	대우	라노스II1.5SOHC고급형M/T	6,171
2591	대우	라노스II1.5SOHC퍼펙트A/T	7,754
2592	대우	라노스II1.5SOHC퍼펙트M/T	6,652
2593	대우	라노스II1.5SOHC프리미엄A/T	7,318
2594	대우	라노스II1.5SOHC프리미엄M/T	6,259
2595	대우	라노스II로미오스포츠1.5DOHC3도어레이싱카M/T	5,032
2596	대우	라노스II로미오스포츠1.5DOHC3도어퍼펙트M/T	7,088
2597	대우	라노스II로미오스포츠1.5DOHC3도어퍼펙트A/T	8,193
2598	대우	라노스II로미오스포츠1.5DOHC3도어프리미엄A/T	7,773
2599	대우	라노스II로미오스포츠1.5DOHC3도어프리미엄M/T	6,714
2600	대우	라노스II로미오스포츠1.6DOHC3도어레이싱카M/T	5,151
2601	대우	라노스II운전교습용1.3SOHC코스/도로교습용M/T	4,652
2602	대우	라노스II운전교습용1.5SOHC코스/도로교습용일반형A/T	5,944
2603	대우	라노스II운전교습용1.5SOHC코스/도로교습용일반형M/T	4,827
2604	대우	라노스II줄리엣스포츠1.3SOHC5도어M/T	5,732
2605	대우	라노스II줄리엣스포츠1.5SOHC5도어고급형A/T	7,404
2606	대우	라노스II줄리엣스포츠1.5SOHC5도어고급형M/T	6,302
2607	대우	라노스II줄리엣스포츠1.5SOHC5도어퍼펙트A/T	7,754
2608	대우	라노스II줄리엣스포츠1.5SOHC5도어퍼펙트M/T	6,652
2609	대우	라노스II줄리엣스포츠1.5SOHC5도어프리미엄A/T	7,404
2610	대우	라노스II줄리엣스포츠1.5SOHC5도어프리미엄M/T	6,302
2611	대우	라노스운전교습용1.3SOHC코스/도로	4,672
2612	대우	라노스운전교습용1.5SOHC코스/도로	4,944
2613	대우	라노스운전교습용도로	5,632
2614	대우	라노스운전교습용코스/도로교습용	5,027
2615	대우	라노스해치백로미오1.5DOHC3도어	5,750
2616	대우	라노스해치백로미오1.5DOHC3도어레이싱카	4,901
2617	대우	라노스해치백로미오1.5DOHC3도어프리미엄	6,582
2618	대우	라노스해치백로미오1.6DOHC3도어	6,131
2619	대우	라노스해치백로미오1.6DOHC3도어레이싱카	5,023
2620	대우	라노스해치백스포츠1.3SOHC5도어	5,357
2621	대우	라노스해치백스포츠1.5DOHC3도어프리미엄	6,582
2622	대우	라노스해치백스포츠1.5SOHC5도어	5,847
2623	대우	라노스해치백줄리엣1.3SOHC5도어기본형	5,112
2624	대우	라노스해치백줄리엣1.5SOHC5도어고급형	5,672
2625	대우	라노스해치백줄리엣1.5SOHC5도어프리미엄	6,399
2626	대우	라세티(세단가솔린)EX1.6DOHC고급형A/T	10,655
2627	대우	라세티(세단가솔린)EX1.6DOHC고급형M/T	9,455
2628	대우	라세티(세단가솔린)EX1.6DOHC일반형A/T	10,482

연번	제작사	기종명	기준가격
2629	대우	라세티(세단가솔린)EX1.6DOHC일반형M/T	9,282
2630	대우	라세티(세단가솔린)LUX1.6DOHCA/T	11,554
2631	대우	라세티(세단가솔린)LUX1.6DOHCM/T	10,354
2632	대우	라세티(세단가솔린)다이아몬드1.6DOHCA/T	14,118
2633	대우	라세티(세단가솔린)다이아몬드1.6DOHCM/T	12,981
2634	대우	라세티(세단가솔린)플래티늄1.6DOHCA/T	12,881
2635	대우	라세티(세단가솔린)플래티늄1.6DOHCM/T	11,681
2636	대우	라세티(세단디젤2.0)플래티늄2.0TCDiA/T	16,772
2637	대우	라세티(세단디젤2.0)플래티늄2.0TCDiM/T	15,436
2638	대우	라세티(프리미어가솔린)1.6DOHCDDXBlueandBlackEditionA/T	16,136
2639	대우	라세티(프리미어가솔린)1.6DOHCDDXBlueandBlackEditionM/T	14,636
2640	대우	라세티(프리미어가솔린)1.6DOHCDDX고급형A/T	16,555
2641	대우	라세티(프리미어가솔린)1.6DOHCDDX고급형M/T	14,318
2642	대우	라세티(프리미어가솔린)1.6DOHCDDX일반형A/T	14,991
2643	대우	라세티(프리미어가솔린)1.6DOHCDDX일반형M/T	13,227
2644	대우	라세티(프리미어가솔린)1.6DOHCSE고급형A/T	12,718
2645	대우	라세티(프리미어가솔린)1.6DOHCSE고급형M/T	11,218
2646	대우	라세티(프리미어가솔린)1.6DOHCSE일반형A/T	12,000
2647	대우	라세티(프리미어가솔린)1.6DOHCSE일반형M/T	10,500
2648	대우	라세티(프리미어가솔린)1.6DOHC SX고급형A/T	15,200
2649	대우	라세티(프리미어가솔린)1.6DOHC SX고급형M/T	13,109
2650	대우	라세티(프리미어가솔린)1.6DOHC SX일반형A/T	14,345
2651	대우	라세티(프리미어가솔린)1.6DOHC SX일반형M/T	12,472
2652	대우	라세티(프리미어디젤)CDXBlueandBlackEditionA/T	18,772
2653	대우	라세티(프리미어디젤)CDXBlueandBlackEditionM/T	17,272
2654	대우	라세티(프리미어디젤)CDX일반형A/T	17,909
2655	대우	라세티(프리미어디젤)CDX일반형M/T	15,863
2656	대우	라세티(프리미어디젤)SE일반형A/T	15,545
2657	대우	라세티(프리미어디젤)SE일반형M/T	14,045
2658	대우	라세티(프리미어디젤)SX고급형A/T	18,118
2659	대우	라세티(프리미어디젤)SX고급형M/T	15,745
2660	대우	라세티(프리미어디젤)SX일반형A/T	17,264
2661	대우	라세티(프리미어디젤)SX일반형M/T	15,109
2662	대우	라세티1.5EX고급형A/T	9,273
2663	대우	라세티1.5EX고급형M/T	8,073
2664	대우	라세티1.5EX일반형A/T	8,425
2665	대우	라세티1.5EX일반형M/T	7,341
2666	대우	라세티1.5LUX고급형A/T	10,345
2667	대우	라세티1.5LUX고급형M/T	9,055
2668	대우	라세티1.5LUX일반형A/T	10,073
2669	대우	라세티1.5LUX일반형M/T	8,782
2670	대우	라세티1.5LUX최고급형A/T	10,518
2671	대우	라세티1.5LUX최고급형M/T	9,227
2672	대우	라세티1.5MAX고급형A/T	10,854
2673	대우	라세티1.5MAX고급형M/T	9,672
2674	대우	라세티1.5MAX최고급형A/T	11,281
2675	대우	라세티1.5MAX최고급형M/T	10,100
2676	대우	라세티1.6MAXM/T4도어	10,926
2677	대우	라세티2.0웨곤EXA/T	14,554
2678	대우	라세티2.0웨곤EXM/T	13,218
2679	대우	라세티2.0웨곤플래티늄A/T	16,436
2680	대우	라세티2.0웨곤플래티늄M/T	15,100
2681	대우	라세티4도어EX고급형A/T	10,654
2682	대우	라세티4도어EX고급형M/T	9,454
2683	대우	라세티4도어EX일반형A/T	10,481
2684	대우	라세티4도어EX일반형M/T	9,281



연번	제작사	기종명	기준가격
2685	대우	라세티4도어LUX고급형A/T	13,000
2686	대우	라세티4도어LUX고급형M/T	11,800
2687	대우	라세티4도어LUX일반형A/T	12,509
2688	대우	라세티4도어LUX일반형M/T	11,309
2689	대우	라세티4도어MAXA/T	11,485
2690	대우	라세티4도어MAXM/T	10,234
2691	대우	라세티4도어다이아몬드A/T	14,118
2692	대우	라세티4도어다이아몬드M/T	12,918
2693	대우	라세티4도어디젤2.0LUXA/T	15,972
2694	대우	라세티4도어디젤2.0LUXM/T	14,590
2695	대우	라세티4도어디젤2.0플래티늄A/T	16,772
2696	대우	라세티4도어디젤2.0플래티늄M/T	15,436
2697	대우	라세티4도어플래티늄고급형A/T	13,845
2698	대우	라세티4도어플래티늄고급형M/T	12,645
2699	대우	라세티4도어플래티늄일반형A/T	13,218
2700	대우	라세티4도어플래티늄일반형M/T	12,018
2701	대우	라세티5도어LUX1.6A/T	12,800
2702	대우	라세티5도어LUX1.6M/T	11,600
2703	대우	라세티5도어MAX1.6A/T	12,014
2704	대우	라세티5도어다이아몬드1.6M/T	13,718
2705	대우	라세티5도어디젤2.0다이아몬드A/T	17,409
2706	대우	라세티EX(왜건)2.0TCDA/T	14,554
2707	대우	라세티EX(왜건)2.0TCDM/T	13,218
2708	대우	라세티EX(해치백가솔린)1.6DOHCLUXA/T	12,800
2709	대우	라세티EX(해치백가솔린)1.6DOHCLUXM/T	11,600
2710	대우	라세티EX(해치백가솔린)1.6DOHCSXA/T	14,109
2711	대우	라세티EX(해치백가솔린)1.6DOHCSXM/T	12,909
2712	대우	라세티EX(해치백가솔린)1.6DOHC다이아몬드A/T	14,918
2713	대우	라세티EX(해치백가솔린)1.6DOHC다이아몬드M/T	13,718
2714	대우	라세티EX(해치백디젤2.0)1.6DOHC다이아몬드A/T	17,409
2715	대우	라세티EX(해치백디젤2.0)1.6DOHC다이아몬드M/T	16,072
2716	대우	라세티EX16고급형A/T	9,009
2717	대우	라세티EX16고급형M/T	8,709
2718	대우	라세티EX16일반형A/T	9,736
2719	대우	라세티EX16일반형M/T	8,536
2720	대우	라세티LUX16A/T	11,555
2721	대우	라세티LUX16M/T	10,355
2722	대우	라세티MAX1.6A/T양발	13,045
2723	대우	라세티MAX1.6A/T오른발	12,872
2724	대우	라세티MAX1.6A/T오른손또는오른발	12,909
2725	대우	라세티MAX1.6A/T오른손또는오른손/왼발	12,818
2726	대우	라세티MAX1.6A/T왼손또는오른발	12,909
2727	대우	라세티MAX1.6A/T왼손또는왼손/왼발	12,818
2728	대우	라세티SX16A/T	14,109
2729	대우	라세티SX16M/T	12,909
2730	대우	라세티다이아몬드16A/T	14,181
2731	대우	라세티다이아몬드16M/T	12,981
2732	대우	라세티왜건디젤A/T	14,572
2733	대우	라세티왜건디젤M/T	13,236
2734	대우	라세티플래티늄(A/T)양발	13,045
2735	대우	라세티플래티늄(A/T)오른발	12,872
2736	대우	라세티플래티늄(A/T)오른손또는오른발	12,909
2737	대우	라세티플래티늄(A/T)오른손또는오른손/왼발	12,818
2738	대우	라세티플래티늄(A/T)왼손또는오른발	12,909
2739	대우	라세티플래티늄(A/T)왼손또는왼손/왼발	12,818
2740	대우	라세티플래티늄1.6A/T양발	13,045

연번	제작사	기종명	기준가격
2741	대우	라세티플래티늄1.6A/T오른발	12,872
2742	대우	라세티플래티늄1.6A/T오른손또는오른발	12,909
2743	대우	라세티플래티늄1.6A/T오른손또는오른손/왼발	12,818
2744	대우	라세티플래티늄1.6A/T왼손또는오른발	12,909
2745	대우	라세티플래티늄1.6A/T왼손또는왼손/왼발	12,818
2746	대우	라세티플래티늄16A/T	13,272
2747	대우	라세티플래티늄16M/T	12,072
2748	대우	라세티해치백SXA/T	13,427
2749	대우	라세티해치백SXM/T	12,227
2750	대우	레간자1.8BLACK&WHITEA/T	10,720
2751	대우	레간자1.8BLACK&WHITEM/T	9,674
2752	대우	레간자1.8DOHC	10,045
2753	대우	레간자1.8DOHC DLX	10,416
2754	대우	레간자1.8DOHC력서리	11,167
2755	대우	레간자1.8SOHCA/T	10,256
2756	대우	레간자1.8SOHCDLXA/T	10,763
2757	대우	레간자1.8SOHCDLXM/T	9,674
2758	대우	레간자1.8SOHCM/T	9,166
2759	대우	레간자1.8SOHC력서리	9,799
2760	대우	레간자2.0DOHCM/T	11,732
2761	대우	레간자2.0DOHC력서리	12,365
2762	대우	레간자2.0SOHCDLXM/T	10,256
2763	대우	레간자2.0SOHCDLX력서리	11,547
2764	대우	레간자2.0SOHC력서리	10,805
2765	대우	레간자2.0SOHC양발장애	13,152
2766	대우	레간자2.0SOHC오른발장애	12,881
2767	대우	레간자2.0SOHC오른손오른발장애	12,925
2768	대우	레간자2.0SOHC오른손왼발장애	12,816
2769	대우	레간자2.0SOHC오른손장애오른발장애	12,881
2770	대우	레간자2.0SOHC오른손장애오른손왼발장애	12,816
2771	대우	레간자2.0SOHC왼손오른발장애	12,925
2772	대우	레간자2.0SOHC왼손장애오른발장애	12,881
2773	대우	레간자2.0SOHC왼손장애왼손왼발장애	12,816
2774	대우	레간자2.0ULTRAM/T	12,704
2775	대우	레간자2.2DOHC	16,404
2776	대우	레간자LPG고급형	7,555
2777	대우	레간자LPG일반형	6,881
2778	대우	레간자LPG자가용DLXA/T	8,780
2779	대우	레간자LPG자가용DLXM/T	7,940
2780	대우	레간자LPG자가용S/DLXA/T	9,648
2781	대우	레간자LPG자가용S/DLXM/T	8,834
2782	대우	레간자택시/렌터카고급형A/T	9,454
2783	대우	레간자택시/렌터카고급형M/T	8,318
2784	대우	레간자택시/렌터카모범형A/T	10,390
2785	대우	레간자택시/렌터카모범형M/T	9,254
2786	대우	레간자택시/렌터카일반형A/T	8,727
2787	대우	레간자택시/렌터카일반형M/T	7,590
2788	대우	레조2.0DOHC가솔린VGA/T	13,909
2789	대우	레조2.0DOHC가솔린VGM/T	12,772
2790	대우	레조2.0LD디럭스A/T양발	12,900
2791	대우	레조2.0LD디럭스A/T오른발	12,672
2792	대우	레조2.0LD디럭스A/T오른손또는오른발	12,709
2793	대우	레조2.0LD디럭스A/T오른손또는오른손왼발	12,618
2794	대우	레조2.0LD디럭스A/T왼손또는오른발	12,709
2795	대우	레조2.0LD디럭스A/T왼손또는왼손왼발	12,618
2796	대우	레조2.0LD엔조이A/T	14,000

연번	제작사	기종명	기준가격
2797	대우	레조2.0LD엔조이M/T	12,890
2798	대우	레조2.0LD일반형A/T	13,309
2799	대우	레조2.0LD일반형M/T	12,200
2800	대우	레조2.0LP엔조이A/T	15,109
2801	대우	레조2.0LP엔조이M/T	14,000
2802	대우	레조2.0LP일반형A/T	14,572
2803	대우	레조2.0LP일반형M/T	13,463
2804	대우	레조2.0LS고급형A/T	13,336
2805	대우	레조2.0LS고급형M/T	12,154
2806	대우	레조2.0LS일반형A/T	12,972
2807	대우	레조2.0LS일반형M/T	11,745
2808	대우	레조2.0SOHCLDA/고급양발장애	12,554
2809	대우	레조2.0SOHCLDA/고급오른발장애	12,327
2810	대우	레조2.0SOHCLDA/고급오른손장애오른발장애	12,363
2811	대우	레조2.0SOHCLDA/고급오른손장애오른손원발장애	12,272
2812	대우	레조2.0SOHCLDA/고급왼손장애오른발장애	12,363
2813	대우	레조2.0SOHCLDA/고급왼손장애왼손원발장애	12,272
2814	대우	레조2.0SOHCLDA/양발장애	12,818
2815	대우	레조2.0SOHCLDA/오른발장애	12,590
2816	대우	레조2.0SOHCLDA/오른손장애오른발장애	12,627
2817	대우	레조2.0SOHCLDA/오른손장애오른손원발장애	12,536
2818	대우	레조2.0SOHCLDA/왼손장애오른발장애	12,627
2819	대우	레조2.0SOHCLDA/왼손장애왼손원발장애	12,536
2820	대우	레조2.0SOHCLPGSLA/T	12,228
2821	대우	레조2.0SOHCLPGSLM/T	11,091
2822	대우	레조2.0SOHCLPGVLA/T	13,681
2823	대우	레조2.0SOHCLPGVLM/T	12,545
2824	대우	레조2.0SOHCSLA/T양발장애	11,068
2825	대우	레조2.0SOHCSLA/T오른발장애	10,845
2826	대우	레조2.0SOHCSLA/T오른손장애오른발장애	10,877
2827	대우	레조2.0SOHCSLA/T오른손장애오른손원발장애	10,786
2828	대우	레조2.0SOHCSLA/T왼손장애오른발장애	10,877
2829	대우	레조2.0SOHCSLA/T왼손장애왼손원발장애	10,786
2830	대우	레조2000LD고급형A/T	13,828
2831	대우	레조2000LD고급형M/T	12,645
2832	대우	레조2000LP고급형A/T	14,746
2833	대우	레조2000LP고급형M/T	13,354
2834	대우	레조VG고급형A/T	14,586
2835	대우	레조VG고급형M/T	13,458
2836	대우	레조VG일반형A/T	14,200
2837	대우	레조VG일반형M/T	13,100
2838	대우	레조다이아몬드일반형A/T	16,081
2839	대우	레조다이아몬드일반형M/T	14,972
2840	대우	레조드림넷2.0LDA/T	14,291
2841	대우	레조드림넷2.0LDM/T	13,110
2842	대우	레조드림넷2.0LPA/T	15,200
2843	대우	레조드림넷2.0LPM/T	14,019
2844	대우	레조스페셜A/T	15,364
2845	대우	레조스페셜M/T	14,182
2846	대우	레조플래티늄일반형A/T	15,481
2847	대우	레조플래티늄일반형M/T	14,372
2848	대우	로얄LPGDLX	7,328
2849	대우	로얄LPGSTD	7,046
2850	대우	로얄XQDLX	6,744
2851	대우	로얄XQDLXA/T	7,396
2852	대우	로얄XQHI-DLX	7,200

연번	제작사	기종명	기준가격
2853	대우	로얄XQHI-DLXA/T	7,850
2854	대우	로얄XQLPG	6,544
2855	대우	로얄XQ세이버	6,037
2856	대우	로얄XQ영업용LPGDLX	6,836
2857	대우	로얄XQ영업용LPGSTD	6,639
2858	대우	로얄듀크	6,092
2859	대우	로얄디젤DLX	9,244
2860	대우	로얄디젤DLX일반형	7,868
2861	대우	로얄디젤영업용	7,570
2862	대우	로얄살롱EFIM/T	13,558
2863	대우	로얄살롱M/T	13,558
2864	대우	로얄살롱슈퍼A/T	15,768
2865	대우	로얄살롱슈퍼M/T	15,160
2866	대우	로얄프린스1,5	7,871
2867	대우	로얄프린스1,5A/T	7,896
2868	대우	로얄프린스1,5DLX	7,251
2869	대우	로얄프린스1,5HI-DLX	7,819
2870	대우	로얄프린스1,5HI-DLX,A/T	8,461
2871	대우	로얄프린스1,9A/T	10,746
2872	대우	로얄프린스1,9DLX	7,665
2873	대우	로얄프린스1,9EFIHI-DLX	9,293
2874	대우	로얄프린스1,9EFIS/DLX	8,740
2875	대우	로얄프린스1,9STD	7,397
2876	대우	로얄프린스2,0DLXA/T	11,837
2877	대우	로얄프린스2,0EFIS/DLX	11,850
2878	대우	로얄프린스2,0S/DLX	11,850
2879	대우	로얄프린스HI-DLX	10,477
2880	대우	르망1,5RTI4도어	5,864
2881	대우	르망1,6TBI	7,114
2882	대우	르망1,6TBI4도어	6,471
2883	대우	르망1,6TBI/A/T	7,058
2884	대우	르망2,0IMPACT	6,845
2885	대우	르망2,0이름서	8,264
2886	대우	르망4도어도로연수용	4,459
2887	대우	르망4도어운전교습용	4,463
2888	대우	르망4도어코스연습용	3,801
2889	대우	르망5도어펜타5	4,293
2890	대우	르망BX	4,942
2891	대우	르망BXEX팩	5,606
2892	대우	르망ETI	4,459
2893	대우	르망ETI디럭스팩	4,665
2894	대우	르망GLE	4,345
2895	대우	르망GLEA/T	4,932
2896	대우	르망GSEA/T	5,446
2897	대우	르망GSI	4,591
2898	대우	르망GSI슈퍼	4,930
2899	대우	르망GSI포커스	5,183
2900	대우	르망GSLE	4,859
2901	대우	르망GTE	5,074
2902	대우	르망GTEA/T	5,662
2903	대우	르망GTESUPER	6,302
2904	대우	르망GTESUPERA/T	6,890
2905	대우	르망GTE살롱	5,509
2906	대우	르망GTE살롱A/T	6,096
2907	대우	르망GTE살롱슈퍼PACK	6,215
2908	대우	르망GTE옵티마	5,165

연번	제작사	기종명	기준가격
2909	대우	르망GTE포커스살롱	6,386
2910	대우	르망GTE포커스스페셜	5,927
2911	대우	르망GTI	5,546
2912	대우	르망GTIA/T양발장애	6,271
2913	대우	르망GTIA/T오른발장애	6,044
2914	대우	르망GTIA/T오른손오른발장애	5,990
2915	대우	르망GTIA/T오른손왼발장애	6,080
2916	대우	르망GTIA/T왼손오른발장애	6,080
2917	대우	르망GTIA/T왼손왼발장애	5,990
2918	대우	르망GTICD팩	5,918
2919	대우	르망LS	4,157
2920	대우	르망RTI알미늄휠팩	6,111
2921	대우	르망SE	4,028
2922	대우	르망STI	4,942
2923	대우	르망STI디럭스팩	5,149
2924	대우	르망레이서1.5RTI	5,764
2925	대우	르망레이서1.5STI	4,835
2926	대우	르망레이서1.6TBI	6,519
2927	대우	르망레이서1.6TBIA/T	7,025
2928	대우	르망레이서2.0IMPACT	6,845
2929	대우	르망레이서2.0이름서	8,182
2930	대우	르망레이서GSE5단	4,819
2931	대우	르망레이서GSEA/T	5,406
2932	대우	르망레이서GSI	4,591
2933	대우	르망레이서GSI슈퍼	4,896
2934	대우	르망레이서GSI슈퍼A/T	5,483
2935	대우	르망레이서GTE	5,560
2936	대우	르망레이서GTEA/T	6,518
2937	대우	르망레이서GTE살롱	5,509
2938	대우	르망레이서GTE살롱A/T	6,096
2939	대우	르망레이서GTE슈퍼	6,302
2940	대우	르망레이서GTE옵티마	5,070
2941	대우	르망레이서GTE옵티마A/T	5,658
2942	대우	르망레이서GTE포커스	5,183
2943	대우	르망레이서GTI	5,413
2944	대우	르망레이서RTI알미늄휠팩	6,012
2945	대우	르망레이서SE	4,207
2946	대우	르망영업용LPG고급	4,103
2947	대우	르망영업용LPG일반	3,865
2948	대우	르망택시고급형	3,967
2949	대우	르망택시일반형	3,760
2950	대우	르망펜타5ET15도어	4,293
2951	대우	르망펜타5GLE5도어	4,300
2952	대우	르망펜타5GSI	4,385
2953	대우	르망펜타5GTE5도어	5,074
2954	대우	르망펜타5GTE살롱	5,542
2955	대우	르망펜타5GTE옵티마	5,165
2956	대우	르망펜타5LS5도어	4,157
2957	대우	르망펜타5SE5도어	4,001
2958	대우	마티즈II BESTCVT	7,173
2959	대우	마티즈II BESTM/T	6,137
2960	대우	마티즈II BEST고급형CVT	7,528
2961	대우	마티즈II BEST고급형M/T	6,491
2962	대우	마티즈II MDCVT	6,245
2963	대우	마티즈II MDCVT양발장애	6,518
2964	대우	마티즈II MDCVT오른발장애	6,336

연번	제작사	기종명	기준가격
2965	대우	마티즈 II MDCVT오른손장애오른발장애	6,372
2966	대우	마티즈 II MDCVT오른손장애오른손원발장애	6,281
2967	대우	마티즈 II MDM/T	5,254
2968	대우	마티즈 II MEM/T	5,382
2969	대우	마티즈 II ME고급형CVT	6,682
2970	대우	마티즈 II ME고급형M/T	5,646
2971	대우	마티즈 II ME일반형CVT	6,419
2972	대우	마티즈 II MSM/T	4,818
2973	대우	마티즈 II MXCVT	6,900
2974	대우	마티즈 II MXCVT고급형양발장애	6,842
2975	대우	마티즈 II MXCVT고급형오른발장애	6,677
2976	대우	마티즈 II MXCVT고급형오른손장애오른발장애	6,710
2977	대우	마티즈 II MXCVT고급형오른손장애오른손원발장애	6,627
2978	대우	마티즈 II MXCVT양발장애	7,454
2979	대우	마티즈 II MXCVT오른발장애	7,272
2980	대우	마티즈 II MXCVT오른손장애오른발장애	7,309
2981	대우	마티즈 II MXCVT오른손장애오른손원발장애	7,218
2982	대우	마티즈 II MXM/T	5,864
2983	대우	마티즈 II MX고급형CVT	7,255
2984	대우	마티즈 II MX고급형M/T	6,219
2985	대우	마티즈 II MX양발장애	6,754
2986	대우	마티즈 II MX오른발장애	6,572
2987	대우	마티즈 II MX오른손원발장애	6,518
2988	대우	마티즈 II SE고급형CVT	6,709
2989	대우	마티즈 II SE고급형M/T	5,672
2990	대우	마티즈 II SE일반CVT	6,481
2991	대우	마티즈 II SE일반M/T	5,445
2992	대우	마티즈 II 다이아몬드CVT	8,237
2993	대우	마티즈 II 다이아몬드M/T	6,491
2994	대우	마티즈 CITYA/T	6,990
2995	대우	마티즈 CITYM/T	5,809
2996	대우	마티즈 CITY고급형A/T	7,454
2997	대우	마티즈 CITY고급형M/T	6,318
2998	대우	마티즈 CITY일반형A/T	7,191
2999	대우	마티즈 CITY일반형M/T	6,055
3000	대우	마티즈 GROOVE고급형A/T	9,846
3001	대우	마티즈 GROOVE스타A/T	10,237
3002	대우	마티즈 GROOVE일반형A/T	9,172
3003	대우	마티즈 JAZZ고급형A/T	9,346
3004	대우	마티즈 JAZZ스타A/T	9,737
3005	대우	마티즈 JAZZ일반형A/T	9,119
3006	대우	마티즈 JOYA/T	7,682
3007	대우	마티즈 JOYM/T	6,546
3008	대우	마티즈 JOY고급형A/T	8,037
3009	대우	마티즈 JOY고급형A/T양발장애	8,154
3010	대우	마티즈 JOY고급형A/T오른발장애	7,972
3011	대우	마티즈 JOY고급형A/T오른손장애/오른발장애	8,009
3012	대우	마티즈 JOY고급형A/T오른손장애/오른손원발장애	7,918
3013	대우	마티즈 JOY고급형M/T	6,900
3014	대우	마티즈 JOY일반형A/T	7,682
3015	대우	마티즈 JOY일반형M/T	6,546
3016	대우	마티즈 MD양발장애	8,309
3017	대우	마티즈 MD오른발장애	8,127
3018	대우	마티즈 MD오른손오른발장애	8,163
3019	대우	마티즈 MD오른손오른손원발장애	8,072
3020	대우	마티즈 POP고급형A/T	8,436

연번	제작사	기종명	기준가격
3021	대우	마티즈POP일반형A/T	8,546
3022	대우	마티즈SE(스페셜에디션)A/T	7,845
3023	대우	마티즈SE(스페셜에디션)M/T	6,709
3024	대우	마티즈SUPERA/T	8,254
3025	대우	마티즈SUPERM/T	7,072
3026	대우	마티즈SUPER고급형A/T	8,463
3027	대우	마티즈SUPER고급형M/T	7,327
3028	대우	마티즈SUPER일반형A/T	8,110
3029	대우	마티즈SUPER일반형M/T	6,973
3030	대우	마티즈SX(스타에디션)A/T,798	8,100
3031	대우	마티즈SX(스타에디션)M/T,798	6,919
3032	대우	마티즈SX(오렌지에디션)A/T,798	7,782
3033	대우	마티즈SX(오렌지에디션)M/T,798	6,600
3034	대우	마티즈SXA/T	7,454
3035	대우	마티즈SXM/T	6,272
3036	대우	마티즈클래식고급형A/T	7,027
3037	대우	마티즈클래식고급형M/T	5,845
3038	대우	마티즈클래식일반형A/T	6,845
3039	대우	마티즈클래식일반형M/T	5,663
3040	대우	매그너스2.0DOHCA/T	13,727
3041	대우	매그너스2.0DOHCM/T	12,591
3042	대우	매그너스2.0DOHCROYALEA/T	16,500
3043	대우	매그너스2.0DOHCROYALEM/T	15,364
3044	대우	매그너스2.0LPGA/T	12,463
3045	대우	매그너스2.0LPG디럭스A/T	13,372
3046	대우	매그너스2.0SOHCA/T	12,818
3047	대우	매그너스2.0SOHCA/T양발장애	11,595
3048	대우	매그너스2.0SOHCA/T오른발장애	11,372
3049	대우	매그너스2.0SOHCA/T오른손장애오른발장애	11,404
3050	대우	매그너스2.0SOHCA/T오른손장애오른손원발장애	11,313
3051	대우	매그너스2.0SOHCA/T왼손장애오른발장애	11,404
3052	대우	매그너스2.0SOHCA/T왼손장애왼손원발장애	11,313
3053	대우	매그너스2.0SOHCM/T	11,682
3054	대우	매그너스2.0디럭스A/T	14,273
3055	대우	매그너스2.0디럭스M/T	13,136
3056	대우	매그너스LPGA69S	12,967
3057	대우	매그너스영업용고급형M/T	9,818
3058	대우	매그너스영업용일반형A/T	9,954
3059	대우	매그너스이글2.0DOHC고급형A/T	16,173
3060	대우	매그너스이글2.0DOHC고급형M/T	14,964
3061	대우	매그너스이글2.0DOHC일반형A/T	15,382
3062	대우	매그너스이글2.0DOHC일반형M/T	14,200
3063	대우	매그너스이글2.0SUPERA/T	16,910
3064	대우	매그너스이글2.0SUPERM/T	15,727
3065	대우	매그너스이글2.0디럭스A/T	13,432
3066	대우	매그너스이글2.0디럭스고급형A/T	14,165
3067	대우	매그너스이글2.0디럭스고급형양발장애	15,231
3068	대우	매그너스이글2.0디럭스고급형오른발장애	15,009
3069	대우	매그너스이글2.0디럭스고급형오른손장애오른발장애	15,040
3070	대우	매그너스이글2.0디럭스고급형오른손장애오른손원발장애	14,950
3071	대우	매그너스이글2.0디럭스고급형왼손장애오른발장애	15,040
3072	대우	매그너스이글2.0디럭스고급형왼손장애왼손원발장애	14,950
3073	대우	매그너스이글2.0디럭스양발장애	15,450
3074	대우	매그너스이글2.0디럭스오른발장애	15,190
3075	대우	매그너스이글2.0디럭스오른손장애오른발장애	15,222
3076	대우	매그너스이글2.0디럭스오른손장애오른손원발장애	15,131

연번	제작사	기종명	기준가격
3077	대우	매그너스이글2.0디럭스윈손장애윈손원발장애	15,131
3078	대우	매그너스이글2.0디럭스일반형윈손장애오른발장애	15,222
3079	대우	매그너스이글2.0스페셜A/T	15,024
3080	대우	매그너스이글2.0스페셜M/T	13,928
3081	대우	매그너스이글EXCLUSIVEA/T	16,717
3082	대우	매그너스이글L62.0A/T	15,562
3083	대우	매그너스이글L62.0SPCEIAL고급형A/T	17,536
3084	대우	매그너스이글L62.0SPCEIAL일반형A/T	16,745
3085	대우	매그너스이글L62.0SUPER고급형A/T	19,673
3086	대우	매그너스이글L62.0SUPER일반형A/T	18,336
3087	대우	매그너스이글L62.0다이아몬드A/T	18,236
3088	대우	매그너스이글L62.0스페셜	17,327
3089	대우	매그너스이글L62.5A/T	20,755
3090	대우	매그너스이글드림넷2.0DOHCA/T	16,691
3091	대우	매그너스이글드림넷L62.0SUPERA/T	19,145
3092	대우	매그너스이글텍시/렌터카고급형A/T	11,118
3093	대우	매그너스이글텍시/렌터카고급형M/T	9,981
3094	대우	매그너스클래식2.0A/T	11,561
3095	대우	매그너스클래식2.0DOHC고급형A/T	15,300
3096	대우	매그너스클래식2.0DOHC고급형M/T	14,163
3097	대우	매그너스클래식2.0DOHC일반형A/T	14,772
3098	대우	매그너스클래식2.0DOHC일반형M/T	12,527
3099	대우	매그너스클래식2.0ROYALEA/T	17,466
3100	대우	매그너스클래식2.0ROYALEM/T	16,274
3101	대우	매그너스클래식2.0SOHC고급형A/T	14,372
3102	대우	매그너스클래식2.0SOHC고급형M/T	13,145
3103	대우	매그너스클래식2.0SOHC일반형A/T	13,709
3104	대우	매그너스클래식2.0SOHC일반형M/T	12,527
3105	대우	매그너스클래식2.0고급형A/T	13,127
3106	대우	매그너스클래식2.0고급형양발장애	14,386
3107	대우	매그너스클래식2.0고급형오른발장애	14,163
3108	대우	매그너스클래식2.0고급형오른손장애오른발장애	14,195
3109	대우	매그너스클래식2.0고급형오른손장애오른손원발장애	14,104
3110	대우	매그너스클래식2.0고급형윈손장애오른발장애	14,195
3111	대우	매그너스클래식2.0고급형윈손장애윈손원발장애	14,104
3112	대우	매그너스클래식2.0디럭스A/T	15,364
3113	대우	매그너스클래식2.0디럭스M/T	14,182
3114	대우	매그너스클래식2.0디럭스고급형A/T	15,363
3115	대우	매그너스클래식2.0디럭스고급형양발장애	14,986
3116	대우	매그너스클래식2.0디럭스고급형오른발장애	14,763
3117	대우	매그너스클래식2.0디럭스고급형오른손장애오른발장애	14,795
3118	대우	매그너스클래식2.0디럭스고급형오른손장애오른손원발장애	14,704
3119	대우	매그너스클래식2.0디럭스고급형윈손장애오른발장애	14,795
3120	대우	매그너스클래식2.0디럭스고급형윈손장애윈손원발장애	14,704
3121	대우	매그너스클래식2.0디럭스양발장애	15,186
3122	대우	매그너스클래식2.0디럭스오른발장애	14,963
3123	대우	매그너스클래식2.0디럭스오른손장애오른발장애	14,995
3124	대우	매그너스클래식2.0디럭스오른손장애오른손원발장애	14,904
3125	대우	매그너스클래식2.0디럭스윈손장애오른발장애	14,995
3126	대우	매그너스클래식2.0디럭스윈손장애윈손원발장애	14,904
3127	대우	매그너스클래식2.0양발장애	14,395
3128	대우	매그너스클래식2.0오른발장애	14,172
3129	대우	매그너스클래식2.0오른손장애오른발장애	14,204
3130	대우	매그너스클래식2.0오른손장애오른손원발장애	14,113
3131	대우	매그너스클래식2.0윈손장애오른발장애	14,204
3132	대우	매그너스클래식2.0윈손장애윈손원발장애	14,113



연번	제작사	기종명	기준가격
3133	대우	매그너스클래식EXCLUSIVA/T	16,191
3134	대우	매그너스클래식L62.0A/T	15,189
3135	대우	매그너스클래식L62.0ROYALEA/T	18,800
3136	대우	매그너스클래식L62.0ROYALE고급형A/T	18,245
3137	대우	매그너스클래식L62.0ROYALE일반형A/T	17,454
3138	대우	매그너스클래식L62.0다이아몬드A/T	17,881
3139	대우	매그너스클래식L62.0디럭스고급형A/T	16,600
3140	대우	매그너스클래식L62.0디럭스일반형A/T	15,818
3141	대우	매그너스클래식L6A/T	21,751
3142	대우	매그너스클래식드림넷2.0DOHCA/T	16,016
3143	대우	매그너스클래식드림넷2.0LPGA/T	13,970
3144	대우	매그너스클래식드림넷2.0SOHCA/T	15,071
3145	대우	매그너스클래식드림넷L62.0ROYALEA/T	19,393
3146	대우	매그너스클래식드림넷L62.0디럭스A/T	17,544
3147	대우	매그너스클래식드림넷L62.0디럭스고급형A/T	17,544
3148	대우	매그너스클래식택시/렌터카고급형A/T	10,700
3149	대우	매그너스클래식택시/렌터카고급형M/T	9,563
3150	대우	매그너스클래식택시/렌터카모범형A/T	12,154
3151	대우	매그너스클래식택시/렌터카모범형M/T	11,018
3152	대우	매그너스클래식택시/렌터카일반형A/T	9,672
3153	대우	매그너스클래식택시/렌터카일반형M/T	8,536
3154	대우	매그너스택시/렌터카고급형A/T	11,054
3155	대우	매그너스택시/렌터카모범형A/T	12,427
3156	대우	매그너스택시/렌터카모범형M/T	11,290
3157	대우	매그너스택시/렌터카법인용A/T	9,718
3158	대우	매그너스택시/렌터카법인용M/T	8,581
3159	대우	매그너스택시/렌터카일반형M/T	8,909
3160	대우	브로엄(중형.모범)영업용	12,545
3161	대우	브로엄2000	12,762
3162	대우	브로엄2000ABS팩	14,442
3163	대우	브로엄2000DOHC	14,773
3164	대우	브로엄2000DOHC콘서트팩	16,604
3165	대우	브로엄2000콘서트팩	14,072
3166	대우	브로엄2200	17,526
3167	대우	브로엄2200DOHC	16,409
3168	대우	브로엄LPG	13,423
3169	대우	브로엄LPGABS팩	14,444
3170	대우	브로엄중형(고급/모범)영업용	11,636
3171	대우	쉐보레4도어세단1.4터보LSTARA/T	14,291
3172	대우	쉐보레4도어세단1.4터보LSTARM/T	12,927
3173	대우	쉐보레4도어세단1.4터보LS고급형A/T	15,436
3174	대우	쉐보레4도어세단1.4터보LS고급형M/T	14,073
3175	대우	쉐보레4도어세단1.4터보LS최고급형A/T	16,345
3176	대우	쉐보레4도어세단스타일A/T	16,709
3177	대우	쉐보레4도어세단퍼펙트블랙A/T	16,845
3178	대우	쉐보레AVE1.8가솔린LSA/T	15,909
3179	대우	쉐보레AVE1.8가솔린LTA/T	16,864
3180	대우	쉐보레AVE1.8가솔린LTZA/T	18,855
3181	대우	쉐보레AVE1.8가솔린L디럭스팩A/T	17,727
3182	대우	쉐보레AVE1.8가솔린퍼펙트블랙A/T	19,100
3183	대우	쉐보레AVE01.4터보LS스탠다드A/T	15,191
3184	대우	쉐보레AVE01.4터보LS스탠다드M/T	13,827
3185	대우	쉐보레AVE01.4터보LT최고급형A/T	16,345
3186	대우	쉐보레AVE01.4터보RSA/T	18,164
3187	대우	쉐보레올뉴말리부1.5터보LS	21,391
3188	대우	쉐보레올뉴말리부1.5터보LS디럭스	22,464

연번	제작사	기종명	기준가격
3189	대우	쉐보레올뉴말리부1.5터보LT	24,136
3190	대우	쉐보레올뉴말리부1.5터보LTZ	26,864
3191	대우	쉐보레올뉴말리부1.5터보LTZ프리미엄세이프티	29,455
3192	대우	쉐보레올뉴말리부1.5터보LT디럭스	25,664
3193	대우	쉐보레올뉴말리부2.0터보LTZ프리미엄	29,445
3194	대우	쉐보레올뉴말리부2.0터보LT프리미엄	27,382
3195	대우	쉐보레올뉴말리부1.8하이브리드LT	28,909
3196	대우	쉐보레올뉴말리부1.8하이브리드LT디럭스	30,436
3197	대우	쉐보레올뉴카마로SS6.2가솔린A/T	46,345
3198	대우	슈퍼살롱	13,422
3199	대우	슈퍼살롱2.0A/T	16,157
3200	대우	슈퍼살롱2.0MPFI	13,422
3201	대우	슈퍼살롱ABS팩	14,388
3202	대우	슈퍼살롱EFI(수동)	15,728
3203	대우	슈퍼살롱브로엄2.0LPG영업용	12,545
3204	대우	슈퍼살롱브로엄3.0	19,884
3205	대우	슈퍼살롱브로엄고급형	15,572
3206	대우	슈퍼살롱브로엄고급형RELAX팩	16,132
3207	대우	슈퍼살롱브로엄일반형	14,134
3208	대우	슈퍼살롱브로엄일반형RELAX팩	14,692
3209	대우	씨에로DOHC	6,783
3210	대우	씨에로DOHC에어백팩	7,313
3211	대우	씨에로GX	5,645
3212	대우	씨에로GX알미늄휠팩	5,934
3213	대우	씨에로RX	6,171
3214	대우	씨에로RXA/T양발장애	6,625
3215	대우	씨에로RXA/T오른발장애	6,398
3216	대우	씨에로RXA/T오른손오른발장애	6,434
3217	대우	씨에로RXA/T오른손왼발장애	6,343
3218	대우	씨에로RXA/T왼손오른발장애	6,434
3219	대우	씨에로RXA/T왼손왼발장애	6,343
3220	대우	씨에로RXDOHC팩	6,846
3221	대우	씨에로RX에어백팩	6,700
3222	대우	아카디아X	33,545
3223	대우	아카디아ROYALE	38,454
3224	대우	아카디아SUPER	39,363
3225	대우	아카디아SUPERROYALEPACKAGE	40,364
3226	대우	아카디아디럭스	37,036
3227	대우	아카디아모범영업용	25,318
3228	대우	알페온CL240 디럭스 A/T N	27,127
3229	대우	알페온CL240 프리미엄 A/T N	28,436
3230	대우	알페온CL300 디럭스 A/T N	32,745
3231	대우	알페온CL300 프리미엄 A/T N	33,791
3232	대우	알페온EL240 eAssist 디럭스 A/T N	32,718
3233	대우	알페온EL240 eAssist 프리미엄 A/T N	34,654
3234	대우	알페온EL240 디럭스 A/T N	29,655
3235	대우	알페온EL240 프리미엄 A/T N	31,909
3236	대우	알페온EL300 슈프림 A/T N	35,064
3237	대우	알페온스페셜 A/T N	37,154
3238	대우	에스페로1.5	6,577
3239	대우	에스페로1.5DOHC	7,014
3240	대우	에스페로1.5DOHC디럭스	7,410
3241	대우	에스페로1.5DOHC알미늄휠팩	7,304
3242	대우	에스페로1.5DOHC에어백팩1	7,544
3243	대우	에스페로1.5DOHC에어백팩2	7,978
3244	대우	에스페로1.5DOHC오른손왼발장애A/T	7,490

연번	제작사	기종명	기준가격
3245	대우	에스페로1.5MPFI	6,577
3246	대우	에스페로1.5MPFI디럭스팩	6,729
3247	대우	에스페로1.5MPFI왼손오른발장애A/T	6,937
3248	대우	에스페로1.5디럭스팩	6,721
3249	대우	에스페로1.5알미늄휠팩	6,866
3250	대우	에스페로1.5에어백팩	7,107
3251	대우	에스페로1.8	7,832
3252	대우	에스페로1.8에어백팩1	8,437
3253	대우	에스페로2.0A/T	8,864
3254	대우	에스페로2.0M/T	8,103
3255	대우	에스페로2.0MPFI	7,934
3256	대우	에스페로DOHCA/T양발장애	7,771
3257	대우	에스페로DOHCA/T오른발장애	7,544
3258	대우	에스페로DOHCA/T오른손오른발장애	7,580
3259	대우	에스페로DOHCA/T왼손오른발장애	7,580
3260	대우	에스페로DOHCA/T왼손왼발장애	7,490
3261	대우	에스페로LPG	6,851
3262	대우	에스페로영업용중형	5,954
3263	대우	원스툼2WD(5인승)LS고급형A/T	20,436
3264	대우	원스툼2WD(5인승)LS고급형M/T	19,182
3265	대우	원스툼2WD(5인승)LS기본형A/T	20,109
3266	대우	원스툼2WD(5인승)LS기본형M/T	18,609
3267	대우	원스툼2WD(5인승)LT고급형	22,036
3268	대우	원스툼2WD(5인승)LT고급형A/T	23,536
3269	대우	원스툼2WD(5인승)LT고급형M/T	22,036
3270	대우	원스툼2WD(5인승)LT기본형	20,363
3271	대우	원스툼2WD(5인승)LT기본형A/T	21,864
3272	대우	원스툼2WD(5인승)LT기본형M/T	20,364
3273	대우	원스툼2WD(5인승)LT익스트림A/T	24,218
3274	대우	원스툼2WD(5인승)LT익스트림M/T	22,718
3275	대우	원스툼2WD(5인승)LT최고급형	24,609
3276	대우	원스툼2WD(5인승)LT최고급형A/T	24,609
3277	대우	원스툼2WD(5인승)SMARTPACKA/T	21,182
3278	대우	원스툼2WD(5인승)SMARTPACKM/T	19,681
3279	대우	원스툼2WD(7인승)LS고급형A/T	21,045
3280	대우	원스툼2WD(7인승)LS고급형M/T	19,545
3281	대우	원스툼2WD(7인승)LS기본형A/T	20,472
3282	대우	원스툼2WD(7인승)LS기본형M/T	18,972
3283	대우	원스툼2WD(7인승)LT고급형A/T	23,763
3284	대우	원스툼2WD(7인승)LT고급형M/T	22,264
3285	대우	원스툼2WD(7인승)LT기본형A/T	22,200
3286	대우	원스툼2WD(7인승)LT기본형M/T	20,700
3287	대우	원스툼2WD(7인승)LT익스트림A/T	24,581
3288	대우	원스툼2WD(7인승)LT익스트림M/T	23,081
3289	대우	원스툼2WD(7인승)LT최고급형	24,973
3290	대우	원스툼2WD(7인승)LT최고급형A/T	24,972
3291	대우	원스툼2WD(7인승)SMARTPACKM/T	20,136
3292	대우	원스툼4WD(5인승)A/T고급형	25,755
3293	대우	원스툼4WD(5인승)A/T최고급형	27,236
3294	대우	원스툼4WD(5인승)LTX최고급형	27,164
3295	대우	원스툼4WD(5인승)LTX최고급형A/T	27,164
3296	대우	원스툼4WD(5인승)LT고급형A/T	24,900
3297	대우	원스툼4WD(5인승)LT고급형M/T	23,400
3298	대우	원스툼4WD(5인승)LT기본형A/T	23,336
3299	대우	원스툼4WD(5인승)LT기본형M/T	21,836
3300	대우	원스툼4WD(5인승)LT익스트림A/T	25,718

연번	제작사	기종명	기준가격
3301	대우	원스톰4WD(5인승)LT익스트림M/T	24,218
3302	대우	원스톰4WD(5인승)LT최고급형	26,109
3303	대우	원스톰4WD(5인승)LT최고급형A/T	26,109
3304	대우	원스톰4WD(7인승)LTX최고급형	28,591
3305	대우	원스톰4WD(7인승)LTX최고급형A/T	28,591
3306	대우	원스톰4WD(7인승)LT고급형A/T	24,409
3307	대우	원스톰4WD(7인승)LT고급형M/T	23,990
3308	대우	원스톰4WD(7인승)LT기본형A/T	23,818
3309	대우	원스톰4WD(7인승)LT기본형M/T	22,318
3310	대우	원스톰4WD(7인승)LT익스트림A/T	26,081
3311	대우	원스톰4WD(7인승)LT익스트림M/T	24,581
3312	대우	원스톰4WD(7인승)LT최고급형	26,100
3313	대우	원스톰4WD(7인승)LT최고급형A/T	26,100
3314	대우	원스톰MAXX4WD(5인승)DLX고급형A/T	26,418
3315	대우	원스톰MAXX4WD(5인승)HDLX최고급형A/T	27,927
3316	대우	원스톰MAXX4WD(5인승)고급형A/T,1991	26,209
3317	대우	원스톰MAXX4WD(5인승)최고급형A/T,1991	27,236
3318	대우	원스톰가솔린2WD(5인승)LS고급형	19,590
3319	대우	원스톰가솔린2WD(7인승)LS고급형	20,318
3320	대우	임페리얼3.0	23,099
3321	대우	임페리얼3.0스페셜	25,213
3322	대우	젠틀라(4도어가솔린)1.2SXA/T	10,136
3323	대우	젠틀라(4도어가솔린)1.2SXM/T	8,954
3324	대우	젠틀라(4도어가솔린)1.6CDXA/T	11,372
3325	대우	젠틀라(4도어가솔린)1.6CDXM/T	10,190
3326	대우	젠틀라(4도어가솔린)1.6다이아몬드A/T	11,263
3327	대우	젠틀라(4도어가솔린)1.6다이아몬드M/T	10,100
3328	대우	젠틀라1.2SXA/T	10,136
3329	대우	젠틀라1.2SXM/T	8,954
3330	대우	젠틀라1.5CDX기본형A/T	9,464
3331	대우	젠틀라1.5SE경제형A/T	8,818
3332	대우	젠틀라1.5SE경제형M/T	7,663
3333	대우	젠틀라1.5SX실속형A/T	9,309
3334	대우	젠틀라1.5SX실속형M/T	8,154
3335	대우	젠틀라1.6CDXA/T	11,372
3336	대우	젠틀라1.6CDXM/T	10,190
3337	대우	젠틀라1.6CDX기본형A/T양발	10,581
3338	대우	젠틀라1.6CDX기본형A/T오른발	10,354
3339	대우	젠틀라1.6CDX기본형A/T오른손또는오른발	10,390
3340	대우	젠틀라1.6CDX기본형A/T오른손또는오른손왼발	10,300
3341	대우	젠틀라1.6CDX기본형A/T왼손또는오른발	10,390
3342	대우	젠틀라1.6CDX기본형A/T왼손또는왼손왼발	10,300
3343	대우	젠틀라1.6CDX기본형M/T	8,227
3344	대우	젠틀라1.6다이아몬드A/T	11,263
3345	대우	젠틀라1.6다이아몬드M/T	10,100
3346	대우	젠틀라X(3도어가솔린)1.6CDXA/T	10,436
3347	대우	젠틀라X(3도어가솔린)1.6CDXM/T	9,272
3348	대우	젠틀라X(3도어가솔린)REDHolicA/T	11,790
3349	대우	젠틀라X(3도어가솔린)REDHolicM/T	10,609
3350	대우	젠틀라X(5도어가솔린)1.2REDHolicA/T	10,636
3351	대우	젠틀라X(5도어가솔린)1.2REDHolicM/T	9,454
3352	대우	젠틀라X(5도어가솔린)1.2SEA/T	9,454
3353	대우	젠틀라X(5도어가솔린)1.2SEM/T	8,272
3354	대우	젠틀라X(5도어가솔린)1.2SXA/T	10,009
3355	대우	젠틀라X(5도어가솔린)1.2SXM/T	8,827
3356	대우	젠틀라X(5도어가솔린)1.6CDXA/T	11,109

연번	제작사	기종명	기준가격
3357	대우	젠트라X(5도어가솔린)1.6CDXM/T	9,927
3358	대우	젠트라X(5도어가솔린)1.6REDHolicA/T	11,527
3359	대우	젠트라X(5도어가솔린)1.6REDHolicM/T	10,345
3360	대우	젠트라X(5도어가솔린)1.6다이아몬드A/T	10,909
3361	대우	젠트라X(5도어가솔린)1.6다이아몬드M/T	9,745
3362	대우	칼로스3도어1.6LKA/T	9,454
3363	대우	칼로스3도어1.6LKM/T	8,227
3364	대우	칼로스4도어1.5DK고급형A/T	8,318
3365	대우	칼로스4도어1.5DK고급형M/T	7,054
3366	대우	칼로스4도어1.5DK일반형A/T	7,954
3367	대우	칼로스4도어1.5DK일반형M/T	6,681
3368	대우	칼로스4도어1.5LK고급형A/T	8,763
3369	대우	칼로스4도어1.5LK고급형M/T	7,500
3370	대우	칼로스4도어1.5LK일반형A/T	8,172
3371	대우	칼로스4도어1.5LK일반형M/T	6,909
3372	대우	칼로스4도어1.5다이아몬드A/T	9,163
3373	대우	칼로스4도어1.5다이아몬드M/T	7,900
3374	대우	칼로스5도어1.2MK일반형A/T	7,572
3375	대우	칼로스5도어1.2MK일반형M/T	6,327
3376	대우	칼로스5도어1.2다이아몬드A/T	8,281
3377	대우	칼로스5도어1.2다이아몬드CVT	8,781
3378	대우	칼로스5도어1.2다이아몬드M/T	7,554
3379	대우	칼로스5도어1.5DK고급형A/T	8,318
3380	대우	칼로스5도어1.5DK고급형M/T	7,054
3381	대우	칼로스5도어1.5DK일반형A/T	7,954
3382	대우	칼로스5도어1.5DK일반형M/T	6,681
3383	대우	칼로스5도어1.5LK고급형A/T	8,763
3384	대우	칼로스5도어1.5LK고급형M/T	7,500
3385	대우	칼로스5도어1.5LK일반형A/T	8,171
3386	대우	칼로스5도어1.5LK일반형M/T	6,908
3387	대우	칼로스5도어1.6LK고급형A/T	9,145
3388	대우	칼로스5도어1.6LK고급형M/T	7,918
3389	대우	칼로스5도어1.6LK일반형A/T	8,918
3390	대우	칼로스5도어1.6LK일반형M/T	7,690
3391	대우	칼로스5도어1.6다이아몬드A/T	9,772
3392	대우	칼로스5도어1.6다이아몬드M/T	8,545
3393	대우	칼로스5도어LK1.6A/T	9,145
3394	대우	칼로스5도어LK1.6M/T	7,918
3395	대우	칼로스LKA/T양발장애	8,700
3396	대우	칼로스LKA/T오른발장애	8,472
3397	대우	칼로스LKA/T오른손장애오른발장애	8,509
3398	대우	칼로스LKA/T오른손장애오른손원발장애	8,418
3399	대우	칼로스LKA/T왼손장애오른발장애	8,509
3400	대우	칼로스LKA/T왼손장애왼손원발장애	8,418
3401	대우	칼로스V1.2EK고급형A/T	7,572
3402	대우	칼로스V1.2EK고급형M/T	6,309
3403	대우	칼로스V1.2EK일반형A/T	7,200
3404	대우	칼로스V1.2EK일반형M/T	5,935
3405	대우	칼로스V1.2MKA/T	7,954
3406	대우	칼로스V1.2MKM/T	6,727
3407	대우	칼로스V1.5DKA/T	8,081
3408	대우	칼로스V1.5DKM/T	6,836
3409	대우	칼로스V1.5LKA/T	8,327
3410	대우	칼로스V1.5LKM/T	7,081
3411	대우	칼로스V1.5다이아몬드A/T	9,072
3412	대우	칼로스V1.5다이아몬드M/T	7,809

연번	제작사	기종명	기준가격
3413	대우	칼로스V5도어1.2EKA/T	7,536
3414	대우	칼로스V5도어1.2EKM/T	6,309
3415	대우	칼로스V5도어1.2MKA/T	7,954
3416	대우	칼로스V5도어1.2MKM/T	6,727
3417	대우	칼로스V5도어1.2이코노다이아몬드A/T	8,391
3418	대우	칼로스V5도어1.2이코노다이아몬드M/T	7,127
3419	대우	칼로스V5도어1.5LKA/T	8,718
3420	대우	칼로스V5도어1.5LKM/T	7,490
3421	대우	칼로스V5도어1.5다이아몬드A/T	9,881
3422	대우	칼로스V5도어1.5다이아몬드M/T	8,654
3423	대우	칼로스드림넷LK고급형A/T	9,718
3424	대우	칼로스운전교습용도로주행용A/T	7,163
3425	대우	칼로스운전교습용도로주행용M/T	6,009
3426	대우	토스카1.8DOHC(가솔린)A/T	15,518
3427	대우	토스카1.8DOHC(가솔린)M/T	14,355
3428	대우	토스카2.0CDX디젤A/T	23,089
3429	대우	토스카2.0SE디젤A/T	20,217
3430	대우	토스카L62.0(가솔린)A/T	18,473
3431	대우	토스카L62.0(가솔린)M/T	16,818
3432	대우	토스카L62.0CDX(가솔린)A/T	21,890
3433	대우	토스카L62.0CDXA/T	21,890
3434	대우	토스카L62.0CDXLPG자가용A/T	20,200
3435	대우	토스카L62.0CDX고급형A/T	20,736
3436	대우	토스카L62.0CDX배이지인테리어A/T	21,263
3437	대우	토스카L62.0CDX양발	20,513
3438	대우	토스카L62.0CDX오른발	20,290
3439	대우	토스카L62.0CDX오른손또는오른발	20,322
3440	대우	토스카L62.0CDX오른손또는오른손/왼발	20,231
3441	대우	토스카L62.0CDX왼손또는오른발	20,322
3442	대우	토스카L62.0CDX왼손또는왼손/왼발	20,231
3443	대우	토스카L62.0Deluxe영업용렌터카A/T	14,172
3444	대우	토스카L62.0Deluxe영업용렌터카M/T	12,618
3445	대우	토스카L62.0Deluxe택시A/T	14,163
3446	대우	토스카L62.0Deluxe택시M/T	12,609
3447	대우	토스카L62.0SE(가솔린)A/T	18,036
3448	대우	토스카L62.0SE(가솔린)M/T	16,409
3449	대우	토스카L62.0SELPG자가용A/T	16,709
3450	대우	토스카L62.0SE양발	17,022
3451	대우	토스카L62.0SE오른발	16,800
3452	대우	토스카L62.0SE오른손또는오른발	16,831
3453	대우	토스카L62.0SE오른손또는오른손/왼발	16,740
3454	대우	토스카L62.0SE왼손또는오른발	16,831
3455	대우	토스카L62.0SE왼손또는왼손/왼발	16,740
3456	대우	토스카L62.0SE일반형A/T	16,964
3457	대우	토스카L62.0SE일반형M/T	15,400
3458	대우	토스카L62.0Supreme영업용렌터카A/T	15,881
3459	대우	토스카L62.0Supreme영업용렌터카M/T	14,327
3460	대우	토스카L62.0Supreme택시A/T	15,872
3461	대우	토스카L62.0Supreme택시M/T	14,318
3462	대우	토스카L62.0SX(가솔린)A/T	20,155
3463	대우	토스카L62.0SXA/T	20,155
3464	대우	토스카L62.0SXLPG자가용A/T	18,618
3465	대우	토스카L62.0SX고급형A/T	19,700
3466	대우	토스카L62.0SX양발	18,931
3467	대우	토스카L62.0SX오른발	18,709
3468	대우	토스카L62.0SX오른손또는오른발	18,740

연번	제작사	기종명	기준가격
3469	대우	토스카L62.0SX오른손또는오른손/왼발	18,650
3470	대우	토스카L62.0SX왼손또는오른발	18,740
3471	대우	토스카L62.0SX왼손또는왼손/왼발	18,650
3472	대우	토스카L62.0영업용렌트카A/T	12,754
3473	대우	토스카L62.0영업용렌트카M/T	11,200
3474	대우	토스카L62.0일반형A/T	16,473
3475	대우	토스카L62.0일반형M/T	14,909
3476	대우	토스카L62.0택시A/T	12,745
3477	대우	토스카L62.0택시M/T	11,190
3478	대우	토스카L62.5A/T	26,164
3479	대우	토스카L62.5가솔린A/T	26,164
3480	대우	토스카L62.5고급형A/T	23,318
3481	대우	토스카LPGEXCLUSIVEA/T	19,390
3482	대우	토스카LPGL62.0CDXA/T	20,200
3483	대우	토스카LPGL62.0SEA/T	16,709
3484	대우	토스카LPGL62.0SE고급형A/T	16,190
3485	대우	토스카LPGL62.0SE일반형A/T	15,372
3486	대우	토스카LPGL62.0SXA/T	18,618
3487	대우	토스카LPGL62.0SX고급형A/T	17,818
3488	대우	토스카LPGL62.0SX일반형A/T	16,372
3489	대우	토스카LPGL62.0고급형A/T	15,572
3490	대우	토스카LPGL62.0일반형A/T	14,918
3491	대우	토스카디젤2.0CDXA/T	23,918
3492	대우	토스카디젤2.0SEA/T	20,227
3493	대우	토스카디젤자가용2.0EXCLUSIVEA/T	23,190
3494	대우	토스카디젤자가용2.0SXA/T	22,391
3495	대우	토스카렌터카L62.0A/T	12,754
3496	대우	토스카렌터카L62.0M/T	11,200
3497	대우	토스카렌터카L62.0디럭스A/T	14,172
3498	대우	토스카렌터카L62.0디럭스M/T	12,618
3499	대우	토스카렌터카L62.0서프림A/T	15,881
3500	대우	토스카렌터카L62.0서프림M/T	14,327
3501	대우	토스카장애우용L62.0CDX일반형양발	20,513
3502	대우	토스카장애우용L62.0CDX일반형오른발	20,290
3503	대우	토스카장애우용L62.0CDX일반형오른손또는오른발	20,322
3504	대우	토스카장애우용L62.0CDX일반형오른손또는오른손/왼발	20,231
3505	대우	토스카장애우용L62.0CDX일반형왼손또는오른발	20,322
3506	대우	토스카장애우용L62.0CDX일반형왼손또는왼손/왼발	20,231
3507	대우	토스카장애우용L62.0EXCLUSIVE양발	19,704
3508	대우	토스카장애우용L62.0EXCLUSIVE오른발	19,481
3509	대우	토스카장애우용L62.0EXCLUSIVE오른손또는오른발	19,513
3510	대우	토스카장애우용L62.0EXCLUSIVE오른손또는오른손/왼발	19,422
3511	대우	토스카장애우용L62.0EXCLUSIVE왼손또는오른발	19,513
3512	대우	토스카장애우용L62.0EXCLUSIVE왼손또는왼손/왼발	19,422
3513	대우	토스카장애우용L62.0SE일반형양발	17,022
3514	대우	토스카장애우용L62.0SE일반형오른발	16,800
3515	대우	토스카장애우용L62.0SE일반형오른손또는오른발	16,831
3516	대우	토스카장애우용L62.0SE일반형오른손또는오른손/왼발	16,740
3517	대우	토스카장애우용L62.0SE일반형왼손또는오른발발	16,831
3518	대우	토스카장애우용L62.0SE일반형왼손또는왼손/왼발	16,740
3519	대우	토스카장애우용L62.0SX고급형양발	18,131
3520	대우	토스카장애우용L62.0SX고급형오른발	17,909
3521	대우	토스카장애우용L62.0SX고급형오른손또는오른발	17,940
3522	대우	토스카장애우용L62.0SX고급형오른손또는오른손/왼발	17,850
3523	대우	토스카장애우용L62.0SX고급형왼손또는오른발발	17,940
3524	대우	토스카장애우용L62.0SX고급형왼손또는왼손/왼발	17,850

연번	제작사	기종명	기준가격
3525	대우	토스카장애우용L62.0SX일반형양발	18,931
3526	대우	토스카장애우용L62.0SX일반형오른발	18,709
3527	대우	토스카장애우용L62.0SX일반형오른손또는오른발	18,740
3528	대우	토스카장애우용L62.0SX일반형왼손또는왼손/왼발	18,650
3529	대우	토스카장애우용L62.0SX일반형왼손또는오른발발	18,740
3530	대우	토스카장애우용L62.0SX일반형왼손또는왼손/왼발	18,650
3531	대우	토스카장애우용L62.0고급형양발	15,886
3532	대우	토스카장애우용L62.0고급형오른발	15,663
3533	대우	토스카장애우용L62.0고급형오른손또는오른발	15,695
3534	대우	토스카장애우용L62.0고급형오른손또는오른손/왼발	15,604
3535	대우	토스카장애우용L62.0고급형왼손또는오른발발	15,695
3536	대우	토스카장애우용L62.0고급형왼손또는왼손/왼발	15,604
3537	대우	토스카장애우용L62.0일반형양발	15,231
3538	대우	토스카장애우용L62.0일반형오른발	15,009
3539	대우	토스카장애우용L62.0일반형오른손또는오른발	15,040
3540	대우	토스카장애우용L62.0일반형오른손또는오른손/왼발	14,950
3541	대우	토스카장애우용L62.0일반형왼손또는오른발발	15,040
3542	대우	토스카장애우용L62.0일반형왼손또는왼손/왼발	14,950
3543	대우	토스카택시L62.0A/T	12,745
3544	대우	토스카택시L62.0M/T	11,190
3545	대우	토스카택시L62.0디럭스A/T	14,163
3546	대우	토스카택시L62.0디럭스M/T	12,609
3547	대우	토스카택시L62.0서프림A/T	15,872
3548	대우	토스카택시L62.0서프림M/T	14,318
3549	대우	티코2인승승용	3,036
3550	대우	티코DX	3,718
3551	대우	티코DX에어로팩	3,488
3552	대우	티코DX과워윈도우	3,495
3553	대우	티코PM	3,100
3554	대우	티코SE	2,900
3555	대우	티코SG	3,590
3556	대우	티코SGA/T	4,363
3557	대우	티코SG양발장애	5,100
3558	대우	티코SG오른발장애	4,918
3559	대우	티코SG오른손오른발장애	4,954
3560	대우	티코SG오른손오른손왼발장애	4,863
3561	대우	티코SG왼손오른발장애	4,954
3562	대우	티코SG왼손왼손왼발장애	4,863
3563	대우	티코SL	3,318
3564	대우	티코SL에어로팩	3,347
3565	대우	티코SUPER	3,627
3566	대우	티코SUPER스포티팩	3,942
3567	대우	티코SX	3,590
3568	대우	티코SXA/T양발장애	5,155
3569	대우	티코SXA/T오른발장애	4,973
3570	대우	티코SXA/T오른손오른발장애	5,010
3571	대우	티코SXA/T오른손장애오른손왼발장애	4,919
3572	대우	티코SXA/T오른손장애왼손왼발장애	4,919
3573	대우	티코SXA/T왼손오른발장애	5,010
3574	대우	티코SX슈퍼팩	3,926
3575	대우	프린스1.8	9,181
3576	대우	프린스1.8ABS팩	10,181
3577	대우	프린스1.8DOHC	10,272
3578	대우	프린스1.8DOHCABS팩	11,272
3579	대우	프린스1.8DOHC에어백팩	10,909
3580	대우	프린스1.8디럭스팩	9,872



연번	제작사	기종명	기준가격
3581	대우	프린스1.8에어백팩	10,909
3582	대우	프린스1.9	10,818
3583	대우	프린스1.9EFI5단	11,727
3584	대우	프린스2.0	11,363
3585	대우	프린스2.0ABS팩	10,917
3586	대우	프린스2.0ACEABS팩	12,727
3587	대우	프린스2.0ACELEATHER팩	11,644
3588	대우	프린스2.0ACE디럭스팩	11,957
3589	대우	프린스2.0DOHC	13,090
3590	대우	프린스2.0DOHC릴랙스팩	14,000
3591	대우	프린스2.0DOHC콘서트팩	13,727
3592	대우	프린스2.0MPFI5단	10,890
3593	대우	프린스2.0디럭스팩	11,636
3594	대우	프린스2.0수프림MPFI5단	15,181
3595	대우	프린스2.0에이스	11,590
3596	대우	프린스LPGDLX	9,683
3597	대우	프린스LPGDLX/T양발장애	12,000
3598	대우	프린스LPGDLX/T오른발장애	11,727
3599	대우	프린스LPGDLX/T오른손오른발장애	11,772
3600	대우	프린스LPGDLX/T오른손왼발장애	11,663
3601	대우	프린스LPGDLX/T오른손장애오른발장애	11,772
3602	대우	프린스LPGDLX/T오른손장애오른손왼발장애	11,663
3603	대우	프린스LPGDLX/T왼손오른발장애	11,772
3604	대우	프린스LPGDLX/T왼손왼발장애	11,663
3605	대우	프린스LPGDLX/T왼손장애오른발장애	11,772
3606	대우	프린스LPGDLX/T왼손장애왼손왼발장애	11,663
3607	대우	프린스LPGDLXABS팩	10,705
3608	대우	프린스영업용1.6고급형	7,042
3609	대우	프린스영업용1.6일반형	6,115
3610	대우	프린스영업용2.0DLX중형고급ABS팩	9,777
3611	대우	프린스영업용2.0LPG	7,818
3612	대우	프린스영업용2.0슈퍼형	7,602
3613	대우	프린스영업용DLX고급/모범	8,727
3614	대우	프린스영업용DLX고급/모범ABS팩	9,777
3615	대우	프린스영업용보급형	7,181
3616	대우	프린스영업용일반형	7,909
3617	대우	프린스영업용중형	7,818
3618	대우	프린스영업용중형ABS팩	8,868
3619	르노삼성	NewSM3LEA/T	17,181
3620	르노삼성	NewSM3PEA/T	14,272
3621	르노삼성	NewSM3REA/T	18,545
3622	르노삼성	NewSM3SEA/T	15,818
3623	르노삼성	NewSM3SEPlusA/T	16,072
3624	르노삼성	QM31.5DCILE	19,064
3625	르노삼성	QM31.5DCIRE	20,045
3626	르노삼성	QM31.5dCiREPanoramic	20,414
3627	르노삼성	QM31.5dCiREs-edition	19,800
3628	르노삼성	QM31.5dCiRESIGNATURE	21,027
3629	르노삼성	QM31.5DCISE	18,164
3630	르노삼성	QM5NEO가솔린2.02WDRE	24,636
3631	르노삼성	QM5가솔린2.02WDLEA/T	22,365
3632	르노삼성	QM5가솔린2.02WDSEA/T	20,250
3633	르노삼성	QM5네오가솔린2.0(2WD)LE	22,095
3634	르노삼성	QM5네오가솔린2.0(2WD)RE	23,949
3635	르노삼성	QM5네오가솔린2.0(2WD)SE	20,061
3636	르노삼성	QM5네오디젤2.0(2WD)LE	25,893

연번	제작사	기종명	기준가격
3637	르노삼성	QM5네오디젤2.0(2WD)RE	27,747
3638	르노삼성	QM5네오디젤2.0(2WD)SE	24,030
3639	르노삼성	QM5네오디젤2.0(4WD)LE	27,567
3640	르노삼성	QM5네오디젤2.0(4WD)RE	29,430
3641	르노삼성	QM5네오디젤2.0(4WD)SE	25,740
3642	르노삼성	QM5디젤2.02WDLEA/T	25,965
3643	르노삼성	QM5디젤2.02WDREA/T	27,810
3644	르노삼성	QM5디젤2.02WDSEA/T	23,850
3645	르노삼성	QM5디젤2.04WDLEA/T	27,675
3646	르노삼성	QM5디젤2.04WDREA/T	29,520
3647	르노삼성	QM5디젤2.04WDSEA/T	25,560
3648	르노삼성	QM62_0DCILE2WD	23,973
3649	르노삼성	QM62_0DCILE4WD	25,364
3650	르노삼성	QM62_0dCiEALLMODE4x4-i	26,755
3651	르노삼성	QM62_0dCiRE2WD	25,732
3652	르노삼성	QM62_0dCiRE4WD	27,123
3653	르노삼성	QM62_0dCiRE4WDALLMODE4x4-i	28,514
3654	르노삼성	QM62_0DCIREPLUS2WD	28,545
3655	르노삼성	QM62_0DCIREPLUS4WD	30,090
3656	르노삼성	QM62_0DCIRESIGNATURE2WD	27,327
3657	르노삼성	QM62_0DCIRESIGNATURE4WD	28,718
3658	르노삼성	QM62_0dCiRESignature4WDALLMODE4x4-i	30,109
3659	르노삼성	QM62_0DCISE2WD	22,664
3660	르노삼성	QM62_0dCiSEALLMODE4x4-i	24,055
3661	르노삼성	QM62_0GDeLE2WD	21,600
3662	르노삼성	QM62_0GDeRE2WD	23,359
3663	르노삼성	QM62_0GDeRESignature2WD	24,955
3664	르노삼성	QM62_0GDeSE2WD	20,291
3665	르노삼성	SM2_0LPE(장애인용)LEA/T	22,545
3666	르노삼성	SM2_0LPE(장애인용)REA/T	24,273
3667	르노삼성	SM2_0LPE(장애인용)SEA/T	21,136
3668	르노삼성	SM31_5DCILE	16,895
3669	르노삼성	SM31_5DCISE	18,136
3670	르노삼성	SM31_6GteLE	14,686
3671	르노삼성	SM31_6GtePE	12,027
3672	르노삼성	SM31_6GteRE	16,077
3673	르노삼성	SM31_6GteSE	13,623
3674	르노삼성	SM31_6XEAT	16,200
3675	르노삼성	SM3NEO유리피연준중형LE	17,636
3676	르노삼성	SM3NEO유리피연준중형PE	14,318
3677	르노삼성	SM3NEO유리피연준중형RE	18,136
3678	르노삼성	SM3NEO유리피연준중형SE	15,455
3679	르노삼성	SM3NEO유리피연준중형SEPlus	16,545
3680	르노삼성	SM3Z_E,RE	35,499
3681	르노삼성	SM3Z_E,SE	33,788
3682	르노삼성	SM3Z_E,택시	36,810
3683	르노삼성	SM3ZESEPlus	40,909
3684	르노삼성	SM3네오LE	16,794
3685	르노삼성	SM3네오PE	14,049
3686	르노삼성	SM3네오RE	17,658
3687	르노삼성	SM3네오SE	15,462
3688	르노삼성	SM52_0LEA/T	24,273
3689	르노삼성	SM52_0LPe(택시/렌터카)고급형	15,014
3690	르노삼성	SM52_0Lpe고급형	15,014
3691	르노삼성	SM52_0PEA/T	20,273
3692	르노삼성	SM52_0REA/T	25,636

연번	제작사	기종명	기준가격
3693	르노삼성	SM52.0SEA/T	22,273
3694	르노삼성	SM52.0SEPLUSA/T	22,590
3695	르노삼성	SM52.0가솔린Classic	17,959
3696	르노삼성	SM5GDiTURBOTCEA/T	24,636
3697	르노삼성	SM5Platinum2.0CVTCII가솔린엔진LES/S컬렉션	24,545
3698	르노삼성	SM5Platinum2.0CVTCII가솔린엔진RES/S컬렉션	26,364
3699	르노삼성	SM5Platinum2.0CVTCII가솔린엔진SES/S컬렉션	22,545
3700	르노삼성	SM5Platinum장애인용2.0CVTCIIPLI엔진LES/S컬렉션	21,273
3701	르노삼성	SM5Platinum장애인용2.0CVTCIIPLI엔진RES/S컬렉션	22,909
3702	르노삼성	SM5TCEGdiTurbo엔진TCES/S컬렉션	25,455
3703	르노삼성	SM5노바RE(장애인용)	20,835
3704	르노삼성	SM5노바RE(장애인용)	22,635
3705	르노삼성	SM5노바TCE	24,876
3706	르노삼성	SM5노바가솔린LE	24,390
3707	르노삼성	SM5노바가솔린PE	19,881
3708	르노삼성	SM5노바가솔린RE	25,803
3709	르노삼성	SM5노바가솔린SE	22,140
3710	르노삼성	SM5노바고급형(택시/렌터카)	16,425
3711	르노삼성	SM5노바디젤	23,112
3712	르노삼성	SM5노바디젤프리미엄	24,741
3713	르노삼성	SM5노바최고급형(택시/렌터카)	18,450
3714	르노삼성	SM5장애인용LEA/T	20,909
3715	르노삼성	SM5장애인용REA/T	22,273
3716	르노삼성	SM5장애인용SEPLUSA/T	19,545
3717	르노삼성	SM5택시/렌터카고급형개인택시용A/T	14,809
3718	르노삼성	SM5택시/렌터카최고급형A/T	18,363
3719	르노삼성	SM5택시/렌터카최고급형개인택시용A/T	16,159
3720	르노삼성	SM61.5DCILE	24,791
3721	르노삼성	SM61.5DCIPE	21,273
3722	르노삼성	SM61.5DCISE	23,195
3723	르노삼성	SM61.6TCeLE	24,832
3724	르노삼성	SM61.6TCELEA/T	27,590
3725	르노삼성	SM61.6TCeRE	26,755
3726	르노삼성	SM61.6TCEREA/T	29,727
3727	르노삼성	SM61.6TCeSE	23,236
3728	르노삼성	SM61.6TCESEA/T	25,818
3729	르노삼성	SM62.0GdeLE	23,564
3730	르노삼성	SM62.0GDELEA/T	26,181
3731	르노삼성	SM62.0GdePE	20,045
3732	르노삼성	SM62.0GDEPEA/T	22,272
3733	르노삼성	SM62.0GdeRE	25,364
3734	르노삼성	SM62.0GDEREA/T	28,181
3735	르노삼성	SM62.0GdeSE	21,968
3736	르노삼성	SM62.0GDESEA/T	24,409
3737	르노삼성	SM62.0LPE렌터카PE	18,727
3738	르노삼성	SM62.0LPE렌터카SE	20,954
3739	르노삼성	SM62.0LPE장애인용LE	23,318
3740	르노삼성	SM62.0LPE장애인용RE	25,318
3741	르노삼성	SM62.0LPE장애인용SE	21,545
3742	르노삼성	SM6렌터카2.0LPePE	16,855
3743	르노삼성	SM6렌터카2.0LPeSE	18,859
3744	르노삼성	SM6장애인용2.0LPeLE	20,986
3745	르노삼성	SM6장애인용2.0LPeRE	22,786
3746	르노삼성	SM6장애인용2.0LPeSE	19,391
3747	르노삼성	SM6택시2.0LPePE	17,182
3748	르노삼성	SM6택시2.0LPeSE	19,145

연번	제작사	기종명	기준가격
3749	르노삼성	SM72.0LPe(택시/렌터카)	19,432
3750	르노삼성	SM72.0LPe장애인용	21,150
3751	르노삼성	SM72.0LPe택시/렌터카	19,432
3752	르노삼성	SM72.5/3.5V6	27,835
3753	르노삼성	SM72.5/3.5V635	31,001
3754	르노삼성	SM72.5LEA/T	28,655
3755	르노삼성	SM72.5REA/T	30,864
3756	르노삼성	SM72.5SEA/T	27,200
3757	르노삼성	SM73.5LE35A/T	31,082
3758	르노삼성	SM73.5RE35A/T	34,718
3759	르노삼성	SM73.5SE35A/T	30,528
3760	르노삼성	SM7LES/S컬렉션	29,336
3761	르노삼성	SM7RES/S컬렉션	32,045
3762	르노삼성	SM7V625	31,500
3763	르노삼성	SM7V635	35,090
3764	르노삼성	SM7노바LP(장애인용/렌터카)	22,950
3765	르노삼성	SM7노바VQ25LE	28,458
3766	르노삼성	SM7노바VQ25RE	30,753
3767	르노삼성	SM7노바VQ25SE	26,514
3768	르노삼성	SM7노바VQ35LE	30,753
3769	르노삼성	SM7노바VQ35RE	33,759
3770	삼성	All-NewSM7LE35A/T	32,781
3771	삼성	All-NewSM7LEA/T	28,781
3772	삼성	All-NewSM7RE35A/T	34,818
3773	삼성	All-NewSM7REA/T	31,181
3774	삼성	All-NewSM7SE35A/T	31,109
3775	삼성	All-NewSM7SEA/T	27,645
3776	삼성	NEWQM5가솔린2.52WDCityLE25A/T	23,090
3777	삼성	NEWQM5가솔린2.52WDCityLE36PlusA/T	24,136
3778	삼성	NEWQM5가솔린2.52WDCityRE25A/T	25,454
3779	삼성	NEWQM5가솔린2.52WDCitySE25A/T	21,681
3780	삼성	NEWQM5디젤2.02WDLEA/T	25,727
3781	삼성	NEWQM5디젤2.02WDLEPlusA/T	26,727
3782	삼성	NEWQM5디젤2.02WDREA/T	28,090
3783	삼성	NEWQM5디젤2.02WDSEA/T	23,909
3784	삼성	NEWQM5디젤2.04WDLEA/T	27,318
3785	삼성	NEWQM5디젤2.04WDREA/T	29,681
3786	삼성	NEWQM5디젤2.04WDSEA/T	25,500
3787	삼성	QM5(2WD)디젤BOSSA/T	26,136
3788	삼성	QM5(2WD)디젤FAIRWAYA/T	25,636
3789	삼성	QM5(2WD)디젤LEA/T	24,818
3790	삼성	QM5(2WD)디젤LEPlusA/T	25,772
3791	삼성	QM5(2WD)디젤LEPREMIUMA/T	24,727
3792	삼성	QM5(2WD)디젤REA/T	27,181
3793	삼성	QM5(2WD)디젤SEA/T	23,272
3794	삼성	QM5(2WD)디젤SEM/T	19,736
3795	삼성	QM5(2WD)디젤SEPlusA/T	23,009
3796	삼성	QM5(2WD)디젤SEPlusM/T	20,390
3797	삼성	QM5(2WD씨티)가솔린ADVENTUREA/T	22,818
3798	삼성	QM5(2WD씨티)가솔린BOSE25A/T	24,045
3799	삼성	QM5(2WD씨티)가솔린FAIRWAY25A/T	22,636
3800	삼성	QM5(2WD씨티)가솔린LE25PlusA/T	23,772
3801	삼성	QM5(2WD씨티)가솔린RE25A/T	25,454
3802	삼성	QM5(2WD씨티)가솔린SE25A/T	21,181
3803	삼성	QM5(2WD씨티)가솔린SE25PLUSA/T	21,009
3804	삼성	QM5(4WD)디젤LEA/T	26,545

연번	제작사	기종명	기준가격
3805	삼성	QM5(4WD)디젤LEPlusA/T	25,682
3806	삼성	QM5(4WD)디젤REA/T	28,909
3807	삼성	QM5(4WD스포티)디젤LEPlus	25,818
3808	삼성	QM5LEA/T	22,864
3809	삼성	SM31_5DCILEA/T	19,045
3810	삼성	SM31_5DCISEA/T	18,000
3811	삼성	SM31_6BOSE스페셜에디션A/T	17,455
3812	삼성	SM31_6LEA/T	16,909
3813	삼성	SM31_6LEExclusiveA/T	16,682
3814	삼성	SM31_6PEA/T	14,455
3815	삼성	SM31_6PEM/T	12,273
3816	삼성	SM31_6REA/T	18,164
3817	삼성	SM31_6SEA/T	15,818
3818	삼성	SM31_6SEBlackA/T	15,773
3819	삼성	SM31_6SEBlackM/T	14,227
3820	삼성	SM31_6SEM/T	13,227
3821	삼성	SM31_6SEPLUSA/T	16,072
3822	삼성	SM32_0BOSE스페셜에디션A/T	18,091
3823	삼성	SM32_0LE20A/T	17,045
3824	삼성	SM32_0LE20EXCLUSIVEA/T	17,318
3825	삼성	SM32_0LEA/T	17,045
3826	삼성	SM32_0RE20A/T	18,091
3827	삼성	SM32_0REA/T	18,091
3828	삼성	SM32_0SE20A/T	15,455
3829	삼성	SM32_0SEA/T	15,455
3830	삼성	SM3CEA/T	11,182
3831	삼성	SM3CEM/T	10,091
3832	삼성	SM3CEPlusA/T	11,909
3833	삼성	SM3CEPremiumA/T	13,000
3834	삼성	SM3ENTRYA/T	9,255
3835	삼성	SM3ENTRYM/T	8,164
3836	삼성	SM3FEA/T	10,866
3837	삼성	SM3FEM/T	9,801
3838	삼성	SM3LCE16A/T	11,409
3839	삼성	SM3LCE16M/T	10,355
3840	삼성	SM3LE16A/T	13,409
3841	삼성	SM3LE16M/T	12,300
3842	삼성	SM3LE16PlusA/T	14,527
3843	삼성	SM3LEA/T	13,591
3844	삼성	SM3LEM/T	12,482
3845	삼성	SM3LEPlusA/T	16,000
3846	삼성	SM3LFE15A/T	10,866
3847	삼성	SM3LFE15M/T	9,801
3848	삼성	SM3LFE16A/T	11,142
3849	삼성	SM3LFE16M/T	10,076
3850	삼성	SM3LLE15A/T	11,545
3851	삼성	SM3LLE15M/T	10,480
3852	삼성	SM3LLE16A/T	11,821
3853	삼성	SM3LLE16M/T	10,755
3854	삼성	SM3LPE15A/T	9,407
3855	삼성	SM3LPE15M/T	8,341
3856	삼성	SM3LSE15A/T	10,242
3857	삼성	SM3LSE15M/T	9,177
3858	삼성	SM3LXE16A/T	10,618
3859	삼성	SM3LXE16M/T	9,554
3860	삼성	SM3NE0A/T	13,745

연번	제작사	기종명	기준가격
3861	삼성	SM3NE0M/T	12,654
3862	삼성	SM3Neo16A/T	13,745
3863	삼성	SM3Neo16M/T	12,654
3864	삼성	SM3PE16A/T	10,582
3865	삼성	SM3PE16M/T	9,755
3866	삼성	SM3PEA/T	11,045
3867	삼성	SM3PEM/T	9,755
3868	삼성	SM3REA/T	17,982
3869	삼성	SM3SE16A/T	12,273
3870	삼성	SM3SE16M/T	11,164
3871	삼성	SM3SE16PlusA/T	12,636
3872	삼성	SM3SE16PlusM/T	11,527
3873	삼성	SM3SEA/T	12,182
3874	삼성	SM3SEM/T	11,091
3875	삼성	SM3XE16A/T	13,163
3876	삼성	SM3XE16M/T	12,054
3877	삼성	SM3Z_E_REA/T	41,900
3878	삼성	SM3Z_E_SEA/T	40,900
3879	삼성	SM518A/T	13,445
3880	삼성	SM518M/T	12,366
3881	삼성	SM52_0BOSE스페셜에디션	23,227
3882	삼성	SM52_0GCLASSICA/T	19,818
3883	삼성	SM52_0LPLI(택시/렌터카)고급형A/T	16,681
3884	삼성	SM52_0LPLI(택시/렌터카)최고급형A/T	18,182
3885	삼성	SM52_0SPECIAL+A/T	17,182
3886	삼성	SM52_0SPECIAL+M/T	16,009
3887	삼성	SM52_0SPECIALA/T	15,727
3888	삼성	SM52_0SPECIALM/T	14,555
3889	삼성	SM52_5RE25A/T	27,364
3890	삼성	SM52_5SEPlus25A/T	25,364
3891	삼성	SM520A/T	15,173
3892	삼성	SM520LEA/T	17,455
3893	삼성	SM520LEM/T	16,336
3894	삼성	SM520LPGA/T	12,900
3895	삼성	SM520M/T	14,064
3896	삼성	SM520SEA/T	15,900
3897	삼성	SM520SEM/T	14,791
3898	삼성	SM520V	19,536
3899	삼성	SM520V+	20,991
3900	삼성	SM520VA/T	19,536
3901	삼성	SM520택시고급형A/T	11,900
3902	삼성	SM520택시고급형M/T	10,581
3903	삼성	SM520택시모범형A/T	13,536
3904	삼성	SM520택시모범형M/T	12,218
3905	삼성	SM525VA/T	23,264
3906	삼성	SM5LEA/T	23,773
3907	삼성	SM5LEExclusiveA/T	23,545
3908	삼성	SM5LEPlusA/T	23,182
3909	삼성	SM5PEA/T	19,864
3910	삼성	SM5SEA/T	20,864
3911	삼성	SM5SEBlack	22,182
3912	삼성	SM5SEPlusA/T	22,409
3913	삼성	SM5XEA/T	22,773
3914	삼성	SM5장애우용LEA/T	20,400
3915	삼성	SM5장애우용LEExclusiveA/T	19,818
3916	삼성	SM5장애우용SEA/T	17,545

연번	제작사	기종명	기준가격
3917	삼성	SM5장애우용SEBlackA/T	18,363
3918	삼성	SM5장애우용SEPlusA/T	18,909
3919	삼성	SM5장애인용LEA/T	21,709
3920	삼성	SM5장애인용SEA/T	19,063
3921	삼성	SM5장애인용SEPLUSA/T	20,181
3922	삼성	SM5택시고급형A/T	16,090
3923	삼성	SM5택시모범형A/T	16,336
3924	삼성	SM5택시최고급형A/T	17,654
3925	삼성	SM72_0LPE장애인용A/T	23,273
3926	삼성	SM72_0LPE택시/렌터카A/T	21,364
3927	삼성	SM7LE35A/T	32,818
3928	삼성	SM7LE35PLEASUREA/T	29,455
3929	삼성	SM7LEA/T	28,091
3930	삼성	SM7PREMIEREA/T	35,636
3931	삼성	SM7PRESTIGEAT	29,727
3932	삼성	SM7RE35A/T	34,273
3933	삼성	SM7RE35BlackA/T	34,136
3934	삼성	SM7RE35BlackPLEASUREA/T	34,136
3935	삼성	SM7REA/T	29,818
3936	삼성	SM7SEA/T	25,000
3937	삼성	SM7SEPLEASUREA/T	26,182
3938	삼성	SM7SEPLUSA/T	26,636
3939	삼성	SM7V635A/T	34,727
3940	삼성	SM7V6A/T	31,182
3941	삼성	SM7VQ25LEA/T	29,091
3942	삼성	SM7VQ25REA/T	31,818
3943	삼성	SM7VQ25SEA/T	27,727
3944	삼성	SM7VQ35LEA/T	33,455
3945	삼성	SM7VQ35REA/T	35,545
3946	삼성	SM7VQ35SEA/T	31,273
3947	삼성	SM7XE35A/T	28,818
3948	삼성	SM7XEA/T	25,727
3949	쌍용	2009슈퍼렉스턴NOBLESSE(AWD)	36,390
3950	쌍용	G4렉스턴럭셔리	28,718
3951	쌍용	G4렉스턴럭셔리2WD	30,527
3952	쌍용	G4렉스턴럭셔리2WD7인승	30,927
3953	쌍용	G4렉스턴럭셔리4WD	32,447
3954	쌍용	G4렉스턴럭셔리4WD7인승	32,847
3955	쌍용	G4렉스턴럭셔리프라임	32,900
3956	쌍용	G4렉스턴마제스티	33,095
3957	쌍용	G4렉스턴마제스티2WD	35,254
3958	쌍용	G4렉스턴마제스티2WD7인승	35,654
3959	쌍용	G4렉스턴마제스티4WD	37,174
3960	쌍용	G4렉스턴마제스티4WD7인승	37,574
3961	쌍용	G4렉스턴스포츠노블레스	25,020
3962	쌍용	G4렉스턴스포츠어드벤처	21,158
3963	쌍용	G4렉스턴스포츠와일드	18,982
3964	쌍용	G4렉스턴스포츠프레스티지	22,271
3965	쌍용	G4렉스턴유라시아에디션	31,623
3966	쌍용	G4렉스턴유라시아에디션2WD	32,981
3967	쌍용	G4렉스턴유라시아에디션2WD7인승	33,381
3968	쌍용	G4렉스턴유라시아에디션4WD	34,901
3969	쌍용	G4렉스턴유라시아에디션4WD7인승	35,301
3970	쌍용	G4렉스턴헤리티지	37,677
3971	쌍용	G4렉스턴헤리티지4WD	40,254
3972	쌍용	G4렉스턴헤리티지4WD7인승	40,654

연번	제작사	기종명	기준가격
3973	쌍용	거화(신진)디젤지프웨곤	8,647
3974	쌍용	거화(쌍용)STDD디젤코란도-4	7,633
3975	쌍용	거화(쌍용)STDD디젤코란도-5	7,884
3976	쌍용	거화(코란도-9)	8,925
3977	쌍용	거화가솔린코란도-4	6,729
3978	쌍용	거화슈퍼스타디젤지프코란도디젤-5	7,541
3979	쌍용	거화패트롤디젤지프코란도디젤-6	7,801
3980	쌍용	뉴로디우스9인승2WDPLATINUMA/T	27,700
3981	쌍용	뉴로디우스9인승2WDRD400A/T	23,063
3982	쌍용	뉴로디우스9인승2WDRD500A/T	24,736
3983	쌍용	뉴스타일코란도CDX	23,024
3984	쌍용	뉴스타일코란도CDXAWD	24,472
3985	쌍용	뉴스타일코란도CKX	19,751
3986	쌍용	뉴스타일코란도CKXAWD	21,199
3987	쌍용	뉴스타일코란도CRX	20,986
3988	쌍용	뉴스타일코란도CRXAWD	22,435
3989	쌍용	뉴스타일코란도C익스트림스포츠헌디션	21,674
3990	쌍용	뉴체어맨H500SBrownEditionA/T	40,045
3991	쌍용	뉴체어맨H500SVIPA/T	41,418
3992	쌍용	뉴체어맨H500S고급형A/T	32,500
3993	쌍용	뉴체어맨H500S최고급형A/T	39,645
3994	쌍용	뉴체어맨H600SBrownEditionA/T	41,682
3995	쌍용	뉴체어맨H600SVIPA/T	42,882
3996	쌍용	뉴체어맨H600S최고급형A/T	41,282
3997	쌍용	뉴체어맨W4TRONICCW6004TRONICLuxuryA/T	55,545
3998	쌍용	뉴체어맨W4TRONICCW6004TRONICPrestigeA/T	59,227
3999	쌍용	뉴체어맨W4TRONICCW7004TRONICLuxuryA/T	64,545
4000	쌍용	뉴체어맨W4TRONICCW7004TRONICPrestigeA/T	66,954
4001	쌍용	뉴체어맨W4TRONICCW7004TRONICWIPA/T	71,681
4002	쌍용	뉴체어맨WCW600/CW700CW600LuxuryA/T	51,191
4003	쌍용	뉴체어맨WCW600/CW700CW600PrestigeA/T	56,545
4004	쌍용	뉴체어맨WCW600/CW700CW700LimousineA/T	84,127
4005	쌍용	뉴체어맨WCW600/CW700CW700LuxuryA/T	60,681
4006	쌍용	뉴체어맨WCW600/CW700CW700PrestigeA/T	61,427
4007	쌍용	뉴체어맨WCW600/CW700CW700WIPA/T	71,991
4008	쌍용	뉴체어맨WCW6004TRONICSVIPA/T	61,273
4009	쌍용	뉴체어맨WCW600SVIPA/T	57,045
4010	쌍용	뉴체어맨WCW600럭셔리A/T	49,167
4011	쌍용	뉴체어맨WCW600프레스티지A/T	55,305
4012	쌍용	뉴체어맨WCW7004TRONICBOWEDITIONA/T	76,745
4013	쌍용	뉴체어맨WCW7004TRONICVIP	67,373
4014	쌍용	뉴체어맨WCW700BOWEDITIONA/T	74,133
4015	쌍용	뉴체어맨WCW700Executive	55,409
4016	쌍용	뉴체어맨WCW700WIPA/T	67,185
4017	쌍용	뉴체어맨WCW700리무진A/T	80,784
4018	쌍용	뉴체어맨WCW700익스큐티브A/T	54,171
4019	쌍용	뉴체어맨WCW700프리스티지A/T	61,578
4020	쌍용	뉴체어맨WSUMMITA/T	98,892
4021	쌍용	뉴체어맨WV85000BOWEDITIONA/T	85,959
4022	쌍용	뉴체어맨WV85000V85000LimousineA/T	97,155
4023	쌍용	뉴체어맨WV85000V85000WIPA/T	84,764
4024	쌍용	뉴체어맨WV85000WIPA/T	81,396
4025	쌍용	뉴체어맨WV8스페셜디션A/T	67,185
4026	쌍용	뉴카이런2WDLV55인승A/T	22,127
4027	쌍용	뉴카이런2WDLV65인승A/T	24,182
4028	쌍용	뉴카이런2WDLV65인승BROWNEditonA/T	25,009



연번	제작사	기종명	기준가격
4029	쌍용	뉴카이런2WDLV77인승2A/T	27,245
4030	쌍용	뉴카이런AWDHYP7인승A/T	29,554
4031	쌍용	뉴코란도CCVS고급형A/T	20,169
4032	쌍용	뉴코란도CCVS고급형M/T	18,827
4033	쌍용	뉴코란도CCVS최고급형M/T	20,236
4034	쌍용	뉴코란도CCVT고급형A/T	21,636
4035	쌍용	뉴코란도CCVT최고급형A/T	23,382
4036	쌍용	뉴코란도CCVX고급형A/T	24,745
4037	쌍용	뉴코란도CCVX최고급형A/T	26,109
4038	쌍용	뉴코란도CDXA/T	24,921
4039	쌍용	뉴코란도CKXA/T	20,808
4040	쌍용	뉴코란도CKXM/T	19,305
4041	쌍용	뉴코란도CRX고급형A/T	22,446
4042	쌍용	뉴코란도CRX최고급형A/T	23,598
4043	쌍용	뉴코란도C익스트림A/T	22,950
4044	쌍용	더뉴코란도스포츠타2,2CX52WDCLUBM/T	21,927
4045	쌍용	더뉴코란도스포츠타2,2CX52WDECOM/T	19,709
4046	쌍용	더뉴코란도스포츠타2,2CX52WDPASSIONM/T	22,836
4047	쌍용	더뉴코란도스포츠타2,2CX74WDCLUBM/T	23,473
4048	쌍용	더뉴코란도스포츠타2,2CX74WDMANIAM/T	22,182
4049	쌍용	더뉴코란도스포츠타2,2CX74WDPASSIONM/T	24,382
4050	쌍용	더뉴코란도스포츠타2,2CX74WDVISIONM/T	27,264
4051	쌍용	더뉴코란도스포츠타2,2삼바에디션M/T	24,309
4052	쌍용	더뉴코란도스포츠타2,2익스트림에디션M/T	24,955
4053	쌍용	렉스턴(슈퍼)OUTDOOREDITIONA/T	34,672
4054	쌍용	렉스턴(슈퍼)RX4(2WD)BROWN	24,945
4055	쌍용	렉스턴(슈퍼)RX4(2WD)고급형	22,681
4056	쌍용	렉스턴(슈퍼)RX4(2WD)최고급형	24,400
4057	쌍용	렉스턴(슈퍼)RX5(2WD)고급형A/T	25,818
4058	쌍용	렉스턴(슈퍼)RX6(2WD)최고급형A/T	28,627
4059	쌍용	렉스턴(슈퍼)RX6(4WD)BROWNEDITION	30,563
4060	쌍용	렉스턴(슈퍼)RX6(4WD)BROWNSPECIAL	30,745
4061	쌍용	렉스턴(슈퍼)RX6(4WD)고급형A/T	27,181
4062	쌍용	렉스턴(슈퍼)RX6(4WD)최고급형A/T	30,136
4063	쌍용	렉스턴(슈퍼)RX7(AWD)A/T	34,127
4064	쌍용	렉스턴(슈퍼)RX7(AWD)BROWNEDITION	34,609
4065	쌍용	렉스턴(슈퍼)RX7(AWD)고급형A/T	32,491
4066	쌍용	렉스턴(슈퍼)RX7(AWD)최고급형A/T	33,991
4067	쌍용	렉스턴(슈퍼)노블레스(AWD)A/T	36,490
4068	쌍용	렉스턴(슈퍼)유로VRX4(2WD)고급형A/T	23,363
4069	쌍용	렉스턴(슈퍼)유로VRX4(2WD)최고급형A/T	24,990
4070	쌍용	렉스턴(슈퍼)유로VRX4(4WD)고급형A/T	25,000
4071	쌍용	렉스턴(슈퍼)유로VRX4(4WD)최고급형A/T	26,627
4072	쌍용	렉스턴2.9RX5EDI고급형A/T	28,736
4073	쌍용	렉스턴2.9RX5EDI고급형M/T	26,027
4074	쌍용	렉스턴2.9RX5EDInoblesA/T	33,472
4075	쌍용	렉스턴2.9RX5EDI일반형A/T	27,336
4076	쌍용	렉스턴2.9RX5EDI일반형M/T	24,627
4077	쌍용	렉스턴2.9RX5EDI최고급형A/T	30,400
4078	쌍용	렉스턴2.9RX5EDI최고급형M/T	27,690
4079	쌍용	렉스턴2.9RX5TI(CT)고급형A/T	23,536
4080	쌍용	렉스턴2.9RX5TI(CT)고급형M/T	21,836
4081	쌍용	렉스턴2.9RX5TI(CT)일반형A/T	21,981
4082	쌍용	렉스턴2.9RX5TI(CT)일반형M/T	20,282
4083	쌍용	렉스턴2.9RX5TI고급형A/T	24,836
4084	쌍용	렉스턴2.9RX5TI고급형M/T	23,136

연번	제작사	기종명	기준가격
4085	쌍용	렉스턴2.9RX5TI일반형A/T	23,545
4086	쌍용	렉스턴2.9RX5TI일반형M/T	21,845
4087	쌍용	렉스턴2.9RX6EDIIL노블레스A/T	40,854
4088	쌍용	렉스턴II RX5(2WD)고급형A/T	27,927
4089	쌍용	렉스턴II RX5(2WD)일반형A/T	26,209
4090	쌍용	렉스턴II RX5(4WD)고급형A/T	29,490
4091	쌍용	렉스턴II RX5(4WD)최고급형A/T	30,754
4092	쌍용	렉스턴II RX7(4WD)고급형A/T	31,154
4093	쌍용	렉스턴II RX7(4WD)최고급형A/T	33,090
4094	쌍용	렉스턴II노블레스고급형A/T	34,536
4095	쌍용	렉스턴II노블레스최고급형A/T	37,400
4096	쌍용	렉스턴II유로RX5(2WD)고급형A/T	28,018
4097	쌍용	렉스턴II유로RX5(2WD)일반형A/T	26,254
4098	쌍용	렉스턴II유로RX5(4WD)고급형A/T	29,581
4099	쌍용	렉스턴II유로RX5(4WD)최고급형A/T	30,800
4100	쌍용	렉스턴II유로RX7(4WD)고급형A/T	31,290
4101	쌍용	렉스턴II유로RX7(4WD)최고급형A/T	32,781
4102	쌍용	렉스턴II유로노블레스고급형A/T	34,581
4103	쌍용	렉스턴II유로노블레스최고급형A/T	37,445
4104	쌍용	렉스턴NOBLESSE(AWD)	36,390
4105	쌍용	렉스턴RE290기본형A/T	21,609
4106	쌍용	렉스턴RE290기본형M/T	19,782
4107	쌍용	렉스턴RE290최고급형A/T	22,791
4108	쌍용	렉스턴RE290최고급형M/T	21,091
4109	쌍용	렉스턴RJ290고급형A/T	25,745
4110	쌍용	렉스턴RJ290고급형M/T	24,045
4111	쌍용	렉스턴RJ290기본형A/T	24,436
4112	쌍용	렉스턴RJ290기본형M/T	22,737
4113	쌍용	렉스턴RJ290최고급형A/T	26,918
4114	쌍용	렉스턴RJ290최고급형M/T	25,218
4115	쌍용	렉스턴RX290고급형A/T	28,354
4116	쌍용	렉스턴RX290기본형A/T	27,027
4117	쌍용	렉스턴RX290최고급형A/T	29,481
4118	쌍용	렉스턴RX320최고급형A/T	37,400
4119	쌍용	렉스턴RX5(2WD)고급형	25,818
4120	쌍용	렉스턴RX6(4WD)고급형	27,181
4121	쌍용	렉스턴RX6(4WD)최고급형	28,363
4122	쌍용	렉스턴RX6L노블레스A/T	40,854
4123	쌍용	렉스턴RX7(AWD)고급형	31,590
4124	쌍용	렉스턴RX7(AWD)최고급형	33,090
4125	쌍용	렉스턴WNoblesseA/T	34,773
4126	쌍용	렉스턴WRX5DeluxeA/T	24,955
4127	쌍용	렉스턴WRX5디럭스A/T	25,362
4128	쌍용	렉스턴WRX7BrownSpecialA/T	30,864
4129	쌍용	렉스턴WRX7DELUXEA/T	26,091
4130	쌍용	렉스턴WRX7LuxuryA/T	27,127
4131	쌍용	렉스턴WRX7MANIAM/T	27,855
4132	쌍용	렉스턴WRX7PrestigeA/T	30,000
4133	쌍용	렉스턴WRX7럭셔리A/T	29,455
4134	쌍용	렉스턴WRX7매니아M/T	27,963
4135	쌍용	렉스턴WRX7프레스티지A/T	31,755
4136	쌍용	렉스턴X노블레스A/T	35,891
4137	쌍용	렉스턴XJ290고급형A/T	21,227
4138	쌍용	렉스턴XJ290고급형M/T	19,527
4139	쌍용	렉스턴XJ290기본형A/T	20,045
4140	쌍용	렉스턴XJ290기본형M/T	18,218

연번	제작사	기종명	기준가격
4141	쌍용	렉스탄XJ290최고급형A/T	22,536
4142	쌍용	렉스탄XJ290최고급형M/T	20,836
4143	쌍용	로디우스9인승(2WD)RD300고급형A/T	22,000
4144	쌍용	로디우스9인승(2WD)RD300고급형M/T	19,772
4145	쌍용	로디우스9인승(2WD)RD300일반형A/T	21,272
4146	쌍용	로디우스9인승(2WD)RD300일반형M/T	19,045
4147	쌍용	로디우스9인승(2WD)RD400EZ스페셜A/T	22,554
4148	쌍용	로디우스9인승(2WD)RD400EZ스페셜M/T	20,154
4149	쌍용	로디우스9인승(2WD)RD400고급형A/T	21,481
4150	쌍용	로디우스9인승(2WD)RD400고급형M/T	20,545
4151	쌍용	로디우스9인승(2WD)RD400최고급형A/T	23,781
4152	쌍용	로디우스9인승(2WD)RD400최고급형M/T	20,981
4153	쌍용	로디우스9인승(2WD)RD500EZ스페셜A/T	25,145
4154	쌍용	로디우스9인승(2WD)RD500EZ스페셜M/T	22,080
4155	쌍용	로디우스9인승(2WD)RD500고급형A/T	24,345
4156	쌍용	로디우스9인승(2WD)RD500고급형M/T	22,118
4157	쌍용	로디우스9인승(2WD)RD500최고급형A/T	27,754
4158	쌍용	로디우스9인승(2WD)RD500최고급형M/T	24,409
4159	쌍용	로디우스9인승(2WD)플레티넘	28,381
4160	쌍용	무쏘5인승디젤230S	14,613
4161	쌍용	무쏘5인승디젤290SL	17,109
4162	쌍용	무쏘5인승디젤290SR	19,410
4163	쌍용	무쏘601	15,010
4164	쌍용	무쏘602ELA/T	19,173
4165	쌍용	무쏘602ELM/T	16,026
4166	쌍용	무쏘7인승(2WD)CT230S고급형A/T	17,864
4167	쌍용	무쏘7인승(2WD)CT230S고급형M/T	16,255
4168	쌍용	무쏘7인승(2WD)CT230S기본형A/T	17,036
4169	쌍용	무쏘7인승(2WD)CT230S기본형M/T	15,427
4170	쌍용	무쏘7인승(2WD)CT230S최고급형A/T	18,482
4171	쌍용	무쏘7인승(2WD)CT230S최고급형M/T	16,782
4172	쌍용	무쏘7인승(4WD)230SL고급형A/T	19,918
4173	쌍용	무쏘7인승(4WD)230SL고급형M/T	18,218
4174	쌍용	무쏘7인승(4WD)230SL기본형A/T	18,382
4175	쌍용	무쏘7인승(4WD)230SL기본형M/T	16,782
4176	쌍용	무쏘7인승(4WD)230SL최고급형A/T	21,145
4177	쌍용	무쏘7인승(4WD)230SL최고급형M/T	19,445
4178	쌍용	무쏘7인승(4WD)230S고급형A/T	18,191
4179	쌍용	무쏘7인승(4WD)230S고급형M/T	16,617
4180	쌍용	무쏘7인승(4WD)230S기본형A/T	17,387
4181	쌍용	무쏘7인승(4WD)230S기본형M/T	15,813
4182	쌍용	무쏘7인승(4WD)230S최고급형A/T	18,835
4183	쌍용	무쏘7인승(4WD)230S최고급형M/T	17,177
4184	쌍용	무쏘7인승(4WD)290SL고급형A/T	19,912
4185	쌍용	무쏘7인승(4WD)290SL고급형M/T	18,212
4186	쌍용	무쏘7인승(4WD)290SL기본형A/T	18,375
4187	쌍용	무쏘7인승(4WD)290SL기본형M/T	16,766
4188	쌍용	무쏘7인승(4WD)290SL최고급형A/T	26,229
4189	쌍용	무쏘7인승(4WD)290SL최고급형M/T	20,510
4190	쌍용	무쏘7인승(4WD)290SR고급형A/T	22,682
4191	쌍용	무쏘7인승(4WD)290SR고급형M/T	20,982
4192	쌍용	무쏘7인승(4WD)290SR기본형A/T	22,073
4193	쌍용	무쏘7인승(4WD)290SR기본형M/T	20,373
4194	쌍용	무쏘7인승(4WD)290SR최고급형A/T	24,155
4195	쌍용	무쏘7인승(4WD)290SR최고급형M/T	22,455
4196	쌍용	무쏘7인승FJ1-TAB-7	16,766

연번	제작사	기종명	기준가격
4197	쌍용	무쏘7인승FX5(CT)고급형A/T	18,346
4198	쌍용	무쏘7인승FX5(CT)고급형M/T	16,773
4199	쌍용	무쏘7인승FX5(CT)최고급형A/T	19,482
4200	쌍용	무쏘7인승FX5(CT)최고급형M/T	17,819
4201	쌍용	무쏘7인승FX5고급형A/T	20,482
4202	쌍용	무쏘7인승FX5고급형M/T	18,819
4203	쌍용	무쏘7인승FX5최고급형A/T	21,646
4204	쌍용	무쏘7인승FX5최고급형M/T	19,982
4205	쌍용	무쏘7인승FX7최고급형A/T	22,782
4206	쌍용	무쏘7인승FX7최고급형M/T	21,112
4207	쌍용	무쏘7인승디젤230S	14,781
4208	쌍용	무쏘7인승디젤290SL	17,405
4209	쌍용	무쏘7인승디젤290SR	19,705
4210	쌍용	무쏘TCiA/T	20,866
4211	쌍용	무쏘TCiM/T	17,591
4212	쌍용	무쏘가솔린2000DOHCA/T	19,792
4213	쌍용	무쏘가솔린2000DOHCM/T	16,326
4214	쌍용	무쏘가솔린2000DOHC프레스티지	20,839
4215	쌍용	무쏘가솔린2300DOHCA/T	21,558
4216	쌍용	무쏘가솔린2300DOHC프레스티지	22,676
4217	쌍용	무쏘가솔린230SR	20,086
4218	쌍용	무쏘가솔린320LX	26,355
4219	쌍용	무쏘가솔린IL63200	27,118
4220	쌍용	무쏘디젤230SL	15,679
4221	쌍용	무쏘디젤602ELM/T	13,097
4222	쌍용	무쏘디젤602프레스티지	20,704
4223	쌍용	무쏘스포츠SUTFX5(CT)일반형A/T	16,364
4224	쌍용	무쏘스포츠SUTFX5(CT)일반형M/T	14,903
4225	쌍용	무쏘인터쿨러프레스티지	22,397
4226	쌍용	슈퍼렉스턴NOBLESSE(AWD)A/T	36,490
4227	쌍용	슈퍼렉스턴Out-DoorEditionA/T	34,672
4228	쌍용	슈퍼렉스턴RX4(2WD)BROWNA/T	24,945
4229	쌍용	슈퍼렉스턴RX4(2WD)고급형A/T	22,681
4230	쌍용	슈퍼렉스턴RX4(2WD)최고급형A/T	24,400
4231	쌍용	슈퍼렉스턴RX6(2WD)최고급형A/T	28,627
4232	쌍용	슈퍼렉스턴RX6(4WD)BROWNSpecialA/T	30,745
4233	쌍용	슈퍼렉스턴RX7(AWD)A/T	34,127
4234	쌍용	액티언(2WD)CLUBA/T	19,000
4235	쌍용	액티언(2WD)CX5A/T	18,090
4236	쌍용	액티언(2WD)CX5CLUB	19,818
4237	쌍용	액티언(2WD)CX5M/T	16,272
4238	쌍용	액티언(2WD)CX5고급형A/T	18,273
4239	쌍용	액티언(2WD)CX5고급형M/T	16,864
4240	쌍용	액티언(2WD)CX5최고급형A/T	19,127
4241	쌍용	액티언(2WD)CX5최고급형M/T	17,755
4242	쌍용	액티언(2WD)CX7고급형A/T	20,427
4243	쌍용	액티언(2WD)CX7고급형M/T	19,055
4244	쌍용	액티언(2WD)CX7최고급형A/T	21,755
4245	쌍용	액티언(2WD)CX7최고급형M/T	20,382
4246	쌍용	액티언(2WD)HYPERA/T	24,036
4247	쌍용	액티언(4WD)CLUBA/T	20,436
4248	쌍용	액티언(4WD)CX5CLUB	21,454
4249	쌍용	액티언(4WD)CX5고급형	17,164
4250	쌍용	액티언(4WD)CX5최고급형A/T	20,609
4251	쌍용	액티언(4WD)CX5최고급형M/T	19,263
4252	쌍용	액티언(4WD)CX7	25,290

연번	제작사	기종명	기준가격
4253	쌍용	액티언(4WD)CX7고급형A/T	21,909
4254	쌍용	액티언(4WD)CX7고급형M/T	20,536
4255	쌍용	액티언(4WD)CX7최고급형A/T	23,236
4256	쌍용	액티언(4WD)CX7최고급형M/T	21,863
4257	쌍용	액티언(4WD)HYPERA/T	25,518
4258	쌍용	액티언(LADYPACK)CX5CLUB	21,181
4259	쌍용	액티언스포츠타X5(2WD)CLUBA/T	19,054
4260	쌍용	액티언스포츠타X5(2WD)PASSIONA/T	20,181
4261	쌍용	액티언스포츠타X7(4WD)CLUBA/T	20,600
4262	쌍용	액티언스포츠타X7(4WD)LEISURESPECIALA/T	21,054
4263	쌍용	액티언스포츠타X7(4WD)PASSIONA/T	21,727
4264	쌍용	액티언스포츠타X7(4WD)VISIONA/T	23,418
4265	쌍용	이스타나미니버스9인승멀티엘리트	10,563
4266	쌍용	이스타나미니버스9인승슈퍼프라임	11,645
4267	쌍용	이스타나미니버스9인승엘리트	10,563
4268	쌍용	이스타나미니버스9인승프라임	11,145
4269	쌍용	체어맨500SVIP	36,672
4270	쌍용	체어맨500S고급형	32,154
4271	쌍용	체어맨500S최고급형	34,400
4272	쌍용	체어맨600SVIP	38,127
4273	쌍용	체어맨600S최고급형	36,763
4274	쌍용	체어맨CM400A/T	27,200
4275	쌍용	체어맨CM400SA/T	31,809
4276	쌍용	체어맨CM400S마제스티A/T	32,855
4277	쌍용	체어맨CM400S마제스티SA/T	34,200
4278	쌍용	체어맨CM400S트라이엄A/T	29,118
4279	쌍용	체어맨CM500A/T	34,536
4280	쌍용	체어맨CM500SA/T	38,327
4281	쌍용	체어맨CM500S레버런스A/T	34,536
4282	쌍용	체어맨CM500S마제스티A/T	43,063
4283	쌍용	체어맨CM500S마제스티SA/T	45,836
4284	쌍용	체어맨CM500S트라이엄A/T	38,309
4285	쌍용	체어맨CM600 I	36,723
4286	쌍용	체어맨CM600 II	38,583
4287	쌍용	체어맨CM600리무진A/T	63,027
4288	쌍용	체어맨CM600SA/T	43,100
4289	쌍용	체어맨CM600S레버런스A/T	43,709
4290	쌍용	체어맨CM600S마제스티A/T	51,409
4291	쌍용	체어맨CM600S마제스티SA/T	55,363
4292	쌍용	체어맨CM600S트라이엄A/T	46,972
4293	쌍용	체어맨CM700리무진A/T	70,454
4294	쌍용	체어맨CM700S마제스티A/T	56,745
4295	쌍용	체어맨CM700S마제스티SA/T	60,972
4296	쌍용	체어맨CM700S트라이엄A/T	52,018
4297	쌍용	체어맨CW6004TRONICLUXURY	52,636
4298	쌍용	체어맨CW6004TRONICPRESTIGE	56,000
4299	쌍용	체어맨CW600Luxury	47,818
4300	쌍용	체어맨CW600Prestige	51,455
4301	쌍용	체어맨CW7004TRONICLUXURY	62,000
4302	쌍용	체어맨CW7004TRONICLUXURYGRAYEDITION	70,000
4303	쌍용	체어맨CW7004TRONICPRESTIGE	64,681
4304	쌍용	체어맨CW7004TRONICVIP	69,545
4305	쌍용	체어맨CW700Limousine	80,364
4306	쌍용	체어맨CW700Luxury	57,500
4307	쌍용	체어맨CW700LUXURYGRAYEDITION	68,182
4308	쌍용	체어맨CW700Prestige	62,000

연번	제작사	기종명	기준가격
4309	쌍용	체어맨CW700VIP	67,727
4310	쌍용	체어맨H500SVIP	37,809
4311	쌍용	체어맨H500S고급형	32,836
4312	쌍용	체어맨H500S최고급형	35,900
4313	쌍용	체어맨H600SVIP	39,081
4314	쌍용	체어맨H600S최고급형	38,173
4315	쌍용	체어맨HNewClassic500SBrownEditionA/T	38,545
4316	쌍용	체어맨HNewClassic500SVIPA/T	39,955
4317	쌍용	체어맨HNewClassic500S고급형A/T	35,455
4318	쌍용	체어맨HNewClassic500S최고급형A/T	38,136
4319	쌍용	체어맨HNewClassic600SBrownEditionA/T	40,500
4320	쌍용	체어맨HNewClassic600SVIPA/T	41,727
4321	쌍용	체어맨HNewClassic600S최고급형A/T	40,091
4322	쌍용	체어맨V85000Limousine	93,545
4323	쌍용	체어맨V85000LUXURYGRAYEDITION	81,000
4324	쌍용	체어맨V85000VIP	80,545
4325	쌍용	체어맨W(카이저)cw600(luxury)	51,210
4326	쌍용	체어맨W(카이저)cw600(prestige)	57,760
4327	쌍용	체어맨W(카이저)cw700(executive)	56,690
4328	쌍용	체어맨W(카이저)cw700(vip)	61,800
4329	쌍용	체어맨W(카이저)cw700(wip)	72,030
4330	쌍용	체어맨W(카이저)v8 5000	83,740
4331	쌍용	체어맨W(카이저)v8 special edition	69,120
4332	쌍용	체어맨W카이저LUXURYA/T	51,218
4333	쌍용	체어맨W카이저PRESTIGE A/T	57,764
4334	쌍용	체어맨W카이저SUMMITA/T	101,300
4335	쌍용	체어맨W카이저V85000A/T	83,745
4336	쌍용	체어맨리무진	48,181
4337	쌍용	체어맨리무진A/T	48,181
4338	쌍용	카이런(2WD)EV5고급형A/T	21,164
4339	쌍용	카이런(2WD)EV5고급형M/T	18,345
4340	쌍용	카이런(2WD)EV5최고급형A/T	21,463
4341	쌍용	카이런(2WD)EV5최고급형M/T	19,290
4342	쌍용	카이런(2WD)LV5고급형A/T	22,463
4343	쌍용	카이런(2WD)LV5고급형M/T	20,290
4344	쌍용	카이런(2WD)LV5최고급형A/T	23,864
4345	쌍용	카이런(2WD)LV5최고급형M/T	21,691
4346	쌍용	카이런(2WD)LV6(5인승)A/T	22,481
4347	쌍용	카이런(2WD)LV6(7인승)A/T	23,027
4348	쌍용	카이런(2WD)LV7BROWNEITION(5인승)	25,009
4349	쌍용	카이런(2WD)LV7BROWNEITION(7인승)	24,918
4350	쌍용	카이런(2WD)LV7고급형A/T	23,109
4351	쌍용	카이런(2WD)LV7고급형M/T	20,790
4352	쌍용	카이런(2WD)LV7최고급형A/T	24,200
4353	쌍용	카이런(2WD)LV7최고급형M/T	21,881
4354	쌍용	카이런(4WD&AWD)LV6(5인승)	24,363
4355	쌍용	카이런(4WD&AWD)LV6(7인승)	24,909
4356	쌍용	카이런(4WD&AWD)LV6BROWNEITION(5인승)	26,009
4357	쌍용	카이런(4WD&AWD)LV6BROWNEITION(7인승)	26,554
4358	쌍용	카이런(4WD&AWD)LV7(7인승)	28,009
4359	쌍용	카이런(4WD)EV5고급형A/T	22,209
4360	쌍용	카이런(4WD)EV5고급형M/T	19,291
4361	쌍용	카이런(4WD)EV5최고급형A/T	22,936
4362	쌍용	카이런(4WD)EV5최고급형M/T	20,763
4363	쌍용	카이런(4WD)HYPER고급형A/T	28,790
4364	쌍용	카이런(4WD)HYPER최고급형A/T	30,136

연번	제작사	기종명	기준가격
4365	쌍용	카이런(4WD)HYPER하이테크A/T	31,663
4366	쌍용	카이런(4WD)LV5고급형A/T	23,936
4367	쌍용	카이런(4WD)LV5고급형M/T	21,764
4368	쌍용	카이런(4WD)LV5최고급형A/T	25,282
4369	쌍용	카이런(4WD)LV5최고급형M/T	23,109
4370	쌍용	카이런(4WD)LV7고급형A/T	24,673
4371	쌍용	카이런(4WD)LV7고급형M/T	22,355
4372	쌍용	카이런(4WD)LV7일반형A/T	23,963
4373	쌍용	카이런(4WD)LV7일반형M/T	21,645
4374	쌍용	카이런(4WD)LV7최고급형A/T	25,764
4375	쌍용	카이런(4WD)LV7최고급형M/T	23,445
4376	쌍용	카이런HYPER	29,545
4377	쌍용	카이런LV5A/T	21,209
4378	쌍용	카이런LV5M/T	19,218
4379	쌍용	카이런LV6	23,027
4380	쌍용	카이런LV6(5인승)	22,481
4381	쌍용	카이런LV7	27,227
4382	쌍용	칼리스타2.0iDOHCSTD	20,216
4383	쌍용	칼리스타2.0골드	24,902
4384	쌍용	칼리스타2.9iDLX	28,514
4385	쌍용	칼리스타2.9iSTD	26,822
4386	쌍용	칼리스타2.9i골드	31,053
4387	쌍용	코란도C2WDCHICA/T	20,045
4388	쌍용	코란도C2WDCHICCOOLA/T	20,181
4389	쌍용	코란도C2WDCHICM/T	18,500
4390	쌍용	코란도C2WDCLASSYA/T	23,909
4391	쌍용	코란도C2WDCLASSYLUXURYA/T	25,318
4392	쌍용	코란도C2WDCLUBBYA/T	21,273
4393	쌍용	코란도C2WDCLUBBYPARKA/T	22,717
4394	쌍용	코란도CAWDCHICA/T	21,681
4395	쌍용	코란도CAWDCHICCOOLA/T	21,818
4396	쌍용	코란도CAWDCHICM/T	20,136
4397	쌍용	코란도CAWDCLASSYA/T	25,545
4398	쌍용	코란도CAWDCLASSYLUXURYA/T	26,954
4399	쌍용	코란도CAWDCLUBBYA/T	22,909
4400	쌍용	코란도CAWDCLUBBYPARKA/T	24,363
4401	쌍용	코란도CClubbyManiaA/T	23,636
4402	쌍용	코란도CClubbyManiaM/T	22,091
4403	쌍용	코란도CDXA/T	25,655
4404	쌍용	코란도CKXM/T	20,300
4405	쌍용	코란도CKXSPECIALA/T	22,509
4406	쌍용	코란도CRX고급형A/T	23,155
4407	쌍용	코란도CRX최고급형A/T	24,291
4408	쌍용	코란도CT230SL고급형M/T	14,381
4409	쌍용	코란도CT230SL기본형A/T	14,827
4410	쌍용	코란도CT230SL기본형M/T	13,218
4411	쌍용	코란도CT230SL최고급형A/T	16,300
4412	쌍용	코란도CT230SL최고급형M/T	14,609
4413	쌍용	코란도CT602EL고급형A/T	13,909
4414	쌍용	코란도CT602EL고급형M/T	12,473
4415	쌍용	코란도CT602EL기본형A/T	13,318
4416	쌍용	코란도CT602EL기본형M/T	11,882
4417	쌍용	코란도CT602EL최고급형A/T	14,518
4418	쌍용	코란도CT602EL최고급형M/T	13,082
4419	쌍용	코란도C삼바에디션M/T	24,982
4420	쌍용	코란도C익스트림에디션A/T	23,673

연번	제작사	기종명	기준가격
4421	쌍용	코란도DLX9인승	10,223
4422	쌍용	코란도DLXRS4인승	8,530
4423	쌍용	코란도DLXRS5인승	9,426
4424	쌍용	코란도DLXRS6인승	9,553
4425	쌍용	코란도DLXRV4인승	9,629
4426	쌍용	코란도DLXRV5인승	10,526
4427	쌍용	코란도DLXRV6인승	10,661
4428	쌍용	코란도HI-DLXRSH4인승	11,169
4429	쌍용	코란도HI-DLXRSH5인승	11,543
4430	쌍용	코란도HI-DLXRSH6인승	11,543
4431	쌍용	코란도HI-DLXRUH4인승	11,125
4432	쌍용	코란도HI-DLXRUH5인승	11,456
4433	쌍용	코란도HI-DLXRUH6인승	11,456
4434	쌍용	코란도HI-DLXR2.6iH5인승	13,496
4435	쌍용	코란도R9인승	8,934
4436	쌍용	코란도RS4인승	8,257
4437	쌍용	코란도RS5인승	8,909
4438	쌍용	코란도RS6인승	9,264
4439	쌍용	코란도RS9인승	10,385
4440	쌍용	코란도RV4인승	9,359
4441	쌍용	코란도RV5인승	9,967
4442	쌍용	코란도RV6인승	10,364
4443	쌍용	코란도RX2.6iH4인승	13,327
4444	쌍용	코란도기술린230SL	18,835
4445	쌍용	코란도기술린230SR	18,835
4446	쌍용	코란도기술린320LX	24,411
4447	쌍용	코란도디젤230SL	12,903
4448	쌍용	코란도디젤290SR	16,237
4449	쌍용	코란도디젤4R4인승	7,833
4450	쌍용	코란도디젤5R5인승	8,084
4451	쌍용	코란도디젤601	13,114
4452	쌍용	코란도디젤602ELA/T	15,873
4453	쌍용	코란도디젤602ELM/T	13,962
4454	쌍용	코란도디젤6R6인승	8,341
4455	쌍용	코란도디젤DLX4인승	8,340
4456	쌍용	코란도디젤DLX5인승	8,955
4457	쌍용	코란도디젤DLX6인승	9,359
4458	쌍용	코란도디젤STD6인승	8,144
4459	쌍용	코란도소프트탑230SR기술린	20,021
4460	쌍용	코란도소프트탑230SR고급형A/T	21,077
4461	쌍용	코란도소프트탑230SR최고급형A/T	22,482
4462	쌍용	코란도소프트탑290SR고급형A/T	21,136
4463	쌍용	코란도소프트탑290SR고급형M/T	19,521
4464	쌍용	코란도소프트탑290SR디젤	17,421
4465	쌍용	코란도소프트탑290SR최고급형A/T	21,873
4466	쌍용	코란도소프트탑290SR최고급형M/T	20,264
4467	쌍용	코란도소프트탑TX-5(CT)고급형A/T	15,463
4468	쌍용	코란도소프트탑TX-5(CT)고급형M/T	14,027
4469	쌍용	코란도소프트탑TX-5고급형A/T	16,736
4470	쌍용	코란도소프트탑TX-5고급형M/T	15,300
4471	쌍용	코란도소프트탑TX-7최고급형A/T	18,882
4472	쌍용	코란도소프트탑TX-7최고급형M/T	17,445
4473	쌍용	코란도스탠다드디럭스RS	10,017
4474	쌍용	코란도스포츠킷2.0CX52WDCLUBM/T	21,364
4475	쌍용	코란도스포츠킷2.0CX52WDECOM/T	19,145
4476	쌍용	코란도스포츠킷2.0CX52WDPASSIONM/T	22,273



연번	제작사	기종명	기준가격
4477	쌍용	코란도스포츠허2.0CX74WDCLUBM/T	22,909
4478	쌍용	코란도스포츠허2.0CX74WDMANIAM/T	21,618
4479	쌍용	코란도스포츠허2.0CX74WDPASSIONM/T	23,818
4480	쌍용	코란도스포츠허2.0CX74WDVISIONM/T	26,773
4481	쌍용	코란도스포츠허2.0익스트림에디션M/T	24,391
4482	쌍용	코란도스포츠허CX5(2WD)ClubA/T	20,755
4483	쌍용	코란도스포츠허CX5(2WD)EcoA/T	20,100
4484	쌍용	코란도스포츠허CX5(2WD)EcoM/T	18,755
4485	쌍용	코란도스포츠허CX5(2WD)PassionA/T	21,336
4486	쌍용	코란도스포츠허CX5에코A/T	20,574
4487	쌍용	코란도스포츠허CX5에코M/T	18,954
4488	쌍용	코란도스포츠허CX5클럽A/T	21,024
4489	쌍용	코란도스포츠허CX5패션A/T	21,618
4490	쌍용	코란도스포츠허CX7(4WD)ClubA/T	22,391
4491	쌍용	코란도스포츠허CX7(4WD)ManiaA/T	22,782
4492	쌍용	코란도스포츠허CX7(4WD)ManiaM/T	21,436
4493	쌍용	코란도스포츠허CX7(4WD)PassionA/T	22,973
4494	쌍용	코란도스포츠허CX7(4WD)VisionA/T	25,209
4495	쌍용	코란도스포츠허CX7매니아M/T	21,519
4496	쌍용	코란도스포츠허CX7비전A/T	25,407
4497	쌍용	코란도스포츠허CX7클럽A/T	22,554
4498	쌍용	코란도스포츠허CX7패션A/T	23,148
4499	쌍용	코란도스포츠허익스트림A/T	24,021
4500	쌍용	코란도투리스모11KX2WD	23,220
4501	쌍용	코란도투리스모11RX4WD	28,833
4502	쌍용	코란도투리스모11TX4WD	24,881
4503	쌍용	코란도투리스모9GT2WDA/T	28,373
4504	쌍용	코란도투리스모9GT4WDA/T	30,100
4505	쌍용	코란도투리스모9LT2WDA/T	24,955
4506	쌍용	코란도투리스모9LT4WDA/T	26,564
4507	쌍용	코란도투리스모9RT2WDA/T	31,245
4508	쌍용	코란도투리스모9RT4WDA/T	32,973
4509	쌍용	코란도투리스모9RX4WD	28,833
4510	쌍용	코란도투리스모9TX4WD	25,167
4511	쌍용	코란도투리스모9인승GT(2WD)	28,359
4512	쌍용	코란도투리스모9인승GT(4WD)	30,069
4513	쌍용	코란도투리스모9인승LT(2WD)	25,191
4514	쌍용	코란도투리스모9인승LT(4WD)	26,757
4515	쌍용	코란도투리스모9인승RT(2WD)	31,203
4516	쌍용	코란도투리스모9인승RT(4WD)	32,913
4517	쌍용	코란도투리스모9인승RX(2WD)	30,186
4518	쌍용	코란도투리스모9인승RX(4WD)	32,121
4519	쌍용	코란도투리스모9인승TX(2WD)	26,091
4520	쌍용	코란도투리스모9인승익스트림(2WD)	25,596
4521	쌍용	코란도투리스모9인승익스트림(4WD)	27,567
4522	쌍용	코란도투리스모Chateau4WD9인승A/T	43,064
4523	쌍용	코란도투리스모샤토HIGH-LIMOUSINE9인승	42,709
4524	쌍용	코란도투리스모샤토HIGH-ROOF11인승	33,022
4525	쌍용	코란도투리스모샤토HIGH-ROOF9인승	33,292
4526	쌍용	코란도투리스모플러스11RX4WDA/T	31,091
4527	쌍용	코란도투리스모플러스11TX4WDA/T	27,136
4528	쌍용	코란도투리스모플러스9RX4WDA/T	31,318
4529	쌍용	코란도투리스모플러스9TX4WDA/T	27,455
4530	쌍용	코란도투리스모플러스9아웃도어에디션9인승A/T	30,045
4531	쌍용	코란도표준형9인승	9,022
4532	쌍용	코란도하드탑230SL고급형A/T	16,655

연번	제작사	기종명	기준가격
4533	쌍용	코란도하드탑230SL고급형M/T	15,045
4534	쌍용	코란도하드탑230SL기본형A/T	16,136
4535	쌍용	코란도하드탑230SL기본형M/T	14,527
4536	쌍용	코란도하드탑230SL최고급형A/T	17,045
4537	쌍용	코란도하드탑230SL최고급형M/T	15,436
4538	쌍용	코란도하드탑230SR고급형A/T	21,473
4539	쌍용	코란도하드탑230SR최고급형A/T	22,245
4540	쌍용	코란도하드탑290SL고급형A/T	18,127
4541	쌍용	코란도하드탑290SL고급형M/T	16,518
4542	쌍용	코란도하드탑290SL기본형A/T	17,681
4543	쌍용	코란도하드탑290SL기본형M/T	15,990
4544	쌍용	코란도하드탑290SL최고급형A/T	18,518
4545	쌍용	코란도하드탑290SL최고급형M/T	16,909
4546	쌍용	코란도하드탑290SR고급형A/T	19,918
4547	쌍용	코란도하드탑290SR고급형M/T	18,309
4548	쌍용	코란도하드탑290SR최고급형A/T	20,655
4549	쌍용	코란도하드탑290SR최고급형M/T	19,045
4550	쌍용	코란도하드탑320LX최고급형A/T	26,891
4551	쌍용	코란도하드탑CT230SL고급형A/T	16,072
4552	쌍용	코란도하드탑CT230SL고급형M/T	14,381
4553	쌍용	코란도하드탑CT230SL기본형A/T	14,827
4554	쌍용	코란도하드탑CT230SL기본형M/T	13,218
4555	쌍용	코란도하드탑CT230SL최고급형A/T	16,300
4556	쌍용	코란도하드탑CT230SL최고급형M/T	14,609
4557	쌍용	코란도하드탑TX-5(CT)고급형A/T	16,336
4558	쌍용	코란도하드탑TX-5(CT)고급형M/T	14,763
4559	쌍용	코란도하드탑TX-5(CT)최고급형A/T	17,081
4560	쌍용	코란도하드탑TX-5(CT)최고급형M/T	15,509
4561	쌍용	코란도하드탑TX-5고급형A/T	16,736
4562	쌍용	코란도하드탑TX-5고급형M/T	15,300
4563	쌍용	코란도하드탑TX-5최고급형A/T	17,709
4564	쌍용	코란도하드탑TX-5최고급형M/T	16,273
4565	쌍용	코란도하드탑TX-7최고급형A/T	18,882
4566	쌍용	코란도하드탑TX-7최고급형M/T	17,455
4567	쌍용	티볼리LXA/T	20,155
4568	쌍용	티볼리LX고급형A/T	19,755
4569	쌍용	티볼리LX최고급형A/T	20,745
4570	쌍용	티볼리TXA/T	16,318
4571	쌍용	티볼리TXM/T	14,864
4572	쌍용	티볼리VXA/T	18,091
4573	쌍용	티볼리디젤LXA/T	21,045
4574	쌍용	티볼리디젤TXA/T	18,591
4575	쌍용	티볼리디젤VXA/T	20,196
4576	쌍용	티볼리디젤삼바에디션A/T	21,000
4577	쌍용	티볼리삼바에디션A/T	18,455
4578	쌍용	티볼리아머(armour)가솔린gear edition	19,950
4579	쌍용	티볼리아머(armour)가솔린LX	20,380
4580	쌍용	티볼리아머(armour)가솔린VX	18,170
4581	쌍용	티볼리아머(armour)디젤gear edition	21,810
4582	쌍용	티볼리아머(armour)디젤LX	22,000
4583	쌍용	티볼리아머(armour)디젤TX(A/T)	18,720
4584	쌍용	티볼리아머(armour)디젤VX	20,350
4585	쌍용	티볼리아머가솔린LX2WD	18,434
4586	쌍용	티볼리아머가솔린LX4WD	19,882
4587	쌍용	티볼리아머가솔린TXA/T	14,866
4588	쌍용	티볼리아머가솔린TXM/T	13,557

연번	제작사	기종명	기준가격
4589	쌍용	티볼리아머가솔린VX	16,617
4590	쌍용	티볼리아머가솔린기어플러스2WD	17,632
4591	쌍용	티볼리아머가솔린기어플러스4WD	32,114
4592	쌍용	티볼리아머디젤LX2WD	19,808
4593	쌍용	티볼리아머디젤LX4WD	21,256
4594	쌍용	티볼리아머디젤TX2WD	16,945
4595	쌍용	티볼리아머디젤TX4WD	18,393
4596	쌍용	티볼리아머디젤VX2WD	18,417
4597	쌍용	티볼리아머디젤VX4WD	19,865
4598	쌍용	티볼리아머디젤기어플러스2WD	19,685
4599	쌍용	티볼리아머디젤기어플러스4WD	21,134
4600	쌍용	티볼리에어AXA/T	19,500
4601	쌍용	티볼리에어AXM/T	18,045
4602	쌍용	티볼리에어IXA/T	20,864
4603	쌍용	티볼리에어RXA/T	22,682
4604	쌍용	티볼리에어가솔린AX	15,635
4605	쌍용	티볼리에어가솔린AX4WD	17,084
4606	쌍용	티볼리에어가솔린IX	17,231
4607	쌍용	티볼리에어가솔린IX4WD	18,679
4608	쌍용	티볼리에어가솔린RX	18,826
4609	쌍용	티볼리에어가솔린RX4WD	20,275
4610	쌍용	티볼리에어디젤AXA/T	17,673
4611	쌍용	티볼리에어디젤AXA/T4WD	19,121
4612	쌍용	티볼리에어디젤AXM/T	16,364
4613	쌍용	티볼리에어디젤IX	18,949
4614	쌍용	티볼리에어디젤IX4WD	20,397
4615	쌍용	티볼리에어디젤RX	20,708
4616	쌍용	티볼리에어디젤RX4WD	22,156
4617	쌍용	휠미리	11,803
4618	쌍용	휠미리DLX	9,827
4619	쌍용	휠미리DLXRS	10,474
4620	쌍용	휠미리DLXRV	11,574
4621	쌍용	휠미리DLXRX2,6i	13,562
4622	쌍용	휠미리HI-DLXJAN	8,418
4623	쌍용	휠미리HI-DLXRSH	11,279
4624	쌍용	휠미리HI-DLXRUH	12,295
4625	쌍용	휠미리HI-DLXRUH4인승	11,125
4626	쌍용	휠미리HI-DLXRX2,6HA/T	15,289
4627	쌍용	휠미리HI-DLXRX2,6HM/T	13,987
4628	쌍용	휠미리R5인승	9,222
4629	쌍용	휠미리RS5인승	10,112
4630	쌍용	휠미리RV5인승	11,212
4631	쌍용	휠미리RX2,6i5인승	13,198
4632	쌍용	휠미리디럭스RS	10,017
4633	쌍용	휠미리디젤5인승	10,219
4634	쌍용	휠미리스탠다드R	7,809
4635	쌍용	휠미리표준형5인승	8,377
4636	아시아	록스타AM102DLXH/탑	5,938
4637	아시아	록스타AM102DLXS/탑	6,584
4638	아시아	록스타AM102G,TH/탑	6,677
4639	아시아	록스타AM102G,TS/탑	7,377
4640	아시아	록스타AM102STDH/탑	6,457
4641	아시아	록스타AM102STD/S/탑	6,290
4642	아시아	록스타AM104DLXH/탑	7,959
4643	아시아	록스타AM104DLXS/탑	7,647
4644	아시아	록스타AM104GTH/탑	7,466

연번	제작사	기종명	기준가격
4645	아시아	룩스타AM104GTS/탑	7,178
4646	아시아	룩스타AM104STDH/탑	7,867
4647	아시아	룩스타AM104STDS/탑	7,554
4648	아시아	룩스타AM104TXH/탑	6,632
4649	아시아	룩스타AM104TXS/탑	6,346
4650	아시아	룩스타R22.0E/GG,TH/탑	9,006
4651	아시아	룩스타R22.0E/GG,TS/탑	8,663
4652	아시아	룩스타R22.0E/GT,XH/탑	7,850
4653	아시아	룩스타R22.2E/GG,TH/탑	9,429
4654	아시아	룩스타R22.2E/GG,TS/탑	9,067
4655	아시아	룩스타R22.2E/GT,XH/탑	8,377
4656	아시아	룩스타R22.2E/GT,XS/탑	8,015
4657	아시아	룩스타R2A341H/T큐리오	8,691
4658	아시아	룩스타R2A342S/T큐리오	8,312
4659	아시아	룩스타R2A345S/T	9,043
4660	아시아	룩스타R2A347S/T	7,994
4661	아시아	룩스타R2A348H/T	8,357
4662	아시아	룩스타R2패키지H/T	9,329
4663	한국지엠	ALLNEW말리부1.5L터보LSA/T	19,186
4664	한국지엠	ALLNEW말리부1.5L터보LSD디럭스A/T	20,135
4665	한국지엠	ALLNEW말리부1.5L터보LTA/T	21,813
4666	한국지엠	ALLNEW말리부1.5L터보LTZA/T	24,095
4667	한국지엠	ALLNEW말리부1.5L터보LTZ퍼펙트블랙A/T	24,791
4668	한국지엠	ALLNEW말리부1.5L터보LTZ프리미엄세이프티A/T	26,386
4669	한국지엠	ALLNEW말리부1.5L터보LTZ프리미엄세이프티퍼펙트블랙A/T	27,082
4670	한국지엠	ALLNEW말리부1.5L터보LT디럭스A/T	23,163
4671	한국지엠	ALLNEW말리부1.8L하이브리드LTA/T	25,707
4672	한국지엠	ALLNEW말리부1.8L하이브리드LT디럭스A/T	27,057
4673	한국지엠	ALLNEW말리부2.0L터보LTZ프리미엄A/T	26,583
4674	한국지엠	ALLNEW말리부2.0L터보LT프리미엄A/T	24,725
4675	한국지엠	ALLNEW말리부2.0L터보퍼펙트블랙A/T	26,828
4676	한국지엠	ALLNEW카마로SS6.2V8가솔린ALLNEW카마로SSA/T	41,130
4677	한국지엠	ALLNEW카마로SS6.2V8가솔린스페셜에디션볼케이노레드A/T	41,776
4678	한국지엠	ALLNEW크루즈1.4터보LSA/T	13,582
4679	한국지엠	ALLNEW크루즈1.4터보LTA/T	16,061
4680	한국지엠	ALLNEW크루즈1.4터보LTZA/T	18,540
4681	한국지엠	ALLNEW크루즈1.4터보LTZ디럭스A/T	18,875
4682	한국지엠	ALLNEW크루즈1.4터보LT디럭스A/T	17,288
4683	한국지엠	ALLNEW크루즈1.6디젤LTA/T	18,074
4684	한국지엠	ALLNEW크루즈1.6디젤LTZA/T	20,553
4685	한국지엠	ALLNEW크루즈1.6디젤LT디럭스A/T	19,096
4686	한국지엠	THENEWS파크1.0LLSBasicC-TECH	9,483
4687	한국지엠	THENEWS파크1.0LLSBasicM/T	8,010
4688	한국지엠	THENEWS파크1.0LLSC-TECH	10,121
4689	한국지엠	THENEWS파크1.0LLSM/T	8,648
4690	한국지엠	THENEWS파크1.0LLTC-TECH	11,086
4691	한국지엠	THENEWS파크1.0LLTM/T	9,614
4692	한국지엠	THENEWS파크1.0LPremierC-TECH	12,027
4693	한국지엠	THENEWS파크1.0LPremierM/T	10,555
4694	한국지엠	THENEWS파크1.0L마이핏LT(블랙루프)C-TECH	11,765
4695	한국지엠	THENEWS파크1.0L마이핏LT(블루루프)C-TECH	11,765
4696	한국지엠	THENEWS파크1.0L마이핏LT(와인루프)C-TECH	11,765
4697	한국지엠	THENEWS파크1.0L마이핏LT(화이트루프)C-TECH	11,765
4698	한국지엠	THENEWS파크1.0L마이핏Premier(블랙루프)C-TECH	12,338
4699	한국지엠	THENEWS파크1.0L마이핏Premier(블루루프)C-TECH	12,338
4700	한국지엠	THENEWS파크1.0L마이핏Premier(와인루프)C-TECH	12,338

연번	제작사	기종명	기준가격
4701	한국지엠	THENEW스파크1.0L마이핏Premier(하이트루프)C-TECH	12,338
4702	한국지엠	THENEW스파크1.0L승용밴BasicC-TECH	9,425
4703	한국지엠	THENEW스파크1.0L승용밴BasicM/T	7,953
4704	한국지엠	THENEW스파크1.0L승용밴C-TECH	9,777
4705	한국지엠	THENEW스파크1.0L승용밴M/T	8,305
4706	한국지엠	THENEW아베오HB1.4TurboLSA/T	13,418
4707	한국지엠	THENEW아베오HB1.4TurboLSM/T	12,207
4708	한국지엠	THENEW아베오HB1.4TurboLTA/T	14,433
4709	한국지엠	THENEW아베오세단1.4TurboLA/T	12,543
4710	한국지엠	THENEW아베오세단1.4TurboLM/T	11,332
4711	한국지엠	THENEW아베오세단1.4TurboLSA/T	13,459
4712	한국지엠	THENEW아베오세단1.4TurboLSM/T	12,248
4713	한국지엠	THENEW아베오세단1.4TurboLTA/T	14,294
4714	한국지엠	THENEW트랙스1.4가솔린터보LSA/T	14,907
4715	한국지엠	THENEW트랙스1.4가솔린터보LSM/T	13,615
4716	한국지엠	THENEW트랙스1.4가솔린터보LSD리릭스A/T	15,390
4717	한국지엠	THENEW트랙스1.4가솔린터보LSD리릭스M/T	14,097
4718	한국지엠	THENEW트랙스1.4가솔린터보LTA/T	16,994
4719	한국지엠	THENEW트랙스1.4가솔린터보LTCoreA/T	17,517
4720	한국지엠	THENEW트랙스1.4가솔린터보PremierA/T	19,031
4721	한국지엠	THENEW트랙스1.4가솔린터보레드라인LTCoreA/T	17,804
4722	한국지엠	THENEW트랙스1.4가솔린터보레드라인PremierA/T	19,317
4723	한국지엠	THENEW트랙스1.4가솔린터보퍼펙트블랙A/T	19,235
4724	한국지엠	THENEW트랙스1.6디젤LSA/T	16,830
4725	한국지엠	THENEW트랙스1.6디젤LSD리릭스A/T	17,313
4726	한국지엠	THENEW트랙스1.6디젤LTA/T	19,006
4727	한국지엠	THENEW트랙스1.6디젤LTCoreA/T	19,530
4728	한국지엠	THENEW트랙스1.6디젤PremierA/T	20,561
4729	한국지엠	THENEW트랙스1.6디젤레드라인LTCoreA/T	19,816
4730	한국지엠	THENEW트랙스1.6디젤레드라인PremierA/T	20,847
4731	한국지엠	THENEW트랙스1.6디젤퍼펙트블랙A/T	20,765
4732	한국지엠	뉴다마스코치5인승LibigM/T	8,173
4733	한국지엠	뉴다마스코치5인승SuperM/T	8,455
4734	한국지엠	다마스SUPERM/T	8,281
4735	한국지엠	다마스밴2인승판넬밴DLXM/T	7,845
4736	한국지엠	다마스코치5인승LibigM/T	7,900
4737	한국지엠	다마스코치7인승DLXM/T	8,090
4738	한국지엠	다마스판넬밴SUPERM/T	8,072
4739	한국지엠	더뉴트랙스1.4터보LT리릭스A/T	19,954
4740	한국지엠	더뉴트랙스1.6디젤LSA/T	19,045
4741	한국지엠	더뉴트랙스1.6디젤LSD리릭스A/T	19,590
4742	한국지엠	더뉴트랙스1.6디젤LTA/T	21,500
4743	한국지엠	더뉴트랙스1.6디젤LT리릭스A/T	22,227
4744	한국지엠	더뉴트랙스1.6디젤PremierA/T	23,190
4745	한국지엠	더뉴트랙스1.6디젤스페셜에디션블레이드A/T	23,690
4746	한국지엠	더뉴트랙스1.6디젤스페셜에디션퍼펙트블랙A/T	23,418
4747	한국지엠	더뉴트랙스스페셜에디션블레이드A/T	21,963
4748	한국지엠	더뉴트랙스스페셜에디션퍼펙트블랙A/T	21,690
4749	한국지엠	말리부2.0LPGi렌터카LSA/T	17,164
4750	한국지엠	말리부2.0LPGi렌터카LSD리릭스스팩A/T	17,964
4751	한국지엠	말리부2.0디젤LS스타일패키지A/T	24,573
4752	한국지엠	말리부2.0디젤LT리릭스스팩A/T	26,545
4753	한국지엠	말리부LPGi2.0LTA/T	22,636
4754	한국지엠	말리부LPGi2.0LTZA/T	25,545
4755	한국지엠	말리부LPGi2.0LTZ리릭스(블랙힐)A/T	26,509
4756	한국지엠	말리부LPGi2.0LT리릭스A/T	23,573

연번	제작사	기종명	기준가격
4757	한국지엠	볼트1.5가솔린A/T	34,545
4758	한국지엠	볼트EV	43,445
4759	한국지엠	볼트EVBOLTEVLT/A/T	37,293
4760	한국지엠	볼트EVBOLTEVLT디럭스A/T	38,111
4761	한국지엠	볼트EVBOLTEVPremierA/T	39,101
4762	한국지엠	볼트VOLTA/T	29,749
4763	한국지엠	쉐보레더넥스트스파크1.0가솔린LSBasicM/T	9,082
4764	한국지엠	쉐보레더넥스트스파크1.0가솔린LSC-TECHA/T	10,818
4765	한국지엠	쉐보레더넥스트스파크1.0가솔린LSM/T	9,418
4766	한국지엠	쉐보레더넥스트스파크1.0가솔린LTC-TECHA/T	12,045
4767	한국지엠	쉐보레더넥스트스파크1.0가솔린LTM/T	10,309
4768	한국지엠	쉐보레더넥스트스파크1.0가솔린LTPlusC-TECHA/T	12,348
4769	한국지엠	쉐보레더넥스트스파크1.0가솔린LTPlusC-TECHM/T	12,318
4770	한국지엠	쉐보레더넥스트스파크1.0가솔린LTPlusM/T	10,963
4771	한국지엠	쉐보레더넥스트스파크1.0가솔린LTZC-TECHA/T	13,239
4772	한국지엠	쉐보레더넥스트스파크1.0가솔린LTZC-TECHM/T	13,718
4773	한국지엠	쉐보레더넥스트스파크1.0가솔린LTZM/T	11,736
4774	한국지엠	쉐보레더넥스트스파크1.0가솔린승용밴BasicM/T	9,018
4775	한국지엠	쉐보레더넥스트스파크1.0가솔린승용밴C-TECHA/T	10,602
4776	한국지엠	쉐보레더넥스트스파크1.0가솔린승용밴M/T	9,227
4777	한국지엠	쉐보레더넥스트스파크ECOLBasicC-TECH	10,818
4778	한국지엠	쉐보레더넥스트스파크ECOLSC-TECH	11,155
4779	한국지엠	쉐보레더넥스트스파크ECOLSC-TECHA/T	11,154
4780	한국지엠	쉐보레더넥스트스파크ECOLTC-TECH	12,045
4781	한국지엠	쉐보레더넥스트스파크ECOLPLUSC-TECH	12,700
4782	한국지엠	쉐보레더넥스트스파크ECOLTZC-TECH	14,200
4783	한국지엠	쉐보레더넥스트스파크ECOLTZC-TECHA/T	14,200
4784	한국지엠	쉐보레말리부1.4가솔린LSA/T	17,773
4785	한국지엠	쉐보레말리부1.4가솔린LS디럭스팩A/T	18,455
4786	한국지엠	쉐보레말리부1.4가솔린LTA/T	19,136
4787	한국지엠	쉐보레말리부1.4가솔린LTLeatherPackageA/T	19,873
4788	한국지엠	쉐보레말리부1.4가솔린LTZA/T	20,955
4789	한국지엠	쉐보레말리부1.4가솔린퍼펙트블랙A/T	21,200
4790	한국지엠	쉐보레말리부1.4가솔린프리미엄A/T	21,091
4791	한국지엠	쉐보레말리부2.0LPGILS(렌터카)A/T	17,373
4792	한국지엠	쉐보레말리부2.0LPGILS(장애인용)A/T	17,199
4793	한국지엠	쉐보레말리부2.0LPGILS디럭스팩(렌터카)A/T	18,173
4794	한국지엠	쉐보레말리부2.0LPGILS디럭스팩(장애인용)A/T	17,991
4795	한국지엠	쉐보레말리부2.0LPGILT(장애인용)A/T	22,864
4796	한국지엠	쉐보레말리부2.0LPGILTZ(장애인용)A/T	25,682
4797	한국지엠	쉐보레말리부2.0LPGILTZ디럭스팩블랙휠(장애인용)A/T	26,627
4798	한국지엠	쉐보레말리부2.0LPGILT디럭스팩(장애인용)A/T	23,727
4799	한국지엠	쉐보레말리부2.0LSA/T	19,863
4800	한국지엠	쉐보레말리부2.0LS디럭스A/T	22,082
4801	한국지엠	쉐보레말리부2.0LTA/T	23,309
4802	한국지엠	쉐보레말리부2.0LTZA/T	26,818
4803	한국지엠	쉐보레말리부2.0LTZ디럭스(알로이휠)A/T	26,845
4804	한국지엠	쉐보레말리부2.0LTZ디럭스팩(블랙휠)A/T	26,936
4805	한국지엠	쉐보레말리부2.0LT디럭스A/T	23,964
4806	한국지엠	쉐보레말리부2.0가솔린LS디럭스팩A/T	22,082
4807	한국지엠	쉐보레말리부2.0가솔린LTA/T	23,076
4808	한국지엠	쉐보레말리부2.0가솔린LTZ(블랙휠)A/T	27,486
4809	한국지엠	쉐보레말리부2.0가솔린LTZA/T	26,064
4810	한국지엠	쉐보레말리부2.0가솔린LT디럭스팩(블랙휠)A/T	26,064
4811	한국지엠	쉐보레말리부2.0가솔린LT디럭스팩A/T	23,823
4812	한국지엠	쉐보레말리부2.0디젤LS디럭스팩A/T	24,570

연번	제작사	기종명	기준가격
4813	한국지엠	쉐보레말리부2.0디젤LT디럭스팩A/T	26,505
4814	한국지엠	쉐보레말리부2.0디젤LT프리미엄팩A/T	26,874
4815	한국지엠	쉐보레말리부2.4LTZA/T	28,000
4816	한국지엠	쉐보레말리부2.4가솔린LTZ(블랙힐)A/T	28,273
4817	한국지엠	쉐보레말리부2.5가솔린LTA/T	30,991
4818	한국지엠	쉐보레말리부2.5가솔린LTZA/T	35,009
4819	한국지엠	쉐보레말리부3.6가솔린LTZA/T	38,100
4820	한국지엠	쉐보레스파크1.0LPGILA/T	10,950
4821	한국지엠	쉐보레스파크1.0LPGILM/T	9,650
4822	한국지엠	쉐보레스파크1.0LPGILSSTARA/T	12,177
4823	한국지엠	쉐보레스파크1.0LPGILSSTARARM/T	11,040
4824	한국지엠	쉐보레스파크1.0LPGILTA/T	13,240
4825	한국지엠	쉐보레스파크1.0LPGILTM/T	11,940
4826	한국지엠	쉐보레스파크EVA/T	35,910
4827	한국지엠	쉐보레스파크LM/T	8,964
4828	한국지엠	쉐보레스파크LPGLA/T	10,482
4829	한국지엠	쉐보레스파크LPGLM/T	9,300
4830	한국지엠	쉐보레스파크LPGLSA/T	11,391
4831	한국지엠	쉐보레스파크LPGLSM/T	10,209
4832	한국지엠	쉐보레스파크LPGLS스타A/T	12,191
4833	한국지엠	쉐보레스파크LPGLS스타M/T	11,009
4834	한국지엠	쉐보레스파크LPGLT스타A/T	12,036
4835	한국지엠	쉐보레스파크LPGLT스타M/T	10,854
4836	한국지엠	쉐보레스파크LPGLT스페셜에디션A/T	12,345
4837	한국지엠	쉐보레스파크LPGLT스페셜에디션M/T	11,163
4838	한국지엠	쉐보레스파크LSM/T	10,458
4839	한국지엠	쉐보레스파크LS플러스M/T	10,989
4840	한국지엠	쉐보레스파크LTM/T	11,682
4841	한국지엠	쉐보레스파크SLSA/T	11,529
4842	한국지엠	쉐보레스파크SLTA/T	12,691
4843	한국지엠	쉐보레스파크가솔린LA/T	9,950
4844	한국지엠	쉐보레스파크가솔린LM/T	8,650
4845	한국지엠	쉐보레스파크가솔린LSA/T	10,730
4846	한국지엠	쉐보레스파크가솔린LSM/T	9,430
4847	한국지엠	쉐보레스파크가솔린LS스타A/T	11,340
4848	한국지엠	쉐보레스파크가솔린LS스타M/T	10,040
4849	한국지엠	쉐보레스파크가솔린LTA/T	12,240
4850	한국지엠	쉐보레스파크가솔린LTM/T	10,940
4851	한국지엠	쉐보레스파크가솔린LT스페셜에디션A/T	11,436
4852	한국지엠	쉐보레스파크가솔린LT스페셜에디션M/T	10,254
4853	한국지엠	쉐보레스파크가솔린스트라이프A/T	11,973
4854	한국지엠	쉐보레스파크가솔린스트라이프M/T	10,745
4855	한국지엠	쉐보레스파크가솔린승용밴A/T	9,590
4856	한국지엠	쉐보레스파크가솔린승용밴M/T	8,290
4857	한국지엠	쉐보레스파크가솔린타투A/T	12,073
4858	한국지엠	쉐보레스파크가솔린타투M/T	10,845
4859	한국지엠	쉐보레스파크스페셜에디션씨티런A/T	12,105
4860	한국지엠	쉐보레스파크스페셜에디션씨티런M/T	10,935
4861	한국지엠	쉐보레스파크스페셜에디션타투A/T	12,141
4862	한국지엠	쉐보레스파크스페셜에디션타투M/T	10,971
4863	한국지엠	쉐보레스파크승용밴M/T	8,290
4864	한국지엠	쉐보레아베오1.4터보LS고급형A/T	15,172
4865	한국지엠	쉐보레아베오1.4터보LS고급형M/T	13,809
4866	한국지엠	쉐보레아베오1.4터보LT최고급형A/T	16,327
4867	한국지엠	쉐보레아베오1.4터보스타A/T	13,905
4868	한국지엠	쉐보레아베오1.4터보스타M/T	12,573

연번	제작사	기종명	기준가격
4869	한국지엠	쉐보레아베오1.4터보스타일에디션A/T	16,254
4870	한국지엠	쉐보레아베오4도어세단LStarA/T	14,190
4871	한국지엠	쉐보레아베오4도어세단LStarM/T	12,690
4872	한국지엠	쉐보레아베오4도어세단LS고급형A/T	15,140
4873	한국지엠	쉐보레아베오4도어세단LS고급형M/T	12,718
4874	한국지엠	쉐보레아베오4도어세단LS일반형A/T	12,618
4875	한국지엠	쉐보레아베오4도어세단LS일반형M/T	11,090
4876	한국지엠	쉐보레아베오4도어세단LS최고급형A/T	14,582
4877	한국지엠	쉐보레아베오4도어세단LS최고급형M/T	13,218
4878	한국지엠	쉐보레아베오4도어세단LT최고급형A/T	15,410
4879	한국지엠	쉐보레아베오4도어세단LT최고급형M/T	12,645
4880	한국지엠	쉐보레아베오4도어세단L일반형A/T	11,445
4881	한국지엠	쉐보레아베오4도어세단L일반형M/T	10,081
4882	한국지엠	쉐보레아베오5도어해치백LSFUNA/T	14,673
4883	한국지엠	쉐보레아베오5도어해치백LSFUNM/T	13,309
4884	한국지엠	쉐보레아베오5도어해치백LStarA/T	12,900
4885	한국지엠	쉐보레아베오5도어해치백LStarM/T	11,536
4886	한국지엠	쉐보레아베오5도어해치백LS고급형A/T	13,945
4887	한국지엠	쉐보레아베오5도어해치백LS고급형M/T	12,582
4888	한국지엠	쉐보레아베오5도어해치백LS스탠다드A/T	13,927
4889	한국지엠	쉐보레아베오5도어해치백LS스탠다드M/T	12,564
4890	한국지엠	쉐보레아베오5도어해치백LS일반형A/T	12,781
4891	한국지엠	쉐보레아베오5도어해치백LS일반형M/T	11,418
4892	한국지엠	쉐보레아베오5도어해치백LS최고급형A/T	14,582
4893	한국지엠	쉐보레아베오5도어해치백LS최고급형M/T	13,218
4894	한국지엠	쉐보레아베오5도어해치백LT최고급형A/T	15,000
4895	한국지엠	쉐보레아베오5도어해치백LT최고급형M/T	12,809
4896	한국지엠	쉐보레아베오5도어해치백L일반형A/T	11,636
4897	한국지엠	쉐보레아베오5도어해치백L일반형M/T	10,272
4898	한국지엠	쉐보레아베오스포츠A/T	16,902
4899	한국지엠	쉐보레아베오해치백1.4터보LS스탠다드A/T	14,778
4900	한국지엠	쉐보레아베오해치백1.4터보LS스탠다드M/T	13,446
4901	한국지엠	쉐보레아베오해치백1.4터보LT최고급형A/T	15,894
4902	한국지엠	쉐보레아베오해치백1.4터보RSA/T	17,658
4903	한국지엠	쉐보레알페온2.4CL240프리미엄A/T	27,594
4904	한국지엠	쉐보레알페온2.4EL240디럭스A/T	28,674
4905	한국지엠	쉐보레알페온2.4EL240프리미엄A/T	30,843
4906	한국지엠	쉐보레알페온3.0CL300디럭스A/T	31,644
4907	한국지엠	쉐보레알페온3.0CL300프리미엄A/T	32,652
4908	한국지엠	쉐보레알페온3.0EL300슈프림A/T	33,867
4909	한국지엠	쉐보레알페온3.0EL300슈프림블랙A/T	33,525
4910	한국지엠	쉐보레알페온eAssistEL240A프리미엄A/T	35,523
4911	한국지엠	쉐보레올란도1.6디젤LS고급형A/T	21,300
4912	한국지엠	쉐보레올란도1.6디젤LTZ세이프티A/T	26,509
4913	한국지엠	쉐보레올란도1.6디젤LTZ프리미엄A/T	26,190
4914	한국지엠	쉐보레올란도1.6디젤LT세이프티A/T	25,527
4915	한국지엠	쉐보레올란도1.6디젤LT퀵비니언스A/T	24,254
4916	한국지엠	쉐보레올란도1.6디젤LT프리미엄A/T	23,209
4917	한국지엠	쉐보레올란도1.6디젤다이나믹A/T	25,045
4918	한국지엠	쉐보레올란도1.6디젤퍼펙트블랙A/T	25,064
4919	한국지엠	쉐보레올란도2.0LPGiLS고급형A/T	19,254
4920	한국지엠	쉐보레올란도2.0LPGiLS일반형A/T	17,190
4921	한국지엠	쉐보레올란도2.0LPGiLTZ세이프티A/T	24,263
4922	한국지엠	쉐보레올란도2.0LPGiLTZ프리미엄A/T	23,945
4923	한국지엠	쉐보레올란도2.0LPGiLT세이프티A/T	23,372
4924	한국지엠	쉐보레올란도2.0LPGiLT퀵비니언스A/T	22,100



연번	제작사	기종명	기준가격
4925	한국지엠	쉐보레올란도2.0LPGILT컨비니언스팩A/T	21,123
4926	한국지엠	쉐보레올란도2.0LPGILT프리미엄A/T	21,054
4927	한국지엠	쉐보레올란도2.0LPG다이나믹A/T	22,318
4928	한국지엠	쉐보레올란도2.0LPG퍼펙트블랙A/T	22,909
4929	한국지엠	쉐보레올란도2.0디젤LS고급형A/T	20,655
4930	한국지엠	쉐보레올란도2.0디젤LT제이프티A/T	25,605
4931	한국지엠	쉐보레올란도2.0디젤LTZ프리미엄A/T	25,290
4932	한국지엠	쉐보레올란도2.0디젤LT제이프티A/T	24,615
4933	한국지엠	쉐보레올란도2.0디젤LT컨퍼니언스팩A/T	23,690
4934	한국지엠	쉐보레올란도2.0디젤LT프리미엄A/T	22,560
4935	한국지엠	쉐보레올란도2.0디젤스페셜컬러에디션A/T	24,000
4936	한국지엠	쉐보레올란도2.0디젤캠퍼패키지A/T	25,875
4937	한국지엠	쉐보레올란도2.0디젤플레티넘패키지A/T	24,345
4938	한국지엠	쉐보레올란도LPG스페셜컬러에디션A/T	22,032
4939	한국지엠	쉐보레올란도택시	15,790
4940	한국지엠	쉐보레올란도택시/렌터카LS(5인승)A/T	17,345
4941	한국지엠	쉐보레올란도택시/렌터카디럭스팩A/T	17,709
4942	한국지엠	쉐보레올란도택시LS(5인승)A/T	17,091
4943	한국지엠	쉐보레임팔라2.5L가솔린LTZA/T	35,000
4944	한국지엠	쉐보레임팔라3.6L가솔린LTZA/T	38,100
4945	한국지엠	쉐보레카마로가솔린3.6CAMAROA/T	38,511
4946	한국지엠	쉐보레캡티바2.0디젤2WDDYNAMICREDA/T	27,355
4947	한국지엠	쉐보레캡티바2.0디젤2WDLSPREMIUMA/T	25,182
4948	한국지엠	쉐보레캡티바2.0디젤2WDLSPREMIUMA/T	24,930
4949	한국지엠	쉐보레캡티바2.0디젤2WDLTPREMIUMA/T	28,118
4950	한국지엠	쉐보레캡티바2.0디젤2WDLTPREMIUMA/T	28,118
4951	한국지엠	쉐보레캡티바2.0디젤2WD어드벤처A/T	26,892
4952	한국지엠	쉐보레캡티바2.2디젤4WD(5인승)LTZA/T	27,711
4953	한국지엠	쉐보레캡티바2.2디젤4WD(5인승)LTZA/T	30,087
4954	한국지엠	쉐보레캡티바2.2디젤4WD(5인승)LT프리미엄A/T	29,097
4955	한국지엠	쉐보레캡티바2.2디젤4WD(5인승)어드벤처A/T	28,323
4956	한국지엠	쉐보레캡티바2.2디젤4WDDYNAMICREDA/T	30,145
4957	한국지엠	쉐보레캡티바2.2디젤4WDLTA/T	28,611
4958	한국지엠	쉐보레캡티바2.2디젤4WDLTPREMIUMA/T	31,005
4959	한국지엠	쉐보레캡티바2.2디젤4WDLTA/T	30,987
4960	한국지엠	쉐보레캡티바2.2디젤4WDLTPREMIUMA/T	31,563
4961	한국지엠	쉐보레캡티바2.2디젤4WDLTPREMIUMA/T	29,997
4962	한국지엠	쉐보레캡티바2.2디젤4WD어드벤처A/T	29,223
4963	한국지엠	쉐보레캡티바5인승2WDLSM/T	22,727
4964	한국지엠	쉐보레캡티바5인승4WDLTA/T	29,500
4965	한국지엠	쉐보레캡티바5인승LSA/T	24,445
4966	한국지엠	쉐보레캡티바5인승LTA/T	26,254
4967	한국지엠	쉐보레캡티바5인승LTZA/T	32,100
4968	한국지엠	쉐보레캡티바5인승가솔린A/T	23,709
4969	한국지엠	쉐보레캡티바7인승2WDLSM/T	23,209
4970	한국지엠	쉐보레캡티바7인승4WDLTA/T	29,981
4971	한국지엠	쉐보레캡티바7인승LSA/T	24,927
4972	한국지엠	쉐보레캡티바7인승LTA/T	26,736
4973	한국지엠	쉐보레캡티바7인승LTZA/T	32,581
4974	한국지엠	쉐보레캡티바7인승가솔린A/T	24,190
4975	한국지엠	쉐보레크루즈1.4가솔린터보LTZA/T	19,900
4976	한국지엠	쉐보레크루즈1.4가솔린터보LT디럭스팩A/T	18,764
4977	한국지엠	쉐보레크루즈1.4가솔린터보퍼펙트블랙A/T	20,145
4978	한국지엠	쉐보레크루즈1.4터보LTZA/T	19,991
4979	한국지엠	쉐보레크루즈1.6디젤LTZA/T	21,518
4980	한국지엠	쉐보레크루즈1.6디젤LT디럭스팩A/T	20,400

연번	제작사	기종명	기준가격
4981	한국지엠	쉐보레크루즈1.8가솔린LSA/T	15,462
4982	한국지엠	쉐보레크루즈1.8가솔린LTA/T	16,210
4983	한국지엠	쉐보레크루즈1.8가솔린LTZA/T	18,718
4984	한국지엠	쉐보레크루즈1.8가솔린LT디럭스팩A/T	17,244
4985	한국지엠	쉐보레크루즈2.0디젤LTZA/T	19,700
4986	한국지엠	쉐보레크루즈2.0디젤LT디럭스팩A/T	19,674
4987	한국지엠	쉐보레크루즈5(해치백)가솔린1.8LT+A/T	17,000
4988	한국지엠	쉐보레크루즈5(해치백)가솔린1.8LT/A/T	16,109
4989	한국지엠	쉐보레크루즈5(해치백)가솔린1.8LTZ+(ThePerfectBlack)A/T	18,591
4990	한국지엠	쉐보레크루즈5(해치백)가솔린1.8LTZ+A/T	17,709
4991	한국지엠	쉐보레크루즈5(해치백)가솔린1.8LTZA/T	16,018
4992	한국지엠	쉐보레크루즈5(해치백)디젤2.0LTZ+(ThePerfectBlack)A/T	21,209
4993	한국지엠	쉐보레크루즈5(해치백)디젤2.0LTZ+A/T	20,327
4994	한국지엠	쉐보레크루즈5(해치백)디젤2.0LTZA/T	18,636
4995	한국지엠	쉐보레크루즈51.4가솔린터보LTZA/T	19,431
4996	한국지엠	쉐보레크루즈51.8가솔린LTZA/T	17,620
4997	한국지엠	쉐보레크루즈52.0디젤LTZA/T	20,500
4998	한국지엠	쉐보레크루즈5가솔린1.8LT+LEATHERPACKAGEA/T	17,164
4999	한국지엠	쉐보레크루즈가솔린1.6A/T	14,872
5000	한국지엠	쉐보레크루즈가솔린1.6LT+A/T	16,720
5001	한국지엠	쉐보레크루즈가솔린1.6LTM/T	14,130
5002	한국지엠	쉐보레크루즈가솔린1.6LTZ+A/T	17,290
5003	한국지엠	쉐보레크루즈가솔린1.6LTZA/T	15,490
5004	한국지엠	쉐보레크루즈가솔린1.8LS+A/T	15,664
5005	한국지엠	쉐보레크루즈가솔린1.8LT+A/T	16,210
5006	한국지엠	쉐보레크루즈가솔린1.8LT+LEATHERPACKAGEA/T	17,309
5007	한국지엠	쉐보레크루즈가솔린1.8LTA/T	15,780
5008	한국지엠	쉐보레크루즈가솔린1.8LTZ+(ThePerfectBlack)A/T	18,627
5009	한국지엠	쉐보레크루즈가솔린1.8LTZ+A/T	18,640
5010	한국지엠	쉐보레크루즈가솔린1.8LTZA/T	15,881
5011	한국지엠	쉐보레크루즈디젤2.0LTZ+M/T	20,637
5012	한국지엠	쉐보레크루즈디젤2.0THEPERFECTBLACKLTZ+A/T	20,835
5013	한국지엠	쉐보레크루즈디젤2LTZ+A/T	21,420
5014	한국지엠	쉐보레크루즈디젤2LTZA/T	18,500
5015	한국지엠	쉐보레크루즈디젤2LTZM/T	18,363
5016	한국지엠	쉐보레트랙스1.4가솔린터보LSA/T	16,863
5017	한국지엠	쉐보레트랙스1.4가솔린터보LS디럭스A/T	17,409
5018	한국지엠	쉐보레트랙스1.4가솔린터보LS디럭스팩A/T	17,946
5019	한국지엠	쉐보레트랙스1.4가솔린터보LTA/T	19,227
5020	한국지엠	쉐보레트랙스1.4가솔린터보LTZA/T	20,367
5021	한국지엠	쉐보레트랙스1.4가솔린터보LT디럭스A/T	19,954
5022	한국지엠	쉐보레트랙스1.4가솔린터보LT레더패키지A/T	19,323
5023	한국지엠	쉐보레트랙스1.4가솔린터보프리미엄A/T	20,502
5024	한국지엠	쉐보레트랙스1.6디젤LSA/T	19,045
5025	한국지엠	쉐보레트랙스1.6디젤LS디럭스팩A/T	20,636
5026	한국지엠	쉐보레트랙스1.6디젤LTA/T	21,500
5027	한국지엠	쉐보레트랙스1.6디젤LTZA/T	22,682
5028	한국지엠	쉐보레트랙스1.6디젤LT레더패키지A/T	22,145
5029	한국지엠	쉐보레트랙스1.6디젤퍼펙트블랙A/T	22,927
5030	한국지엠	쉐보레트랙스1.6디젤프리미엄A/T	22,818
5031	한국지엠	쉐보레트랙스2.0디젤LSA/T	26,009
5032	한국지엠	쉐보레트랙스2.0디젤LS디럭스팩A/T	26,509
5033	한국지엠	쉐보레트랙스2.0디젤LTA/T	27,745
5034	한국지엠	쉐보레트랙스2.0디젤LTZA/T	30,500
5035	한국지엠	쉐보레트랙스2.0디젤LT디럭스팩A/T	28,973
5036	한국지엠	쉐보레트랙스2.0디젤퍼펙트블랙A/T	28,682

연번	제작사	기종명	기준가격
5037	한국지엠	스파크EVA/T	36,273
5038	한국지엠	스파크LPGiLS+A/T	12,391
5039	한국지엠	스파크LPGiLS+M/T	11,209
5040	한국지엠	스파크LPGi승용밴A/T	10,155
5041	한국지엠	스파크LPGi승용밴M/T	8,973
5042	한국지엠	스파크S가솔린LS+A/T	11,955
5043	한국지엠	스파크가솔린LS+A/T	11,318
5044	한국지엠	스파크가솔린LS+M/T	10,136
5045	한국지엠	스파크가솔린비트스페셜에디션A/T	12,264
5046	한국지엠	스파크가솔린비트스페셜에디션M/T	11,082
5047	한국지엠	스파크가솔린팜스페셜에디션A/T	12,264
5048	한국지엠	스파크가솔린팜스페셜에디션M/T	11,082
5049	한국지엠	아베오1.4Turbo스포츠A/T	17,718
5050	한국지엠	아베오1.6LTA/T	15,509
5051	한국지엠	알페온2.4CL240프리미엄A/T	28,350
5052	한국지엠	알페온2.4EL240디럭스A/T	29,565
5053	한국지엠	알페온CL240DELUXEA/T	27,218
5054	한국지엠	알페온CL240PREMIUMA/T	27,873
5055	한국지엠	알페온CL300DELUXEA/T	31,964
5056	한국지엠	알페온CL300PREMIUMA/T	32,982
5057	한국지엠	알페온EASSISTEL240H디럭스A/T	33,453
5058	한국지엠	알페온eAssistEL240H프리미엄A/T	35,655
5059	한국지엠	알페온EL240DELUXEA/T	28,964
5060	한국지엠	알페온EL240HeAssist디럭스A/T	33,518
5061	한국지엠	알페온EL240HeAssist프리미엄A/T	35,482
5062	한국지엠	알페온EL240PREMIUMA/T	31,155
5063	한국지엠	알페온EL300SUPREMEA/T	35,791
5064	한국지엠	알페온EL300슈프림블랙A/T	34,700
5065	한국지엠	알페온SPECIAA/T	37,154
5066	한국지엠	올뉴카마로SS6.2가솔린A/T	46,345
5067	한국지엠	올뉴카마로SS6.2가솔린스페셜에디션볼케이노레드A/T	47,072
5068	한국지엠	올란도LPGiLT세이프티A/T	22,800
5069	한국지엠	올란도LPGi캠퍼패키지스페셜패키지A/T	23,618
5070	한국지엠	올란도디젤LT세이프티A/T	24,409
5071	한국지엠	올란도디젤캠퍼패키지스페셜패키지A/T	25,672
5072	한국지엠	올란도택시센터카디럭스팩A/T	17,872
5073	한국지엠	이쿼녹스1.6디젤LSA/T	24,095
5074	한국지엠	이쿼녹스1.6디젤LTA/T	27,843
5075	한국지엠	이쿼녹스1.6디젤LTEXclusiveA/T	29,037
5076	한국지엠	이쿼녹스1.6디젤LTEXclusiveAWDA/T	30,649
5077	한국지엠	이쿼녹스1.6디젤PremierA/T	31,410
5078	한국지엠	이쿼녹스1.6디젤PremierExclusiveA/T	32,605
5079	한국지엠	이쿼녹스1.6디젤PremierExclusiveAWDA/T	34,216
5080	한국지엠	임팔라2.5L가솔린LTA/T	29,045
5081	한국지엠	임팔라2.5L가솔린PremierA/T	32,367
5082	한국지엠	임팔라2.5L가솔린미드나이트블랙에디션A/T	32,965
5083	한국지엠	임팔라3.6L가솔린PremierA/T	36,720
5084	한국지엠	임팔라3.6L가솔린미드나이트블랙에디션A/T	37,317
5085	한국지엠	카마로3.6스페셜패키지A/T	42,131
5086	한국지엠	캡티바2.0디젤2WDLA/T	22,983
5087	한국지엠	캡티바2.0디젤2WDLSDi럭스팩A/T	23,425
5088	한국지엠	캡티바2.0디젤2WDLTA/T	24,521
5089	한국지엠	캡티바2.0디젤2WDLTZA/T	26,951
5090	한국지엠	캡티바2.0디젤2WDLTDi럭스팩A/T	25,609
5091	한국지엠	캡티바2.2디젤4WDLTSmartA/T	29,127
5092	한국지엠	캡티바디젤2.02WDL7인승A/T	23,800

연번	제작사	기종명	기준가격
5093	한국지엠	캡티바디젤2.02WDLT7인승A/T	26,740
5094	한국지엠	캡티바디젤2.24WDLT5인승A/T	29,073
5095	한국지엠	캡티바디젤2.24WDLT7인승A/T	29,860
5096	한국지엠	캡티바디젤2.24WDLT5인승A/T	31,618
5097	한국지엠	캡티바디젤2.24WDLT7인승A/T	32,500
5098	한국지엠	크루즈1.4터보CRUZELTZ+스타일패키지A/T	19,545
5099	한국지엠	크루즈1.4터보LT+LeatherPackageA/T	18,173
5100	한국지엠	크루즈1.4터보LTZ+LeatherPackageA/T	19,227
5101	한국지엠	크루즈1.8가솔린LT+RSA/T	17,855
5102	한국지엠	크루즈1.8가솔린LTZ+스페셜패키지A/T	18,682
5103	한국지엠	크루즈2.0디젤LT+스페셜패키지A/T	19,927
5104	한국지엠	크루즈51.4터보CRUZE5LTZ+스타일패키지A/T	19,773
5105	한국지엠	크루즈51.4터보LT+LeatherPackageA/T	18,027
5106	한국지엠	크루즈51.4터보LTZ+A/T	19,455
5107	현대	2010뉴클릭1.4DOHCwA/T양발장애	10,672
5108	현대	2010뉴클릭1.4DOHCwA/T오른발장애	10,563
5109	현대	2010뉴클릭1.4DOHCwA/T오른손장애	10,509
5110	현대	2010뉴클릭1.4DOHCwA/T왼발장애	10,472
5111	현대	2010뉴클릭1.4DOHCwA/T왼손오른발장애	10,600
5112	현대	2010뉴클릭1.4DOHCwA/T왼손왼발장애	10,509
5113	현대	5G그랜저(신형)렌터카HG300ExecutiveA/T	26,045
5114	현대	5G그랜저(신형)렌터카HG300PrimeA/T	23,545
5115	현대	5G그랜저(신형)자가용HG240LUXURYA/T	27,709
5116	현대	5G그랜저(신형)자가용HG300NOBLEA/T	32,636
5117	현대	5G그랜저(신형)자가용HG300PRIMEA/T	30,464
5118	현대	5G그랜저(신형)자가용HG300ROYALA/T	34,682
5119	현대	5G그랜저(신형)자가용HG330CELEBRITYA/T	39,572
5120	현대	5G그랜저(신형)장애인용HG300양발장애A/T	28,400
5121	현대	5G그랜저(신형)장애인용HG300오른발장애A/T	27,800
5122	현대	5G그랜저(신형)장애인용HG300오른손오른발장애A/T	27,900
5123	현대	5G그랜저(신형)장애인용HG300오른손장애A/T	27,800
5124	현대	5G그랜저(신형)장애인용HG300왼발장애A/T	27,700
5125	현대	5G그랜저(신형)장애인용HG300왼손오른발장애A/T	27,900
5126	현대	5G그랜저(신형)장애인용HG300왼손왼발장애A/T	27,800
5127	현대	5G그랜저(신형)택시HG300개인형A/T	21,318
5128	현대	5G그랜저(신형)택시HG300모범형A/T	23,909
5129	현대	5G그랜저(신형)택시HG300모범형VIP패키지A/T	24,709
5130	현대	i301.6VGT디럭스	14,682
5131	현대	i301.6VGT디럭스A/T	15,864
5132	현대	i301.6VGT디럭스M/T	14,682
5133	현대	i301.6VGT럭셔리	15,318
5134	현대	i301.6VGT럭셔리A/T	16,500
5135	현대	i301.6VGT럭셔리M/T	15,318
5136	현대	i301.6VGT트렌디	14,000
5137	현대	i301.6VGT트렌디A/T	15,182
5138	현대	i301.6VGT트렌디M/T	14,000
5139	현대	i301.6VGT프리미어	18,027
5140	현대	i301.6VGT프리미어A/T	18,027
5141	현대	i301.6VWTBROWNSPECIAL	18,850
5142	현대	i301.6VWT디럭스	12,318
5143	현대	i301.6VWT디럭스A/T	13,500
5144	현대	i301.6VWT디럭스M/T	12,318
5145	현대	i301.6VWT럭셔리	12,955
5146	현대	i301.6VWT럭셔리A/T	14,136
5147	현대	i301.6VWT럭셔리M/T	12,955
5148	현대	i301.6VWT익스트림	16,864

연번	제작사	기종명	기준가격
5149	현대	i301.6WT익스트림A/T	16,864
5150	현대	i301.6WT트렌디	11,636
5151	현대	i301.6WT트렌디아/T	12,818
5152	현대	i301.6WT트렌디M/T	11,636
5153	현대	i301.6WT프리미어	15,318
5154	현대	i301.6WT프리미어A/T	15,318
5155	현대	i302.0WT럭셔리	15,345
5156	현대	i302.0WT럭셔리,1975	15,345
5157	현대	i302.0WT럭셔리A/T	16,273
5158	현대	i302.0WT럭셔리M/T	15,345
5159	현대	i302.0WT익스트림	18,236
5160	현대	i302.0WT익스트림,1975	18,236
5161	현대	i302.0WT익스트림A/T	18,236
5162	현대	i302.0WT프리미어	16,081
5163	현대	i302.0WT프리미어,1975	15,881
5164	현대	i302.0WT프리미어A/T	16,081
5165	현대	i30cw가솔린1.6VTDeluxeA/T	15,309
5166	현대	i30cw가솔린1.6VTDeluxeM/T	14,045
5167	현대	i30cw가솔린1.6VTLuxuryA/T	16,172
5168	현대	i30cw가솔린1.6VTLUXURYM/T	14,200
5169	현대	i30cw가솔린1.6VTPREMIER	17,536
5170	현대	i30cw가솔린1.6VTPremierA/T	17,536
5171	현대	i30cw가솔린1.6VTTrendyA/T	14,555
5172	현대	i30cw가솔린1.6VTTRENDYM/T	13,018
5173	현대	i30cw가솔린2.0VTEXTREME	18,881
5174	현대	i30cw가솔린2.0VTPREMIER	18,009
5175	현대	i30cw가솔린2.0VTPremierA/T	18,282
5176	현대	i30cw디젤(유로5)1.6VGTLuxuryM/T	18,482
5177	현대	i30cw디젤1.6VGTLUXURY	18,027
5178	현대	i30cw디젤1.6VGTPREMIER	19,300
5179	현대	i30가솔린1.4터보Premium	19,276
5180	현대	i30가솔린1.4터보Style	15,177
5181	현대	i30가솔린1.6GDIPLYA/T	17,227
5182	현대	i30가솔린1.6GDIPLYTUixBLACKLIGHTA/T	19,364
5183	현대	i30가솔린1.6GDIPLYTUixCRAYONA/T	17,409
5184	현대	i30가솔린1.6GDIYOUNIQUEA/T	16,545
5185	현대	i30가솔린1.6WTBrownSpecialA/T	17,409
5186	현대	i30가솔린1.6WTDLUXE	13,400
5187	현대	i30가솔린1.6WTDeluxeA/T	14,664
5188	현대	i30가솔린1.6WTDeluxeM/T	13,400
5189	현대	i30가솔린1.6WTEXTREME	17,809
5190	현대	i30가솔린1.6WTLUXURY	13,473
5191	현대	i30가솔린1.6WTLuxuryA/T	15,518
5192	현대	i30가솔린1.6WTLUXURYM/T	13,473
5193	현대	i30가솔린1.6WTPREMIER	16,618
5194	현대	i30가솔린1.6WTPremierA/T	16,618
5195	현대	i30가솔린1.6WTPREMIERBROWNSPECIAL	16,509
5196	현대	i30가솔린1.6WTTRENDY	12,645
5197	현대	i30가솔린1.6WTTrendyA/T	13,909
5198	현대	i30가솔린1.6WTTrendyM/T	12,645
5199	현대	i30가솔린1.6터보SportPremium	19,841
5200	현대	i30가솔린2.0GDIIDSPEC	18,591
5201	현대	i30가솔린2.0GdiDspecA/T	18,136
5202	현대	i30가솔린2.0GdiDspecM/T	16,685
5203	현대	i30가솔린2.0GDIPYL	18,000
5204	현대	i30가솔린2.0GDTIUXBLACKLIGHT	20,636

연번	제작사	기종명	기준가격
5205	현대	i30가솔린2.0VTEXTREME	18,236
5206	현대	i30가솔린2.0WTLUXURY	15,618
5207	현대	i30가솔린2.0WTLuxuryA/T	16,973
5208	현대	i30가솔린2.0WTLuxuryM/T	15,618
5209	현대	i30가솔린2.0WTPREMIER	16,081
5210	현대	i30가솔린2.0WTL럭시리	13,672
5211	현대	i30가솔린2.0WTI스트림	17,654
5212	현대	i30가솔린2.0WTF프리미엄	16,081
5213	현대	i30디젤(유로5)1.6VGLLuxuryA/T	19,427
5214	현대	i30디젤(유로5)1.6VGLLuxuryM/T	17,818
5215	현대	i30디젤1.6PREMIER	18,391
5216	현대	i30디젤1.6Premium	19,996
5217	현대	i30디젤1.6Smart	17,427
5218	현대	i30디젤1.6VGTDELUXE	14,691
5219	현대	i30디젤1.6VGLLUXURY	16,073
5220	현대	i30디젤1.6VGTPREMIER	18,391
5221	현대	i30디젤1.6VGTPYL	19,909
5222	현대	i30디젤1.6VGTPYLA/T	19,045
5223	현대	i30디젤1.6VGTPYLM/T	17,682
5224	현대	i30디젤1.6VGTPYLTUixBLACKLIGHT	22,545
5225	현대	i30디젤1.6VGTPYLTUixBLACKLIGHTA/T	21,182
5226	현대	i30디젤1.6VGTPYLTUixBLACKLIGHTM/T	19,818
5227	현대	i30디젤1.6VGTPYLTUixCRAYONA/T	19,227
5228	현대	i30디젤1.6VGTPYLTUixCRAYONM/T	17,864
5229	현대	i30디젤1.6VGTTRENDY	14,009
5230	현대	i30디젤1.6VGTYOUUNIQUEA/T	18,364
5231	현대	i40(왜건)가솔린2.0Premium	22,958
5232	현대	i40(왜건)가솔린2.0Smart	21,076
5233	현대	i40(왜건)디젤1.7Premium	26,454
5234	현대	i40(왜건)디젤1.7Smart	24,963
5235	현대	i401.7VGTDSPECA/T	29,045
5236	현대	i401.7VGTPYLA/T	26,227
5237	현대	i401.7VGTYOUUNIQUEA/T	24,930
5238	현대	i402.0GDiDSPECA/T	26,864
5239	현대	i402.0GDiPYLA/T	25,091
5240	현대	i402.0GDiYOUUNIQUEA/T	23,591
5241	현대	i40Saloon(세단)가솔린2.0Premium	23,114
5242	현대	i40Saloon(세단)가솔린2.0Smart	20,471
5243	현대	i40Saloon(세단)디젤1.7Premium	26,636
5244	현대	i40Saloon(세단)디젤1.7Smart	24,281
5245	현대	i40SALOON1.7VGTDSPECA/T	28,318
5246	현대	i40SALOON1.7VGTPYLA/T	25,318
5247	현대	i40SALOON1.7VGTYOUUNIQUEA/T	24,030
5248	현대	i40SALOON2.0GDiDSPECA/T	26,136
5249	현대	i40SALOON2.0GDiPYLA/T	24,182
5250	현대	i40SALOON2.0GDiYOUUNIQUEA/T	22,682
5251	현대	LF쏘나타텍시모던	17,910
5252	현대	LF쏘나타텍시스타일A/T	16,200
5253	현대	LF쏘나타텍시스타일M/T	14,715
5254	현대	LF쏘나타텍시프리미엄	19,980
5255	현대	UNCITY/41+1석/H엔진/310마력/A/T	107,000
5256	현대	갤로퍼5인승2.5EXCEED	10,263
5257	현대	갤로퍼5인승2.5ST	9,941
5258	현대	갤로퍼5인승2.5STD	9,578
5259	현대	갤로퍼5인승S2.5터보디젤EXCEED	12,422
5260	현대	갤로퍼5인승S디젤EXCEED	11,566

연번	제작사	기종명	기준가격
5261	현대	갤로퍼5인승디젤STD	11,584
5262	현대	갤로퍼5인승디젤XL	11,288
5263	현대	갤로퍼5인승S인터쿨러EXCEED	13,935
5264	현대	갤로퍼5인승S인터쿨러SUPER	15,366
5265	현대	갤로퍼5인승S인터쿨러SUPEREXCEED	14,858
5266	현대	갤로퍼5인승S터보디젤EXCEED	12,607
5267	현대	갤로퍼5인승S터보디젤EXCEED(NORMAL)	13,114
5268	현대	갤로퍼5인승S터보디젤EXCEED(WIDE)	13,404
5269	현대	갤로퍼5인승V6-300SUPEREXCEED	14,358
5270	현대	갤로퍼5인승디젤STD	10,992
5271	현대	갤로퍼5인승디젤XL	12,065
5272	현대	갤로퍼5인승롱바디디젤STD	11,584
5273	현대	갤로퍼5인승숏바디인터쿨러SUPER	15,230
5274	현대	갤로퍼5인승숏바디터보EXCEED	13,910
5275	현대	갤로퍼5인승숏바디터보STD	11,591
5276	현대	갤로퍼5인승인터쿨러EXCEED	13,267
5277	현대	갤로퍼5인승인터쿨러SUPEREXCEED	14,570
5278	현대	갤로퍼6인승2.5TURBOEXCEED	13,192
5279	현대	갤로퍼6인승2.5디젤EXCEED	12,116
5280	현대	갤로퍼6인승SV6골드	18,818
5281	현대	갤로퍼6인승V6-3000SUPEREXCEED	17,023
5282	현대	갤로퍼6인승V6골드	20,027
5283	현대	갤로퍼6인승고급형	10,956
5284	현대	갤로퍼6인승디젤EXCEED	12,658
5285	현대	갤로퍼6인승롱바디인터쿨러EXCEED	15,679
5286	현대	갤로퍼6인승롱바디인터쿨러SUPER	16,363
5287	현대	갤로퍼6인승롱바디인터쿨러V6골드	20,206
5288	현대	갤로퍼6인승롱바디터보EXCEED	14,824
5289	현대	갤로퍼6인승인터쿨러	16,483
5290	현대	갤로퍼6인승인터쿨러EXCEED	14,035
5291	현대	갤로퍼6인승인터쿨러SUPEREXCEED	15,949
5292	현대	갤로퍼6인승터보디젤EXCEED	13,867
5293	현대	갤로퍼7인승V6EXCEED기본형	17,854
5294	현대	갤로퍼7인승V6LPGEXCEED기본형A/T	19,633
5295	현대	갤로퍼7인승인터쿨러EXCEED기본형	17,075
5296	현대	갤로퍼7인승인터쿨러EXCEED기본형A/T	19,010
5297	현대	갤로퍼7인승인터쿨러SUPER고급형	19,865
5298	현대	갤로퍼7인승인터쿨러SUPER고급형A/T	21,805
5299	현대	갤로퍼7인승인터쿨러SUPER기본형	17,775
5300	현대	갤로퍼7인승인터쿨러SUPER기본형A/T	19,714
5301	현대	갤로퍼7인승인터쿨러SUPER최고급형	21,083
5302	현대	갤로퍼7인승인터쿨러SUPER최고급형A/T	22,846
5303	현대	갤로퍼7인승터보EXCEED기본형	16,194
5304	현대	갤로퍼7인승터보EXCEED기본형A/T	18,124
5305	현대	갤로퍼9인승2.5EXCEED	10,263
5306	현대	갤로퍼9인승2.5터보EXCEED	11,166
5307	현대	갤로퍼9인승2WD디젤XL	10,938
5308	현대	갤로퍼9인승4WD디젤EXCEED	12,403
5309	현대	갤로퍼9인승4WD디젤XL	11,727
5310	현대	갤로퍼9인승4WD터보디젤EXCEED	13,455
5311	현대	갤로퍼9인승V6LPG	17,359
5312	현대	갤로퍼9인승디젤EXCEED	13,710
5313	현대	갤로퍼9인승숏바디V6LPG	17,359
5314	현대	갤로퍼9인승숏바디디젤EXCEED	13,710
5315	현대	갤로퍼9인승숏바디터보EXCEED	14,710
5316	현대	갤로퍼9인승터보EXCEED	14,710

연번	제작사	기종명	기준가격
5317	현대	갤로퍼 II 5인승SV6골드	19,401
5318	현대	갤로퍼 II 5인승S인터쿨러EX	14,324
5319	현대	갤로퍼 II 5인승S인터쿨러SUPER	15,949
5320	현대	갤로퍼 II 5인승S터보디젤EX	13,327
5321	현대	갤로퍼 II 5인승S터보디젤STD	11,921
5322	현대	갤로퍼 II 5인승디젤STD	11,904
5323	현대	갤로퍼 II 6인승V6골드	20,611
5324	현대	갤로퍼 II 6인승디젤EX	12,955
5325	현대	갤로퍼 II 6인승인터쿨러EX	15,162
5326	현대	갤로퍼 II 6인승인터쿨러SUPER	17,150
5327	현대	갤로퍼 II 6인승터보디젤EX	14,258
5328	현대	갤로퍼 II 9인승디젤EXCEED	12,797
5329	현대	갤로퍼 II 9인승터보디젤EXCEED	13,850
5330	현대	갤로퍼퐁바디디젤EXCEED6인승	13,275
5331	현대	갤로퍼이노베이션인터쿨러5인승	15,823
5332	현대	갤로퍼이노베이션터보5인승	14,503
5333	현대	그랜드스타렉스LP1번3인승CVXLuxuryA/T	17,909
5334	현대	그랜드스타렉스LP1번3인승CVXLuxuryM/T	16,818
5335	현대	그랜드스타렉스LP1번5인승CVXLuxuryA/T	18,364
5336	현대	그랜드스타렉스LP1번5인승CVXLuxuryM/T	16,764
5337	현대	그랜드스타렉스디젤2.5VGT3인승ModernA/T	21,709
5338	현대	그랜드스타렉스디젤2.5VGT3인승SmartA/T	20,863
5339	현대	그랜드스타렉스디젤2.5VGT3인승기본형A/T	20,409
5340	현대	그랜드스타렉스디젤2.5VGT5인승ModernA/T	22,381
5341	현대	그랜드스타렉스디젤2.5VGT5인승SmartA/T	21,272
5342	현대	그랜드스타렉스디젤2.5VGT5인승기본형A/T	20,818
5343	현대	그랜드스타렉스디젤2.5VGT3인승ModernM/T	20,027
5344	현대	그랜드스타렉스디젤2.5VGT3인승SmartM/T	19,181
5345	현대	그랜드스타렉스디젤2.5VGT3인승기본형M/T	18,727
5346	현대	그랜드스타렉스디젤2.5VGT5인승ModernM/T	20,700
5347	현대	그랜드스타렉스디젤2.5VGT5인승SmartM/T	19,590
5348	현대	그랜드스타렉스디젤2.5VGT5인승기본형M/T	19,136
5349	현대	그랜드스타렉스디젤3인승CVXDeluxeA/T	18,909
5350	현대	그랜드스타렉스디젤3인승CVXDeluxeM/T	17,227
5351	현대	그랜드스타렉스디젤3인승CVXLuxuryA/T	20,000
5352	현대	그랜드스타렉스디젤3인승CVXLuxuryM/T	18,318
5353	현대	그랜드스타렉스디젤5인승CVXDeluxeA/T	19,318
5354	현대	그랜드스타렉스디젤5인승CVXDeluxeM/T	17,636
5355	현대	그랜드스타렉스디젤5인승CVXLuxuryA/T	20,500
5356	현대	그랜드스타렉스디젤5인승CVXLuxuryM/T	18,818
5357	현대	그랜드스타렉스디젤5인승CVXPremiumA/T	21,364
5358	현대	그랜드스타렉스디젤5인승CVXPremiumM/T	19,682
5359	현대	그랜드스타렉스특장차3번냉동(3인승)CVXValueA/T	25,000
5360	현대	그랜드스타렉스특장차3번냉동(3인승)CVXValueM/T	22,272
5361	현대	그랜드스타렉스특장차3번냉동3인승Luxury	25,000
5362	현대	그랜드스타렉스특장차소방형특수앰블런스(5인승)CVXLuxuryA/T	55,273
5363	현대	그랜드스타렉스특장차앰블런스(5인승)CVXLuxuryA/T	28,091
5364	현대	그랜드스타렉스특장차앰블런스(5인승)CVXLuxuryM/T	25,136
5365	현대	그랜드스타렉스특장차일반형특수앰블런스(5인승)CVXLuxuryA/T	43,955
5366	현대	그랜드스타렉스특장차일반형특수앰블런스(5인승)CVXLuxuryM/T	41,500
5367	현대	그랜드스타렉스특장차휠체어리프트(7인승)CVXLuxuryA/T	34,318
5368	현대	그랜드스타렉스특장차휠체어리프트(7인승)하이루프CVXLuxuryA/T	35,364
5369	현대	그랜저(모젠)L330탑	34,927
5370	현대	그랜저(모젠)L330탑메모리팩	35,900
5371	현대	그랜저(모젠)Q270디럭스	27,881
5372	현대	그랜저(모젠)Q270럭셔리	29,418



연번	제작사	기종명	기준가격
5373	현대	그랜저(모젠)Q270럭셔리스마트팩	31,318
5374	현대	그랜저(모젠)Q270프리미어	31,509
5375	현대	그랜저(모젠)Q270프리미어스마트팩	33,409
5376	현대	그랜저2.0A/T	15,954
5377	현대	그랜저2.0DLXA/T	17,263
5378	현대	그랜저2.0DLXM/T	16,629
5379	현대	그랜저2.0DLXM/T베스트셀렉션	20,343
5380	현대	그랜저2.0DOHCA/T	16,696
5381	현대	그랜저2.0DOHCM/T	16,037
5382	현대	그랜저2.0DOHCM/T베스트셀렉션	18,731
5383	현대	그랜저2.0EXECUTIVEM/T	19,331
5384	현대	그랜저2.0EXECUTIVEM/TCDPPACK	19,711
5385	현대	그랜저2.0EXECUTIVEM/T가족시트PACK	20,470
5386	현대	그랜저2.0EXIMOA/T	18,546
5387	현대	그랜저2.0EXIMOM/T	17,980
5388	현대	그랜저2.0EXIMOM/T베스트셀렉션 I	19,140
5389	현대	그랜저2.0EXIMOM/T베스트셀렉션 II	21,506
5390	현대	그랜저2.0M/T5단	15,617
5391	현대	그랜저2.0M/T디럭스팩	16,730
5392	현대	그랜저2.0M/T엑스큐티브	19,583
5393	현대	그랜저2.0M/T엑스큐티브럭셔리PACK I	20,837
5394	현대	그랜저2.0M/T엑스큐티브베스트셀렉션	24,319
5395	현대	그랜저2.0디럭스M/T	16,205
5396	현대	그랜저2.0엑스큐티브A/T	20,065
5397	현대	그랜저2.4A/T	18,784
5398	현대	그랜저2.4A/TABS스페셜	20,984
5399	현대	그랜저2.4EXEA/T	21,069
5400	현대	그랜저2.4하이브리드프리미엄	30,456
5401	현대	그랜저2.5DOHCA/T	23,270
5402	현대	그랜저2.5DOHCA/T패키지옵션	24,757
5403	현대	그랜저3.0A/T	27,160
5404	현대	그랜저3.0A/T골드	29,700
5405	현대	그랜저3.5DOHCA/T신형	33,422
5406	현대	그랜저3.5DOHCLATHER	36,807
5407	현대	그랜저3.5골드CLOTHA/T	36,807
5408	현대	그랜저3.5골드LEATHER	37,061
5409	현대	그랜저HG220디젤모던	29,227
5410	현대	그랜저HG220디젤모던컬렉션	30,591
5411	현대	그랜저HG220프리미엄	31,382
5412	현대	그랜저HG220프리미엄컬렉션	33,409
5413	현대	그랜저HG240MODERNA/T	27,164
5414	현대	그랜저HG240MODERNCOLLECTIONA/T	28,091
5415	현대	그랜저HG240모던	26,397
5416	현대	그랜저HG300EXCLUSIVEA/T	32,982
5417	현대	그랜저HG300EXCLUSIVECOLLECTIONA/T	35,636
5418	현대	그랜저HG300ExclusiveSpecial	35,227
5419	현대	그랜저HG300ExclusiveSpecialA/T	35,227
5420	현대	그랜저HG300PREMIUMA/T	30,182
5421	현대	그랜저HG300PREMIUMCOLLECTIONA/T	31,636
5422	현대	그랜저HG300더타임리스	34,082
5423	현대	그랜저HG300렌터카모던	23,805
5424	현대	그랜저HG300렌터카익스클루시브	27,774
5425	현대	그랜저HG300익스클루시브	31,383
5426	현대	그랜저HG300익스클루시브스페셜	33,822
5427	현대	그랜저HG300장애인용양발장애A/T	27,000
5428	현대	그랜저HG300장애인용오른발장애A/T	26,455

연번	제작사	기종명	기준가격
5429	현대	그랜저HG300장애인용오른손오른발장애A/T	26,545
5430	현대	그랜저HG300장애인용오른손장애A/T	26,455
5431	현대	그랜저HG300장애인용왼발장애A/T	26,364
5432	현대	그랜저HG300장애인용왼손오른발장애A/T	26,545
5433	현대	그랜저HG300장애인용왼손왼발장애A/T	26,455
5434	현대	그랜저HG300장애인용프리미엄스페셜양발장애	27,000
5435	현대	그랜저HG300장애인용프리미엄스페셜오른발장애	26,545
5436	현대	그랜저HG300장애인용프리미엄스페셜오른손오른발장애	26,545
5437	현대	그랜저HG300장애인용프리미엄스페셜오른손장애	26,455
5438	현대	그랜저HG300장애인용프리미엄스페셜왼발장애	26,455
5439	현대	그랜저HG300장애인용프리미엄스페셜왼손오른발장애	26,545
5440	현대	그랜저HG300장애인용프리미엄스페셜왼손왼발장애	26,455
5441	현대	그랜저HG300프리미엄	29,331
5442	현대	그랜저HG330HG330CELEBRITYA/T	35,937
5443	현대	그랜저HG택시3.0LP기개인형	22,230
5444	현대	그랜저HG택시3.0LP모범형	24,615
5445	현대	그랜저HG택시3.0LP모범형VIP패키지	25,407
5446	현대	그랜저IG300ModemLPi3.0	25,909
5447	현대	그랜저L330LUXURY	31,227
5448	현대	그랜저L330LUXURYSmartPack	33,363
5449	현대	그랜저L330Top	33,336
5450	현대	그랜저L330TopBROWNPack	35,409
5451	현대	그랜저L330TopMemoryPack	34,327
5452	현대	그랜저L330TopPREMIUMPack	35,318
5453	현대	그랜저L330TopVIPPACK	35,800
5454	현대	그랜저L330탑	33,191
5455	현대	그랜저L330탑,3342	32,836
5456	현대	그랜저L330탑메모리팩	33,136
5457	현대	그랜저L330탑메모리팩,3342	33,827
5458	현대	그랜저L330탑브라운,3342	34,182
5459	현대	그랜저L330탑브라운팩	35,409
5460	현대	그랜저L330탑프리미엄,3342	34,818
5461	현대	그랜저L330탑프리미엄팩	34,091
5462	현대	그랜저L332탑브라운팩	35,409
5463	현대	그랜저L380탑	36,881
5464	현대	그랜저LPIQ270오른발장애	23,009
5465	현대	그랜저LPIQ270오른손장애	23,045
5466	현대	그랜저LPIQ270왼발장애	23,009
5467	현대	그랜저LPIQ270왼손오른발장애	23,136
5468	현대	그랜저LPIQ270왼손왼발장애	23,045
5469	현대	그랜저LPI렌터카Q270PACK I	20,909
5470	현대	그랜저LPI렌터카Q270PACK II	22,000
5471	현대	그랜저LPI렌터카Q270개인형	19,554
5472	현대	그랜저LPI렌터카Q270모범형	21,009
5473	현대	그랜저LPI렌터카Q270모범형PACK I	21,981
5474	현대	그랜저LPI렌터카Q270모범형PACK II	23,090
5475	현대	그랜저LPI택시Q270개인형	19,554
5476	현대	그랜저LPI택시Q270모범형	21,009
5477	현대	그랜저LPI택시Q270모범형PACK I	21,981
5478	현대	그랜저LPI택시Q270모범형PACK II	23,090
5479	현대	그랜저Q240기본형	24,664
5480	현대	그랜저Q240디럭스	26,282
5481	현대	그랜저Q270개인형	23,664
5482	현대	그랜저Q270기본형	23,664
5483	현대	그랜저Q270기본형플러스팩	24,318
5484	현대	그랜저Q270디럭스	27,273

연번	제작사	기종명	기준가격
5485	현대	그랜저Q270럭셔리	28,927
5486	현대	그랜저Q270럭셔리II	29,782
5487	현대	그랜저Q270럭셔리스마트팩	30,791
5488	현대	그랜저Q270렌터카개인형	19,554
5489	현대	그랜저Q270렌터카모범형	21,009
5490	현대	그랜저Q270렌터카모범형(PACK I)	21,981
5491	현대	그랜저Q270렌터카모범형(PACK II)	23,090
5492	현대	그랜저Q270모범형	21,009
5493	현대	그랜저Q270모범형(PACK I)	21,981
5494	현대	그랜저Q270모범형(PACK II)	23,090
5495	현대	그랜저Q270오른발장애	23,009
5496	현대	그랜저Q270오른손장애	23,045
5497	현대	그랜저Q270왼발장애	23,009
5498	현대	그랜저Q270왼손오른발장애	23,136
5499	현대	그랜저Q270왼손왼발장애	23,045
5500	현대	그랜저Q270프리미어	30,136
5501	현대	그랜저Q270프리미어스마트팩	32,072
5502	현대	그랜저S380모젠탱	36,882
5503	현대	그랜저S380탑	36,900
5504	현대	그랜저TAXI3.0LPiVIP패키지	23,471
5505	현대	그랜저TAXI3.0LPi개인형	20,388
5506	현대	그랜저TAXI3.0LPi모범형	22,579
5507	현대	그랜저TAXIIG300개인형	23,272
5508	현대	그랜저TAXIIG300모범형	25,727
5509	현대	그랜저TAXIIG300모범형VIP패키지	26,636
5510	현대	그랜저V62.5A/T	22,760
5511	현대	그랜저V62.5A/T가족시트PACK	23,690
5512	현대	그랜저V62.5A/T럭셔리PACK I	24,157
5513	현대	그랜저V62.5A/T럭셔리PACK II	26,064
5514	현대	그랜저V62.5A/T수퍼셀렉션 I	26,576
5515	현대	그랜저V62.5A/T수퍼셀렉션 II	28,344
5516	현대	그랜저V63.0A/T	24,453
5517	현대	그랜저V63.0A/T골드	26,144
5518	현대	그랜저V63.0A/T골드수퍼셀렉션 I	29,263
5519	현대	그랜저V63.0A/T골드수퍼셀렉션 II	29,729
5520	현대	그랜저V63.0A/T골드수퍼셀렉션 III	33,358
5521	현대	그랜저V63.0CDPLAYER	24,792
5522	현대	그랜저V63.0S/DLXLPGA/T수퍼셀렉션	20,338
5523	현대	그랜저V63.0SOCIAL	21,915
5524	현대	그랜저V63.0골드A/T	25,806
5525	현대	그랜저V63.0골드A/T패키지옵션	28,091
5526	현대	그랜저XGL20고급형A/T	21,778
5527	현대	그랜저XGL20기본형A/T	19,583
5528	현대	그랜저XGL25고급형A/T	25,299
5529	현대	그랜저XGL25기본형A/T	22,295
5530	현대	그랜저XGL25슈퍼형A/T	27,144
5531	현대	그랜저XGL30고급형A/T	28,244
5532	현대	그랜저XGL30기본형A/T	24,157
5533	현대	그랜저XGQ20고급형A/T	19,541
5534	현대	그랜저XGQ20기본형A/T	17,726
5535	현대	그랜저XGQ20기본형M/T	16,375
5536	현대	그랜저XGQ25SE기본형A/T	20,984
5537	현대	그랜저XGQ25기본형A/T	19,503
5538	현대	그랜저XGQ27V6LPGA/T양발장애	18,727
5539	현대	그랜저XGQ27V6LPGA/T오른발장애	18,590
5540	현대	그랜저XGQ27V6LPGA/T오른손장애	18,536

연번	제작사	기종명	기준가격
5541	현대	그랜저XGQ27V6LPGA/T원발장애	18,500
5542	현대	그랜저XGQ27V6LPGA/T원손오른발장애	18,627
5543	현대	그랜저XGQ27V6LPGA/T원손원발장애	18,536
5544	현대	그랜저XGQ30고급형A/T	26,272
5545	현대	그랜저XGQ30기본형A/T	23,099
5546	현대	그랜저XGQ30벨류A/T	21,238
5547	현대	그랜저XGR20고급형A/T	20,336
5548	현대	그랜저XGR20기본형A/T	18,327
5549	현대	그랜저XGR20기본형M/T	16,991
5550	현대	그랜저XGR25고급형A/T	23,455
5551	현대	그랜저XGR25기본형A/T	22,173
5552	현대	그랜저XGR27V6LPGA/T양발장애	20,136
5553	현대	그랜저XGR27V6LPGA/T오른발장애	20,000
5554	현대	그랜저XGR27V6LPGA/T오른손장애	19,945
5555	현대	그랜저XGR27V6LPGA/T원발장애	19,909
5556	현대	그랜저XGR27V6LPGA/T원손오른발장애	20,036
5557	현대	그랜저XGR27V6LPGA/T원손원발장애	19,945
5558	현대	그랜저XGS20고급형A/T	22,609
5559	현대	그랜저XGS20기본형A/T	20,591
5560	현대	그랜저XGS25고급형A/T	26,527
5561	현대	그랜저XGS25고급형모젠팩A/T	27,082
5562	현대	그랜저XGS25기본형A/T	23,473
5563	현대	그랜저XGS25슈퍼형A/T	28,382
5564	현대	그랜저XGS25슈퍼형모젠팩A/T	28,268
5565	현대	그랜저XGS30고급형A/T	25,564
5566	현대	그랜저XGS30기본형A/T	26,163
5567	현대	그랜저XGS30슈퍼형A/T	28,855
5568	현대	그랜저XGS30슈퍼형모젠팩A/T	28,236
5569	현대	그랜저XG렌터카T27고급형A/T	14,000
5570	현대	그랜저XG렌터카T27고급형럭셔리	15,090
5571	현대	그랜저XG렌터카X27고급형	17,727
5572	현대	그랜저XG렌터카X27슈퍼형	18,818
5573	현대	그랜저XG렌터카X27의전형A/T	16,454
5574	현대	그랜저XG렌터카X27의전형럭셔리	17,545
5575	현대	그랜저XG택시T27A/T	25,272
5576	현대	그랜저XG택시T27럭셔리	16,863
5577	현대	그랜저XG택시X27A/T	17,727
5578	현대	그랜저XG택시X27럭셔리	18,818
5579	현대	그랜저기술린2.4Modern(모던)	24,938
5580	현대	그랜저기술린2.4Premium(프리미엄)	25,822
5581	현대	그랜저기술린2.4PremiumSpecial(프리미엄스페셜)	27,311
5582	현대	그랜저기술린3.0Exclusive(익스클루시브)	28,874
5583	현대	그랜저기술린3.0ExclusiveSpecial(익스클루시브스페셜)	31,328
5584	현대	그랜저기술린3.3Celebrity(셀러브리티)	34,781
5585	현대	그랜저기술린IG240Modern	27,773
5586	현대	그랜저기술린IG240Premium	28,864
5587	현대	그랜저기술린IG240PremiumSpecial	30,681
5588	현대	그랜저기술린IG300Exclusive	32,273
5589	현대	그랜저기술린IG300ExclusiveSpecial	35,181
5590	현대	그랜저기술린IG330Celebrity	37,818
5591	현대	그랜저뉴럭셔리Q240DELUXE	25,464
5592	현대	그랜저뉴럭셔리Q240기본형	24,027
5593	현대	그랜저뉴럭셔리Q270Deluxe	25,464
5594	현대	그랜저뉴럭셔리Q270Luxury	28,427
5595	현대	그랜저뉴럭셔리Q270Luxury(SmartPack)	30,564
5596	현대	그랜저뉴럭셔리Q270Premier	30,573

연번	제작사	기종명	기준가격
5597	현대	그랜저뉴럭셔리Q270Premier(SmartPack)	32,709
5598	현대	그랜저뉴럭셔리TAXIQ270개인형	19,236
5599	현대	그랜저뉴럭셔리TAXIQ270모범형	20,690
5600	현대	그랜저뉴럭셔리TAXIQ270모범형(PACK I)	21,663
5601	현대	그랜저뉴럭셔리TAXIQ270모범형(PACK II)	22,772
5602	현대	그랜저뉴럭셔리랜터카Q270개인형	19,236
5603	현대	그랜저뉴럭셔리랜터카Q270모범형	20,690
5604	현대	그랜저뉴럭셔리랜터카Q270모범형(PACK I)	21,663
5605	현대	그랜저뉴럭셔리랜터카Q270모범형(PACK II)	22,772
5606	현대	그랜저디젤2.2Modern(모던)	27,352
5607	현대	그랜저디젤2.2Premium(프리미엄)	28,235
5608	현대	그랜저디젤2.2PremiumSpecial(프리미엄스페셜)	29,716
5609	현대	그랜저디젤HG220Modern	29,582
5610	현대	그랜저디젤HG220Premium	31,764
5611	현대	그랜저디젤IG220Modern	30,500
5612	현대	그랜저디젤IG220Premium	31,591
5613	현대	그랜저디젤IG220PremiumSpecial	33,409
5614	현대	그랜저랜터카Exclusive(익스클루시브)Lpi3.0	27,205
5615	현대	그랜저랜터카HG300랜터카Exclusive	28,055
5616	현대	그랜저랜터카HG300랜터카MODERNA/T	24,045
5617	현대	그랜저랜터카HG300랜터카PREMIUMA/T	26,325
5618	현대	그랜저랜터카HG300ExclusiveLPi3.0	29,955
5619	현대	그랜저랜터카HG300ModernBasicLPi3.0	23,818
5620	현대	그랜저랜터카HG300ModernBasic가솔린3.0	24,636
5621	현대	그랜저랜터카HG300ModernLPi3.0	25,909
5622	현대	그랜저랜터카Modern(모던)Lpi3.0	23,686
5623	현대	그랜저랜터카ModernBasic(모던베이직)Lpi3.0	21,477
5624	현대	그랜저랜터카ModernBasic(모던베이직)가솔린3.0	22,214
5625	현대	그랜저영업용2.4LPGA/T	15,818
5626	현대	그랜저영업용2.4LPGM/T	14,454
5627	현대	그랜저영업용V63.0DLXLPGA/T	16,409
5628	현대	그랜저영업용V63.0LPGA/T	17,363
5629	현대	그랜저영업용V63.0S/DLXLPGA/T	17,454
5630	현대	그랜저장애인용HG300원발장애	26,364
5631	현대	그랜저장애인용IG300ExclusiveSpecial양발장애	31,954
5632	현대	그랜저장애인용IG300ExclusiveSpecial오른발장애	31,727
5633	현대	그랜저장애인용IG300ExclusiveSpecial오른손오른발장애	31,672
5634	현대	그랜저장애인용IG300ExclusiveSpecial오른손장애	31,718
5635	현대	그랜저장애인용IG300ExclusiveSpecial원발장애	31,772
5636	현대	그랜저장애인용IG300ExclusiveSpecial왼손오른발장애	31,672
5637	현대	그랜저장애인용IG300ExclusiveSpecial왼손원발장애	31,718
5638	현대	그랜저장애인용IG300PremiumSpecial양발장애	28,272
5639	현대	그랜저장애인용IG300PremiumSpecial오른발장애	28,045
5640	현대	그랜저장애인용IG300PremiumSpecial오른손오른발장애	27,990
5641	현대	그랜저장애인용IG300PremiumSpecial오른손장애	28,036
5642	현대	그랜저장애인용IG300PremiumSpecial원발장애	28,090
5643	현대	그랜저장애인용IG300PremiumSpecial왼손오른발장애	27,990
5644	현대	그랜저장애인용IG300PremiumSpecial왼손원발장애	28,036
5645	현대	그랜저장애인용그랜저Q270오른발장애	22,663
5646	현대	그랜저장애인용그랜저Q270오른손장애	22,609
5647	현대	그랜저장애인용그랜저Q270원발장애	22,572
5648	현대	그랜저장애인용그랜저Q270왼손오른발장애	22,700
5649	현대	그랜저장애인용그랜저Q270왼손원발장애	22,609
5650	현대	그랜저하이브리드Exclusive(익스클루시브)	31,508
5651	현대	그랜저하이브리드ExclusiveSpecial(익스클루시브스페셜)	33,235
5652	현대	그랜저하이브리드IG240Exclusive	35,300

연번	제작사	기종명	기준가격
5653	현대	그랜저하이브리드IG240ExclusiveSpecial	37,390
5654	현대	그랜저하이브리드IG240Premium	33,481
5655	현대	그랜저하이브리드Premium	32,418
5656	현대	그랜저하이브리드Premium(프리미엄)	29,905
5657	현대	그랜저하이브리드PremiumCOLLECTION	33,345
5658	현대	그랜저하이브리드Premium내비게이션마적용	31,173
5659	현대	그雷斯9인승HMB-1장축슈퍼형	7,507
5660	현대	그雷斯9인승고급형	6,859
5661	현대	그雷斯9인승단축슈퍼형	7,406
5662	현대	그雷斯9인승미니버스LPG그랜드살롱형	9,000
5663	현대	그雷斯9인승미니버스LPG슈퍼형	8,063
5664	현대	그雷斯9인승미니버스LPG프로그랜드살롱형	8,709
5665	현대	그雷斯9인승미니버스그랜드살롱형	9,390
5666	현대	그雷斯9인승미니버스그랜드살롱형LPG	8,890
5667	현대	그雷斯9인승미니버스디젤그랜드살롱형	9,118
5668	현대	그雷斯9인승미니버스디젤슈퍼형	8,018
5669	현대	그雷斯9인승미니버스디젤프로그랜드살롱형	8,663
5670	현대	그雷斯9인승미니버스살롱	8,845
5671	현대	그雷斯9인승미니버스슈퍼형	7,745
5672	현대	그雷斯9인승미니버스터보디젤그랜드살롱형	9,572
5673	현대	그雷斯9인승미니버스터보디젤프로그랜드살롱형	9,118
5674	현대	그雷斯9인승살롱형	7,941
5675	현대	그雷斯9인승슈퍼형LPG	7,790
5676	현대	그雷斯9인승슈퍼형디젤	7,654
5677	현대	그雷斯9인승웨곤LPG슈퍼형	8,063
5678	현대	그雷斯9인승웨곤LPG프로그랜드살롱형	8,709
5679	현대	그雷斯9인승웨곤디젤그랜드살롱형	9,300
5680	현대	그雷斯9인승웨곤디젤슈퍼형	8,290
5681	현대	그雷斯9인승웨곤디젤프로그랜드살롱형	8,936
5682	현대	그雷斯9인승표준형	6,424
5683	현대	넥쏘Modern(모던)	58,938
5684	현대	넥쏘Premium(프리미엄)	61,761
5685	현대	뉴클릭(가솔린)1.4DOHCiDELUXE	7,618
5686	현대	뉴클릭(가솔린)1.4DOHCnVALUE	6,945
5687	현대	뉴클릭(가솔린)1.4DOHCnVALUE(PLUSPACK)	7,264
5688	현대	뉴클릭(가솔린)1.4DOHCWFANCY,PACK I	8,491
5689	현대	뉴클릭(가솔린)1.4DOHCWLUXURY	7,936
5690	현대	뉴클릭(가솔린)1.6DOHCiDELUXE	8,118
5691	현대	뉴클릭(가솔린)1.6DOHCWFANCY,PACK II	9,045
5692	현대	뉴클릭(가솔린)1.6DOHCWPREMIER	8,381
5693	현대	뉴클릭1.5VGTiDELUXE	11,382
5694	현대	뉴클릭1.6DOHCWPREMIER	8,382
5695	현대	뉴클릭디젤1.5VGT1.5VGTiDELUXE	10,118
5696	현대	뉴클릭디젤1.5VGT1.5VGTnVALUE	9,445
5697	현대	뉴클릭장애인용뉴클릭1.4DOHCwA/T양발장애	9,781
5698	현대	뉴클릭장애인용뉴클릭1.4DOHCwA/T오른발장애	9,554
5699	현대	뉴클릭장애인용뉴클릭1.4DOHCwA/T왼손장애	9,500
5700	현대	뉴클릭장애인용뉴클릭1.4DOHCwA/T왼발장애	9,463
5701	현대	뉴클릭장애인용뉴클릭1.4DOHCwA/T왼손오른발장애	9,590
5702	현대	뉴클릭장애인용뉴클릭1.4DOHCwA/T왼손왼발장애	9,500
5703	현대	뉴투싼x가솔린누우2.0GDI2WDMODERNA/T	21,150
5704	현대	뉴투싼x가솔린누우2.0GDI2WDSTYLEA/T	17,773
5705	현대	뉴투싼x가솔린누우2.0GDI2WD월드컵에디션	19,500
5706	현대	뉴투싼x디젤E-VGTR2.02WDMODERNA/T	23,636
5707	현대	뉴투싼x디젤E-VGTR2.02WDPREMIUMA/T	24,750
5708	현대	뉴투싼x디젤E-VGTR2.02WDSMARTA/T	20,455

연번	제작사	기종명	기준가격
5709	현대	뉴투싼x디젤E-VGTR2.02WDSMARTM/T	18,909
5710	현대	뉴투싼x디젤E-VGTR2.02WDSMARTSPECIALA/T	21,420
5711	현대	뉴투싼x디젤E-VGTR2.02WD월드컵에디션	21,955
5712	현대	뉴투싼x디젤E-VGTR2.04WDMODERNA/T	25,273
5713	현대	뉴투싼x디젤E-VGTR2.04WDPREMIUMA/T	26,370
5714	현대	뉴투싼x디젤E-VGTR2.04WDSMARTA/T	22,091
5715	현대	뉴투싼x디젤E-VGTR2.04WDSMARTM/T	20,545
5716	현대	뉴투싼x디젤E-VGTR2.04WDSMARTSPECIALA/T	23,040
5717	현대	뉴투싼x디젤E-VGTR2.04WD월드컵에디션	23,591
5718	현대	다이너스티3.0LPGLX-30SJ-A1	19,758
5719	현대	다이너스티3.0LPGLX-TX30-A1	19,366
5720	현대	다이너스티SIGNATURE	24,115
5721	현대	다이너스티SIGNATUREA/T	24,491
5722	현대	다이너스티SIGNATURESVA/T	26,455
5723	현대	다이너스티SIGNATURESV프리미어A/T	26,602
5724	현대	다이너스티SIGNATURE수퍼셀렉션 I	27,372
5725	현대	다이너스티SIGNATURE수퍼셀렉션 II	28,582
5726	현대	다이너스티SIGNATURE수퍼셀렉션III	30,259
5727	현대	다이너스티V33000SVA/T	29,064
5728	현대	다이너스티V63.0	29,530
5729	현대	다이너스티V63.0A/T	29,099
5730	현대	다이너스티V63.0SVA/T	30,888
5731	현대	다이너스티V63.0수퍼셀렉션	32,647
5732	현대	다이너스티V63.5	35,451
5733	현대	다이너스티V63.5A/T	33,261
5734	현대	다이너스티V63.5FIRSTCLASS	39,734
5735	현대	다이너스티V63.5수퍼셀렉션 I	38,757
5736	현대	다이너스티V63.5수퍼셀렉션 II	39,221
5737	현대	다이너스티V63000A/T	29,453
5738	현대	다이너스티V63000SVA/T	30,888
5739	현대	다이너스티리무진	44,422
5740	현대	다이너스티리무진A/T	33,261
5741	현대	다이너스티영업용V63.0DLXA/T	17,181
5742	현대	다이너스티영업용V63.0S/DLXA/T	18,545
5743	현대	더뉴i30가솔린2.0GDiPYL	17,496
5744	현대	더뉴i30가솔린2.0GDiPYLTUIX블랙나이트	20,052
5745	현대	더뉴i30가솔린2.0GDi디스펙A/T	18,072
5746	현대	더뉴i30가솔린2.0GDi디스펙M/T	16,650
5747	현대	더뉴i30가솔린2.0GDi유니크	16,695
5748	현대	더뉴i30디젤1.6VGTPLYL	19,350
5749	현대	더뉴i30디젤1.6VGTPLYLTUIX블랙나이트	21,906
5750	현대	더뉴i30디젤1.6VGT유니크	18,639
5751	현대	더뉴i40PYL	24,381
5752	현대	더뉴i40디스펙	26,109
5753	현대	더뉴i40살론PYL	23,499
5754	현대	더뉴i40살론디스펙	25,398
5755	현대	더뉴i40살론유니크	22,041
5756	현대	더뉴i40유니크	22,923
5757	현대	더뉴맥스크루즈가솔린람다3.3V6GDi프레스티지	32,337
5758	현대	더뉴맥스크루즈디젤e-VGTR2.2익스클루시브	29,646
5759	현대	더뉴맥스크루즈디젤e-VGTR2.2익스클루시브스페셜	33,354
5760	현대	더뉴맥스크루즈디젤e-VGTR2.2파이너리스트에디션	36,927
5761	현대	더뉴맥스크루즈디젤e-VGTR2.2프레스티지	35,163
5762	현대	더뉴벨로스터1.6GDiPYLA/T	18,513
5763	현대	더뉴벨로스터1.6GDiPYLDCT	19,044
5764	현대	더뉴벨로스터1.6GDi디스펙DCT	20,943

연번	제작사	기종명	기준가격
5765	현대	더뉴벨로스터1.6GDI디스펙M/T	19,350
5766	현대	더뉴벨로스터1.6GDI유니크A/T	17,622
5767	현대	더뉴벨로스터1.6GDI유니크M/T	16,299
5768	현대	더뉴아반떼1.5VGT모던	18,639
5769	현대	더뉴아반떼1.5VGT스마트A/T	17,217
5770	현대	더뉴아반떼1.5VGT스마트M/T	15,894
5771	현대	더뉴아반떼1.5VGT스타일A/T	15,552
5772	현대	더뉴아반떼1.5VGT스타일M/T	14,229
5773	현대	더뉴아반떼1.5VGT템플리언리미티드	19,395
5774	현대	더뉴아반떼1.6GDI MODERNA/T	17,182
5775	현대	더뉴아반떼1.6GDI PREMIUMA/T	18,091
5776	현대	더뉴아반떼1.6GDI SMARTA/T	15,764
5777	현대	더뉴아반떼1.6GDI STYLEA/T	14,045
5778	현대	더뉴아반떼1.6GDI STYLEM/T	12,682
5779	현대	더뉴아반떼1.6GDI모던A/T	16,875
5780	현대	더뉴아반떼1.6GDI스마트A/T	15,453
5781	현대	더뉴아반떼1.6GDI스타일A/T	13,779
5782	현대	더뉴아반떼1.6GDI스타일M/T	12,456
5783	현대	더뉴아반떼1.6GDI월드컵에디션	17,109
5784	현대	더뉴아반떼1.6GDI템플리언리미티드A/T	17,712
5785	현대	더뉴아반떼1.6LPi렌터카SMARTA/T	15,418
5786	현대	더뉴아반떼1.6LPi렌터카STYLEA/T	13,891
5787	현대	더뉴아반떼1.6LPi렌터카STYLEM/T	12,609
5788	현대	더뉴아반떼1.6LPi렌터카스마트	15,192
5789	현대	더뉴아반떼1.6LPi렌터카스타일A/T	13,752
5790	현대	더뉴아반떼1.6LPi렌터카스타일M/T	12,483
5791	현대	더뉴아반떼1.6LPi장애인MODERN양발장애A/T	16,945
5792	현대	더뉴아반떼1.6LPi장애인MODERN오른발장애A/T	16,764
5793	현대	더뉴아반떼1.6LPi장애인MODERN오른손장애A/T	16,709
5794	현대	더뉴아반떼1.6LPi장애인MODERN왼발장애A/T	16,673
5795	현대	더뉴아반떼1.6LPi장애인MODERN왼손오른발장애A/T	16,800
5796	현대	더뉴아반떼1.6LPi장애인MODERN왼손왼발장애A/T	16,709
5797	현대	더뉴아반떼1.6LPi장애인모던양발장애	17,163
5798	현대	더뉴아반떼1.6LPi장애인모던오른발장애	16,983
5799	현대	더뉴아반떼1.6LPi장애인모던오른손장애	16,929
5800	현대	더뉴아반떼1.6LPi장애인모던왼발장애	16,893
5801	현대	더뉴아반떼1.6LPi장애인모던왼손오른발장애	17,019
5802	현대	더뉴아반떼1.6LPi장애인모던왼손왼발장애	16,929
5803	현대	더뉴아반떼1.6VGT MODERNA/T	19,000
5804	현대	더뉴아반떼1.6VGT Premium	19,818
5805	현대	더뉴아반떼1.6VGT SMARTA/T	17,582
5806	현대	더뉴아반떼1.6VGT SMARTM/T	16,218
5807	현대	더뉴아반떼1.6VGT STYLEA/T	15,864
5808	현대	더뉴아반떼1.6VGT STYLEM/T	14,500
5809	현대	라비타1.5DOHC가솔린CR고급형	9,864
5810	현대	라비타1.5DOHC가솔린CR고급형A/T	11,005
5811	현대	라비타1.5DOHC가솔린CR기본형	9,373
5812	현대	라비타1.5DOHC가솔린CR기본형A/T	10,578
5813	현대	라비타1.5DOHC가솔린CR월드컵A/T	11,017
5814	현대	라비타1.5DOHC가솔린CR월드컵M/T	9,946
5815	현대	라비타1.5DOHC가솔린CR최고급형	10,099
5816	현대	라비타1.5DOHC가솔린CR최고급형A/T	11,269
5817	현대	라비타1.5DOHC가솔린LS고급형	8,600
5818	현대	라비타1.5DOHC가솔린LS고급형A/T	9,850
5819	현대	라비타1.5DOHC가솔린LS기본형	7,773
5820	현대	라비타1.5DOHC가솔린LS기본형A/T	8,959



연번	제작사	기종명	기준가격
5821	현대	라비타1.5DOHC가솔린TR고급형	10,073
5822	현대	라비타1.5DOHC가솔린TR고급형A/T	10,506
5823	현대	라비타1.5DOHC가솔린TR기본형	9,645
5824	현대	라비타1.5DOHC가솔린TR기본형A/T	10,031
5825	현대	라비타1.6DOHCCR고급형A/T	12,291
5826	현대	라비타1.6DOHCCR고급형M/T	11,227
5827	현대	라비타1.6DOHCCR기본형A/T	11,764
5828	현대	라비타1.6DOHCCR기본형M/T	10,700
5829	현대	라비타1.6DOHCCR최고급형A/T	12,564
5830	현대	라비타1.6DOHCCR최고급형M/T	11,500
5831	현대	라비타1.6DOHCLS고급형A/T	10,827
5832	현대	라비타1.6DOHCLS고급형M/T	9,764
5833	현대	라비타1.6DOHCLS기본형A/T	9,936
5834	현대	라비타1.6DOHCLS기본형M/T	8,873
5835	현대	라비타1.6DOHCTR고급형A/T	11,491
5836	현대	라비타1.6DOHCTR고급형M/T	10,427
5837	현대	라비타1.6DOHCTR기본형A/T	11,000
5838	현대	라비타1.6DOHCTR기본형M/T	9,936
5839	현대	라비타1.8DOHC가솔린CR고급형A/T	12,784
5840	현대	라비타1.8DOHC가솔린CR고급형M/T	11,455
5841	현대	라비타1.8DOHC가솔린CR기본형A/T	12,124
5842	현대	라비타1.8DOHC가솔린CR기본형M/T	10,745
5843	현대	라비타1.8DOHC가솔린CR최고급형A/T	13,316
5844	현대	라비타1.8DOHC가솔린CR최고급형M/T	12,527
5845	현대	라비타1.8DOHC가솔린TR고급형A/T	11,509
5846	현대	라비타1.8DOHC가솔린TR고급형M/T	10,073
5847	현대	라비타1.8DOHC가솔린TR기본형A/T	11,067
5848	현대	라비타1.8DOHC가솔린TR기본형M/T	9,645
5849	현대	라비타장애회차1.5DOHCCR기본형A/T	14,019
5850	현대	라비타장애회차1.5DOHCLS기본형A/T	12,866
5851	현대	마르샤2.0M/T	14,265
5852	현대	마르샤2.0M/T패키지옵션	15,472
5853	현대	마르샤2.0VL	12,576
5854	현대	마르샤2.0VLA/T	13,754
5855	현대	마르샤2.0VLM/T	12,831
5856	현대	마르샤2.0VLS	13,843
5857	현대	마르샤2.0VLS패키지옵션 I	15,050
5858	현대	마르샤2.0VLS패키지옵션 II	15,886
5859	현대	마르샤2.0VL패키지옵션 I	13,784
5860	현대	마르샤2.0VL패키지옵션 II	14,620
5861	현대	마르샤2.5V6골드	18,360
5862	현대	마르샤2.5V6골드A/T	20,645
5863	현대	마르샤2.5V6골드A/T패키지옵션	18,360
5864	현대	마르샤2.5V6골드A/T프라임팩	21,338
5865	현대	맥스크루즈가솔린3.32WDEExclusive(익스클루시브)	25,781
5866	현대	맥스크루즈가솔린3.32WDEExclusiveSpecial(익스클루시브스페셜)	27,106
5867	현대	맥스크루즈가솔린3.32WDFinestEdition(파이너스트에디션)	33,014
5868	현대	맥스크루즈가솔린3.34WDEExclusive(익스클루시브)	27,466
5869	현대	맥스크루즈가솔린3.34WDEExclusiveSpecial(익스클루시브스페셜)	28,792
5870	현대	맥스크루즈가솔린3.34WDFinestEdition(파이너스트에디션)	34,699
5871	현대	맥스크루즈가솔린람다3.3V6GDI2WD익스클루시브	29,681
5872	현대	맥스크루즈가솔린람다3.3V6GDI2WD파이너스트에디션	36,681
5873	현대	맥스크루즈가솔린람다3.3V6GDI4WD익스클루시브	31,590
5874	현대	맥스크루즈가솔린람다3.3V6GDI4WD파이너스트에디션	38,590
5875	현대	맥스크루즈가솔린람다3.3V6GDI익스클루시브스페셜	31,923
5876	현대	맥스크루즈가솔린람다3.3V6GDI프레스티지	33,273

연번	제작사	기종명	기준가격
5877	현대	맥스크루즈디젤2.22WDEXclusive(익스클루시브)	27,229
5878	현대	맥스크루즈디젤2.22WDEXclusiveSpecial(익스클루시브스페셜)	28,874
5879	현대	맥스크루즈디젤2.22WDFinestEdition(파이너스트에디션)	34,454
5880	현대	맥스크루즈디젤2.22WDPrestige(프레스티지)	31,606
5881	현대	맥스크루즈디젤2.24WDEXclusive(익스클루시브)	28,915
5882	현대	맥스크루즈디젤2.24WDEXclusiveSpecial(익스클루시브스페셜)	30,559
5883	현대	맥스크루즈디젤2.24WDFinestEdition(파이너스트에디션)	36,139
5884	현대	맥스크루즈디젤2.24WDPrestige(프레스티지)	33,292
5885	현대	맥스크루즈디젤E-VGTR2.22WDEXCLUSIVEA/T	31,272
5886	현대	맥스크루즈디젤E-VGTR2.22WDEXCLUSIVESPECIALA/T	35,209
5887	현대	맥스크루즈디젤E-VGTR2.22WDFINESTEDITIONA/T	38,272
5888	현대	맥스크루즈디젤E-VGTR2.22WDPRESTIGE A/T	34,909
5889	현대	맥스크루즈디젤E-VGTR2.24WDEXCLUSIVEA/T	33,181
5890	현대	맥스크루즈디젤E-VGTR2.24WDEXCLUSIVESPECIALA/T	37,136
5891	현대	맥스크루즈디젤E-VGTR2.24WDFINESTEDITIONA/T	40,181
5892	현대	맥스크루즈디젤E-VGTR2.24WDPRESTIGE A/T	36,818
5893	현대	맥스크루즈디젤e-VGTR2.2익스클루시브	30,500
5894	현대	맥스크루즈디젤e-VGTR2.2익스클루시브스페셜	34,318
5895	현대	맥스크루즈디젤e-VGTR2.2파이너스트에디션	38,000
5896	현대	맥스크루즈디젤e-VGTR2.2프레스티지	36,182
5897	현대	베라크루즈2WD300VXLPremium	39,618
5898	현대	베라크루즈2WD300VXLuxury	34,145
5899	현대	베라크루즈2WD300VXL서프림	35,909
5900	현대	베라크루즈2WD300VXL프리미엄	39,618
5901	현대	베라크루즈2WD300VXPremier	38,445
5902	현대	베라크루즈2WD300VX럭셔리	34,145
5903	현대	베라크루즈2WD300VX프리미어	38,455
5904	현대	베라크루즈3.0디젤(2WD)익스클루시브	33,507
5905	현대	베라크루즈3.0디젤(2WD)익스클루시브스페셜	34,443
5906	현대	베라크루즈4WD300VXLPremium	41,382
5907	현대	베라크루즈4WD300VXLuxury	35,909
5908	현대	베라크루즈4WD300VXL프리미엄	41,382
5909	현대	베라크루즈4WD300VXPremier	40,209
5910	현대	베라크루즈4WD300XDeluxe	34,218
5911	현대	베라크루즈4WD300XSTYLEPACK	32,882
5912	현대	베라크루즈4WD300XValue	31,409
5913	현대	베라크루즈4WD300X디럭스	34,218
5914	현대	베라크루즈4WD300X벨류	31,409
5915	현대	베라크루즈4WD300X스타일팩	32,882
5916	현대	베라크루즈4WD300X스타일팩,2959	32,882
5917	현대	베라크루즈4WD가솔린380VXLPremium	39,482
5918	현대	베라크루즈4WD가솔린380VXNoblePack	35,618
5919	현대	베라크루즈4WD가솔린380XSTYLEPACK	31,336
5920	현대	베라크루즈가솔린2WD380VXNOBLEPACK	34,682
5921	현대	베라크루즈가솔린2WD380VXNoblePackA/T	34,682
5922	현대	베라크루즈가솔린4WD380VXLPremiumA/T	39,591
5923	현대	베라크루즈디젤2WD300VXA/T	34,578
5924	현대	베라크루즈디젤2WD300VXLA/T	37,944
5925	현대	베라크루즈디젤2WD300VXLPremiumA/T	39,455
5926	현대	베라크루즈디젤2WD300VXLuxuryA/T	34,900
5927	현대	베라크루즈디젤2WD300VXSmartPackA/T	37,190
5928	현대	베라크루즈디젤2WD300XDeluxeA/T	33,036
5929	현대	베라크루즈디젤2WD300XValueA/T	30,309
5930	현대	베라크루즈디젤2WDEXclusive	34,891
5931	현대	베라크루즈디젤2WDEXclusiveSpecial	35,873
5932	현대	베라크루즈디젤4WD300VXA/T	36,576

연번	제작사	기종명	기준가격
5933	현대	베라크루즈디젤4WD300VXLA/T	39,942
5934	현대	베라크루즈디젤4WD300VXLPremiumA/T	41,490
5935	현대	베라크루즈디젤4WD300VXLuxuryA/T	36,936
5936	현대	베라크루즈디젤4WD300VXPremierA/T	40,554
5937	현대	베라크루즈디젤4WD300XDeluxeA/T	35,072
5938	현대	베라크루즈디젤4WDEXCLUSIVE	36,891
5939	현대	베라크루즈디젤4WDEXCLUSIVESpecial	37,873
5940	현대	베르나(4Door)1.4DOHC가솔린DELUXE	8,645
5941	현대	베르나(4Door)1.4DOHC가솔린ELEGANCE	9,055
5942	현대	베르나(4Door)1.4DOHC가솔린VALUE	7,764
5943	현대	베르나(4Door)1.4DOHC가솔린VALUE(PLUSPACK)	8,073
5944	현대	베르나(4Door)1.5VGT승용디젤BUSINESS	10,855
5945	현대	베르나(4Door)1.5VGT승용디젤ELEGANCE	11,264
5946	현대	베르나(4Door)1.5VGT승용디젤VALUE	10,090
5947	현대	베르나(4Door)1.6VVT가솔린DELUXE	8,936
5948	현대	베르나(4Door)1.6VVT가솔린ELEGANCE	9,800
5949	현대	베르나(4Door)1.6VVT가솔린LUXURY	9,300
5950	현대	베르나(4Door)1.6VVT가솔린PREMIERE	11,718
5951	현대	베르나1.3GL기본형A/T	7,855
5952	현대	베르나1.3GL기본형M/T	6,791
5953	현대	베르나1.3SLA/T	6,757
5954	현대	베르나1.3SLM/T	5,602
5955	현대	베르나1.3SL고급형A/T	7,834
5956	현대	베르나1.3SL고급형M/T	6,678
5957	현대	베르나1.4DOHCGL고급형A/T	10,118
5958	현대	베르나1.4DOHCGL고급형M/T	9,055
5959	현대	베르나1.4DOHCGL기본형A/T	9,381
5960	현대	베르나1.4DOHCGL기본형M/T	8,318
5961	현대	베르나1.4DOHCLUXURY	9,936
5962	현대	베르나1.4DOHCL기본형A/T	8,890
5963	현대	베르나1.4DOHCL기본형M/T	7,827
5964	현대	베르나1.4DOHCL코스및도료연습용A/T	7,463
5965	현대	베르나1.4DOHCL코스및도료연습용M/T	6,400
5966	현대	베르나1.4DOHCPREMIER	10,391
5967	현대	베르나1.4DOHCTOPA/T	12,236
5968	현대	베르나1.4DOHCTRENDY	9,009
5969	현대	베르나1.4DOHCVALUEPLUSPACK	8,073
5970	현대	베르나1.4DOHC가솔린LUXURY	9,936
5971	현대	베르나1.4DOHC가솔린LUXURYA/T	11,036
5972	현대	베르나1.4DOHC가솔린LUXURYM/T	9,936
5973	현대	베르나1.4DOHC가솔린PREMIER	10,390
5974	현대	베르나1.4DOHC가솔린PREMIERA/T	11,491
5975	현대	베르나1.4DOHC가솔린PREMIERM/T	10,390
5976	현대	베르나1.4DOHC가솔린TOPA/T	12,236
5977	현대	베르나1.4DOHC가솔린TRENDY	9,009
5978	현대	베르나1.4DOHC가솔린TRENDYA/T	10,109
5979	현대	베르나1.4DOHC가솔린TRENDYM/T	9,009
5980	현대	베르나1.4DOHC디럭스	9,327
5981	현대	베르나1.4DOHC디럭스A/T	10,427
5982	현대	베르나1.4DOHC디럭스M/T	9,327
5983	현대	베르나1.4DOHC벨류	7,764
5984	현대	베르나1.4DOHC벨류A/T	8,827
5985	현대	베르나1.4DOHC벨류M/T	7,764
5986	현대	베르나1.4DOHC벨류플러스팩	8,073
5987	현대	베르나1.4DOHC엘레강스	9,055
5988	현대	베르나1.4DOHC엘레강스A/T	10,118

연번	제작사	기종명	기준가격
5989	현대	베르나1.4DOHC엘레강스M/T	9,055
5990	현대	베르나1.5DOHCDELUXE	8,809
5991	현대	베르나1.5GD고급형A/T	9,100
5992	현대	베르나1.5GD고급형M/T	8,036
5993	현대	베르나1.5GD기본형A/T	8,918
5994	현대	베르나1.5GD기본형M/T	7,855
5995	현대	베르나1.5GD슈퍼형A/T	10,145
5996	현대	베르나1.5GD슈퍼형M/T	9,082
5997	현대	베르나1.5GV고급형A/T	8,836
5998	현대	베르나1.5GV고급형M/T	7,773
5999	현대	베르나1.5GV기본형A/T	8,655
6000	현대	베르나1.5GV기본형M/T	7,591
6001	현대	베르나1.5GV슈퍼형A/T	9,882
6002	현대	베르나1.5GV슈퍼형M/T	8,818
6003	현대	베르나1.5LE고급형A/T	8,759
6004	현대	베르나1.5LE고급형M/T	7,645
6005	현대	베르나1.5LE기본형A/T	8,520
6006	현대	베르나1.5LE기본형M/T	7,409
6007	현대	베르나1.5LE슈퍼형A/T	9,813
6008	현대	베르나1.5LE슈퍼형M/T	8,691
6009	현대	베르나1.5SDA/T	7,353
6010	현대	베르나1.5SDM/T	6,652
6011	현대	베르나1.5SD고급형A/T	7,807
6012	현대	베르나1.5SD고급형M/T	6,652
6013	현대	베르나1.5SD슈퍼형A/T	9,199
6014	현대	베르나1.5SD슈퍼형M/T	7,973
6015	현대	베르나1.5SV고급형A/T	8,534
6016	현대	베르나1.5SV고급형M/T	7,379
6017	현대	베르나1.5SV기본형A/T	7,414
6018	현대	베르나1.5SV기본형M/T	6,259
6019	현대	베르나1.5SV슈퍼형A/T	9,068
6020	현대	베르나1.5SV슈퍼형M/T	7,911
6021	현대	베르나1.5VGTGLS고급형A/T	13,409
6022	현대	베르나1.5VGTGLS고급형M/T	12,318
6023	현대	베르나1.5VGTGLS기본형A/T	12,609
6024	현대	베르나1.5VGTGLS기본형M/T	11,518
6025	현대	베르나1.5VGTGLS최고급형A/T	14,827
6026	현대	베르나1.5VGTGLS최고급형M/T	13,736
6027	현대	베르나1.5VGTGL고급형A/T	12,327
6028	현대	베르나1.5VGTGL고급형M/T	11,236
6029	현대	베르나1.5VGTGL기본형A/T	11,572
6030	현대	베르나1.5VGTGL기본형M/T	10,481
6031	현대	베르나1.5VGTPREMIER	14,000
6032	현대	베르나1.5VGTTRENDY	12,320
6033	현대	베르나1.5VGTVALUEA/T	11,200
6034	현대	베르나1.5VGTVALUEM/T	10,090
6035	현대	베르나1.5VGT럭셔리A/T	13,154
6036	현대	베르나1.5VGT럭셔리M/T	12,063
6037	현대	베르나1.5VGT밸류	10,090
6038	현대	베르나1.5VGT비즈니스(디럭스)	10,990
6039	현대	베르나1.5VGT비즈니스(디럭스)A/T	12,100
6040	현대	베르나1.5VGT비즈니스(디럭스)M/T	10,990
6041	현대	베르나1.5VGT승용디젤PREMIER A/T	13,855
6042	현대	베르나1.5VGT승용디젤PREMIER M/T	12,727
6043	현대	베르나1.5VGT승용디젤TRENDY A/T	12,327
6044	현대	베르나1.5VGT승용디젤TRENDY M/T	11,200

연번	제작사	기종명	기준가격
6045	현대	베르나1.5VGT엘레강스	11,409
6046	현대	베르나1.5VGT엘레강스A/T	12,518
6047	현대	베르나1.5VGT엘레강스M/T	11,409
6048	현대	베르나1.6DOHCGLSA/양발장애	10,509
6049	현대	베르나1.6DOHCGLSA/오른발장애	10,381
6050	현대	베르나1.6DOHCGLSA/오른손장애	10,345
6051	현대	베르나1.6DOHCGLSA/왼발장애	10,327
6052	현대	베르나1.6DOHCGLSA/왼손오른발장애	10,400
6053	현대	베르나1.6DOHCGLSA/왼손왼발장애	10,345
6054	현대	베르나1.6VTDLUXEA/T	10,181
6055	현대	베르나1.6VTDLUXEM/T	9,100
6056	현대	베르나1.6VTGLS고급형A/T	11,181
6057	현대	베르나1.6VTGLS고급형M/T	10,118
6058	현대	베르나1.6VTGLS기본형A/T	10,399
6059	현대	베르나1.6VTGLS기본형M/T	9,336
6060	현대	베르나1.6VTGLS최고급형A/T	12,563
6061	현대	베르나1.6VTGLS최고급형M/T	11,500
6062	현대	베르나1.6VT기술린TOP	13,772
6063	현대	베르나1.6VT디럭스	9,100
6064	현대	베르나1.6VT럭셔리	9,373
6065	현대	베르나1.6VT럭셔리A/T	11,463
6066	현대	베르나1.6VT럭셔리M/T	9,373
6067	현대	베르나1.6VT엘레강스	9,882
6068	현대	베르나1.6VT엘레강스A/T	10,945
6069	현대	베르나1.6VT엘레강스M/T	9,882
6070	현대	베르나1.6VT프리미어	10,682
6071	현대	베르나1.6VT프리미어A/T	11,745
6072	현대	베르나1.6VT프리미어A/T양발장애	11,145
6073	현대	베르나1.6VT프리미어A/T오른발장애	11,018
6074	현대	베르나1.6VT프리미어A/T오른손장애	10,981
6075	현대	베르나1.6VT프리미어A/T왼발장애	10,963
6076	현대	베르나1.6VT프리미어A/T왼손오른발장애	11,036
6077	현대	베르나1.6VT프리미어A/T왼손왼발장애	10,981
6078	현대	베르나1.6VT프리미어M/T	10,682
6079	현대	베르나SPORTY(3Door)1.6VT기술린ELEGANCE	9,782
6080	현대	베르나SPORTY(3Door)1.6VT기술린PREMIRE	10,900
6081	현대	베르나밀레니엄1.3SLA/T	6,636
6082	현대	베르나밀레니엄1.3SLM/T	5,545
6083	현대	베르나밀레니엄1.5LEA/T	7,454
6084	현대	베르나밀레니엄1.5LEM/T	6,363
6085	현대	베르나밀레니엄1.5SDA/T	7,636
6086	현대	베르나밀레니엄1.5SDM/T	6,545
6087	현대	베르나밀레니엄1.5SVA/T	7,272
6088	현대	베르나밀레니엄1.5SVM/T	6,181
6089	현대	베르나센스1.3GL기본형A/T	7,582
6090	현대	베르나센스1.3GL기본형M/T	6,518
6091	현대	베르나센스1.3L고급형A/T	6,845
6092	현대	베르나센스1.3L고급형M/T	5,782
6093	현대	베르나센스1.3L기본형A/T	6,427
6094	현대	베르나센스1.3L기본형M/T	5,364
6095	현대	베르나센스1.3SL고급형A/T	7,747
6096	현대	베르나센스1.3SL고급형M/T	6,591
6097	현대	베르나센스1.3SL기본형A/T	6,545
6098	현대	베르나센스1.3SL기본형M/T	5,454
6099	현대	베르나센스1.5GD고급형A/T	8,545
6100	현대	베르나센스1.5GD고급형M/T	7,482

연번	제작사	기종명	기준가격
6101	현대	베르나센스1.5GD기본형A/T	8,336
6102	현대	베르나센스1.5GD기본형M/T	7,273
6103	현대	베르나센스1.5GD슈퍼형A/T	9,845
6104	현대	베르나센스1.5GD슈퍼형M/T	8,782
6105	현대	베르나센스1.5GD양발장애	8,336
6106	현대	베르나센스1.5GD오른발장애	8,372
6107	현대	베르나센스1.5GD오른손장애	8,318
6108	현대	베르나센스1.5GD왼발장애	8,290
6109	현대	베르나센스1.5GD왼손오른발장애	8,427
6110	현대	베르나센스1.5GD왼손왼발장애	8,354
6111	현대	베르나센스1.5GV고급형A/T	8,418
6112	현대	베르나센스1.5GV고급형M/T	7,355
6113	현대	베르나센스1.5GV기본형A/T	8,209
6114	현대	베르나센스1.5GV기본형M/T	7,145
6115	현대	베르나센스1.5GV슈퍼형A/T	9,718
6116	현대	베르나센스1.5GV슈퍼형M/T	8,655
6117	현대	베르나센스1.5LE고급형A/T	8,621
6118	현대	베르나센스1.5LE고급형M/T	7,465
6119	현대	베르나센스1.5LE기본형A/T	7,363
6120	현대	베르나센스1.5LE기본형M/T	6,272
6121	현대	베르나센스1.5LE슈퍼형A/T	9,156
6122	현대	베르나센스1.5LE슈퍼형M/T	8,000
6123	현대	베르나센스밀레니엄1.3LA/T	6,045
6124	현대	베르나센스밀레니엄1.3LM/T	4,954
6125	현대	베르나센스밀레니엄1.3SLA/T	6,545
6126	현대	베르나센스밀레니엄1.3SLM/T	5,454
6127	현대	베르나센스밀레니엄1.5LEA/T	7,363
6128	현대	베르나센스밀레니엄1.5LEM/T	6,272
6129	현대	베르나센스밀레니엄1.5SDA/T	7,545
6130	현대	베르나센스밀레니엄1.5SDA/T양발장애	7,563
6131	현대	베르나센스밀레니엄1.5SDA/T오른발장애	7,336
6132	현대	베르나센스밀레니엄1.5SDA/T오른손장애	7,281
6133	현대	베르나센스밀레니엄1.5SDA/T왼발장애	7,245
6134	현대	베르나센스밀레니엄1.5SDA/T왼손오른발장애	7,372
6135	현대	베르나센스밀레니엄1.5SDA/T왼손왼발장애	7,300
6136	현대	베르나센스밀레니엄1.5SDM/T	6,454
6137	현대	베르나센스밀레니엄운전학원용1.3L코스및도로연습용A/T	6,189
6138	현대	베르나센스밀레니엄운전학원용1.3L코스및도로연습용M/T	5,190
6139	현대	베르나센스밀레니엄운전학원용1.3L코스연습용A/T	6,280
6140	현대	베르나센스밀레니엄운전학원용1.3L코스연습용M/T	4,963
6141	현대	베르나센스밀레니엄운전학원용1.3SL도로연습용A/T	6,780
6142	현대	베르나센스밀레니엄운전학원용1.3SL도로연습용M/T	5,689
6143	현대	베르나센스운전학원용1.3GL도로연습용A/T	7,144
6144	현대	베르나센스운전학원용1.3GL도로연습용M/T	6,081
6145	현대	베르나센스운전학원용1.3L코스및도로연습용A/T	6,389
6146	현대	베르나센스운전학원용1.3L코스및도로연습용M/T	5,326
6147	현대	베르나스포티1.5GD고급형A/T	10,000
6148	현대	베르나스포티1.5GD고급형M/T	8,936
6149	현대	베르나스포티1.5GD기본형A/T	8,955
6150	현대	베르나스포티1.5GD기본형M/T	7,891
6151	현대	베르나스포티1.5GD슈퍼형	8,982
6152	현대	베르나스포티3도어1.5SDA/T	7,878
6153	현대	베르나스포티3도어1.5SDM/T	6,826
6154	현대	베르나스포티3도어1.5SD고급형A/T	8,403
6155	현대	베르나스포티3도어1.5SD고급형M/T	6,955
6156	현대	베르나스포티3도어1.5SD슈퍼형A/T	9,873

연번	제작사	기종명	기준가격
6157	현대	베르나스포티3도어1.5SD슈퍼형M/T	11,236
6158	현대	베르나스포티3도어1.6WT가솔린TOP	13,472
6159	현대	베르나스포티3도어1.6WT고급형A/T	11,236
6160	현대	베르나스포티3도어1.6WT고급형M/T	10,172
6161	현대	베르나스포티3도어1.6WT엘레강스	9,782
6162	현대	베르나스포티3도어1.6WT엘레강스A/T	10,845
6163	현대	베르나스포티3도어1.6WT엘레강스M/T	9,782
6164	현대	베르나스포티3도어1.6WT최고급형A/T	12,982
6165	현대	베르나스포티3도어1.6WT최고급형M/T	11,918
6166	현대	베르나스포티3도어1.6WT프리미어	10,900
6167	현대	베르나스포티3도어1.6WT프리미어A/T	11,964
6168	현대	베르나스포티3도어1.6WT프리미어M/T	10,900
6169	현대	베르나스포티5도어1.5SD고급형A/T	7,720
6170	현대	베르나스포티5도어1.5SD고급형M/T	6,955
6171	현대	베르나스포티5도어1.5SD슈퍼형A/T	9,182
6172	현대	베르나스포티5도어1.5SD슈퍼형M/T	8,355
6173	현대	베르나운전학원용1.4DOHC코스밋도로연습용A/T	7,436
6174	현대	베르나운전학원용1.4DOHC코스밋도로연습용M/T	6,372
6175	현대	베르나장애인용베르나1.6WTA/T양발장애	11,145
6176	현대	베르나장애인용베르나1.6WTA/T오른발장애	11,018
6177	현대	베르나장애인용베르나1.6WTA/T오른손장애	10,981
6178	현대	베르나장애인용베르나1.6WTA/T왼발장애	10,963
6179	현대	베르나장애인용베르나1.6WTA/T왼손오른발장애	11,036
6180	현대	베르나장애인용베르나1.6WTA/T왼손왼발장애	10,981
6181	현대	베르나트랜스폼1.6WTA/T양발장애	12,381
6182	현대	베르나트랜스폼1.6WTA/T오른발장애	12,254
6183	현대	베르나트랜스폼1.6WTA/T오른손장애	12,218
6184	현대	베르나트랜스폼1.6WTA/T왼손오른발장애	12,272
6185	현대	베르나트랜스폼1.6WTA/T왼손왼발장애	12,218
6186	현대	베르나트랜스폼1.6WTA/T왼손장애	12,200
6187	현대	벨로스터1.6GDiPYLA/T	19,045
6188	현대	벨로스터1.6GDiPYLDCTA/T	19,591
6189	현대	벨로스터1.6GDiTURBODSPECA/T	21,772
6190	현대	벨로스터1.6GDiTURBODSPECM/T	19,364
6191	현대	벨로스터1.6GDiYOUNIQUEA/T	17,818
6192	현대	벨로스터1.6GDiYOUNIQUEM/T	16,773
6193	현대	벨로스터1.6TurboGDiTUIXRACINGA/T	22,273
6194	현대	벨로스터1.6TurboGDiTUIXRACINGM/T	20,909
6195	현대	벨로스터1.6TurboGDi디스펙DCT	21,545
6196	현대	벨로스터1.6TurboGDi디스펙M/T	19,909
6197	현대	벨로스터DCTPackA/T	20,000
6198	현대	벨로스터ExtremeA/T	19,045
6199	현대	벨로스터N	23,817
6200	현대	벨로스터TurboExtremeA/T	21,318
6201	현대	벨로스터TurboExtremeM/T	19,955
6202	현대	벨로스터UniqueA/T	17,636
6203	현대	벨로스터UniqueM/T	16,273
6204	현대	벨로스터가솔린1.4터보Modern(모던)	17,149
6205	현대	벨로스터가솔린1.4터보ModernCore(모던코어)	18,785
6206	현대	벨로스터가솔린1.6터보JBLExtremeSoundEdition(JBL익스트림사운드에디션)	21,477
6207	현대	벨로스터가솔린1.6터보Sport(스포츠)	17,673
6208	현대	벨로스터가솔린1.6터보SportCore(스포츠코어)	19,522
6209	현대	스쿠프1.5i고급형(5단)	5,469
6210	현대	스쿠프1.5LS5단M/T	6,455
6211	현대	스쿠프1.5LSTURBOPACKM/T	6,982
6212	현대	스쿠프1.5고급형5단TURBOPACKM/T	5,978

연번	제작사	기종명	기준가격
6213	현대	스쿠프1.5고급형5단리어스포일러M/T	5,514
6214	현대	스타렉스LPG9인승CLUB2WD	12,363
6215	현대	스타렉스LPG웨곤RV9인승CLUB2WD고급형	14,836
6216	현대	스타렉스LPG웨곤RV9인승CLUB2WD기본형	13,882
6217	현대	스타렉스LPG웨곤RV9인승SV2WD	10,864
6218	현대	스타렉스LPG웨곤RV9인승SVX2WD고급 I형	12,400
6219	현대	스타렉스LPG웨곤RV9인승SVX2WD고급 II형	12,718
6220	현대	스타렉스LPG웨곤RV9인승SVX2WD고급III형	13,282
6221	현대	스타렉스LPG웨곤RV9인승SVX2WD기본형	12,336
6222	현대	스타렉스RV9인승SVX오른발장애	10,872
6223	현대	스타렉스RV9인승SVX오른손장애	10,763
6224	현대	스타렉스RV9인승SVX왼손오른발장애	10,945
6225	현대	스타렉스RV9인승SVX왼손왼발장애	10,800
6226	현대	스타렉스RVLPG9인승CLUB2WD	14,545
6227	현대	스타렉스RVLPG9인승SV2WD	10,864
6228	현대	스타렉스RVLPG9인승SVX2WD	11,909
6229	현대	스타렉스RV가솔린7인승CLUB2WD	13,530
6230	현대	스타렉스RV가솔린7인승CLUB4WD	15,197
6231	현대	스타렉스RV가솔린9인승CLUB2WD	13,045
6232	현대	스타렉스RV가솔린9인승CLUB4WD	14,545
6233	현대	스타렉스RV가솔린9인승SVX2WD	11,409
6234	현대	스타렉스RV가솔린9인승SVX4WD	13,063
6235	현대	스타렉스RV디젤7인승CLUB2WD	14,338
6236	현대	스타렉스RV디젤7인승CLUB4WD	16,726
6237	현대	스타렉스RV디젤7인승HSV	12,784
6238	현대	스타렉스RV디젤9인승CLUB2WD	13,590
6239	현대	스타렉스RV디젤9인승CLUB4WD	15,594
6240	현대	스타렉스RV디젤9인승HSV	11,727
6241	현대	스타렉스RV디젤9인승SV	9,454
6242	현대	스타렉스RV디젤9인승SV2WD	10,772
6243	현대	스타렉스RV디젤9인승SVX	10,727
6244	현대	스타렉스RV디젤9인승SVX2WD	12,154
6245	현대	스타렉스RV디젤9인승SVX4WD	14,454
6246	현대	스타렉스RV웨곤7인승CLUB2WD고급형	17,722
6247	현대	스타렉스RV웨곤7인승CLUB2WD기본형	14,338
6248	현대	스타렉스RV웨곤7인승CLUB4WD	16,938
6249	현대	스타렉스RV웨곤9인승CLUB2WD고급형	14,863
6250	현대	스타렉스RV웨곤9인승CLUB2WD기본형	13,790
6251	현대	스타렉스RV웨곤9인승CLUB2WD최고급형	17,154
6252	현대	스타렉스RV웨곤9인승CLUB4WD고급형	17,227
6253	현대	스타렉스RV웨곤9인승CLUB4WD기본형	16,154
6254	현대	스타렉스RV웨곤9인승CLUB4WD최고급형	19,081
6255	현대	스타렉스RV웨곤9인승SV2WD	10,772
6256	현대	스타렉스RV웨곤9인승SVX2WD고급형	12,309
6257	현대	스타렉스RV웨곤9인승SVX2WD기본형	12,154
6258	현대	스타렉스RV웨곤9인승SVX2WD최고급형	12,836
6259	현대	스타렉스RV웨곤9인승SVX4WD고급형	14,818
6260	현대	스타렉스RV웨곤9인승SVX4WD기본형	14,654
6261	현대	스타렉스RV웨곤9인승SVXMULTI	11,790
6262	현대	스타렉스RV웨곤CRDi7인승2WD골드고급형A/T	20,464
6263	현대	스타렉스RV웨곤CRDi7인승2WD골드기본형	17,109
6264	현대	스타렉스RV웨곤CRDi7인승2WD골드일반형A/T	18,455
6265	현대	스타렉스RV웨곤CRDi7인승2WD골드일반형M/T	17,255
6266	현대	스타렉스RV웨곤CRDi7인승2WD골드최고급형A/T	20,318
6267	현대	스타렉스RV웨곤CRDi7인승4WD골드고급형A/T	25,072
6268	현대	스타렉스RV웨곤CRDi7인승4WD골드기본형	19,655



연번	제작사	기종명	기준가격
6269	현대	스타렉스RV웨곤CRDi7인승4WD골드일반형A/T	20,263
6270	현대	스타렉스RV웨곤CRDi7인승CLUB2WD고급 II형A/T	21,192
6271	현대	스타렉스RV웨곤CRDi7인승CLUB2WD고급 II형M/T	19,966
6272	현대	스타렉스RV웨곤CRDi7인승CLUB2WD고급형A/T	17,720
6273	현대	스타렉스RV웨곤CRDi7인승CLUB2WD고급형M/T	16,495
6274	현대	스타렉스RV웨곤CRDi7인승CLUB2WD기본형A/T	17,656
6275	현대	스타렉스RV웨곤CRDi7인승CLUB2WD기본형M/T	16,420
6276	현대	스타렉스RV웨곤CRDi7인승CLUB4WD고급형	18,957
6277	현대	스타렉스RV웨곤CRDi7인승CLUB4WD기본형	18,884
6278	현대	스타렉스RV웨곤CRDi9인승2WDGRX고급 I형A/T	16,353
6279	현대	스타렉스RV웨곤CRDi9인승2WDGRX고급 I형M/T	15,263
6280	현대	스타렉스RV웨곤CRDi9인승2WDGRX고급 II형A/T	16,963
6281	현대	스타렉스RV웨곤CRDi9인승2WDGRX고급 II형M/T	15,763
6282	현대	스타렉스RV웨곤CRDi9인승2WDGRX고급III형A/T	16,881
6283	현대	스타렉스RV웨곤CRDi9인승2WDGRX고급III형M/T	15,790
6284	현대	스타렉스RV웨곤CRDi9인승2WDGRX고급IV형A/T	16,690
6285	현대	스타렉스RV웨곤CRDi9인승2WDGRX고급IV형M/T	15,600
6286	현대	스타렉스RV웨곤CRDi9인승2WDGRX일반형A/T	16,063
6287	현대	스타렉스RV웨곤CRDi9인승2WDGRX일반형M/T	14,972
6288	현대	스타렉스RV웨곤CRDi9인승2WDGRX최고급 I형A/T	16,327
6289	현대	스타렉스RV웨곤CRDi9인승2WDGRX최고급 I형M/T	15,236
6290	현대	스타렉스RV웨곤CRDi9인승2WDGRX최고급 II형A/T	17,054
6291	현대	스타렉스RV웨곤CRDi9인승2WDGRX최고급 II형M/T	15,963
6292	현대	스타렉스RV웨곤CRDi9인승2WDGRX최고급형A/T	17,599
6293	현대	스타렉스RV웨곤CRDi9인승2WDGRX최고급형M/T	16,509
6294	현대	스타렉스RV웨곤CRDi9인승2WD골드고급형A/T	19,336
6295	현대	스타렉스RV웨곤CRDi9인승2WD골드고급형M/T	16,655
6296	현대	스타렉스RV웨곤CRDi9인승2WD골드블랙스페셜고급형A/T	19,282
6297	현대	스타렉스RV웨곤CRDi9인승2WD골드블랙스페셜고급형M/T	18,191
6298	현대	스타렉스RV웨곤CRDi9인승2WD골드블랙스페셜일반형A/T	17,855
6299	현대	스타렉스RV웨곤CRDi9인승2WD골드블랙스페셜일반형M/T	16,764
6300	현대	스타렉스RV웨곤CRDi9인승2WD골드블랙스페셜최고급형A/T	19,281
6301	현대	스타렉스RV웨곤CRDi9인승2WD골드블랙스페셜최고급형M/T	18,190
6302	현대	스타렉스RV웨곤CRDi9인승2WD골드일반형A/T	17,517
6303	현대	스타렉스RV웨곤CRDi9인승2WD골드일반형M/T	16,427
6304	현대	스타렉스RV웨곤CRDi9인승2WD골드최고급형A/T	21,290
6305	현대	스타렉스RV웨곤CRDi9인승2WD골드최고급형M/T	19,200
6306	현대	스타렉스RV웨곤CRDi9인승4WDGRX고급형A/T	19,355
6307	현대	스타렉스RV웨곤CRDi9인승4WDGRX고급형M/T	17,764
6308	현대	스타렉스RV웨곤CRDi9인승4WDGRX기본형	17,018
6309	현대	스타렉스RV웨곤CRDi9인승4WDGRX일반형A/T	18,927
6310	현대	스타렉스RV웨곤CRDi9인승4WDGRX일반형M/T	17,336
6311	현대	스타렉스RV웨곤CRDi9인승4WDGRX최고급 I형	18,627
6312	현대	스타렉스RV웨곤CRDi9인승4WDGRX최고급 II형	21,672
6313	현대	스타렉스RV웨곤CRDi9인승4WDGRX최고급형A/T	20,372
6314	현대	스타렉스RV웨곤CRDi9인승4WDGRX최고급형M/T	18,781
6315	현대	스타렉스RV웨곤CRDi9인승4WD골드고급형	22,109
6316	현대	스타렉스RV웨곤CRDi9인승4WD골드기본형	18,700
6317	현대	스타렉스RV웨곤CRDi9인승4WD골드블랙스페셜고급형A/T	21,991
6318	현대	스타렉스RV웨곤CRDi9인승4WD골드블랙스페셜고급형M/T	20,400
6319	현대	스타렉스RV웨곤CRDi9인승4WD골드최고급형A/T	23,836
6320	현대	스타렉스RV웨곤CRDi9인승CLUB2WD고급 I형A/T	17,581
6321	현대	스타렉스RV웨곤CRDi9인승CLUB2WD고급 I형M/T	16,381
6322	현대	스타렉스RV웨곤CRDi9인승CLUB2WD고급 II형A/T	19,872
6323	현대	스타렉스RV웨곤CRDi9인승CLUB2WD고급 II형M/T	18,672
6324	현대	스타렉스RV웨곤CRDi9인승CLUB2WD기본형	15,245

연번	제작사	기종명	기준가격
6325	현대	스타렉스RV웨곤CRD19인승CLUB4WD고급형	18,609
6326	현대	스타렉스RV웨곤CRD19인승CLUB4WD기본형	17,472
6327	현대	스타렉스RV웨곤CRD19인승SVX2WD고급 I형A/T	15,163
6328	현대	스타렉스RV웨곤CRD19인승SVX2WD고급 I형M/T	13,963
6329	현대	스타렉스RV웨곤CRD19인승SVX2WD고급 II형A/T	15,509
6330	현대	스타렉스RV웨곤CRD19인승SVX2WD고급 II형M/T	14,309
6331	현대	스타렉스RV웨곤CRD19인승SVX2WD기본형	13,745
6332	현대	스타렉스RV웨곤CRD19인승SVX4WD고급형	16,290
6333	현대	스타렉스RV웨곤CRD19인승SVX4WD기본형	16,063
6334	현대	스타렉스RV웨곤CRD19인승SVX-MULTI2WDA/T	14,581
6335	현대	스타렉스RV웨곤CRD19인승SVX-MULTI2WDM/T	13,381
6336	현대	스타렉스RV웨곤CRD19인승SVX-MULTI2WD고급형A/T	14,536
6337	현대	스타렉스RV웨곤CRD19인승SVX-MULTI2WD고급형M/T	13,445
6338	현대	스타렉스RV웨곤TCi7인승2WD골드기본형	16,429
6339	현대	스타렉스RV웨곤TCi7인승2WD골드최고급형	21,918
6340	현대	스타렉스RV웨곤TCi7인승CLUB2WD고급형	14,895
6341	현대	스타렉스RV웨곤TCi7인승CLUB2WD기본형	14,821
6342	현대	스타렉스RV웨곤TCi7인승CLUB4WD고급형	17,413
6343	현대	스타렉스RV웨곤TCi7인승CLUB4WD기본형	17,339
6344	현대	스타렉스RV웨곤TCi9인승2WDGRX고급 I형A/T	15,054
6345	현대	스타렉스RV웨곤TCi9인승2WDGRX고급 I형M/T	13,963
6346	현대	스타렉스RV웨곤TCi9인승2WDGRX고급 II형A/T	15,445
6347	현대	스타렉스RV웨곤TCi9인승2WDGRX고급 II형M/T	14,354
6348	현대	스타렉스RV웨곤TCi9인승2WDGRX고급III형A/T	15,645
6349	현대	스타렉스RV웨곤TCi9인승2WDGRX고급III형M/T	14,554
6350	현대	스타렉스RV웨곤TCi9인승2WDGRX고급IV형A/T	15,781
6351	현대	스타렉스RV웨곤TCi9인승2WDGRX고급IV형M/T	14,690
6352	현대	스타렉스RV웨곤TCi9인승2WDGRX고급형A/T	15,445
6353	현대	스타렉스RV웨곤TCi9인승2WDGRX고급형M/T	14,354
6354	현대	스타렉스RV웨곤TCi9인승2WDGRX기본형	13,745
6355	현대	스타렉스RV웨곤TCi9인승2WDGRX일반형A/T	15,154
6356	현대	스타렉스RV웨곤TCi9인승2WDGRX일반형M/T	14,063
6357	현대	스타렉스RV웨곤TCi9인승2WDGRX최고급형A/T	15,944
6358	현대	스타렉스RV웨곤TCi9인승2WDGRX최고급형M/T	14,854
6359	현대	스타렉스RV웨곤TCi9인승2WDGX일반형	12,272
6360	현대	스타렉스RV웨곤TCi9인승2WD골드고급형A/T	20,427
6361	현대	스타렉스RV웨곤TCi9인승2WD골드고급형M/T	15,745
6362	현대	스타렉스RV웨곤TCi9인승2WD골드기본형	15,381
6363	현대	스타렉스RV웨곤TCi9인승2WD골드블랙스페셜일반형A/T	16,782
6364	현대	스타렉스RV웨곤TCi9인승2WD골드블랙스페셜일반형M/T	15,691
6365	현대	스타렉스RV웨곤TCi9인승2WD골드일반형A/T	16,609
6366	현대	스타렉스RV웨곤TCi9인승2WD골드일반형M/T	15,518
6367	현대	스타렉스RV웨곤TCi9인승2WD골드최고급형	18,290
6368	현대	스타렉스RV웨곤TCi9인승CLUB2WD고급 I형	15,018
6369	현대	스타렉스RV웨곤TCi9인승CLUB2WD고급 II형	17,309
6370	현대	스타렉스RV웨곤TCi9인승CLUB2WD기본형	13,881
6371	현대	스타렉스RV웨곤TCi9인승CLUB4WD고급 I형	17,227
6372	현대	스타렉스RV웨곤TCi9인승CLUB4WD고급 II형	19,081
6373	현대	스타렉스RV웨곤TCi9인승CLUB4WD기본형	16,109
6374	현대	스타렉스RV웨곤TCi9인승SV2WD	10,909
6375	현대	스타렉스RV웨곤TCi9인승SVX2WD	12,018
6376	현대	스타렉스RV웨곤TCi9인승SVX2WD고급 I형	12,600
6377	현대	스타렉스RV웨곤TCi9인승SVX2WD고급 II형	12,945
6378	현대	스타렉스RV웨곤TCi9인승SVX2WD고급형A/T	13,172
6379	현대	스타렉스RV웨곤TCi9인승SVX2WD기본형	12,381
6380	현대	스타렉스RV웨곤TCi9인승SVX4WD고급형	14,927

연번	제작사	기종명	기준가격
6381	현대	스타렉스RV웨곤TCi9인승SVX4WD기본형	14,654
6382	현대	스타렉스가솔린7인승CLUB2WD	13,530
6383	현대	스타렉스가솔린7인승CLUB4WD	15,197
6384	현대	스타렉스가솔린7인승HSV	12,784
6385	현대	스타렉스가솔린9인승CLUB2WD	13,045
6386	현대	스타렉스가솔린9인승CLUB4WD	14,545
6387	현대	스타렉스가솔린9인승HSV	11,727
6388	현대	스타렉스가솔린9인승SVX	11,136
6389	현대	스타렉스리무진RV4WD9인승골드CRDi	41,927
6390	현대	스타렉스리무진디럭스점보2WD9인승GRXCRDi	24,100
6391	현대	스타렉스리무진점보2WD6인승CLUBCRDi	42,954
6392	현대	스타렉스리무진점보2WD9인승CLUBCRDi	34,000
6393	현대	스타렉스리무진점보CRDi7인승CLUBA/T	40,832
6394	현대	스타렉스리무진점보CRDi9인승CLUBA/T	35,609
6395	현대	스타렉스점보3.0LPG9인승CLUB	13,609
6396	현대	스타렉스점보3.0LPG9인승SVX	11,972
6397	현대	스타렉스점보CRDi웨곤9인승2WDCLUB고급형A/T	20,309
6398	현대	스타렉스점보CRDi웨곤9인승2WDCLUB고급형M/T	20,309
6399	현대	스타렉스점보CRDi웨곤9인승2WDCLUB일반형A/T	17,582
6400	현대	스타렉스점보CRDi웨곤9인승2WDCLUB일반형M/T	17,581
6401	현대	스타렉스점보CRDi웨곤9인승2WDGRX고급 I 형A/T	16,209
6402	현대	스타렉스점보CRDi웨곤9인승2WDGRX고급 I 형M/T	15,118
6403	현대	스타렉스점보CRDi웨곤9인승2WDGRX고급 II 형A/T	17,299
6404	현대	스타렉스점보CRDi웨곤9인승2WDGRX고급 II 형M/T	16,209
6405	현대	스타렉스점보CRDi웨곤9인승2WDGRX고급형A/T	16,936
6406	현대	스타렉스점보CRDi웨곤9인승2WDGRX고급형M/T	15,845
6407	현대	스타렉스점보CRDi웨곤9인승2WDGRX기본형M/T	14,718
6408	현대	스타렉스점보CRDi웨곤9인승2WDGRX일반형A/T	16,309
6409	현대	스타렉스점보CRDi웨곤9인승2WDGRX일반형M/T	15,218
6410	현대	스타렉스점보CRDi웨곤9인승2WDGRX최고급형A/T	19,391
6411	현대	스타렉스점보CRDi웨곤9인승2WDGRX최고급형M/T	18,300
6412	현대	스타렉스점보LPG9인승SV	9,455
6413	현대	스타렉스점보LPG9인승SVX	11,518
6414	현대	스타렉스점보LPG웨곤9인승CLUB고급형	14,718
6415	현대	스타렉스점보LPG웨곤9인승CLUB기본형	13,809
6416	현대	스타렉스점보LPG웨곤9인승SVX고급형	12,354
6417	현대	스타렉스점보LPG웨곤9인승SVX기본형	12,172
6418	현대	스타렉스점보TCi웨곤9인승2WDCLUB	16,536
6419	현대	스타렉스점보TCi웨곤9인승2WDGRX고급 I 형A/T	15,300
6420	현대	스타렉스점보TCi웨곤9인승2WDGRX고급 I 형M/T	14,209
6421	현대	스타렉스점보TCi웨곤9인승2WDGRX고급 II 형A/T	16,390
6422	현대	스타렉스점보TCi웨곤9인승2WDGRX고급 II 형M/T	15,300
6423	현대	스타렉스점보TCi웨곤9인승2wdGRX고급형A/T	15,854
6424	현대	스타렉스점보TCi웨곤9인승2wdGRX고급형M/T	14,763
6425	현대	스타렉스점보TCi웨곤9인승2wdGRX기본형	14,127
6426	현대	스타렉스점보TCi웨곤9인승2WDGRX일반형A/T	15,399
6427	현대	스타렉스점보TCi웨곤9인승2WDGRX일반형M/T	14,309
6428	현대	스타렉스점보TCi웨곤9인승CLUB고급형A/T	16,190
6429	현대	스타렉스점보TCi웨곤9인승CLUB고급형M/T	15,100
6430	현대	스타렉스점보TCi웨곤9인승CLUB기본형	13,945
6431	현대	스타렉스점보TCi웨곤9인승CLUB일반형	16,672
6432	현대	스타렉스점보TCi웨곤9인승SVX-MULTI기본형	12,081
6433	현대	스타렉스점보TCi웨곤9인승SVX고급 I 형A/T	13,936
6434	현대	스타렉스점보TCi웨곤9인승SVX고급 I 형M/T	12,845
6435	현대	스타렉스점보TCi웨곤9인승SVX고급 II 형A/T	14,281
6436	현대	스타렉스점보TCi웨곤9인승SVX고급 II 형M/T	13,190

연번	제작사	기종명	기준가격
6437	현대	스타렉스점보TCi웨곤9인승SVX고급형A/T	13,418
6438	현대	스타렉스점보TCi웨곤9인승SVX고급형M/T	12,327
6439	현대	스타렉스점보TCi웨곤9인승SVX기본형	12,445
6440	현대	스타렉스점보디젤9인승CLUB	13,654
6441	현대	스타렉스점보디젤9인승SV	9,445
6442	현대	스타렉스점보디젤9인승SVX	11,109
6443	현대	스타렉스점보웨곤9인승CLUB기본형	15,218
6444	현대	스타렉스점보웨곤9인승CULB고급형A/T	17,400
6445	현대	스타렉스점보웨곤9인승CULB고급형M/T	16,309
6446	현대	스타렉스점보웨곤9인승SVX-MULTI고급형A/T	14,491
6447	현대	스타렉스점보웨곤9인승SVX-MULTI고급형M/T	13,400
6448	현대	스타렉스점보웨곤9인승SVX-MULTI기본형	13,218
6449	현대	스타렉스점보웨곤9인승SVX고급 I 형A/T	15,009
6450	현대	스타렉스점보웨곤9인승SVX고급 I 형M/T	13,918
6451	현대	스타렉스점보웨곤9인승SVX고급 II 형A/T	15,354
6452	현대	스타렉스점보웨곤9인승SVX고급 II 형M/T	14,263
6453	현대	스타렉스점보웨곤9인승SVX기본형	13,581
6454	현대	스텔라1.4A/T	6,299
6455	현대	스텔라1.4GSL	5,720
6456	현대	스텔라1.4LPG옵션형	5,528
6457	현대	스텔라1.4LPG표준형	5,342
6458	현대	스텔라1.4STD	4,997
6459	현대	스텔라1.5'88형5단	7,053
6460	현대	스텔라1.5A/T	6,318
6461	현대	스텔라1.5APEX	6,897
6462	현대	스텔라1.5APEXA/T	7,517
6463	현대	스텔라1.5CXL	7,137
6464	현대	스텔라1.5CXL4단	6,504
6465	현대	스텔라1.5CXL5단	6,663
6466	현대	스텔라1.5CXLA/T	6,951
6467	현대	스텔라1.5CXL골든팩	7,556
6468	현대	스텔라1.5CXL골든팩A/T	7,482
6469	현대	스텔라1.5DLX	5,693
6470	현대	스텔라1.5GL4단	5,284
6471	현대	스텔라1.5GLA/T	5,793
6472	현대	스텔라1.5GLX5단A/T	6,950
6473	현대	스텔라1.5GX4단	5,660
6474	현대	스텔라1.5GX5단	5,660
6475	현대	스텔라1.5GX5단A/T	6,682
6476	현대	스텔라1.5GXL5단	6,806
6477	현대	스텔라1.5GXL5단A/T	7,393
6478	현대	스텔라1.5LPGCXL5단	6,038
6479	현대	스텔라1.5LPGDLX	4,686
6480	현대	스텔라1.5SL	5,109
6481	현대	스텔라1.5SLA/T	5,734
6482	현대	스텔라1.5STD	4,981
6483	현대	스텔라1.6A/T	6,495
6484	현대	스텔라1.6CXL	7,383
6485	현대	스텔라1.6CXLA/T	7,785
6486	현대	스텔라1.6CXLA/T골든팩	8,226
6487	현대	스텔라1.6CXL골든팩	7,856
6488	현대	스텔라1.6GSL	5,926
6489	현대	스텔라1.6LPGCXL	5,132
6490	현대	스텔라1.6LPGDLX4단	4,996
6491	현대	스텔라1.6LPGSTD	5,698
6492	현대	스텔라1.6LPG옵션형	5,654

연번	제작사	기종명	기준가격
6493	현대	스텔라1.6STD	5,335
6494	현대	스텔라1.8i5단	6,465
6495	현대	스텔라APEX5단	6,897
6496	현대	스텔라GXA/T	6,341
6497	현대	스텔라XLPG	6,412
6498	현대	스텔라영업용1.5DLX	5,667
6499	현대	스텔라영업용1.5STD	5,472
6500	현대	스텔라영업용1.6LPGDLX4단	4,960
6501	현대	스텔라영업용1.8LPG5단	6,168
6502	현대	스텔라영업용1.8LPG디럭스팩	6,268
6503	현대	스텔라영업용2.0LPG5단고급형	6,462
6504	현대	스텔라영업용2.0LPGTX5단	6,290
6505	현대	스텔라프리마1.4(E)	6,318
6506	현대	스텔라프리마1.4(E)A/T	6,930
6507	현대	스텔라프리마1.4(E)골든팩	6,775
6508	현대	스텔라프리마1.4(E)골든팩A/T	7,308
6509	현대	스텔라프리마1.5(E)	6,395
6510	현대	스텔라프리마1.5(E)A/T	6,983
6511	현대	스텔라프리마1.5(E)골든팩	6,825
6512	현대	스텔라프리마1.5(E)골든팩A/T	7,482
6513	현대	스텔라프리마1.6	7,217
6514	현대	스텔라프리마1.6A/T	7,759
6515	현대	스텔라프리마1.6A/T골든팩	8,134
6516	현대	스텔라프리마1.6골든팩	7,720
6517	현대	스포티1.5AMXDX형4단	3,685
6518	현대	싼타모5인승2WDSOHCDLX	11,189
6519	현대	싼타모5인승2WDSOHCDLX기술린	10,170
6520	현대	싼타모5인승2WDSOHCDLX	10,830
6521	현대	싼타모6인승2WDDOHCDLX	12,138
6522	현대	싼타모6인승2WDDOHCDLX기술린	11,969
6523	현대	싼타모6인승2WDDOHCS/DLX	11,969
6524	현대	싼타모6인승2WDSOHCDLX	11,632
6525	현대	싼타모6인승2WDSOHCDLX기술린	11,969
6526	현대	싼타모7인승2WDDOHCDLX	12,729
6527	현대	싼타모7인승2WDDOHCDLX기술린	12,450
6528	현대	싼타모7인승LPG2WDDLX	11,886
6529	현대	싼타모7인승LPG2WDSTD	11,083
6530	현대	싼타모7인승LPGSOHCDLX고급형A/T	13,693
6531	현대	싼타모7인승LPGSOHCDLX고급형M/T	12,289
6532	현대	싼타모7인승LPGSOHCDLX기본형A/T	13,390
6533	현대	싼타모7인승LPGSOHCDLX기본형M/T	11,995
6534	현대	싼타모7인승LPGSOHCSTD기본형A/T	12,522
6535	현대	싼타모7인승LPGSOHCSTD기본형M/T	11,462
6536	현대	싼타모플러스2WDDOHCDLX	12,729
6537	현대	싼타모플러스2WDDOHCS/DLX	13,995
6538	현대	싼타모플러스4WDDOHCDLX	15,092
6539	현대	싼타모플러스4WDDOHCS/DLX	16,360
6540	현대	싼타모플러스7인승2WDDOHCDLX기술린	12,450
6541	현대	싼타모플러스7인승2WDLPG	12,475
6542	현대	싼타모플러스7인승2WDLPGSOHCDLX	12,223
6543	현대	싼타모플러스7인승2WDLPGSOHCSTD	10,679
6544	현대	싼타모플러스7인승2WSDLX기술린	15,928
6545	현대	싼타모플러스7인승2WDSOHCDLX	12,839
6546	현대	싼타모플러스7인승2WDSOHCDLX기술린	11,969
6547	현대	싼타모플러스7인승LPGSOHCDLX고급형A/T	15,385
6548	현대	싼타모플러스7인승LPGSOHCDLX고급형M/T	13,937

연번	제작사	기종명	기준가격
6549	현대	싼타모플러스7인승LPGSOHCIDLX기본형A/T	14,256
6550	현대	싼타모플러스7인승LPGSOHCIDLX기본형M/T	12,839
6551	현대	싼타페2.7V6LPGGVS고급형A/T	17,353
6552	현대	싼타페2.7V6LPGGVS고급형M/T	15,906
6553	현대	싼타페2.7V6LPGGVS기본형A/T	17,213
6554	현대	싼타페2.7V6LPGGVS기본형M/T	15,776
6555	현대	싼타페2.7V6LPGGVS최고급형A/T	19,117
6556	현대	싼타페2.7V6LPGGVS최고급형M/T	17,669
6557	현대	싼타페2.7V6LPG골드급형A/T	19,310
6558	현대	싼타페2.7V6LPG골드급형M/T	18,020
6559	현대	싼타페2.7V6LPG골드기본형A/T	18,371
6560	현대	싼타페2.7V6LPG골드기본형M/T	16,923
6561	현대	싼타페2.7V6LPG골드최고급형A/T	19,775
6562	현대	싼타페2.7V6LPG골드최고급형M/T	18,377
6563	현대	싼타페2.7V6LPG골드프리미엄A/T	21,099
6564	현대	싼타페2.7V6LPG골드프리미엄M/T	19,782
6565	현대	싼타페2WD(2.0VGT)CLX고급형	22,272
6566	현대	싼타페2WD(2.0VGT)CLX고급형A/T	21,864
6567	현대	싼타페2WD(2.0VGT)CLX고급형M/T	21,827
6568	현대	싼타페2WD(2.0VGT)CLX기본형A/T	22,154
6569	현대	싼타페2WD(2.0VGT)CLX기본형M/T	20,654
6570	현대	싼타페2WD(2.0VGT)CLX최고급형	22,863
6571	현대	싼타페2WD(2.0VGT)CLX최고급형A/T	22,445
6572	현대	싼타페2WD(2.0VGT)CLX최고급형M/T	22,409
6573	현대	싼타페2WD(2.0VGT)GVS고급형A/T	18,173
6574	현대	싼타페2WD(2.0VGT)GVS고급형M/T	16,955
6575	현대	싼타페2WD(2.0VGT)GVS기본형A/T	17,918
6576	현대	싼타페2WD(2.0VGT)GVS기본형M/T	16,700
6577	현대	싼타페2WD(2.0VGT)GVS최고급형A/T	19,145
6578	현대	싼타페2WD(2.0VGT)GVS최고급형M/T	17,927
6579	현대	싼타페2WD(2.0VGT)MLX고급형	25,263
6580	현대	싼타페2WD(2.0VGT)MLX고급형A/T	24,800
6581	현대	싼타페2WD(2.0VGT)MLX고급형M/T	24,718
6582	현대	싼타페2WD(2.0VGT)MLX기본형	24,727
6583	현대	싼타페2WD(2.0VGT)MLX기본형A/T	24,273
6584	현대	싼타페2WD(2.0VGT)MLX기본형M/T	24,181
6585	현대	싼타페2WD(2.0VGT)MLX최고급형A/T	26,154
6586	현대	싼타페2WD(2.0VGT)SLX고급형	27,172
6587	현대	싼타페2WD(2.0VGT)SLX고급형A/T	26,673
6588	현대	싼타페2WD(2.0VGT)SLX최고급형A/T	29,890
6589	현대	싼타페2WD(2.0VGT)STYLEPACK	23,218
6590	현대	싼타페2WD(2.0VGT)골드급형A/T	20,272
6591	현대	싼타페2WD(2.0VGT)골드급형M/T	19,042
6592	현대	싼타페2WD(2.0VGT)골드급형스타일팩	18,864
6593	현대	싼타페2WD(2.0VGT)골드기본형A/T	19,282
6594	현대	싼타페2WD(2.0VGT)골드기본형M/T	18,064
6595	현대	싼타페2WD(2.0VGT)골드기본형스타일팩	18,064
6596	현대	싼타페2WD(2.0VGT)골드최고급형A/T	21,809
6597	현대	싼타페2WD(2.0VGT)골드최고급형M/T	20,591
6598	현대	싼타페2WD(2.0VGT)골드최고급형스타일팩	20,591
6599	현대	싼타페2WD(2.0VGT)골드프리미엄A/T	21,722
6600	현대	싼타페2WD(2.0VGT)골드프리미엄M/T	20,361
6601	현대	싼타페2WD(2.0VGT)스타일팩	23,654
6602	현대	싼타페2WD(2.0VGT)스타일팩A/T	23,654
6603	현대	싼타페2WD(2.0VGT)GVS고급형A/T	16,262
6604	현대	싼타페2WD(2.0VGT)GVS고급형M/T	15,009

연번	제작사	기종명	기준가격
6605	현대	싼타페2WD(2.0VGT)GVS기본형A/T	14,642
6606	현대	싼타페2WD(2.0VGT)GVS기본형M/T	13,389
6607	현대	싼타페2WD(2.2VGT)CLX고급형A/T	23,427
6608	현대	싼타페2WD(2.2VGT)CLX고급형M/T	21,927
6609	현대	싼타페2WD(2.2VGT)CLX기본형A/T	22,754
6610	현대	싼타페2WD(2.2VGT)CLX기본형M/T	21,254
6611	현대	싼타페2WD(2.2VGT)CLX최고급형A/T	24,281
6612	현대	싼타페2WD(2.2VGT)CLX최고급형M/T	22,781
6613	현대	싼타페2WD(2.2VGT)MLX고급형	26,690
6614	현대	싼타페2WD(2.2VGT)MLX고급형A/T	26,691
6615	현대	싼타페2WD(2.2VGT)MLX고급형M/T	25,936
6616	현대	싼타페2WD(2.2VGT)MLX기본형	24,400
6617	현대	싼타페2WD(2.2VGT)MLX기본형A/T	26,127
6618	현대	싼타페2WD(2.2VGT)MLX기본형M/T	24,400
6619	현대	싼타페2WD(2.2VGT)MLX최고급형A/T	26,854
6620	현대	싼타페2WD(2.2VGT)SLX고급형	29,027
6621	현대	싼타페2WD(2.2VGT)SLX고급형A/T	29,027
6622	현대	싼타페2WD(2.2VGT)SLX최고급형	31,327
6623	현대	싼타페2WD(2.2VGT)SLX최고급형A/T	31,327
6624	현대	싼타페2WD(2.2VGT)STYLEPACK	24,554
6625	현대	싼타페2WD(2.2VGT)스타일팩	24,554
6626	현대	싼타페2WD(2.2VGT)스타일팩A/T	24,554
6627	현대	싼타페2WD(가솔린2.4)CLXDeluxe	23,181
6628	현대	싼타페2WD(가솔린2.4)MLXLuxury	24,245
6629	현대	싼타페2WD(가솔린2.4)MLXPremier	26,018
6630	현대	싼타페2WD(가솔린2.4)SLXPremier	29,581
6631	현대	싼타페2WD(디젤e-VGTR2.0)CLXDeluxe	23,490
6632	현대	싼타페2WD(디젤e-VGTR2.0)MLXDeluxe	24,490
6633	현대	싼타페2WD(디젤e-VGTR2.0)MLXLuxury	25,972
6634	현대	싼타페2WD(디젤e-VGTR2.0)MLXPremier	27,272
6635	현대	싼타페2WD(디젤e-VGTR2.0)SLXPremier	29,018
6636	현대	싼타페2WD(디젤e-VGTR2.2)MLXDeluxe	24,081
6637	현대	싼타페2WD(디젤e-VGTR2.2)MLXLuxury	27,381
6638	현대	싼타페2WD(디젤e-VGTR2.2)MLXPremier	28,763
6639	현대	싼타페2WD(디젤e-VGTR2.2)SLXPremier	30,936
6640	현대	싼타페2WD(디젤e-VGTR2.2)SLXTop	32,245
6641	현대	싼타페4WD(2.0VGT)CLX고급형A/T	24,554
6642	현대	싼타페4WD(2.0VGT)CLX고급형M/T	23,054
6643	현대	싼타페4WD(2.0VGT)CLX기본형A/T	23,881
6644	현대	싼타페4WD(2.0VGT)CLX기본형M/T	22,381
6645	현대	싼타페4WD(2.0VGT)CLX최고급형A/T	25,409
6646	현대	싼타페4WD(2.0VGT)CLX최고급형M/T	23,909
6647	현대	싼타페4WD(2.0VGT)GVS고급형A/T	20,034
6648	현대	싼타페4WD(2.0VGT)GVS고급형M/T	18,804
6649	현대	싼타페4WD(2.0VGT)GVS기본형A/T	19,777
6650	현대	싼타페4WD(2.0VGT)GVS기본형M/T	18,547
6651	현대	싼타페4WD(2.0VGT)GVS최고급형A/T	21,162
6652	현대	싼타페4WD(2.0VGT)GVS최고급형M/T	19,933
6653	현대	싼타페4WD(2.0VGT)MLX고급형A/T	26,963
6654	현대	싼타페4WD(2.0VGT)MLX고급형M/T	25,281
6655	현대	싼타페4WD(2.0VGT)MLX기본형A/T	26,400
6656	현대	싼타페4WD(2.0VGT)MLX기본형M/T	24,900
6657	현대	싼타페4WD(2.0VGT)MLX최고급형A/T	27,881
6658	현대	싼타페4WD(2.0VGT)SLX고급형A/T	28,990
6659	현대	싼타페4WD(2.0VGT)SLX최고급형A/T	30,736
6660	현대	싼타페4WD(2.0VGT)플드고급형A/T	22,034

연번	제작사	기종명	기준가격
6661	현대	싼타페4WD(2.0VGT)골드고급형M/T	20,805
6662	현대	싼타페4WD(2.0VGT)골드고급형스타일팩	20,805
6663	현대	싼타페4WD(2.0VGT)골드기본형A/T	21,227
6664	현대	싼타페4WD(2.0VGT)골드기본형M/T	19,997
6665	현대	싼타페4WD(2.0VGT)골드기본형스타일팩	19,997
6666	현대	싼타페4WD(2.0VGT)골드최고급형A/T	23,779
6667	현대	싼타페4WD(2.0VGT)골드최고급형M/T	22,549
6668	현대	싼타페4WD(2.0VGT)골드최고급형스타일팩	22,549
6669	현대	싼타페4WD(2.0VGT)골드프리미엄A/T	23,575
6670	현대	싼타페4WD(2.0VGT)골드프리미엄M/T	22,216
6671	현대	싼타페4WD(2.0VGT)스타일팩A/T	24,772
6672	현대	싼타페4WD(2.2VGT)CLX고급형	26,681
6673	현대	싼타페4WD(2.2VGT)CLX고급형A/T	26,682
6674	현대	싼타페4WD(2.2VGT)CLX고급형M/T	23,654
6675	현대	싼타페4WD(2.2VGT)CLX기본형	23,445
6676	현대	싼타페4WD(2.2VGT)CLX기본형A/T	26,009
6677	현대	싼타페4WD(2.2VGT)CLX기본형M/T	23,445
6678	현대	싼타페4WD(2.2VGT)CLX최고급형A/T	26,827
6679	현대	싼타페4WD(2.2VGT)CLX최고급형M/T	24,509
6680	현대	싼타페4WD(2.2VGT)MLX고급형	29,290
6681	현대	싼타페4WD(2.2VGT)MLX고급형A/T	29,291
6682	현대	싼타페4WD(2.2VGT)MLX기본형	26,163
6683	현대	싼타페4WD(2.2VGT)MLX기본형A/T	28,727
6684	현대	싼타페4WD(2.2VGT)MLX기본형M/T	26,163
6685	현대	싼타페4WD(2.2VGT)MLX최고급형A/T	29,400
6686	현대	싼타페4WD(2.2VGT)SLX고급형A/T	30,409
6687	현대	싼타페4WD(2.2VGT)SLX최고급형	33,945
6688	현대	싼타페4WD(2.2VGT)SLX최고급형A/T	33,945
6689	현대	싼타페4WD(2.2VGT)스타일팩A/T	24,555
6690	현대	싼타페4WD(2.7WT)골드고급형	25,772
6691	현대	싼타페4WD(2.7WT)골드기본형	22,628
6692	현대	싼타페4WD(디젤-e-VGTR2.2)CLXDeluxe	24,872
6693	현대	싼타페4WD(디젤-e-VGTR2.2)MLXDeluxe	30,727
6694	현대	싼타페4WD(디젤-e-VGTR2.2)MLXPremier	32,309
6695	현대	싼타페4WD(디젤-e-VGTR2.2)SLXTop	35,227
6696	현대	싼타페Inspiration(인스퍼레이션)가솔린2.0터보	28,751
6697	현대	싼타페Inspiration(인스퍼레이션)가솔린2.0터보(AWD)	30,355
6698	현대	싼타페Inspiration(인스퍼레이션)디젤2.0	31,484
6699	현대	싼타페Inspiration(인스퍼레이션)디젤2.2	33,014
6700	현대	싼타페가솔린2.0TurboGDI2WDPremium	25,954
6701	현대	싼타페가솔린2.0TurboGDI2WDSmart	24,500
6702	현대	싼타페가솔린2.0TurboGDI2WDValuePlus	27,636
6703	현대	싼타페가솔린2.0TurboGDI4WDPremium	27,863
6704	현대	싼타페가솔린2.0TurboGDI4WDValuePlus	29,545
6705	현대	싼타페가솔린2.0터보ExclusiveSpecial(익스클루시브스페셜)	25,020
6706	현대	싼타페가솔린2.0터보Premium(프리미엄)	22,606
6707	현대	싼타페더프라임e-VGTR2.0모던	25,533
6708	현대	싼타페더프라임e-VGTR2.0스마트	24,885
6709	현대	싼타페더프라임e-VGTR2.0익스클루시브	28,251
6710	현대	싼타페더프라임e-VGTR2.0익스클루시브스페셜	29,313
6711	현대	싼타페더프라임e-VGTR2.0프리미엄	26,370
6712	현대	싼타페더프라임e-VGTR2.2익스클루시브	29,187
6713	현대	싼타페더프라임e-VGTR2.2익스클루시브스페셜	30,240
6714	현대	싼타페더프라임e-VGTR2.2프리미엄	27,522
6715	현대	싼타페디젤2.02WDCLXDeluxeA/T	24,590
6716	현대	싼타페디젤2.02WDLuxuryA/T	27,127



연번	제작사	기종명	기준가격
6717	현대	싼타페디젤2.02WDM LXSmartPackA/T	26,227
6718	현대	싼타페디젤2.02WDSLXPremiumA/T	30,390
6719	현대	싼타페디젤2.0Exclusive(익스클루시브)	26,223
6720	현대	싼타페디젤2.0ExclusiveSpecial(익스클루시브스페셜)	27,270
6721	현대	싼타페디젤2.0Modern(모던)	23,253
6722	현대	싼타페디젤2.0Premium(프리미엄)	24,856
6723	현대	싼타페디젤2.0Premium(프리미엄)(AWD)	26,460
6724	현대	싼타페디젤2.0Prestige(프레스티지)	29,193
6725	현대	싼타페디젤2.22WDM LXLuxuryA/T	28,600
6726	현대	싼타페디젤2.22WDSLXPremiumA/T	32,390
6727	현대	싼타페디젤2.24WDCLXDeluxeA/T	28,481
6728	현대	싼타페디젤2.24WDCLXDeluxeM/T	26,481
6729	현대	싼타페디젤2.24WDM LXLuxuryA/T	31,554
6730	현대	싼타페디젤2.2Exclusive(익스클루시브)	27,393
6731	현대	싼타페디젤2.2Prestige(프레스티지)	29,561
6732	현대	싼타페디젤E-VGTR2.02WD1MILLIONA/T	32,590
6733	현대	싼타페디젤E-VGTR2.02WD1MILLIONSTYLEA/T	29,954
6734	현대	싼타페디젤E-VGTR2.02WD1MILLIONULTIMATEA/T	34,181
6735	현대	싼타페디젤E-VGTR2.02WDEXCLUSIVEA/T	28,545
6736	현대	싼타페디젤E-VGTR2.02WDEXclusiveSpecialA/T	29,955
6737	현대	싼타페디젤E-VGTR2.02WDMODERNA/T	26,136
6738	현대	싼타페디젤E-VGTR2.02WDPREMIUMA/T	27,136
6739	현대	싼타페디젤E-VGTR2.02WDSMARTA/T	25,409
6740	현대	싼타페디젤E-VGTR2.02WDVALUEPLUSA/T	28,545
6741	현대	싼타페디젤E-VGTR2.04WD1MILLIONA/T	34,500
6742	현대	싼타페디젤E-VGTR2.04WD1MILLIONSTYLEA/T	31,863
6743	현대	싼타페디젤E-VGTR2.04WD1MILLIONULTIMATEA/T	36,090
6744	현대	싼타페디젤E-VGTR2.04WDEXCLUSIVEA/T	30,982
6745	현대	싼타페디젤E-VGTR2.04WDEXclusiveSpecialA/T	31,863
6746	현대	싼타페디젤E-VGTR2.04WDMODERNA/T	28,368
6747	현대	싼타페디젤E-VGTR2.04WDPREMIUMA/T	29,045
6748	현대	싼타페디젤E-VGTR2.04WDSMARTA/T	27,558
6749	현대	싼타페디젤E-VGTR2.04WDVALUEPLUSA/T	30,454
6750	현대	싼타페디젤E-VGTR2.22WDEXCLUSIVEA/T	29,773
6751	현대	싼타페디젤E-VGTR2.22WDEXclusiveSpecialA/T	31,681
6752	현대	싼타페디젤E-VGTR2.22WDMODERNA/T	27,468
6753	현대	싼타페디젤E-VGTR2.22WDPREMIUMA/T	28,327
6754	현대	싼타페디젤E-VGTR2.22WDSMARTA/T	26,649
6755	현대	싼타페디젤E-VGTR2.22WDSMARTM/T	24,957
6756	현대	싼타페디젤E-VGTR2.24WDEXCLUSIVEA/T	32,327
6757	현대	싼타페디젤E-VGTR2.24WDEXclusiveSpecialA/T	33,590
6758	현대	싼타페디젤E-VGTR2.24WDMODERNA/T	29,412
6759	현대	싼타페디젤E-VGTR2.24WDPREMIUMA/T	30,255
6760	현대	싼타페디젤E-VGTR2.24WDSMARTA/T	28,593
6761	현대	싼타페디젤E-VGTR2.24WDSMARTM/T	26,901
6762	현대	싼타페모젠MLX최고급형2WDA/T	28,763
6763	현대	싼타페모젠MLX최고급형4WDA/T	30,490
6764	현대	싼타페모젠SLX고급형2WDA/T	29,427
6765	현대	싼타페모젠SLX고급형4WDA/T	31,154
6766	현대	싼타페모젠SLX최고급형2WDA/T	31,172
6767	현대	싼타페모젠SLX최고급형4WDA/T	32,899
6768	현대	쏘나타(NF)렌터카일반형A/T	13,081
6769	현대	쏘나타(NF)렌터카일반형M/T	11,790
6770	현대	쏘나타(NF)택시N20GTXA/T	12,290
6771	현대	쏘나타(NF)택시N20GTXM/T	10,981
6772	현대	쏘나타(NF)택시N20VTXA/T	13,490

연번	제작사	기종명	기준가격
6773	현대	쏘나타(NF)택시N20VTXM/T	12,181
6774	현대	쏘나타(NF)택시N20개인형PackA/T	13,063
6775	현대	쏘나타(YF)렌터카Y20DeluxeA/T	14,636
6776	현대	쏘나타(YF)렌터카Y20DeluxeM/T	13,136
6777	현대	쏘나타(YF)렌터카Y20LuxuryA/T	16,000
6778	현대	쏘나타(YF)렌터카Y20PremierA/T	17,272
6779	현대	쏘나타(YF)렌터카Y20TopA/T	18,545
6780	현대	쏘나타(YF)자가용F20TurboGDi고급형A/T	25,455
6781	현대	쏘나타(YF)자가용F20TurboGDi최고급형A/T	26,455
6782	현대	쏘나타(YF)자가용Y20GrandA/T	19,636
6783	현대	쏘나타(YF)자가용Y20GrandM/T	18,091
6784	현대	쏘나타(YF)자가용Y20LuxuryA/T	21,818
6785	현대	쏘나타(YF)자가용Y20PremierA/T	23,000
6786	현대	쏘나타(YF)자가용Y20PrimeA/T	21,182
6787	현대	쏘나타(YF)자가용Y20RoyalA/T	25,182
6788	현대	쏘나타(YF)자가용Y20TopA/T	23,818
6789	현대	쏘나타(YF)장애인Y20Luxury양발장애A/T	19,500
6790	현대	쏘나타(YF)장애인Y20Luxury오른발장애A/T	19,272
6791	현대	쏘나타(YF)장애인Y20Luxury오른손장애A/T	19,218
6792	현대	쏘나타(YF)장애인Y20Luxury왼발장애A/T	19,181
6793	현대	쏘나타(YF)장애인Y20Luxury왼손오른발장애A/T	19,309
6794	현대	쏘나타(YF)장애인Y20Luxury왼손왼발장애A/T	19,218
6795	현대	쏘나타(YF)장애인Y20Premier양발장애A/T	20,681
6796	현대	쏘나타(YF)장애인Y20Premier오른발장애A/T	20,454
6797	현대	쏘나타(YF)장애인Y20Premier오른손장애A/T	20,400
6798	현대	쏘나타(YF)장애인Y20Premier왼발장애A/T	20,363
6799	현대	쏘나타(YF)장애인Y20Premier왼손오른발장애A/T	20,490
6800	현대	쏘나타(YF)장애인Y20Premier왼손왼발장애A/T	20,400
6801	현대	쏘나타(YF)택시Y20DTXA/T	14,727
6802	현대	쏘나타(YF)택시Y20DTXM/T	13,227
6803	현대	쏘나타(YF)택시Y20LTXA/T	16,218
6804	현대	쏘나타(YF)택시Y20LTXM/T	14,718
6805	현대	쏘나타(YF)택시Y20PTXA/T	17,800
6806	현대	쏘나타(YF)택시Y20PTXM/T	16,300
6807	현대	쏘나타1.6터보스마트	24,455
6808	현대	쏘나타1.6터보스마트스페셜	26,109
6809	현대	쏘나타1.6터보스타일	22,000
6810	현대	쏘나타1.6터보썬머스페셜	23,455
6811	현대	쏘나타1.7E-VGT스마트	25,273
6812	현대	쏘나타1.7E-VGT스마트스페셜	27,100
6813	현대	쏘나타1.7E-VGT스타일	22,773
6814	현대	쏘나타1.7E-VGT케어플러스	24,782
6815	현대	쏘나타1.85단	7,554
6816	현대	쏘나타1.8A/T	8,390
6817	현대	쏘나타1.8GL디럭스팩5단	7,724
6818	현대	쏘나타1.8GL디럭스팩A/T	8,560
6819	현대	쏘나타1.8GL디럭스팩A/T양발장애	9,600
6820	현대	쏘나타1.8GL디럭스팩A/T오른발장애	9,327
6821	현대	쏘나타1.8GL디럭스팩A/T왼손오른발장애	9,372
6822	현대	쏘나타1.8GL디럭스팩A/T왼손왼발장애	9,263
6823	현대	쏘나타2.0A/T	10,415
6824	현대	쏘나타2.0CWLCARE+	22,691
6825	현대	쏘나타2.0CWLPremium	26,000
6826	현대	쏘나타2.0CWLPremiumSPECIAL	26,864
6827	현대	쏘나타2.0CWLSmart	23,136
6828	현대	쏘나타2.0CWLSmartSPECIAL	24,500

연번	제작사	기종명	기준가격
6829	현대	쏘나타2.0CVLstyle	20,500
6830	현대	쏘나타2.0CVLstyleSPECIAL	21,645
6831	현대	쏘나타2.0GLS5단	9,250
6832	현대	쏘나타2.0GLSIA/T	10,086
6833	현대	쏘나타2.0고급형	9,520
6834	현대	쏘나타2.0골드ENPACK5단	11,523
6835	현대	쏘나타2.0골드ENPACKA/T	12,358
6836	현대	쏘나타2.0슈퍼형	11,053
6837	현대	쏘나타2.0슈퍼형A/T	11,422
6838	현대	쏘나타2.0터보스마트	24,545
6839	현대	쏘나타2.0터보익스클루시브	29,000
6840	현대	쏘나타2.4GDIExclusive	27,182
6841	현대	쏘나타2.4GDIstyle	21,773
6842	현대	쏘나타II 1.8GL5단	8,017
6843	현대	쏘나타II 1.8GLABSPACK	9,181
6844	현대	쏘나타II 1.8GLDOHCPACK	10,295
6845	현대	쏘나타II 1.8GL디럭스팩	8,576
6846	현대	쏘나타II 2.05단GLS	9,875
6847	현대	쏘나타II 2.05단GLSSDOHC	8,864
6848	현대	쏘나타II 2.05단GLSS골드팩	11,058
6849	현대	쏘나타II 2.05단골드LEATHER	12,493
6850	현대	쏘나타II 2.0GLS5단LIFEPACK	12,013
6851	현대	쏘나타II 2.0LPGA/T양발장애	10,872
6852	현대	쏘나타II 2.0LPGA/T오른발장애	10,600
6853	현대	쏘나타II 2.0LPGA/T오른손장애	10,536
6854	현대	쏘나타II 2.0LPGA/T왼손오른발장애	10,645
6855	현대	쏘나타II 2.0LPGA/T왼손왼발장애	10,536
6856	현대	쏘나타II 2.0TXLPG5단	6,669
6857	현대	쏘나타II 2.0골드ENPACK5단	11,355
6858	현대	쏘나타II 2.0골드ENPACKC&SPACK	13,024
6859	현대	쏘나타II 2.0골드LEATHERDUALAIRBAG	14,072
6860	현대	쏘나타II 2.0골드LEATHERPRIMPACK	15,557
6861	현대	쏘나타II 영업용1.8TXLLPG	6,990
6862	현대	쏘나타II 영업용2.0TXLLPG	7,636
6863	현대	쏘나타II 영업용2.0모범LPG	8,454
6864	현대	쏘나타III 1.8DOHC	9,369
6865	현대	쏘나타III 1.8GLDLX	8,930
6866	현대	쏘나타III 1.8스페셜에디션	9,749
6867	현대	쏘나타III 1.8스페셜에디션패키지업선	10,725
6868	현대	쏘나타III 2.0DOHC	11,270
6869	현대	쏘나타III 2.0DOHC패키지업선	12,430
6870	현대	쏘나타III 2.0GLS	10,679
6871	현대	쏘나타III 2.0GLS패키지업선	11,467
6872	현대	쏘나타III 2.0LPGA/T양발장애	10,863
6873	현대	쏘나타III 2.0LPGA/T오른발장애	10,600
6874	현대	쏘나타III 2.0LPGA/T오른손장애	10,536
6875	현대	쏘나타III 2.0LPGA/T왼발장애	10,500
6876	현대	쏘나타III 2.0LPGA/T왼손오른발장애	10,645
6877	현대	쏘나타III 2.0LPGA/T왼손왼발장애	10,536
6878	현대	쏘나타III 2.0골드	12,365
6879	현대	쏘나타III 2.0골드패키지업선	13,157
6880	현대	쏘나타III 2.0골드패키지업선 II	14,362
6881	현대	쏘나타III 2.0골드패키지업선 III	14,037
6882	현대	쏘나타III 2.0스페셜에디션	11,523
6883	현대	쏘나타III 2.0스페셜에디션패키지업선 I	12,682
6884	현대	쏘나타III 2.0스페셜에디션패키지업선 II	13,240

연번	제작사	기종명	기준가격
6885	현대	쏘나타III택시2.0TLXA/T	9,136
6886	현대	쏘나타III택시2.0TLXM/T	8,000
6887	현대	쏘나타III택시2.0TXA/T	8,409
6888	현대	쏘나타III택시2.0TXDLXA/T	8,818
6889	현대	쏘나타III택시2.0TXDLXM/T	7,681
6890	현대	쏘나타III택시2.0TXM/T	7,272
6891	현대	쏘나타III택시2.0모범A/T	9,954
6892	현대	쏘나타III택시2.0모범M/T	8,818
6893	현대	쏘나타EF1.8DLXA/T	12,460
6894	현대	쏘나타EF1.8DLXM/T	11,404
6895	현대	쏘나타EF1.8DLX고급형A/T	13,400
6896	현대	쏘나타EF1.8DLX고급형M/T	12,336
6897	현대	쏘나타EF1.8DLX슈퍼형A/T	13,514
6898	현대	쏘나타EF1.8DLX슈퍼형M/T	12,460
6899	현대	쏘나타EF1.8DOHCA/T	11,858
6900	현대	쏘나타EF1.8DOHCM/T	10,805
6901	현대	쏘나타EF1.8DOHC고급형A/T	13,182
6902	현대	쏘나타EF1.8DOHC고급형M/T	12,118
6903	현대	쏘나타EF1.8DOHC기본형A/T	12,445
6904	현대	쏘나타EF1.8DOHC기본형M/T	11,382
6905	현대	쏘나타EF2.0DLXA/T	12,645
6906	현대	쏘나타EF2.0GVA/T	13,615
6907	현대	쏘나타EF2.0GVA/T양발장애	12,072
6908	현대	쏘나타EF2.0GVA/T오른발장애	11,845
6909	현대	쏘나타EF2.0GVA/T오른손장애	11,790
6910	현대	쏘나타EF2.0GVA/T왼발장애	11,754
6911	현대	쏘나타EF2.0GVA/T왼손오른발장애	11,881
6912	현대	쏘나타EF2.0GVA/T왼손왼발장애	11,790
6913	현대	쏘나타EF2.0GVLPGA/T고급형양발장애	14,290
6914	현대	쏘나타EF2.0GVLPGA/T고급형오른발장애	14,063
6915	현대	쏘나타EF2.0GVLPGA/T고급형오른손장애	14,009
6916	현대	쏘나타EF2.0GVLPGA/T고급형왼발장애	13,972
6917	현대	쏘나타EF2.0GVLPGA/T고급형왼손오른발장애	14,100
6918	현대	쏘나타EF2.0GVLPGA/T고급형왼손왼발장애	14,009
6919	현대	쏘나타EF2.0GVLPGA/T기본형양발장애	13,972
6920	현대	쏘나타EF2.0GVLPGA/T기본형오른발장애	13,745
6921	현대	쏘나타EF2.0GVLPGA/T기본형오른손장애	13,690
6922	현대	쏘나타EF2.0GVLPGA/T기본형왼발장애	13,654
6923	현대	쏘나타EF2.0GVLPGA/T기본형왼손오른발장애	13,781
6924	현대	쏘나타EF2.0GVLPGA/T기본형왼손왼발장애	13,690
6925	현대	쏘나타EF2.0GVLPGA/T슈퍼형양발장애	15,018
6926	현대	쏘나타EF2.0GVLPGA/T슈퍼형오른발장애	14,791
6927	현대	쏘나타EF2.0GVLPGA/T슈퍼형오른손장애	14,736
6928	현대	쏘나타EF2.0GVLPGA/T슈퍼형왼발장애	14,700
6929	현대	쏘나타EF2.0GVLPGA/T슈퍼형왼손오른발장애	14,827
6930	현대	쏘나타EF2.0GVLPGA/T슈퍼형왼손왼발장애	14,736
6931	현대	쏘나타EF2.0GVLPGA/T양발장애	12,936
6932	현대	쏘나타EF2.0GVLPGA/T오른발장애	12,709
6933	현대	쏘나타EF2.0GVLPGA/T오른손장애	12,654
6934	현대	쏘나타EF2.0GVLPGA/T왼발장애	12,618
6935	현대	쏘나타EF2.0GVLPGA/T왼손오른발장애	12,745
6936	현대	쏘나타EF2.0GVLPGA/T왼손왼발장애	12,654
6937	현대	쏘나타EF2.0GVLPGA/T최고급형양발장애	15,390
6938	현대	쏘나타EF2.0GVLPGA/T최고급형오른발장애	15,163
6939	현대	쏘나타EF2.0GVLPGA/T최고급형오른손장애	15,109
6940	현대	쏘나타EF2.0GVLPGA/T최고급형왼발장애	15,027

연번	제작사	기종명	기준가격
6941	현대	쏘나타EF2.0GVLPGA/T최고급형윈손오른발장애	15,200
6942	현대	쏘나타EF2.0GVLPGA/T최고급형윈손왼발장애	15,109
6943	현대	쏘나타EF2.0GVM/T	12,392
6944	현대	쏘나타EF2.0GVSA/T	14,047
6945	현대	쏘나타EF2.0GVSM/T	12,823
6946	현대	쏘나타EF2.0GVS고급형A/T	15,627
6947	현대	쏘나타EF2.0GVS고급형CVT	16,127
6948	현대	쏘나타EF2.0GVS고급형M/T	14,409
6949	현대	쏘나타EF2.0GVS기본형A/T	14,973
6950	현대	쏘나타EF2.0GVS기본형CVT	15,464
6951	현대	쏘나타EF2.0GVS기본형M/T	13,755
6952	현대	쏘나타EF2.0GVS슈퍼형A/T	17,822
6953	현대	쏘나타EF2.0GVS슈퍼형CVT	18,126
6954	현대	쏘나타EF2.0GVS월드컵M/T	12,365
6955	현대	쏘나타EF2.0GVS최고급형A/T	17,346
6956	현대	쏘나타EF2.0GVS최고급형CVT	17,643
6957	현대	쏘나타EF2.0GV고급형A/T	14,945
6958	현대	쏘나타EF2.0GV고급형CVT	14,392
6959	현대	쏘나타EF2.0GV고급형M/T	12,872
6960	현대	쏘나타EF2.0GV기본형A/T	14,464
6961	현대	쏘나타EF2.0GV기본형CVT	13,910
6962	현대	쏘나타EF2.0GV기본형M/T	13,245
6963	현대	쏘나타EF2.0GV슈퍼형A/T	15,582
6964	현대	쏘나타EF2.0GV슈퍼형CVT	15,879
6965	현대	쏘나타EF2.0GXL기본형M/T	8,503
6966	현대	쏘나타EF2.0TXL고급형M/T	9,691
6967	현대	쏘나타EF2.0TXL기본형M/T	9,475
6968	현대	쏘나타EF2.0TXL슈퍼형M/T	10,298
6969	현대	쏘나타EF2.0TXL최고급형M/T	11,376
6970	현대	쏘나타EF2.0VXL슈퍼형M/T	11,759
6971	현대	쏘나타EF2.0골드A/T	15,835
6972	현대	쏘나타EF2.0골드M/T	14,612
6973	현대	쏘나타EF2.0골드고급형A/T	18,691
6974	현대	쏘나타EF2.0골드고급형CVT	17,627
6975	현대	쏘나타EF2.0골드고급형M/T	15,201
6976	현대	쏘나타EF2.0골드기본형A/T	17,855
6977	현대	쏘나타EF2.0골드기본형CVT	16,791
6978	현대	쏘나타EF2.0골드기본형M/T	14,612
6979	현대	쏘나타EF2.0골드슈퍼형A/T	21,145
6980	현대	쏘나타EF2.0골드슈퍼형CVT	20,082
6981	현대	쏘나타EF2.0골드월드컵A/T	15,135
6982	현대	쏘나타EF2.0골드월드컵M/T	14,079
6983	현대	쏘나타EF2.0골드최고급형A/T	19,583
6984	현대	쏘나타EF2.0골드최고급형CVT	19,634
6985	현대	쏘나타EF2.0엘레강스스페셜고급형A/T	17,018
6986	현대	쏘나타EF2.0엘레강스스페셜기본형A/T	16,109
6987	현대	쏘나타EF2.0엘레강스스페셜슈퍼형A/T	17,991
6988	현대	쏘나타EF2.5V6고급형A/T	21,619
6989	현대	쏘나타EF2.5V6골드A/T	16,669
6990	현대	쏘나타EF2.5V6골드M/T	15,619
6991	현대	쏘나타EF2.5V6기본형A/T	18,073
6992	현대	쏘나타EF2.5V6슈퍼형A/T	21,000
6993	현대	쏘나타EF2.5V6최고급형A/T	23,536
6994	현대	쏘나타EF렌터카2.0GXL고급형A/T	10,900
6995	현대	쏘나타EF렌터카2.0GXL고급형M/T	9,672
6996	현대	쏘나타EF렌터카2.0GXL기본형A/T	10,163

연번	제작사	기종명	기준가격
6997	현대	쏘나타EF렌터카2.0GXL기본형A/T LPG	10,136
6998	현대	쏘나타EF렌터카2.0GXL기본형M/T	8,936
6999	현대	쏘나타EF렌터카2.0GXL기본형M/T LPG	8,909
7000	현대	쏘나타EF렌터카2.0GXL일반형A/T	9,863
7001	현대	쏘나타EF렌터카2.0GXL일반형M/T	8,636
7002	현대	쏘나타EF렌터카2.0TXL고급형A/T	10,609
7003	현대	쏘나타EF렌터카2.0TXL고급형A/T LPG	11,945
7004	현대	쏘나타EF렌터카2.0TXL고급형M/T LPG	6,436
7005	현대	쏘나타EF렌터카2.0TXL기본형A/T LPG	10,000
7006	현대	쏘나타EF렌터카2.0TXL기본형M/T LPG	5,381
7007	현대	쏘나타EF렌터카2.0TXL슈퍼형A/T LPG	12,581
7008	현대	쏘나타EF렌터카2.0TXL슈퍼형M/T LPG	11,354
7009	현대	쏘나타EF렌터카2.0TXL최고급형A/T LPG	13,145
7010	현대	쏘나타EF렌터카2.0TXL최고급형M/T LPG	11,918
7011	현대	쏘나타EF렌터카2.0VXL슈퍼형A/T LPG	12,909
7012	현대	쏘나타EF렌터카2.0VXL슈퍼형M/T LPG	11,681
7013	현대	쏘나타EF렌터카2.0VXL의전형A/T	11,990
7014	현대	쏘나타EF렌터카2.0VXL의전형M/T	10,763
7015	현대	쏘나타EF영업용2.0TLXA/T	9,681
7016	현대	쏘나타EF영업용2.0TLXM/T	8,636
7017	현대	쏘나타EF영업용2.0TXA/T	8,818
7018	현대	쏘나타EF영업용2.0모범A/T	10,681
7019	현대	쏘나타EF영업용2.0모범M/T	9,636
7020	현대	쏘나타EF택시2.0DLXA/T	9,227
7021	현대	쏘나타EF택시2.0DLXM/T	8,181
7022	현대	쏘나타EF택시2.0GXA/T	9,481
7023	현대	쏘나타EF택시2.0GXLA/T	10,027
7024	현대	쏘나타EF택시2.0GXLM/T	8,800
7025	현대	쏘나타EF택시2.0GXM/T	8,436
7026	현대	쏘나타EF택시2.0TXA/T	8,863
7027	현대	쏘나타EF택시2.0TXLA/T	10,981
7028	현대	쏘나타EF택시2.0TXLM/T	9,754
7029	현대	쏘나타EF택시2.0TXM/T	7,818
7030	현대	쏘나타EF택시2.0VXLA/T	11,500
7031	현대	쏘나타EF택시2.0VXLM/T	11,272
7032	현대	쏘나타F24GDI고급형	26,254
7033	현대	쏘나타F24GDI최고급형	27,272
7034	현대	쏘나타F24럭셔리A/T고급형	22,150
7035	현대	쏘나타F24럭셔리A/T기본형	21,567
7036	현대	쏘나타F24럭셔리A/T슈퍼형	22,909
7037	현대	쏘나타F24프리미어A/T고급형	24,536
7038	현대	쏘나타F24프리미어A/T기본형	23,127
7039	현대	쏘나타F24프리미어블랙	25,954
7040	현대	쏘나타F24프리미어블랙세프티팩(II)	27,690
7041	현대	쏘나타F24럭셔리A/T고급형	20,946
7042	현대	쏘나타F24럭셔리A/T기본형	20,363
7043	현대	쏘나타F24엘레강스스페셜	24,836
7044	현대	쏘나타F24엘레강스스페셜A/T고급형	22,791
7045	현대	쏘나타F24엘레강스스페셜A/T기본형	21,655
7046	현대	쏘나타F24프리미어A/T고급형	23,782
7047	현대	쏘나타F24프리미어A/T기본형	22,327
7048	현대	쏘나타LF1.6T-GDI스마트	23,769
7049	현대	쏘나타LF1.6T-GDI스마트스페셜	24,831
7050	현대	쏘나타LF1.6T-GDI스타일	21,294
7051	현대	쏘나타LF1.7e-VGT스마트	24,561
7052	현대	쏘나타LF1.7e-VGT스마트스페셜	26,064

연번	제작사	기종명	기준가격
7053	현대	쏘나타LF1.7e-VGT스타일	22,041
7054	현대	쏘나타LF2.0CWL스마트	22,482
7055	현대	쏘나타LF2.0CWL스마트스페셜	23,814
7056	현대	쏘나타LF2.0CWL스타일	19,836
7057	현대	쏘나타LF2.0CWL스타일스페셜	20,898
7058	현대	쏘나타LF2.0CWL프리미엄	25,272
7059	현대	쏘나타LF2.0CWL프리미엄스페셜	26,109
7060	현대	쏘나타LF2.0LP렌터카모던	18,243
7061	현대	쏘나타LF2.0LP렌터카스마트A/T	16,830
7062	현대	쏘나타LF2.0LP렌터카스마트M/T	15,345
7063	현대	쏘나타LF2.0LP렌터카프리미엄	19,710
7064	현대	쏘나타LF2.0LP렌터카프리미엄스페셜	20,970
7065	현대	쏘나타LF2.0LP장애인모던양발장애	22,950
7066	현대	쏘나타LF2.0LP장애인모던오른발장애	22,725
7067	현대	쏘나타LF2.0LP장애인모던오른손오른발장애	22,671
7068	현대	쏘나타LF2.0LP장애인모던오른손장애	22,716
7069	현대	쏘나타LF2.0LP장애인모던왼발장애	22,770
7070	현대	쏘나타LF2.0LP장애인모던왼손오른발장애	22,671
7071	현대	쏘나타LF2.0LP장애인모던왼손왼발장애	22,716
7072	현대	쏘나타LF2.0LP장애인스마트양발장애	21,258
7073	현대	쏘나타LF2.0LP장애인스마트오른발장애	20,943
7074	현대	쏘나타LF2.0LP장애인스마트오른손오른발장애	20,979
7075	현대	쏘나타LF2.0LP장애인스마트오른손장애	21,024
7076	현대	쏘나타LF2.0LP장애인스마트왼발장애	20,988
7077	현대	쏘나타LF2.0LP장애인스마트왼손오른발장애	20,979
7078	현대	쏘나타LF2.0LP장애인스마트왼손왼발장애	21,024
7079	현대	쏘나타LF2.0T-GDi스마트	23,814
7080	현대	쏘나타LF2.0T-Gdi익스클루시브	28,188
7081	현대	쏘나타LF2.4GDi스타일	21,294
7082	현대	쏘나타LF2.4GDi익스클루시브	26,586
7083	현대	쏘나타LFPHEV익스클루시브	37,615
7084	현대	쏘나타LFPHEV프리미엄	35,273
7085	현대	쏘나타LF하이브리드2.0GDi스마트	25,461
7086	현대	쏘나타LF하이브리드2.0GDi프리미엄	26,519
7087	현대	쏘나타LF하이브리드프리미엄	28,251
7088	현대	쏘나타N20A/T고급형양발장애	17,281
7089	현대	쏘나타N20A/T고급형오른발장애	18,309
7090	현대	쏘나타N20A/T고급형오른손장애	18,254
7091	현대	쏘나타N20A/T고급형왼발장애	18,218
7092	현대	쏘나타N20A/T고급형왼손오른발장애	18,345
7093	현대	쏘나타N20A/T고급형왼손왼발장애	18,254
7094	현대	쏘나타N20A/T기본형양발장애	17,518
7095	현대	쏘나타N20A/T기본형오른발장애	17,290
7096	현대	쏘나타N20A/T기본형오른손장애	17,236
7097	현대	쏘나타N20A/T기본형왼발장애	17,200
7098	현대	쏘나타N20A/T기본형왼손오른발장애	17,327
7099	현대	쏘나타N20A/T기본형왼손왼발장애	17,236
7100	현대	쏘나타N20A/T최고급형양발장애	18,318
7101	현대	쏘나타N20A/T최고급형오른발장애	18,090
7102	현대	쏘나타N20A/T최고급형오른손장애	18,036
7103	현대	쏘나타N20A/T최고급형왼발장애	18,000
7104	현대	쏘나타N20A/T최고급형왼손오른발장애	18,127
7105	현대	쏘나타N20A/T최고급형왼손왼발장애	18,036
7106	현대	쏘나타N20DELUXE양발장애	17,518
7107	현대	쏘나타N20DELUXE오른발장애	17,290
7108	현대	쏘나타N20DELUXE오른손장애	17,236

연번	제작사	기종명	기준가격
7109	현대	쏘나타N20DELUXE원발장애	17,200
7110	현대	쏘나타N20DELUXE원손오른발장애	17,327
7111	현대	쏘나타N20DELUXE원손왼발장애	17,236
7112	현대	쏘나타N20LUXURY양발장애	18,536
7113	현대	쏘나타N20LUXURY오른발장애	18,309
7114	현대	쏘나타N20LUXURY오른손장애	18,254
7115	현대	쏘나타N20LUXURY원발장애	18,218
7116	현대	쏘나타N20LUXURY원손오른발장애	18,345
7117	현대	쏘나타N20LUXURY원손왼발장애	18,254
7118	현대	쏘나타N20VGT디럭스A/T고급형	20,991
7119	현대	쏘나타N20VGT디럭스A/T기본형	19,818
7120	현대	쏘나타N20VGT디럭스M/T기본형	19,318
7121	현대	쏘나타N20VGT럭셔리	20,090
7122	현대	쏘나타N20VGT럭셔리A/T고급형	21,891
7123	현대	쏘나타N20VGT럭셔리A/T기본형	20,891
7124	현대	쏘나타N20VGT럭셔리M/T기본형	19,609
7125	현대	쏘나타N20VGT엘레강스스페셜A/T고급형	23,363
7126	현대	쏘나타N20VGT엘레강스스페셜A/T기본형	22,609
7127	현대	쏘나타N20VGT엘레강스스페셜A/T세프티팩	25,581
7128	현대	쏘나타N20VGT엘레강스스페셜A/T슈퍼형	24,018
7129	현대	쏘나타N20VGT엘레강스스페셜A/T최고급형	24,454
7130	현대	쏘나타N20VGT엘레강스스페셜고급형	23,363
7131	현대	쏘나타N20VGT엘레강스스페셜최고급형	24,454
7132	현대	쏘나타N20VGT엘레강스스페셜최고급형세프티팩(1)	25,581
7133	현대	쏘나타N20VGT트랜스폼	21,027
7134	현대	쏘나타N20VGT트랜스폼A/T	22,336
7135	현대	쏘나타N20VGT트랜스폼M/T	21,027
7136	현대	쏘나타N20VTX수동	10,812
7137	현대	쏘나타N20기분형A/T	17,227
7138	현대	쏘나타N20기분형M/T	15,945
7139	현대	쏘나타N20디럭스	16,645
7140	현대	쏘나타N20디럭스A/T고급형	18,700
7141	현대	쏘나타N20디럭스A/T기본형	17,954
7142	현대	쏘나타N20디럭스M/T기본형	16,645
7143	현대	쏘나타N20럭셔리	17,345
7144	현대	쏘나타N20럭셔리A/T고급형	19,609
7145	현대	쏘나타N20럭셔리A/T기본형	18,745
7146	현대	쏘나타N20럭셔리M/T고급형	17,291
7147	현대	쏘나타N20럭셔리M/T기본형	17,345
7148	현대	쏘나타N20블랙프리미엄A/T	20,545
7149	현대	쏘나타N20엘레강스스페셜A/T고급형	20,154
7150	현대	쏘나타N20엘레강스스페셜A/T고급형세프티팩1	21,745
7151	현대	쏘나타N20엘레강스스페셜A/T기본형	20,618
7152	현대	쏘나타N20엘레강스스페셜A/T슈퍼형	21,254
7153	현대	쏘나타N20엘레강스스페셜A/T최고급형	21,727
7154	현대	쏘나타N20엘레강스스페셜A/T최고급형세프티팩	22,855
7155	현대	쏘나타N20엘레강스스페셜고급형	20,618
7156	현대	쏘나타N20엘레강스스페셜고급형세프티팩(1)	21,745
7157	현대	쏘나타N20엘레강스스페셜최고급형	21,727
7158	현대	쏘나타N20엘레강스스페셜최고급형세프티팩(1)	22,854
7159	현대	쏘나타N20트랜스폼	18,281
7160	현대	쏘나타N20트랜스폼A/T	19,591
7161	현대	쏘나타N20트랜스폼M/T	18,282
7162	현대	쏘나타N20트랜스폼세프티팩(1)	20,718
7163	현대	쏘나타N20트랜스폼세프티팩1	20,718
7164	현대	쏘나타N20프리미어A/T고급형	21,263



연번	제작사	기종명	기준가격
7165	현대	쏘나타N20프리미어A/T기본형	20,718
7166	현대	쏘나타N20프리미어A/T슈퍼형	22,363
7167	현대	쏘나타N20프리미어블랙고급형	21,818
7168	현대	쏘나타N20프리미어블랙고급형세프티팩(1)	22,945
7169	현대	쏘나타N20프리미어블랙최고급형	22,400
7170	현대	쏘나타N20프리미어블랙최고급형세프티팩(1)	23,527
7171	현대	쏘나타N20프리미엄블랙A/T고급형	21,818
7172	현대	쏘나타N20프리미엄블랙A/T고급형세프티팩1	22,945
7173	현대	쏘나타N20프리미엄블랙A/T최고급형	22,400
7174	현대	쏘나타N20프리미엄블랙A/T최고급형세프티팩	23,527
7175	현대	쏘나타ThebrilliantTAXIY20LPiModern	16,627
7176	현대	쏘나타ThebrilliantTAXIY20LPiPremium	18,164
7177	현대	쏘나타ThebrilliantTAXIY20LPiStyleA/T	14,727
7178	현대	쏘나타ThebrilliantTAXIY20LPiStyleM/T	13,227
7179	현대	쏘나타thebrilliant렌터카Lpi렌터카SmartA/T	15,182
7180	현대	쏘나타thebrilliant렌터카Lpi렌터카SmartM/T	13,318
7181	현대	쏘나타V33프리미어A/T기본형	29,773
7182	현대	쏘나타Y20DTX	13,063
7183	현대	쏘나타Y20GRAND수동	18,364
7184	현대	쏘나타Y20GRAND자동	19,909
7185	현대	쏘나타Y20LTX	14,518
7186	현대	쏘나타Y20PRIME	21,455
7187	현대	쏘나타Y20PRIME수동	19,772
7188	현대	쏘나타Y20PTX	15,981
7189	현대	쏘나타Y20ROYAL	25,455
7190	현대	쏘나타Y20TOP	24,091
7191	현대	쏘나타Y20렌터카DELUXE	14,100
7192	현대	쏘나타Y20렌터카LUXURY	15,580
7193	현대	쏘나타Y20렌터카PREMIER	18,530
7194	현대	쏘나타Y20렌터카TOP	19,960
7195	현대	쏘나타Y20장애인용LUXURY양발장애	20,610
7196	현대	쏘나타Y20장애인용LUXURY오른발장애	20,360
7197	현대	쏘나타Y20장애인용LUXURY오른손장애	20,300
7198	현대	쏘나타Y20장애인용LUXURY왼발장애	20,260
7199	현대	쏘나타Y20장애인용LUXURY왼손왼발장애	20,300
7200	현대	쏘나타Y20장애인용REMIER양발장애	22,200
7201	현대	쏘나타Y20장애인용REMIER오른발장애	21,950
7202	현대	쏘나타Y20장애인용REMIER오른손장애	21,890
7203	현대	쏘나타Y20장애인용REMIER왼발장애	21,850
7204	현대	쏘나타Y20장애인용REMIER왼손오른발장애	21,990
7205	현대	쏘나타Y20장애인용REMIER왼손왼발장애	21,890
7206	현대	쏘나타Y20장애인용왼손오른발장애	20,400
7207	현대	쏘나타YF더브릴리언트TAXIMODERNA/T	16,461
7208	현대	쏘나타YF더브릴리언트TAXIPREMIUMA/T	17,982
7209	현대	쏘나타YF더브릴리언트TAXISTYLEA/T	14,580
7210	현대	쏘나타YF더브릴리언트TAXISTYLEM/T	13,095
7211	현대	쏘나타YF렌터카용더브릴리언트LPiModernA/T	17,682
7212	현대	쏘나타YF렌터카용더브릴리언트LPiPremiumA/T	19,273
7213	현대	쏘나타YF렌터카용더브릴리언트LPiPREMIUMSPECIALA/T	19,755
7214	현대	쏘나타YF렌터카용더브릴리언트LPiSmartA/T	13,073
7215	현대	쏘나타YF렌터카용더브릴리언트LPiSMARTM/T	13,185
7216	현대	쏘나타YF렌터카용더브릴리언트LPiStyleA/T	14,636
7217	현대	쏘나타YF렌터카용더브릴리언트LPiStyleM/T	13,136
7218	현대	쏘나타YF쏘나타더브릴리언트TURBOGDISMARTA/T	24,030
7219	현대	쏘나타YF자가용더브릴리언트CWLATTRACTIONA/T	23,175
7220	현대	쏘나타YF자가용더브릴리언트CWLBluesaverA/T	21,063

연번	제작사	기종명	기준가격
7221	현대	쏘나타YF자가용더브릴리언트CWLModernA/T	24,091
7222	현대	쏘나타YF자가용더브릴리언트CWLPremiumA/T	25,318
7223	현대	쏘나타YF자가용더브릴리언트CWLSmartA/T	22,409
7224	현대	쏘나타YF자가용더브릴리언트CWLStyleA/T	19,591
7225	현대	쏘나타YF자가용더브릴리언트CWLStyleM/T	18,545
7226	현대	쏘나타YF자가용더브릴리언트TurboGDIModernA/T	26,273
7227	현대	쏘나타YF자가용더브릴리언트TurboGDIPremiumA/T	27,091
7228	현대	쏘나타YF장애인용더브릴리언트LPIModernA/T양발장애	21,545
7229	현대	쏘나타YF장애인용더브릴리언트LPIModernA/T오른발장애	21,318
7230	현대	쏘나타YF장애인용더브릴리언트LPIModernA/T왼손장애	21,264
7231	현대	쏘나타YF장애인용더브릴리언트LPIModernA/T원발장애	21,227
7232	현대	쏘나타YF장애인용더브릴리언트LPIModernA/T왼손오른발장애	21,355
7233	현대	쏘나타YF장애인용더브릴리언트LPIModernA/T왼손원발장애	21,264
7234	현대	쏘나타YF장애인용더브릴리언트LPISmartA/T양발장애	20,227
7235	현대	쏘나타YF장애인용더브릴리언트LPISmartA/T오른발장애	20,000
7236	현대	쏘나타YF장애인용더브릴리언트LPISmartA/T오른손장애	19,945
7237	현대	쏘나타YF장애인용더브릴리언트LPISmartA/T원발장애	19,909
7238	현대	쏘나타YF장애인용더브릴리언트LPISmartA/T왼손오른발장애	20,036
7239	현대	쏘나타YF장애인용더브릴리언트LPISmartA/T왼손원발장애	19,945
7240	현대	쏘나타뉴라이즈2.0LPI장애인Modern양발장애	21,273
7241	현대	쏘나타뉴라이즈2.0LPI장애인Modern오른발장애	21,068
7242	현대	쏘나타뉴라이즈2.0LPI장애인Modern오른손오른발장애	21,019
7243	현대	쏘나타뉴라이즈2.0LPI장애인Modern오른손장애	21,060
7244	현대	쏘나타뉴라이즈2.0LPI장애인Modern원발장애	21,109
7245	현대	쏘나타뉴라이즈2.0LPI장애인Modern왼손오른발장애	21,019
7246	현대	쏘나타뉴라이즈2.0LPI장애인Modern왼손원발장애	21,060
7247	현대	쏘나타뉴라이즈2.0LPI장애인Smart양발장애	20,045
7248	현대	쏘나타뉴라이즈2.0LPI장애인Smart오른발장애	19,759
7249	현대	쏘나타뉴라이즈2.0LPI장애인Smart오른손오른발장애	19,792
7250	현대	쏘나타뉴라이즈2.0LPI장애인Smart오른손장애	19,833
7251	현대	쏘나타뉴라이즈2.0LPI장애인Smart원발장애	19,800
7252	현대	쏘나타뉴라이즈2.0LPI장애인Smart왼손오른발장애	19,792
7253	현대	쏘나타뉴라이즈2.0LPI장애인Smart왼손원발장애	19,833
7254	현대	쏘나타뉴라이즈가솔린1.6터보Modern	25,936
7255	현대	쏘나타뉴라이즈가솔린1.6터보Premium	27,390
7256	현대	쏘나타뉴라이즈가솔린1.6터보Smart	24,363
7257	현대	쏘나타뉴라이즈가솔린1.6터보Smart(스마트)	22,263
7258	현대	쏘나타뉴라이즈가솔린1.6터보Style	21,809
7259	현대	쏘나타뉴라이즈가솔린1.6터보Style(스타일)	19,309
7260	현대	쏘나타뉴라이즈가솔린2.0CVLModern	24,590
7261	현대	쏘나타뉴라이즈가솔린2.0CVLPremiumSpecial	26,663
7262	현대	쏘나타뉴라이즈가솔린2.0CVLSmart	23,136
7263	현대	쏘나타뉴라이즈가솔린2.0CVLStyle	20,500
7264	현대	쏘나타뉴라이즈가솔린2.0ExtremeSelection(익스트림셀렉션)	22,574
7265	현대	쏘나타뉴라이즈가솔린2.0Modern(모던)	21,927
7266	현대	쏘나타뉴라이즈가솔린2.0PremiumSpecial(프리미엄스페셜)	23,883
7267	현대	쏘나타뉴라이즈가솔린2.0Smart(스마트)SmartChoice(스마트초이스)	19,882
7268	현대	쏘나타뉴라이즈가솔린2.0SmartSpecial(스마트스페셜)	21,085
7269	현대	쏘나타뉴라이즈가솔린2.0Style(스타일)	18,155
7270	현대	쏘나타뉴라이즈가솔린2.0터보Exclusive	29,572
7271	현대	쏘나타뉴라이즈가솔린2.0터보Exclusive(익스클루시브)	26,452
7272	현대	쏘나타뉴라이즈가솔린2.0터보Smart	24,845
7273	현대	쏘나타뉴라이즈가솔린2.0터보Smart(스마트)	21,993
7274	현대	쏘나타뉴라이즈디젤1.7Modern	27,027
7275	현대	쏘나타뉴라이즈디젤1.7Modern(모던)	24,079
7276	현대	쏘나타뉴라이즈디젤1.7Premium	28,345

연번	제작사	기종명	기준가격
7277	현대	쏘나타뉴라이즈디젤1.7Premium(프리미엄)	25,364
7278	현대	쏘나타뉴라이즈디젤1.7Smart	25,272
7279	현대	쏘나타뉴라이즈디젤1.7Smart(스마트)	22,189
7280	현대	쏘나타뉴라이즈디젤1.7Style	22,772
7281	현대	쏘나타뉴라이즈디젤1.7Style(스타일)	20,160
7282	현대	쏘나타뉴라이즈렌터카2.0LPi모던	20,700
7283	현대	쏘나타뉴라이즈렌터카2.0LPi스타일A/T	17,409
7284	현대	쏘나타뉴라이즈렌터카2.0LPi스타일M/T	15,909
7285	현대	쏘나타뉴라이즈렌터카2.0LPi프리미엄	22,300
7286	현대	쏘나타뉴라이즈택시2.0LPi모던	17,018
7287	현대	쏘나타뉴라이즈택시2.0LPi스타일A/T	13,798
7288	현대	쏘나타뉴라이즈택시2.0LPi스타일M/T	13,745
7289	현대	쏘나타뉴라이즈택시2.0LPi프리미엄	18,720
7290	현대	쏘나타뉴라이즈플러그인하이브리드Exclusive(익스클루시브)	35,575
7291	현대	쏘나타뉴라이즈플러그인하이브리드Premium(프리미엄)	32,956
7292	현대	쏘나타뉴라이즈하이브리드Modern(모던)	25,688
7293	현대	쏘나타뉴라이즈하이브리드Premium(프리미엄)	26,646
7294	현대	쏘나타뉴라이즈하이브리드PremiumSpecial(프리미엄스페셜)	28,162
7295	현대	쏘나타뉴라이즈하이브리드Smart(스마트)	24,413
7296	현대	쏘나타뉴라이즈하이브리드가솔린2.0GDiModern	27,727
7297	현대	쏘나타뉴라이즈하이브리드가솔린2.0GDiPremium	28,818
7298	현대	쏘나타뉴라이즈하이브리드가솔린2.0GDiPremiumSpecial	30,527
7299	현대	쏘나타뉴라이즈하이브리드가솔린2.0GDiSmart	26,236
7300	현대	쏘나타렌터카(뉴라이즈)Modern(모던)	18,630
7301	현대	쏘나타렌터카(뉴라이즈)Premium(프리미엄)	20,438
7302	현대	쏘나타렌터카(뉴라이즈)스타일A/T	15,709
7303	현대	쏘나타렌터카(뉴라이즈)스타일M/T	14,359
7304	현대	쏘나타렌터카2.0Lpi렌터카Modern	18,364
7305	현대	쏘나타렌터카2.0Lpi렌터카Premium	19,909
7306	현대	쏘나타렌터카2.0Lpi렌터카PremiumSpecial	21,182
7307	현대	쏘나타렌터카2.0Lpi렌터카SmartA/T	17,091
7308	현대	쏘나타렌터카2.0Lpi렌터카SmartM/T	15,591
7309	현대	쏘나타렌터카N20고급형	11,918
7310	현대	쏘나타렌터카N20디럭스	12,863
7311	현대	쏘나타렌터카N20디럭스A/T고급형	15,045
7312	현대	쏘나타렌터카N20디럭스A/T기본형	14,372
7313	현대	쏘나타렌터카N20디럭스M/T고급형	13,781
7314	현대	쏘나타렌터카N20디럭스M/T기본형	13,109
7315	현대	쏘나타렌터카N20럭서리	13,800
7316	현대	쏘나타렌터카N20럭서리A/T기본형	16,145
7317	현대	쏘나타렌터카N20럭서리M/T기본형	14,881
7318	현대	쏘나타렌터카N20벨류A/T고급형	12,481
7319	현대	쏘나타렌터카N20벨류A/T기본형	12,327
7320	현대	쏘나타렌터카N20벨류M/T고급형	11,218
7321	현대	쏘나타렌터카N20벨류M/T기본형	11,063
7322	현대	쏘나타렌터카N20일반형	11,763
7323	현대	쏘나타렌터카N20프리미어	15,518
7324	현대	쏘나타렌터카택시N20개인형A/T고급형	14,372
7325	현대	쏘나타렌터카택시N20개인형A/T기본형	13,781
7326	현대	쏘나타렌터카택시N20개인형M/T고급형	13,109
7327	현대	쏘나타렌터카택시N20개인형M/T기본형	12,518
7328	현대	쏘나타렌터카택시N20모범형A/T고급형	15,490
7329	현대	쏘나타렌터카택시N20모범형M/T기본형	14,227
7330	현대	쏘나타영업용1.8LPGTX중형5단	7,218
7331	현대	쏘나타영업용2.0LPGTX중형5단	7,272
7332	현대	쏘나타장애인용2.0LpiModern양발장애	22,727

연번	제작사	기종명	기준가격
7333	현대	쏘나타장애인용2.0LpiModern오른발장애	22,500
7334	현대	쏘나타장애인용2.0LpiModern오른손오른발장애	22,445
7335	현대	쏘나타장애인용2.0LpiModern오른손장애	22,491
7336	현대	쏘나타장애인용2.0LpiModern왼발장애	22,545
7337	현대	쏘나타장애인용2.0LpiModern왼손오른발장애	22,445
7338	현대	쏘나타장애인용2.0LpiModern왼손왼발장애	22,491
7339	현대	쏘나타장애인용2.0LpiSMART양발장애	21,473
7340	현대	쏘나타장애인용2.0LpiSMART오른발장애	21,155
7341	현대	쏘나타장애인용2.0LpiSMART오른손오른발장애	21,191
7342	현대	쏘나타장애인용2.0LpiSMART오른손장애	21,236
7343	현대	쏘나타장애인용2.0LpiSMART왼발장애	21,200
7344	현대	쏘나타장애인용2.0LpiSMART왼손오른발장애	21,191
7345	현대	쏘나타장애인용2.0LpiSMART왼손왼발장애	21,236
7346	현대	쏘나타택시2.0LPI모던	17,018
7347	현대	쏘나타택시2.0LPI스타일A/T	13,798
7348	현대	쏘나타택시2.0LPI스타일M/T	13,745
7349	현대	쏘나타택시2.0LPI프리미엄	18,720
7350	현대	쏘나타택시N20GTX	10,954
7351	현대	쏘나타택시N20LTX	13,363
7352	현대	쏘나타택시N20STX	15,027
7353	현대	쏘나타택시N20VTX	12,154
7354	현대	쏘나타택시N20개인형A/T	14,372
7355	현대	쏘나타택시N20개인형A/T고급형	14,372
7356	현대	쏘나타택시N20개인형A/T기본형	13,781
7357	현대	쏘나타택시N20개인형M/T	13,109
7358	현대	쏘나타택시N20개인형M/T고급형	13,109
7359	현대	쏘나타택시N20개인형M/T기본형	12,518
7360	현대	쏘나타택시N20고급형A/T	16,145
7361	현대	쏘나타택시N20고급형M/T	14,881
7362	현대	쏘나타택시N20모범형A/T기본형	15,490
7363	현대	쏘나타택시N20모범형M/T기본형	14,227
7364	현대	쏘나타택시N20일반형A/T	12,063
7365	현대	쏘나타택시N20일반형A/T고급형	12,372
7366	현대	쏘나타택시N20일반형A/T기본형	12,172
7367	현대	쏘나타택시N20일반형M/T	10,800
7368	현대	쏘나타택시N20일반형M/T고급형	11,109
7369	현대	쏘나타택시N20일반형M/T기본형	10,909
7370	현대	쏘나타트랜스폼F24EleganceSpecial	24,836
7371	현대	쏘나타트랜스폼F24SPremierBlack	25,955
7372	현대	쏘나타트랜스폼F24SPremierBlack[SafetyPack(1)]	27,691
7373	현대	쏘나타트랜스폼N20Deluxe	16,645
7374	현대	쏘나타트랜스폼N20EleganceSpecial고급형	20,618
7375	현대	쏘나타트랜스폼N20EleganceSpecial고급형[SafetyPack(1)]	21,745
7376	현대	쏘나타트랜스폼N20EleganceSpecial최고급형	21,727
7377	현대	쏘나타트랜스폼N20EleganceSpecial최고급형[SafetyPack(1)]	22,854
7378	현대	쏘나타트랜스폼N20Luxury	17,345
7379	현대	쏘나타트랜스폼N20PremierBlack고급형	21,818
7380	현대	쏘나타트랜스폼N20PremierBlack고급형[SafetyPack(1)]	22,945
7381	현대	쏘나타트랜스폼N20PremierBlack최고급형	22,400
7382	현대	쏘나타트랜스폼N20PremierBlack최고급형[SafetyPack(1)]	23,527
7383	현대	쏘나타트랜스폼N20Transform	18,281
7384	현대	쏘나타트랜스폼N20Transform[SafetyPack(1)]	20,718
7385	현대	쏘나타트랜스폼TAXIN20GTX	10,954
7386	현대	쏘나타트랜스폼TAXIN20GTX(개인형PACK)	14,370
7387	현대	쏘나타트랜스폼TAXIN20GTXA/T	12,411
7388	현대	쏘나타트랜스폼TAXIN20GTXM/T	11,115

연번	제작사	기종명	기준가격
7389	현대	쏘나타트랜스폼TAXIN20LTX	13,363
7390	현대	쏘나타트랜스폼TAXIN20STX	15,027
7391	현대	쏘나타트랜스폼TAXIN20VTX	12,154
7392	현대	쏘나타트랜스폼TAXIN20VTA/T	13,347
7393	현대	쏘나타트랜스폼TAXIN20VTXM/T	12,051
7394	현대	쏘나타트랜스폼디젤2.0N20VGT Elegance Special 고급형	23,363
7395	현대	쏘나타트랜스폼디젤2.0N20VGT Elegance Special 최고급형	24,454
7396	현대	쏘나타트랜스폼디젤2.0N20VGT Elegance Special 최고급형 [SafetyPack(1)]	25,581
7397	현대	쏘나타트랜스폼디젤2.0N20VGT Luxury	20,090
7398	현대	쏘나타트랜스폼디젤2.0N20VGT transform	21,027
7399	현대	쏘나타트랜스폼렌터카N20Deluxe	12,863
7400	현대	쏘나타트랜스폼렌터카N20Luxury	13,800
7401	현대	쏘나타트랜스폼렌터카N20Premier	15,518
7402	현대	쏘나타트랜스폼렌터카N20고급형	11,918
7403	현대	쏘나타트랜스폼렌터카N20일반형	11,763
7404	현대	쏘나타트랜스폼장애인용N20DELUXE양발장애	17,518
7405	현대	쏘나타트랜스폼장애인용N20DELUXE오른발장애	17,290
7406	현대	쏘나타트랜스폼장애인용N20DELUXE오른손장애	17,236
7407	현대	쏘나타트랜스폼장애인용N20DELUXE왼손장애	17,200
7408	현대	쏘나타트랜스폼장애인용N20DELUXE왼손오른발장애	17,327
7409	현대	쏘나타트랜스폼장애인용N20DELUXE왼손왼발장애	17,236
7410	현대	쏘나타트랜스폼장애인용N20LUXURY양발장애	18,536
7411	현대	쏘나타트랜스폼장애인용N20LUXURY오른발장애	18,309
7412	현대	쏘나타트랜스폼장애인용N20LUXURY오른손장애	18,254
7413	현대	쏘나타트랜스폼장애인용N20LUXURY왼발장애	18,218
7414	현대	쏘나타트랜스폼장애인용N20LUXURY왼손오른발장애	18,345
7415	현대	쏘나타트랜스폼장애인용N20LUXURY왼손왼발장애	18,254
7416	현대	쏘나타플러그인하이브리드익스클루시브	34,091
7417	현대	쏘나타플러그인하이브리드프리미엄	30,845
7418	현대	쏘나타하이브리드Modern	26,355
7419	현대	쏘나타하이브리드ModernSPECIAL	26,355
7420	현대	쏘나타하이브리드PremierA/T	28,273
7421	현대	쏘나타하이브리드Premium	30,391
7422	현대	쏘나타하이브리드PremiumSPECIAL	29,364
7423	현대	쏘나타하이브리드RoyalA/T	29,955
7424	현대	쏘나타하이브리드Smart	27,618
7425	현대	쏘나타하이브리드SmartA/T	25,327
7426	현대	쏘나타하이브리드YFHEVMODERNA/T	28,645
7427	현대	쏘나타하이브리드YFHEVPREMIUMA/T	30,391
7428	현대	쏘나타하이브리드YFHEVSMARTA/T	27,618
7429	현대	쏘라티냉장냉장3인승	61,727
7430	현대	쏘라티디럭스전중문14인승	55,881
7431	현대	쏘라티디럭스전중문15인승	56,218
7432	현대	쏘라티디럭스전중문16인승	56,500
7433	현대	쏘라티럭셔리전중문14인승	57,636
7434	현대	쏘라티럭셔리전중문15인승	57,972
7435	현대	쏘라티스탠다드전중문14인승	50,745
7436	현대	쏘라티스탠다드전중문15인승	55,290
7437	현대	쏘라티앰블런스일반형7인승	81,272
7438	현대	쏘라티앰블런스특수형5인승	94,272
7439	현대	쏘라티어린이버스15인승	58,455
7440	현대	쏘라티어린이버스23인승	64,909
7441	현대	쏘라티윈도우밴3인승	58,090
7442	현대	쏘라티장애인버스10인승	66,818
7443	현대	쏘라티캠핑카4인승	104,000
7444	현대	쏘라티택시13인승	57,790

연번	제작사	기종명	기준가격
7445	현대	쏘라티휠체어리프트카10인승	70,927
7446	현대	아반떼(가솔린)1.6WTE16DELUXE	11,400
7447	현대	아반떼(가솔린)1.6WTE16VALUE	10,364
7448	현대	아반떼(가솔린)1.6WTS165Million스페셜모델	14,618
7449	현대	아반떼(가솔린)1.6WTS16ELEGANCESPECIAL	14,682
7450	현대	아반떼(가솔린)1.6WTS16LUXURY	12,627
7451	현대	아반떼(가솔린)1.6WTS16PREMIER	13,764
7452	현대	아반떼(가솔린)1.6WTX16PREMIER	14,036
7453	현대	아반떼1.5DOHCGL	6,635
7454	현대	아반떼1.5DOHCGLS	6,914
7455	현대	아반떼1.5DOHCGLSDUALPACK	8,367
7456	현대	아반떼1.5DOHCGLS디럭스팩	7,444
7457	현대	아반떼1.5DOHC골드	8,096
7458	현대	아반떼1.5DOHC스페셜에디션 I	7,570
7459	현대	아반떼1.5DOHC스페셜에디션 II	7,616
7460	현대	아반떼1.5GLSA/T	7,764
7461	현대	아반떼1.5GLSA/T양발장애	7,430
7462	현대	아반떼1.5GLSA/T오른발장애	7,203
7463	현대	아반떼1.5GLSA/T오른손장애	7,149
7464	현대	아반떼1.5GLSA/T왼손오른발장애	7,240
7465	현대	아반떼1.5GLSA/T왼손왼발장애	7,149
7466	현대	아반떼1.5GLSM/T	6,714
7467	현대	아반떼1.5GLS에센셜A/T양발장애	7,880
7468	현대	아반떼1.5GLS에센셜A/T오른발장애	7,653
7469	현대	아반떼1.5GLS에센셜A/T오른손장애	7,599
7470	현대	아반떼1.5GLS에센셜A/T왼발장애	7,562
7471	현대	아반떼1.5GLS에센셜A/T왼손오른발장애	7,690
7472	현대	아반떼1.5GLS에센셜A/T왼손왼발장애	7,599
7473	현대	아반떼1.5골드A/T	9,235
7474	현대	아반떼1.5골드M/T	8,184
7475	현대	아반떼1.5골드린번A/T	9,367
7476	현대	아반떼1.5골드린번M/T	8,316
7477	현대	아반떼1.5스페셜A/T	8,700
7478	현대	아반떼1.5스페셜M/T	7,649
7479	현대	아반떼1.5스페셜린번A/T	8,832
7480	현대	아반떼1.5스페셜린번M/T	7,780
7481	현대	아반떼1.5에센셜A/T	8,237
7482	현대	아반떼1.5에센셜A/T양발장애	8,164
7483	현대	아반떼1.5에센셜A/T오른발장애	7,937
7484	현대	아반떼1.5에센셜A/T오른손장애	7,882
7485	현대	아반떼1.5에센셜A/T왼발장애	7,846
7486	현대	아반떼1.5에센셜A/T왼손오른발장애	7,973
7487	현대	아반떼1.5에센셜A/T왼손왼발장애	7,882
7488	현대	아반떼1.5에센셜M/T	7,187
7489	현대	아반떼1.5에센셜린번A/T	8,367
7490	현대	아반떼1.5에센셜린번M/T	7,318
7491	현대	아반떼1.6T-GDI스포츠7DCT	20,000
7492	현대	아반떼1.6T-GDI스포츠M/T	18,200
7493	현대	아반떼1.6T-GDI스포츠Original	19,072
7494	현대	아반떼1.6T-GDI스포츠익스트림셀렉션	22,363
7495	현대	아반떼1.6VGT16벨류A/T	13,909
7496	현대	아반떼1.6VGT16벨류M/T	12,727
7497	현대	아반떼1.6WTE16디럭스	11,618
7498	현대	아반떼1.6WTE16디럭스A/T	12,582
7499	현대	아반떼1.6WTE16디럭스M/T	11,400
7500	현대	아반떼1.6VTE16벨류	10,609

연번	제작사	기종명	기준가격
7501	현대	아반떼1.6WTE16벨류A/T	11,545
7502	현대	아반떼1.6WTE16벨류M/T	10,364
7503	현대	아반떼1.6WTS165밀리온스페셜모델A/T	14,391
7504	현대	아반떼1.6WTS16럭셔리	12,918
7505	현대	아반떼1.6WTS16럭셔리A/T	13,809
7506	현대	아반떼1.6WTS16럭셔리M/T	12,627
7507	현대	아반떼1.6WTS16엘레강스스페셜	14,963
7508	현대	아반떼1.6WTS16엘레강스스페셜A/T	14,682
7509	현대	아반떼1.6WTS16탑	16,636
7510	현대	아반떼1.6WTS16탑A/T	16,636
7511	현대	아반떼1.6WTS16프리미어	14,072
7512	현대	아반떼1.6WTS16프리미어A/T	14,945
7513	현대	아반떼1.6WTS16프리미어M/T	13,764
7514	현대	아반떼1.6WTS16탑	15,981
7515	현대	아반떼1.6WTS16탑A/T	16,773
7516	현대	아반떼1.6WTS16탑M/T	15,591
7517	현대	아반떼1.6WTS16프리미어	14,400
7518	현대	아반떼1.6WTS16프리미어A/T	15,218
7519	현대	아반떼1.6WTS16프리미어M/T	14,036
7520	현대	아반떼1.8DOHCGLSDLX	7,344
7521	현대	아반떼1.8DOHCGLSDLXDUALPACK	8,884
7522	현대	아반떼1.8DOHC골드	8,272
7523	현대	아반떼1.8골드A/T	9,250
7524	현대	아반떼1.8골드M/T	8,196
7525	현대	아반떼2.0CVT스마트A/T	17,909
7526	현대	아반떼2.0CVT프리미엄A/T	20,909
7527	현대	아반떼2.0WTS20탑A/T	18,136
7528	현대	아반떼2.0WTS20프리미어A/T	15,764
7529	현대	아반떼2.0WTS20프리미어M/T	14,582
7530	현대	아반떼2.0WTS20탑A/T	17,591
7531	현대	아반떼2.0WTS20탑M/T	16,409
7532	현대	아반떼AD1.6e-VGTPremium	22,063
7533	현대	아반떼AD1.6e-VGTSmart	18,363
7534	현대	아반떼AD1.6e-VGTSmartSpecial	19,909
7535	현대	아반떼AD1.6e-VGTStyleA/T	16,590
7536	현대	아반떼AD1.6e-VGTStyleM/T	14,909
7537	현대	아반떼AD1.6GDIModern	18,309
7538	현대	아반떼AD1.6GDIModernSpecial	18,655
7539	현대	아반떼AD1.6GDIPremium	19,681
7540	현대	아반떼AD1.6GDISmart	16,590
7541	현대	아반떼AD1.6GDISmartSpecial	17,073
7542	현대	아반떼AD1.6GDIStyleA/T	14,272
7543	현대	아반떼AD1.6GDIStyleM/T	12,909
7544	현대	아반떼AD1.6GDIValuePlusA/T	15,363
7545	현대	아반떼AD1.6GDI모던스페셜A/T	19,000
7546	현대	아반떼AD1.6GDI스마트스페셜A/T	17,391
7547	현대	아반떼AD1.6LPiModern양발장애	18,118
7548	현대	아반떼AD1.6LPiModern오른발장애	18,036
7549	현대	아반떼AD1.6LPiModern오른손오른발장애	17,973
7550	현대	아반떼AD1.6LPiModern오른손장애	17,891
7551	현대	아반떼AD1.6LPiModern왼발장애	17,955
7552	현대	아반떼AD1.6LPiModern왼손오른발장애	17,973
7553	현대	아반떼AD1.6LPiModern왼손왼발장애	17,891
7554	현대	아반떼AD1.6LPi렌터카Smart	16,727
7555	현대	아반떼AD1.6LPi렌터카Style	14,545
7556	현대	아반떼HYBRID감마(γ)1.6LPIHDE 1 A/T	18,490

연번	제작사	기종명	기준가격
7557	현대	아반떼HYBRID감마(γ)1.6LPIHDE I EZPACKAGEA/T	19,166
7558	현대	아반떼HYBRID감마(γ)1.6LPIHDE II A/T	19,989
7559	현대	아반떼HYBRID감마(γ)1.6LPIHDE III A/T	20,916
7560	현대	아반떼Lpi1.6렌터카Smart(스마트)	15,055
7561	현대	아반떼Lpi1.6렌터카Smart(스마트)	15,226
7562	현대	아반떼Lpi1.6렌터카Style(스타일)	13,091
7563	현대	아반떼Lpi1.6렌터카Style(스타일)	13,230
7564	현대	아반떼Lpi하이브리드Hde I	18,677
7565	현대	아반떼Lpi하이브리드Hde I EZPack	19,360
7566	현대	아반떼Lpi하이브리드Hde II	20,191
7567	현대	아반떼Lpi하이브리드Hde III	21,127
7568	현대	아반떼Lpi하이브리드Hde III AdvancePack	23,209
7569	현대	아반떼M16GDIDELUXE	13,545
7570	현대	아반떼M16GDIDELUXE수동	12,182
7571	현대	아반떼M16GDILUXURY	15,182
7572	현대	아반떼M16GDILUXURY수동	13,818
7573	현대	아반떼M16GDIPREMIER	16,455
7574	현대	아반떼M16GDITOP	17,182
7575	현대	아반떼MD렌터카DeluxeA/T	13,581
7576	현대	아반떼MD렌터카DeluxeM/T	12,300
7577	현대	아반떼MD렌터카LuxuryA/T	15,118
7578	현대	아반떼MD렌터카LuxuryM/T	13,836
7579	현대	아반떼MD자가용M16GDIBlueSaverA/T	16,273
7580	현대	아반떼MD자가용M16GDIDELUXEA/T	13,545
7581	현대	아반떼MD자가용M16GDIDELUXEM/T	12,182
7582	현대	아반떼MD자가용M16GDILUXURYA/T	15,182
7583	현대	아반떼MD자가용M16GDILUXURYM/T	13,818
7584	현대	아반떼MD자가용M16GDIPREMIERA/T	16,455
7585	현대	아반떼MD자가용M16GDITOPA/T	17,182
7586	현대	아반떼MD장애인Premier양발장애A/T	16,463
7587	현대	아반떼MD장애인Premier오른발장애A/T	16,236
7588	현대	아반떼MD장애인Premier오른손장애A/T	16,181
7589	현대	아반떼MD장애인Premier왼발장애A/T	16,145
7590	현대	아반떼MD장애인Premier왼손오른발장애A/T	16,272
7591	현대	아반떼MD장애인Premier왼손왼발장애A/T	16,181
7592	현대	아반떼S16PREMIER가솔린A/T양발장애	15,672
7593	현대	아반떼S16PREMIER가솔린A/T오른발장애	15,490
7594	현대	아반떼S16PREMIER가솔린A/T오른손장애	15,436
7595	현대	아반떼S16PREMIER가솔린A/T왼발장애	15,400
7596	현대	아반떼S16PREMIER가솔린A/T왼손오른발장애	15,527
7597	현대	아반떼S16PREMIER가솔린A/T왼손왼발장애	15,436
7598	현대	아반떼S16프리미어가솔린A/T양발장애	14,627
7599	현대	아반떼S16프리미어가솔린A/T오른발장애	14,445
7600	현대	아반떼S16프리미어가솔린A/T오른손장애	14,390
7601	현대	아반떼S16프리미어가솔린A/T왼발장애	14,354
7602	현대	아반떼S16프리미어가솔린A/T왼손오른발장애	14,481
7603	현대	아반떼S16프리미어가솔린A/T왼손왼발장애	14,390
7604	현대	아반떼SmartstreamG1.6Premium(프리미엄)	18,115
7605	현대	아반떼SmartstreamG1.6Premium(프리미엄)	18,115
7606	현대	아반떼SmartstreamG1.6Smart(스마트)	14,695
7607	현대	아반떼SmartstreamG1.6Smart(스마트)	14,695
7608	현대	아반떼SmartstreamG1.6Style(스타일)	11,487
7609	현대	아반떼SmartstreamG1.6Style(스타일)	11,487
7610	현대	아반떼SmartstreamG1.6Style(스타일)스마트초이스	14,138
7611	현대	아반떼SmartstreamG1.6Style(스타일)스마트초이스	14,138
7612	현대	아반떼XD1.5DOHCGLA/T	8,176



연번	제작사	기종명	기준가격
7613	현대	아반떼XD1.5DOHCGLM/T	7,439
7614	현대	아반떼XD1.5DOHCGLSA/T	8,752
7615	현대	아반떼XD1.5DOHCGLSM/T	8,140
7616	현대	아반떼XD1.5DOHCGLS고급형A/T	10,218
7617	현대	아반떼XD1.5DOHCGLS고급형M/T	9,127
7618	현대	아반떼XD1.5DOHCGLS기본형A/T	9,945
7619	현대	아반떼XD1.5DOHCGLS기본형M/T	8,855
7620	현대	아반떼XD1.5DOHCGLS린번A/T	9,318
7621	현대	아반떼XD1.5DOHCGLS린번M/T	8,227
7622	현대	아반떼XD1.5DOHCGL고급형A/T	9,245
7623	현대	아반떼XD1.5DOHCGL고급형M/T	8,155
7624	현대	아반떼XD1.5DOHCGL기본형A/T	9,064
7625	현대	아반떼XD1.5DOHCGL기본형M/T	7,973
7626	현대	아반떼XD1.5DOHC디럭스A/T	9,235
7627	현대	아반떼XD1.5DOHC디럭스M/T	8,666
7628	현대	아반떼XD1.5DOHC디럭스고급형A/T	11,173
7629	현대	아반떼XD1.5DOHC디럭스고급형M/T	10,082
7630	현대	아반떼XD1.5DOHC디럭스기본형A/T	10,536
7631	현대	아반떼XD1.5DOHC디럭스기본형M/T	9,445
7632	현대	아반떼XD1.5DOHC디럭스린번A/T	9,818
7633	현대	아반떼XD1.5DOHC디럭스린번M/T	8,727
7634	현대	아반떼XD1.5DOHC디럭스슈퍼형A/T	12,218
7635	현대	아반떼XD1.5DOHC디럭스슈퍼형M/T	11,127
7636	현대	아반떼XD1.5DOHC디럭스최고급형A/T	12,355
7637	현대	아반떼XD1.5DOHC디럭스최고급형M/T	11,051
7638	현대	아반떼XD1.5DOHC스포츠험치백A/T	10,955
7639	현대	아반떼XD1.5DOHC스포츠험치백M/T	9,864
7640	현대	아반떼XD1.5DOHC스포츠험치백기본형A/T	10,545
7641	현대	아반떼XD1.5DOHC스포츠험치백기본형M/T	9,455
7642	현대	아반떼XD1.5DOHC스포츠험치백고급형A/T	12,636
7643	현대	아반떼XD1.5DOHC스포츠험치백고급형M/T	11,545
7644	현대	아반떼XD1.5WTGLS기본형A/T	10,418
7645	현대	아반떼XD1.5WTGLS기본형M/T	9,364
7646	현대	아반떼XD1.5WTGL고급형A/T	9,436
7647	현대	아반떼XD1.5WTGL고급형M/T	8,382
7648	현대	아반떼XD1.5WTGL기본형A/T	9,255
7649	현대	아반떼XD1.5WTGL기본형M/T	8,200
7650	현대	아반떼XD1.5WT골드고급형A/T	12,627
7651	현대	아반떼XD1.5WT골드고급형M/T	11,573
7652	현대	아반떼XD1.5WT골드기본형A/T	11,482
7653	현대	아반떼XD1.5WT골드기본형M/T	10,427
7654	현대	아반떼XD1.5WT골드최고급형A/T	13,364
7655	현대	아반떼XD1.5WT골드최고급형M/T	12,309
7656	현대	아반떼XD1.5WT디럭스기본형A/T	10,918
7657	현대	아반떼XD1.5WT디럭스기본형M/T	9,864
7658	현대	아반떼XD1.5WT스포츠험치백고급형A/T	12,091
7659	현대	아반떼XD1.5WT스포츠험치백고급형M/T	11,036
7660	현대	아반떼XD1.5WT스포츠험치백기본형A/T	11,436
7661	현대	아반떼XD1.5WT스포츠험치백기본형M/T	10,382
7662	현대	아반떼XD1.5WT스포츠험치백최고급형A/T	13,191
7663	현대	아반떼XD1.5WT스포츠험치백최고급형M/T	12,136
7664	현대	아반떼XD1.5골드가솔린A/T양발장애	10,963
7665	현대	아반떼XD1.5골드가솔린A/T오른발장애	10,736
7666	현대	아반떼XD1.5골드가솔린A/T오른손장애	10,681
7667	현대	아반떼XD1.5골드가솔린A/T왼발장애	10,645
7668	현대	아반떼XD1.5골드가솔린A/T왼손오른발장애	10,772

연번	제작사	기종명	기준가격
7669	현대	아반떼XD1.5골드가솔린A/T왼손왼발장애	10,681
7670	현대	아반떼XD1.5디럭스가솔린A/T양발장애	10,000
7671	현대	아반떼XD1.5디럭스가솔린A/T오른발장애	9,773
7672	현대	아반떼XD1.5디럭스가솔린A/T오른손장애	9,718
7673	현대	아반떼XD1.5디럭스가솔린A/T왼발장애	9,682
7674	현대	아반떼XD1.5디럭스가솔린A/T왼손오른발장애	9,809
7675	현대	아반떼XD1.5디럭스가솔린A/T왼손왼발장애	9,718
7676	현대	아반떼XD1.6WTGLS기본형A/T	10,636
7677	현대	아반떼XD1.6WTGLS기본형M/T	9,573
7678	현대	아반떼XD1.6WTGL고급형A/T	9,636
7679	현대	아반떼XD1.6WTGL고급형M/T	8,573
7680	현대	아반떼XD1.6WTGL기본형A/T	9,455
7681	현대	아반떼XD1.6WTGL기본형M/T	8,391
7682	현대	아반떼XD1.6WT골드NYMPHA/T	11,809
7683	현대	아반떼XD1.6WT골드NYMPHM/T	10,745
7684	현대	아반떼XD1.6WT골드고급형A/T	13,009
7685	현대	아반떼XD1.6WT골드고급형M/T	11,945
7686	현대	아반떼XD1.6WT골드기본형A/T	11,991
7687	현대	아반떼XD1.6WT골드기본형M/T	10,927
7688	현대	아반떼XD1.6WT골드최고급형A/T	13,618
7689	현대	아반떼XD1.6WT골드최고급형M/T	12,555
7690	현대	아반떼XD1.6WT디럭스기본형A/T	11,373
7691	현대	아반떼XD1.6WT디럭스기본형M/T	10,309
7692	현대	아반떼XD1.6WT스포츠고급형A/T	12,182
7693	현대	아반떼XD1.6WT스포츠고급형M/T	11,127
7694	현대	아반떼XD1.6WT스포츠기본형A/T	11,527
7695	현대	아반떼XD1.6WT스포츠기본형M/T	10,473
7696	현대	아반떼XD1.6WT스포츠최고급형A/T	13,282
7697	현대	아반떼XD1.6WT스포츠최고급형M/T	12,227
7698	현대	아반떼XD1.6골드가솔린A/T양발장애	11,318
7699	현대	아반떼XD1.6골드가솔린A/T오른발	11,090
7700	현대	아반떼XD1.6골드가솔린A/T오른손장애	11,036
7701	현대	아반떼XD1.6골드가솔린A/T왼발장애	11,000
7702	현대	아반떼XD1.6골드가솔린A/T왼손오른발장애	11,127
7703	현대	아반떼XD1.6골드가솔린A/T왼손왼발장애	11,036
7704	현대	아반떼XD2.0DOHC골드A/T	10,045
7705	현대	아반떼XD2.0DOHC골드M/T	9,479
7706	현대	아반떼XD2.0DOHC골드고급형A/T	13,171
7707	현대	아반떼XD2.0DOHC골드고급형M/T	12,086
7708	현대	아반떼XD2.0DOHC골드기본형A/T	11,566
7709	현대	아반떼XD2.0DOHC골드최고급형A/T	16,746
7710	현대	아반떼XD2.0DOHC골드최고급형M/T	13,784
7711	현대	아반떼XD2.0DOHC레이싱고급형A/T	11,488
7712	현대	아반떼XD2.0DOHC레이싱고급형M/T	10,403
7713	현대	아반떼XD2.0DOHC레이싱최고급형A/T	12,709
7714	현대	아반떼XD2.0DOHC레이싱최고급형M/T	11,491
7715	현대	아반떼XD2.0WT골드고급형A/T	13,279
7716	현대	아반떼XD2.0WT골드고급형M/T	12,086
7717	현대	아반떼XD2.0WT골드기본형A/T	11,674
7718	현대	아반떼XD2.0WT골드기본형M/T	10,480
7719	현대	아반떼XD2.0WT골드최고급형	16,703
7720	현대	아반떼XD2.0WT골드최고급형A/T	16,746
7721	현대	아반떼XD2.0WT레이싱고급형	10,403
7722	현대	아반떼XD2.0WT레이싱고급형A/T	12,036
7723	현대	아반떼XD2.0WT레이싱고급형M/T	10,900
7724	현대	아반떼XD2.0WT레이싱최고급형	12,408

연번	제작사	기종명	기준가격
7725	현대	아반떼XD2.0WT레이싱최고급형A/T	14,136
7726	현대	아반떼XD2.0WT레이싱최고급형M/T	13,000
7727	현대	아반떼XD디젤1.5VGT골드고급형A/T	14,964
7728	현대	아반떼XD디젤1.5VGT골드고급형M/T	13,891
7729	현대	아반떼XD디젤1.5VGT골드기본형A/T	14,164
7730	현대	아반떼XD디젤1.5VGT골드기본형M/T	13,091
7731	현대	아반떼XD디젤1.5VGT디럭스A/T	13,591
7732	현대	아반떼XD디젤1.5VGT디럭스M/T	12,518
7733	현대	아반떼가솔린1.6WTE16디럭스A/T	12,818
7734	현대	아반떼가솔린1.6WTE16디럭스M/T	11,618
7735	현대	아반떼가솔린1.6WTE16벨류A/T	11,809
7736	현대	아반떼가솔린1.6WTE16벨류M/T	10,609
7737	현대	아반떼가솔린1.6WTS16LUXURYADVANCEPACK	15,418
7738	현대	아반떼가솔린1.6WTS16럭셔리A/T	14,118
7739	현대	아반떼가솔린1.6WTS16럭셔리M/T	12,918
7740	현대	아반떼가솔린1.6WTS16엘레강스스페셜A/T	16,163
7741	현대	아반떼가솔린1.6WTS16엘레강스스페셜M/T	14,963
7742	현대	아반떼가솔린1.6WTS16탑A/T	17,000
7743	현대	아반떼가솔린1.6WTS16프리미어A/T	15,272
7744	현대	아반떼가솔린1.6WTS16프리미어M/T	14,072
7745	현대	아반떼가솔린1.6WTX16LUXURYBLACK	15,500
7746	현대	아반떼가솔린1.6WTX16PREMIERBLACK	17,245
7747	현대	아반떼가솔린1.6WTX16탑A/T	17,181
7748	현대	아반떼가솔린1.6WTX16탑M/T	15,981
7749	현대	아반떼가솔린1.6WTX16프리미어A/T	15,600
7750	현대	아반떼가솔린1.6WTX16프리미어M/T	14,400
7751	현대	아반떼디젤1.6Premium(프리미엄)	20,078
7752	현대	아반떼디젤1.6Premium(프리미엄)	20,078
7753	현대	아반떼디젤1.6Smart(스마트)	16,666
7754	현대	아반떼디젤1.6Smart(스마트)	16,666
7755	현대	아반떼디젤1.6Style(스타일)	14,695
7756	현대	아반떼디젤1.6Style(스타일)	14,695
7757	현대	아반떼디젤1.6VGTE16DELUXE	13,773
7758	현대	아반떼디젤1.6VGTE16VALUE	12,782
7759	현대	아반떼디젤1.6VGTE16디럭스	14,027
7760	현대	아반떼디젤1.6VGTE16디럭스A/T	14,955
7761	현대	아반떼디젤1.6VGTE16디럭스M/T	13,773
7762	현대	아반떼디젤1.6VGTE16벨류,1582	12,782
7763	현대	아반떼디젤1.6VGTE16벨류	12,782
7764	현대	아반떼디젤1.6VGTS16LUXURY	15,045
7765	현대	아반떼디젤1.6VGTS16PREMIER	16,182
7766	현대	아반떼디젤1.6VGTS16럭셔리	15,045
7767	현대	아반떼디젤1.6VGTS16럭셔리A/T	16,227
7768	현대	아반떼디젤1.6VGTS16럭셔리M/T	15,045
7769	현대	아반떼디젤1.6VGTS16탑	19,055
7770	현대	아반떼디젤1.6VGTS16탑,1582	19,055
7771	현대	아반떼디젤1.6VGTS16프리미어	16,481
7772	현대	아반떼디젤1.6VGTS16프리미어A/T	17,364
7773	현대	아반떼디젤1.6VGTS16프리미어M/T	16,182
7774	현대	아반떼디젤1.6VGT프리미어A/T	17,364
7775	현대	아반떼디젤1.6VGT프리미어M/T	16,182
7776	현대	아반떼디젤1.6WTS16탑A/T	19,000
7777	현대	아반떼디젤1.6WTX16탑A/T	16,553
7778	현대	아반떼디젤1.6WTX16탑M/T	15,372
7779	현대	아반떼디젤2.0WTS20탑A/T	18,136
7780	현대	아반떼디젤2.0WTX20탑A/T	17,371

연번	제작사	기종명	기준가격
7781	현대	아반떼디젤2.0WTX20탑M/T	16,190
7782	현대	아반떼렌터카Lpi1.6렌터카Smart(스마트)	15,226
7783	현대	아반떼렌터카Lpi1.6렌터카Style(스타일)	13,230
7784	현대	아반떼스페셜모델1.6VGS16TOPA/T	19,055
7785	현대	아반떼스페셜모델1.6WTS16TOPA/T	16,727
7786	현대	아반떼스페셜모델1.6WTX16TOPM/T	15,691
7787	현대	아반떼에센셜린번M/T	7,098
7788	현대	아반떼에센셜스페셜A/T	8,403
7789	현대	아반떼에센셜스페셜M/T	7,433
7790	현대	아반떼장애인용1.6LPIMODERNA/T양발장애	16,593
7791	현대	아반떼장애인용1.6LPIMODERNA/T오른발장애	16,519
7792	현대	아반떼장애인용1.6LPIMODERNA/T오른손오른발장애	16,462
7793	현대	아반떼장애인용1.6LPIMODERNA/T오른손장애	16,388
7794	현대	아반떼장애인용1.6LPIMODERNA/T왼발장애	16,445
7795	현대	아반떼장애인용1.6LPIMODERNA/T왼손오른발장애	16,462
7796	현대	아반떼장애인용1.6LPIMODERNA/T왼손왼발장애	16,388
7797	현대	아반떼장애인용S16PREMIER가솔린A/T양발장애	14,627
7798	현대	아반떼장애인용S16PREMIER가솔린A/T오른발장애	14,445
7799	현대	아반떼장애인용S16PREMIER가솔린A/T오른손장애	14,390
7800	현대	아반떼장애인용S16PREMIER가솔린A/T왼발장애	14,354
7801	현대	아반떼장애인용S16PREMIER가솔린A/T왼손오른발장애	14,481
7802	현대	아반떼장애인용S16PREMIER가솔린A/T왼손왼발장애	14,390
7803	현대	아반떼쿠파2.0GDIPREMIUMA/T	18,545
7804	현대	아반떼쿠파2.0GDISMARTA/T	16,636
7805	현대	아반떼쿠파2.0GDISMARTM/T	15,273
7806	현대	아반떼쿠파2.0GDITUIXWhitePackage	20,955
7807	현대	아반떼투어링1.5DOHCRV스페셜	8,481
7808	현대	아반떼투어링1.5ELDOHC	7,227
7809	현대	아반떼투어링1.5ELSA/T	8,672
7810	현대	아반떼투어링1.5ELSDLXA/T양발장애	8,436
7811	현대	아반떼투어링1.5ELSDLXA/T오른발장애	8,209
7812	현대	아반떼투어링1.5ELSDLXA/T오른손장애	8,154
7813	현대	아반떼투어링1.5ELSDLXA/T왼손오른발장애	8,245
7814	현대	아반떼투어링1.5ELSDLXA/T왼손왼발장애	8,154
7815	현대	아반떼투어링1.5ELSDOHC	7,727
7816	현대	아반떼투어링1.5ELSDOHC DLX	8,136
7817	현대	아반떼투어링1.5ELSM/T	7,727
7818	현대	아반떼투어링1.5EL스페셜A/T양발장애	8,765
7819	현대	아반떼투어링1.5EL스페셜A/T오른발장애	8,538
7820	현대	아반떼투어링1.5EL스페셜A/T오른손장애	8,483
7821	현대	아반떼투어링1.5EL스페셜A/T왼발장애	8,447
7822	현대	아반떼투어링1.5EL스페셜A/T왼손오른발장애	8,574
7823	현대	아반떼투어링1.5EL스페셜A/T왼손왼발장애	8,483
7824	현대	아반떼투어링1.5스페셜A/T	9,127
7825	현대	아반떼투어링1.5스페셜A/T양발장애	9,050
7826	현대	아반떼투어링1.5스페셜A/T오른발장애	8,823
7827	현대	아반떼투어링1.5스페셜A/T오른손장애	8,769
7828	현대	아반떼투어링1.5스페셜A/T왼발장애	8,732
7829	현대	아반떼투어링1.5스페셜A/T왼손오른발장애	8,860
7830	현대	아반떼투어링1.5스페셜A/T왼손왼발장애	8,769
7831	현대	아반떼투어링1.5스페셜M/T	8,118
7832	현대	아반떼투어링1.8DOHCRV스페셜	9,045
7833	현대	아반떼투어링1.8ELSDOHC	8,690
7834	현대	아반떼투어링1.8ELSDOHC DLX	7,681
7835	현대	아반떼투어링1.8RVA/T	9,418
7836	현대	아반떼투어링1.8RVM/T	8,409

연번	제작사	기종명	기준가격
7837	현대	아반떼투어링ELS스페셜A/T	9,127
7838	현대	아반떼투어링ELS스페셜M/T	8,930
7839	현대	아반떼투어링RVA/T	9,900
7840	현대	아반떼투어링RVM/T	8,800
7841	현대	아반떼하이브리드HDeEZPack	19,364
7842	현대	아반떼하이브리드하이브리드LpiHDe I A/T	18,673
7843	현대	아반떼하이브리드하이브리드LpiHDe I EZPackA/T	19,363
7844	현대	아반떼하이브리드하이브리드LpiHDe II A/T	20,191
7845	현대	아반떼하이브리드하이브리드LpiHDe III A/T	21,127
7846	현대	아슬란G300모던A/T	34,772
7847	현대	아슬란G300모던베이직	34,455
7848	현대	아슬란G300모던스페셜	35,919
7849	현대	아슬란G300익스클루시브A/T	38,727
7850	현대	아슬란G330모던A/T	36,272
7851	현대	아슬란G330익스클루시브	40,727
7852	현대	아슬란G330익스클루시브A/T	41,272
7853	현대	아슬란G330프리미엄	37,017
7854	현대	아이오닉일렉트릭	34,909
7855	현대	아이오닉일렉트릭N	33,489
7856	현대	아이오닉일렉트릭Q	36,055
7857	현대	아이오닉플러그인N	27,213
7858	현대	아이오닉플러그인Q	28,661
7859	현대	아이오닉하이브리드	18,819
7860	현대	아이오닉하이브리드+	20,864
7861	현대	아이오닉하이브리드N	20,384
7862	현대	아이오닉하이브리드N+	22,955
7863	현대	아이오닉하이브리드Q	22,309
7864	현대	아토스CAMY고급형A/T	6,427
7865	현대	아토스CAMY고급형M/T	5,473
7866	현대	아토스CAMY기본형A/T	5,727
7867	현대	아토스CAMY기본형M/T	4,773
7868	현대	아토스EUROPA고급형A/T	7,609
7869	현대	아토스EUROPA고급형M/T	6,473
7870	현대	아토스EUROPA기본형A/T	6,682
7871	현대	아토스EUROPA기본형M/T	5,727
7872	현대	아토스GLA/T	4,945
7873	현대	아토스GLM/T	4,172
7874	현대	아토스LPG	5,318
7875	현대	아토스LPGA/T	6,272
7876	현대	아토스LPGA/T양발장애	6,364
7877	현대	아토스LPGA/T오른발장애	6,136
7878	현대	아토스LPGA/T오른손오른발장애	6,172
7879	현대	아토스LPGA/T오른손장애	6,081
7880	현대	아토스LPGA/T왼발장애	6,045
7881	현대	아토스LPGA/T왼손오른발장애	6,172
7882	현대	아토스LPGA/T왼손왼발장애	6,081
7883	현대	아토스VENTURE기본형A/T	6,372
7884	현대	아토스VENTURE기본형M/T	5,418
7885	현대	아토스VENTURE실내고급형A/T	6,917
7886	현대	아토스VENTURE실내고급형M/T	5,963
7887	현대	아토스고급형M/T	4,527
7888	현대	아토스밀레니엄CAMYA/T	5,545
7889	현대	아토스밀레니엄CAMYM/T	4,590
7890	현대	아토스밀레니엄EUROPA A/T	6,454
7891	현대	아토스밀레니엄EUROPAM/T	5,500
7892	현대	아토스밀레니엄LPGA/T	5,863

연번	제작사	기종명	기준가격
7893	현대	아토스밀레니엄LPGA/T양발장애	6,181
7894	현대	아토스밀레니엄LPGA/T오른발장애	5,954
7895	현대	아토스밀레니엄LPGA/T오른손오른발장애	5,990
7896	현대	아토스밀레니엄LPGA/T오른손장애	5,900
7897	현대	아토스밀레니엄LPGA/T왼발장애	5,863
7898	현대	아토스밀레니엄LPGA/T왼손오른발장애	5,990
7899	현대	아토스밀레니엄LPGA/T왼손왼발장애	5,900
7900	현대	아토스밀레니엄LPGM/T	4,909
7901	현대	아토스밀레니엄VENTUREA/T	5,918
7902	현대	아토스밀레니엄VENTUREM/T	4,963
7903	현대	에쿠스ALCANTARASELECTIONAlcantaraSelectionJS330	49,091
7904	현대	에쿠스ALCANTARASELECTIONAlcantaraSelectionJS380	59,400
7905	현대	에쿠스ALCANTARASELECTIONAlcantaraSelectionVS450	68,836
7906	현대	에쿠스GS300A/T	39,173
7907	현대	에쿠스GS300A/T고급형	35,029
7908	현대	에쿠스GS300벨류A/T	36,327
7909	현대	에쿠스GS350A/T	43,345
7910	현대	에쿠스GS350고급형	38,479
7911	현대	에쿠스GS350고급형A/T	39,768
7912	현대	에쿠스GS350럭셔리	40,903
7913	현대	에쿠스JS300A/T	42,009
7914	현대	에쿠스JS300고급형A/T	38,837
7915	현대	에쿠스JS300최고급형A/T	45,267
7916	현대	에쿠스JS330Alcantaraselection,3342	49,091
7917	현대	에쿠스JS330VIP	54,891
7918	현대	에쿠스JS330고급형	41,055
7919	현대	에쿠스JS330럭셔리	43,709
7920	현대	에쿠스JS330프리미어	48,600
7921	현대	에쿠스JS330프리미어VIP	54,009
7922	현대	에쿠스JS350A/T	53,200
7923	현대	에쿠스JS350A/T고급형	45,648
7924	현대	에쿠스JS350럭셔리	44,938
7925	현대	에쿠스JS350럭셔리A/T	50,409
7926	현대	에쿠스JS350벨류A/T	47,691
7927	현대	에쿠스JS350벨류VIPA/T	49,645
7928	현대	에쿠스JS380Alcantaraselection,3778	59,400
7929	현대	에쿠스JS380VIP	60,427
7930	현대	에쿠스JS380고급형	51,000
7931	현대	에쿠스JS380럭셔리	55,564
7932	현대	에쿠스JS380럭셔리VIP	54,519
7933	현대	에쿠스JS380프리미어	59,400
7934	현대	에쿠스JS380프리미어VIP	59,455
7935	현대	에쿠스VL380PRESTIGEA/T	122,700
7936	현대	에쿠스VL380프레스티지	122,127
7937	현대	에쿠스VL500PRESTIGEA/T	132,582
7938	현대	에쿠스VL500프레스티지	128,727
7939	현대	에쿠스VS380EXCLUSIVEA/T	80,391
7940	현대	에쿠스VS380MODERNA/T	61,800
7941	현대	에쿠스VS380PREMIUMA/T	70,782
7942	현대	에쿠스VS380PRESTIGEA/T	95,482
7943	현대	에쿠스VS380VPPACK	72,545
7944	현대	에쿠스VS380VPPACKI	86,136
7945	현대	에쿠스VS380VPPACKII	91,181
7946	현대	에쿠스VS380럭셔리	61,282
7947	현대	에쿠스VS380모던	61,047
7948	현대	에쿠스VS380익스클루시브	78,723

연번	제작사	기종명	기준가격
7949	현대	에쿠스VS380프라이임	69,718
7950	현대	에쿠스VS380프레스티지	93,123
7951	현대	에쿠스VS380프레스티지(VIPPACK I)	86,136
7952	현대	에쿠스VS380프레스티지(VIPPACK II)	93,636
7953	현대	에쿠스VS380프레스티지VIPPack	94,145
7954	현대	에쿠스VS380프리미엄	69,714
7955	현대	에쿠스VS450A/T	64,927
7956	현대	에쿠스VS450Alcantaraselection,4498	68,836
7957	현대	에쿠스VS450GDIA/T	56,268
7958	현대	에쿠스VS450MPIA/T	56,522
7959	현대	에쿠스VS450VIP	69,964
7960	현대	에쿠스VS450프리미어	68,836
7961	현대	에쿠스VS450프리미어VIP	68,836
7962	현대	에쿠스VS460프레스티지	99,091
7963	현대	에쿠스VS500PRESTIGE A/T	101,145
7964	현대	에쿠스VS500프레티지	98,514
7965	현대	에쿠스리무진JL350A/T	65,373
7966	현대	에쿠스리무진JL380	70,827
7967	현대	에쿠스리무진VL380프레스티지	122,127
7968	현대	에쿠스리무진VL380프레스티지A/T	122,127
7969	현대	에쿠스리무진VL450	77,182
7970	현대	에쿠스리무진VL450GDIA/T	68,959
7971	현대	에쿠스리무진VL450MPIA/T	69,213
7972	현대	에쿠스리무진VL500프레스티지	95,051
7973	현대	에쿠스리무진VL500프레스티지A/T	95,051
7974	현대	에쿠스세단VS380럭셔리A/T	61,282
7975	현대	에쿠스세단VS380프라이임A/T	69,718
7976	현대	에쿠스세단VS380프레스티지A/T	79,491
7977	현대	에쿠스세단VS380프레스티지VIPPACK A/T	91,232
7978	현대	에쿠스세단VS500프레스티지A/T	99,918
7979	현대	에쿠스알칸타라셀렉션JS330	49,091
7980	현대	에쿠스알칸타라셀렉션JS380	59,400
7981	현대	에쿠스알칸타라셀렉션VS450	68,836
7982	현대	엑센트(4Door)가솔린Modern(모던)	11,921
7983	현대	엑센트(4Door)가솔린Premium(프리미엄)	13,017
7984	현대	엑센트(4Door)가솔린Style(스타일) A/T	10,612
7985	현대	엑센트(4Door)가솔린Style(스타일) M/T	9,311
7986	현대	엑센트(4Door)디젤Modern(모던)	13,107
7987	현대	엑센트(4Door)디젤Premium(프리미엄)	15,652
7988	현대	엑센트(4Door)디젤Style(스타일)	11,798
7989	현대	엑센트1.3ES4도어	4,552
7990	현대	엑센트1.3ESA/T	5,453
7991	현대	엑센트1.3ESM/T4도어	4,481
7992	현대	엑센트1.3MULTI4도어5단	4,944
7993	현대	엑센트1.3MULTI5도어	5,075
7994	현대	엑센트1.3MULTIA/T	5,960
7995	현대	엑센트1.3MULTIA/T양발장애	5,990
7996	현대	엑센트1.3MULTIA/T오른발장애	5,762
7997	현대	엑센트1.3MULTIA/T오른손장애	5,708
7998	현대	엑센트1.3MULTIA/T왼발장애	5,671
7999	현대	엑센트1.3MULTIA/T왼손오른발장애	5,799
8000	현대	엑센트1.3MULTIA/T왼손왼발장애	5,708
8001	현대	엑센트1.3MULTIM/T	4,988
8002	현대	엑센트1.3RS5단4도어	5,122
8003	현대	엑센트1.3RSA/T양발장애	5,860
8004	현대	엑센트1.3RSA/T오른발장애	5,633

연번	제작사	기종명	기준가격
8005	현대	엑센트1.3RSA/T오른손장애	5,579
8006	현대	엑센트1.3RSA/T왼손오른발장애	5,670
8007	현대	엑센트1.3RSA/T왼손왼발장애	5,579
8008	현대	엑센트1.3유로멀티5단	5,032
8009	현대	엑센트1.3유로멀티A/T5도어	6,039
8010	현대	엑센트1.3유로멀티M/T5도어	5,068
8011	현대	엑센트1.4WT장애인용MORDEN양발장애A/T	12,818
8012	현대	엑센트1.4WT장애인용MORDEN오른발장애A/T	12,590
8013	현대	엑센트1.4WT장애인용MORDEN오른손장애A/T	12,536
8014	현대	엑센트1.4WT장애인용MORDEN왼발장애A/T	12,500
8015	현대	엑센트1.4WT장애인용MORDEN왼손오른발장애A/T	12,590
8016	현대	엑센트1.4WT장애인용MORDEN왼손왼발장애A/T	12,536
8017	현대	엑센트1.4WT코스핏도로연수용A/T	10,287
8018	현대	엑센트1.4WT코스핏도로연수용M/T	8,918
8019	현대	엑센트1.53도어	5,716
8020	현대	엑센트1.55도어	5,426
8021	현대	엑센트1.5CS4도어5단	5,321
8022	현대	엑센트1.5CS4도어COMFORTPACK	5,467
8023	현대	엑센트1.5CS4도어LADY팩	6,564
8024	현대	엑센트1.5CSA/T	6,469
8025	현대	엑센트1.5CSM/T	5,497
8026	현대	엑센트1.5DOHCA/T	6,871
8027	현대	엑센트1.5DOHCM/T	5,899
8028	현대	엑센트1.5DOHCM/T레이싱3도어	5,024
8029	현대	엑센트1.5DOHCPROM/T	5,024
8030	현대	엑센트1.5ES4도어	5,364
8031	현대	엑센트1.5EURO5단	5,382
8032	현대	엑센트1.5EUROCS5도어COMPORTPACK	5,527
8033	현대	엑센트1.5EUROCSA/T5도어	6,547
8034	현대	엑센트1.5EUROCSM/T5도어	5,575
8035	현대	엑센트1.5EURODOHCA/T5도어	6,958
8036	현대	엑센트1.5EURODOHCM/T5도어	5,987
8037	현대	엑센트1.5EURO린번A/T5도어	6,504
8038	현대	엑센트1.5EURO린번M/T5도어	5,531
8039	현대	엑센트1.5PROCS5단	5,672
8040	현대	엑센트1.5PROCSA/T3도어	6,757
8041	현대	엑센트1.5PROCSM/T3도어	5,786
8042	현대	엑센트1.5PROTGRA/T3도어	7,098
8043	현대	엑센트1.5PROTGRM/T3도어	6,127
8044	현대	엑센트1.5린번A/T	6,426
8045	현대	엑센트1.5린번M/T	5,453
8046	현대	엑센트4Door가솔린1.4VVTModernA/T	13,354
8047	현대	엑센트4Door가솔린1.4VVTPremium	14,600
8048	현대	엑센트4Door가솔린1.4VVTSmartA/T	12,626
8049	현대	엑센트4Door가솔린1.4VVTSmartM/T	11,154
8050	현대	엑센트4Door가솔린1.4VVTSTYLEA/T	11,573
8051	현대	엑센트4Door가솔린1.4VVTStyleM/T	10,381
8052	현대	엑센트4Door가솔린1.4VTVValuePlusA/T	12,335
8053	현대	엑센트4Door가솔린1.4VTVValuePlusM/T	10,863
8054	현대	엑센트4DOOR가솔린1.6GDIMODERNA/T	13,518
8055	현대	엑센트4Door가솔린1.6GDIPremium	14,636
8056	현대	엑센트4Door디젤1.6VGTModernA/T	16,427
8057	현대	엑센트4Door디젤1.6VGTModernM/T	14,700
8058	현대	엑센트4Door디젤1.6VGTPremium	17,581
8059	현대	엑센트4Door디젤1.6VGTSmartA/T	15,699
8060	현대	엑센트4Door디젤1.6VGTSmartM/T	13,972



연번	제작사	기종명	기준가격
8061	현대	엑센트4Door디젤1.6VGTSTYLEA/T	13,800
8062	현대	엑센트4Door디젤1.6VGTStyleM/T	13,200
8063	현대	엑센트4Door디젤1.6VGTValuePlusA/T	15,408
8064	현대	엑센트4Door디젤1.6VGTValuePlusM/T	13,681
8065	현대	엑센트4도어가솔린1.4VTLuxuryA/T	11,855
8066	현대	엑센트4도어가솔린1.4VTLuxuryM/T	10,582
8067	현대	엑센트4도어가솔린1.4VTPremierA/T	12,545
8068	현대	엑센트4도어가솔린1.4VTPremierM/T	11,273
8069	현대	엑센트4도어가솔린1.6GDiBlueSaverA/T	14,700
8070	현대	엑센트4도어가솔린1.6GDiPremierA/T	13,273
8071	현대	엑센트4도어가솔린1.6GDiPremierM/T	11,909
8072	현대	엑센트4도어가솔린1.6GDiTopA/T	13,964
8073	현대	엑센트4도어가솔린1.6GDi모던A/T	13,809
8074	현대	엑센트4도어가솔린1.6GDi블루세이버A/T	14,882
8075	현대	엑센트4도어가솔린1.6GDi프리미엄A/T	14,818
8076	현대	엑센트4도어디젤1.6VGTLuxuryA/T	14,309
8077	현대	엑센트4도어디젤1.6VGTLuxuryM/T	13,127
8078	현대	엑센트4도어디젤1.6VGTPremierA/T	15,000
8079	현대	엑센트4도어디젤1.6VGTPremierM/T	17,518
8080	현대	엑센트4도어디젤1.6VGT스타일플러스M/T	13,500
8081	현대	엑센트5도어가솔린1.4VTPremierA/T	12,818
8082	현대	엑센트5도어가솔린1.4VTPremierM/T	11,545
8083	현대	엑센트5도어가솔린1.6GDiBlueSaverA/T	14,636
8084	현대	엑센트5도어가솔린1.6GDiTopA/T	14,236
8085	현대	엑센트5도어디젤1.6VGTPremierA/T	15,273
8086	현대	엑센트5도어디젤1.6VGTPremierM/T	14,091
8087	현대	엑센트Wit(5Door)가솔린Modern(모던)	12,158
8088	현대	엑센트Wit(5Door)가솔린Premium(프리미엄)	13,140
8089	현대	엑센트Wit(5Door)가솔린Smart(스마트)	11,422
8090	현대	엑센트Wit(5Door)디젤Modern(모던)	14,875
8091	현대	엑센트Wit(5Door)디젤Premium(프리미엄)	15,775
8092	현대	엑센트Wit(5Door)디젤Smart(스마트)	14,138
8093	현대	엑센트WIT5DOOR가솔린1.4VVTMODERNA/T	13,627
8094	현대	엑센트WIT5DOOR가솔린1.4VVTMODERNSPECIALA/T	14,354
8095	현대	엑센트WIT5DOOR가솔린1.4VVTMODERNSPECIALTUIXCRAYONA/T	14,809
8096	현대	엑센트WIT5DOOR가솔린1.4VVTPREMIUMA/T	14,736
8097	현대	엑센트WIT5DOOR가솔린1.4VVTPREMIUMTUIXCRAYONA/T	15,191
8098	현대	엑센트WIT5DOOR가솔린1.4VVTSMARTA/T	12,900
8099	현대	엑센트WIT5DOOR가솔린1.6GDiBLUESAVERA/T	15,018
8100	현대	엑센트WIT5DOOR가솔린1.6GDiPREMIUMA/T	14,955
8101	현대	엑센트WIT5DOOR가솔린1.6GDiPREMIUMTUIXCRAYONA/T	15,473
8102	현대	엑센트WIT5DOOR디젤1.6VGTMODERNA/T	16,700
8103	현대	엑센트WIT5DOOR디젤1.6VGTMODERNM/T	16,636
8104	현대	엑센트WIT5DOOR디젤1.6VGTMODERNSPECIALA/T	17,336
8105	현대	엑센트WIT5DOOR디젤1.6VGTMODERNSPECIALTUIXCRAYONM/T	17,791
8106	현대	엑센트WIT5DOOR디젤1.6VGTPREMIUMA/T	17,718
8107	현대	엑센트WIT5DOOR디젤1.6VGTPREMIUMM/T	17,655
8108	현대	엑센트WIT5DOOR디젤1.6VGTPREMIUMTUIXCRAYONM/T	18,173
8109	현대	엑센트WIT5DOOR디젤1.6VGTSMARTA/T	15,972
8110	현대	엑센트WIT5DOOR디젤1.6VGTSMARTM/T	14,182
8111	현대	엑센트WIT5도어가솔린1.4VVTGDi블루세이버A/T	14,598
8112	현대	엑센트WIT5도어가솔린1.4VVTGDi프리미엄A/T	14,535
8113	현대	엑센트가솔린1.4운전학원용코스및도로연수용A/T	9,376
8114	현대	엑센트가솔린1.4운전학원용코스및도로연수용M/T	8,075
8115	현대	엑센트운전교습용1.3ES코스/도로연수용	4,859
8116	현대	엑센트운전교습용1.3ES코스및도로교습용	4,845

연번	제작사	기종명	기준가격
8117	현대	엑센트운전교습용1.3ES코스연습용	4,740
8118	현대	엑센트운전교습용1.3MULTI도로연습용	5,313
8119	현대	엑센트운전교습용1.3RS도로교습용	5,435
8120	현대	엑센트운전학원1.4VVT코스및도로연습용A/T	10,454
8121	현대	엑센트운전학원1.4VVT코스및도로연습용M/T	8,981
8122	현대	엑센트장애인용1.4VVTPremier양발장애A/T	12,018
8123	현대	엑센트장애인용1.4VVTPremier오른발장애A/T	11,791
8124	현대	엑센트장애인용1.4VVTPremier오른손장애A/T	11,736
8125	현대	엑센트장애인용1.4VVTPremier왼발장애A/T	11,700
8126	현대	엑센트장애인용1.4VVTPremier왼손오른발장애A/T	11,827
8127	현대	엑센트장애인용1.4VVTPremier왼손왼발장애A/T	11,736
8128	현대	엑셀1.3GL4단4도어	5,073
8129	현대	엑셀1.3GS5단5도어	4,104
8130	현대	엑셀1.3L일반형4단	3,983
8131	현대	엑셀1.3R4단3도어	3,720
8132	현대	엑셀1.3TX고급	3,788
8133	현대	엑셀1.5GI슈퍼형5단3단A/T	5,578
8134	현대	엑셀1.5GL5단4도어	4,818
8135	현대	엑셀1.5GL5단5도어	4,376
8136	현대	엑셀1.5GLA/T양발장애	5,123
8137	현대	엑셀1.5GLA/T오른발장애	4,896
8138	현대	엑셀1.5GLA/T오른손장애	4,841
8139	현대	엑셀1.5GLA/T왼손오른발장애	4,932
8140	현대	엑셀1.5GLA/T왼손왼발장애	4,841
8141	현대	엑셀1.5GL5단3도어	4,703
8142	현대	엑셀1.5GLSI4단A/T	5,773
8143	현대	엑셀1.5GLSI4도어MILLIONPACK	5,803
8144	현대	엑셀1.5GLSI5단	5,436
8145	현대	엑셀1.5GLSI5단A/T4단	6,240
8146	현대	엑셀1.5GLSITRX5단4도어	5,618
8147	현대	엑셀1.5GL슈퍼형5단	4,598
8148	현대	엑셀1.5GL슈퍼형5단3단A/T	5,180
8149	현대	엑셀1.5GS3도어5단	4,158
8150	현대	엑셀1.5GS5도어5단	4,193
8151	현대	엑셀1.5GSD5도어5단	4,447
8152	현대	엑셀1.5GSX5도어5단	4,858
8153	현대	엑셀1.5L4단3도어	3,952
8154	현대	엑셀1.5L4단일반형	4,509
8155	현대	엑셀1.5L5단4도어	4,158
8156	현대	엑셀1.5L5단5도어	4,031
8157	현대	엑셀스포티1.5AMX고급형5단	4,409
8158	현대	엑셀스포티1.5AMX슈퍼형5단	4,809
8159	현대	엑셀스포티1.5DX형4단	3,717
8160	현대	엑셀스포티슈퍼A/T	4,988
8161	현대	엑셀영업용1.5LPG4단	4,072
8162	현대	엑셀영업용1.5LPG고급형5단	4,272
8163	현대	엑셀운전교습용1.5GL도로교습용	4,872
8164	현대	엑셀운전교습용1.5L코스연습용	4,317
8165	현대	엘란트라1.5DOHC	7,190
8166	현대	엘란트라1.5DOHCABS팩	7,857
8167	현대	엘란트라1.5GLI	5,681
8168	현대	엘란트라1.5GLS5단AIRBAGPACK	7,236
8169	현대	엘란트라1.5GLS5단디럭스팩	6,809
8170	현대	엘란트라1.5GLSA/T양발장애	6,835
8171	현대	엘란트라1.5GLSA/T오른발장애	6,608
8172	현대	엘란트라1.5GLSA/T오른손장애	6,553

연번	제작사	기종명	기준가격
8173	현대	엘란트라1.5GLSA/T왼손오른발장애	6,644
8174	현대	엘란트라1.5GLSA/T왼손왼발장애	6,553
8175	현대	엘란트라1.5GLSI	6,310
8176	현대	엘란트라1.5GLSIA/T양발장애	6,810
8177	현대	엘란트라1.5GLSIA/T오른발장애	6,583
8178	현대	엘란트라1.5GLSIA/T왼손오른발장애	6,620
8179	현대	엘란트라1.5GLSIA/T왼손왼손왼발장애	6,529
8180	현대	엘란트라1.6DOHC	7,264
8181	현대	엘란트라1.8DOHC5단	8,882
8182	현대	엘란트라1.8GLS	7,554
8183	현대	엘란트라1.8GLS5단ABSPACK	8,390
8184	현대	엘란트라1.8GLS5단AIRBAGPACK	8,230
8185	현대	영업용그랜저TAXI개인형	20,986
8186	현대	영업용그랜저TAXI모범형	23,195
8187	현대	영업용그랜저TAXI모범형VIP패키지	24,014
8188	현대	올뉴투싼XFUELCeL	135,000
8189	현대	올뉴투싼ix디젤e-VGTR2.0모던	23,544
8190	현대	올뉴투싼ix디젤e-VGTR2.0스타일A/T	21,384
8191	현대	올뉴투싼ix디젤e-VGTR2.0스타일M/T	19,881
8192	현대	올뉴투싼ix디젤e-VGTR2.0프리미엄	25,803
8193	현대	올뉴투싼ix디젤e-VGTU ii 1.7모던	22,527
8194	현대	올뉴투싼ix디젤e-VGTU ii 1.7스타일	20,673
8195	현대	운전학원용엑센트가솔린1.4코스밋도로연수용	8,075
8196	현대	장애인용그랜저ExclusiveSpecial(익스클루시브스페셜)양발장애	28,841
8197	현대	장애인용그랜저ExclusiveSpecial(익스클루시브스페셜)오른발장애	28,636
8198	현대	장애인용그랜저ExclusiveSpecial(익스클루시브스페셜)오른손오른발장애	28,587
8199	현대	장애인용그랜저ExclusiveSpecial(익스클루시브스페셜)오른손장애	28,628
8200	현대	장애인용그랜저ExclusiveSpecial(익스클루시브스페셜)왼발장애	28,677
8201	현대	장애인용그랜저ExclusiveSpecial(익스클루시브스페셜)왼손오른발장애	28,587
8202	현대	장애인용그랜저ExclusiveSpecial(익스클루시브스페셜)왼손왼발장애	28,628
8203	현대	장애인용그랜저PremiumSpecial(프리미엄스페셜)양발장애	26,100
8204	현대	장애인용그랜저PremiumSpecial(프리미엄스페셜)오른발장애	25,895
8205	현대	장애인용그랜저PremiumSpecial(프리미엄스페셜)오른손오른발장애	25,846
8206	현대	장애인용그랜저PremiumSpecial(프리미엄스페셜)오른손장애	25,887
8207	현대	장애인용그랜저PremiumSpecial(프리미엄스페셜)왼발장애	25,936
8208	현대	장애인용그랜저PremiumSpecial(프리미엄스페셜)왼손오른발장애	25,846
8209	현대	장애인용그랜저PremiumSpecial(프리미엄스페셜)왼손왼발장애	25,887
8210	현대	장애인용아반떼Lpi1.6양발장애	16,593
8211	현대	장애인용아반떼Lpi1.6오른발장애	16,519
8212	현대	장애인용아반떼Lpi1.6오른손오른발장애	16,462
8213	현대	장애인용아반떼Lpi1.6오른손장애	16,388
8214	현대	장애인용아반떼Lpi1.6왼발장애	16,445
8215	현대	장애인용아반떼Lpi1.6왼손오른발장애	16,462
8216	현대	장애인용아반떼Lpi1.6왼손왼발장애	16,388
8217	현대	장애인용엑센트가솔린1.4Modern(모던)양발장애	11,536
8218	현대	장애인용엑센트가솔린1.4Modern(모던)오른발장애	11,332
8219	현대	장애인용엑센트가솔린1.4Modern(모던)오른손장애	11,283
8220	현대	장애인용엑센트가솔린1.4Modern(모던)왼발장애	11,250
8221	현대	장애인용엑센트가솔린1.4Modern(모던)왼손오른발장애	11,365
8222	현대	장애인용엑센트가솔린1.4Modern(모던)왼손왼발장애	11,283
8223	현대	제네시스BH330GRAND	38,282
8224	현대	제네시스BH330GRAND(PRIMEPACK)	41,036
8225	현대	제네시스BH330GRANDA/T	38,282
8226	현대	제네시스BH330GRANDPRIMEPACK	41,036
8227	현대	제네시스BH330GRANDPRIMEPACKA/T	41,036
8228	현대	제네시스BH330LUXURY	43,873

연번	제작사	기종명	기준가격
8229	현대	제네시스BH330LUXURY(PRIMEPACK)	46,118
8230	현대	제네시스BH330LUXURY(VIPPACK)	47,873
8231	현대	제네시스BH330LUXURYA/T	43,873
8232	현대	제네시스BH330LUXURYPRIMEPACK	46,118
8233	현대	제네시스BH330LUXURYVIPPACK	47,873
8234	현대	제네시스BH330LUXURYVIPPACKA/T	47,873
8235	현대	제네시스BH330MODERNA/T	39,042
8236	현대	제네시스BH330MODERNSPECIALA/T	41,985
8237	현대	제네시스BH330PREMIUMA/T	45,270
8238	현대	제네시스BH330PREMIUMDYNAMICEDITIONA/T	46,134
8239	현대	제네시스BH330PREMIUMSPECIALA/T	48,816
8240	현대	제네시스BH330PREMIUMSPECIALDYNAMICEDITIONA/T	49,680
8241	현대	제네시스BH330그랜드,3342	37,718
8242	현대	제네시스BH330그랜드프라임팩,3342	41,036
8243	현대	제네시스BH330럭셔리,3342	43,873
8244	현대	제네시스BH330럭셔리VIP팩,3342	47,873
8245	현대	제네시스BH330럭셔리프라임팩,3342	46,118
8246	현대	제네시스BH380EXCLUSIVEA/T	46,602
8247	현대	제네시스BH380EXCLUSIVEDYNAMICEDITIONA/T	47,457
8248	현대	제네시스BH380LUXURY	44,145
8249	현대	제네시스BH380LUXURYA/T	44,145
8250	현대	제네시스BH380PRESTIGE A/T	52,110
8251	현대	제네시스BH380PRESTIGESPECIALA/T	57,546
8252	현대	제네시스BH380ROYAL	50,273
8253	현대	제네시스BH380ROYAL(VIPPACK)	55,864
8254	현대	제네시스BH380ROYALA/T	50,273
8255	현대	제네시스BH380ROYALVIPPACK	55,864
8256	현대	제네시스BH380ROYALVIPPACKA/T	55,864
8257	현대	제네시스BH380럭셔리,3778	44,145
8258	현대	제네시스BH380로얄,3778	50,273
8259	현대	제네시스BH380로얄VIP팩,3778	55,864
8260	현대	제네시스COUPE200TURBOD	21,090
8261	현대	제네시스COUPE200TURBOD5단	22,636
8262	현대	제네시스COUPE200TURBOP	24,009
8263	현대	제네시스COUPE200TURBOP5단	25,554
8264	현대	제네시스COUPE200TURBOR	26,745
8265	현대	제네시스COUPE200TURBOR5단	28,290
8266	현대	제네시스COUPE380GT-P	27,654
8267	현대	제네시스COUPE380GT-P6단	29,609
8268	현대	제네시스COUPE380GT-R	30,836
8269	현대	제네시스COUPE380GT-R6단	32,790
8270	현대	제네시스EQ9003,3TLuxury	71,818
8271	현대	제네시스EQ9003,3TPremiumLuxury	86,363
8272	현대	제네시스EQ9003,3TPrestige	102,727
8273	현대	제네시스EQ9003,8Luxury	68,181
8274	현대	제네시스EQ9003,8PremiumLuxury	82,727
8275	현대	제네시스EQ9003,8Prestige	99,090
8276	현대	제네시스EQ9005,0Prestige	107,272
8277	현대	제네시스G330Modern	42,364
8278	현대	제네시스G330Premium	47,818
8279	현대	제네시스G330모던	42,273
8280	현대	제네시스G330프리미엄	47,773
8281	현대	제네시스G380Exclusive	49,664
8282	현대	제네시스G380FinestEdition	63,273
8283	현대	제네시스G380Prestige	55,182
8284	현대	제네시스G380익스클루시브	48,267

연번	제작사	기종명	기준가격
8285	현대	제네시스G380파이니스트에디션	62,909
8286	현대	제네시스G380프레스티지	53,631
8287	현대	제네시스G803_3Luxury	43,727
8288	현대	제네시스G803_3PremiumLuxury	50,090
8289	현대	제네시스G803_8Finest	65,181
8290	현대	제네시스G803_8Prestige	56,090
8291	현대	제네시스G80SPORT3_3T	60,454
8292	현대	제네시스PRADALimitedEditionA/T	70,164
8293	현대	제네시스쿠페200TurboDA/T	27,000
8294	현대	제네시스쿠페200TurboDM/T	25,091
8295	현대	제네시스쿠페200TurboPA/T	26,345
8296	현대	제네시스쿠페200TurboPM/T	24,755
8297	현대	제네시스쿠페200TurboRA/T	29,064
8298	현대	제네시스쿠페200TurboRM/T	27,473
8299	현대	제네시스쿠페200TurboRWA/T	30,664
8300	현대	제네시스쿠페200TurboRWM/T	29,073
8301	현대	제네시스쿠페200TURBOTURBOSA/T	30,136
8302	현대	제네시스쿠페200TURBOTURBOSM/T	28,227
8303	현대	제네시스쿠페200터보DA/T	26,505
8304	현대	제네시스쿠페200터보DM/T	24,651
8305	현대	제네시스쿠페200터보SA/T	29,556
8306	현대	제네시스쿠페200터보SM/T	27,702
8307	현대	제네시스쿠페380GTGT-PM/T	30,155
8308	현대	제네시스쿠페380GTGT-RM/T	33,264
8309	현대	제네시스쿠페380GTGT-RWM/T	32,564
8310	현대	제네시스쿠페380GT-P_3778	30,155
8311	현대	제네시스쿠페380GTPA/T	32,136
8312	현대	제네시스쿠페380GTPM/T	30,155
8313	현대	제네시스쿠페380GT-R_3778	33,264
8314	현대	제네시스쿠페380GTRA/T	33,399
8315	현대	제네시스쿠페380GTRM/T	31,545
8316	현대	제네시스쿠페380GTRWA/T	34,564
8317	현대	제네시스쿠페380GTRWM/T	32,564
8318	현대	제네시스쿠페터보D,1998	23,818
8319	현대	제네시스쿠페터보P,1998	24,755
8320	현대	제네시스쿠페터보R,1998	27,473
8321	현대	제네시스프라다GENESISPRADAGP380A/T	63,153
8322	현대	제네시스프라다GENESISPRADAGP500A/T	69,372
8323	현대	제네시스프라다GP380DYNAMICEDITIONA/T	63,540
8324	현대	코나FLUX가솔린Modern	18,074
8325	현대	코나FLUX가솔린Premium	19,964
8326	현대	코나FLUX가솔린Premium	19,964
8327	현대	코나FLUX가솔린PremiumSpecial	21,526
8328	현대	코나FLUX가솔린PremiumSpecial	21,526
8329	현대	코나FLUX디젤Modern	19,636
8330	현대	코나가솔린1.6T-GDiModern2WD	19,045
8331	현대	코나가솔린1.6T-GDiModern4WD	20,681
8332	현대	코나가솔린1.6T-GDiModernART2WD	20,227
8333	현대	코나가솔린1.6T-GDiModernART4WD	21,863
8334	현대	코나가솔린1.6T-GDiModernPOP2WD	20,227
8335	현대	코나가솔린1.6T-GDiModernPOP4WD	21,863
8336	현대	코나가솔린1.6T-GDiModernTECH2WD	20,227
8337	현대	코나가솔린1.6T-GDiModernTECH4WD	21,863
8338	현대	코나가솔린1.6T-GDiPremium2WD	22,045
8339	현대	코나가솔린1.6T-GDiPremium4WD	23,681
8340	현대	코나가솔린1.6T-GDiSmart2WD	17,227

연번	제작사	기종명	기준가격
8341	현대	코나가솔린1.6T-GDiSmart4WD	18,863
8342	현대	코나가솔린1.6터보2WDMoern(모던)	16,830
8343	현대	코나가솔린1.6터보2WDMoernART(모던아트)	17,869
8344	현대	코나가솔린1.6터보2WDMoernPOP(모던팝)	17,869
8345	현대	코나가솔린1.6터보2WDMoernTECH(모던테크)	17,869
8346	현대	코나가솔린1.6터보2WDPremium(프리미엄)	19,481
8347	현대	코나가솔린1.6터보2WDSmart(스마트)	15,218
8348	현대	코나가솔린1.6터보4WDMoern(모던)	18,278
8349	현대	코나가솔린1.6터보4WDMoernART(모던아트)	19,317
8350	현대	코나가솔린1.6터보4WDMoernPOP(모던팝)	19,317
8351	현대	코나가솔린1.6터보4WDMoernTECH(모던테크)	19,317
8352	현대	코나가솔린1.6터보4WDPremium(프리미엄)	20,929
8353	현대	코나가솔린1.6터보4WDSmart(스마트)	16,666
8354	현대	코나디젤1.6(2WD)Moern(모던)	18,393
8355	현대	코나디젤1.6(2WD)MoernART(모던아트)	19,440
8356	현대	코나디젤1.6(2WD)MoernPOP(모던팝)	19,440
8357	현대	코나디젤1.6(2WD)MoernTECH(모던테크)	19,440
8358	현대	코나디젤1.6(2WD)Premium(프리미엄)	21,044
8359	현대	코나디젤1.6(2WD)Smart(스마트)	16,789
8360	현대	코나디젤e-VGT1.6Moern2WD	20,818
8361	현대	코나디젤e-VGT1.6MoernART2WD	22,000
8362	현대	코나디젤e-VGT1.6MoernPOP2WD	22,000
8363	현대	코나디젤e-VGT1.6MoernTECH2WD	22,000
8364	현대	코나디젤e-VGT1.6Premium2WD	23,818
8365	현대	코나디젤e-VGT1.6Smart2WD	19,000
8366	현대	코나일렉트릭Moern(모던)	39,777
8367	현대	코나일렉트릭Premium(프리미엄)	41,487
8368	현대	클릭1.3SOHC네티고급형A/T	7,327
8369	현대	클릭1.3SOHC네티고급형M/T	6,273
8370	현대	클릭1.3SOHC네티기본형A/T	7,109
8371	현대	클릭1.3SOHC네티기본형M/T	6,055
8372	현대	클릭1.3SOHC월드고급형A/T	8,616
8373	현대	클릭1.3SOHC월드고급형M/T	7,545
8374	현대	클릭1.3SOHC월드기본형A/T	8,027
8375	현대	클릭1.3SOHC월드기본형M/T	7,038
8376	현대	클릭1.3SOHC월드슈퍼형A/T	9,412
8377	현대	클릭1.3SOHC월드슈퍼형M/T	8,340
8378	현대	클릭1.3SOHC인터고급형A/T	7,855
8379	현대	클릭1.3SOHC인터고급형M/T	6,800
8380	현대	클릭1.3SOHC인터기본형A/T	7,627
8381	현대	클릭1.3SOHC인터기본형M/T	6,573
8382	현대	클릭1.3엘레강스스페셜A/T	8,464
8383	현대	클릭1.3엘레강스스페셜M/T	7,409
8384	현대	클릭1.4DOHC디럭스	8,582
8385	현대	클릭1.4DOHC디럭스A/T	9,809
8386	현대	클릭1.4DOHC디럭스M/T	8,582
8387	현대	클릭1.4DOHC인터A/T	8,527
8388	현대	클릭1.4DOHC인터M/T	7,464
8389	현대	클릭1.4DOHC네티A/T	7,936
8390	현대	클릭1.4DOHC네티M/T	6,873
8391	현대	클릭1.4DOHC벨류	7,909
8392	현대	클릭1.4DOHC벨류A/T	9,136
8393	현대	클릭1.4DOHC벨류M/T	7,909
8394	현대	클릭1.4DOHC벨류플러스팩	7,263
8395	현대	클릭1.4DOHC벨류플러스팩A/T	9,455
8396	현대	클릭1.4DOHC벨류플러스팩M/T	8,227

연번	제작사	기종명	기준가격
8397	현대	클릭1.4DOHCWA/T양발장애	9,681
8398	현대	클릭1.4DOHCWA/T오른발장애	9,454
8399	현대	클릭1.4DOHCWA/T오른손장애	9,400
8400	현대	클릭1.4DOHCWA/T왼발장애	9,363
8401	현대	클릭1.4DOHCWA/T왼손오른발장애	9,490
8402	현대	클릭1.4DOHCWA/T왼손왼발장애	9,400
8403	현대	클릭1.4DOHCw럭서리	9,127
8404	현대	클릭1.4DOHCw럭서리A/T	10,355
8405	현대	클릭1.4DOHCw럭서리M/T	9,127
8406	현대	클릭1.4DOHCw럭서리팬시팩 I A/T	10,955
8407	현대	클릭1.4DOHCw럭서리팬시팩 I M/T	9,727
8408	현대	클릭1.4DOHCW월드A/T양발장애	9,936
8409	현대	클릭1.4DOHCW월드A/T오른발장애	9,709
8410	현대	클릭1.4DOHCW월드A/T오른손장애	9,654
8411	현대	클릭1.4DOHCW월드A/T왼발장애	9,618
8412	현대	클릭1.4DOHCW월드A/T왼손오른발장애	9,745
8413	현대	클릭1.4DOHCW월드A/T왼손왼발장애	9,654
8414	현대	클릭1.4DOHCW월드고급형A/T	9,699
8415	현대	클릭1.4DOHCW월드고급형M/T	8,636
8416	현대	클릭1.4DOHCW월드기본형A/T	8,854
8417	현대	클릭1.4DOHCW월드기본형M/T	7,790
8418	현대	클릭1.4DOHCW월드최고급형A/T	10,536
8419	현대	클릭1.4DOHCW월드최고급형M/T	9,472
8420	현대	클릭1.4DOHCw팬시팩 I	8,581
8421	현대	클릭1.5DOHC월드고급형A/T	8,822
8422	현대	클릭1.5DOHC월드고급형M/T	7,752
8423	현대	클릭1.5DOHC월드기본형A/T	8,590
8424	현대	클릭1.5DOHC월드기본형M/T	7,598
8425	현대	클릭1.5DOHC월드슈퍼형A/T	9,616
8426	현대	클릭1.5DOHC월드슈퍼형M/T	8,546
8427	현대	클릭1.5DOHC인터A/T	8,055
8428	현대	클릭1.5DOHC인터M/T	7,000
8429	현대	클릭1.5VGT디럭스A/T	11,382
8430	현대	클릭1.5VGT디럭스M/T	10,118
8431	현대	클릭1.5VGT인터M/T	9,936
8432	현대	클릭1.5VGT네티M/T	9,963
8433	현대	클릭1.5VGTn벨류	10,373
8434	현대	클릭1.5WA/T양발장애	8,381
8435	현대	클릭1.5WA/T오른발장애	8,154
8436	현대	클릭1.5WA/T오른손장애	8,100
8437	현대	클릭1.5WA/T왼발장애	8,063
8438	현대	클릭1.5WA/T왼손오른발장애	8,190
8439	현대	클릭1.5WA/T왼손왼발장애	8,100
8440	현대	클릭1.5프리미엄A/T	9,464
8441	현대	클릭1.5프리미엄M/T	8,409
8442	현대	클릭1.5프리미엄플러스A/T	10,109
8443	현대	클릭1.5프리미엄플러스M/T	9,055
8444	현대	클릭1.6DOHC디럭스A/T	9,200
8445	현대	클릭1.6DOHC디럭스M/T	8,118
8446	현대	클릭1.6DOHC인터A/T	8,973
8447	현대	클릭1.6DOHC인터M/T	7,909
8448	현대	클릭1.6DOHCW월드고급형A/T	10,163
8449	현대	클릭1.6DOHCW월드고급형M/T	9,100
8450	현대	클릭1.6DOHCW월드기본형A/T	9,299
8451	현대	클릭1.6DOHCW월드기본형M/T	8,236
8452	현대	클릭1.6DOHCW월드최고급형A/T	10,999

연번	제작사	기종명	기준가격
8453	현대	클릭1.6DOHCW월드최고급형M/T	9,936
8454	현대	클릭1.6DOHCw팬시팩 II	9,136
8455	현대	클릭1.6DOHCw프리미어	8,381
8456	현대	클릭1.6DOHCw프리미어A/T	9,464
8457	현대	클릭1.6DOHCw프리미어M/T	8,382
8458	현대	클릭1.6DOHCw프리미어팬시팩 1 A/T	10,218
8459	현대	클릭1.6DOHCw프리미어팬시팩 1 M/T	9,136
8460	현대	테라칸2.5인터쿨러디젤2WDEX250고급형	17,413
8461	현대	테라칸2.5인터쿨러디젤2WDEX250고급형A/T	19,020
8462	현대	테라칸2.5인터쿨러디젤2WDEX250기본형	16,412
8463	현대	테라칸2.5인터쿨러디젤2WDEX250기본형A/T	18,021
8464	현대	테라칸2.5인터쿨러디젤4WDEX250고급형	17,557
8465	현대	테라칸2.5인터쿨러디젤4WDEX250기본형	16,938
8466	현대	테라칸2.5인터쿨러디젤4WDJX250고급형	21,538
8467	현대	테라칸2.5인터쿨러디젤4WDJX250고급형A/T	23,148
8468	현대	테라칸2.5인터쿨러디젤4WDJX250기본형	19,502
8469	현대	테라칸2.5인터쿨러디젤4WDJX250기본형A/T	21,111
8470	현대	테라칸2.5인터쿨러디젤4WDJX250월드컵A/T	22,131
8471	현대	테라칸2.5인터쿨러디젤4WDJX250월드컵M/T	20,510
8472	현대	테라칸2.5인터쿨러디젤4WDJX250최고급형	21,399
8473	현대	테라칸2.9CRDi디젤2WDEX290기본형A/T	21,445
8474	현대	테라칸2.9CRDi디젤2WDEX290기본형M/T	19,836
8475	현대	테라칸2.9CRDi디젤2WDJX290고급형A/T	22,527
8476	현대	테라칸2.9CRDi디젤2WDJX290고급형M/T	20,918
8477	현대	테라칸2.9CRDi디젤2WDJX290기본형A/T	22,009
8478	현대	테라칸2.9CRDi디젤2WDJX290기본형M/T	20,400
8479	현대	테라칸2.9CRDi디젤4WDJX290블랙스페셜A/T	24,627
8480	현대	테라칸2.9CRDi디젤4WDJX290블랙스페셜M/T	23,018
8481	현대	테라칸2.9CRDi디젤4WDJX290최고급형A/T	24,627
8482	현대	테라칸2.9CRDi디젤4WDJX290최고급형M/T	23,018
8483	현대	테라칸2.9CRDi디젤JX290골드급형4WDA/T	27,073
8484	현대	테라칸2.9CRDi디젤JX290골드급형4WDM/T	25,464
8485	현대	테라칸2.9CRDi디젤JX290골드급형블랙스페셜A/T	27,073
8486	현대	테라칸2.9CRDi디젤JX290골드급형블랙스페셜M/T	25,464
8487	현대	테라칸2.9CRDi디젤JX290골드최고급형4WDA/T	28,000
8488	현대	테라칸2.9CRDi디젤JX290골드최고급형4WDM/T	26,391
8489	현대	테라칸2.9CRDi디젤JX290골드최고급형블랙스페셜A/T	28,000
8490	현대	테라칸2.9CRDi디젤JX290골드최고급형블랙스페셜M/T	26,391
8491	현대	테라칸2.9CRDi인터쿨러디젤2WD/4WDEX290고급형A/T	21,290
8492	현대	테라칸2.9CRDi인터쿨러디젤2WD/4WDEX290고급형M/T	19,681
8493	현대	테라칸2.9CRDi인터쿨러디젤2WD/4WDEX290기본형A/T	20,290
8494	현대	테라칸2.9CRDi인터쿨러디젤2WD/4WDEX290기본형M/T	18,681
8495	현대	테라칸2.9CRDi인터쿨러디젤4WDEX290고급형A/T	20,545
8496	현대	테라칸2.9CRDi인터쿨러디젤4WDEX290고급형M/T	18,863
8497	현대	테라칸2.9CRDi인터쿨러디젤4WDEX290기본형A/T	19,881
8498	현대	테라칸2.9CRDi인터쿨러디젤4WDEX290기본형M/T	18,200
8499	현대	테라칸2.9CRDi인터쿨러디젤4WDJX290골드급형A/T	25,936
8500	현대	테라칸2.9CRDi인터쿨러디젤4WDJX290골드급형M/T	24,327
8501	현대	테라칸2.9CRDi인터쿨러디젤4WDJX290골드블랙스페셜A/T	25,627
8502	현대	테라칸2.9CRDi인터쿨러디젤4WDJX290골드블랙스페셜M/T	24,018
8503	현대	테라칸2.9CRDi인터쿨러디젤4WDJX290골드최고급형A/T	26,818
8504	현대	테라칸2.9CRDi인터쿨러디젤4WDJX290골드최고급형M/T	25,209
8505	현대	테라칸2.9CRDi인터쿨러디젤4WDJX290골드최고급형블랙스페셜A/T	27,454
8506	현대	테라칸2.9CRDi인터쿨러디젤4WDJX290골드최고급형블랙스페셜M/T	26,390
8507	현대	테라칸2.9CRDi인터쿨러디젤4WDJX290기본형A/T	23,463
8508	현대	테라칸2.9CRDi인터쿨러디젤4WDJX290기본형M/T	21,854



연번	제작사	기종명	기준가격
8509	현대	테라칸2.9CRDi인터쿨러디젤4WDJX290월드컵A/T	24,281
8510	현대	테라칸2.9CRDi인터쿨러디젤4WDJX290월드컵M/T	22,672
8511	현대	테라칸3.5V6DOHC가솔린VX350블랙스페셜	31,218
8512	현대	테라칸3.5V6DOHC가솔린VX350최고급형	31,218
8513	현대	투스카니2.0GL고급형A/T	14,118
8514	현대	투스카니2.0GL고급형M/T	12,882
8515	현대	투스카니2.0GL기본형M/T	11,809
8516	현대	투스카니2.0GTS(Ⅰ)고급형A/T	18,782
8517	현대	투스카니2.0GTS(Ⅰ)고급형M/T	17,545
8518	현대	투스카니2.0GTS(Ⅰ)기본형A/T	16,827
8519	현대	투스카니2.0GTS(Ⅰ)기본형M/T	15,591
8520	현대	투스카니2.0GTS(Ⅰ)레드팩A/T	19,609
8521	현대	투스카니2.0GTS(Ⅰ)레드팩M/T	18,373
8522	현대	투스카니2.0GTS(Ⅰ)프리미엄사운드팩A/T	16,882
8523	현대	투스카니2.0GTS(Ⅰ)프리미엄사운드팩M/T	15,645
8524	현대	투스카니2.0GTS(Ⅱ)기본형M/T	17,745
8525	현대	투스카니2.0GTS(Ⅱ)레드팩M/T	19,427
8526	현대	투스카니2.0GTS고급형A/T	16,583
8527	현대	투스카니2.0GTS고급형M/T	15,354
8528	현대	투스카니2.0GTS기본형A/T	15,491
8529	현대	투스카니2.0GTS기본형M/T	14,262
8530	현대	투스카니2.0GTS슈퍼형A/T	17,685
8531	현대	투스카니2.0GTS슈퍼형M/T	16,455
8532	현대	투스카니2.0GT고급형A/T	15,642
8533	현대	투스카니2.0GT고급형M/T	14,289
8534	현대	투스카니2.0GT기본형A/T	18,145
8535	현대	투스카니2.0GT기본형M/T	16,909
8536	현대	투스카니2.0GT프리미엄사운드팩A/T	16,882
8537	현대	투스카니2.0GT프리미엄사운드팩M/T	15,645
8538	현대	투스카니2.7ELISA고급형A/T	21,382
8539	현대	투스카니2.7ELISA고급형M/T	21,382
8540	현대	투스카니2.7ELISA레드팩A/T	23,255
8541	현대	투스카니2.7ELISA레드팩M/T	23,254
8542	현대	투스카니2.7ELISA슈퍼형A/T	22,064
8543	현대	투스카니2.7ELISA슈퍼형M/T	22,064
8544	현대	투싼CRDi디젤4WDJX고급형	17,454
8545	현대	투싼CRDi디젤4WDJX기본형	16,647
8546	현대	투싼CRDi디젤4WDMXL고급형	20,732
8547	현대	투싼CRDi디젤4WDMXL스타일팩	21,099
8548	현대	투싼CRDi디젤4WDMXL최고급형	21,777
8549	현대	투싼CRDi디젤4WDMX고급형	19,042
8550	현대	투싼CRDi디젤4WDMX스타일팩	19,438
8551	현대	투싼CRDi디젤4WDMX최고급형	19,841
8552	현대	투싼ix가솔린2WDLX20PremierA/T	21,400
8553	현대	투싼ix가솔린2WDX20WannabeA/T	17,973
8554	현대	투싼ix가솔린세타II2.02WDLX20PREMIER	19,955
8555	현대	투싼ix가솔린세타II2.02WDX20WANNABE	17,000
8556	현대	투싼ix디젤2WDLMX20PremiumA/T	26,100
8557	현대	투싼ix디젤2WDLX20LuxuryA/T	23,009
8558	현대	투싼ix디젤2WDLX20PremierA/T	24,182
8559	현대	투싼ix디젤2WDLX20SmartPackA/T	23,655
8560	현대	투싼ix디젤2WDX20DeluxeA/T	20,473
8561	현대	투싼ix디젤2WDX20DeluxeM/T	18,955
8562	현대	투싼ix디젤2WDX20LuxuryA/T	20,882
8563	현대	투싼ix디젤2WDX20LuxuryM/T	19,364
8564	현대	투싼ix디젤4WDLMX20PremiumA/T	27,718

연번	제작사	기종명	기준가격
8565	현대	투싼x디젤4WDLX20PremierA/T	25,755
8566	현대	투싼x디젤4WDX20LuxuryA/T	22,500
8567	현대	투싼x디젤4WDX20LuxuryM/T	20,982
8568	현대	투싼가솔린1.6T2WD모던	22,500
8569	현대	투싼가솔린1.6T2WD모던피버	23,136
8570	현대	투싼가솔린1.6T2WD스마트	21,181
8571	현대	투싼가솔린1.6T2WD스타일	20,454
8572	현대	투싼가솔린1.6T2WD스타일피버	21,182
8573	현대	투싼가솔린1.6T2WD프리미엄	25,136
8574	현대	투싼가솔린1.6터보Modern(모던)	19,235
8575	현대	투싼가솔린1.6터보Premium(프리미엄)	21,649
8576	현대	투싼가솔린세타 II 2.0(2WD)LMX20Premium	21,818
8577	현대	투싼가솔린세타 II 2.0(2WD)LX20Luxury	18,954
8578	현대	투싼가솔린세타 II 2.0(2WD)LX20Premier	19,955
8579	현대	투싼가솔린세타 II 2.0(2WD)X20Wannabe	17,000
8580	현대	투싼디젤2.0Modern(모던)	20,921
8581	현대	투싼디젤2.0Premium(프리미엄)	23,294
8582	현대	투싼디젤2.0Smart(스마트)	19,882
8583	현대	투싼디젤2WD(2.0VGT)JX고급형	16,927
8584	현대	투싼디젤2WD(2.0VGT)JX고급형A/T	18,164
8585	현대	투싼디젤2WD(2.0VGT)JX고급형M/T	16,927
8586	현대	투싼디젤2WD(2.0VGT)JX기본형	16,709
8587	현대	투싼디젤2WD(2.0VGT)JX기본형(밀리언스페셜모델)	18,609
8588	현대	투싼디젤2WD(2.0VGT)JX기본형A/T	17,964
8589	현대	투싼디젤2WD(2.0VGT)JX기본형M/T	16,709
8590	현대	투싼디젤2WD(2.0VGT)MXL고급형	21,881
8591	현대	투싼디젤2WD(2.0VGT)MXL고급형A/T	21,882
8592	현대	투싼디젤2WD(2.0VGT)MXL고급형M/T	18,502
8593	현대	투싼디젤2WD(2.0VGT)MXL기본형A/T	18,547
8594	현대	투싼디젤2WD(2.0VGT)MXL기본형M/T	17,318
8595	현대	투싼디젤2WD(2.0VGT)MXL스타일팩A/T	21,718
8596	현대	투싼디젤2WD(2.0VGT)MXL최고급형	23,218
8597	현대	투싼디젤2WD(2.0VGT)MXL최고급형A/T	23,327
8598	현대	투싼디젤2WD(2.0VGT)MXL최고급형M/T	19,419
8599	현대	투싼디젤2WD(2.0VGT)MXSTYLEPACK	20,500
8600	현대	투싼디젤2WD(2.0VGT)MX고급형	18,855
8601	현대	투싼디젤2WD(2.0VGT)MX고급형A/T	20,109
8602	현대	투싼디젤2WD(2.0VGT)MX고급형M/T	18,855
8603	현대	투싼디젤2WD(2.0VGT)MX기본형A/T	16,638
8604	현대	투싼디젤2WD(2.0VGT)MX기본형M/T	15,409
8605	현대	투싼디젤2WD(2.0VGT)MX스타일팩	20,500
8606	현대	투싼디젤2WD(2.0VGT)MX최고급형	19,645
8607	현대	투싼디젤2WD(2.0VGT)MX최고급형A/T	20,900
8608	현대	투싼디젤2WD(2.0VGT)MX최고급형M/T	19,645
8609	현대	투싼디젤2WD(2.0VGT)고급형	19,190
8610	현대	투싼디젤2WD(2.0VGT)고급형스타일팩	19,556
8611	현대	투싼디젤2WD(2.0VGT)럭셔리MX	20,691
8612	현대	투싼디젤2WD(2.0VGT)럭셔리MXL	22,027
8613	현대	투싼디젤2WD(2.0VGT)레이디MX	19,845
8614	현대	투싼디젤2WD(2.0VGT)비즈니스JX	17,727
8615	현대	투싼디젤2WD(2.0VGT)에스티모델	18,863
8616	현대	투싼디젤2WD(2.0VGT)최고급형	23,327
8617	현대	투싼디젤4WD(2.0VGT)JX고급형A/T	16,354
8618	현대	투싼디젤4WD(2.0VGT)JX고급형M/T	15,123
8619	현대	투싼디젤4WD(2.0VGT)JX기본형A/T	16,005
8620	현대	투싼디젤4WD(2.0VGT)JX기본형M/T	18,764

연번	제작사	기종명	기준가격
8621	현대	투싼디젤4WD(2.0VGT)MX	19,973
8622	현대	투싼디젤4WD(2.0VGT)MXL	22,027
8623	현대	투싼디젤4WD(2.0VGT)MXL고급형A/T	21,135
8624	현대	투싼디젤4WD(2.0VGT)MXL고급형M/T	22,427
8625	현대	투싼디젤4WD(2.0VGT)MXL기본형A/T	20,090
8626	현대	투싼디젤4WD(2.0VGT)MXL기본형M/T	18,859
8627	현대	투싼디젤4WD(2.0VGT)MXL최고급형A/T	22,053
8628	현대	투싼디젤4WD(2.0VGT)MXL최고급형M/T	20,823
8629	현대	투싼디젤4WD(2.0VGT)MX고급형A/T	18,593
8630	현대	투싼디젤4WD(2.0VGT)MX고급형M/T	20,273
8631	현대	투싼디젤4WD(2.0VGT)MX기본형A/T	18,181
8632	현대	투싼디젤4WD(2.0VGT)MX기본형M/T	16,950
8633	현대	투싼디젤4WD(2.0VGT)MX최고급형A/T	19,411
8634	현대	투싼디젤4WD(2.0VGT)MX최고급형M/T	18,181
8635	현대	투싼디젤e-VGTR2.0(2WD)LMX20Premium	24,545
8636	현대	투싼디젤e-VGTR2.0(2WD)LX20Luxury	21,727
8637	현대	투싼디젤e-VGTR2.0(2WD)LX20Premier	22,727
8638	현대	투싼디젤e-VGTR2.0(2WD)X20Deluxe	17,909
8639	현대	투싼디젤e-VGTR2.0(2WD)X20Luxury	18,681
8640	현대	투싼디젤e-VGTR2.0(4WD)LMX20Premium	26,181
8641	현대	투싼디젤e-VGTR2.0(4WD)LX20Premier	24,090
8642	현대	투싼디젤e-VGTR2.0(4WD)X20Luxury	21,272
8643	현대	투싼디젤E-VGTR2.02WD모던	24,363
8644	현대	투싼디젤E-VGTR2.02WD모던스페셜	25,273
8645	현대	투싼디젤E-VGTR2.02WD스마트	22,772
8646	현대	투싼디젤E-VGTR2.02WD스타일	20,455
8647	현대	투싼디젤E-VGTR2.02WD스타일스페셜	22,864
8648	현대	투싼디젤E-VGTR2.02WD익스트림에디션	26,636
8649	현대	투싼디젤E-VGTR2.02WD프리미엄	26,954
8650	현대	투싼디젤E-VGTU II -1.72WD모던	23,409
8651	현대	투싼디젤E-VGTU II -1.72WD모던퍼버	24,045
8652	현대	투싼디젤E-VGTU II -1.72WD스마트	22,090
8653	현대	투싼디젤E-VGTU II -1.72WD스타일	21,363
8654	현대	투싼디젤E-VGTU II -1.72WD스타일퍼버	22,091
8655	현대	투싼디젤E-VGTU II -1.72WD프리미엄	26,045
8656	현대	투싼메트로2WD( $\beta$ -2.0VVT)MX	16,473
8657	현대	투싼메트로2WD( $\beta$ -2.0VVT)MXL	18,482
8658	현대	투싼메트로2WD( $\beta$ -2.0VVT)Wannabe	15,036
8659	현대	투싼메트로2WD( $\beta$ -2.0VVT)wannabe,1975	15,036
8660	현대	투싼메트로2WD( $\beta$ -2.0VVT)스타일팩	16,181
8661	현대	투싼메트로2WD( $\beta$ -2.0VVT)가솔린MAX	16,181
8662	현대	투싼메트로2WD( $\beta$ -2.0VVT)가솔린MAXL	18,190
8663	현대	투싼메트로2WD( $\beta$ -2.0VVT)가솔린)Wannabe	15,036
8664	현대	투싼메트로2WD( $\beta$ -2.0VVT)가솔린)밀리언스페셜모델	15,155
8665	현대	투싼스마트스트림디젤1.6Modern(모던)	20,520
8666	현대	투싼스마트스트림디젤1.6Premium(프리미엄)	22,893
8667	현대	투싼스마트스트림디젤1.6Smart(스마트)	19,481
8668	현대	투싼얼티밋에디션(UltimateEdition)가솔린1.6터보	22,770
8669	현대	투싼얼티밋에디션(UltimateEdition)디젤2.0	24,259
8670	현대	투싼얼티밋에디션(UltimateEdition)스마트스트림디젤1.6	23,858
8671	현대	트라제XG6인승2.7V6DOHC가솔린골드A/TU4HPS101	20,264
8672	현대	트라제XG6인승2.7V6DOHC가솔린골드A/TU4HPS158	19,063
8673	현대	트라제XG6인승2.7V6DOHC가솔린골드A/TU4HPS1PA	21,567
8674	현대	트라제XG6인승2.7V6DOHC가솔린골드A/TU4HPS1PV	20,384
8675	현대	트라제XG6인승2.7V6DOHC가솔린골드고급형	23,955
8676	현대	트라제XG6인승2.7V6DOHC가솔린골드기본형	21,277

연번	제작사	기종명	기준가격
8677	현대	트라제XG7인승가솔린2.0DOHCGLA/TU4JDS101	13,480
8678	현대	트라제XG7인승가솔린2.0DOHCGLA/TU4JDS104	13,801
8679	현대	트라제XG7인승가솔린2.0DOHCGLA/TU4JDS1P1	14,231
8680	현대	트라제XG7인승가솔린2.0DOHCGLA/TU4JDS1P2	14,392
8681	현대	트라제XG7인승가솔린2.0DOHCGLA/TU4JDS1P3	14,282
8682	현대	트라제XG7인승가솔린2.0DOHCGLA/TU4JDS1P4	14,644
8683	현대	트라제XG7인승가솔린2.0DOHCGLA/TU4JDS1P5	14,536
8684	현대	트라제XG7인승가솔린2.0DOHCGLA/TU4JDS1P6	15,125
8685	현대	트라제XG7인승가솔린2.0DOHCGLA/TU4JDS1P7	15,075
8686	현대	트라제XG7인승가솔린2.0DOHCGLA/TU4JDS1P8	15,557
8687	현대	트라제XG7인승가솔린2.0DOHCGLA/TU4JDS1PJ	14,054
8688	현대	트라제XG7인승가솔린2.0DOHCGLM/TU4JDP101	12,493
8689	현대	트라제XG7인승가솔린2.0DOHCGLM/TU4JDP104	12,704
8690	현대	트라제XG7인승가솔린2.0DOHCGLM/TU4JDP1P1	13,134
8691	현대	트라제XG7인승가솔린2.0DOHCGLM/TU4JDP1P2	13,295
8692	현대	트라제XG7인승가솔린2.0DOHCGLM/TU4JDP1P3	13,185
8693	현대	트라제XG7인승가솔린2.0DOHCGLM/TU4JDP1P4	13,548
8694	현대	트라제XG7인승가솔린2.0DOHCGLM/TU4JDP1P5	13,438
8695	현대	트라제XG7인승가솔린2.0DOHCGLM/TU4JDP1P6	14,029
8696	현대	트라제XG7인승가솔린2.0DOHCGLM/TU4JDP1P7	13,979
8697	현대	트라제XG7인승가솔린2.0DOHCGLM/TU4JDP1P8	14,459
8698	현대	트라제XG7인승가솔린2.0DOHCGLM/TU4JDP1PJ	12,957
8699	현대	트라제XG7인승가솔린2.0DOHCGLSA/TU4JES101	15,304
8700	현대	트라제XG7인승가솔린2.0DOHCGLSA/TU4JES108	15,448
8701	현대	트라제XG7인승가솔린2.0DOHCGLSA/TU4JES157	15,152
8702	현대	트라제XG7인승가솔린2.0DOHCGLSA/TU4JES191	15,110
8703	현대	트라제XG7인승가솔린2.0DOHCGLSA/TU4JES1PB	16,131
8704	현대	트라제XG7인승가솔린2.0DOHCGLSA/TU4JES1PC	17,398
8705	현대	트라제XG7인승가솔린2.0DOHCGLSA/TU4JES1PD	18,655
8706	현대	트라제XG7인승가솔린2.0DOHCGLSA/TU4JES1PN	15,541
8707	현대	트라제XG7인승가솔린2.0DOHCGLSA/TU4JES1PQ	15,702
8708	현대	트라제XG7인승가솔린2.0DOHCGLSA/TU4JES1PR	15,994
8709	현대	트라제XG7인승가솔린2.0DOHCGLSM/TU4JEP101	13,759
8710	현대	트라제XG7인승가솔린2.0DOHCGLSM/TU4JEP108	14,350
8711	현대	트라제XG7인승가솔린2.0DOHCGLSM/TU4JEP157	14,054
8712	현대	트라제XG7인승가솔린2.0DOHCGLSM/TU4JEP191	14,011
8713	현대	트라제XG7인승가솔린2.0DOHCGLSM/TU4JEP1PB	15,034
8714	현대	트라제XG7인승가솔린2.0DOHCGLSM/TU4JEP1PC	16,300
8715	현대	트라제XG7인승가솔린2.0DOHCGLSM/TU4JEP1PD	17,557
8716	현대	트라제XG7인승가솔린2.0DOHCGLSM/TU4JEP1PN	14,442
8717	현대	트라제XG7인승가솔린2.0DOHCGLSM/TU4JEP1PQ	14,603
8718	현대	트라제XG7인승가솔린2.0DOHCGLSM/TU4JEP1PR	14,899
8719	현대	트라제XG7인승가솔린2.0DOHCGLS고급형	17,700
8720	현대	트라제XG7인승가솔린2.0DOHCGLS고급형A/T	17,700
8721	현대	트라제XG7인승가솔린2.0DOHCGLS고급형M/T	15,926
8722	현대	트라제XG7인승가솔린2.0DOHCGLS기본형	16,418
8723	현대	트라제XG7인승가솔린2.0DOHCGLS기본형A/T	16,418
8724	현대	트라제XG7인승가솔린2.0DOHCGLS기본형M/T	14,761
8725	현대	트라제XG7인승가솔린2.0DOHCGL고급형	15,600
8726	현대	트라제XG7인승가솔린2.0DOHCGL고급형A/T	15,600
8727	현대	트라제XG7인승가솔린2.0DOHCGL고급형M/T	14,153
8728	현대	트라제XG7인승가솔린2.0DOHCGL기본형	14,445
8729	현대	트라제XG7인승가솔린2.0DOHCGL기본형A/T	14,445
8730	현대	트라제XG7인승가솔린2.0DOHCGL기본형M/T	12,998
8731	현대	트라제XG7인승디젤2.0GLS고급형A/T	19,255
8732	현대	트라제XG7인승디젤2.0GLS고급형M/T	17,498

연번	제작사	기종명	기준가격
8733	현대	트라제XG7인승디젤2.0GLS기본형A/T	19,018
8734	현대	트라제XG7인승디젤2.0GLS기본형M/T	16,333
8735	현대	트라제XG7인승디젤2.0GL고급형M/T	15,954
8736	현대	트라제XG7인승디젤2.0GL기본형A/T	17,236
8737	현대	트라제XG7인승디젤2.0GL기본형M/T	14,899
8738	현대	트라제XG9인승2.7V6DOHCLPGGLA/TU4SGS101	14,818
8739	현대	트라제XG9인승2.7V6DOHCLPGGLA/TU4SGS104	15,028
8740	현대	트라제XG9인승2.7V6DOHCLPGGLA/TU4SGS1P1	15,427
8741	현대	트라제XG9인승2.7V6DOHCLPGGLA/TU4SGS1P2	15,581
8742	현대	트라제XG9인승2.7V6DOHCLPGGLA/TU4SGS1P3	15,472
8743	현대	트라제XG9인승2.7V6DOHCLPGGLA/TU4SGS1P4	15,827
8744	현대	트라제XG9인승2.7V6DOHCLPGGLA/TU4SGS1P5	15,718
8745	현대	트라제XG9인승2.7V6DOHCLPGGLA/TU4SGS1P6	16,281
8746	현대	트라제XG9인승2.7V6DOHCLPGGLA/TU4SGS1P7	16,236
8747	현대	트라제XG9인승2.7V6DOHCLPGGLA/TU4SGS1P8	16,690
8748	현대	트라제XG9인승2.7V6DOHCLPGGLA/TU4SGS1PJ	15,263
8749	현대	트라제XG9인승2.7V6DOHCLPGGLSA/TU4SHS101	16,090
8750	현대	트라제XG9인승2.7V6DOHCLPGGLSA/TU4SHS108	16,654
8751	현대	트라제XG9인승2.7V6DOHCLPGGLSA/TU4SHS157	16,372
8752	현대	트라제XG9인승2.7V6DOHCLPGGLSA/TU4SHS191	16,336
8753	현대	트라제XG9인승2.7V6DOHCLPGGLSA/TU4SHS1PB	17,309
8754	현대	트라제XG9인승2.7V6DOHCLPGGLSA/TU4SHS1PC	18,509
8755	현대	트라제XG9인승2.7V6DOHCLPGGLSA/TU4SHS1PD	19,700
8756	현대	트라제XG9인승2.7V6DOHCLPGGLSA/TU4SHS1PN	16,745
8757	현대	트라제XG9인승2.7V6DOHCLPGGLSA/TU4SHS1PQ	16,900
8758	현대	트라제XG9인승2.7V6DOHCLPGGLSA/TU4SHS1PR	17,181
8759	현대	트라제XG9인승2.7V6DOHCLPGGLS고급형	16,836
8760	현대	트라제XG9인승2.7V6DOHCLPGGLS기본형	16,590
8761	현대	트라제XG9인승2.7V6DOHCLPGGLS최고급형	17,045
8762	현대	트라제XG9인승2.7V6DOHCLPGGL고급형	15,727
8763	현대	트라제XG9인승2.7V6DOHCLPGGL기본형	15,190
8764	현대	트라제XG9인승2.7V6DOHCLPG골드A/TU4SJS101	17,363
8765	현대	트라제XG9인승2.7V6DOHCLPG골드A/TU4SJS157	17,645
8766	현대	트라제XG9인승2.7V6DOHCLPG골드A/TU4SJS194	18,018
8767	현대	트라제XG9인승2.7V6DOHCLPG골드A/TU4SJS1PK	18,154
8768	현대	트라제XG9인승2.7V6DOHCLPG골드A/TU4SJS1PL	19,354
8769	현대	트라제XG9인승2.7V6DOHCLPG골드A/TU4SJS1PN	21,663
8770	현대	트라제XG9인승2.7V6DOHCLPG골드A/TU4SJS1PS	18,436
8771	현대	트라제XG9인승2.7V6DOHCLPG골드A/TU4SJS1PT	19,018
8772	현대	트라제XG9인승2.7V6DOHCLPG골드A/TU4SJS1PU	20,500
8773	현대	트라제XG9인승2.7V6DOHCLPG골드고급형	18,336
8774	현대	트라제XG9인승2.7V6DOHCLPG골드기본형	17,863
8775	현대	트라제XG9인승2.7V6DOHCLPG골드최고급형	20,045
8776	현대	트라제XG9인승LPGFO-27L9-A1	17,045
8777	현대	트라제XG9인승디젤2.0GLS고급형	17,809
8778	현대	트라제XG9인승디젤2.0GLS기본형	17,673
8779	현대	트라제XG9인승디젤2.0GLS최고급형	18,218
8780	현대	트라제XG9인승디젤2.0VGTGLS고급형	17,809
8781	현대	트라제XG9인승디젤2.0VGTGLS기본형	17,673
8782	현대	트라제XG9인승디젤2.0VGTGLS최고급형	18,218
8783	현대	트라제XG9인승디젤2.0VGTGL고급형	17,300
8784	현대	트라제XG9인승디젤2.0VGTGL기본형	17,055
8785	현대	트라제XG9인승디젤2.0VGT골드고급형	20,482
8786	현대	트라제XG9인승디젤2.0VGT골드기본형	20,082
8787	현대	트라제XG9인승디젤2.0VGT골드월드컵스페셜	20,936
8788	현대	트라제XG9인승디젤2.0VGT골드최고급형	21,573

연번	제작사	기종명	기준가격
8789	현대	트라제XG9인승디젤2.0골드고급형	20,573
8790	현대	트라제XG9인승디젤2.0골드기본형	20,173
8791	현대	트라제XG9인승디젤2.0골드최고급형	21,664
8792	현대	티뷰론1.8A/T	9,589
8793	현대	티뷰론1.8M/T	9,273
8794	현대	티뷰론2.0A/T	11,691
8795	현대	티뷰론2.0M/T	10,745
8796	현대	티뷰론2.0M/TTGX	11,782
8797	현대	티뷰론2.0SRXM/T	11,164
8798	현대	티뷰론2.0TGXA/T	13,318
8799	현대	티뷰론2.0스페셜A/T	13,645
8800	현대	티뷰론2.0스페셜M/T	12,345
8801	현대	티뷰론터볼런스1.8DOHC고급형A/T	11,781
8802	현대	티뷰론터볼런스1.8DOHC고급형M/T	10,645
8803	현대	티뷰론터볼런스1.8DOHC기본형A/T	11,072
8804	현대	티뷰론터볼런스1.8DOHC기본형M/T	9,936
8805	현대	티뷰론터볼런스1.8DOHC슈퍼형A/T	13,000
8806	현대	티뷰론터볼런스1.8DOHC슈퍼형M/T	11,863
8807	현대	티뷰론터볼런스1.8DOHC최고급형A/T	13,863
8808	현대	티뷰론터볼런스1.8DOHC최고급형M/T	12,727
8809	현대	티뷰론터볼런스2.0TAPE'R'고급형M/T	14,127
8810	현대	티뷰론터볼런스2.0TYPE'R'기본형A/T	14,136
8811	현대	티뷰론터볼런스2.0TYPE'R'기본형M/T	13,000
8812	현대	티뷰론터볼런스2.0TYPE'R'최고급형A/T	16,127
8813	현대	티뷰론터볼런스2.0TYPE'R'최고급형M/T	14,990
8814	현대	티뷰론터볼런스2.0TYPE'S'고급형A/T	15,481
8815	현대	티뷰론터볼런스2.0TYPE'S'고급형M/T	14,345
8816	현대	티뷰론터볼런스2.0TYPE'S'기본형A/T	13,354
8817	현대	티뷰론터볼런스2.0TYPE'S'기본형M/T	12,218
8818	현대	프레스토1.3DLX4단	3,664
8819	현대	프레스토1.3TX	3,900
8820	현대	프레스토1.5A/T	4,968
8821	현대	프레스토1.5AMX고급형5단	3,980
8822	현대	프레스토1.5AMX슈퍼형5단	4,386
8823	현대	프레스토1.5DX형4단	3,790
8824	현대	프레스토1.5GTR5단	4,853
8825	현대	프레스토1.5LPGDLX5단	3,605
8826	화이트하우스코리아	VIP디젤(7인승 리무진)	43,500
8827	화이트하우스코리아	노블레스가솔린(9인승)	42,227
8828	화이트하우스코리아	노블레스디젤(9인승)	44,227
8829	화이트하우스코리아	노블레스스페셜가솔린(9인승)	43,045
8830	화이트하우스코리아	노블레스스페셜디젤(9인승)	45,136
8831	화이트하우스코리아	럭서리디젤(9인승)	38,136
8832	화이트하우스코리아	프레스티지디젤(9인승)	41,045
8833	화이트하우스코리아	프레지던트가솔린(9인승)	44,590
8834	화이트하우스코리아	프레지던트디젤(7인승 리무진)	46,863

## 나. 외국산

(단위 : 천원)

연번	제 작 사	기 종 명	기준가격
1	ASTONMARTIN	DB9Coupe	235,454
2	ASTONMARTIN	RapideS	257,272
3	ASTONMARTIN	VanquishCoupe	344,545
4	ASTONMARTIN	VanquishVolante	362,727
5	ASTONMARTIN	VantageCoupe	152,727
6	ASTONMARTIN	VantageRoadster	170,909
7	ASTONMARTIN	VantageSCoupe	171,818
8	ASTONMARTIN	VantageSRoadster	190,000
9	AUDI	A130TDISport	29,363
10	AUDI	A1Sportback30TDIDesign	30,272
11	AUDI	A31.8	28,000
12	AUDI	A32.0TDI	32,042
13	AUDI	A32.0TFSI	35,931
14	AUDI	A32.0TFSIdynamicA/T	36,949
15	AUDI	A325TDI	30,521
16	AUDI	A325TDIdynamic	31,366
17	AUDI	A335TDIdynamic	35,847
18	AUDI	A335TFSIdynamic	35,847
19	AUDI	A3Sedan2.0TDIdynamic	35,425
20	AUDI	A3Sportback25TDIdynamic	30,521
21	AUDI	A3Sportback35TDIdynamic	35,847
22	AUDI	A3Sportback35TDIsportedillion	39,060
23	AUDI	A41.8	37,526
24	AUDI	A41.8Avant	34,646
25	AUDI	A41.8T	38,748
26	AUDI	A41.8T(D)	44,492
27	AUDI	A41.8T(S)	44,945
28	AUDI	A41.8Tdeluxefront	44,492
29	AUDI	A41.8Tsportsfront	44,945
30	AUDI	A41.8Turbo	38,748
31	AUDI	A42.0	36,566
32	AUDI	A42.0front	41,807
33	AUDI	A42.0TDI	38,748
34	AUDI	A42.0TDImu	38,748
35	AUDI	A42.0TDImdynamic	41,280
36	AUDI	A42.0TDIQuattro	42,851
37	AUDI	A42.0TDIQuattrodynamic	45,557
38	AUDI	A42.0TDIQuattroprestige	48,960
39	AUDI	A42.0TFSI	40,756
40	AUDI	A42.0TFSICabriolet	59,956
41	AUDI	A42.0TFSIQuattro	43,025
42	AUDI	A42.0TFSIQuattrodynamic	45,557
43	AUDI	A42.0TFSIQuattroprestige	49,745
44	AUDI	A42.0TFSIS-LineA/T	40,582
45	AUDI	A42.0TGF	45,905
46	AUDI	A42.4Cabriolet	60,741
47	AUDI	A42.4FrontCabriolet	60,741
48	AUDI	A43.0Q	57,600
49	AUDI	A43.0Quattro	57,338
50	AUDI	A43.2FSIQuattro	62,661
51	AUDI	A430TDImu	39,534
52	AUDI	A435TDIquattro	44,421
53	AUDI	A435TDIquattroComfertedillion	49,824
54	AUDI	A435TDIquattrodynamic	47,040

연번	제 작 사	기 종 명	기준가격
55	AUDI	A435TDIquattroPrestige	50,793
56	AUDI	A440TFSIquattrodynamic	47,040
57	AUDI	A440TFSIquattroPrestige	50,793
58	AUDI	A4Cabriolet2,0TFSIA/T	59,956
59	AUDI	A4Cabriolet2,4	60,741
60	AUDI	A52,0TFSICabriolet	61,651
61	AUDI	A52,0TFSIQuattro	57,196
62	AUDI	A535SportbackTDIquattro	52,652
63	AUDI	A535SportbackTDIquattroDesignedition	52,742
64	AUDI	A535SportbackTDIquattrodynamic	57,908
65	AUDI	A540TFSICabrioletquattro	63,877
66	AUDI	A540TFSIquattro	56,840
67	AUDI	A5Cabriolet2,0TFSIQuattro	65,660
68	AUDI	A5SB2,0TDIQuattrodynamic	55,414
69	AUDI	A5Sportback2,0TDIQuattro	51,494
70	AUDI	A61,8Turbo	50,531
71	AUDI	A62_0	47,570
72	AUDI	A62_0TDI	51,316
73	AUDI	A62_0TDIdynamic	54,895
74	AUDI	A62_0TFSI	56,640
75	AUDI	A62_0TFSIQuattro	56,814
76	AUDI	A62_0TFSIQuattrodynamic	56,815
77	AUDI	A62_4	54,806
78	AUDI	A62_4Front	53,226
79	AUDI	A62_4Q	57,513
80	AUDI	A62_4Quattro	57,513
81	AUDI	A62_6	47,570
82	AUDI	A62_6DLX	47,570
83	AUDI	A62_6Q	49,745
84	AUDI	A62_6STD	50,000
85	AUDI	A62_7TDI	55,941
86	AUDI	A62_7TQuattro	73,134
87	AUDI	A62_8	54,108
88	AUDI	A62_8Q	68,945
89	AUDI	A63_0Q	67,200
90	AUDI	A63_0Quattro	73,308
91	AUDI	A63_0Quattrodeluxe	69,843
92	AUDI	A63_0Quattrosupreme	72,865
93	AUDI	A63_0TDI	60,043
94	AUDI	A63_0TDIQuattro	59,781
95	AUDI	A63_0TDIQuattrodynamic	71,563
96	AUDI	A63_0TDIQuattroXenonplus	59,782
97	AUDI	A63_0TFSIQuattro	63,796
98	AUDI	A63_0TFSIQuattrodynamic	71,563
99	AUDI	A63_2	56,378
100	AUDI	A63_2FSI	56,378
101	AUDI	A63_2FSIquattro	58,123
102	AUDI	A63_2Quattro	58,123
103	AUDI	A635TDIComfort	53,934
104	AUDI	A635TDIdynamic	54,720
105	AUDI	A635TDIPremium	56,291
106	AUDI	A64,2FSIQuattro	95,126
107	AUDI	A64,2Quattro	99,491
108	AUDI	A640TDIquComfort	60,043
109	AUDI	A640TDIquPremium	64,320
110	AUDI	A640TDIquSport	64,931



연번	제 작 사	기 종 명	기준가격
111	AUDI	A640TFSIdynamic	56,726
112	AUDI	A640TFSIquattroSportTect	65,454
113	AUDI	A645TDIquattro	63,273
114	AUDI	A650TDIquattroPremium	75,316
115	AUDI	A650TDIquattroPremiumTectDesign(LUX)	79,766
116	AUDI	A650TFSIquattroSport	77,585
117	AUDI	A650TFSIquattroSportTect	79,941
118	AUDI	A655TDIquattroPremiumTect	79,941
119	AUDI	A655TDIquattroSportTect	83,345
120	AUDI	A73_0TDIQuattro	73,945
121	AUDI	A73_0TDIqudynamic	80,092
122	AUDI	A73_0TFSIQuattro	73,945
123	AUDI	A73_0TFSIQuattroDynamic	80,092
124	AUDI	A73_0TFSIQuattroPrestige	90,249
125	AUDI	A740TFSIquattroPremium	72,876
126	AUDI	A740TFSIquattroSport	72,876
127	AUDI	A745TDIquattro	74,391
128	AUDI	A750TDIquattroComfort	79,736
129	AUDI	A750TDIquattroPremium	85,705
130	AUDI	A750TDIquattroSport	86,596
131	AUDI	A750TDIquattroSportTect	89,357
132	AUDI	A750TFSIquattroComfort	79,736
133	AUDI	A750TFSIquattroPremium	85,705
134	AUDI	A750TFSIquattroSport	86,596
135	AUDI	A750TFSIquattroSportTect	88,288
136	AUDI	A755TDIquattroComfort	83,122
137	AUDI	A755TDIQuattroDynamic	86,686
138	AUDI	A755TDIquattroExclusive	132,032
139	AUDI	A755TDIquattroPremium	89,625
140	AUDI	A755TDIQuattroPrestige	94,080
141	AUDI	A755TDIquattroSport	92,743
142	AUDI	A755TDIquattroSportTect	93,277
143	AUDI	A82_8	77,420
144	AUDI	A82_8Q	81,072
145	AUDI	A83_0LWB	100,940
146	AUDI	A83_0TDIQuattro	111,363
147	AUDI	A83_0TDIQuattroLWB	125,083
148	AUDI	A83_0TFSIQuattroLWB	128,557
149	AUDI	A83_0TFSIQuattroNWB	109,760
150	AUDI	A83_2FSILWB	102,543
151	AUDI	A83_2FSINWB	100,672
152	AUDI	A83_2FSIQuattroNWB	100,583
153	AUDI	A83_7Q	96,040
154	AUDI	A83_7Quattro	112,076
155	AUDI	A84_0LQuattro	152,394
156	AUDI	A84_0TFSIQuattroLWB	143,525
157	AUDI	A84_2FSIQuattroLWB	142,456
158	AUDI	A84_2FSIQuattroNWB	126,597
159	AUDI	A84_2Q	107,800
160	AUDI	A84_2QL	121,163
161	AUDI	A84_2QLWB	141,208
162	AUDI	A84_2QuattroLWB	141,208
163	AUDI	A84_2QuattroNWB	121,876
164	AUDI	A84_2TDIQuattro	116,976
165	AUDI	A84_2TDIQuattroLWB	141,743
166	AUDI	A84_2TDIQuattroNWB	127,577

연번	제 작 사	기 종 명	기준가격
167	AUDI	A850TDIQuattro	112,877
168	AUDI	A850TFSIquattro	109,760
169	AUDI	A86_0QuattroLWB	212,837
170	AUDI	A86_3FSIQuattroLWB	218,985
171	AUDI	A860TDILWBquattro(5Seats)	145,128
172	AUDI	A860TDINWBquattro	126,597
173	AUDI	A860TDIQuattro	128,112
174	AUDI	A860TFSILWBquattro(5Seats)	144,862
175	AUDI	A8L3_0	100,940
176	AUDI	A8L4_2FSIQuattro	124,725
177	AUDI	A8L4_2Quattro	149,672
178	AUDI	A8L50TDIQuattro	126,420
179	AUDI	A8L50TFSIQuattro	130,607
180	AUDI	A8L60TDIQuattro4seater,B&O	166,957
181	AUDI	A8L60TDIQuattro5seater	146,911
182	AUDI	A8L60TFSIQuattro4seater,B&O	158,671
183	AUDI	A8L60TFSIQuattro5seater	146,643
184	AUDI	A8LW12	225,488
185	AUDI	AllroadQuattro2_5TDI	71,454
186	AUDI	AllroadQuattro2_7T	80,636
187	AUDI	NewA62_4	54,283
188	AUDI	Q32_0TDIQuattro	43,120
189	AUDI	Q32_0TDIQuattro140HP	43,121
190	AUDI	Q32_0TDIQuattro177HPdynamic	46,825
191	AUDI	Q330TDIquattro	45,766
192	AUDI	Q335TDIquattro	49,293
193	AUDI	Q52_0TDIA/T	59,400
194	AUDI	Q52_0TDIDynamicA/T	60,730
195	AUDI	Q52_0TDIQuattro	59,400
196	AUDI	Q52_0TDIQuattrodynamic	61,472
197	AUDI	Q53_0TDIQuattro	63,727
198	AUDI	Q53_0TDIQuattrodynamic	68,273
199	AUDI	Q535TDIquattro	61,200
200	AUDI	Q545TDIquattro	70,499
201	AUDI	Q73_0TDI	75,454
202	AUDI	Q73_0TDIQuattro	75,454
203	AUDI	Q73_0TDIQuattroA/T	75,454
204	AUDI	Q73_0TDIQuattrodynamic	83,909
205	AUDI	Q73_0TDIQuattroprestige	114,091
206	AUDI	Q73_6FSIQuattro	84,545
207	AUDI	Q735TDIquattro	78,000
208	AUDI	Q74_2FSIQuattro	113,181
209	AUDI	Q74_2FSIQuattroA/T	113,181
210	AUDI	Q74_2TDIQuattro	114,090
211	AUDI	Q745TDIquattro	117,727
212	AUDI	R84_2FSIQuattro	167,545
213	AUDI	R85_2FSIQuattro	194,404
214	AUDI	R8GTSpyder5_2FSIQuattro	289,058
215	AUDI	R8Spyder5_2FSIQuattro	188,704
216	AUDI	R8V10plusCoupe	193,886
217	AUDI	R8V10plusCoupeexclusive	197,168
218	AUDI	R8V10Spyder	188,359
219	AUDI	R8V10Spyderexclusive	190,346
220	AUDI	RS44_2Quattro	132,272
221	AUDI	RS5	97,818
222	AUDI	RS54_2FSIQuattro	99,545

연번	제 작 사	기 종 명	기준가격
223	AUDI	RS5exclusive	105,090
224	AUDI	RS6	152,636
225	AUDI	RS7	140,363
226	AUDI	RS74,0TFSIquattro	149,909
227	AUDI	S3	57,090
228	AUDI	S4	75,363
229	AUDI	S43,0TFSIQuattro	76,272
230	AUDI	S44,2Quattro	97,636
231	AUDI	S5	79,909
232	AUDI	S53,0TFSIQuattro	79,909
233	AUDI	S6	104,545
234	AUDI	S64,0TFSIQuattro	112,818
235	AUDI	S65,2FSIQuattro	141,727
236	AUDI	S7	112,909
237	AUDI	S74,0TFSIQuattro	121,818
238	AUDI	S7TFSIquattroSport	120,363
239	AUDI	S8	162,545
240	AUDI	S84,0TFSIQuattro	164,545
241	AUDI	S85,2FSIQuattro	167,909
242	AUDI	SQ5	79,000
243	AUDI	SQ53,0TDIquattro	79,909
244	AUDI	TT1,8Turbo	49,727
245	AUDI	TT3,2DSG	68,000
246	AUDI	TTC1,8T	46,363
247	AUDI	TTC1,8Turbo	53,181
248	AUDI	TTC3,2Quattro	68,000
249	AUDI	TTCoupe1,8T	46,363
250	AUDI	TTCoupe2,0TFSI	58,636
251	AUDI	TTCoupe2,0TFSIQuattro	56,454
252	AUDI	TTR1,8T	50,454
253	AUDI	TTR1,8Turbo	54,909
254	AUDI	TTRoadster1,8Turbo	52,000
255	AUDI	TTRoadster2,0TFSI	61,363
256	AUDI	TTRoadster2,0TFSIQuattro	59,181
257	AUDI	TTSCoupe2,0TFSIQuattro	68,090
258	AUDI	TTSCoupeCompetition	69,454
259	AUDI	TTSCoupeQuattro	68,090
260	AUDI	TTS-line3,2Q	69,237
261	AUDI	TTS-lineC1,8T	53,045
262	AUDI	TTS-lineR1,8T	54,881
263	AUDI	TTSRoadster2,0TFSIQuattro	70,727
264	AUDI	TTSRoadsterCompetition	72,090
265	AUDI	TTSRoadsterQuattro	70,727
266	BENTLEY	AmageFinalSeries	490,909
267	BENTLEY	AmageRL	490,909
268	BENTLEY	Bentley Flying Spur V8 S	245,454
269	BENTLEY	Brooklands	527,272
270	BENTLEY	BrooklandsLWB	527,272
271	BENTLEY	ContinentalConvertibleGTW12	262,727
272	BENTLEY	ContinentalCoupeGTW12	240,909
273	BENTLEY	ContinentalFlyingSpur6,0	240,009
274	BENTLEY	ContinentalFlyingSpurSpeed6,0	262,287
275	BENTLEY	ContinentalGT3-R	336,360
276	BENTLEY	ContinentalGT6,0	240,777
277	BENTLEY	ContinentalGTC6,0	246,021
278	BENTLEY	ContinentalGTCSpeed6,0	322,727

연번	제 작 사	기 종 명	기준가격
279	BENTLEY	ContinentalGTCV8	225,805
280	BENTLEY	ContinentalGTSpeed6,0	255,166
281	BENTLEY	ContinentalGTSpeedConvertible	265,882
282	BENTLEY	ContinentalGTV8	201,319
283	BENTLEY	ContinentalGTV8S	216,885
284	BENTLEY	ContinentalSupersports	342,727
285	BENTLEY	ContinentalSupersportsConvertible	345,454
286	BENTLEY	FlyingSpur4,0GasolineTurbo	229,090
287	BENTLEY	FlyingSpur6,0GasolineTurbo	260,909
288	BENTLEY	FlyingSpurV8	227,863
289	BENTLEY	FlyingSpurW12	262,261
290	BENTLEY	Mulsanne	443,636
291	BENTLEY	MulsanneSpeed	470,000
292	BENTLEY	MulsanneV8	451,818
293	BENTLEY	New Continental GT Speed	268,181
294	BENTLEY	New Continental GT Speed Convertible	288,181
295	BENTLEY	New Continental GTC	277,272
296	BENTLEY	TurboR	530,000
297	BMW	318	39,564
298	BMW	320	39,732
299	BMW	325	47,855
300	BMW	328	50,987
301	BMW	330	51,650
302	BMW	335	57,477
303	BMW	520	50,568
304	BMW	523	52,835
305	BMW	525	61,761
306	BMW	528	57,792
307	BMW	530	76,859
308	BMW	535	77,616
309	BMW	540	86,015
310	BMW	545	105,840
311	BMW	550	105,840
312	BMW	728	77,699
313	BMW	730	99,959
314	BMW	735	109,115
315	BMW	740	111,131
316	BMW	745	134,400
317	BMW	750	152,543
318	BMW	760	247,108
319	BMW	118dEditionMSportPackage"Shadow"	39,628
320	BMW	118djoy	33,008
321	BMW	118dSportLine	33,264
322	BMW	118dSportLinePack1	38,304
323	BMW	118dSportLinePack2	40,320
324	BMW	118dUrban	32,675
325	BMW	118dUrbanLinePack1	30,912
326	BMW	118dUrbanLinePack2	35,448
327	BMW	120D	36,371
328	BMW	120DHigh	35,028
329	BMW	120DSport	39,396
330	BMW	1MCoupe	52,500
331	BMW	220dCoupe	37,199
332	BMW	220dMSportPkg.	36,960
333	BMW	318i	38,808
334	BMW	318iA	33,264

연번	제 작 사	기 종 명	기준가격
335	BMW	318iSA	36,590
336	BMW	320d	46,157
337	BMW	320dED	39,059
338	BMW	320dEfficientDynamics	42,530
339	BMW	320dGranTurismo	50,328
340	BMW	320dGranTurismoLuxuryLine	55,135
341	BMW	320dGT	46,116
342	BMW	320dGTLuxuryLine	51,240
343	BMW	320dGTxDrive	48,972
344	BMW	320dGTxDriveSport	53,172
345	BMW	320dLuxurySedan	46,788
346	BMW	320dMSport	42,755
347	BMW	320dMSportEditionTouring	48,720
348	BMW	320dMSportpackage	50,238
349	BMW	320dNavi	44,019
350	BMW	320dSportSedan	46,536
351	BMW	320dTouring	42,924
352	BMW	320dTouringMPerformance	51,417
353	BMW	320dxDrive	49,784
354	BMW	320dxDriveGranTurismo	53,321
355	BMW	320dxDriveGranTurismoSportLine	57,674
356	BMW	320dxDriveTouring	45,948
357	BMW	320iA	41,580
358	BMW	320iCP	43,178
359	BMW	320iipodEdition	39,815
360	BMW	320iLuxuryLine	46,792
361	BMW	320iMSport	40,240
362	BMW	320iMSportpackage	45,432
363	BMW	320iSE	35,112
364	BMW	320iSedan	39,732
365	BMW	323iA	46,754
366	BMW	325C	67,452
367	BMW	325CI	62,075
368	BMW	325d	50,316
369	BMW	325dSedan	50,316
370	BMW	325dSportSedan	50,064
371	BMW	325i	49,560
372	BMW	325iS	54,348
373	BMW	325X	55,860
374	BMW	328Convertible	60,648
375	BMW	328GranTurismo	47,628
376	BMW	328iC	62,075
377	BMW	328iConvertible	61,488
378	BMW	328iGranTurismo	47,628
379	BMW	328iM-Light	52,021
380	BMW	328iMSportpackage	46,956
381	BMW	328iS	55,944
382	BMW	328iSport	50,987
383	BMW	330C	72,155
384	BMW	330CCoupe	71,568
385	BMW	330CiClubsports	72,184
386	BMW	330eiPerformanceMSportPackage	54,681
387	BMW	330eiPerformanceMSPORTpackage	46,678
388	BMW	330i	45,971
389	BMW	330iEditionMSportPackage"Shadow"	53,321
390	BMW	330iMSptShadow	45,045

연번	제 작 사	기 종 명	기준가격
391	BMW	335Convertible	72,323
392	BMW	335i	68,838
393	BMW	335iConvertible	75,011
394	BMW	335iSPORT	69,383
395	BMW	420Coupe	43,511
396	BMW	420dCoupe	46,956
397	BMW	420dCoupeMSportPackage	54,228
398	BMW	420dGranCoupe	47,964
399	BMW	420dGranCoupeLuxuryLine	53,412
400	BMW	420dLuxuryCoupe	46,956
401	BMW	420dLuxuryGranCoupe	47,964
402	BMW	420dLuxuryLine	49,056
403	BMW	420dMSportpackage	44,629
404	BMW	420dxDriveCoupe	49,307
405	BMW	420dxDriveGranCoupe	51,324
406	BMW	420dxDriveGranCoupeSportLine	56,767
407	BMW	420dxDriveMSportpackage	47,124
408	BMW	420dxDriveSportCoupe	49,307
409	BMW	420dxDriveSportGranCoupe	51,324
410	BMW	420dxDriveSportLine	46,662
411	BMW	420GranCoupe	43,932
412	BMW	420iCoupe	43,512
413	BMW	420iCoupeMSportPackage	52,595
414	BMW	420iGranCoupe	43,932
415	BMW	420iGranCoupeLuxuryLine	52,595
416	BMW	420iLaunchPkg.	43,092
417	BMW	420iLuxuryLine	47,376
418	BMW	428Convertible	61,488
419	BMW	428Coupe	53,927
420	BMW	428iConvertible	63,336
421	BMW	428iCoupe	53,927
422	BMW	428iMSportEditionCoupe	53,928
423	BMW	428iMSportpackage	54,852
424	BMW	428iMSportPkg.Convertible	61,488
425	BMW	430iConvertible	56,102
426	BMW	430iConvertibleLuxuryLine	66,833
427	BMW	430iConvertibleMSportPackage	69,916
428	BMW	430iCoupe	49,098
429	BMW	430iCoupeMSportPackage	60,575
430	BMW	435dxDriveGranCoupe	73,416
431	BMW	435dxDriveGranCoupeMSportPackage	75,810
432	BMW	435dxDriveMSportPack	74,256
433	BMW	520d	53,675
434	BMW	520dLuxuryLinePlus	61,210
435	BMW	520dLuxuryLinePlusPro	58,716
436	BMW	520dLuxurySedan	58,716
437	BMW	520dMAerodynamicPro	53,676
438	BMW	520dMSportPackagePlus	64,747
439	BMW	520dTouring	60,143
440	BMW	520dxDrive	57,036
441	BMW	520dxDriveLuxuryLinePlus	64,384
442	BMW	520dxDriveLuxuryLinePlusPro	62,076
443	BMW	520dxDriveLuxurySedan	62,075
444	BMW	520dxDriveMAerodynamicPro	57,036
445	BMW	520dxDriveMSportPackagePlus	67,921
446	BMW	520dxDriveSedan	57,036

연번	제 작 사	기 종 명	기준가격
447	BMW	520i	49,896
448	BMW	520iA	54,516
449	BMW	520iComfort	48,664
450	BMW	520iLuxuryLine	57,402
451	BMW	520Li	46,852
452	BMW	523iA	60,984
453	BMW	523iCL	58,463
454	BMW	523iTl	61,067
455	BMW	523TL	61,067
456	BMW	525d	61,151
457	BMW	525dxDrive	64,512
458	BMW	525dxDriveMSportEdition	69,552
459	BMW	525dxDriveTouring	68,796
460	BMW	525i	58,212
461	BMW	525iA	60,984
462	BMW	528iA	67,032
463	BMW	528iLuxuryLinePlusPro	62,328
464	BMW	528iLuxurySedan	62,328
465	BMW	528iMAerodynamicPro	57,792
466	BMW	528iS	65,096
467	BMW	528iSedan	57,288
468	BMW	528iSPORT	63,420
469	BMW	528ixDriveLuxuryLinePlusPro	65,688
470	BMW	528ixDriveMAerodynamicPro	61,152
471	BMW	528ixDriveSedan	60,648
472	BMW	528xDrive	61,151
473	BMW	530dLuxuryLinePlus	77,080
474	BMW	530dMSportPackagePlus	80,979
475	BMW	530dxDrive	75,264
476	BMW	530dxDriveMAerodynamicPro	69,888
477	BMW	530dxDriveMSportEditionSedan	74,172
478	BMW	530E	69,600
479	BMW	530i	60,857
480	BMW	530iA	67,032
481	BMW	530iCL	75,010
482	BMW	530iComfortline	71,980
483	BMW	530iE	72,072
484	BMW	530iExecutiveline	72,072
485	BMW	530iLuxuryLinePlus	64,475
486	BMW	530iMSportPackagePlus	69,553
487	BMW	530iS	70,224
488	BMW	530iSportsline	70,224
489	BMW	530ixDriveLuxuryLinePlus	67,739
490	BMW	530ixDriveMSportPackagePlus	72,818
491	BMW	535d	82,152
492	BMW	535dMSport	82,488
493	BMW	535xDrive	82,740
494	BMW	540iA	83,160
495	BMW	540ixDriveLuxuryLinePlus	87,145
496	BMW	540ixDriveMSportPackagePlus	90,500
497	BMW	545i	90,183
498	BMW	550i	100,716
499	BMW	550xDrive	95,088
500	BMW	630dxDriveGranTurismoLuxuryLine	83,337
501	BMW	630dxDriveGranTurismoMSportPackage	86,964
502	BMW	640Convertible	97,776

연번	제 작 사	기 종 명	기준가격
503	BMW	640dGranCoupexDrive	97,776
504	BMW	640dxDriveGranCoupe	97,776
505	BMW	640dxDriveGranCoupeMSportPackageLimitedEdition	114,168
506	BMW	640dxDriveMSportEditionGranCoupe	100,884
507	BMW	640dxDriveMSportpackage	99,372
508	BMW	640GranCoupe	91,392
509	BMW	640iGranCoupe	90,972
510	BMW	640ixDriveGranTurismoLuxuryLine	87,508
511	BMW	640ixDriveGranTurismoMSportPackage	91,045
512	BMW	645C	138,600
513	BMW	645CiC	138,600
514	BMW	650Convertible	124,740
515	BMW	650i	145,151
516	BMW	650iC	141,876
517	BMW	650iConvertible	126,756
518	BMW	728iAL	79,799
519	BMW	728Li	79,797
520	BMW	728LiSE	80,378
521	BMW	730d	103,488
522	BMW	730dxDrive	111,468
523	BMW	730dxDriveMSportEditionSedan	113,400
524	BMW	730dxDriveMSportPackage	123,146
525	BMW	730i	75,306
526	BMW	730iAL	86,520
527	BMW	730iL	92,400
528	BMW	730Ld	116,088
529	BMW	730LdIndividualSedan	117,683
530	BMW	730LdxDrive	121,380
531	BMW	730LdxDriveMSportPackage	132,486
532	BMW	735iAL	99,792
533	BMW	735LiSE	105,172
534	BMW	740d	112,308
535	BMW	740dSedan	112,308
536	BMW	740dxDrive	114,324
537	BMW	740dxDriveIndividualSedan	115,080
538	BMW	740dxDriveMSportEditionSedan	120,876
539	BMW	740dxDriveMSportpackage	132,486
540	BMW	740eiPerformanceMSportPackage	131,398
541	BMW	740eiPerformanceMSPORTSPackage	105,000
542	BMW	740i	111,131
543	BMW	740iAL	121,800
544	BMW	740iL	110,880
545	BMW	740iLSE	125,257
546	BMW	740iMSport	117,264
547	BMW	740LdxDrive	132,552
548	BMW	740LdxDriveMSportPackage	146,088
549	BMW	740LiIndividualSedan	124,488
550	BMW	740LiMSport	129,780
551	BMW	740LiSE	136,584
552	BMW	740LiSedan	123,816
553	BMW	740LixDrive	126,672
554	BMW	740LixDriveMSportPackage	148,355
555	BMW	750i	143,082
556	BMW	750iAL	144,479
557	BMW	750iL	138,600
558	BMW	750LdxDrive	154,643



연번	제 작 사	기 종 명	기준가격
559	BMW	750LdxDriveIndividual	156,744
560	BMW	750LiMSport	156,072
561	BMW	750LiSE	157,247
562	BMW	750LiSedan	152,544
563	BMW	750LixDrive	177,555
564	BMW	750LixDriveIndividualSedan	156,156
565	BMW	750LixDriveLuxury	160,104
566	BMW	750LixDrivePremium	157,500
567	BMW	750LixDrivePrestige	179,550
568	BMW	750LixDriveVision100Edition	165,732
569	BMW	750xDrive	154,140
570	BMW	760LiIndividual	247,834
571	BMW	850Ci	117,488
572	BMW	ActiveHybrid3	71,904
573	BMW	ActiveHybrid5	87,528
574	BMW	ActiveHybrid7	129,024
575	BMW	ActiveHybridX6	129,192
576	BMW	ActiveTourer	35,195
577	BMW	ActiveTourerJoy	39,447
578	BMW	ActiveTourerLuxury	39,480
579	BMW	ActiveTourerLuxuryLine	45,069
580	BMW	ConversionSeriesSunRoad100	40,350
581	BMW	ConversionSeriesSunRoad200	43,592
582	BMW	GT	66,108
583	BMW	GT30d	68,627
584	BMW	GT30dxDrive	71,568
585	BMW	GT35ixDrive	71,315
586	BMW	GT35ixDriveLuxury	70,728
587	BMW	GT35xDrive	70,728
588	BMW	GT50xDrive	105,587
589	BMW	GTED	61,908
590	BMW	GTEfficientDynamicsLuxuryLine	62,832
591	BMW	GTExclusive	88,704
592	BMW	GTxDrive	68,796
593	BMW	GTxDrive30dLuxuryLine	71,400
594	BMW	GTxDrive35iLuxuryLine	72,660
595	BMW	GTxDriveExclusive	91,559
596	BMW	i3	53,256
597	BMW	i3LUX	54,409
598	BMW	i3SOL	52,835
599	BMW	i3SOL+	59,487
600	BMW	i3VIS	57,456
601	BMW	i8	177,555
602	BMW	L7	175,560
603	BMW	L7Executive	225,797
604	BMW	M2Coupe	68,102
605	BMW	M3	91,896
606	BMW	M3Convertible	92,148
607	BMW	M3ConvertibleFrozen	95,256
608	BMW	M3coupe	82,319
609	BMW	M3Coupe(Premium)	82,319
610	BMW	M3Coupe(Standard)	80,554
611	BMW	M3CoupeFrozen	92,316
612	BMW	M3DriveLogic	88,200
613	BMW	M3SedanCompetition	105,554
614	BMW	M3SedanCS	129,131

연번	제 작 사	기 종 명	기준가격
615	BMW	M3SedanPerformanceSilencerEdition	96,600
616	BMW	M3SedanSpecialPaintworkEdition	100,380
617	BMW	M3SMG	87,923
618	BMW	M3SMGII	85,077
619	BMW	M4Convertible	99,875
620	BMW	M4ConvertibleCompetition	112,899
621	BMW	M4ConvertiblePerformanceSilencerEdition	102,816
622	BMW	M4Coupe	91,896
623	BMW	M4CoupeCompetition	105,735
624	BMW	M4CoupeCS	133,665
625	BMW	M4CoupePerformanceSilencerEdition	96,600
626	BMW	M4CoupeSpecialPaintworkEdition	100,380
627	BMW	M5	119,952
628	BMW	M550dxDrive	110,813
629	BMW	M5FirstEdition	139,922
630	BMW	M5Sedan	131,579
631	BMW	M6	155,399
632	BMW	M6Coupe	156,996
633	BMW	M6GranCoupe	171,276
634	BMW	M760LixDrive	201,404
635	BMW	MINICooperJCW	37,800
636	BMW	MINICooper	29,651
637	BMW	MINICooperClubman	29,568
638	BMW	MINICooperConvertible	32,760
639	BMW	MINICooperCountryman	32,760
640	BMW	MINICooperCountrymanJCW	51,324
641	BMW	MINICooperCoupe	31,416
642	BMW	MINICooperCoupeJCW	39,143
643	BMW	MINICooperD	31,751
644	BMW	MINICooperDClubman	31,499
645	BMW	MINICooperDCountryman	34,523
646	BMW	MINICooperDCountrymanALL4	36,624
647	BMW	MINICooperDfive-door	33,347
648	BMW	MINICooperDPaceman	35,700
649	BMW	MINICooperDPacemanALL4	37,800
650	BMW	MINICooperfive-door	32,088
651	BMW	MINICooperRoadster	35,112
652	BMW	MINICooperS	35,112
653	BMW	MINICooperSClubman	36,960
654	BMW	MINICooperSConvertible	37,380
655	BMW	MINICooperSCountryman	37,967
656	BMW	MINICooperSCountrymanALL4	43,092
657	BMW	MINICooperSCoupe	35,532
658	BMW	MINICooperSD	34,439
659	BMW	MINICooperSDClubman	36,036
660	BMW	MINICooperSDCountryman	38,724
661	BMW	MINICooperSDCountrymanALL4	44,435
662	BMW	MINICooperSDCoupe	36,371
663	BMW	MINICooperSDfive-door	37,716
664	BMW	MINICooperSDPaceman	40,236
665	BMW	MINICooperSDPacemanALL4	45,864
666	BMW	MINICooperSE	27,997
667	BMW	MINICooperSfive-door	36,456
668	BMW	MINICooperSJCW	37,548
669	BMW	MINICooperSRoadster	37,548
670	BMW	MorrisMiniClubman	23,863

연번	제 작 사	기 종 명	기준가격
671	BMW	New318iA	38,808
672	BMW	New318iSA	33,264
673	BMW	New320iA	45,276
674	BMW	New323iA	42,504
675	BMW	New520iA	47,712
676	BMW	New523iA	52,668
677	BMW	New528iA	57,288
678	BMW	New728iAL	69,300
679	BMW	New735iAL	87,780
680	BMW	RoverMiniCoupe	32,363
681	BMW	X11,8d	42,924
682	BMW	X118dxDriveJoy	42,893
683	BMW	X12,0d	46,032
684	BMW	X12,3d	52,332
685	BMW	X12,5d	55,523
686	BMW	X120dxDriveJoy	45,885
687	BMW	X120dxDrivexLine	49,422
688	BMW	X1xDrive18d	43,008
689	BMW	X1xDrive18dHigh	42,084
690	BMW	X1xDrive20d	47,124
691	BMW	X1xDrive20dMSportpackage	48,636
692	BMW	X1xDrive25dHigh	55,860
693	BMW	X1xDrive25dSport	55,524
694	BMW	X220dxDriveMSportPackage	56,132
695	BMW	X32,0	51,995
696	BMW	X32,0d	56,196
697	BMW	X32,5	55,188
698	BMW	X32,5iC	52,855
699	BMW	X32,8	59,052
700	BMW	X33,0	64,176
701	BMW	X33,0d	58,884
702	BMW	X33,0Si	58,628
703	BMW	X33,5d	64,428
704	BMW	X3xDrive20d	49,308
705	BMW	X3xDrive20dHigh	54,180
706	BMW	X3xDrive20dMAerodynamic	57,540
707	BMW	X3xDrive20dMSportEdition	57,624
708	BMW	X3xDrive20dMSportPackage	61,573
709	BMW	X3xDrive20dxLine	58,943
710	BMW	X3xDrive30d	63,756
711	BMW	X3xDrive30dHigh	63,756
712	BMW	X3xDrive30dMSportEdition	67,368
713	BMW	X3xDrive30dMSportpackage	75,085
714	BMW	X3xDrive30dMSportPackage	75,085
715	BMW	X3xDrive30dxLine	72,364
716	BMW	X3xDrive35dHigh	70,644
717	BMW	X3xDrive35dMSportEdition	74,004
718	BMW	X42,0d	58,968
719	BMW	X43,0d	72,996
720	BMW	X4M40i	74,172
721	BMW	X4xDrive20dMSportPackage	65,019
722	BMW	X4xDrive20dxLine	59,052
723	BMW	X4xDrive30dMSportPackage	72,408
724	BMW	X53,0	79,464
725	BMW	X53,0d	79,715
726	BMW	X53,0Si	77,533

연번	제 작 사	기 종 명	기준가격
727	BMW	X53,5	80,892
728	BMW	X54,0d	95,255
729	BMW	X54,4	100,380
730	BMW	X54,8	105,336
731	BMW	X54,8i	104,916
732	BMW	X54,8Si	104,916
733	BMW	X55,0	106,595
734	BMW	X5M	145,091
735	BMW	X5M50d	115,920
736	BMW	X5xDrive30d	80,556
737	BMW	X5xDrive30d(7seater)	82,740
738	BMW	X5xDrive30dLaunchPkg(7seater)	83,832
739	BMW	X5xDrive30dMSportPackage	91,226
740	BMW	X5xDrive30i	76,178
741	BMW	X5xDrive40d	86,268
742	BMW	X5xDrive40dMSportpackage	100,475
743	BMW	X5xdrive40eiperformance	94,037
744	BMW	X5xDrive48i	105,336
745	BMW	X5xDriveM50d	115,836
746	BMW	X63,0d	83,916
747	BMW	X63,5	86,772
748	BMW	X63,5i	86,015
749	BMW	X64,0d	98,195
750	BMW	X65,0	109,956
751	BMW	X6HYB	124,572
752	BMW	X6M	147,902
753	BMW	X6M50d	118,944
754	BMW	X6xDrive30d	94,218
755	BMW	X6xDrive35i	84,504
756	BMW	X6xDrive40d	97,188
757	BMW	X6xDrive40dMSportEdition	108,365
758	BMW	X6xDrive50i	108,528
759	BMW	Z31,9	43,428
760	BMW	Z32,0	45,359
761	BMW	Z32,2	48,720
762	BMW	Z32,8	54,683
763	BMW	Z33,0	58,128
764	BMW	Z3728iAL	76,974
765	BMW	Z3738iAL	96,259
766	BMW	Z3740iAL	117,488
767	BMW	Z3750iAL	139,365
768	BMW	Z3Roadstar	43,428
769	BMW	Z3Roadstar2,0	45,359
770	BMW	Z3Roadstar2,2	46,995
771	BMW	Z3Roadstar3,0	56,070
772	BMW	Z3Roadster1,9	43,428
773	BMW	Z3Roadster2,8	54,683
774	BMW	Z42,5	56,699
775	BMW	Z42,5i	55,274
776	BMW	Z42,8	67,535
777	BMW	Z43,0	65,604
778	BMW	Z43,0Coupe	61,235
779	BMW	Z43,0MSport	64,999
780	BMW	Z43,0siCoupe	61,235
781	BMW	Z43,0siRoadstar	68,040
782	BMW	Z43,5	71,904

연번	제 작 사	기 종 명	기준가격
783	BMW	Z43.5S	75,516
784	BMW	Z4sDrive28i	67,536
785	BMW	Z4sDrive30i	65,100
786	BMW	Z4sDrive35i	72,996
787	BMW	Z4sDrive35is	75,179
788	BMW	Z4sDrive35isPureTraction	75,180
789	BMW	Z8	216,728
790	BMW	Z8Roadstar	209,054
791	CADILLAC	ATS2.0	41,668
792	CADILLAC	ATS2.0AWD	49,090
793	CADILLAC	ATSCoupe	48,181
794	CADILLAC	CadillacCTS2.0Luxury	49,545
795	CADILLAC	CadillacCTS2.0Premium	56,818
796	CADILLAC	CadillacCTS2.0PremiumAWD	62,727
797	CADILLAC	CadillacSRX3.0Luxury	55,455
798	CADILLAC	CadillacSRX3.0Premium	64,545
799	CADILLAC	CTS2.0	50,727
800	CADILLAC	CTS2.0AWD	64,545
801	CADILLAC	CTS3.0	49,272
802	CADILLAC	CTS3.6	55,818
803	CADILLAC	CTSCoupe3.6	55,727
804	CADILLAC	CTSV	92,090
805	CADILLAC	CTSWagon3.0	45,000
806	CADILLAC	Escalade	111,818
807	CADILLAC	SRX3.0	55,454
808	CHERY	Chery1800	11,544
809	CHERY	Chery2000	13,634
810	CHRYSLER	200	30,354
811	CHRYSLER	2002.4기솔린CA/T	34,364
812	CHRYSLER	2002.4기솔린Limited A/T	28,909
813	CHRYSLER	300C2.7	40,727
814	CHRYSLER	300C2.7Diesel	40,727
815	CHRYSLER	300C2.7L	41,636
816	CHRYSLER	300C2.7LE	40,727
817	CHRYSLER	300C3.0CRD	57,090
818	CHRYSLER	300C3.0Diesel	55,818
819	CHRYSLER	300C3.0LDiesel	62,800
820	CHRYSLER	300C3.5	46,181
821	CHRYSLER	300C3.5L	52,545
822	CHRYSLER	300C3.5LE	59,055
823	CHRYSLER	300C3.5LX	52,575
824	CHRYSLER	300C3.6	50,909
825	CHRYSLER	300C3.6AWD	51,995
826	CHRYSLER	300C5.7	62,272
827	CHRYSLER	300C5.7HEMI	62,273
828	CHRYSLER	300C5.7LE	69,237
829	CHRYSLER	300C5.7LX	60,906
830	CHRYSLER	300C5.7Touring	70,727
831	CHRYSLER	300CD3.0	64,800
832	CHRYSLER	300CSignature2.7	45,272
833	CHRYSLER	300CSignature3.0Diesel	58,909
834	CHRYSLER	300CSignature3.5	54,363
835	CHRYSLER	300CSRT	80,363
836	CHRYSLER	300CSRT8	74,090
837	CHRYSLER	300M	47,272
838	CHRYSLER	300M2.7L	45,400

연번	제 작 사	기 종 명	기준가격
839	CHRYSLER	300M2.8	49,802
840	CHRYSLER	300M3.5L	48,000
841	CHRYSLER	ConcordLH	34,450
842	CHRYSLER	CrossfireCoupe	49,000
843	CHRYSLER	CrossfireRoadstar	53,545
844	CHRYSLER	DaimlerSchwerin	44,663
845	CHRYSLER	DodgeAspen	14,164
846	CHRYSLER	DodgeAspenWagon	15,553
847	CHRYSLER	DodgeAstroAM2DOL	45,000
848	CHRYSLER	DodgeAstroVanStarcraft	36,363
849	CHRYSLER	DodgeAstroVanTiara	37,273
850	CHRYSLER	DodgeAvenger	32,796
851	CHRYSLER	DodgeB250	42,267
852	CHRYSLER	DodgeCaliber	27,182
853	CHRYSLER	DodgeCaliber2.0/09MY	27,181
854	CHRYSLER	DodgeCaravan2.4L	27,670
855	CHRYSLER	DodgeCaravan3.3H	30,124
856	CHRYSLER	DodgeCaravan3.3L	31,480
857	CHRYSLER	DodgeCaravan3.3LSWB	35,227
858	CHRYSLER	DodgeCaravan3.3LV6	31,704
859	CHRYSLER	DodgeCaravan3.3P	34,380
860	CHRYSLER	DodgeCaravanConversionVan	41,400
861	CHRYSLER	DodgeCaravanSE	31,300
862	CHRYSLER	DodgeCaravanSE2.5L	28,720
863	CHRYSLER	DodgeCaravanSE3.3L	31,300
864	CHRYSLER	DodgeCaravanSWB3.3	35,227
865	CHRYSLER	DodgeCoronet	17,741
866	CHRYSLER	DodgeDakota4.7	44,818
867	CHRYSLER	DodgeDaokotaQuadCap	44,818
868	CHRYSLER	DodgeDart	17,506
869	CHRYSLER	DodgeDurango4.7	46,727
870	CHRYSLER	DodgeExplorerVan	46,363
871	CHRYSLER	DodgeGrandCaravan3.3L	39,518
872	CHRYSLER	DodgeGrandCaravan3.3L(H)	31,110
873	CHRYSLER	DodgeGrandCaravan3.3L(P)	34,380
874	CHRYSLER	DodgeGrandCaravan3.3LLWD	39,518
875	CHRYSLER	DodgeGrandCaravanV63.8	39,000
876	CHRYSLER	DodgeIntrepid	34,918
877	CHRYSLER	DodgeNitro	38,000
878	CHRYSLER	DodgeNitroCRD2.8	38,000
879	CHRYSLER	DodgeRamVan3.0 i	40,000
880	CHRYSLER	DodgeRamVan5.2 i	43,636
881	CHRYSLER	DodgeStarcraftVan	50,000
882	CHRYSLER	DodgeStarcraftVan I	43,636
883	CHRYSLER	DodgeStarcraftVan II	47,454
884	CHRYSLER	DodgeViper	131,818
885	CHRYSLER	Dodge오미니	13,673
886	CHRYSLER	EagleTalon	37,620
887	CHRYSLER	GrandVoyager2.5	45,363
888	CHRYSLER	GrandVoyager2.8CRD	45,000
889	CHRYSLER	GrandVoyager2.8Diesel	44,272
890	CHRYSLER	GrandVoyager3.3	46,818
891	CHRYSLER	GrandVoyager3.3L	48,454
892	CHRYSLER	GrandVoyager3.6	55,181
893	CHRYSLER	GrandVoyager3.8	51,181
894	CHRYSLER	GrandVoyagerApex	38,584

연번	제 작 사	기 종 명	기준가격
895	CHRYSLER	GrandVoyagerLimited	47,314
896	CHRYSLER	JeepCherokee	41,727
897	CHRYSLER	JeepCherokee2,0Diesel	43,909
898	CHRYSLER	JeepCherokee2,4	39,363
899	CHRYSLER	JeepCherokee2,5L	33,060
900	CHRYSLER	JeepCherokee2,7LDisel	44,818
901	CHRYSLER	JeepCherokee2,8CRD	40,818
902	CHRYSLER	JeepCherokee2,8Diesel	40,818
903	CHRYSLER	JeepCherokee3,0	52,636
904	CHRYSLER	JeepCherokee3,0Diesel	55,636
905	CHRYSLER	JeepCherokee3,0SW/O	61,200
906	CHRYSLER	JeepCherokee3,0SWITH	64,200
907	CHRYSLER	JeepCherokee3,7	41,727
908	CHRYSLER	JeepCherokee3,7L	41,727
909	CHRYSLER	JeepCherokee4,7L	53,273
910	CHRYSLER	JeepCherokee4,7Limited	53,272
911	CHRYSLER	JeepCherokeeBase(XJ)	24,820
912	CHRYSLER	JeepCherokeeLimited5,7HEMI	61,364
913	CHRYSLER	JeepCherokeeOrchis	45,818
914	CHRYSLER	JeepCherokeeSE	26,510
915	CHRYSLER	JeepCherokeeS-Limited3,0Diesel	55,636
916	CHRYSLER	JeepCherokee   Laredo	43,757
917	CHRYSLER	JeepCommander3,0CRD	63,636
918	CHRYSLER	JeepCommander3,0Diesel	63,636
919	CHRYSLER	JeepCommanderOverland3,0Diesel	63,636
920	CHRYSLER	JeepCompass	32,272
921	CHRYSLER	JeepCompassS-Limited	33,090
922	CHRYSLER	JeepCompassSport	28,159
923	CHRYSLER	JeepGrandCherokee2,7	44,818
924	CHRYSLER	JeepGrandCherokee2,7CRD	44,818
925	CHRYSLER	JeepGrandCherokee2,7Diesel	44,818
926	CHRYSLER	JeepGrandCherokee3,0CRD	52,636
927	CHRYSLER	JeepGrandCherokee3,0Diesel	62,636
928	CHRYSLER	JeepGrandCherokee3,6	63,545
929	CHRYSLER	JeepGrandCherokee4,0LLRD	45,363
930	CHRYSLER	JeepGrandCherokee4,7	53,272
931	CHRYSLER	JeepGrandCherokee4,7LLimited	57,181
932	CHRYSLER	JeepGrandCherokee5,7	61,363
933	CHRYSLER	JeepGrandCherokeeLaredo4,0LLRD	45,364
934	CHRYSLER	JeepGrandCherokeeLTD	41,050
935	CHRYSLER	JeepGrandCherokeeSRT	74,272
936	CHRYSLER	JeepGrandCherokeeV64,0	39,590
937	CHRYSLER	JeepWrangler	31,727
938	CHRYSLER	JeepWrangler4,0L	31,727
939	CHRYSLER	JeepWrangler4,0LSahara	31,727
940	CHRYSLER	JeepWrangler95H/K	22,707
941	CHRYSLER	JeepWranglerBaseHARD-TOP	22,707
942	CHRYSLER	JeepWranglerBaseSOFT-TOP	16,820
943	CHRYSLER	JeepWranglerRenegadeHARD-TOP	27,162
944	CHRYSLER	JeepWranglerRubicon	44,909
945	CHRYSLER	JeepWranglerRubicon2,4	35,000
946	CHRYSLER	JeepWranglerRubiconUnlimited	46,727
947	CHRYSLER	JeepWranglerS	21,220
948	CHRYSLER	JeepWranglerSaham	30,692
949	CHRYSLER	JeepWranglerSahara	44,181
950	CHRYSLER	JeepWranglerSaharaHARD-TOP	21,160

연번	제 작 사	기 종 명	기준가격
951	CHRYSLER	JeepWranglerSaharaUnlimited	49,454
952	CHRYSLER	JeepWranglerSport	36,727
953	CHRYSLER	JeepWranglerYJ	22,026
954	CHRYSLER	JeepWranglerYT	22,350
955	CHRYSLER	LeBaron	26,276
956	CHRYSLER	LH	36,135
957	CHRYSLER	LHS	49,818
958	CHRYSLER	LHSLimited3.5L	54,363
959	CHRYSLER	Neon2.0	12,700
960	CHRYSLER	NewYorker3.5	31,000
961	CHRYSLER	Pacifica3.5L	54,090
962	CHRYSLER	Pacifica4.0Limited	50,181
963	CHRYSLER	PacificaLimited	54,090
964	CHRYSLER	PacificaLimitedV64.0	50,181
965	CHRYSLER	PacificaTouring	51,727
966	CHRYSLER	PTCabrio	29,545
967	CHRYSLER	PTCruiser	27,727
968	CHRYSLER	PTCruiser2.0L	29,090
969	CHRYSLER	PTCruiser2.4L	32,181
970	CHRYSLER	PTCruiserCabriolet	29,545
971	CHRYSLER	PTCruiserLimited2.0L	29,091
972	CHRYSLER	PTCruiserLimited2.4L	32,181
973	CHRYSLER	PTCruiserSedan2.4LA/T	32,181
974	CHRYSLER	Sebring	32,636
975	CHRYSLER	Sebring2.0Diesel	34,909
976	CHRYSLER	Sebring2.4	30,363
977	CHRYSLER	Sebring2.7L	34,363
978	CHRYSLER	Sebring2.7LConvertibleA/T	37,909
979	CHRYSLER	SebringConvertible	37,181
980	CHRYSLER	SebringConvertible2.4	37,181
981	CHRYSLER	SebringConvertible2.7L	37,909
982	CHRYSLER	SebringLXI	32,971
983	CHRYSLER	SebringSedan	32,636
984	CHRYSLER	SebringSedan2.4I	30,364
985	CHRYSLER	Sebring2.7LSedanA/T	34,363
986	CHRYSLER	Stratus	25,100
987	CHRYSLER	Stratus2.0L	24,454
988	CHRYSLER	Stratus2.5L	28,090
989	CHRYSLER	StratusLE	18,136
990	CHRYSLER	StratusLX	20,272
991	CHRYSLER	Vision	24,609
992	CHRYSLER	VisionLH	32,053
993	CHRYSLER	VisionTSI	35,100
994	CHRYSLER	Voyager	42,636
995	CHRYSLER	Voyager(단축형)3.3L	41,454
996	CHRYSLER	Voyager3.3LA/T	41,454
997	CHRYSLER	Voyager3.3LSWB	41,454
998	CHRYSLER	VoyagerLX3.3L	43,319
999	CHRYSLER	Wrangler	22,040
1000	CHRYSLER	Wrangler2.5L	22,350
1001	CHRYSLER	Wrangler4.0L	27,606
1002	CHRYSLER	Wrangler4.0LSahara	31,000
1003	CITROEN	C4Picasso2.0Blue-HDi	38,090
1004	CITROEN	C5	38,181
1005	CITROEN	DS31.4e-HDi	26,272
1006	CITROEN	DS31.6e-HDi	27,181



연번	제 작 사	기 종 명	기준가격
1007	CITROEN	DS31.6VTi	27,181
1008	CITROEN	DS3Cabrio	30,818
1009	CITROEN	DS3CabrioSochic	30,818
1010	CITROEN	DS3CabrioSochicPlus	33,000
1011	CITROEN	DS3Chic1.6e-Hdi	27,182
1012	CITROEN	DS3R6	40,000
1013	CITROEN	DS3SochicPlus1.6e-Hdi	29,455
1014	CITROEN	DS41.6e-HDi	33,909
1015	CITROEN	DS42.0HDi	38,090
1016	CITROEN	DS4Chic2.0Hdi	38,091
1017	CITROEN	DS4Sochic2.0Hdi	39,273
1018	CITROEN	DS52.0HDi	37,555
1019	CITROEN	DS5ChicPlus2.0Hdi160	40,500
1020	CITROEN	GrandC4Picasso2.0Blue-HDi	40,827
1021	CITROEN	GrandC4PicassoIntensive	39,000
1022	CITROEN	GrandC4PicassoIntensivePlus	42,636
1023	CITROEN	XantiaEstate	29,090
1024	CITROEN	XantiaExclusive	33,454
1025	CITROEN	XantiaSX	25,909
1026	CITROEN	XantiaSX2.0LA/T	25,909
1027	CITROEN	XantiaVSX	30,454
1028	CITROEN	XantiaVSX2.0LA/T	30,454
1029	CITROEN	XMDOHC2.0LA/T	36,000
1030	CITROEN	XMExclusive2.0LA/T	33,454
1031	CITROEN	XML3	45,000
1032	CITROEN	XML4	52,727
1033	CITROEN	XMV6Executive	54,181
1034	CITROEN	XMV6Executive3.0LA/T	54,181
1035	CITROEN	XMV6L33.0LA/T	45,000
1036	CITROEN	XMV6L43.0LA/T	52,727
1037	CITROEN	XMV6XSARA2.0LA/T	26,000
1038	CITROEN	XMVSX2LDOHC	36,000
1039	CITROEN	Xsara	26,000
1040	FERRARI	360Modena	254,545
1041	FERRARI	360Spider	272,727
1042	FERRARI	430Scuderia4.4V8Coupe	390,455
1043	FERRARI	458Italia	338,181
1044	FERRARI	458Speciale	392,727
1045	FERRARI	458Spider	381,818
1046	FERRARI	575MMaranello	363,636
1047	FERRARI	599GTB Fiorano6.0V12Coupe	414,545
1048	FERRARI	612Scaglietti	404,545
1049	FERRARI	California	252,727
1050	FERRARI	F12Berlinetta	454,545
1051	FERRARI	F355	172,248
1052	FERRARI	F360Modena	254,545
1053	FERRARI	F360Spider	272,727
1054	FERRARI	F430	267,727
1055	FERRARI	F4304.4V8Coupe	290,909
1056	FERRARI	F430Spider	290,909
1057	FERRARI	F430Spider4.4V8Convertible	318,818
1058	FERRARI	FF	418,181
1059	FIAT	124	12,211
1060	FIAT	500	21,727
1061	FIAT	500C	24,434
1062	FIAT	500Italia	21,818

연번	제 작 사	기 종 명	기준가격
1063	FIAT	500L	20,166
1064	FIAT	500Lounge	21,727
1065	FIAT	500Pop	19,000
1066	FIAT	COUPE	35,000
1067	FIAT	Coupe2_0T16V	35,000
1068	FIAT	CoupeTurbo16VPlus	33,406
1069	FIAT	CromaE	24,729
1070	FIAT	CromaTurboE	28,634
1071	FIAT	Freemont2_0DeselAWD	40,818
1072	FIAT	LanciaDedra1_8I_E	21,665
1073	FIAT	LanciaDedra2_0Turbo	30,352
1074	FIAT	LanciaDedra2_0I_E	28,634
1075	FIAT	LanciaKappa2_0	34,360
1076	FIAT	LanciaKappa3_0	43,407
1077	FIAT	LanciaThemaE_16V	30,256
1078	FIAT	LanciaThemaTurbo16V	35,575
1079	FIAT	Panda4x41E	10,704
1080	FIAT	PuntoCabrio	22,700
1081	FIAT	PuntoCabrio1_6ELX	22,700
1082	FORD	Aviator	55,537
1083	FORD	Continental	41,818
1084	FORD	E320SpurVan	17,589
1085	FORD	Elite	25,166
1086	FORD	Escape1_6	29,909
1087	FORD	Escape2_0	33,454
1088	FORD	Escape2_0SE	33,454
1089	FORD	Escape2_0Titanium	35,727
1090	FORD	Escape2_0XLT	33,455
1091	FORD	Escape2_3	27,090
1092	FORD	Escape2_3L	27,091
1093	FORD	Escape2_3XLT	27,000
1094	FORD	Escape2_3XLTA/T	27,000
1095	FORD	Escape2_5	29,363
1096	FORD	Escape2_5L	29,727
1097	FORD	Escape3_0	37,000
1098	FORD	Escape3_0L	33,162
1099	FORD	Escape3_0Limited	38,622
1100	FORD	Escape3_0XLT	30,090
1101	FORD	Escape3_0XLTA/T	33,100
1102	FORD	EscapeNoBoundaries	35,846
1103	FORD	Escort	16,148
1104	FORD	EscortStationWagon	18,461
1105	FORD	Excursion	58,509
1106	FORD	Explorer2_0	43,454
1107	FORD	Explorer3_5	50,364
1108	FORD	Explorer4_0L(Limited)	50,909
1109	FORD	ExplorerA/T	51,727
1110	FORD	ExplorerEB	35,272
1111	FORD	ExplorerSportTrac	41,090
1112	FORD	ExplorerXLP	41,652
1113	FORD	ExplorerXLT	43,182
1114	FORD	ExplorerXLT SUV(4W)	43,182
1115	FORD	FiveHundred	36,181
1116	FORD	Focus	30,364
1117	FORD	Focus2_0TDCi	29,090
1118	FORD	FocusSport4DR	30,364

연번	제 작 사	기 종 명	기준가격
1119	FORD	FocusSport5DR	30,364
1120	FORD	FocusTitanium4DR	30,364
1121	FORD	FocusTrend5DR	27,181
1122	FORD	Freestyle	44,818
1123	FORD	Fusion1,6	33,590
1124	FORD	Fusion2,0	36,318
1125	FORD	Fusion2,0HybridTitanium	42,409
1126	FORD	Fusion2,0Titanium	36,318
1127	FORD	FusionHybrid	42,409
1128	FORD	Granada	19,022
1129	FORD	GrandMarquis	41,960
1130	FORD	GrandMarquisLS99W	43,358
1131	FORD	Hairmond	16,588
1132	FORD	Limousine	71,117
1133	FORD	LincolnAviator	68,636
1134	FORD	LincolnContinentalJAM385FFF4	42,441
1135	FORD	LincolnContinentalJFM3,8VC	49,634
1136	FORD	LincolnContinentalSignature	54,018
1137	FORD	LincolnLS	53,363
1138	FORD	LincolnLS3,0	55,818
1139	FORD	LincolnLS3,0L	55,818
1140	FORD	LincolnLS4,0	48,818
1141	FORD	LincolnLSDLX	53,363
1142	FORD	LincolnLSPRE	55,818
1143	FORD	LincolnLSSedan	53,363
1144	FORD	LincolnMarkVI	52,145
1145	FORD	LincolnMKC	48,182
1146	FORD	LincolnMKS	50,818
1147	FORD	LincolnMKSAWD	54,818
1148	FORD	LincolnMKX	58,364
1149	FORD	LincolnMKZ	49,727
1150	FORD	LincolnMKZHybrid	50,636
1151	FORD	LincolnTownCar	69,090
1152	FORD	LincolnTownCar4,6L	63,182
1153	FORD	LincolnTownCarLimousine	69,090
1154	FORD	LincolnTownCarLimousine4,6L	69,090
1155	FORD	LincolnTownCarLT4	64,841
1156	FORD	LincolnTownCarLWB	70,909
1157	FORD	LincolnTownCarSignature	63,640
1158	FORD	LincolnTownCarSWB	62,272
1159	FORD	LS	53,000
1160	FORD	LX6	52,614
1161	FORD	Maverick	17,543
1162	FORD	MercuryCapri	24,531
1163	FORD	MercuryMonarch	15,403
1164	FORD	MercuryMotego	22,870
1165	FORD	MercurySableGS	24,545
1166	FORD	MercurySableLS	28,727
1167	FORD	MercuryVilegeNautica	37,620
1168	FORD	Mondeo	28,545
1169	FORD	Mondeo2,0	36,273
1170	FORD	Mondeo2,0L	39,364
1171	FORD	Mondeo2,0L(Deluxe)	27,178
1172	FORD	Mondeo2,0L(Premium)	29,906
1173	FORD	Mondeo2,0TDCi	33,550
1174	FORD	Mondeo2,5	34,363

연번	제 작 사	기 종 명	기준가격
1175	FORD	MondeoCLXSedan	14,545
1176	FORD	MondeoCLXWagon	15,454
1177	FORD	MondeoGhiaSedan	21,590
1178	FORD	MondeoGhiaWagon	22,509
1179	FORD	MondeoGLXSedan	18,590
1180	FORD	MondeoGLXWagon	19,509
1181	FORD	MondeoPRE	28,536
1182	FORD	MondeoSE(Deluxe)	25,901
1183	FORD	Mustang(47l)	41,227
1184	FORD	Mustang(67l)	54,864
1185	FORD	Mustang(87l)	21,484
1186	FORD	Mustang4.0	32,727
1187	FORD	MustangConvertible	45,773
1188	FORD	MustangConvertibleA/T	45,773
1189	FORD	MustangCoupe	41,227
1190	FORD	MustangGTConvertible	59,409
1191	FORD	MustangGTCoupe	54,863
1192	FORD	Mystique	20,409
1193	FORD	NewLincolnMKX	58,364
1194	FORD	NewMondeo2.0TDCA/T	36,272
1195	FORD	NewTaurus3.5AWDA/T	42,400
1196	FORD	PedalCapri	12,571
1197	FORD	Pinto	11,449
1198	FORD	ProbeGT	33,761
1199	FORD	SableGS	24,545
1200	FORD	SableLS	28,727
1201	FORD	S-Max2.0TDCi	38,090
1202	FORD	SportTrack4.0	41,091
1203	FORD	Taurus	16,612
1204	FORD	Taurus2.0	35,909
1205	FORD	Taurus2.0Limited	40,909
1206	FORD	Taurus3.0L	34,286
1207	FORD	Taurus3.0L(Deluxe)	34,379
1208	FORD	Taurus3.0L(Premium)	36,623
1209	FORD	Taurus3.5	40,909
1210	FORD	Taurus3.5AWD	38,700
1211	FORD	Taurus3.5FWD	40,909
1212	FORD	Taurus3.5Limited	40,909
1213	FORD	Taurus3.5SEL	35,909
1214	FORD	TaurusDLX	33,171
1215	FORD	TaurusGHIA	29,636
1216	FORD	TaurusLX	36,272
1217	FORD	TaurusLXSedan	36,272
1218	FORD	TaurusPRE	35,351
1219	FORD	TaurusSE	34,181
1220	FORD	TaurusSE3.0(Deluxe)	33,171
1221	FORD	TaurusSESedan	34,181
1222	FORD	TaurusSHO	46,727
1223	FORD	TownCar	63,181
1224	FORD	Trinno	34,074
1225	FORD	Windstar	43,636
1226	FORD	WindstarGL	26,454
1227	FORD	WindstarLX	24,909
1228	FORD	WindstarLXMiniVan	26,272
1229	FORD	WindstarSE	42,000
1230	GM	AstroVan	36,363

연번	제 작 사	기 종 명	기준가격
1231	GM	AuroraAU	53,053
1232	GM	AuroraL47	47,265
1233	GM	AustinMini	8,000
1234	GM	Blazer	26,363
1235	GM	BuickCentury	26,308
1236	GM	BuickCenturyWagon	26,457
1237	GM	BuickElectra	37,993
1238	GM	BuickLeSabre	28,360
1239	GM	BuickParkAvenue	43,636
1240	GM	BuickParkAvenue4CW69	43,636
1241	GM	BuickParkAvenueElectra	40,512
1242	GM	BuickParkAvenueUltra	44,722
1243	GM	BuickRegal	27,688
1244	GM	BuickRegalSD	31,817
1245	GM	BuickRiviera	45,336
1246	GM	BuickSkylark	22,089
1247	GM	CadillacBLS1_9TID	38,636
1248	GM	CadillacBLS2_0	37,272
1249	GM	CadillacDTS4_6	88,181
1250	GM	Cadillac300C2_7	40,727
1251	GM	Cadillac300C3_0Diesel	56,181
1252	GM	Cadillac300C3_5	46,181
1253	GM	Cadillac300C5_7	62,272
1254	GM	Cadillac300C5_7Touring	70,727
1255	GM	Cadillac300CSRT	80,363
1256	GM	Cadillac9-3Arc	41,772
1257	GM	Cadillac9-3Linear	36,272
1258	GM	CadillacATS2_0	40,454
1259	GM	CadillacATS2_0AWD	49,090
1260	GM	CadillacBLS	37,272
1261	GM	CadillacBLSDiesel	38,636
1262	GM	CadillacBrougham	48,347
1263	GM	CadillacBroughamLimousine	96,459
1264	GM	CadillacCimarron	33,769
1265	GM	CadillacConcours	64,545
1266	GM	CadillacConcours6KF69	64,545
1267	GM	CadillacCrossfireCoupe	49,000
1268	GM	CadillacCrossfireRoadster	53,545
1269	GM	CadillacCTS	54,909
1270	GM	CadillacCTS2_8	46,727
1271	GM	CadillacCTS2_8Luxury	46,727
1272	GM	CadillacCTS3_0	49,272
1273	GM	CadillacCTS3_2	53,954
1274	GM	CadillacCTS3_6	55,818
1275	GM	CadillacCTS3_6Premium	56,182
1276	GM	CadillacCTS4_6LPlatinumEdition	70,636
1277	GM	CadillacCTSCoupe3,6	55,727
1278	GM	CadillacCTS-V	92,090
1279	GM	CadillacCTSWagon3,0	45,000
1280	GM	CadillacDeville	93,636
1281	GM	CadillacDevilleConcore	64,545
1282	GM	CadillacDevilleDHS	85,181
1283	GM	CadillacDevilleDHSHIGI	91,909
1284	GM	CadillacDevilleDHSStandard	84,727
1285	GM	CadillacDevilleElegance	57,877
1286	GM	CadillacDTSPlatinumEdition	88,181

연번	제 작 사	기 종 명	기준가격
1287	GM	CadillacEldorado	54,462
1288	GM	CadillacEscalade	111,818
1289	GM	CadillacGrandVoyager2,8Diesel	44,272
1290	GM	CadillacHearse	68,100
1291	GM	CadillacLimousine	79,090
1292	GM	CadillacPolitwood60-Special	57,877
1293	GM	CadillacSeville	70,000
1294	GM	CadillacSevilleSLS	66,363
1295	GM	CadillacSevilleSTS	63,454
1296	GM	CadillacSRX3,0	55,454
1297	GM	CadillacSRX3,6	69,909
1298	GM	CadillacSRX4,6	80,363
1299	GM	CadillacSRX4,6V8	80,363
1300	GM	CadillacSTS3,6	59,818
1301	GM	CadillacSTS4,6	70,636
1302	GM	CadillacSTSLD8	73,790
1303	GM	ChevroletAstroApexEagle	40,512
1304	GM	ChevroletCamaroCorvette	53,053
1305	GM	ChevroletCamaroRS	31,831
1306	GM	ChevroletCorvette	62,727
1307	GM	ChevroletCorvetteLT-1	55,245
1308	GM	ChevroletExpressVan	87,272
1309	GM	ChevroletLmpera	23,563
1310	GM	ChevroletLmperaWagon	22,221
1311	GM	ChevroletLumina	28,938
1312	GM	ChevroletNova(67 )	17,427
1313	GM	ChevroletNova(87 )	18,291
1314	GM	ChevroletStationWagon	21,896
1315	GM	ChevroletSuburban	40,909
1316	GM	ChevroletVega	15,679
1317	GM	CTS3,6LPremium	58,000
1318	GM	DTSPlatinumEdition	88,181
1319	GM	ExplorerVan	50,909
1320	GM	GeoTrackerLST	21,747
1321	GM	GMC MXL Denali AWD(7seater)	84,973
1322	GM	GMCJimmySLT	40,995
1323	GM	GrandAm	23,545
1324	GM	HummerH3	62,916
1325	GM	OldsmobileAurora	48,579
1326	GM	OldsmobileCutlas	26,141
1327	GM	OldsmobileLSS	38,584
1328	GM	OldsmobileOmega	20,767
1329	GM	OldsmobileSilhouette	34,198
1330	GM	OldsmobileSilhouetteMiniVan	38,000
1331	GM	OpelRekord	13,660
1332	GM	ParkAvenueA/T	45,272
1333	GM	ParkAvenueSedan	45,272
1334	GM	PontiacBonneville	36,655
1335	GM	PontiacBonneville3790CC	24,101
1336	GM	PontiacBonnevilleSLE	40,031
1337	GM	PontiacFirebird	31,831
1338	GM	PontiacFirebirdConvertible	35,208
1339	GM	PontiacFirebirdCoupe	31,831
1340	GM	PontiacFirebird-TransV6	30,867
1341	GM	PontiacGrandAm	25,909
1342	GM	PontiacGrandPrix	25,600

연번	제 작 사	기 종 명	기준가격
1343	GM	PontiacPhoenix	17,382
1344	GM	PontiacSunbird	18,591
1345	GM	PontiacSunbirdStationWagon	16,717
1346	GM	PontiacTransSport	34,725
1347	GM	RivieraSE	43,845
1348	GM	SevilleEAKE-4H	62,601
1349	GM	SevilleSLS	66,363
1350	GM	SevilleSTS	69,572
1351	GM	StarcraftVan	50,909
1352	GM	Suburban2WDV1500	45,636
1353	GM	Suburban4	38,756
1354	GM	SuburbanVan	40,909
1355	GM	T-araVanG10	50,909
1356	GM	Tracker	21,136
1357	GM	TrackerTR4WD	14,454
1358	GM	오디폭스	15,045
1359	HONDA	Accord 1.5T Turbo	31,005
1360	HONDA	Accord 2.0T Turbo Sport	36,532
1361	HONDA	Accord Hybrid EX-L	36,100
1362	HONDA	Accord Hybrid Touring	38,605
1363	HONDA	Accord1.5TI4	33,091
1364	HONDA	Accord1600	13,057
1365	HONDA	Accord1800	19,818
1366	HONDA	Accord2.0THYBRIDEXL	38,545
1367	HONDA	Accord2.0TSPORT	39,000
1368	HONDA	Accord2.4	31,545
1369	HONDA	Accord2.4i-VTEC	31,545
1370	HONDA	Accord3.0	35,818
1371	HONDA	Accord3.0V6VTEC	35,818
1372	HONDA	Accord3.5	37,818
1373	HONDA	AccordEX	29,545
1374	HONDA	AccordEX2.2	27,974
1375	HONDA	AcuraCL	33,954
1376	HONDA	ALL NEW Civic	26,082
1377	HONDA	ALL NEW CR-V TURBO 4WD EX-L	33,941
1378	HONDA	ALL NEW CR-V TURBO 4WD Touring	37,136
1379	HONDA	ALL NEW ODYSSEY	49,314
1380	HONDA	Civic1.8	25,000
1381	HONDA	Civic1300	9,435
1382	HONDA	Civic1500	10,609
1383	HONDA	Civic2.0	30,818
1384	HONDA	Civic4D	25,363
1385	HONDA	Civic5D	28,636
1386	HONDA	CivicEuro1.8	28,636
1387	HONDA	CivicHybrid	33,545
1388	HONDA	CivicSedan1.8EX	25,363
1389	HONDA	CivicStationWagon1500	11,062
1390	HONDA	Crosstour	42,636
1391	HONDA	CR-V	34,454
1392	HONDA	CR-V2WD	29,909
1393	HONDA	CR-V2WD(URBAN)	32,900
1394	HONDA	CR-V2WDLX	29,545
1395	HONDA	CR-V4WD	33,545
1396	HONDA	CR-V4WDEX-L	35,727
1397	HONDA	CR-V4WDTouring	39,091
1398	HONDA	CR-Z	31,727

연번	제 작 사	기 종 명	기준가격
1399	HONDA	HEVEX-L	38,545
1400	HONDA	HEVTouring	41,273
1401	HONDA	HR-V	27,205
1402	HONDA	Insight	25,363
1403	HONDA	Legend3,5Gasoline	58,909
1404	HONDA	Legend3,7	58,909
1405	HONDA	Odyssey	52,636
1406	HONDA	Pilot	49,636
1407	HONDA	PILOT 3,5 V6	46,464
1408	HONDA	Prelude	16,675
1409	ISUZU	Bellett1600	9,155
1410	ISUZU	BellettGemini1600	11,680
1411	ISUZU	Florian1800	12,898
1412	ISUZU	Rodeo	38,101
1413	JAGUAR	4,2	122,727
1414	JAGUAR	2,1X-TYPE	53,181
1415	JAGUAR	2,5X-TYPE	58,181
1416	JAGUAR	3,0Stype	77,272
1417	JAGUAR	4,0Sedan4Door	127,325
1418	JAGUAR	4,0Sovereign	100,000
1419	JAGUAR	Daimler	164,545
1420	JAGUAR	Daimler4,0	136,363
1421	JAGUAR	Daimler-6	90,818
1422	JAGUAR	E-PACE	37,395
1423	JAGUAR	E-PACEHSE	52,336
1424	JAGUAR	E-PACES	43,527
1425	JAGUAR	E-PACESE	47,673
1426	JAGUAR	F-PACE2,0DAWD	65,455
1427	JAGUAR	F-PACE3,5TAWD	88,909
1428	JAGUAR	F-PACEFIRSTEDITIONSAWD	96,182
1429	JAGUAR	F-PACEPORTFOLIO	66,414
1430	JAGUAR	F-PACEPRESTIGE	59,677
1431	JAGUAR	F-PACER-SPORT	65,464
1432	JAGUAR	F-PACES	86,364
1433	JAGUAR	F-PACESAWD	93,545
1434	JAGUAR	F-TYPE	77,727
1435	JAGUAR	F-TYPE3,0ConvertibleSC	95,363
1436	JAGUAR	F-TYPE3,0ConvertibleSCS	109,727
1437	JAGUAR	F-TYPE3,0CoupeSC	88,454
1438	JAGUAR	F-TYPE3,0CoupeSCS	102,727
1439	JAGUAR	F-TYPE3,0SCConvertible	95,363
1440	JAGUAR	F-TYPE3,0SCCoupe	78,545
1441	JAGUAR	F-TYPE5,0ConvertibleSCS	145,363
1442	JAGUAR	F-TYPE5,0CoupeSCR	153,727
1443	JAGUAR	F-TYPE3,0SCConvertible	109,727
1444	JAGUAR	F-TYPE3,0SCCoupe	102,727
1445	JAGUAR	F-TYPEV63,0CONVERTIBLESC(340PS)	101,636
1446	JAGUAR	F-TYPEV63,0CONVERTIBLESC(380PS)	126,455
1447	JAGUAR	F-TYPEV63,0CONVERTIBLESC(380PS, BRITISCH)	119,818
1448	JAGUAR	F-TYPEV63,0SCCOUPEASC/T(340PS)	94,727
1449	JAGUAR	F-TYPEV63,0SCCOUPESCA/T(380PS)	119,545
1450	JAGUAR	F-TYPEV63,0SCCOUPESCA/T(S, BRITISCH)	112,909
1451	JAGUAR	F-TYPEV63,0SCCOUPESCM/T(340PS)	91,182
1452	JAGUAR	F-TYPEV63,0SCCOUPESCM/T(380PS)	109,364
1453	JAGUAR	F-TYPEV85,0CONVERTIBLESC(550PS)	173,818
1454	JAGUAR	F-TYPEV85,0CONVERTIBLESC(575PS)	204,273



연번	제 작 사	기 종 명	기준가격
1455	JAGUAR	F-TYPEV85_0SCCOUPESC(550PS)	166,909
1456	JAGUAR	F-TYPEV85_0SCCOUPESC(575PS)	197,364
1457	JAGUAR	F-TYPEV8R5_0SCCoupe	153,727
1458	JAGUAR	F-TYPEV8S5_0SCConvertible	145,363
1459	JAGUAR	I-PACEHSE	99,405
1460	JAGUAR	I-PACES	85,673
1461	JAGUAR	I-PACESE	91,977
1462	JAGUAR	NewS-Type2_5	70,909
1463	JAGUAR	NewS-Type3_0	78,181
1464	JAGUAR	NewXK5_0NACConvertible	151,818
1465	JAGUAR	NewXK5_0NACCoupe	142,909
1466	JAGUAR	NewXKR5_0SCConvertible	171,545
1467	JAGUAR	NewXKR5_0SCCoupe	162,545
1468	JAGUAR	Sovereign	100,000
1469	JAGUAR	SovereignLWB	114,545
1470	JAGUAR	SovereignSWB	100,000
1471	JAGUAR	S-Type2_5	69,818
1472	JAGUAR	S-Type2_7D	63,409
1473	JAGUAR	S-Type3_0	72,500
1474	JAGUAR	XE2_0D	44,818
1475	JAGUAR	XE2_0DAWD	47,727
1476	JAGUAR	XE2_0T	42,727
1477	JAGUAR	XEPORTFOLIO	49,141
1478	JAGUAR	XEPRESTIGE	42,664
1479	JAGUAR	XEPURE	40,677
1480	JAGUAR	XER-SPORT	48,191
1481	JAGUAR	XES	63,736
1482	JAGUAR	XF2_0	53,909
1483	JAGUAR	XF2_0D	58,000
1484	JAGUAR	XF2_0DAWD	61,636
1485	JAGUAR	XF2_0PPremiumLuxury	60,455
1486	JAGUAR	XF2_2D	54,090
1487	JAGUAR	XF2_2DPremiumLuxury	61,364
1488	JAGUAR	XF2_5T	59,000
1489	JAGUAR	XF2_7D	66,272
1490	JAGUAR	XF2_7Diesel(Premium)	72,636
1491	JAGUAR	XF2_7DLuxury	66,272
1492	JAGUAR	XF3_0D	80,636
1493	JAGUAR	XF3_0DLuxury	68,182
1494	JAGUAR	XF3_0DP	75,091
1495	JAGUAR	XF3_0DPremium	67,412
1496	JAGUAR	XF3_0DS	86,545
1497	JAGUAR	XF3_0DSPremium	83,545
1498	JAGUAR	XF3_0SC	69,454
1499	JAGUAR	XF3_0SCAWD	76,454
1500	JAGUAR	XF3_0TDV6L	67,272
1501	JAGUAR	XF3_0TDV6P	75,272
1502	JAGUAR	XF3_0TDV6PS	83,545
1503	JAGUAR	XF3_5TAWD	75,636
1504	JAGUAR	XF5_0	75,818
1505	JAGUAR	XF5_0PV8SC	77,545
1506	JAGUAR	XF5_0SCR	111,636
1507	JAGUAR	XF5_0SCRS	129,636
1508	JAGUAR	XFPORTFOLIO	59,505
1509	JAGUAR	XFPRESTIGE	52,768
1510	JAGUAR	XFR	109,818

연번	제 작 사	기 종 명	기준가격
1511	JAGUAR	XFR-S	127,454
1512	JAGUAR	XFR-SPORT	71,509
1513	JAGUAR	XFS	86,623
1514	JAGUAR	XFSAWD	90,818
1515	JAGUAR	XFSV8	115,454
1516	JAGUAR	XFSV84,2S/C	115,454
1517	JAGUAR	XJ2_0LWB	109,818
1518	JAGUAR	XJ2_0SWB	99,000
1519	JAGUAR	XJ2_0TDI4SWB	99,545
1520	JAGUAR	XJ2_7DLWB	86,363
1521	JAGUAR	XJ2_7DSWB	83,636
1522	JAGUAR	XJ2_7TDLWB	95,000
1523	JAGUAR	XJ2_7TDLWBLE	98,900
1524	JAGUAR	XJ2_7TDSWB	92,000
1525	JAGUAR	XJ2_7TDSWBLE	95,900
1526	JAGUAR	XJ3_0	94,059
1527	JAGUAR	XJ3_0DLWB	124,909
1528	JAGUAR	XJ3_0DSWB	90,727
1529	JAGUAR	XJ3_0SCAWDLWBPortfolio	149,727
1530	JAGUAR	XJ3_0SCLWB	130,818
1531	JAGUAR	XJ3_0SCLWBAWD	136,545
1532	JAGUAR	XJ3_0SCSWB	117,727
1533	JAGUAR	XJ3_0SCV6LWB	131,727
1534	JAGUAR	XJ3_0SCV6LWBAWD	136,273
1535	JAGUAR	XJ3_0SCV6SWB	117,636
1536	JAGUAR	XJ3_0SCV6SWBAWD	122,091
1537	JAGUAR	XJ3_0TDV6LWB	127,364
1538	JAGUAR	XJ3_0TDV6SWB	113,182
1539	JAGUAR	XJ5_0LWB	140,727
1540	JAGUAR	XJ5_0LWBPortfolio	149,545
1541	JAGUAR	XJ5_0SCLWB	203,818
1542	JAGUAR	XJ5_0SCSWB	186,363
1543	JAGUAR	XJ5_0SCV8LWB	206,091
1544	JAGUAR	XJ5_0SCV8SWB	182,455
1545	JAGUAR	XJ63_0	90,909
1546	JAGUAR	XJ63_2	67,181
1547	JAGUAR	XJ64_0	81,727
1548	JAGUAR	XJ64_0(Bench)	72,695
1549	JAGUAR	XJ64_0(Power)	74,448
1550	JAGUAR	XJ8	84,636
1551	JAGUAR	XJ83_2	74,545
1552	JAGUAR	XJ83_5	104,545
1553	JAGUAR	XJ83_5LWB	119,727
1554	JAGUAR	XJ84_2	119,363
1555	JAGUAR	XJ84_2LWB	122,727
1556	JAGUAR	XJDaimler	164,545
1557	JAGUAR	XJLWB AUTOBIOGRAPHY	197,514
1558	JAGUAR	XJLWB PORTFOLIO	143,536
1559	JAGUAR	XJLWB PREMIUM LUXURY	127,041
1560	JAGUAR	XJLWB XJ50	130,495
1561	JAGUAR	XJR	120,909
1562	JAGUAR	XJR3_5LWB	124,958
1563	JAGUAR	XJR4_2LWB	136,991
1564	JAGUAR	XJR5_0SCSWB	190,818
1565	JAGUAR	XJ SuperV8	131,818
1566	JAGUAR	XJSV8	131,818

연번	제 작 사	기 종 명	기준가격
1567	JAGUAR	XJSV8LWB	131,818
1568	JAGUAR	XJSV8Portfolio	140,909
1569	JAGUAR	XJSWBPREMIUMLUXURY	110,977
1570	JAGUAR	XJSWBR-SPORT	133,777
1571	JAGUAR	XJSWBXJ50	114,432
1572	JAGUAR	XK5_0NACconvertible	151,818
1573	JAGUAR	XK5_0NACoupe	142,909
1574	JAGUAR	XK5_0R-SCconvertible	198,000
1575	JAGUAR	XK5_0R-SCoupe	189,364
1576	JAGUAR	XK8	115,000
1577	JAGUAR	XK84_2Convertible	151,818
1578	JAGUAR	XK84_2Coupe	131,181
1579	JAGUAR	XK8Convertible	131,818
1580	JAGUAR	XK8Coupe	122,727
1581	JAGUAR	XKR5_0SCConvertible	166,000
1582	JAGUAR	XKR5_0SCCoupe	157,363
1583	JAGUAR	XKRCconvertible	165,000
1584	JAGUAR	XKRCoupe	155,909
1585	JAGUAR	X-type	54,454
1586	JAGUAR	X-Type2_1	40,818
1587	JAGUAR	X-TYPE2_2D	45,363
1588	JAGUAR	X-TYPE2_2TD4	45,363
1589	JAGUAR	X-Type2_5	47,636
1590	JAGUAR	X-Type3_0	57,181
1591	JAGUAR	X-Type3_0Sport	61,454
1592	LAMBORGHINI	AventadorLP700-4	504,545
1593	LAMBORGHINI	AventadorRoadstarLP700-4	560,000
1594	LAMBORGHINI	AventadorSVLP750-4SuperVeloce	504,545
1595	LAMBORGHINI	GallardoBicoloreLP560-4	322,727
1596	LAMBORGHINI	GallardoLP550-2	260,909
1597	LAMBORGHINI	GallardoLP550-2ValentinoBalboni	263,636
1598	LAMBORGHINI	GallardoLP560-4	294,545
1599	LAMBORGHINI	GallardoLP560V10	306,272
1600	LAMBORGHINI	GallardoLP570-4	356,363
1601	LAMBORGHINI	GallardoSpyderLP550-2	292,727
1602	LAMBORGHINI	GallardoSpyderLP560-4	323,636
1603	LAMBORGHINI	GallardoSpyderLP570-4	436,363
1604	LAMBORGHINI	GallardoTricoloreLP550-2	295,454
1605	LAMBORGHINI	HuracanV105_2	337,272
1606	LAMBORGHINI	MurcielagoConvertibleLP640V12	446,272
1607	LAMBORGHINI	MurcielagoLP670-4SuperVeloce	457,363
1608	LANCIA	K20AT20VLE	34,725
1609	LANCIA	K3AT24VLS	43,407
1610	LANCIA	Kappa2_0	36,000
1611	LANCIA	Kappa3_0	45,000
1612	LANDROVER	4_6HSE	89,090
1613	LANDROVER	Defender	47,272
1614	LANDROVER	Discovery2_0	31,700
1615	LANDROVER	Discovery2_7TDV6HSE	68,090
1616	LANDROVER	Discovery3	65,363
1617	LANDROVER	Discovery3_9	44,545
1618	LANDROVER	Discovery3_9A/T	44,545
1619	LANDROVER	Discovery32_7TDV6HSE	67,636
1620	LANDROVER	Discovery32_7V6HSE	67,636
1621	LANDROVER	Discovery3TDV6	67,636
1622	LANDROVER	Discovery3V6	72,636

연번	제 작 사	기 종 명	기준가격
1623	LANDROVER	Discovery42_7TDV6	68,090
1624	LANDROVER	Discovery42_7TDV6SE	68,090
1625	LANDROVER	Discovery43_0TDV6	74,363
1626	LANDROVER	Discovery43_0TDV6HSE	85,091
1627	LANDROVER	Discovery45_0TDV8	94,900
1628	LANDROVER	Discovery45_0V8	87,090
1629	LANDROVER	Discovery45_0V8HSE	89,636
1630	LANDROVER	Discovery II TD5ES	61,454
1631	LANDROVER	Discovery II TD5S	51,636
1632	LANDROVER	Discovery II V8ES	61,454
1633	LANDROVER	Discovery II V8IES	57,181
1634	LANDROVER	Discovery II V8IXS	51,727
1635	LANDROVER	Discovery II V8S	51,636
1636	LANDROVER	Discovery II V8VES	59,279
1637	LANDROVER	Discovery II V9VS	49,808
1638	LANDROVER	DiscoveryIII4_0V6HSE	72,636
1639	LANDROVER	DiscoveryES	45,363
1640	LANDROVER	DiscoveryIITd5ES	61,454
1641	LANDROVER	DiscoveryIITD5S	51,636
1642	LANDROVER	DiscoveryIITD5XS	58,090
1643	LANDROVER	DiscoveryIIV8ES	61,454
1644	LANDROVER	DiscoveryIIV8S	51,636
1645	LANDROVER	DiscoveryLHD	44,152
1646	LANDROVER	DiscoveryMIP2000	33,282
1647	LANDROVER	DiscoverySeries IIES	57,181
1648	LANDROVER	DiscoverySeries IITd5ES	57,181
1649	LANDROVER	DiscoverySeries IITd5XS	51,727
1650	LANDROVER	DiscoverySeries IIV8IES	57,181
1651	LANDROVER	DiscoverySeries IIV8IXS	51,727
1652	LANDROVER	DiscoverySeries IIXS	51,727
1653	LANDROVER	DiscoveryseriesII	59,000
1654	LANDROVER	DiscoverySeriesIITD5	54,727
1655	LANDROVER	DiscoverySeriesIIV8	59,181
1656	LANDROVER	DiscoverySport	54,181
1657	LANDROVER	DiscoveryV6HSE	69,000
1658	LANDROVER	DiscoveryV83_9	45,181
1659	LANDROVER	DiscoveryXS	42,636
1660	LANDROVER	Freelander1_8HardTop3Door	35,363
1661	LANDROVER	Freelander2_0D3Door	48,090
1662	LANDROVER	Freelander2_0D5Door	48,090
1663	LANDROVER	Freelander2_53Door	46,272
1664	LANDROVER	Freelander2_55Door	46,272
1665	LANDROVER	Freelander2i6	57,818
1666	LANDROVER	Freelander2i6HSE	57,818
1667	LANDROVER	Freelander2SD4	48,363
1668	LANDROVER	Freelander2Si4	55,909
1669	LANDROVER	Freelander2TD4	52,636
1670	LANDROVER	Freelander2TD42_2	52,636
1671	LANDROVER	Freelander2TD4HSE	52,636
1672	LANDROVER	Freelander3_2Pi6	59,090
1673	LANDROVER	Freelander3DoorHardTop	34,454
1674	LANDROVER	Freelander3DoorSoftTop	34,472
1675	LANDROVER	Freelander5Door	34,454
1676	LANDROVER	FreelanderTD4	44,181
1677	LANDROVER	FreelanderTD4HSE	49,000
1678	LANDROVER	FreelanderTD4XeI3Door2,0	49,000

연번	제 작 사	기 종 명	기준가격
1679	LANDROVER	FreelanderTD4XeI5Door	44,545
1680	LANDROVER	FreelanderTD4Xi3Door	44,545
1681	LANDROVER	FreelanderTD4Xi5Door	44,545
1682	LANDROVER	FreelanderV6	44,818
1683	LANDROVER	FreelanderV6HSE	44,818
1684	LANDROVER	FreelanderV6Xi3Door2,0	44,545
1685	LANDROVER	FreelanderV6Xi3Door2,5	44,454
1686	LANDROVER	FreelanderV6Xi5Door2,0	49,000
1687	LANDROVER	FreelanderV6Xi5Door2,5	44,454
1688	LANDROVER	FreelanderXeI5DoorV6	49,909
1689	LANDROVER	FreelanderXi1,8	34,472
1690	LANDROVER	FreelanderXi2,0	44,454
1691	LANDROVER	FreelanderXi2,5	44,454
1692	LANDROVER	RangeRover	72,545
1693	LANDROVER	RangeRover3,0TDV6	145,818
1694	LANDROVER	RangeRover3,0TDV6Hybrid	170,545
1695	LANDROVER	RangeRover4,0	81,363
1696	LANDROVER	RangeRover4,0HSE	81,727
1697	LANDROVER	RangeRover4,0SE	70,454
1698	LANDROVER	RangeRover4,4	135,909
1699	LANDROVER	RangeRover4,4HSE	124,545
1700	LANDROVER	RangeRover4,4Petrol	135,909
1701	LANDROVER	RangeRover4,4SDV8	154,636
1702	LANDROVER	RangeRover4,4TDV8	135,909
1703	LANDROVER	RangeRover4,4vogue	144,545
1704	LANDROVER	RangeRover4,6Auto	108,636
1705	LANDROVER	RangeRover4,6AutoBiography	108,636
1706	LANDROVER	RangeRover4,6HSE	89,090
1707	LANDROVER	RangeRover4,6HSEvogue	98,090
1708	LANDROVER	RangeRover5,0	129,818
1709	LANDROVER	RangeRover5,0SC	170,000
1710	LANDROVER	RangeRover5,0SCAutobiography	180,455
1711	LANDROVER	RangeRover5,0SCLWB	186,364
1712	LANDROVER	RangeRover5,0SCLWBAB	194,818
1713	LANDROVER	RangeRover5,0v8sc	171,727
1714	LANDROVER	RangeRoverClassic	67,280
1715	LANDROVER	RangeRoverEvoqueSD4	59,818
1716	LANDROVER	RangeRoverEvoqueSD45DRDynamic	74,091
1717	LANDROVER	RangeRoverEvoqueSD45DRPrestige	67,545
1718	LANDROVER	RangeRoverEvoqueSD45DRPure	60,273
1719	LANDROVER	RangeRoverEvoqueSi4	74,454
1720	LANDROVER	RangeRoverEvoqueSi43DRDynamic	82,636
1721	LANDROVER	RangeRoverEvoqueSi45DRPrestige	74,455
1722	LANDROVER	RangeRoverNew	70,415
1723	LANDROVER	RangeRoverSC	143,636
1724	LANDROVER	RangeRoverSport3,0DABDynamic	123,182
1725	LANDROVER	RangeRoverSport3,0DHSE	105,091
1726	LANDROVER	RangeRoverSport3,0DHSEDynamic	113,818
1727	LANDROVER	RangeRoverSport3,0SC	117,090
1728	LANDROVER	RangeRoverSport3,0SCHSEDynamic	117,727
1729	LANDROVER	RangeRoverSport3,0SDV6Hybrid	141,818
1730	LANDROVER	RangeRoverSport3,0TDV6	106,000
1731	LANDROVER	RangeRoverSport4,4SDV8	128,181
1732	LANDROVER	RangeRoverSport5,0SC	129,818
1733	LANDROVER	RangeRoverSport5,0V8	118,090
1734	LANDROVER	RangeRoverSports2,7TDV6HSE	83,545

연번	제 작 사	기 종 명	기준가격
1735	LANDROVER	RangeRoverSportsV84.4HSE	98,090
1736	LANDROVER	RangeRoverSportTDV6	83,545
1737	LANDROVER	RangeRoverSportV8	98,090
1738	LANDROVER	RangeRoverTDV8	135,363
1739	LANDROVER	RangeRoverTDV8Vogue	135,363
1740	LANDROVER	RangeRoverV64.2SCVogue	131,818
1741	LANDROVER	RangeRoverV8	118,090
1742	LANDROVER	RangeRoverV84.2SCVogue	143,636
1743	LANDROVER	RangeRoverVogue4.4SDV8	156,000
1744	LANDROVER	RangeRoverVogue4.4SDV8Autobiography	160,818
1745	LEXUS	CT200h	36,181
1746	LEXUS	ES300h	45,909
1747	LEXUS	ES350	46,818
1748	LEXUS	GS250	54,454
1749	LEXUS	GS350	60,181
1750	LEXUS	GS450h	73,727
1751	LEXUS	IS250	39,181
1752	LEXUS	IS250C	59,000
1753	LEXUS	IS-F	79,090
1754	LEXUS	Lexus GS F	107,091
1755	LEXUS	Lexus GS200t(supreme)	55,364
1756	LEXUS	Lexus GS450h(F SPORT)	76,818
1757	LEXUS	Lexus IS200t F SPORT	50,273
1758	LEXUS	Lexus IS200t(EXECUTIVE)	52,091
1759	LEXUS	Lexus IS200t(PREMIUM)	40,818
1760	LEXUS	Lexus IS200t(SUPREME)	45,455
1761	LEXUS	Lexus NX200t F SPORT	55,455
1762	LEXUS	Lexus RC200t F SPORT	62,727
1763	LEXUS	Lexus400	46,300
1764	LEXUS	LexusCT200h	36,181
1765	LEXUS	LexusCT200h(FSport)	40,818
1766	LEXUS	LexusCT200h(Supreme)	36,182
1767	LEXUS	LexusES300	51,636
1768	LEXUS	LexusES300h	47,636
1769	LEXUS	LexusES300h(Executive)	58,545
1770	LEXUS	LexusES300h(Premium)	47,636
1771	LEXUS	LexusES300h(Supreme)	51,363
1772	LEXUS	LexusES330	53,454
1773	LEXUS	LexusES330(EW)	53,455
1774	LEXUS	LexusES330(MCV31L)	53,455
1775	LEXUS	LexusES330L	51,182
1776	LEXUS	LexusES330P	53,455
1777	LEXUS	LexusES350	48,454
1778	LEXUS	LexusES350(Executive)	60,090
1779	LEXUS	LexusES350(Premium)	48,454
1780	LEXUS	LexusES350(Premium-NaviPackage)	55,636
1781	LEXUS	LexusES350(Superior-NaviPackage)	59,272
1782	LEXUS	LexusES350(Supreme)	52,181
1783	LEXUS	LexusES350L	50,273
1784	LEXUS	LexusES350P	54,273
1785	LEXUS	LexusGS250	54,272
1786	LEXUS	LexusGS300	62,364
1787	LEXUS	LexusGS300GO	60,182
1788	LEXUS	LexusGS300GW	62,364
1789	LEXUS	LexusGS300L	60,182
1790	LEXUS	LexusGS300P	62,364

연번	제 작 사	기 종 명	기준가격
1791	LEXUS	LexusGS330EO	44,530
1792	LEXUS	LexusGS330EW	50,710
1793	LEXUS	LexusGS350(Executive)	71,727
1794	LEXUS	LexusGS350(Supreme)	60,000
1795	LEXUS	LexusGS350FSport(Extreme)	70,818
1796	LEXUS	LexusGS430	73,909
1797	LEXUS	LexusGS450h	73,727
1798	LEXUS	LexusGS460	79,090
1799	LEXUS	LexusS200	38,272
1800	LEXUS	LexusS200II	35,818
1801	LEXUS	LexusS200L	35,818
1802	LEXUS	LexusS200S	38,273
1803	LEXUS	LexusS250	39,000
1804	LEXUS	LexusS250(Executive)	49,727
1805	LEXUS	LexusS250(StyleEditionPackage)	44,090
1806	LEXUS	LexusS250C	58,182
1807	LEXUS	LexusS250F-Sport	47,909
1808	LEXUS	LexusS250Normal	43,182
1809	LEXUS	LexusS-F	79,090
1810	LEXUS	LexusLS430	104,272
1811	LEXUS	LexusLS430L	104,273
1812	LEXUS	LexusLS430LN	104,273
1813	LEXUS	LexusLS430LW	100,818
1814	LEXUS	LexusLS430P	104,273
1815	LEXUS	LexusLS460	100,636
1816	LEXUS	LexusLS460(Supreme)	100,636
1817	LEXUS	LexusLS460AWD	111,727
1818	LEXUS	LexusLS460L	138,000
1819	LEXUS	LexusLS460L(Executive5Seater)	125,000
1820	LEXUS	LexusLS460S	118,000
1821	LEXUS	LexusLS600hL	154,363
1822	LEXUS	LexusLS600hL(4seater)	163,727
1823	LEXUS	LexusLS600hL(5seater)	154,364
1824	LEXUS	LexusNX200t	49,818
1825	LEXUS	LexusNX300h	50,454
1826	LEXUS	LexusRC350	73,636
1827	LEXUS	LexusRC-F	109,090
1828	LEXUS	LexusRS330	61,818
1829	LEXUS	LexusRX300	59,818
1830	LEXUS	LexusRX300RO	56,182
1831	LEXUS	LexusRX300RW	59,818
1832	LEXUS	LexusRX330	61,818
1833	LEXUS	LexusRX330L	61,818
1834	LEXUS	LexusRX330P	61,818
1835	LEXUS	LexusRX350	58,727
1836	LEXUS	LexusRX350(Executive)	65,454
1837	LEXUS	LexusRX350(FULL)	72,636
1838	LEXUS	LexusRX350(Mobility)	64,909
1839	LEXUS	LexusRX350(Normal)	69,000
1840	LEXUS	LexusRX350(Premium)	69,000
1841	LEXUS	LexusRX350(Premium-Navi-Package)	72,636
1842	LEXUS	LexusRX350F(Sport)	67,090
1843	LEXUS	LexusRX400h	72,727
1844	LEXUS	LexusRX450h	71,909
1845	LEXUS	LexusRX450h(Executive)	77,364
1846	LEXUS	LexusRX450h(FSport)	80,364

연번	제 작 사	기 종 명	기준가격
1847	LEXUS	LexusRXMobLiity	64,909
1848	LEXUS	LexusSC430	101,000
1849	LEXUS	LS460	101,090
1850	LEXUS	LS600hL	154,363
1851	LEXUS	NX300h	51,636
1852	LEXUS	RX350	58,909
1853	LEXUS	RX450h	71,909
1854	LOTUS	EliseCR	65,454
1855	LOTUS	EliseS	75,909
1856	LOTUS	EliseSCR	75,909
1857	LOTUS	Evora	113,545
1858	LOTUS	EvoraS	133,545
1859	LOTUS	ExigeSV6	111,818
1860	LOTUS	ExigeSV6Roadster	114,545
1861	MASERATI	COUPE	160,909
1862	MASERATI	GCMC	231,091
1863	MASERATI	GCSport	219,818
1864	MASERATI	Ghibli	96,545
1865	MASERATI	GhibliDiesel	89,272
1866	MASERATI	GhibliDieselSport	96,272
1867	MASERATI	GhibliSQ4	119,727
1868	MASERATI	GranCabrioMC	226,454
1869	MASERATI	GranCabrioSprot	215,636
1870	MASERATI	GranTurismo	166,182
1871	MASERATI	GranTurismoMC	213,818
1872	MASERATI	GranTurismoSportCC	216,364
1873	MASERATI	GranTurismoTSportAuto	195,818
1874	MASERATI	MC12	154,545
1875	MASERATI	NewQuattroPorte	136,727
1876	MASERATI	NewQuattroPorteDiesel	126,364
1877	MASERATI	NewQuattroPorteGTSLuxury	218,636
1878	MASERATI	NewQuattroPorteGTSSport	192,636
1879	MASERATI	NewQuattroPorteSQ4	151,091
1880	MASERATI	Quattroporte	181,363
1881	MASERATI	Spyder	173,636
1882	MAZDA	626	15,546
1883	MAZDA	AZ-Wagon	9,262
1884	MAZDA	GrandFamilia1300	9,299
1885	MAZDA	MX-6V6LS	28,938
1886	MERCEDES-BENZ	A180CDI	34,454
1887	MERCEDES-BENZ	A180CDINight	36,545
1888	MERCEDES-BENZ	A180CDIStyle	33,727
1889	MERCEDES-BENZ	A200	31,005
1890	MERCEDES-BENZ	A200AMGLine	33,941
1891	MERCEDES-BENZ	A200CDI	31,545
1892	MERCEDES-BENZ	A200CDINight	39,182
1893	MERCEDES-BENZ	A200CDIStyle	35,545
1894	MERCEDES-BENZ	A200d	35,818
1895	MERCEDES-BENZ	A45AMG4MATIC	48,075
1896	MERCEDES-BENZ	AMGGTSEdition1	176,062
1897	MERCEDES-BENZ	B200	35,000
1898	MERCEDES-BENZ	B200CDI	39,000
1899	MERCEDES-BENZ	B200CDIBE	34,455
1900	MERCEDES-BENZ	B200CDIBESportsPackage	38,636
1901	MERCEDES-BENZ	B200CDISportsPackage	39,909
1902	MERCEDES-BENZ	B200d	37,136



연번	제 작 사	기 종 명	기준가격
1903	MERCEDES-BENZ	B220	36,532
1904	MERCEDES-BENZ	B220d	36,607
1905	MERCEDES-BENZ	C180KClassic	42,818
1906	MERCEDES-BENZ	C180KSportEdition	44,272
1907	MERCEDES-BENZ	C200	42,405
1908	MERCEDES-BENZ	C2004MATICAMGLine	50,324
1909	MERCEDES-BENZ	C2004MATICEXCLUSIVE	50,177
1910	MERCEDES-BENZ	C200AV	49,273
1911	MERCEDES-BENZ	C200AVANTGARDE	48,018
1912	MERCEDES-BENZ	C200AVEdC	48,182
1913	MERCEDES-BENZ	C200AVStylePakcage	48,090
1914	MERCEDES-BENZ	C200Cabriolet	53,718
1915	MERCEDES-BENZ	C200CDICoupe	48,545
1916	MERCEDES-BENZ	C200CGIBE	47,091
1917	MERCEDES-BENZ	C200CGIBEAU	47,091
1918	MERCEDES-BENZ	C200Coupe	49,400
1919	MERCEDES-BENZ	C200d	42,664
1920	MERCEDES-BENZ	C200d4MATIC	51,645
1921	MERCEDES-BENZ	C200dAVANTGARDE	49,486
1922	MERCEDES-BENZ	C200dcoupe	51,214
1923	MERCEDES-BENZ	C200K	42,636
1924	MERCEDES-BENZ	C200KAV	48,636
1925	MERCEDES-BENZ	C200KAvantgarde	48,636
1926	MERCEDES-BENZ	C200KELE	52,182
1927	MERCEDES-BENZ	C200KElegance	52,182
1928	MERCEDES-BENZ	C200KSportCoupe	52,182
1929	MERCEDES-BENZ	C200KSportsPackage	52,909
1930	MERCEDES-BENZ	C200MLCoupe	41,817
1931	MERCEDES-BENZ	C200-T	33,636
1932	MERCEDES-BENZ	C220	46,000
1933	MERCEDES-BENZ	C22004MATICAMGLINE	50,782
1934	MERCEDES-BENZ	C2204MAVEdC	49,636
1935	MERCEDES-BENZ	C220AVEdC	48,182
1936	MERCEDES-BENZ	C220BlueTEC	50,909
1937	MERCEDES-BENZ	C220BlueTECAV	50,909
1938	MERCEDES-BENZ	C220BlueTECEX	52,273
1939	MERCEDES-BENZ	C220BTAVPanoramic	53,000
1940	MERCEDES-BENZ	C220CDI	43,545
1941	MERCEDES-BENZ	C220CDI4MATIC	49,636
1942	MERCEDES-BENZ	C220CDIAV	47,182
1943	MERCEDES-BENZ	C220CDIAvantgarde	43,545
1944	MERCEDES-BENZ	C220CDIBE	48,091
1945	MERCEDES-BENZ	C220CDIBEAU	48,818
1946	MERCEDES-BENZ	C220CDICoupe	48,000
1947	MERCEDES-BENZ	C220CDIELE	44,455
1948	MERCEDES-BENZ	C220CDIElegance	48,818
1949	MERCEDES-BENZ	C220d4MATIC	51,035
1950	MERCEDES-BENZ	C220dCoupe	51,972
1951	MERCEDES-BENZ	C230	52,636
1952	MERCEDES-BENZ	C230AMG	54,090
1953	MERCEDES-BENZ	C230AV	52,636
1954	MERCEDES-BENZ	C230Avantgarde	44,455
1955	MERCEDES-BENZ	C230iPodAMGPackage	54,091
1956	MERCEDES-BENZ	C230iPodPackage	51,727
1957	MERCEDES-BENZ	C230KAV	51,727
1958	MERCEDES-BENZ	C230SportsEdition	50,909

연번	제 작 사	기 종 명	기준가격
1959	MERCEDES-BENZ	C240	58,545
1960	MERCEDES-BENZ	C240AV	58,545
1961	MERCEDES-BENZ	C240Avantgarde	50,909
1962	MERCEDES-BENZ	C250	50,818
1963	MERCEDES-BENZ	C250AMGSportsPackage	55,000
1964	MERCEDES-BENZ	C250AV	53,545
1965	MERCEDES-BENZ	C250BlueTEC4MATIC	57,727
1966	MERCEDES-BENZ	C250d4MATIC	54,668
1967	MERCEDES-BENZ	C280	63,700
1968	MERCEDES-BENZ	C320	68,000
1969	MERCEDES-BENZ	C3204Matic	71,181
1970	MERCEDES-BENZ	C3204MaticAvantgarde	71,182
1971	MERCEDES-BENZ	C3204MAV	71,182
1972	MERCEDES-BENZ	C320AV	68,000
1973	MERCEDES-BENZ	C320Avantgarde	71,182
1974	MERCEDES-BENZ	C434MATIC	74,532
1975	MERCEDES-BENZ	C434MATICCabriolet	77,468
1976	MERCEDES-BENZ	C434MATICCoupe	81,000
1977	MERCEDES-BENZ	C63	100,614
1978	MERCEDES-BENZ	C63AMG	91,596
1979	MERCEDES-BENZ	C63AMGCoupe	87,364
1980	MERCEDES-BENZ	C63AMGEd507	97,273
1981	MERCEDES-BENZ	C63AMGEdition507	97,273
1982	MERCEDES-BENZ	C63Cabriolet	109,164
1983	MERCEDES-BENZ	C63coupe	104,068
1984	MERCEDES-BENZ	C63SCoupe	119,441
1985	MERCEDES-BENZ	CL200	45,363
1986	MERCEDES-BENZ	CL200KSportsCoupe	46,095
1987	MERCEDES-BENZ	CL600	242,636
1988	MERCEDES-BENZ	CL600Coupe	242,636
1989	MERCEDES-BENZ	CL63AMG	181,818
1990	MERCEDES-BENZ	CLA2004MATICAMGLine	43,374
1991	MERCEDES-BENZ	CLA200AMGLine	36,148
1992	MERCEDES-BENZ	CLA200CDI	39,909
1993	MERCEDES-BENZ	CLA200CDI4MATIC	46,454
1994	MERCEDES-BENZ	CLA200CDI4MNAVI	45,909
1995	MERCEDES-BENZ	CLA200CDI4NAVI	43,182
1996	MERCEDES-BENZ	CLA220AMGLine	39,123
1997	MERCEDES-BENZ	CLA2504Matic	41,973
1998	MERCEDES-BENZ	CLA2504MATICAMGLine	44,477
1999	MERCEDES-BENZ	CLA454MATIC	58,986
2000	MERCEDES-BENZ	CLA45AMG4Matic	53,764
2001	MERCEDES-BENZ	CLK230	72,727
2002	MERCEDES-BENZ	CLK240	72,272
2003	MERCEDES-BENZ	CLK240Cabriolet	81,000
2004	MERCEDES-BENZ	CLK240CabrioletAV	81,000
2005	MERCEDES-BENZ	CLK240Coupe	74,181
2006	MERCEDES-BENZ	CLK240CoupeAV	74,182
2007	MERCEDES-BENZ	CLK320	80,000
2008	MERCEDES-BENZ	CLK320Cabriolet	86,454
2009	MERCEDES-BENZ	CLK320CabrioletAvantgarde	86,455
2010	MERCEDES-BENZ	CLK320Coupe	82,090
2011	MERCEDES-BENZ	CLK320CoupeAV	82,091
2012	MERCEDES-BENZ	CLK350Cabriolet	87,909
2013	MERCEDES-BENZ	CLK350Coupe	83,454
2014	MERCEDES-BENZ	CLS250BlueTEC4MATIC	77,272

연번	제 작 사	기 종 명	기준가격
2015	MERCEDES-BENZ	CLS250BlueTEC4MATICSB	78,545
2016	MERCEDES-BENZ	CLS250BT4MShootingbrake	76,909
2017	MERCEDES-BENZ	CLS250CDI	81,090
2018	MERCEDES-BENZ	CLS250CDISB	78,727
2019	MERCEDES-BENZ	CLS250CDIShootingBrake	78,091
2020	MERCEDES-BENZ	CLS350	92,727
2021	MERCEDES-BENZ	CLS350AMGSportsPackage	92,545
2022	MERCEDES-BENZ	CLS350BE	94,818
2023	MERCEDES-BENZ	CLS400	90,818
2024	MERCEDES-BENZ	CLS55AMG	159,636
2025	MERCEDES-BENZ	CLS63AMG	134,455
2026	MERCEDES-BENZ	CLS63AMG4Matic	140,818
2027	MERCEDES-BENZ	CLS63AMGCoupe	139,090
2028	MERCEDES-BENZ	CLS63AMGS4Matic	154,454
2029	MERCEDES-BENZ	E200	52,818
2030	MERCEDES-BENZ	E200AV	54,818
2031	MERCEDES-BENZ	E200Avantgarde	52,941
2032	MERCEDES-BENZ	E200Cabriolet	62,272
2033	MERCEDES-BENZ	E200CGIBE	51,909
2034	MERCEDES-BENZ	E200CGIBEA	58,818
2035	MERCEDES-BENZ	E200Coupe	57,272
2036	MERCEDES-BENZ	E200ELE	54,818
2037	MERCEDES-BENZ	E200K	64,455
2038	MERCEDES-BENZ	E200KAV	63,545
2039	MERCEDES-BENZ	E200KELE	61,364
2040	MERCEDES-BENZ	E200KExecutive	54,091
2041	MERCEDES-BENZ	E220	57,600
2042	MERCEDES-BENZ	E220BlueTECAvantgarde	57,091
2043	MERCEDES-BENZ	E220BlueTECAvantgardeSport	58,818
2044	MERCEDES-BENZ	E220CDI	56,545
2045	MERCEDES-BENZ	E220CDIAV	55,636
2046	MERCEDES-BENZ	E220CDIBE	57,727
2047	MERCEDES-BENZ	E220CDIBEA	60,818
2048	MERCEDES-BENZ	E220CDIELE	57,181
2049	MERCEDES-BENZ	E220d4MATICAVANTGARDE	61,232
2050	MERCEDES-BENZ	E220d4MATICEXCLUSIVE	61,836
2051	MERCEDES-BENZ	E220dAVANTGARDE	59,245
2052	MERCEDES-BENZ	E220dCoupe	62,363
2053	MERCEDES-BENZ	E220dCoupe(KR2)	60,973
2054	MERCEDES-BENZ	E220dEXCLUSIVE	60,109
2055	MERCEDES-BENZ	E220T	50,000
2056	MERCEDES-BENZ	E230	58,500
2057	MERCEDES-BENZ	E240	75,363
2058	MERCEDES-BENZ	E240AV	75,364
2059	MERCEDES-BENZ	E240Avantgarde	75,364
2060	MERCEDES-BENZ	E240Elegance	69,000
2061	MERCEDES-BENZ	E250BlueTEC4MATICAvantgarde	65,455
2062	MERCEDES-BENZ	E250BT4MAV(w,RVC+SlidingSunroof)	64,909
2063	MERCEDES-BENZ	E250CDI4M	65,364
2064	MERCEDES-BENZ	E250CDI4Matic	65,364
2065	MERCEDES-BENZ	E250CDI4MaticAV	64,273
2066	MERCEDES-BENZ	E250CDI4MAV	64,273
2067	MERCEDES-BENZ	E280	80,818
2068	MERCEDES-BENZ	E280AV	77,182
2069	MERCEDES-BENZ	E280Avantgarde	77,182
2070	MERCEDES-BENZ	E280CDI	80,272

연번	제 작 사	기 종 명	기준가격
2071	MERCEDES-BENZ	E280ELE	69,000
2072	MERCEDES-BENZ	E280Elegance	69,000
2073	MERCEDES-BENZ	E280SportsPackage	81,727
2074	MERCEDES-BENZ	E300	64,545
2075	MERCEDES-BENZ	E3004MATIC	68,000
2076	MERCEDES-BENZ	E3004MATICAMGLine	70,041
2077	MERCEDES-BENZ	E3004MaticAV	67,182
2078	MERCEDES-BENZ	E3004MATICAVANTGARDE	68,745
2079	MERCEDES-BENZ	E3004MATICEXCLUSIVE	69,609
2080	MERCEDES-BENZ	E300AMGLine	68,745
2081	MERCEDES-BENZ	E300Avantgarde	54,841
2082	MERCEDES-BENZ	E300AVSportsPackage	64,909
2083	MERCEDES-BENZ	E300BEAV	73,545
2084	MERCEDES-BENZ	E300BEELE	61,818
2085	MERCEDES-BENZ	E300BlueTECHybrid	73,545
2086	MERCEDES-BENZ	E300BTHybridAV	72,545
2087	MERCEDES-BENZ	E300ELE	61,091
2088	MERCEDES-BENZ	E300Elegance	61,818
2089	MERCEDES-BENZ	E300EXCLUSIVE	66,414
2090	MERCEDES-BENZ	E320	87,090
2091	MERCEDES-BENZ	E3204Matic	91,636
2092	MERCEDES-BENZ	E3204MaticAvantgarde	91,636
2093	MERCEDES-BENZ	E3204MAV	91,636
2094	MERCEDES-BENZ	E320AV	87,091
2095	MERCEDES-BENZ	E320Avantgarde	87,090
2096	MERCEDES-BENZ	E350	83,182
2097	MERCEDES-BENZ	E3504M	86,727
2098	MERCEDES-BENZ	E3504Matic	89,455
2099	MERCEDES-BENZ	E3504MaticAV	82,091
2100	MERCEDES-BENZ	E3504MaticAVIntelligentDrive	85,818
2101	MERCEDES-BENZ	E3504MAV	82,091
2102	MERCEDES-BENZ	E3504MBE	87,454
2103	MERCEDES-BENZ	E350AV	87,182
2104	MERCEDES-BENZ	E350Avantgarde	87,182
2105	MERCEDES-BENZ	E350BE	83,909
2106	MERCEDES-BENZ	E350BECabriolet	77,181
2107	MERCEDES-BENZ	E350BECoupe	71,636
2108	MERCEDES-BENZ	E350BlueTEC4MATIC	80,455
2109	MERCEDES-BENZ	E350Cabriolet	75,909
2110	MERCEDES-BENZ	E350Coupe	70,818
2111	MERCEDES-BENZ	E4004MATIC	86,636
2112	MERCEDES-BENZ	E4004MATICCoupe	80,923
2113	MERCEDES-BENZ	E4004MATICEXCLUSIVE	84,377
2114	MERCEDES-BENZ	E400Cabriolet	83,427
2115	MERCEDES-BENZ	E400Coupe	71,818
2116	MERCEDES-BENZ	E420	79,000
2117	MERCEDES-BENZ	E434MATIC	97,159
2118	MERCEDES-BENZ	E500	119,000
2119	MERCEDES-BENZ	E500AV	119,000
2120	MERCEDES-BENZ	E500Avantgarde	119,000
2121	MERCEDES-BENZ	E55AMG	155,727
2122	MERCEDES-BENZ	E55AMGAV	150,818
2123	MERCEDES-BENZ	E634MATIC+	131,273
2124	MERCEDES-BENZ	E634MATIC+Cabriolet	202,868
2125	MERCEDES-BENZ	E634MATIC+Coupe	178,082
2126	MERCEDES-BENZ	E634MATIC+HighPerformanceLong	214,009

연번	제 작 사	기 종 명	기준가격
2127	MERCEDES-BENZ	E634MATIC+Long	186,718
2128	MERCEDES-BENZ	E63AMG	126,455
2129	MERCEDES-BENZ	E63AMG4M	122,455
2130	MERCEDES-BENZ	E63AMG4Matic	128,420
2131	MERCEDES-BENZ	G320	82,000
2132	MERCEDES-BENZ	G320-L	88,000
2133	MERCEDES-BENZ	G350BlueTEC	129,091
2134	MERCEDES-BENZ	G350dSportsPackage	133,273
2135	MERCEDES-BENZ	G63AMG	184,545
2136	MERCEDES-BENZ	G63AMGCrazyColorEdition	220,455
2137	MERCEDES-BENZ	GL550	150,909
2138	MERCEDES-BENZ	GLA200CDI	43,818
2139	MERCEDES-BENZ	GLA200CDI4MATIC	46,818
2140	MERCEDES-BENZ	GLA220	39,382
2141	MERCEDES-BENZ	GLA220Premium	41,368
2142	MERCEDES-BENZ	GLA2504MATIC	46,205
2143	MERCEDES-BENZ	GLA454MATIC	70,530
2144	MERCEDES-BENZ	GLA45AMG4MATIC	64,636
2145	MERCEDES-BENZ	GLC220d4MATIC	61,990
2146	MERCEDES-BENZ	GLC220d4MATIC(IntelligentLightPackage)	58,818
2147	MERCEDES-BENZ	GLC220d4MATICCoupe	66,308
2148	MERCEDES-BENZ	GLC220d4MATICCoupePremium	69,667
2149	MERCEDES-BENZ	GLC220d4MATICPremium	66,212
2150	MERCEDES-BENZ	GLC220d4MATICPremium(IntelligentLightPackage)	61,727
2151	MERCEDES-BENZ	GLC250d4MATIC	73,121
2152	MERCEDES-BENZ	GLC250d4MATIC Night Package	63,499
2153	MERCEDES-BENZ	GLC250d4MATICCoupe	76,288
2154	MERCEDES-BENZ	GLC250d4MATICNightPackage	71,970
2155	MERCEDES-BENZ	GLC350e4MATIC	64,293
2156	MERCEDES-BENZ	GLC350e4MATICPremium	71,874
2157	MERCEDES-BENZ	GLC434MATIC	91,258
2158	MERCEDES-BENZ	GLC434MATICCoupe	92,793
2159	MERCEDES-BENZ	GLC634MATICCoupe	163,131
2160	MERCEDES-BENZ	GLE350d4MATIC	91,066
2161	MERCEDES-BENZ	GLE350d4MATICCoupe	101,525
2162	MERCEDES-BENZ	GLE350d4MATICPremium	98,646
2163	MERCEDES-BENZ	GLK200CDI4MATIC	50,636
2164	MERCEDES-BENZ	GLK220CDI	51,090
2165	MERCEDES-BENZ	GLK220CDI4M	50,000
2166	MERCEDES-BENZ	GLK220CDI4Matic	50,636
2167	MERCEDES-BENZ	GLK220CDI4MaticPremium	57,000
2168	MERCEDES-BENZ	GLK220CDI4MBE	52,636
2169	MERCEDES-BENZ	GLK220CDI4MBEPremium	58,818
2170	MERCEDES-BENZ	GLK220CDI4MPremium	56,273
2171	MERCEDES-BENZ	GLK220CDIPremium	57,000
2172	MERCEDES-BENZ	GLS350d4MATIC	119,374
2173	MERCEDES-BENZ	GLS5004MATIC	143,076
2174	MERCEDES-BENZ	GT	163,707
2175	MERCEDES-BENZ	GTS	200,556
2176	MERCEDES-BENZ	M320(7Seater)	70,064
2177	MERCEDES-BENZ	MasterpieceMP200	48,230
2178	MERCEDES-BENZ	MasterpiecMP220	55,560
2179	MERCEDES-BENZ	MasterpiecMP280	61,347
2180	MERCEDES-BENZ	MaybachS5604MATIC	212,737
2181	MERCEDES-BENZ	Mercedes-AMGSL63	180,182
2182	MERCEDES-BENZ	MERCEDES-BENZ57	518,181

연번	제 작 사	기 종 명	기준가격
2183	MERCEDES-BENZ	MERCEDES-BENZ57S	627,272
2184	MERCEDES-BENZ	MERCEDES-BENZ62	772,727
2185	MERCEDES-BENZ	MERCEDES-BENZ62S	709,090
2186	MERCEDES-BENZ	MERCEDES-BENZ62Zeppelin	727,272
2187	MERCEDES-BENZ	Mercedes-MERCEDES-BENZS500	209,091
2188	MERCEDES-BENZ	Mercedes-MERCEDES-BENZS600	267,272
2189	MERCEDES-BENZ	ML250BlueTEC4M	73,364
2190	MERCEDES-BENZ	ML250BlueTEC4Matic	72,636
2191	MERCEDES-BENZ	ML270CDI	64,727
2192	MERCEDES-BENZ	ML280CDI	74,454
2193	MERCEDES-BENZ	ML280CDI4Matic"Edition10"	74,091
2194	MERCEDES-BENZ	ML280CDIExclusive	80,818
2195	MERCEDES-BENZ	ML300CDI	80,000
2196	MERCEDES-BENZ	ML300CDI4MBE	80,000
2197	MERCEDES-BENZ	ML320	72,636
2198	MERCEDES-BENZ	ML350	85,272
2199	MERCEDES-BENZ	ML3504Matic	85,273
2200	MERCEDES-BENZ	ML3504MaticExclusive	86,182
2201	MERCEDES-BENZ	ML350BlueTEC4Matic	83,000
2202	MERCEDES-BENZ	ML350CDI4Matic	85,272
2203	MERCEDES-BENZ	ML350SportsPackage	85,273
2204	MERCEDES-BENZ	ML400CDI	94,909
2205	MERCEDES-BENZ	ML500	98,272
2206	MERCEDES-BENZ	ML500CDI	98,181
2207	MERCEDES-BENZ	ML55AMG	130,636
2208	MERCEDES-BENZ	ML63AMG	132,909
2209	MERCEDES-BENZ	S280	104,818
2210	MERCEDES-BENZ	S320	117,000
2211	MERCEDES-BENZ	S320CDI	113,636
2212	MERCEDES-BENZ	S320CDISWB	121,727
2213	MERCEDES-BENZ	S320L	117,000
2214	MERCEDES-BENZ	S350	127,181
2215	MERCEDES-BENZ	S350BEL	125,545
2216	MERCEDES-BENZ	S350BEL(FSE)	128,909
2217	MERCEDES-BENZ	S350BlueTEC	116,545
2218	MERCEDES-BENZ	S350BlueTEC4Matic	120,636
2219	MERCEDES-BENZ	S350BlueTEC4MaticLong	130,455
2220	MERCEDES-BENZ	S350BlueTECExecutive	104,364
2221	MERCEDES-BENZ	S350BlueTECLong	129,272
2222	MERCEDES-BENZ	S350BTLRVC	130,455
2223	MERCEDES-BENZ	S350CDI	114,454
2224	MERCEDES-BENZ	S350CDIBE	114,454
2225	MERCEDES-BENZ	S350CDIBlueEfficiency	129,272
2226	MERCEDES-BENZ	S350d	131,753
2227	MERCEDES-BENZ	S350d4MATIC	136,934
2228	MERCEDES-BENZ	S350L	123,909
2229	MERCEDES-BENZ	S350LEntertainmentPackage	127,181
2230	MERCEDES-BENZ	S350LExclusive	148,091
2231	MERCEDES-BENZ	S350S	117,272
2232	MERCEDES-BENZ	S4004MATICCoupe	138,278
2233	MERCEDES-BENZ	S4004MATICLong	145,363
2234	MERCEDES-BENZ	S400d4MATICLong	158,333
2235	MERCEDES-BENZ	S400dLong	153,535
2236	MERCEDES-BENZ	S400Hybrid	145,454
2237	MERCEDES-BENZ	S400HybridLong	145,455
2238	MERCEDES-BENZ	S400Long	140,818

연번	제 작 사	기 종 명	기준가격
2239	MERCEDES-BENZ	S420	110,928
2240	MERCEDES-BENZ	S420L	115,000
2241	MERCEDES-BENZ	S430	153,000
2242	MERCEDES-BENZ	S430L	135,000
2243	MERCEDES-BENZ	S4504MATICLong	146,959
2244	MERCEDES-BENZ	S450d4MATICLong	164,955
2245	MERCEDES-BENZ	S450dLong	160,253
2246	MERCEDES-BENZ	S450Long	141,121
2247	MERCEDES-BENZ	S500	175,818
2248	MERCEDES-BENZ	S5004Matic	175,818
2249	MERCEDES-BENZ	S5004MaticLong	175,818
2250	MERCEDES-BENZ	S5004MBEL	172,000
2251	MERCEDES-BENZ	S5004MLDesignoEdition	170,909
2252	MERCEDES-BENZ	S500AMGSportsPackage	161,818
2253	MERCEDES-BENZ	S500BEL	168,364
2254	MERCEDES-BENZ	S500L	175,818
2255	MERCEDES-BENZ	S500L4Matic	175,818
2256	MERCEDES-BENZ	S500LAMG	161,818
2257	MERCEDES-BENZ	S500LAMGSportsPackage	161,818
2258	MERCEDES-BENZ	S500LDesignoEdition	167,272
2259	MERCEDES-BENZ	S500Long	175,818
2260	MERCEDES-BENZ	S500LongEdition1	201,818
2261	MERCEDES-BENZ	S550	175,909
2262	MERCEDES-BENZ	S550L	174,900
2263	MERCEDES-BENZ	S5604MATIC	231,263
2264	MERCEDES-BENZ	S5604MATICLong	174,419
2265	MERCEDES-BENZ	S560d4MATICLong	191,631
2266	MERCEDES-BENZ	S560dLong	191,631
2267	MERCEDES-BENZ	S560Long	173,970
2268	MERCEDES-BENZ	S600	242,727
2269	MERCEDES-BENZ	S600Coupe	185,000
2270	MERCEDES-BENZ	S600L	242,727
2271	MERCEDES-BENZ	S600LDesigno	295,455
2272	MERCEDES-BENZ	S634MATIC+	190,731
2273	MERCEDES-BENZ	S634MATIC+HighPerformance	218,884
2274	MERCEDES-BENZ	S634MATICCabriolet	213,545
2275	MERCEDES-BENZ	S63AMG	204,090
2276	MERCEDES-BENZ	S63AMG4MATICCoupe	188,181
2277	MERCEDES-BENZ	S63AMG4MaticLong	190,000
2278	MERCEDES-BENZ	S63AMGL	204,091
2279	MERCEDES-BENZ	SL320	181,000
2280	MERCEDES-BENZ	SL350	145,818
2281	MERCEDES-BENZ	SL350Roadster	145,818
2282	MERCEDES-BENZ	SL400	114,000
2283	MERCEDES-BENZ	SL500	180,272
2284	MERCEDES-BENZ	SL500Roadster	180,272
2285	MERCEDES-BENZ	SL600	237,454
2286	MERCEDES-BENZ	SL600Roadster	237,454
2287	MERCEDES-BENZ	SL63AMG	182,727
2288	MERCEDES-BENZ	SLC200	59,687
2289	MERCEDES-BENZ	SLC43	85,020
2290	MERCEDES-BENZ	SLK200	60,454
2291	MERCEDES-BENZ	SLK200BE	61,364
2292	MERCEDES-BENZ	SLK200KRoadster	64,455
2293	MERCEDES-BENZ	SLK230	64,181
2294	MERCEDES-BENZ	SLK230KRoadster	64,181

연번	제 작 사	기 종 명	기준가격
2295	MERCEDES-BENZ	SLK320	54,018
2296	MERCEDES-BENZ	SLK350	75,363
2297	MERCEDES-BENZ	SLK350AMG	79,909
2298	MERCEDES-BENZ	SLK350AMGSportsPackage	78,091
2299	MERCEDES-BENZ	SLK350Roadster	74,454
2300	MERCEDES-BENZ	SLK55AMG	92,000
2301	MERCEDES-BENZ	SLSAMG	229,636
2302	MERCEDES-BENZ	SLSAMGCarbonPackage	253,818
2303	MERCEDES-BENZ	SLSAMGRoadster	242,182
2304	MITSUBISHI	Eclipse	36,727
2305	MITSUBISHI	EclipseGSX	36,727
2306	MITSUBISHI	EclipseSpider	38,101
2307	MITSUBISHI	Galant1800	18,027
2308	MITSUBISHI	Galant2000	18,856
2309	MITSUBISHI	Lancer	27,181
2310	MITSUBISHI	Lancer1200	8,658
2311	MITSUBISHI	Lancer1400	12,852
2312	MITSUBISHI	Lancer1600	15,329
2313	MITSUBISHI	Lancer1800	17,591
2314	MITSUBISHI	LancerEvolution	54,090
2315	MITSUBISHI	Outlander	39,000
2316	MITSUBISHI	Outlander2,4	33,000
2317	MITSUBISHI	Outlander3,0	36,636
2318	MITSUBISHI	Pajero	58,181
2319	MITSUBISHI	RVR2WD	29,000
2320	MITSUBISHI	RVR4WD	31,727
2321	NISSAN	370Z	47,181
2322	NISSAN	Altima2,5	30,272
2323	NISSAN	Altima2,5Smart	29,540
2324	NISSAN	Altima3,5	34,545
2325	NISSAN	AltimaGXE	24,295
2326	NISSAN	Bluebird1600	12,341
2327	NISSAN	Bluebird1800	17,598
2328	NISSAN	Bluebird1800StationWagon	16,325
2329	NISSAN	Bluebird2000	19,021
2330	NISSAN	Cedri2000	26,115
2331	NISSAN	Cedri2800	37,262
2332	NISSAN	Cedri3000	54,655
2333	NISSAN	CedriStationWagon2000	22,787
2334	NISSAN	Cube	20,545
2335	NISSAN	CubeSL	23,273
2336	NISSAN	Fairlady2000	16,539
2337	NISSAN	Fairlady2800	23,520
2338	NISSAN	G37Convertible	66,181
2339	NISSAN	G37SedanPremium	44,454
2340	NISSAN	G37SedanSport	47,818
2341	NISSAN	Gloria2000	22,067
2342	NISSAN	Gloria2800	27,979
2343	NISSAN	GloriaStationWagon2800	26,520
2344	NISSAN	GT-R	150,272
2345	NISSAN	InfinitiEX35	50,363
2346	NISSAN	InfinitiEX37	50,363
2347	NISSAN	InfinitiFX30d	71,818
2348	NISSAN	InfinitiFX35	68,909
2349	NISSAN	InfinitiFX37	68,909
2350	NISSAN	InfinitiFX45	75,909



연번	제 작 사	기 종 명	기준가격
2351	NISSAN	InfinitiFX50	81,454
2352	NISSAN	InfinitiG25Sedan	34,272
2353	NISSAN	InfinitiG35Coupe	50,727
2354	NISSAN	InfinitiG35Premium	43,181
2355	NISSAN	InfinitiG35Sedan	43,363
2356	NISSAN	InfinitiG35SedanSports	44,272
2357	NISSAN	InfinitiG37CC	65,000
2358	NISSAN	InfinitiG37Convertible	64,454
2359	NISSAN	InfinitiG37Coupe	56,454
2360	NISSAN	InfinitiG37Sedan	47,272
2361	NISSAN	InfinitiJX35	60,909
2362	NISSAN	InfinitiM30d	57,363
2363	NISSAN	InfinitiM35	56,545
2364	NISSAN	InfinitiM37	52,909
2365	NISSAN	InfinitiM45	73,909
2366	NISSAN	InfinitiM56	75,363
2367	NISSAN	InfinitiQ45	95,909
2368	NISSAN	InfinitiQ502_2d	40,272
2369	NISSAN	InfinitiQ50SHybrid	61,000
2370	NISSAN	InfinitiQ603_7CC	64,090
2371	NISSAN	InfinitiQ703_0d	56,545
2372	NISSAN	InfinitiQ703_7	52,272
2373	NISSAN	InfinitiQX503_7	49,727
2374	NISSAN	InfinitiQX56	111,363
2375	NISSAN	InfinitiQX603_5	57,181
2376	NISSAN	InfinitiQX60Hybrid	64,000
2377	NISSAN	InfinitiQX703_0d	71,000
2378	NISSAN	InfinitiQX703_7	68,227
2379	NISSAN	InfinitiQX80	110,272
2380	NISSAN	Juke	24,454
2381	NISSAN	JukeMidnightEdition	27,364
2382	NISSAN	JukeS	24,455
2383	NISSAN	JukeSV	26,273
2384	NISSAN	Laurel1800	14,657
2385	NISSAN	Laurel2000	19,957
2386	NISSAN	Laurel2800	22,628
2387	NISSAN	LEAF	49,818
2388	NISSAN	M35Premium	61,727
2389	NISSAN	Murano	46,000
2390	NISSAN	Pathfinder	48,090
2391	NISSAN	Pathfinder3.5Platinum	48,091
2392	NISSAN	Qashqai	27,727
2393	NISSAN	Rogue	28,181
2394	NISSAN	Rogue2WD	28,181
2395	NISSAN	Rogue4WD-Deluxe	31,455
2396	NISSAN	Rogue4WD-Premium	32,727
2397	NISSAN	Saloon306	28,938
2398	NISSAN	Saloon605SRI	34,725
2399	NISSAN	Skyline1800	14,925
2400	NISSAN	Skyline2000	21,912
2401	NISSAN	Skyline2800	22,457
2402	NISSAN	Sunny1300	9,665
2403	NISSAN	Sunny1500	11,889
2404	NISSAN	Sunny1700	12,548
2405	PEUGEOT	405	28,636
2406	PEUGEOT	504	19,118

연번	제 작 사	기 종 명	기준가격
2407	PEUGEOT	604	20,045
2408	PEUGEOT	3072	33,181
2409	PEUGEOT	4072	35,454
2410	PEUGEOT	4072,2	37,000
2411	PEUGEOT	4073	50,000
2412	PEUGEOT	6072,2	54,000
2413	PEUGEOT	6073	55,454
2414	PEUGEOT	20081,6e-HDi	25,527
2415	PEUGEOT	2008Feiline[P/A]1,6LBlueHDi120ETG6	25,772
2416	PEUGEOT	2008Feiline1,6LBlueHDi120ETG6	25,527
2417	PEUGEOT	205CTI	21,922
2418	PEUGEOT	205SI	16,661
2419	PEUGEOT	206CC	30,000
2420	PEUGEOT	206CCClassic	32,000
2421	PEUGEOT	206CCDLX	30,720
2422	PEUGEOT	206CCQuikLiver	27,090
2423	PEUGEOT	206CCRolandGarros	31,000
2424	PEUGEOT	206CCRoxy	26,818
2425	PEUGEOT	206CCSports	29,090
2426	PEUGEOT	206CCSTD	30,000
2427	PEUGEOT	206RC	30,909
2428	PEUGEOT	206SW	26,818
2429	PEUGEOT	207BC	28,636
2430	PEUGEOT	207CC	31,000
2431	PEUGEOT	207CCClassic	33,182
2432	PEUGEOT	207CCDynamic	32,272
2433	PEUGEOT	207CCN/Vclassic	34,081
2434	PEUGEOT	207GT	23,227
2435	PEUGEOT	207GT16"RIMS	27,727
2436	PEUGEOT	207GT17"RIMS	28,181
2437	PEUGEOT	207GTSportS	25,363
2438	PEUGEOT	207GTSportSLQ	26,181
2439	PEUGEOT	207RC	31,318
2440	PEUGEOT	207SW	30,000
2441	PEUGEOT	2081,4e-HDi5D	23,909
2442	PEUGEOT	2081,4e-HDi5D(Allure)	21,727
2443	PEUGEOT	2081,6e-HDi3D	26,272
2444	PEUGEOT	2081,6e-HDi5D	27,181
2445	PEUGEOT	30081,6e-HDi	36,272
2446	PEUGEOT	30082,0HDi	39,000
2447	PEUGEOT	3008Active1,6LBlueHDi120EAT6	32,552
2448	PEUGEOT	3008Allure1,6LBlueHDi120EAT6	37,545
2449	PEUGEOT	3008HDiMCP	35,000
2450	PEUGEOT	3008HDiMCPE5	35,363
2451	PEUGEOT	3008Outdoor1,6LBlueHDi120EAT6	33,425
2452	PEUGEOT	306CAB	32,272
2453	PEUGEOT	306Cabriolet	31,363
2454	PEUGEOT	306CBT	31,363
2455	PEUGEOT	306ST	23,636
2456	PEUGEOT	306ST1,8	23,636
2457	PEUGEOT	306XT	21,363
2458	PEUGEOT	307CC2,0	46,363
2459	PEUGEOT	307CCC	46,363
2460	PEUGEOT	307CCD	46,181
2461	PEUGEOT	307CCS	42,150
2462	PEUGEOT	307HDI	30,454

연번	제 작 사	기 종 명	기준가격
2463	PEUGEOT	307HDIP	32,718
2464	PEUGEOT	307SW2_0	29,954
2465	PEUGEOT	307SW2_0Gas	29,955
2466	PEUGEOT	307SWHDI	35,909
2467	PEUGEOT	307SWHDIDiamond	35,000
2468	PEUGEOT	307SWHDIPremium	34,090
2469	PEUGEOT	3081_6BLUe-HDi	29,000
2470	PEUGEOT	3081_6e-HDi	29,000
2471	PEUGEOT	3082_0BLUe-HDi	30,818
2472	PEUGEOT	3082_0HDi	35,000
2473	PEUGEOT	308Allure1_6LBlueHDI120EAT6	27,260
2474	PEUGEOT	308CCHDi	50,818
2475	PEUGEOT	308CCHDiE5	45,909
2476	PEUGEOT	308GT2_0LBlueHDI180EAT6	35,805
2477	PEUGEOT	308GTLine1_6LBlueHDI120EAT6	28,541
2478	PEUGEOT	308GTLine2_0LBlueHDI150EAT6	31,960
2479	PEUGEOT	308HDI	35,000
2480	PEUGEOT	308HDIMCP	29,000
2481	PEUGEOT	308MCP	29,000
2482	PEUGEOT	308SW1_6BLUe-HDi	28,969
2483	PEUGEOT	308SW1_6e-HDi	28,969
2484	PEUGEOT	308SW1_6HDIMCP	28,969
2485	PEUGEOT	308SW2_0BLUe-HDi	30,080
2486	PEUGEOT	308SW2_0HDi	33,181
2487	PEUGEOT	308SW2_0HDiE5	33,545
2488	PEUGEOT	308SWActive2_0LBlueHDI150EAT6	30,080
2489	PEUGEOT	308SWAllure1_6LBlueHDI120EAT6	28,969
2490	PEUGEOT	405Ml-16	31,831
2491	PEUGEOT	405S(Deluxe)	25,658
2492	PEUGEOT	405S(Luxury)	23,536
2493	PEUGEOT	405S(Prestage)	24,404
2494	PEUGEOT	405S(Standard)	19,286
2495	PEUGEOT	405SRI	24,115
2496	PEUGEOT	405STI	28,637
2497	PEUGEOT	405SW2_0	27,332
2498	PEUGEOT	405VG	27,360
2499	PEUGEOT	405Wagon	28,636
2500	PEUGEOT	406Coupe	43,636
2501	PEUGEOT	406Coupe3_0	53,181
2502	PEUGEOT	406ST	26,818
2503	PEUGEOT	406SV	31,363
2504	PEUGEOT	406Wagon	29,090
2505	PEUGEOT	4072_0Classic	38,545
2506	PEUGEOT	4072_0HDi	39,909
2507	PEUGEOT	4072_0HDiE5	40,545
2508	PEUGEOT	4072_0HDi-P	41,818
2509	PEUGEOT	4072_0HDi-S	39,090
2510	PEUGEOT	4072_0HDi-Spoeln/V	40,090
2511	PEUGEOT	4072_0HDi-SportSEL	39,090
2512	PEUGEOT	4072_2N/VSportS	38,627
2513	PEUGEOT	4072_2N/VSportSEL	39,081
2514	PEUGEOT	4072_2SportS	37,272
2515	PEUGEOT	4072_2SportSEL	38,181
2516	PEUGEOT	4072_7V6HDI	50,545
2517	PEUGEOT	407GS	37,272
2518	PEUGEOT	407HDI2_7V6Coupe	60,000

연번	제 작 사	기 종 명	기준가격
2519	PEUGEOT	407HdINVPremium	42,818
2520	PEUGEOT	407HdiSW-P	42,090
2521	PEUGEOT	407HdiSW-S	41,363
2522	PEUGEOT	407SW2,0	36,363
2523	PEUGEOT	407SW2,0HDi	42,818
2524	PEUGEOT	407SWHdiSportSEL	40,454
2525	PEUGEOT	407SWHdiSportSN/V	41,454
2526	PEUGEOT	450VG	38,969
2527	PEUGEOT	505V6	38,969
2528	PEUGEOT	5081,6e-HDi	38,090
2529	PEUGEOT	5082,0HDi	40,818
2530	PEUGEOT	5082,2HDi	52,636
2531	PEUGEOT	508Allure1,6LBlueHdi120EAT6	35,509
2532	PEUGEOT	508Feiline2,0LBlueHdi150ETG6	43,091
2533	PEUGEOT	508GT2,0LBlueHdi180EAT6	45,364
2534	PEUGEOT	508GTLine1,6LBlueHdi120EAT6	41,273
2535	PEUGEOT	508RXH2,0LBlueHdi150EAT6	49,000
2536	PEUGEOT	508SW	39,000
2537	PEUGEOT	508SW1,6e-HDi	39,000
2538	PEUGEOT	508SW2,0HDi	42,636
2539	PEUGEOT	508SWAllure1,6LBlueHdi120EAT6	35,918
2540	PEUGEOT	508SWFeline1,6LBlueHdi120EAT6	41,727
2541	PEUGEOT	605SRI	36,000
2542	PEUGEOT	605STi	38,000
2543	PEUGEOT	605SV3,0	53,636
2544	PEUGEOT	6072,7HDi	63,090
2545	PEUGEOT	6073,0P	57,727
2546	PEUGEOT	6073,0S	54,363
2547	PEUGEOT	6073,0V6President	57,727
2548	PEUGEOT	6073,0V6Supreme	54,363
2549	PEUGEOT	607Hdi-P	63,000
2550	PEUGEOT	607Hdi-S	58,181
2551	PEUGEOT	607V6HdiPresident	63,000
2552	PEUGEOT	607V6HdiSupreme	58,181
2553	PEUGEOT	806ST	40,000
2554	PEUGEOT	806SV	36,000
2555	PEUGEOT	807Hdi	50,000
2556	PEUGEOT	Coupe407Hdi	64,000
2557	PEUGEOT	ExpertTepee2,0Hdi	45,000
2558	PEUGEOT	ModelX100d	122,636
2559	PEUGEOT	New3008CrossoverActive	36,273
2560	PEUGEOT	NEW307CCDiamond	46,181
2561	PEUGEOT	New307CCSportS	42,272
2562	PEUGEOT	New307CCSportSN/V	43,272
2563	PEUGEOT	NEW307SW	30,000
2564	PEUGEOT	NEW307SWHdi	35,909
2565	PEUGEOT	New307SWHdiDiamond	35,000
2566	PEUGEOT	NEW307SWHdiN/V+DMB	34,000
2567	PEUGEOT	NEW307SWN/V+DMB	31,454
2568	PEUGEOT	New3085DoorSactive	30,818
2569	PEUGEOT	New3085DoorSfeline	34,000
2570	PEUGEOT	Peugeot5008GT-Line1,6 BlueHdi	39,136
2571	PEUGEOT	RCZ	49,000
2572	PEUGEOT	RCZM6	54,090
2573	PONTIAC	TranceSport3,8LSE	33,322
2574	PORSCHE	911	110,000

연번	제 작 사	기 종 명	기준가격
2575	PORSCHE	928	150,000
2576	PORSCHE	968	85,090
2577	PORSCHE	91150thAnniversaryEdition	139,455
2578	PORSCHE	911C	132,000
2579	PORSCHE	911Cabriolet	132,637
2580	PORSCHE	911Carrera	124,091
2581	PORSCHE	911Carrera4	123,909
2582	PORSCHE	911Carrera4Cabriolet	137,363
2583	PORSCHE	911Carrera4GTS	183,311
2584	PORSCHE	911Carrera4GTSCabriolet	194,609
2585	PORSCHE	911Carrera4GTSCoupe	155,727
2586	PORSCHE	911Carrera4S	140,000
2587	PORSCHE	911Carrera4SCabriolet	153,363
2588	PORSCHE	911CarreraCabriolet	129,636
2589	PORSCHE	911CarreraCoupe	116,181
2590	PORSCHE	911CarreraCoupe(M/T)	116,181
2591	PORSCHE	911CarreraCoupe(TiptronicS)	114,545
2592	PORSCHE	911CarreraEvolution	178,256
2593	PORSCHE	911CarreraGTS	160,470
2594	PORSCHE	911CarreraGTSCabriolet	177,342
2595	PORSCHE	911CarreraGTSCoupe	148,454
2596	PORSCHE	911CarreraSCabriolet	146,181
2597	PORSCHE	911CarreraSCoupe	132,545
2598	PORSCHE	911CarreraSpecial	152,000
2599	PORSCHE	911Coupe	132,000
2600	PORSCHE	911GT2	227,272
2601	PORSCHE	911GT3	186,363
2602	PORSCHE	911GT3RS	177,272
2603	PORSCHE	911GT3RS4.0	244,000
2604	PORSCHE	911Targa	113,000
2605	PORSCHE	911Targa4	134,636
2606	PORSCHE	911Targa4GTS	168,818
2607	PORSCHE	911Targa4S	150,818
2608	PORSCHE	911Turbo	198,909
2609	PORSCHE	911TurboCabriolet	209,363
2610	PORSCHE	911TurboS	233,636
2611	PORSCHE	911TurboSCabriolet	246,545
2612	PORSCHE	912E	23,950
2613	PORSCHE	986Boxster	75,000
2614	PORSCHE	Boxster	70,000
2615	PORSCHE	Boxster(M/T)	68,727
2616	PORSCHE	Boxster(TiptronicS)	88,582
2617	PORSCHE	Boxster2.7	58,354
2618	PORSCHE	Boxster2.9	70,827
2619	PORSCHE	BoxsterGTS	95,909
2620	PORSCHE	BoxsterS	84,090
2621	PORSCHE	BoxsterS(TiptronicS)	93,000
2622	PORSCHE	BoxsterS3.4	83,690
2623	PORSCHE	BoxsterSBlack-Editon	97,181
2624	PORSCHE	BoxsterSpyder	99,636
2625	PORSCHE	Carrera(TiptronicS)	101,818
2626	PORSCHE	CarreraGT(M/T)	800,000
2627	PORSCHE	CarreraS(TiptronicS)	133,382
2628	PORSCHE	CarreraTubo(TiptronicS)	172,073
2629	PORSCHE	Cayenne	88,000
2630	PORSCHE	Cayenne3.0SHybrid	109,545

연번	제 작 사	기 종 명	기준가격
2631	PORSCHE	Cayenne3.6V6	88,499
2632	PORSCHE	Cayenne4.8S	97,818
2633	PORSCHE	Cayenne4.8Turbo	143,636
2634	PORSCHE	CayenneDiesel	86,999
2635	PORSCHE	CayenneDieselPlatinumEditon	92,100
2636	PORSCHE	CayenneGTS	111,545
2637	PORSCHE	CayenneGTSV63.6TweenTurbo	122,363
2638	PORSCHE	CayennePlatinumEditon	94,100
2639	PORSCHE	CayenneS	106,000
2640	PORSCHE	CayenneSDiesel	104,454
2641	PORSCHE	CayenneSE3.0Plug-inHybrid	104,454
2642	PORSCHE	CayenneSE-Hybrid	105,545
2643	PORSCHE	CayenneSHybrid	102,818
2644	PORSCHE	CayenneTurbo	140,272
2645	PORSCHE	CayenneTurboS	163,272
2646	PORSCHE	Cayman	70,545
2647	PORSCHE	CaymanGTS	97,545
2648	PORSCHE	CaymanR	91,909
2649	PORSCHE	CaymanS	84,727
2650	PORSCHE	CaymanS3.4	89,645
2651	PORSCHE	Macan	68,727
2652	PORSCHE	MacanS	77,090
2653	PORSCHE	MacanSDiesel	74,909
2654	PORSCHE	MacanTurbo	97,636
2655	PORSCHE	Panamera	114,090
2656	PORSCHE	Panamera3.0Diesel	116,909
2657	PORSCHE	Panamera3.0Gasoiine	144,545
2658	PORSCHE	Panamera3.6Gasoiine	114,090
2659	PORSCHE	Panamera4	119,000
2660	PORSCHE	Panamera4.8Gasoiine	167,090
2661	PORSCHE	Panamera4E-Hybrid	159,800
2662	PORSCHE	Panamera4Platinum	118,090
2663	PORSCHE	Panamera4S	152,090
2664	PORSCHE	Panamera4SExecutive	173,636
2665	PORSCHE	PanameraDiesel	112,000
2666	PORSCHE	PanameraDieselPlatinum	111,090
2667	PORSCHE	PanameraGTS	159,000
2668	PORSCHE	PanameraS	135,545
2669	PORSCHE	PanameraSE-Hybrid	148,181
2670	PORSCHE	PanameraSHybrid	148,181
2671	PORSCHE	PanameraTurbo	203,272
2672	PORSCHE	PanameraTurboExecutive	228,182
2673	PORSCHE	PanameraTurboS	250,545
2674	PORSCHE	PanameraTurboSExecutive	275,272
2675	RENAULT	Renault21	24,842
2676	RENAULT	Renault25GTXA/T	32,052
2677	RENAULT	Renault25GTXM/T	30,688
2678	RENAULT	Renault25V6	34,974
2679	RENAULT	Renault25V6A/T	34,974
2680	ROLLS-ROYCE	Corniche	309,090
2681	ROLLS-ROYCE	Ghost	372,727
2682	ROLLS-ROYCE	GhostEWB	436,363
2683	ROLLS-ROYCE	Phantom	536,363
2684	ROLLS-ROYCE	PhantomCoupe	581,818
2685	ROLLS-ROYCE	PhantomDropheadCoupe	627,272
2686	ROLLS-ROYCE	PhantomEWB	627,272

연번	제 작 사	기 종 명	기준가격
2687	ROLLS-ROYCE	PhantomStandard	581,818
2688	ROLLS-ROYCE	SilverSpur	270,909
2689	ROLLS-ROYCE	SilverSpurII	252,727
2690	ROLLS-ROYCE	SilverSpurIII	268,158
2691	ROLLS-ROYCE	SilverSpurV86,8	261,317
2692	ROLLS-ROYCE	Wraith	363,636
2693	SAAB	90002_0T	41,500
2694	SAAB	90002_3T	51,700
2695	SAAB	9000Aero	59,850
2696	SAAB	9000CD2_0NewTurbo	34,360
2697	SAAB	9000CD2_0Prestige	37,224
2698	SAAB	9000CD2_0Turbo	48,678
2699	SAAB	9000CD2_3	43,407
2700	SAAB	9000CD2_3Prestige	44,372
2701	SAAB	9000CD2_3Turbo	55,946
2702	SAAB	9000CDT16	48,666
2703	SAAB	9000CS2_0NewTurbo	35,314
2704	SAAB	9000CS2_0T	35,314
2705	SAAB	9000CS2_3	44,372
2706	SAAB	9000CS2_3TAero	60,769
2707	SAAB	9000CS2_3Turbo	56,910
2708	SAAB	9000Griffin	65,835
2709	SAAB	9000H16	34,974
2710	SAAB	9002_0coupe	32,000
2711	SAAB	9002_0i	30,800
2712	SAAB	9002_0Turbo	41,800
2713	SAAB	9002_3i	33,761
2714	SAAB	9002_3iDeluxe	31,831
2715	SAAB	9002_5V6	37,000
2716	SAAB	900Classic	30,867
2717	SAAB	900Convertible	44,000
2718	SAAB	900Convertible2_0i	38,179
2719	SAAB	900Convertible2_0T	41,996
2720	SAAB	900Coupe3DR	32,000
2721	SAAB	900S2_0	27,000
2722	SAAB	900S2_0Classic	29,258
2723	SAAB	900SEsensonic	37,000
2724	SAAB	900Standard	27,000
2725	SAAB	900T16	40,077
2726	SAAB	900T16Convertible	51,529
2727	SAAB	9-3	39,000
2728	SAAB	9-32_0lpt	39,000
2729	SAAB	9-32_0lptConvertible	49,000
2730	SAAB	9-32_0TSAnniversary	44,454
2731	SAAB	9-32_0TSConvertibleAnniversary	56,272
2732	SAAB	9-3Aero	49,545
2733	SAAB	9-3AeroConvertible	66,018
2734	SAAB	9-3Arc	41,772
2735	SAAB	9-3Arc5D	48,636
2736	SAAB	9-3Arc5DTiD	48,636
2737	SAAB	9-3ArcTiD	41,772
2738	SAAB	9-3Convertible	49,000
2739	SAAB	9-3Convertible2_0Aero	66,018
2740	SAAB	9-3Convertible2_0Linear	51,227
2741	SAAB	9-3Linear	36,272
2742	SAAB	9-3LinearConvertible	51,227

연번	제 작 사	기 종 명	기준가격
2743	SAAB	9-3S2,0LPT	35,000
2744	SAAB	9-3S2,0LPT5DR	35,000
2745	SAAB	9-3S2,0LPTConvertible	45,454
2746	SAAB	9-3SE	44,454
2747	SAAB	9-3SEConvertible	50,209
2748	SAAB	9-3TurboX	61,363
2749	SAAB	9-3Vector	35,363
2750	SAAB	9-3VectorConvertible	50,454
2751	SAAB	9-3VectorTiD	38,090
2752	SAAB	9-52,0Linear	42,727
2753	SAAB	9-52,0LPT	49,000
2754	SAAB	9-52,0LPT4DR	49,000
2755	SAAB	9-52,0LPTLinear	49,909
2756	SAAB	9-52,0LPTLinearWagon	50,909
2757	SAAB	9-52,0LPTWagon	50,000
2758	SAAB	9-52,3Aero	52,272
2759	SAAB	9-52,3Arc	60,545
2760	SAAB	9-52,3LPT	58,090
2761	SAAB	9-52,3LPTArc	59,909
2762	SAAB	9-52,3TSAero	67,181
2763	SAAB	9-53,0Arc	70,000
2764	SAAB	9-53,0Griffin	67,181
2765	SAAB	9-53,0V6TGriffin	67,181
2766	SAAB	9-5Aero	52,272
2767	SAAB	9-5Arc	60,545
2768	SAAB	9-5Linear	42,727
2769	SAAB	9-5LinearAERO	53,960
2770	SAAB	9-5LinearTid	46,319
2771	SAAB	9-5S2,0LPT	45,000
2772	SAAB	9-5SE2,3LPT	54,000
2773	SAAB	9-5VectorTid	45,000
2774	SAAB	ExpressVan	70,369
2775	SAAB	Vector	34,978
2776	SUBARU	Forester2,5	34,090
2777	SUBARU	Legacy2,5	33,181
2778	SUBARU	Legacy3,6	37,636
2779	SUBARU	Leone1800	14,878
2780	SUBARU	Outback2,5	38,545
2781	SUBARU	Outback3,6	43,090
2782	SUBARU	Wagon	15,176
2783	SUZUKI	Sidekick	20,818
2784	TESLA	Models100d	110,364
2785	TESLA	Models75d	90,409
2786	TESLA	Models90d	102,818
2787	TOYOTA	86	38,000
2788	TOYOTA	862017년형2,0가솔린	39,273
2789	TOYOTA	86AT	42,909
2790	TOYOTA	86MT	38,000
2791	TOYOTA	Avalon	43,091
2792	TOYOTA	AvalonLimited,3500	54,454
2793	TOYOTA	AvalonTouring,3500	47,273
2794	TOYOTA	AvalonV63,0	34,725
2795	TOYOTA	AvalonXLS	34,725
2796	TOYOTA	Camry	30,636
2797	TOYOTA	Camry HV LE	32,818
2798	TOYOTA	CAMRY2,5	29,909



연번	제 작 사	기 종 명	기준가격
2799	TOYOTA	CAMRY2.5Hybrid	38,636
2800	TOYOTA	Camry3.0LV-6XLE	30,386
2801	TOYOTA	Camry3.5	39,363
2802	TOYOTA	Camry3.5SE	33,455
2803	TOYOTA	Camry3.5XLE	37,455
2804	TOYOTA	CamryHybrid	36,727
2805	TOYOTA	CamryLEW	21,731
2806	TOYOTA	CamrySedan	30,818
2807	TOYOTA	CamryV6	39,091
2808	TOYOTA	CamryXLE2.2	30,516
2809	TOYOTA	Carina1500	13,117
2810	TOYOTA	Carina1600	16,583
2811	TOYOTA	Carina1800	16,485
2812	TOYOTA	CarinaStationWagon1800	14,669
2813	TOYOTA	Celica1600	18,086
2814	TOYOTA	Celica1800	16,817
2815	TOYOTA	Celica2000	18,905
2816	TOYOTA	Corolla	23,545
2817	TOYOTA	CorollaLuxury	27,181
2818	TOYOTA	CorollaStandard	23,545
2819	TOYOTA	Corona1300	9,225
2820	TOYOTA	Corona1500	12,508
2821	TOYOTA	Corona1600	13,525
2822	TOYOTA	Corona1800	13,591
2823	TOYOTA	Corona2000	16,378
2824	TOYOTA	CoronaMarkII1800	11,139
2825	TOYOTA	CoronaMarkII2000	11,517
2826	TOYOTA	CoronaMarkIIWagon1800	10,532
2827	TOYOTA	CoronaMarkIIWagon2000	11,265
2828	TOYOTA	CoronaWagon	10,086
2829	TOYOTA	Cresta1800	16,351
2830	TOYOTA	Cresta2000	24,466
2831	TOYOTA	Cresta2200	24,794
2832	TOYOTA	Crown	34,851
2833	TOYOTA	Crown1800	43,192
2834	TOYOTA	Crown2000	25,188
2835	TOYOTA	Crown2200	24,787
2836	TOYOTA	Crown2400	28,141
2837	TOYOTA	Crown2600	35,771
2838	TOYOTA	CrownStationWagon2000	24,059
2839	TOYOTA	CrownWagon2400	31,876
2840	TOYOTA	CrownWagon2600	24,156
2841	TOYOTA	FJCruiser	49,909
2842	TOYOTA	LandCruiser	17,376
2843	TOYOTA	MR-S	36,655
2844	TOYOTA	President	66,900
2845	TOYOTA	Prius	28,545
2846	TOYOTA	Prius1.8Hybrid E	29,727
2847	TOYOTA	PRIUSC1.5HEV	22,636
2848	TOYOTA	PriusM	34,364
2849	TOYOTA	PriusPrime17MY	43,000
2850	TOYOTA	PriusS	37,545
2851	TOYOTA	PriusV	35,272
2852	TOYOTA	Pubricar	6,335
2853	TOYOTA	RAV4	29,181
2854	TOYOTA	RAV4-2WD	31,818

연번	제 작 사	기 종 명	기준가격
2855	TOYOTA	RAV4-4WD	36,364
2856	TOYOTA	RAV4-4WDLuxury	34,090
2857	TOYOTA	Sienna2_7LE	39,000
2858	TOYOTA	Sienna3_52WD	49,455
2859	TOYOTA	Sienna3_54WD	52,000
2860	TOYOTA	Sienna3_5AWD	49,818
2861	TOYOTA	Sienna3_5Limited	46,818
2862	TOYOTA	Soara	60,832
2863	TOYOTA	Toyota Prius(E)	29,727
2864	TOYOTA	Toyota Prius(S)	35,636
2865	TOYOTA	Toyota RAV4 hybrid(4WD)	39,091
2866	TOYOTA	VenzaLimited	47,181
2867	TOYOTA	VenzaXLE	43,000
2868	TOYOTA	Xtracab2_4L	23,825
2869	TOYOTA	Xtracab3_0L	27,008
2870	VOLKSWAGEN	Bora2_0	30,364
2871	VOLKSWAGEN	BoraA42_0	30,652
2872	VOLKSWAGEN	BoraDLX	30,653
2873	VOLKSWAGEN	BoraGL2_0	31,363
2874	VOLKSWAGEN	Casht	80,000
2875	VOLKSWAGEN	CC2_0TDI	47,181
2876	VOLKSWAGEN	CC2_0TDI4Motion	47,090
2877	VOLKSWAGEN	CC2_0TDIBlueMotion	45,181
2878	VOLKSWAGEN	CC2_0TDIBMT	45,182
2879	VOLKSWAGEN	CC2_0TDIBMTR-Line	47,091
2880	VOLKSWAGEN	CC2_0TSI	41,727
2881	VOLKSWAGEN	CC3_64Motion	60,000
2882	VOLKSWAGEN	Cordoba	24,184
2883	VOLKSWAGEN	Corradog60	42,866
2884	VOLKSWAGEN	DasherWagon	11,508
2885	VOLKSWAGEN	EOS2_0TFSI	49,545
2886	VOLKSWAGEN	EOS2_0TSI	50,545
2887	VOLKSWAGEN	Golf1_4TSI	27,396
2888	VOLKSWAGEN	Golf1_4TSIPremium	29,878
2889	VOLKSWAGEN	Golf1_6TDI	29,113
2890	VOLKSWAGEN	Golf1_6TDIBlueMotion	29,686
2891	VOLKSWAGEN	Golf1_8Cabriolet	35,909
2892	VOLKSWAGEN	Golf1_8M/T5DR	31,671
2893	VOLKSWAGEN	Golf1_8GTI	33,363
2894	VOLKSWAGEN	Golf1_8Variant	25,677
2895	VOLKSWAGEN	Golf2_0	33,090
2896	VOLKSWAGEN	Golf2_0Deluxe	34,232
2897	VOLKSWAGEN	Golf2_0GTI	38,363
2898	VOLKSWAGEN	Golf2_0I	28,350
2899	VOLKSWAGEN	Golf2_0Standard	33,090
2900	VOLKSWAGEN	Golf2_0TDI	29,727
2901	VOLKSWAGEN	Golf2_0TDIPremium	32,364
2902	VOLKSWAGEN	GolfCabriolet	35,909
2903	VOLKSWAGEN	GolfCabriolet2_0TDIBlueMotion	40,454
2904	VOLKSWAGEN	GolfFSID	28,540
2905	VOLKSWAGEN	GolfFSIP	32,454
2906	VOLKSWAGEN	GolfFTI	30,000
2907	VOLKSWAGEN	GolfGL	27,396
2908	VOLKSWAGEN	GolfGL1_8	27,396
2909	VOLKSWAGEN	GolfGL2_0	29,113
2910	VOLKSWAGEN	GolfGL2_0I/A/T	29,113

연번	제 작 사	기 종 명	기준가격
2911	VOLKSWAGEN	GolfGLi16V	24,292
2912	VOLKSWAGEN	GolfGTD	40,727
2913	VOLKSWAGEN	GolfGTI	40,727
2914	VOLKSWAGEN	GolfGTI1.8M/T2DoorSunroof	30,803
2915	VOLKSWAGEN	GolfGTI1.8M/T5DoorLeatherSunroof	31,671
2916	VOLKSWAGEN	GolfGTI1.8T	33,000
2917	VOLKSWAGEN	GolfGTI16V	30,066
2918	VOLKSWAGEN	GolfGTSportTDI	36,545
2919	VOLKSWAGEN	GolfR2.0TSIR	45,545
2920	VOLKSWAGEN	GolfR32	45,363
2921	VOLKSWAGEN	GolfVariant	25,677
2922	VOLKSWAGEN	GTIExtremeEdition	40,818
2923	VOLKSWAGEN	Jetta1.6TDIBlueMotion	27,181
2924	VOLKSWAGEN	Jetta2.0TDI	32,181
2925	VOLKSWAGEN	Jetta2.0TDIBMT	28,727
2926	VOLKSWAGEN	Jetta2.0TDIBMTPremium	33,182
2927	VOLKSWAGEN	Jetta2.0TFSI	40,090
2928	VOLKSWAGEN	Jetta2.5	28,636
2929	VOLKSWAGEN	Jetta2.5comfo	28,090
2930	VOLKSWAGEN	Jetta2.5Premium	33,818
2931	VOLKSWAGEN	JettaGLA/T	20,998
2932	VOLKSWAGEN	JettaGLM/T	20,244
2933	VOLKSWAGEN	JettaGV16V	25,064
2934	VOLKSWAGEN	Newbeetle2.0	31,000
2935	VOLKSWAGEN	Newbeetle2.0A/TStandard	30,368
2936	VOLKSWAGEN	Newbeetle2.0A/TSunRoof	29,066
2937	VOLKSWAGEN	Newbeetle2.0A/TSunRoofLeathertrim	30,368
2938	VOLKSWAGEN	Newbeetle2.0Cabriolet	36,272
2939	VOLKSWAGEN	Newbeetle2.0CType	30,652
2940	VOLKSWAGEN	Newbeetle2.0DLX	30,368
2941	VOLKSWAGEN	Newbeetle2.0Miami	27,440
2942	VOLKSWAGEN	NewbeetleDLX	30,653
2943	VOLKSWAGEN	Passat1.8	34,037
2944	VOLKSWAGEN	Passat1.8T	35,184
2945	VOLKSWAGEN	Passat1.8TA/T	35,184
2946	VOLKSWAGEN	Passat1.8TDLX	34,929
2947	VOLKSWAGEN	Passat1.8TSI	31,127
2948	VOLKSWAGEN	Passat2.0FSI	35,625
2949	VOLKSWAGEN	Passat2.0GTSportTDI	35,449
2950	VOLKSWAGEN	Passat2.0TDI	35,007
2951	VOLKSWAGEN	Passat2.0TDIPremium	39,240
2952	VOLKSWAGEN	Passat2.0TDISport	42,503
2953	VOLKSWAGEN	Passat2.0TFSI	39,770
2954	VOLKSWAGEN	Passat2.0TFSIPremium	39,240
2955	VOLKSWAGEN	Passat2.0TFSISport	41,797
2956	VOLKSWAGEN	Passat2.0TSI	39,946
2957	VOLKSWAGEN	Passat2.0TSISport	42,503
2958	VOLKSWAGEN	Passat2.5	33,773
2959	VOLKSWAGEN	Passat2.8V6	46,736
2960	VOLKSWAGEN	Passat2.8V64Motion	46,736
2961	VOLKSWAGEN	Passat2.8V6A/T	46,736
2962	VOLKSWAGEN	PassatDLX	28,181
2963	VOLKSWAGEN	PassatFSIComfort	33,739
2964	VOLKSWAGEN	PassatFSIPremium	35,625
2965	VOLKSWAGEN	PassatGL	27,071
2966	VOLKSWAGEN	PassatGL16V	30,543

연번	제 작 사	기 종 명	기준가격
2967	VOLKSWAGEN	PassatGLDeluxe	29,588
2968	VOLKSWAGEN	PassatGLStandard	28,114
2969	VOLKSWAGEN	PassatGT16V	30,066
2970	VOLKSWAGEN	PASSATGT2,0TDI	37,309
2971	VOLKSWAGEN	PASSATGT2,0TDI4MotionPrestige	45,686
2972	VOLKSWAGEN	PASSATGT2,0TDIPremium	39,814
2973	VOLKSWAGEN	PASSATGT2,0TDIPrestige	43,095
2974	VOLKSWAGEN	PassatSTD	29,454
2975	VOLKSWAGEN	PassatTDIC	35,625
2976	VOLKSWAGEN	PassatTDIP	37,477
2977	VOLKSWAGEN	PassatTSI2,0TSI	31,210
2978	VOLKSWAGEN	PassatV	39,770
2979	VOLKSWAGEN	PassatV62,84Motion	46,736
2980	VOLKSWAGEN	PassatV63,0TDI4MotionNWB	52,820
2981	VOLKSWAGEN	PassatV63,64Motion	52,820
2982	VOLKSWAGEN	PassatV84,24MotionLWB	111,990
2983	VOLKSWAGEN	PassatVariant2,0FSI	37,124
2984	VOLKSWAGEN	PassatVariant2,0TDI	40,740
2985	VOLKSWAGEN	PassatVariant2,0TDISport	46,207
2986	VOLKSWAGEN	PassatVariant2,0TFSI	41,269
2987	VOLKSWAGEN	Phaeton3,0TDI	79,454
2988	VOLKSWAGEN	Phaeton3,2	78,727
2989	VOLKSWAGEN	Phaeton4,2	116,818
2990	VOLKSWAGEN	Phaeton6,0	161,727
2991	VOLKSWAGEN	Phaeton6,0W124MotionLWB	160,727
2992	VOLKSWAGEN	PhaetonV63,2LW	95,090
2993	VOLKSWAGEN	PhaetonV63,2NW	78,727
2994	VOLKSWAGEN	PhaetonV84,2	117,454
2995	VOLKSWAGEN	PhaetonV84,2LWB	115,727
2996	VOLKSWAGEN	PhaetonW126,0LWB	139,398
2997	VOLKSWAGEN	PhaetonW126,0LWBExecutive	157,909
2998	VOLKSWAGEN	Polo1,4TDIBMT	23,818
2999	VOLKSWAGEN	Polo1,4TDIBMTR-Line	23,273
3000	VOLKSWAGEN	Polo1,4TDIBMTR-LinePremium	25,818
3001	VOLKSWAGEN	Polo1,6TDI	23,000
3002	VOLKSWAGEN	SciroccoR	44,454
3003	VOLKSWAGEN	SciroccoR-Line	38,182
3004	VOLKSWAGEN	TheBettle2,0TDI	30,909
3005	VOLKSWAGEN	TheBettle2,0TDIExclusive	36,455
3006	VOLKSWAGEN	TheBettle2,0TDIPremium	36,091
3007	VOLKSWAGEN	TheGolf2,0TDIR-Line	35,273
3008	VOLKSWAGEN	ThenewPassat1,8TSI	32,187
3009	VOLKSWAGEN	ThenewPassat1,8TSIR-Line	36,419
3010	VOLKSWAGEN	Tiguan2,0TDI	33,336
3011	VOLKSWAGEN	Tiguan2,0TDI4MotionPrestige	41,023
3012	VOLKSWAGEN	Tiguan2,0TDIAllspace	41,109
3013	VOLKSWAGEN	Tiguan2,0TDIBlueMotion	34,390
3014	VOLKSWAGEN	Tiguan2,0TDIBluemotionTechnologyPremium	39,417
3015	VOLKSWAGEN	Tiguan2,0TDIBluemotionTechnologyR-Line	42,592
3016	VOLKSWAGEN	Tiguan2,0TDIPremium	35,150
3017	VOLKSWAGEN	Tiguan2,0TDIPrestige	38,432
3018	VOLKSWAGEN	Tiguan2,0TSI	40,916
3019	VOLKSWAGEN	Touareg3,0TDI	65,272
3020	VOLKSWAGEN	Touareg3,0TDIBlueMotion	70,181
3021	VOLKSWAGEN	Touareg3,2	67,909
3022	VOLKSWAGEN	Touareg4,2	93,000

연번	제 작 사	기 종 명	기준가격
3023	VOLKSWAGEN	Touareg4.2TDI	98,818
3024	VOLKSWAGEN	Touareg4.2V8	93,000
3025	VOLKSWAGEN	TouaregR50	114,545
3026	VOLKSWAGEN	TouaregV10TDI	115,454
3027	VOLKSWAGEN	TouaregV10TDI(Individual)	115,454
3028	VOLKSWAGEN	TouaregV63.0TDIBMT	70,182
3029	VOLKSWAGEN	TouaregV63.0TDIBMTExclusiveEdition	78,818
3030	VOLKSWAGEN	TouaregV63.0TDIBMTPremium	78,818
3031	VOLKSWAGEN	TouaregV63.0TDIBMTR-Line	88,636
3032	VOLKSWAGEN	VentoGL	24,454
3033	VOLVO	240	27,660
3034	VOLVO	244	34,759
3035	VOLVO	264	42,361
3036	VOLVO	960	56,350
3037	VOLVO	9602.5	49,980
3038	VOLVO	9603	57,820
3039	VOLVO	240DL	34,062
3040	VOLVO	740GL	30,188
3041	VOLVO	740GLE16Valve	40,766
3042	VOLVO	740TurboWagon	41,298
3043	VOLVO	760GLE	49,570
3044	VOLVO	802.8T	53,139
3045	VOLVO	850ESTATE	38,610
3046	VOLVO	850Estate(DLX)	40,500
3047	VOLVO	850GLE	38,610
3048	VOLVO	850GLE(Deluxe)	40,500
3049	VOLVO	850GLT	44,550
3050	VOLVO	850T-5R	54,880
3051	VOLVO	850Turbo	49,445
3052	VOLVO	850Wagon	37,244
3053	VOLVO	940Estate	34,569
3054	VOLVO	940GL	32,175
3055	VOLVO	940GLE	39,726
3056	VOLVO	940GLTurbo	35,640
3057	VOLVO	940GLX	36,480
3058	VOLVO	940SE	47,643
3059	VOLVO	940Turbo	47,696
3060	VOLVO	945GL	34,569
3061	VOLVO	9602.5L	48,510
3062	VOLVO	960EXE	67,620
3063	VOLVO	960Royal	69,580
3064	VOLVO	960RoyalDeluxe	75,624
3065	VOLVO	C302.4I	32,310
3066	VOLVO	C302.4iC-package	32,310
3067	VOLVO	C30D4	34,290
3068	VOLVO	C30T5	38,879
3069	VOLVO	C40T4	35,627
3070	VOLVO	C70	60,030
3071	VOLVO	C70Convertible	63,809
3072	VOLVO	C70Coupe	57,903
3073	VOLVO	C70T5	63,809
3074	VOLVO	CrossCountry	56,879
3075	VOLVO	New70(OrderBase)	49,124
3076	VOLVO	New940GLTurbo	35,640
3077	VOLVO	PS60	61,975
3078	VOLVO	PS70	69,330

연번	제 작 사	기 종 명	기준가격
3079	VOLVO	PS80	76,205
3080	VOLVO	S402,4i	33,210
3081	VOLVO	S40T4	34,739
3082	VOLVO	S40T5	46,817
3083	VOLVO	S60 Momentum(D3)	37,223
3084	VOLVO	S60 Summum(D4)	41,195
3085	VOLVO	S60 Summum(T5)	42,145
3086	VOLVO	S602,0T	39,114
3087	VOLVO	S602,4	46,827
3088	VOLVO	S602,4D	39,252
3089	VOLVO	S602,4T	51,601
3090	VOLVO	S602,5T	39,481
3091	VOLVO	S60AWD	54,411
3092	VOLVO	S60D2	38,380
3093	VOLVO	S60D5	49,673
3094	VOLVO	S60D5(Diesel)	46,328
3095	VOLVO	S60R	79,103
3096	VOLVO	S60T4	38,288
3097	VOLVO	S60T6	52,795
3098	VOLVO	S702,4	49,050
3099	VOLVO	S702,5	47,879
3100	VOLVO	S70R	53,460
3101	VOLVO	S70T4	40,281
3102	VOLVO	S70T5	52,470
3103	VOLVO	S802,0	56,034
3104	VOLVO	S802,0T	56,034
3105	VOLVO	S802,4(Diesel)	55,350
3106	VOLVO	S802,8T	69,278
3107	VOLVO	S802,9	63,378
3108	VOLVO	S803,2	55,170
3109	VOLVO	S803,2AWD	56,655
3110	VOLVO	S803,2Executive	69,300
3111	VOLVO	S804,4AWD	84,509
3112	VOLVO	S804,4AWDExecutive	83,700
3113	VOLVO	S80D2	44,550
3114	VOLVO	S80D3	48,599
3115	VOLVO	S80D4	52,470
3116	VOLVO	S80D5	54,450
3117	VOLVO	S80Exe	76,050
3118	VOLVO	S80T5	52,470
3119	VOLVO	S80T6	70,110
3120	VOLVO	S80T6EXE	76,050
3121	VOLVO	S80V8	77,399
3122	VOLVO	S90 Inscription(D5 AWD)	59,505
3123	VOLVO	S90 Inscription(T5)	56,914
3124	VOLVO	S90 Momentum(D5 AWD)	53,805
3125	VOLVO	S90 Momentum(T5)	51,214
3126	VOLVO	StationWagon240	28,811
3127	VOLVO	StationWagon245	32,157
3128	VOLVO	StationWagon265	51,042
3129	VOLVO	V40 Momentum(D3)	32,645
3130	VOLVO	V40CC	42,747
3131	VOLVO	V40D2	33,289
3132	VOLVO	V40D3CrossCountry	38,760
3133	VOLVO	V40D4	38,389
3134	VOLVO	V40D4CrossCountry	43,210

연번	제 작 사	기 종 명	기준가격
3135	VOLVO	V40T4	36,720
3136	VOLVO	V40T5	39,316
3137	VOLVO	V502_4i	35,792
3138	VOLVO	V60D2	42,097
3139	VOLVO	V60D3	48,774
3140	VOLVO	V60D4	51,092
3141	VOLVO	V60D5	53,225
3142	VOLVO	V702_4	50,629
3143	VOLVO	V702_5	49,330
3144	VOLVO	V70Cross	56,527
3145	VOLVO	V70R	56,470
3146	VOLVO	V70T5	54,060
3147	VOLVO	V70XC	55,636
3148	VOLVO	V90 Cross Country Pro(D5 AWD)	66,414
3149	VOLVO	V90 Cross Country Pro(T5 AWD)	63,823
3150	VOLVO	V90 Cross Country(D5 AWD)	61,059
3151	VOLVO	V90 Cross Country(T5 AWD)	58,468
3152	VOLVO	X40(MY98)	27,574
3153	VOLVO	X702_5(MY99)	38,332
3154	VOLVO	XC40 Inscription(T4 AWD)	43,873
3155	VOLVO	XC40 Momentum(T4 AWD)	39,900
3156	VOLVO	XC40 R-Design(T4 AWD)	42,145
3157	VOLVO	XC60 Excellence(T8 Twin Engine)	119,009
3158	VOLVO	XC60 Inscription(D5 AWD)	59,332
3159	VOLVO	XC60 Inscription(D5 AWD)	59,332
3160	VOLVO	XC60 Inscription(T6 AWD)	65,118
3161	VOLVO	XC60 Inscription(T6 AWD)	65,118
3162	VOLVO	XC60 Inscription(T8 AWD)	71,855
3163	VOLVO	XC60 Inscription(T8 Twin Engine)	95,173
3164	VOLVO	XC60 Momentum(D5 AWD)	54,064
3165	VOLVO	XC60 Momentum(D5 AWD)	54,064
3166	VOLVO	XC60 Momentum(T6 AWD)	59,850
3167	VOLVO	XC60 Momentum(T6 AWD)	59,850
3168	VOLVO	XC60D3	47,929
3169	VOLVO	XC60D4	52,520
3170	VOLVO	XC60D5	58,120
3171	VOLVO	XC60T6	65,833
3172	VOLVO	XC70	59,314
3173	VOLVO	XC70AWD	55,256
3174	VOLVO	XC70CrossCountry	62,600
3175	VOLVO	XC70D4	53,070
3176	VOLVO	XC70D5	56,743
3177	VOLVO	XC70D5AWD	55,256
3178	VOLVO	XC902_5T	63,354
3179	VOLVO	XC902_5TAWD	65,281
3180	VOLVO	XC903_2	66,660
3181	VOLVO	XC903_2AWD	66,109
3182	VOLVO	XC90D5	64,548
3183	VOLVO	XC90D5AWD	62,893
3184	VOLVO	XC90D5AWD(Diesel)	61,426
3185	VOLVO	XC90T6	75,134
3186	VOLVO	XC90T6AWD	75,006
3187	VOLVO	XC90V8	88,806
3188	외국산기타	AMCJeep4250	60,589
3189	외국산기타	AmericanMotorsHornet	15,220
3190	외국산기타	AmericanMotorsStationWagon	20,732

연번	제 작 사	기 종 명	기준가격
3191	외국산기타	Bandura2500	49,581
3192	외국산기타	ChevroletCamaro3,6GasolineA/T	42,300
3193	외국산기타	FA8	79,000
3194	외국산기타	G2X	33,300
3195	외국산기타	G2X2_0TurboA/T	39,510
3196	외국산기타	GMDaewooVeritasDeluxeA/T	46,035
3197	외국산기타	GMDaewooVeritasLuxuryA/T	55,620
3198	외국산기타	GMDaewooVeritasPremiumA/T	53,559
3199	외국산기타	KiaSable3_0	24,334
3200	외국산기타	KiaSable3_0GS	22,424
3201	외국산기타	KiaSable3_0LS	26,245
3202	외국산기타	PrimosHorizon	13,273
3203	외국산기타	PrimosRelient	17,456
3204	외국산기타	PrimosRelientStationWagon	21,056
3205	외국산기타	QM3RESignatyre	22,480
3206	외국산기타	Ticon	36,078
3207	외국산기타	TriumphAcciain	12,089
3208	외국산기타	violet1400	8,257
3209	외국산기타	violet1600	9,723
3210	외국산기타	WarnerBergriAlta	72,862



02

**승 합 자 동 차**



## 2-1. 형식분류

### 가. 국 산

(단위 : 천원)

연번	차종	제 작 사	차 명	형 식	기준가격
1	승합	JK다원모터스	다원캠핑트레일러	DW-17	13,000
2	승합	JK다원모터스	다원캠핑트레일러	JKD-3	4,000
3	승합	PDL산업	캠핑트레일러포시즌	PDL-5	5,000
4	승합	YJRVKOREA	YJ122캠핑트레일러	YJ122	18,530
5	승합	YJRVKOREA	YJ1640캠핑트레일러	1640	7,000
6	승합	YJRVKOREA	YJ1940캠핑트레일러	1940	9,000
7	승합	가온카라반	LMC캠핑트레일러	STYLE420D	25,000
8	승합	가온카라반	베일리(BAILEY)캠핑트레일러	SEGOVIA	38,182
9	승합	고려에스티엠	고려그랜드스타렉스장의리무진	K-GQSL12P	22,947
10	승합	고려에스티엠	고려장례의전리무진	K-TQ12	23,410
11	승합	고려에스티엠	고려장례의전리무진	K-TQ12-AA	24,256
12	승합	고려자동차	고려자이안트리무진	K-TQ11JC1A8-LA	35,454
13	승합	고려자동차	고려특수구급차	K-AMB-HDS12	23,000
14	승합	광림	광림지중선로진단차	KWH40D	84,600
15	승합	광일산업	광일캠핑트레일러	COVANW302	10,454
16	승합	글로벌오디피	글로벌오디피소음측정환경차	ODP-S5E	48,682
17	승합	글로벌오디피	글로벌오디피수인호송차	ODP-S5E	25,587
18	승합	금강공업	금강엘도라도캠핑트레일러	Eldorado-001	2,813
19	승합	금강특장차	금강소방구조버스	KK-HCS141-119	111,800
20	승합	기아	그랜드카니발	MBB12A-4	17,258
21	승합	기아	그랜드카니발	MBB12A-HG	18,189
22	승합	기아	그랜드카니발	MBB12A-SR-HG	20,515
23	승합	기아	그랜드카니발	MBB12B	20,069
24	승합	기아	그랜드카니발	MBB12B7-GL	17,453
25	승합	기아	그랜드카니발	MBB12B7-LS	19,389
26	승합	기아	그랜드카니발	MBB12B7-LS-SR	20,382
27	승합	기아	그랜드카니발	MBB12BR	20,640
28	승합	기아	그랜드카니발	MBB12C8-GL	18,392
29	승합	기아	그랜드카니발	MBB12C8-LS	20,158
30	승합	기아	그랜드카니발	MBB12C8-LS-SR	21,286
31	승합	기아	그랜드카니발	MBB13A	20,488
32	승합	기아	그랜드카니발	MBB13A-2	20,062
33	승합	기아	그랜드카니발	MBB13A-4	20,517
34	승합	기아	그랜드카니발	MBB13A-HG	22,072
35	승합	기아	그랜드카니발	MBB13A-LM	38,721
36	승합	기아	그랜드카니발	MBB13A-SR-HG	23,136
37	승합	기아	그랜드카니발	MBB13B	21,992
38	승합	기아	그랜드카니발	MBB13B7-GL	19,311
39	승합	기아	그랜드카니발	MBB13B7-LM	38,535
40	승합	기아	그랜드카니발	MBB13B7-LS	21,366
41	승합	기아	그랜드카니발	MBB13B7-LS-SR	22,666
42	승합	기아	그랜드카니발	MBB13BR	22,519
43	승합	기아	그랜드카니발	MBB13C8-ECO	16,903
44	승합	기아	그랜드카니발	MBB13C8-GL	19,751
45	승합	기아	그랜드카니발	MBB13C8-LS	21,269
46	승합	기아	그랜드카니발	MBB13C8-LS-SR	23,079
47	승합	기아	그랜드카니발	MBB42B7-LS	23,291
48	승합	기아	그랜드카니발	MBB42E-GL	19,458
49	승합	기아	그랜드카니발	MBB42E-LS	21,157
50	승합	기아	그랜드카니발	MBB42E-LS-SR	21,545
51	승합	기아	그랜드카니발	MBB42F-GL	19,088
52	승합	기아	그랜드카니발	MBB42F-LS	20,996

연번	차종	제 작 사	차 명	형 식	기준가격
53	승합	기아	그랜드카니발	MBB42F-LS-SR	21,134
54	승합	기아	그랜드카니발	MBB43B7-LS	33,148
55	승합	기아	그랜드카니발	MBB43B7-LS-SR	28,362
56	승합	기아	그랜드카니발	MBB43C8-LS	34,491
57	승합	기아	그랜드카니발	MBB43C8-LS-SR	29,461
58	승합	기아	그랜드카니발	MBB43E-GL	21,069
59	승합	기아	그랜드카니발	MBB43E-LS	22,203
60	승합	기아	그랜드카니발	MBB43E-LS-SR	23,709
61	승합	기아	그랜드카니발	MBB43F-GL	21,176
62	승합	기아	그랜드카니발	MBB43F-LS	23,035
63	승합	기아	그랜드카니발	MBB43F-LS-SR	23,619
64	승합	기아	그랜드카니발	MBB53D-GL	20,372
65	승합	기아	그랜드카니발	MBB53D-LS	23,047
66	승합	기아	그랜드카니발	MBB53F-GL	20,961
67	승합	기아	그랜드카니발	MBB53F-LS	23,360
68	승합	기아	그랜드카니발	VQLB4A-G	19,466
69	승합	기아	그랜드카니발	VQLB4A-S	21,484
70	승합	기아	그랜드카니발	VQLB4B-G	21,535
71	승합	기아	그랜드카니발	VQLB4B-S	23,293
72	승합	기아	그랜드카니발	VQLB5BA-G	22,351
73	승합	기아	그랜드카니발	VQLB5BA-S	24,329
74	승합	기아	그랜드카니발	VQLB5BB-G	22,208
75	승합	기아	그랜드카니발	VQLB5BB-S	24,894
76	승합	기아	그랜드카니발	VQLB5B-G	23,342
77	승합	기아	그랜드카니발	VQLB5B-L	21,456
78	승합	기아	그랜드카니발	VQLB6AA-G	20,600
79	승합	기아	그랜드카니발	VQLB6AA-S	22,553
80	승합	기아	그랜드카니발	VQLB6AB-G	21,300
81	승합	기아	그랜드카니발	VQLB6AB-S	23,026
82	승합	기아	그랜드카니발	VQLB6AD-G	21,000
83	승합	기아	그랜드카니발	VQLB6AD-S	23,500
84	승합	기아	그랜드카니발	VQLB6AE-G-E5	21,200
85	승합	기아	그랜드카니발	VQLB6AE-S-E5	23,900
86	승합	기아	그랜드카니발	VQLB6AF-G	22,116
87	승합	기아	그랜드카니발	VQLB6AF-S	21,845
88	승합	기아	그랜드카니발	VQLB6AG-G	22,480
89	승합	기아	그랜드카니발	VQLB6AH-G	22,098
90	승합	기아	그랜드카니발	VQLB6BA-G	22,612
91	승합	기아	그랜드카니발	VQLB6BA-S	25,104
92	승합	기아	그랜드카니발	VQLB6BB-G	23,410
93	승합	기아	그랜드카니발	VQLB6BB-S	26,882
94	승합	기아	그랜드카니발	VQLB6BD-G	23,900
95	승합	기아	그랜드카니발	VQLB6BD-S	27,000
96	승합	기아	그랜드카니발	VQLB6BE-G-E5	24,000
97	승합	기아	그랜드카니발	VQLB6BE-S-E5	25,875
98	승합	기아	그랜드카니발	VQLB6BF-G	24,031
99	승합	기아	그랜드카니발	VQLB6BF-S	27,789
100	승합	기아	그랜드카니발	VQLB6BG-G	22,355
101	승합	기아	그랜드카니발	VQLB6BG-S	27,221
102	승합	기아	그랜드카니발	VQLB6BH-G	23,691
103	승합	기아	그랜드카니발	VQLB6BH-S	24,819
104	승합	기아	그랜드카니발	VQLB7BC-S	28,765
105	승합	기아	그랜드카니발	VQLB7BD-S	28,400
106	승합	기아	그랜드카니발	VQLB7BE-S-92	29,600
107	승합	기아	그랜드카니발	VQLB7BF-S	26,327
108	승합	기아	그랜드카니발리무진	MBB13C8-LM-LS	38,141

연번	차종	제 작 사	차 명	형 식	기준가격
109	승합	기아	그랜드카니발리무진	MBB43E-LM-LS	39,380
110	승합	기아	그랜드카니발리무진	MBB43F-LM-GL	35,727
111	승합	기아	그랜드카니발리무진	MBB43F-LM-LS	39,353
112	승합	기아	그랜드카니발리무진	VQLB4B-S-LM	39,436
113	승합	기아	그랜드카니발리무진	VQLB6BA-G-LM	37,613
114	승합	기아	그랜드카니발리무진	VQLB6BA-S-LM	41,465
115	승합	기아	그랜드카니발리무진	VQLB6BB-G-LM	36,356
116	승합	기아	그랜드카니발리무진	VQLB6BB-S-LM	40,251
117	승합	기아	그랜드카니발리무진	VQLB6BD-S-LM	41,000
118	승합	기아	그랜드카니발리무진	VQLB6BE-S-E5-LM	41,300
119	승합	기아	그랜드카니발리무진	VQLB6BF-S-LM	41,448
120	승합	기아	그랜드카니발리무진	VQLB6BG-S-LM	40,903
121	승합	기아	그랜드카니발리무진	VQLB6BH-S-LM	38,521
122	승합	기아	그랜드카니발리무진	VQLB7BD-S-LM	39,900
123	승합	기아	그랜드카니발리무진	VQLB7BE-S-92-LM	39,900
124	승합	기아	그랜드카니발리무진	VQLB7BF-S-LM	40,085
125	승합	기아	그랜드카니발리무진	VQLB7BG-S-LM	39,613
126	승합	기아	그랜드카니발이지무브	MB813C8-EZM-LS	31,772
127	승합	기아	그랜드카니발이지무브	MB843E-EZM-LS	31,920
128	승합	기아	그랜드카니발이지무브	MB843F-EZM-LS	30,029
129	승합	기아	그랜드카니발이지무브	MBB13B7-EM11-GL	20,110
130	승합	기아	그랜드카니발이지무브	MBB43E-EZM-LS	30,698
131	승합	기아	그랜드카니발이지무브	MBB43F-EZM-LS	28,619
132	승합	기아	그랜드카니발이지무브	VQL86BA-S-EZM	27,285
133	승합	기아	그랜드카니발이지무브	VQL86BB-S-EZM	31,199
134	승합	기아	그랜드카니발이지무브	VQL86BD-S-EZM	33,200
135	승합	기아	그랜드카니발이지무브	VQL86BE-S-E5-EZM	32,800
136	승합	기아	그랜드카니발이지무브	VQL86BF-S-EZM	32,996
137	승합	기아	그랜드카니발이지무브	VQL86BH-S-EZM	32,678
138	승합	기아	그랜드카니발이지무브	VQLB6BA-S-EZM	25,544
139	승합	기아	그랜드카니발이지무브	VQLB6BB-S-EZM	30,593
140	승합	기아	그랜드카니발이지무브	VQLB6BD-S-EZM	31,100
141	승합	기아	그랜드카니발이지무브	VQLB6BE-S-E5-EZM	31,200
142	승합	기아	그랜드카니발이지무브	VQLB6BF-S-EZM	31,705
143	승합	기아	그랜드카니발이지무브	VQLB6BH-S-EZM	31,488
144	승합	기아	그랜버드(GRANBIRD)	AM948-S	83,636
145	승합	기아	그랜버드(GRANBIRD)	AM949EF	109,300
146	승합	기아	그랜버드(GRANBIRD)	AM949-F	125,668
147	승합	기아	그랜버드(GRANBIRD)	HD38-8R-E	106,363
148	승합	기아	그랜버드(GRANBIRD)	HD42-7S-T	108,984
149	승합	기아	그랜버드(GRANBIRD)	HD43-8S-T	107,827
150	승합	기아	그랜버드(GRANBIRD)	HD46-6S-T	107,448
151	승합	기아	그랜버드(GRANBIRD)	HD46-6S-T1	106,871
152	승합	기아	그랜버드(GRANBIRD)	HD46-7R-B	105,454
153	승합	기아	그랜버드(GRANBIRD)	HD46-7S-T	108,683
154	승합	기아	그랜버드(GRANBIRD)	HD46-8S-T	108,046
155	승합	기아	그랜버드(GRANBIRD)	HS43-5S-ITB	95,454
156	승합	기아	그랜버드(GRANBIRD)	KM928M-AB4A	96,500
157	승합	기아	그랜버드(GRANBIRD)	KM948A-ACS2	73,979
158	승합	기아	그랜버드(GRANBIRD)	KM948A-ACS8	73,743
159	승합	기아	그랜버드(GRANBIRD)	KM948-ACS2	131,600
160	승합	기아	그랜버드(GRANBIRD)	KM948-ACS5	144,109
161	승합	기아	그랜버드(GRANBIRD)	KM948-ACS6	90,545
162	승합	기아	그랜버드(GRANBIRD)	KM948-ACS9	92,000
163	승합	기아	그랜버드(GRANBIRD)	KM948L-5CBS9	101,509
164	승합	기아	그랜버드(GRANBIRD)	KM948L-CBS9	87,545

연번	차종	제 작 사	차 명	형 식	기준가격
165	승합	기아	그랜버드(GRANBIRD)	KM949A-ACS12	146,236
166	승합	기아	그랜버드(GRANBIRD)	KM949A-ACS19	92,478
167	승합	기아	그랜버드(GRANBIRD)	KM949A-ACS26	82,590
168	승합	기아	그랜버드(GRANBIRD)	KM949A-ACS4	88,350
169	승합	기아	그랜버드(GRANBIRD)	KM949-ACS12	105,859
170	승합	기아	그랜버드(GRANBIRD)	KM949-ACS26	93,336
171	승합	기아	그랜버드(GRANBIRD)	KM949-ACS4	103,920
172	승합	기아	그랜버드(GRANBIRD)	KM949-ACS7	96,909
173	승합	기아	그랜버드(GRANBIRD)	KM949LA-ACS4	82,501
174	승합	기아	그랜버드(GRANBIRD)	KM949L-ACS4	101,472
175	승합	기아	그랜버드(GRANBIRD)	KM949L-ACS8	134,459
176	승합	기아	그랜버드(GRANBIRD)	SD1-43-7R-E	83,030
177	승합	기아	그랜버드(GRANBIRD)	SD1-47-5R-T	80,749
178	승합	기아	그랜버드(GRANBIRD)	SD1-47-6R-T1	81,247
179	승합	기아	그랜버드(GRANBIRD)	SD1-47-7R-T	84,075
180	승합	기아	그랜버드(GRANBIRD)	SD1-47-8R-T	85,272
181	승합	기아	그랜버드(GRANBIRD)	SD2-30-8S-E	92,000
182	승합	기아	그랜버드(GRANBIRD)	SD2-30-8S-TS	100,860
183	승합	기아	그랜버드(GRANBIRD)	SD2-42-7S-T	96,364
184	승합	기아	그랜버드(GRANBIRD)	SD2-42-8R-E	84,190
185	승합	기아	그랜버드(GRANBIRD)	SD2-42-8S-E	88,463
186	승합	기아	그랜버드(GRANBIRD)	SD2-42-8S-T	92,717
187	승합	기아	그랜버드(GRANBIRD)	SD2-43-6S-E1	88,345
188	승합	기아	그랜버드(GRANBIRD)	SD2-43-7R-E	84,991
189	승합	기아	그랜버드(GRANBIRD)	SD2-43-7S-E	87,515
190	승합	기아	그랜버드(GRANBIRD)	SD2-43-7S-T	95,448
191	승합	기아	그랜버드(GRANBIRD)	SD2-43-8S-E	87,545
192	승합	기아	그랜버드(GRANBIRD)	SD2-46-5R-T	88,814
193	승합	기아	그랜버드(GRANBIRD)	SD2-46-6R-T	89,348
194	승합	기아	그랜버드(GRANBIRD)	SD2-46-6R-T1	88,771
195	승합	기아	그랜버드(GRANBIRD)	SD2-46-6S-T1	92,442
196	승합	기아	그랜버드(GRANBIRD)	SD2-46-7R-T	92,985
197	승합	기아	그랜버드(GRANBIRD)	SD2-46-7S-T	95,309
198	승합	기아	그랜버드(GRANBIRD)	SD2-46-8R-T	90,557
199	승합	기아	그랜버드(GRANBIRD)	SD2-46-8S-B	94,309
200	승합	기아	그랜버드(GRANBIRD)	SD2-46-8S-T	94,930
201	승합	기아	그랜버드(GRANBIRD)	SD2-47-6R-T	88,534
202	승합	기아	그랜버드(GRANBIRD)	SD2-47-6R-T1	88,194
203	승합	기아	그랜버드(GRANBIRD)	SD2-47-6S-T	91,654
204	승합	기아	그랜버드(GRANBIRD)	SD2-47-6S-T1	91,117
205	승합	기아	그랜버드(GRANBIRD)	SD2-47-7R-T	91,173
206	승합	기아	그랜버드(GRANBIRD)	SD2-47-7S-T	94,005
207	승합	기아	그랜버드(GRANBIRD)	SD2-47-8R-E	90,636
208	승합	기아	그랜버드(GRANBIRD)	SD2-47-8S-T	92,634
209	승합	기아	뉴그랜버드(NEW GRANBIRD)	HCS-SL	109,727
210	승합	기아	뉴그랜버드(NEW GRANBIRD)	HD1-221-17PaZ6-TBS	172,500
211	승합	기아	뉴그랜버드(NEW GRANBIRD)	HD1-27-10LE-BETS	130,000
212	승합	기아	뉴그랜버드(NEW GRANBIRD)	HD1-27-E11DCZ-BETS	144,227
213	승합	기아	뉴그랜버드(NEW GRANBIRD)	HD1-281-14DcZE-D	142,000
214	승합	기아	뉴그랜버드(NEW GRANBIRD)	HD1-281-14DcZP-D	143,909
215	승합	기아	뉴그랜버드(NEW GRANBIRD)	HD1-281-15PaZ6-BET	160,881
216	승합	기아	뉴그랜버드(NEW GRANBIRD)	HD1-281-15PaZ6-D	161,351
217	승합	기아	뉴그랜버드(NEW GRANBIRD)	HD1-281-16PaZ6-D	160,545
218	승합	기아	뉴그랜버드(NEW GRANBIRD)	HD1-281-16PaZ6-D-I	167,200
219	승합	기아	뉴그랜버드(NEW GRANBIRD)	HD1-281-17PaZ6-BEI	162,664
220	승합	기아	뉴그랜버드(NEW GRANBIRD)	HD1-281-17PaZ6-D	164,365

연번	차종	제 작 사	차 명	형 식	기준가격
221	승합	기아	뉴그랜버드(NEW GRANBIRD)	HD1-281-17PaZ6-T	172,364
222	승합	기아	뉴그랜버드(NEW GRANBIRD)	HD1-281-18PaZ6-BEI	161,800
223	승합	기아	뉴그랜버드(NEW GRANBIRD)	HD1-281-18PaZ6-D	167,364
224	승합	기아	뉴그랜버드(NEW GRANBIRD)	HD1-281-18PaZ6-T	176,891
225	승합	기아	뉴그랜버드(NEW GRANBIRD)	HD1-282-14DcZP-BET	144,907
226	승합	기아	뉴그랜버드(NEW GRANBIRD)	HD1-282-15DcZP-BET	148,536
227	승합	기아	뉴그랜버드(NEW GRANBIRD)	HD1-282-15PaZ6-BET	166,590
228	승합	기아	뉴그랜버드(NEW GRANBIRD)	HD1-282-16PaZ6-BET	168,836
229	승합	기아	뉴그랜버드(NEW GRANBIRD)	HD1-282-17PaZ6-T	172,136
230	승합	기아	뉴그랜버드(NEW GRANBIRD)	HD1-282-18PaZ6-BEI	177,246
231	승합	기아	뉴그랜버드(NEW GRANBIRD)	HD1-282-18PaZ6-T	172,318
232	승합	기아	뉴그랜버드(NEW GRANBIRD)	HD1-29-10LE-D	126,473
233	승합	기아	뉴그랜버드(NEW GRANBIRD)	HD1-29-11LE-D	123,473
234	승합	기아	뉴그랜버드(NEW GRANBIRD)	HD1-29-12DCZE-D	141,500
235	승합	기아	뉴그랜버드(NEW GRANBIRD)	HD1-29-12DCZP-BET	137,545
236	승합	기아	뉴그랜버드(NEW GRANBIRD)	HD1-29-12DCZP-D	141,272
237	승합	기아	뉴그랜버드(NEW GRANBIRD)	HD1-29-13DcZE-D	142,573
238	승합	기아	뉴그랜버드(NEW GRANBIRD)	HD1-29-13DcZP-D	140,864
239	승합	기아	뉴그랜버드(NEW GRANBIRD)	HD1-29-8Le-D1	125,909
240	승합	기아	뉴그랜버드(NEW GRANBIRD)	HD1-29-8Le-D-R1	122,318
241	승합	기아	뉴그랜버드(NEW GRANBIRD)	HD1-29-9Le-D	121,636
242	승합	기아	뉴그랜버드(NEW GRANBIRD)	HD1-29-E11DCZE-D	141,254
243	승합	기아	뉴그랜버드(NEW GRANBIRD)	HD1-29-E11DcZP-BET	144,227
244	승합	기아	뉴그랜버드(NEW GRANBIRD)	HD1-29-E11DCZP-D	139,070
245	승합	기아	뉴그랜버드(NEW GRANBIRD)	HD1-30-11LE-BET	126,363
246	승합	기아	뉴그랜버드(NEW GRANBIRD)	HD1-30-12DCZP-BET	149,700
247	승합	기아	뉴그랜버드(NEW GRANBIRD)	HD1-30-13DcZP-BET	150,064
248	승합	기아	뉴그랜버드(NEW GRANBIRD)	HD1-30-E11DCZP-BET	148,633
249	승합	기아	뉴그랜버드(NEW GRANBIRD)	HD1-32-10LE-BEITS	126,363
250	승합	기아	뉴그랜버드(NEW GRANBIRD)	HD1-362-18PaZ6-BEI	176,264
251	승합	기아	뉴그랜버드(NEW GRANBIRD)	HD1-372-15PaZ6-BEIT	166,436
252	승합	기아	뉴그랜버드(NEW GRANBIRD)	HD1-39-10LE-BEIT	122,727
253	승합	기아	뉴그랜버드(NEW GRANBIRD)	HD1-401-12DCZP-BEIT	134,390
254	승합	기아	뉴그랜버드(NEW GRANBIRD)	HD1-401-13DcZE-BEIT	133,800
255	승합	기아	뉴그랜버드(NEW GRANBIRD)	HD1-401-13DcZP-BEIT	137,300
256	승합	기아	뉴그랜버드(NEW GRANBIRD)	HD1-401-17PaZ6-BEI	164,809
257	승합	기아	뉴그랜버드(NEW GRANBIRD)	HD1-401-E11DCZP-BEIT	136,181
258	승합	기아	뉴그랜버드(NEW GRANBIRD)	HD1-402-12DCZP-BEIT	144,100
259	승합	기아	뉴그랜버드(NEW GRANBIRD)	HD1-402-13DcZP-BEIT	146,499
260	승합	기아	뉴그랜버드(NEW GRANBIRD)	HD1-402-14DcZP-BEIT	144,918
261	승합	기아	뉴그랜버드(NEW GRANBIRD)	HD1-402-15PaZ6-BEIT	160,464
262	승합	기아	뉴그랜버드(NEW GRANBIRD)	HD1-402-16PaZ6-BEIT	167,055
263	승합	기아	뉴그랜버드(NEW GRANBIRD)	HD1-402-17PaZ6-BEI	163,100
264	승합	기아	뉴그랜버드(NEW GRANBIRD)	HD1-402-17PaZ6-T	169,400
265	승합	기아	뉴그랜버드(NEW GRANBIRD)	HD1-402-E11DCZP-BEIT	142,398
266	승합	기아	뉴그랜버드(NEW GRANBIRD)	HD1-411-10LE-BEITS	116,800
267	승합	기아	뉴그랜버드(NEW GRANBIRD)	HD1-411-16PaZ6-BEIT	157,600
268	승합	기아	뉴그랜버드(NEW GRANBIRD)	HD1-411-18PaZ6-BEI	169,128
269	승합	기아	뉴그랜버드(NEW GRANBIRD)	HD1-412-14DcZE-BEIT	142,993
270	승합	기아	뉴그랜버드(NEW GRANBIRD)	HD1-412-14DcZP-BEIT	145,900
271	승합	기아	뉴그랜버드(NEW GRANBIRD)	HD1-412-15PaZ6-BEIT	166,809
272	승합	기아	뉴그랜버드(NEW GRANBIRD)	HD1-412-16PaZ6-BEIT	169,245
273	승합	기아	뉴그랜버드(NEW GRANBIRD)	HD1-412-17PaZ6-BEI	169,991
274	승합	기아	뉴그랜버드(NEW GRANBIRD)	HD1-412-17PaZ6-T	168,600
275	승합	기아	뉴그랜버드(NEW GRANBIRD)	HD1-412-18PaZ6-BEI	172,345
276	승합	기아	뉴그랜버드(NEW GRANBIRD)	HD1-412-18PaZ6-T	176,491

연번	차종	제 작 사	차 명	형 식	기준가격
277	승합	기아	뉴그랜버드(NEW GRANBIRD)	HD1-42-10LE-BEIT	125,590
278	승합	기아	뉴그랜버드(NEW GRANBIRD)	HD1-42-12DCZP-BEIT	134,818
279	승합	기아	뉴그랜버드(NEW GRANBIRD)	HD1-42-8LbT-BEIT	123,518
280	승합	기아	뉴그랜버드(NEW GRANBIRD)	HD1-42-8Le-BEIT	124,545
281	승합	기아	뉴그랜버드(NEW GRANBIRD)	HD1-42-E11DcZP-BEIT	141,418
282	승합	기아	뉴그랜버드(NEW GRANBIRD)	HD1-43-11LE-BEIT	125,408
283	승합	기아	뉴그랜버드(NEW GRANBIRD)	HD1-43-12DCZP-BEIT	140,547
284	승합	기아	뉴그랜버드(NEW GRANBIRD)	HD1-43-13DcZE-BEIT	146,100
285	승합	기아	뉴그랜버드(NEW GRANBIRD)	HD1-43-13DcZP-BEIT	143,636
286	승합	기아	뉴그랜버드(NEW GRANBIRD)	HD1-43-8Le-BEIT	123,981
287	승합	기아	뉴그랜버드(NEW GRANBIRD)	HD1-43-E11DCZP-BEIT	142,516
288	승합	기아	뉴그랜버드(NEW GRANBIRD)	HD1-441-16PaZ6-BEIT	169,136
289	승합	기아	뉴그랜버드(NEW GRANBIRD)	HD1-441-17PaZ6-T	167,891
290	승합	기아	뉴그랜버드(NEW GRANBIRD)	HD1-442-12DCZP-BEIT	143,200
291	승합	기아	뉴그랜버드(NEW GRANBIRD)	HD1-442-13DcZE-BEIT	146,364
292	승합	기아	뉴그랜버드(NEW GRANBIRD)	HD1-442-13DcZP-BEIT	144,182
293	승합	기아	뉴그랜버드(NEW GRANBIRD)	HD1-442-14DcZE-BEIT	148,522
294	승합	기아	뉴그랜버드(NEW GRANBIRD)	HD1-442-14DcZP-BEIT	150,409
295	승합	기아	뉴그랜버드(NEW GRANBIRD)	HD1-442-15DcZP-BEIT	150,272
296	승합	기아	뉴그랜버드(NEW GRANBIRD)	HD1-442-15PaZ6-BEIT	163,560
297	승합	기아	뉴그랜버드(NEW GRANBIRD)	HD1-442-16PaZ6-BEIT	163,591
298	승합	기아	뉴그랜버드(NEW GRANBIRD)	HD1-442-17PaZ6-T	166,909
299	승합	기아	뉴그랜버드(NEW GRANBIRD)	HD1-442-18PaZ6-T	171,955
300	승합	기아	뉴그랜버드(NEW GRANBIRD)	HD1-442-E11DCZP-BEIT	139,113
301	승합	기아	뉴그랜버드(NEW GRANBIRD)	HD1-451-10Le-BEITS	121,818
302	승합	기아	뉴그랜버드(NEW GRANBIRD)	HD1-451-14DcZE-BEIT	140,018
303	승합	기아	뉴그랜버드(NEW GRANBIRD)	HD1-451-15PaZ6-BEIT	157,636
304	승합	기아	뉴그랜버드(NEW GRANBIRD)	HD1-451-16PaZ6-BEIT	154,709
305	승합	기아	뉴그랜버드(NEW GRANBIRD)	HD1-451-17PaZ6-BEIT	168,991
306	승합	기아	뉴그랜버드(NEW GRANBIRD)	HD1-451-18PaZ6-BEIT	168,428
307	승합	기아	뉴그랜버드(NEW GRANBIRD)	HD1-452-14DcZE-BEIT	140,909
308	승합	기아	뉴그랜버드(NEW GRANBIRD)	HD1-452-14DcZP-BEIT	147,526
309	승합	기아	뉴그랜버드(NEW GRANBIRD)	HD1-452-14Hz-BEIT	143,545
310	승합	기아	뉴그랜버드(NEW GRANBIRD)	HD1-452-15PaT6-BEIT	161,155
311	승합	기아	뉴그랜버드(NEW GRANBIRD)	HD1-452-15PaZ6-BEIT	164,074
312	승합	기아	뉴그랜버드(NEW GRANBIRD)	HD1-452-16PaZ6-BEIT	160,000
313	승합	기아	뉴그랜버드(NEW GRANBIRD)	HD1-452-17PaZ6-BEIT	167,982
314	승합	기아	뉴그랜버드(NEW GRANBIRD)	HD1-452-17PaZ6-T	166,500
315	승합	기아	뉴그랜버드(NEW GRANBIRD)	HD1-452-18PaZ6-BEIT	162,745
316	승합	기아	뉴그랜버드(NEW GRANBIRD)	HD1-452-18PaZ6-T	167,409
317	승합	기아	뉴그랜버드(NEW GRANBIRD)	HD1-46-10LE-BEIT	130,022
318	승합	기아	뉴그랜버드(NEW GRANBIRD)	HD1-46-11LE-BEIT	128,136
319	승합	기아	뉴그랜버드(NEW GRANBIRD)	HD1-46-11LE-BEITS	120,118
320	승합	기아	뉴그랜버드(NEW GRANBIRD)	HD1-46-12DCZE-BEIT	136,363
321	승합	기아	뉴그랜버드(NEW GRANBIRD)	HD1-46-12DCZP-BEIT	131,863
322	승합	기아	뉴그랜버드(NEW GRANBIRD)	HD1-46-13DcZE-BEIT	136,727
323	승합	기아	뉴그랜버드(NEW GRANBIRD)	HD1-46-13DcZP-BEIT	143,200
324	승합	기아	뉴그랜버드(NEW GRANBIRD)	HD1-46-8Le-BEIT	125,418
325	승합	기아	뉴그랜버드(NEW GRANBIRD)	HD1-46-8Le-BEIT1	118,181
326	승합	기아	뉴그랜버드(NEW GRANBIRD)	HD1-46-9Le-BEIT	112,990
327	승합	기아	뉴그랜버드(NEW GRANBIRD)	HD1-46-E11DCZE-BEIT	135,181
328	승합	기아	뉴그랜버드(NEW GRANBIRD)	HD1-46-E11DCZP-BEIT	131,176
329	승합	기아	뉴그랜버드(NEW GRANBIRD)	HD1-47-10LE-BEIT	121,755
330	승합	기아	뉴그랜버드(NEW GRANBIRD)	HD1-47-11LE-BEIT	121,674
331	승합	기아	뉴그랜버드(NEW GRANBIRD)	HD1-47-12DCZE-BEIT	135,600
332	승합	기아	뉴그랜버드(NEW GRANBIRD)	HD1-47-12DCZP-BEIT	140,100



연번	차종	제 작 사	차 명	형 식	기준가격
333	승합	기아	뉴그랜버드(NEW GRANBIRD)	HD1-47-13DcZP-BEIT	141,455
334	승합	기아	뉴그랜버드(NEW GRANBIRD)	HD1-47-8Le-BEIT	125,390
335	승합	기아	뉴그랜버드(NEW GRANBIRD)	HD1-47-8Le-BEIT1	117,609
336	승합	기아	뉴그랜버드(NEW GRANBIRD)	HD1-47-9Le-BEIT	113,600
337	승합	기아	뉴그랜버드(NEW GRANBIRD)	HD1-47-E11DCZE-BEIT	134,000
338	승합	기아	뉴그랜버드(NEW GRANBIRD)	HD1-47-E11DCZP-BEIT	138,102
339	승합	기아	뉴그랜버드(NEW GRANBIRD)	HD2-211-17PaZ6-D	242,045
340	승합	기아	뉴그랜버드(NEW GRANBIRD)	HD2-211-17PaZ6-T	241,318
341	승합	기아	뉴그랜버드(NEW GRANBIRD)	HD2-211-18PaZ6-BEI	240,182
342	승합	기아	뉴그랜버드(NEW GRANBIRD)	HD2-211-18PaZ6-DTB	241,273
343	승합	기아	뉴그랜버드(NEW GRANBIRD)	HD2-211-18PaZ6-I	240,182
344	승합	기아	뉴그랜버드(NEW GRANBIRD)	HD2-211-18PaZ6-T	251,930
345	승합	기아	뉴그랜버드(NEW GRANBIRD)	HD2-212-17PaZ6-T	244,818
346	승합	기아	뉴그랜버드(NEW GRANBIRD)	HD2-212-18PaZ6-ITB	244,227
347	승합	기아	뉴그랜버드(NEW GRANBIRD)	HD2-221-18PaZ6-BETS	191,447
348	승합	기아	뉴그랜버드(NEW GRANBIRD)	HD2-241-15DcZP-BETS	174,272
349	승합	기아	뉴그랜버드(NEW GRANBIRD)	HD2-241-15PaZ6-BETS	183,356
350	승합	기아	뉴그랜버드(NEW GRANBIRD)	HD2-241-16PaZ6-BETS	182,045
351	승합	기아	뉴그랜버드(NEW GRANBIRD)	HD2-241-18PaZ6-BETS	189,527
352	승합	기아	뉴그랜버드(NEW GRANBIRD)	HD2-251-16PaZ6-BET-IS	188,936
353	승합	기아	뉴그랜버드(NEW GRANBIRD)	HD2-251-18PaZ6-BETS	190,591
354	승합	기아	뉴그랜버드(NEW GRANBIRD)	HD2-25-8Le-BET	109,636
355	승합	기아	뉴그랜버드(NEW GRANBIRD)	HD2-25-E11DCZ-BETS	152,454
356	승합	기아	뉴그랜버드(NEW GRANBIRD)	HD2-271-17PaZ6-CS	175,000
357	승합	기아	뉴그랜버드(NEW GRANBIRD)	HD2-281-14DcZE-D	152,572
358	승합	기아	뉴그랜버드(NEW GRANBIRD)	HD2-281-14DcZP-BET	167,556
359	승합	기아	뉴그랜버드(NEW GRANBIRD)	HD2-281-15PaZ6-BET	175,000
360	승합	기아	뉴그랜버드(NEW GRANBIRD)	HD2-281-15PaZ6-D	172,818
361	승합	기아	뉴그랜버드(NEW GRANBIRD)	HD2-281-16PaZ6-BET	171,955
362	승합	기아	뉴그랜버드(NEW GRANBIRD)	HD2-281-16PaZ6-BET-I	181,955
363	승합	기아	뉴그랜버드(NEW GRANBIRD)	HD2-281-18HgA12-BEI	201,228
364	승합	기아	뉴그랜버드(NEW GRANBIRD)	HD2-282-14DcZP-BET	164,451
365	승합	기아	뉴그랜버드(NEW GRANBIRD)	HD2-282-15DcZP-BET	166,122
366	승합	기아	뉴그랜버드(NEW GRANBIRD)	HD2-282-15HgA12-BET-I	193,909
367	승합	기아	뉴그랜버드(NEW GRANBIRD)	HD2-282-15PaZ6-BET	177,534
368	승합	기아	뉴그랜버드(NEW GRANBIRD)	HD2-282-16PaZ6-BET	183,064
369	승합	기아	뉴그랜버드(NEW GRANBIRD)	HD2-282-17PaZ6-T	178,591
370	승합	기아	뉴그랜버드(NEW GRANBIRD)	HD2-282-18PaZ6-BEI	186,264
371	승합	기아	뉴그랜버드(NEW GRANBIRD)	HD2-282-18PaZ6-T	178,045
372	승합	기아	뉴그랜버드(NEW GRANBIRD)	HD2-291-18PaZ6-BETS	187,612
373	승합	기아	뉴그랜버드(NEW GRANBIRD)	HD2-29-12DCZP-BET	154,945
374	승합	기아	뉴그랜버드(NEW GRANBIRD)	HD2-29-13DcZP-BET	154,818
375	승합	기아	뉴그랜버드(NEW GRANBIRD)	HD2-29-E11DCZP-BET	160,162
376	승합	기아	뉴그랜버드(NEW GRANBIRD)	HD2-30-10LE-BET1	136,462
377	승합	기아	뉴그랜버드(NEW GRANBIRD)	HD2-30-11LE-BET	142,302
378	승합	기아	뉴그랜버드(NEW GRANBIRD)	HD2-30-12DCZP-BET	155,100
379	승합	기아	뉴그랜버드(NEW GRANBIRD)	HD2-30-13DcZP-BET	162,518
380	승합	기아	뉴그랜버드(NEW GRANBIRD)	HD2-30-E11DCZP-BET	153,663
381	승합	기아	뉴그랜버드(NEW GRANBIRD)	HD2-311-18PaZ6-BEI	173,625
382	승합	기아	뉴그랜버드(NEW GRANBIRD)	HD2-312-14DcZE-BET	163,395
383	승합	기아	뉴그랜버드(NEW GRANBIRD)	HD2-312-14DcZP-BET	162,850
384	승합	기아	뉴그랜버드(NEW GRANBIRD)	HD2-312-15PaZ6-BET	177,542
385	승합	기아	뉴그랜버드(NEW GRANBIRD)	HD2-312-16PaZ6-BET	173,864
386	승합	기아	뉴그랜버드(NEW GRANBIRD)	HD2-312-16PaZ6-BET1	179,273
387	승합	기아	뉴그랜버드(NEW GRANBIRD)	HD2-312-17PaZ6-T	178,927
388	승합	기아	뉴그랜버드(NEW GRANBIRD)	HD2-312-18PaZ6-BEI	182,610

연번	차종	제 작 사	차 명	형 식	기준가격
389	승합	기아	뉴그랜버드(NEW GRANBIRD)	HD2-312-18PaZ6-T	183,745
390	승합	기아	뉴그랜버드(NEW GRANBIRD)	HD2-32-8Le-BETS	132,409
391	승합	기아	뉴그랜버드(NEW GRANBIRD)	HD2-33-10LE-BET1	144,459
392	승합	기아	뉴그랜버드(NEW GRANBIRD)	HD2-33-12DCZP-BET	153,441
393	승합	기아	뉴그랜버드(NEW GRANBIRD)	HD2-33-13DcZE-BET	156,363
394	승합	기아	뉴그랜버드(NEW GRANBIRD)	HD2-33-13DcZP-BET	161,617
395	승합	기아	뉴그랜버드(NEW GRANBIRD)	HD2-33-8Le-BET	136,363
396	승합	기아	뉴그랜버드(NEW GRANBIRD)	HD2-33-8Le-BET1	131,854
397	승합	기아	뉴그랜버드(NEW GRANBIRD)	HD2-33-8Le-BET-R	143,490
398	승합	기아	뉴그랜버드(NEW GRANBIRD)	HD2-33-E11DCZP-BET	153,470
399	승합	기아	뉴그랜버드(NEW GRANBIRD)	HD2-362-12DCZP-BEIT	149,636
400	승합	기아	뉴그랜버드(NEW GRANBIRD)	HD2-372-16PaZ6-BEIT	173,800
401	승합	기아	뉴그랜버드(NEW GRANBIRD)	HD2-38-11LE-BEIT	136,787
402	승합	기아	뉴그랜버드(NEW GRANBIRD)	HD2-382-12DCZ-BEITS	153,200
403	승합	기아	뉴그랜버드(NEW GRANBIRD)	HD2-382-17PaZ6-BEITS	180,564
404	승합	기아	뉴그랜버드(NEW GRANBIRD)	HD2-392-12DCZ-BEITS	153,568
405	승합	기아	뉴그랜버드(NEW GRANBIRD)	HD2-392-13DcZ-BEITS	158,618
406	승합	기아	뉴그랜버드(NEW GRANBIRD)	HD2-392-14DcZ-BEITS	158,159
407	승합	기아	뉴그랜버드(NEW GRANBIRD)	HD2-392-16PaZ6-BEITS	175,409
408	승합	기아	뉴그랜버드(NEW GRANBIRD)	HD2-392-17PaZ6-TS	180,245
409	승합	기아	뉴그랜버드(NEW GRANBIRD)	HD2-39-E11DcZP-BEIT	151,181
410	승합	기아	뉴그랜버드(NEW GRANBIRD)	HD2-401-15PaZ6-BEIT	175,527
411	승합	기아	뉴그랜버드(NEW GRANBIRD)	HD2-401-16PaZ6-BEIT	184,165
412	승합	기아	뉴그랜버드(NEW GRANBIRD)	HD2-401-17PaZ6-BEIT	176,473
413	승합	기아	뉴그랜버드(NEW GRANBIRD)	HD2-401-E11DcZP-BEIT	151,727
414	승합	기아	뉴그랜버드(NEW GRANBIRD)	HD2-402-12DCZP-BEIT	152,900
415	승합	기아	뉴그랜버드(NEW GRANBIRD)	HD2-402-13DcZP-BEIT	155,917
416	승합	기아	뉴그랜버드(NEW GRANBIRD)	HD2-402-14DcZP-BEIT	158,220
417	승합	기아	뉴그랜버드(NEW GRANBIRD)	HD2-402-15PaZ6-BEIT	175,900
418	승합	기아	뉴그랜버드(NEW GRANBIRD)	HD2-402-16PaZ6-BEIT	174,218
419	승합	기아	뉴그랜버드(NEW GRANBIRD)	HD2-402-17PaZ6-BEIT	178,445
420	승합	기아	뉴그랜버드(NEW GRANBIRD)	HD2-402-18HgA12-BEIT	190,119
421	승합	기아	뉴그랜버드(NEW GRANBIRD)	HD2-402-18PaZ6-BEIT	181,564
422	승합	기아	뉴그랜버드(NEW GRANBIRD)	HD2-402-18PaZ6-T	181,191
423	승합	기아	뉴그랜버드(NEW GRANBIRD)	HD2-402-E11DCZP-BEIT	151,026
424	승합	기아	뉴그랜버드(NEW GRANBIRD)	HD2-40-E11DcZ-BEITS	153,309
425	승합	기아	뉴그랜버드(NEW GRANBIRD)	HD2-412-14DcZP-BEIT	156,236
426	승합	기아	뉴그랜버드(NEW GRANBIRD)	HD2-412-15PaZ6-BEIT	179,127
427	승합	기아	뉴그랜버드(NEW GRANBIRD)	HD2-412-16PaZ6-BEIT	172,518
428	승합	기아	뉴그랜버드(NEW GRANBIRD)	HD2-412-17PaZ6-T	174,536
429	승합	기아	뉴그랜버드(NEW GRANBIRD)	HD2-412-18PaZ6-T	182,264
430	승합	기아	뉴그랜버드(NEW GRANBIRD)	HD2-41-8Le-BEIT	106,181
431	승합	기아	뉴그랜버드(NEW GRANBIRD)	HD2-41-E11DCZ-BEITS	151,807
432	승합	기아	뉴그랜버드(NEW GRANBIRD)	HD2-42-8Le-BEIT	138,000
433	승합	기아	뉴그랜버드(NEW GRANBIRD)	HD2-43-10LE-BEIT1	136,236
434	승합	기아	뉴그랜버드(NEW GRANBIRD)	HD2-43-12DCZP-BEIT	151,560
435	승합	기아	뉴그랜버드(NEW GRANBIRD)	HD2-43-8Le-BEIT	132,390
436	승합	기아	뉴그랜버드(NEW GRANBIRD)	HD2-43-E11DcZP-BEIT	152,309
437	승합	기아	뉴그랜버드(NEW GRANBIRD)	HD2-441-15PaZ6-BEIT	173,345
438	승합	기아	뉴그랜버드(NEW GRANBIRD)	HD2-441-16PaZ6-BEIT	179,618
439	승합	기아	뉴그랜버드(NEW GRANBIRD)	HD2-441-17PaZ6-T	180,118
440	승합	기아	뉴그랜버드(NEW GRANBIRD)	HD2-441-18PaZ6-T	183,318
441	승합	기아	뉴그랜버드(NEW GRANBIRD)	HD2-441-E11DCZP-BEIT	146,087
442	승합	기아	뉴그랜버드(NEW GRANBIRD)	HD2-442-12DCZP-BEIT	152,500
443	승합	기아	뉴그랜버드(NEW GRANBIRD)	HD2-442-13DcZE-BEIT	152,182
444	승합	기아	뉴그랜버드(NEW GRANBIRD)	HD2-442-13DcZP-BEIT	154,727

연번	차종	제 작 사	차 명	형 식	기준가격
445	승합	기아	뉴그랜버드(NEW GRANBIRD)	HD2-442-14DcZE-BEIT	159,445
446	승합	기아	뉴그랜버드(NEW GRANBIRD)	HD2-442-14DcZP-BEIT	159,400
447	승합	기아	뉴그랜버드(NEW GRANBIRD)	HD2-442-15DcZE-BEIT	159,818
448	승합	기아	뉴그랜버드(NEW GRANBIRD)	HD2-442-15DcZP-BEIT	160,364
449	승합	기아	뉴그랜버드(NEW GRANBIRD)	HD2-442-15PaZ6-BEIT	171,424
450	승합	기아	뉴그랜버드(NEW GRANBIRD)	HD2-442-16HgA12-BEIT	184,700
451	승합	기아	뉴그랜버드(NEW GRANBIRD)	HD2-442-16PaZ6-BEIT	179,500
452	승합	기아	뉴그랜버드(NEW GRANBIRD)	HD2-442-17HgA12-BEI	182,236
453	승합	기아	뉴그랜버드(NEW GRANBIRD)	HD2-442-17HgA12-T	188,200
454	승합	기아	뉴그랜버드(NEW GRANBIRD)	HD2-442-17PaZ6-BEI	181,500
455	승합	기아	뉴그랜버드(NEW GRANBIRD)	HD2-442-17PaZ6-T	175,409
456	승합	기아	뉴그랜버드(NEW GRANBIRD)	HD2-442-18HgA12-BEI	194,473
457	승합	기아	뉴그랜버드(NEW GRANBIRD)	HD2-442-18HgA12-T	189,018
458	승합	기아	뉴그랜버드(NEW GRANBIRD)	HD2-442-18PaZ6-BEI	180,355
459	승합	기아	뉴그랜버드(NEW GRANBIRD)	HD2-442-18PaZ6-T	176,091
460	승합	기아	뉴그랜버드(NEW GRANBIRD)	HD2-442-E11DCZP-BEIT	149,198
461	승합	기아	뉴그랜버드(NEW GRANBIRD)	HD2-442-E11HfZ-BEIT	159,645
462	승합	기아	뉴그랜버드(NEW GRANBIRD)	HD2-451-14DcZE-BEIT	145,063
463	승합	기아	뉴그랜버드(NEW GRANBIRD)	HD2-451-15PaZ6-BEIT	168,036
464	승합	기아	뉴그랜버드(NEW GRANBIRD)	HD2-451-16PaZ6-BEIT	168,891
465	승합	기아	뉴그랜버드(NEW GRANBIRD)	HD2-451-17PaZ6-BEI	174,164
466	승합	기아	뉴그랜버드(NEW GRANBIRD)	HD2-451-17PaZ6-T	175,845
467	승합	기아	뉴그랜버드(NEW GRANBIRD)	HD2-452-14DcZP-BEIT	153,622
468	승합	기아	뉴그랜버드(NEW GRANBIRD)	HD2-452-15HgA12-BEIT	172,818
469	승합	기아	뉴그랜버드(NEW GRANBIRD)	HD2-452-15PaZ6-BEIT	174,453
470	승합	기아	뉴그랜버드(NEW GRANBIRD)	HD2-452-16HgA12-BEIT	186,473
471	승합	기아	뉴그랜버드(NEW GRANBIRD)	HD2-452-16PaZ6-BEIT	176,500
472	승합	기아	뉴그랜버드(NEW GRANBIRD)	HD2-452-17HgA12-T	186,427
473	승합	기아	뉴그랜버드(NEW GRANBIRD)	HD2-452-17PaZ6-BEI	180,349
474	승합	기아	뉴그랜버드(NEW GRANBIRD)	HD2-452-17PaZ6-T	175,591
475	승합	기아	뉴그랜버드(NEW GRANBIRD)	HD2-452-18PaZ6-BEI	177,137
476	승합	기아	뉴그랜버드(NEW GRANBIRD)	HD2-452-18PaZ6-T	178,318
477	승합	기아	뉴그랜버드(NEW GRANBIRD)	HD2-46-10Le-BEIT	131,818
478	승합	기아	뉴그랜버드(NEW GRANBIRD)	HD2-46-10Le-BEIT1	136,705
479	승합	기아	뉴그랜버드(NEW GRANBIRD)	HD2-46-11Le-BEIT	136,628
480	승합	기아	뉴그랜버드(NEW GRANBIRD)	HD2-46-13DcZE-BEITS	145,573
481	승합	기아	뉴그랜버드(NEW GRANBIRD)	HD2-46-8Le-BEIT	132,463
482	승합	기아	뉴그랜버드(NEW GRANBIRD)	HD2-46-8Le-BEIT1	126,845
483	승합	기아	뉴그랜버드(NEW GRANBIRD)	HD2-47-10Le-BEIT1	133,886
484	승합	기아	뉴그랜버드(NEW GRANBIRD)	HD2-47-11Le-BEIT	140,018
485	승합	기아	뉴그랜버드(NEW GRANBIRD)	HD2-47-12DCZP-BEIT	148,562
486	승합	기아	뉴그랜버드(NEW GRANBIRD)	HD2-47-13DcZP-BEIT	148,839
487	승합	기아	뉴그랜버드(NEW GRANBIRD)	HD2-47-8Le-BEIT	132,009
488	승합	기아	뉴그랜버드(NEW GRANBIRD)	HD2-47-8Le-BEIT1	132,363
489	승합	기아	뉴그랜버드(NEW GRANBIRD)	HD2-47-E11DCZP-BEIT	147,231
490	승합	기아	뉴그랜버드(NEW GRANBIRD)	HD2-47-E11HfZ-BEIT	116,363
491	승합	기아	뉴그랜버드(NEW GRANBIRD)	SD1-281-15PaZ6-BET	140,727
492	승합	기아	뉴그랜버드(NEW GRANBIRD)	SD1-281-16PaZ6-BET	140,000
493	승합	기아	뉴그랜버드(NEW GRANBIRD)	SD1-282-15DcZE-BET	124,772
494	승합	기아	뉴그랜버드(NEW GRANBIRD)	SD1-30-10Le-BET	107,272
495	승합	기아	뉴그랜버드(NEW GRANBIRD)	SD1-30-11Le-BET	107,090
496	승합	기아	뉴그랜버드(NEW GRANBIRD)	SD1-30-12DCZP-BET	120,454
497	승합	기아	뉴그랜버드(NEW GRANBIRD)	SD1-30-E11DcZP-BET	118,272
498	승합	기아	뉴그랜버드(NEW GRANBIRD)	SD1-362-18PaZ6-T	149,091
499	승합	기아	뉴그랜버드(NEW GRANBIRD)	SD1-38-10Le-BET	107,838
500	승합	기아	뉴그랜버드(NEW GRANBIRD)	SD1-38-11Le-BET	97,033

연번	차종	제 작 사	차 명	형 식	기준가격
501	승합	기아	뉴그랜버드(NEW GRANBIRD)	SD1-39-E11DCZE-BET	110,790
502	승합	기아	뉴그랜버드(NEW GRANBIRD)	SD1-401-16PaZ6-BET	134,627
503	승합	기아	뉴그랜버드(NEW GRANBIRD)	SD1-401-E11DcZP-BET	119,581
504	승합	기아	뉴그랜버드(NEW GRANBIRD)	SD1-402-12DCZP-BET	116,800
505	승합	기아	뉴그랜버드(NEW GRANBIRD)	SD1-402-13DcZE-BET	118,672
506	승합	기아	뉴그랜버드(NEW GRANBIRD)	SD1-402-14DcZE-BET	119,309
507	승합	기아	뉴그랜버드(NEW GRANBIRD)	SD1-402-15DcZE-BET	119,718
508	승합	기아	뉴그랜버드(NEW GRANBIRD)	SD1-402-15PaZ6-BET	134,855
509	승합	기아	뉴그랜버드(NEW GRANBIRD)	SD1-402-E11DCZE-BET	117,727
510	승합	기아	뉴그랜버드(NEW GRANBIRD)	SD1-402-E11DCZP-BET	116,090
511	승합	기아	뉴그랜버드(NEW GRANBIRD)	SD1-411-10LE-BET	103,145
512	승합	기아	뉴그랜버드(NEW GRANBIRD)	SD1-411-11LE-BET	105,777
513	승합	기아	뉴그랜버드(NEW GRANBIRD)	SD1-411-15HdTP-BET	116,609
514	승합	기아	뉴그랜버드(NEW GRANBIRD)	SD1-411-15PaZ6-BET	135,236
515	승합	기아	뉴그랜버드(NEW GRANBIRD)	SD1-411-16PaZ6-BET	133,064
516	승합	기아	뉴그랜버드(NEW GRANBIRD)	SD1-411-17PaZ6-BE1	134,427
517	승합	기아	뉴그랜버드(NEW GRANBIRD)	SD1-412-14DcZP-BET	116,536
518	승합	기아	뉴그랜버드(NEW GRANBIRD)	SD1-412-14HFZ-BET	120,909
519	승합	기아	뉴그랜버드(NEW GRANBIRD)	SD1-412-15DcZP-BET	116,536
520	승합	기아	뉴그랜버드(NEW GRANBIRD)	SD1-412-15HFZ-BET	120,818
521	승합	기아	뉴그랜버드(NEW GRANBIRD)	SD1-412-15PaZ6-BET	130,854
522	승합	기아	뉴그랜버드(NEW GRANBIRD)	SD1-412-16PaZ6-BET	135,382
523	승합	기아	뉴그랜버드(NEW GRANBIRD)	SD1-412-18PaZ6-T	143,355
524	승합	기아	뉴그랜버드(NEW GRANBIRD)	SD1-42-11LE-BET	102,727
525	승합	기아	뉴그랜버드(NEW GRANBIRD)	SD1-42-12DCZE-BET	108,890
526	승합	기아	뉴그랜버드(NEW GRANBIRD)	SD1-42-12DCZP-BET	115,965
527	승합	기아	뉴그랜버드(NEW GRANBIRD)	SD1-42-13DcZP-BET	115,500
528	승합	기아	뉴그랜버드(NEW GRANBIRD)	SD1-42-8Le-BET	99,818
529	승합	기아	뉴그랜버드(NEW GRANBIRD)	SD1-42-E11DcZE-BET	108,818
530	승합	기아	뉴그랜버드(NEW GRANBIRD)	SD1-42-E11DcZP-BET	114,663
531	승합	기아	뉴그랜버드(NEW GRANBIRD)	SD1-43-10LBZ-BET	97,109
532	승합	기아	뉴그랜버드(NEW GRANBIRD)	SD1-43-10LE-BET	100,909
533	승합	기아	뉴그랜버드(NEW GRANBIRD)	SD1-43-11LB-T-BET	96,109
534	승합	기아	뉴그랜버드(NEW GRANBIRD)	SD1-43-11LE-BET	99,532
535	승합	기아	뉴그랜버드(NEW GRANBIRD)	SD1-43-12DCZP-BET	113,301
536	승합	기아	뉴그랜버드(NEW GRANBIRD)	SD1-43-8Le-BET	102,727
537	승합	기아	뉴그랜버드(NEW GRANBIRD)	SD1-43-9Le-BET	98,182
538	승합	기아	뉴그랜버드(NEW GRANBIRD)	SD1-43-E11DBT-BET	111,327
539	승합	기아	뉴그랜버드(NEW GRANBIRD)	SD1-43-E11DCZP-BET	114,452
540	승합	기아	뉴그랜버드(NEW GRANBIRD)	SD1-442-12DCZP-BET	116,600
541	승합	기아	뉴그랜버드(NEW GRANBIRD)	SD1-442-13DcZP-BET	124,753
542	승합	기아	뉴그랜버드(NEW GRANBIRD)	SD1-442-15PaZ6-BET	141,700
543	승합	기아	뉴그랜버드(NEW GRANBIRD)	SD1-442-18PaZ6-BE1	151,819
544	승합	기아	뉴그랜버드(NEW GRANBIRD)	SD1-442-E11DCZP-BET	122,360
545	승합	기아	뉴그랜버드(NEW GRANBIRD)	SD1-451-10LE-BET	96,363
546	승합	기아	뉴그랜버드(NEW GRANBIRD)	SD1-451-11LE-BET	104,422
547	승합	기아	뉴그랜버드(NEW GRANBIRD)	SD1-451-14DcZE-BET	119,290
548	승합	기아	뉴그랜버드(NEW GRANBIRD)	SD1-45-11LE-BET	111,336
549	승합	기아	뉴그랜버드(NEW GRANBIRD)	SD1-451-8LbT-BET2	106,363
550	승합	기아	뉴그랜버드(NEW GRANBIRD)	SD1-451-8Le-BET1	102,609
551	승합	기아	뉴그랜버드(NEW GRANBIRD)	SD1-452-14DcZE-BET	118,245
552	승합	기아	뉴그랜버드(NEW GRANBIRD)	SD1-452-14DcZP-BET	118,554
553	승합	기아	뉴그랜버드(NEW GRANBIRD)	SD1-452-14HFZ-BET	114,772
554	승합	기아	뉴그랜버드(NEW GRANBIRD)	SD1-452-15DcZE-BET	114,772
555	승합	기아	뉴그랜버드(NEW GRANBIRD)	SD1-452-15PaZ6-BET	145,437
556	승합	기아	뉴그랜버드(NEW GRANBIRD)	SD1-452-16PaZ6-BET	134,791

연번	차종	제 작 사	차 명	형 식	기준가격
557	승합	기아	뉴그랜버드(NEW GRANBIRD)	SD1-452-18PaZ6-BEI	140,682
558	승합	기아	뉴그랜버드(NEW GRANBIRD)	SD1-452-18PaZ6-T	145,473
559	승합	기아	뉴그랜버드(NEW GRANBIRD)	SD1-46-10LE-BET	111,858
560	승합	기아	뉴그랜버드(NEW GRANBIRD)	SD1-46-11LE-BET	106,834
561	승합	기아	뉴그랜버드(NEW GRANBIRD)	SD1-46-8LbT-BET1	100,018
562	승합	기아	뉴그랜버드(NEW GRANBIRD)	SD1-46-8LbZ-BET3	97,800
563	승합	기아	뉴그랜버드(NEW GRANBIRD)	SD1-46-E11DCZP-BET	118,527
564	승합	기아	뉴그랜버드(NEW GRANBIRD)	SD1-47-10LBT-BET	104,048
565	승합	기아	뉴그랜버드(NEW GRANBIRD)	SD1-47-10LE-BET	106,151
566	승합	기아	뉴그랜버드(NEW GRANBIRD)	SD1-47-11LE-BET	107,049
567	승합	기아	뉴그랜버드(NEW GRANBIRD)	SD1-47-12DCZP-BET	118,941
568	승합	기아	뉴그랜버드(NEW GRANBIRD)	SD1-47-12HFZ-BET	108,545
569	승합	기아	뉴그랜버드(NEW GRANBIRD)	SD1-47-13DcZE-BET	116,545
570	승합	기아	뉴그랜버드(NEW GRANBIRD)	SD1-47-13DcZP-BET	119,545
571	승합	기아	뉴그랜버드(NEW GRANBIRD)	SD1-47-13HFZ-BET	112,136
572	승합	기아	뉴그랜버드(NEW GRANBIRD)	SD1-47-8HbT-BET1	82,667
573	승합	기아	뉴그랜버드(NEW GRANBIRD)	SD1-47-8HbZ-BET	92,098
574	승합	기아	뉴그랜버드(NEW GRANBIRD)	SD1-47-8LbT-BET1	92,727
575	승합	기아	뉴그랜버드(NEW GRANBIRD)	SD1-47-8LbZ-BET1	104,509
576	승합	기아	뉴그랜버드(NEW GRANBIRD)	SD1-47-8LbZ-BET2	100,436
577	승합	기아	뉴그랜버드(NEW GRANBIRD)	SD1-47-8LbZ-BET3	100,909
578	승합	기아	뉴그랜버드(NEW GRANBIRD)	SD1-47-9Le-BET	90,600
579	승합	기아	뉴그랜버드(NEW GRANBIRD)	SD1-47-E11DBT-BET	113,269
580	승합	기아	뉴그랜버드(NEW GRANBIRD)	SD1-47-E11DcZE-BET	119,781
581	승합	기아	뉴그랜버드(NEW GRANBIRD)	SD1-47-E11DCZP-BET	115,843
582	승합	기아	뉴그랜버드(NEW GRANBIRD)	SD2-281-14DcZE-BET	130,318
583	승합	기아	뉴그랜버드(NEW GRANBIRD)	SD2-281-14DcZP-BET	129,727
584	승합	기아	뉴그랜버드(NEW GRANBIRD)	SD2-281-15PaZ6-BET	148,682
585	승합	기아	뉴그랜버드(NEW GRANBIRD)	SD2-281-16PaZ6-BET	139,427
586	승합	기아	뉴그랜버드(NEW GRANBIRD)	SD2-281-17PaZ6-BEI	141,155
587	승합	기아	뉴그랜버드(NEW GRANBIRD)	SD2-281-18PaZ6-BEI	146,591
588	승합	기아	뉴그랜버드(NEW GRANBIRD)	SD2-282-14DcZE-BET	122,553
589	승합	기아	뉴그랜버드(NEW GRANBIRD)	SD2-282-14DcZP-BET	126,909
590	승합	기아	뉴그랜버드(NEW GRANBIRD)	SD2-282-15PaZ6-BET	142,500
591	승합	기아	뉴그랜버드(NEW GRANBIRD)	SD2-282-16PaT6-BET	144,927
592	승합	기아	뉴그랜버드(NEW GRANBIRD)	SD2-282-16PaZ6-BET	145,245
593	승합	기아	뉴그랜버드(NEW GRANBIRD)	SD2-282-17PaZ6-BEI	153,655
594	승합	기아	뉴그랜버드(NEW GRANBIRD)	SD2-282-18PaZ6-BEI	149,655
595	승합	기아	뉴그랜버드(NEW GRANBIRD)	SD2-29-11Le-D	114,990
596	승합	기아	뉴그랜버드(NEW GRANBIRD)	SD2-29-E11DCZP-BET	124,536
597	승합	기아	뉴그랜버드(NEW GRANBIRD)	SD2-30-10LE-BET	109,090
598	승합	기아	뉴그랜버드(NEW GRANBIRD)	SD2-30-11LE-BET	109,500
599	승합	기아	뉴그랜버드(NEW GRANBIRD)	SD2-30-12DCZE-BET	120,290
600	승합	기아	뉴그랜버드(NEW GRANBIRD)	SD2-30-12DCZP-BET	124,945
601	승합	기아	뉴그랜버드(NEW GRANBIRD)	SD2-30-13DcZE-BET	120,063
602	승합	기아	뉴그랜버드(NEW GRANBIRD)	SD2-30-8LbT-BET	107,409
603	승합	기아	뉴그랜버드(NEW GRANBIRD)	SD2-30-8Le-BET2	108,591
604	승합	기아	뉴그랜버드(NEW GRANBIRD)	SD2-30-9Le-BET	112,727
605	승합	기아	뉴그랜버드(NEW GRANBIRD)	SD2-30-E11DCZE-BET	118,888
606	승합	기아	뉴그랜버드(NEW GRANBIRD)	SD2-30-E11DCZP-BET	124,245
607	승합	기아	뉴그랜버드(NEW GRANBIRD)	SD2-311-16PaZ6-BEIT	151,818
608	승합	기아	뉴그랜버드(NEW GRANBIRD)	SD2-311-18PaZ6-BEI	152,445
609	승합	기아	뉴그랜버드(NEW GRANBIRD)	SD2-312-14DcZE-BEIT	126,972
610	승합	기아	뉴그랜버드(NEW GRANBIRD)	SD2-312-15DcZE-BEIT	126,972
611	승합	기아	뉴그랜버드(NEW GRANBIRD)	SD2-312-15PaZ6-BEIT	148,881
612	승합	기아	뉴그랜버드(NEW GRANBIRD)	SD2-33-10Le-E	111,518

연번	차종	제 작 사	차 명	형 식	기준가격
613	승합	기아	뉴그랜버드(NEW GRANBIRD)	SD2-33-11LE-BETS	117,063
614	승합	기아	뉴그랜버드(NEW GRANBIRD)	SD2-33-8LbZ-BETS	114,090
615	승합	기아	뉴그랜버드(NEW GRANBIRD)	SD2-362-E11DCZP-BEIT	123,368
616	승합	기아	뉴그랜버드(NEW GRANBIRD)	SD2-39-10LE-BEIT	112,090
617	승합	기아	뉴그랜버드(NEW GRANBIRD)	SD2-39-11LE-BEIT	104,227
618	승합	기아	뉴그랜버드(NEW GRANBIRD)	SD2-39-12DCZP-BEIT	123,245
619	승합	기아	뉴그랜버드(NEW GRANBIRD)	SD2-39-8LbT-BEIT	101,709
620	승합	기아	뉴그랜버드(NEW GRANBIRD)	SD2-39-8Le-BEIT1	102,981
621	승합	기아	뉴그랜버드(NEW GRANBIRD)	SD2-39-E11DcZE-BEIT	115,409
622	승합	기아	뉴그랜버드(NEW GRANBIRD)	SD2-401-14DcZP-BEIT	126,363
623	승합	기아	뉴그랜버드(NEW GRANBIRD)	SD2-401-17PaZ6-BEI	143,564
624	승합	기아	뉴그랜버드(NEW GRANBIRD)	SD2-401-18PaZ6-BEI	148,291
625	승합	기아	뉴그랜버드(NEW GRANBIRD)	SD2-401-E11DCZP-BEIT	126,513
626	승합	기아	뉴그랜버드(NEW GRANBIRD)	SD2-402-12DCZP-BEIT	129,000
627	승합	기아	뉴그랜버드(NEW GRANBIRD)	SD2-402-13DcZP-BEIT	129,890
628	승합	기아	뉴그랜버드(NEW GRANBIRD)	SD2-402-15PaZ6-BEIT	153,124
629	승합	기아	뉴그랜버드(NEW GRANBIRD)	SD2-402-16PaZ6-BEIT	154,855
630	승합	기아	뉴그랜버드(NEW GRANBIRD)	SD2-402-17PaZ6-BEI	155,266
631	승합	기아	뉴그랜버드(NEW GRANBIRD)	SD2-402-18PaZ6-T	159,446
632	승합	기아	뉴그랜버드(NEW GRANBIRD)	SD2-402-E11DCZP-BEIT	125,117
633	승합	기아	뉴그랜버드(NEW GRANBIRD)	SD2-411-14DcZE-BEIT	125,709
634	승합	기아	뉴그랜버드(NEW GRANBIRD)	SD2-411-14DcZE-BEITS	125,836
635	승합	기아	뉴그랜버드(NEW GRANBIRD)	SD2-411-14DcZP-BEIT	124,545
636	승합	기아	뉴그랜버드(NEW GRANBIRD)	SD2-411-14HFZ-BEIT	126,363
637	승합	기아	뉴그랜버드(NEW GRANBIRD)	SD2-411-15PaZ6-BEIT	144,364
638	승합	기아	뉴그랜버드(NEW GRANBIRD)	SD2-411-16PaZ6-BEIT	135,355
639	승합	기아	뉴그랜버드(NEW GRANBIRD)	SD2-411-17PaZ6-BEI	137,172
640	승합	기아	뉴그랜버드(NEW GRANBIRD)	SD2-411-18PaZ6-BEI	157,610
641	승합	기아	뉴그랜버드(NEW GRANBIRD)	SD2-41-11LE-BEITS	111,127
642	승합	기아	뉴그랜버드(NEW GRANBIRD)	SD2-412-14DcZE-BEIT	117,872
643	승합	기아	뉴그랜버드(NEW GRANBIRD)	SD2-412-14DcZP-BEIT	121,820
644	승합	기아	뉴그랜버드(NEW GRANBIRD)	SD2-412-14HFZ-BEIT	126,363
645	승합	기아	뉴그랜버드(NEW GRANBIRD)	SD2-412-15DcZE-BEIT	117,872
646	승합	기아	뉴그랜버드(NEW GRANBIRD)	SD2-412-15DcZP-BEIT	127,045
647	승합	기아	뉴그랜버드(NEW GRANBIRD)	SD2-412-15PaZ6-BEIT	135,236
648	승합	기아	뉴그랜버드(NEW GRANBIRD)	SD2-412-16PaZ6-BEIT	145,191
649	승합	기아	뉴그랜버드(NEW GRANBIRD)	SD2-412-17PaZ6-BEI	144,455
650	승합	기아	뉴그랜버드(NEW GRANBIRD)	SD2-412-17PaZ6-T	154,418
651	승합	기아	뉴그랜버드(NEW GRANBIRD)	SD2-412-18PaZ6-BEI	150,809
652	승합	기아	뉴그랜버드(NEW GRANBIRD)	SD2-412-18PaZ6-T	154,418
653	승합	기아	뉴그랜버드(NEW GRANBIRD)	SD2-42-10LE-BEIT	114,975
654	승합	기아	뉴그랜버드(NEW GRANBIRD)	SD2-42-11LE-BEIT	123,957
655	승합	기아	뉴그랜버드(NEW GRANBIRD)	SD2-42-12DCZP-BEIT	118,390
656	승합	기아	뉴그랜버드(NEW GRANBIRD)	SD2-42-8Le-BEIT2	106,227
657	승합	기아	뉴그랜버드(NEW GRANBIRD)	SD2-42-8Le-BEIT-R	120,645
658	승합	기아	뉴그랜버드(NEW GRANBIRD)	SD2-42-E11DbT-BEIT	126,672
659	승합	기아	뉴그랜버드(NEW GRANBIRD)	SD2-43-10LE-BEIT	112,652
660	승합	기아	뉴그랜버드(NEW GRANBIRD)	SD2-43-11LBT-BEIT	110,645
661	승합	기아	뉴그랜버드(NEW GRANBIRD)	SD2-43-11LE-BEIT	105,609
662	승합	기아	뉴그랜버드(NEW GRANBIRD)	SD2-43-12DCZE-BEIT	116,645
663	승합	기아	뉴그랜버드(NEW GRANBIRD)	SD2-43-12DCZP-BEIT	124,900
664	승합	기아	뉴그랜버드(NEW GRANBIRD)	SD2-43-13DcZE-BEIT	119,555
665	승합	기아	뉴그랜버드(NEW GRANBIRD)	SD2-43-13DcZP-BEIT	133,593
666	승합	기아	뉴그랜버드(NEW GRANBIRD)	SD2-43-13HFZ-BEIT	120,909
667	승합	기아	뉴그랜버드(NEW GRANBIRD)	SD2-43-8LbT-BEIT	116,240
668	승합	기아	뉴그랜버드(NEW GRANBIRD)	SD2-43-8LbZ-BEIT	107,727

연번	차종	제 작 사	차 명	형 식	기준가격
669	승합	기아	뉴그랜버드(NEW GRANBIRD)	SD2-43-8Le-BEIT	115,236
670	승합	기아	뉴그랜버드(NEW GRANBIRD)	SD2-43-E11DBT-BEIT	117,118
671	승합	기아	뉴그랜버드(NEW GRANBIRD)	SD2-43-E11DCZE-BEIT	115,404
672	승합	기아	뉴그랜버드(NEW GRANBIRD)	SD2-43-E11DCZP-BEIT	124,899
673	승합	기아	뉴그랜버드(NEW GRANBIRD)	SD2-441-12DCZP-BEIT	128,000
674	승합	기아	뉴그랜버드(NEW GRANBIRD)	SD2-441-13DcZP-BEIT	125,500
675	승합	기아	뉴그랜버드(NEW GRANBIRD)	SD2-441-15PaZ6-BEIT	141,318
676	승합	기아	뉴그랜버드(NEW GRANBIRD)	SD2-441-16PaZ6-BEIT	143,273
677	승합	기아	뉴그랜버드(NEW GRANBIRD)	SD2-441-17PaZ6-BEI	145,000
678	승합	기아	뉴그랜버드(NEW GRANBIRD)	SD2-441-18PaZ6-T	157,345
679	승합	기아	뉴그랜버드(NEW GRANBIRD)	SD2-441-E11DCZP-BEIT	125,045
680	승합	기아	뉴그랜버드(NEW GRANBIRD)	SD2-442-12DCZP-BEIT	126,400
681	승합	기아	뉴그랜버드(NEW GRANBIRD)	SD2-442-13DcZE-BEIT	131,108
682	승합	기아	뉴그랜버드(NEW GRANBIRD)	SD2-442-13DcZP-BEIT	129,364
683	승합	기아	뉴그랜버드(NEW GRANBIRD)	SD2-442-14DcZE-BEIT	134,181
684	승합	기아	뉴그랜버드(NEW GRANBIRD)	SD2-442-14DcZP-BEIT	120,727
685	승합	기아	뉴그랜버드(NEW GRANBIRD)	SD2-442-15DcZP-BEIT	135,357
686	승합	기아	뉴그랜버드(NEW GRANBIRD)	SD2-442-15PaZ6-BEIT	150,494
687	승합	기아	뉴그랜버드(NEW GRANBIRD)	SD2-442-16PaZ6-BEIT	151,691
688	승합	기아	뉴그랜버드(NEW GRANBIRD)	SD2-442-17PaZ6-BEI	149,318
689	승합	기아	뉴그랜버드(NEW GRANBIRD)	SD2-442-17PaZ6-T	155,375
690	승합	기아	뉴그랜버드(NEW GRANBIRD)	SD2-442-18PaZ6-BEI	152,455
691	승합	기아	뉴그랜버드(NEW GRANBIRD)	SD2-442-18PaZ6-T	152,364
692	승합	기아	뉴그랜버드(NEW GRANBIRD)	SD2-442-E11DCZP-BEIT	123,892
693	승합	기아	뉴그랜버드(NEW GRANBIRD)	SD2-451-14DcZP-BEIT	129,545
694	승합	기아	뉴그랜버드(NEW GRANBIRD)	SD2-451-15PaZ6-BEIT	153,409
695	승합	기아	뉴그랜버드(NEW GRANBIRD)	SD2-451-16PaZ6-BEIT	149,764
696	승합	기아	뉴그랜버드(NEW GRANBIRD)	SD2-451-17PaZ6-BEI	147,360
697	승합	기아	뉴그랜버드(NEW GRANBIRD)	SD2-451-18HgA12-BEI	165,175
698	승합	기아	뉴그랜버드(NEW GRANBIRD)	SD2-451-18PaZ6-BEI	143,118
699	승합	기아	뉴그랜버드(NEW GRANBIRD)	SD2-451-18PaZ6-T	154,755
700	승합	기아	뉴그랜버드(NEW GRANBIRD)	SD2-452-14DcZE-BEIT	122,864
701	승합	기아	뉴그랜버드(NEW GRANBIRD)	SD2-452-14DcZP-BEIT	130,455
702	승합	기아	뉴그랜버드(NEW GRANBIRD)	SD2-452-15DcZE-BEIT	124,136
703	승합	기아	뉴그랜버드(NEW GRANBIRD)	SD2-452-15DcZP-BEIT	131,279
704	승합	기아	뉴그랜버드(NEW GRANBIRD)	SD2-452-15PaZ6-BEIT	142,154
705	승합	기아	뉴그랜버드(NEW GRANBIRD)	SD2-452-16PaZ6-BEIT	141,545
706	승합	기아	뉴그랜버드(NEW GRANBIRD)	SD2-452-17HgA12-BEI	155,627
707	승합	기아	뉴그랜버드(NEW GRANBIRD)	SD2-452-17PaZ6-BEI	144,382
708	승합	기아	뉴그랜버드(NEW GRANBIRD)	SD2-452-17PaZ6-T	152,593
709	승합	기아	뉴그랜버드(NEW GRANBIRD)	SD2-452-18PaZ6-BEI	159,979
710	승합	기아	뉴그랜버드(NEW GRANBIRD)	SD2-452-18PaZ6-T	153,500
711	승합	기아	뉴그랜버드(NEW GRANBIRD)	SD2-46-10LE-BEIT	113,335
712	승합	기아	뉴그랜버드(NEW GRANBIRD)	SD2-46-10LE-BTS	109,854
713	승합	기아	뉴그랜버드(NEW GRANBIRD)	SD2-46-11LE-BEIT	116,058
714	승합	기아	뉴그랜버드(NEW GRANBIRD)	SD2-46-12DCZP-BEIT	125,400
715	승합	기아	뉴그랜버드(NEW GRANBIRD)	SD2-46-13DcZP-BEIT	128,000
716	승합	기아	뉴그랜버드(NEW GRANBIRD)	SD2-46-8LbT-BEIT1	114,045
717	승합	기아	뉴그랜버드(NEW GRANBIRD)	SD2-46-8LbZ-BEIT	118,181
718	승합	기아	뉴그랜버드(NEW GRANBIRD)	SD2-46-8Le-BEIT1	112,172
719	승합	기아	뉴그랜버드(NEW GRANBIRD)	SD2-46-8Le-BEIT2	110,227
720	승합	기아	뉴그랜버드(NEW GRANBIRD)	SD2-46-8Le-BEIT3	105,455
721	승합	기아	뉴그랜버드(NEW GRANBIRD)	SD2-46-E11DbT-BEIT	126,000
722	승합	기아	뉴그랜버드(NEW GRANBIRD)	SD2-46-E11DCZP-BEIT	120,070
723	승합	기아	뉴그랜버드(NEW GRANBIRD)	SD2-47-10LE-BEIT	114,579
724	승합	기아	뉴그랜버드(NEW GRANBIRD)	SD2-47-11LE-BEIT	113,917

연번	차종	제 작 사	차 명	형 식	기준가격
725	승합	기아	뉴그랜버드(NEW GRANBIRD)	SD2-47-12DCZP-BEIT	124,800
726	승합	기아	뉴그랜버드(NEW GRANBIRD)	SD2-47-13DcZE-BEIT	130,273
727	승합	기아	뉴그랜버드(NEW GRANBIRD)	SD2-47-13DcZP-BEIT	126,473
728	승합	기아	뉴그랜버드(NEW GRANBIRD)	SD2-47-8LbT-BEIT1	105,751
729	승합	기아	뉴그랜버드(NEW GRANBIRD)	SD2-47-8Le-BEIT1	111,545
730	승합	기아	뉴그랜버드(NEW GRANBIRD)	SD2-47-8Le-BEIT2	111,554
731	승합	기아	뉴그랜버드(NEW GRANBIRD)	SD2-47-8Le-BEIT3	106,491
732	승합	기아	뉴그랜버드(NEW GRANBIRD)	SD2-47-9Le-BEIT	123,498
733	승합	기아	뉴그랜버드(NEW GRANBIRD)	SD2-47-E11DBT-BEIT	119,654
734	승합	기아	뉴그랜버드(NEW GRANBIRD)	SD2-47-E11DCZE-BEIT	122,647
735	승합	기아	뉴그랜버드(NEW GRANBIRD)	SD2-47-E11DCZP-BEIT	123,591
736	승합	기아	뉴그랜버드(NEW GRANBIRD)	SD2-47-E11HFZ-BEIT	103,418
737	승합	기아	뉴그랜버드(NEW GRANBIRD)	SD3-281-16PaZ6-BET	156,364
738	승합	기아	뉴그랜버드(NEW GRANBIRD)	SD3-281-17PaZ6-BEI	158,582
739	승합	기아	뉴그랜버드(NEW GRANBIRD)	SD3-30-10LE-BET-P1	124,608
740	승합	기아	뉴그랜버드(NEW GRANBIRD)	SD3-301-15PaZ6-BEITS	153,500
741	승합	기아	뉴그랜버드(NEW GRANBIRD)	SD3-301-16PaZ6-BEITS1	152,591
742	승합	기아	뉴그랜버드(NEW GRANBIRD)	SD3-301-18PaZ6-CS	159,709
743	승합	기아	뉴그랜버드(NEW GRANBIRD)	SD3-30-E11DcZP-BET	136,100
744	승합	기아	뉴그랜버드(NEW GRANBIRD)	SD3-312-14DcZE-BEIT	138,200
745	승합	기아	뉴그랜버드(NEW GRANBIRD)	SD3-312-15PaZ6-BEIT	154,018
746	승합	기아	뉴그랜버드(NEW GRANBIRD)	SD3-312-16PaZ6-BEIT	153,382
747	승합	기아	뉴그랜버드(NEW GRANBIRD)	SD3-312-17PaZ6-BEI	156,290
748	승합	기아	뉴그랜버드(NEW GRANBIRD)	SD3-312-17PaZ6-T	164,545
749	승합	기아	뉴그랜버드(NEW GRANBIRD)	SD3-312-18PaZ6-BEI	163,745
750	승합	기아	뉴그랜버드(NEW GRANBIRD)	SD3-312-18PaZ6-T	167,511
751	승합	기아	뉴그랜버드(NEW GRANBIRD)	SD3-33-10LE-BT-PS	121,681
752	승합	기아	뉴그랜버드(NEW GRANBIRD)	SD3-33-11LE-E-P	121,418
753	승합	기아	뉴그랜버드(NEW GRANBIRD)	SD3-33-12DCZP-BEIT	139,323
754	승합	기아	뉴그랜버드(NEW GRANBIRD)	SD3-33-13DcZP-BEIT	143,300
755	승합	기아	뉴그랜버드(NEW GRANBIRD)	SD3-33-E11DCZP-BEIT	134,424
756	승합	기아	뉴그랜버드(NEW GRANBIRD)	SD3-382-12DCZ-BEITS	135,613
757	승합	기아	뉴그랜버드(NEW GRANBIRD)	SD3-382-18PaZ6-ETBS	169,775
758	승합	기아	뉴그랜버드(NEW GRANBIRD)	SD3-392-12DCZ-BEITS	137,060
759	승합	기아	뉴그랜버드(NEW GRANBIRD)	SD3-392-13DcZ-BEITS	140,799
760	승합	기아	뉴그랜버드(NEW GRANBIRD)	SD3-392-14DcZ-BEITS	143,645
761	승합	기아	뉴그랜버드(NEW GRANBIRD)	SD3-392-16PaZ6-BEITS	158,636
762	승합	기아	뉴그랜버드(NEW GRANBIRD)	SD3-392-18PaZ6-ETBS	167,227
763	승합	기아	뉴그랜버드(NEW GRANBIRD)	SD3-401-E11DcZP-BEIT	140,027
764	승합	기아	뉴그랜버드(NEW GRANBIRD)	SD3-402-16PaZ6-BEIT	163,782
765	승합	기아	뉴그랜버드(NEW GRANBIRD)	SD3-402-E11DcZP-BEIT	130,781
766	승합	기아	뉴그랜버드(NEW GRANBIRD)	SD3-40-E11DcZ-BEITS	134,668
767	승합	기아	뉴그랜버드(NEW GRANBIRD)	SD3-41-10LE-BEIT-PS	133,091
768	승합	기아	뉴그랜버드(NEW GRANBIRD)	SD3-411-17PaZ6-BEI	161,127
769	승합	기아	뉴그랜버드(NEW GRANBIRD)	SD3-41-11LE-BEIT-ES	126,267
770	승합	기아	뉴그랜버드(NEW GRANBIRD)	SD3-412-17PaZ6-BEI	167,600
771	승합	기아	뉴그랜버드(NEW GRANBIRD)	SD3-412-18HgA12-BEI	176,873
772	승합	기아	뉴그랜버드(NEW GRANBIRD)	SD3-412-18PaZ6-BEI	163,700
773	승합	기아	뉴그랜버드(NEW GRANBIRD)	SD3-412-18PaZ6-T	166,537
774	승합	기아	뉴그랜버드(NEW GRANBIRD)	SD3-41-E11DCZ-BEITS	133,999
775	승합	기아	뉴그랜버드(NEW GRANBIRD)	SD3-42-10LE-BEIT-P1	118,136
776	승합	기아	뉴그랜버드(NEW GRANBIRD)	SD3-42-12DCZP-BEIT	135,945
777	승합	기아	뉴그랜버드(NEW GRANBIRD)	SD3-42-E11DcZP-BEIT	133,327
778	승합	기아	뉴그랜버드(NEW GRANBIRD)	SD3-43-11LE-BEIT-P	121,518
779	승합	기아	뉴그랜버드(NEW GRANBIRD)	SD3-43-13DcZP-BEIT	133,054
780	승합	기아	뉴그랜버드(NEW GRANBIRD)	SD3-43-E11DcZP-BEIT	134,136



연번	차종	제 작 사	차 명	형 식	기준가격
781	승합	기아	뉴그랜버드(NEW GRANBIRD)	SD3-441-18PaZ6-T	163,845
782	승합	기아	뉴그랜버드(NEW GRANBIRD)	SD3-442-12DCZP-BEIT	142,200
783	승합	기아	뉴그랜버드(NEW GRANBIRD)	SD3-442-13DcZE-BEIT	144,091
784	승합	기아	뉴그랜버드(NEW GRANBIRD)	SD3-442-13DcZP-BEIT	138,109
785	승합	기아	뉴그랜버드(NEW GRANBIRD)	SD3-442-14DcZE-BEIT	141,603
786	승합	기아	뉴그랜버드(NEW GRANBIRD)	SD3-442-14DcZP-BEIT	139,406
787	승합	기아	뉴그랜버드(NEW GRANBIRD)	SD3-442-15DcZE-BEIT	144,727
788	승합	기아	뉴그랜버드(NEW GRANBIRD)	SD3-442-15DcZP-BEIT	145,363
789	승합	기아	뉴그랜버드(NEW GRANBIRD)	SD3-442-15PaZ6-BEIT	160,591
790	승합	기아	뉴그랜버드(NEW GRANBIRD)	SD3-442-16PaZ6-BEIT	158,727
791	승합	기아	뉴그랜버드(NEW GRANBIRD)	SD3-442-17PaZ6-BEIT	170,155
792	승합	기아	뉴그랜버드(NEW GRANBIRD)	SD3-442-17PaZ6-T	158,000
793	승합	기아	뉴그랜버드(NEW GRANBIRD)	SD3-442-18PaZ6-T	157,136
794	승합	기아	뉴그랜버드(NEW GRANBIRD)	SD3-442-E11DCZP-BEIT	130,820
795	승합	기아	뉴그랜버드(NEW GRANBIRD)	SD3-451-14DcZE-BEIT	138,636
796	승합	기아	뉴그랜버드(NEW GRANBIRD)	SD3-451-15PaZ6-BEIT	159,682
797	승합	기아	뉴그랜버드(NEW GRANBIRD)	SD3-451-16PaZ6-BEIT	159,682
798	승합	기아	뉴그랜버드(NEW GRANBIRD)	SD3-451-17PaZ6-CS	152,491
799	승합	기아	뉴그랜버드(NEW GRANBIRD)	SD3-451-17PaZ6-T	162,227
800	승합	기아	뉴그랜버드(NEW GRANBIRD)	SD3-451-18PaZ6-BEIT	160,682
801	승합	기아	뉴그랜버드(NEW GRANBIRD)	SD3-451-18PaZ6-CS	155,445
802	승합	기아	뉴그랜버드(NEW GRANBIRD)	SD3-452-14DcZE-BEIT	139,561
803	승합	기아	뉴그랜버드(NEW GRANBIRD)	SD3-452-14DcZP-BEIT	139,321
804	승합	기아	뉴그랜버드(NEW GRANBIRD)	SD3-452-15DcZE-BEIT	128,863
805	승합	기아	뉴그랜버드(NEW GRANBIRD)	SD3-452-15PaZ6-BEIT	155,309
806	승합	기아	뉴그랜버드(NEW GRANBIRD)	SD3-452-16PaZ6-BEIT	158,773
807	승합	기아	뉴그랜버드(NEW GRANBIRD)	SD3-452-17PaZ6-BEIT	153,936
808	승합	기아	뉴그랜버드(NEW GRANBIRD)	SD3-452-17PaZ6-T	159,318
809	승합	기아	뉴그랜버드(NEW GRANBIRD)	SD3-452-18PaZ6-T	160,455
810	승합	기아	뉴그랜버드(NEW GRANBIRD)	SD3-46-10Le-BEIT-E	118,112
811	승합	기아	뉴그랜버드(NEW GRANBIRD)	SD3-46-10Le-BEIT-E1	118,363
812	승합	기아	뉴그랜버드(NEW GRANBIRD)	SD3-46-10Le-BEIT-P1	119,303
813	승합	기아	뉴그랜버드(NEW GRANBIRD)	SD3-46-11Le-BEIT-P	120,053
814	승합	기아	뉴그랜버드(NEW GRANBIRD)	SD3-46-E11DcZP-BEIT	132,063
815	승합	기아	뉴그랜버드(NEW GRANBIRD)	SD3-47-10Le-BEIT-E	110,272
816	승합	기아	뉴그랜버드(NEW GRANBIRD)	SD3-47-10Le-BEIT-P1	118,287
817	승합	기아	뉴그랜버드(NEW GRANBIRD)	SD3-47-11Le-BEIT-P	120,916
818	승합	기아	뉴그랜버드(NEW GRANBIRD)	SD3-47-12DCZP-BEIT	133,000
819	승합	기아	뉴그랜버드(NEW GRANBIRD)	SD3-47-13DcZE-BEIT	136,818
820	승합	기아	뉴그랜버드(NEW GRANBIRD)	SD3-47-13DcZP-BEIT	133,427
821	승합	기아	뉴그랜버드(NEW GRANBIRD)	SD3-47-E11DCZE-BEIT	129,927
822	승합	기아	뉴그랜버드(NEW GRANBIRD)	SD3-47-E11DCZP-BEIT	128,090
823	승합	기아	뉴그랜버드(NEW GRANBIRD)	SD3-492-15DcZE-T	129,054
824	승합	기아	뉴그랜버드(NEW GRANBIRD)	SD3-531-16HgZ6E-CI	151,791
825	승합	기아	뉴그랜버드(NEW GRANBIRD)	SD II 42-5S-T	91,546
826	승합	기아	뉴그랜버드(NEW GRANBIRD)	SD II 46-5R-T	135,363
827	승합	기아	뉴코스모스	KM828-A1	30,309
828	승합	기아	뉴코스모스	KM828-DA3	40,196
829	승합	기아	베스타	F2L-9B	7,190
830	승합	기아	베스타	VN-9B	8,306
831	승합	기아	베스타슈퍼/DLX	R2-9B	7,199
832	승합	기아	베스타이동전화국차	VN-9AW-STC	8,778
833	승합	기아	봉고III일반형구급차	TRC22-SGA	16,139
834	승합	기아	봉고III코치	TRC22K	12,622
835	승합	기아	봉고III코치	TRC22M	13,137
836	승합	기아	봉고III코치	TRC23K	14,152

연번	차종	제 작 사	차 명	형 식	기준가격
837	승합	기아	봉고III코치	TRC23M	14,907
838	승합	기아	봉고III코치	TRF22J	15,648
839	승합	기아	봉고III코치	TRF22L	15,340
840	승합	기아	카니발	YPBABA-G	26,980
841	승합	기아	카니발	YPBABA-L	24,798
842	승합	기아	카니발	YPBABA-S	30,253
843	승합	기아	카니발	YPBABA-T	33,344
844	승합	기아	카니발	YPBABB-G	27,207
845	승합	기아	카니발	YPBABB-L	24,935
846	승합	기아	카니발	YPBABB-S	30,525
847	승합	기아	카니발	YPBABB-T	35,844
848	승합	기아	카니발	YPBABD-G	27,245
849	승합	기아	카니발	YPBABD-L	24,136
850	승합	기아	카니발	YPBABD-S	29,473
851	승합	기아	카니발	YPBABD-T	31,982
852	승합	기아	카니발	YPBABE-G-78	25,953
853	승합	기아	카니발	YPBABE-L-78	24,621
854	승합	기아	카니발	YPBABE-S-78	30,049
855	승합	기아	카니발	YPBABE-T-78	34,755
856	승합	기아	카니발	YPBABF-L-7	26,226
857	승합	기아	카니발	YPBABF-L-8	27,259
858	승합	기아	카니발	YPBABF-S-8	30,011
859	승합	기아	카니발아웃도어	YPOBABA-G	31,520
860	승합	기아	카니발아웃도어	YPOBABD-S	34,679
861	승합	기아	카니발아웃도어	YPOBABE-S-8	35,162
862	승합	기아	카니발아웃도어	YPOBABF-S-8	34,700
863	승합	기아	카니발하이리무진	YPHBABA-S	44,166
864	승합	기아	카니발하이리무진	YPHBABB-G	41,891
865	승합	기아	카니발하이리무진	YPHBABC-G	40,545
866	승합	기아	카니발하이리무진	YPHBABD-S	43,164
867	승합	기아	카니발하이리무진	YPHBABF-S-8	43,218
868	승합	기아	카니발하이리무진	YPHBABG-S-8	44,443
869	승합	기아	코스모스	KM828-DA3	45,861
870	승합	기아	파워콤비	KM825-AL1	19,706
871	승합	기아	파워콤비	KM825-AL9	19,510
872	승합	기아	파워콤비	KM825-ALC3	17,090
873	승합	기아	프레지오	J212P	10,654
874	승합	기아	프레지오	J212PA	11,177
875	승합	기아	프레지오	J26VS	8,221
876	승합	기아	프레지오	JT11P	12,798
877	승합	기아	프레지오	JT11PA	12,798
878	승합	기아	프레지오	JT12P	11,486
879	승합	기아	프레지오	JT12PA	11,750
880	승합	기아	프레지오	TRC22A	8,418
881	승합	기아	프레지오	TRC22C	11,433
882	승합	기아	프레지오	TRC22E	11,589
883	승합	기아	프레지오	TRC22F	11,482
884	승합	기아	프레지오	TRC22J	11,432
885	승합	기아	프레지오	TRC23C	12,434
886	승합	기아	프레지오	TRC23E	12,599
887	승합	기아	프레지오	TRC23G	12,551
888	승합	기아	프레지오	TRC23H	12,544
889	승합	기아	프레지오	TRC23J	12,520
890	승합	기아	프레지오	TRF22A	12,318
891	승합	기아	프레지오	TRF22C	13,123
892	승합	기아	프레지오	TRF22E	13,394

연번	차종	제 작 사	차 명	형 식	기준가격
893	승합	기아	프레지오	TRF22F	13,340
894	승합	기아	프레지오	TRF22G	13,269
895	승합	기아	프레지오	TRF22H	13,289
896	승합	김두현	KDH캠핑트레일러	ZIGI-100	4,293
897	승합	끌림	끌림캠핑트레일러	GL-430-2	5,000
898	승합	나인인디에어	나인인디에어캠핑카	NIN-DWR5C	84,546
899	승합	누리에스엠	누리미니캐러밴캠핑트레일러	CB-350	2,728
900	승합	뉴원이엔씨	뉴원맥시밴리무진	NEWONE-MV01	38,929
901	승합	뉴원이엔씨	뉴원맥시밴리무진	NEWONE-MV03	44,090
902	승합	뉴원이엔씨	뉴원맥시밴리무진	NEWONE-MV04	43,909
903	승합	뉴원이엔씨	뉴원맥시밴리무진	NEWONE-MV18	44,564
904	승합	뉴원이엔씨	뉴원맥시밴리무진	NEWONE-MV18-1	43,455
905	승합	뉴원이엔씨	뉴원맥시밴리무진	NEWONE-MV1813	47,510
906	승합	뉴원이엔씨	뉴원어린이운송차	NEWONE-SB01	42,473
907	승합	뉴원이엔씨	뉴원어린이운송차	NEWONE-SB18	43,138
908	승합	뉴원이엔씨	뉴원어린이차	NEWONE-SB11	42,090
909	승합	뉴원이엔씨	뉴원장애인차	NEWONE01	35,000
910	승합	뉴원이엔씨	뉴원장애인차	NEWONE02	37,182
911	승합	뉴원이엔씨	뉴원장애인차	NEWONE-K01	32,296
912	승합	뉴원이엔씨	뉴원장애인차	NEWONE-N02	36,773
913	승합	뉴원이엔씨	뉴원카니발장애인차	NEWONE-N01	35,772
914	승합	뉴텍엠	뉴텍엠이동검사차	NTM-MASTVEHICLE	136,364
915	승합	뉴텍엠	뉴텍엠이동기지국차	NTM-5G18	70,535
916	승합	뉴텍엠	뉴텍엠환경 측정차량	NTM-ENVIRONMENT	53,000
917	승합	뉴텍엠	의료감진차	NTM-MD3V	203,500
918	승합	뉴텍엠	전파측정차	NTM-MT3E	91,850
919	승합	뉴텍엠	환경측정차	NTM-RD	66,150
920	승합	다음기술	다음기술캠핑트레일러	AIRCARAVAN480C	16,363
921	승합	대우	BH115E로얄이코노미/시외직행/자기용	BH115E-M2	109,069
922	승합	대우	BH115E로얄이코노미/일반버스	BH115E-GP7P4T411S	73,150
923	승합	대우	BH115E알이코노미/일반버스	BH115-A1	108,773
924	승합	대우	BH115E알이코노미/일반버스	BH115E-GP7P4T451S	71,563
925	승합	대우	BH115E알이코노미/일반버스	BH115E-GP7P4T452S	74,797
926	승합	대우	BH115E알이코노미/일반버스	BH115E-GP7R1T451S	73,818
927	승합	대우	BH115E알이코노미/일반버스	BH115E-GP8P4T451S	72,805
928	승합	대우	BH115고속버스	BH115-A1	56,838
929	승합	대우	BH115고속버스	BH115-A2	53,316
930	승합	대우	BH115고속버스	BH115-H1	50,748
931	승합	대우	BH115고속버스	BH115-S2	55,722
932	승합	대우	BH115고속버스	BH115-T1	47,570
933	승합	대우	BH115고속버스	BH115-V1	53,330
934	승합	대우	BH115일반버스	BH115-E1	108,772
935	승합	대우	BH115일반버스	BH115-HM	45,772
936	승합	대우	BH115일반버스	BH115-M2	45,590
937	승합	대우	BH115일반버스	BH115-S	108,772
938	승합	대우	BH115일반버스	BH115-S1	116,954
939	승합	대우	BH115일반버스	BH115-S2	95,739
940	승합	대우	BH115일반버스	BH115-T1	143,427
941	승합	대우	BH116로얄셔리 II/고속버스	BH116-H1	95,739
942	승합	대우	BH116로얄셔리 II/고속버스	BH116-H2	97,210
943	승합	대우	BH116로얄셔리 II/고속버스	BH116-H4	123,518
944	승합	대우	BH120S로얄수퍼/고속버스	BH120-C1	130,754
945	승합	대우	BH120S로얄수퍼/고속버스	BH120-E2	139,245
946	승합	대우	BH120S로얄수퍼/고속버스	BH120-GP7R3S452S	130,272
947	승합	대우	BH120S로얄수퍼/고속버스	BH120-S10	91,772
948	승합	대우	BH120S로얄수퍼/고속버스	BH120-S14	139,890

연번	차종	제 작 사	차 명	형 식	기준가격
949	승합	대우	BH120S로알수퍼/고속버스	BH120-S20	108,772
950	승합	대우	BH120S로알수퍼/고속버스	BH120-S4	107,277
951	승합	대우	BH120로알수퍼/고속버스	BH120-C1	101,648
952	승합	대우	BH120로알수퍼/고속버스	BH120-E18	134,688
953	승합	대우	BH120로알수퍼/고속버스	BH120-E6	101,301
954	승합	대우	BM090로알미디/시내버스	BM090-D1	57,933
955	승합	대우	BM090로알미디/시내버스	BM090-D2	63,636
956	승합	대우	BM090로알미디/시내버스	BM090-H7	71,609
957	승합	대우	BM090로알미디/중형버스	BM090-GF2	116,340
958	승합	대우	BM090로알미디/중형버스	BM090-GF3	115,545
959	승합	대우	BM090로알미디/중형버스	BM090-H1	34,007
960	승합	대우	BM090로알미디/중형버스	BM090-H4	37,190
961	승합	대우	BM090로알미디/중형버스	BM090-H5	35,218
962	승합	대우	BS090로알미디/시내버스	BS090-CGAL3T521S	92,859
963	승합	대우	BS090로알미디/시내버스	BS090-CGBL3T471S	96,000
964	승합	대우	BS090로알미디/시내버스	BS090-CGBW2T471S	74,636
965	승합	대우	BS090로알미디/시내버스	BS090-CGBW2T521S	78,518
966	승합	대우	BS090로알미디/시내버스	BS090-CGCL3T471S	97,890
967	승합	대우	BS090로알미디/시내버스	BS090-CS4P1T241S	76,079
968	승합	대우	BS105시내버스	BS105-A2	30,875
969	승합	대우	BS105시내버스	BS105-D	85,000
970	승합	대우	BS105시내버스	BS105-D3	91,752
971	승합	대우	BS105시내버스	BS105-G	31,560
972	승합	대우	BS106로알시티/리얼엔진버스/고급버스	BS106P-D1	108,069
973	승합	대우	FX120크루징지스타/고급버스	HSU34-KHTA	113,045
974	승합	대우	FX120크루징지스타/고급버스	HSU38-KH	109,300
975	승합	대우	FX212수퍼크루저/고급버스	LS43-ASI	141,836
976	승합	대우	FX212수퍼크루저/고급버스	LX46-4AS-IB	133,181
977	승합	대우	RC106로알시티	RC106-A1	92,009
978	승합	대우	RC106로알시티	RC106-D1	90,527
979	승합	대우	RC106로알시티	RC106-D6	90,527
980	승합	대우	다마스	Y2B11S	8,942
981	승합	대우	다마스	Y7B11	5,137
982	승합	대우	다마스	Y7B11S	5,530
983	승합	대우	다마스	Y7B11S1	5,406
984	승합	대우	다마스	Y7B11S2	6,529
985	승합	대우	다마스	Y7B11Y	6,145
986	승합	대우	다마스	Y7B11Y1	6,272
987	승합	대우	다마스	Y7B11Y2	6,698
988	승합	대우	다마스	Y7T11	5,129
989	승합	대우	다마스5인승	Y2B11S	8,726
990	승합	대우	다마스6인승	Y2B11S	9,213
991	승합	대우	다마스7인승	Y2B11Y	9,400
992	승합	대우	대우고속버스	BH113-E1	44,793
993	승합	대우	대우고속버스	BH113P-A1	39,083
994	승합	대우	BH115E알이코노미/일반버스	BH115E-G1	110,886
995	승합	대우	BH115E알이코노미/일반버스	BH115E-G2	130,050
996	승합	대우버스	BC211M로알하이시티/시내저상/도시형버스	BC211M-CG8M3T411S	104,500
997	승합	대우버스	BC211M로알하이시티/시내저상/도시형버스	BC211M-CG8M3T511S	104,300
998	승합	대우버스	BC211M로알하이시티/시내저상/도시형버스	BC211M-CG8M3T521S	97,639
999	승합	대우버스	BC211M로알하이시티/시내저상/도시형버스	BC211M-CG8M3T571S	103,710
1000	승합	대우버스	BC211M로알하이시티/시내저상/도시형버스	BC211M-CG8P1T521S	80,032
1001	승합	대우버스	BC211M로알하이시티/시내저상/도시형버스	BC211M-CGAP3T471T	82,509
1002	승합	대우버스	BC211M로알하이시티/시내저상/도시형버스	BC211M-CGFM4T511F	164,907
1003	승합	대우버스	BC211M로알하이시티/시내저상/도시형버스	BC211M-CGFY8T441F	129,475
1004	승합	대우버스	BC211M로알하이시티/시내저상/도시형버스	BC211M-CGGY8T441F	129,475

연번	차종	제 작 사	차 명	형 식	기준가격
1005	승합	대우버스	BC211M로알하이시티/시내저상/도시형버스	BC211M-CS7M3T311S	92,563
1006	승합	대우버스	BC211M로알하이시티/시내저상/도시형버스	BC211M-GP8P3A281F	70,313
1007	승합	대우버스	BC211M로알하이시티/시내저상/도시형버스	BC211M-HEV251	87,680
1008	승합	대우버스	BC211M로알하이시티/시내저상/도시형버스	BC211M-HEV291	87,680
1009	승합	대우버스	BC211M로알하이시티/시내저상/도시형버스	BC211M-HEV311	87,680
1010	승합	대우버스	BC211M로알하이시티/시내저상/도시형버스	BC211M-HEV471	87,680
1011	승합	대우버스	BH090로알스타/중형버스	BH090-GPEP2T332P	94,865
1012	승합	대우버스	BH090로알스타/중형버스	BH090-GPFY7T332P	104,377
1013	승합	대우버스	BH090로알스타/중형버스	BH090-GP5P1T331P	102,209
1014	승합	대우버스	BH090로알스타/중형버스	BH090-GP7P1T191P	79,538
1015	승합	대우버스	BH090로알스타/중형버스	BH090-GP7P2T191P	81,991
1016	승합	대우버스	BH090로알스타/중형버스	BH090-GP7P2T331P	72,469
1017	승합	대우버스	BH090로알스타/중형버스	BH090-GP8P1T291P	73,918
1018	승합	대우버스	BH090로알스타/중형버스	BH090-GP8P2T291P	80,309
1019	승합	대우버스	BH090로알스타/중형버스	BH090-GP8P2T331P	74,935
1020	승합	대우버스	BH090로알스타/중형버스	BH090-GP8W2T191P	81,962
1021	승합	대우버스	BH090로알스타/중형버스	BH090-GP8W2T251P	84,558
1022	승합	대우버스	BH090로알스타/중형버스	BH090-GP8W2T291P	79,439
1023	승합	대우버스	BH090로알스타/중형버스	BH090-GP8W2T292P	79,958
1024	승합	대우버스	BH090로알스타/중형버스	BH090-GP8W2T331P	82,395
1025	승합	대우버스	BH090로알스타/중형버스	BH090-GP8W2T331S	75,327
1026	승합	대우버스	BH090로알스타/중형버스	BH090-GP8W2T332P	83,349
1027	승합	대우버스	BH090로알스타/중형버스	BH090-GP9W2T331P	75,727
1028	승합	대우버스	BH090로알스타/중형버스	BH090-GP9W2T332P	76,873
1029	승합	대우버스	BH090로알스타/중형버스	BH090-GPAP2T191P	95,015
1030	승합	대우버스	BH090로알스타/중형버스	BH090-GPAP2T192P	91,836
1031	승합	대우버스	BH090로알스타/중형버스	BH090-GPAP2T291P	86,252
1032	승합	대우버스	BH090로알스타/중형버스	BH090-GPAP2T331P	85,231
1033	승합	대우버스	BH090로알스타/중형버스	BH090-GPAP2T332P	93,328
1034	승합	대우버스	BH090로알스타/중형버스	BH090-GPAW2T291P	81,945
1035	승합	대우버스	BH090로알스타/중형버스	BH090-GPAW2T292P	80,673
1036	승합	대우버스	BH090로알스타/중형버스	BH090-GPAW2T331P	79,465
1037	승합	대우버스	BH090로알스타/중형버스	BH090-GPAW2T332P	82,148
1038	승합	대우버스	BH090로알스타/중형버스	BH090-GPBP2T191P	99,353
1039	승합	대우버스	BH090로알스타/중형버스	BH090-GPBP2T291P	94,480
1040	승합	대우버스	BH090로알스타/중형버스	BH090-GPBP2T292P	92,046
1041	승합	대우버스	BH090로알스타/중형버스	BH090-GPBP2T331P	91,255
1042	승합	대우버스	BH090로알스타/중형버스	BH090-GPBP2T332P	90,546
1043	승합	대우버스	BH090로알스타/중형버스	BH090-GPBW2T191P	88,545
1044	승합	대우버스	BH090로알스타/중형버스	BH090-GPBW2T291P	86,877
1045	승합	대우버스	BH090로알스타/중형버스	BH090-GPBW2T331P	84,634
1046	승합	대우버스	BH090로알스타/중형버스	BH090-GPBW2T332P	83,575
1047	승합	대우버스	BH090로알스타/중형버스	BH090-GPCP2T191P	98,600
1048	승합	대우버스	BH090로알스타/중형버스	BH090-GPCP2T291P	90,600
1049	승합	대우버스	BH090로알스타/중형버스	BH090-GPCP2T331P	91,100
1050	승합	대우버스	BH090로알스타/중형버스	BH090-GPCW2T331P	84,400
1051	승합	대우버스	BH090로알스타/중형버스	BH090-GPCW2T332P	87,500
1052	승합	대우버스	BH090로알스타/중형버스	BH090-GPDP2T291P	94,097
1053	승합	대우버스	BH090로알스타/중형버스	BH090-GPDP2T331P	94,709
1054	승합	대우버스	BH090로알스타/중형버스	BH090-GPDW2T291P	87,900
1055	승합	대우버스	BH090로알스타/중형버스	BH090-GPDW2T331P	88,042
1056	승합	대우버스	BH090로알스타/중형버스	BH090-GPDW2T332P	89,699
1057	승합	대우버스	BH090로알스타/중형버스	BH090-GPEP2T331P	95,127
1058	승합	대우버스	BH090로알스타/중형버스	BH116-CS7P4T391S	80,544
1059	승합	대우버스	BH090로알스타/중형버스	BH116-CS8P4T391S	80,544
1060	승합	대우버스	BH090로알스타/중형버스	BH116-CS8P5T391S	89,091

연번	차종	제 작 사	차 명	형 식	기준가격
1061	승합	대우버스	BH090로알스타/중형버스	BH116-CS9M4T391S	110,431
1062	승합	대우버스	BH090로알스타/중형버스	BH116-CS9P5T391S	83,829
1063	승합	대우버스	BH090로알스타/중형버스	BH116-GP7R1T401S	81,413
1064	승합	대우버스	BH090로알스타/중형버스	BH120-GP5R3S412S	102,010
1065	승합	대우버스	BH090로알스타/중형버스	BH120-GP7R3S281S	104,096
1066	승합	대우버스	BH090로알스타/중형버스	BH120-GP7R4S402S	110,455
1067	승합	대우버스	BH090로알스타/중형버스	BH120-GP8R3S281S	104,082
1068	승합	대우버스	BH090로알스타/중형버스	BH120-GP8Y2T402S	110,145
1069	승합	대우버스	BH090로알스타/중형버스	FFD	83,000
1070	승합	대우버스	BH116HD로알럭서리/고급버스	BH116HD고급자가용	70,409
1071	승합	대우버스	BH116HD로알럭서리/고급버스	BH116HD영업용직행	66,334
1072	승합	대우버스	BH116SA로알럭서리 II/고급버스	BH116SA살롱자가용	76,272
1073	승합	대우버스	BH116로알럭서리 II/고급버스	BH1169A살롱영업용	72,164
1074	승합	대우버스	BH116로알럭서리 II/고급버스	BH116-CS7M4T391S	112,456
1075	승합	대우버스	BH116로알럭서리 II/고급버스	BH116-CS7P4T451T	73,245
1076	승합	대우버스	BH116로알럭서리 II/고급버스	BH116-GP7M4T241S	119,858
1077	승합	대우버스	BH116로알럭서리 II/고급버스	BH116-GP7M4T371S	114,700
1078	승합	대우버스	BH116로알럭서리 II/고급버스	BH116-GP7M4T451S	111,555
1079	승합	대우버스	BH116로알럭서리 II/고급버스	BH116-GP7P4T451S	75,025
1080	승합	대우버스	BH116로알럭서리 II/고급버스	BH116-GP7R1S412S	80,626
1081	승합	대우버스	BH116로알럭서리 II/고급버스	BH116-GP7R1T451S	84,033
1082	승합	대우버스	BH116로알럭서리 II/고급버스	BH116-GP8M4T241T	132,770
1083	승합	대우버스	BH116로알럭서리 II/고급버스	BH116-GP8M4T451S	111,636
1084	승합	대우버스	BH116로알럭서리 II/고급버스	BH116-GP8P5T401S	85,450
1085	승합	대우버스	BH116로알럭서리 II/고급버스	BH116-GP8P5T451S	91,299
1086	승합	대우버스	BH116로알럭서리 II/고급버스	BH116-GP9M4T451S	114,545
1087	승합	대우버스	BH116로알럭서리 II/고급버스	BH116-GP9P2S411S	87,304
1088	승합	대우버스	BH116로알럭서리 II/고급버스	BH116-GP9P5T401S	81,427
1089	승합	대우버스	BH116로알럭서리 II/고급버스	BH116-GP9P5T451S	78,090
1090	승합	대우버스	BH116로알럭서리 II/고급버스	BH116-H3	110,784
1091	승합	대우버스	BH116로알럭서리 II/고급버스	BH116-RG4J3T452S	45,668
1092	승합	대우버스	BH117로알크루스타/일반버스	BH117-E4	129,454
1093	승합	대우버스	BH117로알크루스타/일반버스	BH117-GP7R2S452S	86,389
1094	승합	대우버스	BH117로알크루스타/일반버스	BH117-GP7R3S451S	89,988
1095	승합	대우버스	BH117로알크루스타/일반버스	BH117-GP7R3S452S	87,219
1096	승합	대우버스	BH117로알크루스타/일반버스	BH117-H3	108,772
1097	승합	대우버스	BH117로알크루스타/일반버스	BH117-H5	105,605
1098	승합	대우버스	BH117로알크루스타/일반버스	BH117-H6	120,909
1099	승합	대우버스	BH119로알스페셜/고급버스	BH119-CS7R4S281S	96,000
1100	승합	대우버스	BH119로알스페셜/고급버스	BH119-GP5R2S272S	113,372
1101	승합	대우버스	BH119로알스페셜/고급버스	BH119-GP5R3S452S	119,409
1102	승합	대우버스	BH119로알스페셜/고급버스	BH119-GP6R2S272S	113,372
1103	승합	대우버스	BH119로알스페셜/고급버스	BH119-GP6R3S452S	125,522
1104	승합	대우버스	BH119로알스페셜/고급버스	BH119-GP7R2S452S	94,737
1105	승합	대우버스	BH119로알스페셜/고급버스	BH119-GP7R3S412S	136,363
1106	승합	대우버스	BH119로알스페셜/고급버스	BH119-GP7R3S452S	92,295
1107	승합	대우버스	BH119로알스페셜/고급버스	BH119-GP7R4S412S	93,309
1108	승합	대우버스	BH119로알스페셜/고급버스	BH119-GP7R4S451S	94,191
1109	승합	대우버스	BH119로알스페셜/고급버스	BH119-GP7R4S452S	95,924
1110	승합	대우버스	BH120로알수퍼/고속버스	BH120-GP6R3S372S	133,081
1111	승합	대우버스	BH120로알수퍼/고속버스	BH120-GP7R3S442S	99,282
1112	승합	대우버스	BH120로알수퍼/고속버스	BH120-GP7R3S452S	109,702
1113	승합	대우버스	BH120로알수퍼/고속버스	BH120-GP7R4S412S	107,729
1114	승합	대우버스	BH120로알수퍼/고속버스	BH120-GP7R4S441S	111,290
1115	승합	대우버스	BH120로알수퍼/고속버스	BH120-GP7R4S442S	113,138
1116	승합	대우버스	BH120로알수퍼/고속버스	BH120-GP7R4S452S	110,168

연번	차종	제 작 사	차 명	형 식	기준가격
1117	승합	대우버스	BH120로알수퍼/고속버스	BH120-GP7Y2S442S	115,290
1118	승합	대우버스	BH120로알수퍼/고속버스	BH120-GP7Y2S452S	111,861
1119	승합	대우버스	BH120로알수퍼/고속버스	BH120-GP7Y2T452S	110,094
1120	승합	대우버스	BH120로알수퍼/고속버스	BH120-GP8R3S402S	98,987
1121	승합	대우버스	BH120로알수퍼/고속버스	BH120-GP8R4S412S	104,440
1122	승합	대우버스	BH120로알수퍼/고속버스	BH120-GP8R4S452S	107,611
1123	승합	대우버스	BH120로알수퍼/고속버스	BH120-GP8Y2T441S	108,239
1124	승합	대우버스	BH120로알수퍼/고속버스	BH120-GP8Y2T442S	117,560
1125	승합	대우버스	BH120로알수퍼/고속버스	BH120-GP8Y2T452S	112,155
1126	승합	대우버스	BH120로알수퍼/고속버스	BH120-H1	95,503
1127	승합	대우버스	BH120로알수퍼/고속버스	BH120-RG4J4T412S	125,295
1128	승합	대우버스	BH120로알수퍼/고속버스	BH120-S20	91,720
1129	승합	대우버스	BH120로알수퍼/고속버스	BH120-S3	84,306
1130	승합	대우버스	BS090로알미디/ 시내버스	BS090-CS7L3T201S	84,023
1131	승합	대우버스	BS090로알미디/ 시내버스	BS090-CS7L3T241S	85,786
1132	승합	대우버스	BS090로알미디/ 시내버스	BS090-CS7L3T291S	84,100
1133	승합	대우버스	BS090로알미디/ 시내버스	BS090-CS7P1T201S	56,525
1134	승합	대우버스	BS090로알미디/ 시내버스	BS090-CS7P1T291S	58,151
1135	승합	대우버스	BS090로알미디/ 시내버스	BS090-CS8L3T201S	84,205
1136	승합	대우버스	BS090로알미디/ 시내버스	BS090-CS8L3T241S	84,441
1137	승합	대우버스	BS090로알미디/ 시내버스	BS090-CS9L3T201S	84,939
1138	승합	대우버스	BS090로알미디/ 시내버스	BS090-CS9L3T241S	85,766
1139	승합	대우버스	BS090로알미디/ 시내버스	BS090-CS9W1T201S	63,012
1140	승합	대우버스	BS090로알미디/ 시내버스	BS090-CS9W1T241S	63,512
1141	승합	대우버스	BS090로알미디/ 시내버스	BS090-CSAL3T201S	88,916
1142	승합	대우버스	BS090로알미디/ 시내버스	BS090-CSAL3T241S	89,602
1143	승합	대우버스	BS090로알미디/ 시내버스	BS090-CSAL3T281S	82,561
1144	승합	대우버스	BS090로알미디/ 시내버스	BS090-CSAW1T201S	66,292
1145	승합	대우버스	BS090로알미디/ 시내버스	BS090-CSAW1T241S	68,410
1146	승합	대우버스	BS090로알미디/ 시내버스	BS090-CSAW1T281S	69,136
1147	승합	대우버스	BS090로알미디/ 시내버스	BS090-CSAW1T291S	68,791
1148	승합	대우버스	BS090로알미디/ 시내버스	BS090-CSBL3T201S	95,643
1149	승합	대우버스	BS090로알미디/ 시내버스	BS090-CSBL3T241S	89,189
1150	승합	대우버스	BS090로알미디/ 시내버스	BS090-CSBL3T291S	98,011
1151	승합	대우버스	BS090로알미디/ 시내버스	BS090-CSBU2T201S	70,909
1152	승합	대우버스	BS090로알미디/ 시내버스	BS090-CSBW2T201S	71,754
1153	승합	대우버스	BS090로알미디/ 시내버스	BS090-CSBW2T241S	71,228
1154	승합	대우버스	BS090로알미디/ 시내버스	BS090-CSCL3T201S	95,432
1155	승합	대우버스	BS090로알미디/ 시내버스	BS090-CSCL3T201SN	97,300
1156	승합	대우버스	BS090로알미디/ 시내버스	BS090-CSCL3T241S	96,766
1157	승합	대우버스	BS090로알미디/ 시내버스	BS090-CSCL3T241SN	92,200
1158	승합	대우버스	BS090로알미디/ 시내버스	BS090-CSCW2T201S	71,068
1159	승합	대우버스	BS090로알미디/ 시내버스	BS090-CSCW2T201SN	74,400
1160	승합	대우버스	BS090로알미디/ 시내버스	BS090-CSCW2T241S	74,159
1161	승합	대우버스	BS090로알미디/ 시내버스	BS090-CSCW2T241SN	72,503
1162	승합	대우버스	BS090로알미디/ 시내버스	BS090-CSCW2T291SN	73,900
1163	승합	대우버스	BS090로알미디/ 시내버스	BS090-CSDW2T201SN	73,108
1164	승합	대우버스	BS090로알미디/ 시내버스	BS090-CSDW2T241SN	72,006
1165	승합	대우버스	BS090로알미디/ 시내버스	BS090-CSDW2T291SN	78,700
1166	승합	대우버스	BS090로알미디/ 시내버스	BS090-CSEW2T201S	71,413
1167	승합	대우버스	BS090로알미디/ 시내버스	BS090-CSEW2T241S	74,591
1168	승합	대우버스	BS090로알미디/ 시내버스	BS090-GP7P1T331P	60,245
1169	승합	대우버스	BS090로알미디/ 시내버스	BS090-GP8P1T331P	58,126
1170	승합	대우버스	BS090로알미디/ 시내버스	BS090-GP9W1T291S	64,467
1171	승합	대우버스	BS090로알미디/ 시내버스	BS090-GP9W1T331P	64,862
1172	승합	대우버스	BS090로알미디/ 시내버스	BS090-GP9W1T331S	66,839

연번	차종	제 작 사	차 명	형 식	기준가격
1173	승합	대우버스	BS090로얄미디/시내버스	BS090-GPAW1T291S	63,863
1174	승합	대우버스	BS090로얄미디/시내버스	BS090-GPAW1T331S	67,498
1175	승합	대우버스	BS090로얄미디/시내버스	BS090-GPBL3T241S	97,481
1176	승합	대우버스	BS090로얄미디/시내버스	BS090-GPBW2T331S	76,079
1177	승합	대우버스	BS090로얄미디/시내버스	BS090-GPBW2T332S	73,963
1178	승합	대우버스	BS090로얄미디/시내버스	BS090-GPCW2T331SN	80,900
1179	승합	대우버스	BS090로얄미디/시내버스	BS090-GPDW2T201SN	75,200
1180	승합	대우버스	BS090로얄미디/시내버스	BS090-GPDW2T291SN	75,700
1181	승합	대우버스	BS090로얄미디/시내버스	BS090-GPDW2T331SN	83,005
1182	승합	대우버스	BS090로얄미디/시내버스	BS090-GPEW2T331S	78,287
1183	승합	대우버스	BS090로얄미디/시내버스	BS090-HM7L3T251S	116,450
1184	승합	대우버스	BS090로얄미디/시내버스	BS090-SC9W1T313S	66,404
1185	승합	대우버스	BS090로얄미디/시내버스	BS090-SC9W1T643P	70,008
1186	승합	대우버스	BS090로얄미디/시내버스	BS090-SC9W1T643S	68,810
1187	승합	대우버스	BS090로얄미디/시내버스	BS090-SCAW1T643S	72,975
1188	승합	대우버스	BS090로얄미디/시내버스	BS090-SCBW2T313S	81,970
1189	승합	대우버스	BS090로얄미디/시내버스	BS090-SCBW2T513S	77,109
1190	승합	대우버스	BS090로얄미디/시내버스	BS090-SCBW2T553S	77,727
1191	승합	대우버스	BS090로얄미디/시내버스	BS090-SCBW2T643S	77,671
1192	승합	대우버스	BS090로얄미디/시내버스	BS090-SCCW2T643SN	80,000
1193	승합	대우버스	BS090로얄미디/시내버스	BS090-SCDW2T643SN	80,157
1194	승합	대우버스	BS106시내버스	BS106-A	86,000
1195	승합	대우버스	BS106시내버스	BS106-A1	34,370
1196	승합	대우버스	BS106시내버스	BS106-A2	88,000
1197	승합	대우버스	BS106시내버스	BS106-AD4	110,190
1198	승합	대우버스	BS106시내버스	BS106-AD8	110,190
1199	승합	대우버스	BS106시내버스	BS106-B1	93,000
1200	승합	대우버스	BS106시내버스	BS106-CG7M3T511S	92,496
1201	승합	대우버스	BS106시내버스	BS106-CG7M3T551S	93,079
1202	승합	대우버스	BS106시내버스	BS106-CG7M3T591S	89,282
1203	승합	대우버스	BS106시내버스	BS106-CG7P3T571S	63,303
1204	승합	대우버스	BS106시내버스	BS106-CG7P3T681S	59,816
1205	승합	대우버스	BS106시내버스	BS106-CG8M3T511S	92,600
1206	승합	대우버스	BS106시내버스	BS106-CG8M3T551S	90,843
1207	승합	대우버스	BS106시내버스	BS106-CG8M3T591S	88,708
1208	승합	대우버스	BS106시내버스	BS106-CG8P3T571S	63,181
1209	승합	대우버스	BS106시내버스	BS106-CG8P3T681S	58,962
1210	승합	대우버스	BS106시내버스	BS106-CG9M3T451S	91,127
1211	승합	대우버스	BS106시내버스	BS106-CG9M3T511S	93,369
1212	승합	대우버스	BS106시내버스	BS106-CG9M3T551S	93,415
1213	승합	대우버스	BS106시내버스	BS106-CG9M3T591S	93,409
1214	승합	대우버스	BS106시내버스	BS106-CG9P3T681S	68,428
1215	승합	대우버스	BS106시내버스	BS106-CGAM3T501S	99,650
1216	승합	대우버스	BS106시내버스	BS106-CGAM3T511S	92,485
1217	승합	대우버스	BS106시내버스	BS106-CGAM3T551S	89,937
1218	승합	대우버스	BS106시내버스	BS106-CGAM3T591S	93,957
1219	승합	대우버스	BS106시내버스	BS106-CGAP3T461S	64,878
1220	승합	대우버스	BS106시내버스	BS106-CGAP3T571S	67,448
1221	승합	대우버스	BS106시내버스	BS106-CGAP3T681S	65,789
1222	승합	대우버스	BS106시내버스	BS106-CGBM3A551F	107,760
1223	승합	대우버스	BS106시내버스	BS106-CGBM3A591F	105,250
1224	승합	대우버스	BS106시내버스	BS106-CGBM3T431S	91,833
1225	승합	대우버스	BS106시내버스	BS106-CGBM3T501S	97,196
1226	승합	대우버스	BS106시내버스	BS106-CGBM3T511S	106,650
1227	승합	대우버스	BS106시내버스	BS106-CGBM3T551S	97,351
1228	승합	대우버스	BS106시내버스	BS106-CGBM3T591S	106,217



연번	차종	제 작 사	차 명	형 식	기준가격
1229	승합	대우버스	BS106시내버스	BS106-CGBP3A541F	89,472
1230	승합	대우버스	BS106시내버스	BS106-CGBP3T571S	77,003
1231	승합	대우버스	BS106시내버스	BS106-CGBP3T681S	72,799
1232	승합	대우버스	BS106시내버스	BS106-CGCM3A591F	112,662
1233	승합	대우버스	BS106시내버스	BS106-CGCM3A611SN	109,963
1234	승합	대우버스	BS106시내버스	BS106-CGCM3T471SN	97,600
1235	승합	대우버스	BS106시내버스	BS106-CGCM3T501S	94,596
1236	승합	대우버스	BS106시내버스	BS106-CGCM3T551S	95,633
1237	승합	대우버스	BS106시내버스	BS106-CGCM3T561SN	102,800
1238	승합	대우버스	BS106시내버스	BS106-CGCM3T571SN	99,400
1239	승합	대우버스	BS106시내버스	BS106-CGCM3T591S	101,800
1240	승합	대우버스	BS106시내버스	BS106-CGCM3T611SN	110,000
1241	승합	대우버스	BS106시내버스	BS106-CGCP3T461S	71,856
1242	승합	대우버스	BS106시내버스	BS106-CGCP3T511SN	79,200
1243	승합	대우버스	BS106시내버스	BS106-CGCP3T571SN	72,400
1244	승합	대우버스	BS106시내버스	BS106-CGCP3T681S	73,735
1245	승합	대우버스	BS106시내버스	BS106-CGDM3T471SN	97,904
1246	승합	대우버스	BS106시내버스	BS106-CGDM3T571SN	104,204
1247	승합	대우버스	BS106시내버스	BS106-CGDM3T611SN	103,351
1248	승합	대우버스	BS106시내버스	BS106-CGDP3T571SN	73,989
1249	승합	대우버스	BS106시내버스	BS106-CGDP3T651SN	74,290
1250	승합	대우버스	BS106시내버스	BS106-CGEP3T481S	71,627
1251	승합	대우버스	BS106시내버스	BS106-CGEP3T571S	78,621
1252	승합	대우버스	BS106시내버스	BS106-CLAP3T541S	69,545
1253	승합	대우버스	BS106시내버스	BS106-CLBP3T541S	77,472
1254	승합	대우버스	BS106시내버스	BS106-CLCN3T541S	77,472
1255	승합	대우버스	BS106시내버스	BS106-CLCP3T541S	77,472
1256	승합	대우버스	BS106시내버스	BS106-CS5P3T391S	60,720
1257	승합	대우버스	BS106시내버스	BS106-CS7M3T381S	90,459
1258	승합	대우버스	BS106시내버스	BS106-CS8M3T381S	90,255
1259	승합	대우버스	BS106시내버스	BS106-CS9M3T381S	93,123
1260	승합	대우버스	BS106시내버스	BS106-CS9P3T341S	65,626
1261	승합	대우버스	BS106시내버스	BS106-CSAM3T381S	98,756
1262	승합	대우버스	BS106시내버스	BS106-CSAP3A391F	83,398
1263	승합	대우버스	BS106시내버스	BS106-CSAP3T391S	71,634
1264	승합	대우버스	BS106시내버스	BS106-CSBM3T311S	101,365
1265	승합	대우버스	BS106시내버스	BS106-CSBM3T381S	106,697
1266	승합	대우버스	BS106시내버스	BS106-CSBP3T311S	72,830
1267	승합	대우버스	BS106시내버스	BS106-CSBP3T391S	78,327
1268	승합	대우버스	BS106시내버스	BS106-CSCM3T311S	101,391
1269	승합	대우버스	BS106시내버스	BS106-CSCM3T381SN	104,000
1270	승합	대우버스	BS106시내버스	BS106-CSCP3T361SN	79,900
1271	승합	대우버스	BS106시내버스	BS106-CSCP3T381SN	82,100
1272	승합	대우버스	BS106시내버스	BS106-CSDM3T381SN	109,138
1273	승합	대우버스	BS106시내버스	BS106-CSEP3T361S	80,782
1274	승합	대우버스	BS106시내버스	BS106-D2	93,000
1275	승합	대우버스	BS106시내버스	BS106-D3	95,983
1276	승합	대우버스	BS106시내버스	BS106-D4	86,500
1277	승합	대우버스	BS106시내버스	BS106-D9	50,363
1278	승합	대우버스	BS106시내버스	BS106-DS1	93,463
1279	승합	대우버스	BS106시내버스	BS106-GP8P3T411S	61,272
1280	승합	대우버스	BS106시내버스	BS106-GP8P3T451S	62,207
1281	승합	대우버스	BS106시내버스	BS106-GP9P1T451S	63,400
1282	승합	대우버스	BS106시내버스	BS106-GP9P3T411S	65,925
1283	승합	대우버스	BS106시내버스	BS106-GP9P3T451S	67,489
1284	승합	대우버스	BS106시내버스	BS106-GPAP3T361S	73,581

연번	차종	제 작 사	차 명	형 식	기준가격
1285	승합	대우버스	BS106시내버스	BS106-GPAP3T411S	71,884
1286	승합	대우버스	BS106시내버스	BS106-GPAP3T451S	69,030
1287	승합	대우버스	BS106시내버스	BS106-GPBM3T221S	105,396
1288	승합	대우버스	BS106시내버스	BS106-GPBP3A411F	85,556
1289	승합	대우버스	BS106시내버스	BS106-GPBP3T341S	79,178
1290	승합	대우버스	BS106시내버스	BS106-GPBP3T391S	75,465
1291	승합	대우버스	BS106시내버스	BS106-GPBP3T411S	77,309
1292	승합	대우버스	BS106시내버스	BS106-GPBP3T451S	74,984
1293	승합	대우버스	BS106시내버스	BS106-GPCP3A451SN	77,000
1294	승합	대우버스	BS106시내버스	BS106-GPCP3T411SN	80,300
1295	승합	대우버스	BS106시내버스	BS106-GPCP3T451SN	80,200
1296	승합	대우버스	BS106시내버스	BS106-GPCP3T452SN	80,200
1297	승합	대우버스	BS106시내버스	BS106-GDP3A201SN	99,694
1298	승합	대우버스	BS106시내버스	BS106-GDP3T411SN	80,583
1299	승합	대우버스	BS106시내버스	BS106-GDP3T451SN	79,380
1300	승합	대우버스	BS106시내버스	BS106-GPEP3T451S	83,552
1301	승합	대우버스	BS106시내버스	BS106-HM7P3T291S	76,196
1302	승합	대우버스	BS106시내버스	BS106P-D1	97,500
1303	승합	대우버스	BS106시내버스	BS106P-D2	97,500
1304	승합	대우버스	BS106시내버스	BS106-PR7P3T331S	80,259
1305	승합	대우버스	BS106시내버스	BS106-PR9P1T351S	85,636
1306	승합	대우버스	BS106시내버스	BS106-PR9P1T371S	85,627
1307	승합	대우버스	BS106시내버스	BS106-PRBP3T331S	81,181
1308	승합	대우버스	BS106시내버스	BS106-SAAP3A411F	122,454
1309	승합	대우버스	BS106시내버스	BS106-SABP3A411F	124,045
1310	승합	대우버스	BS110CN초저상/도시형버스	BS110CN-CL6M3A411F	185,557
1311	승합	대우버스	BS110CN초저상/도시형버스	BS110CN-CL7M3A411F	183,014
1312	승합	대우버스	BS110CN초저상/도시형버스	BS110CN-CL8M3A401F	186,035
1313	승합	대우버스	BS110CN초저상/도시형버스	BS110CN-CL8M3A411F	181,409
1314	승합	대우버스	BS110CN초저상/도시형버스	BS110CN-CL8P3A401F	162,572
1315	승합	대우버스	BS110CN초저상/도시형버스	BS110CN-CL9M3A401F	182,803
1316	승합	대우버스	BS110CN초저상/도시형버스	BS110CN-CLAM3A451F	167,576
1317	승합	대우버스	BS110CN초저상/도시형버스	BS110CN-CLAM3A451G	181,739
1318	승합	대우버스	BS110CN초저상/도시형버스	BS110CN-CLAP3A451G	165,170
1319	승합	대우버스	BS110CN초저상/도시형버스	BS110CN-CLBM3A451G	182,808
1320	승합	대우버스	BS110CN초저상/도시형버스	BS110CN-CLBP3A451G	172,042
1321	승합	대우버스	BS110CN초저상/도시형버스	BS110CN-CLCM3A451G	187,607
1322	승합	대우버스	BS110CN초저상/도시형버스	BS110CN-CLCM3A451GN	184,600
1323	승합	대우버스	BS110CN초저상/도시형버스	BS110CN-CLCP3A451GN	170,800
1324	승합	대우버스	BS110CN초저상/도시형버스	BS110CN-CLDM3A451GN	192,772
1325	승합	대우버스	BS110CN초저상/도시형버스	BS110CN-CLDP3A451GN	175,375
1326	승합	대우버스	BS110CN초저상/도시형버스	BS110CN-CLEP3A451G	175,339
1327	승합	대우버스	BS110CN초저상/도시형버스	BS110CN-GP7M3A231F	187,272
1328	승합	대우버스	BS110CN초저상/도시형버스	GBD	208,500
1329	승합	대우버스	BS110CN초저상/지간선버스/45인승	BS106-D2	184,020
1330	승합	대우버스	BX212로알하이데커	BX212-GP5R5S441S	119,090
1331	승합	대우버스	BX212로알하이데커	BX212-GP6R5S271S	157,636
1332	승합	대우버스	BX212로알하이데커	BX212-GP6R5S321S	85,263
1333	승합	대우버스	BX212로알하이데커	BX212-GP6R5S401S	121,734
1334	승합	대우버스	BX212로알하이데커	BX212-GP6R5S441S	121,560
1335	승합	대우버스	BX212로알하이데커	BX212-GP6Y1S401S	109,904
1336	승합	대우버스	BX212로알하이데커	BX212-GP7R5C441S	125,536
1337	승합	대우버스	BX212로알하이데커	BX212-GP7R5S401S	132,355
1338	승합	대우버스	BX212로알하이데커	BX212-GP7R5S441S	120,910
1339	승합	대우버스	BX212로알하이데커	BX212-GP7Y1S401S	127,424
1340	승합	대우버스	BX212로알하이데커	BX212-GP7Y1S441S	129,326

연번	차종	제 작 사	차 명	형 식	기준가격
1341	승합	대우버스	BX212로알하이데커	BX212-GP8R5C401S	139,898
1342	승합	대우버스	BX212로알하이데커	BX212-GP8R5C441S	128,848
1343	승합	대우버스	BX212로알하이데커	BX212-GP8R5S441S	126,945
1344	승합	대우버스	BX212로알하이데커	BX212-GP8R7C402S	151,457
1345	승합	대우버스	BX212로알하이데커	BX212-GP8R7S402S	141,602
1346	승합	대우버스	BX212로알하이데커	BX212-GP8Y1S401S	135,813
1347	승합	대우버스	BX212로알하이데커	BX212-GP8Y1S441S	120,332
1348	승합	대우버스	BX212로알하이데커	BX212-GP8Y3S441S	120,136
1349	승합	대우버스	BX212로알하이데커	BX212-GPAR7C401S	148,307
1350	승합	대우버스	BX212로알하이데커	BX212-GPAR7C402L	147,914
1351	승합	대우버스	BX212로알하이데커	BX212-GPAR7C441S	147,460
1352	승합	대우버스	BX212로알하이데커	BX212-GPAR7S272L	151,772
1353	승합	대우버스	BX212로알하이데커	BX212-GPAR7S281S	116,500
1354	승합	대우버스	BX212로알하이데커	BX212-GPAR7S401S	134,154
1355	승합	대우버스	BX212로알하이데커	BX212-GPAR7S402L	142,063
1356	승합	대우버스	BX212로알하이데커	BX212-GPAR7S411S	139,706
1357	승합	대우버스	BX212로알하이데커	BX212-GPAR7S412L	139,405
1358	승합	대우버스	BX212로알하이데커	BX212-GPAR7S441S	136,602
1359	승합	대우버스	BX212로알하이데커	BX212-GPAY3S402L	147,474
1360	승합	대우버스	BX212로알하이데커	BX212-GPAY3S441S	146,849
1361	승합	대우버스	BX212로알하이데커	BX212-GPBR7C271S	159,010
1362	승합	대우버스	BX212로알하이데커	BX212-GPBR7C281S	163,210
1363	승합	대우버스	BX212로알하이데커	BX212-GPBR7C282L	166,141
1364	승합	대우버스	BX212로알하이데커	BX212-GPBR7C362L	158,683
1365	승합	대우버스	BX212로알하이데커	BX212-GPBR7C402L	161,515
1366	승합	대우버스	BX212로알하이데커	BX212-GPBR7C411S	150,574
1367	승합	대우버스	BX212로알하이데커	BX212-GPBR7C412L	166,223
1368	승합	대우버스	BX212로알하이데커	BX212-GPBR7C441S	156,803
1369	승합	대우버스	BX212로알하이데커	BX212-GPBR7C442L	156,210
1370	승합	대우버스	BX212로알하이데커	BX212-GPBR7S222L	160,077
1371	승합	대우버스	BX212로알하이데커	BX212-GPBR7S251S	152,900
1372	승합	대우버스	BX212로알하이데커	BX212-GPBR7S272L	153,496
1373	승합	대우버스	BX212로알하이데커	BX212-GPBR7S281S	152,251
1374	승합	대우버스	BX212로알하이데커	BX212-GPBR7S282L	155,506
1375	승합	대우버스	BX212로알하이데커	BX212-GPBR7S362L	150,000
1376	승합	대우버스	BX212로알하이데커	BX212-GPBR7S372L	145,918
1377	승합	대우버스	BX212로알하이데커	BX212-GPBR7S401S	142,758
1378	승합	대우버스	BX212로알하이데커	BX212-GPBR7S402L	149,594
1379	승합	대우버스	BX212로알하이데커	BX212-GPBR7S411S	145,147
1380	승합	대우버스	BX212로알하이데커	BX212-GPBR7S412L	147,458
1381	승합	대우버스	BX212로알하이데커	BX212-GPBR7S441S	142,563
1382	승합	대우버스	BX212로알하이데커	BX212-GPBR7S442L	148,324
1383	승합	대우버스	BX212로알하이데커	BX212-GPCR7C282L	166,150
1384	승합	대우버스	BX212로알하이데커	BX212-GPCR7C401S	152,233
1385	승합	대우버스	BX212로알하이데커	BX212-GPCR7C402L	157,800
1386	승합	대우버스	BX212로알하이데커	BX212-GPCR7C411S	152,828
1387	승합	대우버스	BX212로알하이데커	BX212-GPCR7C412L	158,000
1388	승합	대우버스	BX212로알하이데커	BX212-GPCR7C441S	155,000
1389	승합	대우버스	BX212로알하이데커	BX212-GPCR7C442L	157,400
1390	승합	대우버스	BX212로알하이데커	BX212-GPCR7S281S	155,800
1391	승합	대우버스	BX212로알하이데커	BX212-GPCR7S282L	159,100
1392	승합	대우버스	BX212로알하이데커	BX212-GPCR7S401S	144,600
1393	승합	대우버스	BX212로알하이데커	BX212-GPCR7S402L	148,000
1394	승합	대우버스	BX212로알하이데커	BX212-GPCR7S411S	143,300
1395	승합	대우버스	BX212로알하이데커	BX212-GPCR7S412L	148,100
1396	승합	대우버스	BX212로알하이데커	BX212-GPCR7S441S	145,400

연번	차종	제 작 사	차 명	형 식	기준가격
1397	승합	대우버스	BX212로알하이데커	BX212-GPCR7S442L	149,100
1398	승합	대우버스	BX212로알하이데커	BX212-GPDR7C252L	179,336
1399	승합	대우버스	BX212로알하이데커	BX212-GPDR7C282L	170,500
1400	승합	대우버스	BX212로알하이데커	BX212-GPDR7C402L	163,050
1401	승합	대우버스	BX212로알하이데커	BX212-GPDR7C412L	158,756
1402	승합	대우버스	BX212로알하이데커	BX212-GPDR7C441S	157,000
1403	승합	대우버스	BX212로알하이데커	BX212-GPDR7C442L	160,827
1404	승합	대우버스	BX212로알하이데커	BX212-GPDR7S281S	159,281
1405	승합	대우버스	BX212로알하이데커	BX212-GPDR7S282L	160,695
1406	승합	대우버스	BX212로알하이데커	BX212-GPDR7S401S	147,354
1407	승합	대우버스	BX212로알하이데커	BX212-GPDR7S402L	152,279
1408	승합	대우버스	BX212로알하이데커	BX212-GPDR7S411S	149,433
1409	승합	대우버스	BX212로알하이데커	BX212-GPDR7S412L	150,869
1410	승합	대우버스	BX212로알하이데커	BX212-GPDR7S441S	148,966
1411	승합	대우버스	BX212로알하이데커	BX212-GPDR7S442L	152,972
1412	승합	대우버스	BX212로알하이데커	BX212-GPDY5S402L	158,341
1413	승합	대우버스	BX212로알하이데커	BX212-GPDY5S441S	151,610
1414	승합	대우버스	BX212로알하이데커	BX212-GPDY5S442L	155,096
1415	승합	대우버스	BX212로알하이데커	BX212-GPER7S441S	155,581
1416	승합	대우버스	BX212로알하이데커	BX212-GPER7S442L	159,439
1417	승합	대우버스	BX212로알하이데커	BX212-GPEY5S442L	165,341
1418	승합	대우버스	FX115쿠르저/고속버스	BH115-H2	120,000
1419	승합	대우버스	FX115쿠르저/고속버스	BH115-V1	121,363
1420	승합	대우버스	FX115쿠르저/고속버스	FFA	104,218
1421	승합	대우버스	FX115쿠르저/고속버스	FX115-GP8P2T371S	97,676
1422	승합	대우버스	FX115쿠르저/고속버스	FX115-GP8P5T451S	90,848
1423	승합	대우버스	FX115쿠르저/고속버스	FX115-GPAP5S451S	100,172
1424	승합	대우버스	FX115쿠르저/고속버스	FX115-GPAP5T451S	97,572
1425	승합	대우버스	FX115쿠르저/고속버스	FX115-GPP5T451S	104,993
1426	승합	대우버스	FX115쿠르저/고속버스	FX115-GPP5T452S	102,309
1427	승합	대우버스	FX115쿠르저/고속버스	FX115-GPCP5T452S	98,664
1428	승합	대우버스	FX115쿠르저/고속버스	FX115-GPEP5S451S	112,445
1429	승합	대우버스	FX115쿠르저/고속버스	FX116-GPGY9S411S	135,829
1430	승합	대우버스	FX116크루징애로우/고속버스	FAD	109,991
1431	승합	대우버스	FX116크루징애로우/고속버스	FX116-CS8M4T391S	122,428
1432	승합	대우버스	FX116크루징애로우/고속버스	FX116-CS9M4T391S	116,016
1433	승합	대우버스	FX116크루징애로우/고속버스	FX116-CS9P5S391S	87,060
1434	승합	대우버스	FX116크루징애로우/고속버스	FX116-CSAM4T391S	116,298
1435	승합	대우버스	FX116크루징애로우/고속버스	FX116-CSAM5T391S	126,472
1436	승합	대우버스	FX116크루징애로우/고속버스	FX116-CSAP5S391S	87,702
1437	승합	대우버스	FX116크루징애로우/고속버스	FX116-CSAR4S391S	104,090
1438	승합	대우버스	FX116크루징애로우/고속버스	FX116-CSBM4T391S	129,834
1439	승합	대우버스	FX116크루징애로우/고속버스	FX116-CSBM5A391G	128,000
1440	승합	대우버스	FX116크루징애로우/고속버스	FX116-CSBM5T391S	129,602
1441	승합	대우버스	FX116크루징애로우/고속버스	FX116-CSBP5S391S	107,535
1442	승합	대우버스	FX116크루징애로우/고속버스	FX116-CSBR4S391S	110,909
1443	승합	대우버스	FX116크루징애로우/고속버스	FX116-CSCM5T391S	128,100
1444	승합	대우버스	FX116크루징애로우/고속버스	FX116-CSCP5S391S	108,005
1445	승합	대우버스	FX116크루징애로우/고속버스	FX116-CSDM5T391S	130,469
1446	승합	대우버스	FX116크루징애로우/고속버스	FX116-CSEP5S391S	99,596
1447	승합	대우버스	FX116크루징애로우/고속버스	FX116-CSGY9S451S	112,757
1448	승합	대우버스	FX116크루징애로우/고속버스	FX116-GP8P2S451S	110,973
1449	승합	대우버스	FX116크루징애로우/고속버스	FX116-GP8P2S452S	99,364
1450	승합	대우버스	FX116크루징애로우/고속버스	FX116-GP8P2T452S	101,472
1451	승합	대우버스	FX116크루징애로우/고속버스	FX116-GP8P5T411S	98,545
1452	승합	대우버스	FX116크루징애로우/고속버스	FX116-GP8P5T412S	100,974

연번	차종	제 작 사	차 명	형 식	기준가격
1453	승합	대우버스	FX116크루징애로우/고속버스	FX116-GP8P5T451S	96,517
1454	승합	대우버스	FX116크루징애로우/고속버스	FX116-GP8P5T452S	100,796
1455	승합	대우버스	FX116크루징애로우/고속버스	FX116-GP9P5S451S	99,472
1456	승합	대우버스	FX116크루징애로우/고속버스	FX116-GP9P5T451S	95,991
1457	승합	대우버스	FX116크루징애로우/고속버스	FX116-GPAM5T451S	115,310
1458	승합	대우버스	FX116크루징애로우/고속버스	FX116-GPAM5T452S	127,272
1459	승합	대우버스	FX116크루징애로우/고속버스	FX116-GPAP5S391S	86,363
1460	승합	대우버스	FX116크루징애로우/고속버스	FX116-GPAP5S401S	106,483
1461	승합	대우버스	FX116크루징애로우/고속버스	FX116-GPAP5S411S	104,909
1462	승합	대우버스	FX116크루징애로우/고속버스	FX116-GPAP5S412S	103,400
1463	승합	대우버스	FX116크루징애로우/고속버스	FX116-GPAP5S442S	103,490
1464	승합	대우버스	FX116크루징애로우/고속버스	FX116-GPAP5S451S	104,379
1465	승합	대우버스	FX116크루징애로우/고속버스	FX116-GPAP5S452S	99,117
1466	승합	대우버스	FX116크루징애로우/고속버스	FX116-GPAP5T401S	94,719
1467	승합	대우버스	FX116크루징애로우/고속버스	FX116-GPAR4S411S	109,090
1468	승합	대우버스	FX116크루징애로우/고속버스	FX116-GPAR4S412S	106,454
1469	승합	대우버스	FX116크루징애로우/고속버스	FX116-GPAR4S451S	101,363
1470	승합	대우버스	FX116크루징애로우/고속버스	FX116-GPAR4S452S	111,890
1471	승합	대우버스	FX116크루징애로우/고속버스	FX116-GPBM5T282S	135,005
1472	승합	대우버스	FX116크루징애로우/고속버스	FX116-GPBM5T412S	130,306
1473	승합	대우버스	FX116크루징애로우/고속버스	FX116-GPBM5T451S	133,605
1474	승합	대우버스	FX116크루징애로우/고속버스	FX116-GPBM5T452S	124,334
1475	승합	대우버스	FX116크루징애로우/고속버스	FX116-GPBP5S241S	152,636
1476	승합	대우버스	FX116크루징애로우/고속버스	FX116-GPBP5S281S	115,345
1477	승합	대우버스	FX116크루징애로우/고속버스	FX116-GPBP5S401S	108,954
1478	승합	대우버스	FX116크루징애로우/고속버스	FX116-GPBP5S451S	117,753
1479	승합	대우버스	FX116크루징애로우/고속버스	FX116-GPBP5S452S	107,027
1480	승합	대우버스	FX116크루징애로우/고속버스	FX116-GPBR4S241S	134,281
1481	승합	대우버스	FX116크루징애로우/고속버스	FX116-GPBR4S331S	134,292
1482	승합	대우버스	FX116크루징애로우/고속버스	FX116-GPBR4S371S	118,181
1483	승합	대우버스	FX116크루징애로우/고속버스	FX116-GPBR4S401S	107,982
1484	승합	대우버스	FX116크루징애로우/고속버스	FX116-GPBR4S411S	114,545
1485	승합	대우버스	FX116크루징애로우/고속버스	FX116-GPBR4S412S	109,856
1486	승합	대우버스	FX116크루징애로우/고속버스	FX116-GPBR4S441S	106,508
1487	승합	대우버스	FX116크루징애로우/고속버스	FX116-GPBR4S451S	105,357
1488	승합	대우버스	FX116크루징애로우/고속버스	FX116-GPBR4S452S	114,323
1489	승합	대우버스	FX116크루징애로우/고속버스	FX116-GPCM5T412S	129,900
1490	승합	대우버스	FX116크루징애로우/고속버스	FX116-GPCM5T451S	128,800
1491	승합	대우버스	FX116크루징애로우/고속버스	FX116-GPCM5T452S	128,900
1492	승합	대우버스	FX116크루징애로우/고속버스	FX116-GPCP5S451S	114,200
1493	승합	대우버스	FX116크루징애로우/고속버스	FX116-GPCP5S452S	111,400
1494	승합	대우버스	FX116크루징애로우/고속버스	FX116-GPCR4S401S	106,400
1495	승합	대우버스	FX116크루징애로우/고속버스	FX116-GPCR4S411S	115,200
1496	승합	대우버스	FX116크루징애로우/고속버스	FX116-GPCR4S451S	109,300
1497	승합	대우버스	FX116크루징애로우/고속버스	FX116-GPCR4S452S	116,800
1498	승합	대우버스	FX116크루징애로우/고속버스	FX116-GPDM5T412S	133,800
1499	승합	대우버스	FX116크루징애로우/고속버스	FX116-GPDM5T451S	143,490
1500	승합	대우버스	FX116크루징애로우/고속버스	FX116-GPDP5S451S	113,400
1501	승합	대우버스	FX116크루징애로우/고속버스	FX116-GPDP5S452S	115,540
1502	승합	대우버스	FX116크루징애로우/고속버스	FX116-GPDR4S411S	114,900
1503	승합	대우버스	FX116크루징애로우/고속버스	FX116-GPDR4S412S	118,997
1504	승합	대우버스	FX116크루징애로우/고속버스	FX116-GPDR4S442S	121,701
1505	승합	대우버스	FX116크루징애로우/고속버스	FX116-GPDR4S451S	117,627
1506	승합	대우버스	FX116크루징애로우/고속버스	FX116-GPDR4S452S	118,383
1507	승합	대우버스	FX116크루징애로우/고속버스	FX116-GPER4S411S	107,334
1508	승합	대우버스	FX116크루징애로우/고속버스	FX116-GPER4S451S	121,477

연번	차종	제 작 사	차 명	형 식	기준가격
1509	승합	대우버스	FX116크루징애로우/고속버스	FX116-GPER4S452S	122,642
1510	승합	대우버스	FX116크루징애로우/고속버스	FX116-GPFY9S491S	114,903
1511	승합	대우버스	FX116크루징애로우/고속버스	FX116-GPGY9S451S	121,367
1512	승합	대우버스	FX116크루징애로우/고속버스	FX116-GPGY9S452S	135,264
1513	승합	대우버스	FX116크루징애로우/고속버스	FX116-HEV401	121,390
1514	승합	대우버스	FX116크루징애로우/고속버스	FX116-PRBP5S331S	124,090
1515	승합	대우버스	FX116크루징애로우/고속버스	FX116-PRCR4S331S	144,500
1516	승합	대우버스	FX116크루징애로우/고속버스	GBD	140,000
1517	승합	대우버스	FX120크루징지스타/고급버스	FAD	126,409
1518	승합	대우버스	FX120크루징지스타/고급버스	FX120-GP8R4S271S	117,125
1519	승합	대우버스	FX120크루징지스타/고급버스	FX120-GP8R4S272S	110,363
1520	승합	대우버스	FX120크루징지스타/고급버스	FX120-GP8R4S402S	100,668
1521	승합	대우버스	FX120크루징지스타/고급버스	FX120-GP8R4S451S	116,684
1522	승합	대우버스	FX120크루징지스타/고급버스	FX120-GP8R4S452S	114,516
1523	승합	대우버스	FX120크루징지스타/고급버스	FX120-GP8R4T411S	113,727
1524	승합	대우버스	FX120크루징지스타/고급버스	FX120-GP8R7S271S	120,875
1525	승합	대우버스	FX120크루징지스타/고급버스	FX120-GP8R7S272S	123,090
1526	승합	대우버스	FX120크루징지스타/고급버스	FX120-GP8R7S281S	113,545
1527	승합	대우버스	FX120크루징지스타/고급버스	FX120-GP8R7S282S	108,773
1528	승합	대우버스	FX120크루징지스타/고급버스	FX120-GP8R7S402S	120,590
1529	승합	대우버스	FX120크루징지스타/고급버스	FX120-GP8R7S411S	113,147
1530	승합	대우버스	FX120크루징지스타/고급버스	FX120-GP8R7S412S	107,879
1531	승합	대우버스	FX120크루징지스타/고급버스	FX120-GP8R7S441S	126,056
1532	승합	대우버스	FX120크루징지스타/고급버스	FX120-GP8R7S442S	109,571
1533	승합	대우버스	FX120크루징지스타/고급버스	FX120-GP8R7S451S	115,164
1534	승합	대우버스	FX120크루징지스타/고급버스	FX120-GP8R7S452S	118,426
1535	승합	대우버스	FX120크루징지스타/고급버스	FX120-GP9R4S272S	115,909
1536	승합	대우버스	FX120크루징지스타/고급버스	FX120-GP9R7S282S	111,364
1537	승합	대우버스	FX120크루징지스타/고급버스	FX120-GP9R7S451S	116,364
1538	승합	대우버스	FX120크루징지스타/고급버스	FX120-GPAR4S281S	110,591
1539	승합	대우버스	FX120크루징지스타/고급버스	FX120-GPAR4S402S	105,878
1540	승합	대우버스	FX120크루징지스타/고급버스	FX120-GPAR7S271S	132,590
1541	승합	대우버스	FX120크루징지스타/고급버스	FX120-GPAR7S282S	111,364
1542	승합	대우버스	FX120크루징지스타/고급버스	FX120-GPAR7S411S	117,181
1543	승합	대우버스	FX120크루징지스타/고급버스	FX120-GPAR7S441S	126,634
1544	승합	대우버스	FX120크루징지스타/고급버스	FX120-GPAR7S442S	124,420
1545	승합	대우버스	FX120크루징지스타/고급버스	FX120-GPAR7S451S	125,815
1546	승합	대우버스	FX120크루징지스타/고급버스	FX120-GPAR7S452S	114,442
1547	승합	대우버스	FX120크루징지스타/고급버스	FX120-GPBR4S281S	121,530
1548	승합	대우버스	FX120크루징지스타/고급버스	FX120-GPBR4S402S	117,007
1549	승합	대우버스	FX120크루징지스타/고급버스	FX120-GPBR4S442S	123,183
1550	승합	대우버스	FX120크루징지스타/고급버스	FX120-GPBR4S451S	131,354
1551	승합	대우버스	FX120크루징지스타/고급버스	FX120-GPBR7S281S	127,772
1552	승합	대우버스	FX120크루징지스타/고급버스	FX120-GPBR7S312S	129,317
1553	승합	대우버스	FX120크루징지스타/고급버스	FX120-GPBR7S372S	131,545
1554	승합	대우버스	FX120크루징지스타/고급버스	FX120-GPBR7S402S	129,675
1555	승합	대우버스	FX120크루징지스타/고급버스	FX120-GPBR7S411S	123,727
1556	승합	대우버스	FX120크루징지스타/고급버스	FX120-GPBR7S412S	114,909
1557	승합	대우버스	FX120크루징지스타/고급버스	FX120-GPBR7S451S	124,272
1558	승합	대우버스	FX120크루징지스타/고급버스	FX120-GPBR7S452S	131,706
1559	승합	대우버스	FX120크루징지스타/고급버스	FX120-GPCM5T401S	149,947
1560	승합	대우버스	FX120크루징지스타/고급버스	FX120-GPCM5T452S	140,500
1561	승합	대우버스	FX120크루징지스타/고급버스	FX120-GPCR4S281S	119,200
1562	승합	대우버스	FX120크루징지스타/고급버스	FX120-GPCR4S402S	115,000
1563	승합	대우버스	FX120크루징지스타/고급버스	FX120-GPCR4S442S	115,400
1564	승합	대우버스	FX120크루징지스타/고급버스	FX120-GPCR7S281S	127,818

연번	차종	제 작 사	차 명	형 식	기준가격
1565	승합	대우버스	FX120크루징지스타/고급버스	FX120-GPCR7S411S	116,500
1566	승합	대우버스	FX120크루징지스타/고급버스	FX120-GPCR7S412S	114,909
1567	승합	대우버스	FX120크루징지스타/고급버스	FX120-GPCR7S442S	133,208
1568	승합	대우버스	FX120크루징지스타/고급버스	FX120-GPCR7S452S	126,500
1569	승합	대우버스	FX120크루징지스타/고급버스	FX120-GPDM5S442S	159,670
1570	승합	대우버스	FX120크루징지스타/고급버스	FX120-GPDM5S452S	151,795
1571	승합	대우버스	FX120크루징지스타/고급버스	FX120-GPDM5T282S	150,092
1572	승합	대우버스	FX120크루징지스타/고급버스	FX120-GPDM5T372S	151,100
1573	승합	대우버스	FX120크루징지스타/고급버스	FX120-GPDM5T442S	141,631
1574	승합	대우버스	FX120크루징지스타/고급버스	FX120-GPDM5T451S	141,849
1575	승합	대우버스	FX120크루징지스타/고급버스	FX120-GPDM5T452S	142,079
1576	승합	대우버스	FX120크루징지스타/고급버스	FX120-GPDR4S281S	121,239
1577	승합	대우버스	FX120크루징지스타/고급버스	FX120-GPDR4S451S	129,525
1578	승합	대우버스	FX120크루징지스타/고급버스	FX120-GPDR4S452S	117,048
1579	승합	대우버스	FX120크루징지스타/고급버스	FX120-GPDR7S312S	129,190
1580	승합	대우버스	FX120크루징지스타/고급버스	FX120-GPDR7S411S	116,406
1581	승합	대우버스	FX120크루징지스타/고급버스	FX120-GPDR7S412S	136,400
1582	승합	대우버스	FX120크루징지스타/고급버스	FX120-GPDR7S451S	124,589
1583	승합	대우버스	FX120크루징지스타/고급버스	FX120-GPDR7S452S	131,366
1584	승합	대우버스	FX120크루징지스타/고급버스	FX120-GPER4S281S	121,239
1585	승합	대우버스	FX120크루징지스타/고급버스	FX120-GPER4S452S	117,048
1586	승합	대우버스	FX120크루징지스타/고급버스	FX120-GPER7S411S	117,524
1587	승합	대우버스	FX120크루징지스타/고급버스	FX120-GPER7S412S	132,200
1588	승합	대우버스	FX120크루징지스타/고급버스	FX120-GPER7S451S	135,711
1589	승합	대우버스	FX120크루징지스타/고급버스	FX120-GPER7S452S	135,427
1590	승합	대우버스	FX120크루징지스타/고급버스	FX120-GPFY9S401S	129,985
1591	승합	대우버스	FX120크루징지스타/고급버스	FX120-GPFY9S452S	149,836
1592	승합	대우버스	FX120크루징지스타/고급버스	FX120-GPGY9S281S	134,745
1593	승합	대우버스	FX120크루징지스타/고급버스	FX120-GPGY9S401S	129,985
1594	승합	대우버스	FX120크루징지스타/고급버스	FX120-GPGY9S451S	141,198
1595	승합	대우버스	FX120크루징지스타/고급버스	FX120-GPGY9S452S	148,082
1596	승합	대우버스	FX212수퍼크루저/고급버스	FAD	141,773
1597	승합	대우버스	FX212수퍼크루저/고급버스	FX212-GP8R4S281S	116,551
1598	승합	대우버스	FX212수퍼크루저/고급버스	FX212-GP8R4T451S	115,454
1599	승합	대우버스	FX212수퍼크루저/고급버스	FX212-GP8R7C281S	145,423
1600	승합	대우버스	FX212수퍼크루저/고급버스	FX212-GP8R7C401S	144,581
1601	승합	대우버스	FX212수퍼크루저/고급버스	FX212-GP8R7C412L	152,729
1602	승합	대우버스	FX212수퍼크루저/고급버스	FX212-GP8R7C441S	147,072
1603	승합	대우버스	FX212수퍼크루저/고급버스	FX212-GP8R7C442S	149,539
1604	승합	대우버스	FX212수퍼크루저/고급버스	FX212-GP8R7C451S	141,834
1605	승합	대우버스	FX212수퍼크루저/고급버스	FX212-GP8R7C452S	138,878
1606	승합	대우버스	FX212수퍼크루저/고급버스	FX212-GP8R7S281S	139,245
1607	승합	대우버스	FX212수퍼크루저/고급버스	FX212-GP8R7S322L	143,163
1608	승합	대우버스	FX212수퍼크루저/고급버스	FX212-GP8R7S401S	133,990
1609	승합	대우버스	FX212수퍼크루저/고급버스	FX212-GP8R7S402L	144,827
1610	승합	대우버스	FX212수퍼크루저/고급버스	FX212-GP8R7S402S	136,736
1611	승합	대우버스	FX212수퍼크루저/고급버스	FX212-GP8R7S412S	134,455
1612	승합	대우버스	FX212수퍼크루저/고급버스	FX212-GP8R7S442S	137,795
1613	승합	대우버스	FX212수퍼크루저/고급버스	FX212-GP8R7S451S	132,846
1614	승합	대우버스	FX212수퍼크루저/고급버스	FX212-GP8R7S452S	135,076
1615	승합	대우버스	FX212수퍼크루저/고급버스	FX212-GP8Y3S401S	146,990
1616	승합	대우버스	FX212수퍼크루저/고급버스	FX212-GP9R7C452S	139,355
1617	승합	대우버스	FX212수퍼크루저/고급버스	FX212-GP9R7S402S	127,964
1618	승합	대우버스	FX212수퍼크루저/고급버스	FX212-GP9R7S452S	129,082
1619	승합	대우버스	FX212수퍼크루저/고급버스	FX212-GPAR4S281A	122,984
1620	승합	대우버스	FX212수퍼크루저/고급버스	FX212-GPAR7C272A	156,090

연번	차종	제 작 사	차 명	형 식	기준가격
1621	승합	대우버스	FX212수퍼크루저/고급버스	FX212-GPAR7C282B	164,481
1622	승합	대우버스	FX212수퍼크루저/고급버스	FX212-GPAR7C441A	156,600
1623	승합	대우버스	FX212수퍼크루저/고급버스	FX212-GPAR7C442A	150,654
1624	승합	대우버스	FX212수퍼크루저/고급버스	FX212-GPAR7C451A	150,063
1625	승합	대우버스	FX212수퍼크루저/고급버스	FX212-GPAR7C452A	152,231
1626	승합	대우버스	FX212수퍼크루저/고급버스	FX212-GPAR7S362A	141,349
1627	승합	대우버스	FX212수퍼크루저/고급버스	FX212-GPAR7S401A	143,100
1628	승합	대우버스	FX212수퍼크루저/고급버스	FX212-GPAR7S402A	134,209
1629	승합	대우버스	FX212수퍼크루저/고급버스	FX212-GPAR7S442A	144,363
1630	승합	대우버스	FX212수퍼크루저/고급버스	FX212-GPAR7S451A	140,299
1631	승합	대우버스	FX212수퍼크루저/고급버스	FX212-GPAR7S452A	140,161
1632	승합	대우버스	FX212수퍼크루저/고급버스	FX212-GPBR7C281S	164,954
1633	승합	대우버스	FX212수퍼크루저/고급버스	FX212-GPBR7C371S	154,672
1634	승합	대우버스	FX212수퍼크루저/고급버스	FX212-GPBR7C441S	165,745
1635	승합	대우버스	FX212수퍼크루저/고급버스	FX212-GPBR7C452S	162,259
1636	승합	대우버스	FX212수퍼크루저/고급버스	FX212-GPBR7S271S	151,892
1637	승합	대우버스	FX212수퍼크루저/고급버스	FX212-GPBR7S282S	130,909
1638	승합	대우버스	FX212수퍼크루저/고급버스	FX212-GPBR7S441S	141,109
1639	승합	대우버스	FX212수퍼크루저/고급버스	FX212-GPBR7S442S	149,272
1640	승합	대우버스	FX212수퍼크루저/고급버스	FX212-GPBR7S452S	138,792
1641	승합	대우버스	FX212수퍼크루저/고급버스	FX212-GPCR7S402S	141,708
1642	승합	대우버스	FX212수퍼크루저/고급버스	FX212-GPCR7S441S	147,018
1643	승합	대우버스	FX212수퍼크루저/고급버스	FX212-GPCR7S442S	149,951
1644	승합	대우버스	FX212수퍼크루저/고급버스	FX212-GPCR7S451S	142,972
1645	승합	대우버스	FX212수퍼크루저/고급버스	FX212-GPCR7S452S	144,400
1646	승합	대우버스	FX212수퍼크루저/고급버스	FX212-GPCT7S452S	143,800
1647	승합	대우버스	FX212수퍼크루저/고급버스	FX212-GPDR7S281S	132,672
1648	승합	대우버스	FX212수퍼크루저/고급버스	FX212-GPDR7S442S	155,202
1649	승합	대우버스	FX212수퍼크루저/고급버스	FX212-GPER7S281S	132,511
1650	승합	대우버스	FX212수퍼크루저/고급버스	FX212-GPFF1S281S	150,386
1651	승합	대우버스	FX212수퍼크루저/고급버스	FX212-GPGF1S281S	150,386
1652	승합	대우버스	레스타	LF060-GPEN2T241P	50,295
1653	승합	대우버스	레스타	LF060-GPFY6T141P	57,650
1654	승합	대우버스	레스타	LF060-GPGY6T241P	59,645
1655	승합	대우버스	레스타	LF070-GPFY6A141T	69,305
1656	승합	대우버스	레스타	LF070-GPGY6A141P	66,773
1657	승합	대우버스	레스타	LF070-GPGY6A241P	66,563
1658	승합	대우버스	레스타	LF070-GPGY6A281P	65,764
1659	승합	대우버스	레스타	LF070-GPGY6T111L	70,659
1660	승합	대우버스	레스타	LF070-GPGY6T241P	61,741
1661	승합	대우버스	레스타(LESTAR)	LF070-GPCY6T191P	54,800
1662	승합	대우버스	레스타(LESTAR)	LF070-GPCY6T241P	53,300
1663	승합	대우버스	레스타(LESTAR)	LF070-GPCY6T281P	51,100
1664	승합	대우버스	레스타(LESTAR)	LF070-GPDY6T191P	55,254
1665	승합	대우버스	레스타(LESTAR)	LF070-GPDY6T241P	53,209
1666	승합	대우버스	레스타(LESTAR)	LF070-GPDY6T281P	53,341
1667	승합	대우버스	레스타(LESTAR)	LF070-GPEY6T241P	54,041
1668	승합	대우버스	레스타(LESTAR)	LF070-SCDY6T381P	49,644
1669	승합	대우버스	레스타(LESTAR)	LF070-SCEY6T381P	48,636
1670	승합	대우버스	레스타(LESTAR)	LF070-VGDY6T141P	46,620
1671	승합	대우버스	레스타(LESTAR)	LF070-VGGY6T151P	54,130
1672	승합	대우버스	레스타-어린이운송차	LF060-SCFY6T331P	57,195
1673	승합	대우버스	레스타-어린이운송차	LF070-SCGY6A381P	61,218
1674	승합	대우버스	레스타-어린이운송차	LF070-SCGY6T164P	57,795
1675	승합	대우버스	레스타-어린이운송차	LF070-SCGY6T381P	57,309
1676	승합	대우버스	로알미디BS090DOC	EBA	78,624



연번	차종	제 작 사	차 명	형 식	기준가격
1677	승합	대우버스	로알미디BS090DOC	GBA	107,000
1678	승합	더블유캐러밴	더블유캐러밴캠핑트레일러	planetearthR	29,545
1679	승합	더블유캐러밴	더블유캐러밴캠핑트레일러	planetearthR120	28,850
1680	승합	더블유캐러밴	더블유캐러밴캠핑트레일러	planetmars	33,500
1681	승합	더블유캐러밴	더블유캐러밴캠핑트레일러	planetmini	31,364
1682	승합	더블유캐러밴	더블유캐러밴캠핑트레일러	planetminimake	27,273
1683	승합	더블유캐러밴	더블유캐러밴캠핑트레일러	planetminiplus	30,000
1684	승합	더블유캐러밴	더블유캐러밴캠핑트레일러	POLARIS	28,000
1685	승합	데크항공	데크항공폴딩캠핑트레일러	DECK-F1100	4,000
1686	승합	두레특장	두레캠핑트레일러	DR-173	5,000
1687	승합	두레특장	두레캠핑트레일러	DR-200	5,000
1688	승합	두레특장	두레캠핑트레일러	DRM202	12,000
1689	승합	두성특장차	두성D600M캠핑카	TQCJDH	73,500
1690	승합	두성특장차	두성R500캠핑카	R-500	57,273
1691	승합	두성특장차	두성R600캠핑카	DS-R 600-MO	47,000
1692	승합	두성특장차	두성R600캠핑카	R-600	77,273
1693	승합	두성특장차	두성개인용캠핑카라반C-300	C-300	8,182
1694	승합	두성특장차	두성모터카라반	DS-RED600	66,000
1695	승합	두성특장차	두성소방지휘차	DS-OCB5-KA	67,800
1696	승합	두성특장차	두성스포츠허캠핑카라반	DS-SPORT-510-LK	40,363
1697	승합	두성특장차	두성스포츠허캠핑카라반	DS-SPORT-400LK	21,021
1698	승합	두성특장차	두성스포츠허캠핑카라반	DS-SPORT-510	35,000
1699	승합	두성특장차	두성이동업무차	DS-RED450-BS	62,700
1700	승합	두성특장차	두성이동업무차	DS-RED450-MO	46,481
1701	승합	두성특장차	두성이동업무차	DS-RED500-MO	55,000
1702	승합	두성특장차	두성프리버드캠핑카	DS-FREEBIRD-460FFA	43,846
1703	승합	듀오탑	듀오캠핑트레일러	DUO-450	7,500
1704	승합	듀오탑	듀오캠핑트레일러	DUO-570	28,000
1705	승합	듀오탑	듀오캠핑트레일러	MIR-5S	9,000
1706	승합	듀오탑	듀오탑캠핑카	EDGE-V6	64,182
1707	승합	듀오탑	듀오탑캠핑트레일러	D-500	20,500
1708	승합	듀오탑	듀오탑캠핑트레일러	D-500S	20,000
1709	승합	듀오탑	듀오탑캠핑트레일러	D-550S(듀오탑550S)	26,500
1710	승합	듀오탑	듀오탑캠핑트레일러	D-590	32,500
1711	승합	듀오탑	듀오탑캠핑트레일러	dtx-550	23,182
1712	승합	듀오탑	듀오탑캠핑트레일러	DTX-550 2door(challenger)	22,727
1713	승합	듀오탑	듀오탑캠핑트레일러	DTX-CHALLENGER	25,400
1714	승합	듀오탑	듀오탑캠핑트레일러	DUO-550S	18,000
1715	승합	듀오탑	듀오탑캠핑트레일러	G-550	20,909
1716	승합	듀오탑	듀오탑캠핑트레일러	NEW D-550S	23,636
1717	승합	듀오탑	듀오탑캠핑트레일러	NEW DTX-1(550)	22,727
1718	승합	듀오탑	듀오탑캠핑트레일러	NEW-D550-S	26,500
1719	승합	드비앙	드비앙캠핑트레일러	CV0001	24,546
1720	승합	리온텍	리온텍경찰과학수사차	ROTM-4500	339,400
1721	승합	락희	락희LT400RC캠핑트레일러	RC	15,500
1722	승합	랜더스카라반	랜더스캠핑트레일러	400N	15,800
1723	승합	렉스온	렉스온캠핑트레일러	AMBER-450	9,000
1724	승합	렉스온	렉스온캠핑트레일러	HELI-450	9,000
1725	승합	렉스온	렉스온캠핑트레일러	HELI-490	15,000
1726	승합	렉스온	렉스온캠핑트레일러	MC-R240	5,000
1727	승합	렉스온	렉스온캠핑트레일러	REX-490	13,000
1728	승합	렉스온	렉스온캠핑트레일러	R-ONE400	9,000
1729	승합	렉스온	렉스온캠핑트레일러	R-ONE440	9,000
1730	승합	로드탑	로드탑폴딩캠핑트레일러	TS-600	13,000
1731	승합	마노	마노스타렉스밴	GSTA-11-B4N12	28,000
1732	승합	마노	마노스포니스밴	GSTA-11-B4N03	29,809

연번	차종	제 작 사	차 명	형 식	기준가격
1733	승합	마레	마레캠핑트레일러	MC290	8,863
1734	승합	마인트레일러	마인캠핑트레일러	GH3ZT	20,000
1735	승합	맥스리무진	맥스카니발리무진	YP11-DP	36,979
1736	승합	명성트레일러	MS캠핑트레일러	NADRI-430	1,500
1737	승합	미래에스엔티	미래이동검진차	MST-MCC-H38	179,009
1738	승합	미래캠핑카	미래락우드폴딩트레일러	MRC-POP UP 8	4,500
1739	승합	미래캠핑카	미래밥캣186캠핑트레일러	MRC-5600	9,000
1740	승합	미래캠핑카	미래밥캣캠핑트레일러	MRC-3000hy	2,500
1741	승합	미래캠핑카	미래스위프트캠핑트레일러	MRC-4800	6,000
1742	승합	미래캠핑카	미래어드벤처 4200	MRC-4200	5,500
1743	승합	미래캠핑카	미래캠핑트레일러	MRC-5200	8,181
1744	승합	미래캠핑카	미래편파인더캠핑트레일러	MRC-5500	5,300
1745	승합	미래테크	미래테크소방생활안전구조차	MR-F-LSRV-01	43,125
1746	승합	미래테크	미래테크소방현장지휘조사차	MR-F-SCSV-01	122,500
1747	승합	밴텍디엔씨	RACCOON POP(밴텍라쿤 팝4WD)	VAN002R-VTD	49,795
1748	승합	밴텍디엔씨	박썩스터디일반화물운송트레일러	D-100	3,500
1749	승합	밴텍디엔씨	밴텍R5인이동업무차	VAN1201P-VTD	47,000
1750	승합	밴텍디엔씨	밴텍V6인오토캠핑카	VAN1203P-VTD	40,500
1751	승합	밴텍디엔씨	밴텍네오7인오토캠핑카	VAN001P-VTD	45,200
1752	승합	밴텍디엔씨	밴텍네오7인오토캠핑카	VAN1202P-VTD	43,400
1753	승합	밴텍디엔씨	밴텍네오7인오토캠핑카	VAN601P-VTD	44,160
1754	승합	밴텍디엔씨	밴텍네오R7인오토캠핑카	VAN621P-VNP	38,623
1755	승합	밴텍디엔씨	밴텍라쿤P이동업무차	VAN83P-VTD	53,636
1756	승합	밴텍디엔씨	밴텍라쿤S이동업무차	VAN82S-VTD	55,000
1757	승합	밴텍디엔씨	밴텍라쿤리무진	VAN84L-VTD	39,000
1758	승합	밴텍디엔씨	밴텍라쿤팝4WD이동업무차	VAN161R-VTD	52,154
1759	승합	밴텍디엔씨	밴텍라쿤팝베이지리무진	VAN163R-VTD	40,500
1760	승합	밴텍디엔씨	밴텍라쿤팝이동업무차	VAN001R-VTD	47,432
1761	승합	밴텍디엔씨	밴텍라쿤팝이동업무차	VAN162R-VTD	49,336
1762	승합	밴텍디엔씨	밴텍리무진	VAN003S-VTD	75,351
1763	승합	밴텍디엔씨	밴텍프로모 이동업무차량	VAN0002P-VTD	45,545
1764	승합	밴텍디엔씨	밴텍라쿤S이동업무차	VAN164S-VTD	54,090
1765	승합	밴텍디엔씨	밴텍라쿤팝베이지리무진	VAN004R-VTD	39,451
1766	승합	부일	부일소방지휘차	BI-101COM-HST12	45,910
1767	승합	비에프엘	DELPHIN270	1EG1A001	14,455
1768	승합	새시대	새시대캠핑트레일러	SS-10-01	10,000
1769	승합	새한에어서펜션	새한스타렉스리무진	SH211-TQ11JAA-1L	38,950
1770	승합	선진정공	선진대형호송차량	SJMOJB-HDLSL4A	142,906
1771	승합	선진정공	선진중형호송차량	SJMOJB-HDGST2A	26,169
1772	승합	선진정공	선진중형호송차량	SJMOJB-HDHSU3A	92,969
1773	승합	성우모터스	성우그랜드스타렉스소방특수구급차(4WD)	SW-15AMB-009	96,655
1774	승합	성우모터스	성우그랜드스타렉스특수구급차(2WD)	SW-18AMB-004	51,819
1775	승합	성우모터스	성우그랜드스타렉스특수구급차(2WD)	SW-18AMB-104	46,091
1776	승합	성우모터스	성우그랜드스타렉스특수구급차(4WD)	SW-18AMB-005	45,455
1777	승합	성우모터스	성우소방지휘및화재조사차(4WD)	SW-17FE-001	53,800
1778	승합	성우모터스	성우썰타티소방특수구급차(2WD)	SW-17EUAMB-003	131,200
1779	승합	성우모터스	성우이동업무차(4WD)	SW-15CP-005	50,000
1780	승합	성우특장	그랜드스타렉스(GRAND STAREX)특수구급차(수동)	SW-10AMB-002	37,726
1781	승합	성우특장	그랜드스타렉스(GRAND STAREX)특수구급차(오토)	SW-07AMB-001	64,490
1782	승합	성우특장	그랜드스타렉스(GRAND STAREX)특수구급차(자동)	SW-12AMB-001	43,500
1783	승합	성우특장	성우 소방지휘 및 화재조사차	SW-09FE-001	42,463
1784	승합	성우특장	성우 소방지휘 및 화재조사차	SW-13FE-001	50,100
1785	승합	성우특장	성우그랜드스타렉스6인승소방특수구급차(2WD)	SW-16AMB-0085	76,702
1786	승합	성우특장	성우그랜드스타렉스6인승소방특수구급차(4WD)	SW-16AMB-0095	66,238
1787	승합	성우특장	성우그랜드스타렉스소방특수구급차(4WD)	SW-16AMB-0091	98,292
1788	승합	성우특장	성우그랜드스타렉스일반구급차	SW-15AMB-002	44,539

연번	차종	제 작 사	차 명	형 식	기준가격
1789	승합	성우특장	성우그랜드스타렉스특수구급차	SW-14AMB-001	40,909
1790	승합	성우특장	성우그랜드스타렉스특수구급차	SW-14AMB-004	49,116
1791	승합	성우특장	성우그랜드스타렉스특수구급차	SW-14AMB-007	68,120
1792	승합	성우특장	성우그랜드스타렉스특수구급차	SW-15AMB-001	43,546
1793	승합	성우특장	성우그랜드스타렉스특수구급차	SW-15AMB-004	71,567
1794	승합	성우특장	성우그랜드스타렉스특수구급차(2WD)	SW-16AMB-104	31,819
1795	승합	성우특장	성우그랜드스타렉스특수구급차(4WD)	SW-15AMB-0051	78,046
1796	승합	성우특장	성우그랜드스타렉스특수구급차(4WD)	SW-15AMB-007	92,264
1797	승합	성우특장	성우그랜드스타렉스화재조사차	SW-12FI-001	33,600
1798	승합	성우특장	성우소방지휘및화재조사차	SW-14FE-001	37,872
1799	승합	성우특장	성우소방지휘및화재조사차(4WD)	SW-16FE-005	59,300
1800	승합	성우특장	성우솔라티이동업무차	SW-17EUCP-001	67,121
1801	승합	성우특장	성우이동업무차	SW-13CP-001	42,300
1802	승합	성우특장	성우이동업무차(4WD)	SW-13CP-005	45,454
1803	승합	성진테크	성진비산먼지측정차량	SJ-DUST-HST15	59,965
1804	승합	성진테크	성진소방구조버스	SJ-RES-HCOUN11	85,454
1805	승합	성진테크	성진소방조사차	SJ-RES1-HST11	38,000
1806	승합	성진테크	성진소방조사차	SJ-RES1-HST15	52,424
1807	승합	성진테크	성진소방조사차	SJ-RES1-HST15-01	42,121
1808	승합	성진테크	성진소방지휘차	SJ-101GEN-H09	40,272
1809	승합	성진테크	성진소방지휘차	SJ-COM1-HST11	40,181
1810	승합	성진테크	성진소방지휘차	SJ-RES1-HST16-02	70,000
1811	승합	성진테크	성진소방화재조사차	SJ-RES1-HST16-01	53,977
1812	승합	성진테크	성진소방화재조사차	SJ-RES1-HST17-01	53,068
1813	승합	성진테크	성진소방화재지휘차	SJ-COM1-HST16-01	54,545
1814	승합	성진테크	성진소방화재지휘차	SJ-COM1-HST17-01	55,000
1815	승합	성진테크	성진소방화재지휘차	SJ-COM1-HST17-03	67,964
1816	승합	성진테크	성진중형소방구조버스	SJ-RES-CON16-03	122,727
1817	승합	성진테크	성진중형소방구조버스	SJ-TK_RES-HCOUN15	106,000
1818	승합	성진테크	성진중형소방구조버스	SJ-TK_RES-HCOUN16-03	106,000
1819	승합	성진테크	성진중형소방구조버스	SJ-US_RES-HCOUN15	179,545
1820	승합	성진테크	성진중형소방구조차	SJ-201SEN-HCOUN	47,727
1821	승합	성진테크	성진중형소방지휘차	SJ-13GEN-HCOUN16-01	117,355
1822	승합	성진테크	성진중형소방지휘차	SJ-13GEN-HCOUN17-01	128,181
1823	승합	성진테크	성진중형소방지휘차	SJ-13GEN-HCOUN17-02	129,764
1824	승합	성진테크	성진중형소방지휘차	SJ-201GEN-HCOUN	51,757
1825	승합	성진테크	성진특수구급차	SJ-G3500AM	160,000
1826	승합	성진테크	성진화재조사소방차	SJ-101REN-H08	43,000
1827	승합	성진하이텍	성진트롤리버스ACT	SJTROLI-ACT15	113,637
1828	승합	세렌디피티	세렌디피티캠핑트레일러	SP-400-2	3,600
1829	승합	세정캠핑카	세정CITYVAN캠핑카	SJV-6,0	48,500
1830	승합	세정캠핑카	세정EPOS-V캠핑카	SJC-5,7	58,500
1831	승합	세화자동차	세화리무진캠프	SH-TQ11JAA-1L	24,195
1832	승합	세화자동차	세화스타렉스리무진	SH-GS11LC-H11	40,452
1833	승합	솔로몬특장	솔로몬소방구조버스	SLM-HEC-CB01	130,455
1834	승합	스내일모터스	스내일 590 OS캠핑카	SN0007-003	40,000
1835	승합	스내일모터스	스내일590S 캠핑카	SN0007-001	30,000
1836	승합	스타라인인터내셔널	스타라인캠핑트레일러	SL0002	12,000
1837	승합	스타라인인터내셔널	스타라인캠핑트레일러	SL0003	17,430
1838	승합	스타라인인터내셔널	스타라인캠핑트레일러	SL0004	16,500
1839	승합	스타모빌	스타모빌캠핑트레일러	SM-CAMP1	5,000
1840	승합	스페이스	스페이스이동업무차	SPACE560-9W	68,361
1841	승합	승신	119생활안전차/2WD,루프캐리어	S2M-SRC2W-R	55,727
1842	승합	승신	120생활안전차/4WD,하이루프	S2M-SRC4W-H	59,091
1843	승합	승신	승신생활안전구조차	S2M-BS-SRC12	47,613
1844	승합	승신	승신생활안전구조차	S2M-SRC2W-RC	55,758

연번	차종	제 작 사	차 명	형 식	기준가격
1845	승합	승신	승신소방구조버스	S2M-MRB-HE18	110,000
1846	승합	승신	승신소방지휘차	S2M-FC-HG17	67,136
1847	승합	승신	승신중형소방지휘차	S2M-MFC-HE17	129,700
1848	승합	신광테크놀러지	신광도로측정차량	SKRM-2129	83,636
1849	승합	신광테크놀러지	신광소방구조차	SKFC-2251	113,030
1850	승합	신광테크놀러지	신광소방구조차	SKFC-2294	122,000
1851	승합	신광테크놀러지	신광소방구조차	SKSB-2249	88,091
1852	승합	신광테크놀러지	신광소방구조차	SKSB-2318	129,455
1853	승합	신광테크놀러지	신광소방구조차(25인승)	SKFC-2152	121,818
1854	승합	신광테크놀러지	신광소방지휘차	SKSB-2323	437,727
1855	승합	신광테크놀러지	신광소방지휘차(25인승)	SKSB-2151	129,091
1856	승합	신광테크놀러지	신광수인호송차	SKCE-2100	74,000
1857	승합	신광테크놀러지	신광수인호송차	SKCE-2120	21,590
1858	승합	신광테크놀러지	신광수인호송차	SKCE-2121	84,100
1859	승합	신광테크놀러지	신광수인호송차(12인승)	SKCE-2147	26,364
1860	승합	신광테크놀러지	신광수인호송차(34인승)	SKCE-2067	107,273
1861	승합	신광테크놀러지	신광수인호송차(45인승)	SKCE-2103	120,000
1862	승합	신광테크놀러지	신광이동도서관(34인승)	SKML-2088	139,091
1863	승합	신광테크놀러지	신광이동도서관차	SKMB-2325	96,181
1864	승합	신광테크놀러지	신광이동업무차	SKRM-2240	139,501
1865	승합	신광테크놀러지	신광이동진료차량	SKMM-2124	309,091
1866	승합	신한물산	신한물산캠핑트레일러	YAMABISI 380	25,000
1867	승합	쌍용	OM401LA트랜스타/버스	SB85	108,590
1868	승합	쌍용	OM401LA트랜스타/버스	SB85M	91,040
1869	승합	쌍용	OM401LA트랜스타/버스	SB88H	90,227
1870	승합	쌍용	로디우스	A11DD2-014	20,352
1871	승합	쌍용	로디우스	A11DD2-015	21,278
1872	승합	쌍용	로디우스	A11DD2-016	21,642
1873	승합	쌍용	로디우스	A11DD2-017D	22,121
1874	승합	쌍용	로디우스	A11DD2-017E	21,133
1875	승합	쌍용	로디우스	A11DD2-017S	25,158
1876	승합	쌍용	로디우스	A11DD2-018D	19,819
1877	승합	쌍용	로디우스	A11DD2-018E	20,535
1878	승합	쌍용	로디우스	A11DD2-018S	25,437
1879	승합	쌍용	로디우스	A11DD2-019	21,527
1880	승합	쌍용	로디우스	A11DD2-01A	21,147
1881	승합	쌍용	로디우스	A11DD2-01B	20,427
1882	승합	쌍용	로디우스	A11DD2-114	21,856
1883	승합	쌍용	로디우스	A11DD2-115	23,437
1884	승합	쌍용	로디우스	A11DD2-116	23,230
1885	승합	쌍용	로디우스	A11DD4-014	22,316
1886	승합	쌍용	로디우스	A11DD4-015	23,141
1887	승합	쌍용	로디우스	A11DD4-016	22,885
1888	승합	쌍용	로디우스	A11DD4-017D	24,098
1889	승합	쌍용	로디우스	A11DD4-017S	27,182
1890	승합	쌍용	로디우스	A11DD4-018D	24,284
1891	승합	쌍용	로디우스	A11DD4-018S	26,932
1892	승합	쌍용	로디우스	A11DD4-019	26,054
1893	승합	쌍용	로디우스	A11DD4-01A	24,469
1894	승합	쌍용	로디우스	A11DD4-01B	23,482
1895	승합	쌍용	로디우스	A11DD4-114	24,912
1896	승합	쌍용	로디우스	A11DD4-115	25,867
1897	승합	쌍용	로디우스	A11DD4-116	27,377
1898	승합	쌍용	로디우스	A11DF20A2-01C	27,542
1899	승합	쌍용	로디우스	A11DF20A4-01C	30,252
1900	승합	쌍용	로디우스	A11DS4-014	21,434

연번	차종	제 작 사	차 명	형 식	기준가격
1901	승합	쌍용	로디우스과학수사대	A5DD4-P1B	27,249
1902	승합	쌍용	쌍용고속관광버스	SB 85	49,090
1903	승합	쌍용	이스타나	IL14-103	15,444
1904	승합	쌍용	이스타나	IL15-003	14,487
1905	승합	쌍용	이스타나	IL15-103	15,139
1906	승합	쌍용	이스타나	IS12-003	12,511
1907	승합	쌍용	이스타나	IS12-1H3	13,292
1908	승합	쌍용	이스타나	L1-C1	12,354
1909	승합	쌍용	이스타나	L1-SC1	12,123
1910	승합	쌍용	이스타나	LC-AMD-7	26,202
1911	승합	쌍용	이스타나	SC-DMB-12	12,736
1912	승합	쌍용	코란도 투리스모	A11DL22A2-01H	25,800
1913	승합	쌍용	코란도 투리스모 사토	A11DL22A4C-01H	36,690
1914	승합	쌍용	코란도투리스모	A11DF20A2-01C	24,561
1915	승합	쌍용	코란도투리스모	A11DF20A2-01E	23,489
1916	승합	쌍용	코란도투리스모	A11DF20A4-01C	29,527
1917	승합	쌍용	코란도투리스모	A11DF20A4-01E	26,227
1918	승합	쌍용	코란도투리스모	A11DF20M2-01C	22,364
1919	승합	쌍용	코란도투리스모	A11DF20M2-01E	22,491
1920	승합	쌍용	코란도투리스모	A11DL22A2P-01G	22,602
1921	승합	쌍용	코란도투리스모	A11DL22A2P-01H	22,602
1922	승합	쌍용	코란도투리스모	A11DL22A2P-01I	23,072
1923	승합	쌍용	코란도투리스모	A11DL22A4-01G	32,036
1924	승합	쌍용	코란도투리스모	A11DL22A4-01H	30,836
1925	승합	쌍용	코란도투리스모	A11DL22A4-01I	27,064
1926	승합	쌍용	코란도투리스모사토	A11DF20A4C-00D	42,275
1927	승합	쌍용	코란도투리스모사토	A11DF20A4C-00E	40,988
1928	승합	쌍용	코란도투리스모사토	A11DL22A4C-01G	34,860
1929	승합	쌍용	코란도투리스모사토	A11DL22A4C-01H	32,976
1930	승합	씨맥스	씨맥스그랜드스타렉스리무진	TQBJBB	22,700
1931	승합	씨티보이이엔지	씨티캠핑트레일러	CT185B	18,000
1932	승합	아리아우든보트	아리아캠핑트레일러	AWS-1	3,000
1933	승합	아시아	AM715하이토픽/미니버스	AM715-A	10,064
1934	승합	아시아	AM735하이토픽/미니버스	AM735-POL	12,582
1935	승합	아시아	AM805콤비버스/도시형저상버스	AM805	14,313
1936	승합	아시아	AM815콤비버스/일반버스	AM815-C	14,826
1937	승합	아시아	AM818코스모스/마이크로버스	AM818	26,636
1938	승합	아시아	AM818코스모스/마이크로버스	AM818AW	31,890
1939	승합	아시아	AM818코스모스/마이크로버스	AM818AW-D	26,636
1940	승합	아시아	AM818코스모스/마이크로버스	AM818AW-DF	47,600
1941	승합	아시아	AM818코스모스/마이크로버스	AM818AW-I	59,361
1942	승합	아시아	AM818코스모스/마이크로버스	AM818W	26,636
1943	승합	아시아	AM828파워콤비/미니버스	AM825-A	18,390
1944	승합	아시아	AM828파워콤비/미니버스	AM825-B	15,863
1945	승합	아시아	AM828파워콤비/미니버스	AM825-CZ	15,863
1946	승합	아시아	AM828파워콤비/미니버스	AM825H-M	22,954
1947	승합	아시아	AM828파워콤비/미니버스	AM825-POL	18,800
1948	승합	아시아	AM927도시형버스	AM927-E	67,068
1949	승합	아시아	AM928고속버스	AM928AE	96,909
1950	승합	아시아	AM928고속버스	AM928-B	54,545
1951	승합	아시아	AM928고속버스	AM928-BE	26,840
1952	승합	아시아	AM928고속버스	AM928-DE	44,339
1953	승합	아시아	AM937일반버스	AM937-A	34,545
1954	승합	아시아	AM937일반버스	AM937-E	93,000
1955	승합	아시아	AM937일반버스	AM937-ER	92,920
1956	승합	아시아	AM938고속버스	AM938AT	134,640

연번	차종	제 작 사	차 명	형 식	기준가격
1957	승합	아시아	AM939고속버스	AM939EF	113,045
1958	승합	아우토반코리아	아우토반캠핑트레일러	AT-380	13,400
1959	승합	아이버스	아이버스스타렉스어린이보호차12	iBUS-STAREX12	22,637
1960	승합	아이버스	아이버스스타렉스어린이운송차15	iBUS-STAREX15	24,182
1961	승합	애드터치	애드터치과학수사차	ADTC-5MT	22,974
1962	승합	애드터치	애드터치과학수사차	ADTC-6MT	22,974
1963	승합	에디슨모터스	스마트(SMART)	EB601-CN	110,000
1964	승합	에버다임	에버다경철순찰차	TQCJBK	24,536
1965	승합	에스알	에스알 호송차	SR-34B	71,753
1966	승합	에스알	에스알호송차	SR-101	22,575
1967	승합	에스앤에스	에스앤에스이동은행차	HX452	427,273
1968	승합	에어벤	에어벤아지트캠핑트레일러	AGIT-CC204024	16,636
1969	승합	에어벤	에어벤캠핑트레일러	ACT203416CC	9,090
1970	승합	에어벤	에어벤캠핑트레일러	ACT203416P	9,090
1971	승합	에어벤	에어벤캠핑트레일러	ACT203418K	10,000
1972	승합	에어벤	에어벤캠핑트레일러	AVT203718	13,021
1973	승합	에어벤	에어벤캠핑트레일러	AVT204218E	13,898
1974	승합	에어벤	에어벤캠핑트레일러	C2034D	9,091
1975	승합	에어벤	에어벤캠핑트레일러	C2037A	10,909
1976	승합	에어벤	에어벤캠핑트레일러	C2037B	10,909
1977	승합	에어벤	에어벤캠핑트레일러	C2037C	10,909
1978	승합	에어벤	에어벤캠핑트레일러	C2037D	23,090
1979	승합	에어벤	에어벤캠핑트레일러	C2037G	10,909
1980	승합	에어벤	에어벤캠핑트레일러	C2055A	15,455
1981	승합	에어벤	에어벤캠핑트레일러	CA19BHS	27,000
1982	승합	엘티티	랜트리아-LINER캠핑트레일러	LTT-A-4740	13,454
1983	승합	엠스토리지	엠스토리지캠핑트레일러	390QD	3,000
1984	승합	엠에스텍	엠에스텍5G이동기지국	MST-5GSK	98,060
1985	승합	영일특장	영일경찰경비작전차	YI-290	23,670
1986	승합	영일특장	영일경찰작전차	YI-100	67,620
1987	승합	영일특장	영일경찰호송차	YI-200	67,409
1988	승합	영일특장	영일과학수사차	YI-312	24,469
1989	승합	영일특장	영일교통사고조사차	YI-311	24,469
1990	승합	영일특장	영일소방지휘차	YI-500	87,364
1991	승합	영일특장	영일소방현장지휘차	YI-500	61,636
1992	승합	영일특장	영일수인호송차	YI-300	100,300
1993	승합	영일특장	영일승합순찰차	YI-313	24,469
1994	승합	영일특장	영일이동의료서비스차량	YI-360	127,090
1995	승합	영일특장	영일호송차	YI-314	24,831
1996	승합	오딧세이	오딧캠핑트레일러	500H	5,300
1997	승합	오딧세이	오딧캠핑트레일러	600D	10,000
1998	승합	오딧세이	오딧캠핑트레일러	700D	13,000
1999	승합	오텍	오텍관광차	43P120WL-A	277,000
2000	승합	오텍	오텍그랜드스타렉스일반구급차	D4CB-5P32WL-AMC	29,131
2001	승합	오텍	오텍그랜드스타렉스일반구급차	D4CB-5P32WL-AME	31,220
2002	승합	오텍	오텍그랜드스타렉스일반구급차	D4CB-5P32WL-AMG	37,205
2003	승합	오텍	오텍그랜드스타렉스일반구급차	D4CB-6P32WL-AMC	29,136
2004	승합	오텍	오텍그랜드스타렉스일반구급차	D4CB-6P32WL-AME	33,700
2005	승합	오텍	오텍그랜드스타렉스일반구급차	D4CB-6P32WL-AMG	39,600
2006	승합	오텍	오텍그랜드스타렉스일반구급차	D4CB-7P32WL-AME	63,000
2007	승합	오텍	오텍그랜드스타렉스일반구급차	D4CB-7P32WL-AMT	48,160
2008	승합	오텍	오텍그랜드스타렉스장애우차	D4CB-7P32WL-HDP3	28,254
2009	승합	오텍	오텍그랜드스타렉스장애인차	D4CB-7P32WL-HDHA	39,000
2010	승합	오텍	오텍그랜드스타렉스장애인차	D4CB-7P32WL-HDHB	33,000
2011	승합	오텍	오텍그랜드스타렉스장애인차	D4CB-7P32WL-HDHC	39,086
2012	승합	오텍	오텍그랜드스타렉스장애인차	D4CB-7P32WL-HDHD	35,000

연번	차종	제 작 사	차 명	형 식	기준가격
2013	승합	오텍	오텍그랜드스타렉스장애인차	D4CB-7P32WL-HDLB	34,000
2014	승합	오텍	오텍그랜드스타렉스장애인차	D4CB-7P32WL-HDLD	37,960
2015	승합	오텍	오텍그랜드스타렉스장애인차	D4CB-7P32WL-HDS1	35,000
2016	승합	오텍	오텍그랜드스타렉스특수구급차	D4CB-5P32WL-AMB	42,300
2017	승합	오텍	오텍그랜드스타렉스특수구급차	D4CB-5P32WL-AMB1	41,000
2018	승합	오텍	오텍그랜드스타렉스특수구급차	D4CB-5P32WL-AMB2	26,000
2019	승합	오텍	오텍그랜드스타렉스특수구급차	D4CB-5P32WL-AMN1	50,414
2020	승합	오텍	오텍그랜드스타렉스특수구급차	D4CB-5P32WL-AMP	60,000
2021	승합	오텍	오텍그랜드스타렉스특수구급차	D4CB-6P32WL-AMJ	57,740
2022	승합	오텍	오텍그랜드스타렉스특수구급차	D4CB-6P32WL-AMJ2	73,281
2023	승합	오텍	오텍그랜드스타렉스특수구급차	D4CB-6P32WL-AMK	43,000
2024	승합	오텍	오텍그랜드스타렉스특수구급차	D4CB-6P32WL-AMN1	68,176
2025	승합	오텍	오텍그랜드스타렉스특수구급차	D4CB-6P32WL-AMN2	65,000
2026	승합	오텍	오텍그랜드스타렉스특수구급차	D4CB-6P32WL-AMP	58,000
2027	승합	오텍	오텍그랜드카니발장애인차	D4HB-6P30WL-HC	39,000
2028	승합	오텍	오텍그랜드카니발장애인차	D4HB-6P30WL-HC2	39,000
2029	승합	오텍	오텍솔라티소방지휘차	D4CB-10P36WL-FCC	115,205
2030	승합	오텍	오텍솔라티특수구급차	D4CB-5P36WL-AMB	97,970
2031	승합	오텍	오텍솔라티특수구급차	D4CB-5P36WL-AMC	149,400
2032	승합	오텍	오텍솔라티특수구급차	D4CB-5P36WL-AME	105,310
2033	승합	오텍	오텍이동업무차	D4CB-6P32WL-SBPB	47,000
2034	승합	오텍	오텍이동업무차	D4CB-7P32WL-SBPB	48,000
2035	승합	오텍	오텍이동업무차	D4HB-6P30WL-CBPA	50,000
2036	승합	오텍	오텍이동업무차	D4HB-8P30WL-CBPA	49,498
2037	승합	오텍	오텍카니발장애인차	D4HB-5P30WL-HDLB	38,821
2038	승합	오텍	오텍카니발장애인차	D4HB-6P30WL-HYA	35,156
2039	승합	오텍	오텍카니발장애인차	D4HB-6P30WL-HYB	36,981
2040	승합	오텍	오텍파라메디 특수구급차	J3-6P26WS-AMBE4	55,000
2041	승합	오텍	오텍파라메디 특수구급차	J3-6P26WS-AMBE5	55,000
2042	승합	오텍	오텍파라메디 특수구급차	J3-6P26WS-AMBE6	63,000
2043	승합	오토캠프카라반	오토캠프카라반토리빅캠핑트레일러	TP0001	11,900
2044	승합	외폴	외폴소방지휘차	WP-COM	65,930
2045	승합	외폴	외폴소방지휘차	WP-COM-5	66,067
2046	승합	외폴	외폴트롤리버스	WP-BS106	163,636
2047	승합	외폴	외폴호송차	WP-ES12	33,166
2048	승합	외폴	외폴호송차	WP-GR12	26,020
2049	승합	외폴	외폴호송차	WP-HCS21	57,285
2050	승합	우신테크	우신 경찰작전차	WS-ECC2000	46,653
2051	승합	우신테크	우신 경찰지휘차	WS-ECC4000	86,290
2052	승합	우신테크	우신 유치인호송차	WS-ECC1000	47,000
2053	승합	우신특장	우신경찰지휘차	WS-ECC3000	54,964
2054	승합	우진산전오창공장	아폴로(Apollo)2000굴절버스	WJBT-19CTDH	1,423,500
2055	승합	위더스지	위더스지 일반구급차	WITHUS-AN100	23,670
2056	승합	이산알브이	이산캠핑트레일러	CQ1	14,000
2057	승합	이산알브이인터내셔널	스타라인캠핑트레일러	SL0001	12,800
2058	승합	이에이치엘씨	이에이치엘씨캠핑트레일러	BLUEVAN-A2	20,228
2059	승합	이에이치엘씨	이에이치엘씨캠핑트레일러	BLUEVAN-P2	19,958
2060	승합	이에이치엘씨	이에이치엘씨캠핑트레일러	V1	17,505
2061	승합	이에이치엘씨	이에이치엘씨캠핑트레일러	V5	13,515
2062	승합	이에이치엘씨	이에이치엘씨캠핑트레일러	V6	16,273
2063	승합	이엘티티	이엘티티캠핑트레일러	ELTT-A-4740	13,454
2064	승합	이지무브	이지무브슬로프장애인차	EM-C4P-KCS2	35,045
2065	승합	이지무브	이지무브슬로프장애인차	EM-C4P-KCS22	35,045
2066	승합	이텍산업	이텍일반구급차	RTFA-EMG	33,091
2067	승합	자동차시대캠핑카	자동차시대ACE이동업무차	ACE501R	72,728

연번	차종	제 작 사	차 명	형 식	기준가격
2068	승합	자동차시대캠핑카	자동차시대ACE캠핑카	COMAD501F2	72,727
2069	승합	자일대우버스	BC211M	BC211M-CGGM4T441W	170,907
2070	승합	자일대우버스	BC211M	BC211M-CGGM4T511F	164,907
2071	승합	자일대우버스	BC211M	BC211M-CGGY8T521F	131,149
2072	승합	자일대우버스	BC211M	BC211M-CGHC2T441F	134,945
2073	승합	자일대우버스	BC211M	BC211M-CGHM4S391F	167,467
2074	승합	자일대우버스	BC211M	BC211M-GPHC2S281F	155,587
2075	승합	자일대우버스	BC211M로알하이시티/ 시내저상/도시형버스	BC211M-CGEP3T381S	111,002
2076	승합	자일대우버스	BH090	BH090-GPFY7T191P	110,227
2077	승합	자일대우버스	BH090	BH090-GPFY7T192P	111,345
2078	승합	자일대우버스	BH090	BH090-GPFY7T222P	109,709
2079	승합	자일대우버스	BH090	BH090-GPFY7T292P	104,480
2080	승합	자일대우버스	BH090	BH090-GPGY7T191P	108,929
2081	승합	자일대우버스	BH090	BH090-GPGY7T191W	108,810
2082	승합	자일대우버스	BH090	BH090-GPGY7T192P	108,401
2083	승합	자일대우버스	BH090	BH090-GPGY7T291P	104,220
2084	승합	자일대우버스	BH090	BH090-GPGY7T331P	100,938
2085	승합	자일대우버스	BH090	BH090-GPGY7T331W	102,938
2086	승합	자일대우버스	BH090	BH090-GPGY7T332P	105,513
2087	승합	자일대우버스	BH090	BH090-GPGY7T332W	104,610
2088	승합	자일대우버스	BH090	BH090-GPHC1T191PC	107,763
2089	승합	자일대우버스	BH090	BH090-GPHC1T192PC	109,389
2090	승합	자일대우버스	BH090	BH090-GPHC1T291PA	103,472
2091	승합	자일대우버스	BH090	BH090-GPHC1T291PC	99,940
2092	승합	자일대우버스	BH090	BH090-GPHC1T331PC	107,839
2093	승합	자일대우버스	BH090	BH090-GPHC1T332PC	102,256
2094	승합	자일대우버스	BH090	BH090-GPHY7T191P	110,720
2095	승합	자일대우버스	BH090	BH090-GPHY7T221P	106,486
2096	승합	자일대우버스	BH090	BH090-GPHY7T291P	104,220
2097	승합	자일대우버스	BH090	BH090-GPHY7T331P	102,347
2098	승합	자일대우버스	BH090	BH090-GPJC1T161P	111,367
2099	승합	자일대우버스	BH090	BH090-GPJC1T191P	109,059
2100	승합	자일대우버스	BH090	BH090-GPJC1T221P	112,017
2101	승합	자일대우버스	BH090	BH090-GPJC1T281P	108,632
2102	승합	자일대우버스	BH090	BH090-GPJC1T291P	105,626
2103	승합	자일대우버스	BH090	BH090-GPJC1T331P	103,343
2104	승합	자일대우버스	BH090	BH090-GPJC1T332P	99,473
2105	승합	자일대우버스	BH090로알스타/중형버스	BH090-GPEP2T291P	94,887
2106	승합	자일대우버스	BH090로알스타/중형버스	BH090-GPEW2T292P	95,017
2107	승합	자일대우버스	BH090로알스타/중형버스	BH090-GPEW2T331P	88,968
2108	승합	자일대우버스	BH090로알스타/중형버스	BH090-GPFY7T291P	102,617
2109	승합	자일대우버스	BH090로알스타/중형버스	BH090-GPFY7T331P	100,622
2110	승합	자일대우버스	BS090	BS090-CSFL4T291S	107,392
2111	승합	자일대우버스	BS090	BS090-CSFY7T291S	90,818
2112	승합	자일대우버스	BS090	BS090-CSGY7T201S	93,209
2113	승합	자일대우버스	BS090	BS090-CSGY7T291S	89,480
2114	승합	자일대우버스	BS090	BS090-CSHA2T201S	88,102
2115	승합	자일대우버스	BS090	BS090-CSHA2T241S	79,542
2116	승합	자일대우버스	BS090	BS090-CSHA2T241SW	88,818
2117	승합	자일대우버스	BS090	BS090-CSHA2T281S	88,909
2118	승합	자일대우버스	BS090	BS090-CSHC1T201S	89,151
2119	승합	자일대우버스	BS090	BS090-CSHC1T241S	91,078
2120	승합	자일대우버스	BS090	BS090-CSHC1T241SC	91,829
2121	승합	자일대우버스	BS090	BS090-CSHC1T291S	89,702
2122	승합	자일대우버스	BS090	BS090-CSHL4T201S	111,889
2123	승합	자일대우버스	BS090	BS090-CSHL4T241P	100,036



연번	차종	제 작 사	차 명	형 식	기준가격
2124	승합	자일대우버스	BS090	BS090-CSHL4T241S	108,395
2125	승합	자일대우버스	BS090	BS090-CSHY7T201S	90,324
2126	승합	자일대우버스	BS090	BS090-CSHY7T241S	90,648
2127	승합	자일대우버스	BS090	BS090-CSJA2T201S	88,664
2128	승합	자일대우버스	BS090	BS090-CSJA2T241P	81,587
2129	승합	자일대우버스	BS090	BS090-CSJA2T241S	89,654
2130	승합	자일대우버스	BS090	BS090-CSJA2T281S	89,647
2131	승합	자일대우버스	BS090	BS090-CSJA2T291S	89,045
2132	승합	자일대우버스	BS090	BS090-CSJC1T201S	91,845
2133	승합	자일대우버스	BS090	BS090-CSJC1T241S	91,794
2134	승합	자일대우버스	BS090	BS090-CSJL4T201S	108,389
2135	승합	자일대우버스	BS090	BS090-CSJL4T241P	100,063
2136	승합	자일대우버스	BS090	BS090-CSJL4T241S	109,839
2137	승합	자일대우버스	BS090	BS090-GPHC1T331S	95,163
2138	승합	자일대우버스	BS090	BS090-GPJA2T331S	92,646
2139	승합	자일대우버스	BS090	BS090-GPJC1T331S	96,020
2140	승합	자일대우버스	BS090	BS090-GPJC1T332S	99,337
2141	승합	자일대우버스	BS090	BS090-SCHC1T643S	98,068
2142	승합	자일대우버스	BS090로알미디/시내버스	BS090-CS7P1T241S	57,658
2143	승합	자일대우버스	BS090로알미디/시내버스	BS090-CS8P1T201S	57,221
2144	승합	자일대우버스	BS090로알미디/시내버스	BS090-CS9L3T281S	85,289
2145	승합	자일대우버스	BS090로알미디/시내버스	BS090-CS9W1T281S	59,015
2146	승합	자일대우버스	BS090로알미디/시내버스	BS090-CSDL3T201SN	97,091
2147	승합	자일대우버스	BS090로알미디/시내버스	BS090-CSDL3T241SN	95,464
2148	승합	자일대우버스	BS090로알미디/시내버스	BS090-CSEL4T201S	104,265
2149	승합	자일대우버스	BS090로알미디/시내버스	BS090-CSEL4T241S	105,500
2150	승합	자일대우버스	BS090로알미디/시내버스	BS090-CSEW2T291S	75,542
2151	승합	자일대우버스	BS090로알미디/시내버스	BS090-CSFL4T201S	107,112
2152	승합	자일대우버스	BS090로알미디/시내버스	BS090-CSFL4T241S	107,303
2153	승합	자일대우버스	BS090로알미디/시내버스	BS090-CSFW2T201S	74,678
2154	승합	자일대우버스	BS090로알미디/시내버스	BS090-CSFW2T241S	78,471
2155	승합	자일대우버스	BS090로알미디/시내버스	BS090-CSFY7T201S	88,555
2156	승합	자일대우버스	BS090로알미디/시내버스	BS090-CSFY7T241S	88,521
2157	승합	자일대우버스	BS090로알미디/시내버스	BS090-CSGL4T201S	111,889
2158	승합	자일대우버스	BS090로알미디/시내버스	BS090-CSGL4T241S	113,251
2159	승합	자일대우버스	BS090로알미디/시내버스	BS090-CSGY7T241P	81,996
2160	승합	자일대우버스	BS090로알미디/시내버스	BS090-CSGY7T241S	88,618
2161	승합	자일대우버스	BS090로알미디/시내버스	BS090-GPFY7T331S	93,182
2162	승합	자일대우버스	BS090로알미디/시내버스	BS090-GPGY7T331S	94,618
2163	승합	자일대우버스	BS090로알미디/시내버스	BS090-SCEW2T643S	79,252
2164	승합	자일대우버스	BS090로알미디/어린이운송버스	BS090-SCEW2T623S	85,925
2165	승합	자일대우버스	BS090로알미디/어린이운송차	BS090-SCFY7T643S	95,473
2166	승합	자일대우버스	BS090로알미디/어린이운송차	BS090-SCGY7T623S	96,044
2167	승합	자일대우버스	BS090-어린이운송차	BS090-SCFY7T623S	95,770
2168	승합	자일대우버스	BS090-어린이운송차	BS090-SCGY7T313S	95,590
2169	승합	자일대우버스	BS090-어린이운송차	BS090-SCGY7T643S	94,063
2170	승합	자일대우버스	BS090-어린이운송차	BS090-SCHA2T313S	90,864
2171	승합	자일대우버스	BS090-어린이운송차	BS090-SCHC1T313S	95,290
2172	승합	자일대우버스	BS090-어린이운송차	BS090-SCHC1T643W	98,344
2173	승합	자일대우버스	BS090-어린이운송차	BS090-SCJA2T313S	95,527
2174	승합	자일대우버스	BS090-어린이운송차	BS090-SCJA2T643S	97,319
2175	승합	자일대우버스	BS090-어린이운송차	BS090-SCJC1T313S	92,609
2176	승합	자일대우버스	BS090-어린이운송차	BS090-SCJC1T523S	94,873
2177	승합	자일대우버스	BS090-어린이운송차	BS090-SCJC1T643S	96,918
2178	승합	자일대우버스	BS106	BS106-CGM4T541S	118,038
2179	승합	자일대우버스	BS106	BS106-CGM4T611S	121,377

연번	차종	제 작 사	차 명	형 식	기준가격
2180	승합	자일대우버스	BS106	BS106-CGGY8A651S	104,160
2181	승합	자일대우버스	BS106	BS106-CGGY8T481W	86,206
2182	승합	자일대우버스	BS106	BS106-CGHB2S441S	97,727
2183	승합	자일대우버스	BS106	BS106-CGHB2S601S	95,090
2184	승합	자일대우버스	BS106	BS106-CGHC2A571R	106,788
2185	승합	자일대우버스	BS106	BS106-CGHC2A601R	107,342
2186	승합	자일대우버스	BS106	BS106-CGHC2S571S	97,000
2187	승합	자일대우버스	BS106	BS106-CGHC2S601S	98,119
2188	승합	자일대우버스	BS106	BS106-CGHC2T571S	95,591
2189	승합	자일대우버스	BS106	BS106-CGHC2T601S	90,901
2190	승합	자일대우버스	BS106	BS106-CGHM4A461R	130,073
2191	승합	자일대우버스	BS106	BS106-CGHM4S441S	115,223
2192	승합	자일대우버스	BS106	BS106-CGHM4S451S	122,700
2193	승합	자일대우버스	BS106	BS106-CGHM4S461S	124,038
2194	승합	자일대우버스	BS106	BS106-CGHM4S491S	122,594
2195	승합	자일대우버스	BS106	BS106-CGHM4T441S	109,813
2196	승합	자일대우버스	BS106	BS106-CGHM4T461S	114,936
2197	승합	자일대우버스	BS106	BS106-CGHY8T571S	94,785
2198	승합	자일대우버스	BS106	BS106-CGHY8T601S	96,187
2199	승합	자일대우버스	BS106	BS106-CGJB2A441R	107,587
2200	승합	자일대우버스	BS106	BS106-CGJB2S431S	89,915
2201	승합	자일대우버스	BS106	BS106-CGJB2S441S	99,042
2202	승합	자일대우버스	BS106	BS106-CGJB2S571S	95,573
2203	승합	자일대우버스	BS106	BS106-CGJB2S601S	95,273
2204	승합	자일대우버스	BS106	BS106-CGJC2A571R	106,788
2205	승합	자일대우버스	BS106	BS106-CGJC2S571S	101,264
2206	승합	자일대우버스	BS106	BS106-CGJM4S441S	114,060
2207	승합	자일대우버스	BS106	BS106-CGJM4S451S	120,250
2208	승합	자일대우버스	BS106	BS106-CGJM4S461S	122,808
2209	승합	자일대우버스	BS106	BS106-CGJM4S491S	127,448
2210	승합	자일대우버스	BS106	BS106-CSFM4T381S	119,600
2211	승합	자일대우버스	BS106	BS106-CSGY8T321S	96,895
2212	승합	자일대우버스	BS106	BS106-CSGY8T321W	98,713
2213	승합	자일대우버스	BS106	BS106-CSGY8T341S	94,112
2214	승합	자일대우버스	BS106	BS106-CSHC2S321S	98,818
2215	승합	자일대우버스	BS106	BS106-CSHC2S341S	101,460
2216	승합	자일대우버스	BS106	BS106-CSHC2T321S	93,649
2217	승합	자일대우버스	BS106	BS106-CSHM4S321S	126,285
2218	승합	자일대우버스	BS106	BS106-CSHM4T341S	120,800
2219	승합	자일대우버스	BS106	BS106-CSJB2S321S	100,123
2220	승합	자일대우버스	BS106	BS106-CSJC2S321S	104,741
2221	승합	자일대우버스	BS106	BS106-CSJM4S341S	130,264
2222	승합	자일대우버스	BS106	BS106-GPFY8T452S	48,140
2223	승합	자일대우버스	BS106	BS106-GPGY8A451S	109,402
2224	승합	자일대우버스	BS106	BS106-GPHC2A411R	129,802
2225	승합	자일대우버스	BS106	BS106-GPHC2S451S	102,095
2226	승합	자일대우버스	BS106	BS106-GPHC2T411S	95,034
2227	승합	자일대우버스	BS106	BS106-GPHC2T451S	94,236
2228	승합	자일대우버스	BS106	BS106-GPHY8T451S	94,181
2229	승합	자일대우버스	BS106	BS106-GPJB2S451S	100,467
2230	승합	자일대우버스	BS106	BS106-GPJB2T411S	97,278
2231	승합	자일대우버스	BS106	BS106-GPJC2S411S	100,437
2232	승합	자일대우버스	BS106	BS106-GPJC2S451S	102,255
2233	승합	자일대우버스	BS106	BS106-GPJC2T451S	97,812
2234	승합	자일대우버스	BS106	BS106-SAGY8A411S	128,685
2235	승합	자일대우버스	BS106시내버스	BS106-CG7P3T511S	63,162

연번	차종	제 작 사	차 명	형 식	기준가격
2236	승합	자일대우버스	BS106시내버스	BS106-CG8M3A551F	106,331
2237	승합	자일대우버스	BS106시내버스	BS106-CG8P3T511S	63,344
2238	승합	자일대우버스	BS106시내버스	BS106-CG9M3A551F	109,388
2239	승합	자일대우버스	BS106시내버스	BS106-CG9M3T511T	97,101
2240	승합	자일대우버스	BS106시내버스	BS106-CG9P1T571S	64,603
2241	승합	자일대우버스	BS106시내버스	BS106-CG9P1T681S	66,364
2242	승합	자일대우버스	BS106시내버스	BS106-CG9P3T511S	67,435
2243	승합	자일대우버스	BS106시내버스	BS106-CG9P3T571S	67,973
2244	승합	자일대우버스	BS106시내버스	BS106-CGEM4T471S	109,618
2245	승합	자일대우버스	BS106시내버스	BS106-CGEM4T571S	117,216
2246	승합	자일대우버스	BS106시내버스	BS106-CGEM4T611S	117,486
2247	승합	자일대우버스	BS106시내버스	BS106-CGEP3T471S	79,138
2248	승합	자일대우버스	BS106시내버스	BS106-CGEP3T651S	75,675
2249	승합	자일대우버스	BS106시내버스	BS106-CGFM4T471S	109,712
2250	승합	자일대우버스	BS106시내버스	BS106-CGFM4T561S	115,770
2251	승합	자일대우버스	BS106시내버스	BS106-CGFM4T571S	109,639
2252	승합	자일대우버스	BS106시내버스	BS106-CGFM4T611S	115,266
2253	승합	자일대우버스	BS106시내버스	BS106-CGFP3T481S	72,679
2254	승합	자일대우버스	BS106시내버스	BS106-CGFP3T571S	74,363
2255	승합	자일대우버스	BS106시내버스	BS106-CGFY8T471S	89,091
2256	승합	자일대우버스	BS106시내버스	BS106-CGFY8T481S	84,692
2257	승합	자일대우버스	BS106시내버스	BS106-CGFY8T571S	88,896
2258	승합	자일대우버스	BS106시내버스	BS106-CGFY8T651S	88,545
2259	승합	자일대우버스	BS106시내버스	BS106-CGGM4T471S	108,623
2260	승합	자일대우버스	BS106시내버스	BS106-CGGM4T571S	113,946
2261	승합	자일대우버스	BS106시내버스	BS106-CGGY8T481S	84,979
2262	승합	자일대우버스	BS106시내버스	BS106-CGGY8T571S	88,729
2263	승합	자일대우버스	BS106시내버스	BS106-CGGY8T651S	94,134
2264	승합	자일대우버스	BS106시내버스	BS106-CL9P3T541S	69,982
2265	승합	자일대우버스	BS106시내버스	BS106-CS7M3T361S	88,938
2266	승합	자일대우버스	BS106시내버스	BS106-CS7P3T391S	63,482
2267	승합	자일대우버스	BS106시내버스	BS106-CS8P3T391S	62,724
2268	승합	자일대우버스	BS106시내버스	BS106-CS9M3T341S	91,919
2269	승합	자일대우버스	BS106시내버스	BS106-CS9P1T391S	67,586
2270	승합	자일대우버스	BS106시내버스	BS106-CSEM4T381S	117,193
2271	승합	자일대우버스	BS106시내버스	BS106-CSEP3T381S	81,198
2272	승합	자일대우버스	BS106시내버스	BS106-CSFY8T321S	89,099
2273	승합	자일대우버스	BS106시내버스	BS106-CSFY8T341S	94,029
2274	승합	자일대우버스	BS106시내버스	BS106-GPEP3T411S	81,569
2275	승합	자일대우버스	BS106시내버스	BS106-GPFY8T411S	94,000
2276	승합	자일대우버스	BS106시내버스	BS106-GPFY8T451S	95,880
2277	승합	자일대우버스	BS106시내버스	BS106-GPGY8T411S	95,658
2278	승합	자일대우버스	BS106시내버스	BS106-GPGY8T451S	94,318
2279	승합	자일대우버스	BS106시내버스	BS106-PR9P3T331S	88,000
2280	승합	자일대우버스	BS110CN	BS110-CLJC2A451W	190,182
2281	승합	자일대우버스	BS110CN	BS110-CLJM4A451W	199,317
2282	승합	자일대우버스	BS110CN	BS110CN-CLGY8A451G	189,020
2283	승합	자일대우버스	BS110CN	BS110CN-CLGY8A451W	185,141
2284	승합	자일대우버스	BS110CN	BS110CN-CLHC2A451G	189,020
2285	승합	자일대우버스	BS110CN	BS110CN-CLHC2A451W	188,821
2286	승합	자일대우버스	BS110CN	BS110CN-CLHM4A451G	198,234
2287	승합	자일대우버스	BS110CN	BS110CN-CLHM4A451GC	209,577
2288	승합	자일대우버스	BS110CN	BS110CN-CLHY8A451G	184,275
2289	승합	자일대우버스	BS110CN	BS110CN-CLJM4A451WC	209,581
2290	승합	자일대우버스	BS110CN	BS110CN-HMHM4A151G	212,459
2291	승합	자일대우버스	BS110CN	BS110-OLEV301	322,727

연번	차종	제 작 사	차 명	형 식	기준가격
2292	승합	자일대우버스	BS110CN초저상/도시형버스	BS110CN-CL9P3A401F	164,364
2293	승합	자일대우버스	BS110CN초저상/도시형버스	BS110CN-CLEM4A451G	200,788
2294	승합	자일대우버스	BS110CN초저상/도시형버스	BS110CN-CLFM4A451G	200,861
2295	승합	자일대우버스	BS110CN초저상/도시형버스	BS110CN-CLGM4A451G	209,581
2296	승합	자일대우버스	BX212	BX212-GPFF1S252L	187,707
2297	승합	자일대우버스	BX212	BX212-GPFF1S272L	185,316
2298	승합	자일대우버스	BX212	BX212-GPFF1S412L	175,789
2299	승합	자일대우버스	BX212	BX212-GPGF1S271S	179,445
2300	승합	자일대우버스	BX212	BX212-GPGF1S272L	180,500
2301	승합	자일대우버스	BX212	BX212-GPGF1S281S	180,034
2302	승합	자일대우버스	BX212	BX212-GPGF1S411S	170,654
2303	승합	자일대우버스	BX212	BX212-GPGF1S412L	175,392
2304	승합	자일대우버스	BX212	BX212-GPGF1S442W	176,138
2305	승합	자일대우버스	BX212	BX212-GPHF2S282N	185,527
2306	승합	자일대우버스	BX212	BX212-GPHF2S402L	180,107
2307	승합	자일대우버스	BX212	BX212-GPHF2S402N	179,081
2308	승합	자일대우버스	BX212	BX212-GPHF2S411N	177,607
2309	승합	자일대우버스	BX212	BX212-GPHF2S412N	179,580
2310	승합	자일대우버스	BX212	BX212-GPHF2S441N	176,798
2311	승합	자일대우버스	BX212	BX212-GPHF2S442L	180,616
2312	승합	자일대우버스	BX212	BX212-GPHF2S442N	180,652
2313	승합	자일대우버스	BX212	BX212-GPHF2S442W	180,698
2314	승합	자일대우버스	BX212	BX212-GPJF2S272L	189,799
2315	승합	자일대우버스	BX212	BX212-GPJF2S282L	189,687
2316	승합	자일대우버스	BX212	BX212-GPJF2S402L	182,835
2317	승합	자일대우버스	BX212	BX212-GPJF2S412L	181,608
2318	승합	자일대우버스	BX212	BX212-GPJF2S441S	176,808
2319	승합	자일대우버스	BX212	BX212-GPJF2S442L	182,190
2320	승합	자일대우버스	BX212로알하이데커	BX212-GPER7C402L	164,586
2321	승합	자일대우버스	BX212로알하이데커	BX212-GPER7C441S	161,861
2322	승합	자일대우버스	BX212로알하이데커	BX212-GPER7C442L	164,743
2323	승합	자일대우버스	BX212로알하이데커	BX212-GPER7S281S	162,377
2324	승합	자일대우버스	BX212로알하이데커	BX212-GPER7S282L	164,558
2325	승합	자일대우버스	BX212로알하이데커	BX212-GPER7S352LS	172,064
2326	승합	자일대우버스	BX212로알하이데커	BX212-GPER7S401S	153,689
2327	승합	자일대우버스	BX212로알하이데커	BX212-GPER7S402L	159,411
2328	승합	자일대우버스	BX212로알하이데커	BX212-GPER7S411S	151,672
2329	승합	자일대우버스	BX212로알하이데커	BX212-GPER7S412L	158,670
2330	승합	자일대우버스	BX212로알하이데커	BX212-GPEY5S402L	162,366
2331	승합	자일대우버스	BX212로알하이데커	BX212-GPEY5S412L	162,345
2332	승합	자일대우버스	BX212로알하이데커	BX212-GPEY5S441S	159,508
2333	승합	자일대우버스	BX212로알하이데커	BX212-GPFF1S282L	182,017
2334	승합	자일대우버스	BX212로알하이데커	BX212-GPFF1S402L	174,455
2335	승합	자일대우버스	BX212로알하이데커	BX212-GPFF1S441S	171,358
2336	승합	자일대우버스	BX212로알하이데커	BX212-GPFF1S442L	174,903
2337	승합	자일대우버스	BX212로알하이데커	BX212-GPFY5S442L	165,304
2338	승합	자일대우버스	BX212로알하이데커	BX212-GPGF1S282L	179,700
2339	승합	자일대우버스	BX212로알하이데커	BX212-GPGF1S402L	175,729
2340	승합	자일대우버스	BX212로알하이데커	BX212-GPGF1S441S	170,545
2341	승합	자일대우버스	BX212로알하이데커	BX212-GPGF1S442L	174,482
2342	승합	자일대우버스	FX116	FX116-CSFM5T391S	156,227
2343	승합	자일대우버스	FX116	FX116-CSFY9S391S	126,727
2344	승합	자일대우버스	FX116	FX116-CSFY9S411S	126,910
2345	승합	자일대우버스	FX116	FX116-CSGM5T391S	156,517
2346	승합	자일대우버스	FX116	FX116-CSGM5T451S	151,704
2347	승합	자일대우버스	FX116	FX116-CSGY9S391S	126,145

연번	차종	제 작 사	차 명	형 식	기준가격
2348	승합	자일대우버스	FX116	FX116-CSHB3S451E	120,966
2349	승합	자일대우버스	FX116	FX116-CSHM5S391S	162,924
2350	승합	자일대우버스	FX116	FX116-CSHM5S451S	145,318
2351	승합	자일대우버스	FX116	FX116-CSHM5T171S	169,793
2352	승합	자일대우버스	FX116	FX116-CSHM5T451S	141,583
2353	승합	자일대우버스	FX116	FX116-CSHY9S411S	131,363
2354	승합	자일대우버스	FX116	FX116-CSJB3S391E	137,035
2355	승합	자일대우버스	FX116	FX116-CSJB3S451E	120,966
2356	승합	자일대우버스	FX116	FX116-CSJM5S451S	148,585
2357	승합	자일대우버스	FX116	FX116-GPPF5S451S	116,709
2358	승합	자일대우버스	FX116	FX116-GPPF9S411S	137,038
2359	승합	자일대우버스	FX116	FX116-GPPF9S412S	136,120
2360	승합	자일대우버스	FX116	FX116-GPGY9S281S	135,909
2361	승합	자일대우버스	FX116	FX116-GPGY9S412S	133,736
2362	승합	자일대우버스	FX116	FX116-GPHB3S411S	121,495
2363	승합	자일대우버스	FX116	FX116-GPHY9S281S	137,045
2364	승합	자일대우버스	FX116	FX116-GPHY9S301S	135,572
2365	승합	자일대우버스	FX116	FX116-GPHY9S301W	140,258
2366	승합	자일대우버스	FX116	FX116-GPHY9S331S	139,784
2367	승합	자일대우버스	FX116	FX116-GPHY9S411S	125,730
2368	승합	자일대우버스	FX116	FX116-GPHY9S412S	149,363
2369	승합	자일대우버스	FX116	FX116-GPHY9S451S	132,300
2370	승합	자일대우버스	FX116	FX116-GPHY9S452S	144,490
2371	승합	자일대우버스	FX116	FX116-GPJB3S411S	125,831
2372	승합	자일대우버스	FX116	FX116-GPJY9S331S	155,802
2373	승합	자일대우버스	FX116	FX116-GPJY9S411S	126,813
2374	승합	자일대우버스	FX116	FX116-GPJY9S412S	146,984
2375	승합	자일대우버스	FX116	FX116-GPJY9S451S	147,982
2376	승합	자일대우버스	FX116	FX116-PRHY9S331S	165,045
2377	승합	자일대우버스	FX116크루징애로우/고속버스	FX116-CSFY9S451S	112,355
2378	승합	자일대우버스	FX116크루징애로우/고속버스	FX116-GPEM5T411S	152,800
2379	승합	자일대우버스	FX116크루징애로우/고속버스	FX116-GPEP5S411S	107,636
2380	승합	자일대우버스	FX116크루징애로우/고속버스	FX116-GPER4S412S	121,298
2381	승합	자일대우버스	FX116크루징애로우/고속버스	FX116-GPER4S441S	118,102
2382	승합	자일대우버스	FX116크루징애로우/고속버스	FX116-GPFR4S451S	109,221
2383	승합	자일대우버스	FX116크루징애로우/고속버스	FX116-GPFR4S452S	122,145
2384	승합	자일대우버스	FX116크루징애로우/고속버스	FX116-GPFR4S451S	121,810
2385	승합	자일대우버스	FX116크루징애로우/고속버스	FX116-GPPF9S452S	134,536
2386	승합	자일대우버스	FX120	FX120-GPFM5T452S	163,327
2387	승합	자일대우버스	FX120	FX120-GPPF9S412S	147,481
2388	승합	자일대우버스	FX120	FX120-GPPF9S441S	162,790
2389	승합	자일대우버스	FX120	FX120-GPHF1S281S	144,381
2390	승합	자일대우버스	FX120	FX120-GPHF1S411S	138,281
2391	승합	자일대우버스	FX120	FX120-GPHF1S412S	147,361
2392	승합	자일대우버스	FX120	FX120-GPHF1S451S	138,573
2393	승합	자일대우버스	FX120	FX120-GPHF1S452S	156,872
2394	승합	자일대우버스	FX120	FX120-GPHY9S281S	138,636
2395	승합	자일대우버스	FX120	FX120-GPJF1S281S	146,855
2396	승합	자일대우버스	FX120	FX120-GPJF1S411S	143,855
2397	승합	자일대우버스	FX120	FX120-GPJF1S451S	141,845
2398	승합	자일대우버스	FX120	FX120-GPJF1S452S	164,228
2399	승합	자일대우버스	FX120	FX120-GPJY9S371S	161,182
2400	승합	자일대우버스	FX120크루징지스타/고급버스	FX120-GPER4S402S	118,446
2401	승합	자일대우버스	FX120크루징지스타/고급버스	FX120-GPER4S451S	124,309
2402	승합	자일대우버스	FX120크루징지스타/고급버스	FX120-GPER7S281S	125,659
2403	승합	자일대우버스	FX120크루징지스타/고급버스	FX120-GPER7S312S	129,722

연번	차종	제 작 사	차 명	형 식	기준가격
2404	승합	자일대우버스	FX120크루징지스타/고급버스	FX120-GPER7S442S	132,972
2405	승합	자일대우버스	FX120크루징지스타/고급버스	FX120-GPFR4S281S	122,527
2406	승합	자일대우버스	FX120크루징지스타/고급버스	FX120-GPFR7S281S	122,658
2407	승합	자일대우버스	FX120크루징지스타/고급버스	FX120-GPFR7S411S	123,000
2408	승합	자일대우버스	FX120크루징지스타/고급버스	FX120-GPFY9S281S	134,621
2409	승합	자일대우버스	FX120크루징지스타/고급버스	FX120-GPFY9S312S	146,761
2410	승합	자일대우버스	FX120크루징지스타/고급버스	FX120-GPFY9S411S	135,018
2411	승합	자일대우버스	FX120크루징지스타/고급버스	FX120-GPFY9S451S	129,860
2412	승합	자일대우버스	FX212	FX212-GPPF1S452S	166,095
2413	승합	자일대우버스	FX212	FX212-GPHF1S281S	151,840
2414	승합	자일대우버스	FX212	FX212-GPHF1S411S	146,932
2415	승합	자일대우버스	FX212	FX212-GPHF1S451S	163,163
2416	승합	자일대우버스	FX212	FX212-GPJF1S451S	161,264
2417	승합	자일대우버스	FX212	FX212-GPJF2S441S	177,550
2418	승합	자일대우버스	FX212수퍼크루저/고급버스	FX212-GPER7S442S	148,297
2419	승합	자일대우버스	FX212수퍼크루저/고급버스	FX212-GPER7S451S	148,685
2420	승합	자일대우버스	FX212수퍼크루저/고급버스	FX212-GPER7S452S	149,480
2421	승합	자일대우버스	FX212수퍼크루저/고급버스	FX212-GPFR7S281S	132,704
2422	승합	자일대우버스	레스타	LF070-GPHY6A111LC	71,654
2423	승합	자일대우버스	레스타	LF070-GPHY6A141PC	67,331
2424	승합	자일대우버스	레스타	LF070-GPHY6A141TC	67,645
2425	승합	자일대우버스	레스타	LF070-GPHY6A151LC	72,963
2426	승합	자일대우버스	레스타	LF070-GPHY6A151TC	68,791
2427	승합	자일대우버스	레스타	LF070-GPHY6T141TC	64,836
2428	승합	자일대우버스	레스타	LF070-GPHY6T151LC	72,200
2429	승합	자일대우버스	레스타	LF070-GPHY6T281PC	62,077
2430	승합	자일대우버스	레스타	LF070-GPJY6A141P	67,586
2431	승합	자일대우버스	레스타	LF070-GPJY6A141T	72,255
2432	승합	자일대우버스	레스타	LF070-GPJY6A151L	76,091
2433	승합	자일대우버스	레스타	LF070-GPJY6A151T	70,795
2434	승합	자일대우버스	레스타	LF070-GPJY6A191P	66,782
2435	승합	자일대우버스	레스타	LF070-GPJY6A241P	67,425
2436	승합	자일대우버스	레스타	LF070-GPJY6T141P	63,228
2437	승합	자일대우버스	레스타	LF070-GPJY6T191P	63,832
2438	승합	자일대우버스	레스타	LF070-GPJY6T221P	63,910
2439	승합	자일대우버스	레스타	LF070-GPJY6T241P	61,873
2440	승합	자일대우버스	레스타	LF070-GPJY6T281P	64,646
2441	승합	자일대우버스	레스타	LF070-VGJY6A141P	60,899
2442	승합	자일대우버스	레스타	LF070-VGJY6T141P	54,603
2443	승합	자일대우버스	레스타	LF070-VGJY6T151P	53,227
2444	승합	자일대우버스	레스타(LESTAR)	LF060-GPEN2T141P	49,277
2445	승합	자일대우버스	레스타(LESTAR)	LF060-GPFY6T241P	52,927
2446	승합	자일대우버스	레스타(LESTAR)	LF060-GPGY6T141P	58,795
2447	승합	자일대우버스	레스타(LESTAR)	LF060-SCEN2T331P	48,563
2448	승합	자일대우버스	레스타(LESTAR)	LF060-VGGY6T141P	52,584
2449	승합	자일대우버스	레스타(LESTAR)	LF070-GPEY6T141T	58,213
2450	승합	자일대우버스	레스타(LESTAR)	LF070-GPEY6T151L	63,818
2451	승합	자일대우버스	레스타(LESTAR)	LF070-GPEY6T151T	59,518
2452	승합	자일대우버스	레스타(LESTAR)	LF070-GPEY6T191P	56,521
2453	승합	자일대우버스	레스타(LESTAR)	LF070-GPEY6T281P	53,636
2454	승합	자일대우버스	레스타(LESTAR)	LF070-GPFY6A111L	72,827
2455	승합	자일대우버스	레스타(LESTAR)	LF070-GPFY6A151L	75,500
2456	승합	자일대우버스	레스타(LESTAR)	LF070-GPFY6A151T	71,104
2457	승합	자일대우버스	레스타(LESTAR)	LF070-GPFY6A241P	65,706
2458	승합	자일대우버스	레스타(LESTAR)	LF070-GPFY6T111L	69,772
2459	승합	자일대우버스	레스타(LESTAR)	LF070-GPFY6T141T	65,190

연번	차종	제 작 사	차 명	형 식	기준가격
2460	승합	자일대우버스	레스타(LESTAR)	LF070-GPFY6T151L	71,545
2461	승합	자일대우버스	레스타(LESTAR)	LF070-GPFY6T151T	66,406
2462	승합	자일대우버스	레스타(LESTAR)	LF070-GPFY6T191P	63,354
2463	승합	자일대우버스	레스타(LESTAR)	LF070-GPFY6T241P	61,764
2464	승합	자일대우버스	레스타(LESTAR)	LF070-GPFY6T281P	61,365
2465	승합	자일대우버스	레스타(LESTAR)	LF070-GPGY6A111L	73,309
2466	승합	자일대우버스	레스타(LESTAR)	LF070-GPGY6A141T	69,209
2467	승합	자일대우버스	레스타(LESTAR)	LF070-GPGY6A151L	73,745
2468	승합	자일대우버스	레스타(LESTAR)	LF070-GPGY6A151P	66,572
2469	승합	자일대우버스	레스타(LESTAR)	LF070-GPGY6A191P	65,663
2470	승합	자일대우버스	레스타(LESTAR)	LF070-GPGY6A241W	66,040
2471	승합	자일대우버스	레스타(LESTAR)	LF070-GPGY6T141P	63,359
2472	승합	자일대우버스	레스타(LESTAR)	LF070-GPGY6T141T	64,836
2473	승합	자일대우버스	레스타(LESTAR)	LF070-GPGY6T151L	72,227
2474	승합	자일대우버스	레스타(LESTAR)	LF070-GPGY6T151T	66,468
2475	승합	자일대우버스	레스타(LESTAR)	LF070-GPGY6T191P	63,059
2476	승합	자일대우버스	레스타(LESTAR)	LF070-GPGY6T281P	57,000
2477	승합	자일대우버스	레스타(LESTAR)	LF070-GPHY6A191PC	67,750
2478	승합	자일대우버스	레스타(LESTAR)	LF070-GPHY6A241P	64,554
2479	승합	자일대우버스	레스타(LESTAR)	LF070-GPHY6A241PC	67,577
2480	승합	자일대우버스	레스타(LESTAR)	LF070-GPHY6T141T	65,813
2481	승합	자일대우버스	레스타(LESTAR)	LF070-GPHY6T151TC	66,359
2482	승합	자일대우버스	레스타(LESTAR)	LF070-GPHY6T191P	63,059
2483	승합	자일대우버스	레스타(LESTAR)	LF070-GPHY6T191PC	63,559
2484	승합	자일대우버스	레스타(LESTAR)	LF070-GPHY6T241P	60,281
2485	승합	자일대우버스	레스타(LESTAR)	LF070-GPHY6T241PC	60,045
2486	승합	자일대우버스	레스타(LESTAR)	LF070-SCHY6T164P	57,740
2487	승합	자일대우버스	레스타(LESTAR)	LF070-SCHY6T221P	57,740
2488	승합	자일대우버스	레스타(LESTAR)	LF070-SCHY6T381P	56,931
2489	승합	자일대우버스	레스타(LESTAR)	LF070-VGEY6T141P	46,592
2490	승합	자일대우버스	레스타(LESTAR)	LF070-VGEY6T151P	46,570
2491	승합	자일대우버스	레스타(LESTAR)	LF070-VGFY6T141P	53,435
2492	승합	자일대우버스	레스타(LESTAR)	LF070-VGFY6T151P	53,706
2493	승합	자일대우버스	레스타(LESTAR)	LF070-VGGY6A141P	59,125
2494	승합	자일대우버스	레스타(LESTAR)	LF070-VGGY6T141P	54,057
2495	승합	자일대우버스	레스타(LESTAR)	LF070-VGHY6T141P	54,057
2496	승합	자일대우버스	레스타(LESTAR)	LF070-VGHY6T141PC	54,057
2497	승합	자일대우버스	레스타(LESTAR)	LF070-VGHY6T151P	54,584
2498	승합	자일대우버스	레스타(LESTAR)	LF070-VGHY6T151PC	54,630
2499	승합	자일대우버스	레스타(LESTAR)어린이운송차	LF060-SCEN2T331P	47,709
2500	승합	자일대우버스	레스타(LESTAR)어린이운송차	LF070-SCEY6T381P	49,721
2501	승합	자일대우버스	레스타(LESTAR)어린이운송차	LF070-SCFY6A381P	59,636
2502	승합	자일대우버스	레스타(LESTAR)어린이운송차	LF070-SCFY6T381P	57,150
2503	승합	자일대우버스	레스타-어린이운송차	LF060-SCGY6T331P	53,000
2504	승합	자일대우버스	레스타-어린이운송차	LF060-SCHY6T331PC	56,223
2505	승합	자일대우버스	레스타-어린이운송차	LF060-SCJY6T331P	55,609
2506	승합	자일대우버스	레스타-어린이운송차	LF070-SCGY6A381W	59,345
2507	승합	자일대우버스	레스타-어린이운송차	LF070-SCHY6A164PC	62,577
2508	승합	자일대우버스	레스타-어린이운송차	LF070-SCHY6A221PC	62,840
2509	승합	자일대우버스	레스타-어린이운송차	LF070-SCHY6A381PC	61,286
2510	승합	자일대우버스	레스타-어린이운송차	LF070-SCHY6T164PC	58,750
2511	승합	자일대우버스	레스타-어린이운송차	LF070-SCHY6T221PC	58,750
2512	승합	자일대우버스	레스타-어린이운송차	LF070-SCHY6T381PC	58,522
2513	승합	자일대우버스	레스타-어린이운송차	LF070-SCJY6A164P	61,786
2514	승합	자일대우버스	레스타-어린이운송차	LF070-SCJY6A221P	61,750
2515	승합	자일대우버스	레스타-어린이운송차	LF070-SCJY6A381P	61,900

연번	차종	제 작 사	차 명	형 식	기준가격
2516	승합	자일대우버스	레스타-어린이운송차	LF070-SCJY6T164P	58,695
2517	승합	자일대우버스	레스타-어린이운송차	LF070-SCJY6T221P	57,895
2518	승합	자일대우버스	레스타-어린이운송차	LF070-SCJY6T381P	57,659
2519	승합	정연마린테크	JY캠핑트레일러	JYCT-3450	3,000
2520	승합	정연마린테크	JY캠핑트레일러	JYCT-380	13,000
2521	승합	정연마린테크	JY캠핑트레일러	JYCT-430	17,000
2522	승합	정연마린테크	JY캠핑트레일러	JYCT-500	4,500
2523	승합	제스트캠핑	제스트캠핑트레일러	501S	8,181
2524	승합	제우기공	제우리리캠핑트레일러	LILY-4300	20,000
2525	승합	제이씨제이인터내셔널	스캠프(SCAMP)캠핑트레일러	STANDARD	21,773
2526	승합	제이엠알बी	제이엠알बी 스텔스 제이에잇 캠핑카	JM800S-JH1	45,000
2527	승합	제이엠알बी	제이엠알बी 스텔스엑스에잇캠핑카	JM800S-X8	54,545
2528	승합	제이엠알बी	제이엠알बी 스텔스오투캠핑카	JM760S-KFA	50,000
2529	승합	제이케이에스코트	제이케이 빈티지캠핑트레일러	JK-10	15,000
2530	승합	제이케이에스코트	제이케이 에코 카라반	JK-5	6,300
2531	승합	제일모빌	에드윈ES600	C-01 340JR	52,992
2532	승합	제일모빌	에드윈ES900	C-01 340JR	75,000
2533	승합	제일모빌	에드윈ES900캠핑카	E-03 340ER	56,500
2534	승합	제일모빌	에드윈ET600캠핑카	E-02 340ER	44,172
2535	승합	제일모빌	에드윈GF	J-10340GF	43,636
2536	승합	제일모빌	에블루션캠핑트레일러	490PE	45,000
2537	승합	제일모빌	제일모빌ES350캠핑카	ES350	78,181
2538	승합	제일모빌	제일모빌ES360캠핑카	ES360	78,181
2539	승합	제일모빌	제일모빌ES470캠핑카	C-01340JR	63,540
2540	승합	제일모빌	제일모빌ES650캠핑카	ES650	80,000
2541	승합	제일모빌	제일모빌ES690캠핑카	C-06 350JR	80,000
2542	승합	제일모빌	제일모빌ES690캠핑카	C-06350JR	80,000
2543	승합	제일모빌	제일모빌ES900캠핑카	C-01 350JR	63,720
2544	승합	제일모빌	제일모빌에드윈(EDWIN)캠핑카	J-1350LF	45,454
2545	승합	제일모빌	제일모빌이동업무차	E-7	79,728
2546	승합	제일모빌	제일모빌이동업무차	ES-3904WD6	73,515
2547	승합	제일모빌	제일모빌이동업무차	ES-492	85,000
2548	승합	제일모빌	제일모빌캠핑카	E-5	75,273
2549	승합	제일모빌	제일모빌캠핑카ES670	ES-670	80,000
2550	승합	조은테크	도로긴급지원조사차량	JE-REGIVAN01-HST16	45,838
2551	승합	조은테크	조은방송중계차	JE-OPTIOvan-H19	57,300
2552	승합	조은테크	조은중형소방구조버스	JE-FRB05-H17	112,307
2553	승합	좋은광고,애드팩토리	애드팩토리캠핑트레일러	ADM-400	10,000
2554	승합	준이엔지	준이엔지캠핑트레일러	LYCANI-EXCITE/ADDITION	5,000
2555	승합	지바	지바캠핑트레일러	S3400	12,115
2556	승합	지안캠핑카	지안캠핑용차량	JIAN-002R1	70,000
2557	승합	지원테크	지원라디오중계차	JW-RVAN-HST11	36,156
2558	승합	창림모아츠	창림다목적승용차(울뉴카니발슬로프타입장애인차,A/T)	YPFW2	38,000
2559	승합	창림모아츠	창림다목적승용차(울뉴카니발슬로프타입장애인차용,A/T)	YPFW2-1	40,591
2560	승합	창림모아츠	창림램프장애인차	WAFW1-01	29,131
2561	승합	창림모아츠	창림램프장애인차	WAFW1-02	29,280
2562	승합	창림모아츠	창림레이장애인차	CRDSPAY06-01	17,655
2563	승합	창림모아츠	창림레이장애인차	MAFW1-03	17,664
2564	승합	창림모아츠	창림리프트장애인차	ZBFW1-01	31,765
2565	승합	창림모아츠	창림리프트장애인차	ZBFW1-02	30,154
2566	승합	창림모아츠	창림쏘울장애인차	CRDSPS3-01	29,398
2567	승합	창림모아츠	창림쏘울장애인차	CRDSPS4-01	31,418
2568	승합	창림모아츠	창림쏘울장애인차	CRDSPS5-01	33,165
2569	승합	창림모아츠	창림쏘울장애인차	PSFW1-01	31,182
2570	승합	창림모아츠	창림이동목욕차	TAF02-01	31,800
2571	승합	창림모아츠	창림저상램프장애인차	VDFW1-02	34,060



연번	차종	제 작 사	차 명	형 식	기준가격
2572	승합	창림모아츠	창림저상롱바디뒷문형장애인차	CRRVEGC-2W	36,600
2573	승합	창림모아츠	창림저상롱바디뒷문형장애인차	VCFW2-01	36,554
2574	승합	창림모아츠	창림저상롱바디뒷문형장애인차	VCFW2-02	38,623
2575	승합	창림모아츠	창림저상슬로프장애인차	CRYP11MA-18	27,273
2576	승합	창림모아츠	창림저상슬로프장애인차	YFPW1-02	35,510
2577	승합	창림모아츠	창림저상슬로프장애인차	YFPW1-02-18	35,909
2578	승합	창림모아츠	창림저상슬로프장애인차	YFPW2-02	42,385
2579	승합	창림모아츠	창림저상슬로프장애인차	YFPW3-01	37,355
2580	승합	창림모아츠	창림저상슬로프장애인차	YFPW3-01-18	37,409
2581	승합	창림모아츠	창림하이램프장애인차	WDFW1-01	30,336
2582	승합	창림모아츠	창림하이램프장애인차	WDFW1-02	30,336
2583	승합	창림모아츠	창림하이리프트장애인차	ZDFW1-01	41,000
2584	승합	창림모아츠	창림하이리프트장애인차	ZDFW1-02	37,245
2585	승합	창림모아츠	창림하이슬로프장애인차	WDFW1-03	38,655
2586	승합	창림정공	그랜드스타렉스(GRAND STAREX)스리프트장애인차	LVE07FR700	30,155
2587	승합	창림정공	그랜드스타렉스(GRAND STAREX)창림프리밴캠프형세미루프장애인차	LVE07FR106	29,136
2588	승합	창림정공	그랜드스타렉스(GRAND STAREX)창림프리밴캠프형장애인차	LVE07FR100	27,818
2589	승합	창림정공	그랜드스타렉스(GRAND STAREX)하이루프형리프트장애인차	LVE07FR701	32,355
2590	승합	창림정공	그랜드카니발저상형장애인차	CNV100	38,636
2591	승합	창림정공	그랜드카니발저상형장애인차	CNV500	33,400
2592	승합	창림정공	창림 램프장애인차	CR-LV07WSAT	26,128
2593	승합	창림정공	창림 세미하이루프형램프장애인차	CR-LV07HWSAT	31,209
2594	승합	창림정공	창림 저상램프 장애인차	VDFW1-01	35,700
2595	승합	창림정공	창림램프장애인차	CRRVEGD11-1	31,421
2596	승합	창림정공	창림리프트장애인차	CRLVEGD11-1	31,102
2597	승합	창림정공	창림이동목욕차	CR-BV12PMAT	36,059
2598	승합	창림정공	창림이동목욕차	CR-BV12PMPT	39,090
2599	승합	창림정공	창림하이루프형 리프트 장애인차	CRLVEGD13-2	35,360
2600	승합	창림정공	창림하이루프형램프장애인차	CRRVEGD13	35,115
2601	승합	창림정공	창림하이루프형리프트 장애인차	CRLVEGD13-1	33,366
2602	승합	창림정공	창림휠체어슬로프 장애우차	CRRGC-06	48,000
2603	승합	창진모터스	창진그랜드스타렉스리무진	CHJIN	33,357
2604	승합	카리반클럽코리아	카리반오페라캠핑카	971	40,000
2605	승합	카울넷	카울넷 스타렉스리무진	CSL-2010	21,500
2606	승합	캠퍼웨이	캠퍼웨이캠핑트레일러	CW-1500	10,000
2607	승합	캠프리버티	캠프리버티연개소문캠핑트레일러	K-400	12,000
2608	승합	캠프리버티	캠프리버티연개소문캠핑트레일러	K-401	12,000
2609	승합	캠핑인레저	캠핑인레저HC1캠핑트레일러	topcam-01	17,000
2610	승합	캠핑가족	캠핑가족캠핑트레일러	CFCARAVAN	17,000
2611	승합	캠핑나들이	캠핑나들이다온캠핑트레일러	DAON750	18,800
2612	승합	캠핑나들이	캠핑나들이라온캠핑트레일러	RAON750	20,000
2613	승합	캠핑카마스터	캠핑카마스터이동업무차	Hi-Rex240	38,182
2614	승합	컴바이컴금촌점	컴바이컴캠핑트레일러	400D	14,868
2615	승합	케이씨디	KCD캠핑트레일러	KCD-C1	8,000
2616	승합	케이에스메탈	캠프마스터캠핑트레일러	P4	9,500
2617	승합	케이원캠핑	케이원KT430캠핑트레일러	K-01430KT	23,000
2618	승합	코리아디앤아이	코리아디앤아이 캠핑트레일러	stirling kr - starz	12,420
2619	승합	코리아디앤아이	코리아디앤아이캠핑트레일러	StirlingKR	5,800
2620	승합	코지캠핑카	더치맨(DUTCHMEN)캠핑트레일러	TAB320	16,000
2621	승합	태화정공	태화히든백캠핑카	BZP-HB1000-GS	32,100
2622	승합	태화정공	태화히든백캠핑카	BZP-HB1000-GS1	34,000
2623	승합	태화정공	태화히든백캠핑카	BZP-HB1000-GS12	43,400
2624	승합	테미스	테미스소방지휘차량	TMS16-36	59,444
2625	승합	티지엠	이-화이버드(eFIBIRD)	HB522-BSEV	520,000
2626	승합	티지엠	이-화이버드(eFIBIRD)	HB531-EV	437,000
2627	승합	프로테크	프로테크 특수구급차	PROTECH-EM100	20,716

연번	차종	제 작 사	차 명	형 식	기준가격
2628	승합	하이렌더알브이	아메리테크	AMT-13FLB	20,409
2629	승합	한국그린피아	그린피아 캠핑트레일러	KG-5830K	4,545
2630	승합	한국시스템	한국시스템이동업무차	HK	258,746
2631	승합	한국지엠	다마스5인승	Y2B11S	9,095
2632	승합	한국택	한국택300C장의차3	KOT-12-LX	70,000
2633	승합	한국택	한국택도로추정차	KDT-12-R	50,100
2634	승합	한국택	한국택특수구급차11	KDT-11-25SA	27,272
2635	승합	한국택	한국택특수구급차6	HKT-AMB-6	30,000
2636	승합	한국화이바	이-프리머스(E-PRIMUS)저상전기버스	HB502-EV	459,000
2637	승합	한국화이바	프리머스(PRIMUS) 저상버스	HB501-CN	197,700
2638	승합	한국화이바	화이버드(FIBIRD)	HB511-CN	212,400
2639	승합	해카리반	해캠핑트레일러	HECK-01	7,000
2640	승합	현대	RB520도시형버스	RB520-16	96,500
2641	승합	현대	RB520도시형버스	RB520-18	46,089
2642	승합	현대	RB520도시형버스	RB520-36	67,068
2643	승합	현대	RB520도시형버스	RB520-40	96,500
2644	승합	현대	RB520도시형버스	RB520-46	57,103
2645	승합	현대	RB520도시형버스	RB520-50	62,290
2646	승합	현대	RB520도시형버스	RB520-56	62,290
2647	승합	현대	RB585시외버스	RB585-1	108,772
2648	승합	현대	RB585시외버스	RB585-12	127,572
2649	승합	현대	RB585시외버스	RB585-13	138,531
2650	승합	현대	RB585시외버스	RB585-14	137,272
2651	승합	현대	RB585시외버스	RB585-18	102,209
2652	승합	현대	RB585시외버스	RB585-25	87,000
2653	승합	현대	RB585시외버스	RB585-26	83,000
2654	승합	현대	RB585시외버스	RB585-31	88,000
2655	승합	현대	RB585시외버스	RB585-32	127,386
2656	승합	현대	RB585시외버스	RB585-34	93,000
2657	승합	현대	RB585시외버스	RB585-62	87,534
2658	승합	현대	RB585시외버스	RB585-66	92,331
2659	승합	현대	RB585시외버스	RB585-BML-10	44,195
2660	승합	현대	RB585시외버스	RB585-BML-8	48,405
2661	승합	현대	RB585시외버스	RB585-VM-1	41,404
2662	승합	현대	RB585시외버스	RB585-VM-4	40,450
2663	승합	현대	RB585시외버스	RB585-VML-P2	136,209
2664	승합	현대	그랜드스타렉스(GRAND STAREX)	HA12LP-1	18,069
2665	승합	현대	그랜드스타렉스(GRAND STAREX)	HA1TCIL-1	18,008
2666	승합	현대	그랜드스타렉스(GRAND STAREX)	L1-C1	18,304
2667	승합	현대	그랜드스타렉스(GRAND STAREX)	L1-SC1	18,259
2668	승합	현대	그랜드스타렉스(GRAND STAREX)	TQ-11JAA-1	20,749
2669	승합	현대	그랜드스타렉스(GRAND STAREX)	TQ-11JAB-1	21,124
2670	승합	현대	그랜드스타렉스(GRAND STAREX)	TQ-11JAB-WF-1	30,676
2671	승합	현대	그랜드스타렉스(GRAND STAREX)	TQ-11JC1A8-1	20,074
2672	승합	현대	그랜드스타렉스(GRAND STAREX)	TQ-11JC1A9-1	20,089
2673	승합	현대	그랜드스타렉스(GRAND STAREX)	TQ-11JC1AA	20,860
2674	승합	현대	그랜드스타렉스(GRAND STAREX)	TQ-11JC1M8-1	19,038
2675	승합	현대	그랜드스타렉스(GRAND STAREX)	TQ-11JC1M9-1	18,438
2676	승합	현대	그랜드스타렉스(GRAND STAREX)	TQ-11JC2A8-1	18,463
2677	승합	현대	그랜드스타렉스(GRAND STAREX)	TQ-11JC2A9-1	19,372
2678	승합	현대	그랜드스타렉스(GRAND STAREX)	TQ-11JC2AA	19,860
2679	승합	현대	그랜드스타렉스(GRAND STAREX)	TQ-11JC2M8-1	17,008
2680	승합	현대	그랜드스타렉스(GRAND STAREX)	TQ-11JC2M9-1	17,604
2681	승합	현대	그랜드스타렉스(GRAND STAREX)	TQ-11JH1A8-1	22,778
2682	승합	현대	그랜드스타렉스(GRAND STAREX)	TQ-11JH1A9-1	23,372
2683	승합	현대	그랜드스타렉스(GRAND STAREX)	TQ-11JH1M8-1	23,499

연번	차종	제 작 사	차 명	형 식	기준가격
2684	승합	현대	그랜드스타렉스(GRAND STAREX)	TQ-11JH2A8-1	22,508
2685	승합	현대	그랜드스타렉스(GRAND STAREX)	TQ-11JH2A9-1	22,115
2686	승합	현대	그랜드스타렉스(GRAND STAREX)	TQ-11JH2AA	22,994
2687	승합	현대	그랜드스타렉스(GRAND STAREX)	TQ-11JH2M8-1	20,656
2688	승합	현대	그랜드스타렉스(GRAND STAREX)	TQ-11JH2M9-1	19,975
2689	승합	현대	그랜드스타렉스(GRAND STAREX)	TQ-11JMA-1	18,578
2690	승합	현대	그랜드스타렉스(GRAND STAREX)	TQ-11JMB-1	19,296
2691	승합	현대	그랜드스타렉스(GRAND STAREX)	TQ-12JAA-1	20,021
2692	승합	현대	그랜드스타렉스(GRAND STAREX)	TQ-12JAB-1	20,191
2693	승합	현대	그랜드스타렉스(GRAND STAREX)	TQ-12JC1A8-1	20,018
2694	승합	현대	그랜드스타렉스(GRAND STAREX)	TQ-12JC1A9-1	19,995
2695	승합	현대	그랜드스타렉스(GRAND STAREX)	TQ-12JC1AA	20,437
2696	승합	현대	그랜드스타렉스(GRAND STAREX)	TQ-12JC1M8-1	18,940
2697	승합	현대	그랜드스타렉스(GRAND STAREX)	TQ-12JC1M9-1	18,987
2698	승합	현대	그랜드스타렉스(GRAND STAREX)	TQ-12JC1MA	19,366
2699	승합	현대	그랜드스타렉스(GRAND STAREX)	TQ-12JC2A8-1	18,142
2700	승합	현대	그랜드스타렉스(GRAND STAREX)	TQ-12JC2A9-1	18,997
2701	승합	현대	그랜드스타렉스(GRAND STAREX)	TQ-12JC2AA	19,470
2702	승합	현대	그랜드스타렉스(GRAND STAREX)	TQ-12JC2M8-1	17,005
2703	승합	현대	그랜드스타렉스(GRAND STAREX)	TQ-12JC2M9-1	17,563
2704	승합	현대	그랜드스타렉스(GRAND STAREX)	TQ-12JC2MA	18,275
2705	승합	현대	그랜드스타렉스(GRAND STAREX)	TQ-12JC3A8-1	17,216
2706	승합	현대	그랜드스타렉스(GRAND STAREX)	TQ-12JC3A9-1	18,407
2707	승합	현대	그랜드스타렉스(GRAND STAREX)	TQ-12JC3AA	18,322
2708	승합	현대	그랜드스타렉스(GRAND STAREX)	TQ-12JC3M8-1	16,355
2709	승합	현대	그랜드스타렉스(GRAND STAREX)	TQ-12JC3M9-1	16,766
2710	승합	현대	그랜드스타렉스(GRAND STAREX)	TQ-12JC3MA	16,750
2711	승합	현대	그랜드스타렉스(GRAND STAREX)	TQ-12JC4A8-1	17,208
2712	승합	현대	그랜드스타렉스(GRAND STAREX)	TQ-12JC4A9-1	17,574
2713	승합	현대	그랜드스타렉스(GRAND STAREX)	TQ-12JC4AA	17,736
2714	승합	현대	그랜드스타렉스(GRAND STAREX)	TQ-12JC4M8-1	16,362
2715	승합	현대	그랜드스타렉스(GRAND STAREX)	TQ-12JC4M9-1	16,505
2716	승합	현대	그랜드스타렉스(GRAND STAREX)	TQ-12JC4MA	16,705
2717	승합	현대	그랜드스타렉스(GRAND STAREX)	TQ-12JMA-1	18,017
2718	승합	현대	그랜드스타렉스(GRAND STAREX)	TQ-12JMB-1	18,952
2719	승합	현대	그랜드스타렉스(GRAND STAREX)	TQ-12L4A9-1	18,455
2720	승합	현대	그랜드스타렉스(GRAND STAREX)	TQ-12L5M9-1	16,557
2721	승합	현대	그랜드스타렉스(GRAND STAREX)	TQ-12LAA	18,096
2722	승합	현대	그랜드스타렉스(GRAND STAREX)	TQ-12LAA-1	18,214
2723	승합	현대	그랜드스타렉스(GRAND STAREX)	TQ-12LAB-1	19,434
2724	승합	현대	그랜드스타렉스(GRAND STAREX)	TQ-12LMA	15,931
2725	승합	현대	그랜드스타렉스(GRAND STAREX)	TQ-12LMA-1	16,348
2726	승합	현대	그랜드스타렉스(GRAND STAREX)	TQ-12LMB-1	18,432
2727	승합	현대	그랜드스타렉스(GRAND STAREX)	TQ3JAK	18,659
2728	승합	현대	그랜드스타렉스(GRAND STAREX)	TQ3JAL	18,782
2729	승합	현대	그랜드스타렉스(GRAND STAREX)	TQ3JBK	20,477
2730	승합	현대	그랜드스타렉스(GRAND STAREX)	TQ3JBL	20,464
2731	승합	현대	그랜드스타렉스(GRAND STAREX)	TQ3TAG	17,333
2732	승합	현대	그랜드스타렉스(GRAND STAREX)	TQ3TAI	17,795
2733	승합	현대	그랜드스타렉스(GRAND STAREX)	TQ3TAJ	17,636
2734	승합	현대	그랜드스타렉스(GRAND STAREX)	TQ3TAK	17,671
2735	승합	현대	그랜드스타렉스(GRAND STAREX)	TQ3TBK	18,212
2736	승합	현대	그랜드스타렉스(GRAND STAREX)	TQ3TBL	18,199
2737	승합	현대	그랜드스타렉스(GRAND STAREX)	TQ5JAK	19,159
2738	승합	현대	그랜드스타렉스(GRAND STAREX)	TQ5JAL	19,329
2739	승합	현대	그랜드스타렉스(GRAND STAREX)	TQ5JBK	22,295

연번	차종	제 작 사	차 명	형 식	기준가격
2740	승합	현대	그랜드스타렉스(GRAND STAREX)	TQ5JBL	21,009
2741	승합	현대	그랜드스타렉스(GRAND STAREX)	TQ5TAK	18,555
2742	승합	현대	그랜드스타렉스(GRAND STAREX)	TQ5TBK	18,783
2743	승합	현대	그랜드스타렉스(GRAND STAREX)	TQ5TBL	19,734
2744	승합	현대	그랜드스타렉스(GRAND STAREX)	TQBJAA	19,905
2745	승합	현대	그랜드스타렉스(GRAND STAREX)	TQBJAB	20,500
2746	승합	현대	그랜드스타렉스(GRAND STAREX)	TQBJAC-E5	20,600
2747	승합	현대	그랜드스타렉스(GRAND STAREX)	TQBJAD	20,848
2748	승합	현대	그랜드스타렉스(GRAND STAREX)	TQBJAE	21,705
2749	승합	현대	그랜드스타렉스(GRAND STAREX)	TQBJAF	21,255
2750	승합	현대	그랜드스타렉스(GRAND STAREX)	TQBJAG	20,977
2751	승합	현대	그랜드스타렉스(GRAND STAREX)	TQBJAH	21,159
2752	승합	현대	그랜드스타렉스(GRAND STAREX)	TQBJAI	22,950
2753	승합	현대	그랜드스타렉스(GRAND STAREX)	TQBJAJ	21,341
2754	승합	현대	그랜드스타렉스(GRAND STAREX)	TQBJAK	21,814
2755	승합	현대	그랜드스타렉스(GRAND STAREX)	TQBJAL	22,022
2756	승합	현대	그랜드스타렉스(GRAND STAREX)	TQBJAN	20,281
2757	승합	현대	그랜드스타렉스(GRAND STAREX)	TQBJAO	22,637
2758	승합	현대	그랜드스타렉스(GRAND STAREX)	TQBJAP	22,595
2759	승합	현대	그랜드스타렉스(GRAND STAREX)	TQBJBA	21,742
2760	승합	현대	그랜드스타렉스(GRAND STAREX)	TQBJBB	23,455
2761	승합	현대	그랜드스타렉스(GRAND STAREX)	TQBJBC-E5	23,000
2762	승합	현대	그랜드스타렉스(GRAND STAREX)	TQBJBD	22,854
2763	승합	현대	그랜드스타렉스(GRAND STAREX)	TQBJBE	22,523
2764	승합	현대	그랜드스타렉스(GRAND STAREX)	TQBJBF	22,328
2765	승합	현대	그랜드스타렉스(GRAND STAREX)	TQBJBG	23,023
2766	승합	현대	그랜드스타렉스(GRAND STAREX)	TQBJBH	23,705
2767	승합	현대	그랜드스타렉스(GRAND STAREX)	TQBJBI	23,886
2768	승합	현대	그랜드스타렉스(GRAND STAREX)	TQBJBJ	23,886
2769	승합	현대	그랜드스타렉스(GRAND STAREX)	TQBJBK	23,659
2770	승합	현대	그랜드스타렉스(GRAND STAREX)	TQBJBL	23,634
2771	승합	현대	그랜드스타렉스(GRAND STAREX)	TQBJBN	23,463
2772	승합	현대	그랜드스타렉스(GRAND STAREX)	TQBJBO	24,332
2773	승합	현대	그랜드스타렉스(GRAND STAREX)	TQBJBP	23,171
2774	승합	현대	그랜드스타렉스(GRAND STAREX)	TQBJDF	25,527
2775	승합	현대	그랜드스타렉스(GRAND STAREX)	TQBJDG	28,132
2776	승합	현대	그랜드스타렉스(GRAND STAREX)	TQBJDH	25,523
2777	승합	현대	그랜드스타렉스(GRAND STAREX)	TQBJDI	25,705
2778	승합	현대	그랜드스타렉스(GRAND STAREX)	TQBJDJ	25,705
2779	승합	현대	그랜드스타렉스(GRAND STAREX)	TQBJDK	27,386
2780	승합	현대	그랜드스타렉스(GRAND STAREX)	TQBJDL	28,118
2781	승합	현대	그랜드스타렉스(GRAND STAREX)	TQBJDN	27,578
2782	승합	현대	그랜드스타렉스(GRAND STAREX)	TQBJDO	26,691
2783	승합	현대	그랜드스타렉스(GRAND STAREX)	TQBJDP	25,877
2784	승합	현대	그랜드스타렉스(GRAND STAREX)	TQCJAA	19,100
2785	승합	현대	그랜드스타렉스(GRAND STAREX)	TQCJAB	20,100
2786	승합	현대	그랜드스타렉스(GRAND STAREX)	TQCJAC-E5	20,000
2787	승합	현대	그랜드스타렉스(GRAND STAREX)	TQCJAD	19,523
2788	승합	현대	그랜드스타렉스(GRAND STAREX)	TQCJAE	20,750
2789	승합	현대	그랜드스타렉스(GRAND STAREX)	TQCJAF	20,654
2790	승합	현대	그랜드스타렉스(GRAND STAREX)	TQCJAG	21,068
2791	승합	현대	그랜드스타렉스(GRAND STAREX)	TQCJAH	21,068
2792	승합	현대	그랜드스타렉스(GRAND STAREX)	TQCJAI	19,750
2793	승합	현대	그랜드스타렉스(GRAND STAREX)	TQCJAJ	21,250
2794	승합	현대	그랜드스타렉스(GRAND STAREX)	TQCJAK	21,795
2795	승합	현대	그랜드스타렉스(GRAND STAREX)	TQCJAL	21,600

연번	차종	제 작 사	차 명	형 식	기준가격
2796	승합	현대	그랜드스타렉스(GRAND STAREX)	TQCJAN	19,673
2797	승합	현대	그랜드스타렉스(GRAND STAREX)	TQCJAO	22,445
2798	승합	현대	그랜드스타렉스(GRAND STAREX)	TQCJAP	22,711
2799	승합	현대	그랜드스타렉스(GRAND STAREX)	TQCJBA	21,105
2800	승합	현대	그랜드스타렉스(GRAND STAREX)	TQCJBB	22,000
2801	승합	현대	그랜드스타렉스(GRAND STAREX)	TQCJBC-E5	22,432
2802	승합	현대	그랜드스타렉스(GRAND STAREX)	TQCJBD	22,432
2803	승합	현대	그랜드스타렉스(GRAND STAREX)	TQCJBE	22,043
2804	승합	현대	그랜드스타렉스(GRAND STAREX)	TQCJBF	22,431
2805	승합	현대	그랜드스타렉스(GRAND STAREX)	TQCJBG	22,750
2806	승합	현대	그랜드스타렉스(GRAND STAREX)	TQCJBH	22,750
2807	승합	현대	그랜드스타렉스(GRAND STAREX)	TQCJBI	22,932
2808	승합	현대	그랜드스타렉스(GRAND STAREX)	TQCJBJ	22,932
2809	승합	현대	그랜드스타렉스(GRAND STAREX)	TQCJBK	22,402
2810	승합	현대	그랜드스타렉스(GRAND STAREX)	TQCJBL	23,452
2811	승합	현대	그랜드스타렉스(GRAND STAREX)	TQCJBN	23,694
2812	승합	현대	그랜드스타렉스(GRAND STAREX)	TQCJBO	24,241
2813	승합	현대	그랜드스타렉스(GRAND STAREX)	TQCJBP	24,307
2814	승합	현대	그랜드스타렉스(GRAND STAREX)	TQCJDF	26,132
2815	승합	현대	그랜드스타렉스(GRAND STAREX)	TQCJDG	24,568
2816	승합	현대	그랜드스타렉스(GRAND STAREX)	TQCJDH	25,386
2817	승합	현대	그랜드스타렉스(GRAND STAREX)	TQCJDI	24,750
2818	승합	현대	그랜드스타렉스(GRAND STAREX)	TQCJDJ	24,750
2819	승합	현대	그랜드스타렉스(GRAND STAREX)	TQCJDK	25,295
2820	승합	현대	그랜드스타렉스(GRAND STAREX)	TQCJDL	27,936
2821	승합	현대	그랜드스타렉스(GRAND STAREX)	TQCJDN	23,788
2822	승합	현대	그랜드스타렉스(GRAND STAREX)	TQCJDO	26,989
2823	승합	현대	그랜드스타렉스(GRAND STAREX)	TQCJDP	26,105
2824	승합	현대	그랜드스타렉스(GRAND STAREX)	TQCTAA	18,691
2825	승합	현대	그랜드스타렉스(GRAND STAREX)	TQCTAC-92	19,200
2826	승합	현대	그랜드스타렉스(GRAND STAREX)	TQCTAD	18,529
2827	승합	현대	그랜드스타렉스(GRAND STAREX)	TQCTAE	18,833
2828	승합	현대	그랜드스타렉스(GRAND STAREX)	TQCTAG	19,169
2829	승합	현대	그랜드스타렉스(GRAND STAREX)	TQCTAH	19,181
2830	승합	현대	그랜드스타렉스(GRAND STAREX)	TQCTAI	19,542
2831	승합	현대	그랜드스타렉스(GRAND STAREX)	TQCTAJ	19,756
2832	승합	현대	그랜드스타렉스(GRAND STAREX)	TQCTAK	19,928
2833	승합	현대	그랜드스타렉스(GRAND STAREX)	TQCTAL	19,884
2834	승합	현대	그랜드스타렉스(GRAND STAREX)	TQCTBA	20,100
2835	승합	현대	그랜드스타렉스(GRAND STAREX)	TQCTBC-92	20,300
2836	승합	현대	그랜드스타렉스(GRAND STAREX)	TQCTBD	20,341
2837	승합	현대	그랜드스타렉스(GRAND STAREX)	TQCTBE	20,022
2838	승합	현대	그랜드스타렉스(GRAND STAREX)	TQCTBF	20,284
2839	승합	현대	그랜드스타렉스(GRAND STAREX)	TQCTBG	20,523
2840	승합	현대	그랜드스타렉스(GRAND STAREX)	TQCTBH	20,523
2841	승합	현대	그랜드스타렉스(GRAND STAREX)	TQCTBI	20,778
2842	승합	현대	그랜드스타렉스(GRAND STAREX)	TQCTBJ	21,023
2843	승합	현대	그랜드스타렉스(GRAND STAREX)	TQCTBK	21,250
2844	승합	현대	그랜드스타렉스(GRAND STAREX)	TQCTBL	21,043
2845	승합	현대	그랜드스타렉스(GRAND STAREX)	TQCTBN	19,715
2846	승합	현대	그랜드스타렉스(GRAND STAREX)	TQCTBP	21,482
2847	승합	현대	그랜드스타렉스(GRAND STAREX)	TQ-WSJC2A9-1	28,324
2848	승합	현대	그랜드스타렉스(GRAND STAREX)	TRF22L	19,445
2849	승합	현대	그랜드스타렉스(GRAND STAREX)과학수사차	TQ-PSI6A-1101	17,018
2850	승합	현대	그랜드스타렉스(GRAND STAREX)과학수사차	TQ-PSI6A-1201	21,272
2851	승합	현대	그랜드스타렉스(GRAND STAREX)과학수사차	TQ-PSI6A-E51	22,000

연번	차종	제 작 사	차 명	형 식	기준가격
2852	승합	현대	그랜드스타렉스(GRAND STAREX)과학수사차	TQ-PSI6A-E531	21,927
2853	승합	현대	그랜드스타렉스(GRAND STAREX)과학수사차	TQ-PSI6M-09	17,615
2854	승합	현대	그랜드스타렉스(GRAND STAREX)교통사고조사차	TQ-PTI9A-1101	18,881
2855	승합	현대	그랜드스타렉스(GRAND STAREX)교통사고조사차	TQ-PTI9A-1201	23,636
2856	승합	현대	그랜드스타렉스(GRAND STAREX)교통사고조사차	TQ-PTI9A-E51	22,000
2857	승합	현대	그랜드스타렉스(GRAND STAREX)교통사고조사차	TQ-PTI9A-E531	22,845
2858	승합	현대	그랜드스타렉스(GRAND STAREX)교통사고조사차	TQ-PTI9M-09	17,698
2859	승합	현대	그랜드스타렉스(GRAND STAREX)구급차	TQ-AMB5A-08	24,542
2860	승합	현대	그랜드스타렉스(GRAND STAREX)구급차	TQ-AMB5A-09	25,067
2861	승합	현대	그랜드스타렉스(GRAND STAREX)구급차	TQ-AMB5A-1002	26,573
2862	승합	현대	그랜드스타렉스(GRAND STAREX)구급차	TQ-AMB5A-1101	27,435
2863	승합	현대	그랜드스타렉스(GRAND STAREX)구급차	TQ-AMB5A-1201	28,079
2864	승합	현대	그랜드스타렉스(GRAND STAREX)구급차	TQ-AMB5A-E521	29,600
2865	승합	현대	그랜드스타렉스(GRAND STAREX)구급차	TQ-AMB5A-E522	29,785
2866	승합	현대	그랜드스타렉스(GRAND STAREX)구급차	TQ-AMB5A-E531	29,785
2867	승합	현대	그랜드스타렉스(GRAND STAREX)구급차	TQ-AMB5A-E532	29,785
2868	승합	현대	그랜드스타렉스(GRAND STAREX)구급차	TQ-AMB5M-08	23,271
2869	승합	현대	그랜드스타렉스(GRAND STAREX)구급차	TQ-AMB5M-09	23,801
2870	승합	현대	그랜드스타렉스(GRAND STAREX)구급차	TQ-AMB5M-1002	24,264
2871	승합	현대	그랜드스타렉스(GRAND STAREX)구급차	TQ-AMB5M-1101	24,434
2872	승합	현대	그랜드스타렉스(GRAND STAREX)구급차	TQ-AMB5M-1201	25,397
2873	승합	현대	그랜드스타렉스(GRAND STAREX)리무진	Q-LS11A-E522	42,605
2874	승합	현대	그랜드스타렉스(GRAND STAREX)리무진	Q-LS11A-E533	42,785
2875	승합	현대	그랜드스타렉스(GRAND STAREX)리무진	TQ-LS11A-08	37,200
2876	승합	현대	그랜드스타렉스(GRAND STAREX)리무진	TQ-LS11A-09	37,497
2877	승합	현대	그랜드스타렉스(GRAND STAREX)리무진	TQ-LS11A-1001	39,983
2878	승합	현대	그랜드스타렉스(GRAND STAREX)리무진	TQ-LS11A-1101	40,526
2879	승합	현대	그랜드스타렉스(GRAND STAREX)리무진	TQ-LS11A-1201	41,350
2880	승합	현대	그랜드스타렉스(GRAND STAREX)리무진	TQ-LS11A-E521	42,600
2881	승합	현대	그랜드스타렉스(GRAND STAREX)리무진	TQ-LS11A-E522	42,785
2882	승합	현대	그랜드스타렉스(GRAND STAREX)리무진	TQ-LS11A-E531	42,785
2883	승합	현대	그랜드스타렉스(GRAND STAREX)리무진	TQ-LS11A-E532	42,640
2884	승합	현대	그랜드스타렉스(GRAND STAREX)리무진	TQ-LS11A-E533	42,785
2885	승합	현대	그랜드스타렉스(GRAND STAREX)리무진	TQ-LS11A-E542	42,785
2886	승합	현대	그랜드스타렉스(GRAND STAREX)리무진	TQ-LS11A-E543	44,513
2887	승합	현대	그랜드스타렉스(GRAND STAREX)리무진	TQ-LS11A-E551	42,967
2888	승합	현대	그랜드스타렉스(GRAND STAREX)리무진	TQ-LS11A-E552	44,695
2889	승합	현대	그랜드스타렉스(GRAND STAREX)어린이보호차	TQ-CHD12A-08	21,203
2890	승합	현대	그랜드스타렉스(GRAND STAREX)어린이보호차	TQ-CHD12A-09	21,605
2891	승합	현대	그랜드스타렉스(GRAND STAREX)어린이보호차	TQ-CHD12A-1001	22,584
2892	승합	현대	그랜드스타렉스(GRAND STAREX)어린이보호차	TQ-CHD12A-1101	23,265
2893	승합	현대	그랜드스타렉스(GRAND STAREX)어린이보호차	TQ-CHD12A-1201	23,702
2894	승합	현대	그랜드스타렉스(GRAND STAREX)어린이보호차	TQ-CHD12A-E522	24,700
2895	승합	현대	그랜드스타렉스(GRAND STAREX)어린이보호차	TQ-CHD12A-E523	25,013
2896	승합	현대	그랜드스타렉스(GRAND STAREX)어린이보호차	TQ-CHD12A-E531	25,013
2897	승합	현대	그랜드스타렉스(GRAND STAREX)어린이보호차	TQ-CHD12A-E532	24,922
2898	승합	현대	그랜드스타렉스(GRAND STAREX)어린이보호차	TQ-CHD12A-E533	24,882
2899	승합	현대	그랜드스타렉스(GRAND STAREX)어린이보호차	TQ-CHD12A-E542	25,013
2900	승합	현대	그랜드스타렉스(GRAND STAREX)어린이보호차	TQ-CHD12A-E543	26,738
2901	승합	현대	그랜드스타렉스(GRAND STAREX)어린이보호차	TQ-CHD12A-E544	25,195
2902	승합	현대	그랜드스타렉스(GRAND STAREX)어린이보호차	TQ-CHD12A-E545	27,013
2903	승합	현대	그랜드스타렉스(GRAND STAREX)어린이보호차	TQ-CHD12A-E551	25,376
2904	승합	현대	그랜드스타렉스(GRAND STAREX)어린이보호차	TQ-CHD12A-E552	27,195
2905	승합	현대	그랜드스타렉스(GRAND STAREX)어린이보호차	TQ-CHD12M-08	20,430
2906	승합	현대	그랜드스타렉스(GRAND STAREX)어린이보호차	TQ-CHD12M-09	20,597
2907	승합	현대	그랜드스타렉스(GRAND STAREX)어린이보호차	TQ-CHD12M-1001	21,442

연번	차종	제 작 사	차 명	형 식	기준가격
2908	승합	현대	그랜드스타렉스(GRAND STAREX)어린이보호차	TQ-CHD12M-1101	21,584
2909	승합	현대	그랜드스타렉스(GRAND STAREX)어린이보호차	TQ-CHD12M-1201	22,420
2910	승합	현대	그랜드스타렉스(GRAND STAREX)어린이보호차	TQ-CHD15A-E542	26,967
2911	승합	현대	그랜드스타렉스(GRAND STAREX)어린이보호차	TQ-CHD15A-E543	28,785
2912	승합	현대	그랜드스타렉스(GRAND STAREX)어린이보호차	TQ-CHD15A-E544	27,149
2913	승합	현대	그랜드스타렉스(GRAND STAREX)어린이보호차	TQ-CHD15A-E545	28,967
2914	승합	현대	그랜드스타렉스(GRAND STAREX)어린이보호차	TQ-CHD15A-E551	27,331
2915	승합	현대	그랜드스타렉스(GRAND STAREX)어린이보호차	TQ-CHD15A-E552	29,149
2916	승합	현대	그랜드스타렉스(GRAND STAREX)유치인호송차	TQ-PC12A-1101	18,800
2917	승합	현대	그랜드스타렉스(GRAND STAREX)유치인호송차	TQ-PC12A-1201	22,481
2918	승합	현대	그랜드스타렉스(GRAND STAREX)유치인호송차	TQ-PC12A-E51	22,000
2919	승합	현대	그랜드스타렉스(GRAND STAREX)유치인호송차	TQ-PC12M-09	17,563
2920	승합	현대	그랜드스타렉스(GRAND STAREX)캠핑카	TQ-CP4A-E51	49,404
2921	승합	현대	그랜드스타렉스(GRAND STAREX)특수구급차	TQ-SAMB5A-08	47,108
2922	승합	현대	그랜드스타렉스(GRAND STAREX)특수구급차	TQ-SAMB5A-09	55,312
2923	승합	현대	그랜드스타렉스(GRAND STAREX)특수구급차	TQ-SAMB5A-1002	54,043
2924	승합	현대	그랜드스타렉스(GRAND STAREX)특수구급차	TQ-SAMB5A-1101	56,128
2925	승합	현대	그랜드스타렉스(GRAND STAREX)특수구급차	TQ-SAMB5A-1102	48,581
2926	승합	현대	그랜드스타렉스(GRAND STAREX)특수구급차	TQ-SAMB5A-1201	42,843
2927	승합	현대	그랜드스타렉스(GRAND STAREX)특수구급차	TQ-SAMB5A-E521	53,300
2928	승합	현대	그랜드스타렉스(GRAND STAREX)특수구급차	TQ-SAMB5A-E522	38,913
2929	승합	현대	그랜드스타렉스(GRAND STAREX)특수구급차	TQ-SAMB5A-E531	53,273
2930	승합	현대	그랜드스타렉스(GRAND STAREX)특수구급차	TQ-SAMB5A-E532	53,273
2931	승합	현대	그랜드스타렉스(GRAND STAREX)특수구급차	TQ-SAMB5A-E533	47,959
2932	승합	현대	그랜드스타렉스(GRAND STAREX)특수구급차	TQ-SAMB5M-08	38,733
2933	승합	현대	그랜드스타렉스(GRAND STAREX)특수구급차	TQ-SAMB5M-09	39,261
2934	승합	현대	그랜드스타렉스(GRAND STAREX)특수구급차	TQ-SAMB5M-1102	41,005
2935	승합	현대	그랜드스타렉스(GRAND STAREX)형사순찰차	TQ-PP12A-1101	18,530
2936	승합	현대	그랜드스타렉스(GRAND STAREX)형사순찰차	TQ-PP12A-1201	19,797
2937	승합	현대	그랜드스타렉스(GRAND STAREX)형사순찰차	TQ-PP12A-E51	21,100
2938	승합	현대	그랜드스타렉스(GRAND STAREX)형사순찰차	TQ-PP12A-E531	22,218
2939	승합	현대	그랜드스타렉스(GRAND STAREX)형사순찰차	TQ-PP12M-09	17,513
2940	승합	현대	그랜드스타렉스(GRAND STAREX)휠체어리프트	TQ-EML7A-09	29,390
2941	승합	현대	그랜드스타렉스(GRAND STAREX)휠체어리프트	TQ-EMLA-08	29,362
2942	승합	현대	그랜드스타렉스(GRAND STAREX)휠체어리프트	TQ-EMLH7A-1002	31,393
2943	승합	현대	그랜드스타렉스(GRAND STAREX)휠체어리프트	TQ-EMLH7A-1101	31,449
2944	승합	현대	그랜드스타렉스(GRAND STAREX)휠체어리프트	TQ-EMLH7A-1201	34,181
2945	승합	현대	그랜드스타렉스(GRAND STAREX)휠체어리프트	TQ-EMLH7A-E521	35,400
2946	승합	현대	그랜드스타렉스(GRAND STAREX)휠체어리프트	TQ-EMLH7A-E522	34,362
2947	승합	현대	그랜드스타렉스(GRAND STAREX)휠체어리프트	TQ-EMLH7A-E532	35,206
2948	승합	현대	그랜드스타렉스(GRAND STAREX)휠체어리프트	TQ-EMLH7A-E533	31,992
2949	승합	현대	그랜드스타렉스(GRAND STAREX)휠체어리프트	TQ-EMLH7A-E542	34,331
2950	승합	현대	그랜드스타렉스(GRAND STAREX)휠체어리프트	TQ-EMLH7A-E543	37,409
2951	승합	현대	그랜드스타렉스(GRAND STAREX)휠체어리프트	TQ-EMLH7A-E552	37,565
2952	승합	현대	그랜드스타렉스(GRAND STAREX)휠체어리프트	TQ-EMLS7A-1002	30,440
2953	승합	현대	그랜드스타렉스(GRAND STAREX)휠체어리프트	TQ-EMLS7A-1101	30,799
2954	승합	현대	그랜드스타렉스(GRAND STAREX)휠체어리프트	TQ-EMLS7A-1201	33,178
2955	승합	현대	그랜드스타렉스(GRAND STAREX)휠체어리프트	TQ-EMLS7A-E521	34,100
2956	승합	현대	그랜드스타렉스(GRAND STAREX)휠체어리프트	TQ-EMLS7A-E522	33,246
2957	승합	현대	그랜드스타렉스(GRAND STAREX)휠체어리프트	TQ-EMLS7A-E542	32,827
2958	승합	현대	그랜드스타렉스(GRAND STAREX)휠체어리프트	TQ-EMLS7A-E551	34,579
2959	승합	현대	그랜드스타렉스(GRAND STAREX)휠체어리프트	TQ-EMSA-08	29,304
2960	승합	현대	그랜드스타렉스(GRAND STAREX)휠체어리프트	TQ-EMSH7A-E541	32,724
2961	승합	현대	그랜드스타렉스(GRAND STAREX)휠체어리프트	TQ-EMSH7A-E551	32,889
2962	승합	현대	그랜드스타렉스(GRAND STAREX)휠체어리프트	TQ-EMSS7A-E541	31,755
2963	승합	현대	그랜드스타렉스과학수사차(GRAND STAREX)	TQ-PSI6A-E541	22,719

연번	차종	제 작 사	차 명	형 식	기준가격
2964	승합	현대	그랜드스타렉스과학수사차(GRAND STAREX)	TQ-PSI6A-E552	23,110
2965	승합	현대	그랜드스타렉스교통사고조사차(GRAND STAREX)	TQ-PTI9A-E541	23,048
2966	승합	현대	그랜드스타렉스교통사고조사차(GRAND STAREX)	TQ-PTI9A-E551	23,110
2967	승합	현대	그랜드스타렉스구급차(GRAND STAREX)	TQ-AMB5A-E531	28,061
2968	승합	현대	그랜드스타렉스구급차(GRAND STAREX)	TQ-AMB5A-E532	28,316
2969	승합	현대	그랜드스타렉스구급차(GRAND STAREX)	TQ-AMB5A-E541	29,785
2970	승합	현대	그랜드스타렉스구급차(GRAND STAREX)	TQ-AMB5A-E551	29,967
2971	승합	현대	그랜드스타렉스구급차(GRAND STAREX)	TQ-AMB5A-E552	33,221
2972	승합	현대	그랜드스타렉스구급차(GRAND STAREX)	TQ-AMB5A-E652	33,814
2973	승합	현대	그랜드스타렉스구급차(GRAND STAREX)	TQ-AMB5A-E801	30,175
2974	승합	현대	그랜드스타렉스구급차(GRAND STAREX)	TQ-AMB5A-E901D2	33,149
2975	승합	현대	그랜드스타렉스리무진(GRAND STAREX)	TQ-LS11A-E555	39,630
2976	승합	현대	그랜드스타렉스리무진(GRAND STAREX)	TQ-LS11A-E556	41,376
2977	승합	현대	그랜드스타렉스리무진(GRAND STAREX)	TQ-LS11A-E651	37,359
2978	승합	현대	그랜드스타렉스리무진(GRAND STAREX)	TQ-LS11A-E652	39,905
2979	승합	현대	그랜드스타렉스리무진(GRAND STAREX)	TQ-LS11A-E801	36,710
2980	승합	현대	그랜드스타렉스리무진(GRAND STAREX)	TQ-LS11A-E802	39,401
2981	승합	현대	그랜드스타렉스어린이버스(GRAND STAREX)	TQ-CHD15A-E555	28,812
2982	승합	현대	그랜드스타렉스어린이버스(GRAND STAREX)	TQ-CHD15A-E556	30,649
2983	승합	현대	그랜드스타렉스어린이버스(GRAND STAREX)	TQ-CHD15A-E651	27,607
2984	승합	현대	그랜드스타렉스어린이버스(GRAND STAREX)	TQ-CHD15A-E652	29,374
2985	승합	현대	그랜드스타렉스어린이버스(GRAND STAREX)	TQ-CHD15A-E801	28,811
2986	승합	현대	그랜드스타렉스어린이버스(GRAND STAREX)	TQ-CHD15A-E802	30,630
2987	승합	현대	그랜드스타렉스어린이버스(GRAND STAREX)	TQ-CHD15A-E803	25,521
2988	승합	현대	그랜드스타렉스어린이버스(GRAND STAREX)	TQ-CHD15A-E901D2	28,276
2989	승합	현대	그랜드스타렉스어린이버스(GRAND STAREX)	TQ-CHD15A-E901L2	25,548
2990	승합	현대	그랜드스타렉스어린이보호차(GRAND STAREX)	TQ-CHD12A-E555	26,857
2991	승합	현대	그랜드스타렉스어린이보호차(GRAND STAREX)	TQ-CHD12A-E556	28,695
2992	승합	현대	그랜드스타렉스어린이보호차(GRAND STAREX)	TQ-CHD12A-E651	25,740
2993	승합	현대	그랜드스타렉스어린이보호차(GRAND STAREX)	TQ-CHD12A-E652	27,507
2994	승합	현대	그랜드스타렉스어린이보호차(GRAND STAREX)	TQ-CHD12A-E801	26,857
2995	승합	현대	그랜드스타렉스어린이보호차(GRAND STAREX)	TQ-CHD12A-E802	27,499
2996	승합	현대	그랜드스타렉스어린이보호차(GRAND STAREX)	TQ-CHD12A-E803	23,566
2997	승합	현대	그랜드스타렉스어린이보호차(GRAND STAREX)	TQ-CHD12A-E901D2	26,321
2998	승합	현대	그랜드스타렉스어린이보호차(GRAND STAREX)	TQ-CHD12A-E901L2	23,597
2999	승합	현대	그랜드스타렉스유치인호송차(GRAND STAREX)	TQ-PC12A-E541	22,777
3000	승합	현대	그랜드스타렉스유치인호송차(GRAND STAREX)	TQ-PC12A-E552	23,110
3001	승합	현대	그랜드스타렉스캠핑카(GRAND STAREX)	TQ-CP4A-E531	49,404
3002	승합	현대	그랜드스타렉스캠핑카(GRAND STAREX)	TQ-CP4A-E533	49,985
3003	승합	현대	그랜드스타렉스캠핑카(GRAND STAREX)	TQ-CP4A-E541	49,985
3004	승합	현대	그랜드스타렉스캠핑카(GRAND STAREX)	TQ-CP4A-E551	50,545
3005	승합	현대	그랜드스타렉스캠핑카(GRAND STAREX)	TQ-CP4A-E552	52,631
3006	승합	현대	그랜드스타렉스캠핑카(GRAND STAREX)	TQ-CP4A-E553	49,134
3007	승합	현대	그랜드스타렉스캠핑카(GRAND STAREX)	TQ-CP4A-E554	54,371
3008	승합	현대	그랜드스타렉스캠핑카(GRAND STAREX)	TQ-CP4A-E651	49,581
3009	승합	현대	그랜드스타렉스캠핑카(GRAND STAREX)	TQ-CP4A-E652	49,869
3010	승합	현대	그랜드스타렉스캠핑카(GRAND STAREX)	TQ-CP4A-E801	49,723
3011	승합	현대	그랜드스타렉스캠핑카(GRAND STAREX)	TQ-CP4A-E802	53,706
3012	승합	현대	그랜드스타렉스캠핑카(GRAND STAREX)	TQ-CP4A-E901D2	54,260
3013	승합	현대	그랜드스타렉스캠핑카(GRAND STAREX)	TQ-CP4A-E901D4	56,096
3014	승합	현대	그랜드스타렉스특수구급차(GRAND STAREX)	TQ-SAMB5A-E533	44,169
3015	승합	현대	그랜드스타렉스특수구급차(GRAND STAREX)	TQ-SAMB5A-E535	44,184
3016	승합	현대	그랜드스타렉스특수구급차(GRAND STAREX)	TQ-SAMB5A-E543	53,054
3017	승합	현대	그랜드스타렉스특수구급차(GRAND STAREX)	TQ-SAMB5A-E544	45,877
3018	승합	현대	그랜드스타렉스특수구급차(GRAND STAREX)	TQ-SAMB5A-E546	45,902
3019	승합	현대	그랜드스타렉스특수구급차(GRAND STAREX)	TQ-SAMB5A-E551	44,242



연번	차종	제 작 사	차 명	형 식	기준가격
3020	승합	현대	그랜드스타렉스특수구급차(GRAND STAREX)	TQ-SAMB5A-E552	53,409
3021	승합	현대	그랜드스타렉스특수구급차(GRAND STAREX)	TQ-SAMB5A-E553	49,178
3022	승합	현대	그랜드스타렉스특수구급차(GRAND STAREX)	TQ-SAMB5A-E554	59,400
3023	승합	현대	그랜드스타렉스특수구급차(GRAND STAREX)	TQ-SAMB5A-E555	48,843
3024	승합	현대	그랜드스타렉스특수구급차(GRAND STAREX)	TQ-SAMB5A-E556	51,323
3025	승합	현대	그랜드스타렉스특수구급차(GRAND STAREX)	TQ-SAMB5A-E653	88,691
3026	승합	현대	그랜드스타렉스특수구급차(GRAND STAREX)	TQ-SAMB5A-E654	59,136
3027	승합	현대	그랜드스타렉스특수구급차(GRAND STAREX)	TQ-SAMB5A-E801	83,200
3028	승합	현대	그랜드스타렉스특수구급차(GRAND STAREX)	TQ-SAMB5A-E801-4W	78,672
3029	승합	현대	그랜드스타렉스특수구급차(GRAND STAREX)	TQ-SAMB5A-E901D2	52,503
3030	승합	현대	그랜드스타렉스특수구급차(GRAND STAREX)	TQ-SAMB6A-E801	59,718
3031	승합	현대	그랜드스타렉스특수구급차(GRAND STAREX)	TQ-SAMB6A-E801-4W	78,500
3032	승합	현대	그랜드스타렉스특수구급차(GRAND STAREX)	TQ-SAMB6A-E901D2	52,503
3033	승합	현대	그랜드스타렉스하이루프(GRAND STAREX)	TQ-HR12A-E651	26,946
3034	승합	현대	그랜드스타렉스하이루프(GRAND STAREX)	TQ-HR12A-E801	26,899
3035	승합	현대	그랜드스타렉스하이루프(GRAND STAREX)	TQ-HR12A-E901D2	27,404
3036	승합	현대	그랜드스타렉스형사순찰차(GRAND STAREX)	TQ-PP12A-E541	22,648
3037	승합	현대	그랜드스타렉스형사순찰차(GRAND STAREX)	TQ-PP12A-E551	23,110
3038	승합	현대	그랜드스타렉스형사순찰차(GRAND STAREX)	TQ-PP12A-E651	24,518
3039	승합	현대	그랜드스타렉스휠체어리프트(GRAND STAREX)	TQ-EML7A-0901	29,659
3040	승합	현대	그랜드스타렉스휠체어리프트(GRAND STAREX)	TQ-EML7A-0902	30,851
3041	승합	현대	그랜드스타렉스휠체어리프트(GRAND STAREX)	TQ-EMLH7A-E551	39,395
3042	승합	현대	그랜드스타렉스휠체어리프트(GRAND STAREX)	TQ-EMLH7A-E651	35,806
3043	승합	현대	그랜드스타렉스휠체어리프트(GRAND STAREX)	TQ-EMLH7A-E652	37,545
3044	승합	현대	그랜드스타렉스휠체어리프트(GRAND STAREX)	TQ-EMLH7A-E801	35,927
3045	승합	현대	그랜드스타렉스휠체어리프트(GRAND STAREX)	TQ-EMLH7A-E802	39,029
3046	승합	현대	그랜드스타렉스휠체어리프트(GRAND STAREX)	TQ-EMLH7A-E901D4	39,818
3047	승합	현대	그랜드스타렉스휠체어리프트(GRAND STAREX)	TQ-EMLS7A-E552	35,140
3048	승합	현대	그랜드스타렉스휠체어슬로프(GRAND STAREX)	TQ-EMSH7A-E651	33,095
3049	승합	현대	그랜드스타렉스휠체어슬로프(GRAND STAREX)	TQ-EMSH7A-E801	34,366
3050	승합	현대	그랜드스타렉스휠체어슬로프(GRAND STAREX)	TQ-EMSH7A-E901D2	35,368
3051	승합	현대	그랜드스타렉스휠체어슬로프(GRAND STAREX)	TQ-EMSS7A-E551	30,636
3052	승합	현대	그레이스	HMB-1-AM-3	9,642
3053	승합	현대	그레이스	HMB2-1	9,744
3054	승합	현대	그레이스	HMB2-1-AMB	13,136
3055	승합	현대	그레이스	HMB2-1-E	10,073
3056	승합	현대	그레이스	HMB2-1-F	10,599
3057	승합	현대	그레이스	HMB2-1-F1	10,551
3058	승합	현대	그레이스	HMB2-2	11,515
3059	승합	현대	그레이스	HMB2-2-E	11,561
3060	승합	현대	그레이스	HMB2-2-F	11,753
3061	승합	현대	그레이스	HMB2-2-F1	11,707
3062	승합	현대	그레이스	HMB2-4	8,559
3063	승합	현대	그레이스	HMB-27	7,745
3064	승합	현대	그레이스	HMB-26	8,254
3065	승합	현대	그레이스	HMB-28	9,713
3066	승합	현대	그레이스	HMB-29	9,531
3067	승합	현대	그레이스	HMB3-1-F	10,487
3068	승합	현대	그레이스	HMB3-2-F	11,652
3069	승합	현대	그레이스	HMB-39	9,531
3070	승합	현대	그레이스	HMB-40	10,186
3071	승합	현대	그레이스	HMBL	12,187
3072	승합	현대	그레이스	HMBL-F	12,433
3073	승합	현대	그레이스	HMBL-F1	12,379
3074	승합	현대	그레이스/LPG	HMB-15	8,254
3075	승합	현대	그레이스/LPG	HMB-30	8,254

연번	차종	제 작 사	차 명	형 식	기준가격
3076	승합	현대	그린시티	HGY201-14CBTE-C	104,912
3077	승합	현대	그린시티	HGY201-14CBTE-L	104,553
3078	승합	현대	그린시티	HGY201-14CBTP-L	106,470
3079	승합	현대	그린시티	HGY201-14GCTE-L	93,516
3080	승합	현대	그린시티	HGY201-14GCTP-L	97,100
3081	승합	현대	그린시티	HGY201-14GeTE-C	78,181
3082	승합	현대	그린시티	HGY201-14GeTP-C	77,364
3083	승합	현대	그린시티	HGY201-14GeTP-L	76,810
3084	승합	현대	그린시티	HGY201-15GcbT5E-L	106,852
3085	승합	현대	그린시티	HGY201-15GcbT5P-C	107,341
3086	승합	현대	그린시티	HGY201-15GcbT5P-C1	107,589
3087	승합	현대	그린시티	HGY201-15GcbT5P-L	107,509
3088	승합	현대	그린시티	HGY201-15GcTE-C	92,388
3089	승합	현대	그린시티	HGY201-15GcTE-L	90,481
3090	승합	현대	그린시티	HGY201-15GcTP-C	90,405
3091	승합	현대	그린시티	HGY201-15GcTP-L	90,735
3092	승합	현대	그린시티	HGY201-16GcbT5E-L	107,545
3093	승합	현대	그린시티	HGY201-16GcbT5P-C	112,899
3094	승합	현대	그린시티	HGY21-10GFE-L1	67,989
3095	승합	현대	그린시티	HGY21-10GFP-C1	68,287
3096	승합	현대	그린시티	HGY21-10GFP-L1	68,091
3097	승합	현대	그린시티	HGY21-13GCTE-L	94,150
3098	승합	현대	그린시티	HGY21-13GCTP-C	95,650
3099	승합	현대	그린시티	HGY21-13GCTP-L	95,129
3100	승합	현대	그린시티	HGY21-13GeTE-C	75,636
3101	승합	현대	그린시티	HGY21-13GeTP-L	78,926
3102	승합	현대	그린시티	HGY21-E10GC-C1	91,828
3103	승합	현대	그린시티	HGY21-E10GC-L1	88,019
3104	승합	현대	그린시티	HGY21-E11GC-C	93,320
3105	승합	현대	그린시티	HGY21-E11GC-L	93,031
3106	승합	현대	그린시티	HGY21-E11GCP-C	93,483
3107	승합	현대	그린시티	HGY21-E11GCP-L	93,464
3108	승합	현대	그린시티	HGY21-E11GEE-C	72,332
3109	승합	현대	그린시티	HGY21-E11GEP-C	72,735
3110	승합	현대	그린시티	HGY21-E11GEP-L	70,654
3111	승합	현대	그린시티	HGY21-E12GC-CS	92,000
3112	승합	현대	그린시티	HGY21-E12GC-CS1	91,250
3113	승합	현대	그린시티	HGY21-E12GCT-CS	92,500
3114	승합	현대	그린시티	HGY21-E12GCTE-C	100,304
3115	승합	현대	그린시티	HGY21-E12GCTE-L1	95,200
3116	승합	현대	그린시티	HGY21-E12GCTP-L	94,370
3117	승합	현대	그린시티	HGY21-E12GCTP-L1	93,700
3118	승합	현대	그린시티	HGY21-E12GETE1-CS	74,090
3119	승합	현대	그린시티	HGY21-E12GETP-C1	73,200
3120	승합	현대	그린시티	HGY21-E12GETP-L	71,695
3121	승합	현대	그린시티	HGY21-E12GETP-L1	73,100
3122	승합	현대	그린시티	HGY21-OM906	52,146
3123	승합	현대	그린시티	HGY23-13GCTP-LS	93,537
3124	승합	현대	그린시티	HGY23-E11GC-LS	90,198
3125	승합	현대	그린시티	HGY241-14CBTE-C	105,236
3126	승합	현대	그린시티	HGY241-14CBTE-CS	107,046
3127	승합	현대	그린시티	HGY241-14CBTP-L	107,792
3128	승합	현대	그린시티	HGY241-14GCTE-C	94,200
3129	승합	현대	그린시티	HGY241-14GeTE-C	77,227
3130	승합	현대	그린시티	HGY241-14GeTE-CL	77,800
3131	승합	현대	그린시티	HGY241-14GeTE-L	78,074

연번	차종	제 작 사	차 명	형 식	기준가격
3132	승합	현대	그린시티	HGY241-14GeTE-RS	77,540
3133	승합	현대	그린시티	HGY241-14GeTP-C	76,790
3134	승합	현대	그린시티	HGY241-14GeTP-CL	78,304
3135	승합	현대	그린시티	HGY241-14GeTP-L	77,182
3136	승합	현대	그린시티	HGY241-15GCbT5E-C	106,400
3137	승합	현대	그린시티	HGY241-15GCbT5E-C1	112,900
3138	승합	현대	그린시티	HGY241-15GCbT5E-L	107,737
3139	승합	현대	그린시티	HGY241-15GCbT5E-L1	107,633
3140	승합	현대	그린시티	HGY241-15GCbT5E-LL	106,840
3141	승합	현대	그린시티	HGY241-15GCbT5P-L	108,520
3142	승합	현대	그린시티	HGY241-15GcTE-C1	91,636
3143	승합	현대	그린시티	HGY241-15GcTP-C	100,099
3144	승합	현대	그린시티	HGY241-15GcTP-C1	91,091
3145	승합	현대	그린시티	HGY241-15GcTP-L	90,620
3146	승합	현대	그린시티	HGY241-15GcTP-L1	97,591
3147	승합	현대	그린시티	HGY241-16GCbT5E-C	112,900
3148	승합	현대	그린시티	HGY241-16GCbT5E-L	108,426
3149	승합	현대	그린시티	HGY241-16GCbT5E-LL	112,069
3150	승합	현대	그린시티	HGY25-10GFE-C1	64,545
3151	승합	현대	그린시티	HGY25-10GFP-C1	66,364
3152	승합	현대	그린시티	HGY25-10GFP-L1	68,281
3153	승합	현대	그린시티	HGY25-13GCTE-C	98,574
3154	승합	현대	그린시티	HGY25-13GCTE-L	97,365
3155	승합	현대	그린시티	HGY25-13GCTP-C	93,811
3156	승합	현대	그린시티	HGY25-13GCTP-L	95,900
3157	승합	현대	그린시티	HGY25-13GeTE-RS	76,200
3158	승합	현대	그린시티	HGY25-13GeTP-C	74,703
3159	승합	현대	그린시티	HGY25-13GeTP-L	75,558
3160	승합	현대	그린시티	HGY25-E10GC-C1	91,474
3161	승합	현대	그린시티	HGY25-E10GC-L1	93,148
3162	승합	현대	그린시티	HGY25-E11GC-C	91,170
3163	승합	현대	그린시티	HGY25-E11GC-CS	93,244
3164	승합	현대	그린시티	HGY25-E11GC-CS1	92,500
3165	승합	현대	그린시티	HGY25-E11GC-L	94,479
3166	승합	현대	그린시티	HGY25-E11GCP-C	93,057
3167	승합	현대	그린시티	HGY25-E11GCP-L	89,470
3168	승합	현대	그린시티	HGY25-E11GEE-C	72,364
3169	승합	현대	그린시티	HGY25-E11Ge-LS	72,572
3170	승합	현대	그린시티	HGY25-E11GEP-C	72,209
3171	승합	현대	그린시티	HGY25-E11GEP-L	75,236
3172	승합	현대	그린시티	HGY25-E12GC-CS	93,752
3173	승합	현대	그린시티	HGY25-E12GCTE-C1	92,000
3174	승합	현대	그린시티	HGY25-E12GCTE-L1	94,000
3175	승합	현대	그린시티	HGY25-E12GCTP-C	99,193
3176	승합	현대	그린시티	HGY25-E12GCTP-L1	94,700
3177	승합	현대	그린시티	HGY25-E12GETE1-CS	75,408
3178	승합	현대	그린시티	HGY25-E12GeTE-C1	81,000
3179	승합	현대	그린시티	HGY25-E12GETP-C	71,626
3180	승합	현대	그린시티	HGY25-E12GETP-C1	75,100
3181	승합	현대	그린시티	HGY25-E12GETP-L1	74,500
3182	승합	현대	그린시티	HGY281-14GeTP-C	77,218
3183	승합	현대	그린시티	HGY281-15GcTP-C	94,229
3184	승합	현대	그린시티	HGY281-15GcTP-C1	96,543
3185	승합	현대	그린시티	HGY29-10GFP-C1	67,551
3186	승합	현대	그린시티	HGY29-E10GC-C1	97,532
3187	승합	현대	그린시티	HGY29-E11GC-C	91,958

연번	차종	제 작 사	차 명	형 식	기준가격
3188	승합	현대	그린시티	HGY29-E11GCP-C	90,106
3189	승합	현대	그린시티	HGY29-E11GEP-C	77,795
3190	승합	현대	그린시티	HGY29-E12GETP-C1	80,100
3191	승합	현대	그린시티	HGY32-E11Ge-IBS	84,300
3192	승합	현대	그린시티	HGY331-14GeTP-IB	85,320
3193	승합	현대	그린시티	HGY331-15GcTP-IB	95,927
3194	승합	현대	그린시티	HGY34-10GFE-IB1	73,770
3195	승합	현대	그린시티	HGY34-10GFP-IB1	75,502
3196	승합	현대	그린시티	HGY34-13GeTP-IB	82,719
3197	승합	현대	그린시티	HGY34-E11GEE-IB	81,616
3198	승합	현대	그린시티	HGY34-E11GEP-IB	81,237
3199	승합	현대	그린시티	HGY34-E12GETP-IB1	82,600
3200	승합	현대	그린시티	HGY4824-13GCTE-SR	94,676
3201	승합	현대	그린시티	HGY4824-14CBTE-SR	106,326
3202	승합	현대	그린시티	HGY4824-15GcbT5E-SRC	107,563
3203	승합	현대	그린시티	HGY48-E11GEP-SR	71,545
3204	승합	현대	그린시티	HGY53-10GFP-SR1	65,081
3205	승합	현대	그린시티	HGY5320-13GCTE-SR	97,565
3206	승합	현대	그린시티	HGY5320-13GeTP-SR	80,109
3207	승합	현대	그린시티	HGY5320-14CBTE-SR	105,776
3208	승합	현대	그린시티	HGY5320-14CBTP-SR	108,603
3209	승합	현대	그린시티	HGY5320-14GCTE-SR	95,477
3210	승합	현대	그린시티	HGY5320-14GeTP-SR	76,725
3211	승합	현대	그린시티	HGY5320-15GcbT5E-SR1	107,000
3212	승합	현대	그린시티	HGY5320-15GcTP-SR	90,936
3213	승합	현대	그린시티	HGY5320-E12GCTE-SR1	94,700
3214	승합	현대	그린시티	HGY53-E10GC-SR1	93,363
3215	승합	현대	그린시티	HGY53-E11GCP-SR	98,878
3216	승합	현대	그린시티	HGY53-E11GC-SR	92,169
3217	승합	현대	글로벌900(GLOBAL900)	HGY19-10GF-LS	65,553
3218	승합	현대	글로벌900(GLOBAL900)	HGY21-10GFP-C	70,957
3219	승합	현대	글로벌900(GLOBAL900)	HGY21-10GFP-L	65,287
3220	승합	현대	글로벌900(GLOBAL900)	HGY21-10KC-C	89,490
3221	승합	현대	글로벌900(GLOBAL900)	HGY21-6A-COT	58,528
3222	승합	현대	글로벌900(GLOBAL900)	HGY21-6KC-C	81,864
3223	승합	현대	글로벌900(GLOBAL900)	HGY21-7A-SC1T	60,818
3224	승합	현대	글로벌900(GLOBAL900)	HGY21-7KC-RC	82,798
3225	승합	현대	글로벌900(GLOBAL900)	HGY21-7KC-SC	87,992
3226	승합	현대	글로벌900(GLOBAL900)	HGY21-8Gf-RC	63,545
3227	승합	현대	글로벌900(GLOBAL900)	HGY21-8Gf-SC	69,316
3228	승합	현대	글로벌900(GLOBAL900)	HGY21-8KC-RC	89,986
3229	승합	현대	글로벌900(GLOBAL900)	HGY21-8KC-SC	89,939
3230	승합	현대	글로벌900(GLOBAL900)	HGY21-9GfE-SR	62,727
3231	승합	현대	글로벌900(GLOBAL900)	HGY21-9GfP-SR	66,255
3232	승합	현대	글로벌900(GLOBAL900)	HGY21-9KC-SR	86,958
3233	승합	현대	글로벌900(GLOBAL900)	HGY21-E10GC-L	91,646
3234	승합	현대	글로벌900(GLOBAL900)	HGY25-10GFP-C	66,743
3235	승합	현대	글로벌900(GLOBAL900)	HGY25-10KC-C	85,800
3236	승합	현대	글로벌900(GLOBAL900)	HGY25-6A-C1T	59,997
3237	승합	현대	글로벌900(GLOBAL900)	HGY25-7KC-RC	83,831
3238	승합	현대	글로벌900(GLOBAL900)	HGY25-8Gf-RC	60,909
3239	승합	현대	글로벌900(GLOBAL900)	HGY25-8Gf-SC	72,442
3240	승합	현대	글로벌900(GLOBAL900)	HGY25-8KC-LCS	88,444
3241	승합	현대	글로벌900(GLOBAL900)	HGY25-8KC-RP	87,065
3242	승합	현대	글로벌900(GLOBAL900)	HGY25-8KC-SC	88,014
3243	승합	현대	글로벌900(GLOBAL900)	HGY25-8KC-SP	86,483

연번	차종	제 작 사	차 명	형 식	기준가격
3244	승합	현대	글로벌900(GLOBAL900)	HGY25-9GFE-SR	70,836
3245	승합	현대	글로벌900(GLOBAL900)	HGY25-9GFP-SR	64,233
3246	승합	현대	글로벌900(GLOBAL900)	HGY25-9KC-CS	86,000
3247	승합	현대	글로벌900(GLOBAL900)	HGY25-9KC-SR	88,425
3248	승합	현대	글로벌900(GLOBAL900)	HGY25-E10GC-L	90,464
3249	승합	현대	글로벌900(GLOBAL900)	HGY29-10GFP-C	69,501
3250	승합	현대	글로벌900(GLOBAL900)	HGY29-7KC-C	84,051
3251	승합	현대	글로벌900(GLOBAL900)	HGY29-9GFP-C	72,301
3252	승합	현대	글로벌900(GLOBAL900)	HGY29-9KC-C	94,336
3253	승합	현대	글로벌900(GLOBAL900)	HGY34-8GF-B	69,237
3254	승합	현대	글로벌900(GLOBAL900)	HGY34-9GFP-IB	70,073
3255	승합	현대	글로벌900(GLOBAL900)	HGY53-10GFE-SR	72,695
3256	승합	현대	글로벌900(GLOBAL900)	HGY53-9KC-S	84,759
3257	승합	현대	글로벌900(GLOBAL900)	HGY53-E10GC-SR	92,159
3258	승합	현대	글로벌900(GLOBAL900)	HSU34-5KH-TB	65,300
3259	승합	현대	뉴슈퍼에어로시티	BF101-B	92,763
3260	승합	현대	뉴슈퍼에어로시티	BF101-D	92,763
3261	승합	현대	뉴슈퍼에어로시티	BF105-D	68,453
3262	승합	현대	뉴슈퍼에어로시티	BH106P-D6	63,227
3263	승합	현대	뉴슈퍼에어로시티	BH120S	45,500
3264	승합	현대	뉴슈퍼에어로시티	HB615E-3	71,818
3265	승합	현대	뉴슈퍼에어로시티	HCY33-E11HbT-IS	78,181
3266	승합	현대	뉴슈퍼에어로시티	HCY33-E11QCM-CS1	100,676
3267	승합	현대	뉴슈퍼에어로시티	HCY341-14CFM-C	116,749
3268	승합	현대	뉴슈퍼에어로시티	HCY341-14HbTP-CS	83,340
3269	승합	현대	뉴슈퍼에어로시티	HCY341-15QCaT5-C	121,840
3270	승합	현대	뉴슈퍼에어로시티	HCY341-16QCaT5P-C	120,276
3271	승합	현대	뉴슈퍼에어로시티	HCY341-17QCaT5P-C	128,023
3272	승합	현대	뉴슈퍼에어로시티	HCY341-17QCaT5P-CS	128,204
3273	승합	현대	뉴슈퍼에어로시티	HCY341-18HaT5E-CS	102,241
3274	승합	현대	뉴슈퍼에어로시티	HCY341-18QCaT5P-C	127,205
3275	승합	현대	뉴슈퍼에어로시티	HCY341-19QCaT5P-C	129,705
3276	승합	현대	뉴슈퍼에어로시티	HCY341-19QCaT5P-CS	129,887
3277	승합	현대	뉴슈퍼에어로시티	HCY341-A17QCaT5E-C	136,023
3278	승합	현대	뉴슈퍼에어로시티	HCY341-A18QCaT5E-C	135,784
3279	승합	현대	뉴슈퍼에어로시티	HCY34-9Ha-P-E1	81,000
3280	승합	현대	뉴슈퍼에어로시티	HCY34-E11HBT-P	86,681
3281	승합	현대	뉴슈퍼에어로시티	HCY35-10QCM-C	98,737
3282	승합	현대	뉴슈퍼에어로시티	HCY351-14CFM-CS	124,348
3283	승합	현대	뉴슈퍼에어로시티	HCY351-14HbTE-C	88,686
3284	승합	현대	뉴슈퍼에어로시티	HCY351-15HaTE-C	100,130
3285	승합	현대	뉴슈퍼에어로시티	HCY351-15HaTE-C1	99,505
3286	승합	현대	뉴슈퍼에어로시티	HCY351-15HaTP-C	95,633
3287	승합	현대	뉴슈퍼에어로시티	HCY351-15QCaT5-C	120,088
3288	승합	현대	뉴슈퍼에어로시티	HCY351-15QCaT5-C1	119,407
3289	승합	현대	뉴슈퍼에어로시티	HCY351-16HaT5E-C	96,658
3290	승합	현대	뉴슈퍼에어로시티	HCY351-16HaT5P-C	95,811
3291	승합	현대	뉴슈퍼에어로시티	HCY351-16QCaT5P-C	120,030
3292	승합	현대	뉴슈퍼에어로시티	HCY351-17HaT5E-C	105,331
3293	승합	현대	뉴슈퍼에어로시티	HCY351-17QCaT5P-C	123,452
3294	승합	현대	뉴슈퍼에어로시티	HCY351-18HaT5E-C	101,613
3295	승합	현대	뉴슈퍼에어로시티	HCY351-18QCaT5P-C	125,434
3296	승합	현대	뉴슈퍼에어로시티	HCY351-19HaT5EE-C	107,246
3297	승합	현대	뉴슈퍼에어로시티	HCY351-19QCaT5P-C	127,297
3298	승합	현대	뉴슈퍼에어로시티	HCY35-13QCM-C	109,458
3299	승합	현대	뉴슈퍼에어로시티	HCY351-A15HaTE-C	109,577

연번	차종	제 작 사	차 명	형 식	기준가격
3300	승합	현대	뉴슈퍼에어로시티	HCY351-A15QCaT5E-C	130,161
3301	승합	현대	뉴슈퍼에어로시티	HCY351-A16QCaT5E-C	131,876
3302	승합	현대	뉴슈퍼에어로시티	HCY351-A17HaT5E-C	112,522
3303	승합	현대	뉴슈퍼에어로시티	HCY351-A17QCaT5E-C	133,884
3304	승합	현대	뉴슈퍼에어로시티	HCY351-A18HaT5E-C	112,110
3305	승합	현대	뉴슈퍼에어로시티	HCY351-A18QCaT5E-C	134,379
3306	승합	현대	뉴슈퍼에어로시티	HCY351-A19HaT5E-C	112,065
3307	승합	현대	뉴슈퍼에어로시티	HCY351-A19QCaT5E-C	135,697
3308	승합	현대	뉴슈퍼에어로시티	HCY35-8QC-C	95,495
3309	승합	현대	뉴슈퍼에어로시티	HCY35-E10QCZ6-C	105,327
3310	승합	현대	뉴슈퍼에어로시티	HCY35-E11HbT-CS	77,272
3311	승합	현대	뉴슈퍼에어로시티	HCY35-E11QCM-C	101,270
3312	승합	현대	뉴슈퍼에어로시티	HCY35-E11QCM-C1	107,363
3313	승합	현대	뉴슈퍼에어로시티	HCY35-E11QCM-CS	103,500
3314	승합	현대	뉴슈퍼에어로시티	HCY35-E11QCM-CS1	104,621
3315	승합	현대	뉴슈퍼에어로시티	HCY35-E11QCM-CS2	103,200
3316	승합	현대	뉴슈퍼에어로시티	HCY35-E11QCM-CS4	101,612
3317	승합	현대	뉴슈퍼에어로시티	HCY35-E12QCM-C	107,230
3318	승합	현대	뉴슈퍼에어로시티	HCY35-E12QCM-C1	105,900
3319	승합	현대	뉴슈퍼에어로시티	HCY35-E12QCM-CS	103,400
3320	승합	현대	뉴슈퍼에어로시티	HCY36-10HA-CS	76,314
3321	승합	현대	뉴슈퍼에어로시티	HCY36-13QCM-CS	104,994
3322	승합	현대	뉴슈퍼에어로시티	HCY36-7QAC-CS	94,006
3323	승합	현대	뉴슈퍼에어로시티	HCY36-8QC-CS	90,168
3324	승합	현대	뉴슈퍼에어로시티	HCY36-9QC-CS	96,785
3325	승합	현대	뉴슈퍼에어로시티	HCY36-A13QCME-CS	113,554
3326	승합	현대	뉴슈퍼에어로시티	HCY36-E11HbT-CS	81,006
3327	승합	현대	뉴슈퍼에어로시티	HCY36-E11QCM-CS1	109,937
3328	승합	현대	뉴슈퍼에어로시티	HCY36-E11QCM-CS2	106,485
3329	승합	현대	뉴슈퍼에어로시티	HCY36-E11QCM-CS3	106,485
3330	승합	현대	뉴슈퍼에어로시티	HCY36-E12HBT-CS	78,700
3331	승합	현대	뉴슈퍼에어로시티	HCY36-E12QCM-CS	104,000
3332	승합	현대	뉴슈퍼에어로시티	HCY371-15HaTE-CS	95,545
3333	승합	현대	뉴슈퍼에어로시티	HCY371-16HaT5E-CS	96,172
3334	승합	현대	뉴슈퍼에어로시티	HCY371-16QCaT5P-CS	121,896
3335	승합	현대	뉴슈퍼에어로시티	HCY371-17HaT5E-CS	104,912
3336	승합	현대	뉴슈퍼에어로시티	HCY371-17QCaT5P-CS	129,693
3337	승합	현대	뉴슈퍼에어로시티	HCY371-18QCaT5P-CS	126,196
3338	승합	현대	뉴슈퍼에어로시티	HCY381-14CFM-C	114,840
3339	승합	현대	뉴슈퍼에어로시티	HCY381-14HbTE-C	80,730
3340	승합	현대	뉴슈퍼에어로시티	HCY381-14HbTP-C	80,768
3341	승합	현대	뉴슈퍼에어로시티	HCY381-14QCM-C	104,646
3342	승합	현대	뉴슈퍼에어로시티	HCY381-15HaTE-C	95,512
3343	승합	현대	뉴슈퍼에어로시티	HCY381-15HaTE-C1	96,887
3344	승합	현대	뉴슈퍼에어로시티	HCY381-15HaTP-C1	94,405
3345	승합	현대	뉴슈퍼에어로시티	HCY381-15QCaT5-C	119,634
3346	승합	현대	뉴슈퍼에어로시티	HCY381-15QCaT5-C1	117,769
3347	승합	현대	뉴슈퍼에어로시티	HCY381-16HaT5E-C	94,857
3348	승합	현대	뉴슈퍼에어로시티	HCY381-16HaT5P-C	95,005
3349	승합	현대	뉴슈퍼에어로시티	HCY381-16QCaT5P-C	114,763
3350	승합	현대	뉴슈퍼에어로시티	HCY381-17HaT5E-C	103,461
3351	승합	현대	뉴슈퍼에어로시티	HCY381-17QCaT5E-C	125,400
3352	승합	현대	뉴슈퍼에어로시티	HCY381-17QCaT5P-C	120,539
3353	승합	현대	뉴슈퍼에어로시티	HCY381-17QCazA6-C	136,981
3354	승합	현대	뉴슈퍼에어로시티	HCY381-18HaT5E-C	101,485
3355	승합	현대	뉴슈퍼에어로시티	HCY381-18QCaT5E-C	126,200

연번	차종	제 작 사	차 명	형 식	기준가격
3356	승합	현대	뉴슈퍼에어로시티	HCY381-18QCaT5P-C	123,706
3357	승합	현대	뉴슈퍼에어로시티	HCY381-18QCaZA6-C	136,981
3358	승합	현대	뉴슈퍼에어로시티	HCY381-19QCaT5P-C	129,959
3359	승합	현대	뉴슈퍼에어로시티	HCY381-A14CFME-C	121,756
3360	승합	현대	뉴슈퍼에어로시티	HCY381-A15QCaT5E-C	122,763
3361	승합	현대	뉴슈퍼에어로시티	HCY381-A16HaT5E-C	110,078
3362	승합	현대	뉴슈퍼에어로시티	HCY381-A16QCaT5E-C	123,395
3363	승합	현대	뉴슈퍼에어로시티	HCY381-A17HaT5E-C	109,091
3364	승합	현대	뉴슈퍼에어로시티	HCY381-A17QCaT5E-C	131,706
3365	승합	현대	뉴슈퍼에어로시티	HCY381-A17QCaT5EE-C	132,700
3366	승합	현대	뉴슈퍼에어로시티	HCY381-A18HaT5E-C	112,126
3367	승합	현대	뉴슈퍼에어로시티	HCY381-A18QCaT5E-C	131,448
3368	승합	현대	뉴슈퍼에어로시티	HCY38-E11HbTE-IBS	80,013
3369	승합	현대	뉴슈퍼에어로시티	HCY39-10HATE-C	76,761
3370	승합	현대	뉴슈퍼에어로시티	HCY39-10QCM-C	97,151
3371	승합	현대	뉴슈퍼에어로시티	HCY39-13QCM-C	103,741
3372	승합	현대	뉴슈퍼에어로시티	HCY39-7QAC-C	93,506
3373	승합	현대	뉴슈퍼에어로시티	HCY39-8QAC-C	92,600
3374	승합	현대	뉴슈퍼에어로시티	HCY39-8QC-C	93,722
3375	승합	현대	뉴슈퍼에어로시티	HCY39-9Ha-C	74,403
3376	승합	현대	뉴슈퍼에어로시티	HCY39-9QC-C	96,639
3377	승합	현대	뉴슈퍼에어로시티	HCY39-9QC-C1	91,223
3378	승합	현대	뉴슈퍼에어로시티	HCY39-9QC-C2	93,872
3379	승합	현대	뉴슈퍼에어로시티	HCY39-9QC-C3	99,702
3380	승합	현대	뉴슈퍼에어로시티	HCY39-A12HBTE-C	89,154
3381	승합	현대	뉴슈퍼에어로시티	HCY39-E10QCA-C	95,302
3382	승합	현대	뉴슈퍼에어로시티	HCY39-E10QCM-C	100,290
3383	승합	현대	뉴슈퍼에어로시티	HCY39-E11HBTE-C	82,920
3384	승합	현대	뉴슈퍼에어로시티	HCY39-E11QCA-C1	111,117
3385	승합	현대	뉴슈퍼에어로시티	HCY39-E11QCM-C	103,053
3386	승합	현대	뉴슈퍼에어로시티	HCY39-E11QCM-C1	98,689
3387	승합	현대	뉴슈퍼에어로시티	HCY39-E12HBTP-C	82,778
3388	승합	현대	뉴슈퍼에어로시티	HCY39-E12HbTP-C1	77,700
3389	승합	현대	뉴슈퍼에어로시티	HCY39-E12QCM-C1	100,300
3390	승합	현대	뉴슈퍼에어로시티	HCY411-14HbTE-IB	81,790
3391	승합	현대	뉴슈퍼에어로시티	HCY411-15HaTE-IB	98,050
3392	승합	현대	뉴슈퍼에어로시티	HCY411-16HaT5EE-IB	98,545
3393	승합	현대	뉴슈퍼에어로시티	HCY411-16HaT5E-IB	93,432
3394	승합	현대	뉴슈퍼에어로시티	HCY411-16HaT5P-IB	94,987
3395	승합	현대	뉴슈퍼에어로시티	HCY411-17HaT5E-IB	98,949
3396	승합	현대	뉴슈퍼에어로시티	HCY411-18HaT5E-IB	97,805
3397	승합	현대	뉴슈퍼에어로시티	HCY411-19HaT5E-IB	108,226
3398	승합	현대	뉴슈퍼에어로시티	HCY411-A14HbTE-IB	93,290
3399	승합	현대	뉴슈퍼에어로시티	HCY411-A14QCM-ITB	118,071
3400	승합	현대	뉴슈퍼에어로시티	HCY411-A15HaTE-IB	106,364
3401	승합	현대	뉴슈퍼에어로시티	HCY411-A15HaTP-IB	109,372
3402	승합	현대	뉴슈퍼에어로시티	HCY411-A16HaT5E-IB	105,818
3403	승합	현대	뉴슈퍼에어로시티	HCY42-10HATE-IB	70,572
3404	승합	현대	뉴슈퍼에어로시티	HCY42-13HbTE-IB	76,200
3405	승합	현대	뉴슈퍼에어로시티	HCY42-13HbTP-IB	79,182
3406	승합	현대	뉴슈퍼에어로시티	HCY42-13QCM-ITB	108,400
3407	승합	현대	뉴슈퍼에어로시티	HCY42-7Qd-IB	87,304
3408	승합	현대	뉴슈퍼에어로시티	HCY42-8Ha-IB	67,727
3409	승합	현대	뉴슈퍼에어로시티	HCY42-9Ha-IB	68,882
3410	승합	현대	뉴슈퍼에어로시티	HCY42-A12HbTE-IB	87,900
3411	승합	현대	뉴슈퍼에어로시티	HCY42-A13QCM-ITB	113,271

연번	차종	제 작 사	차 명	형 식	기준가격
3412	승합	현대	뉴슈퍼에어로시티	HCY42-E11HBTE-IB	74,702
3413	승합	현대	뉴슈퍼에어로시티	HCY42-E11HBTP1-IB	80,723
3414	승합	현대	뉴슈퍼에어로시티	HCY42-E11QCM-ITB	103,127
3415	승합	현대	뉴슈퍼에어로시티	HCY42-E12HBTE-IB1	85,800
3416	승합	현대	뉴슈퍼에어로시티	HCY42-E12HBTP-IB	77,218
3417	승합	현대	뉴슈퍼에어로시티	HCY42-E12QCM-ITB1	101,476
3418	승합	현대	뉴슈퍼에어로시티	HCY441-17HaT5E-IBS	100,990
3419	승합	현대	뉴슈퍼에어로시티	HCY451-14HbTE-IB	88,359
3420	승합	현대	뉴슈퍼에어로시티	HCY451-14HbT-IBS	82,371
3421	승합	현대	뉴슈퍼에어로시티	HCY451-14HbTP-IB	87,232
3422	승합	현대	뉴슈퍼에어로시티	HCY451-15HaTE-IB	96,785
3423	승합	현대	뉴슈퍼에어로시티	HCY451-15HaTP-IB	97,741
3424	승합	현대	뉴슈퍼에어로시티	HCY451-16HaT5EE-IB	96,891
3425	승합	현대	뉴슈퍼에어로시티	HCY451-16HaT5E-IB	99,556
3426	승합	현대	뉴슈퍼에어로시티	HCY451-16HaT5P-IB	94,205
3427	승합	현대	뉴슈퍼에어로시티	HCY451-17HaT5EE-IB	101,999
3428	승합	현대	뉴슈퍼에어로시티	HCY451-17HaT5E-IB	99,404
3429	승합	현대	뉴슈퍼에어로시티	HCY451-18HaT5E-IB	102,510
3430	승합	현대	뉴슈퍼에어로시티	HCY451-19HaT5E-IB	99,310
3431	승합	현대	뉴슈퍼에어로시티	HCY451-19HaT5P-IB	109,357
3432	승합	현대	뉴슈퍼에어로시티	HCY451-A14HbTE-IB	92,818
3433	승합	현대	뉴슈퍼에어로시티	HCY451-A15HaTE-IB	104,964
3434	승합	현대	뉴슈퍼에어로시티	HCY451-A15HaTP-IB	106,284
3435	승합	현대	뉴슈퍼에어로시티	HCY451-A16HaT5E-IB	110,268
3436	승합	현대	뉴슈퍼에어로시티	HCY451-A16HaT5P-IB	110,910
3437	승합	현대	뉴슈퍼에어로시티	HCY451-A17HaT5E-IB	105,285
3438	승합	현대	뉴슈퍼에어로시티	HCY451-A17HaT5P-IB	115,765
3439	승합	현대	뉴슈퍼에어로시티	HCY451-A18HaT5E-IB	113,275
3440	승합	현대	뉴슈퍼에어로시티	HCY451-A19HaT5EE-IB	116,601
3441	승합	현대	뉴슈퍼에어로시티	HCY451-A19HaT5E-IB	118,039
3442	승합	현대	뉴슈퍼에어로시티	HCY451-A19HaT5P-IB	115,733
3443	승합	현대	뉴슈퍼에어로시티	HCY46-10HATE-IB	72,965
3444	승합	현대	뉴슈퍼에어로시티	HCY46-10HATP-IB	71,000
3445	승합	현대	뉴슈퍼에어로시티	HCY46-10QCM-IB	96,909
3446	승합	현대	뉴슈퍼에어로시티	HCY46-13HbTE-IB	79,845
3447	승합	현대	뉴슈퍼에어로시티	HCY46-6Qd-IB	61,437
3448	승합	현대	뉴슈퍼에어로시티	HCY46-7Qd-IB	61,767
3449	승합	현대	뉴슈퍼에어로시티	HCY46-8Ha-IB	69,032
3450	승합	현대	뉴슈퍼에어로시티	HCY46-8QC-IB	95,831
3451	승합	현대	뉴슈퍼에어로시티	HCY46-8Qd-IB	62,554
3452	승합	현대	뉴슈퍼에어로시티	HCY46-A12HbTE-IB	90,500
3453	승합	현대	뉴슈퍼에어로시티	HCY46-A13HbTE-IB	91,001
3454	승합	현대	뉴슈퍼에어로시티	HCY46-E11HBTE-IB	79,083
3455	승합	현대	뉴슈퍼에어로시티	HCY46-E11HBTP1-IB	79,667
3456	승합	현대	뉴슈퍼에어로시티	HCY46-E11HBTP3-IB	78,392
3457	승합	현대	뉴슈퍼에어로시티	HCY46-E11QCM-IB	104,810
3458	승합	현대	뉴슈퍼에어로시티	HCY46-E12HBTE-IB	82,705
3459	승합	현대	뉴슈퍼에어로시티	HCY46-E12HBTE-IB1	83,400
3460	승합	현대	뉴슈퍼에어로시티	HCY46-E12HbT-IBS	80,600
3461	승합	현대	뉴슈퍼에어로시티	HCY46-E12HBTP-IB	77,290
3462	승합	현대	뉴슈퍼에어로시티	HCY46-E12HBTP-IB1	81,936
3463	승합	현대	뉴슈퍼에어로시티	HCY46-YBI	61,636
3464	승합	현대	뉴슈퍼에어로시티	HCY4731-14CFM-SR	117,700
3465	승합	현대	뉴슈퍼에어로시티	HCY4731-14CFM-SRS	117,000
3466	승합	현대	뉴슈퍼에어로시티	HCY4731-17QCaT5P-S	119,380
3467	승합	현대	뉴슈퍼에어로시티	HCY4731-A14CFME-SR	117,400



연번	차종	제 작 사	차 명	형 식	기준가격
3468	승합	현대	뉴슈퍼에어로시티	HCY4731-A15HaTE-SRS	104,000
3469	승합	현대	뉴슈퍼에어로시티	HCY4731-A15QCaT5E-SR	127,000
3470	승합	현대	뉴슈퍼에어로시티	HCY4731-A16HaT5E-SRS	102,909
3471	승합	현대	뉴슈퍼에어로시티	HCY4731-A16QCaT5E-SR	127,600
3472	승합	현대	뉴슈퍼에어로시티	HCY4731-A17QCaT5EE-S	134,100
3473	승합	현대	뉴슈퍼에어로시티	HCY4731-A17QCaT5E-S	126,475
3474	승합	현대	뉴슈퍼에어로시티	HCY4731-A18QCaT5EE-S	134,100
3475	승합	현대	뉴슈퍼에어로시티	HCY4731-A18QCaT5E-S	130,800
3476	승합	현대	뉴슈퍼에어로시티	HCY4732-14CFM-SR	115,656
3477	승합	현대	뉴슈퍼에어로시티	HCY4732-15HaTE-SRS	93,909
3478	승합	현대	뉴슈퍼에어로시티	HCY4732-15QCaT5-SR	111,777
3479	승합	현대	뉴슈퍼에어로시티	HCY4732-15QCaT5-SR1	112,960
3480	승합	현대	뉴슈퍼에어로시티	HCY4732-15QCaT5-SRS	115,243
3481	승합	현대	뉴슈퍼에어로시티	HCY4732-16HaTE-SRS	92,918
3482	승합	현대	뉴슈퍼에어로시티	HCY4732-16QCaT5P-SR	117,608
3483	승합	현대	뉴슈퍼에어로시티	HCY4732-16QCaT5P-SRS	115,419
3484	승합	현대	뉴슈퍼에어로시티	HCY4732-17HaT5E-SS	99,513
3485	승합	현대	뉴슈퍼에어로시티	HCY4732-17QCaT5P-S	122,672
3486	승합	현대	뉴슈퍼에어로시티	HCY4732-18QCaT5P-S	123,000
3487	승합	현대	뉴슈퍼에어로시티	HCY4732-19QCaT5P-S	124,483
3488	승합	현대	뉴슈퍼에어로시티	HCY4732-A16QCaT5E-SR	125,600
3489	승합	현대	뉴슈퍼에어로시티	HCY4732-A17QCaT5E-S	134,143
3490	승합	현대	뉴슈퍼에어로시티	HCY4732-A18QCaT5E-S	132,636
3491	승합	현대	뉴슈퍼에어로시티	HCY4732-A19QCaT5E-S	133,371
3492	승합	현대	뉴슈퍼에어로시티	HCY4832-17QCaT5P-SS	123,174
3493	승합	현대	뉴슈퍼에어로시티	HCY4832-18HaAL6-SS	108,497
3494	승합	현대	뉴슈퍼에어로시티	HCY4832-18QCaT5P-SS	123,568
3495	승합	현대	뉴슈퍼에어로시티	HCY4832-18QCaZA6-SS	133,681
3496	승합	현대	뉴슈퍼에어로시티	HCY50-10QCM-SR	91,879
3497	승합	현대	뉴슈퍼에어로시티	HCY5032-13QCM-SR	102,500
3498	승합	현대	뉴슈퍼에어로시티	HCY5032-14HbTE-SRS	78,241
3499	승합	현대	뉴슈퍼에어로시티	HCY5032-14QCM-SR	100,800
3500	승합	현대	뉴슈퍼에어로시티	HCY5032-E12QCM-SR1	99,200
3501	승합	현대	뉴슈퍼에어로시티	HCY5035-A18HaT5E-SS	112,000
3502	승합	현대	뉴슈퍼에어로시티	HCY5035-A19HaT5E-SS	111,819
3503	승합	현대	뉴슈퍼에어로시티	HCY50-6QAC-SS	88,795
3504	승합	현대	뉴슈퍼에어로시티	HCY50-7QAC-SCS	96,838
3505	승합	현대	뉴슈퍼에어로시티	HCY50-7QAC-SL	94,792
3506	승합	현대	뉴슈퍼에어로시티	HCY50-8QC-SL	93,732
3507	승합	현대	뉴슈퍼에어로시티	HCY50-9QC-SR	92,110
3508	승합	현대	뉴슈퍼에어로시티	HCY50-9QC-SR1	98,205
3509	승합	현대	뉴슈퍼에어로시티	HCY50-9QC-SR2	90,900
3510	승합	현대	뉴슈퍼에어로시티	HCY50-E11QCM-SR	99,992
3511	승합	현대	뉴슈퍼에어로시티	HCY50-E11QCM-SRCS	97,390
3512	승합	현대	뉴슈퍼에어로시티	HCY50-E12QCM-SR	100,613
3513	승합	현대	뉴슈퍼에어로시티	HCY5133-13QCM-SRS	104,000
3514	승합	현대	뉴슈퍼에어로시티	HCY5224-16QCaT5P-SRP	115,133
3515	승합	현대	뉴슈퍼에어로시티	HCY5224-17QCaT5P-SS	122,079
3516	승합	현대	뉴슈퍼에어로시티	HCY5224-18QCaT5P-SS	122,080
3517	승합	현대	뉴슈퍼에어로시티	HCY5224-A16QCaT5E-SRP	122,206
3518	승합	현대	뉴슈퍼에어로시티	HCY5224-A17QCaT5E-SS	129,799
3519	승합	현대	뉴슈퍼에어로시티	HCY5224-A18QCaT5E-SS	129,800
3520	승합	현대	뉴슈퍼에어로시티	HCY5231-13QCM-SRS	102,800
3521	승합	현대	뉴슈퍼에어로시티	HCY5231-14HbTE-SRS	81,363
3522	승합	현대	뉴슈퍼에어로시티	HCY5231-A14HbTE-SRS	89,304
3523	승합	현대	뉴슈퍼에어로시티	HCY52-6QAC-SS	90,452

연번	차종	제 작 사	차 명	형 식	기준가격
3524	승합	현대	뉴슈퍼에어로시티	HCY5325-14CFAZ-SRC	128,918
3525	승합	현대	뉴슈퍼에어로시티	HCY5325-14CFM-SRC	118,232
3526	승합	현대	뉴슈퍼에어로시티	HCY5325-15QCaT5-SRC	113,792
3527	승합	현대	뉴슈퍼에어로시티	HCY5325-15QCaT5-SRC1	117,348
3528	승합	현대	뉴슈퍼에어로시티	HCY5325-15QCaZA6-SRC	129,223
3529	승합	현대	뉴슈퍼에어로시티	HCY5325-16HaT5E-SR	92,897
3530	승합	현대	뉴슈퍼에어로시티	HCY5325-16QCaAL6-SRC	129,123
3531	승합	현대	뉴슈퍼에어로시티	HCY5325-16QCaT5P-SRC	117,064
3532	승합	현대	뉴슈퍼에어로시티	HCY5325-16QCaZA6-SRC	133,632
3533	승합	현대	뉴슈퍼에어로시티	HCY5325-17HaT5E-S	100,373
3534	승합	현대	뉴슈퍼에어로시티	HCY5325-17QCaAL6-SR	120,174
3535	승합	현대	뉴슈퍼에어로시티	HCY5325-17QCaT5E-S	117,559
3536	승합	현대	뉴슈퍼에어로시티	HCY5325-17QCaT5P-S	120,300
3537	승합	현대	뉴슈퍼에어로시티	HCY5325-17QCaZA6-SR	135,695
3538	승합	현대	뉴슈퍼에어로시티	HCY5325-18HaT5E-S	100,373
3539	승합	현대	뉴슈퍼에어로시티	HCY5325-18QCaAL6-SR	132,295
3540	승합	현대	뉴슈퍼에어로시티	HCY5325-18QCaT5E-S	119,120
3541	승합	현대	뉴슈퍼에어로시티	HCY5325-18QCaT5P-S	124,283
3542	승합	현대	뉴슈퍼에어로시티	HCY5325-18QCaZA6-SR	132,895
3543	승합	현대	뉴슈퍼에어로시티	HCY5325-19HaT5E-S	101,919
3544	승합	현대	뉴슈퍼에어로시티	HCY5325-19QCaT5P-S	120,778
3545	승합	현대	뉴슈퍼에어로시티	HCY5325-19QCaZA6-SR	133,450
3546	승합	현대	뉴슈퍼에어로시티	HCY5325-A14CFME-SRC	121,366
3547	승합	현대	뉴슈퍼에어로시티	HCY5325-A15QCaT5E-SRC	124,205
3548	승합	현대	뉴슈퍼에어로시티	HCY5325-A16QCaT5E-SRC	121,981
3549	승합	현대	뉴슈퍼에어로시티	HCY5325-A17QCaT5EE-S	130,350
3550	승합	현대	뉴슈퍼에어로시티	HCY5325-A17QCaT5E-S	127,051
3551	승합	현대	뉴슈퍼에어로시티	HCY5325-A18HaT5E-S	108,555
3552	승합	현대	뉴슈퍼에어로시티	HCY5325-A18QCaT5EE-S	134,200
3553	승합	현대	뉴슈퍼에어로시티	HCY5325-A18QCaT5E-S	128,981
3554	승합	현대	뉴슈퍼에어로시티	HCY5325-A18QCaT5P-S	130,606
3555	승합	현대	뉴슈퍼에어로시티	HCY5325-A19QCaT5EE-S	128,751
3556	승합	현대	뉴슈퍼에어로시티	HCY5325-A19QCaT5E-S	128,561
3557	승합	현대	뉴슈퍼에어로시티	HCY5327-15QCaT5-SR	114,500
3558	승합	현대	뉴슈퍼에어로시티	HCY5421-14CFM-SRC	112,681
3559	승합	현대	뉴슈퍼에어로시티	HCY5421-14CFM-SRCS	114,531
3560	승합	현대	뉴슈퍼에어로시티	HCY5421-15QCaT5-SRC	112,385
3561	승합	현대	뉴슈퍼에어로시티	HCY5421-15QCaT5-SRC1	114,059
3562	승합	현대	뉴슈퍼에어로시티	HCY5421-15QCaT5-SRCS	114,900
3563	승합	현대	뉴슈퍼에어로시티	HCY5421-16QCaT5E-SRCS	116,041
3564	승합	현대	뉴슈퍼에어로시티	HCY5421-16QCaT5P-SRC	115,467
3565	승합	현대	뉴슈퍼에어로시티	HCY5421-17QCaT5P-S	117,702
3566	승합	현대	뉴슈퍼에어로시티	HCY5421-17QCaT5P-SS	123,779
3567	승합	현대	뉴슈퍼에어로시티	HCY5421-18QCaT5P-S	120,151
3568	승합	현대	뉴슈퍼에어로시티	HCY5421-18QCaT5P-S1	118,366
3569	승합	현대	뉴슈퍼에어로시티	HCY5421-19QCaT5P-S	118,766
3570	승합	현대	뉴슈퍼에어로시티	HCY5421-A15QCaT5E-SRC	120,292
3571	승합	현대	뉴슈퍼에어로시티	HCY5421-A17QCaT5E-S	127,806
3572	승합	현대	뉴슈퍼에어로시티	HCY5421-A18QCaT5E-S	127,551
3573	승합	현대	뉴슈퍼에어로시티	HCY5421-A18QCaT5P-SS	138,415
3574	승합	현대	뉴슈퍼에어로시티	HCY5421-A19QCaT5E-S	129,378
3575	승합	현대	뉴슈퍼에어로시티	HCY5421-A19QCaT5E-SS	132,805
3576	승합	현대	뉴슈퍼에어로시티	HCY5426-14CFM-SR	112,420
3577	승합	현대	뉴슈퍼에어로시티	HCY5426-15QCaT5-SR	115,396
3578	승합	현대	뉴슈퍼에어로시티	HCY5426-15QCaT5-SR1	116,830
3579	승합	현대	뉴슈퍼에어로시티	HCY5426-16QCaT5P-SR	123,746

연번	차종	제 작 사	차 명	형 식	기준가격
3580	승합	현대	뉴슈퍼에어로시티	HCY5426-17QCaT5P-S	121,079
3581	승합	현대	뉴슈퍼에어로시티	HCY5426-18QCaT5P-S	118,986
3582	승합	현대	뉴슈퍼에어로시티	HCY5426-19QCaT5P-S	120,486
3583	승합	현대	뉴슈퍼에어로시티	HCY5426-A16QCaT5E-SR	123,495
3584	승합	현대	뉴슈퍼에어로시티	HCY5426-A18QCaT5E-S	128,981
3585	승합	현대	뉴슈퍼에어로시티	HCY5426-A19QCaT5E-S	130,270
3586	승합	현대	뉴슈퍼에어로시티	HCY5521-13QCM-SRCS	101,287
3587	승합	현대	뉴슈퍼에어로시티	HCY5521-E12QCM-SRCS	98,300
3588	승합	현대	뉴슈퍼에어로시티	HCY5527-14CFM-SRC	117,475
3589	승합	현대	뉴슈퍼에어로시티	HCY5527-15HaTE-SR	93,644
3590	승합	현대	뉴슈퍼에어로시티	HCY5527-15HaTE-SR1	91,818
3591	승합	현대	뉴슈퍼에어로시티	HCY5527-15QCaT5-SRC	113,100
3592	승합	현대	뉴슈퍼에어로시티	HCY5527-15QCaT5-SRC1	113,665
3593	승합	현대	뉴슈퍼에어로시티	HCY5527-16HaT5E-SR	92,151
3594	승합	현대	뉴슈퍼에어로시티	HCY5527-16QCaT5P-SRC	113,000
3595	승합	현대	뉴슈퍼에어로시티	HCY5527-17HaT5E-S	95,324
3596	승합	현대	뉴슈퍼에어로시티	HCY5527-17QCaT5P-S	118,600
3597	승합	현대	뉴슈퍼에어로시티	HCY5527-18HaT5E-S	95,715
3598	승합	현대	뉴슈퍼에어로시티	HCY5527-18QCaT5P-S	124,759
3599	승합	현대	뉴슈퍼에어로시티	HCY5527-19QCaT5P-S	122,436
3600	승합	현대	뉴슈퍼에어로시티	HCY5527-A14CFME-SRC	121,239
3601	승합	현대	뉴슈퍼에어로시티	HCY5527-A16QCaT5E-SRC	121,986
3602	승합	현대	뉴슈퍼에어로시티	HCY5527-A17QCaT5E-S	127,101
3603	승합	현대	뉴슈퍼에어로시티	HCY5527-A18QCaT5E-S	129,743
3604	승합	현대	뉴슈퍼에어로시티	HCY55-E11QCM-SRCS	98,342
3605	승합	현대	뉴슈퍼에어로시티	HCY56-10HaTE-CHS	77,070
3606	승합	현대	뉴슈퍼에어로시티	HCY5624-13QCM-SRP	107,447
3607	승합	현대	뉴슈퍼에어로시티	HCY56-9QC-SPA	113,787
3608	승합	현대	뉴슈퍼에어로시티	HCY56-E11QCA-SRP	101,700
3609	승합	현대	뉴슈퍼에어로시티	HCY56-E11QCM-SRP	106,198
3610	승합	현대	뉴슈퍼에어로시티	HCY57-10QCM-SR	94,300
3611	승합	현대	뉴슈퍼에어로시티	HCY57-10QCM-SRC	100,306
3612	승합	현대	뉴슈퍼에어로시티	HCY5719-16HaT5E-SRS	92,337
3613	승합	현대	뉴슈퍼에어로시티	HCY5721-15HaAL-SR	106,859
3614	승합	현대	뉴슈퍼에어로시티	HCY5721-15HaAL-SR1	106,859
3615	승합	현대	뉴슈퍼에어로시티	HCY5721-15HaTE-SR	90,836
3616	승합	현대	뉴슈퍼에어로시티	HCY5721-15HaTE-SR1	91,614
3617	승합	현대	뉴슈퍼에어로시티	HCY5721-15HaTP-SR	97,609
3618	승합	현대	뉴슈퍼에어로시티	HCY5721-16HaAL6-SR	112,232
3619	승합	현대	뉴슈퍼에어로시티	HCY5721-16HaT5E-SR	92,182
3620	승합	현대	뉴슈퍼에어로시티	HCY5721-16HaT5P-SR	91,541
3621	승합	현대	뉴슈퍼에어로시티	HCY5721-17HaT5E-S	97,091
3622	승합	현대	뉴슈퍼에어로시티	HCY5721-17HaT5P-S	97,011
3623	승합	현대	뉴슈퍼에어로시티	HCY5721-18HaT5E-S	97,391
3624	승합	현대	뉴슈퍼에어로시티	HCY5721-19HaT5E-S	100,387
3625	승합	현대	뉴슈퍼에어로시티	HCY5721-A17HaT5EE-S	102,603
3626	승합	현대	뉴슈퍼에어로시티	HCY5721-A18HaT5E-S	107,512
3627	승합	현대	뉴슈퍼에어로시티	HCY5725-13HbTP-SRS	75,400
3628	승합	현대	뉴슈퍼에어로시티	HCY5725-13QCA-SRC	115,370
3629	승합	현대	뉴슈퍼에어로시티	HCY5725-13QCAZ-SRC	115,000
3630	승합	현대	뉴슈퍼에어로시티	HCY5725-13QCM-SRC	99,243
3631	승합	현대	뉴슈퍼에어로시티	HCY5725-14HbTE-SR	82,630
3632	승합	현대	뉴슈퍼에어로시티	HCY5725-14HbTP-SR	76,491
3633	승합	현대	뉴슈퍼에어로시티	HCY5725-14QCM-SRC	106,268
3634	승합	현대	뉴슈퍼에어로시티	HCY5725-A13QCME-SRC	108,716
3635	승합	현대	뉴슈퍼에어로시티	HCY5725-A14QCME-SRC	110,534

연번	차종	제 작 사	차 명	형 식	기준가격
3636	승합	현대	뉴슈퍼에어로시티	HCY5725-E12QCM-SRC1	100,700
3637	승합	현대	뉴슈퍼에어로시티	HCY5727-13HbTP-SRS	76,306
3638	승합	현대	뉴슈퍼에어로시티	HCY5727-13QCM-SR	99,700
3639	승합	현대	뉴슈퍼에어로시티	HCY5727-14HbTP-SRS	79,116
3640	승합	현대	뉴슈퍼에어로시티	HCY57-7QAC-SC	94,891
3641	승합	현대	뉴슈퍼에어로시티	HCY57-8QAC-SC	91,456
3642	승합	현대	뉴슈퍼에어로시티	HCY57-8QC-SC	99,333
3643	승합	현대	뉴슈퍼에어로시티	HCY57-9QC-SC	102,452
3644	승합	현대	뉴슈퍼에어로시티	HCY57-9QC-SC1	101,918
3645	승합	현대	뉴슈퍼에어로시티	HCY57-9QC-SC2	92,128
3646	승합	현대	뉴슈퍼에어로시티	HCY57-9QC-SR2	92,030
3647	승합	현대	뉴슈퍼에어로시티	HCY57-E10QCM-SRC	104,492
3648	승합	현대	뉴슈퍼에어로시티	HCY57-E11QCA-SRC1	106,683
3649	승합	현대	뉴슈퍼에어로시티	HCY57-E11QCM-SR	99,160
3650	승합	현대	뉴슈퍼에어로시티	HCY57-E11QCM-SRC	101,025
3651	승합	현대	뉴슈퍼에어로시티	HCY57-E12QCM-SRC	101,507
3652	승합	현대	뉴슈퍼에어로시티	HCY580-10QCM-SRP	90,203
3653	승합	현대	뉴슈퍼에어로시티	HCY580-8QC-SP	90,603
3654	승합	현대	뉴슈퍼에어로시티	HCY580-E11QCM-SRP	96,098
3655	승합	현대	뉴슈퍼에어로시티	HCY5820-13QCM-SRP	98,216
3656	승합	현대	뉴슈퍼에어로시티	HCY5820-A12QCM-SRP	102,069
3657	승합	현대	뉴슈퍼에어로시티	HCY5820-E12QCM-SRP1	96,300
3658	승합	현대	뉴슈퍼에어로시티	HCY5826-13QCM-SR	97,750
3659	승합	현대	뉴슈퍼에어로시티	HCY5826-14QCM-SR	97,750
3660	승합	현대	뉴슈퍼에어로시티	HCY5826-A14QCM-SR	115,561
3661	승합	현대	뉴슈퍼에어로시티	HCY5826-E12QCM-SR1	96,200
3662	승합	현대	뉴슈퍼에어로시티	HCY58-8QAC-SP	91,383
3663	승합	현대	뉴슈퍼에어로시티	HCY58-8QC-RC	91,004
3664	승합	현대	뉴슈퍼에어로시티	HCY58-8QC-SC	98,126
3665	승합	현대	뉴슈퍼에어로시티	HCY58-8QC-SP	91,200
3666	승합	현대	뉴슈퍼에어로시티	HCY58-9QC-RC2	97,213
3667	승합	현대	뉴슈퍼에어로시티	HCY58-9QC-S	97,193
3668	승합	현대	뉴슈퍼에어로시티	HCY58-9QC-S1	102,083
3669	승합	현대	뉴슈퍼에어로시티	HCY58-E11QCM-SR	104,883
3670	승합	현대	뉴슈퍼에어로시티	HCY59-10HATE-SR	66,295
3671	승합	현대	뉴슈퍼에어로시티	HCY59-10HATP-SR	67,325
3672	승합	현대	뉴슈퍼에어로시티	HCY59-10QCM-SRC	95,416
3673	승합	현대	뉴슈퍼에어로시티	HCY591-10QCM-SRC	93,888
3674	승합	현대	뉴슈퍼에어로시티	HCY591-8QC-SC	93,393
3675	승합	현대	뉴슈퍼에어로시티	HCY591-9QC-SC	96,500
3676	승합	현대	뉴슈퍼에어로시티	HCY591-9QC-SC1	93,604
3677	승합	현대	뉴슈퍼에어로시티	HCY591-9QC-SC2	93,604
3678	승합	현대	뉴슈퍼에어로시티	HCY591-9QC-SC3	96,000
3679	승합	현대	뉴슈퍼에어로시티	HCY591-E11QCA6-SRCS	114,333
3680	승합	현대	뉴슈퍼에어로시티	HCY591-E11QCA6-SRCS1	111,000
3681	승합	현대	뉴슈퍼에어로시티	HCY591-E11QCM-SRC	99,628
3682	승합	현대	뉴슈퍼에어로시티	HCY591-E12QCM-SRC	100,254
3683	승합	현대	뉴슈퍼에어로시티	HCY5921-13QCM-SRC	100,200
3684	승합	현대	뉴슈퍼에어로시티	HCY5921-14QCM-SRC	100,050
3685	승합	현대	뉴슈퍼에어로시티	HCY5921-E12QCAZ-SRCS	112,000
3686	승합	현대	뉴슈퍼에어로시티	HCY5921-E12QCM-SRC1	99,600
3687	승합	현대	뉴슈퍼에어로시티	HCY5927-13HbTE-SR	82,686
3688	승합	현대	뉴슈퍼에어로시티	HCY5927-13QCM-SRC	103,141
3689	승합	현대	뉴슈퍼에어로시티	HCY5927-14HbTE-SR	77,858
3690	승합	현대	뉴슈퍼에어로시티	HCY5927-14QCM-SRC	106,959
3691	승합	현대	뉴슈퍼에어로시티	HCY5927-A14QCM-SRC	107,543

연번	차종	제 작 사	차 명	형 식	기준가격
3692	승합	현대	뉴슈퍼에어로시티	HCY5927-E12HBTE-SR1	74,900
3693	승합	현대	뉴슈퍼에어로시티	HCY5927-E12QCM-SRC1	103,700
3694	승합	현대	뉴슈퍼에어로시티	HCY59-6QAC-S	95,900
3695	승합	현대	뉴슈퍼에어로시티	HCY59-7QAC-SC	95,542
3696	승합	현대	뉴슈퍼에어로시티	HCY59-7QAC-SC1	91,942
3697	승합	현대	뉴슈퍼에어로시티	HCY59-8Ha-SP	67,907
3698	승합	현대	뉴슈퍼에어로시티	HCY59-8QAC-SC	95,226
3699	승합	현대	뉴슈퍼에어로시티	HCY59-8QAC-SC1	93,578
3700	승합	현대	뉴슈퍼에어로시티	HCY59-8QC-SC	96,869
3701	승합	현대	뉴슈퍼에어로시티	HCY59-9Ha-S	69,545
3702	승합	현대	뉴슈퍼에어로시티	HCY59-9QC-SC	96,773
3703	승합	현대	뉴슈퍼에어로시티	HCY59-9QC-SC1	97,545
3704	승합	현대	뉴슈퍼에어로시티	HCY59-E10QCM-SRC	99,040
3705	승합	현대	뉴슈퍼에어로시티	HCY59-E11HBTE-SR	77,909
3706	승합	현대	뉴슈퍼에어로시티	HCY59-E11HBTP1-SR	72,272
3707	승합	현대	뉴슈퍼에어로시티	HCY59-E11QCM-SRC	104,167
3708	승합	현대	뉴슈퍼에어로시티	HCY59-E12HBTP-SR	79,777
3709	승합	현대	뉴슈퍼에어로시티	HCY59-E12QCM-SRC	104,698
3710	승합	현대	뉴슈퍼에어로시티	HCY601-9QC-RC2	93,411
3711	승합	현대	뉴슈퍼에어로시티	HCY60-9Ha-R	65,455
3712	승합	현대	뉴슈퍼에어로시티	HCY61-6Qd-S	61,547
3713	승합	현대	뉴슈퍼에어로시티	HCY61-7Qd-SC	61,585
3714	승합	현대	뉴슈퍼에어로시티	HCY62-10HATE-SR	68,557
3715	승합	현대	뉴슈퍼에어로시티	HCY6221-13HbTE-SR	81,895
3716	승합	현대	뉴슈퍼에어로시티	HCY6221-14HbAL-SR	93,313
3717	승합	현대	뉴슈퍼에어로시티	HCY6221-14HbTE-SR	82,738
3718	승합	현대	뉴슈퍼에어로시티	HCY6221-14HbTP-SR	76,995
3719	승합	현대	뉴슈퍼에어로시티	HCY6221-E12HBTE-SR1	75,800
3720	승합	현대	뉴슈퍼에어로시티	HCY62-8Ha-SC	69,268
3721	승합	현대	뉴슈퍼에어로시티	HCY62-8Qd-SC	60,436
3722	승합	현대	뉴슈퍼에어로시티	HCY62-9Ha-S	69,904
3723	승합	현대	뉴슈퍼에어로시티	HCY62-E11HBTE-SR	70,000
3724	승합	현대	뉴슈퍼에어로시티	HCY62-E11HBTP1-SR	82,359
3725	승합	현대	뉴슈퍼에어로시티	HCY62-E12HBTE-SR	78,490
3726	승합	현대	뉴슈퍼에어로시티	HCY63-5Qd-S	59,031
3727	승합	현대	뉴슈퍼에어로시티	HCY63-6Qd-S	62,544
3728	승합	현대	뉴슈퍼에어로시티	HCY63-9Ha-R	69,273
3729	승합	현대	뉴슈퍼에어로시티	HCY69-VS	86,229
3730	승합	현대	뉴슈퍼에어로시티	HCY69-YBS	53,031
3731	승합	현대	뉴슈퍼에어로시티장애인버스	HCY451-17HaT-LB-WC1	123,958
3732	승합	현대	뉴슈퍼에어로시티장애인차	HCY451-15HaT-IB-WC0	117,473
3733	승합	현대	뉴슈퍼에어로시티장애인차	HCY451-15HaT-IB-WC1	120,499
3734	승합	현대	뉴슈퍼에어로시티장애인차	HCY451-15HaT-IB-WC10	135,331
3735	승합	현대	뉴슈퍼에어로시티장애인차	HCY451-16HaT-IB-WC0	116,952
3736	승합	현대	뉴슈퍼에어로시티장애인차	HCY451-16HaT-IB-WC1	135,220
3737	승합	현대	뉴슈퍼에어로시티장애인차	HCY46-13HbT-IB-WC10	118,638
3738	승합	현대	뉴슈퍼에어로시티장애인차	HCY46-13HbT-IB-WC1	121,980
3739	승합	현대	뉴슈퍼에어로시티장애인차	HCY46-14HbT-IB-WC10	120,131
3740	승합	현대	뉴슈퍼에어로시티장애인차	HCY46-8Ha-IB-WC0	90,032
3741	승합	현대	뉴슈퍼에어로시티장애인차	HCY46-8Ha-IB-WC12	109,100
3742	승합	현대	뉴슈퍼에어로시티장애인차	HCY46-8QC-IB-WC0	119,094
3743	승합	현대	뉴슈퍼에어로시티장애인차	HCY46-E11HBT-IB-WC0	101,266
3744	승합	현대	뉴슈퍼에어로시티장애인차	HCY46-E11HbT-IB-WC1	104,315
3745	승합	현대	뉴슈퍼에어로시티장애인차	HCY46-E11HBT-IB-WC10	116,386
3746	승합	현대	뉴슈퍼에어로시티장애인차	HCY46-E11QCM-IB-WC1	140,909
3747	승합	현대	뉴슈퍼에어로시티장애인차	HCY46-E12HbT-IB-WC0	103,900

연번	차종	제 작 사	차 명	형 식	기준가격
3748	승합	현대	뉴슈퍼에어로시티장애인차	HCY46-E12HbT-IB-WC1	121,600
3749	승합	현대	뉴슈퍼에어로시티장애인차	HCY46-E12QCM-IB-WC0	127,400
3750	승합	현대	뉴슈퍼에어로시티장애인차	HCY46-E12QCM-IB-WC1	126,378
3751	승합	현대	뉴슈퍼에어로시티초저상SE	HCYL55-10QCA-SP	177,227
3752	승합	현대	뉴슈퍼에어로시티초저상SE	HCYL55-10QCA-SP1	180,800
3753	승합	현대	뉴슈퍼에어로시티초저상SE	HCYL55-10QCZ5-SP	178,219
3754	승합	현대	뉴슈퍼에어로시티초저상SE	HCYL55-10QCZ6-SP	178,887
3755	승합	현대	뉴슈퍼에어로시티초저상SE	HCYL55-10QCZ6-SP1	172,673
3756	승합	현대	뉴슈퍼에어로시티초저상SE	HCYL55-8QC-SPA	177,027
3757	승합	현대	뉴슈퍼에어로시티초저상SE	HCYL55-8QC-SPZ	178,886
3758	승합	현대	뉴슈퍼에어로시티초저상SE	HCYL55-9QC-SPA	181,000
3759	승합	현대	뉴슈퍼에어로시티초저상SE	HCYL55-9QC-SPA1	188,470
3760	승합	현대	뉴슈퍼에어로시티초저상SE	HCYL55-9QC-SPA2	177,718
3761	승합	현대	뉴슈퍼에어로시티초저상SE	HCYL55-9QC-SPZ	185,970
3762	승합	현대	뉴슈퍼에어로시티초저상SE	HCYL55-9QC-SPZ1	181,261
3763	승합	현대	뉴슈퍼에어로시티초저상SE	HCYL55-9QC-SPZ2	178,300
3764	승합	현대	뉴슈퍼에어로시티초저상버스	HCY45-7QAC-SPZ	183,723
3765	승합	현대	뉴슈퍼에어로시티초저상버스	HCY45-8QAC-RPZS	185,741
3766	승합	현대	뉴슈퍼에어로시티초저상버스	HCY45-8QAC-SPA	174,183
3767	승합	현대	뉴슈퍼에어로시티초저상버스	HCY45-8QAC-SPZ	185,342
3768	승합	현대	뉴슈퍼에어로시티초저상버스	HCYL4725-A17HaT5-S	160,567
3769	승합	현대	뉴슈퍼에어로시티초저상버스	HCYL4725-A17HaZA6-SR	159,622
3770	승합	현대	뉴슈퍼에어로시티초저상버스	HCYL4825-A17QCaT5-S	173,433
3771	승합	현대	뉴슈퍼에어로시티초저상버스	HCYN17-E11QC-BS1	205,309
3772	승합	현대	뉴슈퍼에어로시티초저상버스	HCYN4724-14CFAE-S	210,464
3773	승합	현대	뉴슈퍼에어로시티초저상버스	HCYN4724-14CFZE-S	207,326
3774	승합	현대	뉴슈퍼에어로시티초저상버스	HCYN4724-14CFZE-SS	203,038
3775	승합	현대	뉴슈퍼에어로시티초저상버스	HCYN4724-15QCaA6E-S	199,844
3776	승합	현대	뉴슈퍼에어로시티초저상버스	HCYN4724-15QCaZA6E-S	204,283
3777	승합	현대	뉴슈퍼에어로시티초저상버스	HCYN4724-16QCaAL6E-S	200,233
3778	승합	현대	뉴슈퍼에어로시티초저상버스	HCYN4724-16QCaZA6E-S	205,501
3779	승합	현대	뉴슈퍼에어로시티초저상버스	HCYN4724-16QCaZA6E-SS	201,804
3780	승합	현대	뉴슈퍼에어로시티초저상버스	HCYN4724-17QCaZA6E-SS	202,899
3781	승합	현대	뉴슈퍼에어로시티초저상버스	HCYN4724-A17QCaAL6E-S	204,119
3782	승합	현대	뉴슈퍼에어로시티초저상버스	HCYN4724-A17QCaZA6E-S	211,305
3783	승합	현대	뉴슈퍼에어로시티초저상버스	HCYN4724-A17QCaZA6E-S1	215,354
3784	승합	현대	뉴슈퍼에어로시티초저상버스	HCYN4724-A18QCaAL6E-1S	209,745
3785	승합	현대	뉴슈퍼에어로시티초저상버스	HCYN4724-A18QCaZA6E-1S	205,443
3786	승합	현대	뉴슈퍼에어로시티초저상버스	HCYN4724-A18QCaZA6E-S	216,300
3787	승합	현대	뉴슈퍼에어로시티초저상버스	HCYN4724-A19QCaAL6E-1S	206,486
3788	승합	현대	뉴슈퍼에어로시티초저상버스	HCYN4724-A19QCaZA6E-1S	206,907
3789	승합	현대	뉴슈퍼에어로시티초저상버스	HCYN4916-A17QCaAL6E-SS	229,663
3790	승합	현대	뉴슈퍼에어로시티초저상버스	HCYN51-10QCA-SP	189,825
3791	승합	현대	뉴슈퍼에어로시티초저상버스	HCYN51-10QCZ5-SP	189,129
3792	승합	현대	뉴슈퍼에어로시티초저상버스	HCYN51-10QCZ6-SP	190,002
3793	승합	현대	뉴슈퍼에어로시티초저상버스	HCYN51-13QCAE-S	187,800
3794	승합	현대	뉴슈퍼에어로시티초저상버스	HCYN51-13QCAE-S1	196,652
3795	승합	현대	뉴슈퍼에어로시티초저상버스	HCYN51-13QCAZE-S	185,100
3796	승합	현대	뉴슈퍼에어로시티초저상버스	HCYN51-13QCAZE-S1	195,648
3797	승합	현대	뉴슈퍼에어로시티초저상버스	HCYN5124-14QCAE-S	184,100
3798	승합	현대	뉴슈퍼에어로시티초저상버스	HCYN5124-14QCAZE-S	192,506
3799	승합	현대	뉴슈퍼에어로시티초저상버스	HCYN51-8QC-SPA	186,633
3800	승합	현대	뉴슈퍼에어로시티초저상버스	HCYN51-8QC-SPZ	191,469
3801	승합	현대	뉴슈퍼에어로시티초저상버스	HCYN51-9QC-SPA1	190,618
3802	승합	현대	뉴슈퍼에어로시티초저상버스	HCYN51-9QC-SPA2	177,503
3803	승합	현대	뉴슈퍼에어로시티초저상버스	HCYN51-9QC-SPZ	190,487

연번	차종	제 작 사	차 명	형 식	기준가격
3804	승합	현대	뉴슈퍼에어로시티초저상버스	HCYN51-9QC-SPZ1	200,457
3805	승합	현대	뉴슈퍼에어로시티초저상버스	HCYN51-9QC-SPZ2	187,446
3806	승합	현대	뉴슈퍼에어로시티초저상버스	HCYN51-E10QCAE-S	188,573
3807	승합	현대	뉴슈퍼에어로시티초저상버스	HCYN51-E10QCZ6E-S	194,031
3808	승합	현대	뉴슈퍼에어로시티초저상버스	HCYN51-E11QCAE-S	191,565
3809	승합	현대	뉴슈퍼에어로시티초저상버스	HCYN51-E11QCAE-S1	189,623
3810	승합	현대	뉴슈퍼에어로시티초저상버스	HCYN51-E11QCZ6E-S	194,791
3811	승합	현대	뉴슈퍼에어로시티초저상버스	HCYN51-E12QCAE-S	185,200
3812	승합	현대	뉴슈퍼에어로시티초저상버스	HCYN51-E12QCAZE-S	190,930
3813	승합	현대	뉴슈퍼에어로시티현혈차	HCY46-10HaTE-IB-BD1	130,720
3814	승합	현대	뉴에어로	HB615E-1	107,454
3815	승합	현대	뉴에어로	HB615E-6	110,190
3816	승합	현대	뉴에어로	HB615E-BML-2	111,650
3817	승합	현대	뉴에어로	HB615E-CMA	111,725
3818	승합	현대	뉴에어로	HB615E-ZML-3	99,090
3819	승합	현대	뉴에어로	HB615L-1	133,731
3820	승합	현대	뉴에어로	HS47-5S-ITB	150,981
3821	승합	현대	뉴에어로	HS47-6S-ITB1	107,959
3822	승합	현대	뉴에어로	LD43-8Q-ITB	79,241
3823	승합	현대	뉴에어로	LD46-6Q-ITB	75,600
3824	승합	현대	뉴에어로	LD46-7Q-ITB1	85,172
3825	승합	현대	뉴에어로	LD46-8Q-ITB	77,547
3826	승합	현대	뉴에어로	LD47-4LT-11	107,847
3827	승합	현대	뉴에어로	LD47-4Q-ITB	121,309
3828	승합	현대	뉴에어로	LD47-BTI	100,018
3829	승합	현대	뉴에어로	LS29-8QAC-TBS	120,870
3830	승합	현대	뉴에어로	LS30-6R-T	90,241
3831	승합	현대	뉴에어로	LS39-7QAC-C1	117,307
3832	승합	현대	뉴에어로	LS39-8QAC-C	118,389
3833	승합	현대	뉴에어로	LS42-6QAC-I	112,192
3834	승합	현대	뉴에어로	LS42-6R-ITB	83,647
3835	승합	현대	뉴에어로	LS42-8QAC-CS	120,150
3836	승합	현대	뉴에어로	LS42-8QAC-I	116,162
3837	승합	현대	뉴에어로	LS43-6R-ITB	83,974
3838	승합	현대	뉴에어로	LS43-7QAC-ITBS	114,036
3839	승합	현대	뉴에어로	LS43-8QAC-I	122,310
3840	승합	현대	뉴에어로	LS46-8QAC-ITBS	122,851
3841	승합	현대	뉴에어로	LS46-8QAC-TBS	118,330
3842	승합	현대	뉴에어로	LS46-8R-ITB	84,355
3843	승합	현대	뉴에어로	LS47-6R-ITB	83,345
3844	승합	현대	뉴에어로	LS47-7RH-ITB	85,263
3845	승합	현대	뉴에어로	LS47-8R-ITB	82,558
3846	승합	현대	뉴에어로	LS47-YC	109,545
3847	승합	현대	뉴에어로	LX46-4AS-IB	84,159
3848	승합	현대	뉴에어로	LX46-5R-TB	91,940
3849	승합	현대	뉴에어로	LX47-6R-TB	92,561
3850	승합	현대	뉴에어로	MLD46-E10QC-ITB	116,079
3851	승합	현대	뉴에어로	MLS40-10LA-C	92,893
3852	승합	현대	뉴에어로	MLS40-10QC-C	115,322
3853	승합	현대	뉴에어로	MLS40-9QC-C	114,016
3854	승합	현대	뉴에어로	MLS42-10QC-CS	119,789
3855	승합	현대	뉴에어로	MLS42-9La-CS	98,025
3856	승합	현대	뉴에어로	MLS42-9QC-CS	123,000
3857	승합	현대	뉴에어로	MLS43-9QC-ITB	119,218
3858	승합	현대	뉴에어로	MLS45-10LA-ITB	90,961
3859	승합	현대	뉴에어로	MLS45-9La-ITB	93,166

연번	차종	제 작 사	차 명	형 식	기준가격
3860	승합	현대	뉴에어로	SB85	83,636
3861	승합	현대	뉴카운티	HCS101-14Lfc5-LB	68,881
3862	승합	현대	뉴카운티	HCS101-16LfaT5-LB	77,277
3863	승합	현대	뉴카운티	HCS101-17LfaA6-LB	78,451
3864	승합	현대	뉴카운티	HCS101-18LfaA6-LB	81,329
3865	승합	현대	뉴카운티	HCS111-14Lfc5-CE	48,589
3866	승합	현대	뉴카운티	HCS111-15Lfa5-CE	55,009
3867	승합	현대	뉴카운티	HCS111-16LfaT5E-C	57,195
3868	승합	현대	뉴카운티	HCS111-17LfaT5E-C	56,409
3869	승합	현대	뉴카운티	HCS111-18LfaT5E-C	57,095
3870	승합	현대	뉴카운티	HCS12-13Lfc5-CE	48,050
3871	승합	현대	뉴카운티	HCS12-13Lfc5-LB	65,189
3872	승합	현대	뉴카운티	HCS141-14Lfc5-CE	46,556
3873	승합	현대	뉴카운티	HCS141-14Lfc5-LB	59,363
3874	승합	현대	뉴카운티	HCS141-14LfcA-LB	63,420
3875	승합	현대	뉴카운티	HCS141-14LfcA-RB	60,221
3876	승합	현대	뉴카운티	HCS141-14Sfc5-CE	43,924
3877	승합	현대	뉴카운티	HCS141-14Sfc5-RB	49,892
3878	승합	현대	뉴카운티	HCS141-15Lfa5-CE	52,827
3879	승합	현대	뉴카운티	HCS141-15Lfa5-LB	67,853
3880	승합	현대	뉴카운티	HCS141-15Lfa5-RB	64,675
3881	승합	현대	뉴카운티	HCS141-15LfaA-LB	71,660
3882	승합	현대	뉴카운티	HCS141-15LfaA-RB	67,501
3883	승합	현대	뉴카운티	HCS141-15Sfa5-CE	50,591
3884	승합	현대	뉴카운티	HCS141-15Sfa5-RB	58,376
3885	승합	현대	뉴카운티	HCS141-16LfaA6-LB	69,822
3886	승합	현대	뉴카운티	HCS141-16LfaA6-RB	68,555
3887	승합	현대	뉴카운티	HCS141-16LfaT5E-C	54,540
3888	승합	현대	뉴카운티	HCS141-16LfaT5-LB	67,472
3889	승합	현대	뉴카운티	HCS141-16LfaT5-RB	64,555
3890	승합	현대	뉴카운티	HCS141-16SfaT5E-C	49,198
3891	승합	현대	뉴카운티	HCS141-16SfaT5-RB	58,347
3892	승합	현대	뉴카운티	HCS141-17LfaA6-LB	70,122
3893	승합	현대	뉴카운티	HCS141-17LfaA6-RB	68,555
3894	승합	현대	뉴카운티	HCS141-17LfaT5E-C	52,064
3895	승합	현대	뉴카운티	HCS141-17LfaT5-LB	66,823
3896	승합	현대	뉴카운티	HCS141-17SfaT5E-C	51,773
3897	승합	현대	뉴카운티	HCS141-17SfaT5-RB	56,873
3898	승합	현대	뉴카운티	HCS141-18LfaA6-LB	72,564
3899	승합	현대	뉴카운티	HCS141-18LfaA6-RB	67,985
3900	승합	현대	뉴카운티	HCS141-18LfaT5E-C	54,458
3901	승합	현대	뉴카운티	HCS141-18LfaT5-LB	68,967
3902	승합	현대	뉴카운티	HCS141-18SfaT5E-C	52,756
3903	승합	현대	뉴카운티	HCS141-18SfaT5-RB	59,376
3904	승합	현대	뉴카운티	HCS151-14Lfc5-CE	46,275
3905	승합	현대	뉴카운티	HCS151-14Lfc5-TB	56,918
3906	승합	현대	뉴카운티	HCS151-15Lfa5-CE	53,948
3907	승합	현대	뉴카운티	HCS151-15Lfa5-TB	64,600
3908	승합	현대	뉴카운티	HCS151-16LfaT5E-C	52,845
3909	승합	현대	뉴카운티	HCS151-16LfaT5-TB	65,458
3910	승합	현대	뉴카운티	HCS151-17LfaT5E-C	53,958
3911	승합	현대	뉴카운티	HCS151-17LfaT5-TB	58,548
3912	승합	현대	뉴카운티	HCS151-18LfaT5E-C	55,004
3913	승합	현대	뉴카운티	HCS15-13Lfc5-CE	44,686
3914	승합	현대	뉴카운티	HCS15-13Lfc5-CE1	45,500
3915	승합	현대	뉴카운티	HCS15-13Lfc5-LB	59,414



연번	차종	제 작 사	차 명	형 식	기준가격
3916	승합	현대	뉴카운티	HCS15-13Lfc5-RB	56,014
3917	승합	현대	뉴카운티	HCS15-13LfcA-LB	63,141
3918	승합	현대	뉴카운티	HCS15-13SFc5-RB	49,629
3919	승합	현대	뉴카운티	HCS161-15Lfa5-TB	64,723
3920	승합	현대	뉴카운티	HCS161-16LfaT5-TB	65,836
3921	승합	현대	뉴카운티	HCS161-17LfaT5-TB	66,600
3922	승합	현대	뉴카운티	HCS16-13Lfc5-CE	44,868
3923	승합	현대	뉴카운티	HCS16-13Lfc5-TB	55,801
3924	승합	현대	뉴카운티	HCS191-15Lfa5-TB	64,340
3925	승합	현대	뉴카운티	HCS191-15LfaA-TB	68,872
3926	승합	현대	뉴카운티	HCS191-16LfaT5-TB	66,054
3927	승합	현대	뉴카운티	HCS191-17LfaA6-TB	67,613
3928	승합	현대	뉴카운티	HCS191-17LfaT5-TB	63,555
3929	승합	현대	뉴카운티	HCS191-18LfaA6-TB	67,579
3930	승합	현대	뉴카운티	HCS191-18LfaT5-TB	64,664
3931	승합	현대	뉴카운티	HCS201-18LfaA6-TB1	68,640
3932	승합	현대	뉴카운티	HCS201-18LfaT5-TB	63,088
3933	승합	현대	뉴카운티	HCS231-18LfaA6-TB	68,220
3934	승합	현대	뉴카운티	HCS231-18LfaT5-TB	64,494
3935	승합	현대	뉴카운티	HCS241-14Lfc5-TB	52,586
3936	승합	현대	뉴카운티	HCS241-14LfcA-TB	61,241
3937	승합	현대	뉴카운티	HCS241-14SFc5-TB	44,459
3938	승합	현대	뉴카운티	HCS241-15Lfa5-TB	60,541
3939	승합	현대	뉴카운티	HCS241-15LfaA-TB	65,382
3940	승합	현대	뉴카운티	HCS241-15SFa5-TB	54,375
3941	승합	현대	뉴카운티	HCS241-16LfaA6-TB	69,913
3942	승합	현대	뉴카운티	HCS241-16LfaT5-TB	64,450
3943	승합	현대	뉴카운티	HCS241-16SFaT5-TB	52,414
3944	승합	현대	뉴카운티	HCS241-17LfaA6-TB	63,455
3945	승합	현대	뉴카운티	HCS241-17LfaT5-TB	58,691
3946	승합	현대	뉴카운티	HCS241-17SFaT5-TB	53,525
3947	승합	현대	뉴카운티	HCS241-18LfaA6-TB	68,767
3948	승합	현대	뉴카운티	HCS241-18LfaT5-TB	65,040
3949	승합	현대	뉴카운티	HCS241-18SFaT5-TB	55,425
3950	승합	현대	뉴카운티	HCS25-13Lfc5-TB	52,933
3951	승합	현대	뉴카운티	HCS25-13Lfc5-TB1	52,914
3952	승합	현대	뉴카운티	HCS25-13LfcA-TB	58,641
3953	승합	현대	뉴카운티	HCS25-13SFc5-TB	45,500
3954	승합	현대	뉴카운티	HCS25-13SFc5-TB1	49,300
3955	승합	현대	뉴카운티	HCS281-14Lfc5-TB	52,677
3956	승합	현대	뉴카운티	HCS281-15Lfa5-TB	60,632
3957	승합	현대	뉴카운티	HCS281-16LfaT5-TB	61,585
3958	승합	현대	뉴카운티	HCS281-17LfaT5-TB	63,447
3959	승합	현대	뉴카운티	HCS281-18LfaT5-TB	61,685
3960	승합	현대	뉴카운티	HCS29-13Lfc5-TB	52,235
3961	승합	현대	뉴카운티	HCS29-13Lfc5-TB1	51,600
3962	승합	현대	뉴카운티어린이운송차	HCS322-14SFc5-CH	47,095
3963	승합	현대	뉴카운티어린이운송차	HCS322-15SFa5-CH	55,061
3964	승합	현대	뉴카운티어린이운송차	HCS322-15SFa5-CHS	54,991
3965	승합	현대	뉴카운티어린이운송차	HCS322-16SFaT5-CH	55,858
3966	승합	현대	뉴카운티어린이운송차	HCS322-17SFaT5-CH	56,300
3967	승합	현대	뉴카운티어린이운송차	HCS322-18SFaT5-CH	56,195
3968	승합	현대	뉴카운티어린이운송차	HCS34-13SFc5-CH	46,368
3969	승합	현대	뉴카운티어린이운송차	HCS34-13SFc5-CH1	46,368
3970	승합	현대	뉴카운티어린이운송차	HCS372-14Lfc5-CH	48,323
3971	승합	현대	뉴카운티어린이운송차	HCS372-14LfcA-CH	52,050

연번	차종	제 작 사	차 명	형 식	기준가격
3972	승합	현대	뉴-카운티어린이운송차	HCS372-15Lfa5-CH	56,232
3973	승합	현대	뉴-카운티어린이운송차	HCS372-15LfaA-CH	59,951
3974	승합	현대	뉴-카운티어린이운송차	HCS372-16LfaA6-CH	60,813
3975	승합	현대	뉴-카운티어린이운송차	HCS372-16LfaT5-CH	57,085
3976	승합	현대	뉴-카운티어린이운송차	HCS372-17LfaA6-CH	61,149
3977	승합	현대	뉴-카운티어린이운송차	HCS372-17LfaT5-CH	55,123
3978	승합	현대	뉴-카운티어린이운송차	HCS372-18LfaA6-CH	61,149
3979	승합	현대	뉴-카운티어린이운송차	HCS372-18LfaT5-CH	57,422
3980	승합	현대	뉴-카운티어린이운송차	HCS39-13Lfc5-CH	47,595
3981	승합	현대	뉴-카운티어린이운송차	HCS39-13Lfc5-CH1	47,455
3982	승합	현대	뉴-카운티어린이운송차	HCS39-8Lfb-CH	43,510
3983	승합	현대	뉴-카운티어린이운송차	HCS39-E11LFb5-CH	46,681
3984	승합	현대	블루시티초저상하이브리드	HCYN50-13HBGCA-S	276,900
3985	승합	현대	블루시티초저상하이브리드	HCYN5027-14HBGCA-S	265,093
3986	승합	현대	블루시티초저상하이브리드	HCYN5027-15HBGcbTA6-S	259,200
3987	승합	현대	블루시티초저상하이브리드	HCYN5027-16HBGcbTA6-S	265,948
3988	승합	현대	블루시티초저상하이브리드	HCYN5027-A17HBGcbTA6-S	267,893
3989	승합	현대	블루시티초저상하이브리드	HCYN50-E12HBGCA-S1	232,000
3990	승합	현대	블루시티하이브리드	HCY4732-A17HBGcbTA6-S	186,683
3991	승합	현대	블루시티하이브리드	HCY5325-17HBGcbTA6-S	179,926
3992	승합	현대	블루시티하이브리드	HCY5325-18HBGcbTA6-S	179,782
3993	승합	현대	블루시티하이브리드	HCY5421-16HBGcbTA6-SRC1	173,481
3994	승합	현대	슈퍼에어로시티	HCY39-VC	61,872
3995	승합	현대	슈퍼에어로시티	HCY39-YBC	56,614
3996	승합	현대	슈퍼에어로시티	HCY45-6QAC-S	192,987
3997	승합	현대	스타렉스	A1-11B2JAR7-1	19,644
3998	승합	현대	스타렉스	A1-11S2FAR7-1	16,483
3999	승합	현대	스타렉스	A1-11S2FMR7-1	14,508
4000	승합	현대	스타렉스	A1-11S2JAR7-1	17,453
4001	승합	현대	스타렉스	A1-11S2JMR7-1	15,993
4002	승합	현대	스타렉스	A1-12B2JAR7-1	19,680
4003	승합	현대	스타렉스	A1-12B2JMR7-1	18,643
4004	승합	현대	스타렉스	A1-12S3FAR7-1	15,510
4005	승합	현대	스타렉스	A1-12S3FMR7-1	14,144
4006	승합	현대	스타렉스	A1-12S3JAR7-1	16,555
4007	승합	현대	스타렉스	A1-12S3JMR7-1	15,572
4008	승합	현대	스타렉스	A1-G11MBS2GFLAR4-1	15,289
4009	승합	현대	스타렉스	A1-G11MBS2GFLMR4-1	14,123
4010	승합	현대	스타렉스	A1-G11MBS2GFLMR5-1	14,204
4011	승합	현대	스타렉스	A1-G11MBS2GJLAR4-1	16,336
4012	승합	현대	스타렉스	A1-G11MBS2GJLAR5-1	17,317
4013	승합	현대	스타렉스	A1-G11MBS2GJLAR6-1	20,256
4014	승합	현대	스타렉스	A1-G11MSS2GFLMR6-1	15,346
4015	승합	현대	스타렉스	A1-G11MSS2GJLAR6-1	17,558
4016	승합	현대	스타렉스	A1-G11MSS2GJLMR6-1	16,479
4017	승합	현대	스타렉스	A1-G12MBS2GFLAR4-1	15,351
4018	승합	현대	스타렉스	A1-G12MBS2GFLAR5-1	15,421
4019	승합	현대	스타렉스	A1-G12MBS2GFLMR4-1	14,330
4020	승합	현대	스타렉스	A1-G12MBS2GFLMR5-1	14,435
4021	승합	현대	스타렉스	A1-G12MBS2GJLAR4-1	16,269
4022	승합	현대	스타렉스	A1-G12MBS2GJLAR5-1	16,291
4023	승합	현대	스타렉스	A1-G12MBS2GJLAR6-1	20,240
4024	승합	현대	스타렉스	A1-G12MBS2GJLMR4-1	15,143
4025	승합	현대	스타렉스	A1-G12MBSGFLAR4-1	14,446
4026	승합	현대	스타렉스	A1-G12MBSGFLMR4-1	13,400
4027	승합	현대	스타렉스	A1-G12MBSGJLAR4-1	15,998

연번	차종	제 작 사	차 명	형 식	기준가격
4028	승합	현대	스타렉스	A1-G12MSS2GFLAR4-1	14,569
4029	승합	현대	스타렉스	A1-G12MSS2GFLAR5-1	14,259
4030	승합	현대	스타렉스	A1-G12MSS2GFLMR4-1	12,934
4031	승합	현대	스타렉스	A1-G12MSS2GFLMR5-1	13,041
4032	승합	현대	스타렉스	A1-G12MSS3GFLAR6-1	16,358
4033	승합	현대	스타렉스	A1-G12MSS3GFLMR6-1	14,184
4034	승합	현대	스타렉스	A1-G12MSS3GJLAR4-1	15,460
4035	승합	현대	스타렉스	A1-G12MSS3GJLAR5-1	15,528
4036	승합	현대	스타렉스	A1-G12MSS3GJLAR6-1	17,492
4037	승합	현대	스타렉스	A1-G12MSS3GJLMR4-1	14,402
4038	승합	현대	스타렉스	A1-G12MSS3GJLMR5-1	14,475
4039	승합	현대	스타렉스	A1-G12MSS3GJLMR6-1	16,441
4040	승합	현대	스타렉스	A1-G12MSSGFLAR4-1	14,236
4041	승합	현대	스타렉스	HA12L-1	10,800
4042	승합	현대	스타렉스	HA12L-1-AMB	14,681
4043	승합	현대	스타렉스	HA12L-2	11,381
4044	승합	현대	스타렉스	HA12L-5	12,854
4045	승합	현대	스타렉스	HA12LP-1	12,077
4046	승합	현대	스타렉스	HA12LP-2	12,113
4047	승합	현대	스타렉스	HA12LP-4	13,704
4048	승합	현대	스타렉스	HA12LP-5	11,763
4049	승합	현대	스타렉스	HA1AAL-2	15,733
4050	승합	현대	스타렉스	HA1AAL-2-B1	16,456
4051	승합	현대	스타렉스	HA1AAL-3	15,857
4052	승합	현대	스타렉스	HA1AAL-3-B	16,567
4053	승합	현대	스타렉스	HA1AAL-3-B1	16,441
4054	승합	현대	스타렉스	HA1AML-3	14,599
4055	승합	현대	스타렉스	HA1AML-3-B1	15,349
4056	승합	현대	스타렉스	HA1TAL-2-B	15,248
4057	승합	현대	스타렉스	HA1TAL-3	14,468
4058	승합	현대	스타렉스	HA1TAL-31	13,908
4059	승합	현대	스타렉스	HA1TAL-3-B	15,271
4060	승합	현대	스타렉스	HA1TAL-3-B1	14,611
4061	승합	현대	스타렉스	HA1TCL-1	18,008
4062	승합	현대	스타렉스	HA1TCL-2	13,532
4063	승합	현대	스타렉스	HA1TCL-4	14,451
4064	승합	현대	스타렉스	HA1TCL-5	14,327
4065	승합	현대	스타렉스	HA1TCL-AMB	16,040
4066	승합	현대	스타렉스	HA1TCL-AMM	16,516
4067	승합	현대	스타렉스	HA1TCL-AMM2	17,285
4068	승합	현대	스타렉스	HA1TML-2-B	13,775
4069	승합	현대	스타렉스	HA1TML-3	13,349
4070	승합	현대	스타렉스	HA1TML-31	12,270
4071	승합	현대	스타렉스	HA1TML-3-B	13,729
4072	승합	현대	스타렉스	HA1TML-3-B1	13,546
4073	승합	현대	스타렉스	HA1VAL-2	14,774
4074	승합	현대	스타렉스	HA1VAL-31	14,487
4075	승합	현대	스타렉스	ST-12-CHA7	17,555
4076	승합	현대	스타렉스	ST-12-CHM6	16,625
4077	승합	현대	스타렉스	ST-6-AMA6	19,471
4078	승합	현대	스타렉스	ST-6-AMA7	18,546
4079	승합	현대	스타렉스	STA-12-CHA6	18,635
4080	승합	현대	스타렉스	STA-12-CHA7	18,488
4081	승합	현대	스타렉스	STA-6-AMA6	20,436
4082	승합	현대	스타렉스	STA-6-AMA7	20,304
4083	승합	현대	스타렉스	STA-6-AMM7	19,307

연번	차종	제 작 사	차 명	형 식	기준가격
4084	승합	현대	스타렉스	STA-6-HAMA7	37,550
4085	승합	현대	스타렉스LPG	HA1FBL-1	15,112
4086	승합	현대	스타렉스LPG	HA1FBL-2	11,490
4087	승합	현대	스타렉스LPG	HA1FBL-4	15,112
4088	승합	현대	스타렉스LPG	HA1FL-1	15,112
4089	승합	현대	스타렉스LPG	HA1FL-2	11,490
4090	승합	현대	스타렉스LPG	HA1FLD-5	12,677
4091	승합	현대	스타렉스LPG	HA1FLP-5	12,672
4092	승합	현대	스타렉스LPG	HA1V6L-1	13,331
4093	승합	현대	스타렉스LPG	HA1V6L-2	12,677
4094	승합	현대	스타렉스LPG	HA1V6L-4	12,461
4095	승합	현대	스타렉스LPG	HA1V6L-5	14,327
4096	승합	현대	스타렉스교통사고조사차	ST-9-PI7	14,322
4097	승합	현대	스타렉스앰블런스	ST-6-AMM7	17,494
4098	승합	현대	스타렉스어린이보호차	ST-12-CHM7	16,568
4099	승합	현대	스타렉스유치원호송차	ST-12-PC7	14,437
4100	승합	현대	스타렉스특수앰블런스	STA-6HAMAS-7	48,700
4101	승합	현대	스타렉스형사순찰차	ST-12-PP7	13,357
4102	승합	현대	쏘라티	EU121-16MAb-T6P-PB	51,516
4103	승합	현대	쏘라티	EU131-15MAb-T6P-RB	55,432
4104	승합	현대	쏘라티	EU131-16MAb-T6P-RB	55,422
4105	승합	현대	쏘라티	EU131-17MAb-A8E-RB	56,607
4106	승합	현대	쏘라티	EU141J-15MAb-T6P-RB	55,768
4107	승합	현대	쏘라티	EU141J-16MAb-T6P-RB	55,113
4108	승합	현대	쏘라티	EU141J-17MAb-A8E-RB	53,853
4109	승합	현대	쏘라티	EU141J-17MAb-T6P-RB	47,264
4110	승합	현대	쏘라티	EU151-15MAb-T6P-TB1	52,724
4111	승합	현대	쏘라티	EU151-16MAb-T6P-TB	53,800
4112	승합	현대	쏘라티	EU151-17MAb-A8E-TB	56,245
4113	승합	현대	쏘라티	EU151-17MAb-T6P-TB	50,106
4114	승합	현대	쏘라티(SOLATI)	EU121-18MAb-A8E-PB	57,291
4115	승합	현대	쏘라티(SOLATI)	EU131-18MAb-A8E-RB	55,043
4116	승합	현대	쏘라티(SOLATI)	EU131-18MAb-T6P-RB	44,918
4117	승합	현대	쏘라티(SOLATI)	EU141J-18MAb-A8E-RB	53,120
4118	승합	현대	쏘라티(SOLATI)	EU141J-18MAb-T6P-RB	49,945
4119	승합	현대	쏘라티(SOLATI)	EU151-18MAb-A8E-TB	56,592
4120	승합	현대	쏘라티(SOLATI)	EU151-18MAb-T6P-TB	53,722
4121	승합	현대	쏘라티(SOLATI)리무진	EU101-18MAb-A8E-LIM	126,636
4122	승합	현대	쏘라티(SOLATI)어린이버스	EU221-16MAb-T6-CH	58,312
4123	승합	현대	쏘라티(SOLATI)어린이버스	EU221-18MAb-A8E-CH	64,949
4124	승합	현대	쏘라티(SOLATI)어린이버스15인승	EU141-16MAb-T6-CH	56,610
4125	승합	현대	쏘라티(SOLATI)장애우버스	EU081-18MAb-A8E-WC4	70,973
4126	승합	현대	쏘라티(SOLATI)장애우버스	EU091-18MAb-A8E-WC2	68,621
4127	승합	현대	쏘라티(SOLATI)캠핑카	EU031-16MAb-T6E-CP	102,447
4128	승합	현대	쏘라티(SOLATI)캠핑카	EU031-18MAb-A8E-CP	95,067
4129	승합	현대	쏘라티(SOLATI)투어	EU101-18MAb-A8E-TOUR	70,518
4130	승합	현대	쏘라티(SOLATI)특수구급차	EU041-18MAb-A8E-SAB	75,000
4131	승합	현대	에어로시티540버스	HCY39-C	51,132
4132	승합	현대	에어로타운	HDB	39,083
4133	승합	현대	에어로타운	HDB-12	46,016
4134	승합	현대	에어로타운	HDB19-KLC	29,147
4135	승합	현대	에어로타운	HDB19-KLCA	41,309
4136	승합	현대	에어로타운	HDB31-KLTA	45,543
4137	승합	현대	에어로타운	HDB34-KL	43,613
4138	승합	현대	에어로타운	HDB34-KLBA	41,597
4139	승합	현대	에어로타운	HDB35-KL	39,454

연번	차종	제 작 사	차 명	형 식	기준가격
4140	승합	현대	에어로타운	HDB-6	35,159
4141	승합	현대	에어로타운	HDB-C21	33,886
4142	승합	현대	에어로타운	HDB-P35	35,159
4143	승합	현대	에어로타운	HSU	37,708
4144	승합	현대	에어로타운	HSU-1	36,786
4145	승합	현대	에어로타운	HSU30-KH	44,620
4146	승합	현대	에어로타운	HSU34-4KH-TB	47,707
4147	승합	현대	에어로타운	HSU34-KH	43,366
4148	승합	현대	에어로타운	HSU34-KHTA	47,025
4149	승합	현대	에어로타운	HSU35-KHTA	48,219
4150	승합	현대	에어로타운	HSU39-KHBA	44,489
4151	승합	현대	에어로타운장애회차	HSU26-E11GA-TB-WC0	99,412
4152	승합	현대	에어로타운장애회차	HSU291-15Ga-TB-WC0	115,476
4153	승합	현대	에어로타운장애회차	HSU291-16Ga-TB-WC0	119,298
4154	승합	현대	에어로타운장애회차	HSU331-19Gak50-B-UWC1	125,249
4155	승합	현대	유니버스(UNIVERSE)	BF105-A	122,768
4156	승합	현대	유니버스(UNIVERSE)	BV113A	138,531
4157	승합	현대	유니버스(UNIVERSE)	HB615-3	133,731
4158	승합	현대	유니버스(UNIVERSE)	HB650-2	121,363
4159	승합	현대	유니버스(UNIVERSE)	HC28-5R-TDB	108,545
4160	승합	현대	유니버스(UNIVERSE)	HC43-5S-ITB	109,015
4161	승합	현대	유니버스(UNIVERSE)	HDB-P31	115,709
4162	승합	현대	유니버스(UNIVERSE)	HSU34-4KH-TB1	99,363
4163	승합	현대	유니버스(UNIVERSE)	HX211-16PaZ6-ITBS	234,965
4164	승합	현대	유니버스(UNIVERSE)	HX211-17PaZ6-IBS	232,964
4165	승합	현대	유니버스(UNIVERSE)	HX211-17PaZ6-T	241,974
4166	승합	현대	유니버스(UNIVERSE)	HX211-17PaZ6-TS	235,755
4167	승합	현대	유니버스(UNIVERSE)	HX211-18PaZ6-IB	237,173
4168	승합	현대	유니버스(UNIVERSE)	HX211-18PaZ6-ITB	235,164
4169	승합	현대	유니버스(UNIVERSE)	HX221-18PaZ6-ITBS	192,793
4170	승합	현대	유니버스(UNIVERSE)	HX251-18PaA6-ITBS	193,337
4171	승합	현대	유니버스(UNIVERSE)	HX261-17PaZ6-ITB	189,950
4172	승합	현대	유니버스(UNIVERSE)	HX261-18PaZ6-ITBS	191,705
4173	승합	현대	유니버스(UNIVERSE)	HX26-8U-ITBS	139,355
4174	승합	현대	유니버스(UNIVERSE)	HX26-E11DCZ-ITBS	155,776
4175	승합	현대	유니버스(UNIVERSE)	HX27-10LEP-ITB-RS	134,990
4176	승합	현대	유니버스(UNIVERSE)	HX281-14DcZE-BDT	153,500
4177	승합	현대	유니버스(UNIVERSE)	HX281-14DcZP-BDT	149,637
4178	승합	현대	유니버스(UNIVERSE)	HX281-15HgA12-BDT	184,891
4179	승합	현대	유니버스(UNIVERSE)	HX281-15PaZ6-BDT	165,981
4180	승합	현대	유니버스(UNIVERSE)	HX281-15PaZ6-BDTS	170,272
4181	승합	현대	유니버스(UNIVERSE)	HX281-16PaZ6-BDT	169,991
4182	승합	현대	유니버스(UNIVERSE)	HX281-16PaZ6-BDT-I	168,818
4183	승합	현대	유니버스(UNIVERSE)	HX281-17PaT6-T	167,896
4184	승합	현대	유니버스(UNIVERSE)	HX281-17PaZ6-D	166,827
4185	승합	현대	유니버스(UNIVERSE)	HX281-17PaZ6-IBS	171,364
4186	승합	현대	유니버스(UNIVERSE)	HX281-17PaZ6-T	168,260
4187	승합	현대	유니버스(UNIVERSE)	HX281-18PaA6-ITB	190,964
4188	승합	현대	유니버스(UNIVERSE)	HX281-18PaZ6-D	168,810
4189	승합	현대	유니버스(UNIVERSE)	HX281-18PaZ6-ITB	185,155
4190	승합	현대	유니버스(UNIVERSE)	HX281-18PaZ6-ITBS	172,079
4191	승합	현대	유니버스(UNIVERSE)	HX282-13DcZP-BTS	148,891
4192	승합	현대	유니버스(UNIVERSE)	HX282-14DcZP-BTS	151,209
4193	승합	현대	유니버스(UNIVERSE)	HX282-15HgA12-ITBS	188,364
4194	승합	현대	유니버스(UNIVERSE)	HX282-15PaZ6-ITBS	170,255
4195	승합	현대	유니버스(UNIVERSE)	HX282-16PaT6-IBTS	161,351

연번	차종	제 작 사	차 명	형 식	기준가격
4196	승합	현대	유니버스(UNIVERSE)	HX282-16PaZ6-ITBS	180,864
4197	승합	현대	유니버스(UNIVERSE)	HX282-17PaZ6-TS	185,914
4198	승합	현대	유니버스(UNIVERSE)	HX282-18PaA6-ITB	188,182
4199	승합	현대	유니버스(UNIVERSE)	HX282-18PaA6-ITBS	190,400
4200	승합	현대	유니버스(UNIVERSE)	HX282-18PaZ6-ITBS	182,532
4201	승합	현대	유니버스(UNIVERSE)	HX29-10LEP-D-R	130,033
4202	승합	현대	유니버스(UNIVERSE)	HX29-12DCZE-BDT	159,000
4203	승합	현대	유니버스(UNIVERSE)	HX29-12DCZP-BDT1	140,500
4204	승합	현대	유니버스(UNIVERSE)	HX29-13DcZe-BDT	149,600
4205	승합	현대	유니버스(UNIVERSE)	HX29-13DcZP-BDT	147,727
4206	승합	현대	유니버스(UNIVERSE)	HX29-7U-D1	134,519
4207	승합	현대	유니버스(UNIVERSE)	HX29-7U-D2	129,177
4208	승합	현대	유니버스(UNIVERSE)	HX29-8LbT-D1	134,500
4209	승합	현대	유니버스(UNIVERSE)	HX29-8Le-D1	117,782
4210	승합	현대	유니버스(UNIVERSE)	HX29-8Le-D11	136,893
4211	승합	현대	유니버스(UNIVERSE)	HX29-8RL-D	127,180
4212	승합	현대	유니버스(UNIVERSE)	HX29-9LeL-D	152,670
4213	승합	현대	유니버스(UNIVERSE)	HX29-9LeL-DR	135,703
4214	승합	현대	유니버스(UNIVERSE)	HX29-E11DbT-D	158,254
4215	승합	현대	유니버스(UNIVERSE)	HX29-E11DCZE-D	143,490
4216	승합	현대	유니버스(UNIVERSE)	HX29-E11DCZP-D	142,430
4217	승합	현대	유니버스(UNIVERSE)	HX29-E12DCZP-D	144,790
4218	승합	현대	유니버스(UNIVERSE)	HX29-G8Le-D	140,681
4219	승합	현대	유니버스(UNIVERSE)	HX30-10LEE-ITB-R	133,545
4220	승합	현대	유니버스(UNIVERSE)	HX30-12DCZP-BTS	151,300
4221	승합	현대	유니버스(UNIVERSE)	HX30-E11DCZ-ITBS	142,708
4222	승합	현대	유니버스(UNIVERSE)	HX311-13DcZP-BTS	160,399
4223	승합	현대	유니버스(UNIVERSE)	HX311-14DcZP-BTS	156,121
4224	승합	현대	유니버스(UNIVERSE)	HX311-16PaZ6-ITBS	177,500
4225	승합	현대	유니버스(UNIVERSE)	HX311-18PaA6-ITBS	189,764
4226	승합	현대	유니버스(UNIVERSE)	HX312-14Dc9ZP-BTS	149,187
4227	승합	현대	유니버스(UNIVERSE)	HX312-15PaZ6-ITBS	175,619
4228	승합	현대	유니버스(UNIVERSE)	HX32-10LEP-ITBS	145,722
4229	승합	현대	유니버스(UNIVERSE)	HX32-12DCZP-BTS	142,300
4230	승합	현대	유니버스(UNIVERSE)	HX32-9LeL-ITBS	135,000
4231	승합	현대	유니버스(UNIVERSE)	HX33-12Dc9ZP-BTS	138,200
4232	승합	현대	유니버스(UNIVERSE)	HX33-E11DcZ-ITBS	142,754
4233	승합	현대	유니버스(UNIVERSE)	HX352-18PaZ6-ITBS	180,846
4234	승합	현대	유니버스(UNIVERSE)	HX362-14DcZP-ITBS	163,566
4235	승합	현대	유니버스(UNIVERSE)	HX362-15PaZ6-ITBS	171,957
4236	승합	현대	유니버스(UNIVERSE)	HX362-16PaZ6-ITBS	176,318
4237	승합	현대	유니버스(UNIVERSE)	HX371-18PaZ6-ITB	143,039
4238	승합	현대	유니버스(UNIVERSE)	HX372-14DcZP-ITB	148,786
4239	승합	현대	유니버스(UNIVERSE)	HX372-15PaZ6-ITB	178,055
4240	승합	현대	유니버스(UNIVERSE)	HX372-16PaZ6-ITB	183,018
4241	승합	현대	유니버스(UNIVERSE)	HX372-17PaZ6-T	176,209
4242	승합	현대	유니버스(UNIVERSE)	HX372-18PaZ6-ITB	182,329
4243	승합	현대	유니버스(UNIVERSE)	HX37-E11HFZ-ITBS	156,880
4244	승합	현대	유니버스(UNIVERSE)	HX38-10LEP-ITB	130,136
4245	승합	현대	유니버스(UNIVERSE)	HX38-12DCZP-ITB	139,090
4246	승합	현대	유니버스(UNIVERSE)	HX38-E11DCZP-ITB	137,690
4247	승합	현대	유니버스(UNIVERSE)	HX39-12DCZP-ITB	143,063
4248	승합	현대	유니버스(UNIVERSE)	HX39-12DCZP-ITB1	158,487
4249	승합	현대	유니버스(UNIVERSE)	HX39-8Le-ITB-R	145,949
4250	승합	현대	유니버스(UNIVERSE)	HX39-9LeL-ITB	136,916
4251	승합	현대	유니버스(UNIVERSE)	HX39-E11DCZP-ITB	148,461

연번	차종	제 작 사	차 명	형 식	기준가격
4252	승합	현대	유니버스(UNIVERSE)	HX401-12DCZE-ITBS	143,400
4253	승합	현대	유니버스(UNIVERSE)	HX401-12DcZP-ITBS1	151,200
4254	승합	현대	유니버스(UNIVERSE)	HX401-13DcZ-ITBS	141,591
4255	승합	현대	유니버스(UNIVERSE)	HX401-E11DCZ-ITBS	138,254
4256	승합	현대	유니버스(UNIVERSE)	HX402-12DCZP-ITBS	146,600
4257	승합	현대	유니버스(UNIVERSE)	HX402-13DcZP-ITBS	149,286
4258	승합	현대	유니버스(UNIVERSE)	HX402-13DcZP-ITB-SS	152,790
4259	승합	현대	유니버스(UNIVERSE)	HX402-14DcZP-ITBS	157,500
4260	승합	현대	유니버스(UNIVERSE)	HX402-15PaZ6-ITBS	172,845
4261	승합	현대	유니버스(UNIVERSE)	HX402-15PaZ6-ITBS1	171,041
4262	승합	현대	유니버스(UNIVERSE)	HX402-16PaZ6-ITBS	173,536
4263	승합	현대	유니버스(UNIVERSE)	HX402-16PaZ6-ITBS1	177,191
4264	승합	현대	유니버스(UNIVERSE)	HX402-17PaZ6-IBS	188,291
4265	승합	현대	유니버스(UNIVERSE)	HX402-17PaZ6-TS	175,105
4266	승합	현대	유니버스(UNIVERSE)	HX402-18PaA6-ITBS	191,228
4267	승합	현대	유니버스(UNIVERSE)	HX402-E11DCZ-ITBS	144,422
4268	승합	현대	유니버스(UNIVERSE)	HX402-E11DcZ-ITBS1	141,164
4269	승합	현대	유니버스(UNIVERSE)	HX411-16PaZ6-ITB	174,527
4270	승합	현대	유니버스(UNIVERSE)	HX411-17HgA12-T	182,819
4271	승합	현대	유니버스(UNIVERSE)	HX411-17PaZ6-T	173,809
4272	승합	현대	유니버스(UNIVERSE)	HX411-18PaA6-ITB	195,728
4273	승합	현대	유니버스(UNIVERSE)	HX411-18PaZ6-ITB	175,610
4274	승합	현대	유니버스(UNIVERSE)	HX412-14DcZE-ITB	156,313
4275	승합	현대	유니버스(UNIVERSE)	HX412-14DcZP-ITB	143,680
4276	승합	현대	유니버스(UNIVERSE)	HX412-15PaZ6-ITB	163,363
4277	승합	현대	유니버스(UNIVERSE)	HX412-16HgA12-ITB	184,550
4278	승합	현대	유니버스(UNIVERSE)	HX412-16PaZ6-ITB	173,182
4279	승합	현대	유니버스(UNIVERSE)	HX412-17HgA12-T	181,809
4280	승합	현대	유니버스(UNIVERSE)	HX412-17PaZ6-IB	180,960
4281	승합	현대	유니버스(UNIVERSE)	HX412-17PaZ6-T	172,382
4282	승합	현대	유니버스(UNIVERSE)	HX412-18PaA6-ITB	180,000
4283	승합	현대	유니버스(UNIVERSE)	HX412-18PaZ6-ITB	177,836
4284	승합	현대	유니버스(UNIVERSE)	HX41-9LeL-ITBS	133,620
4285	승합	현대	유니버스(UNIVERSE)	HX41-E11HfA-ITBS	162,590
4286	승합	현대	유니버스(UNIVERSE)	HX41-E11HfZ-ITBS	156,880
4287	승합	현대	유니버스(UNIVERSE)	HX42-10LEP-ITB	144,736
4288	승합	현대	유니버스(UNIVERSE)	HX42-7U-ITB1	131,250
4289	승합	현대	유니버스(UNIVERSE)	HX42-8Le-ITBS	133,095
4290	승합	현대	유니버스(UNIVERSE)	HX42-8U-ITB	130,940
4291	승합	현대	유니버스(UNIVERSE)	HX42-9LeL-ITB	134,832
4292	승합	현대	유니버스(UNIVERSE)	HX42-E11DcZ-ITBS	145,354
4293	승합	현대	유니버스(UNIVERSE)	HX42-E11DCZP-ITB	151,444
4294	승합	현대	유니버스(UNIVERSE)	HX43-10LEP-ITB	137,801
4295	승합	현대	유니버스(UNIVERSE)	HX43-10LEP-ITB-R	139,766
4296	승합	현대	유니버스(UNIVERSE)	HX43-12DCZE-ITB1	153,300
4297	승합	현대	유니버스(UNIVERSE)	HX43-12DCZP-ITB	147,470
4298	승합	현대	유니버스(UNIVERSE)	HX43-12DCZP-ITB1	156,700
4299	승합	현대	유니버스(UNIVERSE)	HX43-13DcZE-ITB	148,022
4300	승합	현대	유니버스(UNIVERSE)	HX43-13DcZP-ITB	152,473
4301	승합	현대	유니버스(UNIVERSE)	HX432-18PaA6-ITBS	180,900
4302	승합	현대	유니버스(UNIVERSE)	HX43-7U-ITB1	129,461
4303	승합	현대	유니버스(UNIVERSE)	HX43-8LbT-ITB1	132,902
4304	승합	현대	유니버스(UNIVERSE)	HX43-8Le-ITB1	139,183
4305	승합	현대	유니버스(UNIVERSE)	HX43-8Le-ITB-R	140,000
4306	승합	현대	유니버스(UNIVERSE)	HX43-9LeL-ITB	136,050
4307	승합	현대	유니버스(UNIVERSE)	HX43-ASI	132,113

연번	차종	제 작 사	차 명	형 식	기준가격
4308	승합	현대	유니버스(UNIVERSE)	HX43-E11DbT-ITB	146,690
4309	승합	현대	유니버스(UNIVERSE)	HX43-E11DcZE-ITB	140,900
4310	승합	현대	유니버스(UNIVERSE)	HX43-E11DCZP-ITB	154,423
4311	승합	현대	유니버스(UNIVERSE)	HX43-E11HfA-ITB	159,417
4312	승합	현대	유니버스(UNIVERSE)	HX441-15PaZ6-ITBS	172,982
4313	승합	현대	유니버스(UNIVERSE)	HX441-E11DcZP-ITB	142,327
4314	승합	현대	유니버스(UNIVERSE)	HX442-10LEP-ITB	135,583
4315	승합	현대	유니버스(UNIVERSE)	HX442-10LEP-ITB-R	137,925
4316	승합	현대	유니버스(UNIVERSE)	HX442-12DCZ-ITBS	150,100
4317	승합	현대	유니버스(UNIVERSE)	HX442-12DCZP-ITB-D	149,800
4318	승합	현대	유니버스(UNIVERSE)	HX442-12DCZP-ITB-DS	146,554
4319	승합	현대	유니버스(UNIVERSE)	HX442-12DCZP-ITB-S	147,857
4320	승합	현대	유니버스(UNIVERSE)	HX442-12DCZP-ITB-SR1	146,500
4321	승합	현대	유니버스(UNIVERSE)	HX442-13DcZE-ITB-SR	143,500
4322	승합	현대	유니버스(UNIVERSE)	HX442-13DcZP-ITB-D	145,791
4323	승합	현대	유니버스(UNIVERSE)	HX442-13DcZP-ITB-SR	149,063
4324	승합	현대	유니버스(UNIVERSE)	HX442-13DcZP-ITB-SRS	151,473
4325	승합	현대	유니버스(UNIVERSE)	HX442-14DcZE-ITB-SR	154,690
4326	승합	현대	유니버스(UNIVERSE)	HX442-14DcZE-ITB-SRS	156,413
4327	승합	현대	유니버스(UNIVERSE)	HX442-14DcZP-ITB-D	156,827
4328	승합	현대	유니버스(UNIVERSE)	HX442-14DcZP-ITB-SR	154,864
4329	승합	현대	유니버스(UNIVERSE)	HX442-14DcZP-ITB-SRS	157,587
4330	승합	현대	유니버스(UNIVERSE)	HX442-14DcZP-ITBSRS1	149,927
4331	승합	현대	유니버스(UNIVERSE)	HX442-14HfA-ITB-SS	163,886
4332	승합	현대	유니버스(UNIVERSE)	HX442-15PaZ6-ITB	166,202
4333	승합	현대	유니버스(UNIVERSE)	HX442-16PaZ6-ITB	173,368
4334	승합	현대	유니버스(UNIVERSE)	HX442-17HgA12-T	178,677
4335	승합	현대	유니버스(UNIVERSE)	HX442-17PaZ6-T	170,473
4336	승합	현대	유니버스(UNIVERSE)	HX442-18PaA6-ITB	177,218
4337	승합	현대	유니버스(UNIVERSE)	HX442-18PaA6-ITBS	187,877
4338	승합	현대	유니버스(UNIVERSE)	HX442-18PaZ6-ITB	175,155
4339	승합	현대	유니버스(UNIVERSE)	HX442-9LeL-ITB	128,550
4340	승합	현대	유니버스(UNIVERSE)	HX442-E11DCZE-ITB	143,313
4341	승합	현대	유니버스(UNIVERSE)	HX442-E11DCZ-ITBS	143,116
4342	승합	현대	유니버스(UNIVERSE)	HX442-E11DCZP-ITB	141,345
4343	승합	현대	유니버스(UNIVERSE)	HX442-E11DCZP-ITB1	144,636
4344	승합	현대	유니버스(UNIVERSE)	HX442-E11HfA-ITB-S	161,863
4345	승합	현대	유니버스(UNIVERSE)	HX451-14DcZE-ITB	143,782
4346	승합	현대	유니버스(UNIVERSE)	HX451-14DcZP-ITB	150,163
4347	승합	현대	유니버스(UNIVERSE)	HX451-15HgA12-ITB	174,622
4348	승합	현대	유니버스(UNIVERSE)	HX451-15PaZ6-ITBS	164,545
4349	승합	현대	유니버스(UNIVERSE)	HX451-16PaZ6-ITB	161,268
4350	승합	현대	유니버스(UNIVERSE)	HX451-16PaZ6-ITBS	169,945
4351	승합	현대	유니버스(UNIVERSE)	HX451-17PaZ6-IB	166,486
4352	승합	현대	유니버스(UNIVERSE)	HX451-17PaZ6-T	171,363
4353	승합	현대	유니버스(UNIVERSE)	HX451-18PaA6-ITB	185,750
4354	승합	현대	유니버스(UNIVERSE)	HX451-18PaZ6-ITB	173,991
4355	승합	현대	유니버스(UNIVERSE)	HX452-14DcZE-ITB	153,861
4356	승합	현대	유니버스(UNIVERSE)	HX452-14DcZP-ITB	152,566
4357	승합	현대	유니버스(UNIVERSE)	HX452-14DcZP-ITBS	150,318
4358	승합	현대	유니버스(UNIVERSE)	HX452-14HfA-ITB	157,663
4359	승합	현대	유니버스(UNIVERSE)	HX452-15HgA12-ITB	186,527
4360	승합	현대	유니버스(UNIVERSE)	HX452-15HgZ6E-ITB	166,214
4361	승합	현대	유니버스(UNIVERSE)	HX452-15PaZ6-ITB	182,245
4362	승합	현대	유니버스(UNIVERSE)	HX452-15PaZ6-ITBS	167,286
4363	승합	현대	유니버스(UNIVERSE)	HX452-16HgA12-ITB	178,215



연번	차종	제 작 사	차 명	형 식	기준가격
4364	승합	현대	유니버스(UNIVERSE)	HX452-16PaZ6-ITB	171,859
4365	승합	현대	유니버스(UNIVERSE)	HX452-16PaZ6-ITBS	172,195
4366	승합	현대	유니버스(UNIVERSE)	HX452-17HgA12-T	180,496
4367	승합	현대	유니버스(UNIVERSE)	HX452-17PaZ6-T	169,214
4368	승합	현대	유니버스(UNIVERSE)	HX452-17PaZ6-TS	171,655
4369	승합	현대	유니버스(UNIVERSE)	HX452-18PaA6-ITB	179,591
4370	승합	현대	유니버스(UNIVERSE)	HX452-18PaA6-ITBS	181,096
4371	승합	현대	유니버스(UNIVERSE)	HX452-18PaZ6-ITB	173,164
4372	승합	현대	유니버스(UNIVERSE)	HX452-18PaZ6-ITBS	177,682
4373	승합	현대	유니버스(UNIVERSE)	HX46-10LEP-ITB	159,475
4374	승합	현대	유니버스(UNIVERSE)	HX46-12DCZP-ITB1	137,100
4375	승합	현대	유니버스(UNIVERSE)	HX46-13DcZP-ITB	154,336
4376	승합	현대	유니버스(UNIVERSE)	HX46-7U-ITB1	130,399
4377	승합	현대	유니버스(UNIVERSE)	HX46-7U-T1	130,821
4378	승합	현대	유니버스(UNIVERSE)	HX46-8Le-ITB-R	131,981
4379	승합	현대	유니버스(UNIVERSE)	HX46-8Le-T1	130,300
4380	승합	현대	유니버스(UNIVERSE)	HX46-8U-ITB	132,166
4381	승합	현대	유니버스(UNIVERSE)	HX46-8U-T	129,302
4382	승합	현대	유니버스(UNIVERSE)	HX46-9LeL-ITB	130,364
4383	승합	현대	유니버스(UNIVERSE)	HX46-E11DbT-ITB	148,527
4384	승합	현대	유니버스(UNIVERSE)	HX46-E11DCZE-ITB	141,363
4385	승합	현대	유니버스(UNIVERSE)	HX46-E11DCZP-ITB	139,084
4386	승합	현대	유니버스(UNIVERSE)	HX47-10LEE-ITB	132,886
4387	승합	현대	유니버스(UNIVERSE)	HX47-10LEP-ITB	133,169
4388	승합	현대	유니버스(UNIVERSE)	HX47-12DCZE-ITB	144,200
4389	승합	현대	유니버스(UNIVERSE)	HX47-12DCZP-ITB1	146,100
4390	승합	현대	유니버스(UNIVERSE)	HX47-12DCZP-ITBS	147,134
4391	승합	현대	유니버스(UNIVERSE)	HX47-13DcZE-ITB	149,059
4392	승합	현대	유니버스(UNIVERSE)	HX47-13DcZP-ITB	145,716
4393	승합	현대	유니버스(UNIVERSE)	HX47-7U-ITB1	127,957
4394	승합	현대	유니버스(UNIVERSE)	HX47-7U-ITB2	126,658
4395	승합	현대	유니버스(UNIVERSE)	HX47-8LbT-ITB1	128,900
4396	승합	현대	유니버스(UNIVERSE)	HX47-8Le-ITB1	132,900
4397	승합	현대	유니버스(UNIVERSE)	HX47-8U-ITB	127,362
4398	승합	현대	유니버스(UNIVERSE)	HX47-9LeL-ITB	130,000
4399	승합	현대	유니버스(UNIVERSE)	HX47-E11DCZE-ITB	144,001
4400	승합	현대	유니버스(UNIVERSE)	HX47-E11DCZP-ITB	141,449
4401	승합	현대	유니버스(UNIVERSE)	HX47-G8Le-ITB	134,850
4402	승합	현대	유니버스(UNIVERSE)	HX47-G9LeL-ITB	135,455
4403	승합	현대	유니버스(UNIVERSE)	LD411-14Db6Z-ITB	110,818
4404	승합	현대	유니버스(UNIVERSE)	LD42-10HBTP-ITB	98,886
4405	승합	현대	유니버스(UNIVERSE)	LD42-7RL-ITB	91,579
4406	승합	현대	유니버스(UNIVERSE)	LD42-8HbT-ITB	101,522
4407	승합	현대	유니버스(UNIVERSE)	LD42-E11HDT-ITB	105,359
4408	승합	현대	유니버스(UNIVERSE)	LD441-E11HDT-ITBS	104,545
4409	승합	현대	유니버스(UNIVERSE)	LD441-E11HDT-ITB	105,314
4410	승합	현대	유니버스(UNIVERSE)	LD442-E11HdTP-ITB	114,686
4411	승합	현대	유니버스(UNIVERSE)	LD45-10HBTP-ITB	97,808
4412	승합	현대	유니버스(UNIVERSE)	LD451-14Db6Z-ITB	117,095
4413	승합	현대	유니버스(UNIVERSE)	LD45-7RL-TBI	88,708
4414	승합	현대	유니버스(UNIVERSE)	LD45-8HbT-ITB	100,471
4415	승합	현대	유니버스(UNIVERSE)	LD45-8HbT-ITB1	99,193
4416	승합	현대	유니버스(UNIVERSE)	LD45-8RL-TBI	85,000
4417	승합	현대	유니버스(UNIVERSE)	LD45-9HbTL-ITB1	94,545
4418	승합	현대	유니버스(UNIVERSE)	LD46-10HBTP-ITB	104,786
4419	승합	현대	유니버스(UNIVERSE)	LD46-13HdTP-ITB	110,800

연번	차종	제 작 사	차 명	형 식	기준가격
4420	승합	현대	유니버스(UNIVERSE)	LD46-7RL-ITB	90,211
4421	승합	현대	유니버스(UNIVERSE)	LD46-8HbT-ITB	96,717
4422	승합	현대	유니버스(UNIVERSE)	LD46-9HbTL-ITB1	95,821
4423	승합	현대	유니버스(UNIVERSE)	LD46-E11HDT-ITB	110,419
4424	승합	현대	유니버스(UNIVERSE)	LD46-E12HDT-ITB	110,100
4425	승합	현대	유니버스(UNIVERSE)	LD46-LTI	104,877
4426	승합	현대	유니버스(UNIVERSE)	LD47-4LT-I1	122,495
4427	승합	현대	유니버스(UNIVERSE)	LD47-5Q-ITB	124,618
4428	승합	현대	유니버스(UNIVERSE)	LD47-8HbT-ITB1	99,063
4429	승합	현대	유니버스(UNIVERSE)	LD47-LTI	116,340
4430	승합	현대	유니버스(UNIVERSE)	LS27-8Le-ITBS	119,629
4431	승합	현대	유니버스(UNIVERSE)	LS28-9LbZ-ITBS	119,140
4432	승합	현대	유니버스(UNIVERSE)	LS28-E11DB6Z-ITBS	111,254
4433	승합	현대	유니버스(UNIVERSE)	LS28-G10LBZ-ITBS	105,854
4434	승합	현대	유니버스(UNIVERSE)	LS29-10LEP-ITB	118,024
4435	승합	현대	유니버스(UNIVERSE)	LS29-8Le-T1	114,113
4436	승합	현대	유니버스(UNIVERSE)	LS29-9LbZ-ITB1	112,727
4437	승합	현대	유니버스(UNIVERSE)	LS29-E11DCZP-ITB	116,614
4438	승합	현대	유니버스(UNIVERSE)	LS29-E11QCM-ITB-5B	146,050
4439	승합	현대	유니버스(UNIVERSE)	LS30-10LB-ITB	114,308
4440	승합	현대	유니버스(UNIVERSE)	LS30-10LBZ-ITB	110,909
4441	승합	현대	유니버스(UNIVERSE)	LS30-10LEE-ITB	111,818
4442	승합	현대	유니버스(UNIVERSE)	LS30-10LEP-ITB	115,919
4443	승합	현대	유니버스(UNIVERSE)	LS30-12DC9ZP-ITB1	126,400
4444	승합	현대	유니버스(UNIVERSE)	LS30-8LbZ-T1	111,818
4445	승합	현대	유니버스(UNIVERSE)	LS30-8RH-ITBS	107,573
4446	승합	현대	유니버스(UNIVERSE)	LS30-9LbZ-ITB1	110,000
4447	승합	현대	유니버스(UNIVERSE)	LS30-9LeL-ITB1	113,755
4448	승합	현대	유니버스(UNIVERSE)	LS30-AC-I	105,463
4449	승합	현대	유니버스(UNIVERSE)	LS30-E11DbT-ITB	121,763
4450	승합	현대	유니버스(UNIVERSE)	LS30-E11DCZP-ITB	119,028
4451	승합	현대	유니버스(UNIVERSE)	LS30-E11QCM-ITB-7B	136,600
4452	승합	현대	유니버스(UNIVERSE)	LS30-E12HF9ZP-ITB	123,860
4453	승합	현대	유니버스(UNIVERSE)	LS33-10LEP-ITBS	114,545
4454	승합	현대	유니버스(UNIVERSE)	LS33-12DC9ZP-ITBS	127,951
4455	승합	현대	유니버스(UNIVERSE)	LS33-8LbZ-ITBS	113,372
4456	승합	현대	유니버스(UNIVERSE)	LS33-9Le-ITBS	115,455
4457	승합	현대	유니버스(UNIVERSE)	LS33-E11DCZ-ITBS	124,825
4458	승합	현대	유니버스(UNIVERSE)	LS37-E11DcZ-ITBS	117,840
4459	승합	현대	유니버스(UNIVERSE)	LS38-10LBZ-CIS	110,862
4460	승합	현대	유니버스(UNIVERSE)	LS38-10LEE-ITB	114,963
4461	승합	현대	유니버스(UNIVERSE)	LS38-10LeP-ITB	119,472
4462	승합	현대	유니버스(UNIVERSE)	LS38-7RH-ITB	110,387
4463	승합	현대	유니버스(UNIVERSE)	LS38-E11DCZ-ITBS	120,963
4464	승합	현대	유니버스(UNIVERSE)	LS38-E11DCZP-ITB	112,296
4465	승합	현대	유니버스(UNIVERSE)	LS38-E11QCM-CS-5B	142,735
4466	승합	현대	유니버스(UNIVERSE)	LS38-E11QCM-IS-5B	136,092
4467	승합	현대	유니버스(UNIVERSE)	LS38-E11QCM-ITB-5B	129,522
4468	승합	현대	유니버스(UNIVERSE)	LS38-E12DC9ZP-ITB	113,630
4469	승합	현대	유니버스(UNIVERSE)	LS38-E12QCM-CS-5B	134,270
4470	승합	현대	유니버스(UNIVERSE)	LS38-G9LbZ-ITBS	101,672
4471	승합	현대	유니버스(UNIVERSE)	LS39-10LB-ITB	107,736
4472	승합	현대	유니버스(UNIVERSE)	LS39-10LEP-ITB	118,630
4473	승합	현대	유니버스(UNIVERSE)	LS39-E11DCZP-ITB	113,350
4474	승합	현대	유니버스(UNIVERSE)	LS40-9QC-CS-5B	141,473
4475	승합	현대	유니버스(UNIVERSE)	LS40-E11QCM-CS-5B	134,906

연번	차종	제 작 사	차 명	형 식	기준가격
4476	승합	현대	유니버스(UNIVERSE)	LS42-10HBTP-ITB	99,263
4477	승합	현대	유니버스(UNIVERSE)	LS42-10LbT-ITB	118,463
4478	승합	현대	유니버스(UNIVERSE)	LS42-10LbZ-C	111,408
4479	승합	현대	유니버스(UNIVERSE)	LS42-10LEP-ITB	118,775
4480	승합	현대	유니버스(UNIVERSE)	LS42-10QC-C-5B	134,398
4481	승합	현대	유니버스(UNIVERSE)	LS42-12DC9ZP-ITB	129,194
4482	승합	현대	유니버스(UNIVERSE)	LS42-12DC9ZP-ITB1	115,500
4483	승합	현대	유니버스(UNIVERSE)	LS42-5R-ITB	104,624
4484	승합	현대	유니버스(UNIVERSE)	LS42-7RL-ITB	100,818
4485	승합	현대	유니버스(UNIVERSE)	LS42-8LbZ-ITB1	104,825
4486	승합	현대	유니버스(UNIVERSE)	LS42-8Le-ITB1	108,522
4487	승합	현대	유니버스(UNIVERSE)	LS42-8RH-ITBS	93,381
4488	승합	현대	유니버스(UNIVERSE)	LS42-9HbTL-ITB1	98,354
4489	승합	현대	유니버스(UNIVERSE)	LS42-9LbZ-ITB1	102,915
4490	승합	현대	유니버스(UNIVERSE)	LS42-9LeL-ITB1	106,609
4491	승합	현대	유니버스(UNIVERSE)	LS42-9QC-C	139,983
4492	승합	현대	유니버스(UNIVERSE)	LS42-9QC-C1	137,421
4493	승합	현대	유니버스(UNIVERSE)	LS42-9QC-C-5B	140,653
4494	승합	현대	유니버스(UNIVERSE)	LS42-E11Db6Z-ITB	115,565
4495	승합	현대	유니버스(UNIVERSE)	LS42-E11DBT-C	114,351
4496	승합	현대	유니버스(UNIVERSE)	LS42-E11DBT-ITB	124,363
4497	승합	현대	유니버스(UNIVERSE)	LS42-E11DCZP-ITB	110,693
4498	승합	현대	유니버스(UNIVERSE)	LS42-E11HdTE-ITB	106,363
4499	승합	현대	유니버스(UNIVERSE)	LS42-E11HdTP-ITB	107,726
4500	승합	현대	유니버스(UNIVERSE)	LS42-E11QCM-C-5B	136,046
4501	승합	현대	유니버스(UNIVERSE)	LS42-E11QCM-C-7B	148,614
4502	승합	현대	유니버스(UNIVERSE)	LS42-E11QCM-C-7B1	133,283
4503	승합	현대	유니버스(UNIVERSE)	LS42-E11QCM-ITB-5B	136,090
4504	승합	현대	유니버스(UNIVERSE)	LS42-E11QCMP-C-5B	141,668
4505	승합	현대	유니버스(UNIVERSE)	LS42-E12DBT-C	114,600
4506	승합	현대	유니버스(UNIVERSE)	LS42-E12DC9ZE-ITB	116,000
4507	승합	현대	유니버스(UNIVERSE)	LS42-E12DC9ZP-ITB	117,300
4508	승합	현대	유니버스(UNIVERSE)	LS42-E12HdTP-ITB	108,000
4509	승합	현대	유니버스(UNIVERSE)	LS42-E12QC-ITB-5BS	139,612
4510	승합	현대	유니버스(UNIVERSE)	LS42-E12QCM-C-7B	144,700
4511	승합	현대	유니버스(UNIVERSE)	LS42-G9LbZ-ITBS	101,990
4512	승합	현대	유니버스(UNIVERSE)	LS43-10HBTP-ITB	102,727
4513	승합	현대	유니버스(UNIVERSE)	LS43-10HBZP-ITB	107,909
4514	승합	현대	유니버스(UNIVERSE)	LS43-10LBZ-ITB	106,757
4515	승합	현대	유니버스(UNIVERSE)	LS43-10LEP-ITB	106,927
4516	승합	현대	유니버스(UNIVERSE)	LS43-12DBT-ITB1	125,000
4517	승합	현대	유니버스(UNIVERSE)	LS43-12DC9ZE-ITB	119,090
4518	승합	현대	유니버스(UNIVERSE)	LS43-12Dc9ZE-ITB1	119,100
4519	승합	현대	유니버스(UNIVERSE)	LS43-12DC9ZP-ITB1	118,400
4520	승합	현대	유니버스(UNIVERSE)	LS43-12QCM-ITB-6B	138,500
4521	승합	현대	유니버스(UNIVERSE)	LS43-6R-ITB	101,509
4522	승합	현대	유니버스(UNIVERSE)	LS43-7RH-ITB	102,813
4523	승합	현대	유니버스(UNIVERSE)	LS43-8HbT-ITB2	105,511
4524	승합	현대	유니버스(UNIVERSE)	LS43-8HbZ-ITB2	106,881
4525	승합	현대	유니버스(UNIVERSE)	LS43-8LbZ-ITB1	106,895
4526	승합	현대	유니버스(UNIVERSE)	LS43-8Le-ITB1	107,895
4527	승합	현대	유니버스(UNIVERSE)	LS43-8RH-ITB	101,509
4528	승합	현대	유니버스(UNIVERSE)	LS43-9LbZ-ITB1	107,864
4529	승합	현대	유니버스(UNIVERSE)	LS43-9LeL-ITB1	102,985
4530	승합	현대	유니버스(UNIVERSE)	LS43-E11Db6Z-ITB	120,263
4531	승합	현대	유니버스(UNIVERSE)	LS43-E11DB6Z-ITB1	120,263

연번	차종	제 작 사	차 명	형 식	기준가격
4532	승합	현대	유니버스(UNIVERSE)	LS43-E11DCZP-ITB	114,962
4533	승합	현대	유니버스(UNIVERSE)	LS43-E11HdTP-ITB	118,790
4534	승합	현대	유니버스(UNIVERSE)	LS43-E11HFZE-ITB	119,268
4535	승합	현대	유니버스(UNIVERSE)	LS43-E11QCM-ITB-5B	132,781
4536	승합	현대	유니버스(UNIVERSE)	LS43-G8LbZ-ITB	114,222
4537	승합	현대	유니버스(UNIVERSE)	LS43-YC	101,509
4538	승합	현대	유니버스(UNIVERSE)	LS442-12DC9ZP-ITB-DS	125,100
4539	승합	현대	유니버스(UNIVERSE)	LS442-E11Db6Z-ITBS	118,022
4540	승합	현대	유니버스(UNIVERSE)	LS442-E11DCZ-ITBS	119,823
4541	승합	현대	유니버스(UNIVERSE)	LS442-E11DCZ-ITBS1	122,777
4542	승합	현대	유니버스(UNIVERSE)	LS46-10HBTP-ITB	105,617
4543	승합	현대	유니버스(UNIVERSE)	LS46-10HBZP-ITB	120,528
4544	승합	현대	유니버스(UNIVERSE)	LS46-10LBT-ITB	117,105
4545	승합	현대	유니버스(UNIVERSE)	LS46-10LbT-ITB-WC0	138,615
4546	승합	현대	유니버스(UNIVERSE)	LS46-10LBZ-ITB	105,818
4547	승합	현대	유니버스(UNIVERSE)	LS46-10LEP-ITB	116,849
4548	승합	현대	유니버스(UNIVERSE)	LS46-10QC-ITB-6B	127,458
4549	승합	현대	유니버스(UNIVERSE)	LS46-10QC-ITB-7B	116,854
4550	승합	현대	유니버스(UNIVERSE)	LS46-12DbT-ITB	119,200
4551	승합	현대	유니버스(UNIVERSE)	LS46-12DC9ZP-ITB	121,800
4552	승합	현대	유니버스(UNIVERSE)	LS46-12QCM-ITB-6B	133,300
4553	승합	현대	유니버스(UNIVERSE)	LS46-7RH-ITB2	108,349
4554	승합	현대	유니버스(UNIVERSE)	LS46-8HbT-ITB2	103,000
4555	승합	현대	유니버스(UNIVERSE)	LS46-8LbT-ITB1	109,890
4556	승합	현대	유니버스(UNIVERSE)	LS46-8RH-ITB	106,304
4557	승합	현대	유니버스(UNIVERSE)	LS46-9HbTL-ITB1	107,960
4558	승합	현대	유니버스(UNIVERSE)	LS46-9HbZL-ITB1	118,778
4559	승합	현대	유니버스(UNIVERSE)	LS46-9QC-ITB-6B	126,093
4560	승합	현대	유니버스(UNIVERSE)	LS46-E11Db6Z-ITB	111,075
4561	승합	현대	유니버스(UNIVERSE)	LS46-E11DBT-ITB	123,000
4562	승합	현대	유니버스(UNIVERSE)	LS46-E11DCZP-ITB	119,049
4563	승합	현대	유니버스(UNIVERSE)	LS46-E11HDTP-ITB	113,361
4564	승합	현대	유니버스(UNIVERSE)	LS46-E11HFA-ITB	129,253
4565	승합	현대	유니버스(UNIVERSE)	LS46-E11HFZE-ITB	128,062
4566	승합	현대	유니버스(UNIVERSE)	LS46-E11QCM-ITB-5B1	130,738
4567	승합	현대	유니버스(UNIVERSE)	LS46-E11QCM-ITB-6B	131,418
4568	승합	현대	유니버스(UNIVERSE)	LS46-E11QCM-ITB-7B	122,909
4569	승합	현대	유니버스(UNIVERSE)	LS46-E12DC9ZP-ITB	121,893
4570	승합	현대	유니버스(UNIVERSE)	LS46-E12HDTP-ITB	117,500
4571	승합	현대	유니버스(UNIVERSE)	LS46-E12HF9ZE-ITB	120,378
4572	승합	현대	유니버스(UNIVERSE)	LS46-E12QC-ITB-7BS	136,008
4573	승합	현대	유니버스(UNIVERSE)	LS47-10HBTP-ITB	111,242
4574	승합	현대	유니버스(UNIVERSE)	LS47-10LBT-ITB	113,392
4575	승합	현대	유니버스(UNIVERSE)	LS47-10LBZ-ITB	110,561
4576	승합	현대	유니버스(UNIVERSE)	LS47-10LEE-ITB	113,776
4577	승합	현대	유니버스(UNIVERSE)	LS47-10LEP-ITB	110,494
4578	승합	현대	유니버스(UNIVERSE)	LS47-10QC-ITB-6B	127,791
4579	승합	현대	유니버스(UNIVERSE)	LS47-12DB6ZE-ITB	116,599
4580	승합	현대	유니버스(UNIVERSE)	LS47-12DC9ZE-ITB	137,900
4581	승합	현대	유니버스(UNIVERSE)	LS47-12DC9ZP-ITB	123,200
4582	승합	현대	유니버스(UNIVERSE)	LS47-12HF9ZE-ITB	116,300
4583	승합	현대	유니버스(UNIVERSE)	LS47-12QCM-ITB-5B	137,308
4584	승합	현대	유니버스(UNIVERSE)	LS47-12QCM-ITB-6B	139,100
4585	승합	현대	유니버스(UNIVERSE)	LS47-4AC-IB	101,509
4586	승합	현대	유니버스(UNIVERSE)	LS47-7RH-ITB	106,441
4587	승합	현대	유니버스(UNIVERSE)	LS47-7RH-ITB2	107,027

연번	차종	제 작 사	차 명	형 식	기준가격
4588	승합	현대	유니버스(UNIVERSE)	LS47-7RL-ITB	104,188
4589	승합	현대	유니버스(UNIVERSE)	LS47-8HbT-ITB2	105,129
4590	승합	현대	유니버스(UNIVERSE)	LS47-8HbZ-ITB2	103,286
4591	승합	현대	유니버스(UNIVERSE)	LS47-8LbT-ITB1	102,923
4592	승합	현대	유니버스(UNIVERSE)	LS47-8LbZ-ITB1	108,968
4593	승합	현대	유니버스(UNIVERSE)	LS47-8Le-ITB1	111,363
4594	승합	현대	유니버스(UNIVERSE)	LS47-8RH-ITB	104,441
4595	승합	현대	유니버스(UNIVERSE)	LS47-8RL-ITB	103,764
4596	승합	현대	유니버스(UNIVERSE)	LS47-9LbZ-ITB1	108,641
4597	승합	현대	유니버스(UNIVERSE)	LS47-9LeL-ITB1	116,568
4598	승합	현대	유니버스(UNIVERSE)	LS47-9QC-ITB	128,809
4599	승합	현대	유니버스(UNIVERSE)	LS47-9QC-ITB-5B	128,581
4600	승합	현대	유니버스(UNIVERSE)	LS47-9QC-ITB-6B	124,740
4601	승합	현대	유니버스(UNIVERSE)	LS47-9QC-ITB-A	128,182
4602	승합	현대	유니버스(UNIVERSE)	LS47-ABDI	111,725
4603	승합	현대	유니버스(UNIVERSE)	LS47-E11DB6Z-ITB	120,411
4604	승합	현대	유니버스(UNIVERSE)	LS47-E11Db9Z-ITB	118,690
4605	승합	현대	유니버스(UNIVERSE)	LS47-E11DBT-ITB	116,316
4606	승합	현대	유니버스(UNIVERSE)	LS47-E11DCZE-ITB	120,963
4607	승합	현대	유니버스(UNIVERSE)	LS47-E11DCZP-ITB	121,190
4608	승합	현대	유니버스(UNIVERSE)	LS47-E11HDTP-ITB	115,087
4609	승합	현대	유니버스(UNIVERSE)	LS47-E11HfA-ITB	135,170
4610	승합	현대	유니버스(UNIVERSE)	LS47-E11HFZE-ITB	113,809
4611	승합	현대	유니버스(UNIVERSE)	LS47-E11QCM-ITB-5B	132,788
4612	승합	현대	유니버스(UNIVERSE)	LS47-E11QCM-ITB-5B1	133,788
4613	승합	현대	유니버스(UNIVERSE)	LS47-E11QCM-ITB-6B	133,543
4614	승합	현대	유니버스(UNIVERSE)	LS47-E11QCM-ITB-6B1	134,763
4615	승합	현대	유니버스(UNIVERSE)	LS47-E11QCM-ITB-7B	134,013
4616	승합	현대	유니버스(UNIVERSE)	LS47-E12Db6ZE-ITB	113,473
4617	승합	현대	유니버스(UNIVERSE)	LS47-E12DC9ZP-ITB	120,300
4618	승합	현대	유니버스(UNIVERSE)	LS47-G8LbT-ITB	112,414
4619	승합	현대	유니버스(UNIVERSE)	LS47-G8LbZ-ITB	114,450
4620	승합	현대	유니버스(UNIVERSE)	LS47-G8Le-ITB	116,120
4621	승합	현대	유니버스(UNIVERSE)	LS47-G9LbT-ITB1	112,605
4622	승합	현대	유니버스(UNIVERSE)	LS47-G9LeL-ITB1	104,196
4623	승합	현대	유니버스(UNIVERSE)	LSE271-13Db6ZP-ITBS	115,200
4624	승합	현대	유니버스(UNIVERSE)	LSE271-15PaZ6-ITBS	139,177
4625	승합	현대	유니버스(UNIVERSE)	LSE281-14Dc9ZP-ITBS	124,533
4626	승합	현대	유니버스(UNIVERSE)	LSE281-16PaZ6-ITBS	141,909
4627	승합	현대	유니버스(UNIVERSE)	LSE281-17PaZ6-IBS	143,313
4628	승합	현대	유니버스(UNIVERSE)	LSE281-17PaZ6-PS	145,163
4629	승합	현대	유니버스(UNIVERSE)	LSE28-12DB6Z-ITBS	113,436
4630	승합	현대	유니버스(UNIVERSE)	LSE282-15PaZ6-PS	142,200
4631	승합	현대	유니버스(UNIVERSE)	LSE301-16PaT6-ITBS	139,018
4632	승합	현대	유니버스(UNIVERSE)	LSE331-14Dc9Z-P	151,536
4633	승합	현대	유니버스(UNIVERSE)	LSE331-15PaZ6-P	162,073
4634	승합	현대	유니버스(UNIVERSE)	LSE331-15PaZ6-PS	162,073
4635	승합	현대	유니버스(UNIVERSE)	LSE331-16PaZ6-P	161,964
4636	승합	현대	유니버스(UNIVERSE)	LSE331-17PaZ6-P	165,454
4637	승합	현대	유니버스(UNIVERSE)	LSE331-17PaZ6-P1	170,900
4638	승합	현대	유니버스(UNIVERSE)	LSE331-18PaZ6-P	169,210
4639	승합	현대	유니버스(UNIVERSE)	LSE34-12Dc9Z-PS	138,200
4640	승합	현대	유니버스(UNIVERSE)	LSE34-13Dc9Z-PS	142,927
4641	승합	현대	유니버스(UNIVERSE)	LSE371-15PaZ6-ITB	140,409
4642	승합	현대	유니버스(UNIVERSE)	LSE371-17PaZ6-PS	139,718
4643	승합	현대	유니버스(UNIVERSE)	LSE391-18QCcM5-ITB-7BS	170,115

연번	차종	제 작 사	차 명	형 식	기준가격
4644	승합	현대	유니버스(UNIVERSE)	LSE411-14CFME-C-7B	156,900
4645	승합	현대	유니버스(UNIVERSE)	LSE411-14Db6ZE-ITBS	119,936
4646	승합	현대	유니버스(UNIVERSE)	LSE411-14DbTP-C	120,951
4647	승합	현대	유니버스(UNIVERSE)	LSE411-14Dc9ZE-ITB	121,127
4648	승합	현대	유니버스(UNIVERSE)	LSE411-14Dc9ZP-ITB	119,913
4649	승합	현대	유니버스(UNIVERSE)	LSE411-14HdTP-ITB	116,136
4650	승합	현대	유니버스(UNIVERSE)	LSE411-14Hf9ZE-ITB	124,882
4651	승합	현대	유니버스(UNIVERSE)	LSE411-14QCME-C-7B	145,550
4652	승합	현대	유니버스(UNIVERSE)	LSE411-15HdZ6E-C	134,759
4653	승합	현대	유니버스(UNIVERSE)	LSE411-15HdZ6P-C	135,909
4654	승합	현대	유니버스(UNIVERSE)	LSE411-15PaZ6-ITB	132,753
4655	승합	현대	유니버스(UNIVERSE)	LSE411-15PaZ6-ITBS	134,559
4656	승합	현대	유니버스(UNIVERSE)	LSE411-15QCcM5-C-5B	159,855
4657	승합	현대	유니버스(UNIVERSE)	LSE411-15QCcM5-C-7B	159,767
4658	승합	현대	유니버스(UNIVERSE)	LSE411-16HdZ6E-C	135,550
4659	승합	현대	유니버스(UNIVERSE)	LSE411-16HdZ6P-C	135,709
4660	승합	현대	유니버스(UNIVERSE)	LSE411-16PaZ6-ITB	134,600
4661	승합	현대	유니버스(UNIVERSE)	LSE411-16QCcM5-C-7B	157,865
4662	승합	현대	유니버스(UNIVERSE)	LSE411-17HgZ6E-C	138,886
4663	승합	현대	유니버스(UNIVERSE)	LSE411-17HgZ6P-C	140,455
4664	승합	현대	유니버스(UNIVERSE)	LSE411-17PaZ6-IB	135,609
4665	승합	현대	유니버스(UNIVERSE)	LSE411-17PaZ6-IBS	139,677
4666	승합	현대	유니버스(UNIVERSE)	LSE411-17PaZ6-PS	139,718
4667	승합	현대	유니버스(UNIVERSE)	LSE411-17PaZ6-T	144,527
4668	승합	현대	유니버스(UNIVERSE)	LSE411-17QCcM5-C-7B	163,021
4669	승합	현대	유니버스(UNIVERSE)	LSE411-18PaZ6-ITB	141,537
4670	승합	현대	유니버스(UNIVERSE)	LSE411-18PaZ6-ITBS	143,841
4671	승합	현대	유니버스(UNIVERSE)	LSE411-18QCcM5-C-7B	169,978
4672	승합	현대	유니버스(UNIVERSE)	LSE412-14Dc9ZE-ITB	121,272
4673	승합	현대	유니버스(UNIVERSE)	LSE412-14Dc9ZP-ITB	120,690
4674	승합	현대	유니버스(UNIVERSE)	LSE412-15PaZ6-ITB	134,618
4675	승합	현대	유니버스(UNIVERSE)	LSE412-16PaZ6-ITB	136,545
4676	승합	현대	유니버스(UNIVERSE)	LSE412-17PaZ6-IB	137,090
4677	승합	현대	유니버스(UNIVERSE)	LSE412-18PaZ6-IB	139,519
4678	승합	현대	유니버스(UNIVERSE)	LSE42-12QCM-C-7B	143,800
4679	승합	현대	유니버스(UNIVERSE)	LSE42-13Db6ZE-ITB	111,700
4680	승합	현대	유니버스(UNIVERSE)	LSE42-13Db6ZP-ITB	110,700
4681	승합	현대	유니버스(UNIVERSE)	LSE42-13Dc9ZE-ITB	116,400
4682	승합	현대	유니버스(UNIVERSE)	LSE42-13Dc9ZP-ITB1	117,813
4683	승합	현대	유니버스(UNIVERSE)	LSE42-13HdTP-ITB	117,954
4684	승합	현대	유니버스(UNIVERSE)	LSE42-13QCM-C-7B	140,000
4685	승합	현대	유니버스(UNIVERSE)	LSE42-13QCME-C-7B	146,786
4686	승합	현대	유니버스(UNIVERSE)	LSE43-13Dc9ZE-ITB1	116,090
4687	승합	현대	유니버스(UNIVERSE)	LSE43-13Dc9ZP-ITB1	116,800
4688	승합	현대	유니버스(UNIVERSE)	LSE442-15PaZ6-ITB	136,364
4689	승합	현대	유니버스(UNIVERSE)	LSE451-14Db6Z-ITB	117,666
4690	승합	현대	유니버스(UNIVERSE)	LSE451-14Dc9ZE-ITB	116,595
4691	승합	현대	유니버스(UNIVERSE)	LSE451-14Dc9ZP-ITB	117,864
4692	승합	현대	유니버스(UNIVERSE)	LSE451-15PaZ6-ITB	131,773
4693	승합	현대	유니버스(UNIVERSE)	LSE451-16HdZ6E-ITB	133,105
4694	승합	현대	유니버스(UNIVERSE)	LSE451-16PaZ6-ITB	133,286
4695	승합	현대	유니버스(UNIVERSE)	LSE451-17HgZ6E-T	136,441
4696	승합	현대	유니버스(UNIVERSE)	LSE451-17PaZ6-IB	135,738
4697	승합	현대	유니버스(UNIVERSE)	LSE451-17PaZ6-T	141,367
4698	승합	현대	유니버스(UNIVERSE)	LSE451-18HgZ6E-ITB	139,795
4699	승합	현대	유니버스(UNIVERSE)	LSE451-18PaZ6-IB	139,818

연번	차종	제 작 사	차 명	형 식	기준가격
4700	승합	현대	유니버스(UNIVERSE)	LSE451-18PaZ6-ITB	146,135
4701	승합	현대	유니버스(UNIVERSE)	LSE452-14Db6ZP-ITB	125,863
4702	승합	현대	유니버스(UNIVERSE)	LSE452-14Dc9ZP-ITB	122,343
4703	승합	현대	유니버스(UNIVERSE)	LSE452-14HdTP-ITB	124,454
4704	승합	현대	유니버스(UNIVERSE)	LSE452-15HgZ6E-ITB	140,860
4705	승합	현대	유니버스(UNIVERSE)	LSE452-16PaZ6-ITB	141,422
4706	승합	현대	유니버스(UNIVERSE)	LSE452-17PaZ6-T	144,495
4707	승합	현대	유니버스(UNIVERSE)	LSE452-18HgZ6E-IB	147,510
4708	승합	현대	유니버스(UNIVERSE)	LSE452-18PaZ6-ITB	148,545
4709	승합	현대	유니버스(UNIVERSE)	LSE47-13Dc9ZP-ITB	122,682
4710	승합	현대	유니버스(UNIVERSE)	LSE491-14Hf9ZE-ITBS	117,646
4711	승합	현대	유니버스(UNIVERSE)	LSE491-14Hf9ZE-ITBS1	118,545
4712	승합	현대	유니버스(UNIVERSE)	LSE491-15HgZ6E-CI	131,318
4713	승합	현대	유니버스(UNIVERSE)	LSE491-15HgZ6E-ITBS	131,636
4714	승합	현대	유니버스(UNIVERSE)	LSE491-16HgT6E-CI	132,364
4715	승합	현대	유니버스(UNIVERSE)	LSE491-16HgZ6E-CI	131,978
4716	승합	현대	유니버스(UNIVERSE)	LSE491-17HgZ6E-C	138,404
4717	승합	현대	유니버스(UNIVERSE)	LSL271-14Dc9ZP-ITBS	131,663
4718	승합	현대	유니버스(UNIVERSE)	LSL271-15PaZ6-ITBS	144,909
4719	승합	현대	유니버스(UNIVERSE)	LSL281-14Dc9ZP-ITB	127,304
4720	승합	현대	유니버스(UNIVERSE)	LSL281-15PaZ6-ITB	143,636
4721	승합	현대	유니버스(UNIVERSE)	LSL281-16PaZ6-ITB	144,959
4722	승합	현대	유니버스(UNIVERSE)	LSL281-17PaZ6-IB	146,540
4723	승합	현대	유니버스(UNIVERSE)	LSL281-17PaZ6-T	151,045
4724	승합	현대	유니버스(UNIVERSE)	LSL281-18PaA6-ITB	166,382
4725	승합	현대	유니버스(UNIVERSE)	LSL281-18PaZ6-IB	151,818
4726	승합	현대	유니버스(UNIVERSE)	LSL281-18PaZ6-ITB	155,673
4727	승합	현대	유니버스(UNIVERSE)	LSL281-18PaZ6-ITBS	152,042
4728	승합	현대	유니버스(UNIVERSE)	LSL282-14Dc9ZP-ITB	131,077
4729	승합	현대	유니버스(UNIVERSE)	LSL282-15PaZ6-ITB	152,490
4730	승합	현대	유니버스(UNIVERSE)	LSL282-16PaZ6-ITB	151,918
4731	승합	현대	유니버스(UNIVERSE)	LSL282-17PaZ6-IB	148,353
4732	승합	현대	유니버스(UNIVERSE)	LSL282-17PaZ6-T	152,609
4733	승합	현대	유니버스(UNIVERSE)	LSL282-18PaA6-ITB	165,399
4734	승합	현대	유니버스(UNIVERSE)	LSL282-18PaZ6-ITB	164,027
4735	승합	현대	유니버스(UNIVERSE)	LSL30-13Dc9ZP-ITB	127,963
4736	승합	현대	유니버스(UNIVERSE)	LSL311-15PaZ6-ITBS	146,818
4737	승합	현대	유니버스(UNIVERSE)	LSL312-13Dc9ZP-ITBS	130,860
4738	승합	현대	유니버스(UNIVERSE)	LSL312-14Dc9ZP-ITBS	137,118
4739	승합	현대	유니버스(UNIVERSE)	LSL312-15PaZ6-ITBS	150,932
4740	승합	현대	유니버스(UNIVERSE)	LSL312-16PaZ6-ITBS	151,633
4741	승합	현대	유니버스(UNIVERSE)	LSL312-17PaZ6-IBS	152,892
4742	승합	현대	유니버스(UNIVERSE)	LSL312-18PaZ6-ITBS	165,112
4743	승합	현대	유니버스(UNIVERSE)	LSL342-18PaZ6-ITBS	160,519
4744	승합	현대	유니버스(UNIVERSE)	LSL371-14CFME-ITB-5B	150,640
4745	승합	현대	유니버스(UNIVERSE)	LSL371-14Dc9ZP-ITB	133,709
4746	승합	현대	유니버스(UNIVERSE)	LSL371-16PaZ6-ITB	150,223
4747	승합	현대	유니버스(UNIVERSE)	LSL371-17QCcM5E-T	154,200
4748	승합	현대	유니버스(UNIVERSE)	LSL372-14CFME-ITB-5B	150,731
4749	승합	현대	유니버스(UNIVERSE)	LSL372-15PaZ6-ITB	147,879
4750	승합	현대	유니버스(UNIVERSE)	LSL372-16PaZ6-ITB	147,691
4751	승합	현대	유니버스(UNIVERSE)	LSL401-17PaZ6-IBS	142,336
4752	승합	현대	유니버스(UNIVERSE)	LSL401-18PaZ6-ITBS	161,854
4753	승합	현대	유니버스(UNIVERSE)	LSL402-15PaZ6-ITBS	145,950
4754	승합	현대	유니버스(UNIVERSE)	LSL402-16PaZ6-ITBS1	153,931
4755	승합	현대	유니버스(UNIVERSE)	LSL402-17PaZ6-IBS	149,523

연번	차종	제 작 사	차 명	형 식	기준가격
4756	승합	현대	유니버스(UNIVERSE)	LSL402-18PaZ6-ITBS	155,636
4757	승합	현대	유니버스(UNIVERSE)	LSL411-14CFME-ITB-5B	147,620
4758	승합	현대	유니버스(UNIVERSE)	LSL411-14Dc9ZP-ITB	122,531
4759	승합	현대	유니버스(UNIVERSE)	LSL411-14Hf9ZE-ITB	128,181
4760	승합	현대	유니버스(UNIVERSE)	LSL411-15PaZ6-ITB	148,445
4761	승합	현대	유니버스(UNIVERSE)	LSL411-16PaZ6-ITB	140,995
4762	승합	현대	유니버스(UNIVERSE)	LSL411-16QCcM5E-ITB-6B	153,000
4763	승합	현대	유니버스(UNIVERSE)	LSL411-17PaZ6-IB	140,182
4764	승합	현대	유니버스(UNIVERSE)	LSL411-17PaZ6-IBS	165,109
4765	승합	현대	유니버스(UNIVERSE)	LSL411-17PaZ6-T	144,177
4766	승합	현대	유니버스(UNIVERSE)	LSL411-18PaZ6-ITB	150,732
4767	승합	현대	유니버스(UNIVERSE)	LSL411-18QCcM5E-ITB	161,060
4768	승합	현대	유니버스(UNIVERSE)	LSL412-14Db6ZE-ITB	126,881
4769	승합	현대	유니버스(UNIVERSE)	LSL412-14Dc9ZP-ITB	126,311
4770	승합	현대	유니버스(UNIVERSE)	LSL412-14HfA-ITB	132,454
4771	승합	현대	유니버스(UNIVERSE)	LSL412-15HgA12-ITB	155,282
4772	승합	현대	유니버스(UNIVERSE)	LSL412-15HgZ6E-ITB	148,363
4773	승합	현대	유니버스(UNIVERSE)	LSL412-15HgZ6P-ITB	141,636
4774	승합	현대	유니버스(UNIVERSE)	LSL412-15PaZ6-ITB	147,557
4775	승합	현대	유니버스(UNIVERSE)	LSL412-16PaT6-ITB	144,937
4776	승합	현대	유니버스(UNIVERSE)	LSL412-16PaZ6-ITB	154,568
4777	승합	현대	유니버스(UNIVERSE)	LSL412-16QCcM5E-ITB-6B	154,000
4778	승합	현대	유니버스(UNIVERSE)	LSL412-17PaZ6-IB	143,735
4779	승합	현대	유니버스(UNIVERSE)	LSL412-17PaZ6-T	146,301
4780	승합	현대	유니버스(UNIVERSE)	LSL412-17QCcM5E-T	157,403
4781	승합	현대	유니버스(UNIVERSE)	LSL412-18PaA6-ITB	173,928
4782	승합	현대	유니버스(UNIVERSE)	LSL412-18PaZ6-IB	148,805
4783	승합	현대	유니버스(UNIVERSE)	LSL412-18PaZ6-ITB	148,900
4784	승합	현대	유니버스(UNIVERSE)	LSL412-18QCcM5E-ITB	169,068
4785	승합	현대	유니버스(UNIVERSE)	LSL42-13QCME-ITB-6B	147,371
4786	승합	현대	유니버스(UNIVERSE)	LSL43-13DbT-ITB	126,273
4787	승합	현대	유니버스(UNIVERSE)	LSL43-13Dc9ZP-ITB	129,655
4788	승합	현대	유니버스(UNIVERSE)	LSL441-14CFME-ITB-6B1	147,152
4789	승합	현대	유니버스(UNIVERSE)	LSL441-14CFME-ITB-6BS	148,931
4790	승합	현대	유니버스(UNIVERSE)	LSL441-15PaZ6-ITB	141,818
4791	승합	현대	유니버스(UNIVERSE)	LSL441-15QCcM5E-ITB-6B	149,233
4792	승합	현대	유니버스(UNIVERSE)	LSL441-16PaZ6-ITB	139,924
4793	승합	현대	유니버스(UNIVERSE)	LSL441-16QCcM5E-ITB-5B	148,190
4794	승합	현대	유니버스(UNIVERSE)	LSL441-16QCcM5E-ITB-6B	149,851
4795	승합	현대	유니버스(UNIVERSE)	LSL441-17PaZ6-IB	142,272
4796	승합	현대	유니버스(UNIVERSE)	LSL441-17PaZ6-T	144,091
4797	승합	현대	유니버스(UNIVERSE)	LSL441-17QCcM5E-CS	158,186
4798	승합	현대	유니버스(UNIVERSE)	LSL441-17QCcM5E-T	156,000
4799	승합	현대	유니버스(UNIVERSE)	LSL441-18PaZ6-IB	147,273
4800	승합	현대	유니버스(UNIVERSE)	LSL441-18PaZ6-ITB	153,636
4801	승합	현대	유니버스(UNIVERSE)	LSL441-18QCcM5E-ITB	156,787
4802	승합	현대	유니버스(UNIVERSE)	LSL441-18QCcZ6-ITB	160,500
4803	승합	현대	유니버스(UNIVERSE)	LSL442-13Dc9ZP-ITBS	125,000
4804	승합	현대	유니버스(UNIVERSE)	LSL442-13Dc9ZP-ITBS1	127,013
4805	승합	현대	유니버스(UNIVERSE)	LSL442-13Dc9ZP-ITBSS	126,100
4806	승합	현대	유니버스(UNIVERSE)	LSL442-14CFME-ITB-5BS	155,759
4807	승합	현대	유니버스(UNIVERSE)	LSL442-14CFME-ITB-6B1	151,459
4808	승합	현대	유니버스(UNIVERSE)	LSL442-14CFME-ITB-6BS	156,977
4809	승합	현대	유니버스(UNIVERSE)	LSL442-14Dc9ZP-ITBS	130,154
4810	승합	현대	유니버스(UNIVERSE)	LSL442-15PaZ6-ITB	146,218
4811	승합	현대	유니버스(UNIVERSE)	LSL442-15PaZ6-ITBS	147,677



연번	차종	제 작 사	차 명	형 식	기준가격
4812	승합	현대	유니버스(UNIVERSE)	LSL442-15QCcM5E-ITB-5B	156,464
4813	승합	현대	유니버스(UNIVERSE)	LSL442-15QCcM5E-ITB-6B	151,795
4814	승합	현대	유니버스(UNIVERSE)	LSL442-16PaZ6-ITB	147,105
4815	승합	현대	유니버스(UNIVERSE)	LSL442-16QCcM5E-ITB-6B	152,614
4816	승합	현대	유니버스(UNIVERSE)	LSL442-17PaZ6-T	154,514
4817	승합	현대	유니버스(UNIVERSE)	LSL442-17PaZ6-TS	154,876
4818	승합	현대	유니버스(UNIVERSE)	LSL442-17QCcM5E-T	164,345
4819	승합	현대	유니버스(UNIVERSE)	LSL442-18PaA6-ITB	160,460
4820	승합	현대	유니버스(UNIVERSE)	LSL442-18PaZ6-ITB	155,991
4821	승합	현대	유니버스(UNIVERSE)	LSL442-18QCcM5E-ITB	169,259
4822	승합	현대	유니버스(UNIVERSE)	LSL442-18QCcZ6-ITB	165,110
4823	승합	현대	유니버스(UNIVERSE)	LSL451-14DbT-ITB	125,359
4824	승합	현대	유니버스(UNIVERSE)	LSL451-14Dc9ZE-ITB	130,463
4825	승합	현대	유니버스(UNIVERSE)	LSL451-14Dc9ZP-ITB	130,690
4826	승합	현대	유니버스(UNIVERSE)	LSL451-14Dc9ZP-ITBS	122,409
4827	승합	현대	유니버스(UNIVERSE)	LSL451-14QCME-ITB-6B	135,361
4828	승합	현대	유니버스(UNIVERSE)	LSL451-15PaZ6-ITB	143,918
4829	승합	현대	유니버스(UNIVERSE)	LSL451-15PaZ6-ITBS	139,545
4830	승합	현대	유니버스(UNIVERSE)	LSL451-16HgZ6E-ITB	141,939
4831	승합	현대	유니버스(UNIVERSE)	LSL451-16PaZ6-ITB	142,828
4832	승합	현대	유니버스(UNIVERSE)	LSL451-17HgA12-T	147,145
4833	승합	현대	유니버스(UNIVERSE)	LSL451-17PaZ6-IB	147,001
4834	승합	현대	유니버스(UNIVERSE)	LSL451-17PaZ6-T	148,559
4835	승합	현대	유니버스(UNIVERSE)	LSL451-18PaA6-ITB	156,019
4836	승합	현대	유니버스(UNIVERSE)	LSL451-18PaZ6-IB	151,486
4837	승합	현대	유니버스(UNIVERSE)	LSL451-18PaZ6-ITB	154,373
4838	승합	현대	유니버스(UNIVERSE)	LSL452-14Db6ZE-ITB	131,476
4839	승합	현대	유니버스(UNIVERSE)	LSL452-14Dc9ZE-ITB	132,642
4840	승합	현대	유니버스(UNIVERSE)	LSL452-14Dc9ZE-ITB-R	135,494
4841	승합	현대	유니버스(UNIVERSE)	LSL452-14Dc9ZP-ITB	126,309
4842	승합	현대	유니버스(UNIVERSE)	LSL452-14Dc9ZP-ITB-R	136,235
4843	승합	현대	유니버스(UNIVERSE)	LSL452-14Hf9ZE-ITB	131,234
4844	승합	현대	유니버스(UNIVERSE)	LSL452-14HfA-ITB	139,068
4845	승합	현대	유니버스(UNIVERSE)	LSL452-14HfA-ITB-R	142,231
4846	승합	현대	유니버스(UNIVERSE)	LSL452-14QCME-ITB-6B	141,300
4847	승합	현대	유니버스(UNIVERSE)	LSL452-15HfA-ITB-RS	142,213
4848	승합	현대	유니버스(UNIVERSE)	LSL452-15HgA12-ITB	155,700
4849	승합	현대	유니버스(UNIVERSE)	LSL452-15HgZ6E-ITB	146,977
4850	승합	현대	유니버스(UNIVERSE)	LSL452-15PaT6-ITB	146,218
4851	승합	현대	유니버스(UNIVERSE)	LSL452-15PaZ6-ITB	141,100
4852	승합	현대	유니버스(UNIVERSE)	LSL452-16HgA12-ITB	151,918
4853	승합	현대	유니버스(UNIVERSE)	LSL452-16PaT6-ITB	146,714
4854	승합	현대	유니버스(UNIVERSE)	LSL452-16PaZ6-ITB	148,015
4855	승합	현대	유니버스(UNIVERSE)	LSL452-17HgA12-T	159,195
4856	승합	현대	유니버스(UNIVERSE)	LSL452-17PaZ6-IB	141,905
4857	승합	현대	유니버스(UNIVERSE)	LSL452-17PaZ6-T	148,713
4858	승합	현대	유니버스(UNIVERSE)	LSL452-18PaA6-ITB	162,227
4859	승합	현대	유니버스(UNIVERSE)	LSL452-18PaZ6-IB	145,609
4860	승합	현대	유니버스(UNIVERSE)	LSL452-18PaZ6-ITB	156,473
4861	승합	현대	유니버스(UNIVERSE)	LSL46-13Dc9ZP-ITB	120,909
4862	승합	현대	유니버스(UNIVERSE)	LSL46-13QCME-ITB-6B	134,341
4863	승합	현대	유니버스(UNIVERSE)	LSL46-13QCM-ITB-6B	133,895
4864	승합	현대	유니버스(UNIVERSE)	LSL46-13QCMP-ITB-6B	135,366
4865	승합	현대	유니버스(UNIVERSE)	LSL47-12Dc9ZE-ITB-R	125,700
4866	승합	현대	유니버스(UNIVERSE)	LSL47-12DC9ZP-ITB-R	127,400
4867	승합	현대	유니버스(UNIVERSE)	LSL47-13Db6ZE-ITB	124,455

연번	차종	제 작 사	차 명	형 식	기준가격
4868	승합	현대	유니버스(UNIVERSE)	LSL47-13Dc9ZE-ITB	128,291
4869	승합	현대	유니버스(UNIVERSE)	LSL47-13Dc9ZP-ITB	123,536
4870	승합	현대	유니버스(UNIVERSE)	LSL47-13Dc9ZP-ITB-R	134,909
4871	승합	현대	유니버스(UNIVERSE)	LSL47-13QCME-ITB-6B	138,355
4872	승합	현대	유니버스(UNIVERSE)	LSL47-13QCM-ITB-6B	141,800
4873	승합	현대	유니버스(UNIVERSE)	LSL481-15QCcM5E-CI-5BS	148,600
4874	승합	현대	유니버스(UNIVERSE)	LSL481-16QCcM5E-CI-5B	149,000
4875	승합	현대	유니버스(UNIVERSE)	LSL481-17QCcM5E-C	153,100
4876	승합	현대	유니버스(UNIVERSE)	LSL481-17QCcM5E-CS	153,700
4877	승합	현대	유니버스(UNIVERSE)	LSL481-18QCcM5E-ITBS	157,500
4878	승합	현대	유니버스(UNIVERSE)	LX251-18PaZ6-ITBS	174,028
4879	승합	현대	유니버스(UNIVERSE)	LX281-15PaZ6-ITBS	154,327
4880	승합	현대	유니버스(UNIVERSE)	LX281-16PaZ6-ITB	155,209
4881	승합	현대	유니버스(UNIVERSE)	LX281-16PaZ6-ITBS	149,272
4882	승합	현대	유니버스(UNIVERSE)	LX281-17PaZ6-IB	150,263
4883	승합	현대	유니버스(UNIVERSE)	LX281-17PaZ6-T	158,918
4884	승합	현대	유니버스(UNIVERSE)	LX281-18PaZ6-IB	157,591
4885	승합	현대	유니버스(UNIVERSE)	LX282-14DcZP-ITB	144,218
4886	승합	현대	유니버스(UNIVERSE)	LX282-15PaZ6-ITB	149,045
4887	승합	현대	유니버스(UNIVERSE)	LX282-16PaZ6-ITB	159,636
4888	승합	현대	유니버스(UNIVERSE)	LX282-17PaZ6-T	157,073
4889	승합	현대	유니버스(UNIVERSE)	LX29-10LeP-ITB-R	121,463
4890	승합	현대	유니버스(UNIVERSE)	LX29-E11DCZP-ITB	132,090
4891	승합	현대	유니버스(UNIVERSE)	LX30-10LeP-ITB-R	129,108
4892	승합	현대	유니버스(UNIVERSE)	LX301-16PaZ6-ITBS	155,059
4893	승합	현대	유니버스(UNIVERSE)	LX30-12DCZP-ITB	137,100
4894	승합	현대	유니버스(UNIVERSE)	LX30-E11DCZP-ITB	132,063
4895	승합	현대	유니버스(UNIVERSE)	LX30-E11QCM-ITB-5B	146,872
4896	승합	현대	유니버스(UNIVERSE)	LX311-15PaZ6-ITBS	150,545
4897	승합	현대	유니버스(UNIVERSE)	LX311-17PaZ6-IBS	153,909
4898	승합	현대	유니버스(UNIVERSE)	LX312-14DcZP-ITBS	134,237
4899	승합	현대	유니버스(UNIVERSE)	LX312-15PaZ6-ITBS	149,727
4900	승합	현대	유니버스(UNIVERSE)	LX312-16PaZ6-ITBS	150,545
4901	승합	현대	유니버스(UNIVERSE)	LX32-10LE-ITBS	129,438
4902	승합	현대	유니버스(UNIVERSE)	LX32-12DCZP-ITBS	127,300
4903	승합	현대	유니버스(UNIVERSE)	LX32-E11DCZ-ITBS	130,477
4904	승합	현대	유니버스(UNIVERSE)	LX33-10LE-ITBS	125,454
4905	승합	현대	유니버스(UNIVERSE)	LX33-12DCZP-ITBS	132,499
4906	승합	현대	유니버스(UNIVERSE)	LX33-7U-ITBS	111,725
4907	승합	현대	유니버스(UNIVERSE)	LX33-9LeL-ITBS	115,909
4908	승합	현대	유니버스(UNIVERSE)	LX372-15PaZ6-ITB	164,269
4909	승합	현대	유니버스(UNIVERSE)	LX372-16PaZ6-ITB	153,882
4910	승합	현대	유니버스(UNIVERSE)	LX372-17PaZ6-T	156,355
4911	승합	현대	유니버스(UNIVERSE)	LX39-E11DcZP-ITB	127,581
4912	승합	현대	유니버스(UNIVERSE)	LX39-E11QCM-ITB-5B	142,127
4913	승합	현대	유니버스(UNIVERSE)	LX411-14DcZP-ITB	138,993
4914	승합	현대	유니버스(UNIVERSE)	LX411-15PaZ6-ITBS	147,590
4915	승합	현대	유니버스(UNIVERSE)	LX411-17PaZ6-T	164,560
4916	승합	현대	유니버스(UNIVERSE)	LX411-18PaA6-ITB	177,755
4917	승합	현대	유니버스(UNIVERSE)	LX411-18PaZ6-ITB	162,910
4918	승합	현대	유니버스(UNIVERSE)	LX412-14DcZP-ITB	145,645
4919	승합	현대	유니버스(UNIVERSE)	LX412-15PaZ6-ITB	155,763
4920	승합	현대	유니버스(UNIVERSE)	LX412-16PaZ6-ITB	155,418
4921	승합	현대	유니버스(UNIVERSE)	LX412-17PaZ6-IB	147,509
4922	승합	현대	유니버스(UNIVERSE)	LX412-17PaZ6-T	158,236
4923	승합	현대	유니버스(UNIVERSE)	LX412-18PaZ6-ITB	169,420

연번	차종	제 작 사	차 명	형 식	기준가격
4924	승합	현대	유니버스(UNIVERSE)	LX42-10LBT-ITB	119,090
4925	승합	현대	유니버스(UNIVERSE)	LX42-8U-ITB	114,935
4926	승합	현대	유니버스(UNIVERSE)	LX42-E11DBT-ITB	128,735
4927	승합	현대	유니버스(UNIVERSE)	LX42-E11QCM-ITB-5BS	142,600
4928	승합	현대	유니버스(UNIVERSE)	LX43-10LE-ITBS	126,450
4929	승합	현대	유니버스(UNIVERSE)	LX43-10LEP-ITB	123,733
4930	승합	현대	유니버스(UNIVERSE)	LX43-12DCZE-ITB1	124,100
4931	승합	현대	유니버스(UNIVERSE)	LX43-12DCZP-ITB	132,653
4932	승합	현대	유니버스(UNIVERSE)	LX43-12DCZP-ITB1	131,500
4933	승합	현대	유니버스(UNIVERSE)	LX43-12HFZE-ITB	129,100
4934	승합	현대	유니버스(UNIVERSE)	LX43-13DcZE-ITB	126,455
4935	승합	현대	유니버스(UNIVERSE)	LX43-13DcZP-ITB	133,164
4936	승합	현대	유니버스(UNIVERSE)	LX43-7U-ITB	108,727
4937	승합	현대	유니버스(UNIVERSE)	LX43-8Le-ITB1	120,640
4938	승합	현대	유니버스(UNIVERSE)	LX43-9LeL-ITB	109,091
4939	승합	현대	유니버스(UNIVERSE)	LX43-E11DBT-ITB	123,090
4940	승합	현대	유니버스(UNIVERSE)	LX43-E11DCZE-ITB	122,363
4941	승합	현대	유니버스(UNIVERSE)	LX43-E11DCZP-ITB	132,256
4942	승합	현대	유니버스(UNIVERSE)	LX43-E11QCM-ITB-5B	146,595
4943	승합	현대	유니버스(UNIVERSE)	LX43-E11QCM-ITB-7B	149,504
4944	승합	현대	유니버스(UNIVERSE)	LX442-10LEP-ITB	120,993
4945	승합	현대	유니버스(UNIVERSE)	LX442-12DCZP-ITB	130,223
4946	승합	현대	유니버스(UNIVERSE)	LX442-12DCZP-ITB-D1	129,700
4947	승합	현대	유니버스(UNIVERSE)	LX442-12DCZP-ITB-DS	132,287
4948	승합	현대	유니버스(UNIVERSE)	LX442-12DCZP-ITB-SS	131,236
4949	승합	현대	유니버스(UNIVERSE)	LX442-13DcZP-ITB-D	133,059
4950	승합	현대	유니버스(UNIVERSE)	LX442-14CFME-ITB-6B1	170,648
4951	승합	현대	유니버스(UNIVERSE)	LX442-14CFME-ITB-6BS	169,068
4952	승합	현대	유니버스(UNIVERSE)	LX442-14CFM-ITB-6BS	166,900
4953	승합	현대	유니버스(UNIVERSE)	LX442-14DcZP-ITB-D	139,636
4954	승합	현대	유니버스(UNIVERSE)	LX442-14DcZP-ITB-SS	139,990
4955	승합	현대	유니버스(UNIVERSE)	LX442-15PaZ6-ITB	157,177
4956	승합	현대	유니버스(UNIVERSE)	LX442-15QCcM5E-ITB-6B	170,575
4957	승합	현대	유니버스(UNIVERSE)	LX442-16PaZ6-ITB	157,968
4958	승합	현대	유니버스(UNIVERSE)	LX442-16QCcM5E-ITB-6B	171,282
4959	승합	현대	유니버스(UNIVERSE)	LX442-17PaZ6-T	159,586
4960	승합	현대	유니버스(UNIVERSE)	LX442-17QCcM5E-T	173,836
4961	승합	현대	유니버스(UNIVERSE)	LX442-18PaA6-ITB	168,646
4962	승합	현대	유니버스(UNIVERSE)	LX442-18PaZ6-ITB	165,832
4963	승합	현대	유니버스(UNIVERSE)	LX442-18QCcZ6-ITB	178,837
4964	승합	현대	유니버스(UNIVERSE)	LX442-E11DCZP-ITB	127,573
4965	승합	현대	유니버스(UNIVERSE)	LX451-14DbT-ITB	132,937
4966	승합	현대	유니버스(UNIVERSE)	LX451-14DcZP-ITB	135,082
4967	승합	현대	유니버스(UNIVERSE)	LX451-15PaZ6-ITBS	146,045
4968	승합	현대	유니버스(UNIVERSE)	LX451-16PaZ6-ITB	159,495
4969	승합	현대	유니버스(UNIVERSE)	LX451-16PaZ6-ITBS	146,824
4970	승합	현대	유니버스(UNIVERSE)	LX451-17PaZ6-T	160,495
4971	승합	현대	유니버스(UNIVERSE)	LX451-18PaZ6-ITB	173,754
4972	승합	현대	유니버스(UNIVERSE)	LX452-14DcZP-ITB	135,472
4973	승합	현대	유니버스(UNIVERSE)	LX452-14DcZP-ITB-R	138,191
4974	승합	현대	유니버스(UNIVERSE)	LX452-14HfA-ITB	148,032
4975	승합	현대	유니버스(UNIVERSE)	LX452-14QCME-ITB-6B	148,500
4976	승합	현대	유니버스(UNIVERSE)	LX452-15HgZ6E-ITB	159,704
4977	승합	현대	유니버스(UNIVERSE)	LX452-15PaZ6-ITB	162,991
4978	승합	현대	유니버스(UNIVERSE)	LX452-16HgA12-ITB	162,374
4979	승합	현대	유니버스(UNIVERSE)	LX452-16PaT6-ITB	146,824

연번	차종	제 작 사	차 명	형 식	기준가격
4980	승합	현대	유니버스(UNIVERSE)	LX452-16PaZ6-ITB	163,188
4981	승합	현대	유니버스(UNIVERSE)	LX452-17HgA12-T	164,682
4982	승합	현대	유니버스(UNIVERSE)	LX452-17PaZ6-IB	161,895
4983	승합	현대	유니버스(UNIVERSE)	LX452-17PaZ6-T	156,955
4984	승합	현대	유니버스(UNIVERSE)	LX452-17PaZ6-TS1	157,750
4985	승합	현대	유니버스(UNIVERSE)	LX452-18PaA6-ITB	171,891
4986	승합	현대	유니버스(UNIVERSE)	LX452-18PaA6-ITBS	168,219
4987	승합	현대	유니버스(UNIVERSE)	LX452-18PaZ6-ITB	170,677
4988	승합	현대	유니버스(UNIVERSE)	LX46-10LBT-ITB	122,816
4989	승합	현대	유니버스(UNIVERSE)	LX46-10LEP-ITB	128,940
4990	승합	현대	유니버스(UNIVERSE)	LX46-12DBT-ITB	130,000
4991	승합	현대	유니버스(UNIVERSE)	LX46-13DbT-ITB	131,818
4992	승합	현대	유니버스(UNIVERSE)	LX46-7RH-ITB	116,341
4993	승합	현대	유니버스(UNIVERSE)	LX46-7U-ITB	114,614
4994	승합	현대	유니버스(UNIVERSE)	LX46-7U-T	115,238
4995	승합	현대	유니버스(UNIVERSE)	LX46-8Le-T1	121,372
4996	승합	현대	유니버스(UNIVERSE)	LX46-8U-ITB	118,621
4997	승합	현대	유니버스(UNIVERSE)	LX46-9LeL-ITB	136,652
4998	승합	현대	유니버스(UNIVERSE)	LX46-E11DBT-ITB	127,272
4999	승합	현대	유니버스(UNIVERSE)	LX46-E11DCZP-ITB	129,569
5000	승합	현대	유니버스(UNIVERSE)	LX46-E11QCM-ITB-5B	147,468
5001	승합	현대	유니버스(UNIVERSE)	LX47-10LBZ-ITB	118,545
5002	승합	현대	유니버스(UNIVERSE)	LX47-10LEP-ITB	118,909
5003	승합	현대	유니버스(UNIVERSE)	LX47-10LEP-ITB-R	126,612
5004	승합	현대	유니버스(UNIVERSE)	LX47-10QC-ITB-6B	138,050
5005	승합	현대	유니버스(UNIVERSE)	LX47-12DCZE-ITB	133,693
5006	승합	현대	유니버스(UNIVERSE)	LX47-12DCZP-ITB	130,200
5007	승합	현대	유니버스(UNIVERSE)	LX47-12DCZP-ITB1	131,900
5008	승합	현대	유니버스(UNIVERSE)	LX47-12QCME-ITB-6B1	147,200
5009	승합	현대	유니버스(UNIVERSE)	LX47-12QCMP-ITB-6B	149,890
5010	승합	현대	유니버스(UNIVERSE)	LX47-13DcZP-ITB	135,500
5011	승합	현대	유니버스(UNIVERSE)	LX47-13DcZP-ITB-R	138,390
5012	승합	현대	유니버스(UNIVERSE)	LX47-13QCME-ITB-5B	147,700
5013	승합	현대	유니버스(UNIVERSE)	LX47-13QCME-ITB-6B	148,400
5014	승합	현대	유니버스(UNIVERSE)	LX47-13QCME-ITB-6B1	152,727
5015	승합	현대	유니버스(UNIVERSE)	LX47-7RH-ITB	113,600
5016	승합	현대	유니버스(UNIVERSE)	LX47-7RL-ITB	113,115
5017	승합	현대	유니버스(UNIVERSE)	LX47-7U-ITB	113,047
5018	승합	현대	유니버스(UNIVERSE)	LX47-8Le-ITB1	117,822
5019	승합	현대	유니버스(UNIVERSE)	LX47-8RL-ITB	115,177
5020	승합	현대	유니버스(UNIVERSE)	LX47-8U-ITB	114,151
5021	승합	현대	유니버스(UNIVERSE)	LX47-9LeL-ITB	118,677
5022	승합	현대	유니버스(UNIVERSE)	LX47-ACI	108,181
5023	승합	현대	유니버스(UNIVERSE)	LX47-E10QCM-ITB-6B	142,800
5024	승합	현대	유니버스(UNIVERSE)	LX47-E11CME-ITB-5B2	143,818
5025	승합	현대	유니버스(UNIVERSE)	LX47-E11CME-ITB-6B2	142,047
5026	승합	현대	유니버스(UNIVERSE)	LX47-E11CMP-ITB-6B2	145,190
5027	승합	현대	유니버스(UNIVERSE)	LX47-E11DcZE-ITB	127,061
5028	승합	현대	유니버스(UNIVERSE)	LX47-E11DCZE-ITB1	127,609
5029	승합	현대	유니버스(UNIVERSE)	LX47-E11DCZP-ITB	125,236
5030	승합	현대	유니버스(UNIVERSE)	LX47-E11DCZP-ITB1	128,965
5031	승합	현대	유니버스(UNIVERSE)	LX47-E11HfA-ITB1	142,477
5032	승합	현대	유니버스(UNIVERSE)	LX47-E11QCM-ITB-5B	140,952
5033	승합	현대	유니버스(UNIVERSE)	LX47-E11QCM-ITB-6B	141,672
5034	승합	현대	유니버스(UNIVERSE)	LX47-E12DcZP-ITB	126,155
5035	승합	현대	유니버스(UNIVERSE)	LX47-G8Le-ITB	122,094

연번	차종	제 작 사	차 명	형 식	기준가격
5036	승합	현대	유니버스(UNIVERSE)	LX47-G9LeL-ITB	124,550
5037	승합	현대	유니버스(UNIVERSE)	QN28-ASI	105,463
5038	승합	현대	유니버스(UNIVERSE)	SD1-43-6R-ES	101,509
5039	승합	현대	유니버스(UNIVERSE)	SD1-43-7R-E	101,509
5040	승합	현대	유니버스(UNIVERSE)	SD II 30-5R-E	101,509
5041	승합	현대	유니버스(UNIVERSE)	SD II 46-5R-T	125,431
5042	승합	현대	유니버스(UNIVERSE)	SD II 46-5S-T	114,622
5043	승합	현대	유니버스(UNIVERSE)	SDI42-5R-T	104,936
5044	승합	현대	유니버스(UNIVERSE)리무진	HX46-E11DcZP-ITB-LM	281,000
5045	승합	현대	유니버스(UNIVERSE)장애인차	LS46-10LBT-ITB-WC0	138,879
5046	승합	현대	유니버스(UNIVERSE)장애인차	LS47-E11DbT-ITB-WC0	148,749
5047	승합	현대	유니버스(UNIVERSE)장애인차	LS47-E11DbT-ITB-WC10	165,332
5048	승합	현대	유니버스(UNIVERSE)장애인차	LSL46-14DbT-ITB-WC0	151,793
5049	승합	현대	유니버스장애인차	LSL451-17HgZ6-B-DWC1	183,200
5050	승합	현대	유니버스장애인차	LSL451-17HgZ6-B-DWC2	181,455
5051	승합	현대	유니버스장애인차	LSL451-18HgA12-B-DWC1	204,676
5052	승합	현대	유니버스장애인차	LSL451-18HgA12-B-DWC2	204,676
5053	승합	현대	유니버스장애인차	LSL451-18HgZ6-B-DWC1	191,500
5054	승합	현대	유니버스장애인차	LSL452-15HgT-ITB-WC1	166,930
5055	승합	현대	유니버스장애인차	LSL452-15HgT-ITB-WC10	190,133
5056	승합	현대	유니버스장애인차	LSL452-16HgT-ITB-WC1	165,685
5057	승합	현대	유니버스장애인차	LSL452-16HgT-ITB-WC10	180,109
5058	승합	현대	유니버스장애인차	LSL452-17HgZ6-B-DWC2	191,082
5059	승합	현대	유니버스장애인차	LSL452-18HgZ6-B-DWC2	191,901
5060	승합	현대	유니버스장애인차	LSL452-18HgZ6-B-UWC2	173,785
5061	승합	현대	유니시티(UNICITY)	UY35-A13QCME-C	118,803
5062	승합	현대	유니시티(UNICITY)	UY361-A17HaT5E-TS	114,930
5063	승합	현대	유니시티(UNICITY)	UY371-A14HbTE-ITBS	97,508
5064	승합	현대	유니시티(UNICITY)	UY401-A15HaTE-ITB	109,873
5065	승합	현대	유니시티(UNICITY)	UY401-A16HaT5P-ITB	111,482
5066	승합	현대	유니시티(UNICITY)	UY401-A16HbT6-ITB	112,914
5067	승합	현대	유니시티(UNICITY)	UY401-A17HbT6-T	117,809
5068	승합	현대	유니시티(UNICITY)	UY401-A18HaT5EE-IB	108,182
5069	승합	현대	유니시티(UNICITY)	UY401-A18HbT6-T	118,373
5070	승합	현대	유니시티(UNICITY)	UY401-A19HbT6-ITB	119,428
5071	승합	현대	유니시티(UNICITY)	UY411-A14CFMP-ITB	126,499
5072	승합	현대	유니시티(UNICITY)	UY411-A14HbTE-ITB	95,558
5073	승합	현대	유니시티(UNICITY)	UY411-A14HbTP-ITB	93,629
5074	승합	현대	유니시티(UNICITY)	UY411-A14QCMP-ITB	115,309
5075	승합	현대	유니시티(UNICITY)	UY411-A15HaAL-ITB	124,983
5076	승합	현대	유니시티(UNICITY)	UY411-A15HaTE-ITB	111,092
5077	승합	현대	유니시티(UNICITY)	UY411-A15HaTP1-ITB	109,548
5078	승합	현대	유니시티(UNICITY)	UY411-A15HbA-ITB	109,234
5079	승합	현대	유니시티(UNICITY)	UY411-A15QCaT5E-ITB	131,300
5080	승합	현대	유니시티(UNICITY)	UY411-A15QCaT5P-ITB	130,943
5081	승합	현대	유니시티(UNICITY)	UY411-A16HaT5EE-ITB	110,615
5082	승합	현대	유니시티(UNICITY)	UY411-A16HaT5E-ITB	102,241
5083	승합	현대	유니시티(UNICITY)	UY411-A16HaT5P-ITB	109,267
5084	승합	현대	유니시티(UNICITY)	UY411-A16HbT6-ITB	107,000
5085	승합	현대	유니시티(UNICITY)	UY411-A16QCaT5E-ITB	130,600
5086	승합	현대	유니시티(UNICITY)	UY411-A16QCaT5P-ITB	125,300
5087	승합	현대	유니시티(UNICITY)	UY411-A17HaT5E-IB	104,214
5088	승합	현대	유니시티(UNICITY)	UY411-A17HaT5E-T	110,000
5089	승합	현대	유니시티(UNICITY)	UY411-A17HbT6-IB	112,745
5090	승합	현대	유니시티(UNICITY)	UY411-A17HbT6-T	110,394
5091	승합	현대	유니시티(UNICITY)	UY411-A17QCaT5E-T	135,678

연번	차종	제 작 사	차 명	형 식	기준가격
5092	승합	현대	유니시티(UNICITY)	UY411-A18HaT5P-T	111,696
5093	승합	현대	유니시티(UNICITY)	UY411-A18HbT6-T	118,723
5094	승합	현대	유니시티(UNICITY)	UY411-A18QCaT5EE-T	141,582
5095	승합	현대	유니시티(UNICITY)	UY411-A18QCaT5P-T	134,514
5096	승합	현대	유니시티(UNICITY)	UY411-A19HbT6-IB	116,264
5097	승합	현대	유니시티(UNICITY)	UY411-A19HbT6-ITB	116,454
5098	승합	현대	유니시티(UNICITY)	UY42-12HBT-ITB	88,901
5099	승합	현대	유니시티(UNICITY)	UY42-12HbT-ITB1	91,400
5100	승합	현대	유니시티(UNICITY)	UY42-12QCM-ITB	113,167
5101	승합	현대	유니시티(UNICITY)	UY42-A12HbTP-ITB	90,500
5102	승합	현대	유니시티(UNICITY)	UY42-A13HbTE-ITB1	93,532
5103	승합	현대	유니시티(UNICITY)	UY42-A13HbTP-ITB1	92,545
5104	승합	현대	유니시티(UNICITY)	UY431-A14HbTE-ITBS	91,818
5105	승합	현대	유니시티(UNICITY)	UY451-A14CFME-ITB	124,138
5106	승합	현대	유니시티(UNICITY)	UY451-A14CFMP-ITB	125,365
5107	승합	현대	유니시티(UNICITY)	UY451-A14HbTE-ITB	95,505
5108	승합	현대	유니시티(UNICITY)	UY451-A14HbTP-ITB	93,155
5109	승합	현대	유니시티(UNICITY)	UY451-A15HaAL-ITB	123,209
5110	승합	현대	유니시티(UNICITY)	UY451-A15HaTE-ITB	109,805
5111	승합	현대	유니시티(UNICITY)	UY451-A15HaTP1-ITB	103,327
5112	승합	현대	유니시티(UNICITY)	UY451-A15HbA-ITB	113,494
5113	승합	현대	유니시티(UNICITY)	UY451-A16HaT5EE-ITB	110,496
5114	승합	현대	유니시티(UNICITY)	UY451-A16HaT5E-ITB	110,032
5115	승합	현대	유니시티(UNICITY)	UY451-A16HaT5P-ITB	109,437
5116	승합	현대	유니시티(UNICITY)	UY451-A16HbT6-ITB	105,755
5117	승합	현대	유니시티(UNICITY)	UY451-A16QCaT5E-ITB	125,867
5118	승합	현대	유니시티(UNICITY)	UY451-A17HbT6-T	117,732
5119	승합	현대	유니시티(UNICITY)	UY451-A17QCaT5P-T	137,136
5120	승합	현대	유니시티(UNICITY)	UY451-A18HaT5E-T	114,359
5121	승합	현대	유니시티(UNICITY)	UY451-A18HbT6-T	119,109
5122	승합	현대	유니시티(UNICITY)	UY451-A18QCaT5P-T	129,856
5123	승합	현대	유니시티(UNICITY)	UY451-A19QCaT5P-ITB	133,240
5124	승합	현대	유니시티(UNICITY)	UY46-12HbT-ITB	92,600
5125	승합	현대	유니시티(UNICITY)	UY46-12QCM-ITB	116,100
5126	승합	현대	유니시티(UNICITY)	UY46-A13HbTE-ITB1	91,364
5127	승합	현대	유니시티(UNICITY)	UY46-A13QCME-ITB2	112,211
5128	승합	현대	이-에어로타운	HDB181-14Ga-L	72,232
5129	승합	현대	이-에어로타운	HDB181-15Ga5-L	83,388
5130	승합	현대	이-에어로타운	HDB181-15Ga5-L1	83,515
5131	승합	현대	이-에어로타운	HDB181-16GaK5-L	83,755
5132	승합	현대	이-에어로타운	HDB181-17GaK5-L	85,072
5133	승합	현대	이-에어로타운	HDB181-18GaK5-L	83,727
5134	승합	현대	이-에어로타운	HDB19-10GA-L	60,761
5135	승합	현대	이-에어로타운	HDB19-13Ga-L	70,817
5136	승합	현대	이-에어로타운	HDB19-6KL-C	48,990
5137	승합	현대	이-에어로타운	HDB19-8Ga-L	60,186
5138	승합	현대	이-에어로타운	HDB19-9Ga-L	60,814
5139	승합	현대	이-에어로타운	HDB19-E11GA-L	66,328
5140	승합	현대	이-에어로타운	HDB19-E11GA-L1	66,476
5141	승합	현대	이-에어로타운	HDB19-E12GA-L	69,390
5142	승합	현대	이-에어로타운	HDB19-E12GA-L1	69,700
5143	승합	현대	이-에어로타운	HDB24-7KL-LS	52,339
5144	승합	현대	이-에어로타운	HDB25-10GA-TB	68,548
5145	승합	현대	이-에어로타운	HDB25-8Ga-TBF	65,548
5146	승합	현대	이-에어로타운	HDB25-E11GA-TB	75,595
5147	승합	현대	이-에어로타운	HDB30-10GA-TB	67,087

연번	치종	제 작 사	차 명	형 식	기준가격
5148	승합	현대	이-에어로타운	HDB30-8Ga-TBB	64,345
5149	승합	현대	이-에어로타운	HDB30-8Ga-TBF	64,918
5150	승합	현대	이-에어로타운	HDB30-E11GA-TB	74,309
5151	승합	현대	이-에어로타운	HDB30-E12GA-T	71,900
5152	승합	현대	이-에어로타운	HDB31-7KL-TB1	55,901
5153	승합	현대	이-에어로타운	HDB331-14Ga-B	76,571
5154	승합	현대	이-에어로타운	HDB34-10GA-B	62,439
5155	승합	현대	이-에어로타운	HDB34-13Ga-B	73,379
5156	승합	현대	이-에어로타운	HDB34-6KL-B	48,374
5157	승합	현대	이-에어로타운	HDB34-7KL-B	50,949
5158	승합	현대	이-에어로타운	HDB34-7KL-B1	50,523
5159	승합	현대	이-에어로타운	HDB34-8Ga-BB	62,430
5160	승합	현대	이-에어로타운	HDB34-8Ga-BF	60,572
5161	승합	현대	이-에어로타운	HDB34-9Ga-B	63,700
5162	승합	현대	이-에어로타운	HDB34-E11GA-B	67,610
5163	승합	현대	이-에어로타운	HDB34-E12GA-B	70,918
5164	승합	현대	이-에어로타운	HDB34-E12GA-B1	73,200
5165	승합	현대	이-에어로타운	HDB35-6KL-B	49,209
5166	승합	현대	이-에어로타운	HDB42-9Ga-S	62,727
5167	승합	현대	이-에어로타운	HDB-6	67,391
5168	승합	현대	이-에어로타운	HSU	66,091
5169	승합	현대	이-에어로타운	HSU181-15Ga5-L1	84,745
5170	승합	현대	이-에어로타운	HSU181-15Ga5-L2	84,745
5171	승합	현대	이-에어로타운	HSU181-16GaK5-L	84,745
5172	승합	현대	이-에어로타운	HSU19-10GB-TBS	79,688
5173	승합	현대	이-에어로타운	HSU19-13Ga-L	73,800
5174	승합	현대	이-에어로타운	HSU19-8Gb-TBFS	77,809
5175	승합	현대	이-에어로타운	HSU201-14Ga-L	73,784
5176	승합	현대	이-에어로타운	HSU201-15Ga5-L	85,000
5177	승합	현대	이-에어로타운	HSU201-15Ga5-L1	84,154
5178	승합	현대	이-에어로타운	HSU201-16GaK5-L	85,529
5179	승합	현대	이-에어로타운	HSU201-17GaK5-L	85,892
5180	승합	현대	이-에어로타운	HSU201-18GaK5-L	85,400
5181	승합	현대	이-에어로타운	HSU201-19GaK5-L	86,264
5182	승합	현대	이-에어로타운	HSU21-10GB-L	63,467
5183	승합	현대	이-에어로타운	HSU21-13Ga-L	72,250
5184	승합	현대	이-에어로타운	HSU21-7KH-C	51,302
5185	승합	현대	이-에어로타운	HSU21-8Gb-L	62,290
5186	승합	현대	이-에어로타운	HSU21-9Gb-L	61,209
5187	승합	현대	이-에어로타운	HSU21-E11GA-L	68,510
5188	승합	현대	이-에어로타운	HSU21-E11Ga-L1	68,016
5189	승합	현대	이-에어로타운	HSU21-E12GA-L	69,836
5190	승합	현대	이-에어로타운	HSU21-E12GA-L1	69,700
5191	승합	현대	이-에어로타운	HSU221-18GaK5-TBS	99,883
5192	승합	현대	이-에어로타운	HSU23-13Ga-TBS	85,700
5193	승합	현대	이-에어로타운	HSU251-16GaK5-TBS	95,786
5194	승합	현대	이-에어로타운	HSU291-14Ga-TB	81,513
5195	승합	현대	이-에어로타운	HSU291-15Ga5-TB	93,294
5196	승합	현대	이-에어로타운	HSU291-16GaK5-TB	96,004
5197	승합	현대	이-에어로타운	HSU291-16GaK5-TBS	95,887
5198	승합	현대	이-에어로타운	HSU291-17GaK5-TB	96,663
5199	승합	현대	이-에어로타운	HSU291-18GaK5-TB	96,525
5200	승합	현대	이-에어로타운	HSU291-19GaK5-TB	94,827
5201	승합	현대	이-에어로타운	HSU30-10GB-TB	73,021
5202	승합	현대	이-에어로타운	HSU30-13Ga-TB	80,766
5203	승합	현대	이-에어로타운	HSU30-6KH-TB	54,978

연번	차종	제 작 사	차 명	형 식	기준가격
5204	승합	현대	이-에어로타운	HSU30-7KH-TB1	58,923
5205	승합	현대	이-에어로타운	HSU30-8Gb-TBB	71,090
5206	승합	현대	이-에어로타운	HSU30-8Gb-TBF	70,909
5207	승합	현대	이-에어로타운	HSU30-9Gb-TB	70,444
5208	승합	현대	이-에어로타운	HSU30-E11GA-TB	78,145
5209	승합	현대	이-에어로타운	HSU30-E12GA-BS	74,867
5210	승합	현대	이-에어로타운	HSU30-E12GA-T	80,000
5211	승합	현대	이-에어로타운	HSU30-E12GA-TB	81,695
5212	승합	현대	이-에어로타운	HSU31-6KH-TB1	57,021
5213	승합	현대	이-에어로타운	HSU331-14Ga-B	78,489
5214	승합	현대	이-에어로타운	HSU331-14Ga-T	84,718
5215	승합	현대	이-에어로타운	HSU331-15Ga5-T	93,635
5216	승합	현대	이-에어로타운	HSU331-16GaK5-T	93,133
5217	승합	현대	이-에어로타운	HSU331-17GaK5-T	96,955
5218	승합	현대	이-에어로타운	HSU331-18GaK5-T	93,332
5219	승합	현대	이-에어로타운	HSU331-19GaK5-T	94,409
5220	승합	현대	이-에어로타운	HSU34-10GB-TB	73,217
5221	승합	현대	이-에어로타운	HSU34-13Ga-B	78,096
5222	승합	현대	이-에어로타운	HSU34-13Ga-T	76,505
5223	승합	현대	이-에어로타운	HSU34-5KH-TB	53,937
5224	승합	현대	이-에어로타운	HSU34-6KH-TB	54,170
5225	승합	현대	이-에어로타운	HSU34-7KH-TB	56,297
5226	승합	현대	이-에어로타운	HSU34-7KH-TB1	56,257
5227	승합	현대	이-에어로타운	HSU34-8Gb-TBB	67,960
5228	승합	현대	이-에어로타운	HSU34-8Gb-TBF	69,229
5229	승합	현대	이-에어로타운	HSU34-9Gb-TB	70,000
5230	승합	현대	이-에어로타운	HSU34-E11Ga-IS	76,881
5231	승합	현대	이-에어로타운	HSU34-E11GA-TB	76,171
5232	승합	현대	이-에어로타운	HSU34-E12GA-B	76,900
5233	승합	현대	이-에어로타운	HSU34-E12GA-T	81,100
5234	승합	현대	이-에어로타운	HSU34-E12GA-TB	77,227
5235	승합	현대	이-에어로타운	HSU35-5KH-TB	53,255
5236	승합	현대	이-에어로타운	HSU35-6KH-TB	57,982
5237	승합	현대	이-에어로타운	HSU35-7KH-TB1	59,506
5238	승합	현대	이-에어로타운	HSU371-14Ga-B	78,072
5239	승합	현대	이-에어로타운	HSU371-14Ga-TS	80,972
5240	승합	현대	이-에어로타운	HSU371-15Ga5-TBS	93,851
5241	승합	현대	이-에어로타운	HSU371-16Ga5-TBS	94,468
5242	승합	현대	이-에어로타운	HSU371-17Ga5-TBS	94,600
5243	승합	현대	이-에어로타운	HSU371-18GaK5-TBS	94,600
5244	승합	현대	이-에어로타운	HSU38-10GB-B	67,060
5245	승합	현대	이-에어로타운	HSU38-13Ga-B	77,056
5246	승합	현대	이-에어로타운	HSU38-4KH-B1	50,300
5247	승합	현대	이-에어로타운	HSU38-6KH-B	51,772
5248	승합	현대	이-에어로타운	HSU38-7KH-B1	53,137
5249	승합	현대	이-에어로타운	HSU38-8Gb-BB	63,710
5250	승합	현대	이-에어로타운	HSU38-8Gb-BF	63,860
5251	승합	현대	이-에어로타운	HSU38-9Gb-B	63,945
5252	승합	현대	이-에어로타운	HSU38-9Gb-B1	64,809
5253	승합	현대	이-에어로타운	HSU38-E11GA-B	71,606
5254	승합	현대	이-에어로타운	HSU38-E12GA-B	74,518
5255	승합	현대	이-에어로타운	HSU38-E12GA-B1	73,800
5256	승합	현대	이-에어로타운	HSU39-6KH-B	54,244
5257	승합	현대	이-에어로타운	HX47-ASI	99,374
5258	승합	현대	이-에어로타운	LS47-ASI	103,277
5259	승합	현대	이-에어로타운	SD2-42-6S-T1	70,209



연번	차종	제 작 사	차 명	형 식	기준가격
5260	승합	현대	아카운티	HCS12-10LFB5-CE	43,807
5261	승합	현대	아카운티	HCS12-10LFB5-LB	57,397
5262	승합	현대	아카운티	HCS12-12LFB5-CE	46,700
5263	승합	현대	아카운티	HCS12-12LFB5-LB	65,700
5264	승합	현대	아카운티	HCS12-8LFb-LB	55,663
5265	승합	현대	아카운티	HCS12-8LFb-LB1	56,775
5266	승합	현대	아카운티	HCS12-E11LFB5-CE	46,551
5267	승합	현대	아카운티	HCS12-E11LFB5-LB	60,308
5268	승합	현대	아카운티	HCS14-10SFB5-RB	51,992
5269	승합	현대	아카운티	HCS15-10LFB5-C	41,525
5270	승합	현대	아카운티	HCS15-10LFB5-LB	50,286
5271	승합	현대	아카운티	HCS15-10LFb5-LB1	51,965
5272	승합	현대	아카운티	HCS15-10LFB5-RB	48,082
5273	승합	현대	아카운티	HCS15-10SFB5-C	39,536
5274	승합	현대	아카운티	HCS15-10SFB5-CS	39,530
5275	승합	현대	아카운티	HCS15-10SFB5-RB	45,255
5276	승합	현대	아카운티	HCS15-12LFB5-CE	44,500
5277	승합	현대	아카운티	HCS15-12LFB5-LB1	54,308
5278	승합	현대	아카운티	HCS15-12LFB5-LB2	54,200
5279	승합	현대	아카운티	HCS15-12LFB5-RB1	50,500
5280	승합	현대	아카운티	HCS15-12SFB5-CE	42,700
5281	승합	현대	아카운티	HCS15-12SFB5-RB	47,663
5282	승합	현대	아카운티	HCS15-5SW-RB	32,765
5283	승합	현대	아카운티	HCS15-6LW-C21	32,845
5284	승합	현대	아카운티	HCS15-6LW-RB1	37,459
5285	승합	현대	아카운티	HCS15-6SW-RB1	34,406
5286	승합	현대	아카운티	HCS15-7LW-C2	34,177
5287	승합	현대	아카운티	HCS15-7LW-RB	46,098
5288	승합	현대	아카운티	HCS15-7LW-RB1	39,779
5289	승합	현대	아카운티	HCS15-7SW-C7	31,715
5290	승합	현대	아카운티	HCS15-7SW-RB	37,225
5291	승합	현대	아카운티	HCS15-8LFb-C2	41,119
5292	승합	현대	아카운티	HCS15-8LFb-C7	40,240
5293	승합	현대	아카운티	HCS15-8LFb-LB1	50,740
5294	승합	현대	아카운티	HCS15-8LFb-RB1	46,990
5295	승합	현대	아카운티	HCS15-8SFb-C2	39,058
5296	승합	현대	아카운티	HCS15-8SFb-C7	38,482
5297	승합	현대	아카운티	HCS15-8SFb-RB	44,055
5298	승합	현대	아카운티	HCS15-9LFb-C	40,782
5299	승합	현대	아카운티	HCS15-9LFb-LB	50,629
5300	승합	현대	아카운티	HCS15-9SFb-C	38,454
5301	승합	현대	아카운티	HCS15-9SFb-RB	43,146
5302	승합	현대	아카운티	HCS15-E11LFB5-CE	44,294
5303	승합	현대	아카운티	HCS15-E11LFB5-CS	44,000
5304	승합	현대	아카운티	HCS15-E11LFB5-LB	53,207
5305	승합	현대	아카운티	HCS15-E11LFB5-RB	50,507
5306	승합	현대	아카운티	HCS15-E11SFB5-CE	42,417
5307	승합	현대	아카운티	HCS15-E11SFb5-CE1	41,263
5308	승합	현대	아카운티	HCS15-E11SFB5-RB	47,401
5309	승합	현대	아카운티	HCS16-10LFB5-TB	48,159
5310	승합	현대	아카운티	HCS16-12LFB5-CE	44,700
5311	승합	현대	아카운티	HCS16-12LFB5-CES	45,000
5312	승합	현대	아카운티	HCS16-12LFB5-TB	50,800
5313	승합	현대	아카운티	HCS16-7LW-TB1	40,161
5314	승합	현대	아카운티	HCS16-8LFb-C2S	40,329
5315	승합	현대	아카운티	HCS16-8LFb-TB	45,638

연번	차종	제 작 사	차 명	형 식	기준가격
5316	승합	현대	아-카운티	HCS16-9LFb-CS	40,650
5317	승합	현대	아-카운티	HCS16-9LFb-TB	47,961
5318	승합	현대	아-카운티	HCS16-E11LFb5-CE	43,930
5319	승합	현대	아-카운티	HCS16-E11LFb5-CS	44,072
5320	승합	현대	아-카운티	HCS16-E11LFb5-TB	50,568
5321	승합	현대	아-카운티	HCS16-LAC	38,565
5322	승합	현대	아-카운티	HCS17-E11LFb5-LBS	52,781
5323	승합	현대	아-카운티	HCS25-10LFb5-TB	47,825
5324	승합	현대	아-카운티	HCS25-10LFb6-TB	46,674
5325	승합	현대	아-카운티	HCS25-10SFB5-TB	39,721
5326	승합	현대	아-카운티	HCS25-12LFb5-TB	49,593
5327	승합	현대	아-카운티	HCS25-12SFB5-TB	45,100
5328	승합	현대	아-카운티	HCS25-5LW-TB	36,191
5329	승합	현대	아-카운티	HCS25-6LW-TB1	36,191
5330	승합	현대	아-카운티	HCS25-6SW-TB1	30,454
5331	승합	현대	아-카운티	HCS25-7LW-TB	38,787
5332	승합	현대	아-카운티	HCS25-7SW-TB	31,792
5333	승합	현대	아-카운티	HCS25-8LFb-TB	46,275
5334	승합	현대	아-카운티	HCS25-8SFB-TB	39,593
5335	승합	현대	아-카운티	HCS25-9LFb-TB	45,321
5336	승합	현대	아-카운티	HCS25-9LFb-TB1	44,598
5337	승합	현대	아-카운티	HCS25-9SFB-TB	38,591
5338	승합	현대	아-카운티	HCS25-9SFB-TB1	37,575
5339	승합	현대	아-카운티	HCS25-E11LFb5-TB	49,435
5340	승합	현대	아-카운티	HCS25-E11LFb5-TB1	49,456
5341	승합	현대	아-카운티	HCS25-E11SFB5-TB	42,346
5342	승합	현대	아-카운티	HCS25-G8LFb-TB	46,054
5343	승합	현대	아-카운티	HCS29-10LFb5-TB	46,737
5344	승합	현대	아-카운티	HCS29-12LFb5-TB	49,400
5345	승합	현대	아-카운티	HCS29-4LA-TB	32,562
5346	승합	현대	아-카운티	HCS29-5LW-TB	34,317
5347	승합	현대	아-카운티	HCS29-6LW-TB1	35,821
5348	승합	현대	아-카운티	HCS29-7LW-TB	38,655
5349	승합	현대	아-카운티	HCS29-8LFb-TB	45,838
5350	승합	현대	아-카운티	HCS29-9LFb-TB	46,286
5351	승합	현대	아-카운티	HCS29-9LFb-TB1	45,864
5352	승합	현대	아-카운티	HCS29-E11LFb5-TB	49,366
5353	승합	현대	아-카운티	HCS29-E11LFb5-TB1	48,649
5354	승합	현대	아-카운티	HCS29-LLT	49,950
5355	승합	현대	아-카운티	HCS34-5SW-CH	31,688
5356	승합	현대	아-카운티	HCS34-6SW-CH1	33,545
5357	승합	현대	아-카운티	HCS34-7SW-CH	35,194
5358	승합	현대	아-카운티	HCS39-5LW-CH	33,378
5359	승합	현대	아-카운티	HCS39-6LW-CH1	34,739
5360	승합	현대	아-카운티	HCS39-7LW-CH	36,398
5361	승합	현대	아-카운티어린이운송차	HCS34-10SFB5-CH	43,117
5362	승합	현대	아-카운티어린이운송차	HCS34-12SFB5-CH	45,700
5363	승합	현대	아-카운티어린이운송차	HCS34-8SFB-CH	42,006
5364	승합	현대	아-카운티어린이운송차	HCS34-9SFB-CH	42,091
5365	승합	현대	아-카운티어린이운송차	HCS34-E11Sfb5-CH	45,584
5366	승합	현대	아-카운티어린이운송차	HCS39-10LFb5-CH	44,293
5367	승합	현대	아-카운티어린이운송차	HCS39-12LFb5-CH	46,900
5368	승합	현대	아-카운티어린이운송차	HCS39-9LFb-CH	43,447
5369	승합	현대	일렉시티(ELECCITY)	EC4827-A174P-S	420,000
5370	승합	현대	일렉시티(ELECCITY)	EC4827-A174P-S1	445,269
5371	승합	현대	일렉시티(ELECCITY)	EC4827-A184P-S1	258,194

연번	차종	제 작 사	차 명	형 식	기준가격
5372	승합	현대	카운티	HCS15-SA	29,698
5373	승합	현대	카운티	HCS16-4SA-TB	31,745
5374	승합	현대	카운티	HCS16-SA	31,796
5375	승합	현대	카운티	HCS25-4LA-TB	33,136
5376	승합	현대	카운티	HCS25-LA	31,455
5377	승합	현대	카운티	HCS25-LAT	31,455
5378	승합	현대	카운티	HCS25-SL	26,318
5379	승합	현대	카운티	HCS25-SLT	26,873
5380	승합	현대	카운티	HCS29-LA	31,959
5381	승합	현대	카운티	HCS-LA-1	27,954
5382	승합	현대	카운티	HCS-LA-2	24,818
5383	승합	현대	카운티	HCS-LL-1	28,370
5384	승합	현대	카운티	HCS-SA-1	28,189
5385	승합	현대	카운티	HCS-SF-1	23,909
5386	승합	현대	카운티	HCS-SL	25,454
5387	승합	현대	카운티	HCS-SL-1	28,375
5388	승합	현대	카운티이동도서관차	HCS25-E11SFB5-TB-LB0	60,609
5389	승합	현대	카운티이동도서관차	HCS-7LB0-SW	49,911
5390	승합	현대	카운티장애우버스	HCS171-17LFa5-TB-WC0	75,155
5391	승합	현대	카운티장애인차	HCS241-15LFa5-TB-WC0	75,559
5392	승합	현대	카운티장애인차	HCS241-16LFa5-TB-WC0	74,883
5393	승합	현대	카운티장애인차	HCS25-10LFB-TB-WC0	61,679
5394	승합	현대	카운티장애인차	HCS25-12LFB5-TB-WC0	63,364
5395	승합	현대	카운티장애인차	HCS25-13LFC5-TB-WC0	65,040
5396	승합	현대	카운티장애인차	HCS25-14LFC5-TB-WC0	66,549
5397	승합	현대	카운티장애인차	HCS25-8LFB-TB-WC0	59,288
5398	승합	현대	카운티장애인차	HCS25-9LFB-TB-WC0	61,340
5399	승합	현대	카운티장애인차	HCS25-E11LFB5-TB-WC0	63,266
5400	승합	현대	코러스	HJB	15,790
5401	승합	현대	코러스	HJB-10	18,290
5402	승합	현대	코러스	HJB-12	14,863
5403	승합	현대	코러스	HJB-6	14,863
5404	승합	현대	코러스구급차	HJB-11	36,363
5405	승합	현대	현대그린시티	HGY201-14CBTE-LS	106,616
5406	승합	현대	현대그린시티	HGY201-14CBTP-L1	107,729
5407	승합	현대	현대그린시티	HGY201-15GCbT5E-C	107,104
5408	승합	현대	현대그린시티	HGY201-15GCbT5E-L1	107,416
5409	승합	현대	현대그린시티	HGY201-15GCbT5P-L1	107,116
5410	승합	현대	현대그린시티	HGY201-15GcTE-C1	91,818
5411	승합	현대	현대그린시티	HGY201-15GcTP-C1	92,388
5412	승합	현대	현대그린시티	HGY201-15GcTP-L1	91,455
5413	승합	현대	현대그린시티	HGY201-16GCbT5E-C	107,500
5414	승합	현대	현대그린시티	HGY201-16GCbT5P-L	107,654
5415	승합	현대	현대그린시티	HGY201-16GcT5E-L	91,774
5416	승합	현대	현대그린시티	HGY201-16GcT5P-C	91,500
5417	승합	현대	현대그린시티	HGY201-16GcT5P-L	91,537
5418	승합	현대	현대그린시티	HGY201-17GCbT5E-C	108,795
5419	승합	현대	현대그린시티	HGY201-17GCbT5E-L	108,663
5420	승합	현대	현대그린시티	HGY201-17GCbT5P-C	113,845
5421	승합	현대	현대그린시티	HGY201-17GCbT5P-L	108,625
5422	승합	현대	현대그린시티	HGY201-17GcT5E-L	92,391
5423	승합	현대	현대그린시티	HGY201-17GcT5P-C	92,790
5424	승합	현대	현대그린시티	HGY201-17GcT5P-L	91,936
5425	승합	현대	현대그린시티	HGY201-18GCbT5E-C	110,351
5426	승합	현대	현대그린시티	HGY201-18GCbT5E-L	109,690
5427	승합	현대	현대그린시티	HGY201-18GCbT5E-L1	109,607

연번	차종	제 작 사	차 명	형 식	기준가격
5428	승합	현대	현대그린시티	HGY201-18GcT5P-C	113,845
5429	승합	현대	현대그린시티	HGY201-18GcT5P-L	108,981
5430	승합	현대	현대그린시티	HGY201-18GcT5E-L	92,655
5431	승합	현대	현대그린시티	HGY201-18GcT5P-C	91,955
5432	승합	현대	현대그린시티	HGY201-18GcT5P-L	93,642
5433	승합	현대	현대그린시티	HGY201-19GcT5E-C	110,591
5434	승합	현대	현대그린시티	HGY201-19GcT5E-L	109,593
5435	승합	현대	현대그린시티	HGY201-19GcT5P-L	110,181
5436	승합	현대	현대그린시티	HGY201-19GcT5E-C	96,273
5437	승합	현대	현대그린시티	HGY201-19GcT5P-C	93,046
5438	승합	현대	현대그린시티	HGY201-19GcT5P-L	93,701
5439	승합	현대	현대그린시티	HGY241-14CBTP-L1	107,793
5440	승합	현대	현대그린시티	HGY241-15GcT5E-CL1	107,300
5441	승합	현대	현대그린시티	HGY241-15GcT5P-C1	107,776
5442	승합	현대	현대그린시티	HGY241-15GcT5P-L1	106,152
5443	승합	현대	현대그린시티	HGY241-15GcTE-CL1	91,818
5444	승합	현대	현대그린시티	HGY241-15GcTP-CL1	91,818
5445	승합	현대	현대그린시티	HGY241-16GcT5E-CL	108,700
5446	승합	현대	현대그린시티	HGY241-16GcT5P-L	106,700
5447	승합	현대	현대그린시티	HGY241-16GcT5E-C	92,273
5448	승합	현대	현대그린시티	HGY241-16GcT5E-CL	91,818
5449	승합	현대	현대그린시티	HGY241-16GcT5E-LL	91,491
5450	승합	현대	현대그린시티	HGY241-16GcT5P-C	91,127
5451	승합	현대	현대그린시티	HGY241-16GcT5P-CL	92,264
5452	승합	현대	현대그린시티	HGY241-16GcT5P-L	90,364
5453	승합	현대	현대그린시티	HGY241-17GcT5E-C	107,186
5454	승합	현대	현대그린시티	HGY241-17GcT5E-CL	109,800
5455	승합	현대	현대그린시티	HGY241-17GcT5E-L	107,700
5456	승합	현대	현대그린시티	HGY241-17GcT5E-LL	109,400
5457	승합	현대	현대그린시티	HGY241-17GcT5P-L	108,235
5458	승합	현대	현대그린시티	HGY241-17GcT5E-C	92,090
5459	승합	현대	현대그린시티	HGY241-17GcT5E-L	93,099
5460	승합	현대	현대그린시티	HGY241-17GcT5P-C	92,173
5461	승합	현대	현대그린시티	HGY241-17GcT5P-CL	93,364
5462	승합	현대	현대그린시티	HGY241-17GcT5P-L	91,972
5463	승합	현대	현대그린시티	HGY241-17GcT5P-LL	92,682
5464	승합	현대	현대그린시티	HGY241-18GcT5E-C	106,686
5465	승합	현대	현대그린시티	HGY241-18GcT5E-CL	110,000
5466	승합	현대	현대그린시티	HGY241-18GcT5E-L	109,761
5467	승합	현대	현대그린시티	HGY241-18GcT5E-LL	109,500
5468	승합	현대	현대그린시티	HGY241-18GcT5P-L	111,900
5469	승합	현대	현대그린시티	HGY241-18GcT5E-C	93,636
5470	승합	현대	현대그린시티	HGY241-18GcT5P-C	94,636
5471	승합	현대	현대그린시티	HGY241-18GcT5P-CL	95,155
5472	승합	현대	현대그린시티	HGY241-18GcT5P-L	93,058
5473	승합	현대	현대그린시티	HGY241-18GcT5P-LL	94,500
5474	승합	현대	현대그린시티	HGY241-19GcT5E-C	112,121
5475	승합	현대	현대그린시티	HGY241-19GcT5E-L	112,427
5476	승합	현대	현대그린시티	HGY241-19GcT5E-LL	110,000
5477	승합	현대	현대그린시티	HGY241-19GcT5P-L	110,827
5478	승합	현대	현대그린시티	HGY241-19GcT5P-C	93,546
5479	승합	현대	현대그린시티	HGY241-19GcT5P-L	94,408
5480	승합	현대	현대그린시티	HGY281-15GcTE-C1	91,255
5481	승합	현대	현대그린시티	HGY281-16GcT5P-C	93,785
5482	승합	현대	현대그린시티	HGY281-17GcT5P-C	94,866
5483	승합	현대	현대그린시티	HGY281-18GcT5E-C	111,541

연번	치종	제 작 사	차 명	형 식	기준가격
5484	승합	현대	현대그린시티	HGY281-18GcT5P-C	95,836
5485	승합	현대	현대그린시티	HGY281-19GCbT5E-C	111,000
5486	승합	현대	현대그린시티	HGY281-19GcT5P-C	97,798
5487	승합	현대	현대그린시티	HGY331-14GeTE-IB	88,180
5488	승합	현대	현대그린시티	HGY331-15GcTE-IB	99,236
5489	승합	현대	현대그린시티	HGY331-16GcT5E-IB	101,492
5490	승합	현대	현대그린시티	HGY331-16GcT5P-IB	98,008
5491	승합	현대	현대그린시티	HGY331-17GcT5E-IB	97,865
5492	승합	현대	현대그린시티	HGY331-17GcT5P-IB	102,862
5493	승합	현대	현대그린시티	HGY331-18GcT5E-IB	95,611
5494	승합	현대	현대그린시티	HGY331-18GcT5P-IB	98,870
5495	승합	현대	현대그린시티	HGY331-19GcT5E-IB	100,234
5496	승합	현대	현대그린시티	HGY331-19GcT5P-IB	100,143
5497	승합	현대	현대그린시티	HGY4824-16GCbT5E-SRC	107,772
5498	승합	현대	현대그린시티	HGY4824-17GCbT5E-SRC	111,971
5499	승합	현대	현대그린시티	HGY4824-17GcT5P-SRC	94,235
5500	승합	현대	현대그린시티	HGY4824-18GCbT5E-SRC	109,090
5501	승합	현대	현대그린시티	HGY4824-18GCbT5P-SRC	110,876
5502	승합	현대	현대그린시티	HGY4824-18GcT5P-SRC	93,059
5503	승합	현대	현대그린시티	HGY4824-19GcT5E-SRC	103,677
5504	승합	현대	현대그린시티	HGY4824-19GcT5P-SRC	96,000
5505	승합	현대	현대그린시티	HGY5320-15GCbT5P-SR1	107,054
5506	승합	현대	현대그린시티	HGY5320-16GCbT5E-SR	108,379
5507	승합	현대	현대그린시티	HGY5320-16GcT5E-SR	92,400
5508	승합	현대	현대그린시티	HGY5320-17GCbT5E-SR	108,179
5509	승합	현대	현대그린시티	HGY5320-17GcT5P-SR	98,640
5510	승합	현대	현대그린시티	HGY5320-18GCbT5E-SR	110,972
5511	승합	현대	현대그린시티	HGY5320-18GCbT5P-SR	108,719
5512	승합	현대	현대그린시티	HGY5320-19GCbT5P-SR	110,464
5513	승합	현대크	현대크캠핑트레일러	HV20	1,000
5514	승합	홍성기업	홍성캠핑트레일러	hsc-03	3,000
5515	승합	홍성기업	홍성캠핑트레일러	hsc-04	20,000
5516	승합	홍성기업	홍성캠핑트레일러	hsc-06	13,700
5517	승합	힐링코리아	아드리아(ADRIA)캠핑트레일러	542UL	33,585

## 나. 외국산

(단위 : 천원)

연번	차종	제 작 사	차 명	형 식	기준가격
1	승합	BH카라반모터스	베일리(BAILEY)캠핑트레일러	BAILEY	34,091
2	승합	BH카라반모터스	베일리(BAILEY)캠핑트레일러	BARCELONA	40,910
3	승합	BH카라반모터스	스위프트(SWIFT)캠핑트레일러	SWIFT	36,273
4	승합	CHEVROLET	Express	3500	38,908
5	승합	CHEVROLET	Express	CG23705	77,846
6	승합	CHEVROLET	Express	G2500	75,454
7	승합	CHEVROLET	Express	WG9CG	89,091
8	승합	CHEVROLET	Express	WGGCG	88,182
9	승합	CHEVROLET	Express	WGGFG	95,455
10	승합	CHEVROLET	Express	WGLCG	89,091
11	승합	CHEVROLET	Express	ZGNBG-G2500형	95,455
12	승합	CHEVROLET	Express VAN	HG35K	104,545
13	승합	CHEVROLET	ExpressG2500	ZGNBG	105,000
14	승합	CHRYSLER	Activa566LS	566LS1	65,847
15	승합	CHRYSLER	Activa566LS	566LS2	68,508
16	승합	CHRYSLER	Activa636LS	636LS1	71,637
17	승합	CHRYSLER	Activa636LS	636LS2	75,055
18	승합	CHRYSLER	Activa636LS	636LS3	125,000
19	승합	CHRYSLER	DodgeSprinter2500Ambulance	LNS2500A	126,818
20	승합	CHRYSLER	Integra566LS	566LS	71,226
21	승합	FORD	Coachman캠핑카	WS8PM	89,000
22	승합	FORD	E350 Econoline	NE31	51,285
23	승합	FORD	E350ClubWagon	SS3	65,000
24	승합	FORD	E450	E45CONV	100,000
25	승합	FORD	Explorer캠핑트레일러	554	30,909
26	승합	FORD	Explorer캠핑트레일러	566	36,272
27	승합	FORD	Explorer캠핑트레일러	51G018	33,923
28	승합	FORD	Explorer캠핑트레일러	COMPASSCORONA524	27,272
29	승합	FORD	Explorer캠핑트레일러	S000E	41,182
30	승합	FORD	Explorer캠핑트레일러	T000E	62,000
31	승합	FORD	Majestic캠핑카	19G	54,545
32	승합	FORD	Transit	AX2CG	60,000
33	승합	FORD	Transit	AX2CM	59,090
34	승합	FORD	Transit	VU4XG	81,818
35	승합	FORD	Transit	ZX2YG	61,818
36	승합	FORD	Transit	ZX2YM	57,272
37	승합	FORD	TransitT350HD	VU4XG	81,818
38	승합	FORD	Transit장의차	AX2CG	151,818
39	승합	GM	CSavana	MM4T3	90,910
40	승합	GM	CSavana	W78CG	72,564
41	승합	JK에스코트	에스코트303카라반	JK-3	6,600
42	승합	JK에스코트	에스코트303캠핑트레일러	JK-1	8,310
43	승합	JK에스코트	에스코트와이드카라반	JK-5	6,000
44	승합	KNJ인터내셔널	STERCKEMAN캠핑트레일러	STERCKMANSTARLETT430	26,000
45	승합	LG상사	18MCNG굴절버스	IRISBUS300A-18	560,000
46	승합	LK코리아	베일리(BAILEY)캠핑트레일러	BA-001	38,182
47	승합	MAN TRUCK	Lion ´ sDD	Lion ´ sDDRR4460	409,090
48	승합	MAN TRUCK	Lion ´ sTouringGT	Lion ´ sTouringGTRR8	280,000
49	승합	MERCEDES-BENZ	Sprinter	906655	190,000
50	승합	MERCEDES-BENZ	Sprinter	906735	198,409
51	승합	MERCEDES-BENZ	Sprinter	519CDI-KB-14PH	136,364
52	승합	MERCEDES-BENZ	Sprinter	L11	160,000
53	승합	MERCEDES-BENZ	Sprinter	L11S	154,545
54	승합	MERCEDES-BENZ	Sprinter	L11V	209,091

연번	차종	제 작 사	차 명	형 식	기준가격
55	승합	MERCEDES-BENZ	Sprinter	L13	109,266
56	승합	MERCEDES-BENZ	Sprinter	L13C2	127,273
57	승합	MERCEDES-BENZ	Sprinter	L13ETE2	132,728
58	승합	MERCEDES-BENZ	Sprinter	L13ETS	95,728
59	승합	MERCEDES-BENZ	Sprinter	L13NP	107,134
60	승합	MERCEDES-BENZ	Sprinter	L13STVP	196,155
61	승합	MERCEDES-BENZ	Sprinter	L15	153,613
62	승합	MERCEDES-BENZ	Sprinter	L15ET	98,000
63	승합	MERCEDES-BENZ	Sprinter	L16	130,888
64	승합	MERCEDES-BENZ	Sprinter	L16ET	131,819
65	승합	MERCEDES-BENZ	Sprinter	L17	121,509
66	승합	MERCEDES-BENZ	Sprinter	L17ET	91,727
67	승합	MERCEDES-BENZ	Sprinter	L17ETA	104,546
68	승합	MERCEDES-BENZ	Sprinter	L18ETA	90,728
69	승합	MERCEDES-BENZ	Sprinter	L21	110,943
70	승합	MERCEDES-BENZ	Sprinter419 CDI	906653	145,500
71	승합	MERCEDES-BENZ	Sprinter419 CDI	906655	145,500
72	승합	MERCEDES-BENZ	SprinterWINNEBAGO캠핑카	TF4A6	99,393
73	승합	MERCEDES-BENZ	SprinterWINNEBAGO캠핑카	YF4A6	96,666
74	승합	MERCEDES-BENZ	Sprinter어린이승합차	L18CA	101,173
75	승합	MERCEDES-BENZ	Sprinter어린이승합차	L21CA	102,373
76	승합	MERCEDES-BENZ	Sprinter어린이승합차	L27C	127,313
77	승합	MERCEDES-BENZ	Viano	639815	44,000
78	승합	MERCEDES-BENZ	VITO	639703	47,000
79	승합	NISSAN	NV3500PASSENGER	BF0AA	59,091
80	승합	PLANBRV	램(RAM)위네바고트라바토캠핑카	TRAVATO59G	102,380
81	승합	PLANBRV	램(RAM)위네바고트렌드캠핑카	TREND23D	89,431
82	승합	PLANBRV	램(RAM)위네바고트렌드캠핑카	TREND23L	90,909
83	승합	PLANBRV	위네바고트라바토캠핑카	TRAVATO 59K	110,000
84	승합	PLANBRV	코치맨(COACHMAN)캠핑트레일러	WS8PM	89,000
85	승합	PLANBRV	포드투르(THOR)캠핑카	4E4KS	118,182
86	승합	RPM모터스	퍼시픽(PACIFIC)캠핑트레일러	017757	12,500
87	승합	RVLAND	썬라이트(Sunlight)C440캠핑트레일러	C-440-NJOY-2014	16,700
88	승합	SHINKYONGCHUL	스캠프(SCAMP)캠핑트레일러	S-CAMP160	14,463
89	승합	SH캠핑	Antareslux400	카리발에어 안타레스 렉스400	28,636
90	승합	SH캠핑	Antareslux400캠핑카리반	SH-CA-T21A	32,244
91	승합	SH캠핑	Musica520D	MADE IN GERMANY 독일 럭셔리 카리반	48,182
92	승합	SH캠핑	T.E.C트레블버드415	SH-LMC-TRB-415	29,000
93	승합	SH캠핑	Venicia490	CARAVELAIR	41,818
94	승합	SH캠핑	하비디럭스KMF540	DELUXEKMF540 6인용	45,455
95	승합	SINOKOREA	ZHEJIANGFEISHEN캠핑트레일러	conisteadrop	25,000
96	승합	STARCRAFT	STARCRAFT1701캠핑트레일러	1701	11,818
97	승합	STARCRAFT	STARCRAFT캠핑트레일러	AR-ONE16	7,000
98	승합	STARCRAFT	STARCRAFT캠핑트레일러	AR-ONE17RD	24,454
99	승합	STARCRAFT	STARCRAFT캠핑트레일러	BSHAG	13,121
100	승합	STARCRAFT	STARCRAFT캠핑트레일러	TRAIER16RB	12,442
101	승합	SUNGAM PRINTING EQUIPMENT(여행과 캠핑)	GLOSSOP캠핑트레일러	WhiteHorse	31,818
102	승합	SUNGAM PRINTING EQUIPMENT(여행과 캠핑)	HOBBY캠핑트레일러	PM460UFE	29,000
103	승합	SUNGAM PRINTING EQUIPMENT(여행과 캠핑)	베일리(BAILEY)캠핑트레일러	UNICORN BARCELONA	40,910
104	승합	SUNGAM PRINTING EQUIPMENT(여행과 캠핑)	스위프트(SWIFT)캠핑트레일러	AceJubileeAmbassdor	16,363
105	승합	SUNGAM PRINTING EQUIPMENT(여행과 캠핑)	스위프트(SWIFT)캠핑트레일러	ACEJUBILEEARISTOCRAT	22,727

연번	차종	제 작 사	차 명	형 식	기준가격
106	승합	SUNGAM PRINTING EQUIPMENT(여행과 캠핑)	스위프트(SWIFT)캠핑트레일러	AceJubileeDiplomat	14,090
107	승합	SUNGAM PRINTING EQUIPMENT(여행과 캠핑)	스위프트(SWIFT)캠핑트레일러	ACEJUBILEEENVOY	19,090
108	승합	SUNGAM PRINTING EQUIPMENT(여행과 캠핑)	스위프트(SWIFT)캠핑트레일러	SPRITEALPINE4	27,273
109	승합	SUNGAM PRINTING EQUIPMENT(여행과 캠핑)	아드리아(ADRIA)캠핑트레일러	ALTEA542PK	29,091
110	승합	SUNGAM PRINTING EQUIPMENT(여행과 캠핑)	트리가노(TRIGANO)캠핑트레일러	STARLETT420CP	26,000
111	승합	SUNGAM PRINTING EQUIPMENT(여행과 캠핑)	하이머(HYMER)캠핑트레일러	NOVA390	15,900
112	승합	TEAM AUTO	리버사이드(RIVERSIDE)캠핑트레일러	TA-155	22,333
113	승합	TEAM AUTO	제이코(JAYCO)캠핑트레일러	TA-02	19,600
114	승합	TEAM AUTO	포레스트리버캠핑트레일러	TA-178	25,000
115	승합	TEAM AUTO	포레스트리버캠핑트레일러	TA-181	23,000
116	승합	TEAM AUTO	포레스트리버캠핑트레일러	TA-201	30,000
117	승합	TEAM AUTO	포레스트리버캠핑트레일러	TA-268	53,637
118	승합	TEAM AUTO	포레스트리버캠핑트레일러	TA-292	50,910
119	승합	TOYOTA	Starett370	N3703	16,400
120	승합	VOLVO	천정개방형이층버스	6C2-VOLVO-EURO6-B8RLE	460,000
121	승합	VOLVO	천정폐쇄형이층버스	6C2-VOLVO-EURO6-B8RLE-CT	405,000
122	승합	YJ RV KOREA	CARSON캠핑트레일러	FA182	40,910
123	승합	YJ RV KOREA	CoachmanCaravanLASER640	LASER 640-4	47,368
124	승합	YJ RV KOREA	CoachmanCaravanPastiche560	Pastiche560-4	37,544
125	승합	YJ RV KOREA	CoachmanCaravanPastiche565	Pastiche565-4	37,544
126	승합	YJ RV KOREA	CoachmanCaravanPastiche575	Pastiche575-4	37,544
127	승합	YJ RV KOREA	CoachmanCaravanVIP560	VIP560-4	41,228
128	승합	YJ RV KOREA	CoachmanCaravanVIP565	VIP565-4	41,228
129	승합	YJ RV KOREA	CoachmanCaravanVIP575	VIP575-4	41,228
130	승합	YJ RV KOREA	FENDI캠핑트레일러	Bianco465SGE	35,363
131	승합	YJ RV KOREA	HOBBY캠핑트레일러	495UL	30,545
132	승합	YJ RV KOREA	HOBBY캠핑트레일러	DeLuxe495WFB	27,273
133	승합	YJ RV KOREA	HOBBY캠핑트레일러	Excellent460ufe	24,545
134	승합	YJ RV KOREA	HOBBY캠핑트레일러	Excellent540UFE	31,363
135	승합	YJ RV KOREA	HOBBY캠핑트레일러	ONTOUR390SF	24,545
136	승합	YJ RV KOREA	HOBBY캠핑트레일러	Premium460UFE	30,909
137	승합	YJ RV KOREA	HOBBY캠핑트레일러	Premium495UL	35,000
138	승합	YJ RV KOREA	HOBBY캠핑트레일러	Premium540kmfe	36,181
139	승합	YJ RV KOREA	HOBBY캠핑트레일러	Prestige495ul	29,000
140	승합	YJ RV KOREA	HYMERERIBA(EXCITING465)	EXCITING465	32,368
141	승합	YJ RV KOREA	LMC캠핑트레일러	MAESTRO522K	50,000
142	승합	YJ RV KOREA	SwiftCelebration554	Celebration554	35,000
143	승합	YJ RV KOREA	스위프트(SWIFT)캠핑트레일러	Celebration554	36,272
144	승합	YJ RV KOREA	스위프트(SWIFT)캠핑트레일러	Celebration570	35,363
145	승합	YJ RV KOREA	스위프트(SWIFT)캠핑트레일러	CHALLENGER	6,000
146	승합	YJ RV KOREA	스타크래프트(Starcraft)캠핑트레일러	AR137	14,700
147	승합	YJ RV KOREA	스타크래프트(Starcraft)캠핑트레일러	AS0AF	10,000
148	승합	YJ RV KOREA	엘엠씨(LMC)캠핑트레일러	STYLE420D	27,091
149	승합	YJ RV KOREA	엘엠씨(LMC)캠핑트레일러	STYLE460D	32,727
150	승합	YJ RV KOREA	엘엠씨(LMC)캠핑트레일러	STYLE540K	34,455
151	승합	YJ RV KOREA	제이코(JAYCO)184캠핑트레일러	184BH	20,303
152	승합	YJ RV KOREA	제이코(JAYCO)캠핑트레일러	154RB	13,000
153	승합	YJ RV KOREA	제이코(JAYCO)캠핑트레일러	174-BH	24,500
154	승합	YJ RV KOREA	코치맨(COACHMAN)캠핑트레일러	Festival580	37,182
155	승합	YJ RV KOREA	코치맨(COACHMAN)캠핑트레일러	Festival580-5	37,227
156	승합	YJ RV KOREA	코치맨(COACHMAN)캠핑트레일러	Festival630	40,000



연번	차종	제 작 사	차 명	형 식	기준가격
157	승합	YJ RV KOREA	코치맨(COACHMAN)캠핑트레일러	LASER640-4	50,000
158	승합	YJ RV KOREA	코치맨(COACHMAN)캠핑트레일러	LASER675	48,181
159	승합	YJ RV KOREA	코치맨(COACHMAN)캠핑트레일러	Pastiche470	38,181
160	승합	YJ RV KOREA	코치맨(COACHMAN)캠핑트레일러	Pastiche520-4	20,000
161	승합	YJ RV KOREA	코치맨(COACHMAN)캠핑트레일러	Pastiche560-4	39,000
162	승합	YJ RV KOREA	코치맨(COACHMAN)캠핑트레일러	Pastiche565-4	38,909
163	승합	YJ RV KOREA	코치맨(COACHMAN)캠핑트레일러	Pastiche575-4	41,818
164	승합	YJ RV KOREA	코치맨(COACHMAN)캠핑트레일러	VIP545	41,818
165	승합	YJ RV KOREA	코치맨(COACHMAN)캠핑트레일러	VIP560	42,273
166	승합	YJ RV KOREA	코치맨(COACHMAN)캠핑트레일러	VIP560-4	25,000
167	승합	YJ RV KOREA	코치맨(COACHMAN)캠핑트레일러	VIP565-4	40,909
168	승합	YJ RV KOREA	코치맨(COACHMAN)캠핑트레일러	VIP575	41,818
169	승합	YJ RV KOREA	코치맨(COACHMAN)캠핑트레일러	VIP575-4	41,818
170	승합	YJ RV KOREA	코치맨(COACHMAN)캠핑트레일러	VIP675	48,181
171	승합	YJ RV KOREA	코치맨(COACHMAN)캠핑트레일러	Vision580-5	34,000
172	승합	YJ RV KOREA	크나우스(KNAUS)캠핑트레일러	SPORT400LK	22,353
173	승합	YJ RV KOREA	팬트(FENDT)캠핑트레일러	Bianco465SFB	35,000
174	승합	YJ RV KOREA	팬트(FENDT)캠핑트레일러	BIANCOCELEBRATION495SFE	33,636
175	승합	YJ RV KOREA	팬트(FENDT)캠핑트레일러	Saphir560SKM	44,545
176	승합	YJ RV KOREA	포레스트리버캠핑트레일러	A122S	16,000
177	승합	YJ RV KOREA	하비프리미엄460UFe	460UFE	26,228
178	승합	YSMARINE	레트로150캠핑트레일러	RETRO150	12,636
179	승합	가온카라반	LMC캠핑트레일러	STYLE410D	28,636
180	승합	가온카라반	LMC캠핑트레일러	STYLE420D	27,091
181	승합	가온카라반	LMC캠핑트레일러	STYLE460D	32,727
182	승합	가온카라반	베일리(BAILEY)캠핑트레일러	BARCELONA	40,910
183	승합	가온카라반	베일리(BAILEY)캠핑트레일러	CADIZ	41,818
184	승합	가온카라반	베일리(BAILEY)캠핑트레일러	Pursuit530-4	29,091
185	승합	가온카라반	베일리(BAILEY)캠핑트레일러	VIGO	28,709
186	승합	가온카라반	익스플로러(EXPLORER)캠핑트레일러	CASITA550	34,091
187	승합	가온카라반	코치맨(COACHMAN)캠핑트레일러	VIP675	48,182
188	승합	가온카라반	코치맨(COACHMAN)캠핑트레일러	VISION575	39,091
189	승합	가온카라반	하이머(HYMER)캠핑트레일러	CASITA586	34,546
190	승합	가온카라반	하이머(HYMER)캠핑트레일러	feeling442	33,000
191	승합	가온카라반	하이머(HYMER)캠핑트레일러	feeling470	32,546
192	승합	구미프랜차이즈	쉐보레익스프레스VAN(9인승)(CHEVROLET EXPRESSVAN 9인승)	HG35K	86,360
193	승합	국위크앤드	Belcanto465TS캠핑트레일러	4652TS	38,699
194	승합	국위크앤드	Treento465TS캠핑트레일러	4654T	47,700
195	승합	그린캠퍼	ABI캠핑트레일러	400D	15,000
196	승합	그린캠퍼	FABRYKA캠핑트레일러	126NT	3,000
197	승합	글램핑월드	HOBBY캠핑트레일러	ONTOUR360KB	22,727
198	승합	길다산업	BASOGLU캠핑트레일러	Caretta 1500	13,636
199	승합	네오드림캠핑카	RockWood캠핑트레일러	CFM21	5,800
200	승합	네오드림캠핑카	RockWood하드사이드캠핑트레일러	CPR61	13,000
201	승합	네오드림캠핑카	스프링데일캠핑트레일러	T1892	12,700
202	승합	네오드림캠핑카	포레스트리버캠핑트레일러	TRLT2	14,500
203	승합	네오캠핑카	이보1450캠핑트레일러	TSJ51	14,500
204	승합	네오캠핑카	퍼시픽이콘16BB캠핑트레일러	ECON16BB	15,500
205	승합	뉴딜	SCAMP캠핑트레일러	cmpwb	16,363
206	승합	뉴딜	TAXA캠핑트레일러	TRA/REM	29,090
207	승합	뉴딜	스캠프(SCAMP)캠핑트레일러	cmp	20,909
208	승합	뉴딜알브이	TAXA캠핑트레일러	TIGERMOTH	21,364
209	승합	뉴딜알브이	에어스트림(AIRSTREAM)캠핑트레일러	basecamp	58,636
210	승합	뉴텍엠	뉴텍 일반구급차	XE4F	161,271
211	승합	뉴텍엠	뉴텍소방방송중계차	NT-FBV	117,772
212	승합	다원코퍼레이션	베일리(BAILEY)캠핑트레일러	BARCELONATWINAXLE	40,910

연번	차종	제 작 사	차 명	형 식	기준가격
213	승합	다원코퍼레이션	베일리(BAILEY)캠핑트레일러	PURSUIT530-4	29,091
214	승합	대양기술	그린어스	BJ6105EVCA	370,000
215	승합	대영상사	SALU캠핑트레일러	PetiteS3,60	11,750
216	승합	대우버스글로벌	쉐보레익스프레스컷어웨이(CHEVROLET EXPRESS CUTAWAY )	6G3BG	100,774
217	승합	더모터홈	루나(LUNAR)캠핑트레일러	VENUS570-4	28,636
218	승합	더모터홈	베일리(BAILEY)캠핑트레일러	BARCELONA	40,910
219	승합	더모터홈	베일리(BAILEY)캠핑트레일러	PURSUIT530	29,091
220	승합	더모터홈	베일리(BAILEY)캠핑트레일러	VERONA	33,637
221	승합	더모터홈	스위프트(SWIFT)캠핑트레일러	ALPINE4	27,273
222	승합	더모터홈	스위프트(SWIFT)캠핑트레일러	ECCLES510	36,609
223	승합	더모터홈	스위프트(SWIFT)캠핑트레일러	ECCLES580	36,364
224	승합	더모터홈	스위프트(SWIFT)캠핑트레일러	MAJOR4SB	31,818
225	승합	더모터홈	스위프트(SWIFT)캠핑트레일러	MAJOR6TD	31,819
226	승합	더모터홈	스위프트(SWIFT)캠핑트레일러	QUATTROFB	34,364
227	승합	더모터홈	익스플로러(EXPLORER)캠핑트레일러	AFFINITY554	32,545
228	승합	델타링크아시아	ACTION361캠핑트레일러	DL-ACTION-361-LH	26,200
229	승합	델타링크아시아	ADIVA512캠핑트레일러	DL-ADIVA-512-UP	20,000
230	승합	델타링크아시아	ADORA350캠핑트레일러	DL-ADORA-350-L	22,000
231	승합	델타링크아시아	ADORA512캠핑트레일러	DL-ADORA-512-UP	32,000
232	승합	델타링크아시아	ADORA513캠핑트레일러	DL-ADORA-513-TK	30,000
233	승합	델타링크아시아	ADORA542캠핑트레일러	DL-ADORA-542-UT	37,000
234	승합	델타링크아시아	ADORA612캠핑트레일러	DL-ADORA-612-LU	40,000
235	승합	델타링크아시아	ADORAS512캠핑트레일러	DL-ADRAS-512-UP	30,000
236	승합	델타링크아시아	ALPINA563캠핑트레일러	DL-ALPINA-563-LU	48,000
237	승합	델타링크아시아	ALPINA563캠핑트레일러	DL-ALPINA-563-UK	32,000
238	승합	델타링크아시아	ALPINA743캠핑트레일러	DL-ALPINA-743-UK	40,000
239	승합	델타링크아시아	ALTEA390캠핑트레일러	DL-ALTEA-390-DS	20,000
240	승합	델타링크아시아	ALTEA390캠핑트레일러	DL-ALTEA-390-PS	20,000
241	승합	델타링크아시아	ALTEA390캠핑트레일러	RA-ALTEA-390-DS	20,000
242	승합	델타링크아시아	ALTEA392캠핑트레일러	DL-ALTEA-392-PH	26,000
243	승합	델타링크아시아	ALTEA472캠핑트레일러	DL-ALTEA-472-LU	28,000
244	승합	델타링크아시아	ALTEA542캠핑트레일러	DL-ALTEA-542-DK	26,000
245	승합	델타링크아시아	ALTEA542캠핑트레일러	DL-ALTEA-542-DT	25,500
246	승합	델타링크아시아	ALTEA542캠핑트레일러	DL-ALTEA-542-PK	28,000
247	승합	델타링크아시아	ALTEA552캠핑트레일러	DL-ALTEA-552-PK	30,000
248	승합	델타링크아시아	ALTEA562캠핑트레일러	DL-ALTEA-562-PK	28,000
249	승합	델타링크아시아	ASTELLA512캠핑트레일러	DL-ASTELLA-512-UP	28,000
250	승합	델타링크아시아	ASTELLA563캠핑트레일러	DL-ASTELLA-563-PT	35,000
251	승합	델타링크아시아	ASTELLA563캠핑트레일러	DL-ASTELLA-563-PU	44,000
252	승합	델타링크아시아	AVIVA300캠핑트레일러	DL-AVIVA-300-DT	18,000
253	승합	델타링크아시아	AVIVA350캠핑트레일러	DL-AVIVA-350-L	20,000
254	승합	델타링크아시아	AVIVA370캠핑트레일러	DL-AVIVA-370-DD	21,000
255	승합	델타링크아시아	AVIVA400CP캠핑트레일러	DL-AVIVA-400-CP	27,000
256	승합	델타링크아시아	AVIVA400캠핑트레일러	DL-AVIVA-400-CP	22,000
257	승합	델타링크아시아	AVIVA490캠핑트레일러	DL-AVIVA-490-CP	22,000
258	승합	델타링크아시아	레트로핏캠핑트레일러	21RB	18,181
259	승합	델타링크아시아	아드리아(ADRIA)캠핑트레일러	300DT	15,818
260	승합	델타링크아시아	아드리아(ADRIA)캠핑트레일러	360DK	17,727
261	승합	델타링크아시아	아드리아(ADRIA)캠핑트레일러	370DD	18,364
262	승합	델타링크아시아	아드리아(ADRIA)캠핑트레일러	492LU	25,000
263	승합	델타링크아시아	아드리아(ADRIA)캠핑트레일러	51G002	20,259
264	승합	델타링크아시아	아드리아(ADRIA)캠핑트레일러	51G013	16,132
265	승합	델타링크아시아	아드리아(ADRIA)캠핑트레일러	51G024	14,550
266	승합	델타링크아시아	아드리아(ADRIA)캠핑트레일러	51G025	28,000
267	승합	델타링크아시아	아드리아(ADRIA)캠핑트레일러	552pk	27,000
268	승합	델타링크아시아	아드리아(ADRIA)캠핑트레일러	572UT	36,000

연번	차종	제 작 사	차 명	형 식	기준가격
269	승합	델타링크아시아	아드리아(ADRIA)캠핑트레일러	Aviva390PS	21,364
270	승합	델타링크아시아	아드리아(ADRIA)캠핑트레일러	DL-ADORA-482-LU	30,909
271	승합	델타링크아시아	아드리아(ADRIA)캠핑트레일러	DL-ADORA-502-UL	34,000
272	승합	델타링크아시아	아드리아(ADRIA)캠핑트레일러	DL-ADORA-522-UP	33,182
273	승합	델타링크아시아	아드리아(ADRIA)캠핑트레일러	DL-ADORA-542-UL	34,090
274	승합	델타링크아시아	아드리아(ADRIA)캠핑트레일러	DL-ADORA-572-UT	36,000
275	승합	델타링크아시아	아드리아(ADRIA)캠핑트레일러	DL-ADORA-573-PT	44,300
276	승합	델타링크아시아	아드리아(ADRIA)캠핑트레일러	DL-ADORA-573-UL	42,000
277	승합	델타링크아시아	아드리아(ADRIA)캠핑트레일러	DL-ADORA-593-UK	47,000
278	승합	델타링크아시아	아드리아(ADRIA)캠핑트레일러	DL-ADORA-613-HT	44,000
279	승합	델타링크아시아	아드리아(ADRIA)캠핑트레일러	DL-ADORA-613-UL	46,000
280	승합	델타링크아시아	아드리아(ADRIA)캠핑트레일러	DL-ALPINA-573-UP	56,000
281	승합	델타링크아시아	아드리아(ADRIA)캠핑트레일러	DL-ALPINA-663-HT	53,637
282	승합	델타링크아시아	아드리아(ADRIA)캠핑트레일러	DL-ALPINA-663-UK	50,000
283	승합	델타링크아시아	아드리아(ADRIA)캠핑트레일러	DL-ALPINA-743-HT	44,000
284	승합	델타링크아시아	아드리아(ADRIA)캠핑트레일러	DL-ALTEA-362-LH	25,000
285	승합	델타링크아시아	아드리아(ADRIA)캠핑트레일러	DL-ALTEA-472-PK	27,200
286	승합	델타링크아시아	아드리아(ADRIA)캠핑트레일러	DL-ALTEA4FOUR-362-XH	28,000
287	승합	델타링크아시아	아드리아(ADRIA)캠핑트레일러	DL-ALTEA-552-PK	30,000
288	승합	델타링크아시아	아드리아(ADRIA)캠핑트레일러	DL-ALTEA-552-UP	30,000
289	승합	델타링크아시아	아드리아(ADRIA)캠핑트레일러	DL-ASTELLA-613-PK	52,000
290	승합	델타링크아시아	아드리아(ADRIA)캠핑트레일러	DL-AVIVA-360-DD	20,800
291	승합	델타링크아시아	아드리아(ADRIA)캠핑트레일러	DL-AVIVA-360-DK	20,000
292	승합	델타링크아시아	아드리아(ADRIA)캠핑트레일러	DL-AVIVA-400-DK	22,000
293	승합	델타링크아시아	아드리아(ADRIA)캠핑트레일러	DL-AVIVA-400-PS	22,000
294	승합	델타링크아시아	아드리아(ADRIA)캠핑트레일러	DL-AVIVA-442-PH	26,000
295	승합	델타링크아시아	아드리아(ADRIA)캠핑트레일러	DL-AVIVA-472-PK	26,000
296	승합	델타링크아시아	아드리아(ADRIA)캠핑트레일러	DL-AVIVA-482-LH	27,000
297	승합	델타링크아시아	아드리아(ADRIA)캠핑트레일러	DL-AVIVA-492-LU	26,000
298	승합	델타링크아시아	아드리아(ADRIA)캠핑트레일러	DL-AVIVA-512-PT	26,500
299	승합	델타링크아시아	아드리아(ADRIA)캠핑트레일러	DL-AVIVA-522-PK	26,000
300	승합	델타링크아시아	아드리아(ADRIA)캠핑트레일러	DL-AVIVA-522-PT	26,500
301	승합	델타링크아시아	아드리아(ADRIA)캠핑트레일러	DL-AVIVA-LITE-390-PS	22,272
302	승합	델타링크아시아	아드리아(ADRIA)캠핑트레일러	EA5LZ	33,636
303	승합	델타링크아시아	아드리아(ADRIA)캠핑트레일러	EF7Z2	42,727
304	승합	델타링크아시아	아드리아(ADRIA)캠핑트레일러	FC-512PT	23,091
305	승합	델타링크아시아	아드리아390캠핑트레일러	RA-ADRIA-390-DK	15,000
306	승합	델타링크아시아	에어스트림 캠핑트레일러	RA-AIRSTREAM-19-GT	7,500
307	승합	델타링크아시아	에어스트림캠핑트레일러	CA0102292	11,790
308	승합	델타링크아시아	에어스트림캠핑트레일러	CA020520	9,000
309	승합	델타링크아시아	에어스트림캠핑트레일러	CA233929	20,000
310	승합	델타링크아시아	에어스트림캠핑트레일러	CA33737	20,000
311	승합	델타링크아시아	에어스트림캠핑트레일러	CA3392292	21,000
312	승합	델타링크아시아	에어스트림캠핑트레일러	EXCELLA25	10,000
313	승합	델타링크아시아	에어스트림캠핑트레일러	H1239	38,000
314	승합	델타링크아시아	에어스트림캠핑트레일러	HRAC1	42,405
315	승합	드림레저	CAPRON선라이트캠핑트레일러	C440L	17,650
316	승합	드림레저	HOBBY캠핑트레일러	24X43	28,800
317	승합	드림레저	RAM위네바고트라비토캠핑카	URVJG	105,000
318	승합	드림레저	RAM위네바고트렌드캠핑카	WRVLG	120,000
319	승합	드림레저	RockWood1940LTD캠핑트레일러	CFM41	12,273
320	승합	드림레저	미니라이트2104S캠핑트레일러	TRLW2	25,000
321	승합	드림레저	비스나IVERSO캠핑트레일러	4655T	28,000
322	승합	드림레저	크나우스(KNAUS)빌크세토490UE캠핑트레일러	53310	28,500
323	승합	드림레저	크나우스(KNAUS)캠핑트레일러	40337	19,000
324	승합	드림레저	크나우스(KNAUS)캠핑트레일러	49317	31,000

연번	차종	제 작 사	차 명	형 식	기준가격
325	승합	드림레저	코나우스(KNAUS)캠핑트레일러	53356	27,180
326	승합	드림레저	코나우스(KNAUS)캠핑트레일러	53364	26,000
327	승합	드림레저	코나우스(KNAUS)캠핑트레일러	56310	33,000
328	승합	드림레저	코나우스(KNAUS)캠핑트레일러	56314	33,450
329	승합	드림레저	코나우스(KNAUS)캠핑트레일러	56410	35,000
330	승합	드림레저	코나우스(KNAUS)캠핑트레일러	74473	90,000
331	승합	드림레저	코나우스(KNAUS)캠핑트레일러	A5131	35,400
332	승합	라우캠핑	Palomino캠핑트레일러	2100LTD	13,528
333	승합	라우캠핑	Prolite캠핑트레일러	Suite 2013	9,990
334	승합	라우캠핑	팔로미노캠핑트레일러	280LTD	10,000
335	승합	라우캠핑	팔로미노캠핑트레일러	BASECAMP-10B	10,000
336	승합	라우캠핑	포레스트리버캠핑트레일러	132FD	14,000
337	승합	라우캠핑	포레스트리버캠핑트레일러	PALOMINI-179BHS	24,000
338	승합	라우캠핑	포레스트리버캠핑트레일러	PALOMINO-PAT178	25,000
339	승합	라우캠핑	포레스트리버캠핑트레일러	PALOMINO-RL132	16,900
340	승합	라우캠핑	포레스트리버캠핑트레일러	PALOMINO-RL13D	16,900
341	승합	라우캠핑	포레스트리버캠핑트레일러	PALOMINO-RL179	23,181
342	승합	라우캠핑	포레스트리버캠핑트레일러	PALOMINO-RL17B	16,000
343	승합	라우캠핑	프로라이트캠핑트레일러	Suite 2013	9,990
344	승합	라운드	비스너(BURSTNER)캠핑트레일러	PRIMOLIFE430	24,545
345	승합	라운드	아드리아(ADRIA)캠핑트레일러	ADRIA360DD	18,182
346	승합	라운드	아드리아(ADRIA)캠핑트레일러	ADRIA400PS	22,000
347	승합	라운드	아드리아(ADRIA)캠핑트레일러	ADRIA542UL	34,090
348	승합	라운드	아드리아(ADRIA)캠핑트레일러	ADRIA552PK	30,000
349	승합	라운드	아드리아(ADRIA)캠핑트레일러	AVIVA492LU	25,819
350	승합	락락모터스	GMCS아바나	Z7PFG	81,273
351	승합	레이어스	레이어스벤츠스프린터이동검색차	EXL2	245,948
352	승합	로드닉스	샤렛(CHALET)캠핑트레일러	ASPEN	14,000
353	승합	리센트레	HOBBY캠핑트레일러	24E43	21,000
354	승합	리센트레	HOBBY캠핑트레일러	24E44	26,592
355	승합	리센트레	HOBBY캠핑트레일러	24K61	23,636
356	승합	리센트레	HOBBY캠핑트레일러	24L24	30,000
357	승합	리센트레	HOBBY캠핑트레일러	24P33	30,000
358	승합	리센트레	HOBBY캠핑트레일러	30E43	21,000
359	승합	리센트레	HOBBY캠핑트레일러	30N22	17,354
360	승합	리센트레	HOBBY캠핑트레일러	540LE	22,727
361	승합	리센트레	HOBBY캠핑트레일러	540WLU	32,300
362	승합	리센트레	HOBBY캠핑트레일러	560FFE	22,727
363	승합	리센트레	스위프트(SWIFT)캠핑트레일러	4SB	33,636
364	승합	리센트레	스위프트(SWIFT)캠핑트레일러	QuattroFB	34,363
365	승합	리센트레	펜트(FENDT)캠핑트레일러	1540J	31,000
366	승합	리센트레코리아	HOBBY캠핑트레일러	360KB	21,818
367	승합	리센트레코리아	HOBBY캠핑트레일러	440SF	22,818
368	승합	리센트레코리아	HOBBY캠핑트레일러	455UF	23,636
369	승합	리센트레코리아	HOBBY캠핑트레일러	460UFE	25,455
370	승합	리센트레코리아	HOBBY캠핑트레일러	490KMF	25,273
371	승합	리센트레코리아	HOBBY캠핑트레일러	490SFF	23,272
372	승합	리센트레코리아	HOBBY캠핑트레일러	495WFB	27,273
373	승합	리센트레코리아	HOBBY캠핑트레일러	770CL	44,182
374	승합	리센트레코리아	SWIFT캠핑트레일러	QUATTRO DD	34,909
375	승합	리센트레코리아	XPLORE캠핑트레일러	660	39,091
376	승합	리센트레코리아	루나(LUNAR)캠핑트레일러	674	36,700
377	승합	리센트레코리아	루나(LUNAR)캠핑트레일러	540/4	31,818
378	승합	리센트레코리아	루나(LUNAR)캠핑트레일러	550/4	30,218
379	승합	리센트레코리아	루나(LUNAR)캠핑트레일러	570/4	29,909
380	승합	리센트레코리아	루나(LUNAR)캠핑트레일러	590-6	31,818

연번	차종	제 작 사	차 명	형 식	기준가격
381	승합	리센트레코리아	베일리(BAILEY)캠핑트레일러	560	30,728
382	승합	리센트레코리아	베일리(BAILEY)캠핑트레일러	570	30,728
383	승합	리센트레코리아	베일리(BAILEY)캠핑트레일러	430-4	27,227
384	승합	리센트레코리아	베일리(BAILEY)캠핑트레일러	530-4	30,455
385	승합	리센트레코리아	베일리(BAILEY)캠핑트레일러	Barcelona	40,910
386	승합	리센트레코리아	베일리(BAILEY)캠핑트레일러	Cartagena	40,909
387	승합	리센트레코리아	베일리(BAILEY)캠핑트레일러	Pamplona	43,182
388	승합	리센트레코리아	베일리(BAILEY)캠핑트레일러	Pamplona	43,182
389	승합	리센트레코리아	베일리(BAILEY)캠핑트레일러	Segovia	36,364
390	승합	리센트레코리아	베일리(BAILEY)캠핑트레일러	VALENCIA	35,910
391	승합	리센트레코리아	베일리(BAILEY)캠핑트레일러	Verona	33,637
392	승합	리센트레코리아	스위프트(SWIFT)캠핑트레일러	4EB	34,091
393	승합	리센트레코리아	스위프트(SWIFT)캠핑트레일러	Alpine4	27,273
394	승합	리센트레코리아	스위프트(SWIFT)캠핑트레일러	QUATTRO EW	35,818
395	승합	리센트레코리아	스위프트(SWIFT)캠핑트레일러	Quattro FB	34,364
396	승합	리센트레코리아	아드리아(ADRIA)캠핑트레일러	360DD	18,182
397	승합	리센트레코리아	아드리아(ADRIA)캠핑트레일러	390PS	19,090
398	승합	리센트레코리아	아드리아(ADRIA)캠핑트레일러	400PS	22,000
399	승합	리센트레코리아	아드리아(ADRIA)캠핑트레일러	472PK	33,414
400	승합	리센트레코리아	아드리아(ADRIA)캠핑트레일러	482LU	30,909
401	승합	리센트레코리아	아드리아(ADRIA)캠핑트레일러	492LU	26,000
402	승합	리센트레코리아	아드리아(ADRIA)캠핑트레일러	522PT	26,500
403	승합	리센트레코리아	아드리아(ADRIA)캠핑트레일러	522UP	33,182
404	승합	리센트레코리아	아드리아(ADRIA)캠핑트레일러	542PK	29,091
405	승합	리센트레코리아	아드리아(ADRIA)캠핑트레일러	542UL	34,090
406	승합	리센트레코리아	아드리아(ADRIA)캠핑트레일러	552PK	30,347
407	승합	리센트레코리아	아드리아(ADRIA)캠핑트레일러	572UT	36,000
408	승합	리센트레코리아	아드리아(ADRIA)캠핑트레일러	613PK	46,227
409	승합	리센트레코리아	엘디스(ELDDIS)캠핑트레일러	554	32,545
410	승합	리센트레코리아	익스플로러(EXPLORER)캠핑트레일러	574	33,181
411	승합	리센트레코리아	익스플로러(EXPLORER)캠핑트레일러	674	62,273
412	승합	리센트레코리아	익스플로러(EXPLORER)캠핑트레일러	CR ZEPHYR	42,727
413	승합	리센트레코리아	익스플로러(EXPLORER)캠핑트레일러	CRStorm	45,455
414	승합	리센트레코리아	크나우스(KNAUS)캠핑트레일러	400LK	24,545
415	승합	리센트레코리아	크나우스(KNAUS)캠핑트레일러	450FU	25,909
416	승합	리센트레코리아	크나우스(KNAUS)캠핑트레일러	480QDK	23,455
417	승합	리센트레코리아	크나우스(KNAUS)캠핑트레일러	490TD	36,273
418	승합	리센트레코리아	크나우스(KNAUS)캠핑트레일러	500FU	28,909
419	승합	리센트레코리아	크나우스(KNAUS)캠핑트레일러	500QDK	29,909
420	승합	리센트레코리아	크나우스(KNAUS)캠핑트레일러	540E	33,636
421	승합	리센트레코리아	크나우스(KNAUS)캠핑트레일러	Rossini490DM	31,000
422	승합	리센트레코리아	크나우스(KNAUS)캠핑트레일러	390QD	20,545
423	승합	리센트레코리아	키스톤(KEYSTONE)캠핑트레일러	212RBSWE	38,182
424	승합	리얼알브이캠핑클럽	코치맨(COACHMAN)캠핑트레일러	WS8PM	89,000
425	승합	마린랜드	트리가노캠핑트레일러	4ASB0	6,000
426	승합	마린서비스코리아	키스톤(KEYSTONE)캠핑트레일러	T2672	30,000
427	승합	마린시트메탈	BASOGLU캠핑트레일러	CARETTA1500	13,700
428	승합	만트럭버스코리아	Lion's City CNG	Lion'sCityCNGA22	299,000
429	승합	만트럭버스코리아	Lion'sDD	Lion'sDDRR4460	409,091
430	승합	만트럭버스코리아	Lion'sTouringGT	Lion'sTouringGTRR8	213,000
431	승합	맥써버모터스	맥써버경찰차전버스	MSM-POB-HM1	38,099
432	승합	맥써버모터스	맥써버유치인호송차	MSM-DPB-HS1	22,681
433	승합	맥써버모터스	맥써버이동도서관버스	MSM-LIB-HM1	65,909
434	승합	맥써버모터스	맥써버특수기동버스	MSM-SMB-HL1	62,600
435	승합	모두카라반	베일리(BAILEY)캠핑트레일러	Barcelona	40,910
436	승합	미래산업	코치맨(COACHMAN)캠핑트레일러	ORION20CB	81,818

연번	차종	제 작 사	차 명	형 식	기준가격
437	승합	미래에스엔티	미래SNG VAN중계차	MST-SNGE350	90,000
438	승합	미래캠핑카	SUNSETEZ캠핑트레일러	MRC-SUN226	15,500
439	승합	미래캠핑카	썬라이트(SUNLITE)캠핑트레일러	MRC-SUN19BH	9,000
440	승합	박정운	하이머(HYMER)캠핑트레일러	AFFINITY550	20,000
441	승합	베일리	베일리(BAILEY)캠핑트레일러	BA-001	41,727
442	승합	베일리	베일리(BAILEY)캠핑트레일러	BA-002	45,364
443	승합	본모빌	HOBBY캠핑트레일러	495 WFB	31,927
444	승합	본모빌	HOBBY캠핑트레일러	545KMF	40,910
445	승합	본모빌	HOBBY캠핑트레일러	720KWFU	52,637
446	승합	본모빌	HOBBY캠핑트레일러	Deluxe460UFe	26,454
447	승합	본모빌	HOBBY캠핑트레일러	Deluxe495WFB	27,273
448	승합	본모빌	HOBBY캠핑트레일러	Deluxeedition495UL	26,181
449	승합	본모빌	HOBBY캠핑트레일러	excellent495UL	28,636
450	승합	본모빌	HOBBY캠핑트레일러	Excellent495WFB	30,000
451	승합	본모빌	HOBBY캠핑트레일러	ONTOUR360KB	21,818
452	승합	본모빌	HOBBY캠핑트레일러	ONTOUR390SF	24,000
453	승합	본모빌	HOBBY캠핑트레일러	PREMIUM495UL	35,000
454	승합	본모빌	HOBBY캠핑트레일러	Premium540UFe	36,177
455	승합	본모빌	HOBBY캠핑트레일러	Premium560CFE	35,863
456	승합	본모빌	HOBBY캠핑트레일러	Premium660WFU	49,790
457	승합	본모빌	루나(LUNAR)캠핑트레일러	540-4	32,727
458	승합	본모빌	루나(LUNAR)캠핑트레일러	QUASAR544	31,727
459	승합	본모빌	스위프트(SWIFT)캠핑트레일러	Celebration514	38,181
460	승합	본모빌	스위프트(SWIFT)캠핑트레일러	Celebration570	35,363
461	승합	본바겐코리아	램(RAM)위네바고트렌드캠핑카	WRVLG	109,800
462	승합	본바겐코리아	베일리(BAILEY)캠핑트레일러	51G008	37,739
463	승합	본바겐코리아	베일리(BAILEY)캠핑트레일러	BSB85	23,000
464	승합	본바겐코리아	베일리(BAILEY)캠핑트레일러	SZ03B	32,550
465	승합	본바겐코리아	베일리(BAILEY)캠핑트레일러	SZ04B	30,000
466	승합	본바겐코리아	베일리(BAILEY)캠핑트레일러	T-01	38,000
467	승합	본바겐코리아	베일리(BAILEY)캠핑트레일러	WK-11	33,000
468	승합	본바겐코리아	베일리(BAILEY)캠핑트레일러	WK-13	40,000
469	승합	본바겐코리아	베일리(BAILEY)캠핑트레일러	WK-14	41,909
470	승합	본바겐코리아	베일리(BAILEY)캠핑트레일러	WK-15	31,818
471	승합	본바겐코리아	베일리(BAILEY)캠핑트레일러	WK-18	46,818
472	승합	본바겐코리아	베일리(BAILEY)캠핑트레일러	WK-20	50,000
473	승합	본바겐코리아	베일리(BAILEY)캠핑트레일러	WK-21	36,364
474	승합	본바겐코리아	베일리(BAILEY)캠핑트레일러	WK-22	42,727
475	승합	본바겐코리아	베일리(BAILEY)캠핑트레일러	WK-24	53,181
476	승합	본바겐코리아	베일리(BAILEY)캠핑트레일러	WK-25	51,818
477	승합	본바겐코리아	베일리(BAILEY)캠핑트레일러	WK-26	31,818
478	승합	본바겐코리아	베일리(BAILEY)캠핑트레일러	WK-27	36,363
479	승합	본바겐코리아	베일리(BAILEY)캠핑트레일러	WK-29	45,000
480	승합	본바겐코리아	베일리(BAILEY)캠핑트레일러	WK-30	32,727
481	승합	본바겐코리아	베일리(BAILEY)캠핑트레일러	WK-30	32,727
482	승합	본바겐코리아	베일리(BAILEY)캠핑트레일러	WK-32	46,364
483	승합	본바겐코리아	베일리(BAILEY)캠핑트레일러	WK-34	45,364
484	승합	본바겐코리아	베일리(BAILEY)캠핑트레일러	WK-35	46,364
485	승합	본바겐코리아	빌크590UEB캠핑트레일러	WK-07	35,000
486	승합	본바겐코리아	크나우스(KNAUS)490TD캠핑트레일러	WK-03	34,000
487	승합	본바겐코리아	크나우스(KNAUS)560HTD캠핑트레일러	WK-09	45,454
488	승합	본바겐코리아	크나우스(KNAUS)카라도캠핑트레일러	WK-08	22,290
489	승합	본바겐코리아	크나우스(KNAUS)캠핑트레일러	WK-10	44,000
490	승합	본바겐코리아	크나우스(KNAUS)캠핑트레일러	WK-17	43,000
491	승합	본바겐코리아	크나우스(KNAUS)캠핑트레일러	WK-19	35,000
492	승합	본바겐코리아	크나우스(KNAUS)캠핑트레일러	WK-23	36,273

연번	차종	제 작 사	차 명	형 식	기준가격
493	승합	블루버드엔터프라이즈	KNAUS(크나우스)TAB	B-11 T400	32,272
494	승합	블루버드엔터프라이즈	KNAUS(크나우스)TAB	B-9 T320	17,727
495	승합	블루버드엔터프라이즈	KNAUS(크나우스)슈트빈트캠핑트레일러	B-13 EU500	30,454
496	승합	블루버드엔터프라이즈	KNAUS(크나우스)슈트빈트캠핑트레일러	B-14 FU500	28,909
497	승합	블루버드엔터프라이즈	SWIFT캠핑트레일러	B-60SE560	39,272
498	승합	블루버드엔터프라이즈	SWIFT캠핑트레일러	B-68SEL570	43,454
499	승합	블루버드엔터프라이즈	다빈치540캠핑트레일러	B-7 D540	38,090
500	승합	블루버드엔터프라이즈	바인스버그420QD캠핑트레일러	B-13 420QD	26,181
501	승합	블루버드엔터프라이즈	바인스버그440캠핑트레일러	B-5 W440	32,272
502	승합	블루버드엔터프라이즈	바인스버그440캠핑트레일러	B-9 440FD	30,909
503	승합	블루버드엔터프라이즈	바인스버그480캠핑트레일러	B-6 W480	36,181
504	승합	블루버드엔터프라이즈	바인스버그카라원450FU캠핑트레일러	B-25 WC450FU	29,727
505	승합	블루버드엔터프라이즈	바인스버그캠핑트레일러	B-5 W400	27,091
506	승합	블루버드엔터프라이즈	바인스버그캠핑트레일러	FC-400-LK	23,182
507	승합	블루버드엔터프라이즈	블루버드 레이저캠핑트레일러	B-1 A2	15,909
508	승합	블루버드엔터프라이즈	블루버드 스카우트캠핑트레일러	B-1 A3	14,000
509	승합	블루버드엔터프라이즈	블루버드 클래식캠핑트레일러	B-1 A1	18,454
510	승합	블루버드엔터프라이즈	슈트빈트500캠핑트레일러	B-8 S500	41,363
511	승합	블루버드엔터프라이즈	스위프트(SWIFT)캠핑트레일러	B-39SS630SAPPHIRE	45,363
512	승합	블루버드엔터프라이즈	스위프트(SWIFT)캠핑트레일러	B-40SC514Challenger	39,454
513	승합	블루버드엔터프라이즈	스위프트(SWIFT)캠핑트레일러	B-41SM6TDMajor	38,272
514	승합	블루버드엔터프라이즈	스위프트(SWIFT)캠핑트레일러	B-46SM580SB	35,181
515	승합	블루버드엔터프라이즈	스위프트(SWIFT)캠핑트레일러	B-50SR570AL	42,818
516	승합	블루버드엔터프라이즈	스위프트(SWIFT)캠핑트레일러	B-56SC570	45,363
517	승합	블루버드엔터프라이즈	스위프트(SWIFT)캠핑트레일러	B-59SE580	39,000
518	승합	블루버드엔터프라이즈	스위프트(SWIFT)캠핑트레일러	B-61SE645	40,818
519	승합	블루버드엔터프라이즈	스위프트(SWIFT)캠핑트레일러	B-62SBASECAMP	27,000
520	승합	블루버드엔터프라이즈	스위프트(SWIFT)캠핑트레일러	B-63SQ630	36,090
521	승합	블루버드엔터프라이즈	스위프트(SWIFT)캠핑트레일러	B-65SE510	37,981
522	승합	블루버드엔터프라이즈	스위프트(SWIFT)캠핑트레일러	B-68SEL570	43,455
523	승합	블루버드엔터프라이즈	스위프트(SWIFT)캠핑트레일러	B-77SQFB	37,091
524	승합	블루버드엔터프라이즈	스위프트(SWIFT)캠핑트레일러	B-89SM6	34,273
525	승합	블루버드엔터프라이즈	스위프트(SWIFT)캠핑트레일러	B-90SE635	40,455
526	승합	블루버드엔터프라이즈	스위프트(SWIFT)캠핑트레일러	B-93SM4SB	35,182
527	승합	블루버드엔터프라이즈	스위프트(SWIFT)캠핑트레일러	H1616	4,000
528	승합	블루버드엔터프라이즈	스위프트(SWIFT)캠핑트레일러	H9876	4,000
529	승합	블루버드엔터프라이즈	스위프트(SWIFT)캠핑트레일러	ST2ES	33,636
530	승합	블루버드엔터프라이즈	스위프트(SWIFT)캠핑트레일러	S75ES	36,360
531	승합	블루버드엔터프라이즈	스위프트메이저4FB캠핑트레일러	B-29 SM530FB	36,181
532	승합	블루버드엔터프라이즈	스위프트스터링루비캠핑트레일러	B-31 SR560FB	43,364
533	승합	블루버드엔터프라이즈	스위프트콰트로EW캠핑트레일러	B-30SQ630FB	40,727
534	승합	블루버드엔터프라이즈	스타크래프트(Starcraft)에알원캠핑트레일러	B-19 17RD	22,727
535	승합	블루버드엔터프라이즈	스타크래프트(Starcraft)가미트	SCF-1	17,454
536	승합	블루버드엔터프라이즈	스타크래프트(Starcraft)캠핑트레일러	B-16 S2	17,455
537	승합	블루버드엔터프라이즈	스타크래프트(Starcraft)캠핑트레일러	B-7 S1	17,640
538	승합	블루버드엔터프라이즈	스타크래프트캠핑트레일러	SCF-3	12,090
539	승합	블루버드엔터프라이즈	스프츠450FU캠핑트레일러	B-15 450 FU	33,637
540	승합	블루버드엔터프라이즈	씨레사캠핑트레일러	COMANCHE	4,136
541	승합	블루버드엔터프라이즈	에어스트림 스포츠22캠핑트레일러	B-16 AS22	77,909
542	승합	블루버드엔터프라이즈	에어스트림(AIRSTREAM)캠핑트레일러	B-33AISInternational19	83,636
543	승합	블루버드엔터프라이즈	에어스트림(AIRSTREAM)캠핑트레일러	B-52AIS534	117,272
544	승합	블루버드엔터프라이즈	에어스트림23FB캠핑트레일러	B-48 AS23	108,181
545	승합	블루버드엔터프라이즈	에어스트림스포츠16캠핑트레일러	B-15 AS16	66,354
546	승합	블루버드엔터프라이즈	에어스트림캠핑트레일러	B-44AIS684	141,818
547	승합	블루버드엔터프라이즈	에어스트림캠핑트레일러	B-64ABASECAMP	58,636
548	승합	블루버드엔터프라이즈	에어스트림플레이클루드20캠핑트레일러	B-16AFC20	86,667

연번	차종	제 작 사	차 명	형 식	기준가격
549	승합	블루버드엔터프라이즈	에이라이너 사하라 캠핑트레일러	B-1 A4	24,091
550	승합	블루버드엔터프라이즈	에이라이너캠핑트레일러	AS151	13,300
551	승합	블루버드엔터프라이즈	유마캠핑트레일러	656F	12,536
552	승합	블루버드엔터프라이즈	유타캠핑트레일러	681H	19,090
553	승합	블루버드엔터프라이즈	제이스포츠 캠핑트레일러	B-6 J2	11,060
554	승합	블루버드엔터프라이즈	제이스포츠텐 캠핑트레일러	B-6 J1	10,882
555	승합	블루버드엔터프라이즈	제이코캠핑트레일러	BB-SLX	16,545
556	승합	블루버드엔터프라이즈	제이코캠핑트레일러	BJ02K	3,182
557	승합	블루버드엔터프라이즈	제이트랙스 캠핑트레일러	801	7,636
558	승합	블루버드엔터프라이즈	카리원390QD캠핑트레일러	B-27WC390QD	23,545
559	승합	블루버드엔터프라이즈	카리원420QD캠핑트레일러	B-23 W420QD	28,585
560	승합	블루버드엔터프라이즈	카리원캠핑트레일러	B-22 W400LK	24,273
561	승합	블루버드엔터프라이즈	코발트스페셜캠핑트레일러	B-2 C2	10,054
562	승합	블루버드엔터프라이즈	코발트캠핑트레일러	FRN	9,418
563	승합	블루버드엔터프라이즈	코나우스(KNAUS)스포츠450캠핑트레일러	B-20 450 FU	25,909
564	승합	블루버드엔터프라이즈	코나우스(KNAUS)캠핑트레일러	B-43TV480VIVALDI	37,090
565	승합	블루버드엔터프라이즈	코나우스(KNAUS)캠핑트레일러	B-43WC480QDK	25,454
566	승합	블루버드엔터프라이즈	코나우스(KNAUS)캠핑트레일러	B-47TR540E	32,663
567	승합	블루버드엔터프라이즈	코나우스(KNAUS)캠핑트레일러	B-53WC390QD	21,363
568	승합	블루버드엔터프라이즈	코나우스(KNAUS)캠핑트레일러	B-57W400LK	23,181
569	승합	블루버드엔터프라이즈	코나우스(KNAUS)캠핑트레일러	B-67WCT400LK	23,273
570	승합	블루버드엔터프라이즈	코나우스(KNAUS)캠핑트레일러	B-70WCT500QDK	29,909
571	승합	블루버드엔터프라이즈	코나우스(KNAUS)캠핑트레일러	B-78CT390QD	21,363
572	승합	블루버드엔터프라이즈	코나우스(KNAUS)캠핑트레일러	B-86CT450	28,091
573	승합	블루버드엔터프라이즈	코나우스(KNAUS)타버트캠핑트레일러	B-37TR480	36,090
574	승합	블루버드엔터프라이즈	코나우스(KNAUS)탑320오프로드캠핑트레일러	BT320OF	24,181
575	승합	블루버드엔터프라이즈	코나우스타버트캠핑트레일러	B-34TD490DAVINCI	41,818
576	승합	블루버드엔터프라이즈	코나우스타버트캠핑트레일러	B-36TR450ROSSINI	32,454
577	승합	블루버드엔터프라이즈	코나우스타버트캠핑트레일러	B-38TR490	41,318
578	승합	블루버드엔터프라이즈	플렛우드캠핑트레일러	1C182	10,000
579	승합	블루버드엔터프라이즈	플렛우드캠핑트레일러	2009	17,182
580	승합	블루버드엔터프라이즈	하이머(HYMER)캠핑트레일러	B-70HE530	38,182
581	승합	블루버드엔터프라이즈	하이머(HYMER)캠핑트레일러	B-72HE535	39,000
582	승합	블루버드엔터프라이즈	하이머(HYMER)캠핑트레일러	B-73HT430	34,545
583	승합	블루버드엔터프라이즈	하이머(HYMER)캠핑트레일러	B-74HT310	31,091
584	승합	블루버드엔터프라이즈	하이머(HYMER)캠핑트레일러	B-75HT320	32,637
585	승합	블루버드엔터프라이즈	하이머(HYMER)캠핑트레일러	B-76HNG585	59,636
586	승합	블루버드엔터프라이즈	하이머(HYMER)캠핑트레일러	B-80HNG485	39,910
587	승합	블루버드엔터프라이즈	하이머(HYMER)캠핑트레일러	B-81HE505	38,818
588	승합	블루버드엔터프라이즈	하이머(HYMER)캠핑트레일러	B-82HN545GL	54,455
589	승합	블루버드엔터프라이즈	하이머(HYMER)캠핑트레일러	B-83HE495	38,819
590	승합	블루버드엔터프라이즈	하이머(HYMER)캠핑트레일러	B-84HN590SL	63,546
591	승합	블루버드엔터프라이즈	하이머(HYMER)캠핑트레일러	B-87HT530	36,273
592	승합	블루버드엔터프라이즈	하이머(HYMER)캠핑트레일러	B-88HF425	31,637
593	승합	비스너코리아	MotorCaravan	BK-821	94,997
594	승합	비스너코리아	Ventana	550TK	37,000
595	승합	비스너코리아	비스너 Flipper480 캠핑트레일러	TK	23,000
596	승합	비스너코리아	비스너Flipper480캠핑트레일러	TKW	33,700
597	승합	비에프엘	CAPRON캠핑트레일러	AH-13CC164L	24,090
598	승합	비에프엘	DETHLEFFS씨고475캠핑트레일러	AH-15DCG475	21,545
599	승합	비에프엘	DETHLEFFS캠핑트레일러	AH-14DCG415	27,000
600	승합	비에프엘	DETHLEFFS캠핑트레일러	AH-17DCJ410	24,818
601	승합	비에프엘	DETHLEFFS캠핑트레일러	AH-19 DCP470	27,000
602	승합	비에프엘	카리도 164L캠핑트레일러	1EG1A006	25,455
603	승합	비에프엘	캠프렛캠핑트레일러	1EG1A005	12,219
604	승합	비에프엘	하이머(HYMER)캠핑트레일러	AH-11HEE485	29,909



연번	차종	제 작 사	차 명	형 식	기준가격
605	승합	비에프엘	하이머(HYMER)캠핑트레일러	AH-12HEE505	34,454
606	승합	비에프엘	하이머에리바익사이팅465캠핑트레일러	1EG1A007	30,000
607	승합	비와이디코리아	BYD eBus-7	C6	270,000
608	승합	비케이모터스	팬트(FENDT)캠핑트레일러	515SSG	35,681
609	승합	비투윈	제이코(JAYCO)174BH캠핑트레일러	BJ0AJ	24,500
610	승합	비투윈	제이코(JAYCO)184BH캠핑트레일러	BJ0AJ	20,303
611	승합	비투윈	제이코(JAYCO)195RB캠핑트레일러	BJ0AJ	21,000
612	승합	비투윈	제이코(JAYCO)캠핑트레일러	AJ0AG	23,000
613	승합	비투윈	제이코(JAYCO)캠핑트레일러	BJ0AG	25,000
614	승합	비투윈	제이코(JAYCO)캠핑트레일러	BJ0BL	40,455
615	승합	비투윈	제이코(JAYCO)캠핑트레일러	BJ0BP	41,000
616	승합	비투윈	제이코(JAYCO)캠핑트레일러	BJ0BR	48,636
617	승합	비투윈	제이코(JAYCO)캠핑트레일러	JC-184BS	30,582
618	승합	비투윈	제이코(JAYCO)허밍버드17FD캠핑트레일러	BJ0AH	32,818
619	승합	빅모터스	StarLinerEURO	JNP6126	200,000
620	승합	빅모터스	StarLinerEURO	JNP6126K	259,090
621	승합	빛고을 캠핑카라반	크나우스(KNAUS)캠핑트레일러	knausport450fu	25,909
622	승합	빛고을캠핑카라반	아드리아(ADRIA)캠핑트레일러	ADRIA	25,000
623	승합	빛고을캠핑카라반	아드리아(ADRIA)캠핑트레일러	ADRIAADORA572UT	36,000
624	승합	빛고을캠핑카라반	크나우스(KNAUS)캠핑트레일러	WEINSBERGCARAONE390QD	21,363
625	승합	삼원플러스	포레스트리버캠핑트레일러	CLIPPER17BH	24,545
626	승합	선릉버스코리아	두에고	SLK6750	61,364
627	승합	성우특장	성우그랜드스타렉스소방특수구급차(2WD)	SW-15AMB-008	54,699
628	승합	성우특장	성우그랜드스타렉스소방특수구급차(4WD)	SW-15AMB-009	96,655
629	승합	세정캠핑카	세정ESTEBAN캠핑카	SJC-6.0	80,000
630	승합	세정캠핑카	세정GLORIA캠핑카	SJC-5.5	50,000
631	승합	세정캠핑카	세정S-550트레일러	SJT-550	30,000
632	승합	세정캠핑카	세정SJ-8000캠핑카	SJC-6.0	60,000
633	승합	스노우라인	FendtCaravan캠핑트레일러	390FH(BIANCOSELECTION SPORTIVO)	26,786
634	승합	스노우라인	FendtCaravan캠핑트레일러	390FH(BIANCO SELECTION)	26,786
635	승합	스노우라인	FendtCaravan캠핑트레일러	390FH(BIANCO)	26,786
636	승합	스노우라인	FendtCaravan캠핑트레일러	390FH(BiancoSportive)	24,200
637	승합	스노우라인	FendtCaravan캠핑트레일러	445TFB(BIANCO SELECTION)	30,372
638	승합	스노우라인	FendtCaravan캠핑트레일러	445TFB(BIANCO)	30,372
639	승합	스노우라인	FendtCaravan캠핑트레일러	445TFB(SAPHIR)	29,707
640	승합	스노우라인	FendtCaravan캠핑트레일러	450SF(BIANCO SELECTION)	29,974
641	승합	스노우라인	FendtCaravan캠핑트레일러	450SF(BIANCO)	29,840
642	승합	스노우라인	FendtCaravan캠핑트레일러	450SQB(BIANCO SELECTION)	39,546
643	승합	스노우라인	FendtCaravan캠핑트레일러	450SQB(SAPHIR)	26,363
644	승합	스노우라인	FendtCaravan캠핑트레일러	465SFB(BIANCO SELECTION)	31,035
645	승합	스노우라인	FendtCaravan캠핑트레일러	465SFB(BIANCO)	30,903
646	승합	스노우라인	FendtCaravan캠핑트레일러	465SFB(OPAL)	32,320
647	승합	스노우라인	FendtCaravan캠핑트레일러	465SFB(SAPHIR)	30,106
648	승합	스노우라인	FendtCaravan캠핑트레일러	465SFB(TENDENZA)	32,171
649	승합	스노우라인	FendtCaravan캠핑트레일러	465SQ(SAPHIR)	30,372
650	승합	스노우라인	FendtCaravan캠핑트레일러	465TG(BIANCO SELECTION)	30,903
651	승합	스노우라인	FendtCaravan캠핑트레일러	465TG(BIANCO)	30,903
652	승합	스노우라인	FendtCaravan캠핑트레일러	465TG(OPAL)	32,454
653	승합	스노우라인	FendtCaravan캠핑트레일러	465TG(SAPHIR)	30,372
654	승합	스노우라인	FendtCaravan캠핑트레일러	495SF(BIANCO SELECTION)	33,636
655	승합	스노우라인	FendtCaravan캠핑트레일러	495SF(BIANCO)	33,636
656	승합	스노우라인	FendtCaravan캠핑트레일러	495SF(OPAL)	33,645
657	승합	스노우라인	FendtCaravan캠핑트레일러	495SF(SAPHIR)	30,909
658	승합	스노우라인	FendtCaravan캠핑트레일러	495SF(TENDENZA)	34,532
659	승합	스노우라인	FendtCaravan캠핑트레일러	495SFB(OPAL)	33,645
660	승합	스노우라인	FendtCaravan캠핑트레일러	495SFB(SAPHIR)	30,909

연번	차종	제 작 사	차 명	형 식	기준가격
661	승합	스노우라인	FendtCaravan캠핑트레일러	495SFE(BIANCO CELEBRATION)	33,636
662	승합	스노우라인	FendtCaravan캠핑트레일러	495SKM(SAPHIR)	40,000
663	승합	스노우라인	FendtCaravan캠핑트레일러	515SG(BIANCO SELECTION)	32,496
664	승합	스노우라인	FendtCaravan캠핑트레일러	515SG(BIANCO)	32,363
665	승합	스노우라인	FendtCaravan캠핑트레일러	515SG(DIAMANT)	42,921
666	승합	스노우라인	FendtCaravan캠핑트레일러	515SG(OPAL)	35,237
667	승합	스노우라인	FendtCaravan캠핑트레일러	515SG(SAPHIR)	31,832
668	승합	스노우라인	FendtCaravan캠핑트레일러	515SG(TENDENZA)	35,319
669	승합	스노우라인	FendtCaravan캠핑트레일러	515SGL(TENDENZA)	35,319
670	승합	스노우라인	FendtCaravan캠핑트레일러	515SKM(SAPHIR)	31,700
671	승합	스노우라인	FendtCaravan캠핑트레일러	520SFB(OPAL)	34,879
672	승합	스노우라인	FendtCaravan캠핑트레일러	540TG(OPAL)	35,634
673	승합	스노우라인	FendtCaravan캠핑트레일러	540TG(SAPHIR)	32,098
674	승합	스노우라인	FendtCaravan캠핑트레일러	540TK(SAPHIR)	32,098
675	승합	스노우라인	FendtCaravan캠핑트레일러	550SG(DIAMANT)	43,438
676	승합	스노우라인	FendtCaravan캠핑트레일러	550SG(OPAL)	37,225
677	승합	스노우라인	FendtCaravan캠핑트레일러	550TFKM(SAPHIR)	33,557
678	승합	스노우라인	FendtCaravan캠핑트레일러	560FD(SAPHIR)	35,550
679	승합	스노우라인	FendtCaravan캠핑트레일러	560FHD(SAPHIR)	36,080
680	승합	스노우라인	FendtCaravan캠핑트레일러	560SCAND(SAPHIR)	45,375
681	승합	스노우라인	FendtCaravan캠핑트레일러	560SFD(SAPHIR)	35,550
682	승합	스노우라인	FendtCaravan캠핑트레일러	560SG(DIAMANT)	43,955
683	승합	스노우라인	FendtCaravan캠핑트레일러	560SG(OPAL)	38,551
684	승합	스노우라인	FendtCaravan캠핑트레일러	560SKM(SAPHIR)	44,545
685	승합	스노우라인	FendtCaravan캠핑트레일러	560SRF(OPAL)	38,947
686	승합	스노우라인	FendtCaravan캠핑트레일러	560TFK(SAPHIR)	35,550
687	승합	스노우라인	FendtCaravan캠핑트레일러	590SD(OPAL)	41,335
688	승합	스노우라인	FendtCaravan캠핑트레일러	650SFD(OPAL)	43,455
689	승합	스노우라인	FendtCaravan캠핑트레일러	650SKM(SAPHIR)	45,000
690	승합	스노우라인	FendtCaravan캠핑트레일러	650TF(BRILLANT)	59,092
691	승합	스노우라인	FendtCaravan캠핑트레일러	700TFD(BRILLANT)	63,178
692	승합	스노우라인	FendtCaravan캠핑트레일러	BiancoCelebration495sfe	33,636
693	승합	스노우라인	FendtCaravan캠핑트레일러	OPAL515SG2014	30,000
694	승합	스노우라인	FendtCaravan캠핑트레일러	Saphir465SFB	30,000
695	승합	스노우라인	FendtCaravan캠핑트레일러	Saphir495SFB	30,909
696	승합	스노우라인	Fendt캠핑트레일러	1390J	29,091
697	승합	스노우라인	Fendt캠핑트레일러	1495J	33,000
698	승합	스노우라인	Fendt캠핑트레일러	51G006	27,769
699	승합	스노우라인	Fendt캠핑트레일러	51G009	29,000
700	승합	스노우라인	Fendt캠핑트레일러	550SG	34,591
701	승합	스노우라인	Fendt캠핑트레일러	K-37	32,727
702	승합	스노우라인	Fendt캠핑트레일러	K-38	33,636
703	승합	스노우라인	베일리(BAILEY)캠핑트레일러	430	27,227
704	승합	스노우라인	코나우스(KNAUS)캠핑트레일러	390QD	21,363
705	승합	스노우라인	코나우스(KNAUS)캠핑트레일러	450FU	25,909
706	승합	스노우라인	코나우스(KNAUS)캠핑트레일러	480EU	29,218
707	승합	스노우라인	코나우스(KNAUS)캠핑트레일러	490DM	31,363
708	승합	스노우라인	코나우스(KNAUS)캠핑트레일러	500QDK	29,909
709	승합	스타카리반	BUERSTNER캠핑트레일러	AP520TL	45,000
710	승합	스타카리반	램(RAM)하이머캠핑카	ZION-SRT	118,182
711	승합	스타카리반	비스너(BUERSTNER)캠핑트레일러	440TK	41,363
712	승합	스타카리반	비스너(BUERSTNER)캠핑트레일러	A490TL	36,273
713	승합	스타카리반	비스너(BUERSTNER)캠핑트레일러	A490TS	36,273
714	승합	스타카리반	비스너(BUERSTNER)캠핑트레일러	A540TL	45,364
715	승합	스타카리반	비스너(BUERSTNER)캠핑트레일러	A570TK	53,182
716	승합	스타카리반	비스너(BUERSTNER)캠핑트레일러	A590TS	54,091

연번	차종	제 작 사	차 명	형 식	기준가격
717	승합	스타카라반	비스너(BUERSTNER)캠핑트레일러	A600TK	55,000
718	승합	스타카라반	비스너(BUERSTNER)캠핑트레일러	A720TK	75,454
719	승합	스타카라반	비스너(BUERSTNER)캠핑트레일러	AP500TS	36,364
720	승합	스타카라반	비스너(BUERSTNER)캠핑트레일러	AP510TK	36,364
721	승합	스타카라반	비스너(BUERSTNER)캠핑트레일러	AP520TL	45,000
722	승합	스타카라반	비스너(BUERSTNER)캠핑트레일러	AT560TK	51,818
723	승합	스타카라반	비스너(BUERSTNER)캠핑트레일러	PL430TS	24,545
724	승합	스타카라반	비스너(BUERSTNER)캠핑트레일러	PP440TK	36,363
725	승합	스타카라반	비스너(BUERSTNER)캠핑트레일러	PP510TK	36,364
726	승합	스타카라반	비스너(AVERSO)캠핑트레일러	510TK	36,364
727	승합	스타카라반	비스너(AVERSO)캠핑트레일러	520TK	37,273
728	승합	스타카라반	비스너(AVERSO)캠핑트레일러	560TK	56,000
729	승합	스타카라반	비스너(PREMIO)캠핑트레일러	395TS	19,709
730	승합	스타카라반	비스너(PREMIO)캠핑트레일러	450TS	34,955
731	승합	스타카라반	비스너(PREMIO)캠핑트레일러	455TS	29,818
732	승합	스타카라반	비스너(PREMIO)캠핑트레일러	527TS	32,455
733	승합	스타카라반	비스너캠핑트레일러	465TS	43,000
734	승합	스타카라반	비스너캠핑트레일러	490TL	36,273
735	승합	스타카라반	비스너캠핑트레일러	5102T	33,000
736	승합	스타카라반	비스너캠핑트레일러	51G020	27,000
737	승합	스타카라반	비스너캠핑트레일러	535TL	42,727
738	승합	스타카라반	비스너캠핑트레일러	574TK	37,000
739	승합	스타카라반	비스너캠핑트레일러	FC-460-TS	26,091
740	승합	스타카라반	비스너캠핑트레일러	Premio485TK	21,210
741	승합	스터커먼	Romance	420CP	22,000
742	승합	스파리쿠아	포레스트리버캠핑트레일러	WS9PM	100,000
743	승합	써밋캠핑카라반	FendtCaravan캠핑트레일러	BA495SFE	33,636
744	승합	써밋캠핑카라반	루나(LUNAR)캠핑트레일러	ALARIA-TS	50,000
745	승합	써밋캠핑카라반	루나(LUNAR)캠핑트레일러	ClubmanSB	39,545
746	승합	써밋캠핑카라반	루나(LUNAR)캠핑트레일러	ClubmanSE	39,545
747	승합	써밋캠핑카라반	루나(LUNAR)캠핑트레일러	ClubmanSI	39,545
748	승합	써밋캠핑카라반	루나(LUNAR)캠핑트레일러	K_AlariaTS	50,000
749	승합	써밋캠핑카라반	루나(LUNAR)캠핑트레일러	K_ClubmanSI	39,545
750	승합	써밋캠핑카라반	루나(LUNAR)캠핑트레일러	K_Venus590	32,273
751	승합	써밋캠핑카라반	루나(LUNAR)캠핑트레일러	LEXON540	33,181
752	승합	써밋캠핑카라반	루나(LUNAR)캠핑트레일러	QUASAR554	32,636
753	승합	써밋캠핑카라반	루나(LUNAR)캠핑트레일러	QUASAR586	31,727
754	승합	써밋캠핑카라반	루나(LUNAR)캠핑트레일러	TI	44,818
755	승합	써밋캠핑카라반	루나(LUNAR)캠핑트레일러	TS	44,818
756	승합	씨에스컴	HOBBY캠핑트레일러	CS-HOBBY-PREMIUM-540-UFE	38,182
757	승합	씨에스컴	L.M.C캠핑트레일러	Style420D	27,000
758	승합	씨에스컴	T.E.C415캠핑트레일러	CS-TEC-TRB-415	23,531
759	승합	아이에프비	ZHEJIANGFEISHEN캠핑트레일러	FS-001	10,000
760	승합	아이팜	루나(LUNAR)캠핑트레일러	Venus590	32,273
761	승합	알라딘캠프	비스너(BUERSTNER)캠핑트레일러	PREMIO460TS	26,091
762	승합	알라딘캠프	비스너(BUERSTNER)캠핑트레일러	premiolife430TS	24,545
763	승합	알라딘캠프	아드리아(ADRIA)캠핑트레일러	adora522UP	33,182
764	승합	알라딘캠프	아드리아(ADRIA)캠핑트레일러	adora572UT	36,000
765	승합	알라딘캠프	아드리아(ADRIA)캠핑트레일러	ALTEA402PH	25,455
766	승합	알라딘캠프	아드리아(ADRIA)캠핑트레일러	Aviva360DD	18,182
767	승합	알라딘캠프	아드리아(ADRIA)캠핑트레일러	Aviva492lu	26,000
768	승합	알라딘캠프	펜트(FENDT)캠핑트레일러	FENDT515SGTENDENZA	35,319
769	승합	알비모터스코리아	쉐보레익스프레스캠핑카(CHEVROLET EXPRESS 캠핑카)	2GUBG	154,545
770	승합	알비투크루즈	퍼시픽캠핑트레일러	M12RB	16,000
771	승합	알빙코리아	HOBBY캠핑트레일러	30T18	23,000
772	승합	알빙코리아	HOBBY캠핑트레일러	ontour490SFF	24,090

연번	차종	제 작 사	차 명	형 식	기준가격
773	승합	알빙코리아	베일리(BAILEY)캠핑트레일러	Pursuit	29,091
774	승합	알빙코리아	베일리(BAILEY)캠핑트레일러	Rimini	35,455
775	승합	알빙코리아	베일리(BAILEY)캠핑트레일러	Valencia	35,910
776	승합	알빙코리아	크나우스(KNAUS)캠핑트레일러	390QD	21,363
777	승합	알피코프	포레스트리버캠핑트레일러	T16FB	16,894
778	승합	알피코프	포레스트리버캠핑트레일러	T23BD	26,594
779	승합	애드에이전시	Epic 1906UD	1906UD	14,364
780	승합	애드에이전시	Epic 캠핑트레일러	1906ST	15,000
781	승합	어뮤즈알브이	포레스트리버폴딩트레일러	ROCKWOOD1940	9,090
782	승합	어크로스코리아영남지점	AUTOCARAVANES캠핑트레일러	ACROSS430DD	26,273
783	승합	에빅오토모티브코리아	엔비온	QTK6105BEV	320,000
784	승합	에스디원(SDone)	아드리아(ADRIA)캠핑트레일러	ALP-663HT	53,637
785	승합	에스디원(SDone)	크나우스(KNAUS)캠핑트레일러	390QD	21,363
786	승합	에스디원(SDone)	크나우스(KNAUS)캠핑트레일러	450 FU	25,909
787	승합	에스디원(SDone)	크나우스(KNAUS)캠핑트레일러	490 TD	36,273
788	승합	에스비에스	프로텍 방송중계차	815D	1,517,951
789	승합	에스알브이(S-R,V)	포레스트리버캠핑트레일러	SW-2506S	35,000
790	승합	에스엘트레이딩	트리가노(TRIGANO)캠핑트레일러	TR-01	12,500
791	승합	에스엘트레이딩	트리가노(TRIGANO)캠핑트레일러	TR-02	13,000
792	승합	에스엘트레이딩	트리가노(TRIGANO)캠핑트레일러	TR-03	15,000
793	승합	에어밴	KZ캠핑트레일러	A19BHS	29,000
794	승합	엑스웨이브(X-WAVE)	ZHEJIANGFEISHEN캠핑트레일러	FS-9010	10,909
795	승합	엑시(XEE)	AUTOCARAVANES캠핑트레일러	ACROSS430DD	26,273
796	승합	엑시(XEE)	AUTOCARAVANES캠핑트레일러	ACROSS450CDL	24,540
797	승합	엠뱅크	엠뱅크캠핑트레일러	MBG-P2100LTD	15,000
798	승합	엠뱅크	엠뱅크캠핑트레일러	MBG-P280LTD	15,000
799	승합	엠케이카리반	아드리아(ADRIA)캠핑트레일러	ADORA572UT	36,000
800	승합	엠케이카리반	아드리아(ADRIA)캠핑트레일러	ADRIA552PK	30,000
801	승합	영맨오토모빌코리아	StarLinerEURO	JNP6126K-30PL	250,000
802	승합	영맨오토모빌코리아	StarLinerEURO	JNP6126KE-21PL	320,000
803	승합	영맨오토모빌코리아	StarLinerEURO	JNP6126KE-29PL	320,000
804	승합	영맨오토모빌코리아	StarLinerEURO	JNP6126KE-31PL	320,000
805	승합	영맨오토모빌코리아	StarLinerEURO	JNP6126KE-36PL	320,000
806	승합	영맨오토모빌코리아	StarLinerEURO	JNP6126KE-51PL	320,000
807	승합	영맨오토모빌코리아	StarLinerEURO	JNP6127K-30PL	260,000
808	승합	영맨오토모빌코리아	StarLinerEURO	JNP6127S	580,000
809	승합	영맨오토모빌코리아	StarLinerEURO	JNP6127S-43P	580,000
810	승합	영맨오토모빌코리아	StarLinerEURO	JNP6127S-65P	580,000
811	승합	영맨오토모빌코리아	StarLinerEURO	JNP6127SC	580,000
812	승합	영맨오토모빌코리아	스타라이너유로	JNP6127SC-61P	534,318
813	승합	영맨오토모빌코리아	유로시티	JNP6127SCK-71P	398,522
814	승합	오텍	오텍그랜드스타렉스 장의차	D4CB-3P32WL-HR1	29,000
815	승합	오텍	오텍그랜드스타렉스일반구급차	D4CB-6P32WL-AMB2	34,000
816	승합	오텍	오텍그랜드스타렉스일반구급차	D4CB-6P32WL-AMB5	59,000
817	승합	오텍	오텍그랜드스타렉스장애인차	D4CB-11P32WL-HS2	39,000
818	승합	오텍	오텍그랜드스타렉스장애인차	D4CB-7P32WL-HDH1	43,000
819	승합	오텍	오텍그랜드스타렉스장애인차	D4CB-7P32WL-HDH2	38,000
820	승합	오텍	오텍그랜드스타렉스장애인차	D4CB-7P32WL-HDL1	38,000
821	승합	오텍	오텍그랜드스타렉스장애인차	D4CB-7P-32WL-HDP1	35,000
822	승합	오텍	오텍그랜드스타렉스특수구급차	D4CB-6P32WL-AMB3	52,000
823	승합	오텍	오텍스프린터 특수구급차	642-5P36WL	126,636
824	승합	오텍	오텍스프린터 특수구급차	642-5P36WL-AMB4	163,636
825	승합	오텍	오텍스프린터 특수구급차	642-6P36WL-AMB3	158,181
826	승합	오텍	오텍스프린터특수구급차	642-5P36WL-AMB1	81,818
827	승합	오텍	오텍스프린터특수구급차	642-5P36WL-AMB5	126,636
828	승합	오텍	오텍스프린터특수구급차	642-6P36WL-AMB4	130,909

연번	차종	제 작 사	차 명	형 식	기준가격
829	승합	오텍	오텍장애인차	J3-7P26WS-HDP2	43,000
830	승합	오텍	오텍파라메딕 특수구급차	60L-5P35WK-FAMB1	110,000
831	승합	오텍	오텍파라메딕일반구급차	OM-6P36WL-AMB1	130,000
832	승합	오텍	오텍파라메딕특수구급차	J3-6P26WS-AMBE1	69,000
833	승합	오텍	오텍파라메딕특수구급차	J3-6P26WS-AMBE2	72,000
834	승합	오텍	오텍파라메딕특수구급차	J3-6P26WS-PAMB8	62,000
835	승합	오토일렉스	케이젯캠핑트레일러	TK161	18,636
836	승합	와이디지	키스톤(KEYSTONE)캠핑트레일러	26RB1	30,850
837	승합	와이제이캠핑카	LMC캠핑트레일러	MAESTRO735K	68,182
838	승합	와이제이캠핑카	팬트(FENDT)캠핑트레일러	Bianco495sfe	33,636
839	승합	와이즈오토홀딩스	와이즈오토스프린터319KB	906733	90,800
840	승합	와이즈오토홀딩스	와이즈오토스프린터319KB	906 733	81,700
841	승합	외국산기타	모터소방방송중계차	MB-MF35V	110,740
842	승합	외국산기타	미래이동중계지원차	MST-BSV-C25	61,306
843	승합	외국산기타	장외리무진	SH-HIROLIMO-08M	21,721
844	승합	원제로소프트	프로캠프(PROCAMP)캠핑트레일러	WMC-201	17,727
845	승합	원카라반	엘디스(ELDDIS)캠핑트레일러	AFFINITY-550	33,000
846	승합	워드카라반	아드리아(ADRIA)캠핑트레일러	AV-400PS	22,000
847	승합	워크캠프	HOBBY캠핑트레일러	540UFE	37,500
848	승합	워크캠프	레이모 캠핑트레일러	REIMO	21,000
849	승합	워크캠프	아드리아Atea390캠핑트레일러	REIMO	31,000
850	승합	워크캠프	워크캠프 트레일러	CAMP-1	2,700
851	승합	유로카라반(EUROCARAVAN)	CAPRON선라이트캠핑트레일러	C440L0	21,792
852	승합	유로카라반(EUROCARAVAN)	HOBBY캠핑트레일러	24D62	24,123
853	승합	유로카라반(EUROCARAVAN)	HOBBY캠핑트레일러	24D64	31,636
854	승합	유로카라반(EUROCARAVAN)	HOBBY캠핑트레일러	24L24	32,545
855	승합	유로카라반(EUROCARAVAN)	베일리(BAILEY)캠핑트레일러	SEE2B	31,636
856	승합	유로카라반(EUROCARAVAN)	베일리(BAILEY)캠핑트레일러	T06AB	42,727
857	승합	유로카라반(EUROCARAVAN)	베일리(BAILEY)캠핑트레일러	TCC5B	40,000
858	승합	유로카라반(EUROCARAVAN)	베일리(BAILEY)캠핑트레일러	TCC8B	39,818
859	승합	유로카라반(EUROCARAVAN)	비스너(BEURSTNER)캠핑트레일러	5105K	35,900
860	승합	유로카라반(EUROCARAVAN)	스위프트(SWIFT)캠핑트레일러	T10AS	34,545
861	승합	유로카라반(EUROCARAVAN)	스위프트(SWIFT)캠핑트레일러	T12ES	34,727
862	승합	유로카라반(EUROCARAVAN)	아드리아(ADRIA)캠핑트레일러	EA6PY	35,272
863	승합	유로카라반(EUROCARAVAN)	아드리아(ADRIA)캠핑트레일러	EA6U1	34,909
864	승합	유로카라반(EUROCARAVAN)	이터너티(ETERNITI)캠핑트레일러	T0000	40,000
865	승합	유로카라반(EUROCARAVAN)	크나우스(KNAUS)DAVINCI490TD캠핑트레일러	53317	32,636
866	승합	유로카라반(EUROCARAVAN)	크나우스(KNAUS)캠핑트레일러	44253	22,121
867	승합	유로카라반(EUROCARAVAN)	크나우스(KNAUS)캠핑트레일러	51310	28,182
868	승합	유로카라반(EUROCARAVAN)	크나우스(KNAUS)캠핑트레일러	51317	29,771
869	승합	유로카라반(EUROCARAVAN)	크나우스(KNAUS)캠핑트레일러	59464	38,318
870	승합	유엘피	카라도164L 캠핑트레일러	C440L	44,000
871	승합	유힐캠핑파크	HOBBY캠핑트레일러	470KMF	10,000
872	승합	이레프런트	포레스트리버캠핑트레일러	201-BHLX	22,000
873	승합	이안알브이인터내셔널	램(RAM)위네바고트렌드캠핑카	TERND23D	89,431
874	승합	이안알브이인터내셔널	에어스트림(AIRSTREAM)캠핑트레일러	CA92507	43,315
875	승합	이안알브이인터내셔널	퍼시픽이콘캠핑트레일러	CA11211008	18,007
876	승합	이지솔라연구소	ZHEJIANGFEISHEN캠핑트레일러	MN-001	18,500
877	승합	자라넷	FendtCaravan캠핑트레일러	Fendenza515SG	35,319
878	승합	자라넷	아드리아(ADRIA)캠핑트레일러	51G021	30,909
879	승합	자라넷	아드리아(ADRIA)캠핑트레일러	51G022	23,719
880	승합	자라넷	아드리아(ADRIA)캠핑트레일러	51G025	34,110
881	승합	자라넷	아드리아(ADRIA)캠핑트레일러	51G026	20,000
882	승합	자라넷	아드리아(ADRIA)캠핑트레일러	51G028	31,329
883	승합	자라넷	아드리아(ADRIA)캠핑트레일러	51G031	23,387
884	승합	자라넷	아드리아(ADRIA)캠핑트레일러	51G032	23,568

연번	차종	제 작 사	차 명	형 식	기준가격
885	승합	자리넷	아드리아(ADRIA)캠핑트레일러	51G036	21,363
886	승합	자리넷	크나우스(KNAUS)캠핑트레일러	51G042	22,273
887	승합	자리넷	펜트(FENDT)캠핑트레일러	51G007	26,959
888	승합	자리넷	펜트(FENDT)캠핑트레일러	51G010	27,968
889	승합	저먼카리반	HOBBY캠핑트레일러	30S15	23,636
890	승합	저먼카리반	램(RAM)위네바고트렌드캠핑카	7wrvlg	109,800
891	승합	저먼카리반	비스너(BUERSTNER)캠핑트레일러	U5109T	37,273
892	승합	저먼카리반	아드리아(ADRIA)캠핑트레일러	1EA6LZ	31,818
893	승합	저먼카리반	아드리아(ADRIA)캠핑트레일러	1EA6P	32,727
894	승합	저먼카리반	아드리아(ADRIA)캠핑트레일러	1EA6U1	36,364
895	승합	저먼카리반	아드리아(ADRIA)캠핑트레일러	1ECAVZ	48,182
896	승합	저먼카리반	아드리아(ADRIA)캠핑트레일러	1ED3CH	24,091
897	승합	저먼카리반	아드리아(ADRIA)캠핑트레일러	1EE57L	26,363
898	승합	저먼카리반	아드리아(ADRIA)캠핑트레일러	1EE5HT	27,273
899	승합	저먼카리반	아드리아(ADRIA)캠핑트레일러	1EE6S	31,364
900	승합	저먼카리반	아드리아(Adria)캠핑트레일러	1ERB7L	25,910
901	승합	저먼카리반	아드리아(ADRIA)캠핑트레일러	402PH	25,455
902	승합	저먼카리반	크나우스(KNAUS)캠핑트레일러	48355	26,363
903	승합	저먼카리반	크나우스(KNAUS)캠핑트레일러	51310	28,182
904	승합	저먼카리반	크나우스(KNAUS)캠핑트레일러	A31052	22,727
905	승합	저먼카리반	크나우스(KNAUS)캠핑트레일러	A32052	19,681
906	승합	저먼카리반	크나우스(KNAUS)캠핑트레일러	A53317	31,363
907	승합	저먼카리반	크나우스(KNAUS)캠핑트레일러	A53356	31,818
908	승합	저먼카리반	크나우스(KNAUS)캠핑트레일러	A56310	38,863
909	승합	저먼카리반	크나우스(Knaus)캠핑트레일러	N40237	22,000
910	승합	저먼카리반	크나우스(KNAUS)캠핑트레일러	N40253	22,000
911	승합	저먼카리반	크나우스(KNAUS)캠핑트레일러	N40337	20,000
912	승합	저먼카리반	크나우스(KNAUS)캠핑트레일러	N47317	25,909
913	승합	저먼카리반	크나우스(KNAUS)캠핑트레일러	N49310	28,527
914	승합	저먼카리반	크나우스(KNAUS)캠핑트레일러	N53310	30,000
915	승합	저먼카리반	크나우스(KNAUS)캠핑트레일러	N53317	31,136
916	승합	저먼카리반	크나우스(KNAUS)캠핑트레일러	W450FU	25,909
917	승합	저먼카리반	크나우스(KNAUS)캠핑트레일러	WTA51317	31,818
918	승합	저먼카리반	펜트(FENDT)캠핑트레일러	C1390J	29,091
919	승합	저먼카리반	펜트(FENDT)캠핑트레일러	C1490J	29,545
920	승합	저먼카리반	펜트(FENDT)캠핑트레일러	C1540J	32,954
921	승합	정림이엔지	정림소방용특수구급차	906 153	215,000
922	승합	제이씨제이인터내셔널	스캅프(SCAMP)캠핑트레일러	16Standard	13,000
923	승합	제이씨제이인터내셔널	스캅프(SCAMP)캠핑트레일러	S-CAMP160	14,463
924	승합	제이씨제이인터내셔널	스캅프(SCAMP)캠핑트레일러	STANDARD	21,773
925	승합	제이에스얼라이언스	TRANSTECHSST어린이승합차	SC159DSSA600	100,000
926	승합	제이엠컴퍼니	제이코(JAYCO)캠핑트레일러	CRJ0417	20,455
927	승합	제일모빌	COACHMAN-ORION캠핑카	C-P24RB	102,727
928	승합	제일모빌	COACHMAN캠핑카	ORION-24RB	90,000
929	승합	제일모빌	HEARTLAND캠핑트레일러	290-RUNNER	45,455
930	승합	제일모빌	무스탕(MUSTANG)캠핑트레일러	HERO-140	14,546
931	승합	제일모빌	에드윌EK700이동사무차량	E-06 350ER	38,000
932	승합	제일모빌	제일모빌리무진700	SP-350700EF	131,863
933	승합	제일모빌	제일모빌스프린터리무진	SP-130	193,636
934	승합	제일모빌	제일모빌스프린터캠핑카	S-730	140,909
935	승합	제일모빌	제일모빌스프린터캠핑카	SP-370	141,818
936	승합	제일모빌	제일모빌스프린터캠핑카	SP-730N	150,000
937	승합	제일모빌	제일모빌이동업무차-700	SP-101700EF	140,909
938	승합	제일모빌	포레스트리버캠핑트레일러	167-BH	31,182
939	승합	제일모빌	포레스트리버캠핑트레일러	270-BHS	27,273
940	승합	조인수입차	EXPLORER캠핑트레일러	AFFINITY554	32,545

연번	차종	제 작 사	차 명	형 식	기준가격
941	승합	조인수입차	엘디스(ELDDIS)캠핑트레일러	AFFINITY574	33,181
942	승합	조인수입차	코치맨(COACHMAN)캠핑트레일러	FREELANDER-20CB	73,636
943	승합	주호카라바닝	HOBBY캠핑트레일러	540KMF <sub>e</sub>	25,924
944	승합	주호카라바닝	아드리아(ADRIA)캠핑트레일러	572UT	36,000
945	승합	주호카라바닝	크나우스(KNAUS)캠핑트레일러	V560TD	47,270
946	승합	지엠에스인터내셔널	베일리(BAILEY)캠핑트레일러	S01AB	33,636
947	승합	지엠에스인터내셔널	베일리(BAILEY)캠핑트레일러	SCC3B	38,182
948	승합	지엠에스인터내셔널	베일리(BAILEY)캠핑트레일러	SDD1B	33,636
949	승합	지엠에스인터내셔널	베일리(BAILEY)캠핑트레일러	SEE1B	27,636
950	승합	지엠에스인터내셔널	베일리(BAILEY)캠핑트레일러	SEE2B	30,455
951	승합	지엠에스인터내셔널	베일리(BAILEY)캠핑트레일러	SGG1B	41,977
952	승합	지엠에스인터내셔널	베일리(BAILEY)캠핑트레일러	T06AB	36,364
953	승합	지엠에스인터내셔널	베일리(BAILEY)캠핑트레일러	T10AB	40,910
954	승합	지우건설	포레스트리버캠핑트레일러	CLIPPER17	12,000
955	승합	지원테크	지원테크HD방송중계차	B9N-HDBC-GMS	80,000
956	승합	지원테크	지원테크방송중계차	JK-G350	44,420
957	승합	진미모터스	메디오	670 374	328,000
958	승합	짚구ATV랜드	제이코(JAYCO)캠핑트레일러	SLX-184BS	25,000
959	승합	찰리파크	찰리파크 캠핑트레일러	CP-5170	5,000
960	승합	청화산캠프관광농원	키스톤(KEYSTONE)캠핑트레일러	DT22R	29,897
961	승합	치우개발	나마스떼 캠핑트레일러	NST 1004	9,000
962	승합	카리바나	베스트라이프캠핑트레일러	c-300view	10,400
963	승합	카리반나라	KIP캠핑트레일러	XLL0089E	10,910
964	승합	카리반나라	KIP캠핑트레일러	XPB0000A	17,637
965	승합	카리반라이프	BUERSTNER AVERSO캠핑트레일러	480TK	20,000
966	승합	카리반라이프	BUERSTNER AVERSO캠핑트레일러	485TK	30,909
967	승합	카리반라이프	BUERSTNER AVERSO캠핑트레일러	495TK	38,000
968	승합	카리반라이프	BUERSTNER AVERSO캠핑트레일러	500TK	39,000
969	승합	카리반라이프	KNAUS(크나우스)SPORT캠핑트레일러	450 FU	25,909
970	승합	카리반라이프	KNAUS(크나우스)SPORT캠핑트레일러	500QDK	29,909
971	승합	카리반라이프	KNAUS(크나우스)슈트빈트캠핑트레일러	500FDK	36,200
972	승합	카리반라이프	KNAUS(크나우스)슈트빈트캠핑트레일러	500FU	28,909
973	승합	카리반라이프	KNAUS(크나우스)슈트빈트캠핑트레일러	580 QS	45,000
974	승합	카리반라이프	KNAUS(크나우스)캠핑트레일러	560HTD	50,000
975	승합	카리반라이프	바이킹 EPIC 캠핑트레일러	2107	18,690
976	승합	카리반라이프	바이킹EPIC캠핑트레일러	1706	16,000
977	승합	카리반라이프	바인스베르크캠핑트레일러	400LK	20,909
978	승합	카리반라이프	크나우스(KNAUS)캠핑트레일러	480TD	31,363
979	승합	카리반라이프	팬트사파이어캠핑트레일러	495TFKM	38,182
980	승합	카리반라이프	팬트사파이어캠핑트레일러	550TFKM	39,091
981	승합	카리반라이프	휘머스포팅캠핑트레일러	485	34,546
982	승합	카리반캐슬	키스톤(KEYSTONE)캠핑트레일러	CC-239MLWE	26,309
983	승합	카리반캐슬	포레스트리버캠핑트레일러	CCA-S0167BH	21,819
984	승합	카리반캐슬	포레스트리버캠핑트레일러	CCA-S0220RBS	55,000
985	승합	카리반캐슬	포레스트리버캠핑트레일러	CCA-S0240BHS	37,728
986	승합	카리반클럽코리아	DETHLEFFS캠핑트레일러	475FR	25,000
987	승합	카리반클럽코리아	DETHLEFFS캠핑트레일러	515ER	32,545
988	승합	카리반클럽코리아	DETHLEFFS캠핑트레일러	520RET	36,364
989	승합	카리반클럽코리아	Starlett캠핑트레일러	330CP	18,637
990	승합	카리반클럽코리아	Starlett캠핑트레일러	370CE	16,818
991	승합	카리반클럽코리아	Starlett캠핑트레일러	390CP	24,000
992	승합	카리반클럽코리아	Starlett캠핑트레일러	390CPC	26,091
993	승합	카리반클럽코리아	Starlett캠핑트레일러	390CPH	25,181
994	승합	카리반클럽코리아	Starlett캠핑트레일러	420CP	26,000
995	승합	카리반클럽코리아	Starlett캠핑트레일러	420CPH	26,000
996	승합	카리반클럽코리아	Starlett캠핑트레일러	545PE	25,000

연번	차종	제 작 사	차 명	형 식	기준가격
997	승합	카리반클럽코리아	Starlett캠핑트레일러	545PE2	34,545
998	승합	카리반클럽코리아	TRIGANO스탈렛캠핑트레일러	423JLG	23,000
999	승합	카리반클럽코리아	TRIGANO캠핑트레일러	330DD	17,000
1000	승합	카리반클럽코리아	다빈치캠핑트레일러	585DM	29,000
1001	승합	카리반클럽코리아	베니시아캠핑트레일러	490	40,000
1002	승합	카리반클럽코리아	스탈렛캠핑트레일러	390CPD	24,145
1003	승합	카리반클럽코리아	스탈렛캠핑트레일러	390CPE	24,545
1004	승합	카리반클럽코리아	스탈렛캠핑트레일러	420CPD	24,545
1005	승합	카리반클럽코리아	시벨Starlett캠핑트레일러	309CP	22,727
1006	승합	카리반클럽코리아	썬라이트캠핑트레일러	C44D	20,000
1007	승합	카리반클럽코리아	썬라이트캠핑트레일러	C44DG	22,727
1008	승합	카리반클럽코리아	썬라이트캠핑트레일러	C46V	25,000
1009	승합	카리반클럽코리아	안타레스캠핑트레일러	380DUDO	22,545
1010	승합	카리반클럽코리아	이든캠핑트레일러	490S	40,000
1011	승합	카리반클럽코리아	이지노드캠핑트레일러	390EB	19,800
1012	승합	카리반클럽코리아	트리가노(TRIGANO)캠핑트레일러	AG475	27,000
1013	승합	카리반클럽코리아	해피윙스캠핑트레일러	N126NT	15,000
1014	승합	카리반파크	포레스트리버캠핑트레일러	TWDT	31,000
1015	승합	카리반파크	포레스트리버캠핑트레일러	TWDV	31,000
1016	승합	카이	HOBBY캠핑트레일러	EXCELLENT 495UFE	36,364
1017	승합	카이	HOBBY캠핑트레일러	PREMIUM 460UFE	43,973
1018	승합	카이	크나우스(KNAUS)캠핑트레일러	VIVALDI495HTD	36,000
1019	승합	캠트코리아	Coachmen캠핑트레일러	2CXFB	15,000
1020	승합	캠트코리아	Coleman캠핑트레일러	691G1	3,000
1021	승합	캠트코리아	Funfinder캠핑트레일러	ASK02	9,000
1022	승합	캠트코리아	Milan캠핑트레일러	BL182	15,000
1023	승합	캠트코리아	RockWood캠핑트레일러	CPRY1	10,000
1024	승합	캠트코리아	Viking캠핑트레일러	1C545	4,263
1025	승합	캠트코리아	스타크래프트(Starcraft)캠핑트레일러	AS01D	5,000
1026	승합	캠트코리아	스타크래프트(Starcraft)캠핑트레일러	AS01E	5,699
1027	승합	캠트코리아	캠트 KZ캠핑트레일러	TK141	20,000
1028	승합	캠프카리반	SWIFT캠핑트레일러	S006S	15,800
1029	승합	캠핑인레저	JAYCO캠핑트레일러	JAYCO184	21,818
1030	승합	캠핑인레저	스타크래프트(STARCRAFT)캠핑트레일러	topcam-01	26,000
1031	승합	캠핑서포트	COACHMAN캠핑트레일러	laser675	48,181
1032	승합	캠핑서포트	EXPLORER캠핑트레일러	xploer304	23,181
1033	승합	캠핑서포트	베일리(BAILEY)캠핑트레일러	560-5	30,728
1034	승합	캠핑서포트	베일리(BAILEY)캠핑트레일러	570-6	30,728
1035	승합	캠핑서포트	베일리(BAILEY)캠핑트레일러	D-100	35,000
1036	승합	캠핑서포트	베일리(BAILEY)캠핑트레일러	PURSUIT530	29,091
1037	승합	캠핑서포트	베일리(BAILEY)캠핑트레일러	segovia	36,364
1038	승합	캠핑서포트	베일리(BAILEY)캠핑트레일러	VALENCIA	35,910
1039	승합	캠핑서포트	스위프트(SWIFT)캠핑트레일러	D-100	35,000
1040	승합	캠핑서포트	스위프트(SWIFT)캠핑트레일러	MAJOR4SB	31,819
1041	승합	캠핑서포트	엘디스(ELDDIS)캠핑트레일러	STORM	42,727
1042	승합	캠핑서포트	크나우스(KNAUS)캠핑트레일러	CaraTwo390QD	21,454
1043	승합	캠핑월드	포레스트리버캠핑트레일러	SALEM-T261BHXL	30,340
1044	승합	캠핑타임	베일리(BAILEY)캠핑트레일러	Pursuit 570-6	30,728
1045	승합	캠핑타임	베일리(BAILEY)캠핑트레일러	Pursuit530-4	29,091
1046	승합	캠핑타임	베일리(BAILEY)캠핑트레일러	UnicornSegovia	36,364
1047	승합	캠핑타임	베일리(BAILEY)캠핑트레일러	UnicornValencia	35,910
1048	승합	캠핑타임	비스너(BUERSTNER)캠핑트레일러	premio plus 510TK	36,364
1049	승합	캠핑타임	스위프트(SWIFT)캠핑트레일러	Kudos630FB	34,546
1050	승합	캠핑타임	스위프트(SWIFT)캠핑트레일러	SpritequattroFB	34,364
1051	승합	캠핑타임	아드리아(ADRIA)캠핑트레일러	Adora573PT	39,819
1052	승합	캠핑타임	엘디스(ELDDIS)캠핑트레일러	CrusaderSupercyclone	40,910



연번	차종	제 작 사	차 명	형 식	기준가격
1053	승합	케이티레이딩(KT TRADING)	GLOSSOP캠핑트레일러	H1299	23,000
1054	승합	코리아센터닷컴	DETHLEFFS470FR캠핑트레일러	Camper470FR	26,363
1055	승합	코리아센터닷컴	EXPLORER캠핑트레일러	K-31	43,965
1056	승합	코리아센터닷컴	EXPLORER캠핑트레일러	K-32	34,941
1057	승합	코리아센터닷컴	EXPLORER캠핑트레일러	K-33	43,590
1058	승합	코리아센터닷컴	EXPLORER캠핑트레일러	K-34	44,090
1059	승합	코리아센터닷컴	EXPLORER캠핑트레일러	K-35	25,909
1060	승합	코리아센터닷컴	EXPLORER캠핑트레일러	K-36	28,818
1061	승합	코리아센터닷컴	EXPLORER캠핑트레일러	K-41	22,387
1062	승합	코리아센터닷컴	EXPLORER캠핑트레일러	K-42	25,909
1063	승합	코리아센터닷컴	EXPLORER캠핑트레일러	K-43	35,909
1064	승합	코리아센터닷컴	EXPLORER캠핑트레일러	K-44	35,909
1065	승합	코리아센터닷컴	EXPLORER캠핑트레일러	K-45	46,590
1066	승합	코리아센터닷컴	EXPLORER캠핑트레일러	K-50	48,636
1067	승합	코리아센터닷컴	EXPLORER캠핑트레일러	K-53	45,454
1068	승합	코리아센터닷컴	EXPLORER캠핑트레일러	K-58	62,045
1069	승합	코리아센터닷컴	EXPLORER캠핑트레일러	K-59	41,363
1070	승합	코리아센터닷컴	EXPLORER캠핑트레일러	K-60	39,715
1071	승합	코리아센터닷컴	EXPLORER캠핑트레일러	K-65	49,242
1072	승합	코리아센터닷컴	EXPLORER캠핑트레일러	K-67	32,159
1073	승합	코리아센터닷컴	EXPLORER캠핑트레일러	K-68	34,090
1074	승합	코리아센터닷컴	EXPLORER캠핑트레일러	K-70	45,000
1075	승합	코리아센터닷컴	EXPLORER캠핑트레일러	K-72	40,455
1076	승합	코리아센터닷컴	EXPLORER캠핑트레일러	K-75	38,636
1077	승합	코리아센터닷컴	EXPLORER캠핑트레일러	K-76	22,727
1078	승합	코리아센터닷컴	FENDT캠핑트레일러	K-62	28,636
1079	승합	코리아센터닷컴	FENDT캠핑트레일러	K-63	32,348
1080	승합	코리아센터닷컴	FENDT캠핑트레일러	K-64	39,393
1081	승합	코리아센터닷컴	HOBBY캠핑트레일러	K-57	27,654
1082	승합	코리아센터닷컴	HOBBY캠핑트레일러	K-74	30,909
1083	승합	코리아센터닷컴	HOBBY캠핑트레일러	K-95	31,318
1084	승합	코리아센터닷컴	HOBBY캠핑트레일러	K-96	35,454
1085	승합	코리아센터닷컴	NIEWIADOW캠핑트레일러	K-85	15,273
1086	승합	코리아센터닷컴	NIEWIADOW캠핑트레일러	K-88	15,000
1087	승합	코리아센터닷컴	XPLORE캠핑트레일러	K-82	48,000
1088	승합	코리아센터닷컴	XPLORE캠핑트레일러	K-83	42,273
1089	승합	코리아센터닷컴	XPLORE캠핑트레일러	K-84	35,909
1090	승합	코리아센터닷컴	ZAKLADY캠핑트레일러	K-027	15,000
1091	승합	코리아센터닷컴	ZAKLADY캠핑트레일러	K-028	13,000
1092	승합	코리아센터닷컴	ZAKLADY캠핑트레일러	K-029	15,000
1093	승합	코리아센터닷컴	ZAKLADY캠핑트레일러	K-030	15,909
1094	승합	코리아센터닷컴	ZAKLADY캠핑트레일러	K-39	16,818
1095	승합	코리아센터닷컴	램(RAM)위네바고트렌드캠핑카	K-79	113,800
1096	승합	코리아센터닷컴	램(RAM)위네바고트렌드캠핑카	K-86	114,910
1097	승합	코리아센터닷컴	익스플로러(EXPLORER)캠핑트레일러	K-66	62,273
1098	승합	코리아센터닷컴	익스플로러(EXPLORER)캠핑트레일러	K-69	45,000
1099	승합	코리아센터닷컴	익스플로러(EXPLORER)캠핑트레일러	K-71	62,273
1100	승합	코리아센터닷컴	익스플로러(EXPLORER)캠핑트레일러	K-87	31,819
1101	승합	코리아센터닷컴	익스플로러(EXPLORER)캠핑트레일러	K-89	62,273
1102	승합	코리아센터닷컴	카라도 164L캠핑트레일러	K-01	24,545
1103	승합	코리아센터닷컴	팬트(FENDT)캠핑트레일러	K-73	38,636
1104	승합	코리아센터닷컴	팬트(FENDT)캠핑트레일러	K-77	50,000
1105	승합	코리아센터닷컴	팬트(FENDT)캠핑트레일러	K-78	37,273
1106	승합	코리아센터닷컴	팬트(FENDT)캠핑트레일러	K-91	80,910
1107	승합	코리아센터닷컴	포레스트리버캠핑트레일러	EVO-T1860	16,845
1108	승합	코지캠퍼	UTAH캠핑트레일러	MRC-POPOP	4,795

연번	차종	제 작 사	차 명	형 식	기준가격
1109	승합	코지캠퍼	스타크래프트(STARCRAFT)캠핑트레일러	AR-ONE15RB	19,909
1110	승합	코지캠퍼	제이코(JAYCO)캠핑트레일러	BJ0AJ	20,000
1111	승합	코지캠퍼	코지캠퍼보트트레일러	CM3-400	1,000
1112	승합	코지캠퍼	코지캠퍼보트트레일러	CM500	1,000
1113	승합	코지캠퍼	코지캠핑트레일러	CZH-004	1,000
1114	승합	코지캠핑카	DUTCHMEN캠핑트레일러	DM261BHS	18,000
1115	승합	캐비우역(KVATRADINGCO.LTD)	락우드미니캠핑트레일러	KV-MINILITE-2104-S	27,000
1116	승합	캐비우역(KVATRADINGCO.LTD)	키스톤(KEYSTONE)캠핑트레일러	KV-MINILITE-2014-S	25,455
1117	승합	킹코리아	투리앤보리캠핑트레일러	ROOKIE3.5	20,000
1118	승합	태영모터스	볼보천정반개방이층버스	6C2-VOLVO-EURO6-B8RLE-HT	430,000
1119	승합	태영모터스	볼보천정폐쇄형이층버스	6C2-VOLVO-EURO6-B8RLE-CT	371,900
1120	승합	테미스	테미스방송중계차	TMS-TBVAN	221,409
1121	승합	테미스	테미스소방지휘차	TMS-F_CVEHICLE	73,181
1122	승합	테미스	테미스소방지휘차량	TMS16-36	59,444
1123	승합	테미테크	테미테크방송중계차	TM-G350	58,000
1124	승합	트림프모터스	ZHEJIANGFEISHEN캠핑트레일러	TMM330	14,300
1125	승합	티더블유에프에스	아이스크림홍보차	902 661	76,816
1126	승합	티에이인터내셔널	포드트랜짓(TRANSIT)장의차	AX2CG	59,000
1127	승합	티엠에이에스	AUTOCARAVANES캠핑트레일러	450CDL	24,540
1128	승합	팀오토(TeamAuto)	레트로(RETRO)캠핑트레일러	TA-04	19,000
1129	승합	팀오토(TeamAuto)	리버사이드(RIVERSIDE)캠핑트레일러	TA-509	9,000
1130	승합	팀오토(TeamAuto)	포레스트리버캠핑트레일러	TA-132	18,000
1131	승합	팀오토(TeamAuto)	포레스트리버캠핑트레일러	TA-150	20,000
1132	승합	팀오토(TeamAuto)	포레스트리버캠핑트레일러	TA-174	24,000
1133	승합	팀오토(TeamAuto)	포레스트리버캠핑트레일러	TA-177	23,000
1134	승합	팀오토(TeamAuto)	포레스트리버캠핑트레일러	TA-179	23,000
1135	승합	팀오토(TeamAuto)	포레스트리버캠핑트레일러	TA-180	22,000
1136	승합	팀오토(TeamAuto)	포레스트리버캠핑트레일러	TA-182	25,455
1137	승합	팀오토(TeamAuto)	포레스트리버캠핑트레일러	TA-205	42,000
1138	승합	팀오토(TeamAuto)	포레스트리버캠핑트레일러	TA-220	44,000
1139	승합	팀오토(TeamAuto)	포레스트리버캠핑트레일러	TA-240	48,000
1140	승합	파브메드	파브메드특수구급차	DRW	403,000
1141	승합	패밀리카라반	CAPRON캠핑트레일러	FC-C440	19,636
1142	승합	패밀리카라반	HOBBY캠핑트레일러	FC-460-UFE	27,090
1143	승합	패밀리카라반	HOBBY캠핑트레일러	FC-495	33,636
1144	승합	패밀리카라반	HOBBY캠핑트레일러	FC-495-UL	37,090
1145	승합	패밀리카라반	루나(LUNAR)캠핑트레일러	FC-540 VN	31,818
1146	승합	패밀리카라반	루나(LUNAR)캠핑트레일러	FC-540VN	31,818
1147	승합	패밀리카라반	루나(LUNAR)캠핑트레일러	FC-544QUASAR	32,273
1148	승합	패밀리카라반	루나(LUNAR)캠핑트레일러	FC-544QUASAR-2	34,545
1149	승합	패밀리카라반	루나(LUNAR)캠핑트레일러	FC-550-4LUNAR	45,455
1150	승합	패밀리카라반	루나(LUNAR)캠핑트레일러	FC-586 QUASAR	34,545
1151	승합	패밀리카라반	루나(LUNAR)캠핑트레일러	FC-C37CLUBMAN	39,545
1152	승합	패밀리카라반	루나(LUNAR)캠핑트레일러	FC-VENUS620	36,364
1153	승합	패밀리카라반	바인스버그(WEINSBERG)캠핑트레일러	FC-390-QD2	23,545
1154	승합	패밀리카라반	바인스버그(WEINSBERG)캠핑트레일러	FC-400-LK	24,202
1155	승합	패밀리카라반	바인스버그(WEINSBERG)캠핑트레일러	FC-400LK-3	24,455
1156	승합	패밀리카라반	베일리(BAILEY)캠핑트레일러	FC-530VAILEY	29,091
1157	승합	패밀리카라반	비스너(BUERSTNER)캠핑트레일러	FC-465TS	34,454
1158	승합	패밀리카라반	비스너(BUERSTNER)캠핑트레일러	FC-510TK	36,181
1159	승합	패밀리카라반	비스너(BUERSTNER)캠핑트레일러	FC-430TS	24,545
1160	승합	패밀리카라반	비스너(BUERSTNER)캠핑트레일러	FC-490TS	36,273
1161	승합	패밀리카라반	비스너(BUERSTNER)캠핑트레일러	FC-500TS	36,364
1162	승합	패밀리카라반	비스너(BUERSTNER)캠핑트레일러	FC-500TS-2	36,364
1163	승합	패밀리카라반	비스너(BUERSTNER)캠핑트레일러	FC-520TL	45,000
1164	승합	패밀리카라반	비스너(BUERSTNER)캠핑트레일러	FC-520TL-2	36,273

연번	차종	제 작 사	차 명	형 식	기준가격
1165	승합	패밀리카라반	아드리아(ADRIA)캠핑트레일러	FC-360 DD	21,000
1166	승합	패밀리카라반	아드리아(ADRIA)캠핑트레일러	FC-360 DK-2	22,455
1167	승합	패밀리카라반	아드리아(ADRIA)캠핑트레일러	FC360DK	20,454
1168	승합	패밀리카라반	아드리아(ADRIA)캠핑트레일러	FC-472UP	29,545
1169	승합	패밀리카라반	아드리아(ADRIA)캠핑트레일러	FC-522-UP	31,818
1170	승합	패밀리카라반	아드리아(ADRIA)캠핑트레일러	FC-522-UP2	31,818
1171	승합	패밀리카라반	아드리아(ADRIA)캠핑트레일러	FC-522-UP2	33,182
1172	승합	패밀리카라반	아드리아(ADRIA)캠핑트레일러	FC-542-UL	34,090
1173	승합	패밀리카라반	아드리아(ADRIA)캠핑트레일러	FC-542UL-2	34,090
1174	승합	패밀리카라반	아드리아(ADRIA)캠핑트레일러	FC-572-UT	36,000
1175	승합	패밀리카라반	아드리아(ADRIA)캠핑트레일러	FC-572-UT-2	36,000
1176	승합	패밀리카라반	아드리아(ADRIA)캠핑트레일러	FC-613PK	43,182
1177	승합	패밀리카라반	크나우스(KNAUS)캠핑트레일러	FC-390	21,363
1178	승합	패밀리카라반	크나우스(KNAUS)캠핑트레일러	FC-450FU	25,909
1179	승합	패밀리카라반	크나우스(KNAUS)캠핑트레일러	FC-450-FU	25,909
1180	승합	패밀리카라반	크나우스(KNAUS)캠핑트레일러	FC-450FU-2	25,909
1181	승합	패밀리카라반	크나우스(KNAUS)캠핑트레일러	FC-460-EU	31,818
1182	승합	패밀리카라반	크나우스(KNAUS)캠핑트레일러	FC-480-EU	29,218
1183	승합	패밀리카라반	크나우스(KNAUS)캠핑트레일러	FC-480-TD	31,363
1184	승합	패밀리카라반	크나우스(KNAUS)캠핑트레일러	FC-490-DM	31,363
1185	승합	패밀리카라반	크나우스(KNAUS)캠핑트레일러	FC-490-TD	36,273
1186	승합	패밀리카라반	크나우스(KNAUS)캠핑트레일러	FC-500-EU	30,454
1187	승합	패밀리카라반	크나우스(KNAUS)캠핑트레일러	FC-500-FDK	27,182
1188	승합	패밀리카라반	크나우스(KNAUS)캠핑트레일러	FC-500QDK	29,909
1189	승합	패밀리카라반	크나우스(KNAUS)캠핑트레일러	FC-500UF	28,909
1190	승합	패밀리카라반	크나우스(KNAUS)캠핑트레일러	FC-540-E	34,545
1191	승합	패밀리카라반	크나우스(KNAUS)캠핑트레일러	FC-540UE	32,727
1192	승합	패밀리카라반	타버트(TABBERT)캠핑트레일러	FC-480-TD-2	31,363
1193	승합	패밀리카라반	타버트(TABBERT)캠핑트레일러	FC-495HE-2	43,636
1194	승합	패밀리카라반	타버트(TABBERT)캠핑트레일러	FC-560TDL	47,182
1195	승합	패밀리카라반	펜트(FENDT)캠핑트레일러	FC-515SG	38,181
1196	승합	포레스트알비코리아	RockWood캠핑트레일러	1910	18,500
1197	승합	포레스트알비코리아	RockWood캠핑트레일러	1940LTD	16,500
1198	승합	포레스트알비코리아	포레스트리버캠핑트레일러	T261BHXL	31,500
1199	승합	포레스트알비코리아	포레스트리버캠핑트레일러	T26TBSS	45,000
1200	승합	피노코리아	PINKAR캠핑트레일러	9GH2ZT	13,500
1201	승합	피노코리아	SALI325캠핑트레일러	9TDA10	15,000
1202	승합	피노코리아	SALI406캠핑트레일러	9TDF15	17,000
1203	승합	피노코리아	크나우스(KNAUS)캠핑트레일러	N40253	22,000
1204	승합	피라인	HYPERS	KLQ6109GEV	400,000
1205	승합	하이랜더알비이	HIGHLANDER RV/13FEET	HIGHLANDER 13FLB(13FT)	22,545
1206	승합	하이랜더알비이	HIGHLANDERRV/17FEET	HIGHLANDER 17FLB(17FT)	28,909
1207	승합	하이랜더알비이	HIGHLANDERRV/26FEET	HIGHLANDER 26FLB(26FT)	37,091
1208	승합	하이랜더알비이	HIGHLANDERRV/31FEET	31FEET THE FIFTHWHEEL	40,727
1209	승합	하이랜더알비이	HOBBY캠핑트레일러	PM495UL	30,909
1210	승합	하이랜더알비이	RockWood1910폴딩트레일러	ROCKWOOD 1910	16,364
1211	승합	하이랜더알비이코리아	포레스트리버캠핑트레일러	MN2504S	38,182
1212	승합	한국수력원자력	포드E350방사선측정차	E350	38,592
1213	승합	한신자동차	매그넘(MAGNUM)	LCK6108EVGK	320,000
1214	승합	한우글로벌	VwinnebagoVista캠핑카	VISTA	60,535
1215	승합	함라	키스톤(KEYSTONE)캠핑트레일러	HORNETHIDEOUT28BHSWE	21,190
1216	승합	해밀리	KaradoC161L캠핑트레일러	C161L	22,728
1217	승합	해밀리	KNAUS(크나우스)320RS캠핑트레일러	320RS	16,818
1218	승합	해밀리	바인스베르크400LK캠핑트레일러	4033	28,049
1219	승합	해밀리	아비바(AVIVA)캠핑트레일러	LITE350L	20,910
1220	승합	해밀리	쥬트빈트캠핑트레일러	500EU	38,090

연번	차종	제 작 사	차 명	형 식	기준가격
1221	승합	해산(Haesan)	아드리아(ADRIA)캠핑트레일러	ADORA 542UL	34,090
1222	승합	허니문여행사	네오플란스카이라이너	N1122/3C	578,036
1223	승합	허니문여행사	클래식아메리칸트롤리	HOA15593	350,000
1224	승합	화이트하우스코리아	화이트하우스이동업무차	WH-MO17-1	142,728
1225	승합	힐링코리아	아드리아(ADRIA)캠핑트레일러	482LU	30,909
1226	승합	힐링코리아	아드리아(ADRIA)캠핑트레일러	492LU	25,819
1227	승합	힐링코리아	아드리아(ADRIA)캠핑트레일러	522UP	33,182
1228	승합	힐링코리아	크나우스(KNAUS)캠핑트레일러	390QD	21,363
1229	승합	힐링코리아	크나우스(KNAUS)캠핑트레일러	420QD	22,515
1230	승합	힐링코리아	크나우스(KNAUS)캠핑트레일러	480EU	29,218
1231	승합	힐링코리아	크나우스(KNAUS)캠핑트레일러	490TD	36,273
1232	승합	힐링코리아	타버트(TABBERT)캠핑트레일러	560TD	47,270
1233	승합	힐링코리아	포레스트리버캠핑트레일러	1706	15,000
1234	승합	힐링코리아	포레스트리버캠핑트레일러	1906	14,500

## 2-2. 기종분류

### 가. 국 산

(단위 : 천원)

연번	제 작 사	기 종 명	기준가격
1	기아	928시외일반/46	56,925
2	기아	928시외직행/46	56,925
3	기아	928자가용/46	55,710
4	기아	928전세일반/46	56,925
5	기아	KM928그랜버드/일반시외/고속/전세45+1	55,318
6	기아	KM928그랜버드/자가용/45+1	56,272
7	기아	그랜드카니발11인승(가솔린)PRESIDENTA/T	30,590
8	기아	그랜드카니발11인승(가솔린)스페셜A/T	25,909
9	기아	그랜드카니발11인승/3.5가솔린/LongBody(110km/h최고속도제한)GLX프리미엄A/T	26,518
10	기아	그랜드카니발11인승/R2.2디젤/LongBody(110km/h최고속도제한)GLX고급형A/T	24,336
11	기아	그랜드카니발11인승/R2.2디젤/LongBody(110km/h최고속도제한)GLX고급형M/T	22,618
12	기아	그랜드카니발11인승/R2.2디젤/LongBody(110km/h최고속도제한)GLX최고급형A/T	26,336
13	기아	그랜드카니발11인승/R2.2디젤/LongBody(110km/h최고속도제한)GLX프리미엄A/T	27,882
14	기아	그랜드카니발11인승/R2.2디젤/LongBody(110km/h최고속도제한)GXA/T	22,905
15	기아	그랜드카니발11인승/R2.2디젤/LongBody(110km/h최고속도제한)GXM/T	20,889
16	기아	그랜드카니발11인승/R2.2디젤/LongBody(110km/h최고속도제한)프레지던트A/T	31,609
17	기아	그랜드카니발11인승GLXA/T	25,181
18	기아	그랜드카니발11인승GLXM/T	23,054
19	기아	그랜드카니발11인승GLX고급형A/T	24,218
20	기아	그랜드카니발11인승GLX고급형M/T	22,090
21	기아	그랜드카니발11인승GLX기본형A/T	22,772
22	기아	그랜드카니발11인승GLX기본형M/T	20,772
23	기아	그랜드카니발11인승GLX리무진A/T	38,181
24	기아	그랜드카니발11인승GLX월드스페셜A/T	23,700
25	기아	그랜드카니발11인승GLX월드스페셜M/T	21,700
26	기아	그랜드카니발11인승GLX최고급형A/T	25,809
27	기아	그랜드카니발11인승GLX최고급형M/T	23,681
28	기아	그랜드카니발11인승GXM/T	20,736
29	기아	그랜드카니발11인승GX고급형A/T	20,090
30	기아	그랜드카니발11인승GX고급형M/T	18,181
31	기아	그랜드카니발11인승GX그랜드팩A/T	23,681
32	기아	그랜드카니발11인승GX그랜드팩M/T	21,554
33	기아	그랜드카니발11인승GX리무진A/T	35,454
34	기아	그랜드카니발11인승GX최고급형A/T	20,909
35	기아	그랜드카니발11인승GX최고급형M/T	18,909
36	기아	그랜드카니발11인승GX컨버트리무진	35,454
37	기아	그랜드카니발11인승LPIGLXA/T	24,636
38	기아	그랜드카니발11인승LPIGLX기본형A/T	24,409
39	기아	그랜드카니발11인승LPIGXA/T	21,772
40	기아	그랜드카니발11인승LPIGX고급형A/T	21,545
41	기아	그랜드카니발11인승LPIGX그랜드팩A/T	23,136
42	기아	그랜드카니발11인승PRESIDENTA/T	31,500
43	기아	그랜드카니발11인승R스페셜A/T	26,818
44	기아	그랜드카니발11인승리미티드고급형A/T	29,500
45	기아	그랜드카니발11인승리미티드최고급형A/T	29,363
46	기아	그랜드카니발11인승하이리무진GLXA/T	40,509
47	기아	그랜드카니발11인승하이리무진GXA/T	37,154
48	기아	그랜드카니발이지무브R2.2디젤/LongBody(110km/h최고속도제한)11인승(승합)GLX최고급형A/T	31,302
49	기아	그랜드카니발이지무브R2.2디젤/LongBody(110km/h최고속도제한)8인승(승합)GLX최고급형(크레인장착형)A/T	32,940
50	기아	그랜드카니발하이리무진3.5가솔린(11인승)/LongBody(110km/h최고속도제한)GLX프리미엄A/T	39,699
51	기아	그랜드카니발하이리무진R2.2디젤(11인승)/LongBody(110km/h최고속도제한)GLX최고급형A/T	39,673
52	기아	그랜드카니발하이리무진R2.2디젤(11인승)/LongBody(110km/h최고속도제한)GLX프리미엄A/T	41,627

연번	제 작 사	기 종 명	기준가격
53	기아	그랜버드(GRANBIRD)AM948표준전세	67,273
54	기아	그랜버드(GRANBIRD)AM949EF표준전세	87,273
55	기아	그랜버드(GRANBIRD)AM949E우등고속버스	90,000
56	기아	그랜버드(GRANBIRD)SUPERPREMIUM썬샤인HD관광44+2	109,000
57	기아	그랜버드(GRANBIRD)SUPERPREMIUM썬샤인HD우등고속27+1	115,000
58	기아	그랜버드(GRANBIRD)SUPERPREMIUM썬샤인HD일반고속,시외직행44+2	109,000
59	기아	그랜버드(GRANBIRD)SUPERPREMIUM썬샤인HD자가용44+2	108,318
60	기아	그랜버드(GRANBIRD)SUPER그린필드SD1관광44+2	86,272
61	기아	그랜버드(GRANBIRD)SUPER그린필드SD1시외직행44+2	86,272
62	기아	그랜버드(GRANBIRD)SUPER그린필드SD1자가용44+2	85,590
63	기아	그랜버드(GRANBIRD)SUPER파크웨이SDII관광44+2	93,909
64	기아	그랜버드(GRANBIRD)SUPER파크웨이SDII우등고속27+1	102,000
65	기아	그랜버드(GRANBIRD)SUPER파크웨이SDII일반고속,시외직행44+2	93,909
66	기아	그랜버드(GRANBIRD)SUPER파크웨이SDII자가용44+2	93,227
67	기아	그랜버드(GRANBIRD)그린필드SD I 관광45+2	84,818
68	기아	그랜버드(GRANBIRD)그린필드SD I 시외직행45+1	105,773
69	기아	그랜버드(GRANBIRD)그린필드SD I 시외직행45+2	84,818
70	기아	그랜버드(GRANBIRD)그린필드SD I 자가용45+1	105,773
71	기아	그랜버드(GRANBIRD)그린필드SD I 자가용45+2	84,136
72	기아	그랜버드(GRANBIRD)그린필드SD I 전세표준46	74,272
73	기아	그랜버드(GRANBIRD)그린필드SDII자가용45+1	86,350
74	기아	그랜버드(GRANBIRD)그린필드SD관광시외직행45+1	64,954
75	기아	그랜버드(GRANBIRD)마일드브리즈HD고속버스관광자가용45+1	82,681
76	기아	그랜버드(GRANBIRD)마일드브리즈HD관광·시외직행45+1	103,318
77	기아	그랜버드(GRANBIRD)마일드브리즈HD자가용28+1	107,472
78	기아	그랜버드(GRANBIRD)마일드브리즈HD자가용45+1	102,818
79	기아	그랜버드(GRANBIRD)블루스카이HD일반고속45+1	101,954
80	기아	그랜버드(GRANBIRD)스페셜마일드브리즈HD관광45+1	94,136
81	기아	그랜버드(GRANBIRD)스페셜마일드브리즈HD자가용45+1	94,950
82	기아	그랜버드(GRANBIRD)시티고급좌석41+1	65,863
83	기아	그랜버드(GRANBIRD)썬샤인HD관광45+2	107,727
84	기아	그랜버드(GRANBIRD)썬샤인HD우등고속27+1	118,400
85	기아	그랜버드(GRANBIRD)썬샤인HD일반고속,시외직행45+2	128,427
86	기아	그랜버드(GRANBIRD)썬샤인HD자가용27+1	107,750
87	기아	그랜버드(GRANBIRD)썬샤인HD자가용45+2	128,154
88	기아	그랜버드(GRANBIRD)파크웨이SDII관광,시외직행45+1	95,550
89	기아	그랜버드(GRANBIRD)파크웨이SDII관광45+2	92,454
90	기아	그랜버드(GRANBIRD)파크웨이SDII시외직행45+1	79,773
91	기아	그랜버드(GRANBIRD)파크웨이SDII우등고속27+1	104,100
92	기아	그랜버드(GRANBIRD)파크웨이SDII일반고속,시외직행45+2	114,000
93	기아	그랜버드(GRANBIRD)파크웨이SDII일반고속45+1	95,550
94	기아	그랜버드(GRANBIRD)파크웨이SDII자가용45+1	95,000
95	기아	그랜버드(GRANBIRD)파크웨이SDII자가용45+2	91,772
96	기아	그랜버드(GRANBIRD)파크웨이SDI전세표준46	79,772
97	기아	그랜버드(GRANBIRD)파크웨이SD관광시외직행45+1	70,863
98	기아	그랜버드(GRANBIRD)파크웨이SD우등고속버스27+1	84,500
99	기아	그랜버드(GRANBIRD)파크웨이SD일반고속버스45+1	70,863
100	기아	그랜버드(GRANBIRD)파크웨이SD자가용27+1	84,000
101	기아	그랜버드(GRANBIRD)파크웨이SD자가용45+1	70,363
102	기아	그린필드/관광자가용/45+1/ZF6단T/M(D,D)	116,050
103	기아	그린필드/관광자가용/45+1/다이모스5단T/M(D,D)	114,850
104	기아	그린필드/시외직행/45+1/ZF6단T/M(D,D)	116,050
105	기아	그린필드/시외직행/45+1/ZF6단T/M(O,D)	116,350
106	기아	그린필드/시외직행/45+1/다이모스5단T/M(D,D)	114,850
107	기아	뉴그랜버드(NEW GRANBIRD)그린필드47인승(25+1+1)T/M	139,136
108	기아	뉴그랜버드(NEW GRANBIRD)그린필드47인승(45+1+1)	118,182

연번	제 작 사	기 종 명	기준가격
109	기아	뉴그랜버드(NEW GRANBIRD)블루스카이47인승(45+1+1)	135,227
110	기아	뉴그랜버드(NEW GRANBIRD)블루스카이47인승(45+1+1)T/M	154,227
111	기아	뉴그랜버드(NEW GRANBIRD)실크로드47인승(45+1+1)M/T	155,818
112	기아	뉴그랜버드(NEW GRANBIRD)실크로드47인승(45+1+1)T/M	171,272
113	기아	뉴그랜버드(NEW GRANBIRD)썬샤인47인승(45+1+1)	143,954
114	기아	뉴그랜버드(NEW GRANBIRD)썬샤인47인승(45+1+1)T/M	163,727
115	기아	뉴그랜버드(NEW GRANBIRD)우등고속실크로드29인승(28+1)M/T	156,375
116	기아	뉴그랜버드(NEW GRANBIRD)우등고속실크로드29인승(28+1)T/M	175,363
117	기아	뉴그랜버드(NEW GRANBIRD)우등고속썬샤인29인승(28+1)M/T	148,770
118	기아	뉴그랜버드(NEW GRANBIRD)우등고속썬샤인29인승(28+1)T/M	167,818
119	기아	뉴그랜버드(NEW GRANBIRD)파크웨이47인승(25+1+1)T/M	148,409
120	기아	뉴그랜버드(NEW GRANBIRD)파크웨이47인승(45+1+1)	128,636
121	기아	뉴그랜버드그린필드(직행)47인승(45+1+1)	143,136
122	기아	뉴그랜버드그린필드47인승(25+1+1)T/M	139,136
123	기아	뉴그랜버드블루스카이12.5m(고속/직행/전세/자가)47인승(45+1+1)	158,227
124	기아	뉴그랜버드블루스카이47인승(45+1+1)T/M	154,227
125	기아	뉴그랜버드블루스카이다인승멀티버스(고속/직행/전세/자가)54인승(53+1)	153,590
126	기아	뉴그랜버드실크로드12.5m(고속/직행/전세/자가)47인승(45+1+1석)	175,090
127	기아	뉴그랜버드실크로드47인승(45+1+1)T/M	171,272
128	기아	뉴그랜버드실크로드우등고속29인승(28+1)	176,909
129	기아	뉴그랜버드실크로드프리미엄(우등고속)22인승(21+1)	244,181
130	기아	뉴그랜버드실크로드프리미엄(전세/자가)23인승(21+1+1)	242,363
131	기아	뉴그랜버드썬샤인(고속/직행/전세/자가)47인승(45+1+1)	167,545
132	기아	뉴그랜버드썬샤인47인승(45+1+1)T/M	163,727
133	기아	뉴그랜버드썬샤인우등고속29인승(28+1)	169,363
134	기아	뉴그랜버드파크웨이(고속/직행/전세/자가)47인승(45+1+1)	152,409
135	기아	뉴그랜버드파크웨이47인승(25+1+1)T/M	148,409
136	기아	뉴카니발9인승GLXA/T	26,827
137	기아	뉴카니발9인승GXA/T	24,090
138	기아	베스타/DLX/12	6,766
139	기아	베스타/LTD/EG/112	8,346
140	기아	베스타S/DLX/12	7,199
141	기아	베스타ST/12	6,509
142	기아	베스타엠블런스 I	8,355
143	기아	베스타엠블런스 II	9,640
144	기아	베스타엠블런스LST	8,090
145	기아	베스타코치124륜구동	9,432
146	기아	베스타코치12EGI	8,264
147	기아	베스타코치12EST	6,557
148	기아	베스타코치12EST-P	7,486
149	기아	베스타코치12LST	6,900
150	기아	베스타코치12LTD	8,028
151	기아	베스타코치12LTD-P	8,306
152	기아	베스타코치12ST	6,509
153	기아	베스타하이124륜구동	9,746
154	기아	베스타하이9EST	6,990
155	기아	베스타하이LPG12EST	7,527
156	기아	베스타하이LPG12LTD	8,269
157	기아	베스타하이엠블런스LST	8,404
158	기아	베스타하이이동금고차9	10,727
159	기아	베스타하이코치12EST	7,527
160	기아	베스타하이코치12EST하이팩 I	7,877
161	기아	베스타하이코치12EST하이팩 II	8,177
162	기아	베스타하이코치12HI-PACK	8,072
163	기아	베스타하이코치12LTD	8,269
164	기아	베스타하이코치12LTD엑스포팩	8,714

연번	제 작 사	기 종 명	기준가격
165	기아	베스타하이코치12가솔린	8,264
166	기아	베스타하이코치12레인보우	9,954
167	기아	봉고Ⅲ엠블런스버스일반형코치	12,910
168	기아	봉고Ⅲ엠블런스버스하이루프특수형코치	21,706
169	기아	봉고Ⅲ코치/12123마력/DLX	10,145
170	기아	봉고Ⅲ코치/12123마력/LTD	11,700
171	기아	봉고Ⅲ코치/12123마력/LTD/AT	12,780
172	기아	봉고Ⅲ코치/12123마력/SDX	10,718
173	기아	봉고Ⅲ코치/12123마력/SDX/AT	11,798
174	기아	봉고Ⅲ코치/15123마력/LTD	13,336
175	기아	봉고Ⅲ코치/15123마력/SDX	12,354
176	기아	봉고엠블런스	6,502
177	기아	봉고코치/DLX/12	6,300
178	기아	봉고코치/STD/12	5,895
179	기아	올뉴카니발R2,2디젤(11인승)(110km/h최고속도제한)노블레스A/T	33,182
180	기아	올뉴카니발R2,2디젤(11인승)(110km/h최고속도제한)디럭스A/T	25,045
181	기아	올뉴카니발R2,2디젤(11인승)(110km/h최고속도제한)럭셔리A/T	27,318
182	기아	올뉴카니발R2,2디젤(11인승)(110km/h최고속도제한)프레스티지A/T	29,818
183	기아	올뉴카니발R2,2디젤(7인승리무진)MIPA/T	31,185
184	기아	올뉴카니발R2,2디젤(7인승리무진)프레지던트A/T	34,371
185	기아	올뉴카니발R2,2디젤(9인승)노블레스A/T	32,850
186	기아	올뉴카니발R2,2디젤(9인승)럭셔리A/T	27,180
187	기아	올뉴카니발R2,2디젤(9인승)프레스티지A/T	29,745
188	기아	올뉴카니발V6람다3,3가솔린(7인승리무진)프레지던트A/T	32,778
189	기아	올뉴카니발람다3,3가솔린(9인승)노블레스A/T	31,590
190	기아	올뉴카니발아웃도어R2,2디젤(11인승)(110km/h최고속도제한)프레스티지A/T	34,497
191	기아	올뉴카니발아웃도어R2,2디젤(7인승)MIPA/T	39,591
192	기아	올뉴카니발아웃도어R2,2디젤(9인승)프레스티지A/T	34,992
193	기아	올뉴카니발하이리무진R2,2디젤(11인승)(110km/h최고속도제한)럭셔리A/T	42,030
194	기아	올뉴카니발하이리무진R2,2디젤(11인승)(110km/h최고속도제한)프레스티지A/T	43,920
195	기아	올뉴카니발하이리무진R2,2디젤(7인승)MIPA/T	47,277
196	기아	올뉴카니발하이리무진R2,2디젤(7인승)프레지던트A/T	51,264
197	기아	올뉴카니발하이리무진R2,2디젤(9인승)노블레스A/T	48,735
198	기아	올뉴카니발하이리무진R2,2디젤(9인승)럭셔리A/T	43,101
199	기아	올뉴카니발하이리무진R2,2디젤(9인승)프레스티지A/T	45,180
200	기아	올뉴카니발하이리무진V6람다3,3가솔린(7인승)프레지던트A/T	49,671
201	기아	카니발11인승EASYMOVEGLX기본형A/T	31,254
202	기아	카니발11인승하이리무진GLX	41,763
203	기아	카니발11인승하이리무진GX	37,154
204	기아	카니발8인승EASYMOVE크레인장착형	32,909
205	기아	카니발R2,2디젤(11인승)/(110km/h최고속도제한)노블레스A/T	33,000
206	기아	카니발R2,2디젤(11인승)/(110km/h최고속도제한)디럭스A/T	25,045
207	기아	카니발R2,2디젤(11인승)/(110km/h최고속도제한)럭셔리A/T	27,318
208	기아	카니발R2,2디젤(11인승)/(110km/h최고속도제한)프레스티지A/T	29,818
209	기아	카니발리무진GLXA/T	26,427
210	기아	카니발리무진PRESIDENTA/T	31,454
211	기아	카니발아웃도어R2,2디젤(11인승)/(110km/h최고속도제한)프레스티지A/T	35,454
212	기아	카니발아웃도어R2,2디젤(7인승)MIP	41,672
213	기아	카니발아웃도어R2,2디젤(9인승)프레스티지	36,363
214	기아	카니발하이리무진R2,2디젤(11인승)/(110km/h최고속도제한)럭셔리A/T	42,454
215	기아	카니발하이리무진R2,2디젤(11인승)/(110km/h최고속도제한)프레스티지A/T	45,254
216	기아	카니발하이리무진R2,2디젤(7인승)MIP	49,681
217	기아	카니발하이리무진R2,2디젤(7인승)프레지던트	54,027
218	기아	카니발하이리무진R2,2디젤(9인승)노블레스	50,400
219	기아	카니발하이리무진R2,2디젤(9인승)럭셔리	43,772
220	기아	카니발하이리무진R2,2디젤(9인승)프레스티지	46,936



연번	제 작 사	기 종 명	기준가격
221	기아	카니발하이리무진R2.2디젤(9인승)프레스티지하이루프	36,563
222	기아	카니발하이리무진람다II3.3가솔린(7인승)프레지던트	52,381
223	기아	카니발하이리무진람다II3.3가솔린(9인승)노블레스	49,127
224	기아	코스모스AM818관광전비25	32,045
225	기아	코스모스AM818관광전비31	32,481
226	기아	코스모스AM818도서관전비6	38,772
227	기아	코스모스AM818마을버스전비25	32,172
228	기아	코스모스AM818마을버스전중비20	32,900
229	기아	코스모스AM818마을버스전중비25	32,990
230	기아	코스모스AM818순환버스전비30	32,445
231	기아	코스모스AM818어린이통학용57	28,227
232	기아	코스모스AM818자가용전비30	27,972
233	기아	코스모스AM818자가용전비31	28,045
234	기아	코스모스AM818자가용전비34	27,318
235	기아	코스모스AM818자가용전비35	27,390
236	기아	코스모스AM818장의전비27	31,945
237	기아	코스모스AM928관광/직행46	55,318
238	기아	코스모스AM928자가용46	54,090
239	기아	코스모스KM828관광	42,930
240	기아	코스모스KM828관광전비25	39,391
241	기아	코스모스KM828관광전비30	39,754
242	기아	코스모스KM828노선버스16	41,690
243	기아	코스모스KM828노선버스20	41,750
244	기아	코스모스KM828노선버스25	41,850
245	기아	코스모스KM828노선버스순환23	43,250
246	기아	코스모스KM828노선버스전.중비23순환	40,045
247	기아	코스모스KM828노선버스전.중비25마을	38,773
248	기아	코스모스KM828노선버스전중비16마을	38,627
249	기아	코스모스KM828노선버스전중비20마을	38,681
250	기아	코스모스KM828도서관	49,350
251	기아	코스모스KM828도서관전비6	45,591
252	기아	코스모스KM828살롱전비16	43,545
253	기아	코스모스KM828살롱전비16VIP	44,273
254	기아	코스모스KM828어린이보호차량	37,750
255	기아	코스모스KM828자가용전비25	34,591
256	기아	코스모스KM828자가용전비30	34,791
257	기아	코스모스KM828자가용전비34	34,136
258	기아	코스모스KM828자가용전비57어린이보호차	35,182
259	기아	코스모스KM828장의	46,950
260	기아	코스모스KM828장의전비27	43,409
261	기아	코스모스관광16	42,936
262	기아	코스모스관광25	37,227
263	기아	코스모스관광30	37,590
264	기아	코스모스마을버스16전중비	37,900
265	기아	코스모스마을버스20전중비	37,954
266	기아	코스모스마을버스25전중비	38,045
267	기아	코스모스순환버스23전중비	39,318
268	기아	코스모스어린이57	33,590
269	기아	코스모스이동도서6	43,954
270	기아	코스모스자가용16	42,936
271	기아	코스모스자가용25	32,954
272	기아	코스모스자가용30	33,154
273	기아	코스모스자가용30인전중비	33,409
274	기아	코스모스자가용34	32,500
275	기아	코스모스장의차27	41,772
276	기아	콤비AM80516	12,400

연번	제 작 사	기 종 명	기준가격
277	기아	콤비AM80517	12,444
278	기아	콤비AM80525	12,819
279	기아	콤비DLX관광16	24,990
280	기아	콤비DLX관광17	25,040
281	기아	콤비DLX관광25	25,070
282	기아	콤비DLX마을버스16	23,880
283	기아	콤비DLX어린이통학용29	24,930
284	기아	콤비DLX자가용16	24,150
285	기아	콤비DLX자가용17	24,200
286	기아	콤비DLX자가용25	24,230
287	기아	콤비DLX자가용렌트카15	24,290
288	기아	콤비SDX관광16	26,790
289	기아	콤비SDX관광17	26,840
290	기아	콤비SDX밴3	29,460
291	기아	콤비SDX이동도서관3	37,950
292	기아	콤비SDX자가용16	25,950
293	기아	콤비SDX자가용17	26,000
294	기아	콤비SDX자가용25	26,030
295	기아	콤비SDX자가용렌트카15	25,900
296	기아	콤비SDX자가용렌트카25	26,870
297	기아	콤비특장차이동봉사밴3	35,650
298	기아	콤비특장차장의차11	28,620
299	기아	타운너코치5GLSSDX	5,281
300	기아	타운너코치5LPGDLX	5,123
301	기아	타운너코치5LPGSDX	5,360
302	기아	타운너코치5LPG멀티	5,473
303	기아	타운너코치7GLSSDX	5,331
304	기아	타운너코치7LPGDLX	5,319
305	기아	타운너코치7LPGSDX	5,473
306	기아	타운너코치GLS멀티	5,409
307	기아	타운너트럭용GLSDLX	4,627
308	기아	타운너트럭용GSLSDX	4,859
309	기아	토픽J2코치DLX15	9,424
310	기아	토픽J2코치PRIME12	11,000
311	기아	토픽J2코치PRIME15	11,227
312	기아	파워콤비DLX15	19,781
313	기아	파워콤비DLX16	19,654
314	기아	파워콤비DLX17	19,700
315	기아	파워콤비DLX25	19,727
316	기아	파워콤비DLX34	18,363
317	기아	파워콤비DLX34어린이통학용	20,363
318	기아	파워콤비DLX관광16	22,718
319	기아	파워콤비DLX관광17	22,763
320	기아	파워콤비DLX관광25	22,791
321	기아	파워콤비DLX마을16	21,709
322	기아	파워콤비DLX어린이통학용29	22,664
323	기아	파워콤비DLX자가용16	21,954
324	기아	파워콤비DLX자가용17	22,000
325	기아	파워콤비DLX자가용25	22,027
326	기아	파워콤비DLX자가용렌트카15	22,082
327	기아	파워콤비SDX15	21,018
328	기아	파워콤비SDX16	21,063
329	기아	파워콤비SDX17	21,109
330	기아	파워콤비SDX25	21,136
331	기아	파워콤비SDX34	19,772
332	기아	파워콤비SDX관광16	24,354

연번	제 작 사	기 종 명	기준가격
333	기아	파워콤비SDX관광17	24,400
334	기아	파워콤비SDX관광25	24,427
335	기아	파워콤비SDX자가용16	23,591
336	기아	파워콤비SDX자가용17	23,636
337	기아	파워콤비SDX자가용25	23,663
338	기아	파워콤비SDX자가용렌트카15	23,545
339	기아	파워콤비ZDLX15	16,418
340	기아	파워콤비ZDLX16	16,290
341	기아	파워콤비ZDLX17	16,336
342	기아	파워콤비ZDLX25	16,363
343	기아	파워콤비ZDLX34	17,000
344	기아	파워콤비ZSDX15	17,054
345	기아	파워콤비ZSDX16	17,700
346	기아	파워콤비ZSDX17	17,745
347	기아	파워콤비ZSDX25	17,772
348	기아	파워콤비ZSDX34	18,409
349	기아	파워콤비Z마을버스DLX16	19,300
350	기아	파워콤비Z장의차DLX11	23,536
351	기아	파워콤비Z장의차DLX7	22,172
352	기아	파워콤비Z특장차3이동도서관	28,909
353	기아	파워콤비Z특장차6현금수송	22,181
354	기아	파워콤비Z특장차7장의차	20,181
355	기아	파워콤비특장차11장의차	19,166
356	기아	파워콤비특장차3이동도서관	34,500
357	기아	파워콤비특장차6앰블런스	35,809
358	기아	파워콤비특장차6현금수송	25,545
359	기아	프레지오그랜드네오코치GS15	11,000
360	기아	프레지오그랜드네오코치LS15	11,818
361	기아	프레지오그랜드코치LS15	12,545
362	기아	프레지오네오글라스밴GS3	8,454
363	기아	프레지오네오글라스밴GS6	8,590
364	기아	프레지오네오글라스밴LS6	9,136
365	기아	프레지오네오앰블런스일반형코치	12,527
366	기아	프레지오네오앰블런스하이루프일반형코치	18,818
367	기아	프레지오네오앰블런스하이루프특수형코치	22,481
368	기아	프레지오네오코치LS12	10,818
369	기아	프레지오네오코치RS12	9,363
370	기아	프레지오앰블런스고급형12GS	22,272
371	기아	프레지오앰블런스보급형12GS	18,000
372	기아	프레지오앰블런스일반형12GS	11,227
373	기아	프레지오앰블런스일반형코치JT	11,227
374	기아	프레지오앰블런스하이루프일반형코치JT	18,000
375	기아	프레지오앰블런스하이루프특수형코치JT	20,454
376	기아	프레지오코치GS12	9,972
377	기아	프레지오코치LS11	9,454
378	기아	프레지오코치LS12	9,636
379	기아	프레지오코치LS9	9,545
380	기아	프레지오코치LS라운지	9,909
381	기아	프레지오코치LS어린이보호차11	9,818
382	기아	프레지오코치RS12	8,272
383	기아	프론티어앰블런스특수형DLX	40,563
384	기아	프론티어앰블런스특수형JT	38,109
385	기아	프론티어앰블런스특수형S/DLX	44,563
386	기아	프론티어앰블런스특수형기본형	33,563
387	대우	101QAM직행버스고급형	21,860
388	대우	105SAS스텐보디/고급/자가용	34,510

연번	제 작 사	기 종 명	기준가격
389	대우	BA105A시외직행버스	26,710
390	대우	BC106BC도시형슬라이딩	32,117
391	대우	BF101A, 좌석버스/시외직행버스/42인승	21,788
392	대우	BF101A, 좌석버스/시내직행좌석	19,167
393	대우	BF101AF좌석버스/직행일반형	23,790
394	대우	BF101AM좌석버스/직행일반형	23,734
395	대우	BF101AS좌석버스/직행고급형	25,250
396	대우	BF101A좌석버스/새한시외직행버스	19,607
397	대우	BF101A좌석버스/새한자가용버스	18,993
398	대우	BF101A좌석버스/시내좌석형	19,401
399	대우	BF101BF좌석버스/완행	23,431
400	대우	BF101BM좌석버스/완행	23,330
401	대우	BF101BS좌석버스/자율완행	24,744
402	대우	BF101B좌석버스/새한시외직행버스	18,953
403	대우	BF101C, 좌석버스/새한관광버스	26,594
404	대우	BF101DF좌석버스/홀딩자율도시형	23,229
405	대우	BF101DS좌석버스/슬라이딩자율도시형	23,734
406	대우	BF101D좌석버스/도시형버스	18,348
407	대우	BF101D좌석버스/시내자율버스	19,520
408	대우	BF101D좌석버스/일반도시형전중비	22,220
409	대우	BF101GF좌석버스/일반형	23,330
410	대우	BF101GS좌석버스/고급형	24,744
411	대우	BF101G좌석버스	19,263
412	대우	BF101QAS좌석버스/직행버스고급형	22,916
413	대우	BF101QBF좌석버스/완행버스	21,310
414	대우	BF101QBM좌석버스/완행버스	21,230
415	대우	BF101Q-D622좌석버스/도시형버스일반	20,388
416	대우	BF101Q-DF좌석버스/홀딩자율버스도시형	21,149
417	대우	BF101Q-DS좌석버스/슬라이딩자율버스도시형	21,583
418	대우	BF101QGS좌석버스/고급형/45인승	70,577
419	대우	BF105AF영업용직행일반	28,960
420	대우	BF105AS영업용직행고급	30,400
421	대우	BF105BF영업용완행일반	28,600
422	대우	BF105BS영업용완행슬라이딩	29,900
423	대우	BF105BS완행슬라이딩	31,324
424	대우	BF105DF도시형폴딩	28,611
425	대우	BF105DF영업용도시형폴딩	28,400
426	대우	BF105DO영업용도시형일반	26,241
427	대우	BF105DS도시형슬라이딩	28,611
428	대우	BF105DS도시형일반	28,710
429	대우	BF105DS영업용도시형슬라이딩	28,900
430	대우	BF105GF자가용일반	28,700
431	대우	BF105GS고급	28,413
432	대우	BF105GS고급자가용	29,920
433	대우	BF105HB영업용장의차	34,040
434	대우	BF105HB장의차	33,700
435	대우	BF105MB자가용현금수송차	63,863
436	대우	BF105MB현금수송차	56,905
437	대우	BF105SAS스텐보디고급	33,828
438	대우	BF106MB현금수송차/6+1	90,909
439	대우	BFMS현금수송차/6+1	45,060
440	대우	BH115ECNG로얄이코노미/고급좌석/BH15CSG/39+1	105,743
441	대우	BH115ECNG로얄이코노미/고급좌석/BH15GBC	93,636
442	대우	BH115EGD로얄이코노미/고급/45+1/자가용	61,163
443	대우	BH115EGD로얄이코노미/고급좌석/39+1/영업용	63,600
444	대우	BH115EGD로얄이코노미/관광/직행/45+1	61,709

연번	제 작 사	기 종 명	기준가격
445	대우	BH115E로얄이코노미/고급좌석/BH15CSC/39+1	75,554
446	대우	BH115E로얄이코노미/고급좌석/GM39+1	67,600
447	대우	BH115E로얄이코노미/관광/BH15RGS/45+1	70,345
448	대우	BH115E로얄이코노미/자가용/BH15RGA/45+1	69,800
449	대우	BH115E로얄이코노미/자가용/GD/45+1	61,163
450	대우	BH115E로얄이코노미/직행/BH15ICE/45+1	70,345
451	대우	BH115E로얄이코노미/직행/GA/45+1	61,709
452	대우	BH115HAHD5자가용버스/고급형고속버스	60,425
453	대우	BH115HAH로얄익스프레스/고급좌석/45+1	64,090
454	대우	BH115HAH로얄익스프레스/직행/관광	63,772
455	대우	BH115HLC로얄익스프레스	53,434
456	대우	BH115HSA로얄익스프레스	65,246
457	대우	BH115HSA로얄익스프레스/살롱	69,600
458	대우	BH115HSA직행관광고속버스/영업용	58,580
459	대우	BH115HSH고속버스/직행/45인승	59,008
460	대우	BH115HSH고속버스/직행49인승	55,463
461	대우	BH115H로얄익스프레스/고급살롱	70,346
462	대우	BH115H로얄익스프레스/고급좌석	64,608
463	대우	BH115R고속버스	50,974
464	대우	BH116HD로얄럭셔리/고급버스/고급/45+1/자가용	71,590
465	대우	BH116HD로얄럭셔리/고급버스/고급좌석/39+1	75,818
466	대우	BH116HD로얄럭셔리/고급버스/고급좌석/39+1/영업용	78,420
467	대우	BH116HD로얄럭셔리/고급버스/고급좌석/41+1	71,290
468	대우	BH116HD로얄럭셔리/고급버스/고급좌석영업용	71,273
469	대우	BH116HD로얄럭셔리/고급버스/관광/직행/45+1	79,520
470	대우	BH116HD로얄럭셔리/고급버스/관광/직행영업용	71,109
471	대우	BH116SA로얄럭셔리/고급버스/살롱/28+5+1	76,273
472	대우	BH116SA로얄럭셔리/고급버스/살롱영업용	76,945
473	대우	BH116로얄럭셔리(갱웨이)고급버스/BH16ICE	97,670
474	대우	BH116로얄럭셔리II/고급버스/고급좌석/BH16CSC/39+1	87,390
475	대우	BH116로얄럭셔리II/고급버스/고급좌석/BH16CSG/39+1	115,043
476	대우	BH116로얄럭셔리II/고급버스/고급좌석/GM/39+1	101,181
477	대우	BH116로얄럭셔리II/고급버스/고급좌석/HM/39+1	75,818
478	대우	BH116로얄럭셔리II/고급버스/관광/BH16RGS/45+1	81,836
479	대우	BH116로얄럭셔리II/고급버스/관광/H/45+1	72,290
480	대우	BH116로얄럭셔리II/고급버스/살롱/SA/28+5+1	78,127
481	대우	BH116로얄럭셔리II/고급버스/자가용/BH16RGA/45+1	81,136
482	대우	BH116로얄럭셔리II/고급버스/자가용/HD/45+1	71,590
483	대우	BH116로얄럭셔리II/고급버스/자가용살롱/SA/28+5+1	77,454
484	대우	BH116로얄럭셔리II/고급버스/직행/BH16ICE45+1	94,000
485	대우	BH116로얄럭셔리II/고급버스/직행/HA45+1	72,290
486	대우	BH116로얄럭셔리II/고급버스/평바닥(CNG고급좌석)/BH16CSG	118,873
487	대우	BH116로얄럭셔리II/고급버스/평바닥(고급좌석)/BH16CSC	99,800
488	대우	BH117HHD로얄크루스타/관광/직행/45+1	76,491
489	대우	BH117HHD로얄크루스타/고급/45+1/자가용	75,027
490	대우	BH117HHD로얄크루스타/관광/직행/45+1	75,727
491	대우	BH117HHD로얄크루스타/관광/직행영업용	76,491
492	대우	BH117HHD로얄크루스타/살롱	77,372
493	대우	BH117HSA로얄크루스타/살롱/28+5+1	81,636
494	대우	BH117HSA로얄크루스타/살롱영업용	82,273
495	대우	BH117HSA로얄크루스타/살롱자가용	80,872
496	대우	BH117H로얄크루스타/관광/BH17RGS/45+1	85,454
497	대우	BH117H로얄크루스타/관광/H/45+1	75,727
498	대우	BH117H로얄크루스타/살롱/BH17SAC	81,509
499	대우	BH117H로얄크루스타/살롱/IA/45+1	81,509
500	대우	BH117H로얄크루스타/자가용/BH17RGA/45+1	84,754

연번	제 작 사	기 종 명	기준가격
501	대우	BH117H로얄크루스타/자가용/H/45+1	75,027
502	대우	BH117H로얄크루스타/자가용살롱/SA/28+5+1	80,872
503	대우	BH117H로얄크루스타/직행/BH17CS/45+1	85,454
504	대우	BH117H로얄크루스타/직행/IA/45+1	75,727
505	대우	BH119H로얄스페셜/관광/45+1	80,454
506	대우	BH119H로얄스페셜/관광BH19RGS/45+1	89,545
507	대우	BH119H로얄스페셜/자가용/45+1	79,781
508	대우	BH119H로얄스페셜/자가용/BH19RGA/45+1	88,872
509	대우	BH119H로얄스페셜/직행/BH19ICE/45+1	89,545
510	대우	BH119H로얄스페셜/직행/GA/45+1	80,454
511	대우	BH120FES로얄수퍼/최고급/27+1/자가용	102,909
512	대우	BH120FES로얄크루스타/우등고속/27+1	103,345
513	대우	BH120FES로얄크루저/우등고속/27+1	107,272
514	대우	BH120FES로얄크루저/최고급/27+1/영업용	103,836
515	대우	BH120FES로얄크루저/최고급/27+1/자가용	106,836
516	대우	BH120FHC로얄수퍼/관광/45+1	94,363
517	대우	BH120FHH로얄수퍼/고급/45+1/자가용	89,282
518	대우	BH120FHH로얄수퍼/고급/47인승	81,700
519	대우	BH120FHH로얄수퍼/고속/45+1/자가용	93,690
520	대우	BH120FHH로얄수퍼/고속/관광/45+1/영업용	94,363
521	대우	BH120FHH로얄수퍼/고속영업용	89,955
522	대우	BH120FHH로얄수퍼/관광영업용	89,954
523	대우	BH120FHH로얄수퍼/자가용/45+1	93,690
524	대우	BH120FSA로얄수퍼/살롱/25+5+1	93,454
525	대우	BH120FSA로얄수퍼/살롱/28+5+1	98,590
526	대우	BH120FSA로얄수퍼/살롱/35인승	85,873
527	대우	BH120FSA로얄수퍼/살롱/영업용	94,182
528	대우	BH120FSA로얄수퍼/살롱/자가용/28+5+1	97,863
529	대우	BH120F로얄수퍼/고속/BH20ICE/45+1	104,818
530	대우	BH120F로얄수퍼/관광/BH20RGS/45+1	104,818
531	대우	BH120F로얄수퍼/살롱/HH/45인승	89,611
532	대우	BH120F로얄수퍼/살롱/SA/33인승	93,785
533	대우	BH120F로얄수퍼/자가용/BH20RGA/45+1	104,145
534	대우	BH120F로얄수퍼/최고급/ES/27인승	103,234
535	대우	BH120F로얄크루저(평바닥)고속/직행/BH20ICE	123,200
536	대우	BH120F로얄크루저/고속/직행/BH20ICE/45+1	119,700
537	대우	BH120F로얄크루저/우등고속/BH20IHE/27+1	117,727
538	대우	BH120F로얄크루저/자가용/BH20IHA/27+1	115,927
539	대우	BH120F로얄크루저/자가용/최고급/BH20IHA/27+1	117,290
540	대우	BH120F로얄크루저/자가용/최고급ES/27+1	106,836
541	대우	BH120HHHD로얄수퍼/자가용버스/고속버스	76,760
542	대우	BH120HH로얄수퍼/고속/46	89,954
543	대우	BH120HH로얄수퍼/고속버스영업용	81,700
544	대우	BH120HH로얄수퍼/고속버스자가용	81,700
545	대우	BH120M47로얄수퍼/고속버스	78,714
546	대우	BH120SA로얄수퍼/살롱	80,974
547	대우	BH120S로얄수퍼/고속버스	66,503
548	대우	BH120S로얄수퍼/직행/관광	65,513
549	대우	BH120로얄크루저/우등고속버스ES	85,950
550	대우	BM090CD로얄미디/고급자가용	40,900
551	대우	BM090CD로얄미디/관광	43,027
552	대우	BM090CD로얄미디/어린이용	44,518
553	대우	BM090CD로얄미디/영업용순환버스	39,990
554	대우	BM090CD로얄미디/자가용	42,618
555	대우	BM090DB로얄미디/마을	43,022
556	대우	BM090DB로얄미디/마을영업용	41,304

연번	제 작 사	기 종 명	기준가격
557	대우	BM090DB로얄미디/영업용마을버스	40,309
558	대우	BM090DC로얄미디/순환	42,131
559	대우	BM090DC로얄미디/순환영업용	42,131
560	대우	BM090DC로얄미디/영업용관광버스	40,127
561	대우	BM090GF로얄미디/일반자가용	29,360
562	대우	BM090GS로얄미디/어린이용버스/64+2+1	46,236
563	대우	BM090HB로얄미디/영업용장외용버스	43,090
564	대우	BM090HB로얄미디/장의용	45,890
565	대우	BM090HB로얄미디/장의용/영업용	44,127
566	대우	BM090HB로얄미디/장의용/영업용/25+1	44,272
567	대우	BR101A, 새한시외직행버스/43	22,777
568	대우	BR101A, 새한시내좌석버스/45	21,105
569	대우	BR101A새한시내직행좌석/38	21,068
570	대우	BR101A새한시외완행버스	21,470
571	대우	BR101A새한자가용버스	21,517
572	대우	BR101B새한시외직행버스	21,226
573	대우	BR101C새한관광버스	28,898
574	대우	BR101D새한도시형버스	20,486
575	대우	BS090CNG로얄미디/시내중형/BS90CMG	87,190
576	대우	BS090CNG로얄미디/장애인용/BS90HMA/25+1	104,809
577	대우	BS090DOC로얄미디/CNCDB/시내중형버스	49,909
578	대우	BS090DOC로얄미디/CNCGB/장애인용버스/25+1	97,909
579	대우	BS090DOC로얄미디/CNG/시내일반/BS90GBC	73,818
580	대우	BS090DOC로얄미디/CNG/장애인용/BS90GBA	102,909
581	대우	BS090DOC로얄미디/CNGGB/시내일반	76,200
582	대우	BS090GB(CNG)로얄미디/시내일반	76,200
583	대우	BS090로얄미디/관광/BS90RMS	74,809
584	대우	BS101A시내좌석버스	21,026
585	대우	BS101QG일반형/45	27,400
586	대우	BS105A, 시내좌석버스스텐보디/45	39,780
587	대우	BS105A, 시내좌석버스일반형/45	37,260
588	대우	BS105AD고급형/45+1	37,892
589	대우	BS105AF직행버스/45	31,037
590	대우	BS105AG일반형/45+1	31,422
591	대우	BS105AG직행일반형버스/45	30,450
592	대우	BS105AS	32,170
593	대우	BS105AS고급형	28,249
594	대우	BS105AS고급형45직행버스	32,070
595	대우	BS105AS고급형자가용	31,570
596	대우	BS105A자가용버스	26,985
597	대우	BS105BF완행버스	30,804
598	대우	BS105BM완행버스	27,088
599	대우	BS105BS45자율완행버스	31,639
600	대우	BS105B시외완행버스	26,857
601	대우	BS105DL저상형자율도시형	29,000
602	대우	BS105DS자율도시형버스슬라이딩	29,000
603	대우	BS105D도시형버스	25,344
604	대우	BS105MD시내좌석일반	38,160
605	대우	BS105MS시내좌석일반	37,260
606	대우	BS105QAGSAS고급형스텐보디/47	30,875
607	대우	BS105QAG일반형/46	27,622
608	대우	BS105SAD45직행버스스텐보디	31,380
609	대우	BS105SAD스텐보디고급형/45+1	40,492
610	대우	BS105SAS시외직행버스	35,016
611	대우	BS105SAS직행스텐보디영업용	34,670
612	대우	BS105SCD관광버스스텐보디/41	38,092

연번	제 작 사	기 종 명	기준가격
613	대우	BS105SCD관광보디스텐	34,170
614	대우	BS105SCS관광스텐보디	38,056
615	대우	BS105SC관광버스	37,986
616	대우	BS105SMS시내좌석스텐보디	39,780
617	대우	BS106A, 영업용시내버스스텐보디	43,005
618	대우	BS106A, 영업용시내좌석일반	40,060
619	대우	BS106AD고급형/45+1	51,045
620	대우	BS106AD로얄시티/고급45+1/자가용	56,250
621	대우	BS106AD로얄시티/자가용/45+1	51,136
622	대우	BS106AD로얄시티/직행/45+1/영업용	51,627
623	대우	BS106AD로얄시티/직행고급	45,301
624	대우	BS106AD영업용직행고급	51,462
625	대우	BS106AF직행일반/46	33,530
626	대우	BS106AG일반/46	33,250
627	대우	BS106AS고급/47	34,370
628	대우	BS106AS완행슬라이딩	34,440
629	대우	BS106AS직행고급/46	34,870
630	대우	BS106BF완행일반	33,300
631	대우	BS106BS로얄시티/시외일반//영업용/39+	51,227
632	대우	BS106BS로얄시티/완행슬라이딩	34,440
633	대우	BS106CNG로얄시티/시내일반/BS06CGG/26+	91,810
634	대우	BS106CNG로얄시티/시내좌석/38+1	80,909
635	대우	BS106CNG로얄시티/시내좌석/BS06CSG/38+1	92,540
636	대우	BS106DL로얄시티/시내저상	43,427
637	대우	BS106DL로얄시티/시내저상/영업용/29+34+1	54,500
638	대우	BS106DL로얄시티/영업용/도시형저상	31,800
639	대우	BS106DOC로얄시티/시내일반/DS/21+47+1	54,281
640	대우	BS106DOC로얄시티/시내저상/DL/29+25+1	54,509
641	대우	BS106DOC로얄시티/시내좌석/MM/39+1	56,600
642	대우	BS106DS(CNG)로얄시티/시내일반/영업용/26+38+1	73,636
643	대우	BS106DS(CNG)로얄시티/시내일반/영업용	81,000
644	대우	BS106DS로얄시티/도시형일반	31,482
645	대우	BS106DS로얄시티/시내일반	54,281
646	대우	BS106DS로얄시티/시내일반/영업용/21+48+1	49,736
647	대우	BS106DS로얄시티/시내일반/영업용/28+48+1	59,710
648	대우	BS106DS로얄시티/영업용/도시형슬라이딩	31,800
649	대우	BS106GF로얄시티/운전교습용/30+1	45,454
650	대우	BS106GF로얄시티/운전교습용/4+1	40,909
651	대우	BS106GMD로얄시티/장애인용	68,293
652	대우	BS106GSC(CNG)로얄시티/시내일반/26+	78,181
653	대우	BS106MB로얄시티/현금수송차/6+1	90,909
654	대우	BS106MD(CNG)로얄시티/시내일반/38+1	76,363
655	대우	BS106MD(CNG)로얄시티/시내좌석/영업용	84,000
656	대우	BS106MD(CNG)로얄시티/시내좌석/영업용/39+1	76,363
657	대우	BS106MD로얄시티/시내좌석/39+1/영업용	52,054
658	대우	BS106MD로얄시티/시내좌석/일반	45,905
659	대우	BS106MD로얄시티/장애인용	68,293
660	대우	BS106MS로얄시티/시내좌석/일반	40,060
661	대우	BS106SAD로얄시티/스텐보디/고급형/45+1	42,983
662	대우	BS106SAD로얄시티/영업용/직행/스텐보디	46,163
663	대우	BS106SAS로얄시티/스텐보디/고급/47	36,970
664	대우	BS106SAS로얄시티/직행/스텐보디/46	37,469
665	대우	BS106SMD로얄시티/영업용/시내좌석/스텐보디	45,098
666	대우	BS106SMS로얄시티/시내좌석/스텐보디	42,580
667	대우	BS106로얄시티/시내일반(CNG)/BS06CGG	97,662
668	대우	BS106로얄시티/시내일반/BS06CGC	79,140



연번	제 작 사	기 종 명	기준가격
669	대우	BS106로알시티/시내일반/BS06CGC/21+47+1	66,327
670	대우	BS106로알시티/시내저상/BS06CLC	79,390
671	대우	BS106로알시티/시내저상/BS06CLC/29+25+1	66,554
672	대우	BS106로알시티/시내좌석/BS06CSC	79,110
673	대우	BS106로알시티/시내좌석/BS06CSC/39+1	66,372
674	대우	BS106로알시티/시내좌석/CNG/BS06CSG	98,392
675	대우	BS106로알시티/시외일반/BS06ICC/39+8+1	58,236
676	대우	BS106로알시티/자가용/BS06RGA	75,318
677	대우	BS106로알시티/자가용/BS06RGA/45+1	63,263
678	대우	BS106로알시티/장애우용/BS06HMA	75,112
679	대우	BS106로알시티/직행/BS06ICE	75,172
680	대우	BS106로알시티/직행/BS06ICE/45+1	63,263
681	대우	BS115QAS고급형47	28,643
682	대우	BS120CN초저상버스/CNG/시내일반/BS10CHG/28+13+1	178,700
683	대우	BS120CN초저상버스/CNG/시내일반/BS20CHG/30+15+1	178,700
684	대우	BS120CN초저상버스/CNG/자가용/BS20RHG/30+1	178,636
685	대우	BS120CN초저상버스/디젤/시내일반/BS20CHC/31+15+1	150,909
686	대우	BS120CN초저상버스/디젤/장애우용자가용/BS20RHA/31+1	150,909
687	대우	BS120CN초저상버스/시내일반/BS10CHC/2+1	150,909
688	대우	BU110-A, 시외직행버스	26,351
689	대우	BU110새한관광버스	27,376
690	대우	BU120도시형버스	26,764
691	대우	BV101A, 버스	25,077
692	대우	BV101-A, 시외직행버스고급	25,120
693	대우	BV101A, 시내좌석	23,439
694	대우	BV101A버스	24,172
695	대우	BV101A시외직행버스	24,211
696	대우	BV101B시외완행버스	23,911
697	대우	BV101C관광버스	32,030
698	대우	BV101C버스	31,941
699	대우	BV101D2도시형저상	23,238
700	대우	BV101D시내자율버스	21,391
701	대우	BV101G버스	24,429
702	대우	BV101SA버스	28,158
703	대우	BV101SA시외직행버스	28,264
704	대우	BV101SC관광버스	34,941
705	대우	BV101SC버스	34,910
706	대우	BV110새한자가용버스	27,928
707	대우	BV113A, 버스	30,897
708	대우	BV113A, 직행고급형	27,385
709	대우	BV113A, 직행고급형45	29,749
710	대우	BV113A, 새한시외직행버스	27,468
711	대우	BV113AG5G직행일반형	32,460
712	대우	BV113AG9직행일반형	32,723
713	대우	BV113-A시외직행버스	27,069
714	대우	BV113C1관광버스	34,426
715	대우	BV113C1버스	34,305
716	대우	BV113QAG5일반형직행타입45	30,976
717	대우	BV113QCS5일반형관광타입47	38,469
718	대우	BV113QSAS5스텐보디고급형관광타입	36,945
719	대우	BV113QSAS스텐보디고급형직행타입	36,783
720	대우	BV113RA, A, 직행버스고급형/49/45	31,323
721	대우	BV113RA, 버스	31,320
722	대우	BV113RA버스	31,321
723	대우	BV113RA새한시외직행버스	31,508
724	대우	BV113RC, 관광버스	41,934

연번	제 작 사	기 종 명	기준가격
725	대우	BV113RC, 버스	41,577
726	대우	BV113R고속버스	34,403
727	대우	BV113SA, A, 직행버스/고급형/49/45	33,479
728	대우	BV113SAS5영업용직행일반	42,420
729	대우	BV113SAS5일반	41,840
730	대우	BV113SAS5자가용일반	41,840
731	대우	BV113SAS5직행고급스텐보디	42,000
732	대우	BV113SAS5직행관광	42,000
733	대우	BV113SAS9직행고급스텐보디	37,046
734	대우	BV113SA자가용버스	30,967
735	대우	BV113SC1관광버스	40,749
736	대우	BV113SC1버스	40,908
737	대우	BV113SCD5관광고급스텐보디	48,800
738	대우	BV113SC관광버스	35,210
739	대우	BV113SLD5관광일반	48,800
740	대우	BV113SLD5스텐보디	48,630
741	대우	BV113S고속버스	33,031
742	대우	BV113S자가용버스	27,676
743	대우	BV120D도시형버스	27,324
744	대우	FX115크루저(갱웨이)고속/직행/고급버스/FX15IEA	104,540
745	대우	FX115크루저(갱웨이)관광/고급버스/FX15RSA	104,440
746	대우	FX115크루저(갱웨이)자가용/고급버스/FX15RAA	104,440
747	대우	FX115크루저(평바닥)고속/직행/고급버스/FX15IEB	104,240
748	대우	FX115크루저(평바닥)관광/고급버스/FX15RSB	104,140
749	대우	FX115크루저(평바닥)자가용/고급버스/FX15RAB	104,140
750	대우	FX115크루저/관광/고급버스/FX15RSA/45+1	99,450
751	대우	FX115크루저/관광/고급버스/FX15RSB/45+1	99,150
752	대우	FX115크루저/자가용/고급버스/FX15RAA/45+1	99,450
753	대우	FX115크루저/자가용/고급버스/FX15RAB/45+1	99,150
754	대우	FX115크루저고속/직행/고급버스/FX15IEA/45+1	99,550
755	대우	FX115크루저고속/직행/고급버스/FX15IEB/45+1	99,250
756	대우	FX116크루징애로우(갱웨이)/고속/직행/고속버스/FX16IEA	110,890
757	대우	FX116크루징애로우(갱웨이)/관광/고속버스/FX16RSA	110,790
758	대우	FX116크루징애로우(갱웨이)/자가용/고속버스/FX16RAA	110,790
759	대우	FX116크루징애로우(평바닥)/관광/고속버스/FX16RSB	110,490
760	대우	FX116크루징애로우(평바닥)/자가용/고속버스/FX16RAB	110,490
761	대우	FX116크루징애로우(평바닥)고급좌석(전/중문)/고속버스/CNG/FX16CSG	124,500
762	대우	FX116크루징애로우(평바닥)고급좌석(전/중문)/고속버스/디젤/FX16CSC	106,000
763	대우	FX116크루징애로우(평바닥)고속/직행/고속버스/FX16IEA	110,590
764	대우	FX116크루징애로우(평바닥)직행좌석(전문)/고속버스/CNG/FX16ISG	124,700
765	대우	FX116크루징애로우(평바닥)직행좌석(전문)/고속버스/디젤/FX16ISC	106,200
766	대우	FX116크루징애로우/고속/직행/고속버스/FX16IEA/45+1	107,400
767	대우	FX116크루징애로우/고속/직행/고속버스/FX16IEB/45+1	107,100
768	대우	FX116크루징애로우/관광/고속버스/FX16RSA/45+1	107,300
769	대우	FX116크루징애로우/관광/고속버스/FX16RSB/45+1	107,000
770	대우	FX116크루징애로우/자가용/고속버스/FX16RAA/45+1	107,300
771	대우	FX116크루징애로우/자가용/고속버스/FX16RAB/45+1	107,000
772	대우	FX120크루징지스타(갱웨이)/고속/직행/고급버스/FX20IEA	127,950
773	대우	FX120크루징지스타(갱웨이)/관광/고급버스/FX20RSA	127,850
774	대우	FX120크루징지스타(갱웨이)/자가용/고급버스/FX20RAA	127,850
775	대우	FX120크루징지스타(평바닥)고속/직행/고급버스/FX20IEB	127,650
776	대우	FX120크루징지스타(평바닥)관광/고급버스/FX20RSB	127,550
777	대우	FX120크루징지스타(평바닥)우등/고급버스/FX20IHB	136,750
778	대우	FX120크루징지스타(평바닥)자가용/고급버스/FX20RAB	127,550
779	대우	FX120크루징지스타/고속/직행/고급버스/FX20IEA/45+1	122,400
780	대우	FX120크루징지스타/고속/직행/고급버스/FX20IEB/45+1	122,100

연번	제 작 사	기 종 명	기준가격
781	대우	FX120크루징지스타/관광/고급버스/FX20RSA/45+1	122,300
782	대우	FX120크루징지스타/관광/고급버스/FX20RSB/45+1	122,000
783	대우	FX120크루징지스타/우등/고급버스/FX20HB/27+1	131,200
784	대우	FX120크루징지스타/자가용/고급버스/FX20RAA/45+1	122,300
785	대우	FX120크루징지스타/자가용/고급버스/FX20RAB/45+1	122,000
786	대우	FX212수퍼크루저(갱웨이)고속/직행/고급버스/FX12IEA	144,850
787	대우	FX212수퍼크루저(갱웨이)관광/고급버스/FX12RSA	144,750
788	대우	FX212수퍼크루저(갱웨이)자가용/고급버스/FX12RAA	144,750
789	대우	FX212수퍼크루저(평바닥)자가용/FX12RAB	144,450
790	대우	FX212수퍼크루저고속/직행/고급버스/FX12IEA/45+1	139,400
791	대우	FX212수퍼크루저고속/직행/고급버스/FX12IEB/45+1	139,100
792	대우	FX212수퍼크루저관광/고급버스/FX12RSA/45+1	139,300
793	대우	FX212수퍼크루저관광/고급버스/FX12RSB/45+1	139,000
794	대우	FX212수퍼크루저우등/고급버스/FX12HB/27+1	147,300
795	대우	FX212수퍼크루저자가용/고급버스/FX12RAA/45+1	139,300
796	대우	FX212수퍼크루저자가용/고급버스/FX12RAB/45+1	139,000
797	대우	FX212수퍼크루저평바닥(고속/직행)/고급버스/FX12IEB	144,550
798	대우	FX212수퍼크루저평바닥(관광)/고급버스/FX12RSB	144,450
799	대우	FX212수퍼크루저평바닥(우등)/고급버스/FX12HB	152,750
800	대우	SAS45-12스텐보디/고급형/전비	32,460
801	대우	다마스2인승판넬밴DLXM/T	9,251
802	대우	다마스2인승판넬밴SUPERM/T	9,485
803	대우	다마스5가솔린SUPER투톤칼라팩	5,189
804	대우	다마스5승SUPER	4,631
805	대우	다마스7가솔린SUPER투톤칼라팩	5,288
806	대우	다마스리빅5DLX	4,354
807	대우	다마스리빅5SUPER	4,590
808	대우	다마스리빅가솔린DLX	4,172
809	대우	다마스리빅가솔린SUPER	4,409
810	대우	다마스코치5DLXM/T	5,954
811	대우	다마스코치5LBIGM/T	9,027
812	대우	다마스코치5SUPERM/T	9,345
813	대우	다마스코치5SUPER투톤칼라팩	5,479
814	대우	다마스코치5가솔린SUPER	4,450
815	대우	다마스코치7DLXM/T	7,736
816	대우	다마스코치7SUPERM/T	7,927
817	대우	다마스코치7투톤칼라팩	5,493
818	대우	다마스코치DLX	4,390
819	대우	다마스코치STD	4,145
820	대우	다마스코치가솔린SUPER	4,540
821	대우	다마스특장차이동금고차	6,277
822	대우	라보/DLX/MT	7,936
823	대우	라보/STD/MT	7,618
824	대우	라보/SUPER/MT	6,390
825	대우	라보특장차내장탑차롱카고M/T	9,255
826	대우	라보특장차보냉탑차일반형M/T	9,982
827	대우	라보특장차접이식탑차롱카고M/T	9,936
828	대우	라보특장차탑차롱카고M/T	9,573
829	대우	바네트코치12SUPER	7,220
830	대우	새한라이트버스25	9,301
831	대우버스	BC211M로알하이시티/CNG/시내일반/도시형버스/BC11CAC	88,057
832	대우버스	BC211M로알하이시티/CNG/시내일반/도시형버스/BC11CAG	112,420
833	대우버스	BC211M로알하이시티/CNG/시내일반/도시형버스/BC11CAG/25+27+1	104,580
834	대우버스	BC211M로알하이시티/CNG/시내일반/도시형버스/BC11CGC	84,690
835	대우버스	BC211M로알하이시티/CNG/시내일반/도시형버스/BC11CGC/25+27+1	71,736
836	대우버스	BC211M로알하이시티/CNG/시내일반/도시형버스/BC11CGG	104,420

연번	제 작 사	기 증 명	기준가격
837	대우버스	BC211M로알하이시티/CNG/ 시내일반/도시형버스/BC11CGG/25+22+1	84,454
838	대우버스	BC211뉴로알하이시티//CNG/ 시내일반/도시형버스/25+27+1/MT	113,348
839	대우버스	BC21M로알하이시티/CNG/ 시내일반/도시형버스/BC11CAG/25+27+1	91,727
840	대우버스	BC21M로알하이시티/CNG/ 시내일반/도시형버스/BC11CGC/25+22+1	57,818
841	대우버스	BC21M로알하이시티/CNG/ 시내일반/도시형버스/BC11CGG/25+22+1	96,580
842	대우버스	BH090FG로알스타/관광	60,272
843	대우버스	BH090FG로알스타/자가용	59,863
844	대우버스	BH090FQ로알스타/고급좌석/31+1	62,909
845	대우버스	BH090로알스타/고급좌석/BH90CSC	79,909
846	대우버스	BH090로알스타/고급좌석/BH90CSC/31+1	77,636
847	대우버스	BH090로알스타/관광/33+1/MT	87,595
848	대우버스	BH090로알스타/관광/BH90RMS	83,000
849	대우버스	BH090로알스타/자가용/33+1/MT	87,595
850	대우버스	BH090로알스타/자가용/BH90RMA	83,000
851	대우버스	BH101D1슬라이딩자율형	27,261
852	대우버스	BH113AD영업용직행	48,913
853	대우버스	BH113AD일반형/45+1	46,313
854	대우버스	BH113AS일반형	40,473
855	대우버스	BH113AS직행	40,689
856	대우버스	BH113CD고급	47,205
857	대우버스	BH113CD고급직행	50,363
858	대우버스	BH113CD관광	47,763
859	대우버스	BH115AAD9일반직행버스	53,630
860	대우버스	BH115AA영업용직행	57,100
861	대우버스	BH115AHP5고급직행관광고속버스	54,540
862	대우버스	BH115AH고급자가용	57,800
863	대우버스	BH115AH로알익스프레스/고속버스/47	59,290
864	대우버스	BH115AL영업용직행	51,100
865	대우버스	BH115AMD고급47	54,337
866	대우버스	BH115HLS5일반형관광타입	49,187
867	대우버스	BH115LAD5전비직행버스	47,570
868	대우버스	BH115LAD9전비직행버스	47,671
869	대우버스	BH115LA로알익스프레스	52,590
870	대우버스	BH115LCD5관광버스	48,480
871	대우버스	BH115LCD5일반형관광	48,277
872	대우버스	BH115LC로알익스프레스	53,290
873	대우버스	BH115LC영업용관광	52,000
874	대우버스	BH115LC자가용일반	51,800
875	대우버스	BH115SA로알익스프레스	65,120
876	대우버스	BH115SA살롱	63,830
877	대우버스	BH115고속버스/살롱/45	63,830
878	대우버스	BH115고속버스/직행/AA49	57,100
879	대우버스	BH115고속버스/직행/LA45	51,100
880	대우버스	BH115고속버스/직행/LC45	52,000
881	대우버스	BH115고속버스/직행/관광	50,748
882	대우버스	BH115고속버스/직행/관광/AH45	58,000
883	대우버스	BH115일반버스	50,165
884	대우버스	BH115일반버스/LC45	51,800
885	대우버스	BH117HII로알크루스타/고급자가용	75,791
886	대우버스	BH120AMD로알수퍼/고속버스/47인승	76,760
887	대우버스	BH120로알수퍼/고속버스	65,494
888	대우버스	BH120로알수퍼/고속버스/관광버스/새한	46,613
889	대우버스	BS090로알미디/ 시내중형/BS90CMC	77,654
890	대우버스	BS090로알미디/ 시내중형/BS90CMG	101,700
891	대우버스	BS090로알미디/어린이용버스/BS90SCA	75,863
892	대우버스	BS090로알미디/어린이용버스/BS90SCA/64+2+1	65,409

연번	제 작 사	기 종 명	기준가격
893	대우버스	BS090로얄미디/자가용/BS90RMA	73,854
894	대우버스	BS110CNG초저상/도시형버스/시내일반/BS10EHG	186,500
895	대우버스	BS110CNG초저상/도시형버스/시내저상/24+21+1/AT	215,260
896	대우버스	BS110CNG초저상/도시형버스/시내저상/BS10CHG	214,260
897	대우버스	BS110CNG초저상/도시형버스/자가용/24+1/AT	215,413
898	대우버스	BS110CNG초저상/도시형버스/자가용/BS10RHG	214,412
899	대우버스	BS120CN/BS110CN초저상/도시형버스/CNG/시내일반/BS10CHG	194,946
900	대우버스	BS120CN/BS110CN초저상/도시형버스/CNG/시내일반/BS20CHG	194,946
901	대우버스	BS120CN/BS110CN초저상/도시형버스/CNG/자가용/BS10RHG	192,018
902	대우버스	BS120CN/BS110CN초저상/도시형버스/CNG/자가용/BS20RHG	192,018
903	대우버스	BX212H로얄하이데커(평바닥)우등고속/관광/BX12IHE	160,654
904	대우버스	BX212H로얄하이데커(평바닥)최고급자가용/BX12IHA	160,654
905	대우버스	BX212H로얄하이데커/우등고속/BX12IHE/27+1	148,636
906	대우버스	BX212H로얄하이데커/우등고속/관광/BX12IHE/27+1	163,500
907	대우버스	BX212H로얄하이데커/자가용/최고급/BX12IHA/27+1	148,636
908	대우버스	BX212S로얄하이데커(평바닥)고속/직행/40+2/MT	162,291
909	대우버스	BX212S로얄하이데커(평바닥)고속/직행/BX12ICE	151,563
910	대우버스	BX212S로얄하이데커(평바닥)관광/40+2/MT	150,048
911	대우버스	BX212S로얄하이데커(평바닥)관광/BX12RGS	151,563
912	대우버스	BX212S로얄하이데커(평바닥)우등고속/관광/27+2/MT	171,648
913	대우버스	BX212S로얄하이데커(평바닥)자가용/40+2/MT	150,048
914	대우버스	BX212S로얄하이데커(평바닥)자가용/BX12RGA	151,563
915	대우버스	BX212S로얄하이데커(평바닥)최고급/자가용/27+2/MT	171,648
916	대우버스	BX212S로얄하이데커/고속/BX12ICE/44+1	116,545
917	대우버스	BX212S로얄하이데커/고속/직행/BX12ICE/40+1	153,500
918	대우버스	BX212S로얄하이데커/관광/BX12RGS/40+1	153,500
919	대우버스	BX212S로얄하이데커/관광/BX12RGS/44+1	116,364
920	대우버스	BX212S로얄하이데커/자가용/BX12RGA/40+1	153,500
921	대우버스	BX212S로얄하이데커/자가용/BX12RGA/44+1	116,000
922	대우버스	FXⅡ115크루저(강웨이)고속/직행/45+1/MT	109,627
923	대우버스	FXⅡ115크루저(강웨이)고속/직행/FX15IEA	104,581
924	대우버스	FXⅡ115크루저(강웨이)관광/45+1/MT	109,536
925	대우버스	FXⅡ115크루저(강웨이)관광/FX15RSA	104,490
926	대우버스	FXⅡ115크루저(강웨이)자가용/45+1/MT	109,536
927	대우버스	FXⅡ115크루저(강웨이)자가용/FX15RAA	104,490
928	대우버스	FXⅡ115크루저(평바닥)고속/직행/45+1/MT	108,900
929	대우버스	FXⅡ115크루저(평바닥)고속/직행/FX15IEB	104,309
930	대우버스	FXⅡ115크루저(평바닥)관광/45+1/MT	108,809
931	대우버스	FXⅡ115크루저(평바닥)관광/FX15RSB	104,218
932	대우버스	FXⅡ115크루저(평바닥)자가용/45+1/MT	108,809
933	대우버스	FXⅡ115크루저(평바닥)자가용/FX15RAB	104,218
934	대우버스	FXⅡ116크루징에로우(강웨이)고속/직행/45+1/MT	119,791
935	대우버스	FXⅡ116크루징에로우(강웨이)고속/직행/FX16IEA	110,354
936	대우버스	FXⅡ116크루징에로우(강웨이)관광/45+1/MT	119,700
937	대우버스	FXⅡ116크루징에로우(강웨이)관광/FX16RSA	110,263
938	대우버스	FXⅡ116크루징에로우(강웨이)자가용/45+1/MT	119,700
939	대우버스	FXⅡ116크루징에로우(강웨이)자가용/FX16RAA	110,263
940	대우버스	FXⅡ116크루징에로우(평바닥)/CNG/고속좌석/FX16CSG	140,000
941	대우버스	FXⅡ116크루징에로우(평바닥)/CNG/고속좌석/전/중문/39+1/MT	154,620
942	대우버스	FXⅡ116크루징에로우(평바닥)/CNG/관광/자가용/FX16ICG	130,300
943	대우버스	FXⅡ116크루징에로우(평바닥)/CNG/관광/자가용/FX16IEG	130,000
944	대우버스	FXⅡ116크루징에로우(평바닥)/CNG/직행좌석/FX16ISG	140,200
945	대우버스	FXⅡ116크루징에로우(평바닥)/CNG/직행좌석/전문/45+1/MT	154,820
946	대우버스	FXⅡ116크루징에로우(평바닥)/디젤/고속좌석/FX16CSC	106,818
947	대우버스	FXⅡ116크루징에로우(평바닥)/디젤/고속좌석/전/중문/39+1/MT	110,618
948	대우버스	FXⅡ116크루징에로우(평바닥)/디젤/직행좌석/FX16ISC	107,000

연번	제 작 사	기 종 명	기준가격
949	대우버스	FXII116크루징에로우(평바닥)/디젤/직행좌석/전문/45+1/MT	110,800
950	대우버스	FXII116크루징에로우(평바닥)고속/직행/45+1/MT	119,064
951	대우버스	FXII116크루징에로우(평바닥)고속/직행/FX16IEB	110,081
952	대우버스	FXII116크루징에로우(평바닥)관광/45+1/MT	118,973
953	대우버스	FXII116크루징에로우(평바닥)관광/FX16RSB	109,990
954	대우버스	FXII116크루징에로우(평바닥)자가용/45+1/MT	118,973
955	대우버스	FXII116크루징에로우(평바닥)자가용/FX16RAB	109,990
956	대우버스	FXII116크루징에로우//CNG/관광/자가용/직행/45+1/MT	147,200
957	대우버스	FXII120CNG크루징스타(평바닥)고속/직행/관광/자가용45+1/MT	142,200
958	대우버스	FXII120크루징스타(갱웨이)/고속/직행45+1/MT	133,500
959	대우버스	FXII120크루징스타(갱웨이)/자가용45+1/MT	138,735
960	대우버스	FXII120크루징스타(갱웨이)고속/직행/FX20IEA	126,772
961	대우버스	FXII120크루징스타(갱웨이)관광/FX20RSA	126,681
962	대우버스	FXII120크루징스타(갱웨이)관광45+1/MT	138,735
963	대우버스	FXII120크루징스타(갱웨이)자가용/FX20RAA	126,681
964	대우버스	FXII120크루징스타(평바닥)고속/직행/FX20IEB	126,500
965	대우버스	FXII120크루징스타(평바닥)고속/직행45+1/MT	132,773
966	대우버스	FXII120크루징스타(평바닥)관광/45+1/MT	132,682
967	대우버스	FXII120크루징스타(평바닥)관광/FX20RSB	126,409
968	대우버스	FXII120크루징스타(평바닥)우등/27+1/MT	141,045
969	대우버스	FXII120크루징스타(평바닥)우등/FX20IHB	134,772
970	대우버스	FXII120크루징스타(평바닥)자가용/45+1/MT	132,682
971	대우버스	FXII120크루징스타(평바닥)자가용/FX20RAB	126,409
972	대우버스	FXII120크루징스페셜(평바닥)고속/직행/관광/자가용/45+1/MT/FX20SSB	123,591
973	대우버스	FXII212VIP수퍼크루저(평바닥)리무진/12+8+2/AT	293,277
974	대우버스	FXII212수퍼크루저(갱웨이)고속/직행/45+1/MT	147,550
975	대우버스	FXII212수퍼크루저(갱웨이)고속/직행/FX12IEA	142,136
976	대우버스	FXII212수퍼크루저(갱웨이)관광/FX12RSA	142,045
977	대우버스	FXII212수퍼크루저(갱웨이)자가용/45+1/MT	147,459
978	대우버스	FXII212수퍼크루저(갱웨이)자가용/FX12RAA	142,045
979	대우버스	FXII212수퍼크루저(평바닥)VIP리무진/FX12VRB	293,181
980	대우버스	FXII212수퍼크루저(평바닥)고속/직행/45+1/MT	146,823
981	대우버스	FXII212수퍼크루저(평바닥)고속/직행/FX12IEB	141,863
982	대우버스	FXII212수퍼크루저(평바닥)관광/45+1/MT	146,732
983	대우버스	FXII212수퍼크루저(평바닥)관광/FX12RSB	141,772
984	대우버스	FXII212수퍼크루저(평바닥)우등/27+1/MT	154,277
985	대우버스	FXII212수퍼크루저(평바닥)우등/FX12IHB	149,318
986	대우버스	FXII212수퍼크루저(평바닥)자가용/45+1/MT	146,732
987	대우버스	FXII212수퍼크루저(평바닥)자가용/FX12RAB	141,772
988	대우버스	FXII120크루징스타(평바닥)/CNG/고속/직행/관광/자가용/FX20IEG	143,640
989	대우버스	FXII120크루징스타(평바닥)/CNG/고속/직행/관광/자가용/FX20ISG	143,640
990	대우버스	NEW BC211뉴로알하이시티/CNG/ 시내일반/도시형버스/25+22+1M/T	147,667
991	대우버스	NEW BC211뉴로알하이시티/CNG/ 시내일반/도시형버스/25+27+1/MT	155,667
992	대우버스	NEW BC211뉴로알하이시티/CNG/ 시내일반/도시형버스/BC11CAC	157,590
993	대우버스	NEW BC211뉴로알하이시티/CNG/ 시내일반/도시형버스/BC11CAG	143,020
994	대우버스	NEW BC211뉴로알하이시티/CNG/ 시내일반/도시형버스/BC11CGC	105,230
995	대우버스	NEW BC211뉴로알하이시티/CNG/ 시내일반/도시형버스/BC11CGG	135,020
996	대우버스	NEW BC211뉴로알하이시티/준저상/ 시내일반/도시형버스/BC11CAC	134,452
997	대우버스	NEW BH090뉴로알스타/관광/BH90RMS	100,777
998	대우버스	NEW BH090뉴로알스타/자가용/BH90RMA	100,777
999	대우버스	NEW BS090뉴로알미디/공영/BS90CPC	94,537
1000	대우버스	NEW BS090뉴로알미디/관광/33+1/MT	79,845
1001	대우버스	NEW BS090뉴로알미디/관광/BS90RMS	93,645
1002	대우버스	NEW BS090뉴로알미디/ 시내중형/BS90CMC	94,384
1003	대우버스	NEW BS090뉴로알미디/ 시내중형/BS90CMG	114,841
1004	대우버스	NEW BS090뉴로알미디/어린이용버스/64+2+1/MT	80,900

연번	제 작 사	기 종 명	기준가격
1005	대우버스	NEW BS090뉴로알미디/어린이용버스/BS90SCA	94,700
1006	대우버스	NEW BS090뉴로알미디/자가용/33+1/MT	78,891
1007	대우버스	NEW BS090뉴로알미디/자가용/BS90RMA	93,645
1008	대우버스	NEW BS090디젤뉴로알미디/CNG/시내중형/24+1/MT	80,494
1009	대우버스	NEW BS106뉴로알시티/CNG/시내일반/26+31+1/MT	119,947
1010	대우버스	NEW BS106뉴로알시티/CNG/시내일반/BS06CGG	127,197
1011	대우버스	NEW BS106뉴로알시티/CNG/시내좌석/38+1/MT	120,647
1012	대우버스	NEW BS106뉴로알시티/CNG/시내좌석/BS06CSG	127,897
1013	대우버스	NEW BS106뉴로알시티/공영/BS06CPC	102,693
1014	대우버스	NEW BS106뉴로알시티/시내일반/20+45+1/MT	81,766
1015	대우버스	NEW BS106뉴로알시티/시내일반/BS06CGC	102,566
1016	대우버스	NEW BS106뉴로알시티/시내좌석/38+1/MT	81,782
1017	대우버스	NEW BS106뉴로알시티/시내좌석/BS06CGC	80,600
1018	대우버스	NEW BS106뉴로알시티/시내좌석/BS06CSC	102,581
1019	대우버스	NEW BS106뉴로알시티/자가용/45+1/MT	79,200
1020	대우버스	NEW BS106뉴로알시티/자가용/BS06RGA	95,295
1021	대우버스	NEW BS106뉴로알시티/직행/45+1/MT	79,055
1022	대우버스	NEW BS106뉴로알시티/직행/BS06ICE	95,150
1023	대우버스	NEW BS110CNG뉴저상버스표준/시내저상/BS10CHG	214,260
1024	대우버스	NEW BS110CNG뉴저상버스표준/자가용/BS10RHG	214,413
1025	대우버스	NEW BX212H뉴로알하이데커/평바닥/우등고속/BX12IHE	186,472
1026	대우버스	NEW BX212H뉴로알하이데커/평바닥/최고급자가용/BX12IHA	186,472
1027	대우버스	NEW BX212S뉴로알하이데커/평바닥/고속/직행/BX12ICE	179,563
1028	대우버스	NEW BX212S뉴로알하이데커/평바닥/관광/BX12RGS	179,563
1029	대우버스	NEW BX212S뉴로알하이데커/평바닥/자가용/BX12RGA	179,563
1030	대우버스	NEW FX116뉴하모니/갱웨이/고속/직행/FX16IEA	140,790
1031	대우버스	NEW FX116뉴하모니/갱웨이/관광/FX16RSA	142,518
1032	대우버스	NEW FX116뉴하모니/갱웨이/자가용/FX16RAA	142,518
1033	대우버스	NEW FX116뉴하모니/평바닥/고속/직행/FX16IEB	140,063
1034	대우버스	NEW FX116뉴하모니/평바닥/관광/FX16RSB	141,790
1035	대우버스	NEW FX116뉴하모니/평바닥/자가용/FX16RAB	141,790
1036	대우버스	NEW FX116뉴하모니고급좌석/평바닥/고급좌석CNG/FX16CSG	161,575
1037	대우버스	NEW FX116뉴하모니직행좌석/평바닥/직행좌석CNG/FX16ISG	161,775
1038	대우버스	NEW FX116뉴하모니직행좌석/평바닥/직행좌석디젤/FX16ISC	136,981
1039	대우버스	NEW FX120에이스/갱웨이/고속/직행/FX20IEA	153,045
1040	대우버스	NEW FX120에이스/갱웨이/관광/FX20RSA	154,773
1041	대우버스	NEW FX120에이스/갱웨이/자가용/FX20RAA	154,773
1042	대우버스	NEW FX120에이스/평바닥/고속/직행/FX20IEB	152,318
1043	대우버스	NEW FX120에이스/평바닥/관광/FX20RSB	154,045
1044	대우버스	NEW FX120에이스/평바닥/우등/FX20IHB	162,409
1045	대우버스	NEW FX120에이스/평바닥/자가용/FX20RAB	154,045
1046	대우버스	NEW FX120에이스스페셜/평바닥/고속/직행/관광/자가용/FX20SSB	145,681
1047	대우버스	NEW FX212뉴슈퍼스타/평바닥/고속/직행/FX12IEB	161,822
1048	대우버스	NEW FX212뉴슈퍼스타/평바닥/관광/FX12RSB	161,731
1049	대우버스	NEW FX212뉴슈퍼스타/평바닥/자가용/FX12RAB	161,731
1050	대우버스	레스타(LESTAR)/단축/DLX/마을버스/14+1/MT	51,259
1051	대우버스	레스타(LESTAR)/단축/DLX/어린이버스/33+1/MT	55,013
1052	대우버스	레스타(LESTAR)/단축/DLX/자가용/19+5+1/MT	54,177
1053	대우버스	레스타(LESTAR)/단축/STD/자가용/19+5+1/MT	50,773
1054	대우버스	레스타(LESTAR)/단축/프리미엄/PRM렌터카/14+1/MT	57,727
1055	대우버스	레스타(LESTAR)/단축/프리미엄/PRM자가용/14+1/MT	57,536
1056	대우버스	레스타(LESTAR)/장축/DLX/마을버스/14+1/MT	54,004
1057	대우버스	레스타(LESTAR)/장축/DLX/어린이버스/38+1/MT	56,786
1058	대우버스	레스타(LESTAR)/장축/DLX/영업용/19+5+1/MT	58,268
1059	대우버스	레스타(LESTAR)/장축/DLX/자가용/19+5+1/MT	58,077
1060	대우버스	레스타(LESTAR)/장축/리무진/LMS/영업용/11+4+1/MT	71,454

연번	제 작 사	기 종 명	기준가격
1061	대우버스	레스타(LESTAR)/장축/리무진/LMS/자가용/11+1/MT	70,136
1062	대우버스	레스타(LESTAR)/장축/슈프림/SPM/영업용/19+1/MT	63,150
1063	대우버스	레스타(LESTAR)/장축/슈프림/SPM/자가용/19+1/MT	62,959
1064	대우버스	레스타(LESTAR)/장축/투어/TUR/렌트/14+1/MT	65,513
1065	대우버스	레스타(LESTAR)/장축/투어/TUR/영업용/15+1/MT	65,786
1066	대우버스	레스타(LESTAR)/장축/프리미엄/PRM리크라이닝/19+5+1/MT	52,445
1067	대우버스	레스타(LESTAR)/장축/프리미엄/영업용/리크라이닝/19+5+1/MT	61,831
1068	대우버스	레스타(LESTAR)/장축/프리미엄/자가용/리크라이닝/19+5+1/MT	61,640
1069	대우버스	밴텍HOIPOI(밴텍호이포이)/DELUXE	55,200
1070	밴텍디엔씨	밴텍HOIPOI(밴텍호이포이)/LUXURY	111,150
1071	밴텍디엔씨	밴텍HOIPOI(밴텍호이포이)/STANDARD	54,648
1072	밴텍디엔씨	밴텍NEOAERO(밴텍네오에어로)/DELUXE	74,021
1073	밴텍디엔씨	밴텍NEOAERO(밴텍네오에어로)/LUXURY	78,215
1074	밴텍디엔씨	밴텍NEOAERO(밴텍네오에어로)/STANDARD	67,081
1075	밴텍디엔씨	밴텍NEOPRESTIGE II(밴텍네오프레스티지 II)/DELUXE	74,240
1076	밴텍디엔씨	밴텍NEOPRESTIGE II(밴텍네오프레스티지 II)/LUXURY	78,434
1077	밴텍디엔씨	밴텍NEOPRESTIGE II(밴텍네오프레스티지 II)/STANDARD	67,300
1078	밴텍디엔씨	밴텍RACONBASIC(밴텍라쿤베이직4WD)	32,105
1079	비에프엘	DELPHIN270-VAN	8,455
1080	비에프엘	DOONGJI390	9,000
1081	성우특장	그랜드스타렉스일반앰블런스(GRANDSTAREX)	28,273
1082	성우특장	그랜드스타렉스특수앰블런스(GRANDSTAREX)	44,136
1083	성우특장	벤츠스프린터특수앰블런스(BENZSPRINTER)	109,091
1084	성우특장	트라버렉스킴핑카(GRANDSTAREX)	44,318
1085	쌍용	코란도투리스모11인승GT(2WD)	27,927
1086	쌍용	코란도투리스모11인승GT(4WD)	29,472
1087	쌍용	코란도투리스모11인승LT(2WD)A/T	25,209
1088	쌍용	코란도투리스모11인승LT(2WD)M/T	23,418
1089	쌍용	코란도투리스모11인승LT(4WD)	26,772
1090	쌍용	코란도투리스모11인승RT(2WD)	31,490
1091	쌍용	코란도투리스모11인승RT(4WD)	33,218
1092	쌍용	코란도투리스모11인승RX(2WD)	29,961
1093	쌍용	코란도투리스모11인승RX(4WD)	31,806
1094	쌍용	코란도투리스모11인승TX(2WD)	25,794
1095	쌍용	코란도투리스모11인승TX(4WD)	27,504
1096	쌍용	코란도투리스모11인승샤토(4WD)	43,154
1097	쌍용	코란도투리스모11인승익스트림(2WD)	25,618
1098	쌍용	코란도투리스모11인승익스트림(4WD)	27,590
1099	쌍용	코란도투리스모2.0디젤(2WD)11인승GTA/T	27,618
1100	쌍용	코란도투리스모2.0디젤(2WD)11인승LTA/T	24,700
1101	쌍용	코란도투리스모2.0디젤(2WD)11인승LTM/T	22,909
1102	쌍용	코란도투리스모2.0디젤(2WD)11인승RTA/T	31,218
1103	쌍용	코란도투리스모2.0디젤(4WD)11인승GTA/T	29,163
1104	쌍용	코란도투리스모2.0디젤(4WD)11인승LTA/T	26,309
1105	쌍용	코란도투리스모2.0디젤(4WD)11인승RTA/T	32,945
1106	쌍용	코란도투리스모9인승샤토(4WD)	42,903
1107	쌍용	코란도투리스모Chateau4WDA/T	42,882
1108	쌍용	코란도투리스모GT2WDA/T	27,618
1109	쌍용	코란도투리스모GT4WDA/T	29,164
1110	쌍용	코란도투리스모LT2WDA/T	24,093
1111	쌍용	코란도투리스모LT2WDM/T	22,909
1112	쌍용	코란도투리스모LT4WDA/T	26,309
1113	쌍용	코란도투리스모RT2WDA/T	31,218
1114	쌍용	코란도투리스모RT4WDA/T	32,945
1115	쌍용	코란도투리스모샤토2.0디젤(4WD)11인승A/T	42,881
1116	쌍용	SB-33A47	54,363



연번	제 작 사	기 종 명	기준가격
1117	쌍용	SB-33A-T47	57,090
1118	쌍용	SB-33A수퍼에어로고속버스11051CC	49,090
1119	쌍용	SB-66하이퍼에어로고속버스11051CC	49,090
1120	쌍용	거화디젤휠리리웨곤12	9,043
1121	쌍용	뉴로디우스11인승(2WD)PLATINUM	28,245
1122	쌍용	뉴로디우스11인승(2WD)RD400	23,100
1123	쌍용	뉴로디우스11인승(2WD)RD500	25,281
1124	쌍용	뉴로디우스11인승(4WD)PLATINUM	30,045
1125	쌍용	뉴로디우스11인승(4WD)RD400	24,900
1126	쌍용	뉴로디우스11인승(4WD)RD500	27,081
1127	쌍용	뉴로디우스9인승(2WD)PLATINUM	27,700
1128	쌍용	뉴로디우스9인승(2WD)RD400	23,063
1129	쌍용	뉴로디우스9인승(2WD)RD500	24,736
1130	쌍용	동아관광버스HA-20	19,593
1131	쌍용	동아관광버스HA-25	23,468
1132	쌍용	동아관광버스HA-55	69,322
1133	쌍용	동아관광버스HR-252	22,553
1134	쌍용	동아도시형버스HA-20	17,263
1135	쌍용	동아시아일반버스HA-20	18,470
1136	쌍용	동아시아직행버스HA-20	18,191
1137	쌍용	동아자가용버스HA-20	18,727
1138	쌍용	동아장의버스HA-20	16,314
1139	쌍용	동아좌석버스HA-20	18,521
1140	쌍용	동아코란도엠브런스	9,984
1141	쌍용	로디우스11인승(2WD)RD300고급형A/T	20,209
1142	쌍용	로디우스11인승(2WD)RD300고급형M/T	19,363
1143	쌍용	로디우스11인승(2WD)RD300일반형A/T	21,045
1144	쌍용	로디우스11인승(2WD)RD300일반형M/T	18,818
1145	쌍용	로디우스11인승(2WD)RD400	23,100
1146	쌍용	로디우스11인승(2WD)RD400EZ스페셜	22,554
1147	쌍용	로디우스11인승(2WD)RD400EZ스페셜A/T	22,554
1148	쌍용	로디우스11인승(2WD)RD400EZ스페셜M/T	20,027
1149	쌍용	로디우스11인승(2WD)RD400고급형	21,481
1150	쌍용	로디우스11인승(2WD)RD400고급형A/T	21,481
1151	쌍용	로디우스11인승(2WD)RD400고급형M/T	20,409
1152	쌍용	로디우스11인승(2WD)RD400최고급형	23,781
1153	쌍용	로디우스11인승(2WD)RD400최고급형A/T	23,781
1154	쌍용	로디우스11인승(2WD)RD400최고급형M/T	21,163
1155	쌍용	로디우스11인승(2WD)RD500	25,281
1156	쌍용	로디우스11인승(2WD)RD500EZ스페셜	24,827
1157	쌍용	로디우스11인승(2WD)RD500EZ스페셜A/T	24,827
1158	쌍용	로디우스11인승(2WD)RD500EZ스페셜M/T	22,818
1159	쌍용	로디우스11인승(2WD)RD500고급형A/T	24,890
1160	쌍용	로디우스11인승(2WD)RD500고급형M/T	22,663
1161	쌍용	로디우스11인승(2WD)RD500최고급형	24,954
1162	쌍용	로디우스11인승(2WD)RD500최고급형A/T	27,754
1163	쌍용	로디우스11인승(2WD)RD500최고급형M/T	24,954
1164	쌍용	로디우스11인승(2WD)플래티넘	28,445
1165	쌍용	로디우스11인승(4WD)RD400	24,900
1166	쌍용	로디우스11인승(4WD)RD400EZ스페셜	24,354
1167	쌍용	로디우스11인승(4WD)RD400EZ스페셜A/T	24,354
1168	쌍용	로디우스11인승(4WD)RD400EZ스페셜M/T	21,990
1169	쌍용	로디우스11인승(4WD)RD400고급형A/T	25,190
1170	쌍용	로디우스11인승(4WD)RD400고급형M/T	22,963
1171	쌍용	로디우스11인승(4WD)RD400최고급형	25,190
1172	쌍용	로디우스11인승(4WD)RD400최고급형A/T	25,190

연번	제 작 사	기 종 명	기준가격
1173	쌍용	로디우스11인승(4WD)RD400최고급형M/T	22,963
1174	쌍용	로디우스11인승(4WD)RD500	27,081
1175	쌍용	로디우스11인승(4WD)RD500EZ스페셜	26,672
1176	쌍용	로디우스11인승(4WD)RD500EZ스페셜A/T	26,672
1177	쌍용	로디우스11인승(4WD)RD500EZ스페셜M/T	24,618
1178	쌍용	로디우스11인승(4WD)RD500고급형A/T	26,690
1179	쌍용	로디우스11인승(4WD)RD500고급형M/T	24,463
1180	쌍용	로디우스11인승(4WD)RD500최고급형	29,554
1181	쌍용	로디우스11인승(4WD)RD500최고급형A/T	29,554
1182	쌍용	로디우스11인승(4WD)RD500최고급형M/T	26,754
1183	쌍용	로디우스11인승(4WD)플레티넘	29,900
1184	쌍용	로디우스유로Platinum2WDA/T	28,444
1185	쌍용	로디우스유로Platinum4WDA/T	29,990
1186	쌍용	로디우스유로RD4002WDA/T	23,600
1187	쌍용	로디우스유로RD4002WDM/T	21,809
1188	쌍용	로디우스유로RD4004WDA/T	25,300
1189	쌍용	로디우스유로RD5002WDA/T	26,072
1190	쌍용	로디우스유로RD5004WDA/T	27,618
1191	쌍용	이스타나-10엘리트장애지운승차	20,636
1192	쌍용	이스타나-10프라임장애지운승차	18,772
1193	쌍용	이스타나미니버스12수퍼프라임	12,345
1194	쌍용	이스타나미니버스12엘리트	11,436
1195	쌍용	이스타나미니버스12프라임	11,800
1196	쌍용	이스타나앰블라스DLX	19,954
1197	쌍용	이스타나앰블라스H/DLX	32,672
1198	쌍용	이스타나앰블라스STD	14,309
1199	쌍용	이스타나옴니15프라임	13,709
1200	쌍용	이스타나옴니미니버스11수퍼프라임	14,118
1201	쌍용	이스타나옴니미니버스11프라임	13,709
1202	쌍용	이스타나옴니미니버스15수퍼프라임	14,118
1203	쌍용	이스타나옴니미니버스15엘리트	13,163
1204	쌍용	코란도앰블런스	9,704
1205	쌍용	트랜스타"J"시외고속버스45+2	93,272
1206	쌍용	트랜스타"P"고속관광시외직행	76,363
1207	쌍용	트랜스타"S"관광시외직행45+2	72,727
1208	쌍용	트랜스타"V"우등고속버스27+2	104,181
1209	아시아	A907특별관광버스/38	26,100
1210	아시아	AB185F관광버스일반	20,344
1211	아시아	AB185F관광버스특별	21,080
1212	아시아	AB185F도시형버스	18,565
1213	아시아	AB185F시외완행버스	20,081
1214	아시아	AB185F시외직행버스	20,144
1215	아시아	AB185F자가용버스	19,113
1216	아시아	AC076미니버스	8,021
1217	아시아	AM282시외일반직행/45+1	43,916
1218	아시아	AM282자가용/45+1	38,666
1219	아시아	AM282전세일반/45+1	43,916
1220	아시아	AM705미니버스토픽/S-DLX12	8,492
1221	아시아	AM705미니버스토픽/S-DLX15	8,750
1222	아시아	AM705미니버스토픽/STD15	8,107
1223	아시아	AM715하이토폭/S-DLX12	8,804
1224	아시아	AM715하이토폭/S-DLX15	9,060
1225	아시아	AM715하이토폭/STD15	8,380
1226	아시아	AM805미니버스/디럭스/15	8,455
1227	아시아	AM805콤비버스/16	14,103
1228	아시아	AM805콤비버스/17	14,139

연번	제 작 사	기 종 명	기준가격
1229	아시아	AM805콤비버스/25	12,992
1230	아시아	AM807마이크로버스	11,116
1231	아시아	AM807마이크로버스/장의차	11,892
1232	아시아	AM808라이트버스/27	15,702
1233	아시아	AM808라이트버스/32	15,295
1234	아시아	AM808라이트버스/X-RAY검진차/4	23,291
1235	아시아	AM808라이트버스/장의차	16,370
1236	아시아	AM808라이트버스/채혈차/5	23,667
1237	아시아	AM815콤비버스/DLX/16	14,754
1238	아시아	AM815콤비버스/DLX/17	14,797
1239	아시아	AM815콤비버스/DLX/25	14,826
1240	아시아	AM815콤비버스/STD/15	13,845
1241	아시아	AM815콤비버스/STD/16	13,893
1242	아시아	AM815콤비버스/STD/17	13,936
1243	아시아	AM815콤비버스/STD/25	13,965
1244	아시아	AM818II코스모스/관광버스/25	31,350
1245	아시아	AM818II코스모스/관광버스/31	31,896
1246	아시아	AM818II코스모스/도서관/6	37,181
1247	아시아	AM818II코스모스/마을버스/25	31,023
1248	아시아	AM818II코스모스/순환버스/3	31,296
1249	아시아	AM818II코스모스/자가용/25	27,000
1250	아시아	AM818II코스모스/자가용/31	27,363
1251	아시아	AM818II코스모스/자가용/34	26,545
1252	아시아	AM818II코스모스/자가용/35	26,636
1253	아시아	AM818II코스모스/장의차/27	30,181
1254	아시아	AM818W코스모스/31	21,509
1255	아시아	AM818W코스모스/35	20,909
1256	아시아	AM818코스모스/25	23,636
1257	아시아	AM818코스모스/31	24,000
1258	아시아	AM818코스모스/34	24,600
1259	아시아	AM818코스모스/35	23,363
1260	아시아	AM818코스모스/39	24,272
1261	아시아	AM819코스모스/35	24,909
1262	아시아	AM819코스모스/39	24,272
1263	아시아	AM825파워콤비/DLX/16	15,790
1264	아시아	AM825파워콤비/DLX/17	15,836
1265	아시아	AM825파워콤비/DLX/25	15,863
1266	아시아	AM825파워콤비/STD/15	14,400
1267	아시아	AM825파워콤비/STD/16	14,275
1268	아시아	AM825파워콤비/STD/17	14,318
1269	아시아	AM825파워콤비/STD/시내중형/16	13,927
1270	아시아	AM825파워콤비/STD/콤비/25	14,347
1271	아시아	AM825파워콤비/이동도서관차콤비특장차	25,381
1272	아시아	AM825파워콤비/장의차콤비특장차	16,654
1273	아시아	AM907도시형버스	18,708
1274	아시아	AM907시내직행좌석	19,057
1275	아시아	AM907시외완행전비	19,562
1276	아시아	AM907시외완행중비	19,440
1277	아시아	AM907시외직행버스/45	19,752
1278	아시아	AM907시외직행버스/56	19,571
1279	아시아	AM907일반관광버스/38	19,970
1280	아시아	AM908관광버스/47	39,610
1281	아시아	AM908시외직행버스/47	19,041
1282	아시아	AM908시외직행버스/51	34,242
1283	아시아	AM917L도시형버스	23,553
1284	아시아	AM918고속버스	43,586

연번	제 작 사	기 종 명	기준가격
1285	아시아	AM919고속버스	71,547
1286	아시아	AM927A영업용버스/46	26,443
1287	아시아	AM927자가용버스	26,994
1288	아시아	AM927자율버스	25,525
1289	아시아	AM927저상'88형	25,525
1290	아시아	AM927전세직행	34,340
1291	아시아	AM927전세직행버스/42	27,453
1292	아시아	AM927전세직행버스/46	27,453
1293	아시아	AM927전세직행일반버스/43	27,453
1294	아시아	AM927좌석버스	26,577
1295	아시아	AM928A고속버스/대형버스/전세직행/47	54,545
1296	아시아	AM928고속버스/관광버스/47	26,840
1297	아시아	AM928고속버스/대형버스/영업용/46+1	47,909
1298	아시아	AM928고속버스/대형버스/자가용/46+1	42,181
1299	아시아	AM928고속버스/대형버스/전세직행	36,363
1300	아시아	AM928고속버스/시외직행/시외전세일반/45+1	48,227
1301	아시아	AM928고속버스/자가용/45+1	47,727
1302	아시아	AM928고속버스/전세관광버스/46	35,809
1303	아시아	AM928고속버스/전세직행/46	36,363
1304	아시아	AM929고속버스/전세직행/47	77,272
1305	아시아	AM937ET 시내좌석전중비39	37,416
1306	아시아	AM937E 시내일반/24	36,500
1307	아시아	AM937L 시내저상/29	36,708
1308	아시아	AM937T 시내좌석전비/46	36,500
1309	아시아	AM937대형버스/E,L/도시형저상/29	40,045
1310	아시아	AM937대형버스/E,L/도시형표준/D231/24	39,818
1311	아시아	AM937대형버스/E,L/시외일반/42	40,818
1312	아시아	AM937대형버스/관광	38,675
1313	아시아	AM937대형버스/시내좌석/46	38,000
1314	아시아	AM937대형버스/영업용/46+1	42,190
1315	아시아	AM937대형버스/자가용/42+1	37,372
1316	아시아	AM937대형버스/자가용/46+1	37,372
1317	아시아	AM937 시내좌석	40,818
1318	아시아	AM937 시외직행/45+1	38,675
1319	아시아	AM937 시외직행관광	42,600
1320	아시아	AM937 영업용전세직행	32,727
1321	아시아	AM937 일반버스/좌석/46	29,999
1322	아시아	AM937 자가용/45+1	36,827
1323	아시아	AM937 자가용전세직행	34,545
1324	아시아	AM937 자율,저상버스	28,181
1325	아시아	AM937 전세버스/43	32,727
1326	아시아	AM937 전세직행영업용/42	34,545
1327	아시아	AM937 좌석버스	31,818
1328	아시아	AM938 고속버스/AT46,47	57,727
1329	아시아	AM939 고속버스/전세직행/47	77,272
1330	아시아	AM939 관광/35	77,272
1331	아시아	AM939 우등고속버스/29	83,636
1332	아시아	AM939 일반고속버스/47	77,272
1333	아시아	AM939 코스전세직행/47	75,909
1334	아시아	HI-DECKER 고속버스관광	88,636
1335	아시아	HI-DECKER 우등고속버스	102,272
1336	아시아	HI-DECKER 일반고속버스	91,363
1337	아시아	STD-DECKER 관광	72,727
1338	아시아	고속버스B909L	69,627
1339	아시아	고속버스B909L 스텝보디	71,440
1340	아시아	관광버스10M	18,210

연번	제 작 사	기 종 명	기준가격
1341	아시아	관광버스9,5M	14,360
1342	아시아	그린필드/STD-DECKER	72,727
1343	아시아	그린필드/STD-DECKER/관광버스	67,272
1344	아시아	그린필드/프로관광/시외직행/45+1	70,409
1345	아시아	그린필드/프로자가용/45+1	69,909
1346	아시아	리어엔진버스AM927	27,453
1347	아시아	마일드브리즈HI-DECKER	88,636
1348	아시아	마일드브리즈HI-DECKER고속버스관광	87,272
1349	아시아	블루스카이HI-DECKER일반고속버스	91,363
1350	아시아	썬사인HI-DECKER우등고속버스	102,272
1351	아시아	이동도서관차3	22,954
1352	아시아	타운너코치5DLX	5,123
1353	아시아	타운너코치5SDX	4,631
1354	아시아	타운너코치5가솔린SDX	5,281
1355	아시아	타운너코치5가솔린멀티	5,281
1356	아시아	타운너코치5멀티	5,473
1357	아시아	타운너코치5이동금고차	6,518
1358	아시아	타운너코치7DLX	4,790
1359	아시아	타운너코치7SDX	4,945
1360	아시아	타운너코치7STD	4,345
1361	아시아	타운너코치7가솔린SDX	5,331
1362	아시아	타운너판넬밴SDX5	4,381
1363	아시아	토픽J2DLX15코치	9,424
1364	아시아	토픽J2PRIME12코치	11,000
1365	아시아	토픽J2PRIME15코치	11,227
1366	아시아	토픽J2STD15코치	8,744
1367	아시아	토픽J2특장차3장의차	10,909
1368	아시아	토픽J2특장차6앰블런스	15,310
1369	아시아	토픽미니버스DLX12COACH	8,804
1370	아시아	토픽미니버스DLX15COACH	9,060
1371	아시아	토픽미니버스PRIME12COACH	10,636
1372	아시아	토픽미니버스PRIME15COACH	10,863
1373	아시아	토픽미니버스STD15COACH	8,380
1374	아시아	파워콤비DLX15렌트카	17,143
1375	아시아	파워콤비DLX16	19,654
1376	아시아	파워콤비DLX16시내중형	16,670
1377	아시아	파워콤비DLX17	19,700
1378	아시아	파워콤비DLX25	19,727
1379	아시아	파워콤비SDX15렌트카	18,775
1380	아시아	파워콤비SDX16	21,063
1381	아시아	파워콤비SDX17	21,109
1382	아시아	파워콤비SDX25	21,136
1383	아시아	파워콤비Z15렌트카	15,416
1384	아시아	파워콤비ZDLX16	16,290
1385	아시아	파워콤비ZDLX16시내중형	14,943
1386	아시아	파워콤비ZDLX17	16,336
1387	아시아	파워콤비ZDLX25	16,363
1388	아시아	파워콤비ZSDX15	17,054
1389	아시아	파워콤비ZSDX16	17,700
1390	아시아	파워콤비ZSDX17	17,745
1391	아시아	파워콤비ZSDX25	17,772
1392	아시아	파워콤비Z특장차이동도서관	26,989
1393	아시아	파워콤비Z특장차장의차	18,261
1394	아시아	파워콤비장의차7	19,989
1395	아시아	파워콤비특장차11장의차	19,166
1396	자일대우버스	BH090로얄스타/관광/BH90RMS/33+1	87,595

연번	제 작 사	기 종 명	기준가격
1397	자일대우버스	BH090로얄스타/자가용/BH90RMA/33+1	87,595
1398	자일대우버스	BS110(CNG)저상버스표준/시내저상/BS10CHG/24+21+1	195,690
1399	자일대우버스	BS110(CNG)저상버스표준/자가용/BS10RHG/24+1	215,412
1400	자일대우버스	BX212H로알하이데커(평바닥)우등고속/관광/BX12IHE/27+2	169,200
1401	자일대우버스	BX212H로알하이데커(평바닥)최고급자가용/BX12IHA/27+2	169,200
1402	자일대우버스	BX212S로알하이데커(평바닥)고속/직행/BX12ICE/40+2	162,290
1403	자일대우버스	BX212S로알하이데커(평바닥)관광/BX12RGS/40+2	162,290
1404	자일대우버스	BX212S로알하이데커(평바닥)자가용/BX12RGA/40+2	162,290
1405	자일대우버스	FXII115크루저(갱웨이)고속/직행/FX15IEA/45+1	109,627
1406	자일대우버스	FXII115크루저(갱웨이)관광/FX15RSA/45+1	109,536
1407	자일대우버스	FXII115크루저(갱웨이)자가용/FX15RAA/45+1	109,536
1408	자일대우버스	FXII115크루저(평바닥)고속/직행/FX15IEB/45+1	108,900
1409	자일대우버스	FXII115크루저(평바닥)관광/FX15RSB/45+1	108,809
1410	자일대우버스	FXII115크루저(평바닥)자가용/FX15RAB/45+1	108,809
1411	자일대우버스	FXII116(CNG)크루징에로우(평바닥)관광/자가용/FX16ICG/45+1	147,200
1412	자일대우버스	FXII116(CNG)크루징에로우/고급좌석/FX16CSG/39+1	140,563
1413	자일대우버스	FXII116(CNG)크루징에로우/직행좌석/FX16ISG/45+1	140,745
1414	자일대우버스	FXII116(디젤)크루징에로우/고급좌석/FX16CSC/39+1	110,618
1415	자일대우버스	FXII116(디젤)크루징에로우/직행좌석/FX16ISC/45+1	110,800
1416	자일대우버스	FXII116크루징에로우(갱웨이)고속/직행/FX16IEA/45+1	119,790
1417	자일대우버스	FXII116크루징에로우(갱웨이)관광/FX16RSA/45+1	119,700
1418	자일대우버스	FXII116크루징에로우(갱웨이)자가용/FX16RAA/45+1	119,700
1419	자일대우버스	FXII116크루징에로우(평바닥)/CNG/관광/자가용/FX16ICG/45+1	147,200
1420	자일대우버스	FXII116크루징에로우(평바닥)고속/직행/FX16IEB/45+1	119,063
1421	자일대우버스	FXII116크루징에로우(평바닥)관광/FX16RSB/45+1	118,972
1422	자일대우버스	FXII116크루징에로우(평바닥)자가용/FX16RAB/45+1	118,972
1423	자일대우버스	FXII116크루징에로우/CNG/고급좌석/FX16CSG/39+1	140,563
1424	자일대우버스	FXII116크루징에로우/CNG/직행좌석/FX16ISG/45+1	140,745
1425	자일대우버스	FXII116크루징에로우/디젤/고급좌석/FX16CSC/39+1	110,618
1426	자일대우버스	FXII116크루징에로우/디젤/직행좌석/FX16ISC/45+1	110,800
1427	자일대우버스	FXII120(CNG)크루징스타(평바닥)고속/직행/관광/자가용/FX20ISG/45+1	158,027
1428	자일대우버스	FXII120(CNG)크루징스타(평바닥)우등/FX20IHB/27+1	141,045
1429	자일대우버스	FXII120크루징스타(갱웨이)고속/직행/FX20IEA/45+1	133,500
1430	자일대우버스	FXII120크루징스타(갱웨이)관광/FX20RSA/45+1	133,409
1431	자일대우버스	FXII120크루징스타(갱웨이)자가용/FX20RAA/45+1	133,409
1432	자일대우버스	FXII120크루징스타(평바닥)/CNG/고속/직행/관광/자가용/FX20ISG/45+1	158,027
1433	자일대우버스	FXII120크루징스타(평바닥)/CNG/우등/FX20IHB/27+1	141,045
1434	자일대우버스	FXII120크루징스타(평바닥)고속/직행/FX20IEB/45+1	132,772
1435	자일대우버스	FXII120크루징스타(평바닥)관광/FX20RSB/45+1	132,681
1436	자일대우버스	FXII120크루징스타(평바닥)자가용/FX20RAB/45+1	132,681
1437	자일대우버스	FXII120크루징스페셜(평바닥)고속/직행/관광/자가용/FX20SSB/45+1	123,590
1438	자일대우버스	FXII212수퍼크루저(갱웨이)고속/직행/FX12IEA/45+1	147,550
1439	자일대우버스	FXII212수퍼크루저(갱웨이)관광/FX12RSA/45+1	147,459
1440	자일대우버스	FXII212수퍼크루저(갱웨이)자가용/FX12RAA/45+1	147,459
1441	자일대우버스	FXII212수퍼크루저(평바닥)/VIP리무진/FX12VRB/12+8+2	293,277
1442	자일대우버스	FXII212수퍼크루저(평바닥)고속/직행/FX12IEB/45+1	146,822
1443	자일대우버스	FXII212수퍼크루저(평바닥)관광/FX12RSB/45+1	146,731
1444	자일대우버스	FXII212수퍼크루저(평바닥)우등/FX12IHB/27+1	154,277
1445	자일대우버스	FXII212수퍼크루저(평바닥)자가용/FX12RAB/45+1	146,731
1446	자일대우버스	NEW BC211(CNG)로알하이시티/중저상/시내일반(AirSuspension)/BC11CAG/25+27+1	141,515
1447	자일대우버스	NEW BC211(CNG)로알하이시티/중저상/시내일반/BC11CGG/25+22+1	134,242
1448	자일대우버스	NEW BC211(디젤)로알하이시티/중저상/시내일반(AirSuspension)/BC11CAC/25+27+1	113,348
1449	자일대우버스	NEW BC211(디젤)로알하이시티/중저상/시내일반/BC11CGC/25+22+1	105,348
1450	자일대우버스	NEW BC211로알하이시티/CNG/중저상/시내일반(AirSuspension)/BC11CAG/25+27+1	141,515
1451	자일대우버스	NEW BC211로알하이시티/CNG/중저상/시내일반/BC11CGG/25+22+1	134,242
1452	자일대우버스	NEW BC211로알하이시티/디젤/중저상/시내일반(AirSuspension)/BC11CAC/25+27+1	113,348

연번	제 작 사	기 종 명	기준가격
1453	자일대우버스	NEW BC211로얄하이시티/디젤/중저상/시내일반/BC11CGC/25+22+1	105,348
1454	자일대우버스	NEW BS090(CMG)로얄미디/시내중형/BS90CMG/24+1	103,523
1455	자일대우버스	NEW BS090(디젤)로얄미디/시내중형/BS90CMC/24+1	80,493
1456	자일대우버스	NEW BS090로얄미디/CNG/시내중형/BS90CMG/24+1	103,523
1457	자일대우버스	NEW BS090로얄미디/관광/BS90RMS/33+1	79,845
1458	자일대우버스	NEW BS090로얄미디/디젤/시내중형/BS90CMC/24+1	80,493
1459	자일대우버스	NEW BS090로얄미디/어린이용버스/BS90SCA/64+2+1	80,900
1460	자일대우버스	NEW BS090로얄미디/자가용/BS90RMA/33+1	78,890
1461	자일대우버스	NEW BS106(CNG)로얄시티/시내일반/BS06CGG/26+31+1	109,042
1462	자일대우버스	NEW BS106(CNG)로얄시티/시내좌석/BS06CSG/38+1	109,679
1463	자일대우버스	NEW BS106로얄시티/CNG/시내일반/BS06CGG/26+31+1	109,042
1464	자일대우버스	NEW BS106로얄시티/CNG/시내좌석/BS06CSG/38+1	109,679
1465	자일대우버스	NEW BS106로얄시티/시내일반/BS06CGC/20+45+1	81,766
1466	자일대우버스	NEW BS106로얄시티/시내좌석/BS06CSC/38+1	81,781
1467	자일대우버스	NEW BS106로얄시티/자가용/BS06RGA/45+1	79,200
1468	자일대우버스	NEW BS106로얄시티/직행/BS06ICE/45+1	79,054
1469	제일모빌	모터홀E6	80,000
1470	제일모빌	에드윈VPSPRINTER	100,000
1471	한국지엠	뉴다마스코치5인승LibigM/T	8,206
1472	한국지엠	뉴다마스코치5인승SuperM/T	8,495
1473	한국캠핑카리반협회	한국캠핑카리반협회1500	5,909
1474	현대	E-에어로타운(노선)마을버스롱바디	66,200
1475	현대	E-에어로타운(노선)마을버스표준형	64,320
1476	현대	E-에어로타운(노선)시내버스롱바디	69,320
1477	현대	E-에어로타운(노선)시내버스표준형	67,420
1478	현대	E-에어로타운(롱바디)자가용	68,370
1479	현대	E-에어로타운(롱바디)전세&자가용	72,670
1480	현대	E-에어로타운(표준형)자가용	66,170
1481	현대	E-에어로타운(표준형)전세&자가용	70,170
1482	현대	E-에어로타운장애인버스전세&자가용(평바닥)돌출형	100,900
1483	현대	E-에어로타운장애인버스전세&자가용(평바닥)삽입형	117,900
1484	현대	FB485관광버스	26,252
1485	현대	FB485도시형버스	18,702
1486	현대	FB485시외완행중비	19,181
1487	현대	FB485시외직행버스/42	20,630
1488	현대	FB485자가용버스10M	26,915
1489	현대	FB485자가용버스전비/56	18,770
1490	현대	FB485자가용버스중비/39	19,328
1491	현대	FB485자용버스	19,418
1492	현대	FB500A형/45	25,250
1493	현대	FB500도시형버스	22,128
1494	현대	FB500시외완행버스	22,528
1495	현대	FB500시외직행/자가용버스/전비/39	22,403
1496	현대	FB500시외직행/자가용버스/전비/41	22,587
1497	현대	FB500시외직행버스	23,597
1498	현대	FB500자가용버스	23,505
1499	현대	FB500자가용버스/전비/45	23,761
1500	현대	FB500자용버스	23,505
1501	현대	FD500A형/45	25,000
1502	현대	HD103자가용버스	27,335
1503	현대	HD104자가용버스	27,236
1504	현대	HD106관광버스	34,465
1505	현대	HD107RB583관광버스	35,056
1506	현대	HD107RB585자가용버스	31,386
1507	현대	HD3000라이트버스	10,030
1508	현대	RB520관광버스/39	31,422

연번	제 작 사	기 종 명	기준가격
1509	현대	RB520관광버스/43	32,377
1510	현대	RB520도시형버스	25,709
1511	현대	RB520도시형버스/43	28,968
1512	현대	RB520도시형버스/시내완행버스	27,131
1513	현대	RB520도시형버스/시내좌석버스	27,086
1514	현대	RB520도시형버스/시외일반버스 59전.중비	26,627
1515	현대	RB520도시형버스/시외직행버스/42	28,968
1516	현대	RB520자가용버스전비/46	28,960
1517	현대	RB585시외버스	22,841
1518	현대	RB585시외직행버스/HD104	26,574
1519	현대	RB585시외직행버스/HD107	27,834
1520	현대	RB600H버스공기스프링	43,231
1521	현대	RB600관광버스	35,561
1522	현대	RB600시외직행버스	30,066
1523	현대	RB600시외직행버스/전비/47	31,108
1524	현대	UNICITY디젤41+1석H디젤엔진300/120다이모스5단	92,755
1525	현대	고속버스/47	41,600
1526	현대	고속버스RB565AR	50,136
1527	현대	고속버스RB585H	42,040
1528	현대	고속버스RB600RB-585-2	43,772
1529	현대	고속버스RB635	51,009
1530	현대	고속버스밴스조립	65,442
1531	현대	관광전비10M160HP	13,345
1532	현대	관광전비10M170HP	20,422
1533	현대	관광전비A10M150HP	9,892
1534	현대	관광전비B10M150HP	10,146
1535	현대	그랜드스타렉스(GRAND STAREX)1열 승하강시트 11인승 CVX(Luxury)	34,210
1536	현대	그랜드스타렉스(GRAND STAREX)Lpi 밴 3인승 CVX Luxury	16,818
1537	현대	그랜드스타렉스(GRAND STAREX)Lpi 밴 5인승 CVX Luxury	17,272
1538	현대	그랜드스타렉스(GRAND STAREX)Lpi 왜건 12인승 CVX Luxury	18,863
1539	현대	그랜드스타렉스(GRAND STAREX)LPI밴3인승CVXLUXURYA/T	17,909
1540	현대	그랜드스타렉스(GRAND STAREX)LPI밴3인승CVXLUXURYM/T	16,818
1541	현대	그랜드스타렉스(GRAND STAREX)LPI밴5인승CVXLUXURYA/T	18,364
1542	현대	그랜드스타렉스(GRAND STAREX)LPI밴5인승CVXLUXURYM/T	17,273
1543	현대	그랜드스타렉스(GRAND STAREX)LPI왜건12인승CVXLUXURYA/T	19,955
1544	현대	그랜드스타렉스(GRAND STAREX)LPI왜건12인승CVXLUXURYM/T	18,864
1545	현대	그랜드스타렉스(GRAND STAREX)WAGON11인승CVXLUXURY	20,454
1546	현대	그랜드스타렉스(GRAND STAREX)WAGON11인승CVXPREMIUM	21,500
1547	현대	그랜드스타렉스(GRAND STAREX)WAGON11인승HVXPREMIUM	19,600
1548	현대	그랜드스타렉스(GRAND STAREX)WAGON11인승프리미엄레저팩	23,854
1549	현대	그랜드스타렉스(GRAND STAREX)WAGON12인승CVXDELUXE	19,136
1550	현대	그랜드스타렉스(GRAND STAREX)WAGON12인승CVXLUXURY	20,363
1551	현대	그랜드스타렉스(GRAND STAREX)WAGON12인승CVXPREMIUM	21,363
1552	현대	그랜드스타렉스(GRAND STAREX)WAGON12인승CVXVALUE	17,518
1553	현대	그랜드스타렉스(GRAND STAREX)디젤 밴 3인승 CVX Deluxe	17,227
1554	현대	그랜드스타렉스(GRAND STAREX)디젤 밴 3인승 CVX Luxury	18,318
1555	현대	그랜드스타렉스(GRAND STAREX)디젤 밴 5인승 CVX Deluxe	17,636
1556	현대	그랜드스타렉스(GRAND STAREX)디젤 밴 5인승 CVX Luxury	18,818
1557	현대	그랜드스타렉스(GRAND STAREX)디젤 밴 5인승 CVX Premium	19,681
1558	현대	그랜드스타렉스(GRAND STAREX)디젤밴3인승CVXDELUXEA/T	18,909
1559	현대	그랜드스타렉스(GRAND STAREX)디젤밴3인승CVXDELUXEM/T	17,227
1560	현대	그랜드스타렉스(GRAND STAREX)디젤밴3인승CVXLUXURYA/T	20,000
1561	현대	그랜드스타렉스(GRAND STAREX)디젤밴3인승CVXLUXURYM/T	18,318
1562	현대	그랜드스타렉스(GRAND STAREX)디젤밴5인승CVXDELUXEA/T	19,318
1563	현대	그랜드스타렉스(GRAND STAREX)디젤밴5인승CVXDELUXEM/T	17,636
1564	현대	그랜드스타렉스(GRAND STAREX)디젤밴5인승CVXLUXURYA/T	20,500



연번	제 작 사	기 종 명	기준가격
1565	현대	그랜드스타렉스(GRAND STAREX)디젤밴5인승CVXLUXURYM/T	18,818
1566	현대	그랜드스타렉스(GRAND STAREX)디젤밴5인승CVXPREMIUMA/T	21,364
1567	현대	그랜드스타렉스(GRAND STAREX)디젤밴5인승CVXPREMIUMM/T	19,682
1568	현대	그랜드스타렉스(GRAND STAREX)디젤왜건11인승CVXLUXURYA/T	21,915
1569	현대	그랜드스타렉스(GRAND STAREX)디젤왜건11인승CVXLUXURYM/T	20,250
1570	현대	그랜드스타렉스(GRAND STAREX)디젤왜건11인승CVXPREMIUMA/T	22,950
1571	현대	그랜드스타렉스(GRAND STAREX)디젤왜건11인승CVXPREMIUMM/T	21,285
1572	현대	그랜드스타렉스(GRAND STAREX)디젤왜건11인승HVXVIP패키지A/T	24,075
1573	현대	그랜드스타렉스(GRAND STAREX)디젤왜건12인승CVXDELUXEA/T	20,610
1574	현대	그랜드스타렉스(GRAND STAREX)디젤왜건12인승CVXDELUXEM/T	19,155
1575	현대	그랜드스타렉스(GRAND STAREX)디젤왜건12인승CVXLUXURYA/T	21,825
1576	현대	그랜드스타렉스(GRAND STAREX)디젤왜건12인승CVXLUXURYM/T	20,160
1577	현대	그랜드스타렉스(GRAND STAREX)디젤왜건12인승CVXPREMIUMA/T	22,815
1578	현대	그랜드스타렉스(GRAND STAREX)디젤왜건12인승CVXPREMIUMM/T	21,150
1579	현대	그랜드스타렉스(GRAND STAREX)디젤왜건2/4WD12인승기분형A/T	22,500
1580	현대	그랜드스타렉스(GRAND STAREX)디젤왜건2/4WD12인승기분형M/T	20,818
1581	현대	그랜드스타렉스(GRAND STAREX)디젤왜건2/4WD12인승모던	24,272
1582	현대	그랜드스타렉스(GRAND STAREX)디젤왜건2/4WD12인승모던스페셜	25,272
1583	현대	그랜드스타렉스(GRAND STAREX)디젤왜건2/4WD12인승스마트	21,409
1584	현대	그랜드스타렉스(GRAND STAREX)디젤왜건2WD11인승CVXLuxuryA/T	22,455
1585	현대	그랜드스타렉스(GRAND STAREX)디젤왜건2WD11인승CVXLuxuryM/T	20,773
1586	현대	그랜드스타렉스(GRAND STAREX)디젤왜건2WD11인승CVXPremiumA/T	23,500
1587	현대	그랜드스타렉스(GRAND STAREX)디젤왜건2WD11인승CVXPremiumM/T	21,818
1588	현대	그랜드스타렉스(GRAND STAREX)디젤왜건2WD11인승CVXVIPPackageA/T	24,636
1589	현대	그랜드스타렉스(GRAND STAREX)디젤왜건2WD11인승VIP패키지	24,818
1590	현대	그랜드스타렉스(GRAND STAREX)디젤왜건2WD11인승럭셔리	21,136
1591	현대	그랜드스타렉스(GRAND STAREX)디젤왜건2WD11인승프리미엄	22,000
1592	현대	그랜드스타렉스(GRAND STAREX)디젤왜건2WD12인승CVXDeluxeA/T	20,818
1593	현대	그랜드스타렉스(GRAND STAREX)디젤왜건2WD12인승CVXDeluxeM/T	19,136
1594	현대	그랜드스타렉스(GRAND STAREX)디젤왜건2WD12인승CVXLuxuryA/T	22,364
1595	현대	그랜드스타렉스(GRAND STAREX)디젤왜건2WD12인승CVXLuxuryM/T	20,682
1596	현대	그랜드스타렉스(GRAND STAREX)디젤왜건2WD12인승CVXPremiumA/T	23,364
1597	현대	그랜드스타렉스(GRAND STAREX)디젤왜건2WD12인승CVXPremiumM/T	21,682
1598	현대	그랜드스타렉스(GRAND STAREX)디젤왜건2WD12인승디럭스A/T	21,318
1599	현대	그랜드스타렉스(GRAND STAREX)디젤왜건2WD12인승디럭스M/T	19,636
1600	현대	그랜드스타렉스(GRAND STAREX)디젤왜건2WD12인승럭셔리	21,045
1601	현대	그랜드스타렉스(GRAND STAREX)디젤왜건2WD12인승프리미엄	21,863
1602	현대	그랜드스타렉스(GRAND STAREX)디젤왜건4WD11인승CVXLuxuryA/T	24,273
1603	현대	그랜드스타렉스(GRAND STAREX)디젤왜건4WD11인승CVXPremiumA/T	25,318
1604	현대	그랜드스타렉스(GRAND STAREX)디젤왜건4WD11인승CVXVIPPackageA/T	26,364
1605	현대	그랜드스타렉스(GRAND STAREX)디젤왜건4WD11인승VIP패키지	26,545
1606	현대	그랜드스타렉스(GRAND STAREX)디젤왜건4WD11인승럭셔리	24,636
1607	현대	그랜드스타렉스(GRAND STAREX)디젤왜건4WD11인승프리미엄	25,500
1608	현대	그랜드스타렉스(GRAND STAREX)디젤왜건4WD12인승CVXDeluxeA/T	22,636
1609	현대	그랜드스타렉스(GRAND STAREX)디젤왜건4WD12인승CVXLuxuryA/T	24,182
1610	현대	그랜드스타렉스(GRAND STAREX)디젤왜건4WD12인승CVXPremiumA/T	25,182
1611	현대	그랜드스타렉스(GRAND STAREX)디젤왜건4WD12인승디럭스	23,136
1612	현대	그랜드스타렉스(GRAND STAREX)디젤왜건4WD12인승럭셔리	24,545
1613	현대	그랜드스타렉스(GRAND STAREX)디젤왜건4WD12인승프리미엄	25,363
1614	현대	그랜드스타렉스(GRAND STAREX)리무진 11인승 HVX(VIP PACK)	40,600
1615	현대	그랜드스타렉스(GRAND STAREX)소방형특수앰블런스 5인승 CVX(Luxury)	48,272
1616	현대	그랜드스타렉스(GRAND STAREX)앰블런스 5인승 CVX(Luxury)	24,627
1617	현대	그랜드스타렉스(GRAND STAREX)어린이보호차 12인승 CVX(Luxury)	21,900
1618	현대	그랜드스타렉스(GRAND STAREX)일반형특수앰블런스 5인승 CVX(Luxury)	41,000
1619	현대	그랜드스타렉스(GRAND STAREX)일반형특수앰블런스 5인승 CVX(Luxury) 자동변속기	42,409
1620	현대	그랜드스타렉스(GRAND STAREX)특장차3배냉동3인승Deluxe	25,000

연번	제 작 사	기 종 명	기준가격
1621	현대	그랜드스타렉스(GRAND STAREX)특장차리무진11인승VIPPackage	42,500
1622	현대	그랜드스타렉스(GRAND STAREX)특장차어린이버스15인승Luxury	26,682
1623	현대	그랜드스타렉스(GRAND STAREX)특장차캠핑카4인승Luxury	43,136
1624	현대	그랜드스타렉스(GRAND STAREX)특장차휠체어슬로프7인승Luxury	31,545
1625	현대	그랜드스타렉스(GRAND STAREX)특장차휠체어슬로프7인승Luxury(럭셔리하이루프)	32,545
1626	현대	그랜드스타렉스(GRAND STAREX)휠체어리프트 7인승 CVX(Luxury)	31,100
1627	현대	그랜드스타렉스(GRAND STAREX)휠체어리프트 7인승 하이루프CVX(Luxury)	32,645
1628	현대	그랜드스타렉스Lpi12인승스마트	19,227
1629	현대	그랜드스타렉스Lpi3인승스마트	17,305
1630	현대	그랜드스타렉스Lpi5인승스마트	17,714
1631	현대	그랜드스타렉스Lpi왜건12인승럭셔리	19,545
1632	현대	그랜드스타렉스Lpi왜건12인승럭셔리A/T	20,636
1633	현대	그랜드스타렉스Lpi왜건12인승럭셔리M/T	19,545
1634	현대	그랜드스타렉스Lpi왜건12인승스마트	19,772
1635	현대	그랜드스타렉스Lpi왜건12인승스마트A/T	20,863
1636	현대	그랜드스타렉스Lpi왜건12인승스마트M/T	19,575
1637	현대	그랜드스타렉스Urban(9인승)익스클루시브	24,668
1638	현대	그랜드스타렉스Urban(9인승)프리미엄	22,091
1639	현대	그랜드스타렉스Urban(9인승)프리미엄스페셜	23,277
1640	현대	그랜드스타렉스Van(3인승)스마트A/T	19,473
1641	현대	그랜드스타렉스Van(3인승)스마트M/T	17,959
1642	현대	그랜드스타렉스Van(3인승)스타일A/T	18,777
1643	현대	그랜드스타렉스Van(3인승)스타일M/T	17,264
1644	현대	그랜드스타렉스Van(5인승)모던	20,414
1645	현대	그랜드스타렉스Van(5인승)스마트A/T	19,677
1646	현대	그랜드스타렉스Van(5인승)스마트M/T	18,164
1647	현대	그랜드스타렉스Van(5인승)스타일A/T	19,145
1648	현대	그랜드스타렉스Van(5인승)스타일M/T	17,632
1649	현대	그랜드스타렉스Wagon(11인승)모던(2WD)	22,582
1650	현대	그랜드스타렉스Wagon(11인승)모던(4WD)	24,136
1651	현대	그랜드스타렉스Wagon(11인승)스마트(2WD)	20,045
1652	현대	그랜드스타렉스Wagon(11인승)스마트(4WD)	21,600
1653	현대	그랜드스타렉스Wagon(11인승)스타일	19,432
1654	현대	그랜드스타렉스Wagon(12인승)모던(2WD)	22,500
1655	현대	그랜드스타렉스Wagon(12인승)모던(4WD)	24,055
1656	현대	그랜드스타렉스Wagon(12인승)스마트(2WD)	19,964
1657	현대	그랜드스타렉스Wagon(12인승)스마트(4WD)	21,518
1658	현대	그랜드스타렉스Wagon(12인승)스타일	19,350
1659	현대	그랜드스타렉스디젤2.5VGT왜건11인승Modern2WDA/T	24,454
1660	현대	그랜드스타렉스디젤2.5VGT왜건11인승Modern4WDA/T	26,272
1661	현대	그랜드스타렉스디젤2.5VGT왜건11인승ModernSpecial2WDA/T	25,454
1662	현대	그랜드스타렉스디젤2.5VGT왜건11인승ModernSpecial4WDA/T	27,181
1663	현대	그랜드스타렉스디젤2.5VGT왜건11인승Smart2WDA/T	23,272
1664	현대	그랜드스타렉스디젤2.5VGT왜건11인승Smart4WDA/T	25,090
1665	현대	그랜드스타렉스디젤2.5VGT왜건11인승기본형2WDA/T	22,681
1666	현대	그랜드스타렉스디젤2.5VGT왜건12인승Modern2WDA/T	24,272
1667	현대	그랜드스타렉스디젤2.5VGT왜건12인승Modern4WDA/T	26,090
1668	현대	그랜드스타렉스디젤2.5VGT왜건12인승ModernSpecial2WDA/T	25,272
1669	현대	그랜드스타렉스디젤2.5VGT왜건12인승ModernSpecial4WDA/T	27,000
1670	현대	그랜드스타렉스디젤2.5VGT왜건12인승Smart2WDA/T	23,090
1671	현대	그랜드스타렉스디젤2.5VGT왜건12인승Smart4WDA/T	24,909
1672	현대	그랜드스타렉스디젤2.5VGT왜건12인승기본형2WDA/T	22,500
1673	현대	그랜드스타렉스디젤2.5VGT왜건11인승Smart2WDM/T	21,590
1674	현대	그랜드스타렉스디젤2.5VGT왜건11인승Smart4WDA/T	23,409
1675	현대	그랜드스타렉스디젤2.5VGT왜건11인승기본형2WDM/T	21,000
1676	현대	그랜드스타렉스디젤2.5VGT왜건12인승Smart2WDM/T	21,409

연번	제 작 사	기 종 명	기준가격
1677	현대	그랜드스타렉스디젤2.5WGT왜건12인승Smart4WDA/T	23,227
1678	현대	그랜드스타렉스디젤2.5WGT왜건12인승기분형2WDM/T	20,818
1679	현대	그랜드스타렉스디젤왜건(2/4WD)12인승기분형A/T	22,500
1680	현대	그랜드스타렉스디젤왜건(2/4WD)12인승기분형M/T	20,818
1681	현대	그랜드스타렉스디젤왜건(2/4WD)12인승모던	24,272
1682	현대	그랜드스타렉스디젤왜건(2/4WD)12인승모던스페셜	25,272
1683	현대	그랜드스타렉스디젤왜건(2/4WD)12인승스마트	21,409
1684	현대	그랜드스타렉스디젤왜건(2WD)11인승VIP패키지	24,818
1685	현대	그랜드스타렉스디젤왜건(2WD)11인승기분형A/T	22,455
1686	현대	그랜드스타렉스디젤왜건(2WD)11인승기분형M/T	20,790
1687	현대	그랜드스타렉스디젤왜건(2WD)11인승럭셔리	21,136
1688	현대	그랜드스타렉스디젤왜건(2WD)11인승모던	24,210
1689	현대	그랜드스타렉스디젤왜건(2WD)11인승모던스페셜	25,200
1690	현대	그랜드스타렉스디젤왜건(2WD)11인승스마트	21,375
1691	현대	그랜드스타렉스디젤왜건(2WD)11인승프리미엄	22,000
1692	현대	그랜드스타렉스디젤왜건(2WD)12인승기분형A/T	22,275
1693	현대	그랜드스타렉스디젤왜건(2WD)12인승기분형M/T	20,610
1694	현대	그랜드스타렉스디젤왜건(2WD)12인승디럭스A/T	21,318
1695	현대	그랜드스타렉스디젤왜건(2WD)12인승디럭스M/T	19,636
1696	현대	그랜드스타렉스디젤왜건(2WD)12인승럭셔리	21,045
1697	현대	그랜드스타렉스디젤왜건(2WD)12인승모던	24,030
1698	현대	그랜드스타렉스디젤왜건(2WD)12인승모던스페셜	25,020
1699	현대	그랜드스타렉스디젤왜건(2WD)12인승스마트	21,195
1700	현대	그랜드스타렉스디젤왜건(2WD)12인승프리미엄	21,863
1701	현대	그랜드스타렉스디젤왜건(4WD)11인승VIP패키지	26,545
1702	현대	그랜드스타렉스디젤왜건(4WD)11인승럭셔리	24,636
1703	현대	그랜드스타렉스디젤왜건(4WD)11인승모던	26,010
1704	현대	그랜드스타렉스디젤왜건(4WD)11인승모던스페셜	26,910
1705	현대	그랜드스타렉스디젤왜건(4WD)11인승스마트	23,175
1706	현대	그랜드스타렉스디젤왜건(4WD)11인승프리미엄	25,500
1707	현대	그랜드스타렉스디젤왜건(4WD)12인승디럭스	23,136
1708	현대	그랜드스타렉스디젤왜건(4WD)12인승럭셔리	24,545
1709	현대	그랜드스타렉스디젤왜건(4WD)12인승모던	25,830
1710	현대	그랜드스타렉스디젤왜건(4WD)12인승모던스페셜	26,730
1711	현대	그랜드스타렉스디젤왜건(4WD)12인승스마트	22,995
1712	현대	그랜드스타렉스디젤왜건(4WD)12인승프리미엄	25,363
1713	현대	그랜드스타렉스디젤왜건(2WD)11인승VIP패키지	24,570
1714	현대	그랜드스타렉스디젤왜건(2WD)11인승럭셔리	20,925
1715	현대	그랜드스타렉스디젤왜건(2WD)11인승프리미엄	21,780
1716	현대	그랜드스타렉스디젤왜건(2WD)12인승디럭스A/T	21,105
1717	현대	그랜드스타렉스디젤왜건(2WD)12인승디럭스M/T	19,440
1718	현대	그랜드스타렉스디젤왜건(2WD)12인승럭셔리	20,835
1719	현대	그랜드스타렉스디젤왜건(2WD)12인승프리미엄	21,645
1720	현대	그랜드스타렉스디젤왜건(4WD)11인승VIP패키지	26,280
1721	현대	그랜드스타렉스디젤왜건(4WD)11인승럭셔리	24,390
1722	현대	그랜드스타렉스디젤왜건(4WD)11인승프리미엄	25,245
1723	현대	그랜드스타렉스디젤왜건(4WD)12인승디럭스	22,905
1724	현대	그랜드스타렉스디젤왜건(4WD)12인승럭셔리	24,300
1725	현대	그랜드스타렉스디젤왜건(4WD)12인승프리미엄	25,110
1726	현대	그랜드스타렉스리무진Limousine(6인승)익스클루시브	47,790
1727	현대	그랜드스타렉스리무진Limousine(6인승)익스클루시브듀얼 선루프	44,035
1728	현대	그랜드스타렉스리무진Limousine(9인승)익스클루시브	37,064
1729	현대	그랜드스타렉스리무진Limousine(9인승)익스클루시브듀얼 선루프	33,235
1730	현대	그랜드스타렉스특장차3번냉동(3인승)Smart	26,954
1731	현대	그랜드스타렉스특장차구급차(5인승)Modern	29,909
1732	현대	그랜드스타렉스특장차리무진(11인승)ModernSpecial	39,363

연번	제 작 사	기 종 명	기준가격
1733	현대	그랜스타렉스특장차리무진(11인승)ModernSpecial4WD	41,090
1734	현대	그랜스타렉스특장차소방형특수구급차(5인승)Modern	58,018
1735	현대	그랜스타렉스특장차소방형특수구급차(5인승)Modern4WD	59,836
1736	현대	그랜스타렉스특장차소방형특수구급차(6인승)Modern	57,836
1737	현대	그랜스타렉스특장차소방형특수구급차(6인승)Modern4WD	59,654
1738	현대	그랜스타렉스특장차어린이버스(15인승)Modern	28,545
1739	현대	그랜스타렉스특장차어린이버스(15인승)Modern4WD	30,363
1740	현대	그랜스타렉스특장차어린이보호차(12인승)Modern	26,590
1741	현대	그랜스타렉스특장차어린이보호차(12인승)Modern4WD	28,408
1742	현대	그랜스타렉스특장차캠핑카(4인승)ModernSpecial	47,345
1743	현대	그랜스타렉스특장차캠핑카(4인승)ModernSpecial4WD	49,190
1744	현대	그랜스타렉스특장차캠핑카(4인승)ModernSpecial캠핑Pack1	51,345
1745	현대	그랜스타렉스특장차캠핑카(4인승)ModernSpecial캠핑Pack14WD	53,190
1746	현대	그랜스타렉스특장차캠핑카(4인승)ModernSpecial캠핑Pack2	49,436
1747	현대	그랜스타렉스특장차캠핑카(4인승)ModernSpecial캠핑Pack24WD	51,281
1748	현대	그랜스타렉스특장차특수구급차(5인승)Modern	46,772
1749	현대	그랜스타렉스특장차특수구급차(5인승)Modern4WD	48,590
1750	현대	그랜스타렉스특장차특수구급차(6인승)Modern	46,590
1751	현대	그랜스타렉스특장차특수구급차(6인승)Modern4WD	48,408
1752	현대	그랜스타렉스특장차하이루프(12인승)Modern	26,909
1753	현대	그랜스타렉스특장차휠체어리프트(7인승)Modern	37,090
1754	현대	그랜스타렉스특장차휠체어리프트(7인승)Modern4WD	38,908
1755	현대	그랜스타렉스특장차휠체어슬로프(7인승)Modern	34,272
1756	현대	그레이스/LPG/미니버스/그랜드살롱형/12	8,763
1757	현대	그레이스/LPG/미니버스/살롱형/12	8,490
1758	현대	그레이스/LPG/미니버스/수퍼형/12	8,481
1759	현대	그레이스/LPG/웨곤/그랜드살롱형/12	10,127
1760	현대	그레이스/LPG/웨곤/수퍼형/12	8,481
1761	현대	그레이스/LPG/웨곤/초수퍼형/12	9,963
1762	현대	그레이스/고급형/12	8,000
1763	현대	그레이스/디젤/미니버스/그랜드살롱형/12	8,718
1764	현대	그레이스/디젤/미니버스/수퍼형/12	8,072
1765	현대	그레이스/디젤/웨곤/고급형/12	11,854
1766	현대	그레이스/디젤/웨곤/그랜드살롱형/12	10,763
1767	현대	그레이스/디젤/웨곤/기본형/12	8,772
1768	현대	그레이스/디젤/웨곤/수퍼형/12	9,118
1769	현대	그레이스/디젤/웨곤/초수퍼형/12	10,390
1770	현대	그레이스/디젤/웨곤/최고급형/12	11,218
1771	현대	그레이스/미니버스/고급형/12	7,727
1772	현대	그레이스/미니버스/그랜드살롱형/12	8,445
1773	현대	그레이스/미니버스/살롱형//12	8,990
1774	현대	그레이스/미니버스/수퍼형/12	8,072
1775	현대	그레이스/수퍼형/12	7,538
1776	현대	그레이스/수퍼형/이동업무차/12	16,454
1777	현대	그레이스/앰블런스/STD	8,322
1778	현대	그레이스/앰블런스	9,200
1779	현대	그레이스/앰블런스/HMB-1-AM	8,790
1780	현대	그레이스/앰블런스/고급형/6	10,545
1781	현대	그레이스/앰블런스/웨곤/고급형/12	11,000
1782	현대	그레이스/앰블런스/웨곤/고급형/6	10,636
1783	현대	그레이스/앰블런스/윈도우밴/3	6,472
1784	현대	그레이스/앰블런스/윈도우밴/6	6,665
1785	현대	그레이스/윈도우밴/고급형/3	7,345
1786	현대	그레이스/터보/디젤/미니버스/그랜드살롱형/12	9,172
1787	현대	그레이스/터보/디젤/미니버스/고급형/15	11,454
1788	현대	그레이스/터보/디젤/미니버스/그랜드살롱형/15	12,527

연번	제 작 사	기 종 명	기준가격
1789	현대	그레이스/투어/디젤/미니버스/수퍼형/15	10,709
1790	현대	그레이스/투어/디젤/웨곤/고급형/15	11,454
1791	현대	그레이스/투어/디젤/웨곤/그랜드실롱형/15	12,527
1792	현대	그레이스/투어/디젤/웨곤/기본형/15	10,181
1793	현대	그레이스/투어/디젤/웨곤/수퍼형/15	10,709
1794	현대	그레이스/투어/디젤/웨곤/초수퍼형/15	12,145
1795	현대	그레이스/투어/미니버스/고급형/15	8,600
1796	현대	그레이스/투어/미니버스/수퍼형/15	9,527
1797	현대	그레이스/투어/웨곤/수퍼형/12	9,300
1798	현대	그레이스/판넬형/고급형/3	8,481
1799	현대	그레이스/판넬형/수퍼형/6	8,054
1800	현대	그레이스/표준형/12	6,546
1801	현대	그린시티/도시형/CNG/21인승	103,226
1802	현대	그린시티/도시형/CNG/마을버스/20+1M/T	101,010
1803	현대	그린시티/도시형/CNG/시내버스/농어촌버스/20+32+1M/T	101,010
1804	현대	그린시티/도시형/디젤/21인승	96,845
1805	현대	그린시티/도시형/디젤/마을버스/20+1M/T	81,855
1806	현대	그린시티/도시형/디젤/시내버스/농어촌버스/20+32+1M/T	81,855
1807	현대	그린시티/디젤/G디젤엔진(260마력)/100/33+1석	85,318
1808	현대	그린시티/디젤/G디젤엔진(280마력)/100/33+1석	99,409
1809	현대	그린시티/디젤/G엔진(240마력)/도시형/LMECALAA3A01	103,440
1810	현대	그린시티/디젤/G엔진(240마력)/시내좌석/LMFCALAA3A01	101,990
1811	현대	그린시티/디젤/G엔진(260마력)/도시형/LMECAJAA3A01	81,590
1812	현대	그린시티/디젤/G엔진(260마력)/시내좌석/LMFCAJAA3A01	80,136
1813	현대	그린시티/디젤/G엔진(260마력)/시외직행/LMGAAJAA3A01	82,181
1814	현대	그린시티/디젤/G엔진(260마력)/자가용(LMAAAJAA3A01)	82,000
1815	현대	그린시티/디젤/G엔진(280마력)/LMAAAMAAA	98,609
1816	현대	그린시티/디젤/G엔진(280마력)/자가용/LMAAAMAA6	98,045
1817	현대	그린시티/시내좌석/CNG/29인승	102,044
1818	현대	그린시티/시내좌석/CNG마을버스/28+1M/T	99,723
1819	현대	그린시티/시내좌석/디젤/28+1M/T	80,550
1820	현대	그린시티/시내좌석/디젤/29인승	95,527
1821	현대	그린시티/시외직행/디젤/33+1M/T	83,070
1822	현대	그린시티/시외직행/디젤/34인승	97,936
1823	현대	그린시티/자가용/디젤/33+1M/T	82,890
1824	현대	그린시티/자가용/디젤/34인승	98,045
1825	현대	그린시티/디젤/G엔진(280마력)/자가용(LMAAAMAA6)	98,045
1826	현대	글로벌900(GLOBAL900)/CNG/도시형	91,350
1827	현대	글로벌900(GLOBAL900)/CNG/도시형/LMC1E901	91,350
1828	현대	글로벌900(GLOBAL900)/CNG/도시형/LMC3E901	91,350
1829	현대	글로벌900(GLOBAL900)/CNG/도시형/LMG3E601	83,400
1830	현대	글로벌900(GLOBAL900)/CNG/도시형/LMG3E801	87,450
1831	현대	글로벌900(GLOBAL900)/CNG/시내좌석	89,700
1832	현대	글로벌900(GLOBAL900)/CNG/시내좌석/LMD1E901	89,700
1833	현대	글로벌900(GLOBAL900)/CNG/시내좌석/LMD3E901	89,700
1834	현대	글로벌900(GLOBAL900)/CNG/시내좌석/LMK3E601	84,500
1835	현대	글로벌900(GLOBAL900)/CNG/시내좌석/LMK3E801	85,800
1836	현대	글로벌900(GLOBAL900)/디젤/도시형	76,100
1837	현대	글로벌900(GLOBAL900)/디젤/도시형/LMC1E901	76,100
1838	현대	글로벌900(GLOBAL900)/디젤/도시형/LMG1E501	58,909
1839	현대	글로벌900(GLOBAL900)/디젤/도시형/LMG1E801	62,818
1840	현대	글로벌900(GLOBAL900)/디젤/마을버스/LMG1E501	54,454
1841	현대	글로벌900(GLOBAL900)/디젤/시내좌석	74,500
1842	현대	글로벌900(GLOBAL900)/디젤/시내좌석/LMD1E901	74,500
1843	현대	글로벌900(GLOBAL900)/디젤/시내좌석/LMK1E501	60,000
1844	현대	글로벌900(GLOBAL900)/디젤/시내좌석/LMK1E801	61,364

연번	제 작 사	기 종 명	기준가격
1845	현대	글로벌900(GLOBAL900)/디젤/시외직행	77,300
1846	현대	글로벌900(GLOBAL900)/디젤/시외직행/LME1A901	70,272
1847	현대	글로벌900(GLOBAL900)/디젤/시외직행/LME1E901	77,300
1848	현대	글로벌900(GLOBAL900)/디젤/시외직행/LMM1A801	63,909
1849	현대	글로벌900(GLOBAL900)/디젤/시외직행/LMM1E501	62,636
1850	현대	글로벌900(GLOBAL900)/디젤/자가용	76,800
1851	현대	글로벌900(GLOBAL900)/디젤/자가용/LMA1A801	63,454
1852	현대	글로벌900(GLOBAL900)/디젤/자가용/LMA1E501	62,273
1853	현대	글로벌900(GLOBAL900)/디젤/자가용/LMB1A901	69,818
1854	현대	글로벌900(GLOBAL900)/디젤/자가용/LMB1E901	76,800
1855	현대	뉴슈퍼에어로시티/CNG/장애인버스/C-290(290마력)/자가용/돌출형/LFLABEAA3A01	141,955
1856	현대	뉴슈퍼에어로시티39인승시내좌석CNG	98,354
1857	현대	뉴슈퍼에어로시티39인승시내좌석디젤	82,290
1858	현대	뉴슈퍼에어로시티46인승시외직행디젤	81,018
1859	현대	뉴슈퍼에어로시티46인승자가용CNG	113,500
1860	현대	뉴슈퍼에어로시티46인승자가용디젤	79,800
1861	현대	뉴슈퍼에어로시티51인승초저상도시표준CNG	203,741
1862	현대	뉴슈퍼에어로시티55인등초저상SE도시표준CNG	193,209
1863	현대	뉴슈퍼에어로시티57인승도시표준CNG	107,395
1864	현대	뉴슈퍼에어로시티62인승도시표준디젤	81,963
1865	현대	뉴슈퍼에어로시티CNG도시표준	107,395
1866	현대	뉴슈퍼에어로시티CNG도시표준(25+31+1석)M/T	108,504
1867	현대	뉴슈퍼에어로시티CNG도시표준/25+31+1석/M/T	108,504
1868	현대	뉴슈퍼에어로시티CNG도시표준LFC4E901	95,950
1869	현대	뉴슈퍼에어로시티CNG도시표준리프서스펜션25+31+1M/T	105,677
1870	현대	뉴슈퍼에어로시티CNG도시표준에어서스펜션25+31+1M/T	113,597
1871	현대	뉴슈퍼에어로시티CNG시내좌석	96,400
1872	현대	뉴슈퍼에어로시티CNG시내좌석(38+1석)M/T	109,430
1873	현대	뉴슈퍼에어로시티CNG시내좌석/38+1석/M/T	109,430
1874	현대	뉴슈퍼에어로시티CNG시내좌석LFD4E901	96,400
1875	현대	뉴슈퍼에어로시티CNG시내좌석리프서스펜션38+1M/T	106,865
1876	현대	뉴슈퍼에어로시티CNG시내좌석에어서스펜션38+1M/T	114,785
1877	현대	뉴슈퍼에어로시티CNG자가용	105,600
1878	현대	뉴슈퍼에어로시티CNG자가용(45+1석)M/T	119,727
1879	현대	뉴슈퍼에어로시티CNG자가용/45+1석/M/T	119,727
1880	현대	뉴슈퍼에어로시티CNG자가용LFB4E901	105,600
1881	현대	뉴슈퍼에어로시티CNG자가용리프서스펜션45+1M/T	105,615
1882	현대	뉴슈퍼에어로시티CNG자가용에어서스펜션45+1M/T	113,535
1883	현대	뉴슈퍼에어로시티CNG장애인버스CNG자가용돌출형	129,900
1884	현대	뉴슈퍼에어로시티CNG장애인버스동출형(37+1석)	142,181
1885	현대	뉴슈퍼에어로시티CNG장애인버스동출형/37+1석	142,181
1886	현대	뉴슈퍼에어로시티CNG장애인버스자동휠체어고정장치1개돌출형37+1M/T	127,800
1887	현대	뉴슈퍼에어로시티CNG장애인버스자동휠체어고정장치2개돌출형33+1M/T	128,880
1888	현대	뉴슈퍼에어로시티CNG초저상도시표준(24+26+1석)M/T	195,524
1889	현대	뉴슈퍼에어로시티CNG초저상도시표준/24+26+1석/MT	195,524
1890	현대	뉴슈퍼에어로시티CNG하이브리드초저상도시표준BLUECITY(27+22+1석)M/T	250,483
1891	현대	뉴슈퍼에어로시티CNG하이브리드초저상도시표준BLUECITY/27+22+1석/MT	250,483
1892	현대	뉴슈퍼에어로시티CNG하이브리드초저상도시표준블루시티(27+22+1석)	275,532
1893	현대	뉴슈퍼에어로시티Q-CNG(290마력)도시표준LFCBEEAA3A01	107,395
1894	현대	뉴슈퍼에어로시티Q-CNG(290마력)도시표준LFCBEBEA3A01	115,395
1895	현대	뉴슈퍼에어로시티Q-CNG(290마력)시내좌석LFFCBEEAA3A01	108,145
1896	현대	뉴슈퍼에어로시티Q-CNG(290마력)시내좌석LFFCBEBEA3A01	116,145
1897	현대	뉴슈퍼에어로시티Q-CNG(290마력)자가용LFAABEAA3A01	116,050
1898	현대	뉴슈퍼에어로시티Q-CNG(290마력)자가용LFAABEBEA3A01	124,850
1899	현대	뉴슈퍼에어로시티Q-CNG(290마력)초저상도시표준LFECEEAB3A01	208,996
1900	현대	뉴슈퍼에어로시티디젤H-300(300마력)도시표준LFCBDDAA3A01	81,963

연번	제 작 사	기 종 명	기준가격
1901	현대	뉴슈퍼에어로시티디젤H-300(300마력)도시표준LFECBDBA3A01	89,963
1902	현대	뉴슈퍼에어로시티디젤H-300(300마력)시내좌석LFFCBDA3A01	82,336
1903	현대	뉴슈퍼에어로시티디젤H-300(300마력)시내좌석LFFCBDBA3A01	90,336
1904	현대	뉴슈퍼에어로시티디젤H-300(300마력)시외직행LFGABDAA3A01	81,018
1905	현대	뉴슈퍼에어로시티디젤H-300(300마력)시외직행LFGABDBA3A01	89,018
1906	현대	뉴슈퍼에어로시티디젤H-300(300마력)자가용LFAABDAA3A01	88,890
1907	현대	뉴슈퍼에어로시티디젤H-300(300마력)자가용LFAABDBA3A01	87,800
1908	현대	뉴슈퍼에어로시티디젤도시표준	81,963
1909	현대	뉴슈퍼에어로시티디젤도시표준(21+40+1석)M/T	97,600
1910	현대	뉴슈퍼에어로시티디젤도시표준(25+31+1석)	119,355
1911	현대	뉴슈퍼에어로시티디젤도시표준LFC4E901	77,850
1912	현대	뉴슈퍼에어로시티디젤도시표준리프스스펜션21+40+1M/T	82,584
1913	현대	뉴슈퍼에어로시티디젤도시표준에어서스펜션21+40+1M/T	90,504
1914	현대	뉴슈퍼에어로시티디젤시내좌석	78,020
1915	현대	뉴슈퍼에어로시티디젤시내좌석(38+1석)M/T	98,154
1916	현대	뉴슈퍼에어로시티디젤시내좌석LFD4E901	78,020
1917	현대	뉴슈퍼에어로시티디젤시내좌석리프스스펜션38+1M/T	83,133
1918	현대	뉴슈퍼에어로시티디젤시내좌석에어서스펜션38+1M/T	91,053
1919	현대	뉴슈퍼에어로시티디젤시외직행	76,620
1920	현대	뉴슈퍼에어로시티디젤시외직행(45+1석)M/T	98,063
1921	현대	뉴슈퍼에어로시티디젤시외직행LFE4E901	76,620
1922	현대	뉴슈퍼에어로시티디젤시외직행리프스스펜션45+1M/T	82,413
1923	현대	뉴슈퍼에어로시티디젤시외직행에어서스펜션45+1M/T	90,333
1924	현대	뉴슈퍼에어로시티디젤자가용	74,080
1925	현대	뉴슈퍼에어로시티디젤자가용(45+1석)M/T	96,818
1926	현대	뉴슈퍼에어로시티디젤자가용LFB4E901	74,080
1927	현대	뉴슈퍼에어로시티디젤자가용리프스스펜션45+1M/T	83,182
1928	현대	뉴슈퍼에어로시티디젤자가용에어서스펜션45+1M/T	91,182
1929	현대	뉴슈퍼에어로시티디젤장애인버스H-300(300마력)자가용돌출형LFLABDAA3A01	105,382
1930	현대	뉴슈퍼에어로시티디젤장애인버스H-300(300마력)자가용삽입형LFLABDAA3A01	120,836
1931	현대	뉴슈퍼에어로시티디젤장애인버스돌출형(37+1석)	119,090
1932	현대	뉴슈퍼에어로시티디젤장애인버스삽입형(37+1석)	134,545
1933	현대	뉴슈퍼에어로시티디젤장애인버스자가용돌출형	98,300
1934	현대	뉴슈퍼에어로시티디젤장애인버스자가용삽입형	115,300
1935	현대	뉴슈퍼에어로시티디젤장애인버스자동휠체어고정장치1개돌출형37+1M/T	103,185
1936	현대	뉴슈퍼에어로시티디젤장애인버스자동휠체어고정장치1개삽입형37+1M/T	118,485
1937	현대	뉴슈퍼에어로시티디젤장애인버스자동휠체어고정장치2개돌출형33+1M/T	104,265
1938	현대	뉴슈퍼에어로시티디젤장애인버스자동휠체어고정장치2개삽입형33+1M/T	119,565
1939	현대	뉴슈퍼에어로시티장애인버스38인승돌출형CNG	134,850
1940	현대	뉴슈퍼에어로시티장애인버스38인승돌출형디젤	102,800
1941	현대	뉴슈퍼에어로시티장애인버스38인승삽입형디젤	119,800
1942	현대	뉴슈퍼에어로시티초저상CNG초저상도시표준24+26+1M/T	198,940
1943	현대	뉴에어로고속버스(터보)	64,700
1944	현대	뉴에어로시티/CNG/시내좌석/38+1석	109,430
1945	현대	뉴에어로시티/CNG/자가용/45+1석	119,727
1946	현대	뉴에어로시티/CNG/초저상도시표준/24+26+1석	195,524
1947	현대	뉴에어로시티/CNG/하이브리드/초저상도시표준블루시티/27+22+1석	250,483
1948	현대	뉴에어로시티/디젤/도시표준/21+40+1석	97,600
1949	현대	뉴에어로시티/디젤/도시표준/25+31+1석	108,504
1950	현대	뉴에어로시티/디젤/시내좌석/38+1석	98,154
1951	현대	뉴에어로시티/디젤/시외직행/45+1석	98,063
1952	현대	뉴에어로시티/디젤/자가용/45+1석	96,818
1953	현대	뉴에어로시티CNG시내좌석(38+1석)	109,430
1954	현대	뉴에어로시티CNG자가용(45+1석)	119,727
1955	현대	뉴에어로시티CNG초저상도시표준(24+26+1석)	195,524
1956	현대	뉴에어로시티CNG하이브리드초저상도시표준블루시티(27+22+1석)	250,483

연번	제 작 사	기 종 명	기준가격
1957	현대	뉴에어로시티디젤도시표준(21+40+1석)	97,600
1958	현대	뉴에어로시티디젤도시표준(25+31+1석)	108,504
1959	현대	뉴에어로시티디젤시내좌석(38+1석)	98,154
1960	현대	뉴에어로시티디젤시외직행(45+1석)	98,063
1961	현대	뉴에어로시티디젤자가용(45+1석)	96,818
1962	현대	뉴-카운티11인승장축자가용리무진	67,182
1963	현대	뉴-카운티12인승장축마을버스디럭스M/T	47,818
1964	현대	뉴-카운티12인승장축자가용리무진M/T	63,000
1965	현대	뉴-카운티15인승단축마을버스디럭스M/T	43,818
1966	현대	뉴-카운티15인승단축영업용슈퍼M/T	50,309
1967	현대	뉴-카운티15인승단축자가용슈퍼M/T	50,255
1968	현대	뉴-카운티15인승장축렌터카투어M/T	55,327
1969	현대	뉴-카운티15인승장축마을버스디럭스M/T	45,545
1970	현대	뉴-카운티15인승장축자가용리무진M/T	58,545
1971	현대	뉴-카운티16인승장축영업용투어M/T	55,373
1972	현대	뉴-카운티18인승장축슈퍼자가용장애우차	68,864
1973	현대	뉴-카운티20인승장축영업용골드	55,882
1974	현대	뉴-카운티20인승장축자가용골드	55,645
1975	현대	뉴-카운티25인승단축영업용슈퍼M/T	50,636
1976	현대	뉴-카운티25인승단축자가용디럭스M/T	46,227
1977	현대	뉴-카운티25인승단축자가용슈퍼M/T	50,400
1978	현대	뉴-카운티25인승단축자가용스탠다드M/T	43,591
1979	현대	뉴-카운티25인승장축영업용골드M/T	56,064
1980	현대	뉴-카운티25인승장축영업용슈퍼M/T	52,045
1981	현대	뉴-카운티25인승장축영업용하이슈퍼M/T	54,045
1982	현대	뉴-카운티25인승장축자가용골드M/T	55,827
1983	현대	뉴-카운티25인승장축자가용슈퍼M/T	51,809
1984	현대	뉴-카운티25인승장축자가용하이슈퍼M/T	53,809
1985	현대	뉴-카운티29인승장축영업용슈퍼M/T	52,045
1986	현대	뉴-카운티29인승장축자가용골드M/T	55,964
1987	현대	뉴-카운티29인승장축자가용슈퍼M/T	51,900
1988	현대	뉴-카운티34인승단축어린이버스디럭스M/T	46,955
1989	현대	뉴-카운티39인승장축어린이버스디럭스M/T	48,182
1990	현대	뉴-카운티장축스페셜25인승영업용	63,180
1991	현대	뉴-카운티장축스페셜25인승자가용	62,946
1992	현대	도시형버스9.5M130HP	12,175
1993	현대	도시형버스9.5M150HP	12,252
1994	현대	도시형버스9.5M160HP	13,390
1995	현대	리베로엠블런스초장축일반캡PROM/T	37,945
1996	현대	리베로엠블런스초장축일반캡SRXM/T	38,409
1997	현대	마이크로버스구형25	9,910
1998	현대	마크V엠블런스	9,000
1999	현대	버스FB-100-2	20,925
2000	현대	슈퍼에어로시티(뉴)/CNG/시내좌석/LFD5E901	96,400
2001	현대	슈퍼에어로시티(뉴)/CNG/자가용/LFB5A901	105,600
2002	현대	슈퍼에어로시티(뉴)/CNG/장애인버스(자가용-돌출형)	118,090
2003	현대	슈퍼에어로시티(뉴)/디젤/도시표준/LFC4E901	70,772
2004	현대	슈퍼에어로시티(뉴)/디젤/시내좌석/LFD4E901	70,927
2005	현대	슈퍼에어로시티(뉴)/디젤/시외직행/LFE4A901	69,654
2006	현대	슈퍼에어로시티(뉴)/디젤/자가용/LFB4A901	67,345
2007	현대	슈퍼에어로시티(뉴)/디젤/장애인버스(자가용-돌출형)	89,363
2008	현대	슈퍼에어로시티(뉴)/디젤/장애인버스(자가용-삽입형)	104,818
2009	현대	슈퍼에어로시티(뉴)/초저상/CNG/도시표준LFC5E901	95,950
2010	현대	슈퍼에어로시티/CNG/도시표준/LFG3E701	87,900
2011	현대	슈퍼에어로시티/CNG/도시표준/LFG3E801	92,450
2012	현대	슈퍼에어로시티/CNG/시내좌석/LFK3E201	76,363



연번	제 작 사	기 종 명	기준가격
2013	현대	슈퍼에어로시티/CNG/시내좌석/LFK3E701	90,900
2014	현대	슈퍼에어로시티/CNG/시내좌석/LFK3E801	92,900
2015	현대	슈퍼에어로시티/CNG/시내좌석/LFK5E801	92,900
2016	현대	슈퍼에어로시티/CNG/자가용/LFA3A801	92,818
2017	현대	슈퍼에어로시티/CNG/자가용/LFA5A801	92,818
2018	현대	슈퍼에어로시티/디젤/도시저상/LFH4E501	54,586
2019	현대	슈퍼에어로시티/디젤/도시저상/LFH4E701	58,409
2020	현대	슈퍼에어로시티/디젤/도시저상/LFH4E801	63,454
2021	현대	슈퍼에어로시티/디젤/도시표준/LFG4E501	54,407
2022	현대	슈퍼에어로시티/디젤/도시표준/LFG4E701	58,000
2023	현대	슈퍼에어로시티/디젤/도시표준/LFG4E801	63,045
2024	현대	슈퍼에어로시티/디젤/시내좌석/LFK4E501	56,881
2025	현대	슈퍼에어로시티/디젤/시내좌석/LFK4E701	60,700
2026	현대	슈퍼에어로시티/디젤/시내좌석/LFK4E801	63,200
2027	현대	슈퍼에어로시티/디젤/시외직행/LFM4A501	54,290
2028	현대	슈퍼에어로시티/디젤/시외직행/LFM4A701	60,382
2029	현대	슈퍼에어로시티/디젤/시외직행/LFM4A801	61,927
2030	현대	슈퍼에어로시티/디젤/자가용/LFA4A501	52,436
2031	현대	슈퍼에어로시티/디젤/자가용/LFA4A701	58,527
2032	현대	슈퍼에어로시티/디젤/자가용/LFA4A801	59,618
2033	현대	슈퍼에어로시티/초저상/CNG/도시표준/LFZ3E701	185,900
2034	현대	슈퍼에어로시티/초저상/CNG/도시표준/LFZ3E801	188,350
2035	현대	슈퍼에어로시티/초저상/CNG/도시표준/LFZ5E801	188,350
2036	현대	스타렉스(그랜드)3밴냉동차CVXVALUE	21,545
2037	현대	스타렉스(그랜드)리무진11인승HVX(REMIUM)	39,909
2038	현대	스타렉스(그랜드)앰블런스5인승CVX(럭셔리)	24,227
2039	현대	스타렉스(그랜드)앰블런스소방형특수5인승CVX(럭셔리)	43,954
2040	현대	스타렉스(그랜드)앰블런스일반형특수5인승CVX(럭셔리)	40,500
2041	현대	스타렉스(그랜드)앰블런스일반형특수5인승CVX(럭셔리)/A/T	42,909
2042	현대	스타렉스(그랜드)웨곤11인승CVX럭셔리	20,454
2043	현대	스타렉스(그랜드)웨곤11인승CVX럭셔리A/T	22,136
2044	현대	스타렉스(그랜드)웨곤11인승CVX럭셔리M/T	20,454
2045	현대	스타렉스(그랜드)웨곤11인승CVX프리미엄	21,500
2046	현대	스타렉스(그랜드)웨곤11인승CVX프리미엄A/T	23,181
2047	현대	스타렉스(그랜드)웨곤11인승CVX프리미엄M/T	21,500
2048	현대	스타렉스(그랜드)웨곤11인승HVX프리미엄	20,900
2049	현대	스타렉스(그랜드)웨곤11인승HVX프리미엄A/T	22,290
2050	현대	스타렉스(그랜드)웨곤11인승HVX프리미엄M/T	20,900
2051	현대	스타렉스(그랜드)웨곤11인승프리미엄레저팩	23,854
2052	현대	스타렉스(그랜드)웨곤12인승CVX디럭스	19,136
2053	현대	스타렉스(그랜드)웨곤12인승CVX디럭스A/T	20,818
2054	현대	스타렉스(그랜드)웨곤12인승CVX디럭스M/T	19,136
2055	현대	스타렉스(그랜드)웨곤12인승CVX디럭스류A/T	19,363
2056	현대	스타렉스(그랜드)웨곤12인승CVX럭셔리	20,363
2057	현대	스타렉스(그랜드)웨곤12인승CVX럭셔리A/T	22,045
2058	현대	스타렉스(그랜드)웨곤12인승CVX럭셔리M/T	20,363
2059	현대	스타렉스(그랜드)웨곤12인승CVX벨류	17,518
2060	현대	스타렉스(그랜드)웨곤12인승CVX벨류A/T	18,863
2061	현대	스타렉스(그랜드)웨곤12인승CVX벨류M/T	17,518
2062	현대	스타렉스(그랜드)웨곤12인승CVX프리미엄	21,363
2063	현대	스타렉스(그랜드)웨곤12인승CVX프리미엄A/T	23,045
2064	현대	스타렉스(그랜드)웨곤12인승CVX프리미엄M/T	21,363
2065	현대	스타렉스(그랜드)이지무브2열회전11인승CVX(럭셔리)	30,681
2066	현대	스타렉스(그랜드)이지무브동승석회전11인승CVX(럭셔리)	30,681
2067	현대	스타렉스(그랜드)이지무브어린이보호차12인승	21,500
2068	현대	스타렉스(그랜드)이지무브휠체어리프트7인승CVX(럭셔리)	30,681

연번	제 작 사	기 종 명	기준가격
2069	현대	스타렉스(그랜드)휠체어리프트7인승하이루프CVX(럭셔리)	34,091
2070	현대	스타렉스LPI웨곤12인승CVXDELUXEA/T	18,154
2071	현대	스타렉스LPI웨곤12인승CVXDELUXEM/T	17,200
2072	현대	스타렉스LPI웨곤12인승CVXLUXURYA/T	19,954
2073	현대	스타렉스LPI웨곤12인승CVXLUXURYM/T	18,863
2074	현대	스타렉스LPI웨곤12인승CVXPREMIUMA/T	19,963
2075	현대	스타렉스LPI웨곤12인승CVXPREMIUMM/T	19,281
2076	현대	스타렉스디젤RV12SVX오른발장애	11,000
2077	현대	스타렉스디젤RV12SVX오른손장애	10,890
2078	현대	스타렉스디젤RV12SVX왼손오른발장애	11,072
2079	현대	스타렉스디젤RV12SVX왼손왼발장애	10,927
2080	현대	스타렉스디젤웨곤11인승CVXLUXURYA/T	22,136
2081	현대	스타렉스디젤웨곤11인승CVXLUXURYM/T	20,454
2082	현대	스타렉스디젤웨곤11인승CVXPREMIUMA/T	23,181
2083	현대	스타렉스디젤웨곤11인승CVXPREMIUMM/T	21,500
2084	현대	스타렉스디젤웨곤11인승HVXVIPPACK	22,800
2085	현대	스타렉스디젤웨곤12인승CVXDELUXEA/T	20,818
2086	현대	스타렉스디젤웨곤12인승CVXDELUXEAM/T	19,136
2087	현대	스타렉스디젤웨곤12인승CVXLUXURYA/T	22,045
2088	현대	스타렉스디젤웨곤12인승CVXLUXURYM/T	20,363
2089	현대	스타렉스디젤웨곤12인승CVXPREMIUMA/T	23,045
2090	현대	스타렉스디젤웨곤12인승CVXPREMIUMM/T	21,363
2091	현대	스타렉스디젤웨곤12인승CVXVALUEA/T	18,863
2092	현대	스타렉스디젤웨곤12인승CVXVALUEM/T	17,518
2093	현대	스타렉스장축12오토	18,016
2094	현대	스타렉스점보2WD12인승어린이보호차GRXCRDIA/T	19,208
2095	현대	스타렉스점보2WD12인승어린이보호차GRXCRDIM/T	18,118
2096	현대	스타렉스점보2WD12인승어린이보호차GRXTCIA/T	18,299
2097	현대	스타렉스점보2WD12인승어린이보호차GRXTCIM/T	17,209
2098	현대	스타렉스점보CRDI웨곤11인승2WDGRX고급 I 형A/T	16,272
2099	현대	스타렉스점보CRDI웨곤11인승2WDGRX고급 I 형M/T	15,181
2100	현대	스타렉스점보CRDI웨곤11인승2WDGRX고급 II 형A/T	17,363
2101	현대	스타렉스점보CRDI웨곤11인승2WDGRX고급 II 형M/T	16,272
2102	현대	스타렉스점보CRDI웨곤11인승2WDGRX고급형A/T	17,327
2103	현대	스타렉스점보CRDI웨곤11인승2WDGRX고급형M/T	16,236
2104	현대	스타렉스점보CRDI웨곤11인승2WDGRX기본형M/T	15,463
2105	현대	스타렉스점보CRDI웨곤11인승2WDGRX일반형A/T	16,735
2106	현대	스타렉스점보CRDI웨곤11인승2WDGRX일반형M/T	15,645
2107	현대	스타렉스점보CRDI웨곤11인승2WDGRX최고급형A/T	19,253
2108	현대	스타렉스점보CRDI웨곤11인승2WDGRX최고급형M/T	18,163
2109	현대	스타렉스점보CRDI웨곤11인승SVX-MULTI고급형	13,754
2110	현대	스타렉스점보CRDI웨곤11인승SVX-MULTI기본형	13,509
2111	현대	스타렉스점보CRDI웨곤11인승SVX고급 I 형	14,272
2112	현대	스타렉스점보CRDI웨곤11인승SVX고급 II 형	14,618
2113	현대	스타렉스점보CRDI웨곤11인승SVX고급 III 형	14,836
2114	현대	스타렉스점보CRDI웨곤11인승SVX기본형	13,872
2115	현대	스타렉스점보CRDI웨곤12인승2WDGRXMULTI고급형A/T	15,690
2116	현대	스타렉스점보CRDI웨곤12인승2WDGRXMULTI고급형M/T	14,600
2117	현대	스타렉스점보CRDI웨곤12인승2WDGRXMULTI기본형	15,100
2118	현대	스타렉스점보CRDI웨곤12인승2WDGRXMULTI일반형A/T	16,371
2119	현대	스타렉스점보CRDI웨곤12인승2WDGRXMULTI일반형M/T	15,281
2120	현대	스타렉스점보CRDI웨곤12인승2WDGRX고급 I 형A/T	16,272
2121	현대	스타렉스점보CRDI웨곤12인승2WDGRX고급 I 형M/T	15,181
2122	현대	스타렉스점보CRDI웨곤12인승2WDGRX고급 II 형A/T	17,363
2123	현대	스타렉스점보CRDI웨곤12인승2WDGRX고급 II 형M/T	16,272
2124	현대	스타렉스점보CRDI웨곤12인승2WDGRX고급형A/T	17,326

연번	제 작 사	기 종 명	기준가격
2125	현대	스타렉스점보CRDI웨곤12인승2WDGRX고급형M/T	16,236
2126	현대	스타렉스점보CRDI웨곤12인승2WDGRX기본형	15,463
2127	현대	스타렉스점보CRDI웨곤12인승2WDGRX일반형A/T	16,735
2128	현대	스타렉스점보CRDI웨곤12인승2WDGRX일반형M/T	15,645
2129	현대	스타렉스점보CRDI웨곤12인승2WDGRX최고급형A/T	19,253
2130	현대	스타렉스점보CRDI웨곤12인승2WDGRX최고급형M/T	18,163
2131	현대	스타렉스점보CRDI웨곤12인승SVX-MULTI고급형	13,754
2132	현대	스타렉스점보CRDI웨곤12인승SVX-MULTI기본형	13,509
2133	현대	스타렉스점보CRDI웨곤12인승SVX고급 I 형	14,272
2134	현대	스타렉스점보CRDI웨곤12인승SVX고급 II 형	14,618
2135	현대	스타렉스점보CRDI웨곤12인승SVX고급 III 형	14,836
2136	현대	스타렉스점보CRDI웨곤12인승SVX기본형	13,872
2137	현대	스타렉스점보LPG11인승SVX	12,463
2138	현대	스타렉스점보LPG12인승SV	11,318
2139	현대	스타렉스점보LPG12인승SVX	12,463
2140	현대	스타렉스점보LPG12인승SVX오른발장애	11,727
2141	현대	스타렉스점보LPG12인승SVX오른손장애	11,618
2142	현대	스타렉스점보LPG12인승SVX왼손오른발	11,800
2143	현대	스타렉스점보LPG12인승SVX왼손왼발	11,654
2144	현대	스타렉스점보TCI웨곤11인승2WDGRX고급 I 형A/T	15,363
2145	현대	스타렉스점보TCI웨곤11인승2WDGRX고급 I 형M/T	14,272
2146	현대	스타렉스점보TCI웨곤11인승2WDGRX고급 II 형A/T	16,453
2147	현대	스타렉스점보TCI웨곤11인승2WDGRX고급 II 형M/T	15,363
2148	현대	스타렉스점보TCI웨곤11인승2WDGRX고급형A/T	16,417
2149	현대	스타렉스점보TCI웨곤11인승2WDGRX고급형M/T	15,327
2150	현대	스타렉스점보TCI웨곤11인승2WDGRX기본형	14,554
2151	현대	스타렉스점보TCI웨곤11인승2WDGRX일반형A/T	15,826
2152	현대	스타렉스점보TCI웨곤11인승2WDGRX일반형M/T	14,736
2153	현대	스타렉스점보TCI웨곤11인승SVX-MULTI고급형	12,390
2154	현대	스타렉스점보TCI웨곤11인승SVX-MULTI기본형	12,145
2155	현대	스타렉스점보TCI웨곤11인승SVX고급 I 형	12,909
2156	현대	스타렉스점보TCI웨곤11인승SVX고급 II 형	13,254
2157	현대	스타렉스점보TCI웨곤11인승SVX고급 III 형	13,472
2158	현대	스타렉스점보TCI웨곤11인승SVX기본형	12,509
2159	현대	스타렉스점보TCI웨곤12인승2WDGRXMULTI고급형A/T	14,781
2160	현대	스타렉스점보TCI웨곤12인승2WDGRXMULTI고급형M/T	13,690
2161	현대	스타렉스점보TCI웨곤12인승2WDGRXMULTI기본형M/T	14,191
2162	현대	스타렉스점보TCI웨곤12인승2WDGRXMULTI일반형	14,372
2163	현대	스타렉스점보TCI웨곤12인승2WDGRXMULTI일반형A/T	15,462
2164	현대	스타렉스점보TCI웨곤12인승2WDGRXMULTI일반형M/T	14,372
2165	현대	스타렉스점보TCI웨곤12인승2WDGRX고급 I 형A/T	15,363
2166	현대	스타렉스점보TCI웨곤12인승2WDGRX고급 I 형M/T	14,272
2167	현대	스타렉스점보TCI웨곤12인승2WDGRX고급 II 형A/T	16,454
2168	현대	스타렉스점보TCI웨곤12인승2WDGRX고급 II 형M/T	15,363
2169	현대	스타렉스점보TCI웨곤12인승2WDGRX고급형A/T	16,418
2170	현대	스타렉스점보TCI웨곤12인승2WDGRX고급형M/T	15,327
2171	현대	스타렉스점보TCI웨곤12인승2WDGRX기본형M/T	14,554
2172	현대	스타렉스점보TCI웨곤12인승2WDGRX일반형A/T	15,826
2173	현대	스타렉스점보TCI웨곤12인승2WDGRX일반형M/T	14,736
2174	현대	스타렉스점보TCI웨곤12인승2WDGX일반형	13,136
2175	현대	스타렉스점보TCI웨곤12인승SV	11,363
2176	현대	스타렉스점보TCI웨곤12인승SVX-MULTI고급형	12,390
2177	현대	스타렉스점보TCI웨곤12인승SVX-MULTI기본형	12,145
2178	현대	스타렉스점보TCI웨곤12인승SVX고급 I 형	12,909
2179	현대	스타렉스점보TCI웨곤12인승SVX고급 II 형	13,254
2180	현대	스타렉스점보TCI웨곤12인승SVX고급 III 형	13,472

연번	제 작 사	기 종 명	기준가격
2181	현대	스타렉스점보TCI웨곤12인승SVX기본형	12,509
2182	현대	스타렉스점보앰블런스12인승GXTCI	18,181
2183	현대	스타렉스점보앰블런스12인승SVTCI엔진A/T	17,227
2184	현대	스타렉스점보앰블런스12인승SVTCI엔진M/T	16,136
2185	현대	스타렉스점보앰블런스12인승SVTC엔진A/T	17,090
2186	현대	스타렉스점보앰블런스12인승SVTC엔진M/T	16,000
2187	현대	스타렉스점보앰블런스SV6	14,681
2188	현대	스타렉스점보앰블런스SVT2	15,000
2189	현대	스타렉스점보웨곤LPG11인승SVX고급형	12,709
2190	현대	스타렉스점보웨곤LPG11인승SVX기본형	12,463
2191	현대	스타렉스점보웨곤LPG12인승SV	11,318
2192	현대	스타렉스점보웨곤LPG12인승SVX고급형	12,709
2193	현대	스타렉스점보웨곤LPG12인승SVX기본형	12,463
2194	현대	스타렉스터보장축12인승	13,377
2195	현대	시내좌석버스9.5M150HP	11,010
2196	현대	시내직행좌석버스42	26,253
2197	현대	시외전비10M160HP	15,060
2198	현대	시외전비10M170HP	18,161
2199	현대	시외전비9.5M150HP	14,200
2200	현대	시외중비10M150HP	18,100
2201	현대	시외중비10M160HP	15,832
2202	현대	시외중비9.5M150HP	13,146
2203	현대	시외중비9.5M160HP	14,792
2204	현대	썰라티디럭스14인승(전중문)M/T	51,255
2205	현대	썰라티디럭스15인승(전중문)M/T	51,588
2206	현대	썰라티디럭스16인승(전중문)M/T	51,867
2207	현대	썰라티럭셔리14인승(전중문)M/T	53,010
2208	현대	썰라티럭셔리15인승(전중문)M/T	53,343
2209	현대	썰라티스탠다드15인승(전중문)M/T	50,571
2210	현대	에어로2LL/DECKER45	70,204
2211	현대	에어로600A형	40,104
2212	현대	에어로600B형	40,650
2213	현대	에어로600관광전세47	39,940
2214	현대	에어로600전비관광82525LT5J	36,545
2215	현대	에어로600전비모델52524	35,189
2216	현대	에어로600전비모델82514	36,999
2217	현대	에어로600전비영업용버스시외직행47	35,092
2218	현대	에어로ETURBOA형	49,913
2219	현대	에어로ETURBOB형	50,459
2220	현대	에어로ETURBO전비A형	49,913
2221	현대	에어로ETURBO전비B형	50,459
2222	현대	에어로E공기스프링82406LP6L	71,545
2223	현대	에어로E공기스프링82406LP6S	45,454
2224	현대	에어로E공기스프링82406LP6T	48,000
2225	현대	에어로E공기스프링82406LP6U	53,272
2226	현대	에어로E공기스프링고속버스관광45인승	49,643
2227	현대	에어로E전비A형자가용버스47인승	47,368
2228	현대	에어로E전비B형자가용버스47인승	47,913
2229	현대	에어로E직행버스LAFSPRING	43,857
2230	현대	에어로H/DECKER전비분리형	72,628
2231	현대	에어로H/D전비47A형	68,850
2232	현대	에어로H/D전비A형자가용버스	68,850
2233	현대	에어로L/DECKER고속버스47인승	69,566
2234	현대	에어로LEAFSPRING전비	49,461
2235	현대	에어로LH/DECKER고속버스47인승	85,790
2236	현대	에어로고속버스2LL/DECKER45분리형A/CON	75,007

연번	제 작 사	기 종 명	기준가격
2237	현대	에어로고속버스2LL/DECKER45일체형A/CON	77,671
2238	현대	에어로고속버스HB650	76,739
2239	현대	에어로고속버스RB-585-1	46,137
2240	현대	에어로고속버스RB-585-2	53,674
2241	현대	에어로고속버스RB600H	43,416
2242	현대	에어로고속버스RB650-L	73,778
2243	현대	에어로고속버스전비CH/DECKER47	73,636
2244	현대	에어로관광47	44,924
2245	현대	에어로관광직행	52,374
2246	현대	에어로스페이스/42인승/전문LD CNG	125,900
2247	현대	에어로스페이스/42인승/전중문LD CNG	115,300
2248	현대	에어로스페이스/42인승/전중문LS CNG	121,800
2249	현대	에어로스페이스/43인승/전문LS CNG	137,130
2250	현대	에어로스페이스/46인승/직행/관광/자가LS 디젤	109,100
2251	현대	에어로스페이스CNG전문AEROSPACELD	123,700
2252	현대	에어로스페이스CNG전문AEROSPACELS	134,930
2253	현대	에어로스페이스CNG전문LQM3A301	112,454
2254	현대	에어로스페이스CNG전문LQM4A301	122,663
2255	현대	에어로스페이스CNG전중문(직행좌석)AEROSPACELD	113,300
2256	현대	에어로스페이스CNG전중문(직행좌석)AEROSPACELS	119,800
2257	현대	에어로스페이스CNG전중문LQN3B301	113,300
2258	현대	에어로스페이스CNG전중문LQW4B301	119,800
2259	현대	에어로스페이스LDCNG고급좌석LQ36E501	88,595
2260	현대	에어로스페이스LD고급좌석LQN6E301	64,454
2261	현대	에어로스페이스LD고급좌석LQN6E501	64,454
2262	현대	에어로스페이스LD고급좌석버스디젤	81,000
2263	현대	에어로스페이스LD관광버스	76,454
2264	현대	에어로스페이스LD관광버스LQB6A301	63,454
2265	현대	에어로스페이스LD관광버스LQB6A501	65,454
2266	현대	에어로스페이스LD관광버스LQB6C301	63,909
2267	현대	에어로스페이스LD관광버스LQB6C501	65,909
2268	현대	에어로스페이스LD관광버스LQBAA201	76,455
2269	현대	에어로스페이스LD관광버스LQBAB201	76,909
2270	현대	에어로스페이스LD관광버스LQBFA301	62,081
2271	현대	에어로스페이스LD관광버스LQBFA501	64,081
2272	현대	에어로스페이스LD관광버스LQBFC301	62,536
2273	현대	에어로스페이스LD관광버스LQBFC501	64,536
2274	현대	에어로스페이스LD시외직행	76,663
2275	현대	에어로스페이스LD시외직행LQM6A301	63,663
2276	현대	에어로스페이스LD시외직행LQM6A501	65,663
2277	현대	에어로스페이스LD시외직행LQMAA201	76,664
2278	현대	에어로스페이스LD시외직행LQMFA301	62,290
2279	현대	에어로스페이스LD시외직행LQMFA501	64,290
2280	현대	에어로스페이스LD자가용LQAAA201	75,818
2281	현대	에어로스페이스LD자가용LQAFA301	61,272
2282	현대	에어로스페이스LD자가용LQAFA501	63,272
2283	현대	에어로스페이스LD자가용LQAHA301	63,090
2284	현대	에어로스페이스LD자가용LQAHA501	65,090
2285	현대	에어로스페이스LD전비, 자가용	56,454
2286	현대	에어로스페이스LD전비, 전세, 시외직행	56,909
2287	현대	에어로스페이스LSCNG고급좌석LQW3F501	95,454
2288	현대	에어로스페이스LS고급좌석LQW3F501	95,454
2289	현대	에어로스페이스LS고급좌석LQWLF301	72,000
2290	현대	에어로스페이스LS고급좌석LQWLF501	72,000
2291	현대	에어로스페이스LS고급좌석버스CNG	115,663
2292	현대	에어로스페이스LS고급좌석버스디젤	88,300

연번	제 작 사	기 종 명	기준가격
2293	현대	에어로스페이스스LS관광버스	87,409
2294	현대	에어로스페이스스LS관광버스LQB7M401	74,500
2295	현대	에어로스페이스스LS관광버스LQB7M501	76,272
2296	현대	에어로스페이스스LS관광버스LQB7Q301	74,954
2297	현대	에어로스페이스스LS관광버스LQB7Q501	76,727
2298	현대	에어로스페이스스LS관광버스LQBBA201	87,409
2299	현대	에어로스페이스스LS관광버스LQBBB201	86,500
2300	현대	에어로스페이스스LS관광버스LQBHM301	73,036
2301	현대	에어로스페이스스LS관광버스LQBHM501	74,809
2302	현대	에어로스페이스스LS관광버스LQBHQ301	73,490
2303	현대	에어로스페이스스LS관광버스LQBHQ501	75,263
2304	현대	에어로스페이스스LS시외직행LQM7M301	74,709
2305	현대	에어로스페이스스LS시외직행LQM7M501	76,481
2306	현대	에어로스페이스스LS시외직행LQMBA201	87,618
2307	현대	에어로스페이스스LS시외직행LQMHM301	73,245
2308	현대	에어로스페이스스LS시외직행LQMHM501	75,018
2309	현대	에어로스페이스스LS자가용LQABA201	86,000
2310	현대	에어로스페이스스LS자가용LQAFM301	69,636
2311	현대	에어로스페이스스LS자가용LQAFM501	71,409
2312	현대	에어로스페이스스LS자가용LQAHM301	71,454
2313	현대	에어로스페이스스LS자가용LQAHM501	73,227
2314	현대	에어로스페이스스디젤직행/관광/자가	105,600
2315	현대	에어로스페이스스디젤직행/관광/자가용(LQMGCA101)	116,160
2316	현대	에어로스페이스스직행좌석광역급행버스전문CNGLDLQS2A201	107,455
2317	현대	에어로스페이스스직행좌석광역급행버스전문CNGLSLQM2A201	117,664
2318	현대	에어로스페이스스직행좌석광역급행버스전문CNGLDLQN2B201	108,100
2319	현대	에어로스페이스스직행좌석광역급행버스전문CNGLSLQW2B201	114,600
2320	현대	에어로스페이스스직행좌석광역급행버스전문디젤LDLQNA201	76,000
2321	현대	에어로스페이스스직행좌석광역급행버스전문디젤LSLQWAB201	82,636
2322	현대	에어로시티/디젤/45+1석/디젤엔진/300/120리프터스펜션	97,409
2323	현대	에어로시티/디젤/45+1석/디젤엔진/300/120에어스펜션	105,409
2324	현대	에어로시티/디젤/45+1석/디젤엔진/310/120리프터스펜션	102,354
2325	현대	에어로시티/디젤/45+1석/디젤엔진/310/120에어스펜션	110,354
2326	현대	에어로시티/디젤/장애인버스/33+1석/디젤엔진/310/120돌출형	125,718
2327	현대	에어로시티/디젤/장애인버스/33+1석/Q-CNG엔진/290/110돌출형	148,463
2328	현대	에어로시티/디젤/장애인버스/37+1석/디젤엔진/310/120돌출형	124,627
2329	현대	에어로시티/디젤/장애인버스/37+1석/Q-CNG엔진/290/110돌출형	147,372
2330	현대	에어로시티5208341LALA	27,673
2331	현대	에어로시티520자가용LAABAA01	35,363
2332	현대	에어로시티520전비, 시외직행	39,454
2333	현대	에어로시티520전비, 자가용	33,454
2334	현대	에어로시티520전비A형자가용버스46	32,763
2335	현대	에어로시티520전비B형46	33,463
2336	현대	에어로시티520전비C형46	34,009
2337	현대	에어로시티520전중비, 도시표준	30,545
2338	현대	에어로시티540A형자가용버스	38,009
2339	현대	에어로시티540B형자가용버스	37,981
2340	현대	에어로시티540고급시내버스LBW2EA01	45,950
2341	현대	에어로시티540도시저상LBH1EA01	41,131
2342	현대	에어로시티540도시표준LGB1EA01	40,450
2343	현대	에어로시티540시내일반LBL1EA1	42,903
2344	현대	에어로시티540시내좌석LBK1EA01	43,428
2345	현대	에어로시티540시내좌석좌석87212LB2F	32,272
2346	현대	에어로시티540시외일반87553LB3G	32,272
2347	현대	에어로시티540시외직행87314LB4D	34,136
2348	현대	에어로시티540시외직행LBM1AA01	42,972

연번	제 작 사	기 종 명	기준가격
2349	현대	에어로시티540자가용LAA1AA01	42,892
2350	현대	에어로시티540전비/시외직행	45,200
2351	현대	에어로시티540전비A형자가용버스46	37,436
2352	현대	에어로시티540전비B형46	37,981
2353	현대	에어로시티540전중비/도시저상	43,404
2354	현대	에어로시티540전중비/도시표준	42,995
2355	현대	에어로시티540전중비/시내직행좌석	45,700
2356	현대	에어로시티540전중비/시외일반	45,176
2357	현대	에어로시티540전중비/자가용	45,165
2358	현대	에어로익스프레스HSX고속/직행LPP8Q301	93,227
2359	현대	에어로익스프레스HSX고속/직행LPP8Q5	96,318
2360	현대	에어로익스프레스HSX고속/직행LPP9Q301	94,318
2361	현대	에어로익스프레스HSX고속/직행LPP9Q5	96,545
2362	현대	에어로익스프레스HSX고속/직행LPPBB201	106,227
2363	현대	에어로익스프레스HSX고속/직행LPPDB201	107,318
2364	현대	에어로익스프레스HSX고속/직행LPPWQ301	91,763
2365	현대	에어로익스프레스HSX고속/직행LPPWQ5	93,818
2366	현대	에어로익스프레스HSX관광LPB8M501	959,630
2367	현대	에어로익스프레스HSX관광LPB8Q301	93,090
2368	현대	에어로익스프레스HSX관광LPB8Q5	95,318
2369	현대	에어로익스프레스HSX관광LPBBA201	106,818
2370	현대	에어로익스프레스HSX관광LPBBB201	106,091
2371	현대	에어로익스프레스HSX관광LPBWQ301	91,627
2372	현대	에어로익스프레스HSX관광LPBWQ5	93,681
2373	현대	에어로익스프레스HSX자가용LPA8Q301	92,636
2374	현대	에어로익스프레스HSX자가용LPA8Q5	94,863
2375	현대	에어로익스프레스HSX자가용LPABB201	105,636
2376	현대	에어로익스프레스HSX자가용LPAWQ301	91,000
2377	현대	에어로익스프레스HSX자가용LPAWQ5	93,054
2378	현대	에어로익스프레스HSX전비, 자가용45+2	87,909
2379	현대	에어로익스프레스HSX전비전세고속시외직행45+1	88,363
2380	현대	에어로익스프레스LDX고속/직행LPPAA201	93,318
2381	현대	에어로익스프레스LDX고속/직행LPPFB201	94,409
2382	현대	에어로익스프레스LDX고속/직행LPPRM301	83,590
2383	현대	에어로익스프레스LDX고속/직행LPPRM5	84,500
2384	현대	에어로익스프레스LDX고속/직행LPPVM301	83,036
2385	현대	에어로익스프레스LDX고속/직행LPPVM5	83,036
2386	현대	에어로익스프레스LDX고속전세시외직행	82,127
2387	현대	에어로익스프레스LDX관광LPBRM301	83,454
2388	현대	에어로익스프레스LDX관광LPBRM5	83,454
2389	현대	에어로익스프레스LDX관광LPBRQ301	83,909
2390	현대	에어로익스프레스LDX관광LPBRQ5	83,909
2391	현대	에어로익스프레스LDX관광LPBVM301	81,990
2392	현대	에어로익스프레스LDX관광LPBVM5	81,990
2393	현대	에어로익스프레스LDX관광LPBVQ301	82,445
2394	현대	에어로익스프레스LDX관광LPBVQ5	82,445
2395	현대	에어로익스프레스LDX자가용LPARM301	82,727
2396	현대	에어로익스프레스LDX자가용LPARM5	82,727
2397	현대	에어로익스프레스LDX자가용LPAVM301	81,090
2398	현대	에어로익스프레스LDX자가용LPAVM5	81,090
2399	현대	에어로익스프레스하이클래스고속/직행LPPBD201	112,500
2400	현대	에어로익스프레스하이클래스고속/직행LPPCQ501	99,954
2401	현대	에어로익스프레스하이클래스고속/직행LPPDD201	113,591
2402	현대	에어로익스프레스하이클래스고속/직행LPPDQ501	100,181
2403	현대	에어로익스프레스하이클래스관광LPBCM501	99,681
2404	현대	에어로익스프레스하이클래스관광LPBCQ501	99,818

연번	제 작 사	기 중 명	기준가격
2405	현대	에어로익스프레스하이클래스관광LPBDD201	112,909
2406	현대	에어로익스프레스하이클래스관광LPBDQ501	100,045
2407	현대	에어로전비60082524B형	40,650
2408	현대	에어로직행좌석버스전문CNGLQM2A201	117,664
2409	현대	에어로직행좌석버스전문CNGLS2A201	107,455
2410	현대	에어로직행좌석버스전문CNGLQN2B201	108,100
2411	현대	에어로직행좌석버스전문CNGLQW2B201	114,600
2412	현대	에어로직행좌석버스전문디젤LQNAB201	76,000
2413	현대	에어로직행좌석버스전문디젤LQWAB201	82,636
2414	현대	에어로퀵관광LPBCB201	112,091
2415	현대	에어로퀵관광LPBTQ501	101,318
2416	현대	에어로퀵관광LPBXQ301	99,681
2417	현대	에어로퀵관광LPBXQ501	99,681
2418	현대	에어로퀵우등LPATQ501	98,818
2419	현대	에어로퀵우등LPAXQ501	97,181
2420	현대	에어로퀵우등LPBTQ501	99,090
2421	현대	에어로퀵우등LPBXQ501	97,627
2422	현대	에어로퀵우등LPRCB201	112,091
2423	현대	에어로퀵우등LPREB201	113,182
2424	현대	에어로퀵우등LPRSQ301	100,181
2425	현대	에어로퀵우등LPRSQ501	102,409
2426	현대	에어로퀵우등LPRTQ301	99,090
2427	현대	에어로퀵우등LPRTQ501	101,318
2428	현대	에어로퀵우등LPRXQ301	97,627
2429	현대	에어로퀵우등LPRXQ501	99,681
2430	현대	에어로퀵자가용LPACB201	111,818
2431	현대	에어로퀵자가용LPATQ301	98,818
2432	현대	에어로퀵자가용LPATQ501	101,045
2433	현대	에어로퀵자가용LPAXQ301	97,181
2434	현대	에어로퀵자가용LPAXQ501	99,236
2435	현대	에어로퀵하이클래스우등LPPAQ501	104,954
2436	현대	에어로퀵하이클래스우등LPRBQ501	106,045
2437	현대	에어로퀵하이클래스우등LPRCD201	118,364
2438	현대	에어로퀵하이클래스우등LPRED201	119,455
2439	현대	에어로타운E노선마을버스롱바디LGKEA101	60,200
2440	현대	에어로타운E노선마을버스장축LGGDA301	50,363
2441	현대	에어로타운E노선마을버스장축LGGEA301	50,545
2442	현대	에어로타운E노선마을버스표준형LGGCA301	48,818
2443	현대	에어로타운E노선마을버스표준형LGKCA101	58,472
2444	현대	에어로타운E노선시내버스장축LGHDA301	53,181
2445	현대	에어로타운E노선시내버스장축LGHEA301	53,363
2446	현대	에어로타운E노선시내버스표준형LGHCA301	51,636
2447	현대	에어로타운E노선시내버스표준형LGLCA101	61,290
2448	현대	에어로타운E노선시내버스표준형LGLEA101	63,018
2449	현대	에어로타운E롱바디자가용LGIEA101	62,154
2450	현대	에어로타운E롱바디자가용LGJEA101	66,063
2451	현대	에어로타운E장애인버스전세&자가용(돌출형)	91,727
2452	현대	에어로타운E장애인버스전세&자가용(삽입형)	107,181
2453	현대	에어로타운E장축마을버스LGGDA201	49,636
2454	현대	에어로타운E장축마을버스LGGDA301	50,363
2455	현대	에어로타운E장축마을버스LGGEA201	49,818
2456	현대	에어로타운E장축마을버스LGGEA301	50,545
2457	현대	에어로타운E장축시내버스LGHDA301	53,181
2458	현대	에어로타운E장축시내버스LGHEA301	53,363
2459	현대	에어로타운E장축자가용LGEEA201	51,091
2460	현대	에어로타운E장축자가용LGEEA301	52,045



연번	제 작 사	기 종 명	기준가격
2461	현대	에어로터운F장축전세&자가용LGFEA201	53,682
2462	현대	에어로터운F장축전세&자가용LGFEA301	56,409
2463	현대	에어로터운F표준형마을버스LGGA201	48,091
2464	현대	에어로터운F표준형마을버스LGGA301	48,818
2465	현대	에어로터운F표준형 시내버스LGHCA301	51,636
2466	현대	에어로터운F표준형자가용LGECA201	49,091
2467	현대	에어로터운F표준형자가용LGECA301	50,045
2468	현대	에어로터운F표준형자가용LGICA101	60,154
2469	현대	에어로터운F표준형전세&자가용LGFCA201	51,409
2470	현대	에어로터운F표준형전세&자가용LGFCA301	54,136
2471	현대	에어로터운F표준형전세&자가용LGJCA101	63,790
2472	현대	에어로터운관광/자가용장축리프스스펜션33+1M/T	78,201
2473	현대	에어로터운관광/자가용장축에어서스펜션33+1M/T	80,991
2474	현대	에어로터운관광/자가용표준형리프스스펜션29+1M/T	75,951
2475	현대	에어로터운관광/자가용표준형에어서스펜션29+1M/T	78,741
2476	현대	에어로터운관광자가용장축G225LGBBBBAA3A01	76,154
2477	현대	에어로터운관광자가용장축G225LGBBBBBAA3A01	78,972
2478	현대	에어로터운관광자가용표준형G225LGBBABA3A01	73,881
2479	현대	에어로터운관광자가용표준형G225LGBBABA3A01	76,700
2480	현대	에어로터운디젤33+1석G디젤엔진225/70	80,582
2481	현대	에어로터운디젤리프스스펜션33+1석G디젤엔진225/70M/T	92,636
2482	현대	에어로터운디젤에어서스펜션33+1석G디젤엔진225/70M/T	95,454
2483	현대	에어로터운디젤장애인버스25+1석G디젤엔진225/70돌출형	106,427
2484	현대	에어로터운디젤장애인버스25+1석G디젤엔진225/70삽입형	121,882
2485	현대	에어로터운디젤장애인버스리프스스펜션25+1석G디젤엔진225/70돌출형M/T	118,509
2486	현대	에어로터운디젤장애인버스에어서스펜션25+1석G디젤엔진225/70돌출형M/T	121,327
2487	현대	에어로터운마을버스장축G225LGCCBBA3A01	70,654
2488	현대	에어로터운마을버스표준형G225LGCCBAA3A01	68,927
2489	현대	에어로터운자가용장축G225LGABBBAA3A01	72,245
2490	현대	에어로터운자가용장축G225LGABBBBA3A01	75,063
2491	현대	에어로터운자가용장축리프스스펜션37+1M/T	74,331
2492	현대	에어로터운자가용장축에어서스펜션33+1M/T	77,121
2493	현대	에어로터운자가용표준형G225LGABABAA3A01	70,245
2494	현대	에어로터운자가용표준형G225LGABABBA3A01	73,063
2495	현대	에어로터운자가용표준형리프스스펜션33+1M/T	72,351
2496	현대	에어로터운자가용표준형에어서스펜션33+1M/T	75,141
2497	현대	에어로터운장애인버스225마력G엔진LGLCBBBA2 A01(돌출형)	102,273
2498	현대	에어로터운장애인버스225마력G엔진LGLCBBBA2 A01(삽입형)	117,727
2499	현대	에어로터운장애인버스G225자가용돌출형LGLABBAA3A01	102,000
2500	현대	에어로터운장애인버스G225자가용돌출형LGLABBBA3A01	102,000
2501	현대	에어로터운장애인버스G225자가용삽입형LGLABBAA3A01	117,454
2502	현대	에어로터운장애인버스G225자가용삽입형LGLABBBA3A01	117,454
2503	현대	에어로터운장애인버스돌출형(25+1석)	116,640
2504	현대	에어로터운장애인버스삽입형(25+1석)	131,940
2505	현대	에어로터운장축관광&자가용(33+1석)	91,945
2506	현대	에어로터운장축마을버스20+1M/T	72,378
2507	현대	에어로터운장축마을버스LGDB1A01	34,522
2508	현대	에어로터운장축마을버스LGDBXA01	35,431
2509	현대	에어로터운장축마을버스LGDBZ201	36,522
2510	현대	에어로터운장축마을버스LGDCZ301	42,204
2511	현대	에어로터운장축마을버스LGDCZ501	43,840
2512	현대	에어로터운장축마을버스LGDDZ301	42,022
2513	현대	에어로터운장축마을버스LGDDZ501	43,840
2514	현대	에어로터운장축새로운버스LGB1201	37,431
2515	현대	에어로터운장축새로운버스LGTB1A01	35,159
2516	현대	에어로터운장축자가용LGABX201	31,545

연번	제 작 사	기 종 명	기준가격
2517	현대	에어로타운장축자가용LGABXA01	30,454
2518	현대	에어로타운장축자가용LGACX301	37,409
2519	현대	에어로타운장축자가용LGACX501	40,136
2520	현대	에어로타운장축전세&자가용LGBCX3	42,227
2521	현대	에어로타운장축전세&자가용LGBCX301	42,409
2522	현대	에어로타운장축전세&자가용LGBCX501	45,136
2523	현대	에어로타운장축전세용/자가용LGGBXA01	35,636
2524	현대	에어로타운전비/관광/자가용	31,818
2525	현대	에어로타운전비/마을버스	31,636
2526	현대	에어로타운전비/새로운버스	31,909
2527	현대	에어로타운전비/자가용	26,636
2528	현대	에어로타운전중비/마을버스	32,363
2529	현대	에어로타운표준형마을버스18+1M/T	70,668
2530	현대	에어로타운표준형마을버스LGABK20119	34,977
2531	현대	에어로타운표준형마을버스LGDBJA01	33,159
2532	현대	에어로타운표준형마을버스LGDBKA01	33,886
2533	현대	에어로타운표준형마을버스LGDDK301	40,477
2534	현대	에어로타운표준형마을버스LGDDK501	42,113
2535	현대	에어로타운표준형새로운버스LGTBJ20125	35,704
2536	현대	에어로타운표준형새로운버스LGTBJA01	33,431
2537	현대	에어로타운표준형시외직행LGBBGA01	34,027
2538	현대	에어로타운표준형자가용LGABG20134	29,654
2539	현대	에어로타운표준형자가용LGABGA01	28,272
2540	현대	에어로타운표준형자가용LGADG301	35,427
2541	현대	에어로타운표준형자가용LGADG501	38,154
2542	현대	에어로타운표준형전세&자가용LGABG20130	34,636
2543	현대	에어로타운표준형전세&자가용LGBDG3	40,136
2544	현대	에어로타운표준형전세&자가용LGBDG501	42,863
2545	현대	에어로타운표준형전세자가용LGDBGA01	33,454
2546	현대	에어로하이스페이스고속/직행LPBAE201	93,909
2547	현대	에어로하이스페이스고속/직행LPBAF201	93,000
2548	현대	에어로하이스페이스고속/직행LPBEM501	83,536
2549	현대	에어로하이스페이스고속/직행LPBEQ501	83,990
2550	현대	에어로하이스페이스고속/직행LPBFM501	85,000
2551	현대	에어로하이스페이스고속/직행LPBFQ501	85,454
2552	현대	에어로하이스페이스관광LPBAE201	93,909
2553	현대	에어로하이스페이스관광LPBAF201	93,000
2554	현대	에어로하이스페이스관광LPBEM501	83,536
2555	현대	에어로하이스페이스관광LPBEQ501	83,990
2556	현대	에어로하이스페이스관광LPBFE201	95,000
2557	현대	에어로하이스페이스관광LPBFF201	94,090
2558	현대	에어로하이스페이스관광LPBFM501	85,000
2559	현대	에어로하이스페이스관광LPBFQ501	85,454
2560	현대	에어로하이스페이스자가용LPAAE201	93,181
2561	현대	에어로하이스페이스자가용LPAAF201	94,272
2562	현대	에어로하이스페이스자가용LPAEM501	82,636
2563	현대	에어로하이스페이스자가용LPAFM501	84,072
2564	현대	에어로하이스페이스자가용LPAFQ501	84,272
2565	현대	영업용버스도시형표준RB520전중비	25,454
2566	현대	영업용버스시외직행RB520전비46인승	28,681
2567	현대	영업용버스자가용FB500전비45인승	23,272
2568	현대	유니버스(UNIVERSE)/29인승/노블/디젤/우등/파워택380/160익스프레스	159,450
2569	현대	유니버스(UNIVERSE)/29인승/노블/디젤/우등/파워택425/193익스프레스	160,950
2570	현대	유니버스(UNIVERSE)/42인승/엘레강스/CNGQ엔진340/140스페이스	142,636
2571	현대	유니버스(UNIVERSE)/45인승/컴포트/디젤H엔진380/160스페이스	109,300
2572	현대	유니버스(UNIVERSE)/46인승/엘레강스/디젤H엔진380/160스페이스	121,500

연번	제 작 사	기 종 명	기준가격
2573	현대	유니버스(UNIVERSE)/46인승/클래식/디젤H엔진380/160스페이스	113,900
2574	현대	유니버스(UNIVERSE)/47인승/노블/디젤/파워텍380/160강웨이익스프레스	152,050
2575	현대	유니버스(UNIVERSE)/47인승/노블/디젤/파워텍380/160평바닥익스프레스	151,750
2576	현대	유니버스(UNIVERSE)/47인승/노블/디젤/파워텍425/193강웨이익스프레스	153,550
2577	현대	유니버스(UNIVERSE)/47인승/노블/디젤/파워텍425/193평바닥익스프레스	153,250
2578	현대	유니버스(UNIVERSE)/47인승/노블/디젤H엔진420/193스페이스	145,500
2579	현대	유니버스(UNIVERSE)/47인승/럭셔리/CNG Q엔진340/140스페이스	138,591
2580	현대	유니버스(UNIVERSE)/47인승/럭셔리/디젤/H엔진380/160스페이스	127,850
2581	현대	유니버스(UNIVERSE)/47인승/럭셔리/디젤/H엔진420/193스페이스	123,136
2582	현대	유니버스(UNIVERSE)/47인승/럭셔리/디젤/파워텍380/160스페이스	127,250
2583	현대	유니버스(UNIVERSE)/47인승/럭셔리/디젤/파워텍425/193스페이스	128,750
2584	현대	유니버스(UNIVERSE)/47인승/엘레강스/디젤/H엔진420/193스페이스	118,091
2585	현대	유니버스(UNIVERSE)/47인승/엘레강스/디젤/파워텍425/193스페이스	118,273
2586	현대	유니버스(UNIVERSE)/47인승/프라임/CNGQ엔진340/140스페이스	147,682
2587	현대	유니버스(UNIVERSE)/47인승/프라임/디젤/H엔진420/193스페이스	132,773
2588	현대	유니버스(UNIVERSE)/47인승/프라임/디젤/파워텍380/160익스프레스	137,250
2589	현대	유니버스(UNIVERSE)/47인승/프라임/디젤/파워텍425/193익스프레스	138,750
2590	현대	유니버스(UNIVERSE)/노블/LSBOA101/관광/고속/자가	133,227
2591	현대	유니버스(UNIVERSE)/노블/LSBOB101/관광/고속/자가	132,954
2592	현대	유니버스(UNIVERSE)/노블/LSBPA101/관광/고속/자가	134,590
2593	현대	유니버스(UNIVERSE)/노블/LSBPB101/관광/고속/자가	134,318
2594	현대	유니버스(UNIVERSE)/노블/LSBSB101/우등	141,318
2595	현대	유니버스(UNIVERSE)/노블/LSRRB101/우등	139,954
2596	현대	유니버스(UNIVERSE)/노블/관광/고속/자가파워텍380/160강웨이	146,550
2597	현대	유니버스(UNIVERSE)/노블/관광/고속/자가파워텍380/160평바닥	146,250
2598	현대	유니버스(UNIVERSE)/노블/관광/고속/자가파워텍425/193강웨이	148,050
2599	현대	유니버스(UNIVERSE)/노블/관광/고속/자가파워텍425/193평바닥	147,750
2600	현대	유니버스(UNIVERSE)/노블/관광/시외직행/자가LSBOA101	146,550
2601	현대	유니버스(UNIVERSE)/노블/관광/시외직행/자가LSBOB101	146,250
2602	현대	유니버스(UNIVERSE)/노블/관광/시외직행/자가LSBPA101	148,050
2603	현대	유니버스(UNIVERSE)/노블/관광/시외직행/자가LSBPB101	147,750
2604	현대	유니버스(UNIVERSE)/노블/디젤/H엔진430/210/41+1+1석/A/T	177,963
2605	현대	유니버스(UNIVERSE)/노블/디젤/H엔진430/210/41+1+1석/M/T	171,600
2606	현대	유니버스(UNIVERSE)/노블/디젤/H엔진430/210/45+1+1석/A/T	178,300
2607	현대	유니버스(UNIVERSE)/노블/디젤/H엔진430/210/45+1+1석/M/T	171,936
2608	현대	유니버스(UNIVERSE)/노블/디젤/관광/고속/자가용파워텍(425/193)+ZF6단변속기/45+1+1M/T	154,045
2609	현대	유니버스(UNIVERSE)/노블/디젤/우등/관광/고속/자가용H(420/193)/ZF6단변속기/45+1+1M/T	160,864
2610	현대	유니버스(UNIVERSE)/노블/디젤/우등/관광/고속/자가용파워텍(380/160)/다이모스5단변속기/45+1+1M/T	157,491
2611	현대	유니버스(UNIVERSE)/노블/디젤/우등/관광/고속/자가용파워텍(425/193)/ZF6단변속기/45+1+1M/T	161,045
2612	현대	유니버스(UNIVERSE)/노블/디젤/파워텍380/160관광/고속/자가용LRIADHJA3A01	150,227
2613	현대	유니버스(UNIVERSE)/노블/디젤/파워텍380/160관광/고속/자가용LRIBDHJA3A01	150,227
2614	현대	유니버스(UNIVERSE)/노블/디젤/파워텍380/160우등/관광/고속/자가용LRKADHJA3A01	157,227
2615	현대	유니버스(UNIVERSE)/노블/디젤/파워텍425/193관광/고속/자가용LRIADJA3A01	151,590
2616	현대	유니버스(UNIVERSE)/노블/디젤/파워텍425/193관광/고속/자가용LRIBDJA3A01	151,590
2617	현대	유니버스(UNIVERSE)/노블/디젤/파워텍425/193우등/관광/고속/자가용LRKADJA3A01	158,590
2618	현대	유니버스(UNIVERSE)/노블/디젤/파워텍440/214/28+1석	174,681
2619	현대	유니버스(UNIVERSE)/노블/디젤/파워텍440/214/41+1+1석	171,781
2620	현대	유니버스(UNIVERSE)/노블/디젤/파워텍440/214/45+1+1석	172,118
2621	현대	유니버스(UNIVERSE)/노블/디젤H엔진420/193관광/고속/자가용LRIADMJA3A01	151,409
2622	현대	유니버스(UNIVERSE)/노블/디젤H엔진420/193관광/고속/자가용LRIBDMJA3A01	151,409
2623	현대	유니버스(UNIVERSE)/노블/디젤관광/고속/자가용H(420/193)+ZF6단변속기/45+1+1M/T	153,864
2624	현대	유니버스(UNIVERSE)/노블/디젤관광/고속/자가용파워텍(380/160)+다이모스5단변속기/45+1+1M/T	150,561
2625	현대	유니버스(UNIVERSE)/노블/우등/H엔진420/193	152,500
2626	현대	유니버스(UNIVERSE)/노블/우등/H엔진430/210/28+1석/A/T	185,300
2627	현대	유니버스(UNIVERSE)/노블/우등/H엔진430/210/28+1석/M/T	178,936
2628	현대	유니버스(UNIVERSE)/노블/우등/LSRRB101	153,950

연번	제 작 사	기 종 명	기준가격
2629	현대	유니버스(UNIVERSE)/노블/우등/LSRSB101	155,450
2630	현대	유니버스(UNIVERSE)/노블/우등/디젤/허엔진420/193관광/고속/자가LRKADMJA3A01	158,409
2631	현대	유니버스(UNIVERSE)/노블/우등/파워텍380/160	153,950
2632	현대	유니버스(UNIVERSE)/노블/우등/파워텍425/193	155,450
2633	현대	유니버스(UNIVERSE)/노블/우등/파워텍440/214/28+1석	179,118
2634	현대	유니버스(UNIVERSE)/디젤/장애인버스/자동휠체어고정장치1개돌출형/37+1M/T	166,609
2635	현대	유니버스(UNIVERSE)/디젤/장애인버스/자동휠체어고정장치1개삽입형/37+1M/T	165,330
2636	현대	유니버스(UNIVERSE)/디젤/장애인버스/자동휠체어고정장치2개돌출형/33+1M/T	167,700
2637	현대	유니버스(UNIVERSE)/디젤/장애인버스/자동휠체어고정장치2개삽입형/33+1M/T	166,410
2638	현대	유니버스(UNIVERSE)/럭셔리/CNGQ엔진340/140관광/시외직행/자가용LRIABKHA3A01	142,227
2639	현대	유니버스(UNIVERSE)/럭셔리/CNGQ엔진340/140관광/시외직행/자가용LRIBBKHA3A01	142,227
2640	현대	유니버스(UNIVERSE)/럭셔리/CNG관광/시외직행/자가용/45+1+1M/T	142,695
2641	현대	유니버스(UNIVERSE)/럭셔리/LRBHA101/관광/시외버스/자가	110,681
2642	현대	유니버스(UNIVERSE)/럭셔리/LRBHB101/관광/시외버스/자가	110,681
2643	현대	유니버스(UNIVERSE)/럭셔리/LRBIA101/관광/시외버스/자가	111,227
2644	현대	유니버스(UNIVERSE)/럭셔리/LRBIB101/관광/시외버스/자가	111,227
2645	현대	유니버스(UNIVERSE)/럭셔리/LRBOA101/관광/시외버스/자가	112,045
2646	현대	유니버스(UNIVERSE)/럭셔리/LRBOB101/관광/시외버스/자가	112,045
2647	현대	유니버스(UNIVERSE)/럭셔리/관광/시외직행/자가허엔진380/160	122,350
2648	현대	유니버스(UNIVERSE)/럭셔리/관광/시외직행/자가LRBHA101	121,750
2649	현대	유니버스(UNIVERSE)/럭셔리/관광/시외직행/자가LRBHB101	121,750
2650	현대	유니버스(UNIVERSE)/럭셔리/관광/시외직행/자가LRBIA101	122,350
2651	현대	유니버스(UNIVERSE)/럭셔리/관광/시외직행/자가LRBIB101	122,350
2652	현대	유니버스(UNIVERSE)/럭셔리/관광/시외직행/자가LRBOA101	123,250
2653	현대	유니버스(UNIVERSE)/럭셔리/관광/시외직행/자가LRBOB101	123,250
2654	현대	유니버스(UNIVERSE)/럭셔리/관광/시외직행/자가파워텍380/160	121,750
2655	현대	유니버스(UNIVERSE)/럭셔리/관광/시외직행/자가파워텍425/193	123,250
2656	현대	유니버스(UNIVERSE)/럭셔리/디젤/허엔진420/193관광/시외직행/자가용LRIABMHA3A01	126,318
2657	현대	유니버스(UNIVERSE)/럭셔리/디젤/허엔진420/193관광/시외직행/자가용LRIBBMHA3A01	126,318
2658	현대	유니버스(UNIVERSE)/럭셔리/디젤/허엔진430/210/45+1+1석/A/T	155,136
2659	현대	유니버스(UNIVERSE)/럭셔리/디젤/허엔진430/210/45+1+1석/M/T	148,772
2660	현대	유니버스(UNIVERSE)/럭셔리/디젤/관광/시외직행/자가용H(420/193)/ZF6단변속기/45+1+1M/T	130,673
2661	현대	유니버스(UNIVERSE)/럭셔리/디젤/관광/시외직행/자가용파워텍(380/160)/다이모스5단변속기/45+1+1M/T	129,491
2662	현대	유니버스(UNIVERSE)/럭셔리/디젤/관광/시외직행/자가용파워텍(425/193)/ZF6단변속기/45+1+1M/T	130,855
2663	현대	유니버스(UNIVERSE)/럭셔리/디젤/파워텍380/160관광/시외직행/자가용LRIABHHA3A01	125,136
2664	현대	유니버스(UNIVERSE)/럭셔리/디젤/파워텍425/193관광/시외직행/자가용LRIBBIHA3A01	126,500
2665	현대	유니버스(UNIVERSE)/럭셔리/디젤/파워텍440/214/45+1+1석)	148,954
2666	현대	유니버스(UNIVERSE)/럭셔리/디젤/파워텍425/193관광/시외직행/자가용LRIABIHA3A01	126,500
2667	현대	유니버스(UNIVERSE)/럭셔리/장애인버스/파워텍380/160/자가용돌출형LRLAFHHA3A01	152,173
2668	현대	유니버스(UNIVERSE)/럭셔리/장애인버스/파워텍380/160/자가용삽입형LRLAFHHA3A01	169,173
2669	현대	유니버스(UNIVERSE)/럭셔리/장애인버스/자가용/돌출형	133,181
2670	현대	유니버스(UNIVERSE)/럭셔리/장애인버스/자가용/삽입형	150,090
2671	현대	유니버스(UNIVERSE)/엘레강스/CNG직행좌석(전중문)/41+1M/T	147,672
2672	현대	유니버스(UNIVERSE)/엘레강스/LRBNA101/관광/시외버스/자가	105,454
2673	현대	유니버스(UNIVERSE)/엘레강스/Q-CNG엔진340/140/직행좌석(전중문)LRHCBKGA3A01	149,936
2674	현대	유니버스(UNIVERSE)/엘레강스/관광/시외직행/자가	116,000
2675	현대	유니버스(UNIVERSE)/엘레강스/관광/시외직행/자가LRBNA101	116,000
2676	현대	유니버스(UNIVERSE)/엘레강스/디젤/허엔진380/160관광/시외직행/자가용LRIABGGA3A01	118,363
2677	현대	유니버스(UNIVERSE)/엘레강스/디젤/허엔진380/160관광/시외직행/자가용LRIBBGA3A01	118,363
2678	현대	유니버스(UNIVERSE)/엘레강스/디젤/허엔진420/193관광/시외직행/자가용LRIABMGA3A01	119,727
2679	현대	유니버스(UNIVERSE)/엘레강스/디젤/허엔진420/193관광/시외직행/자가용LRIBBMGA3A01	119,727
2680	현대	유니버스(UNIVERSE)/엘레강스/디젤/관광/시외직행/자가용H(380/160)/다이모스5단변속기/45+1+1M/T	119,520
2681	현대	유니버스(UNIVERSE)/엘레강스/디젤/관광/시외직행/자가용H(420/193)/ZF6단변속기/45+1+1M/T	120,870
2682	현대	유니버스(UNIVERSE)/엘레강스/디젤/관광/시외직행/자가용파워텍(425/193)/ZF6단변속기/45+1+1M/T	121,050
2683	현대	유니버스(UNIVERSE)/엘레강스/디젤/파워텍425/193관광/시외직행/자가용LRIABIGA3A01	119,909
2684	현대	유니버스(UNIVERSE)/엘레강스/디젤/파워텍425/193관광/시외직행/자가용LRIBBIGA3A01	119,909

연번	제 작 사	기 종 명	기준가격
2685	현대	유니버스(UNIVERSE)/엘레강스/디젤/파워텍440/214/경철수송버스	172,648
2686	현대	유니버스(UNIVERSE)/장애인버스/39인승/디젤/돌출형파워텍380/160력서리	152,000
2687	현대	유니버스(UNIVERSE)/장애인버스/39인승/디젤/삽입형파워텍380/160력서리	170,600
2688	현대	유니버스(UNIVERSE)/장애인버스/력서리/디젤/돌출형H엔진430/210/37+1+1석	170,281
2689	현대	유니버스(UNIVERSE)/장애인버스/력서리/디젤/돌출형H엔진430/210/33+1+1석	171,372
2690	현대	유니버스(UNIVERSE)/장애인버스/력서리/디젤/돌출형H엔진430/210/33+1+1석/A/T	177,736
2691	현대	유니버스(UNIVERSE)/장애인버스/력서리/디젤/돌출형H엔진430/210/37+1+1석/A/T	176,645
2692	현대	유니버스(UNIVERSE)/장애인버스/력서리/디젤/삽입형H엔진430/210/33+1+1석	207,210
2693	현대	유니버스(UNIVERSE)/장애인버스/력서리/디젤/삽입형H엔진430/210/33+1+1석/A/T	194,736
2694	현대	유니버스(UNIVERSE)/장애인버스/력서리/디젤/삽입형H엔진430/210/37+1+1석	187,281
2695	현대	유니버스(UNIVERSE)/장애인버스/력서리/디젤/삽입형H엔진430/210/37+1+1석/A/T	193,645
2696	현대	유니버스(UNIVERSE)/장애인버스/력서리/자가돌출형	146,500
2697	현대	유니버스(UNIVERSE)/장애인버스/력서리/자가삽입형	165,100
2698	현대	유니버스(UNIVERSE)/컴포트/관광/시외버스/직행LRBLA101	103,800
2699	현대	유니버스(UNIVERSE)/컴포트/관광/시외직행/자가	103,800
2700	현대	유니버스(UNIVERSE)/컴포트/디젤/H엔진380/160관광/시외직행/자가용LRIBBGGA3A01	107,272
2701	현대	유니버스(UNIVERSE)/컴포트/디젤/관광/시외직행/자가용45+1M/T	112,409
2702	현대	유니버스(UNIVERSE)/컴포트/LRBLA101/관광/시외버스/자가	94,363
2703	현대	유니버스(UNIVERSE)/클래식/LRBGA101/관광/시외버스/자가	98,545
2704	현대	유니버스(UNIVERSE)/클래식/LRBGB101/관광/시외버스/자가	98,545
2705	현대	유니버스(UNIVERSE)/클래식/관광/시외직행/자가LRBGA101	108,400
2706	현대	유니버스(UNIVERSE)/클래식/관광/시외직행/자가LRBGB101	108,400
2707	현대	유니버스(UNIVERSE)/클래식/관광/시외직행/자가관광	108,400
2708	현대	유니버스(UNIVERSE)/클래식/디젤/H엔진380/160관광/시외직행/자가용LRIABGFA3A01	111,454
2709	현대	유니버스(UNIVERSE)/클래식/디젤/H엔진380/160관광/시외직행/자가용LRIBBGFA3A01	111,454
2710	현대	유니버스(UNIVERSE)/클래식/디젤/관광/시외직행/자가용45+1M/T	113,040
2711	현대	유니버스(UNIVERSE)/프라임/CNGQ엔진340/140관광/시외직행/자가용LRIABKIA3A01	153,136
2712	현대	유니버스(UNIVERSE)/프라임/CNGQ엔진340/140관광/시외직행/자가용LRIBBKIA3A01	153,136
2713	현대	유니버스(UNIVERSE)/프라임/CNG관광/시외직행/자가용45+1+1M/T	153,495
2714	현대	유니버스(UNIVERSE)/프라임/LSBLA101/관광/시외버스/자가	119,772
2715	현대	유니버스(UNIVERSE)/프라임/LSBLB101/관광/시외버스/자가	119,772
2716	현대	유니버스(UNIVERSE)/프라임/LSBMA101/관광/시외버스/자가	121,136
2717	현대	유니버스(UNIVERSE)/프라임/LSBMB101/관광/시외버스/자가	121,136
2718	현대	유니버스(UNIVERSE)/프라임/관광/시외직행/자가LSBLA101	131,750
2719	현대	유니버스(UNIVERSE)/프라임/관광/시외직행/자가LSBLB101	131,750
2720	현대	유니버스(UNIVERSE)/프라임/관광/시외직행/자가LSBMA101	133,250
2721	현대	유니버스(UNIVERSE)/프라임/관광/시외직행/자가LSBMB101	133,250
2722	현대	유니버스(UNIVERSE)/프라임/관광/시외직행/자가파워텍380/160	131,750
2723	현대	유니버스(UNIVERSE)/프라임/관광/시외직행/자가파워텍425/193	133,250
2724	현대	유니버스(UNIVERSE)/프라임/디젤/H엔진420/193관광/시외직행/자가용LRIABMIA3A01	138,681
2725	현대	유니버스(UNIVERSE)/프라임/디젤/H엔진420/193관광/시외직행/자가용LRIBBMIA3A01	138,681
2726	현대	유니버스(UNIVERSE)/프라임/디젤/H엔진430/210/41+1+1석/A/T	165,254
2727	현대	유니버스(UNIVERSE)/프라임/디젤/H엔진430/210/41+1+1석/M/T	158,890
2728	현대	유니버스(UNIVERSE)/프라임/디젤/H엔진430/210/45+1+1석/A/T	165,590
2729	현대	유니버스(UNIVERSE)/프라임/디젤/H엔진430/210/45+1+1석/M/T	159,227
2730	현대	유니버스(UNIVERSE)/프라임/디젤/관광/시외직행/자가용H(420/193)+ZF6단변속기/45+1+1M/T	141,145
2731	현대	유니버스(UNIVERSE)/프라임/디젤/관광/시외직행/자가용파워텍(380/160)/다이모스5단변속기/45+1+1M/T	137,925
2732	현대	유니버스(UNIVERSE)/프라임/디젤/관광/시외직행/자가용파워텍(425/193)/ZF6단변속기/45+1+1M/T	141,327
2733	현대	유니버스(UNIVERSE)/프라임/디젤/파워텍380/160관광/시외직행/자가용LRIABHIA3A01	137,500
2734	현대	유니버스(UNIVERSE)/프라임/디젤/파워텍380/160관광/시외직행/자가용LRIBBHIA3A01	137,500
2735	현대	유니버스(UNIVERSE)/프라임/디젤/파워텍425/193관광/시외직행/자가용LRIABIIA3A01	138,863
2736	현대	유니버스(UNIVERSE)/프라임/디젤/파워텍425/193관광/시외직행/자가용LRIBBIIA3A01	138,863
2737	현대	유니버스(UNIVERSE)/프라임/디젤/파워텍440/214/41+1+1석	159,072
2738	현대	유니버스(UNIVERSE)/프라임/디젤/파워텍440/214/45+1+1석	159,409
2739	현대	유니버스(UNIVERSE)/력서리/디젤/파워텍380/160관광/시외직행/자가용LRIBBHIA3A01	125,136
2740	현대	유니버스노블디젤파워텍440/214(28+1석)	174,681

연번	제 작 사	기 종 명	기준가격
2741	현대	유니버스노블디젤파워택440/214(45+1+1석)	167,681
2742	현대	유니버스장애인버스럭셔리디젤돌출형H엔진430/210(33+1+1석)	166,909
2743	현대	유니버스장애인버스럭셔리디젤돌출형H엔진430/210(37+1+1석)	165,818
2744	현대	유니버스장애인버스럭셔리디젤삽입형H엔진430/210(37+1+1석)	182,818
2745	현대	유니시티(UNICITY)/CNG/관광/시외직행/자가용41+1석M/T	117,405
2746	현대	유니시티(UNICITY)/CNG/근거리관광/직행/자가용41+1석M/T	129,863
2747	현대	유니시티(UNICITY)/H300(300마력)/관광/시외직행/자가용LFIABDLA3	90,345
2748	현대	유니시티(UNICITY)/Q-CNG(290마력)/관광/시외직행/자가용LFIABELA3	116,954
2749	현대	유니시티(UNICITY)/디젤/41+1석/H디젤엔진310/120A/T	121,309
2750	현대	유니시티(UNICITY)/디젤/41+1석/H디젤엔진310/120M/T	111,945
2751	현대	유니시티(UNICITY)/디젤/41+1석/H디젤엔진325/130	114,490
2752	현대	유니시티(UNICITY)/디젤/H디젤엔진/근거리관광/직행/자가용41+1석M/T	106,390
2753	현대	유니시티(UNICITY)/디젤/관광/시외직행/자가용/41+1M/T	91,512
2754	현대	유니시티CNG/근거리관광/직행/자가용(41+1석)M/T	129,863
2755	현대	유니시티H디젤/근거리관광/직행/자가용(41+1석)M/T	106,390
2756	현대	이-에어로타운 19인승 마을버스 노선	67,320
2757	현대	이-에어로타운 21인승 마을버스 노선	69,220
2758	현대	이-에어로타운 30인승 전세&자가용 표준형	73,170
2759	현대	이-에어로타운 34인승 자가용 표준형	69,170
2760	현대	이-에어로타운 34인승 전세&자가용 롱바디	75,670
2761	현대	이-에어로타운 38인승 자가용 롱바디	71,370
2762	현대	이-에어로타운 46인승 시내버스 노선	70,420
2763	현대	이-에어로타운 48인승 시내버스 노선	72,320
2764	현대	이-에어로타운 장애인버스 26인승 돌출형	103,900
2765	현대	이-에어로타운 장애인버스 26인승 삽입형	120,900
2766	현대	이-카운티145마력롱바디리무진12인승자가용	52,818
2767	현대	이-카운티145마력롱바디리무진15인승자가용	46,909
2768	현대	이-카운티145마력롱바디장축DLX15인승마을버스	33,409
2769	현대	이-카운티145마력롱바디장축DLX39인승어린이버스	36,318
2770	현대	이-카운티145마력롱바디장축GOLD25인승영업용	40,845
2771	현대	이-카운티145마력롱바디장축GOLD25인승자가용	40,609
2772	현대	이-카운티145마력롱바디장축GOLD29인승자가용	40,745
2773	현대	이-카운티145마력롱바디장축SUP25인승영업용	38,645
2774	현대	이-카운티145마력롱바디장축SUP25인승자가용	38,409
2775	현대	이-카운티145마력롱바디장축SUP29인승영업용	38,736
2776	현대	이-카운티145마력롱바디장축SUP29인승자가용	38,500
2777	현대	이-카운티145마력롱바디장축SUT25인승영업용	35,918
2778	현대	이-카운티145마력롱바디장축SUT25인승자가용	35,681
2779	현대	이-카운티145마력롱바디장축SUT29인승영업용	36,009
2780	현대	이-카운티145마력롱바디장축SUT29인승자가용	35,772
2781	현대	이-카운티145마력롱바디장축TOUR15인승렌터카	39,963
2782	현대	이-카운티145마력롱바디장축TOUR16인승영업용	40,009
2783	현대	이-카운티145마력롱바디장축리무진12인승자가용	51,181
2784	현대	이-카운티145마력롱바디장축리무진15인승자가용	45,272
2785	현대	이-카운티145마력표준형단축DLX15인승마을버스	31,681
2786	현대	이-카운티145마력표준형단축DLX25인승자가용	34,318
2787	현대	이-카운티145마력표준형단축DLX34인승어린이버스	35,090
2788	현대	이-카운티145마력표준형단축STD25인승자가용	31,273
2789	현대	이-카운티145마력표준형단축SUP15인승렌터카	37,090
2790	현대	이-카운티145마력표준형단축SUP15인승자가용	37,036
2791	현대	이-카운티145마력표준형단축SUP25인승영업용	37,418
2792	현대	이-카운티145마력표준형단축SUP25인승자가용	37,181
2793	현대	이-카운티145마력표준형단축SUT15인승렌터카	34,363
2794	현대	이-카운티145마력표준형단축SUT15인승자가용	34,309
2795	현대	이-카운티145마력표준형단축SUT25인승영업용	34,690
2796	현대	이-카운티145마력표준형단축SUT25인승자가용	34,454

연번	제 작 사	기 종 명	기준가격
2797	현대	이-카운티145마력표준형단축TOUR14인승센터카	38,772
2798	현대	이-카운티롱바디(장축)DLX150마력15인승마일버스	40,454
2799	현대	이-카운티롱바디(장축)DLX150마력15인승마일버스장애인용	40,136
2800	현대	이-카운티롱바디(장축)DLX150마력39인승어린이버스	43,409
2801	현대	이-카운티롱바디(장축)DLX150마력39인승어린이버스장애인용	43,090
2802	현대	이-카운티롱바디(장축)DLX160마력15인승마일버스	43,818
2803	현대	이-카운티롱바디(장축)DLX160마력39인승어린이버스	46,773
2804	현대	이-카운티롱바디(장축)GOLD150마력25인승영업용	48,109
2805	현대	이-카운티롱바디(장축)GOLD150마력25인승영업용장애인용	47,790
2806	현대	이-카운티롱바디(장축)GOLD150마력25인승자가용	47,872
2807	현대	이-카운티롱바디(장축)GOLD150마력25인승자가용장애인용	47,554
2808	현대	이-카운티롱바디(장축)GOLD150마력29인승자가용	48,009
2809	현대	이-카운티롱바디(장축)GOLD150마력29인승자가용장애인용	47,690
2810	현대	이-카운티롱바디(장축)GOLD160마력25인승영업용	51,473
2811	현대	이-카운티롱바디(장축)GOLD160마력25인승자가용	51,236
2812	현대	이-카운티롱바디(장축)GOLD160마력29인승자가용	49,127
2813	현대	이-카운티롱바디(장축)SUP150마력25인승영업용	45,909
2814	현대	이-카운티롱바디(장축)SUP150마력25인승영업용장애인용	45,590
2815	현대	이-카운티롱바디(장축)SUP150마력25인승자가용	45,672
2816	현대	이-카운티롱바디(장축)SUP150마력25인승자가용장애인용	45,354
2817	현대	이-카운티롱바디(장축)SUP150마력29인승영업용	46,000
2818	현대	이-카운티롱바디(장축)SUP150마력29인승영업용장애인용	45,681
2819	현대	이-카운티롱바디(장축)SUP150마력29인승자가용	45,763
2820	현대	이-카운티롱바디(장축)SUP150마력29인승자가용장애인용	45,445
2821	현대	이-카운티롱바디(장축)SUP160마력25인승영업용	49,273
2822	현대	이-카운티롱바디(장축)SUP160마력25인승자가용	49,036
2823	현대	이-카운티롱바디(장축)SUP160마력29인승영업용	49,364
2824	현대	이-카운티롱바디(장축)SUP160마력29인승자가용	49,127
2825	현대	이-카운티롱바디(장축)TOUR150마력15인승센터카	47,190
2826	현대	이-카운티롱바디(장축)TOUR150마력15인승센터카장애인용	46,872
2827	현대	이-카운티롱바디(장축)TOUR150마력16인승영업용	47,236
2828	현대	이-카운티롱바디(장축)TOUR150마력16인승영업용장애인용	46,918
2829	현대	이-카운티롱바디(장축)TOUR160마력15인승센터카	50,555
2830	현대	이-카운티롱바디(장축)TOUR160마력16인승영업용	50,600
2831	현대	이-카운티롱바디(장축)리무진150마력12인승자가용	56,500
2832	현대	이-카운티롱바디(장축)리무진150마력12인승자가용장애인용	56,181
2833	현대	이-카운티롱바디(장축)리무진150마력15인승자가용	50,590
2834	현대	이-카운티롱바디(장축)리무진150마력15인승자가용장애인용	50,272
2835	현대	이-카운티롱바디(장축)리무진160마력12인승자가용	59,864
2836	현대	이-카운티롱바디(장축)리무진160마력15인승자가용	53,955
2837	현대	이-카운티이동도서관차카운티145마력(단축)3인승장애인용	58,245
2838	현대	이-카운티이동도서관차카운티150마력(단축)3인승	59,281
2839	현대	이-카운티이동도서관차카운티160마력(단축)3인승	62,645
2840	현대	이-카운티장애우차카운티145마력(장축)18인승장애인용	60,990
2841	현대	이-카운티장애우차카운티150마력(장축)18인승	61,881
2842	현대	이-카운티장애우차카운티160마력(장축)18인승	65,245
2843	현대	이-카운티장애우차카운티160마력(장축)18인승장애인용	55,445
2844	현대	이-카운티표준형(단축)DLX150마력15인승마일버스	38,727
2845	현대	이-카운티표준형(단축)DLX150마력15인승마일버스장애인용	38,409
2846	현대	이-카운티표준형(단축)DLX150마력25인승자가용	41,500
2847	현대	이-카운티표준형(단축)DLX150마력25인승자가용장애인용	41,181
2848	현대	이-카운티표준형(단축)DLX150마력34인승어린이버스	42,181
2849	현대	이-카운티표준형(단축)DLX150마력34인승어린이버스장애인용	41,863
2850	현대	이-카운티표준형(단축)DLX160마력15인승마일버스	42,091
2851	현대	이-카운티표준형(단축)DLX160마력25인승자가용	44,864
2852	현대	이-카운티표준형(단축)DLX160마력34인승어린이버스	45,545

연번	제 작 사	기 종 명	기준가격
2853	현대	이-카운티 표준형(단축)STD150마력25인승자가용	38,863
2854	현대	이-카운티 표준형(단축)STD150마력25인승자가용장애인용	38,545
2855	현대	이-카운티 표준형(단축)STD160마력25인승자가용	42,227
2856	현대	이-카운티 표준형(단축)SUP150마력 15인승렌터카	44,354
2857	현대	이-카운티 표준형(단축)SUP150마력 15인승렌터카장애인용	44,036
2858	현대	이-카운티 표준형(단축)SUP150마력 15인승자가용	44,300
2859	현대	이-카운티 표준형(단축)SUP150마력 15인승자가용장애인용	43,981
2860	현대	이-카운티 표준형(단축)SUP150마력25인승영업용	44,681
2861	현대	이-카운티 표준형(단축)SUP150마력25인승영업용장애인용	44,363
2862	현대	이-카운티 표준형(단축)SUP150마력25인승자가용	44,445
2863	현대	이-카운티 표준형(단축)SUP150마력25인승자가용장애인용	44,127
2864	현대	이-카운티 표준형(단축)SUP160마력 15인승렌터카	47,718
2865	현대	이-카운티 표준형(단축)SUP160마력 15인승자가용	47,664
2866	현대	이-카운티 표준형(단축)SUP160마력25인승영업용	48,045
2867	현대	이-카운티 표준형(단축)SUP160마력25인승자가용	47,809
2868	현대	이-카운티 표준형(단축)TOUR150마력14인승렌터카	46,000
2869	현대	이-카운티 표준형(단축)TOUR150마력14인승렌터카장애인용	45,681
2870	현대	이-카운티 표준형(단축)TOUR160마력14인승렌터카	49,364
2871	현대	자가용버스전비RB52046B형	29,506
2872	현대	자가용버스전비RB52046C형	30,051
2873	현대	카운티120마력롱바디GOLD25인승	26,500
2874	현대	카운티120마력롱바디GOLD29인승	26,636
2875	현대	카운티120마력롱바디STD29인승	28,318
2876	현대	카운티120마력롱바디SUP25인승	29,909
2877	현대	카운티120마력롱바디SUP29인승	29,818
2878	현대	카운티120마력롱바디장축DLX29인승	29,272
2879	현대	카운티120마력롱바디장축DLX29인승자가용	28,980
2880	현대	카운티120마력롱바디장축DLX33인승	24,590
2881	현대	카운티120마력롱바디장축DLX39인승어린이버스	29,700
2882	현대	카운티120마력롱바디장축GOLD25인승영업용	30,554
2883	현대	카운티120마력롱바디장축GOLD25인승자가용	29,863
2884	현대	카운티120마력롱바디장축STD29인승	28,318
2885	현대	카운티120마력롱바디장축STD29인승자가용	28,035
2886	현대	카운티120마력롱바디장축SUP25인승영업용	29,754
2887	현대	카운티120마력롱바디장축SUP25인승자가용	29,520
2888	현대	카운티120마력롱바디장축SUP29인승영업용	29,844
2889	현대	카운티120마력롱바디장축SUP29인승자가용	29,610
2890	현대	카운티120마력앰블런스7DLX	42,864
2891	현대	카운티120마력앰블런스7SUP	43,273
2892	현대	카운티120마력 표준형DLX25인승	27,495
2893	현대	카운티120마력 표준형DLX34인승어린이버스	28,485
2894	현대	카운티120마력 표준형GOLD25인승	30,881
2895	현대	카운티120마력 표준형SUP15인승	28,036
2896	현대	카운티120마력 표준형SUP16인승	28,054
2897	현대	카운티120마력 표준형SUP25인승	28,181
2898	현대	카운티120마력 표준형단축DLX16인승마을버스	27,590
2899	현대	카운티120마력 표준형단축DLX25인승	27,772
2900	현대	카운티120마력 표준형단축DLX34인승어린이버스	28,772
2901	현대	카운티120마력 표준형단축GOLD16인승영업용	30,933
2902	현대	카운티120마력 표준형단축GOLD16인승자가용	30,249
2903	현대	카운티120마력 표준형단축GOLD25인승영업용	31,257
2904	현대	카운티120마력 표준형단축GOLD25인승자가용	30,573
2905	현대	카운티120마력 표준형단축STD25인승자가용	26,145
2906	현대	카운티120마력 표준형단축SUP15인승영업용	27,810
2907	현대	카운티120마력 표준형단축SUP15인승자가용	28,563
2908	현대	카운티120마력 표준형단축SUP16인승영업용	28,278



연번	제 작 사	기 종 명	기준가격
2909	현대	카운티120마력표준형단축SUP16인승자가용	27,774
2910	현대	카운티120마력표준형단축SUP25인승영업용	28,584
2911	현대	카운티120마력표준형단축SUP25인승자가용	29,181
2912	현대	카운티140마력롱바디장축DLX16인승마을버스	29,025
2913	현대	카운티140마력롱바디장축GOLD25인승영업용	33,867
2914	현대	카운티140마력롱바디장축GOLD25인승자가용	33,633
2915	현대	카운티140마력롱바디장축GOLD29인승영업용	31,781
2916	현대	카운티140마력롱바디장축GOLD29인승자가용	33,768
2917	현대	카운티140마력롱바디장축SUP25인승영업용	30,834
2918	현대	카운티140마력롱바디장축SUP25인승자가용	30,600
2919	현대	카운티140마력롱바디장축SUP29인승영업용	30,924
2920	현대	카운티140마력롱바디장축SUP29인승자가용	30,690
2921	현대	카운티140마력롱바디장축리무진12인승	45,315
2922	현대	카운티140마력롱바디장축리무진15인승	39,465
2923	현대	카운티140마력표준형단축DLX16인승마을버스	27,509
2924	현대	카운티140마력표준형단축GOLD16인승영업용	32,013
2925	현대	카운티140마력표준형단축GOLD16인승자가용	31,329
2926	현대	카운티140마력표준형단축GOLD25인승영업용	32,337
2927	현대	카운티140마력표준형단축GOLD25인승자가용	31,653
2928	현대	카운티140마력표준형단축SUP15인승영업용	28,890
2929	현대	카운티140마력표준형단축SUP15인승자가용	28,836
2930	현대	카운티140마력표준형단축SUP16인승영업용	29,358
2931	현대	카운티140마력표준형단축SUP16인승자가용	28,854
2932	현대	카운티140마력표준형단축SUP25인승영업용	29,664
2933	현대	카운티140마력표준형단축SUP25인승자가용	28,980
2934	현대	카운티150마력표준형GOLD16인승	24,627
2935	현대	카운티155마력롱바디DLX16인승마을버스	25,227
2936	현대	카운티155마력롱바디GOLD25인승	26,045
2937	현대	카운티155마력롱바디GOLD29인승	26,181
2938	현대	카운티155마력롱바디SUP25인승	23,909
2939	현대	카운티155마력롱바디SUP29인승	24,000
2940	현대	카운티155마력롱바디장축DLX16인승	25,227
2941	현대	카운티155마력롱바디장축SUP25인승	23,909
2942	현대	카운티155마력롱바디장축SUP29인승	24,000
2943	현대	카운티155마력표준형DLX16인승마을버스	23,500
2944	현대	카운티155마력표준형GOLD16인승	24,409
2945	현대	카운티155마력표준형GOLD25인승	24,500
2946	현대	카운티155마력표준형SUP15인승	23,036
2947	현대	카운티155마력표준형SUP16인승	22,654
2948	현대	카운티155마력표준형SUP25인승	22,727
2949	현대	카운티155마력표준형단축GOLD25인승	26,409
2950	현대	카운티155마력표준형단축SUP25인승	22,727
2951	현대	카운티160마력롱바디DLX12인승중후문마을버스	46,091
2952	현대	카운티96마력앰블런스단축디럭스	39,136
2953	현대	카운티96마력표준형DLX25인승	19,090
2954	현대	카운티96마력표준형STD25인승	17,272
2955	현대	카운티96마력표준형단축STD25인승	17,272
2956	현대	카운티단축디럭스(15인승)마을버스M/T	52,572
2957	현대	카운티단축디럭스(25인승)자가용M/T	55,245
2958	현대	카운티단축디럭스(34인승)어린이버스A/T	59,790
2959	현대	카운티단축디럭스(34인승)어린이버스M/T	56,063
2960	현대	카운티단축슈퍼(15인승)영업용M/T	59,354
2961	현대	카운티단축슈퍼(15인승)자가용M/T	59,272
2962	현대	카운티단축슈퍼(25인승)영업용M/T	59,681
2963	현대	카운티단축슈퍼(25인승)자가용M/T	59,418
2964	현대	카운티단축스탠다드(25인승)자가용M/T	52,590

연번	제 작 사	기 종 명	기준가격
2965	현대	카운티장축골드(20인승)영업용M/T	64,927
2966	현대	카운티장축골드(20인승)자가용M/T	64,663
2967	현대	카운티장축골드(25인승)영업용M/T	65,109
2968	현대	카운티장축골드(25인승)자가용M/T	64,845
2969	현대	카운티장축골드(29인승)자가용M/T	64,981
2970	현대	카운티장축디럭스(12인승)마을버스M/T	56,572
2971	현대	카운티장축디럭스(15인승)마을버스M/T	54,300
2972	현대	카운티장축디럭스(39인승)어린이버스A/T	61,018
2973	현대	카운티장축디럭스(39인승)어린이버스M/T	57,290
2974	현대	카운티장축리무진(11인승)자가용M/T	75,927
2975	현대	카운티장축리무진(15인승)자가용M/T	67,290
2976	현대	카운티장축슈퍼(25인승)영업용M/T	61,090
2977	현대	카운티장축슈퍼(25인승)자가용M/T	60,827
2978	현대	카운티장축슈퍼(29인승)자가용M/T	60,918
2979	현대	카운티장축스페셜(25인승)영업용A/T	68,636
2980	현대	카운티장축스페셜(25인승)영업용M/T	64,909
2981	현대	카운티장축스페셜(25인승)자가용A/T	68,372
2982	현대	카운티장축스페셜(25인승)자가용M/T	64,645
2983	현대	카운티장축투어(15인승)렌터카M/T	64,100
2984	현대	카운티장축투어(16인승)영업용M/T	64,145
2985	현대	카운티장축프리미엄투어(17인승)영업용M/T	65,054
2986	현대	코러스14수퍼형	20,842
2987	현대	코러스15DLX	14,745
2988	현대	코러스15SPR	15,527
2989	현대	코러스15SUP	15,800
2990	현대	코러스15자가/영업용고급형	15,800
2991	현대	코러스15자가/영업용표준형	14,745
2992	현대	코러스16	13,881
2993	현대	코러스16DLX	14,790
2994	현대	코러스16DLX마을버스	15,063
2995	현대	코러스16SPR	15,790
2996	현대	코러스16SUP	16,063
2997	현대	코러스16고급형	16,063
2998	현대	코러스16표준형	14,790
2999	현대	코러스17	13,927
3000	현대	코러스17DLX	14,563
3001	현대	코러스25DLX	14,863
3002	현대	코러스25SPR	15,863
3003	현대	코러스25SUP	16,136
3004	현대	코러스25고급형	16,136
3005	현대	코러스25표준형	14,863
3006	현대	코러스96마력15자가/영업용	14,836
3007	현대	코러스96마력15자가/영업용SUP	15,890
3008	현대	코러스96마력16마을버스DLX	15,154
3009	현대	코러스96마력16자가/영업용DLX	14,881
3010	현대	코러스96마력16자가/영업용SUP	16,154
3011	현대	코러스96마력25자가용DLX	14,954
3012	현대	코러스96마력25자가용SUP	16,227
3013	현대	코러스터보118마력15자가/영업용DLX	15,654
3014	현대	코러스터보118마력16자가/영업용DLX	15,700
3015	현대	코러스터보118마력16자가/영업용SUP	16,972
3016	현대	코러스터보118마력25자가용DLX	15,772
3017	현대	코러스터보118마력25자가용SUP	17,045
3018	현대	코러스터보118마력마을버스DLX	16,972
3019	현대	코러스터보15DLX	15,472
3020	현대	코러스터보15SUP	16,527

연번	제 작 사	기 종 명	기준가격
3021	현대	코러스터보16DLX	15,518
3022	현대	코러스터보16DLX마을버스	15,790
3023	현대	코러스터보16SUP	16,790
3024	현대	코러스터보25DLX	15,590
3025	현대	코러스터보25SUP	16,863
3026	현대	크로나앰블런스	4,810
3027	현대	포터미니버스12	6,160
3028	현대	포터수퍼캡MD-100-2	5,268
3029	현대	포터앰블런스	6,857

## 나. 외국산

(단위 : 천원)

연번	제작사	기종명	기준가격
1	CHRYSLER	DodgeCaravan2,4	30,437
2	CHRYSLER	DodgeCaravan3,3F	37,818
3	CHRYSLER	DodgeCaravan3,3S	34,628
4	CHRYSLER	Dodge램미니버스(12인승)	39,627
5	CHRYSLER	Dodge마이크로버스(12인승)	28,219
6	CHRYSLER	GrandVoyager(그랜드보이저)	49,727
7	FORD	포드이코노라인앰블런스	60,909
8	GM	체비 VAN SB	79,070
9	MERCEDES-BENZ	NEWSPRINTER(뉴스프린터)	198,409
10	MERCEDES-BENZ	SPRINTER(스프린터)	145,500
11	라우캠핑	폴딩트레일러/2100LTD(6인용)/2013년식	7,273
12	라우캠핑	폴딩트레일러/280LTD(4인용)/2013년식	9,091
13	라우캠핑	하드탑트레일러/Mini(4인용)/2013년식	15,455
14	라우캠핑	하드탑트레일러/Suite(2인용)/2013년식	6,364
15	블루버드엔터프라이즈	KNAUS(크나우스)TABOfroad	24,364
16	블루버드엔터프라이즈	로시니450TD	34,364
17	블루버드엔터프라이즈	로시니480TD	36,091
18	블루버드엔터프라이즈	로시니490DM	35,545
19	블루버드엔터프라이즈	바인스버그450캠핑트레일러	30,818
20	블루버드엔터프라이즈	스위프트메이저4FB	36,182
21	블루버드엔터프라이즈	스위프트메이저6TD	37,091
22	블루버드엔터프라이즈	스위프트스터링루비	43,364
23	블루버드엔터프라이즈	스위프트스터링사파이어	45,364
24	블루버드엔터프라이즈	스위프트알파인4	35,000
25	블루버드엔터프라이즈	스위프트챌린저스포츠514	37,727
26	블루버드엔터프라이즈	스위프트콤팩트루	39,818
27	블루버드엔터프라이즈	에어스트림세레니티19캠핑트레일러	83,636
28	블루버드엔터프라이즈	에어스트림플라이클라우드20캠핑트레일러	97,273
29	비에프엘	Camp-letBasic+	10,909
30	비에프엘	Camp-letClassic	12,000
31	비에프엘	Camp-letPremium	13,545
32	비에프엘	Camp-letSavanne	11,455
33	비에프엘	Delphin310-VAN	8,909
34	비에프엘	DELPHIN330	24,455
35	선릉버스코리아	NEW DUEGOEXISF3,8Diesel	60,455
36	씨에스컴	L,M,CSCANDICA550E(엘엠씨스칸디카550마에스트로)	40,909
37	씨에스컴	L,M,CSTYLE420D(엘엠씨스타일420D)	21,818
38	씨에스컴	T,E,CTRAVELSTYLE415(티이씨트래블스타일415)	21,818
39	알비모터스코리아	JaycoJayFlight26RKSTrailer	69,909
40	알비모터스코리아	JaycoJayFlightSwiftSLX145RBTrailer	31,727
41	알비모터스코리아	JaycoJayFlightSwiftSLX154BHTrailer	32,636
42	알비모터스코리아	JaycoJayFlightSwiftSLX165RBTrailer	34,455
43	알비모터스코리아	JaycoJayFlightSwiftSLX184BHTrailer	33,545
44	알비모터스코리아	JaycoJayFlightSwiftSLX185RBTrailer	34,455
45	알비모터스코리아	RoadtrekPopular190RV	143,636
46	알비모터스코리아	RoadtrekPopular210RV	153,636
47	오토젠	CHEVROLETEXPLORERVAN/11인승(체보렉익스플로러밴/11인승)	98,182
48	오토젠	CHEVROLETSTARLIMOVAN/11인승(체보레스타리모밴/11인승)	93,636
49	저먼카라반	KNAUSSPORT400LK(크나우스스포트400LK)	23,636
50	저먼카라반	KNAUSSPORT420LK(크나우스스포트420QD)	24,091
51	저먼카라반	KNAUSSPORT450FU(크나우스스포트450FU)	25,000
52	저먼카라반	KNAUSSPORT460EU(크나우스스포트460EU)	25,636
53	저먼카라반	KNAUSSPORT500EU(크나우스스포트500EU)	28,182

연번	제작사	기종명	기준가격
54	저먼카라반	KNAUSSPORT500FDK(크나우스스포트500FDK)	28,182
55	저먼카라반	KNAUSSPORT500FU(크나우스스포트500FU)	28,182
56	저먼카라반	KNAUSSUDWIND460EULIMITEDEDITION(크나우스쥬트빈트460EU리미티드에디션)	29,091
57	저먼카라반	TAB320FFROAD(탑320FF로드)	23,455
58	저먼카라반	TAB320RS(탑320RS)	18,000
59	저먼카라반	TAB320WHITE(탑320화이트)	20,182
60	저먼카라반	TABBERTROSSINI450E(타버트로시니450E)	27,364
61	저먼카라반	TABBERTROSSINI450TD(타버트로시니450TD)	28,091
62	저먼카라반	TABBERTROSSINI480TD(타버트로시니480TD)	30,727
63	저먼카라반	TABBERTROSSINI490DM(타버트로시니480DM)	30,091
64	저먼카라반	TABBERTROSSINI540E(타버트로시니540E)	32,000
65	저먼카라반	WEINSBERGCARAONE390QD(바인스버그카리원390QD)	22,727
66	저먼카라반	WEINSBERGCARAONE400LK(바인스버그카리원400LK)	23,182
67	저먼카라반	WEINSBERGCARAONE450FU(바인스버그카리원450FU)	22,818
68	하이랜더알브이	HOBBYPREMIUM495UL(하이프리미엄495UL)	28,818
69	하이랜더알브이	TANGO26TBSS	37,909



03

**화물 자동차**





### 3-1. 형식분류

#### 가. 국 산

(단위 : 천원)

연번	차종	제 작 사	차 명	형 식	기준가격
1	화물	AIRVAN	에어밴레저장비운송트레일러	ACT204018SR	10,251
2	화물	AIRVAN	에어밴일반화물운송트레일러	L2500	3,672
3	화물	AIRVAN	에어밴일반화물운송트레일러	L3500	5,527
4	화물	D.KMARINE	D.K 고무보트트레일러	DT550S	3,090
5	화물	D.KMARINE	D.K 레저장비운송용트레일러	DT250ATV	2,500
6	화물	D.KMARINE	D.K 레저장비운송트레일러	DT230ATV	2,545
7	화물	D.KMARINE	D.K 레저장비운송트레일러	DT350ATV	3,400
8	화물	D.KMARINE	D.K 보트트레일러	DT N500S	2,500
9	화물	D.KMARINE	D.K 보트트레일러	DT N600SB	4,500
10	화물	D.KMARINE	D.K 보트트레일러	DT280GB	6,000
11	화물	D.KMARINE	D.K 보트트레일러	DT300S	1,227
12	화물	D.KMARINE	D.K 보트트레일러	DT340GB	6,200
13	화물	D.KMARINE	D.K 보트트레일러	DT400S	1,472
14	화물	D.KMARINE	D.K 보트트레일러	DT420S	1,780
15	화물	D.KMARINE	D.K 보트트레일러	DT480	2,170
16	화물	D.KMARINE	D.K 보트트레일러	DT500S	2,500
17	화물	D.KMARINE	D.K 보트트레일러	DT500SB	3,500
18	화물	D.KMARINE	D.K 보트트레일러	DT530WS	3,400
19	화물	D.KMARINE	D.K 보트트레일러	DT550S(FRP보트, 알루미늄보트)	3,090
20	화물	D.KMARINE	D.K 보트트레일러	DT580SB	3,800
21	화물	D.KMARINE	D.K 보트트레일러	DT600R(보트 트레일러)	5,000
22	화물	D.KMARINE	D.K 보트트레일러	DT600SB	4,500
23	화물	D.KMARINE	D.K 보트트레일러	DT650R(보트 트레일러)	5,400
24	화물	D.KMARINE	D.K 보트트레일러	DT700WB	5,900
25	화물	D.KMARINE	D.K 보트트레일러	DT800SB	6,900
26	화물	D.KMARINE	D.K 보트트레일러	DTA420	1,920
27	화물	D.KMARINE	D.K 보트트레일러	DTN400S	1,517
28	화물	D.KMARINE	D.K 보트트레일러	DTN420S	1,790
29	화물	D.KMARINE	D.K 일반화물운송트레일러	DT300TBX	9,500
30	화물	D.KMARINE	D.K 일반화물운송트레일러	DT350TBX	9,750
31	화물	D.KMARINE	D.K 장비운송트레일러	DT250GB	6,700
32	화물	D.KMARINE	D.K 트레일러	DT220BX	2,818
33	화물	D.KMARINE	D.K 트레일러	DT220BX(화물트레일러)	2,818
34	화물	D.KMARINE	D.K보트트레일러	DT N400S	1,520
35	화물	D.KMARINE	D.K보트트레일러	DT380	1,454
36	화물	D.KMARINE	D.K보트트레일러	DT450	1,636
37	화물	D.KMARINE	D.K보트트레일러	DT480S	2,173
38	화물	D.KMARINE	D.K보트트레일러	DT700WR	6,500
39	화물	D.KMARINE	D.K보트트레일러	DTA-600	2,636
40	화물	D.KMARINE	D.K보트트레일러	DTA-700	3,300
41	화물	D.KMARINE	D.K보트트레일러	DTN400S	1,538
42	화물	D.KMARINE	D.K보트트레일러	DTN420S	1,789
43	화물	F&F	에프앤에프레저장비운송트레일러	FF-1600	3,455
44	화물	L.M.P	LMP1.4톤활어운반차	BMT-FV4A-E6H1	22,012
45	화물	L.M.P	LMP1.4톤활어운반차	BMT-FV4-E6H1	19,685
46	화물	L.M.P	LMP3.5톤활어운반차	BMT-FV8-E6HD3.5	56,807
47	화물	L.M.P	LMP활어운반차	BMT-FV1201-H1	14,500
48	화물	L.M.P	LMP활어운반차	BMT-FV1301A-HD1	16,149
49	화물	L.M.P	LMP활어운반차	BMT-FV1301-HD1	15,367
50	화물	L.M.P	LMP활어운반차	BMT-FV1301-KIA1	18,580
51	화물	L.M.P	LMP활어운반차	BMT-FV-HD1	14,159
52	화물	M.G.카라반	MG2.4톤차량운송트레일러	MG-CAR550	3,000

연번	차종	제 작 사	차 명	형 식	기준가격
53	화물	RVLand	RVLANDRL250카고트레일러	RL-CT-250-2016	2,273
54	화물	TIEETOWBAR	TIEE보트트레일러	TIEE430	800
55	화물	TIEETOWBAR	TIEE보트트레일러	TIEE500	1,200
56	화물	TIEETOWBAR	TIEE보트트레일러	TIEE650	1,200
57	특수	YJRVKOREA	YJ캠핑장비운송트레일러	TT-6005A	3,000
58	화물	가고파이웬특장	가고파이웬모터사이클트랜스포터	GO-MTP-CC8CH2-DW4,5	117,959
59	특수	가고파이웬특장	가고파이웬현금수송차	GO-CASHTP	25,325
60	화물	가남제일특장	가남1톤내장탑	GANAM-PORTERTOP	16,182
61	화물	가남제일특장	가남1톤내장탑	HRLKBJ	17,364
62	화물	가남제일특장	가남1톤내장탑차	GANAM-PORTER TOP	17,091
63	화물	가남제일특장	가남1톤내장탑차	GANAM-PORTERTOP	18,360
64	화물	가남제일특장	가남1톤내장탑차	HRLKBJ	17,390
65	화물	가남제일특장	가남제일내장탑차	HRLKAK	17,255
66	화물	강남기공	강남6.5톤카고트럭	KM-K65D	53,905
67	화물	강남기공	강남7.5톤카고트럭	KM-K75D	54,363
68	화물	강남기공	강남7.7톤사료운반트럭	KM-2179-U6	83,606
69	화물	강남기공	강남건초운반트럭	KM-T11-14LoS35	56,414
70	화물	강남기공	강남건초운반트럭	KM-TMR12	33,591
71	화물	강남기공	강남건초운반트럭	KM-TMR35	62,250
72	화물	강남기공	강남사료운반차	KM-S60	64,181
73	화물	강남기공	강남사료운반차	KM-S65	63,281
74	화물	강남기공	강남사료운반차	KM-S75	74,400
75	화물	강남기공	강남사료운반차	KM-S81	68,636
76	화물	강남기공	강남사료운반트럭	KM-52-2042	95,454
77	화물	강남기공	강남사료운반트럭	KM-86-1627	81,318
78	화물	강남기공	강남카고트럭	KM-K85D	55,300
79	화물	건민특장	건민19.5톤파워트럭	KMT16TC-KW19,5L	85,219
80	화물	건민특장	건민21.5톤프리마트럭	KMT21,5TC-DW19L	135,205
81	화물	건민특장	건민23.5톤프리마트럭	KMT23,5TC-DW19L	137,411
82	화물	건민특장	건민23톤프리마트럭	KMT23TC-DW19L	135,206
83	화물	건민특장	건민24.5톤평판트럭	KMT24,5TC-DW19L	136,139
84	화물	건민특장	건민25.5톤 파워트럭	KMT25,5TC-KW19L1	124,058
85	화물	건민특장	건민25.5톤트라고트럭	KMT25,5TC-HD19L	130,800
86	화물	건민특장	건민25톤뉴트럭	KMT25TC-DW19L1	116,048
87	화물	건민특장	건민25톤엑시언트트럭	KMT-25TC-HD19L	168,864
88	화물	건민특장	건민25톤트럭(DV11)	KMT25TC-DW19L	119,501
89	화물	건민특장	건민26톤트라고트럭	KMT26TC-HD19,5L	123,310
90	화물	건민특장	건민4.5톤극플러스트럭	KMP 4,5TC-DW4,5L3	60,126
91	화물	건민특장	건민4.5톤초장축트럭	KMT4,5TC-DW4,5L	61,240
92	화물	건민특장	건민4.5톤카고트럭	KMT4,5CT-HW4,5L2	55,817
93	화물	건양공업	건양공업1톤롱바디내장탑	KY10-SP-MLDa	23,182
94	화물	건양공업	건양공업3.5톤냉동탑차	KY35-SP-MRFD	70,368
95	화물	게르	게르화물트레일러	GER1001	3,400
96	화물	경기특장개발	경특음식쓰레기교반차	KMF703	105,000
97	화물	경남특장차	경남2.4톤왕바디트럭	QT2,4CP-15LHM-Fat5E	63,729
98	화물	경남특장차	경남특장0.6톤왕바디트럭	PU12L6AK-KN	26,210
99	화물	경남특장차	경남특장2.4톤왕바디트럭	QT2,4CP-15LHK-FAT5E	60,127
100	화물	경남특장차	경남특장2.8톤왕바디트럭	QT2,8CS-17LHK-KN	63,956
101	화물	경북종합특장	경북4X4메가트럭	KB-4X4HD5	55,731
102	화물	경인특장	경인12.1톤엑시언트냉동탑차	B5G-HD27RTU-A	176,026
103	화물	경인특장	경인1톤냉동탑차	B5G-HD1,0RT	19,500
104	화물	경인특장	경인1톤냉동탑차	B5G-HD1,0RT-A	21,000
105	화물	경인특장	경인1톤냉동탑차	B5G-HD1,0RT-A1	21,000
106	화물	경인특장	경인1톤냉동탑차	B5G-HD1,0RT-A2	22,814
107	화물	경인특장	경인1톤냉동탑차	B5G-HD1,0RT-A3	24,673
108	화물	경인특장	경인1톤냉동탑차	B5G-HD1,0RTJCAB-A	24,815

연번	차종	제 작 사	차 명	형 식	기준가격
109	화물	경인특장	경인1톤냉동탑차	B5G-HD1.0RTJCAB-A1	24,156
110	화물	경인특장	경인1톤냉동탑차	B5G-HD1.0RT-M1	21,000
111	화물	경인특장	경인1톤냉동탑차	B5G-HD1.0RT-M2	22,938
112	화물	경인특장	경인2.2톤왕바디트럭	B5G-HD3.5WING-M	56,413
113	화물	경인특장	경인2.4톤냉동탑차	B5G-HD2.5RT	52,000
114	화물	경인특장	경인2.4톤냉동탑차	B5G-HD2.5RT-A	52,000
115	화물	경인특장	경인3.1톤냉동탑차	B5G-HD3.5RT-A	57,000
116	화물	경인특장	경인3톤냉동탑차	B5G-HD3.5RT	58,000
117	화물	경하	경하인벤레저장비운송트레일러	INVEN-T1	3,160
118	화물	경하	경하인벤레저장비운송트레일러	INVEN-T2	2,591
119	화물	계백자동차	계백15KL버콤포리	KB15.0KL-HD28C	134,278
120	화물	계백자동차	계백27톤카고트럭	GB27CP-HD17.5ECT	136,436
121	화물	계백자동차	계백8KL버콤포리	KB8.0KL-HD15C	71,520
122	화물	고려특장	고려특장11.1톤사료운반차	SMGDC18-11.1T-9	145,636
123	화물	고려특장	고려특장13.7톤사료운반차	SMGDCA16-28M3	150,318
124	화물	고려특장	고려특장22.3톤사료운반차	SMGDP25-22.3T	225,636
125	화물	고려특장	고려특장7.5톤장축카고	KDW7.5-P47C	59,090
126	화물	고려특장	고려특장7.5톤장축카고	KHD7.5-P43C	59,090
127	화물	고려특장	고려특장7.5톤장축카고	SMG-DWPP7.5C	65,900
128	화물	고려특장	고려특장7.5톤장축카고	SMG-HD5E11L-C	60,800
129	화물	고려특장	고려특장7.5톤초장축카고	KHD7.5-P49C	59,090
130	화물	고려특장	고려특장7.5톤초장축카고	SMG-DWPP7.5C	61,363
131	화물	고려특장	고려특장7.5톤초장축카고	SMG-HD13E-PC	60,418
132	화물	고려특장	고려특장7.5톤초장축카고	SMG-HDEP7.5C	59,300
133	화물	고려특장	고려특장8.2톤사료운반차	SMGDC15-16M3	86,364
134	화물	고려특장	고려특장8.3톤사료운반차	SMGH17-8.5T	91,811
135	화물	고려특장	고려특장8.4톤사료운반차	SMGDC15-520B	88,308
136	화물	고려특장	고려특장8.4톤사료운반차	SMGDCS17-8.4T	104,545
137	화물	고려특장	고려특장8.5톤장축카고	KDW8.5-P45F	59,090
138	화물	고려특장	고려특장8.5톤초장축카고	SMG8.5DC	71,500
139	화물	고려특장	고려특장8.5톤초장축카고	SMG-DWNP8.5C	60,400
140	화물	고려특장	고려특장8톤사료운반차	SMGHD15-6-16M3	86,738
141	화물	고려특장	고려특장사료운반차	E6700-A	66,190
142	화물	고려특장	고려특장사료운반차	HG140HBF-05	62,380
143	화물	고려특장	고려특장사료운반차	KSV-HD4260	62,872
144	화물	고려특장	고려특장사료운반차	SMG-700A	64,322
145	화물	고려특장	고려특장사료운반차	SMG-750B	66,706
146	화물	고려특장	고려특장사료운반차	SMG-750C	76,800
147	화물	고려특장	고려특장사료운반차	SMG-HD13L-F	74,400
148	화물	고려특장	고려특장사료운반차	SMGHD14-750A	75,363
149	화물	고려특장	고려특장입자형분말운반차	SMGHD15-25	92,181
150	화물	고려특장	고려특장입자형분말운송차	SMGDC15-24	104,545
151	화물	골드밴	골드밴0.5톤냉동탑차	GVRK1.2-AAC	27,500
152	화물	골드밴	골드밴0.6톤냉동탑차	GVRK1.2-AAA	20,082
153	화물	골드밴	골드밴0.7톤냉동탑차	GV0.7FDA-KA1.2DD	33,875
154	화물	골드밴	골드밴0.7톤냉동탑차	GV0.7FFA-KA1.2DF	26,166
155	화물	골드밴	골드밴0.8톤내장탑차	GV0.8GKA-KA1.0SK	18,443
156	화물	골드밴	골드밴0.8톤내장탑차	GV0.8GKB-KA1.0SK	17,538
157	화물	골드밴	골드밴0.8톤냉동탑차	GV0.8FHB-HD1.0DH	21,247
158	화물	골드밴	골드밴0.8톤냉동탑차	GV0.8FHC-HD1.0DH	20,911
159	화물	골드밴	골드밴0.8톤냉동탑차	GV0.8FHD-HD1.0DH	20,569
160	화물	골드밴	골드밴0.9톤냉동탑차	GV0.9FFA-HD1.0DF	21,075
161	화물	골드밴	골드밴0.9톤냉동탑차	GVRH0.9-ABD	19,694
162	화물	골드밴	골드밴1.0톤내장탑차	GV1.0GJA-HD1.0SJ	17,851
163	화물	골드밴	골드밴1.0톤내장탑차	GV1.0GJC-HD1.0SJ	17,751
164	화물	골드밴	골드밴1.0톤냉동탑차	GV1.0FHA-KA1.2SH	26,294

연번	차종	제 작 사	차 명	형 식	기준가격
165	화물	골드밴	골드밴1.0톤냉장탑차	GV1.0RHA-KA1.2DH	27,494
166	화물	골드밴	골드밴1.0톤냉장탑차	GVT1.0-AAA	21,600
167	화물	골드밴	골드밴1.1톤냉동탑차	GV1.1FHA-KA1.2SH	28,413
168	화물	골드밴	골드밴1.1톤냉동탑차	GV1.1FKA-KA1.2SK	27,620
169	화물	골드밴	골드밴1.1톤냉장탑차	ACSH1.1-CAA	21,833
170	화물	골드밴	골드밴1.2톤내장탑차	GDC1.2-AAA	21,332
171	화물	골드밴	골드밴1.2톤냉장탑차	GVT1.2-AAB	21,614
172	화물	골드밴	골드밴11.0톤냉동탑차	GV11.0FKA-HDQZ27SCC	184,287
173	화물	골드밴	골드밴12.1톤냉동탑차	GV12.1FEB-HD16.0EE	177,300
174	화물	골드밴	골드밴12.1톤냉동탑차	GV12.1FEC-HD14.0EE	163,650
175	화물	골드밴	골드밴12.1톤냉동탑차	GV12.1FKA-HDQZ27SCC	184,287
176	화물	골드밴	골드밴12.1톤냉동탑차	GV12.1FKB-HDQZ27SCC	166,316
177	화물	골드밴	골드밴1톤내장탑차	GV1.0GJB-HD1.0SH	16,794
178	화물	골드밴	골드밴1톤냉동탑차	ACSH1.0-CBD	18,999
179	화물	골드밴	골드밴1톤냉동탑차	GV1.0FKA-KA1.2SK	27,202
180	화물	골드밴	골드밴1톤냉동탑차	GV1FEA-HD1DE	26,757
181	화물	골드밴	골드밴1톤냉동탑차	GVRH1.0-ABA	19,470
182	화물	골드밴	골드밴1톤냉동탑차	GVRH1.0-ABE	23,700
183	화물	골드밴	골드밴1톤냉동탑차	GVRH1.0-AHA	19,794
184	화물	골드밴	골드밴1톤하이내장탑차	BCSH1.0-BBD	15,773
185	화물	골드밴	골드밴1톤하이내장탑차	BCSH1.0-BBE	17,100
186	화물	골드밴	골드밴2.0톤냉동탑차	GV2.0FEB-HD2.5SE	46,890
187	화물	골드밴	골드밴2.2톤냉동탑차	GVRH2.5-AAB	45,822
188	화물	골드밴	골드밴2.5톤내장탑	GV2.5GEA-HD2.5SLL	40,903
189	화물	골드밴	골드밴2.5톤내장탑	GV2.5GEB-HD2.5SLL	40,903
190	화물	골드밴	골드밴2.5톤냉동탑차	GRCH2.5-ABC	43,300
191	화물	골드밴	골드밴2.5톤냉동탑차	GV2.5FEA-HD2.5SE	45,755
192	화물	골드밴	골드밴2.5톤냉장탑차	GV2.5REA-HD2.0DLLE	43,356
193	화물	골드밴	골드밴2.5톤냉장탑차	GVIH2.5-ACA	42,630
194	화물	골드밴	골드밴2.8톤왕바디	GV2.8GWGA-HD3.5SG	54,670
195	화물	골드밴	골드밴2톤내장탑차	GDCH2.5-ABA	51,550
196	화물	골드밴	골드밴2톤냉장탑차	GVIH2.0-CAB	37,250
197	화물	골드밴	골드밴3.1톤내장탑차	GV3.1GGA-HD3.5SG	55,539
198	화물	골드밴	골드밴3.1톤냉동탑차	GV3.1FEA-HD3.5SE	49,467
199	화물	골드밴	골드밴3.1톤냉장왕바디	GV3.1RWJA-HDQT8.5P	75,384
200	화물	골드밴	골드밴3.2톤내장탑차	GV3.2GJA-HDQT8.5P	58,111
201	화물	골드밴	골드밴3.2톤냉동탑차	GV3.2FEA-HD3.5SE	53,335
202	화물	골드밴	골드밴3.2톤냉동탑차	GV3.2FFA-HD3.5SE	53,230
203	화물	골드밴	골드밴3.4톤냉동탑차	GV3.4FJA-HD3.5SJ	56,798
204	화물	골드밴	골드밴3축냉동탑차	FDKH4.5-TBE	69,176
205	화물	골드밴	골드밴3축카고	ECKD4.5-TUC	56,897
206	화물	골드밴	골드밴3축카고	ECKD7.5-TEE	58,387
207	화물	골드밴	골드밴3축카고	ECKH7.4-PAE	53,347
208	화물	골드밴	골드밴3축카고	ECKH7.4-TLE	55,804
209	화물	골드밴	골드밴3축카고	EZB-D	52,636
210	화물	골드밴	골드밴3축카고	HD4.5CT-EK-A	57,950
211	화물	골드밴	골드밴3축카고	HD4.5CT-NEK-A	62,177
212	화물	골드밴	골드밴3톤냉동탑차	GVRH3.5-ACA	46,500
213	화물	골드밴	골드밴4.5톤3축왕바디	GWCD4.5-TDA	79,228
214	화물	골드밴	골드밴4.5톤3축카고	GCCD7.5-TAC	69,191
215	화물	골드밴	골드밴4.5톤3축카고	GG4C7.4-TAA	57,508
216	화물	골드밴	골드밴4.5톤3축카고	GG4C7.4-TAB	60,863
217	화물	골드밴	골드밴5.1톤냉동탑차	GV5.1FFA-HD5.0EF	91,351
218	화물	골드밴	골드밴5.1톤냉동탑차	GV5.1FGA-HD5.0EF	96,322
219	화물	골드밴	골드밴5.1톤냉동탑차	GVRH6.25-ABC	85,744
220	화물	골드밴	골드밴5.1톤냉동탑차	GVRH6.25-ABD	87,200

연번	차종	제 작 사	차 명	형 식	기준가격
221	화물	골드밴	골드밴5.1톤냉동탑차	GVRH6.25-ACA	84,400
222	화물	골드밴	골드밴5.1톤냉동탑차	GVRH6.25-ACB	83,200
223	화물	골드밴	골드밴5.1톤냉동탑차	GVRH7.0-BCA	87,300
224	화물	골드밴	골드밴5.1톤왕바디	GV5.1GWFA-HD5.0EF	77,142
225	화물	골드밴	골드밴5.2톤냉동탑차	GV5.2FJA-HD5.0EJ	100,421
226	화물	골드밴	골드밴5.3톤냉동탑	ECKH5.3-CDE	62,365
227	화물	골드밴	골드밴5톤3축카고	ECKH8.3-TBE	86,547
228	화물	골드밴	골드밴5톤3축카고	GG4C7.4-TCB	59,691
229	화물	골드밴	골드밴5톤내장탑파워게이트차	GVDH5.3-ABA	57,700
230	화물	골드밴	골드밴5톤냉동탑	ECKH5-CCE	58,043
231	화물	골드밴	골드밴6.5톤3축카고	ECKH7.4-TDE	60,408
232	화물	골드밴	골드밴7.5톤3축카고	GCCD7.5-TBB	71,923
233	화물	골드밴	골드밴냉동탑차	EBKH2.5-CBB	32,118
234	화물	골드밴	골드밴큐티냉장탑차	EBKH2.0-CAA	32,876
235	화물	골드밴	골드밴과워3축카고	ECKD7.5-TAE	57,619
236	화물	골드밴	골드밴하이냉동탑차	ACSH1.0-CBB	17,135
237	화물	골드밴	골드밴히노냉동탑	HD5CM-11	57,590
238	화물	광림	광림0.7톤직진식크레인카고트럭	KCK0126CS-02	40,456
239	화물	광림	광림0.9톤굴절식크레인집게차	KCH0439C-4	77,500
240	화물	광림	광림0.9톤굴절식크레인집게차	KCH0439C-6	77,439
241	화물	광림	광림0.9톤굴절식크레인집게차	KCH0439C-7	50,000
242	화물	광림	광림0.9톤굴절식크레인카고트럭	KCH0439C-1	72,800
243	화물	광림	광림0.9톤직진식크레인카고트럭	KCH0439CS-4	69,700
244	화물	광림	광림0.9톤직진식크레인카고트럭	KCH0439CS-5	67,409
245	화물	광림	광림1.1톤직진식크레인카고트럭	KCP0453CS-2	158,000
246	화물	광림	광림1.1톤직진식크레인카고트럭	KCP0456CS-2	156,000
247	화물	광림	광림1.4톤크레인집게차	KLH-1.4NC7.4-24K-280	114,300
248	화물	광림	광림1.4톤크레인집게차	KLH-1.4NC7.4-24K-280-D	117,400
249	화물	광림	광림1.5톤직진식크레인카고트럭	KCH0454CS-6	114,500
250	화물	광림	광림1.5톤직진식크레인카고트럭	KCH0538CS-1	108,500
251	화물	광림	광림1.5톤크레인집게차	KHC-7.4-280-K-2440-2	119,000
252	화물	광림	광림1.5톤크레인집게차	KLH-1.5NC7.4-24K-280	116,500
253	화물	광림	광림1.6톤직진식크레인카고트럭	KCH0543CS-3	97,500
254	화물	광림	광림1.6톤직진식크레인카고트럭	KCH0549CS-17	104,300
255	화물	광림	광림1.6톤직진식크레인카고트럭	KCH0549CS-20	103,500
256	화물	광림	광림1.6톤크레인집게차	KLH-1.6NC7.4-24K-280	121,400
257	화물	광림	광림1.7톤굴절식크레인집게차	KCH0549C-36	106,291
258	화물	광림	광림1.7톤너클크레인	KLH-1.7NC7.4-22K-270	108,100
259	화물	광림	광림1.7톤직진식크레인카고트럭	KCH0543CS-4	101,800
260	화물	광림	광림1.7톤직진식크레인카고트럭	KCH0549CS-34	104,252
261	화물	광림	광림1.7톤직진식크레인카고트럭	KCH0743CS-2	99,000
262	화물	광림	광림1.7톤직진식크레인카고트럭	KCH0749CS-7	97,000
263	화물	광림	광림1.7톤크레인집게차	KHC-7.0-280-K-2440-1	117,600
264	화물	광림	광림1.8톤굴절식크레인집게차	KCH0549C-27	102,594
265	화물	광림	광림1.8톤굴절식크레인집게차	KCH0549C-33	106,291
266	화물	광림	광림1.8톤굴절식크레인집게차	KCH0549C-40	106,887
267	화물	광림	광림1.8톤굴절식크레인집게차	KCH0553C-18	115,600
268	화물	광림	광림1.8톤너클크레인	KLH-1.8NC7.0-22K	102,100
269	화물	광림	광림1.8톤직진식크레인카고트럭	KCH0449CS-18	113,700
270	화물	광림	광림1.8톤직진식크레인카고트럭	KCH0449CS-25	120,400
271	화물	광림	광림1.8톤직진식크레인카고트럭	KCH0543CS-7	100,700
272	화물	광림	광림1.8톤직진식크레인카고트럭	KCH0549CS-26	104,400
273	화물	광림	광림1.8톤직진식크레인카고트럭	KCH0549CS-27	100,000
274	화물	광림	광림1.8톤직진식크레인카고트럭	KCH0549CS-30	102,835
275	화물	광림	광림1.8톤직진식크레인카고트럭	KCH0549CS-32	101,286
276	화물	광림	광림1.8톤직진식크레인카고트럭	KCH0743CS-3	101,000

연번	차종	제 작 사	차 명	형 식	기준가격
277	화물	광림	광림1.8톤크레인집게차	KHC-7,4-280-K-2440	118,600
278	화물	광림	광림1.9톤굴절식크레인집게차	KCH0549C-29	114,100
279	화물	광림	광림1.9톤굴절식크레인집게차	KCH0549C-30	110,500
280	화물	광림	광림1.9톤굴절식크레인집게차	KCH0549C-31	114,300
281	화물	광림	광림1.9톤굴절식크레인집게차	KCH0549C-38	107,134
282	화물	광림	광림1.9톤굴절식크레인집게차	KCH0549C-43	117,584
283	화물	광림	광림1.9톤굴절식크레인집게차	KCH0553C-13	114,100
284	화물	광림	광림1.9톤굴절식크레인집게차	KCH0553C-14	113,200
285	화물	광림	광림1.9톤너클크레인	KLH-1,9NC7,4-24KX	93,700
286	화물	광림	광림1.9톤직진식크레인카고트럭	KCH0449CS-17	111,100
287	화물	광림	광림1.9톤직진식크레인카고트럭	KCH0449CS-24	115,200
288	화물	광림	광림1.9톤직진식크레인카고트럭	KCH0549CS-38	106,000
289	화물	광림	광림1.9톤직진식크레인카고트럭	KCH0749CS-13	106,450
290	화물	광림	광림1.9톤크레인집게차	KLH-1,9NC7,0-24K-280	115,100
291	화물	광림	광림1.9톤크레인집게차	KLH-1,9NC7,0-24K-280-X	102,900
292	화물	광림	광림11.5톤크레인집게차	KDC-9,5-7600-320-K-2200	159,300
293	화물	광림	광림1톤굴절식크레인집게차	KCH0439C-3	77,500
294	화물	광림	광림1톤굴절식크레인집게차	KCH0439C-5	77,500
295	화물	광림	광림1톤탑차	KMK0126T	30,811
296	화물	광림	광림2.1톤굴절식크레인집게차	KCH0549C-32	112,500
297	화물	광림	광림2.1톤굴절식크레인집게차	KCH0553C-19	116,500
298	화물	광림	광림2.1톤너클크레인	KLH-2,1NC6,25-22K-270	102,800
299	화물	광림	광림2.1톤직진식크레인카고트럭	KCH0449CS-30	122,500
300	화물	광림	광림2.1톤직진식크레인카고트럭	KCH0454CS-5	117,700
301	화물	광림	광림2.1톤크레인집게차	KHC-7,0-280-H12-2440	116,500
302	화물	광림	광림2.1톤크레인집게차	KHC-7,0-280-K-2300	116,800
303	화물	광림	광림2.1톤크레인집게차	KLH-2,1NC6,25-22K-280	121,500
304	화물	광림	광림2.1톤크레인집게차	KLH-2,1NC6,25-24K-280	113,600
305	화물	광림	광림2.2톤굴절식크레인집게차	KCH0553C-21	118,000
306	화물	광림	광림2.2톤굴절식크레인집게차	KCH0577C-5	122,000
307	화물	광림	광림2.3톤굴절식크레인집게차	KCH0553C-20	118,000
308	화물	광림	광림2.3톤굴절식크레인집게차	KCH0557C-4	120,000
309	화물	광림	광림2.3톤크레인집게차	KLD-2,3NC6,25-24K-280	121,700
310	화물	광림	광림2.3톤크레인집게차	KLHW-2,3NC8,3-24K-300	133,500
311	화물	광림	광림2톤굴절식크레인집게차	KCH0549C-37	108,089
312	화물	광림	광림2톤굴절식크레인집게차	KCH0549C-39	107,134
313	화물	광림	광림2톤직진식크레인카고트럭	KCH0439CS-1	69,400
314	화물	광림	광림2톤직진식크레인트럭	KCH0549CS-4	88,300
315	화물	광림	광림2톤크레인집게차	KHC-7,4-280-K-2440-X	108,300
316	화물	광림	광림2톤크레인집게차	KLH-2NC7,0-22K-280	116,000
317	화물	광림	광림3.3톤너클크레인	KLH-3,3NC9,5ULT-350	161,200
318	화물	광림	광림3톤굴절식크레인카고트럭	KCH0549C-25	102,800
319	화물	광림	광림3톤굴절식크레인카고트럭	KCH0549C-35	100,635
320	화물	광림	광림4.2톤굴절식크레인집게차	KCH2583C-1	219,454
321	화물	광림	광림4톤굴절식크레인카고트럭	KCH0549C-42	101,451
322	특수	광림	광림고소작업차	KAK0126KSK094-2	37,200
323	특수	광림	광림고소작업차	KAK0228KH130-1	46,950
324	화물	광림	광림고소작업차	KAK0228KSK102-1	41,050
325	특수	광림	광림고소작업차	KAK0228KSK102-2	36,000
326	특수	광림	광림고소작업차	KAK0228KSK102-3	43,315
327	특수	광림	광림고소작업차	KAK0228KSK102-4	39,700
328	화물	광림	광림굴절식2톤크레인트럭	KCH0553C-10	105,500
329	화물	광림	광림굴절식2톤크레인트럭	KCH0553C-9	105,900
330	화물	광림	광림굴절식3톤카고크레인트럭	KCH0549C-14	95,700
331	화물	광림	광림굴절식3톤카고크레인트럭	KCH0549C-16	89,000
332	화물	광림	광림굴절식3톤카고크레인트럭	KCH0549C-18	100,700

연번	차종	제 작 사	차 명	형 식	기준가격
333	화물	광림	광림굴절식3톤크레인트럭	KCH0549C-10	84,400
334	화물	광림	광림굴절식3톤크레인트럭	KCH0549C-9	84,400
335	화물	광림	광림굴절식크레인집게차	KCH0553C-11	113,200
336	화물	광림	광림굴절식크레인집게차	KCH0553C-12	113,700
337	화물	광림	광림굴절식크레인트럭	KCH0549C-6	72,400
338	화물	광림	광림대형진공흡입노면청소차	KSP1645KL	174,500
339	화물	광림	광림소방화차차	KFH0947WFS	220,000
340	특수	광림	광림시위방어용트럭	KDH0539PD	67,000
341	특수	광림	광림시위방어용트럭	KDH0539PD-1	107,030
342	특수	광림	광림절연고소작업차	KEH0428KSH101	76,447
343	특수	광림	광림절연고소작업차	KEH0428KSH101-2	90,039
344	특수	광림	광림절연고소작업차	KEH0428KSH106S3	76,821
345	화물	광림	광림절연고소작업차	KEH0428KSH145-10S	118,000
346	화물	광림	광림절연고소작업차	KEH0428KSH145-11S	122,119
347	화물	광림	광림절연고소작업차	KEH0428KSH145S-10	132,971
348	특수	광림	광림절연고소작업차	KEH0428KSH145S-5	101,046
349	특수	광림	광림절연고소작업차	KEH0428KSH145S-6	119,500
350	특수	광림	광림절연고소작업차	KEH0428SEHSH15B	181,158
351	특수	광림	광림절연고소작업차	KEH0428SEHSH15B-5	161,000
352	특수	광림	광림절연고소작업차	KEH0428SH145N-6	48,000
353	특수	광림	광림절연고소작업차	KEH0538KSH145M-2	137,170
354	화물	광림	광림절연고소작업차	KSH0428KSH145S-9	120,562
355	화물	광림	광림직진식1.3톤크레인카고트럭	KCH0454CS-3	115,700
356	화물	광림	광림직진식1.5톤크레인카고트럭	KCH0454CS-2	126,600
357	화물	광림	광림직진식1.6톤크레인카고트럭	KCH0449CS-22	101,900
358	화물	광림	광림직진식1.6톤크레인카고트럭	KCH0549CS-15	97,000
359	화물	광림	광림직진식1.6톤크레인카고트럭	KCH0549CS-16	97,300
360	화물	광림	광림직진식1.7톤크레인카고트럭	KCH0543CS-2	99,700
361	화물	광림	광림직진식1.8톤 크레인트럭	KCH0438CS-5	66,100
362	화물	광림	광림직진식1.8톤크레인카고트럭	KCH0449CS-8	114,800
363	화물	광림	광림직진식1.8톤크레인카고트럭	KCH0549CS-14	99,200
364	화물	광림	광림직진식1.8톤크레인카고트럭	KCH0554CS-1	117,800
365	화물	광림	광림직진식1.8톤크레인카고트럭	KCP0749CS-1	92,000
366	화물	광림	광림직진식1.9톤크레인카고트럭	KCH0449CS-12	99,200
367	화물	광림	광림직진식1.9톤크레인카고트럭	KCH0449CS-14	103,600
368	화물	광림	광림직진식1.9톤크레인카고트럭	KCH0449CS-15	107,000
369	화물	광림	광림직진식1.9톤크레인카고트럭	KCH0449CS-3	99,000
370	화물	광림	광림직진식1.9톤크레인카고트럭	KCH0449CS-4	104,800
371	화물	광림	광림직진식1.9톤크레인카고트럭	KCH0449CS-6	102,300
372	화물	광림	광림직진식1.9톤크레인카고트럭	KCH0449CS-7	95,400
373	화물	광림	광림직진식1.9톤크레인카고트럭	KCH0549CS-19	103,400
374	화물	광림	광림직진식2.2톤크레인카고트럭	KCH0449CS-5	97,100
375	화물	광림	광림직진식3톤크레인카고트럭	KCH0449CS-9	103,400
376	화물	광림	광림직진식크레인카고트럭	KCH0549CS-22	114,700
377	화물	광림	광림직진식크레인트럭	KCH0549CS-2	73,400
378	화물	광림	광림직진식크레인트럭	KCH0549CS-3	83,900
379	화물	광림	광림크레인집게차	KHC-14.5-9500-400-K-2440	156,200
380	화물	광림	광림크레인집게차	KHC-7.0-280-K-2440	117,200
381	화물	광림	광림크레인집게차	KHC-7.0-280-K-2440-X	106,100
382	화물	광림	광림크레인집게차	KHC-7.4-280-K-2300	118,900
383	화물	광림	광림특장 복합식 진공흡입청소차	KLSV-D16-1001	254,681
384	화물	광림	광림특장 복합식 진공흡입청소차	KLSV-D18-1104	283,200
385	화물	광림	광림특장 복합식 진공흡입청소차	KLSV-H07-1101	160,881
386	화물	광림	광림특장 복합식 진공흡입청소차	KLSV-H17-1102	279,600
387	화물	광림	광림특장6톤너클크레인	KLH-6NC9.5JUL-350	164,200
388	화물	광림	광림화학소방차	KFP1663WFD	395,000

연번	차종	제 작 사	차 명	형 식	기준가격
389	화물	광림	광림히아브 1.7톤크레인집게차	KH4-5-CRANE2440-7.4	97,991
390	화물	광림	광림히아브1.9톤 크레인집게차	KH-CRANE2440-7.4	98,800
391	화물	광림	광림히아브2.0톤 크레인집게차	KH-CRANE-8.3	113,714
392	화물	광림	광림히아브2.0톤크레인집게차	KH-CRANE-6.25	96,216
393	화물	광림	광림히아브2.1톤크레인집게차	KH-CRANE-7.0-2440-HIAB	97,150
394	화물	광림	광림히아브2.1톤크레인집게차	KH-CRANE-7.0-2440K	97,352
395	화물	광림	광림히아브2.1톤크레인집게차	KH-CRANE-7.4	98,636
396	화물	광림	광림히아브2.1톤크레인집게차	KH-CRANE7.4-HIAB12	100,259
397	화물	광림	광림히아브2.2톤 크레인집게차	KH-CRANE-7.4-HIAB10	94,090
398	화물	광림	광림히아브2.2톤크레인집게차	KH-CRANE-5HD7.4	92,254
399	화물	광림	광림히아브2.2톤크레인집게차	KH-CRANE-7.4-1800	103,025
400	화물	광림	광림히아브2.4톤크레인집게차	KH-CRANE-7.0	96,400
401	화물	광림	광림히아브2.4톤크레인집게차	KH-KN1204EX-5HD4895	87,842
402	화물	광림	광림히아브2톤집게차	PKH-5EU-RH10KC22	106,530
403	화물	광림	광림히아브2톤크레인집게차	PKH-5EP-RH10KC22	102,694
404	화물	광림	광림히아브2톤크레인집게차	PKH-5EP-RH12KC	102,390
405	화물	광림	광림히아브3.2톤 너클크레인	KH-CRANE-11.5HD	137,851
406	화물	광림	광림히아브3톤크레인집게차	KH-CRANE9.5-2440	138,375
407	화물	광림	광림히아브마티1톤크레인집게차	PKH-3.5Y15-FKC	79,443
408	화물	광림	광림히아브집게차	KHU5-H12-4895	94,377
409	화물	광림	광림히아브크레인집게차	KH-CRANE-5HD	90,690
410	화물	광림	광림히아브크레인집게차	KH-KN1204EX-5HD-01	89,255
411	화물	광림기계	광림1.6톤너클크레인	KLH-1.6NC7.4-24K	103,400
412	화물	광림기계	광림1.7톤너클크레인	KLH-1.7NC7.4-22K	105,700
413	화물	광림기계	광림1.8톤너클크레인	KLH-1.8NC6.25-24KX	92,000
414	화물	광림기계	광림2.1톤너클크레인	KLH-2.1NC6.25-22K	99,700
415	화물	광림기계	광림2.1톤너클크레인	KLH-2.1NC6.25-24K	100,800
416	화물	광림기계	광림2톤너클크레인	KLH-2.0NC7.0-24K	103,900
417	화물	광림모터스	광림모터스1.5톤크레인집게차	KMP1.5GPC5-H	115,909
418	화물	광림모터스	광림모터스2톤크레인집게차	KM2CC5-H	100,000
419	화물	광림모터스	광림모터스2톤크레인집게차	KMP2GC5-H	114,727
420	화물	광림모터스	광림모터스2톤크레인집게차	KMP2GPC5-H	115,000
421	화물	광림특장	광림1.5톤너클크레인	KLH-1.5NC7.4-24K-270	102,600
422	화물	광림특장	광림1.8톤너클크레인	KLH-1.8NC7.0-24K-270	106,400
423	화물	광림특장	광림1.9톤너클크레인	KLH-1.9NC6.25-24K-270-X	92,600
424	화물	광림특장	광림2.1톤너클크레인	KLH-2.1NC6.25-24K-270	102,700
425	화물	광림특장	광림2.1톤너클크레인	KLH-2.1NC7.0-22K-270	104,400
426	화물	광림특장	광림너클크레인	KLH-0.9NC3.5-K	68,468
427	화물	광림특장	광림특장8.2톤복합식진공흡입청소차	KLSH17-1607	281,000
428	화물	광림특장	광림특장8.2톤복합식진공흡입청소차	KLSV-H17-1602	310,000
429	화물	광림특장	광림특장8.2톤복합식진공흡입청소차	KLSV-H17-1604	315,000
430	화물	광림특장	광림특장복합식진공흡입청소차	KLSV-H17-1404	290,000
431	화물	광림특장공업	광림특장10톤복합식진공흡입청소차	KLSV-H17-1703	256,000
432	화물	광림특장공업	광림특장8.2톤복합식진공흡입청소차	KLSV-H17-1705	280,000
433	화물	광림특장공업	광림특장8.2톤복합식진공흡입청소차	KLSV-H17-1802	307,000
434	화물	광림특장차	광림1.5톤크레인집게차	KHC-7.4-280-K-2440-D	124,000
435	화물	광림특장차	광림1.5톤크레인집게차	KHC-7.4-280-K-2440-D-3	130,500
436	화물	광림특장차	광림1.8톤크레인집게차	KHC-7.0-280-K-2440-D	122,100
437	화물	광림특장차	광림1.8톤크레인집게차	KHC-8.3-300-K-2440	134,900
438	화물	광림특장차	광림1.8톤크레인트럭	KHC-7.4-260-K-2440-1	107,700
439	화물	광림특장차	광림1.9톤크레인집게차	KHC-7.4-280-H-2440	116,500
440	화물	광림특장차	광림1.9톤크레인집게차	KHC-7.4-280-H-2440-1	119,500
441	화물	광림특장차	광림1.9톤크레인집게차	KHC-8.3-300-13K3-24-TSH	139,355
442	화물	광림특장차	광림18톤크레인집게차	KDC-25-10.1-480-14K-24TSN	212,963
443	화물	광림특장차	광림18톤크레인집게차	KHC-25-540-K1604-2000	217,000
444	화물	광림특장차	광림1톤크레인집게차	KHC-3.5-170-K-2000-D	83,636



연번	차종	제 작 사	차 명	형 식	기준가격
445	화물	광림특장차	광림1톤크레인집게차	KHC-3.5-170-K-2200-D	84,600
446	화물	광림특장차	광림1톤크레인집게차	KHC-3.5-170-K-2200-E6	81,000
447	화물	광림특장차	광림2.1톤크레인집게차	KHC-6.25-280-K-24-1-TSN	117,000
448	화물	광림특장차	광림2.1톤크레인집게차	KHC-6.25-280-K-2440	117,400
449	화물	광림특장차	광림2.1톤크레인집게차	KHC-6.25-280-K-24-N	114,582
450	화물	광림특장차	광림2.1톤크레인집게차	KHC-6.25-280-K3-24-TSN	117,482
451	화물	광림특장차	광림2.1톤크레인집게차	KHC-7.0-280-K-1800	118,700
452	화물	광림특장차	광림2.1톤크레인트럭	KHC4.5-7.0-270-K-2440	106,800
453	화물	광림특장차	광림2.1톤크레인트럭	KHC-7.0-270-K-2300	106,800
454	화물	광림특장차	광림2.1톤크레인트럭	KHC-7.0-270-K-2440	107,500
455	화물	광림특장차	광림2.1톤크레인트럭	KHC-7.4-270-H-2440	111,700
456	화물	광림특장차	광림2.1톤크레인트럭	KHC-7.4-270-K-2440	111,900
457	화물	광림특장차	광림2.2톤크레인집게차	KHC-6.25-280-K-24-1-N	116,364
458	화물	광림특장차	광림2.2톤크레인집게차	KHC-7.0-280-E-24-TSN	126,181
459	화물	광림특장차	광림2.2톤크레인집게차	KHC-7.0-280-H-24-N	117,538
460	화물	광림특장차	광림2.2톤크레인집게차	KHC-7.0-280-H-24-TSN	121,818
461	화물	광림특장차	광림2.2톤크레인집게차	KHC-7.0-280-K-20-1-N	113,636
462	화물	광림특장차	광림2.2톤크레인집게차	KHC-7.0-280-K-22-1-N	116,364
463	화물	광림특장차	광림2.2톤크레인집게차	KHC-7.0-280-K-22-N	117,273
464	화물	광림특장차	광림2.2톤크레인집게차	KHC-7.0-280-K-23-1-TSN	119,727
465	화물	광림특장차	광림2.2톤크레인집게차	KHC-7.0-280-K-23-N	117,273
466	화물	광림특장차	광림2.2톤크레인집게차	KHC-7.0-280-K-24-TSN	116,101
467	화물	광림특장차	광림2.2톤크레인집게차	KHC-7.0-280-K3-175-N	119,500
468	화물	광림특장차	광림2.2톤크레인집게차	KHC-7.0-280-K3-22-1-N	119,090
469	화물	광림특장차	광림2.2톤크레인집게차	KHC-7.0-280-K3-24-TSN	110,091
470	화물	광림특장차	광림2.2톤크레인집게차	KHC-7.4-280-K3-24-1-TSN	120,000
471	화물	광림특장차	광림2.2톤크레인집게차	KHC-8.9-300-K-2200	147,500
472	화물	광림특장차	광림2.2톤크레인집게차	KHC-8.9-300-K-2440-TSH	131,818
473	화물	광림특장차	광림2.3톤크레인집게차	KDC-7.5-280-K3-18-N	134,454
474	화물	광림특장차	광림2.3톤크레인집게차	KHC-7.0-280-K-24-1-N	118,181
475	화물	광림특장차	광림2.3톤크레인집게차	KHC-7.0-280-K3-24-1-TSN	117,273
476	화물	광림특장차	광림2.3톤크레인집게차	KHC-7.4-280-13K3-24-TSN	126,363
477	화물	광림특장차	광림2.3톤크레인집게차	KHC-7.4-280-E10075-24-TSN	127,272
478	화물	광림특장차	광림2.3톤크레인집게차	KHC-7.4-280-E-24-N	124,973
479	화물	광림특장차	광림2.3톤크레인집게차	KHC-7.4-280-E-24-TSN	128,636
480	화물	광림특장차	광림2.3톤크레인집게차	KHC-7.4-280-H-24-1-TSN	120,397
481	화물	광림특장차	광림2.3톤크레인집게차	KHC-7.4-280-H-24-N	117,000
482	화물	광림특장차	광림2.3톤크레인집게차	KHC-7.4-280-H-24-TSN	118,801
483	화물	광림특장차	광림2.3톤크레인집게차	KHC-7.4-280-K-22-1-N	118,182
484	화물	광림특장차	광림2.3톤크레인집게차	KHC-7.4-280-K-24-N	116,691
485	화물	광림특장차	광림2.3톤크레인집게차	KHC-7.4-280-K-24-TSN	118,182
486	화물	광림특장차	광림2.3톤크레인집게차	KHC-7.4-280-K3-24-TSN	118,182
487	화물	광림특장차	광림2.4톤크레인집게차	KDC4.5-7.5-280-K-2440-D	138,600
488	화물	광림특장차	광림2.4톤크레인집게차	KHC-7.0-280-K-24-N	122,000
489	화물	광림특장차	광림2.4톤크레인집게차	KHC-8.3-300-K-2440-D	138,500
490	화물	광림특장차	광림2.4톤크레인집게차	KHC-8.9-300-E12-2440-TSH	143,636
491	화물	광림특장차	광림2톤크레인집게차	KHC-6.25-280-K-23-X-1-N	106,364
492	화물	광림특장차	광림2톤크레인집게차	KHC-6.25-280-K3-18-N-1	117,272
493	화물	광림특장차	광림2톤크레인집게차	KHC-7.0-280-K-12-N	116,600
494	화물	광림특장차	광림2톤크레인집게차	KHC-7.0-280-K-2440-2	119,300
495	화물	광림특장차	광림2톤크레인트럭	KHC-7.4-270-K-2300	108,800
496	화물	광림특장차	광림크레인집게차	KHC-7.4-280-K-2440-1	119,300
497	화물	광림특장차	광림크레인트럭	KHC-3.5-170-K-2000	74,300
498	화물	광림특장차	광림히아브1.6톤크레인집게차	KHC-7.4-260-K-2440	102,400
499	화물	광림특장차	광림히아브1.8톤크레인집게차	KHC-7.4-260-K-2300	102,800
500	화물	광림특장차	광림히아브1.9톤크레인집게차	KHC-7.0-260-K-2440	101,700

연번	차종	제 작 사	차 명	형 식	기준가격
501	화물	광림특장차	광림히아브2.0톤크레인집게차	KHC-6.25-260-K-2440	102,100
502	화물	광림특장차	광림히아브2.1톤크레인집게차	KHC-7.0-260-K-2300	100,000
503	화물	광림특장차	광림히아브2.1톤크레인집게차	KHC-7.0-260-K-2440-1	103,557
504	화물	광림히아브상사	광림히아브1.9톤초장축집게차	PKH-5EP-FH10KC24	94,500
505	화물	광석	광석0.9톤롱바디내장탑차	KS-BG3A-TOP370	23,034
506	화물	광석	광석0.9톤롱바디윙바디	KS-PT2SAW400	25,300
507	화물	광석	광석1톤롱바디카고	KS-BG3DA286	20,282
508	화물	광석	광석1톤롱바디카고	KS-BG3GM385	17,793
509	화물	광석	광석1톤롱바디카고	KS-BG3KA360	16,903
510	화물	광석	광석1톤롱바디카고	KS-BG3KM360	18,343
511	화물	광석	광석1톤롱바디카고	KS-PT2DA286	20,359
512	화물	광석	광석1톤롱바디카고	KS-PT2DM286	19,015
513	화물	광석	광석1톤롱바디카고	KS-PT2GA385	18,982
514	화물	광석	광석1톤롱바디카고	KS-PT2GM360	18,063
515	화물	광석	광석1톤롱바디카고	KS-PT2SA360	15,500
516	화물	광석	광석1톤롱바디카고	KS-PT2SM360	15,571
517	화물	광일산업	광일레저장비운송트레일러	COVAN500S	4,000
518	화물	광일산업	광일박스트레일러	COVAN500S	2,500
519	화물	광일산업	광일일반화물운송트레일러	COVAN300S2	3,100
520	화물	광일산업	광일일반화물운송트레일러	COVAN500S2	4,000
521	화물	국제산업	국제도로시설점검차량	KJ-HIPASS-HD1	33,909
522	특수	국제자동차	국제고소작업차	KJS 45-B	143,916
523	화물	국제자동차	국제고소작업차	KJS28-A	92,727
524	특수	국제자동차	국제고소작업차	KJS28-B	99,971
525	화물	굿모닝특장	굿모닝특장16톤크레인집게차	GM16C-H25J	220,200
526	화물	굿모닝특장	굿모닝특장2톤크레인집게차	GMP2C-H5GP	110,828
527	화물	굿모닝특장	굿모닝히아브2.4톤크레인집게차	GMP2.4C-H5LL	124,239
528	화물	굿모닝특장	굿모닝히아브2톤크레인집게차	GMP2C-H5G	109,626
529	특수	그린글로리	그린글로리이동검사차	GG-FOMT	92,641
530	화물	그린특장	그린특장15톤차량운송트레일러	CKW-15TPT-LA	85,909
531	화물	그린피아	그린피아 바이크트레일러	KG-SNLL-2607	3,926
532	화물	그린피아	그린피아 바이크트레일러	KG-SNLL-2910	4,243
533	화물	그린피아	그린피아 카고트레일러	KG-SNCL-2307	3,290
534	화물	그린피아	그린피아화장실차	HG-C5000	85,307
535	특수	글로벌오디피	글로벌오디피동환경측정차	ODP-S5E	29,855
536	화물	금강공업	금강공업캠핑트레일러	Eldorado-002	2,800
537	화물	금강조선	금강조선보트트레일러	GG350B	1,272
538	화물	금강조선	금강조선보트트레일러	GG450B	1,272
539	화물	금강조선	금강조선보트트레일러	GG550B	1,727
540	화물	금강조선	금강조선보트트레일러	GG650B	2,136
541	화물	금강조선	금강조선보트트레일러	GG650R	2,182
542	화물	금강조선	금강조선보트트레일러	GG750B	3,409
543	화물	금강차체	금강 3000L훅로리	KK-HR3000H-11.1	39,175
544	화물	금강차체	금강1톤냉장포장탑	KK-113128	20,681
545	화물	금강차체	금강4.5톤가축운반트럭	KK-4.5AVT-10EPGd-TE	83,445
546	화물	금강차체	금강4.5톤가축운반트럭	KK-4.5TPDS7.3TE-260	101,242
547	화물	금강차체	금강4륜훅로리	KK-HR1750	26,793
548	화물	금강차체	금강5톤초장축암롤트럭	KK5-AR5TH-270	74,700
549	화물	금강차체	금강5톤초장축암롤트럭	KK-AR5TH-270	74,700
550	화물	금강차체	금강6.5KL탱크로리	KK-OL5TLH-270	55,000
551	화물	금강차체	금강7.5KL버큘탱크로리	KK-V7TH-250	60,543
552	화물	금강차체	금강9.9m 암롤트럭	KK5-AR5TH-250	63,459
553	화물	금강차체	금강CNG진개덤프트럭	KK-D5TCNGD-240	75,909
554	화물	금강차체	금강압축진개차	KK-PRS5TD-251	69,778
555	화물	금강특장차	금강0.6톤윙바디	KIABONGO3-195019	24,606
556	화물	금강특장차	금강0.6톤윙바디	KIABONGO3-3700	25,515

연번	차종	제 작 사	차 명	형 식	기준가격
557	화물	금강특장차	금강0.7톤냉동탑차	KK-33282-FT	30,462
558	화물	금강특장차	금강0.7톤왕바디	KIABONGO3-1,2ton	23,505
559	화물	금강특장차	금강0.7톤왕바디	KIABONGO3-17	25,797
560	화물	금강특장차	금강0.7톤왕바디	KIABONGO3-2150	20,510
561	화물	금강특장차	금강0.8톤왕바디	KK-621668-WB	24,810
562	화물	금강특장차	금강소방장비운송차량	KK-10151-119	91,194
563	화물	금강특장차	금강소방장비운송차량	KK-522266-119	128,207
564	화물	금강특장차	금강일반화물운송트레일러	KKHT-620	3,000
565	화물	금강특장차	금강일반화물운송트레일러	KK-PT	1,500
566	화물	금강특장차	금강일반화물운송트레일러	KK-SD	2,500
567	화물	금강특장차	금강장비운송차	KK-REDC	36,124
568	화물	금강특장차	금강특장2.4톤왕바디	KKTJ-14LHFCT5	47,722
569	화물	금강특장차	금강화물운송용트레일러	KKFTQ-0127	8,137
570	화물	금명특장	금명3.5톤크레인카고	KM3.5-DW9.5-CSV500	227,273
571	화물	금명특장	금명8.5톤카고	KM8.5-HD5-7000	71,910
572	화물	금정소재	금정1톤할어운반차	CM8-FV4A-HD1	18,040
573	화물	기아	기아파맥스내장탑차	CW3.5CS-DV	21,229
574	화물	기아	기아파맥스냉동탑차	CW2.5CS-RT	24,484
575	화물	기아	기아파맥스덤프	CW2.5CS-DP	20,755
576	화물	기아	기아파맥스덤프	CW3.5CS-DP	23,100
577	화물	기아	라이노4.5톤	E6700-BA	15,518
578	화물	기아	라이노4.5톤	E6700-D	15,518
579	화물	기아	라이노4.5톤	E6700-E	15,518
580	화물	기아	라이노4.5톤	E6700-F	15,518
581	화물	기아	라이노4.5톤	EY4.5CT-EK	26,772
582	화물	기아	라이노4.5톤	EY4.5CT-EKA	27,143
583	화물	기아	라이노4.5톤	EY4.5CTF-EKA	28,151
584	화물	기아	라이노4.5톤	EY4.5CTF-NEKA	27,628
585	화물	기아	라이노4.5톤	EY4.5CTF-NLKA	27,297
586	화물	기아	라이노4.5톤	EY4.5CT-LKA	26,061
587	화물	기아	라이노4.5톤	EY4.5CT-NEK	24,700
588	화물	기아	라이노4.5톤	EY4.5CT-NEKA	26,571
589	화물	기아	라이노4.5톤	EY4.5CT-NLK	24,568
590	화물	기아	라이노4.5톤	EY4.5CT-NLKA	26,280
591	화물	기아	라이노4.5톤	R7400-A4N	20,654
592	화물	기아	라이노4.5톤	R7400-B4N	21,181
593	화물	기아	라이노4.5톤	R7400-B4W	21,363
594	화물	기아	라이노4.5톤덤프	E6700-4.5DP	15,518
595	화물	기아	라이노4.5톤일반덤프	E6700-45DP	15,518
596	화물	기아	라이노5톤	E6700-A	16,870
597	화물	기아	라이노5톤	E6700-B	15,700
598	화물	기아	라이노5톤	E6700-C	15,700
599	화물	기아	라이노5톤	EY5CT-EK	25,359
600	화물	기아	라이노5톤	EY5CT-EKA	27,057
601	화물	기아	라이노5톤	EY5CTF-EKA	28,193
602	화물	기아	라이노5톤	EY5CTF-LKA	27,729
603	화물	기아	라이노5톤	EY5CT-LK	25,359
604	화물	기아	라이노5톤	EY5CT-LKA	26,255
605	화물	기아	라이노5톤	EY5CT-SK	24,682
606	화물	기아	라이노5톤	R6700-A5W	15,700
607	화물	기아	라이노5톤	R6700-B5W	21,100
608	화물	기아	라이노5톤	R7400-A5W	21,363
609	화물	기아	라이노5톤	R7400-B5W	21,363
610	화물	기아	라이노5톤일반덤프	E6700-5DP	19,681
611	화물	기아	라이노5톤일반덤프	R7400-DP	23,963
612	화물	기아	라이노내장탑차	E6700-SGT	18,405

연번	차종	제 작 사	차 명	형 식	기준가격
613	화물	기아	라이노냉동탑차	E6700-5RHT	30,650
614	화물	기아	라이노비콤팩카	EY5CT-VC	31,321
615	화물	기아	라이노비콤팩카	R7400-VC	30,290
616	화물	기아	라이노암롤	E6700-AR	27,860
617	화물	기아	라이노일반덤프	EY5CT-45DP	29,920
618	화물	기아	라이노일반덤프	EY5CT-5DP	30,295
619	화물	기아	라이노크레인카고	E6700-CR	27,890
620	화물	기아	레토나밴	AM105-C	11,972
621	화물	기아	레토나밴	AM105-CA	12,479
622	화물	기아	레토나밴	AM105-I	13,327
623	화물	기아	레토나밴	AM105-IA	11,580
624	화물	기아	레토나밴	AM105-VA	13,608
625	화물	기아	레토나밴	AM105-VM	11,137
626	화물	기아	레토나밴	AM105-VM-B	10,359
627	화물	기아	베스타3밴보전공사차	VN-9TV	6,918
628	화물	기아	베스타6밴	HW-9SV	7,954
629	화물	기아	베스타6밴	VN-9SV	7,445
630	화물	기아	봉고	LDA	10,948
631	화물	기아	봉고	LDM-A	9,310
632	화물	기아	봉고	LKM-HG-A	8,364
633	화물	기아	봉고	LKM-LW-A	7,663
634	화물	기아	봉고	LSM-A	8,315
635	화물	기아	봉고	SLDA	10,694
636	화물	기아	봉고	SLDA-A	10,709
637	화물	기아	봉고	SLDM	9,542
638	화물	기아	봉고	SLDM-A	9,592
639	화물	기아	봉고	SLKA	9,702
640	화물	기아	봉고	SLKA-A	9,755
641	화물	기아	봉고	SLKA-TILT	10,197
642	화물	기아	봉고	SLKM-HG	8,496
643	화물	기아	봉고	SLKM-HG-A	8,575
644	화물	기아	봉고	SLKM-LW-A	7,522
645	화물	기아	봉고	SLKM-TILT-HG	8,746
646	화물	기아	봉고	SLKM-TILT-HG-A	8,755
647	화물	기아	봉고	SLSM-HG	8,484
648	화물	기아	봉고	SLSM-HG-A	8,484
649	화물	기아	봉고	SLSM-LW	7,456
650	화물	기아	봉고	SLSM-LW-A	7,516
651	화물	기아	봉고4륜	LD4M-A	10,800
652	화물	기아	봉고4륜	LK4M	9,784
653	화물	기아	봉고4륜	LK4M-A	9,829
654	화물	기아	봉고4륜	LS4M-A	9,770
655	화물	기아	봉고III	PUL6BJ-F	15,539
656	화물	기아	봉고III 1.2톤	PU12L6AK	16,908
657	화물	기아	봉고III 1.2톤	PU12T6AK	16,818
658	화물	기아	봉고III 1톤	PUE6AM	14,993
659	화물	기아	봉고III 1톤	PUE6AM-F	15,782
660	화물	기아	봉고III 1톤	PUE6BM	15,290
661	화물	기아	봉고III 1톤	PUK6AM	14,921
662	화물	기아	봉고III 1톤	PUL5AM	12,804
663	화물	기아	봉고III 1톤	PUL6AM	13,839
664	화물	기아	봉고III 1톤	PUL6AM-F	14,439
665	화물	기아	봉고III 1톤	PUL6BM	14,629
666	화물	기아	봉고III 1톤	PUT6AM	13,760
667	화물	기아	봉고III 1톤	PUT6AM-F	14,484
668	화물	기아	봉고III 1톤	PUT6BM	13,946

연번	차종	제 작 사	차 명	형 식	기준가격
669	화물	기아	봉고III 3방덤프	PUK6CM-3DP	20,717
670	화물	기아	봉고III 4륜구동	PUD6CM	15,758
671	화물	기아	봉고III 4륜구동	PUK6CM	13,850
672	화물	기아	봉고III 4륜구동	PUS6CM	15,503
673	화물	기아	봉고III 내장차	PU12L6AJ-DVS	20,615
674	화물	기아	봉고III 내장차	PU12T6AJ-DVS	19,655
675	화물	기아	봉고III 내장차	PUL6BM-DVSS	17,355
676	화물	기아	봉고III 내장차	PUL6BM-E-DVSS	15,809
677	화물	기아	봉고III 내장차	PUT6BM-DVSS	17,463
678	화물	기아	봉고III 내장차파워게이트	PUL6AL-PDVSS-PGT	20,280
679	화물	기아	봉고III 내장차파워게이트	PUL6BL-PDVSS-PGT	21,159
680	화물	기아	봉고III 내장탑파워게이트	PUL6AM-PDVSS-PGT	20,667
681	화물	기아	봉고III 내장탑파워게이트	PUL6BM-PDVSS-PGT	21,721
682	화물	기아	봉고III 냉동차	PU12L6AK-RTS	23,874
683	화물	기아	봉고III 냉동차	PU12T6AK-RTS	23,871
684	화물	기아	봉고III 냉동차	PUL5AK-E-RTSS	17,445
685	화물	기아	봉고III 냉동차	PUL6AM-E-RTSS	18,473
686	화물	기아	봉고III 냉동차	PUL6AM-RTSS	20,035
687	화물	기아	봉고III 냉동차	PUL6BM-E-RTSS	19,560
688	화물	기아	봉고III 냉동차	PUL6BM-RTSS	20,578
689	화물	기아	봉고III 냉동차	PUT6AM-RTSS	18,937
690	화물	기아	봉고III 냉동차	PUT6BM-RTSS	21,299
691	화물	기아	봉고III 냉온장차	PUL6AL-RHSS	20,087
692	화물	기아	봉고III 냉온장차	PUL6BL-RHSS	20,216
693	화물	기아	봉고III 냉온장차	PUL6BM-RHSS	21,595
694	화물	기아	봉고III 냉장차	PUL6AM-CTSS	19,239
695	화물	기아	봉고III 다용도탑차	PUL6BM-MDV	18,088
696	화물	기아	봉고III 운교차	PUE6AL-D	13,364
697	화물	기아	봉고III 운교차	PUT6AM-D	12,541
698	화물	기아	봉고III 워크스루밴	PUL6BM-WTV-1	21,371
699	화물	기아	봉고III 왕바디	PU12L6AK-WBP	21,274
700	화물	기아	봉고III 왕바디	PU12L6AK-WBP-MOT	22,293
701	화물	기아	봉고III 왕바디	PUL6AM-E-WBP	17,316
702	화물	기아	봉고III 왕바디	PUL6AM-WBP	17,834
703	화물	기아	봉고III 왕바디	PUL6AM-WBP-MOT	18,553
704	화물	기아	봉고III 왕바디	PUL6BM-WBP	18,446
705	화물	기아	봉고III 왕바디	PUL6BM-WBP-MOT	19,422
706	화물	기아	봉고III 일반덤프	PUK6CM-DP	19,130
707	화물	기아	봉고III 일반덤프	PUS6CM-DP	18,562
708	화물	기아	봉고III 일체형내장차	PUL6BM-CNT-1	18,907
709	화물	기아	봉고III 저상형내장차	PUL6AM-E-LDVSS	15,780
710	화물	기아	봉고III 저상형내장차	PUL6BM-E-LDVSS	16,726
711	화물	기아	봉고III 저상형냉동차	PUL6AL-E-LRTSS	17,385
712	화물	기아	봉고III 저상형냉동차	PUL6BM-E-LRTSS	19,236
713	화물	기아	봉고III 택배전용차	PUL5AL-E-PEDV-1	17,073
714	화물	기아	봉고III 택배전용차	PUL6BM-PEDV	18,926
715	화물	기아	봉고III 파워게이트	PU12L6AK-APGT-BC	20,107
716	화물	기아	봉고III 파워게이트	PU12L6AK-PGT-BC	19,848
717	화물	기아	봉고III 파워게이트	PUL6AM-APGT-2-BC	16,985
718	화물	기아	봉고III 파워게이트	PUL6AM-PGT-2-BC	16,397
719	화물	기아	봉고III 파워게이트	PUL6BM-APGT-2-BC	16,605
720	화물	기아	봉고III 파워게이트	PUL6BM-PGT-1-BC	17,581
721	화물	기아	봉고III 파워게이트	PUL6BM-PGT-2-BC	17,794
722	화물	기아	봉고III 플러스내장차	PU12L6AK-PDVS	20,668
723	화물	기아	봉고III 플러스내장차	PUL5AL-E-PDVSS	15,447
724	화물	기아	봉고III 플러스내장차	PUL6AM-E-PDVSS	16,489

연번	차종	제 작 사	차 명	형 식	기준가격
725	화물	기아	봉고Ⅲ 플러스내장차	PUL6AM-PDVSS	16,938
726	화물	기아	봉고Ⅲ 플러스내장차	PUL6BM-E-PDVSS	17,730
727	화물	기아	봉고Ⅲ 플러스내장차	PUL6BM-PDVSS	17,914
728	화물	기아	봉고Ⅲ 플러스내장차	PUT6AM-PDVSS	16,954
729	화물	기아	봉고Ⅲ 플러스내장차	PUT6BM-PDVSS	17,630
730	화물	기아	봉고Ⅲ 플러스냉동차	PUL5AL-E-PRTS	18,469
731	화물	기아	봉고Ⅲ 플러스냉동차	PUL6AM-E-PRTS	19,685
732	화물	기아	봉고Ⅲ 플러스냉동차	PUL6AM-PRTS	20,624
733	화물	기아	봉고Ⅲ 플러스냉동차	PUL6BM-E-PRTS	20,903
734	화물	기아	봉고Ⅲ 플러스냉동차	PUL6BM-PRTS	21,224
735	화물	기아	봉고Ⅲ 플러스냉장차	PUL6AM-PCTSS	19,858
736	화물	기아	봉고Ⅲ 플러스냉장차	PUL6BM-PCTSS	20,595
737	화물	기아	봉고Ⅲ 홀로리	PUS6CM-HL	28,027
738	화물	기아	봉고Ⅲ 활어수송차	PUL6AM-LFT	17,749
739	화물	기아	봉고Ⅲ 활어수송차	PUL6BM-LFT	19,164
740	화물	기아	봉고Ⅲ1.2톤	AU-3SGHDKHMR3-1	15,066
741	화물	기아	봉고Ⅲ1.2톤	C5CHF1	14,581
742	화물	기아	봉고Ⅲ1.2톤	EY4.5CT-EK	14,291
743	화물	기아	봉고Ⅲ1.2톤	EZB-D	14,584
744	화물	기아	봉고Ⅲ1.2톤	HA731B	14,453
745	화물	기아	봉고Ⅲ1.2톤	HA731C	14,384
746	화물	기아	봉고Ⅲ1.2톤	HA731D	14,220
747	화물	기아	봉고Ⅲ1.2톤	HA732A	14,684
748	화물	기아	봉고Ⅲ1.2톤	HA732B	14,775
749	화물	기아	봉고Ⅲ1.2톤	HA732C	14,510
750	화물	기아	봉고Ⅲ1.2톤	HAU2BL-14	14,657
751	화물	기아	봉고Ⅲ1.2톤	HAU2BL-14-E	14,448
752	화물	기아	봉고Ⅲ1.2톤	HD2.5CP-LHE	15,130
753	화물	기아	봉고Ⅲ1.2톤	HD2.5CS-LHA1	14,419
754	화물	기아	봉고Ⅲ1.2톤	HD250-20	15,002
755	화물	기아	봉고Ⅲ1.2톤	HD250-23	14,372
756	화물	기아	봉고Ⅲ1.2톤	HD250-29	16,040
757	화물	기아	봉고Ⅲ1.2톤	HD3.5CP-6LHW	15,184
758	화물	기아	봉고Ⅲ1.2톤	HD3.5CS-LHA1	14,366
759	화물	기아	봉고Ⅲ1.2톤	HD3.5CS-LHE	14,673
760	화물	기아	봉고Ⅲ1.2톤	HD4.5CM-1	10,334
761	화물	기아	봉고Ⅲ1.2톤	HD4.5CM-15	14,430
762	화물	기아	봉고Ⅲ1.2톤	HD4.5CT-6EB1	15,173
763	화물	기아	봉고Ⅲ1.2톤	HD4.5CT-EK	14,702
764	화물	기아	봉고Ⅲ1.2톤	HD4.5CT-EK-A	14,719
765	화물	기아	봉고Ⅲ1.2톤	HD4.5CT-ER	14,169
766	화물	기아	봉고Ⅲ1.2톤	HD4.5CT-NEK-A	14,737
767	화물	기아	봉고Ⅲ1.2톤	HD4.5CT-NER	14,678
768	화물	기아	봉고Ⅲ1.2톤	PU12L6AG	16,885
769	화물	기아	봉고Ⅲ1.2톤	PU12L6AH	16,885
770	화물	기아	봉고Ⅲ1.2톤	PU12L6AI	17,918
771	화물	기아	봉고Ⅲ1.2톤	PU12L6AJ	17,510
772	화물	기아	봉고Ⅲ1.2톤	PU12T6AG	16,791
773	화물	기아	봉고Ⅲ1.2톤	PU12T6AH	16,794
774	화물	기아	봉고Ⅲ1.2톤	PU12T6AI	16,636
775	화물	기아	봉고Ⅲ1.2톤	PU12T6AJ	17,419
776	화물	기아	봉고Ⅲ1.2톤	PUL4AA-12	14,603
777	화물	기아	봉고Ⅲ1.2톤	PUL4AB-12	14,785
778	화물	기아	봉고Ⅲ1.2톤	PUL4AC-12	14,902
779	화물	기아	봉고Ⅲ1.2톤	PUL6AD-12-L9	15,700
780	화물	기아	봉고Ⅲ1.2톤	PUL6AE-12-L9	15,766

연번	차종	제 작 사	차 명	형 식	기준가격
781	화물	기아	영고프1.2톤	PUL6AF-12-L9	16,122
782	화물	기아	영고프1.2톤	PUL6AG-12-L9	16,294
783	화물	기아	영고프1.2톤	PUT4AA-12	14,513
784	화물	기아	영고프1.2톤	PUT4AB-12	14,705
785	화물	기아	영고프1.2톤	PUT4AC-12	14,833
786	화물	기아	영고프1.2톤	PUT6AD-12-L9	15,800
787	화물	기아	영고프1.2톤	PUT6AE-12-L9	15,675
788	화물	기아	영고프1.2톤	PUT6AF-12-L9	16,018
789	화물	기아	영고프1.2톤	PUT6AG-12-L9	16,200
790	화물	기아	영고프1.2톤	SET12F	13,005
791	화물	기아	영고프1.2톤	SH1-25WS-DP	15,060
792	화물	기아	영고프1.2톤	SH-29L	14,477
793	화물	기아	영고프1.2톤	SH-33NWS	14,243
794	화물	기아	영고프1.2톤	SH-33NWS-A	14,527
795	화물	기아	영고프1.2톤	SL2-33NWS	14,337
796	화물	기아	영고프1.2톤	SS-25L	14,414
797	화물	기아	영고프1.2톤	SS-25LM	14,527
798	화물	기아	영고프1.2톤	WFK12A	13,948
799	화물	기아	영고프1.2톤	WFK12C	15,062
800	화물	기아	영고프1.2톤	WFK12F	14,200
801	화물	기아	영고프1.2톤	WFK12J	14,332
802	화물	기아	영고프1.2톤	WFK12K	14,523
803	화물	기아	영고프1.2톤	WFS12A	15,057
804	화물	기아	영고프1.2톤	WFS12C	14,223
805	화물	기아	영고프1.2톤	WFS12D	13,211
806	화물	기아	영고프1.2톤	WFS12E	14,348
807	화물	기아	영고프1.2톤	WFS12J	14,259
808	화물	기아	영고프1.2톤	WFS12K	14,439
809	화물	기아	영고프1.2톤	XA-25DNL	14,223
810	화물	기아	영고프1.4톤	E6700-BA	14,014
811	화물	기아	영고프1.4톤	HA731B	13,848
812	화물	기아	영고프1.4톤	HA731C	13,972
813	화물	기아	영고프1.4톤	HA732A	13,725
814	화물	기아	영고프1.4톤	HA732C	13,982
815	화물	기아	영고프1.4톤	HD250-2-D2	14,241
816	화물	기아	영고프1.4톤	HD250-30	13,830
817	화물	기아	영고프1.4톤	SL2-33NWS	13,888
818	화물	기아	영고프1.4톤	WFK12A	13,249
819	화물	기아	영고프1.4톤	WFK12B	12,777
820	화물	기아	영고프1.4톤	WFK12C	13,222
821	화물	기아	영고프1.4톤	WFK12D	13,272
822	화물	기아	영고프1.4톤	WFK12D6	13,431
823	화물	기아	영고프1.4톤	WFK12E	13,468
824	화물	기아	영고프1.4톤	WFK12F	13,771
825	화물	기아	영고프1.4톤	WFK12F8	13,834
826	화물	기아	영고프1.4톤	WFK12J	13,823
827	화물	기아	영고프1.4톤	WFS12A	12,720
828	화물	기아	영고프1.4톤	WFS12C	12,813
829	화물	기아	영고프1.4톤	WFS12D6	13,329
830	화물	기아	영고프1.4톤	WFS12E	13,371
831	화물	기아	영고프1.4톤	WFS12F	13,717
832	화물	기아	영고프1.4톤	WFS12F8	13,829
833	화물	기아	영고프1.4톤내장차	WFK12C6-DV	16,225
834	화물	기아	영고프1.4톤내장차	WFK12C7-DV	16,577
835	화물	기아	영고프1.4톤내장차	WFK12C-DV	15,542
836	화물	기아	영고프1.4톤내장차	WFK12F8-DVS	16,624

연번	차종	제 작 사	차 명	형 식	기준가격
837	화물	기아	봉고Ⅲ1.4톤내장차	WFS12C7-DV	16,454
838	화물	기아	봉고Ⅲ1.4톤냉동차	HAUTSRLM-1	19,265
839	화물	기아	봉고Ⅲ1.4톤냉동차	WFK12C7-SRTS	19,394
840	화물	기아	봉고Ⅲ1.4톤냉동차	WFK12C7-SRTS1	19,654
841	화물	기아	봉고Ⅲ1.4톤냉동차	WFK12E-SRTS	18,508
842	화물	기아	봉고Ⅲ1.4톤냉동차	WFK12F8-RTS	19,480
843	화물	기아	봉고Ⅲ1.4톤냉동차	WFS12C7-SRTS	19,378
844	화물	기아	봉고Ⅲ1.4톤냉동차	WFS12C7-SRTS1	19,574
845	화물	기아	봉고Ⅲ1.4톤냉동차	WFS12E-SRTS	18,386
846	화물	기아	봉고Ⅲ1.4톤냉동차	WFS12F8-RTS	19,415
847	화물	기아	봉고Ⅲ1.4톤보냉차	WFK12A-IT	16,490
848	화물	기아	봉고Ⅲ1.4톤윙바디	WFK12C7-SWBS	16,778
849	화물	기아	봉고Ⅲ1.4톤윙바디	WFK12E-SWBS	15,846
850	화물	기아	봉고Ⅲ1.4톤윙바디	WFK12F8-WB	18,477
851	화물	기아	봉고Ⅲ1.4톤파워게이트	WFK12C7-SPGT	16,222
852	화물	기아	봉고Ⅲ1.4톤파워게이트	WFK12F8-PGT	16,177
853	화물	기아	봉고Ⅲ1.4톤파워게이트	WFK12G-SPGT	15,651
854	화물	기아	봉고Ⅲ1.4톤플러스내장차	WFK12C7-SPDVS	16,711
855	화물	기아	봉고Ⅲ1.4톤플러스내장차	WFK12F8-PDVS	16,713
856	화물	기아	봉고Ⅲ1.4톤플러스내장차	WFK12G-SPDVS	16,337
857	화물	기아	봉고Ⅲ1.4톤플러스내장차	WFS12C7-SPDVS	16,657
858	화물	기아	봉고Ⅲ1.4톤플러스내장차	WFS12F8-PDVS	16,674
859	화물	기아	봉고Ⅲ1.4톤플러스내장차	WFS12G-SPDVS	16,314
860	화물	기아	봉고Ⅲ1.4톤할어수송차	WFK12C7-SLFT	17,707
861	화물	기아	봉고Ⅲ1.4톤할어수송차	WFK12E7S1-SLFT	17,733
862	화물	기아	봉고Ⅲ1.4톤할어수송차	WFK12F8-LFT	17,652
863	화물	기아	봉고Ⅲ1톤	AM230L-1	11,050
864	화물	기아	봉고Ⅲ1톤	HA1TCIMVL-1	11,873
865	화물	기아	봉고Ⅲ1톤	HAU2BL-3	12,129
866	화물	기아	봉고Ⅲ1톤	HAU2BL-4	11,732
867	화물	기아	봉고Ⅲ1톤	HAU2BLD-3	11,540
868	화물	기아	봉고Ⅲ1톤	HAU-3-D	11,608
869	화물	기아	봉고Ⅲ1톤	HAU-3-D1	11,552
870	화물	기아	봉고Ⅲ1톤	HAU-4-DUMP	12,823
871	화물	기아	봉고Ⅲ1톤	HAUTCSRLM-1	11,875
872	화물	기아	봉고Ⅲ1톤	HAUTCSRLM-1-B2	11,481
873	화물	기아	봉고Ⅲ1톤	HAUTSDLM-1-E	12,682
874	화물	기아	봉고Ⅲ1톤	HAUTSRLM-1	11,923
875	화물	기아	봉고Ⅲ1톤	HAUTSRLM-1-B1	11,241
876	화물	기아	봉고Ⅲ1톤	HD100-11	12,302
877	화물	기아	봉고Ⅲ1톤	HD100-17	12,447
878	화물	기아	봉고Ⅲ1톤	HD11CM	10,331
879	화물	기아	봉고Ⅲ1톤	HD11CM-AX-2	10,331
880	화물	기아	봉고Ⅲ1톤	HR-3SS2FKM7-1	12,266
881	화물	기아	봉고Ⅲ1톤	HR-J3SSS2GFKLMR4-1	12,289
882	화물	기아	봉고Ⅲ1톤	HR-J3SSS2GJKLMR5-1	12,000
883	화물	기아	봉고Ⅲ1톤	HSRTCIML-1	12,685
884	화물	기아	봉고Ⅲ1톤	J224WL	10,507
885	화물	기아	봉고Ⅲ1톤	J226WK	11,930
886	화물	기아	봉고Ⅲ1톤	JS-24WL	13,560
887	화물	기아	봉고Ⅲ1톤	JS-26WK	12,801
888	화물	기아	봉고Ⅲ1톤	JS-26WL	12,341
889	화물	기아	봉고Ⅲ1톤	JTWSLK	11,490
890	화물	기아	봉고Ⅲ1톤	JTWSLS	12,052
891	화물	기아	봉고Ⅲ1톤	KJV-DAB-2	12,193
892	화물	기아	봉고Ⅲ1톤	LSCM-TILT	12,360



연번	차종	제 작 사	차 명	형 식	기준가격
893	화물	기아	엔고프1톤	PUD4AA	13,389
894	화물	기아	엔고프1톤	PUD4AA-F	13,398
895	화물	기아	엔고프1톤	PUD4AB	13,484
896	화물	기아	엔고프1톤	PUD4AB-F	13,678
897	화물	기아	엔고프1톤	PUD4AC	13,539
898	화물	기아	엔고프1톤	PUD4BA	14,398
899	화물	기아	엔고프1톤	PUD4BA-F	14,539
900	화물	기아	엔고프1톤	PUD4BB	17,121
901	화물	기아	엔고프1톤	PUD4BB-F	14,417
902	화물	기아	엔고프1톤	PUD4BC	18,749
903	화물	기아	엔고프1톤	PUD4BC-F	14,489
904	화물	기아	엔고프1톤	PUD6AD-F-L9	14,966
905	화물	기아	엔고프1톤	PUD6AD-L9	14,631
906	화물	기아	엔고프1톤	PUD6AE-F-L9	15,400
907	화물	기아	엔고프1톤	PUD6AE-L9	14,900
908	화물	기아	엔고프1톤	PUD6AF	15,400
909	화물	기아	엔고프1톤	PUD6AF-F	15,400
910	화물	기아	엔고프1톤	PUD6AH	15,371
911	화물	기아	엔고프1톤	PUD6AH-F	15,510
912	화물	기아	엔고프1톤	PUD6AI	15,898
913	화물	기아	엔고프1톤	PUD6AI-F	16,124
914	화물	기아	엔고프1톤	PUD6AJ	15,765
915	화물	기아	엔고프1톤	PUD6AJ-F	15,427
916	화물	기아	엔고프1톤	PUD6AK	15,345
917	화물	기아	엔고프1톤	PUD6AL	15,445
918	화물	기아	엔고프1톤	PUD6AM	16,348
919	화물	기아	엔고프1톤	PUE4AA	13,489
920	화물	기아	엔고프1톤	PUE4AA-F	13,519
921	화물	기아	엔고프1톤	PUE4AB	13,140
922	화물	기아	엔고프1톤	PUE4AB-F	13,359
923	화물	기아	엔고프1톤	PUE4AC	13,197
924	화물	기아	엔고프1톤	PUE4AC-F	13,383
925	화물	기아	엔고프1톤	PUE4BA	14,550
926	화물	기아	엔고프1톤	PUE4BA-F	14,666
927	화물	기아	엔고프1톤	PUE4BB	14,678
928	화물	기아	엔고프1톤	PUE4BB-F	15,374
929	화물	기아	엔고프1톤	PUE4BC	14,701
930	화물	기아	엔고프1톤	PUE4BC-F	15,405
931	화물	기아	엔고프1톤	PUE6AD-F-L9	14,600
932	화물	기아	엔고프1톤	PUE6AD-L9	13,900
933	화물	기아	엔고프1톤	PUE6AE-F-L9	14,600
934	화물	기아	엔고프1톤	PUE6AE-L9	14,000
935	화물	기아	엔고프1톤	PUE6AF	14,333
936	화물	기아	엔고프1톤	PUE6AF-F	14,730
937	화물	기아	엔고프1톤	PUE6AG	14,339
938	화물	기아	엔고프1톤	PUE6AG-F	14,811
939	화물	기아	엔고프1톤	PUE6AH	13,885
940	화물	기아	엔고프1톤	PUE6AH-F	14,975
941	화물	기아	엔고프1톤	PUE6AI	14,494
942	화물	기아	엔고프1톤	PUE6AI-F	15,745
943	화물	기아	엔고프1톤	PUE6AJ	14,494
944	화물	기아	엔고프1톤	PUE6AJ-F	15,639
945	화물	기아	엔고프1톤	PUE6AK	14,545
946	화물	기아	엔고프1톤	PUE6AK-F	15,318
947	화물	기아	엔고프1톤	PUE6AL	15,700
948	화물	기아	엔고프1톤	PUE6AL-F	14,762

연번	차종	제 작 사	차 명	형 식	기준가격
949	화물	기아	봉고Ⅲ1톤	PUE6BD-F-L9	17,300
950	화물	기아	봉고Ⅲ1톤	PUE6BD-L9	16,100
951	화물	기아	봉고Ⅲ1톤	PUE6BE-F-L9	16,900
952	화물	기아	봉고Ⅲ1톤	PUE6BE-L9	15,238
953	화물	기아	봉고Ⅲ1톤	PUE6BF	15,100
954	화물	기아	봉고Ⅲ1톤	PUE6BF-F	16,691
955	화물	기아	봉고Ⅲ1톤	PUE6BG	14,786
956	화물	기아	봉고Ⅲ1톤	PUE6BG-F	15,772
957	화물	기아	봉고Ⅲ1톤	PUE6BH	15,562
958	화물	기아	봉고Ⅲ1톤	PUE6BH-F	16,691
959	화물	기아	봉고Ⅲ1톤	PUE6BI	16,424
960	화물	기아	봉고Ⅲ1톤	PUE6BI-F	16,678
961	화물	기아	봉고Ⅲ1톤	PUE6BJ	16,945
962	화물	기아	봉고Ⅲ1톤	PUE6BJ-F	16,675
963	화물	기아	봉고Ⅲ1톤	PUE6BK	18,745
964	화물	기아	봉고Ⅲ1톤	PUE6BL	16,814
965	화물	기아	봉고Ⅲ1톤	PUK4AA	12,296
966	화물	기아	봉고Ⅲ1톤	PUK4AA-F	12,399
967	화물	기아	봉고Ⅲ1톤	PUK4AB	12,491
968	화물	기아	봉고Ⅲ1톤	PUK4AB-F	12,661
969	화물	기아	봉고Ⅲ1톤	PUK4AC	12,366
970	화물	기아	봉고Ⅲ1톤	PUK4AC-F	12,639
971	화물	기아	봉고Ⅲ1톤	PUK4BA	13,492
972	화물	기아	봉고Ⅲ1톤	PUK4BA-F	13,363
973	화물	기아	봉고Ⅲ1톤	PUK4BB	13,590
974	화물	기아	봉고Ⅲ1톤	PUK4BB-F	13,638
975	화물	기아	봉고Ⅲ1톤	PUK4BC	13,421
976	화물	기아	봉고Ⅲ1톤	PUK4BC-F	13,831
977	화물	기아	봉고Ⅲ1톤	PUK6AD-F-L9	14,500
978	화물	기아	봉고Ⅲ1톤	PUK6AD-L9	13,800
979	화물	기아	봉고Ⅲ1톤	PUK6AE-F-L9	14,300
980	화물	기아	봉고Ⅲ1톤	PUK6AE-L9	13,700
981	화물	기아	봉고Ⅲ1톤	PUK6AF	13,245
982	화물	기아	봉고Ⅲ1톤	PUK6AF-F	13,694
983	화물	기아	봉고Ⅲ1톤	PUK6AH	14,059
984	화물	기아	봉고Ⅲ1톤	PUK6AH-F	14,055
985	화물	기아	봉고Ⅲ1톤	PUK6AI	14,721
986	화물	기아	봉고Ⅲ1톤	PUK6AI-F	14,897
987	화물	기아	봉고Ⅲ1톤	PUK6AJ	14,757
988	화물	기아	봉고Ⅲ1톤	PUK6AJ-F	14,934
989	화물	기아	봉고Ⅲ1톤	PUK6AK	14,868
990	화물	기아	봉고Ⅲ1톤	PUK6AL	14,173
991	화물	기아	봉고Ⅲ1톤	PUL4AA	12,440
992	화물	기아	봉고Ⅲ1톤	PUL4AA-EM	13,508
993	화물	기아	봉고Ⅲ1톤	PUL4AA-F	12,559
994	화물	기아	봉고Ⅲ1톤	PUL4AA-F-EM	13,443
995	화물	기아	봉고Ⅲ1톤	PUL4AA-L	11,532
996	화물	기아	봉고Ⅲ1톤	PUL4AA-L-EM	12,628
997	화물	기아	봉고Ⅲ1톤	PUL4AA-L-F	11,676
998	화물	기아	봉고Ⅲ1톤	PUL4AA-L-F-EM	12,784
999	화물	기아	봉고Ⅲ1톤	PUL4AB	12,644
1000	화물	기아	봉고Ⅲ1톤	PUL4AB-F	13,289
1001	화물	기아	봉고Ⅲ1톤	PUL4AB-L	11,731
1002	화물	기아	봉고Ⅲ1톤	PUL4AB-L-F	12,131
1003	화물	기아	봉고Ⅲ1톤	PUL4AC	12,652
1004	화물	기아	봉고Ⅲ1톤	PUL4AC-F	13,303

연번	차종	제 작 사	차 명	형 식	기준가격
1005	화물	기아	엔고프1톤	PUL4AC-L	11,724
1006	화물	기아	엔고프1톤	PUL4AC-L-F	12,165
1007	화물	기아	엔고프1톤	PUL4BA	13,442
1008	화물	기아	엔고프1톤	PUL4BA-F	13,639
1009	화물	기아	엔고프1톤	PUL4BB	13,602
1010	화물	기아	엔고프1톤	PUL4BB-F	14,315
1011	화물	기아	엔고프1톤	PUL4BC	13,626
1012	화물	기아	엔고프1톤	PUL4BC-F	14,295
1013	화물	기아	엔고프1톤	PUL5AA	11,102
1014	화물	기아	엔고프1톤	PUL5AA-F	11,180
1015	화물	기아	엔고프1톤	PUL5AB	11,405
1016	화물	기아	엔고프1톤	PUL5AB-F	11,517
1017	화물	기아	엔고프1톤	PUL5AC	11,435
1018	화물	기아	엔고프1톤	PUL5AC-F	11,623
1019	화물	기아	엔고프1톤	PUL5AD	12,200
1020	화물	기아	엔고프1톤	PUL5AD-F	12,200
1021	화물	기아	엔고프1톤	PUL5AE	11,800
1022	화물	기아	엔고프1톤	PUL5AE-F	12,300
1023	화물	기아	엔고프1톤	PUL5AF	11,811
1024	화물	기아	엔고프1톤	PUL5AF-F	12,334
1025	화물	기아	엔고프1톤	PUL5AG	12,080
1026	화물	기아	엔고프1톤	PUL5AH	12,155
1027	화물	기아	엔고프1톤	PUL5AH-F	12,581
1028	화물	기아	엔고프1톤	PUL5AI	12,855
1029	화물	기아	엔고프1톤	PUL5AI-F	13,240
1030	화물	기아	엔고프1톤	PUL5AJ-F	14,235
1031	화물	기아	엔고프1톤	PUL5AK	13,555
1032	화물	기아	엔고프1톤	PUL5AL	12,207
1033	화물	기아	엔고프1톤	PUL6AD-F-L9	13,400
1034	화물	기아	엔고프1톤	PUL6AD-L9	13,000
1035	화물	기아	엔고프1톤	PUL6AE-F-L9	13,423
1036	화물	기아	엔고프1톤	PUL6AE-L9	13,251
1037	화물	기아	엔고프1톤	PUL6AF	13,286
1038	화물	기아	엔고프1톤	PUL6AF-F	13,520
1039	화물	기아	엔고프1톤	PUL6AG	13,601
1040	화물	기아	엔고프1톤	PUL6AG-F	13,252
1041	화물	기아	엔고프1톤	PUL6AH	12,681
1042	화물	기아	엔고프1톤	PUL6AH-F	13,839
1043	화물	기아	엔고프1톤	PUL6AI	13,360
1044	화물	기아	엔고프1톤	PUL6AI-F	14,498
1045	화물	기아	엔고프1톤	PUL6AJ	13,340
1046	화물	기아	엔고프1톤	PUL6AJ-F	14,524
1047	화물	기아	엔고프1톤	PUL6AK	15,700
1048	화물	기아	엔고프1톤	PUL6AK-F	16,864
1049	화물	기아	엔고프1톤	PUL6AL	14,074
1050	화물	기아	엔고프1톤	PUL6AL-F	14,390
1051	화물	기아	엔고프1톤	PUL6BD-F-L9	14,500
1052	화물	기아	엔고프1톤	PUL6BD-L9	14,100
1053	화물	기아	엔고프1톤	PUL6BE-F-L9	14,900
1054	화물	기아	엔고프1톤	PUL6BE-L9	14,000
1055	화물	기아	엔고프1톤	PUL6BF	14,215
1056	화물	기아	엔고프1톤	PUL6BF-F	14,469
1057	화물	기아	엔고프1톤	PUL6BG	14,421
1058	화물	기아	엔고프1톤	PUL6BG-F	15,933
1059	화물	기아	엔고프1톤	PUL6BH	13,785
1060	화물	기아	엔고프1톤	PUL6BH-F	15,085

연번	차종	제 작 사	차 명	형 식	기준가격
1061	화물	기아	봉고Ⅲ1톤	PUL6BI	15,287
1062	화물	기아	봉고Ⅲ1톤	PUL6BI-F	15,542
1063	화물	기아	봉고Ⅲ1톤	PUL6BJ	15,287
1064	화물	기아	봉고Ⅲ1톤	PUL6BK	16,682
1065	화물	기아	봉고Ⅲ1톤	PUL6BL	15,092
1066	화물	기아	봉고Ⅲ1톤	PUS4AA	11,992
1067	화물	기아	봉고Ⅲ1톤	PUS4AB	12,347
1068	화물	기아	봉고Ⅲ1톤	PUS4BA	12,651
1069	화물	기아	봉고Ⅲ1톤	PUS6AF	13,700
1070	화물	기아	봉고Ⅲ1톤	PUS6AH	14,069
1071	화물	기아	봉고Ⅲ1톤	PUS6AI	14,677
1072	화물	기아	봉고Ⅲ1톤	PUS6AI-F	14,882
1073	화물	기아	봉고Ⅲ1톤	PUS6AJ	14,482
1074	화물	기아	봉고Ⅲ1톤	PUS6AK	15,078
1075	화물	기아	봉고Ⅲ1톤	PUS6AM	14,673
1076	화물	기아	봉고Ⅲ1톤	PUT4AA	11,504
1077	화물	기아	봉고Ⅲ1톤	PUT4AA-F	12,008
1078	화물	기아	봉고Ⅲ1톤	PUT4AB	11,642
1079	화물	기아	봉고Ⅲ1톤	PUT4AB-F	12,127
1080	화물	기아	봉고Ⅲ1톤	PUT4AC	11,612
1081	화물	기아	봉고Ⅲ1톤	PUT4AC-F	12,087
1082	화물	기아	봉고Ⅲ1톤	PUT4BA	13,455
1083	화물	기아	봉고Ⅲ1톤	PUT4BA-F	13,472
1084	화물	기아	봉고Ⅲ1톤	PUT4BB	13,588
1085	화물	기아	봉고Ⅲ1톤	PUT4BB-F	13,634
1086	화물	기아	봉고Ⅲ1톤	PUT4BC	13,547
1087	화물	기아	봉고Ⅲ1톤	PUT4BC-F	13,776
1088	화물	기아	봉고Ⅲ1톤	PUT6AD-F-L9	13,300
1089	화물	기아	봉고Ⅲ1톤	PUT6AD-L9	12,700
1090	화물	기아	봉고Ⅲ1톤	PUT6AE-F-L9	13,400
1091	화물	기아	봉고Ⅲ1톤	PUT6AE-L9	12,400
1092	화물	기아	봉고Ⅲ1톤	PUT6AF	11,894
1093	화물	기아	봉고Ⅲ1톤	PUT6AF-F	13,385
1094	화물	기아	봉고Ⅲ1톤	PUT6AG	12,592
1095	화물	기아	봉고Ⅲ1톤	PUT6AG-F	13,617
1096	화물	기아	봉고Ⅲ1톤	PUT6AH	12,094
1097	화물	기아	봉고Ⅲ1톤	PUT6AH-F	14,436
1098	화물	기아	봉고Ⅲ1톤	PUT6AI	13,178
1099	화물	기아	봉고Ⅲ1톤	PUT6AI-F	14,464
1100	화물	기아	봉고Ⅲ1톤	PUT6AJ	12,326
1101	화물	기아	봉고Ⅲ1톤	PUT6AJ-F	14,467
1102	화물	기아	봉고Ⅲ1톤	PUT6AK	14,533
1103	화물	기아	봉고Ⅲ1톤	PUT6AK-F	15,791
1104	화물	기아	봉고Ⅲ1톤	PUT6AL	12,989
1105	화물	기아	봉고Ⅲ1톤	PUT6AL-F	13,639
1106	화물	기아	봉고Ⅲ1톤	PUT6BD-F-L9	15,621
1107	화물	기아	봉고Ⅲ1톤	PUT6BD-L9	14,800
1108	화물	기아	봉고Ⅲ1톤	PUT6BE-F-L9	14,400
1109	화물	기아	봉고Ⅲ1톤	PUT6BE-L9	14,000
1110	화물	기아	봉고Ⅲ1톤	PUT6BF	13,229
1111	화물	기아	봉고Ⅲ1톤	PUT6BF-F	13,782
1112	화물	기아	봉고Ⅲ1톤	PUT6BG	13,467
1113	화물	기아	봉고Ⅲ1톤	PUT6BH	13,438
1114	화물	기아	봉고Ⅲ1톤	PUT6BH-F	14,485
1115	화물	기아	봉고Ⅲ1톤	PUT6BI	14,193
1116	화물	기아	봉고Ⅲ1톤	PUT6BI-F	15,450

연번	차종	제 작 사	차 명	형 식	기준가격
1117	화물	기아	엔고프1톤	PUT6BJ	14,198
1118	화물	기아	엔고프1톤	PUT6BJ-F	15,451
1119	화물	기아	엔고프1톤	PUT6BK	15,918
1120	화물	기아	엔고프1톤	PUT6BL	14,822
1121	화물	기아	엔고프1톤	S2-4FD	10,480
1122	화물	기아	엔고프1톤	SDL22A	12,698
1123	화물	기아	엔고프1톤	SDL22C	13,012
1124	화물	기아	엔고프1톤	SDL22D	11,287
1125	화물	기아	엔고프1톤	SDT22A	11,669
1126	화물	기아	엔고프1톤	SDT22D	11,962
1127	화물	기아	엔고프1톤	SED12A	12,255
1128	화물	기아	엔고프1톤	SED13G8	13,467
1129	화물	기아	엔고프1톤	SED42J-A	12,764
1130	화물	기아	엔고프1톤	SED42J-AF	13,316
1131	화물	기아	엔고프1톤	SED42K-A	12,734
1132	화물	기아	엔고프1톤	SED42K-AF	13,487
1133	화물	기아	엔고프1톤	SED43J-A	13,584
1134	화물	기아	엔고프1톤	SED43J-AF	14,513
1135	화물	기아	엔고프1톤	SED43K-A	13,899
1136	화물	기아	엔고프1톤	SED43K-ABF	13,697
1137	화물	기아	엔고프1톤	SED43K-AF	14,200
1138	화물	기아	엔고프1톤	SEE12A	12,447
1139	화물	기아	엔고프1톤	SEE12C2	12,507
1140	화물	기아	엔고프1톤	SEE12E6	12,600
1141	화물	기아	엔고프1톤	SEE12E7	12,569
1142	화물	기아	엔고프1톤	SEE12EB7	13,141
1143	화물	기아	엔고프1톤	SEE12H8	12,643
1144	화물	기아	엔고프1톤	SEE12HB8	13,458
1145	화물	기아	엔고프1톤	SEE13A	13,477
1146	화물	기아	엔고프1톤	SEE13C2	13,545
1147	화물	기아	엔고프1톤	SEE13E	13,518
1148	화물	기아	엔고프1톤	SEE13E7	13,641
1149	화물	기아	엔고프1톤	SEE13EB7	14,423
1150	화물	기아	엔고프1톤	SEE13H8	13,711
1151	화물	기아	엔고프1톤	SEE13HB8	14,620
1152	화물	기아	엔고프1톤	SEE22A	11,555
1153	화물	기아	엔고프1톤	SEE22C	11,459
1154	화물	기아	엔고프1톤	SEE22E	11,682
1155	화물	기아	엔고프1톤	SEE22E6	11,601
1156	화물	기아	엔고프1톤	SEE22E7	11,591
1157	화물	기아	엔고프1톤	SEE22H8	11,547
1158	화물	기아	엔고프1톤	SEE42J-A	12,500
1159	화물	기아	엔고프1톤	SEE42J-AB	13,862
1160	화물	기아	엔고프1톤	SEE42J-ABF	13,810
1161	화물	기아	엔고프1톤	SEE42J-AF	13,400
1162	화물	기아	엔고프1톤	SEE42K-A	12,924
1163	화물	기아	엔고프1톤	SEE42K-ABF	14,392
1164	화물	기아	엔고프1톤	SEE42K-AF	13,473
1165	화물	기아	엔고프1톤	SEE43J-A	14,310
1166	화물	기아	엔고프1톤	SEE43J-AB	14,678
1167	화물	기아	엔고프1톤	SEE43J-ABF	15,128
1168	화물	기아	엔고프1톤	SEE43J-AF	14,577
1169	화물	기아	엔고프1톤	SEE43J-B	13,861
1170	화물	기아	엔고프1톤	SEE43K-A	14,371
1171	화물	기아	엔고프1톤	SEE43K-ABF	14,768
1172	화물	기아	엔고프1톤	SEE43K-AF	14,593

연번	차종	제 작 사	차 명	형 식	기준가격
1173	화물	기아	봉고Ⅲ1톤	SEK12F7	11,464
1174	화물	기아	봉고Ⅲ1톤	SEK12F8	11,460
1175	화물	기아	봉고Ⅲ1톤	SEK13F8	12,489
1176	화물	기아	봉고Ⅲ1톤	SEK22F6	10,540
1177	화물	기아	봉고Ⅲ1톤	SEK22F7	10,506
1178	화물	기아	봉고Ⅲ1톤	SEK22F8	10,466
1179	화물	기아	봉고Ⅲ1톤	SEK42J-A	11,645
1180	화물	기아	봉고Ⅲ1톤	SEK42J-AF	12,227
1181	화물	기아	봉고Ⅲ1톤	SEK42K-A	11,635
1182	화물	기아	봉고Ⅲ1톤	SEK42K-ABF	12,732
1183	화물	기아	봉고Ⅲ1톤	SEK42K-AF	12,294
1184	화물	기아	봉고Ⅲ1톤	SEK43J-A	13,282
1185	화물	기아	봉고Ⅲ1톤	SEK43J-AF	13,652
1186	화물	기아	봉고Ⅲ1톤	SEK43K-A	12,714
1187	화물	기아	봉고Ⅲ1톤	SEK43K-AF	13,464
1188	화물	기아	봉고Ⅲ1톤	SEL12A-LW2	10,263
1189	화물	기아	봉고Ⅲ1톤	SEL12B-HG2	11,356
1190	화물	기아	봉고Ⅲ1톤	SEL12C2-LW2	10,329
1191	화물	기아	봉고Ⅲ1톤	SEL12D2-HG	11,439
1192	화물	기아	봉고Ⅲ1톤	SEL12D-HG	11,334
1193	화물	기아	봉고Ⅲ1톤	SEL12E-LW	10,476
1194	화물	기아	봉고Ⅲ1톤	SEL12E-LW6	10,446
1195	화물	기아	봉고Ⅲ1톤	SEL12E-LW7	10,521
1196	화물	기아	봉고Ⅲ1톤	SEL12E-LW8	10,582
1197	화물	기아	봉고Ⅲ1톤	SEL12FB-HG6	11,454
1198	화물	기아	봉고Ⅲ1톤	SEL12FB-HG7	11,980
1199	화물	기아	봉고Ⅲ1톤	SEL12FB-HG8	12,704
1200	화물	기아	봉고Ⅲ1톤	SEL12F-HG	11,464
1201	화물	기아	봉고Ⅲ1톤	SEL12F-HG6	11,446
1202	화물	기아	봉고Ⅲ1톤	SEL12F-HG7	11,490
1203	화물	기아	봉고Ⅲ1톤	SEL12F-HG8	11,514
1204	화물	기아	봉고Ⅲ1톤	SEL12HB-HG8	13,165
1205	화물	기아	봉고Ⅲ1톤	SEL12H-HG8	11,768
1206	화물	기아	봉고Ⅲ1톤	SEL13B-HG2	12,346
1207	화물	기아	봉고Ⅲ1톤	SEL13D-HG	12,330
1208	화물	기아	봉고Ⅲ1톤	SEL13FB-HG7	13,409
1209	화물	기아	봉고Ⅲ1톤	SEL13F-HG	12,468
1210	화물	기아	봉고Ⅲ1톤	SEL13F-HG6	12,528
1211	화물	기아	봉고Ⅲ1톤	SEL13F-HG7	12,610
1212	화물	기아	봉고Ⅲ1톤	SEL13F-HG8	12,639
1213	화물	기아	봉고Ⅲ1톤	SEL13H-HG8	13,540
1214	화물	기아	봉고Ⅲ1톤	SEL22A-LW2	9,468
1215	화물	기아	봉고Ⅲ1톤	SEL22B-HG2	10,421
1216	화물	기아	봉고Ⅲ1톤	SEL22C-LW	9,482
1217	화물	기아	봉고Ⅲ1톤	SEL22D2-HG	10,448
1218	화물	기아	봉고Ⅲ1톤	SEL22D-HG	10,291
1219	화물	기아	봉고Ⅲ1톤	SEL22E-LW	9,695
1220	화물	기아	봉고Ⅲ1톤	SEL22E-LW6	9,607
1221	화물	기아	봉고Ⅲ1톤	SEL22E-LW7	9,679
1222	화물	기아	봉고Ⅲ1톤	SEL22E-LW8	9,604
1223	화물	기아	봉고Ⅲ1톤	SEL22F-HG	10,549
1224	화물	기아	봉고Ⅲ1톤	SEL22F-HG6	10,473
1225	화물	기아	봉고Ⅲ1톤	SEL22F-HG7	10,614
1226	화물	기아	봉고Ⅲ1톤	SEL22F-HG8	10,522
1227	화물	기아	봉고Ⅲ1톤	SEL22H-HG8	11,428
1228	화물	기아	봉고Ⅲ1톤	SEL42J-A	11,730

연번	차종	제 작 사	차 명	형 식	기준가격
1229	화물	기아	엔고프1톤	SEL42J-AB	12,708
1230	화물	기아	엔고프1톤	SEL42J-ABF	13,105
1231	화물	기아	엔고프1톤	SEL42J-AF	12,335
1232	화물	기아	엔고프1톤	SEL42J-L-A	11,225
1233	화물	기아	엔고프1톤	SEL42J-L-AF	11,406
1234	화물	기아	엔고프1톤	SEL42K-A	12,295
1235	화물	기아	엔고프1톤	SEL42K-AB	12,271
1236	화물	기아	엔고프1톤	SEL42K-AB-EM	13,183
1237	화물	기아	엔고프1톤	SEL42K-ABF	13,001
1238	화물	기아	엔고프1톤	SEL42K-A-EM	13,466
1239	화물	기아	엔고프1톤	SEL42K-AF	12,361
1240	화물	기아	엔고프1톤	SEL42K-AF-EM	13,674
1241	화물	기아	엔고프1톤	SEL42K-B	12,675
1242	화물	기아	엔고프1톤	SEL42K-L-A	11,254
1243	화물	기아	엔고프1톤	SEL42K-L-A-EM	12,573
1244	화물	기아	엔고프1톤	SEL42K-L-AF	11,462
1245	화물	기아	엔고프1톤	SEL42K-L-AF-EM	12,679
1246	화물	기아	엔고프1톤	SEL43J-A	13,050
1247	화물	기아	엔고프1톤	SEL43J-ABF	13,731
1248	화물	기아	엔고프1톤	SEL43J-AF	13,475
1249	화물	기아	엔고프1톤	SEL43K-A	13,311
1250	화물	기아	엔고프1톤	SEL43K-ABF	13,807
1251	화물	기아	엔고프1톤	SEL43K-AF	13,376
1252	화물	기아	엔고프1톤	SEL52K	10,544
1253	화물	기아	엔고프1톤	SEL52K-F	11,574
1254	화물	기아	엔고프1톤	SES12F7	11,499
1255	화물	기아	엔고프1톤	SES12F8	11,368
1256	화물	기아	엔고프1톤	SES15E7S-DP	9,618
1257	화물	기아	엔고프1톤	SES42J-AF	11,773
1258	화물	기아	엔고프1톤	SES42K-A	11,631
1259	화물	기아	엔고프1톤	SES43J-A	11,913
1260	화물	기아	엔고프1톤	SET12B2	10,951
1261	화물	기아	엔고프1톤	SET12D2	11,321
1262	화물	기아	엔고프1톤	SET12F	11,321
1263	화물	기아	엔고프1톤	SET12F6	11,428
1264	화물	기아	엔고프1톤	SET12F7	11,541
1265	화물	기아	엔고프1톤	SET12F8	11,532
1266	화물	기아	엔고프1톤	SET13B2	12,330
1267	화물	기아	엔고프1톤	SET13F7	12,546
1268	화물	기아	엔고프1톤	SET13F8	12,629
1269	화물	기아	엔고프1톤	SET22B2	10,337
1270	화물	기아	엔고프1톤	SET22D2	10,477
1271	화물	기아	엔고프1톤	SET22F6	9,417
1272	화물	기아	엔고프1톤	SET22F7	10,576
1273	화물	기아	엔고프1톤	SET22F8	9,623
1274	화물	기아	엔고프1톤	SET42J-A	11,494
1275	화물	기아	엔고프1톤	SET42J-AF	11,476
1276	화물	기아	엔고프1톤	SET42K-A	11,439
1277	화물	기아	엔고프1톤	SET42K-AB	14,442
1278	화물	기아	엔고프1톤	SET42K-AF	11,453
1279	화물	기아	엔고프1톤	SET43J-A	12,764
1280	화물	기아	엔고프1톤	SET43J-AF	13,099
1281	화물	기아	엔고프1톤	SET43K-A	13,270
1282	화물	기아	엔고프1톤	SF-24TL	12,620
1283	화물	기아	엔고프1톤	SLKCM-HG	12,466
1284	화물	기아	엔고프1톤	SLKCM-TILT-HG	11,868

연번	차종	제 작 사	차 명	형 식	기준가격
1285	화물	기아	봉고Ⅲ1톤	SLKM-TILT-HG	12,855
1286	화물	기아	봉고Ⅲ1톤	SLSCM-HG	11,547
1287	화물	기아	봉고Ⅲ1톤	SLSCM-TILT-HG	12,955
1288	화물	기아	봉고Ⅲ1톤	WFK12J	10,830
1289	화물	기아	봉고Ⅲ3방덤프	PUK6CH-3DP	19,691
1290	화물	기아	봉고Ⅲ3방덤프	PUK6CI-3DP	20,373
1291	화물	기아	봉고Ⅲ3방덤프	PUK6CJ-3DP	20,373
1292	화물	기아	봉고Ⅲ3방덤프	PUK6CK-3DP	19,845
1293	화물	기아	봉고Ⅲ3방덤프	PUK6CL-3DP	19,339
1294	화물	기아	봉고Ⅲ3방덤프	PUS4CA-3DP	16,715
1295	화물	기아	봉고Ⅲ3방덤프	PUS4CB-3DP	17,349
1296	화물	기아	봉고Ⅲ3방덤프	PUS4CC-3DP	17,323
1297	화물	기아	봉고Ⅲ3방덤프	PUS6CD-L9-3DP	18,900
1298	화물	기아	봉고Ⅲ3방덤프	PUS6CE-L9-3DP	19,200
1299	화물	기아	봉고Ⅲ3방덤프	PUS6CF-3DP	18,418
1300	화물	기아	봉고Ⅲ3방덤프	PUS6CH-3DP	18,536
1301	화물	기아	봉고Ⅲ3방덤프	SES15A-3DP	15,400
1302	화물	기아	봉고Ⅲ3방덤프	SES15E7-3DP	15,672
1303	화물	기아	봉고Ⅲ3방덤프	SES15E7S-3DP	15,875
1304	화물	기아	봉고Ⅲ3방덤프	SES15F8-3DP	15,431
1305	화물	기아	봉고Ⅲ3방덤프	SES45J-3DP	16,302
1306	화물	기아	봉고Ⅲ3방덤프	SES45K-3DP	16,551
1307	화물	기아	봉고Ⅲ4륜구동	PUD4CA	14,446
1308	화물	기아	봉고Ⅲ4륜구동	PUD4CA-F	14,563
1309	화물	기아	봉고Ⅲ4륜구동	PUD4CB	14,587
1310	화물	기아	봉고Ⅲ4륜구동	PUD4CB-F	15,361
1311	화물	기아	봉고Ⅲ4륜구동	PUD4CC	14,687
1312	화물	기아	봉고Ⅲ4륜구동	PUD4CC-F	15,393
1313	화물	기아	봉고Ⅲ4륜구동	PUD6CD-F-L9	16,200
1314	화물	기아	봉고Ⅲ4륜구동	PUD6CD-L9	15,500
1315	화물	기아	봉고Ⅲ4륜구동	PUD6CE-F-L9	16,202
1316	화물	기아	봉고Ⅲ4륜구동	PUD6CE-L9	16,100
1317	화물	기아	봉고Ⅲ4륜구동	PUD6CF	16,021
1318	화물	기아	봉고Ⅲ4륜구동	PUD6CF-F	16,736
1319	화물	기아	봉고Ⅲ4륜구동	PUD6CG	15,571
1320	화물	기아	봉고Ⅲ4륜구동	PUD6CG-F	16,327
1321	화물	기아	봉고Ⅲ4륜구동	PUD6CH	15,615
1322	화물	기아	봉고Ⅲ4륜구동	PUD6CH-F	16,473
1323	화물	기아	봉고Ⅲ4륜구동	PUD6CI	16,438
1324	화물	기아	봉고Ⅲ4륜구동	PUD6CI-F	16,314
1325	화물	기아	봉고Ⅲ4륜구동	PUD6CJ	16,818
1326	화물	기아	봉고Ⅲ4륜구동	PUD6CJ-F	17,527
1327	화물	기아	봉고Ⅲ4륜구동	PUD6CK	18,255
1328	화물	기아	봉고Ⅲ4륜구동	PUD6CL	16,854
1329	화물	기아	봉고Ⅲ4륜구동	PUK4CA	13,407
1330	화물	기아	봉고Ⅲ4륜구동	PUK4CA-F	13,458
1331	화물	기아	봉고Ⅲ4륜구동	PUK4CB	13,503
1332	화물	기아	봉고Ⅲ4륜구동	PUK4CB-F	13,693
1333	화물	기아	봉고Ⅲ4륜구동	PUK4CC	13,594
1334	화물	기아	봉고Ⅲ4륜구동	PUK4CC-F	13,791
1335	화물	기아	봉고Ⅲ4륜구동	PUK6CD-F-L9	15,200
1336	화물	기아	봉고Ⅲ4륜구동	PUK6CD-L9	14,900
1337	화물	기아	봉고Ⅲ4륜구동	PUK6CE-F-L9	14,949
1338	화물	기아	봉고Ⅲ4륜구동	PUK6CE-L9	15,064
1339	화물	기아	봉고Ⅲ4륜구동	PUK6CF	15,064
1340	화물	기아	봉고Ⅲ4륜구동	PUK6CF-F	15,318



연번	차종	제 작 사	차 명	형 식	기준가격
1341	화물	기아	엔고III4륜구동	PUK6CG	15,115
1342	화물	기아	엔고III4륜구동	PUK6CG-F	15,119
1343	화물	기아	엔고III4륜구동	PUK6CH	14,506
1344	화물	기아	엔고III4륜구동	PUK6CH-F	15,709
1345	화물	기아	엔고III4륜구동	PUK6CI	15,287
1346	화물	기아	엔고III4륜구동	PUK6CI-F	16,391
1347	화물	기아	엔고III4륜구동	PUK6CJ	15,287
1348	화물	기아	엔고III4륜구동	PUK6CJ-F	16,391
1349	화물	기아	엔고III4륜구동	PUK6CK	14,976
1350	화물	기아	엔고III4륜구동	PUK6CL	15,211
1351	화물	기아	엔고III4륜구동	PUS4CA	13,394
1352	화물	기아	엔고III4륜구동	PUS4CA-F	13,458
1353	화물	기아	엔고III4륜구동	PUS4CB	13,458
1354	화물	기아	엔고III4륜구동	PUS4CB-F	13,537
1355	화물	기아	엔고III4륜구동	PUS4CC	13,518
1356	화물	기아	엔고III4륜구동	PUS4CC-F	13,557
1357	화물	기아	엔고III4륜구동	PUS6CD-F-L9	15,700
1358	화물	기아	엔고III4륜구동	PUS6CD-L9	14,700
1359	화물	기아	엔고III4륜구동	PUS6CE-F-L9	14,800
1360	화물	기아	엔고III4륜구동	PUS6CE-L9	14,700
1361	화물	기아	엔고III4륜구동	PUS6CF	14,973
1362	화물	기아	엔고III4륜구동	PUS6CF-F	14,936
1363	화물	기아	엔고III4륜구동	PUS6CG	14,905
1364	화물	기아	엔고III4륜구동	PUS6CH	14,673
1365	화물	기아	엔고III4륜구동	PUS6CH-F	15,492
1366	화물	기아	엔고III4륜구동	PUS6CI	15,355
1367	화물	기아	엔고III4륜구동	PUS6CI-F	16,431
1368	화물	기아	엔고III4륜구동	PUS6CJ	15,355
1369	화물	기아	엔고III4륜구동	PUS6CJ-F	16,013
1370	화물	기아	엔고III4륜구동	PUS6CK	15,636
1371	화물	기아	엔고III4륜구동	PUS6CL	14,615
1372	화물	기아	엔고III4륜구동	SDS25B	13,320
1373	화물	기아	엔고III4륜구동	SED15A2	13,095
1374	화물	기아	엔고III4륜구동	SED15C	12,607
1375	화물	기아	엔고III4륜구동	SED15E	13,316
1376	화물	기아	엔고III4륜구동	SED15E6	13,554
1377	화물	기아	엔고III4륜구동	SED15E7	13,252
1378	화물	기아	엔고III4륜구동	SED15G8	13,909
1379	화물	기아	엔고III4륜구동	SED15GB8	14,650
1380	화물	기아	엔고III4륜구동	SED45J	13,720
1381	화물	기아	엔고III4륜구동	SED45J-B	15,272
1382	화물	기아	엔고III4륜구동	SED45J-BF	15,285
1383	화물	기아	엔고III4륜구동	SED45J-F	14,455
1384	화물	기아	엔고III4륜구동	SED45K	14,390
1385	화물	기아	엔고III4륜구동	SED45K-B	15,296
1386	화물	기아	엔고III4륜구동	SED45K-BF	15,362
1387	화물	기아	엔고III4륜구동	SED45K-F	14,370
1388	화물	기아	엔고III4륜구동	SEK15A	12,712
1389	화물	기아	엔고III4륜구동	SEK15A2	12,081
1390	화물	기아	엔고III4륜구동	SEK15C2	12,197
1391	화물	기아	엔고III4륜구동	SEK15E	12,186
1392	화물	기아	엔고III4륜구동	SEK15E6	12,179
1393	화물	기아	엔고III4륜구동	SEK15E7	12,163
1394	화물	기아	엔고III4륜구동	SEK15G8	12,226
1395	화물	기아	엔고III4륜구동	SEK15GB8	13,734
1396	화물	기아	엔고III4륜구동	SEK45J	12,609

연번	차종	제 작 사	차 명	형 식	기준가격
1397	화물	기아	봉고Ⅲ4륜구동	SEK45J-B	14,132
1398	화물	기아	봉고Ⅲ4륜구동	SEK45J-BF	14,371
1399	화물	기아	봉고Ⅲ4륜구동	SEK45J-F	13,428
1400	화물	기아	봉고Ⅲ4륜구동	SEK45K	12,708
1401	화물	기아	봉고Ⅲ4륜구동	SEK45K-B	14,215
1402	화물	기아	봉고Ⅲ4륜구동	SEK45K-BF	14,386
1403	화물	기아	봉고Ⅲ4륜구동	SEK45K-F	13,388
1404	화물	기아	봉고Ⅲ4륜구동	SEL12B-HG2	13,338
1405	화물	기아	봉고Ⅲ4륜구동	SES15A2	11,499
1406	화물	기아	봉고Ⅲ4륜구동	SES15E7	11,654
1407	화물	기아	봉고Ⅲ4륜구동	SES15G7	12,119
1408	화물	기아	봉고Ⅲ4륜구동	SES15G8	12,155
1409	화물	기아	봉고Ⅲ4륜구동	SES15GB8	13,752
1410	화물	기아	봉고Ⅲ4륜구동	SES45J	12,559
1411	화물	기아	봉고Ⅲ4륜구동	SES45J-F	12,505
1412	화물	기아	봉고Ⅲ4륜구동	SES45K	12,612
1413	화물	기아	봉고Ⅲ4륜구동	SES45K-B	13,680
1414	화물	기아	봉고Ⅲ4륜구동	SES45K-F	12,753
1415	화물	기아	봉고Ⅲ내장차	HA1TM3VL-11	11,866
1416	화물	기아	봉고Ⅲ내장차	HAUTSRLM-1	11,178
1417	화물	기아	봉고Ⅲ내장차	HD100-15-DV	14,420
1418	화물	기아	봉고Ⅲ내장차	JA851A-DV2	17,321
1419	화물	기아	봉고Ⅲ내장차	JTWSLK	11,981
1420	화물	기아	봉고Ⅲ내장차	PU12L6AG-DVS	19,866
1421	화물	기아	봉고Ⅲ내장차	PU12L6AH-DVS	19,962
1422	화물	기아	봉고Ⅲ내장차	PU12L6AI-DVS	20,445
1423	화물	기아	봉고Ⅲ내장차	PU12L6AK-DVS	19,746
1424	화물	기아	봉고Ⅲ내장차	PU12T6AG-DVS	19,834
1425	화물	기아	봉고Ⅲ내장차	PU12T6AH-DVS	19,982
1426	화물	기아	봉고Ⅲ내장차	PU12T6AI-DVS	20,615
1427	화물	기아	봉고Ⅲ내장차	PU12T6AK-DVS	20,584
1428	화물	기아	봉고Ⅲ내장차	PUL4AA-12-DVS	17,572
1429	화물	기아	봉고Ⅲ내장차	PUL4AA-DVS	14,330
1430	화물	기아	봉고Ⅲ내장차	PUL4AA-DVSS	14,553
1431	화물	기아	봉고Ⅲ내장차	PUL4AA-L-DVS	12,762
1432	화물	기아	봉고Ⅲ내장차	PUL4AA-L-DVSS	13,298
1433	화물	기아	봉고Ⅲ내장차	PUL4AB-12-DVS	17,787
1434	화물	기아	봉고Ⅲ내장차	PUL4AB-DVS	14,552
1435	화물	기아	봉고Ⅲ내장차	PUL4AB-DVSS	14,717
1436	화물	기아	봉고Ⅲ내장차	PUL4AB-L-DVS	13,206
1437	화물	기아	봉고Ⅲ내장차	PUL4AB-L-DVSS	13,335
1438	화물	기아	봉고Ⅲ내장차	PUL4AC-12-DVS	17,948
1439	화물	기아	봉고Ⅲ내장차	PUL4AC-DVS	14,329
1440	화물	기아	봉고Ⅲ내장차	PUL4AC-DVSS	14,725
1441	화물	기아	봉고Ⅲ내장차	PUL4AC-L-DVS	13,239
1442	화물	기아	봉고Ⅲ내장차	PUL4AC-L-DVSS	13,364
1443	화물	기아	봉고Ⅲ내장차	PUL4BA-DVSS	15,629
1444	화물	기아	봉고Ⅲ내장차	PUL4BB-DVSS	15,796
1445	화물	기아	봉고Ⅲ내장차	PUL4BC-DVSS	15,795
1446	화물	기아	봉고Ⅲ내장차	PUL5AA-L-DVSS	13,879
1447	화물	기아	봉고Ⅲ내장차	PUL5AB-L-DVSS	14,400
1448	화물	기아	봉고Ⅲ내장차	PUL5AC-L-DVSS	13,821
1449	화물	기아	봉고Ⅲ내장차	PUL5AD-E-DVSS	15,090
1450	화물	기아	봉고Ⅲ내장차	PUL5AE-E-DVSS	15,100
1451	화물	기아	봉고Ⅲ내장차	PUL5AF-E-DVSS	15,091
1452	화물	기아	봉고Ⅲ내장차	PUL5AH-E-DVSS	15,554

연번	차종	제 작 사	차 명	형 식	기준가격
1453	화물	기아	엠펙고퍼내장차	PUL6AD-12-L9-DVS	18,400
1454	화물	기아	엠펙고퍼내장차	PUL6AD-L9-DVS	15,100
1455	화물	기아	엠펙고퍼내장차	PUL6AD-L9-DVSS	16,300
1456	화물	기아	엠펙고퍼내장차	PUL6AD-L9-E-DVS	14,000
1457	화물	기아	엠펙고퍼내장차	PUL6AD-L9-E-DVSS	14,300
1458	화물	기아	엠펙고퍼내장차	PUL6AE-12-L9-DVS	18,700
1459	화물	기아	엠펙고퍼내장차	PUL6AE-L9-DVS	14,800
1460	화물	기아	엠펙고퍼내장차	PUL6AE-L9-DVSS	15,300
1461	화물	기아	엠펙고퍼내장차	PUL6AE-L9-E-DVS	13,800
1462	화물	기아	엠펙고퍼내장차	PUL6AE-L9-E-DVSS	14,200
1463	화물	기아	엠펙고퍼내장차	PUL6AF-12-DVS1	18,837
1464	화물	기아	엠펙고퍼내장차	PUL6AF-DVSS-2	14,882
1465	화물	기아	엠펙고퍼내장차	PUL6AF-E-DVSS-2	14,400
1466	화물	기아	엠펙고퍼내장차	PUL6AG-12-L9-DVS	19,185
1467	화물	기아	엠펙고퍼내장차	PUL6AG-DVSS	15,593
1468	화물	기아	엠펙고퍼내장차	PUL6AG-E-DVSS	14,533
1469	화물	기아	엠펙고퍼내장차	PUL6AH-DVSS	15,836
1470	화물	기아	엠펙고퍼내장차	PUL6AH-E-DVSS	14,748
1471	화물	기아	엠펙고퍼내장차	PUL6AI-DVSS	16,539
1472	화물	기아	엠펙고퍼내장차	PUL6AI-E-DVSS	15,461
1473	화물	기아	엠펙고퍼내장차	PUL6AJ-DVSS	16,609
1474	화물	기아	엠펙고퍼내장차	PUL6AJ-E-DVSS	15,344
1475	화물	기아	엠펙고퍼내장차	PUL6AK-DVSS	16,445
1476	화물	기아	엠펙고퍼내장차	PUL6AK-E-DVSS	15,961
1477	화물	기아	엠펙고퍼내장차	PUL6AL-DVSS	15,906
1478	화물	기아	엠펙고퍼내장차	PUL6AL-E-DVSS	14,959
1479	화물	기아	엠펙고퍼내장차	PUL6AM-DVSS	16,559
1480	화물	기아	엠펙고퍼내장차	PUL6AM-E-DVSS	15,852
1481	화물	기아	엠펙고퍼내장차	PUL6BD-L9-DVSS	16,400
1482	화물	기아	엠펙고퍼내장차	PUL6BE-L9-DVSS	16,400
1483	화물	기아	엠펙고퍼내장차	PUL6BF-DVSS-2	16,483
1484	화물	기아	엠펙고퍼내장차	PUL6BG-DVSS	16,603
1485	화물	기아	엠펙고퍼내장차	PUL6BH-DVSS	16,875
1486	화물	기아	엠펙고퍼내장차	PUL6BH-E-DVSS	15,766
1487	화물	기아	엠펙고퍼내장차	PUL6BI-DVSS	17,664
1488	화물	기아	엠펙고퍼내장차	PUL6BI-E-DVSS	16,427
1489	화물	기아	엠펙고퍼내장차	PUL6BJ-DVSS	17,562
1490	화물	기아	엠펙고퍼내장차	PUL6BJ-E-DVSS	16,362
1491	화물	기아	엠펙고퍼내장차	PUL6BK-DVSS	17,942
1492	화물	기아	엠펙고퍼내장차	PUL6BK-E-DVSS	17,194
1493	화물	기아	엠펙고퍼내장차	PUL6BL-DVSS	16,524
1494	화물	기아	엠펙고퍼내장차	PUL6BL-E-DVSS	15,918
1495	화물	기아	엠펙고퍼내장차	PUT4AA-12-DVS	17,481
1496	화물	기아	엠펙고퍼내장차	PUT4AA-DVS	13,934
1497	화물	기아	엠펙고퍼내장차	PUT4AA-DVSS	14,455
1498	화물	기아	엠펙고퍼내장차	PUT4AB-12-DVS	17,602
1499	화물	기아	엠펙고퍼내장차	PUT4AB-DVSS	14,557
1500	화물	기아	엠펙고퍼내장차	PUT4AB-L-DVSS	13,143
1501	화물	기아	엠펙고퍼내장차	PUT4AC-12-DVS	17,958
1502	화물	기아	엠펙고퍼내장차	PUT4AC-DVSS	14,623
1503	화물	기아	엠펙고퍼내장차	PUT6AD-12-L9-DVS	18,500
1504	화물	기아	엠펙고퍼내장차	PUT6AD-L9-DVSS	15,200
1505	화물	기아	엠펙고퍼내장차	PUT6AD-L9-E-DVSS	13,988
1506	화물	기아	엠펙고퍼내장차	PUT6AE-12-L9-DVS	18,400
1507	화물	기아	엠펙고퍼내장차	PUT6AE-L9-DVSS	15,200
1508	화물	기아	엠펙고퍼내장차	PUT6AF-12-DVS1	18,529

연번	차종	제 작 사	차 명	형 식	기준가격
1509	화물	기아	봉고III내장차	PUT6AF-DVSS-2	15,119
1510	화물	기아	봉고III내장차	PUT6AF-E-DVSS-2	14,079
1511	화물	기아	봉고III내장차	PUT6AG-12-L9-DVS	19,183
1512	화물	기아	봉고III내장차	PUT6AH-DVSS	15,655
1513	화물	기아	봉고III내장차	PUT6AH-E-DVSS	14,397
1514	화물	기아	봉고III내장차	PUT6AI-DVSS	16,575
1515	화물	기아	봉고III내장차	PUT6AJ-DVSS	16,455
1516	화물	기아	봉고III내장차	PUT6AK-DVSS	16,798
1517	화물	기아	봉고III내장차	PUT6AL-DVSS	15,954
1518	화물	기아	봉고III내장차	PUT6AM-DVSS	16,299
1519	화물	기아	봉고III내장차	PUT6BH-DVSS	16,781
1520	화물	기아	봉고III내장차	PUT6BI-DVSS	17,526
1521	화물	기아	봉고III내장차	PUT6BK-DVSS	17,652
1522	화물	기아	봉고III내장차	PUT6BL-DVSS	17,778
1523	화물	기아	봉고III내장차	SEL12E7-HDVS	13,521
1524	화물	기아	봉고III내장차	SEL12E7-SHDVS	13,566
1525	화물	기아	봉고III내장차	SEL12E7S-HDVSS	14,152
1526	화물	기아	봉고III내장차	SEL12E7S-SHDVSS	13,734
1527	화물	기아	봉고III내장차	SEL12E8S-HDVSS	13,663
1528	화물	기아	봉고III내장차	SEL12F8-DVS	13,300
1529	화물	기아	봉고III내장차	SEL12F8-DVS-E	12,386
1530	화물	기아	봉고III내장차	SEL12F8-DVSS	13,581
1531	화물	기아	봉고III내장차	SEL12F8-DVSS-E	12,596
1532	화물	기아	봉고III내장차	SEL13E7-SHDVS	14,640
1533	화물	기아	봉고III내장차	SEL13E7S-HDVSS2	15,181
1534	화물	기아	봉고III내장차	SEL13F8-DVSS	14,709
1535	화물	기아	봉고III내장차	SEL22B-DVS	12,443
1536	화물	기아	봉고III내장차	SEL22E7S-EDV	11,720
1537	화물	기아	봉고III내장차	SEL22E7S-EDVS	12,158
1538	화물	기아	봉고III내장차	SEL22E7-SHDVS	11,614
1539	화물	기아	봉고III내장차	SEL22E7S-SHDVS	12,991
1540	화물	기아	봉고III내장차	SEL22E7S-SHDVS-E	11,817
1541	화물	기아	봉고III내장차	SEL22E7S-SHDVSS-E	12,879
1542	화물	기아	봉고III내장차	SEL22E-DVS	12,520
1543	화물	기아	봉고III내장차	SEL22F8-DVS	12,942
1544	화물	기아	봉고III내장차	SEL22F8-DVS-E	11,517
1545	화물	기아	봉고III내장차	SEL22F8-DVSS	12,663
1546	화물	기아	봉고III내장차	SEL22F8-DVSS-E	11,562
1547	화물	기아	봉고III내장차	SEL22G-SHDVS	13,013
1548	화물	기아	봉고III내장차	SEL42J2-DVS	14,048
1549	화물	기아	봉고III내장차	SEL42J2-DVS-E	12,430
1550	화물	기아	봉고III내장차	SEL42J2-DVSS	13,989
1551	화물	기아	봉고III내장차	SEL42J2-DVSS-E	12,595
1552	화물	기아	봉고III내장차	SEL42K-DVS	13,844
1553	화물	기아	봉고III내장차	SEL42K-DVS-E	12,504
1554	화물	기아	봉고III내장차	SEL42K-DVSS	14,256
1555	화물	기아	봉고III내장차	SEL42K-DVSS-E	12,742
1556	화물	기아	봉고III내장차	SEL43J2-DVSS	15,273
1557	화물	기아	봉고III내장차	SEL43K-DVSS	15,347
1558	화물	기아	봉고III내장차	SEL52K-DVSS-E	12,804
1559	화물	기아	봉고III내장차	SET22E7S-SHDVSS	13,151
1560	화물	기아	봉고III내장차	SET22F8-DVSS	13,099
1561	화물	기아	봉고III내장차	SET42J2-DVS	13,181
1562	화물	기아	봉고III내장차	SET42J2-DVSS	13,224
1563	화물	기아	봉고III내장차	SET42K-DVSS	14,159
1564	화물	기아	봉고III내장차	WFK12J-DVS	17,247

연번	차종	제 작 사	차 명	형 식	기준가격
1565	화물	기아	봉고피내장차	WFK12K-DVS	17,582
1566	화물	기아	봉고피내장차	WFS12J-DVS	16,895
1567	화물	기아	봉고피냉동차	HD3,5CP-5LHW	20,559
1568	화물	기아	봉고피냉동차	PU12L6AG-RTS	22,948
1569	화물	기아	봉고피냉동차	PU12L6AH-RTS	22,953
1570	화물	기아	봉고피냉동차	PU12L6AI-RTS	23,281
1571	화물	기아	봉고피냉동차	PU12L6AJ-RTS	23,176
1572	화물	기아	봉고피냉동차	PU12T6AG-RTS	22,857
1573	화물	기아	봉고피냉동차	PU12T6AH-RTS	22,862
1574	화물	기아	봉고피냉동차	PU12T6AI-RTS	23,990
1575	화물	기아	봉고피냉동차	PU12T6AJ-RTS	22,900
1576	화물	기아	봉고피냉동차	PUL4AA-12-RTS	20,184
1577	화물	기아	봉고피냉동차	PUL4AA-12-RTSS	20,581
1578	화물	기아	봉고피냉동차	PUL4AA-L-RTS	15,390
1579	화물	기아	봉고피냉동차	PUL4AA-L-RTSS	15,639
1580	화물	기아	봉고피냉동차	PUL4AA-RTS	17,377
1581	화물	기아	봉고피냉동차	PUL4AA-RTSS	17,634
1582	화물	기아	봉고피냉동차	PUL4AB-12-RTS	20,466
1583	화물	기아	봉고피냉동차	PUL4AB-12-RTSS	20,792
1584	화물	기아	봉고피냉동차	PUL4AB-L-RTS	15,532
1585	화물	기아	봉고피냉동차	PUL4AB-L-RTSS	15,801
1586	화물	기아	봉고피냉동차	PUL4AB-RTS	17,417
1587	화물	기아	봉고피냉동차	PUL4AB-RTSS	17,767
1588	화물	기아	봉고피냉동차	PUL4AC-12-RTS	20,380
1589	화물	기아	봉고피냉동차	PUL4AC-12-RTSS	21,074
1590	화물	기아	봉고피냉동차	PUL4AC-L-RTS	15,717
1591	화물	기아	봉고피냉동차	PUL4AC-L-RTSS	15,900
1592	화물	기아	봉고피냉동차	PUL4AC-RTS	17,506
1593	화물	기아	봉고피냉동차	PUL4AC-RTSS	17,811
1594	화물	기아	봉고피냉동차	PUL4BA-RTSS	18,821
1595	화물	기아	봉고피냉동차	PUL4BB-RTSS	18,767
1596	화물	기아	봉고피냉동차	PUL4BC-RTSS	18,765
1597	화물	기아	봉고피냉동차	PUL5AA-L-RTSS	15,323
1598	화물	기아	봉고피냉동차	PUL5AB-L-RTSS	15,403
1599	화물	기아	봉고피냉동차	PUL5AD-E-RTS	15,960
1600	화물	기아	봉고피냉동차	PUL5AD-E-RTSS	16,231
1601	화물	기아	봉고피냉동차	PUL5AE-E-RTSS	16,400
1602	화물	기아	봉고피냉동차	PUL5AF-E-RTSS	16,300
1603	화물	기아	봉고피냉동차	PUL5AH-E-RTSS	16,372
1604	화물	기아	봉고피냉동차	PUL5AI-E-RTSS	17,147
1605	화물	기아	봉고피냉동차	PUL5AJ-E-RTSS	17,311
1606	화물	기아	봉고피냉동차	PUL6AD-12-L9-RTS	21,700
1607	화물	기아	봉고피냉동차	PUL6AD-L9-E-RTS	16,500
1608	화물	기아	봉고피냉동차	PUL6AD-L9-E-RTSS	16,800
1609	화물	기아	봉고피냉동차	PUL6AD-L9-RTS	18,092
1610	화물	기아	봉고피냉동차	PUL6AD-L9-RTSS	18,400
1611	화물	기아	봉고피냉동차	PUL6AE-12-L9-RTS	21,601
1612	화물	기아	봉고피냉동차	PUL6AE-L9-E-RTS	16,500
1613	화물	기아	봉고피냉동차	PUL6AE-L9-E-RTSS	16,718
1614	화물	기아	봉고피냉동차	PUL6AE-L9-RTS	17,700
1615	화물	기아	봉고피냉동차	PUL6AE-L9-RTSS	18,391
1616	화물	기아	봉고피냉동차	PUL6AF-12-L9-RTS	22,221
1617	화물	기아	봉고피냉동차	PUL6AF-12-RTS1	22,175
1618	화물	기아	봉고피냉동차	PUL6AF-E-RTSS	17,145
1619	화물	기아	봉고피냉동차	PUL6AF-RTSS	18,674
1620	화물	기아	봉고피냉동차	PUL6AG-12-L9-RTS	22,355

연번	차종	제 작 사	차 명	형 식	기준가격
1621	화물	기아	봉고III냉동차	PUL6AG-E-RTSS	17,125
1622	화물	기아	봉고III냉동차	PUL6AG-RTSS	18,775
1623	화물	기아	봉고III냉동차	PUL6AH-E-RTSS	17,294
1624	화물	기아	봉고III냉동차	PUL6AH-RTSS	18,955
1625	화물	기아	봉고III냉동차	PUL6AI-E-RTSS	17,827
1626	화물	기아	봉고III냉동차	PUL6AI-RTSS	19,394
1627	화물	기아	봉고III냉동차	PUL6AJ-E-RTSS	17,827
1628	화물	기아	봉고III냉동차	PUL6AJ-RTSS	19,771
1629	화물	기아	봉고III냉동차	PUL6AK-E-RTSS	17,892
1630	화물	기아	봉고III냉동차	PUL6AK-RTSS	19,298
1631	화물	기아	봉고III냉동차	PUL6AL-E-RTSS	18,787
1632	화물	기아	봉고III냉동차	PUL6AL-RTSS	19,197
1633	화물	기아	봉고III냉동차	PUL6BD-L9-RTSS	19,500
1634	화물	기아	봉고III냉동차	PUL6BE-L9-RTSS	19,500
1635	화물	기아	봉고III냉동차	PUL6BF-RTSS	19,764
1636	화물	기아	봉고III냉동차	PUL6BG-RTSS	19,647
1637	화물	기아	봉고III냉동차	PUL6BH-E-RTSS	18,195
1638	화물	기아	봉고III냉동차	PUL6BH-RTSS	20,085
1639	화물	기아	봉고III냉동차	PUL6BI-E-RTSS	18,900
1640	화물	기아	봉고III냉동차	PUL6BI-RTSS	20,785
1641	화물	기아	봉고III냉동차	PUL6BJ-E-RTSS	19,020
1642	화물	기아	봉고III냉동차	PUL6BJ-RTSS	21,109
1643	화물	기아	봉고III냉동차	PUL6BK-E-RTSS	19,353
1644	화물	기아	봉고III냉동차	PUL6BK-RTSS	20,636
1645	화물	기아	봉고III냉동차	PUL6BL-E-RTSS	18,619
1646	화물	기아	봉고III냉동차	PUL6BL-RTSS	20,345
1647	화물	기아	봉고III냉동차	PUT4AA-12-RTS	20,244
1648	화물	기아	봉고III냉동차	PUT4AA-12-RTSS	20,504
1649	화물	기아	봉고III냉동차	PUT4AA-RTS	17,264
1650	화물	기아	봉고III냉동차	PUT4AA-RTSS	17,576
1651	화물	기아	봉고III냉동차	PUT4AB-12-RTS	20,433
1652	화물	기아	봉고III냉동차	PUT4AB-12-RTSS	20,735
1653	화물	기아	봉고III냉동차	PUT4AB-RTS	17,434
1654	화물	기아	봉고III냉동차	PUT4AB-RTSS	17,747
1655	화물	기아	봉고III냉동차	PUT4AC-12-RTS	20,565
1656	화물	기아	봉고III냉동차	PUT4AC-12-RTSS	20,870
1657	화물	기아	봉고III냉동차	PUT4AC-RTS	17,512
1658	화물	기아	봉고III냉동차	PUT4AC-RTSS	17,660
1659	화물	기아	봉고III냉동차	PUT6AD-12-L9-RTS	21,600
1660	화물	기아	봉고III냉동차	PUT6AD-L9-RTS	17,782
1661	화물	기아	봉고III냉동차	PUT6AD-L9-RTSS	18,400
1662	화물	기아	봉고III냉동차	PUT6AE-12-L9-RTS	21,600
1663	화물	기아	봉고III냉동차	PUT6AE-L9-RTS	18,000
1664	화물	기아	봉고III냉동차	PUT6AE-L9-RTSS	18,400
1665	화물	기아	봉고III냉동차	PUT6AF-12-L9-RTS	21,925
1666	화물	기아	봉고III냉동차	PUT6AF-12-RTSS1	21,555
1667	화물	기아	봉고III냉동차	PUT6AF-RTSS	18,336
1668	화물	기아	봉고III냉동차	PUT6AG-12-L9-RTS	22,102
1669	화물	기아	봉고III냉동차	PUT6AG-RTSS	18,585
1670	화물	기아	봉고III냉동차	PUT6AH-RTSS	19,045
1671	화물	기아	봉고III냉동차	PUT6AI-RTSS	19,727
1672	화물	기아	봉고III냉동차	PUT6AJ-RTSS	19,727
1673	화물	기아	봉고III냉동차	PUT6AK-RTSS	19,071
1674	화물	기아	봉고III냉동차	PUT6AL-RTSS	18,791
1675	화물	기아	봉고III냉동차	PUT6BH-RTSS	19,873
1676	화물	기아	봉고III냉동차	PUT6BI-RTSS	20,737

연번	차종	제 작 사	차 명	형 식	기준가격
1677	화물	기아	봉고III냉동차	PUT6BJ-RTSS	20,336
1678	화물	기아	봉고III냉동차	PUT6BK-RTSS	21,486
1679	화물	기아	봉고III냉동차	PUT6BL-RTSS	21,045
1680	화물	기아	봉고III냉동차	SEL12A-RTS	15,489
1681	화물	기아	봉고III냉동차	SEL12E7-RTS	16,508
1682	화물	기아	봉고III냉동차	SEL12E7S-RTS	16,533
1683	화물	기아	봉고III냉동차	SEL12E7S-RTSS	17,168
1684	화물	기아	봉고III냉동차	SEL12E7S-SRTS	16,619
1685	화물	기아	봉고III냉동차	SEL12E7S-SRTSS	17,155
1686	화물	기아	봉고III냉동차	SEL12E-RTS	16,238
1687	화물	기아	봉고III냉동차	SEL12F8-RTS	16,353
1688	화물	기아	봉고III냉동차	SEL12F8-RTS-E	14,668
1689	화물	기아	봉고III냉동차	SEL12F8-RTSS	16,690
1690	화물	기아	봉고III냉동차	SEL12F8-RTSS-E	15,219
1691	화물	기아	봉고III냉동차	SEL13E7-SRTS	17,623
1692	화물	기아	봉고III냉동차	SEL13E7S-RTSS	18,161
1693	화물	기아	봉고III냉동차	SEL13E7S-SRTSS	18,139
1694	화물	기아	봉고III냉동차	SEL13E8S-RTSS	18,137
1695	화물	기아	봉고III냉동차	SEL13F8-RTSS	17,453
1696	화물	기아	봉고III냉동차	SEL22B-RTS	15,409
1697	화물	기아	봉고III냉동차	SEL22C-SRTS	14,355
1698	화물	기아	봉고III냉동차	SEL22E6-RTS	13,966
1699	화물	기아	봉고III냉동차	SEL22E7-RTS	13,996
1700	화물	기아	봉고III냉동차	SEL22E7S-ERT	14,259
1701	화물	기아	봉고III냉동차	SEL22E7S-ERTS	14,645
1702	화물	기아	봉고III냉동차	SEL22E7-SRTS	14,213
1703	화물	기아	봉고III냉동차	SEL22E7-SRTS-2COM	15,932
1704	화물	기아	봉고III냉동차	SEL22E7S-RTSS2	16,364
1705	화물	기아	봉고III냉동차	SEL22E7S-SRTS	15,591
1706	화물	기아	봉고III냉동차	SEL22E7S-SRTS-E	14,313
1707	화물	기아	봉고III냉동차	SEL22E7S-SRTSS	16,312
1708	화물	기아	봉고III냉동차	SEL22E7S-SRTSS-E	14,555
1709	화물	기아	봉고III냉동차	SEL22E8S-ERTS	14,638
1710	화물	기아	봉고III냉동차	SEL22E-RTS	15,415
1711	화물	기아	봉고III냉동차	SEL22E-SRTS	14,253
1712	화물	기아	봉고III냉동차	SEL22F8-RTS	14,969
1713	화물	기아	봉고III냉동차	SEL22F8-RTS-E	13,921
1714	화물	기아	봉고III냉동차	SEL22F8-RTSS	16,253
1715	화물	기아	봉고III냉동차	SEL22F8-RTSS-E	14,318
1716	화물	기아	봉고III냉동차	SEL42J2-RTS	16,656
1717	화물	기아	봉고III냉동차	SEL42J2-RTS-E	14,697
1718	화물	기아	봉고III냉동차	SEL42J2-RTSS	17,269
1719	화물	기아	봉고III냉동차	SEL42J2-RTSS-E	15,172
1720	화물	기아	봉고III냉동차	SEL42K-RTS	16,586
1721	화물	기아	봉고III냉동차	SEL42K-RTS-E	14,741
1722	화물	기아	봉고III냉동차	SEL42K-RTS-FRP	17,035
1723	화물	기아	봉고III냉동차	SEL42K-RTSS	17,268
1724	화물	기아	봉고III냉동차	SEL42K-RTSS-E	15,293
1725	화물	기아	봉고III냉동차	SEL43J2-RTSS	18,264
1726	화물	기아	봉고III냉동차	SEL43K-RTSS	18,303
1727	화물	기아	봉고III냉동차	SEL52K-RTSS-E	15,058
1728	화물	기아	봉고III냉동차	SET22E7-SRTS	15,563
1729	화물	기아	봉고III냉동차	SET22F8-RTSS	15,839
1730	화물	기아	봉고III냉동차	SET42J2-RTSS	17,210
1731	화물	기아	봉고III냉동차	SET42K-RTS	16,837
1732	화물	기아	봉고III냉동차	SET42K-RTSS	17,186

연번	차종	제 작 사	차 명	형 식	기준가격
1733	화물	기아	봉고III냉동차	SH-33NWS	20,265
1734	화물	기아	봉고III냉동차	SH-33NWS-A	20,348
1735	화물	기아	봉고III냉동차	WFK12J-RTS	19,796
1736	화물	기아	봉고III냉동차	WFK12J-RTSS	20,237
1737	화물	기아	봉고III냉동차	WFK12K-RTS	20,112
1738	화물	기아	봉고III냉동차	WFK12K-RTSS	20,506
1739	화물	기아	봉고III냉동차	WFS12F	20,566
1740	화물	기아	봉고III냉동차	WFS12J-RTSS	20,176
1741	화물	기아	봉고III냉동차	WFS12K-RTS	20,115
1742	화물	기아	봉고III냉동차	WFS12K-RTSS	20,435
1743	화물	기아	봉고III냉온장차	PUL4AA-RHSS	17,874
1744	화물	기아	봉고III냉온장차	PUL4AB-RHSS	18,134
1745	화물	기아	봉고III냉온장차	PUL4AC-RHSS	18,189
1746	화물	기아	봉고III냉온장차	PUL6AD-L9-RHS	18,400
1747	화물	기아	봉고III냉온장차	PUL6AD-L9-RHSS	18,574
1748	화물	기아	봉고III냉온장차	PUL6AE-L9-RHSS	18,700
1749	화물	기아	봉고III냉온장차	PUL6AF-RHSS	19,037
1750	화물	기아	봉고III냉온장차	PUL6AH-RHSS	19,161
1751	화물	기아	봉고III냉온장차	PUL6AI-RHSS	19,572
1752	화물	기아	봉고III냉온장차	PUL6AJ-RHSS	19,717
1753	화물	기아	봉고III냉온장차	PUL6AK-RHSS	20,534
1754	화물	기아	봉고III냉온장차	PUL6AM-RHSS	20,476
1755	화물	기아	봉고III냉온장차	PUL6BH-RHSS	20,215
1756	화물	기아	봉고III냉온장차	PUL6BI-RHSS	20,882
1757	화물	기아	봉고III냉온장차	PUL6BJ-RHSS	20,833
1758	화물	기아	봉고III냉온장차	PUL6BK-RHSS	21,405
1759	화물	기아	봉고III냉장차	PUL4AB-L-CTS	15,883
1760	화물	기아	봉고III냉장차	PUL4AB-L-CTSS	16,412
1761	화물	기아	봉고III냉장차	PUL4AC-L-CTS	15,992
1762	화물	기아	봉고III냉장차	PUL4AC-L-CTSS	16,303
1763	화물	기아	봉고III냉장차	PUL6AD-L9-CTS	17,256
1764	화물	기아	봉고III냉장차	PUL6AD-L9-CTSS	17,600
1765	화물	기아	봉고III냉장차	PUL6AE-L9-CTSS2	17,500
1766	화물	기아	봉고III냉장차	PUL6AF-CTSS	17,537
1767	화물	기아	봉고III냉장차	PUL6AG-CTSS	18,156
1768	화물	기아	봉고III냉장차	PUL6AH-CTSS	18,337
1769	화물	기아	봉고III냉장차	PUL6AI-CTSS	18,812
1770	화물	기아	봉고III냉장차	PUL6AJ-CTSS	18,859
1771	화물	기아	봉고III냉장차	PUL6AK-CTSS	19,377
1772	화물	기아	봉고III냉장차	PUL6AL-CTSS	18,125
1773	화물	기아	봉고III냉장차	PUL6BE-L9-CTSS2	18,600
1774	화물	기아	봉고III냉장차	PUL6BF-CTSS	18,038
1775	화물	기아	봉고III냉장차	PUL6BH-CTSS	19,464
1776	화물	기아	봉고III냉장차	PUL6BI-CTSS	20,145
1777	화물	기아	봉고III냉장차	PUL6BJ-CTSS	20,135
1778	화물	기아	봉고III냉장차	PUL6BK-CTSS	19,636
1779	화물	기아	봉고III냉장차	PUL6BL-CTSS	19,641
1780	화물	기아	봉고III냉장차	PUL6BM-CTSS	20,267
1781	화물	기아	봉고III다용도탑차	PUL4AA-MDV	14,859
1782	화물	기아	봉고III다용도탑차	PUL4AB-MDV	15,246
1783	화물	기아	봉고III다용도탑차	PUL4AC-MDV	15,167
1784	화물	기아	봉고III다용도탑차	PUL6AD-L9-MDV	15,700
1785	화물	기아	봉고III다용도탑차	PUL6AE-L9-MDV	15,700
1786	화물	기아	봉고III다용도탑차	PUL6AF-MDV	15,869
1787	화물	기아	봉고III다용도탑차	PUL6AH-MDV	16,330
1788	화물	기아	봉고III다용도탑차	PUL6AI-MDV	17,012



연번	차종	제 작 사	차 명	형 식	기준가격
1789	화물	기아	봉고피다용도탑차	PUL6AK-MDV	16,491
1790	화물	기아	봉고피다용도탑차	PUL6AL-MDV	16,317
1791	화물	기아	봉고피다용도탑차	PUL6AM-MDV	17,334
1792	화물	기아	봉고피다용도탑차	PUL6BJ-MDV	18,017
1793	화물	기아	봉고피다용도탑차	PUL6BK-MDV	18,118
1794	화물	기아	봉고피다용도탑차	PUL6BL-MDV	17,434
1795	화물	기아	봉고피다용도탑차	SEL22E7-SMDV	13,572
1796	화물	기아	봉고피다용도탑차	SEL22E7S-SMDV	13,772
1797	화물	기아	봉고피다용도탑차	SEL22F8-MDV	13,574
1798	화물	기아	봉고피다용도탑차	SEL42J2-MDV	14,637
1799	화물	기아	봉고피다용도탑차	SEL42K-MDV	14,607
1800	화물	기아	봉고피미달이탑차	PUL6AF-TSLD	16,136
1801	화물	기아	봉고피미달이탑차	PUL6AG-TSLD	16,295
1802	화물	기아	봉고피미달이탑차	PUL6AH-TSLD	16,527
1803	화물	기아	봉고피미달이탑차	PUL6AI-TSLD	17,391
1804	화물	기아	봉고피미달이탑차	PUL6AJ-TSLD	17,100
1805	화물	기아	봉고피미달이탑차	PUL6AK-TSLD	17,698
1806	화물	기아	봉고피미달이탑차	PUL6AL-TSLD	16,757
1807	화물	기아	봉고피미달이탑차	PUL6BJ-TSLD	18,389
1808	화물	기아	봉고피미달이탑차	PUL6BK-TSLD	17,697
1809	화물	기아	봉고피미달이탑차	PUL6BL-TSLD	18,424
1810	화물	기아	봉고피미달이탑차	PUL6BM-TSLD	18,401
1811	화물	기아	봉고피미달이탑차	PUT6AF-TSLD	15,948
1812	화물	기아	봉고피미달이탑차	PUT6AH-TSLD	16,440
1813	화물	기아	봉고피미달이탑차	PUT6AI-TSLD	16,944
1814	화물	기아	봉고피미달이탑차	PUT6AJ-TSLD	16,932
1815	화물	기아	봉고피미달이탑차	PUT6AK-TSLD	17,361
1816	화물	기아	봉고피미달이탑차	PUT6AL-TSLD	17,020
1817	화물	기아	봉고피미달이탑차	PUT6AM-TSLD	17,675
1818	화물	기아	봉고피미달이탑차	PUT6BJ-TSLD	18,024
1819	화물	기아	봉고피미달이탑차	PUT6BK-TSLD	17,736
1820	화물	기아	봉고피미달이탑차	PUT6BL-TSLD	18,456
1821	화물	기아	봉고피미달이탑차	PUT6BM-TSLD	18,470
1822	화물	기아	봉고피밴	TB322HP	11,488
1823	화물	기아	봉고피밴	TB322HP2	11,407
1824	화물	기아	봉고피밴	TB322HPL2	13,333
1825	화물	기아	봉고피밴	TB322MP	11,657
1826	화물	기아	봉고피밴	TB622HG	11,672
1827	화물	기아	봉고피밴	TB622HP	11,585
1828	화물	기아	봉고피밴	TB622HPL2	13,435
1829	화물	기아	봉고피밴	TB622MG	12,595
1830	화물	기아	봉고피밴	TB622MP	12,576
1831	화물	기아	봉고피밴	TB623HG	13,553
1832	화물	기아	봉고피밴	TB623HP	13,489
1833	화물	기아	봉고피밴	TB623MG	13,900
1834	화물	기아	봉고피보냉차	PUL4AA-12-ITSS	19,439
1835	화물	기아	봉고피보냉차	PUL4AA-ITSS	15,781
1836	화물	기아	봉고피보냉차	PUL4AB-12-ITSS	19,582
1837	화물	기아	봉고피보냉차	PUL4AB-ITSS	16,226
1838	화물	기아	봉고피보냉차	PUL4AC-ITSS	16,080
1839	화물	기아	봉고피보냉차	PUL6AD-L9-ITSS	16,737
1840	화물	기아	봉고피보냉차	PUL6AE-L9-ITSS	16,800
1841	화물	기아	봉고피보냉차	PUL6AF-ITSS	16,327
1842	화물	기아	봉고피보냉차	PUL6AH-ITSS	17,091
1843	화물	기아	봉고피보냉차	SEL22B-SITS	13,515
1844	화물	기아	봉고피보냉차	SEL22F8-ITSS	14,264

연번	차종	제 작 사	차 명	형 식	기준가격
1845	화물	기아	봉고III보냉차	SEL42J2-ITSS	15,675
1846	화물	기아	봉고III보냉차	WFK12K-ITS	19,128
1847	화물	기아	봉고III와이드파워게이트	PUL6AM-WAPGT	18,500
1848	화물	기아	봉고III와이드파워게이트	PUL6BM-WAPGT	19,407
1849	화물	기아	봉고III운교차	PUE4AA-DRV	11,718
1850	화물	기아	봉고III운교차	PUE4AB-DRV	11,766
1851	화물	기아	봉고III운교차	PUE4AC-DRV	12,216
1852	화물	기아	봉고III운교차	PUE6AD-D-L9	12,754
1853	화물	기아	봉고III운교차	PUE6AE-D-L9	12,800
1854	화물	기아	봉고III운교차	PUE6AF-D	12,718
1855	화물	기아	봉고III운교차	PUE6AH-D	12,600
1856	화물	기아	봉고III운교차	PUE6AI-D	13,209
1857	화물	기아	봉고III운교차	PUE6AJ-D	13,340
1858	화물	기아	봉고III운교차	PUE6AK-D	13,705
1859	화물	기아	봉고III운교차	PUE6AM-D	13,637
1860	화물	기아	봉고III운교차	PUT4AA-DRV	10,715
1861	화물	기아	봉고III운교차	PUT4AB-DRV	10,864
1862	화물	기아	봉고III운교차	PUT4AC-DRV	10,794
1863	화물	기아	봉고III운교차	PUT6AD-D-L9	11,445
1864	화물	기아	봉고III운교차	PUT6AE-D-L9	11,600
1865	화물	기아	봉고III운교차	PUT6AF-D	11,700
1866	화물	기아	봉고III운교차	PUT6AH-D	11,563
1867	화물	기아	봉고III운교차	PUT6AI-D	12,080
1868	화물	기아	봉고III운교차	PUT6AJ-D	12,077
1869	화물	기아	봉고III운교차	PUT6AK-D	11,673
1870	화물	기아	봉고III운교차	PUT6AL-D	11,617
1871	화물	기아	봉고III운교차	SEE22G-DRV8	10,608
1872	화물	기아	봉고III운교차	SEE42J-DRV	11,489
1873	화물	기아	봉고III운교차	SEE42K-DRV	11,601
1874	화물	기아	봉고III운교차	SET22A-DRV2	9,340
1875	화물	기아	봉고III운교차	SET22C2-DRV	9,695
1876	화물	기아	봉고III운교차	SET22E-DRV	8,830
1877	화물	기아	봉고III운교차	SET22E-DRV6	9,401
1878	화물	기아	봉고III운교차	SET22E-DRV7	9,575
1879	화물	기아	봉고III운교차	SET22E-DRV8	9,527
1880	화물	기아	봉고III운교차	SET42J-DRV	9,823
1881	화물	기아	봉고III운교차	SET42K-DRV	10,608
1882	화물	기아	봉고III워크스루밴	PUL4AA-WTV	16,588
1883	화물	기아	봉고III워크스루밴	PUL4AA-WTV2	17,222
1884	화물	기아	봉고III워크스루밴	PUL4AB-WTV2	17,461
1885	화물	기아	봉고III워크스루밴	PUL4AC-WTV	17,451
1886	화물	기아	봉고III워크스루밴	PUL4BA-WTV	17,473
1887	화물	기아	봉고III워크스루밴	PUL4BA-WTV2	18,225
1888	화물	기아	봉고III워크스루밴	PUL4BA-WTV2-KTG	16,962
1889	화물	기아	봉고III워크스루밴	PUL4BB-WTV2	18,511
1890	화물	기아	봉고III워크스루밴	PUL4BB-WTV2-KTG	16,983
1891	화물	기아	봉고III워크스루밴	PUL4BC-WTV	18,401
1892	화물	기아	봉고III워크스루밴	PUL6AD-L9-WTV3	18,100
1893	화물	기아	봉고III워크스루밴	PUL6AD-L9-WTV-KTG	17,743
1894	화물	기아	봉고III워크스루밴	PUL6AE-L9-WTV	17,800
1895	화물	기아	봉고III워크스루밴	PUL6AF-WTV	18,109
1896	화물	기아	봉고III워크스루밴	PUL6AG-WTV	18,489
1897	화물	기아	봉고III워크스루밴	PUL6AH-WTV	18,591
1898	화물	기아	봉고III워크스루밴	PUL6AI-WTV	19,273
1899	화물	기아	봉고III워크스루밴	PUL6AJ-WTV	19,273
1900	화물	기아	봉고III워크스루밴	PUL6AJ-WTV-1	19,678

연번	차종	제 작 사	차 명	형 식	기준가격
1901	화물	기아	봉고Ⅲ워크스루밴	PUL6AK-WTV-1	19,255
1902	화물	기아	봉고Ⅲ워크스루밴	PUL6AL-WTV-1	19,518
1903	화물	기아	봉고Ⅲ워크스루밴	PUL6AM-WTV-1	20,194
1904	화물	기아	봉고Ⅲ워크스루밴	PUL6BD-L9-WTV3	18,900
1905	화물	기아	봉고Ⅲ워크스루밴	PUL6BD-L9-WTV-KTG	18,961
1906	화물	기아	봉고Ⅲ워크스루밴	PUL6BE-L9-WTV	19,036
1907	화물	기아	봉고Ⅲ워크스루밴	PUL6BF-WTV	19,301
1908	화물	기아	봉고Ⅲ워크스루밴	PUL6BG-WTV	19,358
1909	화물	기아	봉고Ⅲ워크스루밴	PUL6BH-WTV	19,609
1910	화물	기아	봉고Ⅲ워크스루밴	PUL6BI-WTV	20,291
1911	화물	기아	봉고Ⅲ워크스루밴	PUL6BJ-WTV	20,291
1912	화물	기아	봉고Ⅲ워크스루밴	PUL6BJ-WTV-1	20,719
1913	화물	기아	봉고Ⅲ워크스루밴	PUL6BK-WTV-1	21,519
1914	화물	기아	봉고Ⅲ워크스루밴	PUL6BL-WTV-1	20,261
1915	화물	기아	봉고Ⅲ워크스루밴	SEL22A-SWTV	14,558
1916	화물	기아	봉고Ⅲ워크스루밴	SEL22E7-SWTV	15,403
1917	화물	기아	봉고Ⅲ워크스루밴	SEL22E-SWTV	14,782
1918	화물	기아	봉고Ⅲ워크스루밴	SEL22F8-WTV	15,440
1919	화물	기아	봉고Ⅲ워크스루밴	SEL42J2-WTV	16,664
1920	화물	기아	봉고Ⅲ워크스루밴	SEL42K-WTV	16,506
1921	화물	기아	봉고Ⅲ워크스루밴	SEL43K-WTV	17,693
1922	화물	기아	봉고Ⅲ워크스루밴	SEL43K-WTV-KTG	16,105
1923	화물	기아	봉고Ⅲ원박스냉동차	SEL12E7-SRTS-FRP1	16,751
1924	화물	기아	봉고Ⅲ원박스냉동차	SEL12E7S-SRTS-FRP	17,415
1925	화물	기아	봉고Ⅲ원박스냉동차	SEL12F8-RTS-FRP	16,567
1926	화물	기아	봉고Ⅲ원박스냉동차	SEL42J2-RTS-FRP	17,476
1927	화물	기아	봉고Ⅲ왕바디	HAU2BLD-3	15,520
1928	화물	기아	봉고Ⅲ왕바디	HD4.5CM-15	17,609
1929	화물	기아	봉고Ⅲ왕바디	HSRTCIML-1	14,290
1930	화물	기아	봉고Ⅲ왕바디	PU12L6AG-WBP	20,345
1931	화물	기아	봉고Ⅲ왕바디	PU12L6AH-WBP	20,345
1932	화물	기아	봉고Ⅲ왕바디	PU12L6AI-WBP	20,827
1933	화물	기아	봉고Ⅲ왕바디	PU12L6AI-WBP-MOT	20,805
1934	화물	기아	봉고Ⅲ왕바디	PU12L6AJ-WBP	21,115
1935	화물	기아	봉고Ⅲ왕바디	PU12L6AJ-WBP-MOT	20,854
1936	화물	기아	봉고Ⅲ왕바디	PUL4AA-12-WB	17,706
1937	화물	기아	봉고Ⅲ왕바디	PUL4AA-12-WBP	17,833
1938	화물	기아	봉고Ⅲ왕바디	PUL4AA-WB	14,755
1939	화물	기아	봉고Ⅲ왕바디	PUL4AA-WB-HYD	16,515
1940	화물	기아	봉고Ⅲ왕바디	PUL4AA-WBP	15,235
1941	화물	기아	봉고Ⅲ왕바디	PUL4AA-WBP-HYD	16,677
1942	화물	기아	봉고Ⅲ왕바디	PUL4AB-12-WBP	18,230
1943	화물	기아	봉고Ⅲ왕바디	PUL4AB-WBP	15,207
1944	화물	기아	봉고Ⅲ왕바디	PUL4AB-WBP-HYD	16,746
1945	화물	기아	봉고Ⅲ왕바디	PUL4AC-12-WBP	18,296
1946	화물	기아	봉고Ⅲ왕바디	PUL4AC-WBP	15,207
1947	화물	기아	봉고Ⅲ왕바디	PUL4AC-WBP-HYD	16,798
1948	화물	기아	봉고Ⅲ왕바디	PUL4BA-WB-HYD	17,496
1949	화물	기아	봉고Ⅲ왕바디	PUL4BA-WBP	16,222
1950	화물	기아	봉고Ⅲ왕바디	PUL4BA-WBP-HYD	17,637
1951	화물	기아	봉고Ⅲ왕바디	PUL4BB-WBP	16,239
1952	화물	기아	봉고Ⅲ왕바디	PUL4BC-WBP	16,275
1953	화물	기아	봉고Ⅲ왕바디	PUL4BC-WBP-HYD	17,754
1954	화물	기아	봉고Ⅲ왕바디	PUL6AD-12-L9-WBP	18,900
1955	화물	기아	봉고Ⅲ왕바디	PUL6AD-L9-WBP	15,800
1956	화물	기아	봉고Ⅲ왕바디	PUL6AD-L9-WBP-HYD	17,400

연번	차종	제 작 사	차 명	형 식	기준가격
1957	화물	기아	앰고III왕바디	PUL6AE-12-L9-WBP	19,045
1958	화물	기아	앰고III왕바디	PUL6AE-L9-WBP	15,913
1959	화물	기아	앰고III왕바디	PUL6AE-L9-WBP-HYD	17,400
1960	화물	기아	앰고III왕바디	PUL6AF-12-L9-WBP	19,573
1961	화물	기아	앰고III왕바디	PUL6AF-12-WBP1	19,227
1962	화물	기아	앰고III왕바디	PUL6AF-WBP	15,982
1963	화물	기아	앰고III왕바디	PUL6AF-WBP-HYD	17,809
1964	화물	기아	앰고III왕바디	PUL6AG-12-L9-WBP	19,755
1965	화물	기아	앰고III왕바디	PUL6AG-WBP	16,100
1966	화물	기아	앰고III왕바디	PUL6AG-WBP-HYD	17,640
1967	화물	기아	앰고III왕바디	PUL6AH-WBP	16,464
1968	화물	기아	앰고III왕바디	PUL6AH-WBP-HYD	18,089
1969	화물	기아	앰고III왕바디	PUL6AI-WBP	17,145
1970	화물	기아	앰고III왕바디	PUL6AI-WBP-HYD	18,791
1971	화물	기아	앰고III왕바디	PUL6AJ-E-WBP	15,985
1972	화물	기아	앰고III왕바디	PUL6AJ-E-WBP-HYD	17,947
1973	화물	기아	앰고III왕바디	PUL6AJ-WBP	17,145
1974	화물	기아	앰고III왕바디	PUL6AJ-WBP-HYD	18,771
1975	화물	기아	앰고III왕바디	PUL6AK-E-WBP	16,125
1976	화물	기아	앰고III왕바디	PUL6AK-E-WBP-MOT	17,399
1977	화물	기아	앰고III왕바디	PUL6AK-WBP	16,615
1978	화물	기아	앰고III왕바디	PUL6AK-WBP-MOT	17,395
1979	화물	기아	앰고III왕바디	PUL6AL-E-WBP	15,815
1980	화물	기아	앰고III왕바디	PUL6AL-E-WBP-MOT	17,118
1981	화물	기아	앰고III왕바디	PUL6AL-WBP	16,263
1982	화물	기아	앰고III왕바디	PUL6AL-WBP-MOT	17,163
1983	화물	기아	앰고III왕바디	PUL6AM-E-WBP-MOT	18,206
1984	화물	기아	앰고III왕바디	PUL6BD-L9-WBP	16,800
1985	화물	기아	앰고III왕바디	PUL6BD-L9-WBP-HYD	18,300
1986	화물	기아	앰고III왕바디	PUL6BE-L9-WBP	16,700
1987	화물	기아	앰고III왕바디	PUL6BE-L9-WBP-HYD	18,400
1988	화물	기아	앰고III왕바디	PUL6BF-WBP	17,091
1989	화물	기아	앰고III왕바디	PUL6BF-WBP-HYD	18,600
1990	화물	기아	앰고III왕바디	PUL6BG-WBP	16,952
1991	화물	기아	앰고III왕바디	PUL6BG-WBP-HYD	18,723
1992	화물	기아	앰고III왕바디	PUL6BH-WBP	17,482
1993	화물	기아	앰고III왕바디	PUL6BH-WBP-HYD	19,127
1994	화물	기아	앰고III왕바디	PUL6BI-WBP	18,164
1995	화물	기아	앰고III왕바디	PUL6BI-WBP-HYD	19,809
1996	화물	기아	앰고III왕바디	PUL6BJ-E-WBP	16,979
1997	화물	기아	앰고III왕바디	PUL6BJ-E-WBP-HYD	18,515
1998	화물	기아	앰고III왕바디	PUL6BJ-WBP	18,164
1999	화물	기아	앰고III왕바디	PUL6BJ-WBP-HYD	19,809
2000	화물	기아	앰고III왕바디	PUL6BK-E-WBP	17,660
2001	화물	기아	앰고III왕바디	PUL6BK-E-WBP-MOT	18,726
2002	화물	기아	앰고III왕바디	PUL6BK-WBP	17,774
2003	화물	기아	앰고III왕바디	PUL6BK-WBP-MOT	18,915
2004	화물	기아	앰고III왕바디	PUL6BL-E-WBP	16,910
2005	화물	기아	앰고III왕바디	PUL6BL-E-WBP-MOT	17,663
2006	화물	기아	앰고III왕바디	PUL6BL-WBP	18,542
2007	화물	기아	앰고III왕바디	PUL6BL-WBP-MOT	19,433
2008	화물	기아	앰고III왕바디	PUL6BM-E-WBP	17,710
2009	화물	기아	앰고III왕바디	PUL6BM-E-WBP-MOT	19,166
2010	화물	기아	앰고III왕바디	SDL22D	14,424
2011	화물	기아	앰고III왕바디	SEL 12A-SWBS2	13,395
2012	화물	기아	앰고III왕바디	SEL 12C-SWBS	13,375

연번	차종	제 작 사	차 명	형 식	기준가격
2013	화물	기아	엔고III왕바디	SEL12E7S-SWBS	14,261
2014	화물	기아	엔고III왕바디	SEL12E7-SWBS	13,635
2015	화물	기아	엔고III왕바디	SEL12F8-WB	13,777
2016	화물	기아	엔고III왕바디	SEL12F8-WB-HYD	15,735
2017	화물	기아	엔고III왕바디	SEL13F8-WB	14,929
2018	화물	기아	엔고III왕바디	SEL22A-SWBS2	12,642
2019	화물	기아	엔고III왕바디	SEL22C-SWBS	12,661
2020	화물	기아	엔고III왕바디	SEL22E7S-SWBS	13,406
2021	화물	기아	엔고III왕바디	SEL22E7-SWBS	13,129
2022	화물	기아	엔고III왕바디	SEL22E-SWBS	12,737
2023	화물	기아	엔고III왕바디	SEL22F8-WB	13,178
2024	화물	기아	엔고III왕바디	SEL42J2-WB	14,461
2025	화물	기아	엔고III왕바디	SEL42J2-WB-HYD	16,257
2026	화물	기아	엔고III왕바디	SEL42K-WB	14,588
2027	화물	기아	엔고III왕바디	SEL42K-WB-HYD	16,270
2028	화물	기아	엔고III왕바디	SEL43J2-WB	15,571
2029	화물	기아	엔고III왕바디	SEL43J2-WB-HYD	17,369
2030	화물	기아	엔고III왕바디	SEL43K-WB-HYD	16,941
2031	화물	기아	엔고III왕바디	WFK12J-WB	17,502
2032	화물	기아	엔고III왕바디	WFK12K-WB	17,674
2033	화물	기아	엔고III왕바디P	PUL4BB-WBP-HYD	17,759
2034	화물	기아	엔고III일반덤프	HD100-11	15,066
2035	화물	기아	엔고III일반덤프	LS4M-4DP	15,058
2036	화물	기아	엔고III일반덤프	PUK6AH-DP1	17,391
2037	화물	기아	엔고III일반덤프	PUK6AI-DP	18,164
2038	화물	기아	엔고III일반덤프	PUK6AJ-DP	18,016
2039	화물	기아	엔고III일반덤프	PUK6AK-DP	17,885
2040	화물	기아	엔고III일반덤프	PUK6AL-DP	18,390
2041	화물	기아	엔고III일반덤프	PUK6AM-DP	17,991
2042	화물	기아	엔고III일반덤프	PUK6CH-DP	18,821
2043	화물	기아	엔고III일반덤프	PUK6CI-DP	19,477
2044	화물	기아	엔고III일반덤프	PUK6CJ-DP	19,475
2045	화물	기아	엔고III일반덤프	PUK6CK-DP	18,545
2046	화물	기아	엔고III일반덤프	PUK6CL-DP	18,073
2047	화물	기아	엔고III일반덤프	PUS4AA-DP	15,235
2048	화물	기아	엔고III일반덤프	PUS4AB-DP	15,233
2049	화물	기아	엔고III일반덤프	PUS4AC-DP	15,309
2050	화물	기아	엔고III일반덤프	PUS4CA-DP	16,225
2051	화물	기아	엔고III일반덤프	PUS4CB-DP	16,407
2052	화물	기아	엔고III일반덤프	PUS4CC-DP	16,464
2053	화물	기아	엔고III일반덤프	PUS6AD-L9-DP	17,100
2054	화물	기아	엔고III일반덤프	PUS6AE-L9-DP	17,200
2055	화물	기아	엔고III일반덤프	PUS6AF-DP	17,091
2056	화물	기아	엔고III일반덤프	PUS6AH-DP	17,282
2057	화물	기아	엔고III일반덤프	PUS6AH-DP1	17,346
2058	화물	기아	엔고III일반덤프	PUS6CD-L9-DP	18,200
2059	화물	기아	엔고III일반덤프	PUS6CE-L9-DP	18,087
2060	화물	기아	엔고III일반덤프	PUS6CF-DP	17,627
2061	화물	기아	엔고III일반덤프	PUS6CG-DP	18,517
2062	화물	기아	엔고III일반덤프	PUS6CH-DP	17,745
2063	화물	기아	엔고III일반덤프	PUS6CI-DP	19,343
2064	화물	기아	엔고III일반덤프	PUS6CJ-DP	18,388
2065	화물	기아	엔고III일반덤프	PUS6CK-DP	18,861
2066	화물	기아	엔고III일반덤프	PUS6CL-DP	17,945
2067	화물	기아	엔고III일반덤프	SDS25A-4DP	15,122
2068	화물	기아	엔고III일반덤프	SDS25B-4DP	12,008

연번	차종	제 작 사	차 명	형 식	기준가격
2069	화물	기아	봉고Ⅲ일반덤프	SDS25C-4DP	14,732
2070	화물	기아	봉고Ⅲ일반덤프	SES15AB-DP	15,626
2071	화물	기아	봉고Ⅲ일반덤프	SES15A-DP	14,581
2072	화물	기아	봉고Ⅲ일반덤프	SES15E7-DP	14,700
2073	화물	기아	봉고Ⅲ일반덤프	SES15E7S-DP	15,210
2074	화물	기아	봉고Ⅲ일반덤프	SES15EB7-DP	15,697
2075	화물	기아	봉고Ⅲ일반덤프	SES15F8-DP	14,784
2076	화물	기아	봉고Ⅲ일반덤프	SES15F8-DP2	15,825
2077	화물	기아	봉고Ⅲ일반덤프	SES22E7-DP	12,759
2078	화물	기아	봉고Ⅲ일반덤프	SES22E7S-DP	13,262
2079	화물	기아	봉고Ⅲ일반덤프	SES22F8-DP	12,378
2080	화물	기아	봉고Ⅲ일반덤프	SES42J2-DP	14,583
2081	화물	기아	봉고Ⅲ일반덤프	SES42K-DP	14,557
2082	화물	기아	봉고Ⅲ일반덤프	SES45J-DP	15,481
2083	화물	기아	봉고Ⅲ일반덤프	SES45K-DP	15,683
2084	화물	기아	봉고Ⅲ일체형내장차	PUL6BD-L9-CNT	17,577
2085	화물	기아	봉고Ⅲ일체형내장차	PUL6BE-L9-CNT	17,600
2086	화물	기아	봉고Ⅲ일체형내장차	PUL6BF-CNT	17,578
2087	화물	기아	봉고Ⅲ일체형내장차	PUL6BH-CNT	17,755
2088	화물	기아	봉고Ⅲ일체형내장차	PUL6BJ-CNT	18,360
2089	화물	기아	봉고Ⅲ일체형내장차	PUL6BK-CNT-1	18,915
2090	화물	기아	봉고Ⅲ일체형내장차	PUL6BL-CNT-1	18,914
2091	화물	기아	봉고Ⅲ저상형내장차	PUL6AJ-E-LDVSS	14,068
2092	화물	기아	봉고Ⅲ저상형내장차	PUL6AK-E-LDVSS-1	15,901
2093	화물	기아	봉고Ⅲ저상형내장차	PUL6AK-E-LRTSS	17,812
2094	화물	기아	봉고Ⅲ저상형내장차	PUL6AL-E-LDVSS-1	15,873
2095	화물	기아	봉고Ⅲ저상형내장차	PUL6BJ-E-LDVSS	16,091
2096	화물	기아	봉고Ⅲ저상형내장차	PUL6BK-E-LDVSS-1	17,221
2097	화물	기아	봉고Ⅲ저상형내장차	PUL6BK-E-LRTSS	19,119
2098	화물	기아	봉고Ⅲ저상형내장차	PUL6BL-E-LDVSS-1	15,946
2099	화물	기아	봉고Ⅲ저상형냉동차	PUL6AM-E-LRTSS	18,376
2100	화물	기아	봉고Ⅲ저상형냉동차	PUL6BL-E-LRTSS	19,419
2101	화물	기아	봉고Ⅲ진개덤프	PUK6AK-DDP	20,094
2102	화물	기아	봉고Ⅲ진개덤프	PUK6AM-DDP	19,319
2103	화물	기아	봉고Ⅲ크레인	SEL42J2-CRN	17,708
2104	화물	기아	봉고Ⅲ크레인	SEL42K-CRN	17,720
2105	화물	기아	봉고Ⅲ택배전용차	PUL6AK-PEDV	18,023
2106	화물	기아	봉고Ⅲ택배전용차	PUL6AL-PEDV	17,854
2107	화물	기아	봉고Ⅲ택배전용차	PUL6AM-PEDV	16,987
2108	화물	기아	봉고Ⅲ택배전용차	PUL6BK-PEDV	18,061
2109	화물	기아	봉고Ⅲ택배전용차	PUL6BL-PEDV	18,905
2110	화물	기아	봉고Ⅲ택배전용차	PUL6BM-E-PEDV	18,746
2111	화물	기아	봉고Ⅲ파워게이트	PU12L6AG-APGT	19,464
2112	화물	기아	봉고Ⅲ파워게이트	PU12L6AG-PGT	19,209
2113	화물	기아	봉고Ⅲ파워게이트	PU12L6AH-APGT	19,464
2114	화물	기아	봉고Ⅲ파워게이트	PU12L6AH-PGT	19,209
2115	화물	기아	봉고Ⅲ파워게이트	PU12L6AI-APGT	20,192
2116	화물	기아	봉고Ⅲ파워게이트	PU12L6AI-PGT	19,874
2117	화물	기아	봉고Ⅲ파워게이트	PU12L6AJ-APGT	20,191
2118	화물	기아	봉고Ⅲ파워게이트	PU12L6AJ-PGT	18,718
2119	화물	기아	봉고Ⅲ파워게이트	PUL4AA-12-PGT	17,130
2120	화물	기아	봉고Ⅲ파워게이트	PUL4AA-PGT-1	14,608
2121	화물	기아	봉고Ⅲ파워게이트	PUL4AA-PGT-2	14,628
2122	화물	기아	봉고Ⅲ파워게이트	PUL4AA-PGT-2	14,686
2123	화물	기아	봉고Ⅲ파워게이트	PUL4AB-12-PGT	17,305
2124	화물	기아	봉고Ⅲ파워게이트	PUL4AB-PGT-1	14,769

연번	차종	제 작 사	차 명	형 식	기준가격
2125	화물	기아	봉고III파워게이트	PUL4AB-PGT-2	14,831
2126	화물	기아	봉고III파워게이트	PUL4AC-12-PGT	17,422
2127	화물	기아	봉고III파워게이트	PUL4AC-PGT-1	14,764
2128	화물	기아	봉고III파워게이트	PUL4AC-PGT-2	14,785
2129	화물	기아	봉고III파워게이트	PUL4BA-PGT-2	15,764
2130	화물	기아	봉고III파워게이트	PUL4BB-PGT-2	15,760
2131	화물	기아	봉고III파워게이트	PUL4BC-PGT-2	15,811
2132	화물	기아	봉고III파워게이트	PUL6AD-12-L9-PGT	18,100
2133	화물	기아	봉고III파워게이트	PUL6AD-L9-PGT-1	15,500
2134	화물	기아	봉고III파워게이트	PUL6AD-L9-PGT-2	15,300
2135	화물	기아	봉고III파워게이트	PUL6AE-12-L9-PGT	18,091
2136	화물	기아	봉고III파워게이트	PUL6AE-L9-PGT-1	15,400
2137	화물	기아	봉고III파워게이트	PUL6AE-L9-PGT-2	15,491
2138	화물	기아	봉고III파워게이트	PUL6AF-12-L9-PGT	18,407
2139	화물	기아	봉고III파워게이트	PUL6AF-12-PGT1	18,091
2140	화물	기아	봉고III파워게이트	PUL6AF-PGT-1	15,491
2141	화물	기아	봉고III파워게이트	PUL6AF-PGT-2	15,491
2142	화물	기아	봉고III파워게이트	PUL6AG-12-L9-APGT	18,873
2143	화물	기아	봉고III파워게이트	PUL6AG-12-L9-PGT	18,618
2144	화물	기아	봉고III파워게이트	PUL6AG-PGT-1	15,580
2145	화물	기아	봉고III파워게이트	PUL6AG-PGT-2	15,518
2146	화물	기아	봉고III파워게이트	PUL6AH-APGT-2	16,136
2147	화물	기아	봉고III파워게이트	PUL6AH-PGT-1	15,882
2148	화물	기아	봉고III파워게이트	PUL6AH-PGT-2	15,882
2149	화물	기아	봉고III파워게이트	PUL6AI-APGT-2	16,808
2150	화물	기아	봉고III파워게이트	PUL6AI-PGT-1	16,564
2151	화물	기아	봉고III파워게이트	PUL6AI-PGT-2	16,564
2152	화물	기아	봉고III파워게이트	PUL6AJ-APGT-2	16,818
2153	화물	기아	봉고III파워게이트	PUL6AJ-PGT-1	16,843
2154	화물	기아	봉고III파워게이트	PUL6AJ-PGT-2	16,564
2155	화물	기아	봉고III파워게이트	PUL6AK-APGT-2	16,945
2156	화물	기아	봉고III파워게이트	PUL6AK-PGT-1	15,664
2157	화물	기아	봉고III파워게이트	PUL6AK-PGT-2	16,443
2158	화물	기아	봉고III파워게이트	PUL6AL-APGT-2	15,964
2159	화물	기아	봉고III파워게이트	PUL6AL-PGT-1	15,832
2160	화물	기아	봉고III파워게이트	PUL6AL-PGT-2	15,863
2161	화물	기아	봉고III파워게이트	PUL6AM-PGT-1-BC	16,347
2162	화물	기아	봉고III파워게이트	PUL6BD-L9-PGT-2	16,500
2163	화물	기아	봉고III파워게이트	PUL6BE-L9-PGT-2	16,407
2164	화물	기아	봉고III파워게이트	PUL6BF-PGT-2	16,509
2165	화물	기아	봉고III파워게이트	PUL6BG-PGT-2	16,584
2166	화물	기아	봉고III파워게이트	PUL6BH-APGT-2	17,153
2167	화물	기아	봉고III파워게이트	PUL6BH-PGT-2	16,900
2168	화물	기아	봉고III파워게이트	PUL6BI-APGT-2	17,836
2169	화물	기아	봉고III파워게이트	PUL6BI-PGT-2	17,582
2170	화물	기아	봉고III파워게이트	PUL6BJ-APGT-2	17,836
2171	화물	기아	봉고III파워게이트	PUL6BJ-PGT-1	17,582
2172	화물	기아	봉고III파워게이트	PUL6BJ-PGT-2	17,582
2173	화물	기아	봉고III파워게이트	PUL6BK-APGT-2	16,798
2174	화물	기아	봉고III파워게이트	PUL6BK-PGT-1	17,787
2175	화물	기아	봉고III파워게이트	PUL6BK-PGT-2	17,815
2176	화물	기아	봉고III파워게이트	PUL6BL-APGT-2	18,082
2177	화물	기아	봉고III파워게이트	PUL6BL-PGT-1	16,647
2178	화물	기아	봉고III파워게이트	PUL6BL-PGT-2	17,251
2179	화물	기아	봉고III파워게이트	SEL12E7-SPGT	13,658
2180	화물	기아	봉고III파워게이트	SEL12E7S-SPGT	13,843

연번	차종	제 작 사	차 명	형 식	기준가격
2181	화물	기아	봉고III파워게이트	SEL12F8-PGT	13,694
2182	화물	기아	봉고III파워게이트	SEL22E7-SPGT	12,728
2183	화물	기아	봉고III파워게이트	SEL22E7S-SPGT	13,220
2184	화물	기아	봉고III파워게이트	SEL22F8-PGT	13,158
2185	화물	기아	봉고III파워게이트	SEL42J2-PGT	14,244
2186	화물	기아	봉고III파워게이트	SEL42K-PGT-1	14,360
2187	화물	기아	봉고III파워게이트	SEL42K-PGT-2	14,374
2188	화물	기아	봉고III파워게이트	SEL42K-PGTP-2	14,481
2189	화물	기아	봉고III파워게이트	WFK12J-PGT	16,718
2190	화물	기아	봉고III파워게이트	WFK12K-PGT	17,056
2191	화물	기아	봉고III플러스스내장차	8,5TL	12,690
2192	화물	기아	봉고III플러스스내장차	HA1TM3VL-11	13,571
2193	화물	기아	봉고III플러스스내장차	HA732A	17,561
2194	화물	기아	봉고III플러스스내장차	HAU-1	13,409
2195	화물	기아	봉고III플러스스내장차	HAU2BLD-3	13,241
2196	화물	기아	봉고III플러스스내장차	HAU-4-DUMP	15,153
2197	화물	기아	봉고III플러스스내장차	HAUTSRLM-1-E	13,963
2198	화물	기아	봉고III플러스스내장차	HR-J3SSG2GJKLMR5-1	12,881
2199	화물	기아	봉고III플러스스내장차	JT-3P25WS-SD1	12,993
2200	화물	기아	봉고III플러스스내장차	PU12L6AG-PDVS	20,157
2201	화물	기아	봉고III플러스스내장차	PU12L6AH-PDVS	20,162
2202	화물	기아	봉고III플러스스내장차	PU12L6AI-PDVS	20,633
2203	화물	기아	봉고III플러스스내장차	PU12L6AJ-PDVS	19,998
2204	화물	기아	봉고III플러스스내장차	PU12T6AG-PDVS	20,066
2205	화물	기아	봉고III플러스스내장차	PU12T6AH-PDVS	20,071
2206	화물	기아	봉고III플러스스내장차	PU12T6AI-PDVS	19,905
2207	화물	기아	봉고III플러스스내장차	PU12T6AJ-PDVS	20,632
2208	화물	기아	봉고III플러스스내장차	PU12T6AK-PDVS	20,714
2209	화물	기아	봉고III플러스스내장차	PUL4AA-12-PDVS	17,757
2210	화물	기아	봉고III플러스스내장차	PUL4AA-L-PDVS	13,652
2211	화물	기아	봉고III플러스스내장차	PUL4AA-L-PDVSS	13,762
2212	화물	기아	봉고III플러스스내장차	PUL4AA-PDVS	14,618
2213	화물	기아	봉고III플러스스내장차	PUL4AA-PDVSS	14,678
2214	화물	기아	봉고III플러스스내장차	PUL4AB-12-PDVS	18,201
2215	화물	기아	봉고III플러스스내장차	PUL4AB-L-PD	14,052
2216	화물	기아	봉고III플러스스내장차	PUL4AB-L-PDVS	13,734
2217	화물	기아	봉고III플러스스내장차	PUL4AB-L-PDVSS	14,130
2218	화물	기아	봉고III플러스스내장차	PUL4AB-PDVS	14,629
2219	화물	기아	봉고III플러스스내장차	PUL4AB-PDVSS	14,848
2220	화물	기아	봉고III플러스스내장차	PUL4AC-12-PDVS	18,246
2221	화물	기아	봉고III플러스스내장차	PUL4AC-L-PDVS	13,662
2222	화물	기아	봉고III플러스스내장차	PUL4AC-L-PDVSS	14,142
2223	화물	기아	봉고III플러스스내장차	PUL4AC-PDVS	14,453
2224	화물	기아	봉고III플러스스내장차	PUL4AC-PDVSS	14,827
2225	화물	기아	봉고III플러스스내장차	PUL4BA-PDVSS	15,722
2226	화물	기아	봉고III플러스스내장차	PUL4BB-PDVSS	15,829
2227	화물	기아	봉고III플러스스내장차	PUL4BC-PDVSS	15,834
2228	화물	기아	봉고III플러스스내장차	PUL5AA-L-PDVSS	13,336
2229	화물	기아	봉고III플러스스내장차	PUL5AB-L-PDVSS	13,489
2230	화물	기아	봉고III플러스스내장차	PUL5AD-E-PDVSS	14,244
2231	화물	기아	봉고III플러스스내장차	PUL5AE-E-PDVSS	14,200
2232	화물	기아	봉고III플러스스내장차	PUL5AF-E-PDVSS	14,600
2233	화물	기아	봉고III플러스스내장차	PUL5AH-E-PDVSS	14,680
2234	화물	기아	봉고III플러스스내장차	PUL5AI-E-PDVSS	15,077
2235	화물	기아	봉고III플러스스내장차	PUL5AJ-E-PDVSS	15,325
2236	화물	기아	봉고III플러스스내장차	PUL5AK-E-PDVSS	15,513



연번	차종	제 작 사	차 명	형 식	기준가격
2237	화물	기아	봉고III플러스내장차	PUL6AD-12-L9-PDVS	18,800
2238	화물	기아	봉고III플러스내장차	PUL6AD-L9-E-PDVS	14,700
2239	화물	기아	봉고III플러스내장차	PUL6AD-L9-E-PDVSS	14,800
2240	화물	기아	봉고III플러스내장차	PUL6AD-L9-PDVS	15,347
2241	화물	기아	봉고III플러스내장차	PUL6AD-L9-PDVSS	15,500
2242	화물	기아	봉고III플러스내장차	PUL6AE-12-L9-PDVS	18,800
2243	화물	기아	봉고III플러스내장차	PUL6AE-L9-E-PDVS	14,700
2244	화물	기아	봉고III플러스내장차	PUL6AE-L9-E-PDVSS	14,804
2245	화물	기아	봉고III플러스내장차	PUL6AE-L9-PDVS	15,300
2246	화물	기아	봉고III플러스내장차	PUL6AE-L9-PDVSS	15,510
2247	화물	기아	봉고III플러스내장차	PUL6AF-12-PDVS1	19,037
2248	화물	기아	봉고III플러스내장차	PUL6AF-E-PDVSS	14,991
2249	화물	기아	봉고III플러스내장차	PUL6AF-E-PDVSS1	15,311
2250	화물	기아	봉고III플러스내장차	PUL6AF-PDVSS	15,692
2251	화물	기아	봉고III플러스내장차	PUL6AG-12-L9-PDVS	19,566
2252	화물	기아	봉고III플러스내장차	PUL6AG-E-PDVSS	15,323
2253	화물	기아	봉고III플러스내장차	PUL6AG-PDVSS	15,735
2254	화물	기아	봉고III플러스내장차	PUL6AH-E-PDVSS	14,356
2255	화물	기아	봉고III플러스내장차	PUL6AH-PDVSS	16,085
2256	화물	기아	봉고III플러스내장차	PUL6AI-E-PDVSS	14,753
2257	화물	기아	봉고III플러스내장차	PUL6AI-PDVSS	16,862
2258	화물	기아	봉고III플러스내장차	PUL6AJ-E-PDVSS	14,753
2259	화물	기아	봉고III플러스내장차	PUL6AJ-PDVSS	16,884
2260	화물	기아	봉고III플러스내장차	PUL6AK-E-PDVSS	15,806
2261	화물	기아	봉고III플러스내장차	PUL6AK-PDVSS	16,186
2262	화물	기아	봉고III플러스내장차	PUL6AL-E-PDVSS	15,720
2263	화물	기아	봉고III플러스내장차	PUL6AL-PDVSS	15,741
2264	화물	기아	봉고III플러스내장차	PUL6BD-L9-PDVSS	16,600
2265	화물	기아	봉고III플러스내장차	PUL6BE-L9-PDVSS	16,500
2266	화물	기아	봉고III플러스내장차	PUL6BF-PDVSS	16,782
2267	화물	기아	봉고III플러스내장차	PUL6BF-PDVSS1	16,718
2268	화물	기아	봉고III플러스내장차	PUL6BG-PDVSS	16,736
2269	화물	기아	봉고III플러스내장차	PUL6BH-E-PDVSS	16,491
2270	화물	기아	봉고III플러스내장차	PUL6BH-PDVSS	17,226
2271	화물	기아	봉고III플러스내장차	PUL6BI-E-PDVSS	17,082
2272	화물	기아	봉고III플러스내장차	PUL6BI-PDVSS	17,905
2273	화물	기아	봉고III플러스내장차	PUL6BJ-E-PDVSS	17,082
2274	화물	기아	봉고III플러스내장차	PUL6BJ-PDVSS	17,964
2275	화물	기아	봉고III플러스내장차	PUL6BK-E-PDVSS	16,852
2276	화물	기아	봉고III플러스내장차	PUL6BK-PDVSS	16,833
2277	화물	기아	봉고III플러스내장차	PUL6BL-E-PDVSS	16,779
2278	화물	기아	봉고III플러스내장차	PUL6BL-PDVSS	17,041
2279	화물	기아	봉고III플러스내장차	PUT4AA-12-PDVS	17,683
2280	화물	기아	봉고III플러스내장차	PUT4AA-PDVS	14,530
2281	화물	기아	봉고III플러스내장차	PUT4AA-PDVSS	14,619
2282	화물	기아	봉고III플러스내장차	PUT4AB-12-PDVS	17,820
2283	화물	기아	봉고III플러스내장차	PUT4AB-PDVS	14,611
2284	화물	기아	봉고III플러스내장차	PUT4AB-PDVSS	14,816
2285	화물	기아	봉고III플러스내장차	PUT4AC-12-PDVS	18,175
2286	화물	기아	봉고III플러스내장차	PUT4AC-PDVS	14,643
2287	화물	기아	봉고III플러스내장차	PUT4AC-PDVSS	14,816
2288	화물	기아	봉고III플러스내장차	PUT6AD-12-L9-PDVS	18,600
2289	화물	기아	봉고III플러스내장차	PUT6AD-L9-PDVS	14,500
2290	화물	기아	봉고III플러스내장차	PUT6AD-L9-PDVSS	15,500
2291	화물	기아	봉고III플러스내장차	PUT6AE-12-L9-PDVS	18,700
2292	화물	기아	봉고III플러스내장차	PUT6AE-L9-PDVS	15,200

연번	차종	제 작 사	차 명	형 식	기준가격
2293	화물	기아	봉고III플러스내장차	PUT6AE-L9-PDVSS	15,500
2294	화물	기아	봉고III플러스내장차	PUT6AF-12-L9-PDVS	19,350
2295	화물	기아	봉고III플러스내장차	PUT6AF-12-PDVS1	18,764
2296	화물	기아	봉고III플러스내장차	PUT6AF-PDVSS	15,491
2297	화물	기아	봉고III플러스내장차	PUT6AF-PDVSS1	19,319
2298	화물	기아	봉고III플러스내장차	PUT6AG-12-L9-PDVS	19,208
2299	화물	기아	봉고III플러스내장차	PUT6AG-PDVSS	15,611
2300	화물	기아	봉고III플러스내장차	PUT6AH-PDVSS	16,173
2301	화물	기아	봉고III플러스내장차	PUT6AI-PDVSS	16,745
2302	화물	기아	봉고III플러스내장차	PUT6AJ-PDVSS	16,825
2303	화물	기아	봉고III플러스내장차	PUT6AK-PDVSS	16,141
2304	화물	기아	봉고III플러스내장차	PUT6AL-PDVSS	16,010
2305	화물	기아	봉고III플러스내장차	PUT6BH-PDVSS	17,160
2306	화물	기아	봉고III플러스내장차	PUT6BI-PDVSS	17,873
2307	화물	기아	봉고III플러스내장차	PUT6BJ-PDVSS	17,873
2308	화물	기아	봉고III플러스내장차	PUT6BK-PDVSS	16,955
2309	화물	기아	봉고III플러스내장차	PUT6BL-PDVSS	17,039
2310	화물	기아	봉고III플러스내장차	SEL12B-SPDVS2	13,388
2311	화물	기아	봉고III플러스내장차	SEL12E7-PDV	13,682
2312	화물	기아	봉고III플러스내장차	SEL12E7S-PDVS	13,956
2313	화물	기아	봉고III플러스내장차	SEL12E8S-PDVS	14,199
2314	화물	기아	봉고III플러스내장차	SEL12E-SPDVS	13,431
2315	화물	기아	봉고III플러스내장차	SEL12F8-PDVS	13,775
2316	화물	기아	봉고III플러스내장차	SEL12F8-PDVSS	13,829
2317	화물	기아	봉고III플러스내장차	SEL12F-SPDVS	13,455
2318	화물	기아	봉고III플러스내장차	SEL13F8-PDVSS	15,147
2319	화물	기아	봉고III플러스내장차	SEL22B-SPDVS2	12,616
2320	화물	기아	봉고III플러스내장차	SEL22E6-PDV	12,662
2321	화물	기아	봉고III플러스내장차	SEL22E7-PDV	13,112
2322	화물	기아	봉고III플러스내장차	SEL22E7S-PDV	13,158
2323	화물	기아	봉고III플러스내장차	SEL22E7S-PDVS	13,290
2324	화물	기아	봉고III플러스내장차	SEL22E7S-SPDVS	13,171
2325	화물	기아	봉고III플러스내장차	SEL22E7S-SPDVSS	13,331
2326	화물	기아	봉고III플러스내장차	SEL22E-SPDVS	12,702
2327	화물	기아	봉고III플러스내장차	SEL22F8-PDVS	13,067
2328	화물	기아	봉고III플러스내장차	SEL22F8-PDVSS	13,252
2329	화물	기아	봉고III플러스내장차	SEL22F-SPDVS	12,732
2330	화물	기아	봉고III플러스내장차	SEL22G-SPDVS	12,773
2331	화물	기아	봉고III플러스내장차	SEL42J2-PDVS	13,182
2332	화물	기아	봉고III플러스내장차	SEL42J2-PDVSS	14,416
2333	화물	기아	봉고III플러스내장차	SEL42K-PDVS	14,021
2334	화물	기아	봉고III플러스내장차	SEL42K-PDVS-E	13,241
2335	화물	기아	봉고III플러스내장차	SEL42K-PDVSS	14,387
2336	화물	기아	봉고III플러스내장차	SEL42K-PDVSS-E	13,461
2337	화물	기아	봉고III플러스내장차	SEL43J2-PDVSS	15,367
2338	화물	기아	봉고III플러스내장차	SEL43K-PDVSS	15,351
2339	화물	기아	봉고III플러스내장차	SEL52K-PDVSS-E	13,038
2340	화물	기아	봉고III플러스내장차	SET22B-SPDVS2	12,554
2341	화물	기아	봉고III플러스내장차	SET22E7-SPDVS	12,741
2342	화물	기아	봉고III플러스내장차	SET22E7S-SPDVS	13,086
2343	화물	기아	봉고III플러스내장차	SET22E7S-SPDVSS	13,268
2344	화물	기아	봉고III플러스내장차	SET22F8-PDVS	12,836
2345	화물	기아	봉고III플러스내장차	SET22F8-PDVSS	12,186
2346	화물	기아	봉고III플러스내장차	SET42J2-PDVS	14,141
2347	화물	기아	봉고III플러스내장차	SET42J2-PDVSS	14,325
2348	화물	기아	봉고III플러스내장차	SET42K-PDVS	14,019

연번	차종	제 작 사	차 명	형 식	기준가격
2349	화물	기아	봉고III플러스내장차	SET42K-PDVSS	14,313
2350	화물	기아	봉고III플러스내장차	SET42K-PDVSS-OR	13,044
2351	화물	기아	봉고III플러스내장차	SLKCM-HG	14,633
2352	화물	기아	봉고III플러스내장차	WFK12J-PDVS	17,442
2353	화물	기아	봉고III플러스내장차	WFK12K-PDVS	17,674
2354	화물	기아	봉고III플러스내장차	WFS12J-PDVS	17,371
2355	화물	기아	봉고III플러스내장차	WFS12K-PDVS	17,589
2356	화물	기아	봉고III플러스냉동차	HD5CT-5EK	15,972
2357	화물	기아	봉고III플러스냉동차	PUL4AA-L-PRTS	16,655
2358	화물	기아	봉고III플러스냉동차	PUL4AA-L-PRTSS	16,763
2359	화물	기아	봉고III플러스냉동차	PUL4AA-PRTS	17,833
2360	화물	기아	봉고III플러스냉동차	PUL4AA-PRTSS	17,739
2361	화물	기아	봉고III플러스냉동차	PUL4AB-L-PRTS	16,757
2362	화물	기아	봉고III플러스냉동차	PUL4AB-L-PRTSS	17,150
2363	화물	기아	봉고III플러스냉동차	PUL4AB-PRTS	17,847
2364	화물	기아	봉고III플러스냉동차	PUL4AB-PRTSS	18,188
2365	화물	기아	봉고III플러스냉동차	PUL4AC-L-PRTS	16,793
2366	화물	기아	봉고III플러스냉동차	PUL4AC-L-PRTSS	17,176
2367	화물	기아	봉고III플러스냉동차	PUL4AC-PRTS	17,969
2368	화물	기아	봉고III플러스냉동차	PUL4AC-PRTSS	18,190
2369	화물	기아	봉고III플러스냉동차	PUL4BA-PRTSS	18,695
2370	화물	기아	봉고III플러스냉동차	PUL4BB-PRTSS	19,195
2371	화물	기아	봉고III플러스냉동차	PUL4BC-PRTSS	19,170
2372	화물	기아	봉고III플러스냉동차	PUL5AA-L-PRTSS	16,445
2373	화물	기아	봉고III플러스냉동차	PUL5AB-L-PRTSS	16,420
2374	화물	기아	봉고III플러스냉동차	PUL5AD-E-PRTSS	17,551
2375	화물	기아	봉고III플러스냉동차	PUL5AH-E-PRTSS	17,976
2376	화물	기아	봉고III플러스냉동차	PUL5AI-E-PRTSS	18,027
2377	화물	기아	봉고III플러스냉동차	PUL5AK-E-PRTSS	18,778
2378	화물	기아	봉고III플러스냉동차	PUL6AD-L9-E-PRTS	17,800
2379	화물	기아	봉고III플러스냉동차	PUL6AD-L9-E-PRTSS	17,800
2380	화물	기아	봉고III플러스냉동차	PUL6AD-L9-PRTS	18,300
2381	화물	기아	봉고III플러스냉동차	PUL6AD-L9-PRTSS	18,700
2382	화물	기아	봉고III플러스냉동차	PUL6AE-L9-E-PRTS	17,500
2383	화물	기아	봉고III플러스냉동차	PUL6AE-L9-E-PRTSS	17,973
2384	화물	기아	봉고III플러스냉동차	PUL6AE-L9-PRTS	18,400
2385	화물	기아	봉고III플러스냉동차	PUL6AE-L9-PRTSS	18,700
2386	화물	기아	봉고III플러스냉동차	PUL6AF-E-PRTSS	18,200
2387	화물	기아	봉고III플러스냉동차	PUL6AF-E-PRTSS1	18,409
2388	화물	기아	봉고III플러스냉동차	PUL6AF-PRTSS	19,036
2389	화물	기아	봉고III플러스냉동차	PUL6AG-E-PRTSS	18,409
2390	화물	기아	봉고III플러스냉동차	PUL6AG-PRTSS	18,889
2391	화물	기아	봉고III플러스냉동차	PUL6AH-E-PRTSS	18,500
2392	화물	기아	봉고III플러스냉동차	PUL6AH-PRTSS	19,482
2393	화물	기아	봉고III플러스냉동차	PUL6AI-E-PRTSS	19,091
2394	화물	기아	봉고III플러스냉동차	PUL6AI-PRTSS	20,018
2395	화물	기아	봉고III플러스냉동차	PUL6AJ-E-PRTSS	19,148
2396	화물	기아	봉고III플러스냉동차	PUL6AJ-PRTSS	20,018
2397	화물	기아	봉고III플러스냉동차	PUL6AK-E-PRTSS	19,897
2398	화물	기아	봉고III플러스냉동차	PUL6AK-PRTSS	20,293
2399	화물	기아	봉고III플러스냉동차	PUL6AL-E-PRTSS	18,794
2400	화물	기아	봉고III플러스냉동차	PUL6AL-PRTSS	19,536
2401	화물	기아	봉고III플러스냉동차	PUL6BD-L9-PRTSS	19,700
2402	화물	기아	봉고III플러스냉동차	PUL6BE-L9-PRTSS	19,700
2403	화물	기아	봉고III플러스냉동차	PUL6BF-PRTSS	19,964
2404	화물	기아	봉고III플러스냉동차	PUL6BG-PRTSS	19,850

연번	차종	제 작 사	차 명	형 식	기준가격
2405	화물	기아	봉고III플러스냉동차	PUL6BH-E-PRSS	19,518
2406	화물	기아	봉고III플러스냉동차	PUL6BH-PRSS	20,500
2407	화물	기아	봉고III플러스냉동차	PUL6BI-E-PRSS	20,195
2408	화물	기아	봉고III플러스냉동차	PUL6BI-PRSS	21,182
2409	화물	기아	봉고III플러스냉동차	PUL6BJ-E-PRSS	20,109
2410	화물	기아	봉고III플러스냉동차	PUL6BJ-PRSS	21,182
2411	화물	기아	봉고III플러스냉동차	PUL6BK-E-PRSS	20,172
2412	화물	기아	봉고III플러스냉동차	PUL6BK-PRSS	20,750
2413	화물	기아	봉고III플러스냉동차	PUL6BL-E-PRSS	19,784
2414	화물	기아	봉고III플러스냉동차	PUL6BL-PRSS	20,845
2415	화물	기아	봉고III플러스냉동차	SEL12E7S-PRT	17,084
2416	화물	기아	봉고III플러스냉동차	SEL12E7S-PRTS	17,252
2417	화물	기아	봉고III플러스냉동차	SEL12E7S-SPRTS	16,767
2418	화물	기아	봉고III플러스냉동차	SEL12E7S-SPRTSS	17,243
2419	화물	기아	봉고III플러스냉동차	SEL12E8S-PRTS	17,198
2420	화물	기아	봉고III플러스냉동차	SEL12E-SPRTS	16,376
2421	화물	기아	봉고III플러스냉동차	SEL12F8-PRSS	16,688
2422	화물	기아	봉고III플러스냉동차	SEL12F-SPRTS	16,441
2423	화물	기아	봉고III플러스냉동차	SEL12G-SPRTS	16,639
2424	화물	기아	봉고III플러스냉동차	SEL13F8-PRSS	17,614
2425	화물	기아	봉고III플러스냉동차	SEL22E7S-PRTS	16,439
2426	화물	기아	봉고III플러스냉동차	SEL22F8-PRSS	16,332
2427	화물	기아	봉고III플러스냉동차	SEL22G-SPRTS	15,743
2428	화물	기아	봉고III플러스냉동차	SEL42J2-PRTS	15,740
2429	화물	기아	봉고III플러스냉동차	SEL42J2-PRSS	17,430
2430	화물	기아	봉고III플러스냉동차	SEL42K-PRTS	17,272
2431	화물	기아	봉고III플러스냉동차	SEL42K-PRSS-E	16,228
2432	화물	기아	봉고III플러스냉동차	SEL42K-PRSS	17,511
2433	화물	기아	봉고III플러스냉동차	SEL42K-PRSS-E	16,453
2434	화물	기아	봉고III플러스냉동차	SEL43J2-PRSS	18,389
2435	화물	기아	봉고III플러스냉동차	SEL43K-PRSS	18,460
2436	화물	기아	봉고III플러스냉동차	SEL52K-PRSS-E	16,241
2437	화물	기아	봉고III플러스냉동차	SLKCM-HG	17,541
2438	화물	기아	봉고III플러스냉장차	PUL6AF-PCTSS1	18,816
2439	화물	기아	봉고III플러스냉장차	PUL6AG-PCTSS	18,494
2440	화물	기아	봉고III플러스냉장차	PUL6AH-PCTSS	18,757
2441	화물	기아	봉고III플러스냉장차	PUL6AI-PCTSS	19,735
2442	화물	기아	봉고III플러스냉장차	PUL6AJ-PCTSS	19,589
2443	화물	기아	봉고III플러스냉장차	PUL6AK-PCTSS	18,899
2444	화물	기아	봉고III플러스냉장차	PUL6AL-PCTSS	19,036
2445	화물	기아	봉고III플러스냉장차	PUL6BF-PCTSS1	19,575
2446	화물	기아	봉고III플러스냉장차	PUL6BH-PCTSS	19,921
2447	화물	기아	봉고III플러스냉장차	PUL6BI-PCTSS	20,600
2448	화물	기아	봉고III플러스냉장차	PUL6BJ-PCTSS	20,307
2449	화물	기아	봉고III플러스냉장차	PUL6BK-PCTSS	20,449
2450	화물	기아	봉고III플러스냉장차	PUL6BL-PCTSS	20,049
2451	화물	기아	봉고III홀로리	PUK4AA-HL	24,432
2452	화물	기아	봉고III홀로리	PUK4AB-HL	24,527
2453	화물	기아	봉고III홀로리	PUK4AC-HL	24,619
2454	화물	기아	봉고III홀로리	PUK6AD-L9-HL	26,225
2455	화물	기아	봉고III홀로리	PUK6AE-L9-HL	26,300
2456	화물	기아	봉고III홀로리	PUK6AF-HL	25,884
2457	화물	기아	봉고III홀로리	PUK6AG-HL	26,874
2458	화물	기아	봉고III홀로리	PUK6AH-HL	26,622
2459	화물	기아	봉고III홀로리	PUK6AH-HL1	25,900
2460	화물	기아	봉고III홀로리	PUK6AI-HL	26,764

연번	차종	제 작 사	차 명	형 식	기준가격
2461	화물	기아	봉고III홀로리	PUK6AJ-HL	26,427
2462	화물	기아	봉고III홀로리	PUK6AK-HL	26,643
2463	화물	기아	봉고III홀로리	PUK6AL-HL	26,727
2464	화물	기아	봉고III홀로리	PUK6AM-HL	26,728
2465	화물	기아	봉고III홀로리	PUS4CA-HL	25,501
2466	화물	기아	봉고III홀로리	PUS4CB-HL	25,471
2467	화물	기아	봉고III홀로리	PUS4CC-HL	26,124
2468	화물	기아	봉고III홀로리	PUS6CD-L9-HL	27,000
2469	화물	기아	봉고III홀로리	PUS6CE-L9-HL	27,500
2470	화물	기아	봉고III홀로리	PUS6CF-HL	27,328
2471	화물	기아	봉고III홀로리	PUS6CH-HL	27,436
2472	화물	기아	봉고III홀로리	PUS6CI-HL	29,253
2473	화물	기아	봉고III홀로리	PUS6CJ-HL	27,964
2474	화물	기아	봉고III홀로리	PUS6CK-HL	28,011
2475	화물	기아	봉고III홀로리	PUS6CL-HL	28,027
2476	화물	기아	봉고III홀로리	SEK22E7-HL	21,609
2477	화물	기아	봉고III홀로리	SEK22F8-HL	21,539
2478	화물	기아	봉고III홀로리	SEK42J2-HL	23,463
2479	화물	기아	봉고III홀로리	SEK42K-HL	23,627
2480	화물	기아	봉고III홀로리	SES15F8-HL	23,646
2481	화물	기아	봉고III홀로리	SES22E7-HL	20,517
2482	화물	기아	봉고III홀로리	SES22F8-HL	20,454
2483	화물	기아	봉고III홀로리	SES45J-HL	24,609
2484	화물	기아	봉고III홀로리	SES45K-HL	24,447
2485	화물	기아	봉고III홀로리	WFK12D7-HL	25,515
2486	화물	기아	봉고III홀로리	WFK12F8-HL	25,644
2487	화물	기아	봉고III활어수송차	PUL4AA-LFT	15,719
2488	화물	기아	봉고III활어수송차	PUL4AB-LFT	16,157
2489	화물	기아	봉고III활어수송차	PUL4AC-LFT	16,153
2490	화물	기아	봉고III활어수송차	PUL4BA-LFT	16,684
2491	화물	기아	봉고III활어수송차	PUL4BB-LFT	17,175
2492	화물	기아	봉고III활어수송차	PUL4BC-LFT	17,142
2493	화물	기아	봉고III활어수송차	PUL6AD-L9-LFT	16,800
2494	화물	기아	봉고III활어수송차	PUL6AE-L9-LFT	16,800
2495	화물	기아	봉고III활어수송차	PUL6AF-LFT	16,955
2496	화물	기아	봉고III활어수송차	PUL6AG-LFT	16,831
2497	화물	기아	봉고III활어수송차	PUL6AH-LFT	17,345
2498	화물	기아	봉고III활어수송차	PUL6AI-LFT	18,027
2499	화물	기아	봉고III활어수송차	PUL6AJ-LFT	17,952
2500	화물	기아	봉고III활어수송차	PUL6AK-LFT	17,155
2501	화물	기아	봉고III활어수송차	PUL6AL-LFT	17,042
2502	화물	기아	봉고III활어수송차	PUL6BD-L9-LFT	17,750
2503	화물	기아	봉고III활어수송차	PUL6BE-L9-LFT	17,800
2504	화물	기아	봉고III활어수송차	PUL6BF-LFT	18,068
2505	화물	기아	봉고III활어수송차	PUL6BH-LFT	18,382
2506	화물	기아	봉고III활어수송차	PUL6BI-LFT	19,039
2507	화물	기아	봉고III활어수송차	PUL6BJ-LFT	19,045
2508	화물	기아	봉고III활어수송차	PUL6BK-LFT	18,306
2509	화물	기아	봉고III활어수송차	PUL6BL-LFT	19,021
2510	화물	기아	봉고III활어수송차	SEL12E7S1-SLFT	15,220
2511	화물	기아	봉고III활어수송차	SEL12E7-SLFT	15,121
2512	화물	기아	봉고III활어수송차	SEL12F8-LFT	14,720
2513	화물	기아	봉고III활어수송차	SEL13F8-LFT	15,520
2514	화물	기아	봉고III활어수송차	SEL22F8-LFT	14,188
2515	화물	기아	봉고III활어수송차	SEL42J2-LFT	15,315
2516	화물	기아	봉고III활어수송차	SEL42K-LFT	15,583

연번	차종	제 작 사	차 명	형 식	기준가격
2517	화물	기아	봉고III활어수송차	SEL43J2-LFT	16,425
2518	화물	기아	봉고III활어수송차	SEL43K-LFT	16,526
2519	화물	기아	봉고III1톤	SED22G7	11,652
2520	화물	기아	봉고III1톤	SEE12H7	12,537
2521	화물	기아	봉고III1톤	SEE12HB7	13,352
2522	화물	기아	봉고III1톤	SEE13H7	14,300
2523	화물	기아	봉고III1톤	SEE13HB7	14,511
2524	화물	기아	봉고III1톤	SEE22H7	11,379
2525	화물	기아	봉고III1톤	SEL12H-HG7	12,342
2526	화물	기아	봉고III1톤	SEL13H-HG7	13,395
2527	화물	기아	봉고III1톤	SEL22H-HG7	11,570
2528	화물	기아	봉고III4륜구동	PUD6CJ	16,448
2529	화물	기아	봉고III4륜구동	SED15G7	13,925
2530	화물	기아	봉고III4륜구동	SED15GB7	14,716
2531	화물	기아	봉고III4륜구동	SEK15G7	12,202
2532	화물	기아	봉고III냉동차	PU12L6AH-RTS	23,017
2533	화물	기아	봉고III미닫이탑차	PUL6BJ-TSLD	18,400
2534	화물	기아	봉고III운교차	SEE22G-DRV7	10,859
2535	화물	기아	봉고덤프	LS4M-4DP	11,843
2536	화물	기아	봉고덤프	LS4MB-DPB	13,095
2537	화물	기아	봉고운교차	SLSM-DRV-A	7,665
2538	화물	기아	봉고킹캡냉동차	SLKM-NSRT	13,716
2539	화물	기아	봉고프린터	J2WLK	7,853
2540	화물	기아	봉고프린터	J2WSLK	7,448
2541	화물	기아	봉고프린터	JTWLD	7,853
2542	화물	기아	봉고프린터	JTWLK	7,853
2543	화물	기아	봉고프린터	JTWLS	7,853
2544	화물	기아	봉고프린터	JTWSLD	8,799
2545	화물	기아	봉고프린터	JTWSLDA	9,981
2546	화물	기아	봉고프린터	JTWSLK	7,876
2547	화물	기아	봉고프린터	JTWSLKA	7,949
2548	화물	기아	봉고프린터	JTWLSLS	7,518
2549	화물	기아	봉고프린터	LDCM	9,307
2550	화물	기아	봉고프린터	LSCM	8,335
2551	화물	기아	봉고프린터	SDD22C	9,634
2552	화물	기아	봉고프린터	SDD25A	10,269
2553	화물	기아	봉고프린터	SDD25B	11,143
2554	화물	기아	봉고프린터	SDD25BB	11,190
2555	화물	기아	봉고프린터	SDD25C	10,919
2556	화물	기아	봉고프린터	SDD25D	10,953
2557	화물	기아	봉고프린터	SDD25DB	10,740
2558	화물	기아	봉고프린터	SDE22B	9,426
2559	화물	기아	봉고프린터	SDE22C	9,468
2560	화물	기아	봉고프린터	SDE22D	9,558
2561	화물	기아	봉고프린터	SDE23C	10,500
2562	화물	기아	봉고프린터	SDE23D	10,288
2563	화물	기아	봉고프린터	SDK22A	7,809
2564	화물	기아	봉고프린터	SDK22B	8,241
2565	화물	기아	봉고프린터	SDK22D	8,356
2566	화물	기아	봉고프린터	SDK23C	8,869
2567	화물	기아	봉고프린터	SDK25A	9,688
2568	화물	기아	봉고프린터	SDK25B	9,754
2569	화물	기아	봉고프린터	SDK25C	9,754
2570	화물	기아	봉고프린터	SDK25D	10,071
2571	화물	기아	봉고프린터	SDL22A	7,692
2572	화물	기아	봉고프린터	SDL22B	8,514

연번	차종	제 작 사	차 명	형 식	기준가격
2573	화물	기아	봉고프런티어	SDL22C	8,649
2574	화물	기아	봉고프런티어	SDL22D	8,441
2575	화물	기아	봉고프런티어	SDL23A	8,769
2576	화물	기아	봉고프런티어	SDL23B	9,590
2577	화물	기아	봉고프런티어	SDL23C	9,629
2578	화물	기아	봉고프런티어	SDL23D	9,973
2579	화물	기아	봉고프런티어	SDS22B	8,332
2580	화물	기아	봉고프런티어	SDS25A	12,715
2581	화물	기아	봉고프런티어	SDS25C	9,919
2582	화물	기아	봉고프런티어	SDT22A	7,753
2583	화물	기아	봉고프런티어	SDT22B	8,405
2584	화물	기아	봉고프런티어	SDT22C	8,405
2585	화물	기아	봉고프런티어	SDT22D	8,426
2586	화물	기아	봉고프런티어	SDT23D	8,406
2587	화물	기아	봉고프런티어	SLDCA	10,716
2588	화물	기아	봉고프런티어	SLDCM	9,625
2589	화물	기아	봉고프런티어	SLKCA	9,752
2590	화물	기아	봉고프런티어	SLKCA-TILT	10,262
2591	화물	기아	봉고프런티어2실식냉동탑차	JTWSLS-RT	12,727
2592	화물	기아	봉고프런티어4륜	LDC4M	10,751
2593	화물	기아	봉고프런티어4륜	LKC4M	9,774
2594	화물	기아	봉고프런티어4륜구동덤프	SDS25A-4DP	11,880
2595	화물	기아	봉고프런티어GLS	SLKCM-HG	8,557
2596	화물	기아	봉고프런티어GLS	SLKCM-TILT-HG	8,735
2597	화물	기아	봉고프런티어GLS	SLSCM-HG	8,518
2598	화물	기아	봉고프런티어GLS	SLSCM-TILT-HG	8,728
2599	화물	기아	봉고프런티어L	SLKCM-LW	7,594
2600	화물	기아	봉고프런티어L	SLSCM-LW	6,990
2601	화물	기아	봉고프런티어덤프	SDS25C-4DP	12,344
2602	화물	기아	봉고프런티어보냉탑차	JT-3P25WS-UIT	11,216
2603	화물	기아	봉고프런티어쓰리웨이덤프	SDS25C-3DP	13,471
2604	화물	기아	봉고프런티어운교차	SLSCM-DRV	7,777
2605	화물	기아	봉고프런티어운전교습용차	J2WSLS	7,448
2606	화물	기아	봉고프런티어운전교습차	J2WSLD	7,448
2607	화물	기아	봉고프런티어운전교습차	SDT22CD	7,056
2608	화물	기아	봉고프런티어운전교습차	SDT22DD	7,543
2609	화물	기아	봉고프런티어워크스루벤	JT-3P25WK-WTV	12,181
2610	화물	기아	봉고프런티어킹캡내장차	SDL22C-NSDV	10,696
2611	화물	기아	봉고프런티어킹캡내장탑차	JT-3P25WS-UDV	10,334
2612	화물	기아	봉고프런티어킹캡내장탑차	JTWSLSK-DV	10,350
2613	화물	기아	봉고프런티어킹캡내장탑차	SDL22B-DV	10,513
2614	화물	기아	봉고프런티어킹캡내장탑차	SDL22C-DV	10,609
2615	화물	기아	봉고프런티어킹캡냉동차	SDL22C-NSRT	13,243
2616	화물	기아	봉고프런티어킹캡냉동차	SDL22C-TSRT	13,730
2617	화물	기아	봉고프런티어킹캡냉동탑차	SDL22B-RT	13,361
2618	화물	기아	봉고프런티어킹캡냉동탑차	SDL22C-RT	13,395
2619	화물	기아	봉고프런티어킹캡보냉탑차	JT-3P25WK-UIT	11,342
2620	화물	기아	봉고프런티어홀로리	JTWSL-HL	20,138
2621	화물	기아	삼우4.5톤냉동탑차	WFK12D	92,534
2622	화물	기아	삼우6톤왕바디트럭	SWWB-60BH8CK3	62,160
2623	화물	기아	서보4.5톤극초장축카고트럭	HA732C	50,977
2624	화물	기아	서보4.5톤극초장축카고트럭	SDL22D	48,272
2625	화물	기아	서보4.5톤극초장축플러스카고트럭	SBT-4.5CAP-18	52,182
2626	화물	기아	세레스	SC-8NFT	5,860
2627	화물	기아	세레스4륜구동덤프	SC-8AFT-DP	8,548
2628	화물	기아	세레스4륜구동차	S2-8AFT	5,632

연번	차종	제 작 사	차 명	형 식	기준가격
2629	화물	기아	세레스4륜구동차	SC-8AFT	6,668
2630	화물	기아	스포티지빅밴	RAW65A	11,363
2631	화물	기아	스포티지빅밴	RAW78A	12,727
2632	화물	기아	스포티지빅밴	RE26WVA	11,739
2633	화물	기아	스포티지빅밴	RT26WV	11,954
2634	화물	기아	와이드봉고1톤	J224WL	6,410
2635	화물	기아	와이드봉고1톤	J226WL	6,789
2636	화물	기아	와이드봉고1톤	J226WLA	7,125
2637	화물	기아	와이드봉고1톤	JS-24WL	5,700
2638	화물	기아	와이드봉고1톤	JS-26WL	6,232
2639	화물	기아	와이드봉고더블캡	J224WDA	7,891
2640	화물	기아	와이드봉고더블캡	J226WD	7,653
2641	화물	기아	와이드봉고더블캡	J226WDA	8,830
2642	화물	기아	와이드봉고더블캡	JS-24WD	7,415
2643	화물	기아	와이드봉고더블캡	JS-26WD	7,770
2644	화물	기아	와이드봉고더블캡(보전공사차)	SF-24WDP	5,439
2645	화물	기아	와이드봉고더블캡보전공사차	J224WD	7,359
2646	화물	기아	와이드봉고킹캡	J224WK	6,783
2647	화물	기아	와이드봉고킹캡	J224WKA	6,653
2648	화물	기아	와이드봉고킹캡	J226WK	6,345
2649	화물	기아	와이드봉고킹캡	J226WKA	7,981
2650	화물	기아	와이드봉고킹캡	JS-24WK	6,472
2651	화물	기아	와이드봉고킹캡	JS-24WKA	7,457
2652	화물	기아	와이드봉고킹캡	JS-26WK	5,727
2653	화물	기아	와이드봉고킹캡	SF-24WK	5,700
2654	화물	기아	와이드봉고킹캡(보전공사차)	SF-24WKP	5,439
2655	화물	기아	카니발6밴	UA612A	13,499
2656	화물	기아	카니발6밴	UA612B	14,622
2657	화물	기아	카니발6밴	UA612C	14,845
2658	화물	기아	카니발6밴	UA613A	15,157
2659	화물	기아	카니발6밴	UA613B	15,733
2660	화물	기아	카니발6밴	UA613C	16,191
2661	화물	기아	카니발6밴	UA632A	14,627
2662	화물	기아	카니발6밴	UA633A	15,987
2663	화물	기아	타운너	AM230	5,554
2664	화물	기아	타운너	AM240	5,554
2665	화물	기아	타운너	AM250	3,972
2666	화물	기아	타운너	AM251	4,436
2667	화물	기아	타운너LPG	AM230L	4,436
2668	화물	기아	타운너LPG	AM230L-1	5,886
2669	화물	기아	타운너LPG	AM240L	4,645
2670	화물	기아	타운너LPG	AM240L-1	5,208
2671	화물	기아	타운너LPG	AM251L	4,966
2672	화물	기아	타운너LPG	AM251L-LC	4,656
2673	화물	기아	타운너내장탑차	AM251L-LSGT	5,154
2674	화물	기아	타운너내장탑차	AM251L-SGT	5,154
2675	화물	기아	타운너냉동탑차	AM251L-LRHT	7,131
2676	화물	기아	타운너냉동탑차	AM251L-RHT	7,013
2677	화물	기아	타운너일반덤프	AM250-DP	3,970
2678	화물	기아	프라이드밴	B3-23CV	4,090
2679	화물	기아	프린티어1.3톤	HA731B	9,400
2680	화물	기아	프린티어1.3톤	HA731C	9,990
2681	화물	기아	프린티어1.3톤	HA732B	9,779
2682	화물	기아	프린티어1.3톤	HA732C	10,153
2683	화물	기아	프린티어1.3톤	HA732D	10,165
2684	화물	기아	프린티어1.4톤	HA731A	8,627



연번	차종	제 작 사	차 명	형 식	기준가격
2685	화물	기아	프린티어1.4톤	HA732A	9,072
2686	화물	기아	프린티어1.4톤	HA733A	8,627
2687	화물	기아	프린티어1.4톤내장탑차	HA731A-DV	8,627
2688	화물	기아	프린티어1.4톤냉동탑차	HA731A-RT	9,400
2689	화물	기아	프린티어2.4톤내장탑차	JA851A-DV2	18,642
2690	화물	기아	프린티어2.5톤	JA3S7A	11,190
2691	화물	기아	프린티어2.5톤	JA3S8A	10,467
2692	화물	기아	프린티어2.5톤	JA452A	13,929
2693	화물	기아	프린티어2.5톤	JA452A-H	14,367
2694	화물	기아	프린티어2.5톤	JA452A-HA	15,265
2695	화물	기아	프린티어2.5톤	JA452AW-HA	15,245
2696	화물	기아	프린티어2.5톤	JA851A	13,662
2697	화물	기아	프린티어2.5톤내장탑차	JA3S7A-DV	14,810
2698	화물	기아	프린티어2.5톤덤프	SH1-KPW-DP	11,286
2699	화물	기아	프린티어2.5톤압롤	JA3S7A-1	13,163
2700	화물	기아	프린티어2.5톤저상	JA452A-LA	15,360
2701	화물	기아	프린티어2.5톤저상	JA452AW-LA	15,551
2702	화물	기아	프린티어3000 / 홀로리	SH1-KPW-HL	22,313
2703	화물	기아	프린티어내장탑차	HA731B-DV	12,262
2704	화물	기아	프린티어내장탑차	HA731C-DV	12,548
2705	화물	기아	프린티어일반덤프	JA851A-DP	18,315
2706	화물	기아	프레지오	J26V	9,120
2707	화물	기아	프레지오	J26VA	9,290
2708	화물	기아	프레지오	JT3V	8,372
2709	화물	기아	프레지오	JT6V	8,804
2710	화물	기아	프레지오	JT6VA	9,853
2711	화물	기아	프레지오	TB322C	9,385
2712	화물	기아	프레지오	TB322D	9,579
2713	화물	기아	프레지오	TB322E	9,764
2714	화물	기아	프레지오	TB322F	9,653
2715	화물	기아	프레지오	TB322G	9,656
2716	화물	기아	프레지오	TB323E	10,824
2717	화물	기아	프레지오	TB622C	9,719
2718	화물	기아	프레지오	TB622E	10,231
2719	화물	기아	프레지오	TB622F	10,231
2720	화물	기아	프레지오	TB622G	9,780
2721	화물	기아	프레지오	TB623C	10,067
2722	화물	기아	프레지오	TB623E	11,298
2723	화물	기아	프레지오	TB623F	11,287
2724	화물	기아	프레지오	TB623G	11,236
2725	화물	기아	프레지오그랜드	TB322A	9,517
2726	화물	기아	프레지오그랜드	TB322EL	11,200
2727	화물	기아	프레지오그랜드	TB322GL	11,229
2728	화물	기아	프레지오그랜드	TB622A	10,067
2729	화물	기아	프레지오그랜드	TB622CL	10,594
2730	화물	기아	프레지오그랜드	TB622EL	11,299
2731	화물	기아	프레지오그랜드	TB622GL	11,257
2732	화물	기아	프레지오보전공사차	J23V	7,954
2733	화물	기아	프레지오보전공사차	TB612A	8,602
2734	화물	기아	한쓰6.5톤극플러스트럭	EY5CT-EK	58,527
2735	화물	기영특장공업	기영4.2톤압착진개차	KY5HPPROL-1	49,100
2736	화물	기영특장공업	기영6.6톤음식물수거차	KY5HFD-1	48,550
2737	화물	기타	JINWOO450고소작업차	SMC-B7S4AS	140,710
2738	화물	기타	JM평판트레일러	EZB-D	45,300
2739	화물	기타	JW280M고소작업차	SMC-B5S3U5	99,154
2740	화물	기타	JW280W고소작업차	SMC-B7S3U5	107,195

연번	차종	제 작 사	차 명	형 식	기준가격
2741	화물	기타	JW280고소작업차	SMC-B7S3A	99,204
2742	특수	기타	JW280고소작업차	SMC-B7S3B	102,936
2743	특수	기타	JW320고소작업차	SMC-B7S3H35L	100,000
2744	화물	기타	JW380T-H5S고소작업차	SMC-B7S3H5S	134,292
2745	화물	기타	JW450고소작업차	SMC-B7S4U5	143,466
2746	화물	기타	KJM렉커	KJM1_0BKP-BW3	18,090
2747	특수	기타	KJM렉커	KK-WR500H	20,000
2748	특수	기타	KJM렉커	SRA-3-WR1	20,000
2749	화물	기타	KJM세이프티로더	E6700-F	36,363
2750	화물	기타	KJM세이프티로더	HD250-30	36,363
2751	특수	기타	KJM언더리프트	KJM1_2BKP-U3	20,000
2752	특수	기타	KJM언더리프트	KJW-HL112	22,727
2753	특수	기타	KJM언더리프트	KJW-HL113	18,181
2754	특수	기타	KJM언더리프트	SLW120	20,000
2755	특수	기타	SMC450A고소작업차	FP415ERL	138,181
2756	특수	기타	SMC450A고소작업차	HD250-MWRK	138,181
2757	특수	기타	강원생화학인명구조소방차	GW-HAZMAT-01	731,293
2758	화물	기타	강원저상트레일러	KWL302C003	25,250
2759	화물	기타	강원트레일러	KWL303D010	33,000
2760	화물	기타	건민15.5톤파워트럭	HD11_5CT-5LHR1	77,363
2761	화물	기타	건민19.5톤파워트럭	HD16CT-5SHR3	92,181
2762	화물	기타	건민24톤파워트럭	18TL	109,781
2763	화물	기타	건민24톤파워트럭	COGO19LO	107,509
2764	화물	기타	건민24톤파워트럭	HD15CM	106,727
2765	화물	기타	건민4.5톤극트럭(DV)	EZB-D	57,272
2766	화물	기타	건민4.5톤극플러스트럭	E6700-B	58,936
2767	화물	기타	건민4.5톤극플러스트럭	HD100-23	56,709
2768	화물	기타	건민4.5톤극플러스트럭	HD4_5CT-EK-A	58,936
2769	화물	기타	건민4.5톤극플러스트럭	HD4_5CT-EM	58,527
2770	화물	기타	건민4.5톤극플러스트럭	HD8CM	58,936
2771	화물	기타	건민5톤극파워트럭	EZB-NGD	57,181
2772	화물	기타	건민7.5톤극트럭(DV)	E6700-B	57,180
2773	화물	기타	건민7.5톤극트럭(DV)	HD500-1-D	56,818
2774	화물	기타	건민7.5톤극파워트럭	HD4_5CT-ER	56,295
2775	화물	기타	건민특장23톤장축카고트럭	18TL	98,518
2776	화물	기타	건민특장4.5톤극초장축카고트럭	EZB-D	51,786
2777	화물	기타	경일사료운반트럭	KHI-BF156	60,943
2778	특수	기타	고대5톤고소작업차	KHSU-DW380	109,090
2779	화물	기타	고호153X고소작업차	KHSU-DW153X	146,544
2780	화물	기타	고호153X고소작업차	KHSU-HW153X	150,320
2781	특수	기타	고호24M고소작업차	KJ248	95,455
2782	특수	기타	고호27M이삿집사다리차	KHWL-H27M	39,523
2783	특수	기타	고호308고소작업차	KH308L	100,000
2784	특수	기타	고호50고소작업차	KHSU-DW500	130,787
2785	특수	기타	고호고소작업차	KHSU-HW280	105,610
2786	특수	기타	광림고소작업차	KAH0545SKSH450	114,000
2787	특수	기타	광림고소작업차	KAH0545SKSH450-1	125,000
2788	화물	기타	금강10m암롤트럭	KK-AR5TD-251	50,967
2789	화물	기타	금강12KL경질유탱크로리	KK-T5TMD-251	58,263
2790	화물	기타	금강3000L홀로리	KK-HR3000CT	31,915
2791	화물	기타	금강CNG압축진개차	KK-PRS5TCNGD-240	96,987
2792	화물	기타	금강건식진공흡입차	KK-V16TD-380	210,000
2793	화물	기타	금강압축진개차	KK-PRS5TD-240	53,800
2794	화물	기타	금강홀로리	KK-HR1750-2	29,084
2795	화물	기타	나인냉동왕바디트럭	NINE-REWB-H145LO	99,122
2796	화물	기타	남영구조공작차	NY10-R10-85DA	191,818

연번	차종	제 작 사	차 명	형 식	기준가격
2797	화물	기타	다목적고소작업용소방펌프자동차	FTA1C-H050A-2	170,805
2798	특수	기타	다목적방역방제차	ECO-SP1000SE	36,016
2799	특수	기타	다산22m고소작업차	DS-280ES4	93,871
2800	화물	기타	다산24톤카고트럭	DSH-24MCP	80,077
2801	화물	기타	다산27톤단축카고트럭	DSD-27SCP	93,209
2802	화물	기타	다산27톤단축카고트럭	DSD-27SCP1	97,595
2803	화물	기타	다산4.5톤극초장축카고트럭	DSD-4.5LCP	51,740
2804	화물	기타	다산4.5톤극초장축카고트럭	HD3.5CS-5LHW	51,681
2805	화물	기타	다산4.5톤극초장축카고트럭	HD4.5CT-EK	49,000
2806	화물	기타	다산4.5톤초장축카고트럭	DSD-4.5LCP1	50,418
2807	화물	기타	다산5톤극초장축카고트럭	DSD-5LCP	50,214
2808	화물	기타	다산5톤극초장축카고트럭	DSH-5LCP	47,529
2809	특수	기타	다산고소작업차	DAP-120	34,977
2810	특수	기타	다산고소작업차	DS-200	36,166
2811	특수	기타	다산고소작업차	DS-260QT	86,364
2812	화물	기타	다산고소작업차	DS-260QT5	87,620
2813	특수	기타	다산고소작업차	DS-280ES3	84,772
2814	화물	기타	다산고소작업차	DS-280ES5	98,260
2815	특수	기타	다산고소작업차	DS-300EL	79,545
2816	화물	기타	다산고소작업차	DS-300EL3	100,709
2817	화물	기타	다산고소작업차	DS-300EL5	101,270
2818	특수	기타	다산고소작업차	FP415ERL	79,090
2819	화물	기타	대경20.7톤암롤트럭	D20.7AR16HD25L	194,137
2820	화물	기타	대경4.5톤암롤트럭	D4.5AR15.5HD5	71,818
2821	화물	기타	대경5.7톤암롤트럭	D5.7AR15HD5L	65,305
2822	화물	기타	대경5톤압축진개차	D5WT2	61,236
2823	화물	기타	대경8.25m <sup>3</sup> 압착식진개차	D5RL8	59,704
2824	화물	기타	대경대형압축진개차	DK11HT	93,363
2825	화물	기타	대경메가암롤트럭	D5HA8	56,756
2826	화물	기타	대경압축진개차	D5WT1	58,690
2827	화물	기타	대경음식물쓰레기차	D5H8	62,944
2828	화물	기타	대경음식물운송차	DG5HF	81,818
2829	화물	기타	대동특장0.9톤내장탑	KD0.9V-3-KA1.2T	17,103
2830	화물	기타	대성저상트레일러	DSL290R	25,000
2831	화물	기타	대신저상트레일러	DJLB201R	40,000
2832	화물	기타	대신저상트레일러	DJLB610R	75,000
2833	화물	기타	대우11.5톤장축카고트럭	JL8CYB	110,500
2834	화물	기타	대우14톤장축카고트럭	SM510WWS-11.5C	64,272
2835	화물	기타	대우15톤덤프트럭	DL4DP1	105,340
2836	화물	기타	대우15톤덤프트럭	HL4DW1	96,709
2837	화물	기타	대우16톤단축카고트럭	HL6CW1	90,000
2838	화물	기타	대우16톤초장축카고트럭	GL9BNA	61,000
2839	화물	기타	대우16톤표준카고트럭	LL7CY7	106,455
2840	화물	기타	대우19.5톤단축카고트럭	GR8CM8	125,864
2841	화물	기타	대우19.5톤단축카고트럭	JR8CD1	128,318
2842	화물	기타	대우19톤장축카고트럭	GR9CM8	138,000
2843	화물	기타	대우21톤후삼축초장축카고트럭	BP9CN1	102,939
2844	화물	기타	대우22.5톤후삼축초장축카고트럭	SM530CJS-25CZ	97,545
2845	화물	기타	대우25톤장축카고트럭	JT9CD1	147,727
2846	화물	기타	대우25톤장축카고트럭	JT9CD9	137,727
2847	화물	기타	대우25톤장축카고트럭	JT9CDA	161,500
2848	화물	기타	대우25톤장축카고트럭	LT9CD1	141,545
2849	화물	기타	대우25톤장축카고트럭	P124GB8X4NA25TR	96,009
2850	화물	기타	대우25톤장축카고트럭	SM530CJS-25CZ	100,681
2851	화물	기타	대우25톤카고트럭	ET9CC8	122,118
2852	화물	기타	대우25톤카고트럭	ET9CD8	133,521

연번	차종	제 작 사	차 명	형 식	기준가격
2853	화물	기타	대우25톤카고트럭	ET9CM8	125,241
2854	화물	기타	대우25톤카고트럭	SM530CJS-25CZ	109,772
2855	화물	기타	대우25톤카고트럭	SM530ZGS-18CA1	106,954
2856	화물	기타	대우26톤뉴파워트럭	KMT26TC-DW19.5L	94,572
2857	화물	기타	대우4.5톤초장축카고트럭	JT-3P25WK-UDV	39,810
2858	화물	기타	대우4.5톤초장축플러스카고트럭	SH1-25S-DP	43,231
2859	화물	기타	대우4.5톤단축카고트럭	LC2CH2	68,818
2860	화물	기타	대우4.5톤초장축카고트럭	E4100-A	47,430
2861	화물	기타	대우4.5톤초장축카고트럭	JC4AH2	76,000
2862	화물	기타	대우5톤장축카고트럭	JC3CH6	71,364
2863	화물	기타	대우5톤초장축카고트럭	DC4CH6	62,000
2864	화물	기타	대우5톤초장축카고트럭	GC5AHE	62,636
2865	화물	기타	대우8톤초장축플러스카고트럭	GC6NH1	63,511
2866	화물	기타	대우8톤장축카고트럭	GC4BH1	33,500
2867	특수	기타	대우트랙터	2641S	96,739
2868	특수	기타	대우트랙터	2643LS-L-DD2	96,954
2869	특수	기타	대우트랙터	2644LS	83,809
2870	특수	기타	대우트랙터	420I	85,000
2871	특수	기타	대우트랙터	EK3TDE	123,419
2872	특수	기타	대우트랙터	H62A81A	90,909
2873	특수	기타	대우트랙터	P114LA6X2NA	75,362
2874	특수	기타	대우트랙터	P124GA6X2NZ	92,681
2875	특수	기타	대우트랙터	P124LA6X2NAA	88,580
2876	특수	기타	대우트랙터	R420LA6X2	86,954
2877	화물	기타	대우풀카고트럭	GL8PM8	112,500
2878	화물	기타	대원워스4.5톤초장축카고트럭	HD5CM-10	59,363
2879	화물	기타	대지9.8KL탱크로리	DJ08-5T-9.8KLT	56,878
2880	화물	기타	대진홀로리	DJ-187HL-B3	14,847
2881	화물	기타	대진홀로리	DJ-187HL-B308	17,272
2882	화물	기타	대진홀로리	DJ-187HL-B310	25,154
2883	화물	기타	대진홀로리	DJ-187HL-P2	21,103
2884	화물	기타	대진홀로리	DJ-3KHL-QT	31,806
2885	화물	기타	대특음식물쓰레기수거차	DHFC503	68,077
2886	화물	기타	대한26NA평판트레일러	TF301A	20,636
2887	화물	기타	대한32피트구즈넥트레일러	HW34APTC	15,136
2888	화물	기타	대한40NA콤비구즈넥트레일러	DS-CSKA-400B	33,600
2889	화물	기타	대한특장압축진개차	DHHP501	69,581
2890	화물	기타	대한활어운반차	BHP-FV-HD1	17,775
2891	화물	기타	대흥저상트레일러	JM3300	47,000
2892	화물	기타	대흥저상트레일러	SLBT-23T	41,000
2893	화물	기타	대흥저상트레일러	SYLT-26LA	43,500
2894	화물	기타	대흥저상트레일러	TF301A	46,000
2895	화물	기타	대흥저상트레일러	WTL-35B	46,500
2896	화물	기타	도원32KL경질유탱크로리	DWTL-32HTLR	162,227
2897	화물	기타	도원32KL경질유탱크로리	JWTL-32DTLV	168,425
2898	화물	기타	동아유류탱크로리	DA-CK20-T10GD	33,000
2899	화물	기타	동아유류탱크로리	DA-TL3TS	13,634
2900	화물	기타	동아탱크로리	DA-TL5BS	17,674
2901	화물	기타	동아홀로리	DAHL-1750-B3	22,855
2902	화물	기타	동양8KL탱크로리	DY8HTL-H5SM	53,363
2903	화물	기타	동양버큘카	DYTL-H3.5SM	53,000
2904	화물	기타	동양항공유운송차	DYTL-H3.5LM	56,000
2905	화물	기타	동일테크프랜드2트레일러	DI-SOCL-2300	3,605
2906	화물	기타	두성10미터평판트레일러	DS-LSKS-100F	17,743
2907	화물	기타	두성10미터평판트레일러	DS-LSKS-100G	22,000
2908	화물	기타	두성17KL탱크트레일러	DS-TTCA-170A	65,071

연번	차종	제 작 사	차 명	형 식	기준가격
2909	화물	기타	두성18.3KL탱크트레일러	DS-TTCA-183A	55,000
2910	화물	기타	두성20KL경질유탱크로리	DS-TTF8-200A	150,000
2911	화물	기타	두성20피트덤핑컨테이너샤시	DS-DSKS-200B	28,636
2912	화물	기타	두성26.2m 벌크트레일러	DS-BCT-26221	29,454
2913	화물	기타	두성26.2m 벌크트레일러	DS-BS2L-262A	28,646
2914	화물	기타	두성26.2m 벌크트레일러	DS-BS2L-262L	29,411
2915	화물	기타	두성26.2m 벌크트레일러	JM3300	30,000
2916	화물	기타	두성28m 벌크트레일러	DS-BCT-26220	32,363
2917	화물	기타	두성28m 벌크트레일러	DS-BD2L-280A	37,200
2918	화물	기타	두성28m 벌크트레일러	DS-BS2L-280A	30,449
2919	화물	기타	두성31.5m 벌크트레일러	DS-BS3A-315C	29,080
2920	화물	기타	두성31.5m 벌크트레일러	DS-BS3L-315A	30,530
2921	화물	기타	두성31.5m 벌크트레일러	ICDT-18DA	30,454
2922	화물	기타	두성31.5m 벌크트레일러	SFBT-24000	30,272
2923	화물	기타	두성31.5m 벌크트레일러	SMTR-PTC-40F	29,527
2924	화물	기타	두성31.5m 벌크트레일러	TC301	29,181
2925	화물	기타	두성32m 벌크트레일러	DS-BA3A-320A	33,972
2926	화물	기타	두성32m 벌크트레일러	DS-BCT-26500	32,372
2927	화물	기타	두성32m 벌크트레일러	DS-BD3L-320A	36,800
2928	화물	기타	두성32m 벌크트레일러	DS-BS3A-315A	31,590
2929	화물	기타	두성32m 벌크트레일러	DS-BS3L-315A	33,545
2930	화물	기타	두성32m 벌크트레일러	DS-BS3L-320A	38,500
2931	화물	기타	두성32m 벌크트레일러	ICBT-25BB	34,027
2932	화물	기타	두성33.3m 벌크트레일러	DS-BCT-26220	34,272
2933	화물	기타	두성33.3m 벌크트레일러	DS-BD3L-333A	35,000
2934	화물	기타	두성33.3m 벌크트레일러	DS-BS3A-315C	33,000
2935	화물	기타	두성33.3m 벌크트레일러	DS-BS3L-333A	33,750
2936	화물	기타	두성33.3m 벌크트레일러	ICBT-32BB	32,609
2937	화물	기타	두성37.5m 벌크트레일러	DS-BD3L-375A	39,500
2938	화물	기타	두성40ft구즈넥컨테이너샤시	DS-CSKA-400G	30,886
2939	화물	기타	두성40ft구즈넥컨테이너샤시	ICDT-18DA	29,363
2940	화물	기타	두성40ft구즈넥컨테이너샤시	JCC-40E35	27,636
2941	화물	기타	두성40ft구즈넥컨테이너샤시	JCC-40E45	27,090
2942	화물	기타	두성40ft구즈넥컨테이너샤시	MGC-40XAE	27,636
2943	화물	기타	두성40ft구즈넥컨테이너샤시	ZDCALAL1-40015	35,181
2944	화물	기타	두성40피트구즈넥컨테이너샤시	JM3300	27,609
2945	화물	기타	두성40피트구즈넥컨테이너샤시	ZDCAAL01-40000	18,500
2946	화물	기타	두성40피트구즈넥컨테이너샤시	ZDCASS01-40001	14,800
2947	화물	기타	두성40피트덤핑컨테이너샤시	DS-DSKS-400A	44,364
2948	화물	기타	두성40피트평판트레일러	40APTC	26,080
2949	화물	기타	두성40피트평판트레일러	DA-32D2-LST	20,445
2950	화물	기타	두성40피트평판트레일러	DA-40D2-LST	23,320
2951	화물	기타	두성40피트평판트레일러	DH40BRLPTC	22,182
2952	화물	기타	두성40피트평판트레일러	DL322FAT2	22,727
2953	화물	기타	두성40피트평판트레일러	HCC-40XOB	27,095
2954	화물	기타	두성40피트평판트레일러	HDH-40-PTC-35	24,680
2955	화물	기타	두성40피트평판트레일러	HP2-4DNXD	23,600
2956	화물	기타	두성40피트평판트레일러	HTP-40XAB	21,000
2957	화물	기타	두성40피트평판트레일러	HTP-40XSB	25,515
2958	화물	기타	두성40피트평판트레일러	HW40APTC	19,482
2959	화물	기타	두성40피트평판트레일러	HW40BLR-1PTC	29,000
2960	화물	기타	두성40피트평판트레일러	HW40BLRSPTC	20,909
2961	화물	기타	두성40피트평판트레일러	JCC-40XHE	21,800
2962	화물	기타	두성40피트평판트레일러	JPT-40XPE	21,179
2963	화물	기타	두성40피트평판트레일러	JTP-40XYE	25,443
2964	화물	기타	두성40피트평판트레일러	KS-40FCTA2	29,090

연번	차종	제 작 사	차 명	형 식	기준가격
2965	화물	기타	두성40피트평판트레일러	TC304AP	27,351
2966	화물	기타	두성40피트평판트레일러	TF301	19,108
2967	화물	기타	두성40피트평판트레일러	TF301A	22,416
2968	화물	기타	두성사료운반트럭	HD5CT-LR	65,000
2969	화물	기타	두성사료운반트럭	R7400-B5W	74,545
2970	화물	기타	두성하드텍	HD5CT-LR	63,636
2971	화물	기타	두성하드텍	R7400-A5W	60,909
2972	화물	기타	드림액티언언더랙카	DR-SA-05TUNL	36,363
2973	화물	기타	리베로	SV110-SCL1DC1	11,821
2974	화물	기타	메가트럭	HCP4.5GP-H	62,800
2975	화물	기타	메가트럭	SL-25S-DP	47,481
2976	특수	기타	메인차량수송트랙터	MM-HD44THA-PT	82,218
2977	특수	기타	메인차량수송트랙터	MM-HD44TLT-TR	86,363
2978	화물	기타	메인차량수송트럭	MM4TP2W-HD5-5695E4	85,326
2979	화물	기타	메인차량수송트럭	MM-HD16CT-W081	113,727
2980	화물	기타	메인차량수송트럭	MM-HD3.5T	43,645
2981	화물	기타	메인차량수송트럭	MM-HD3.5TP-081	53,484
2982	화물	기타	메인차량수송트럭	MM-HD4.5TP	81,875
2983	화물	기타	메인차량수송트레일러	MM-ST10500	49,127
2984	화물	기타	메인차량수송트레일러	MM-ST10500-N07	40,349
2985	화물	기타	미래20피트FULL트레일러	TFFE101	35,454
2986	화물	기타	미래20피트콘테이너샤시	MCC-20DAT	14,300
2987	화물	기타	미래20피트콘테이너샤시	MCC-20DDXA	13,400
2988	화물	기타	미래20피트틸링컨테이너샤시	MDC-20DAT	30,000
2989	화물	기타	미래20피트틸링컨테이너샤시	MDC-20DDXP	28,200
2990	화물	기타	미래25피트콘테이너샤시	MCC-25DAT	16,500
2991	화물	기타	미래25피트콘테이너샤시	MCC-25DDXA	15,285
2992	화물	기타	미래30피트구즈넥콘테이너샤시	MGC-30DAT	18,500
2993	화물	기타	미래30피트콤비네이션샤시	MCC-30DAT	18,700
2994	화물	기타	미래34피트평판트레일러	MPT-34DAT	16,300
2995	화물	기타	미래40피트구즈넥콘테이너샤시	DS-BS3A-315A	11,363
2996	화물	기타	미래40피트구즈넥콘테이너샤시	ICLT-25LB	12,636
2997	화물	기타	미래40피트구즈넥콘테이너샤시	JPT-40XPE	12,500
2998	화물	기타	미래40피트구즈넥콘테이너샤시	JTL-25XIE	16,545
2999	화물	기타	미래40피트구즈넥콘테이너샤시	MGC-40DBT	14,078
3000	화물	기타	미래40피트구즈넥콘테이너샤시	MGC-40DD1F	16,363
3001	화물	기타	미래40피트구즈넥콘테이너샤시	MGC-40DD2A	19,090
3002	화물	기타	미래40피트구즈넥콘테이너샤시	MGC-40DDXA	14,144
3003	화물	기타	미래40피트구즈넥콘테이너샤시	MGC-40DDXB	14,286
3004	화물	기타	미래40피트구즈넥콘테이너샤시	MGC-40XAE	10,397
3005	화물	기타	미래40피트구즈넥콘테이너샤시	MGC-40XFE	15,431
3006	화물	기타	미래40피트구즈넥콘테이너샤시	TC304BP	12,272
3007	화물	기타	미래40피트구즈넥콘테이너샤시	TF301A	12,400
3008	화물	기타	미래40피트구즈넥콤비라인샤시	MSL-40TS13B	35,200
3009	화물	기타	미래40피트콤비네이션샤시	DA-40SGC-28	24,272
3010	화물	기타	미래40피트콤비네이션샤시	DS-BFT-32200	23,000
3011	화물	기타	미래40피트콤비네이션샤시	ICBT-32BC	23,000
3012	화물	기타	미래40피트콤비네이션샤시	JM3300	24,000
3013	화물	기타	미래40피트콤비네이션샤시	JTB-26XAE	21,818
3014	화물	기타	미래40피트콤비네이션샤시	MCC-40BLT	22,089
3015	화물	기타	미래40피트콤비네이션샤시	MCC-40TD1D	28,056
3016	화물	기타	미래40피트콤비네이션샤시	MCC-40TD3X	27,726
3017	화물	기타	미래40피트콤비네이션샤시	MCC-40TS3C	26,000
3018	화물	기타	미래40피트콤비네이션샤시	TC304AP	24,272
3019	화물	기타	미래40피트콤비네이션콘테이너샤시	MCC-40DAT	16,500
3020	화물	기타	미래40피트콤비네이션콘테이너샤시	MGC-40XAE	17,272

연번	차종	제 작 사	차 명	형 식	기준가격
3021	화물	기타	미래40피트콤비네이션컨테이너샤시	TF302A	18,500
3022	화물	기타	미래40피트콤비라인샤시	DS-DSSS-270A	26,363
3023	화물	기타	미래40피트콤비라인샤시	HCG-40XAB	24,272
3024	화물	기타	미래40피트콤비라인샤시	HTC-1	25,454
3025	화물	기타	미래40피트콤비라인샤시	HTP-40XBB	15,636
3026	화물	기타	미래40피트콤비라인샤시	HW40BLRCGT	25,400
3027	화물	기타	미래40피트콤비라인샤시	JCG-40XLE	27,272
3028	화물	기타	미래40피트콤비라인샤시	MCL-40BLT	29,800
3029	화물	기타	미래40피트콤비라인샤시	MCL-40DBT	20,545
3030	화물	기타	미래40피트콤비라인샤시	MCL-40TD1A	29,465
3031	화물	기타	미래40피트콤비라인샤시	MSL-40TS13A	31,696
3032	화물	기타	미래40피트콤비라인샤시	MSL-40TS3A	26,818
3033	화물	기타	미래40피트틸팅컨테이너샤시	HTP-40XBB	42,000
3034	화물	기타	미래40피트틸팅컨테이너샤시	JPT-40B45	24,454
3035	화물	기타	미래40피트틸팅컨테이너샤시	MDC-40TD1P	39,500
3036	화물	기타	미래40피트틸팅컨테이너샤시	MDC-40TS1P	44,200
3037	화물	기타	미래40피트틸팅컨테이너샤시	JMDR17RL02	41,300
3038	화물	기타	미래40피트틸팅컨테이너샤시	MDC-40TD1Q	42,880
3039	화물	기타	미래40피트평판트레일러	DL18DUTO	24,272
3040	화물	기타	미래40피트평판트레일러	DS-BS3A-315C	26,700
3041	화물	기타	미래40피트평판트레일러	HCG-40XNB	24,272
3042	화물	기타	미래40피트평판트레일러	HTP-40XBB	18,636
3043	화물	기타	미래40피트평판트레일러	HTP-40XTB	19,363
3044	화물	기타	미래40피트평판트레일러	HW40APTC	16,363
3045	화물	기타	미래40피트평판트레일러	HW40BLRPTC	25,909
3046	화물	기타	미래40피트평판트레일러	JCC-40XHE	19,090
3047	화물	기타	미래40피트평판트레일러	JM3300	30,600
3048	화물	기타	미래40피트평판트레일러	JTP-34XCE	16,090
3049	화물	기타	미래40피트평판트레일러	JTW-40XHE	25,909
3050	화물	기타	미래40피트평판트레일러	MPL-40DD2A	28,636
3051	화물	기타	미래40피트평판트레일러	MPL-40TD13B	36,000
3052	화물	기타	미래40피트평판트레일러	MPL-40TD1A	32,500
3053	화물	기타	미래40피트평판트레일러	MPL-40TS3C	32,590
3054	화물	기타	미래40피트평판트레일러	MPT-40ALT	35,000
3055	화물	기타	미래40피트평판트레일러	MPT-40BLT	24,739
3056	화물	기타	미래40피트평판트레일러	MPT-40DAT	17,399
3057	화물	기타	미래40피트평판트레일러	MPT-40DCT	22,800
3058	화물	기타	미래40피트평판트레일러	MPT-40DDXA	24,000
3059	화물	기타	미래40피트평판트레일러	MPT-40TAT	22,287
3060	화물	기타	미래40피트평판트레일러	MPT-40TD1A	28,545
3061	화물	기타	미래40피트평판트레일러	MPT-40TD3C	27,408
3062	화물	기타	미래40피트평판트레일러	MPT-40TD3D	29,393
3063	화물	기타	미래40피트평판트레일러	TF301A	20,400
3064	화물	기타	미래41피트슬라이드평판트레일러	MPS-41TD3A	48,200
3065	특수	기타	미래소형이동홍보차	MST-MSEV-H1	50,272
3066	특수	기타	미래천체관측체험차	MST-SKO-H5	100,409
3067	화물	기타	미래코일트레일러	MCT-31DDXA	23,080
3068	특수	기타	미래특수구급차	MST-SAV-BON3	30,318
3069	특수	기타	미래확장형이동세탁차	MST-MLV-M350	114,545
3070	특수	기타	반도렉커	BD-LB112145	24,605
3071	특수	기타	반도렉커	BD-LW112145	20,249
3072	특수	기타	반도렉커	KJW-HL113	22,727
3073	특수	기타	반도렉커	KJW-HL115L	24,000
3074	화물	기타	반도크레인트럭	BC-354	49,648
3075	특수	기타	방역방제보건특수차	ECO-SP1500S	49,287
3076	특수	기타	방역방제보건특수차D	ECO-SP1500D	58,240

연번	차종	제 작 사	차 명	형 식	기준가격
3077	화물	기타	부광2.4톤왕바디	BWBH3502	47,005
3078	화물	기타	부광2.5톤왕바디트럭	BWBH3500	41,969
3079	특수	기타	부광현금지급기관리차	BK-AMT	22,296
3080	특수	기타	부광현금지급기관리차	BK-AMT-02	24,163
3081	화물	기타	부성5톤극초장축카고트럭	BCC-5LP	53,596
3082	화물	기타	부성5톤플러스카고트럭	BCC-5LLP	55,111
3083	화물	기타	사이드티핑가변기장축트레일러-S	BLX-1001S	25,000
3084	화물	기타	삼성2.4톤이미티왕바디	SSH-W2.4EM-CAP	48,300
3085	화물	기타	삼우4.5톤극초장축카고트럭	HD4.5CT-EK-A	58,076
3086	화물	기타	삼우4.5톤메가트럭	D6DB	54,799
3087	화물	기타	삼우7.5톤극초장축카고트럭	HD5CT-EK-A	57,576
3088	화물	기타	새한8.5톤카고트럭	E6700-B	58,436
3089	화물	기타	새한8.5톤카고트럭	SH8.5PDW-KPL-E4	57,217
3090	화물	기타	새한8.5톤카고트럭	SH8.5TDW-KPL	51,680
3091	화물	기타	새한8.5톤카고트럭	SH8.5TDW-KPL-E4	57,685
3092	화물	기타	새한왕바디	SH5WTHD-KPL-E4	66,618
3093	화물	기타	새한할어운반차	SHPDW5-KPL-FV630	67,145
3094	화물	기타	서보4.5톤극초장축카고트럭	HD4.5CT-EK	49,250
3095	화물	기타	서보4.5톤극초장축플러스	HD4.5CT-5EK	56,690
3096	화물	기타	서보4.5톤극초장축플러스	HD4.5CT-EK-A	58,981
3097	화물	기타	서보4.5톤극초장축플러스	HD5CM-4	58,981
3098	화물	기타	서보4.5톤극초장축플러스	SS-25LM	58,981
3099	화물	기타	서보4.5톤극초장축플러스카고트럭	E6700-B	55,327
3100	화물	기타	서보4.5톤극초장축플러스카고트럭	HD4.5CT-EK-A	52,181
3101	화물	기타	서보5톤극초장축플러스카고트럭	EZB-D	49,720
3102	화물	기타	선진2톤냉동탑차	EBKH3.5-CBB	41,383
3103	특수	기타	성진환경모니터링차	SJ-MML01-H	111,818
3104	특수	기타	세원구조공작차	SR0D5000	140,727
3105	화물	기타	세원소방펌프자동차	SFW02805	82,165
3106	특수	기타	세인27m이삿집사다리차	STL27-B	41,538
3107	특수	기타	세인고소작업차	KHSU-HW400	89,090
3108	특수	기타	세인고소작업차	SCW28-A	86,135
3109	특수	기타	세인고소작업차	SJW50-A	94,658
3110	특수	기타	세인고소작업차	SJW50-F	120,239
3111	특수	기타	세인고소작업차	SJW50-G	119,739
3112	특수	기타	세인고소작업차	SJW50-I	128,484
3113	특수	기타	세인고소작업차	SJW50-K	121,818
3114	특수	기타	세인고소작업차	SJW50-L	129,843
3115	특수	기타	세인고소작업차	SLW58-B	200,000
3116	특수	기타	세인고소작업차	SLW58-D	200,681
3117	특수	기타	세인고소작업차	SLW58-G	218,181
3118	특수	기타	세인고소작업차	SPW34-B	105,104
3119	특수	기타	세인고소작업차	TRIO24-A	118,181
3120	특수	기타	세인이삿집사다리차	STL28-A	41,840
3121	특수	기타	세인이삿집사다리차	STL42-D	70,129
3122	특수	기타	세인이삿집사다리차	STL45-B	70,574
3123	특수	기타	세인이삿집사다리차	STL45-C	48,736
3124	화물	기타	소방펌프자동차	JHC2010-H05A-A1	145,912
3125	특수	기타	수산고소작업차	SI-120H	69,538
3126	특수	기타	수산고소활선작업차	SAT-145TE	82,000
3127	특수	기타	수산고소활선작업차	SI-150AE	127,557
3128	특수	기타	수산직진식활선고소작업차	KEH0543HR	100,000
3129	특수	기타	수산직진식활선고소작업차	SI-150E	116,560
3130	특수	기타	수성리베로언더리프트	BD-LB112145	23,636
3131	특수	기타	수성리베로언더리프트	SLUD120-04CB	23,562
3132	화물	기타	수성이미티세이프티로더	S35TSF-08GA	51,035



연번	차종	제 작 사	차 명	형 식	기준가격
3133	화물	기타	수성이마티세이프티로더	HD250-20	31,818
3134	화물	기타	수성중형렉커	SW3,5SOP2-303-11GA	59,130
3135	화물	기타	스마트렉커	MBG1_0ATY-BW	32,363
3136	특수	기타	스카이점보고소작업차	NOVA-350Q-S	100,610
3137	특수	기타	스카이점보고소작업차	NOVA-S45HD	110,909
3138	특수	기타	신광방송중계차	SKOB-2089	396,707
3139	화물	기타	신아4.5톤극초장축플러스카고	SA4,5PDW-5800E4	59,998
3140	화물	기타	신아4.5톤극초장축플러스카고	SA4,5TDW-5800E4	58,207
3141	화물	기타	신아4.5톤냉동탑차	SA4,5RT-DW4,5KL-E4	83,527
3142	화물	기타	신아극초장축플러스카고	KTA4,5CT-3-HD4,5	56,163
3143	화물	기타	신아극초장축플러스카고	SA4,5TDW-58-270	55,279
3144	화물	기타	신아특장4.5톤극초장축카고트럭	SAP-4,5ELAM	51,821
3145	화물	기타	신아특장4.5톤극초장축카고트럭	SAT-4,5ELAM	50,090
3146	화물	기타	신영22.5톤폐수지운반암롤러자동차	SYMC-22,5TAD08	113,908
3147	화물	기타	신영22.5톤폐수지운반암롤트럭	SYMC-22,5TAD	104,441
3148	화물	기타	신영22톤암롤러자동차	SYMC-22TAH	108,446
3149	화물	기타	신정4m급CNG노면청소차	CNG04A-DM11R01	153,200
3150	화물	기타	신정4m급살수겸용CNG노면청소차	CNG06A21	196,121
3151	화물	기타	신정4m급살수겸용저공해노면청소차	CNG06A2	196,121
3152	화물	기타	신정4m급진공노면청소차	RS05GA	108,874
3153	화물	기타	신정6m급진공노면청소차	RS85GA	130,899
3154	화물	기타	신정6m급진공노면청소차	RS85GM-HA11R01	154,398
3155	화물	기타	신정6m급진공노면청소차	RS85GMS	116,729
3156	화물	기타	신정6m급진공노면청소차	RS85GMS1	125,020
3157	화물	기타	신정6m급진공노명청소차	RS85GA1	136,381
3158	화물	기타	신흥28.5m 원당탱크트레일러	SHT-28,5TPA	85,000
3159	화물	기타	신흥31KL옥탄올탱크트레일러	SH31KL-OTL-BT	72,500
3160	화물	기타	신흥5KL항공기급유차	SH5KL-H05M	86,539
3161	화물	기타	일텍40피트컨테이너샤시트레일러	T-CTNCHASSISR2	13,944
3162	화물	기타	에스알-ATM관리차량	ATM10	2,728
3163	화물	기타	에스테크현금지급기관리차	STSV1	16,661
3164	특수	기타	에스테크현금지급기관리차	STSV3-A	23,992
3165	특수	기타	에스테크현금지급기관리차	STSV3-M	17,847
3166	화물	기타	영동소방용구조차량	YFR-VANJ-001	33,235
3167	화물	기타	영일경찰폭발물처리장비운반차	YI-2500	47,110
3168	화물	기타	영일이동화장실차량	YI-Y2010	92,380
3169	화물	기타	우성밀크로리	CWR57D1	60,906
3170	화물	기타	우성밀크로리	E6700-C	60,906
3171	화물	기타	우성밀크로리	HD5CT-5SK	60,906
3172	화물	기타	우성밀크로리	R6700-C5W	60,906
3173	화물	기타	우신싸인보드트레일러	WST-SBT-NAA2	26,450
3174	화물	기타	우양특장11.5톤장축카고트럭	WYP11,5CT-BL8AW1	92,920
3175	화물	기타	우양특장14톤초장축카고	WYT14CT-DW-BL8CW1	93,056
3176	화물	기타	우양특장4.5톤트럭	WY4,5P-8EUGd-Z2	57,286
3177	화물	기타	우양특장4.5톤트럭	WYHD4,5CT-8EUGd-P	58,521
3178	화물	기타	우양특장4.5톤트럭	WY-P-DW-BC6CH1	58,328
3179	화물	기타	우양특장4.5톤트럭	WY-T-DW-BC6CH1	60,572
3180	화물	기타	우양특장5톤트럭	WY5P-8EUGd-Z1	54,941
3181	화물	기타	우양특장5톤트럭	WYHD5CT-8EUGd-P	53,894
3182	화물	기타	우양특장6.5톤트럭	WY6,5P-HD4,5CT-8EUGd	58,694
3183	화물	기타	우양특장7.5톤트럭	WY-P-DW-BC6AH1	59,293
3184	화물	기타	우양특장8.5톤트럭	WY8,5P-DW4,5-BC6CH1	56,611
3185	화물	기타	우양특장중형냉동탑차	WYT-ND7T-DW-BC6AH1	53,981
3186	화물	기타	우양특장중형빙바디	WY-W-HD4,5CT-8EPGd	55,481
3187	화물	기타	우양특장중형트럭	HD4,5CT-7EB	49,795
3188	화물	기타	우양특장중형트럭	WYT7,0CT-8EUGD-Z1	55,504

연번	차종	제 작 사	차 명	형 식	기준가격
3189	화물	기타	우양특장중형트럭	WYT7.5CT-BC6CH1	56,900
3190	특수	기타	우진이동정비차	WJMV1	34,529
3191	특수	기타	원진테크할선고소작업차	OJ-HD3.5CS-8SE4	55,530
3192	화물	기타	아-마이티	HCP4.5GP-H	28,255
3193	화물	기타	인정18m 덤프트레일러	ICDT-18DH-2	45,000
3194	화물	기타	인정18m 덤프트레일러	ICDT-18DG-2	46,000
3195	화물	기타	인정19톤로우베드트레일러	HD2.5CP-LLA	65,000
3196	화물	기타	인정19톤로우베드트레일러	HD250-23	49,909
3197	화물	기타	인정19톤로우베드트레일러	HDH-40-PTC-35	75,000
3198	화물	기타	인정19톤로우베드트레일러	ICLT-18LA	71,180
3199	화물	기타	인정19톤로우베드트레일러	TF301A	59,000
3200	화물	기타	인정1단슬라이드평판트레일러	ICPT-40PCDO3	50,000
3201	화물	기타	인정20피트티핑사시트레일러	ICDC-20CA	30,250
3202	화물	기타	인정23.9톤가변형평판트레일러	ICPT-40PCDO4	50,000
3203	화물	기타	인정23톤로우베드트레일러	ICLT-23LC	31,500
3204	화물	기타	인정24.1톤가변형평판트레일러	ICPT-40STAL-BJ-06	61,000
3205	화물	기타	인정26톤로우베드트레일러	ICLT-26LD	27,124
3206	화물	기타	인정26톤로우베드트레일러	TF301A	26,363
3207	화물	기타	인정38m 사료덤프트레일러	ICDT-45DA	44,000
3208	화물	기타	인정40피트티핑사시트레일러	ICDC-42CD	37,981
3209	화물	기타	인정40피트티핑트레일러	ICDC-42CB	43,636
3210	화물	기타	인정40피트평판트레일러	40BPTC	42,000
3211	화물	기타	인정40피트평판트레일러	ICPT-40PC	51,800
3212	화물	기타	인정40피트평판트레일러	JTW-32XAE	43,000
3213	화물	기타	인정47m 사료벌크트레일러	ICBT-47BG	28,600
3214	화물	기타	인정48m 사료벌크트레일러	ICBT-48BG	25,000
3215	화물	기타	인정56m 티핑탱크트레일러	ICTT-56TA	84,875
3216	화물	기타	인정60m 카본벌크트레일러	ICBT-60BA	67,000
3217	화물	기타	인정가변형알루미늄평판트레일러	ICPT-40PAL-3SDJ-01	52,273
3218	화물	기타	인정가변형철판운송트레일러	ICPT-40PR	69,500
3219	화물	기타	인정가변형평판트레일러	CW2.5CP-LHL	55,000
3220	화물	기타	인정가변형평판트레일러	EY4.5CT-EK	44,000
3221	화물	기타	인정가변형평판트레일러	HA732B	44,000
3222	화물	기타	인정가변형평판트레일러	HD2.5CP-LHA1	55,000
3223	화물	기타	인정가변형평판트레일러	HDH-40CCC-35SB	55,700
3224	화물	기타	인정가변형평판트레일러	HTC-5	120,000
3225	화물	기타	인정가변형평판트레일러	ICPT-40STAL-BJ-04	65,000
3226	화물	기타	인정다축슬라이드저상트레일러	ICLT-18LT	80,346
3227	화물	기타	인정로우베드트레일러	HW40BLR-1PTC	47,000
3228	화물	기타	인정슬라이드알루미늄평판트레일러	ICPT-40STAL-BJ-03	65,000
3229	화물	기타	인정알루미늄평판트레일러	ICPT-40PAL-L1	46,500
3230	화물	기타	인정알루미늄평판트레일러	JTP-40XYE	36,500
3231	화물	기타	인정장폭평판트레일러	HW40BCCT	55,000
3232	화물	기타	인정장폭평판트레일러	HW40BLR-1PTC	56,000
3233	화물	기타	인정장폭평판트레일러	ICBT-32BB	54,545
3234	화물	기타	인정장폭평판트레일러	ICPT-40PG	50,000
3235	화물	기타	인정장폭평판트레일러	ICPT-40PH	49,750
3236	화물	기타	인정장폭평판트레일러	ICPT-40PI	54,000
3237	화물	기타	인정장폭평판트레일러	TF303T	55,000
3238	화물	기타	인정철판운송트레일러	DS-LSKS-640K	52,000
3239	화물	기타	인정철판운송트레일러	HP3-4DRXB	57,000
3240	화물	기타	인정철판운송트레일러	HTP-40XUB	54,500
3241	화물	기타	인정철판운송트레일러	ICPT-40PM	57,187
3242	화물	기타	인정철판운송트레일러	JPT-40XPE	53,000
3243	특수	기타	전진52M고가사다리소방차	FAL-520	341,818
3244	특수	기타	전진고소작업차	SHJ-101	45,770

연번	차종	제 작 사	차 명	형 식	기준가격
3245	특수	기타	전진고소작업차	SHJ-121	57,916
3246	화물	기타	전진소방펌프소방차	FP-051	110,863
3247	특수	기타	전진소방펌프자동차	FP-035	82,000
3248	화물	기타	전진직진식활선고소작업차	SI-120E	83,547
3249	특수	기타	전진직진식활선작업차	SAT-141TE	69,750
3250	화물	기타	점보타이탄운전교승용차량	SS-25LM	7,000
3251	화물	기타	정부24톤카고트럭	JBH-24M410P	106,706
3252	화물	기타	정부27톤단축카고트럭	JBD-271CP	106,150
3253	화물	기타	정부4.5톤국초장축카고트럭	JBD-4.5LCT	57,274
3254	화물	기타	정부4.5톤장축카고트럭	JBH-4.5LP2	56,707
3255	화물	기타	정부4.5톤초장축카고트럭	HD4.5CT-6EB	55,276
3256	화물	기타	정부4.5톤플러스카고트럭	JBD-4.5LLCP	60,255
3257	화물	기타	정부5톤국초장축카고트럭	JBD-270P5LCP	53,886
3258	화물	기타	정부5톤국초장축카고트럭	JBD-5LCP	54,643
3259	화물	기타	정부5톤플러스카고트럭	JBH-5LLP	59,761
3260	화물	기타	정부7.5톤국초장축카고트럭	JBD-7.5LCP	57,663
3261	화물	기타	정부7.5톤초장축카고트럭	JBD-7.5LCP1	54,488
3262	화물	기타	정부7.5톤플러스카고트럭	JBD-7.5LLCP	60,436
3263	화물	기타	정부7.5톤플러스카고트럭	JBH-250P7.5LLP	60,301
3264	화물	기타	정부7톤플러스카고트럭	JBH-7LLP	55,169
3265	화물	기타	정우32KL경질유탱크로리	HD11CMGC-AL-TL	130,136
3266	화물	기타	정우32KL경질유탱크로리	HD16CM	136,136
3267	화물	기타	정우5톤암롤트럭	JWAR-45DWD	42,354
3268	화물	기타	제일14.5톤쓰리축왕바디	JL-W14.5-HD14.5	115,179
3269	화물	기타	제일14톤왕바디	JLW-14HD-400	126,100
3270	화물	기타	제일2톤왕바디	JLW-2HD-S	43,400
3271	화물	기타	제일이마이티왕바디220	JL-W2.5T-2.5HD-E4	34,813
3272	화물	기타	제일할어운반차	JLJV-HD1-N2	13,113
3273	화물	기타	제일할어운반차	JLJV-HD4.5	54,618
3274	화물	기타	진공흡입식노면살수청소차	TKWS-016DC-S01	198,181
3275	화물	기타	진도20피트컨테이너샤시	JSC-20AAD	11,977
3276	화물	기타	진도20피트컨테이너샤시	JSC-20ABD	12,850
3277	화물	기타	진도40피트구즈넥컨테이너샤시	DS-BS3A-315A	12,000
3278	화물	기타	진도40피트구즈넥컨테이너샤시	DS-DSSS-270A	11,000
3279	화물	기타	진도40피트구즈넥컨테이너샤시	HDH-40CCC-35SB	12,100
3280	화물	기타	진도40피트구즈넥컨테이너샤시	JGC-40AAD	12,426
3281	화물	기타	진도40피트구즈넥컨테이너샤시	JPT-40XPE	11,000
3282	화물	기타	진도40피트구즈넥컨테이너샤시	MGC-40DBT	14,300
3283	화물	기타	진도40피트구즈넥컨테이너샤시	TF303T	12,000
3284	화물	기타	진도40피트컨테이너샤시	TC304BP	19,800
3285	화물	기타	진도40피트콤비네이션샤시	HCG-40ASB	13,300
3286	화물	기타	진도40피트콤비네이션샤시	JCC-40AAD	15,272
3287	화물	기타	진도40피트콤비네이션샤시	JCC-40ABD	28,050
3288	화물	기타	진도40피트콤비라인샤시	JGL-40AAD	17,207
3289	화물	기타	진도40피트콤비라인샤시	JGL-40ABD	18,181
3290	화물	기타	진도40피트콤비라인샤시	JPT-40B45	14,272
3291	화물	기타	진도40피트콤비라인샤시	MCC-40ALT	20,000
3292	화물	기타	진도40피트평판트레일러	HTP-40XBB	25,000
3293	화물	기타	진도40피트평판트레일러	HW40APTC	17,636
3294	화물	기타	진도40피트평판트레일러	JTP-40ABD	26,060
3295	특수	기타	진우260C고소작업차	JWL-3.5T5S0C	83,246
3296	특수	기타	진우320D고소작업차	JWL-T5SOD	107,275
3297	특수	기타	진우360D고소작업차	JWL-T60D1	118,181
3298	특수	기타	진우450F고소작업차	JWL-T60F1	127,869
3299	특수	기타	진우450R고소작업차	JWL-T5SOAR	116,818
3300	화물	기타	카썬스12.5톤에어서펜션왕바디	F6CBA1	81,680

연번	차종	제 작 사	차 명	형 식	기준가격
3301	화물	기타	케스보러콤비트레일러	HDH-40-PTC-35	40,000
3302	화물	기타	케스보러콤비트레일러	TC301AP	36,000
3303	화물	기타	코리아4.5톤카고트럭	HD4.5CT-EK-A	56,118
3304	화물	기타	코리아7.5톤카고트럭	E6700-A	47,527
3305	화물	기타	코리아8.5톤카고트럭	K9CEA1	56,645
3306	화물	기타	탑원차량운송트럭	TOPW-574NE-ZE	94,241
3307	화물	기타	태영가변차체식로우베드	T-4W650GR	60,000
3308	화물	기타	태영가변차체식로우베드	TY2A-4A7575-SH	80,000
3309	화물	기타	탱크32KL경질유탱크로리	HD25CT-EHX	132,212
3310	화물	기타	탱크32KL경질유탱크로리	TKTL-32HSAE520	168,400
3311	화물	기타	탱크32KL경질유탱크로리	TLS-32DWAE440	170,300
3312	화물	기타	탱크32KL경질유탱크로리	TLS-32DWAE560	180,700
3313	화물	기타	탱크4.5톤극초장축카고트럭	HD5CM-10	65,818
3314	화물	기타	탱크4.5톤울트라카고트럭	HD11CM-AX	58,845
3315	화물	기타	탱크4.5톤울트라카고트럭	HD4.5CM-1	55,912
3316	화물	기타	탱크4.5톤울트라카고트럭	HD4.5CT-EK	59,663
3317	화물	기타	탱크4.5톤울트라카고트럭	HD4.5CT-ER	56,560
3318	화물	기타	탱크코리아극초장축카고트럭	HD4.5CT-EK-A	50,949
3319	화물	기타	통진특장1.1톤냉장탑차	TONGJIN-KB1.1T	23,790
3320	화물	기타	트라고	SM510VWS-11.5C1	77,519
3321	화물	기타	트라고	SM510ZGS-18CZ	108,518
3322	화물	기타	트라고	TD59	71,352
3323	화물	기타	트레이드홀로리	SH1-25WS-HL	20,490
3324	특수	기타	평강리베로렉커	KJW-HL118-2	27,272
3325	특수	기타	평강리베로렉커	PKV-BC150K	26,363
3326	특수	기타	평강리베로렉커	PKV-LC150H	21,555
3327	특수	기타	평강리베로렉커	PKV-LC240H	25,000
3328	특수	기타	평강리베로렉커	PKV-LC250H	27,233
3329	특수	기타	평강리베로언더리프트	PKW-LC160U	25,635
3330	특수	기타	평강봉고III렉커	PKW-B10K02B	28,726
3331	화물	기타	평강봉고III렉커4륜	PKW-B10K4WD	30,331
3332	특수	기타	평강봉고III언더리프트	PKU-B10K03A	29,287
3333	특수	기타	평강봉고III언더리프트	KJW-SV111	27,272
3334	특수	기타	평강봉고III언더리프트	PKU-B08K03A	27,951
3335	특수	기타	평강봉고렉커	HD250-MWRK	26,363
3336	특수	기타	평강봉고렉커	PKV-LC250H	26,363
3337	특수	기타	평강봉고렉커	PKW-B08K02B	20,830
3338	특수	기타	평강스포츠히크카	PKW-AC150K	33,020
3339	특수	기타	평강스포츠히크카	PKW-K12K-04B	33,182
3340	특수	기타	평강스포츠히크카	PKW-K13K-04A	35,000
3341	특수	기타	평강스포츠히크카	PKW-K13K-04B	33,636
3342	특수	기타	평강스포츠히크카	PKW-K14K-04A	35,909
3343	특수	기타	평강스포츠히크커	PKW-AC150J	31,818
3344	화물	기타	평강어브바카	PKS-035H85CK	41,060
3345	화물	기타	평강어브바카	PKS-035H85CS	39,113
3346	화물	기타	평강어브바카	PKS-M08K01A	51,936
3347	화물	기타	평강어브바카	PKS-M08K01S	54,393
3348	화물	기타	평강어브바카	PKS-M10K01B	56,600
3349	화물	기타	평강어브바카	PKS-M10K01S2	58,182
3350	특수	기타	평강이삿짐사다리차	PKG-B08K00B	38,679
3351	특수	기타	평강이삿짐사다리차	PKG-BL022M	41,141
3352	특수	기타	평강이삿짐사다리차	PKG-ML051T	89,393
3353	화물	기타	포터II	JT-3P25WK-UDV	11,788
3354	특수	기타	하나24m급이삿짐사다리차	YB44T1	39,090
3355	화물	기타	하이캡트라고	HD25CT-10ESLg1-AH	121,136
3356	화물	기타	한국4.5톤극플러스트럭	HT4.5CT10-H74	60,479

연번	차종	제 작 사	차 명	형 식	기준가격
3357	화물	기타	한국4.5톤플러스스카고	HS4,5P-HD74	70,022
3358	화물	기타	한국4.5톤플러스스카고트럭	HS4,5P-HD74	60,945
3359	화물	기타	한국4.5톤플러스트럭	HG4,5CP10-H74	61,141
3360	화물	기타	한국40피트평판트레일러	40APTC	27,181
3361	화물	기타	한국40피트평판트레일러	HDH-40-PTC-35	23,000
3362	화물	기타	한국40피트평판트레일러	HEC-F2-2500	23,909
3363	화물	기타	한국40피트평판트레일러	HTC-5B	24,818
3364	화물	기타	한국40피트평판트레일러	HTP-40AGB	25,858
3365	화물	기타	한국40피트평판트레일러	HTP-40XBB	23,272
3366	화물	기타	한국40피트평판트레일러	HW40APTC	21,818
3367	화물	기타	한국40피트평판트레일러	ICPT-40PA	21,818
3368	화물	기타	한국40피트평판트레일러	MPT-40DBT	25,909
3369	화물	기타	한국5톤플러스스카고트럭	E6700-B	57,209
3370	화물	기타	한국7.5톤초장축트럭	HT7,5CP10-HS6	56,677
3371	화물	기타	한국7.5톤플러스트럭	HT7,5CP10-H7	58,484
3372	화물	기타	한국7톤플러스트럭	HT7CP10-H74	60,532
3373	화물	기타	한국쓰리축14톤트럭	CXZ67R1	102,239
3374	화물	기타	한국쓰리축15톤카고트럭	XD70C1	86,954
3375	화물	기타	한국쓰리축15톤트럭	HD11,5CT-LHR	94,454
3376	화물	기타	한국쓰리축4.5톤초장축카고트럭	E6700-B	57,952
3377	화물	기타	한국쓰리축4.5톤초장축카고트럭	EZB-D	57,127
3378	화물	기타	한국쓰리축4.5톤초장축카고트럭	HD250-20	60,036
3379	화물	기타	한국쓰리축4.5톤초장축카고트럭	HD250-23	58,913
3380	화물	기타	한국쓰리축4.5톤초장축카고트럭	HD4,5CT-5EK	56,672
3381	화물	기타	한국쓰리축4.5톤초장축카고트럭	HD4,5CT-EK	51,827
3382	화물	기타	한국쓰리축4.5톤초장축카고트럭	HD4,5CT-EK-A	51,281
3383	화물	기타	한국쓰리축4.5톤초장축카고트럭	HD4,5CT-ER	60,054
3384	화물	기타	한국쓰리축4.5톤초장축카고트럭	HD4,5CT-NEK	60,036
3385	화물	기타	한국쓰리축4.5톤초장축카고트럭	HD5CM-10	58,584
3386	화물	기타	한국쓰리축4.5톤극카고트럭	AM550	56,599
3387	화물	기타	한국쓰리축4.5톤극카고트럭	C6KHF1	46,891
3388	화물	기타	한국쓰리축4.5톤극카고트럭	EY4,5CT-NEK	58,436
3389	화물	기타	한국쓰리축4.5톤극카고트럭	EZB-D	56,502
3390	화물	기타	한국쓰리축4.5톤극카고트럭	HA731C	56,684
3391	화물	기타	한국쓰리축4.5톤극카고트럭	HD11,5CT-LHC2	56,755
3392	화물	기타	한국쓰리축4.5톤극카고트럭	HD2,5CP-LHA1	57,611
3393	화물	기타	한국쓰리축4.5톤극카고트럭	HD3,5CS-LHA	54,473
3394	화물	기타	한국쓰리축4.5톤극카고트럭	HD4,5CM-15	60,481
3395	화물	기타	한국쓰리축4.5톤극카고트럭	HD4,5CT-5EK	59,682
3396	화물	기타	한국쓰리축4.5톤극카고트럭	HD4,5CT-EK	57,573
3397	화물	기타	한국쓰리축4.5톤극카고트럭	HD4,5CT-EK-A	60,527
3398	화물	기타	한국쓰리축4.5톤극카고트럭	HD4,5CT-ER	57,611
3399	화물	기타	한국쓰리축4.5톤극카고트럭	HD4,5CT-NEK-A	60,527
3400	화물	기타	한국쓰리축4.5톤극카고트럭	HD4,5CT-NER	58,773
3401	화물	기타	한국쓰리축4.5톤극카고트럭	KST4,5CED-H4,5E	58,473
3402	화물	기타	한국쓰리축4.5톤극카고트럭	R7400-B4W	59,273
3403	화물	기타	한국쓰리축4.5톤극카고트럭	SL-25S-DP	59,500
3404	화물	기타	한국쓰리축4.5톤극플러스카고트럭	EY4,5CTF-EK	58,536
3405	화물	기타	한국쓰리축4.5톤극플러스카고트럭	EY4,5CTF-EKA	60,263
3406	화물	기타	한국쓰리축4.5톤극플러스카고트럭	HAUTSRLM-1-E	55,881
3407	화물	기타	한국쓰리축4.5톤극플러스카고트럭	HD3,5CS-5LHW	55,881
3408	화물	기타	한국쓰리축4.5톤극플러스카고트럭	HD35-GD1-LHE	59,445
3409	화물	기타	한국쓰리축4.5톤극플러스카고트럭	HD4,5CM	58,981
3410	화물	기타	한국쓰리축4.5톤극플러스카고트럭	HD4,5CT-5EK	59,990
3411	화물	기타	한국쓰리축4.5톤극플러스카고트럭	HD4,5CT-6EB	60,407
3412	화물	기타	한국쓰리축4.5톤극플러스카고트럭	HD4,5CT-6EEB	59,981

연번	차종	제 작 사	차 명	형 식	기준가격
3413	화물	기타	한국쓰리축4.5톤국플러스카고트럭	HD4.5CT-EK	57,481
3414	화물	기타	한국쓰리축4.5톤국플러스카고트럭	HD4.5CT-EK-A	59,900
3415	화물	기타	한국쓰리축4.5톤국플러스카고트럭	HD4.5CT-ER	49,536
3416	화물	기타	한국쓰리축4.5톤국플러스카고트럭	HD4.5CT-NEK	61,072
3417	화물	기타	한국쓰리축4.5톤국플러스카고트럭	HD4.5CT-NER	59,436
3418	화물	기타	한국쓰리축4.5톤국플러스카고트럭	HD5CM-10	57,254
3419	화물	기타	한국쓰리축4.5톤국플러스카고트럭	HD5CM-12	52,500
3420	화물	기타	한국쓰리축4.5톤국플러스카고트럭	K4.5C1-TD-D4.5EE	59,809
3421	화물	기타	한국쓰리축4.5톤카고트럭	EY4.5CTF-NEKA	59,545
3422	화물	기타	한국쓰리축4.5톤플러스카고트럭	E6700-45DP	55,300
3423	화물	기타	한국쓰리축4.5톤플러스카고트럭	E6700-CA	55,411
3424	화물	기타	한국쓰리축4.5톤플러스카고트럭	E6700-E	52,736
3425	화물	기타	한국쓰리축4.5톤플러스카고트럭	EY4.5CT-EK	54,939
3426	화물	기타	한국쓰리축4.5톤플러스카고트럭	EY4.5CT-EKA	49,827
3427	화물	기타	한국쓰리축4.5톤플러스카고트럭	EZB-D	52,190
3428	화물	기타	한국쓰리축4.5톤플러스카고트럭	HAU-2-D	52,736
3429	화물	기타	한국쓰리축4.5톤플러스카고트럭	HD3.5CP-5LHW	55,619
3430	화물	기타	한국쓰리축4.5톤플러스카고트럭	HD4.5CM-14	52,872
3431	화물	기타	한국쓰리축4.5톤플러스카고트럭	HD4.5CT-5EK	55,073
3432	화물	기타	한국쓰리축4.5톤플러스카고트럭	HD4.5CT-EK	52,918
3433	화물	기타	한국쓰리축4.5톤플러스카고트럭	HD4.5CT-EK-A	55,391
3434	화물	기타	한국쓰리축4.5톤플러스카고트럭	HD4.5CT-NER	55,391
3435	화물	기타	한국쓰리축4.5톤플러스카고트럭	HD5CM-10	55,255
3436	화물	기타	한국쓰리축4.5톤플러스카고트럭	KST4.5CED-H4.5E	51,963
3437	화물	기타	한국쓰리축5톤국카고트럭	HD15CM	58,673
3438	화물	기타	한국쓰리축5톤국카고트럭	HD8CM	55,020
3439	화물	기타	한국쓰리축5톤국플러스카고트럭	E6700-A	58,536
3440	화물	기타	한국쓰리축5톤국플러스카고트럭	EZB-D	57,163
3441	화물	기타	한국쓰리축5톤국플러스카고트럭	HD3.5CS-LHA1	57,163
3442	화물	기타	한국쓰리축5톤국플러스카고트럭	HD5CT-EK	60,027
3443	화물	기타	한국쓰리축5톤플러스카고트럭	E6700-B	53,519
3444	화물	기타	한국쓰리축7.5톤국초장축카고트럭	HD5CT-EK-A	57,009
3445	화물	기타	한국쓰리축국카고트럭	HD11CM-AX	58,684
3446	화물	기타	한국쓰리축국플러스카고트럭	C5AHF1	54,827
3447	화물	기타	한국쓰리축국플러스카고트럭	HD4.5CT-EK-A	56,452
3448	화물	기타	한국쓰리축국플러스카고트럭	HD5CM-10	57,154
3449	화물	기타	한국쓰리축국플러스카고트럭	HD5CT-7EB	59,254
3450	화물	기타	한국쓰리축윙바디	JT3V	49,337
3451	화물	기타	한국쓰리축윙바디	KTA11.5TW-HD11.5L	97,425
3452	화물	기타	한국쓰리축저상카고트럭	XD70C1	74,481
3453	화물	기타	한국쓰리축초장축카고트럭	HD11.5CT-5LHR1	82,163
3454	화물	기타	한국쓰리축카고트럭	HD25CT-EHA1	102,400
3455	화물	기타	한국쓰리축카고트럭	HD25CT-EHX	121,800
3456	화물	기타	한국쓰리축카고트럭	HD5CT-LK	53,381
3457	화물	기타	한국쓰리축카고트럭	HD9.5CM-1	75,863
3458	화물	기타	한국쓰리축카고트럭	P9CDF1	113,671
3459	화물	기타	한국쓰리축카고트럭	PD77C1	108,236
3460	화물	기타	한국차체운송센터폴트럭-01A	KAB-TR-16IH01A	144,200
3461	화물	기타	한원20A콤비콘테이너트레일러	HW20ACCT	9,659
3462	화물	기타	한원34A평판트레일러	HW34APTC	17,015
3463	화물	기타	한원34B평판트레일러	HW34BPTC	29,600
3464	화물	기타	한원40B평판트레일러	HW40BLRPTC	20,363
3465	화물	기타	한원40B평판트레일러	HW40BPTC	23,386
3466	화물	기타	한원40B평판트레일러	ICBT-32BB	23,000
3467	화물	기타	한원40B평판트레일러	MGC-40XAE	23,000
3468	화물	기타	한특18M슬라이드평판트레일러	SP3-4DRXI	51,000

연번	차종	제 작 사	차 명	형 식	기준가격
3469	화물	기타	한특20피트컨테이너샤시	HCS-23XHB	14,500
3470	화물	기타	한특20피트컨테이너샤시	HCS-25XAB	12,272
3471	화물	기타	한특20피트컨테이너샤시	HS2-2DNXA	16,000
3472	화물	기타	한특20피트컨테이너트레일러	HCS-23XJB	13,700
3473	화물	기타	한특20피트티핑컨테이너샤시	HD2-2DNXJ	29,036
3474	화물	기타	한특20피트티핑컨테이너샤시	HD2-2DNXB	28,500
3475	화물	기타	한특20피트티핑컨테이너샤시	HD2-2DNXL	40,909
3476	화물	기타	한특21.5톤무진동로우베드트레일러	HTL-25CFC	32,605
3477	화물	기타	한특21.5톤무진동로우베드트레일러	HW40BLRPTC	35,454
3478	화물	기타	한특22.5톤로우베드트레일러	HTL-25ALA	27,625
3479	화물	기타	한특22톤무진동로우베드트레일러	HL2-2DNXJ	34,000
3480	화물	기타	한특22톤무진동중장비운송트레일러	HL3-2DNXI	29,000
3481	화물	기타	한특23.5톤로우베드트레일러	HTL-25BKC	31,927
3482	화물	기타	한특23톤무진동로우베드트레일러	HA731A	31,363
3483	화물	기타	한특23톤무진동로우베드트레일러	HL3-2DNXA	36,711
3484	화물	기타	한특23톤무진동로우베드트레일러	HL3-2DRXA	39,515
3485	화물	기타	한특28피트평판트레일러	HP2-2DRXA	27,500
3486	화물	기타	한특30피트구즈넥샤시	HCG-30XBB	18,000
3487	화물	기타	한특30피트컨테이너샤시	HCS-30XAB	19,000
3488	화물	기타	한특30피트컨테이너샤시	HTT-30XEB	18,000
3489	화물	기타	한특32피트쿠일트레일러	HC2-3DNXA	19,560
3490	화물	기타	한특34피트평판트레일러	TF301A	20,454
3491	화물	기타	한특36피트평판트레일러	HTP-36XAB	30,455
3492	화물	기타	한특40피트실리카트레일러	HTD-40XCB	36,242
3493	화물	기타	한특40피트컨테이너샤시	DS-BCT-26000	11,545
3494	화물	기타	한특40피트컨테이너샤시	DS-BFT-220A	12,272
3495	화물	기타	한특40피트컨테이너샤시	DS-DSSS-270A	11,363
3496	화물	기타	한특40피트컨테이너샤시	HC2-4DNXA	14,375
3497	화물	기타	한특40피트컨테이너샤시	HC2-4DNXD	15,500
3498	화물	기타	한특40피트컨테이너샤시	HC3-4DFXA	22,500
3499	화물	기타	한특40피트컨테이너샤시	HC3-4DRXA	24,318
3500	화물	기타	한특40피트컨테이너샤시	HCC-40XBB	15,909
3501	화물	기타	한특40피트컨테이너샤시	HCC-40XDB	11,818
3502	화물	기타	한특40피트컨테이너샤시	HCC-40XFB	12,716
3503	화물	기타	한특40피트컨테이너샤시	HCC-40XGB	14,690
3504	화물	기타	한특40피트컨테이너샤시	HCC-40XNB	15,700
3505	화물	기타	한특40피트컨테이너샤시	HCC-40XOB	15,818
3506	화물	기타	한특40피트컨테이너샤시	HCC-40XPB	22,271
3507	화물	기타	한특40피트컨테이너샤시	HCG-40AJB	23,908
3508	화물	기타	한특40피트컨테이너샤시	HCG-40ALB	16,264
3509	화물	기타	한특40피트컨테이너샤시	HCG-40ARB	14,273
3510	화물	기타	한특40피트컨테이너샤시	HCG-40ASB	11,236
3511	화물	기타	한특40피트컨테이너샤시	HCG-40ATB	18,636
3512	화물	기타	한특40피트컨테이너샤시	HCG-40AWB	20,909
3513	화물	기타	한특40피트컨테이너샤시	HCG-40XAB	11,818
3514	화물	기타	한특40피트컨테이너샤시	HCG-40XJB	11,909
3515	화물	기타	한특40피트컨테이너샤시	HCG-40XVB	22,000
3516	화물	기타	한특40피트컨테이너샤시	HD5CM-4	12,545
3517	화물	기타	한특40피트컨테이너샤시	HDH-40-CCC-35SS	13,600
3518	화물	기타	한특40피트컨테이너샤시	HDH-40-PTC-35	11,818
3519	화물	기타	한특40피트컨테이너샤시	HM2-4DNXA	20,807
3520	화물	기타	한특40피트컨테이너샤시	HM2-4DRXA	26,400
3521	화물	기타	한특40피트컨테이너샤시	HM3-4DRXA	26,400
3522	화물	기타	한특40피트컨테이너샤시	HM3-4SMXA	32,300
3523	화물	기타	한특40피트컨테이너샤시	HM3-4SRXA	28,787
3524	화물	기타	한특40피트컨테이너샤시	HTC-5B	9,800

연번	차종	제 작 사	차 명	형 식	기준가격
3525	화물	기타	한특40피트컨테이너샤시	HTP-40XHB	13,636
3526	화물	기타	한특40피트컨테이너샤시	HTP-40XSB	11,909
3527	화물	기타	한특40피트컨테이너샤시	HTP-40XTB	12,272
3528	화물	기타	한특40피트컨테이너샤시	HTT-40XEB	18,000
3529	화물	기타	한특40피트컨테이너샤시	HW40ACGT	11,545
3530	화물	기타	한특40피트컨테이너샤시	ICLT-23LE	26,363
3531	화물	기타	한특40피트컨테이너샤시	JCC-40XHE	12,272
3532	화물	기타	한특40피트컨테이너샤시	JCG-40XLE	13,181
3533	화물	기타	한특40피트컨테이너샤시	JGN-40A	12,454
3534	화물	기타	한특40피트컨테이너샤시	JGN40T3	12,272
3535	화물	기타	한특40피트컨테이너샤시	JGN45H3	11,818
3536	화물	기타	한특40피트컨테이너샤시	JM3300	11,818
3537	화물	기타	한특40피트컨테이너샤시	JMDR17RL03	15,000
3538	화물	기타	한특40피트컨테이너샤시	JPT-40B45	15,090
3539	화물	기타	한특40피트컨테이너샤시	JTW-32XAE	11,818
3540	화물	기타	한특40피트컨테이너샤시	KMBCA18	13,090
3541	화물	기타	한특40피트컨테이너샤시	MGC-40XAE	16,000
3542	화물	기타	한특40피트컨테이너샤시	SFBT-24000	14,500
3543	화물	기타	한특40피트컨테이너샤시	SMTR-PTC-40F	13,454
3544	화물	기타	한특40피트컨테이너샤시	SMTR-PTC-40F1	11,818
3545	화물	기타	한특40피트컨테이너샤시	TC301	13,636
3546	화물	기타	한특40피트컨테이너샤시	TC301AP	11,272
3547	화물	기타	한특40피트컨테이너샤시	TF301	11,909
3548	화물	기타	한특40피터핑컨테이너샤시	HD3-4SFXA	47,000
3549	화물	기타	한특40피터핑컨테이너샤시	HD3-4SNXA	46,600
3550	화물	기타	한특40피트평판트레일러	40APTC	18,363
3551	화물	기타	한특40피트평판트레일러	DH40BRLPTC	18,400
3552	화물	기타	한특40피트평판트레일러	DH40NAPTC	29,545
3553	화물	기타	한특40피트평판트레일러	DHLT-AA	21,545
3554	화물	기타	한특40피트평판트레일러	DS-BCT-26030	23,181
3555	화물	기타	한특40피트평판트레일러	DS-BS3A-315A	17,727
3556	화물	기타	한특40피트평판트레일러	EZB-PD	21,727
3557	화물	기타	한특40피트평판트레일러	HCG-40ARB	18,909
3558	화물	기타	한특40피트평판트레일러	HCG-40XAB	16,363
3559	화물	기타	한특40피트평판트레일러	HCG-40XVB	26,181
3560	화물	기타	한특40피트평판트레일러	HDH-40-PTC-35SB	16,200
3561	화물	기타	한특40피트평판트레일러	HP2-4DNXD	22,752
3562	화물	기타	한특40피트평판트레일러	HP2-4DRXC	28,200
3563	화물	기타	한특40피트평판트레일러	HP3-4DFXA	33,000
3564	화물	기타	한특40피트평판트레일러	HP3-4DFXC	31,257
3565	화물	기타	한특40피트평판트레일러	HP3-4DRXB	30,530
3566	화물	기타	한특40피트평판트레일러	HP3-4DRXD	25,499
3567	화물	기타	한특40피트평판트레일러	HP3-4DRXE	23,663
3568	화물	기타	한특40피트평판트레일러	HP3-4DRXG	30,909
3569	화물	기타	한특40피트평판트레일러	HTC-5	16,200
3570	화물	기타	한특40피트평판트레일러	HTP-34XAB	27,636
3571	화물	기타	한특40피트평판트레일러	HTP-40AEB	27,300
3572	화물	기타	한특40피트평판트레일러	HTP-40XAB	14,746
3573	화물	기타	한특40피트평판트레일러	HTP-40XBB	16,219
3574	화물	기타	한특40피트평판트레일러	HTP-40XSB	16,282
3575	화물	기타	한특40피트평판트레일러	HTP-40XUB	23,487
3576	화물	기타	한특40피트평판트레일러	HTP-40XVB	17,516
3577	화물	기타	한특40피트평판트레일러	HTP-40XVB	25,423
3578	화물	기타	한특40피트평판트레일러	HW34APTC	21,181
3579	화물	기타	한특40피트평판트레일러	HW40APTC	16,727
3580	화물	기타	한특40피트평판트레일러	HW40BCCT	20,818



연번	차종	제 작 사	차 명	형 식	기준가격
3581	화물	기타	한특40피트평판트레일러	HW40BLR-1PTC	25,272
3582	화물	기타	한특40피트평판트레일러	ICPT-40PA	17,090
3583	화물	기타	한특40피트평판트레일러	ICPT-42PJ	28,636
3584	화물	기타	한특40피트평판트레일러	JGC-40AAD	17,000
3585	화물	기타	한특40피트평판트레일러	JM3300	17,454
3586	화물	기타	한특40피트평판트레일러	JM-HTL01	26,727
3587	화물	기타	한특40피트평판트레일러	JPT-40B45	34,000
3588	화물	기타	한특40피트평판트레일러	JPT-40XPE	22,272
3589	화물	기타	한특40피트평판트레일러	JTL-25XJE	31,500
3590	화물	기타	한특40피트평판트레일러	JTP-34XCE	30,909
3591	화물	기타	한특40피트평판트레일러	JTP-40XYE	23,500
3592	화물	기타	한특40피트평판트레일러	MCC-40DAT	22,636
3593	화물	기타	한특40피트평판트레일러	MGC-40DD1F	18,272
3594	화물	기타	한특40피트평판트레일러	MGC-40XFE	17,090
3595	화물	기타	한특40피트평판트레일러	MPT-40DBT	25,909
3596	화물	기타	한특40피트평판트레일러	PB-Z2-40	22,272
3597	화물	기타	한특40피트평판트레일러	SH-29L	21,181
3598	화물	기타	한특40피트평판트레일러	TF301	24,500
3599	화물	기타	한특40피트평판트레일러	TF301A	18,636
3600	화물	기타	한특40피트평판트레일러	TF303T	21,545
3601	화물	기타	한특42피트사이드티핑평판트레일러	TP3-4DRXA	66,000
3602	화물	기타	한특42피트사이드티핑평판트레일러	TP3-4DRXB	57,530
3603	화물	기타	한특42피트컨테이너사시	HCC-40XJB	19,800
3604	화물	기타	한특43피트윈바디트레일러	HWT-43XCC	72,000
3605	화물	기타	한특45피트컨테이너사시	HCG-45XBB	19,200
3606	화물	기타	한특사료운반트럭	E6700-A	71,500
3607	화물	기타	한특사료운반트럭	HD4.5CT-LK-A	71,500
3608	화물	기타	한특사료운반트럭	HD5CM-9	58,181
3609	화물	기타	한특사료운반트럭	HGDLBF503	69,608
3610	화물	기타	한특사료운반트럭	HGHDBF501	68,499
3611	화물	기타	한특사료운반트럭	HGHDBF502	70,291
3612	화물	기타	한특사료운반트럭	HGHDBF506	73,827
3613	화물	기타	한특사료운반트럭	HT142HBF-07	60,329
3614	화물	기타	한특사료운반트럭	HT162DBF-07	64,035
3615	화물	기타	한특음식물쓰레기수거트럭	HGHDFC501	61,866
3616	화물	기타	해태1.1톤냉장탑차	KUJ1.2RV-K1.2H	21,782
3617	화물	기타	현금수송차	MST-MCV-GSTA	18,433
3618	화물	기타	현금수송차량	MST-KFSCM-GSTA	18,250
3619	특수	기타	현금수송차량	MST-MATM-GSTA	18,958
3620	특수	기타	현대트랙터	2540S	91,576
3621	특수	기타	현대트랙터	2641S	92,863
3622	특수	기타	현대트랙터	2643LS-L-DD2	80,454
3623	특수	기타	현대트랙터	2644LS	82,672
3624	특수	기타	현대트랙터	420AIR	88,447
3625	특수	기타	현대트랙터	420L2H2-I	80,272
3626	특수	기타	현대트랙터	420LEAF	96,310
3627	특수	기타	현대트랙터	H64A81H	84,352
3628	특수	기타	현대트랙터	P114GA6X2NZ	87,943
3629	특수	기타	현대트랙터	P124GA6X2NZ	79,076
3630	특수	기타	현대트랙터	P124LA6x2NAB	91,784
3631	특수	기타	현대트랙터	R420LA6X2	83,000
3632	화물	기타	현대활어운반차	HDFRP126	14,490
3633	화물	기타	호흡보호장비운반트럭	S35SUCO-SL-3	121,818
3634	화물	기타	화인7.5톤트럭	FP7.5EM-H11	64,400
3635	화물	기타	화인버콤로리	FMV8CM-DW	53,336
3636	화물	나노메딕스	이엔쓰리고성능화학소방차	ECH-SABF110D16T	365,000

연번	차종	제 작 사	차 명	형 식	기준가격
3637	화물	나노메딕스	이엔쓰리물탱크소방차	ECH-SASR45H5T	184,500
3638	화물	나노메딕스	이엔쓰리물탱크소방차	EWA-SALF120D16T	288,000
3639	화물	나노메딕스	이엔쓰리물탱크소방차	EWA-SAMF60D8T	208,000
3640	화물	나노메딕스	이엔쓰리펌프소방차	EHP-DAMR32H5T	356,818
3641	화물	나노메딕스	이엔쓰리펌프소방차	EPU-DAMR32H5T	209,000
3642	화물	나노메딕스	이엔쓰리화학소방차	ECH-DALR40D8T	249,000
3643	화물	나노메딕스	이엔쓰리화학소방차	ECH-SAMR44H5T	208,165
3644	화물	나르미모터스	나르미0.8톤롱바디내장탑차	NARMI-PT2RHA390	24,257
3645	화물	나르미모터스	나르미0.8톤롱바디내장탑차	NARMI-PT2RHL390	21,831
3646	화물	나르미모터스	나르미0.8톤봉고3롱바디윙바디탑차	NARMI-BG3KMMWB4021	24,932
3647	화물	나르미모터스	나르미0.8톤포터2롱바디내장탑차	NARMI-PT2SADV3921-WTY	24,091
3648	화물	나르미모터스	나르미0.8톤포터2롱바디내장탑차	NARMI-PT2SMDV3921	24,326
3649	화물	나르미모터스	나르미0.8톤포터2롱바디윙바디탑차	NARMI-PT2RAWB4121-WTY	27,190
3650	화물	나르미모터스	나르미0.9톤롱바디윙바디탑차	NARMI-PT2SMWB391721	24,503
3651	화물	나르미모터스	나르미0.9톤봉고3롱바디내장탑차	NARMI-BG3KADV4021	22,911
3652	화물	나르미모터스	나르미0.9톤봉고3롱바디내장탑차	NARMI-BG3KMDV4021	27,298
3653	화물	나르미모터스	나르미0.9톤봉고3롱바디윙바디탑차	NARMI-BG3KAWB4021	25,340
3654	화물	나르미모터스	나르미0.9톤봉고3롱바디윙바디탑차	NARMI-BG3RAWB4321	25,531
3655	화물	나르미모터스	나르미0.9톤봉고3롱바디카고4륜	NARMI-BG3DMCT28D-4WD	26,850
3656	화물	나르미모터스	나르미0.9톤포터2롱바디윙바디탑차	NARMI-PT2RAWB4121	25,071
3657	화물	나르미모터스	나르미0.9톤포터2롱바디윙바디탑차	NARMI-PT2RMWB4121-R	25,069
3658	화물	나르미모터스	나르미0.9톤포터2롱바디윙바디탑차	NARMI-PT2SAWB3921	25,729
3659	화물	나르미모터스	나르미0.9톤포터2롱바디윙바디탑차	NARMI-PT2SMWB3921	26,417
3660	화물	나르미모터스	나르미1.2톤봉고3롱바디카고	NARMI-1.2BG3RACT37	21,241
3661	화물	나르미모터스	나르미1.3톤봉고3롱바디카고	NARMI-1.3BG3KACT36	18,835
3662	화물	나르미모터스	나르미1.4톤포터2롱바디카고	NARMI-1.4PT2SACT34	18,875
3663	화물	나르미모터스	나르미1톤롱바디카고	NARMI-BG3KMCT36	19,591
3664	화물	나르미모터스	나르미1톤롱바디카고	NARMI-PT2DA40	19,825
3665	화물	나르미모터스	나르미1톤롱바디카고	NARMI-PT2SA40	19,357
3666	화물	나르미모터스	나르미1톤롱바디카고	NARMI-PT2SM370	19,435
3667	화물	나르미모터스	나르미1톤봉고3롱바디내장탑차	NARMI-BG3RADV4321	23,416
3668	화물	나르미모터스	나르미1톤봉고3롱바디내장탑차	NARMI-BG3RMDV4321	22,486
3669	화물	나르미모터스	나르미1톤봉고3롱바디카고	NARMI-BG3DACT28	20,960
3670	화물	나르미모터스	나르미1톤봉고3롱바디카고	NARMI-BG3DMCT28	19,430
3671	화물	나르미모터스	나르미1톤봉고3롱바디카고	NARMI-BG3KACT34	19,726
3672	화물	나르미모터스	나르미1톤봉고3롱바디카고	NARMI-BG3KACT36	20,472
3673	화물	나르미모터스	나르미1톤봉고3롱바디카고	NARMI-BG3RACT37	22,030
3674	화물	나르미모터스	나르미1톤봉고3롱바디카고	NARMI-BG3RACT38	18,199
3675	화물	나르미모터스	나르미1톤봉고3롱바디카고	NARMI-BG3RMCT38	15,444
3676	화물	나르미모터스	나르미1톤봉고3롱바디카고4륜	NARMI-BG3DMCT28-4WD	22,563
3677	화물	나르미모터스	나르미1톤봉고3롱바디카고4륜	NARMI-BG3KMCT34-4WD	20,150
3678	화물	나르미모터스	나르미1톤포터2롱바디내장탑차	NARMI-PT2SADV3921	24,156
3679	화물	나르미모터스	나르미1톤포터2롱바디카고	NARMI-PT2DACT27	23,726
3680	화물	나르미모터스	나르미1톤포터2롱바디카고	NARMI-PT2DMCT27	22,030
3681	화물	나르미모터스	나르미1톤포터2롱바디카고	NARMI-PT2RACT37	19,115
3682	화물	나르미모터스	나르미1톤포터2롱바디카고	NARMI-PT2RMCT37	18,678
3683	화물	나르미모터스	나르미1톤포터2롱바디카고	NARMI-PT2SACT34	21,855
3684	화물	나르미모터스	나르미1톤포터2롱바디카고	NARMI-PT2SMCT34	18,035
3685	화물	나르미모터스	나르미4톤마이트롱바디카고	NARMI-MTSMCT62W	53,185
3686	화물	나르미모터스	나르미9.5톤차량운송플트럭	NARMI-9.5HVARIO-TRUCK	168,851
3687	화물	나르미모터스	나르미일반화물운송트레일러	NARMI-0.5TRAILER	3,000
3688	화물	나온	나온20피터퀵컨테이너운송트레일러	NA-20TPC3A-1L2R	78,000
3689	화물	나온	나온23.5톤윙바디트레일러	NA-235WT-LRL	105,000
3690	화물	나온	나온45피터가변형컨테이너운송트레일러	NA-4045EXCCT-1R1L	71,000
3691	화물	나온	나온MDI탱크트레일러	NA-16KLMDCR-1R1L-N1	90,000
3692	화물	나온	나온구즈넥사시2축트레일러	NA-260GW2RL	10,000

연번	차종	제 작 사	차 명	형 식	기준가격
3693	화물	나온	나온더블데크윙바디트레일러	NA-DDT2600RL	86,000
3694	화물	나인특장자동차정비	나인12톤윙바디	NI12WBT-HD14	151,460
3695	화물	나인특장자동차정비	나인2.2톤윙바디	N2.2WBT-HD3.5	61,811
3696	화물	나인특장자동차정비	나인20톤윙바디	NI20WBP-HD22	161,724
3697	화물	나인특장자동차정비	나인23.7톤상승윙바디	NI23.7WBT-HD25	171,860
3698	화물	나인특장자동차정비	나인4.5톤윙바디	NI4.5WB-HD75	81,599
3699	화물	남포정공	남포1.2톤홀로리	NP-P1500-01	30,728
3700	화물	남포정공	남포1.3톤홀로리	NP-P1625-01	28,789
3701	화물	남포정공	남포1.4톤홀로리2	NP-P1750-02	29,090
3702	화물	남포정공	남포1.4톤홀로리3	NP-B1750-01	30,382
3703	화물	남포정공	남포990L자동홀로리	NP-P990-03	30,183
3704	화물	남포정공	남포990L홀로리복식	NP-P990-02	35,873
3705	화물	네이처트레일러	네이처보트트레일러	NBT430	1,300
3706	화물	네이처트레일러	네이처보트트레일러	NBT500	1,200
3707	화물	네이처트레일러	네이처보트트레일러	NBT560	1,500
3708	화물	네이처트레일러	네이처보트트레일러	NBT600	1,500
3709	화물	네이처트레일러	네이처보트트레일러	NBT620	1,500
3710	화물	네이처트레일러	네이처보트트레일러	NBT730	1,700
3711	특수	노바스코리아	노바스 스카이점보 고소작업차	novas 350 Q-L	104,287
3712	특수	노바스코리아	노바스 스카이점보 고소작업차	NOVAS 350Q	98,636
3713	특수	노바스코리아	노바스 스카이점보 고소작업차	novas 350Q-s-2	95,681
3714	화물	노바스코리아	노바스 스카이점보 고소작업차	novas-350Q-s	104,976
3715	특수	노바스코리아	노바스스카이고소작업차	novas-180Q	62,000
3716	화물	노트코리아	노트코리아래저장비운송트레일러	HOB14800	1,000
3717	화물	노트코리아	노트코리아일반화물운송트레일러	CX24	1,000
3718	화물	녹산대진특장차	대진4륜구동홀로리	DJ-175HL-B310	27,603
3719	화물	녹산대진특장차	대진탱크로리	DJ-4.8KTL-EM	39,094
3720	화물	녹산대진특장차	대진탱크로리	DJ-5KTL-EM9	46,727
3721	화물	녹산대진특장차	대진홀로리	DJ-3KHL-QT08	40,550
3722	화물	논산특장	논산특장3.5톤트럭	NS3.5C18-HD3.5	58,519
3723	화물	누리에스엠	누리래저장비운송트레일러	CB-400S	1,500
3724	화물	뉴런모터스	뉴런1.5톤크레인셀프로더	NR5.0-CC	108,950
3725	화물	뉴런모터스	뉴런4.4톤중장비운송트럭	NR5.0-CR	81,800
3726	화물	뉴런모터스	뉴런5톤중장비운송트럭	NR5.0-CS	95,712
3727	화물	뉴런테크	뉴런2.3톤중장비운송트럭	NR3.5-CR	65,000
3728	화물	뉴런테크	뉴런4.4톤중장비운송트럭	NR5.0-CR	81,800
3729	화물	뉴에너지디벨로퍼먼트	뉴에너지래저장비운송트레일러	NE0-002	2,718
3730	화물	뉴텍티앤에스	뉴텍현금수송차	NT-BEN	18,467
3731	화물	뉴텍티앤에스	뉴텍현금수송차	NT-BRBEN2	21,296
3732	화물	뉴텍티앤에스	뉴텍현금수송차	NT-BRMBEN	23,089
3733	화물	뉴텍티앤에스	뉴텍현금수송차	NT-MBBEN	18,050
3734	특수	뉴텍티앤에스	뉴텍현금수송차	NTS-ATBEN	23,121
3735	화물	뉴텍티앤에스	뉴텍현금수송차	NT-SBEN	20,446
3736	특수	뉴텍티앤에스	뉴텍현금수송차	NT-SBENAT	22,070
3737	특수	뉴텍티앤에스	뉴텍현금수송차	NT-SKBEN	23,089
3738	특수	뉴텍티앤에스	뉴텍현금수송차	NT-SMBBEN	23,953
3739	특수	뉴텍티앤에스	뉴텍현금수송차	NTS-MTBEN	23,023
3740	특수	뉴텍티앤엠	뉴텍전파환경측정차	NT-EMCB2	82,000
3741	화물	뉴트	뉴트래저용트레일러	HIEBEL-OFFROAD-07	2,300
3742	화물	뉴한라산업	뉴한라1.2톤활어운반차	C6D-FV1501-E6KM1	20,869
3743	화물	뉴한라산업	뉴한라1.4톤활어운반차	C6D-14FV16A-HD1	24,319
3744	화물	뉴한라산업	뉴한라1.4톤활어운반차	C6D-14FV16-HD1	22,900
3745	화물	뉴한라산업	뉴한라1.4톤활어운반차	C6D-14FVA-E6HD1	23,536
3746	화물	뉴한라산업	뉴한라1.4톤활어운반차	C6D-14FV-E6HD1	22,251
3747	화물	뉴한라산업	뉴한라2.9톤활어운반차	C6D70-FV8-HD2.5	52,640
3748	화물	뉴한라산업	뉴한라2.9톤활어운반차	C6D-FV8-E6HD2.5	59,263

연번	차종	제 작 사	차 명	형 식	기준가격
3749	화물	뉴한라산업	뉴한라3.3톤할어운반차	C6D-FV8-E6HD3,5	64,517
3750	화물	뉴한라산업	뉴한라6.0톤할어운반차	C6D-FV10-E6DW4,5	93,145
3751	화물	뉴한라산업	뉴한라할어운반차	C6D-FV1401A-HD1	21,983
3752	화물	뉴한라산업	뉴한라할어운반차	C6D-FV1401-HD1	21,629
3753	화물	뉴한라산업	뉴한라할어운반차	C6D-FV7-HD2,5	43,231
3754	화물	뉴한라산업	뉴한라할어운반차	C6D-FV7-HD3,5	44,322
3755	화물	다나특장	다나0.7톤진개덤프	DANA-PU12T6H-DUMP	28,427
3756	화물	다나특장	다나1.4톤재활용품수거차	DANA-18LL-2,5DP	53,095
3757	화물	다나특장	다나1.7톤재활용품수거차	DANA-18MLM-DP	62,322
3758	화물	다나특장	다나1.7톤진개덤프	DANA-15MLM-DUMP	57,222
3759	화물	다나특장	다나11 <sub>m</sub> 압착진개차	DANA-17SGd	88,462
3760	화물	다나특장	다나2.9톤재활용품수거차	DANA-17LHM-DP	64,367
3761	화물	다나특장	다나3톤압착진개차	DANA-17SHM	67,549
3762	화물	다나특장	다나7.5톤음식물수거차량	DANA-17SGd-T6E1	91,144
3763	화물	다나특장	다나7.6톤음식물수거차	DANA-15SGd-T6E	89,698
3764	화물	다니엘특장	다니엘2.6톤wing바디	DW350002	58,885
3765	화물	다니엘특장	다니엘40FT컨테이너운송트레일러	DNL-WCAAD-001	27,273
3766	화물	다복특장	다복12톤상승wing바디트럭	DB13WHBT-JL8AYA	141,610
3767	화물	다복특장	다복14톤상승wing바디트럭	DB14TSC-JL9CJB	155,227
3768	화물	다복특장	다복2.1톤wing바디	DB2.1TLSJ-QT3.5CP	59,029
3769	화물	다복특장	다복24톤상승wing바디트럭	DB24WBP1-HD19ECT	182,330
3770	화물	다복특장	다복24톤상승wing바디트럭	DB24WBT-JT9CDA	178,202
3771	화물	다복특장	다복9.5톤상승wing바디트럭	SDL9.5WBT-HD9.5CT	134,218
3772	화물	다복특장	다복상승wing바디트럭	DB24WBT-GT9CM8	159,727
3773	화물	다복특장	다복특장2.3톤wing바디	DB2.3TLSC-QT3.5CP	62,756
3774	화물	다복특장	다복특장23.7톤상승wing바디	DB23.7TLSJ-JR9BDA	185,409
3775	화물	다복특장	다복특장5.4톤wing바디트럭	DB5.4-HD4.5CT-16EPWGD-Z91	108,845
3776	특수	다산중공업	다산고소작업차	CT-160	54,974
3777	특수	다산중공업	다산고소작업차	CT-180	60,854
3778	특수	다산중공업	다산고소작업차	CT-180S	62,000
3779	특수	다산중공업	다산고소작업차	CT-350S	104,933
3780	특수	다산중공업	다산고소작업차	DAP130SC	37,818
3781	특수	다산중공업	다산고소작업차	DS-280S	103,900
3782	특수	다산중공업	다산고소작업차	DS-300L	106,566
3783	화물	다원특장	다원1.9톤크레인카고트럭	HD4.5-6.25	115,622
3784	화물	다원특장	다원1.9톤크레인카고트럭	HD5-6.25	110,702
3785	화물	다원특장	다원2.3톤크레인카고트럭	DW4.5-6.50	132,997
3786	화물	다음기술	다음기술레저장비운송트레일러	AIR3	8,181
3787	화물	다음기술	다음기술레저장비운송트레일러	AIR3 POP	6,182
3788	화물	다음기술	다음기술레저장비운송트레일러	AIR3POP	6,181
3789	화물	다임폴라특장	다임 2.6TON LPG 벌크탱크로리	DL26LPGBTLH2	93,400
3790	화물	다임폴라특장	다임15k이하공급유차	DL15JPTLH1	178,000
3791	화물	다임폴라특장	다임17 <sub>m</sub> 덤프트레일러	DL17DUT1	21,818
3792	화물	다임폴라특장	다임17 <sub>m</sub> 덤프트레일러	DL17DUT2	28,300
3793	화물	다임폴라특장	다임18KL 디엔티 탱크트레일러	DL18DNTTO	45,000
3794	화물	다임폴라특장	다임18 <sub>kl</sub> 액화산소탱크로리	DL18LO2TLH6	278,514
3795	화물	다임폴라특장	다임19KL액화산소탱크트레일러	DL19LO2TT1	56,000
3796	화물	다임폴라특장	다임19KL액화질소탱크로리	DL19LN2TLTB1	147,197
3797	화물	다임폴라특장	다임19톤산화에틸렌탱크트레일러	DL19LEOT1	105,000
3798	화물	다임폴라특장	다임19톤산화에틸렌탱크트레일러	DL19LEOTO	107,900
3799	화물	다임폴라특장	다임2.5TONLPG벌크탱크로리	DL25LPGBTLH1	99,548
3800	화물	다임폴라특장	다임2.6TON LPG벌크탱크로리	DL26LPGBTLH1	80,500
3801	화물	다임폴라특장	다임2.7TONLPG벌크탱크로리	DL27LPGBTLH3	89,776
3802	화물	다임폴라특장	다임2.7TONLPG벌크탱크로리	DL27LPGBTLH4	97,413
3803	화물	다임폴라특장	다임20KL액화산소탱크트레일러	DL20LOT1	29,700
3804	화물	다임폴라특장	다임20KL액화질소탱크트레일러	DL20LNT1	126,500

연번	차종	제 작 사	차 명	형 식	기준가격
3805	화물	다임플라특장	다임20TONLPG탱크트레일러	DL20LPGT1	52,839
3806	화물	다임플라특장	다임20TONLPG탱크트레일러	DL20LPGT3	59,090
3807	화물	다임플라특장	다임20TON액화탄산탱크트레일러	DL20LC02TT1	64,000
3808	화물	다임플라특장	다임20TON액화탄산탱크트레일러	DL20LC02TT3	78,000
3809	화물	다임플라특장	다임20피트 컨테이너사시	DL20CC1	37,300
3810	화물	다임플라특장	다임22KL액화질소탱크트레일러	DL22LN2T3	137,000
3811	화물	다임플라특장	다임24kl 에틸렌글리콜트레일러	DL24ETT5	47,272
3812	화물	다임플라특장	다임25KI액화질소탱크로리	DL25LN2TLD2	273,650
3813	화물	다임플라특장	다임26KL액화질소탱크트레일러	DL26LN2T5	150,000
3814	화물	다임플라특장	다임26KL액화질소탱크트레일러	DL26LN2T6	153,000
3815	화물	다임플라특장	다임28.8키아스팔트트레일러	DL288ATT1	47,921
3816	화물	다임플라특장	다임28.8키아스팔트트레일러	DL288ATT2	48,181
3817	화물	다임플라특장	다임28.8키아스팔트트레일러	DL288ATT3	54,900
3818	화물	다임플라특장	다임28KL중질유탱크로리	DL28HOTLD2	123,281
3819	화물	다임플라특장	다임28KL중질유탱크로리	P9CDF1	113,318
3820	화물	다임플라특장	다임28KL중질유탱크로리	SB79C1	109,750
3821	화물	다임플라특장	다임29.1kl 아스팔트용액트레일러	DL291ATT1	55,000
3822	화물	다임플라특장	다임29KL중질유탱크트레일러	DL29FTT3	42,424
3823	화물	다임플라특장	다임30m PAT트레일러	DL30PTAT2	62,000
3824	화물	다임플라특장	다임30m PTA트레일러	DL30PTAT3	54,000
3825	화물	다임플라특장	다임30m PTA트레일러	DL30PTAT4	61,000
3826	화물	다임플라특장	다임31.5m 비산회트레일러	DL315FAT1	28,000
3827	화물	다임플라특장	다임32KL경질유탱크로리	DL32LOTLH6	137,606
3828	화물	다임플라특장	다임32m 비산회트레일러	DL320FAT3	30,000
3829	화물	다임플라특장	다임32m 비산회트레일러	DL32FAT1	47,273
3830	화물	다임플라특장	다임33m 비산회트레일러	DL33FAT2	34,575
3831	화물	다임플라특장	다임34.2KLLNG탱크트레일러	DL342LNGT0	145,000
3832	화물	다임플라특장	다임34m 탄산칼슘벌크트레일러	DL34BCCT4	47,273
3833	화물	다임플라특장	다임34m 탄산칼슘트레일러	DL340FAT1	27,272
3834	화물	다임플라특장	다임34m 탄산칼슘트레일러	DL34BCCT1	45,909
3835	화물	다임플라특장	다임34m 탄산칼슘트레일러	DL34BCCT2	48,182
3836	화물	다임플라특장	다임37kl LNG탱크트레일러	DL37LNGT3	148,000
3837	화물	다임플라특장	다임37m 탄산칼슘운송트레일러	DL37BCCT2	49,091
3838	화물	다임플라특장	다임37m 탄산칼슘트레일러	DL37BCCT1	50,909
3839	화물	다임플라특장	다임5.5TONLPG벌크탱크로리	DL55LPGBTLH1	104,200
3840	화물	다임플라특장	다임5.5TONLPG벌크탱크로리	DL55LPGBTLH2	105,724
3841	화물	다임플라특장	다임5.5TONLPG벌크탱크로리	DL55LPGBTLH3	107,297
3842	화물	다임플라특장	다임5.5TONLPG벌크탱크로리	DL55LPGBTLH4	116,522
3843	화물	다임플라특장	다임5.5톤LPG벌크탱크로리	DL55LPGBTLH5	117,449
3844	화물	다임플라특장	다임5TONLPG벌크탱크로리	DL5LPGBTLH1	106,025
3845	화물	다임플라특장	다임5TONLPG벌크탱크로리	DL5LPGBTLH2	113,025
3846	화물	다임플라특장	다임5톤LPG벌크탱크로리	DL5LPGBTLH3	116,267
3847	특수	다임플라특장	다임고가사다리소방차	DLHL52D2	203,636
3848	특수	다임플라특장	다임굴절탑소방차	DL35TB1D4	373,735
3849	화물	다임플라특장	다임소방펌프자동차	DL26PFFH2	97,209
3850	화물	다임플라특장	다임화학소방자동차	DLC3CFH1	109,000
3851	화물	대경특장	대경0.8톤가축운송트럭	DG0.8-PU12T6AK-KIA1.2	23,296
3852	화물	대경특장	대경1.5톤암롤트럭	D1.5AR14HD2.5	39,940
3853	화물	대경특장	대경1.9톤암롤트럭	D1.9AR16HD2.5QT	46,022
3854	화물	대경특장	대경10톤암롤트럭	D10AR16HD16	133,018
3855	화물	대경특장	대경10톤암롤트럭	D10AR17HD16	131,455
3856	화물	대경특장	대경10톤암롤트럭	D10AR18HD16P5430	134,582
3857	화물	대경특장	대경10톤암롤트럭	D10AR19HD16P540	154,973
3858	화물	대경특장	대경11.1톤압축진개차	D11.1TP17HD16	147,995
3859	화물	대경특장	대경11.2톤압축진개차	D11.2TP16HD16	153,210
3860	화물	대경특장	대경2.9톤음식물쓰레기수거차	D2.9FG15HD3.5	70,985

연번	차종	제 작 사	차 명	형 식	기준가격
3861	화물	대경특장	대경20.1톤암롤트럭	D20.1AR16HD23,5	164,352
3862	화물	대경특장	대경20.1톤암롤트럭	D20.1AR16HD23,5P520	159,182
3863	화물	대경특장	대경20.7톤암롤트럭	D20.7AR16DW25	177,398
3864	화물	대경특장	대경21톤암롤트럭	D21AR14HD25	169,976
3865	화물	대경특장	대경4.5톤암롤트럭	D4.5AR15.5HD5L	73,632
3866	화물	대경특장	대경4.5톤암롤트럭	D4.5AR15HD5	64,259
3867	화물	대경특장	대경4.5톤암롤트럭	D4.5AR17HD5	69,527
3868	화물	대경특장	대경4.5톤암롤트럭	D4.5AR19DW5S	80,084
3869	화물	대경특장	대경5.2톤압축진개차	D5.2TP15.5HD5	89,811
3870	화물	대경특장	대경5.5톤암롤트럭	D5.5AR14HD5L	66,622
3871	화물	대경특장	대경5.6톤암롤트럭	D5.6AR17.5HD5L	73,414
3872	화물	대경특장	대경5.6톤압축진개차	D5.6TP15.5HD7	86,236
3873	화물	대경특장	대경5.6톤압축진개차	D5.6TP15HD7	80,077
3874	화물	대경특장	대경5.6톤압축진개차	D5.6TP17.5HD7	81,891
3875	화물	대경특장	대경5톤압축진개차	D5R11	67,670
3876	화물	대경특장	대경5톤압축진개차	D5TP17.5HD5	63,364
3877	화물	대경특장	대경6톤압축진개차	D6RP15.5HD5	81,232
3878	화물	대경특장	대경6톤압축진개차	D6RP18HD5	77,745
3879	화물	대경특장	대경7.3톤음식물쓰레기수거차	D7.3FG17.5HD5	87,050
3880	화물	대경특장	대경7.3톤음식물쓰레기수거차	D7.3FG17.5HD7	83,254
3881	화물	대경특장	대경7.3톤음식물쓰레기수거차	D7.3FG18HD5	88,828
3882	화물	대경특장	대경7.4톤음식물쓰레기수거차	D7.4F13	75,300
3883	화물	대경특장	대경7.4톤음식물쓰레기수거차	D7.4F15.5HD7	84,350
3884	화물	대경특장	대경음식물쓰레기차	D5FS12	84,972
3885	화물	대경특장	대경특장24톤암롤트럭	D24AL1	30,909
3886	화물	대경특장	대경후3축 암롤 진개	H24DA9	123,524
3887	화물	대경하이텍	대경2.6톤음식물쓰레기수거차	DH2.6FG17HD3HB	75,273
3888	화물	대경하이텍	대경4.5톤암롤트럭	DH4.5AR17.5HD5	68,000
3889	화물	대동특장차	대동특장 1톤 내장탑	KDV-1-HD1T	13,887
3890	화물	대동특장차	대동특장 1톤 내장탑	KDV-2-HD1T	11,915
3891	화물	대동특장차	대동특장2.3톤왕바디	DD2.3CP-HD3.5QT-15LHM	65,600
3892	화물	대동특장차	대동특장2.4톤왕바디	DD2.4CS-HD3.5CS2	49,496
3893	화물	대동특장차	대동특장2.4톤왕바디	DD2.4CS-HD3.5QT	57,232
3894	화물	대동특장차	대동특장23톤상승왕바디	DD23CT-QZ25CN-Z12	210,215
3895	화물	대동특장차	대동특장4.5톤왕바디	DD4.5CT-13EUGd-TP	80,622
3896	화물	대동특장차	대동특장마이티1.4톤냉동탑차	DD1.4CP-HD2.QT	58,929
3897	화물	대동특장차	대동특장큐티1.4.톤냉동탑차	DD1.4CN-HD2.5AM	47,575
3898	화물	대명특장차	대명17톤상승왕바디트럭	DM17WUT17-DPS19L103	197,864
3899	화물	대성정공	대성2.4톤왕바디	C7C-3.5W-HD3.5	49,522
3900	화물	대성정공	대성4.5톤가축운반트럭	DS16EGb-AM	87,298
3901	화물	대성정공	대성4.5톤가축운반트럭	DS4.5T-E11EPGc-AM	86,569
3902	화물	대성정공	대성4.5톤가축운반트럭	DS4.5T-H4.5NEGd-AM	66,282
3903	화물	대성정공	대성4.5톤가축운반트럭	DSP-13EUGd-AM75	78,800
3904	화물	대성정공	대성4.5톤가축운반트럭	DST-12GC5CH-AM	83,452
3905	화물	대성정공	대성4.5톤가축운반트럭	DST-12GC5CH-AM73	95,624
3906	화물	대성정공	대성4.5톤가축운반트럭	DST-13EGd-AM710	88,200
3907	화물	대성정공	대성4.5톤가축운반트럭	DST16EPGb-AM76	102,785
3908	화물	대성정공	대성4.5톤가축운반트럭	DST-16EPGb-AM78	108,331
3909	화물	대성정공	대성4.5톤가축운반트럭	DST-16NEGb-AM70	96,250
3910	화물	대성정공	대성4.5톤가축운반트럭	DST-17EPGb-AM76	102,395
3911	화물	대성정공	대성4.5톤가축운반트럭	DST-17EPGb-AM78	100,985
3912	화물	대성정공	대성4.5톤가축운반트럭	DST-17JC5CH-AM76	111,639
3913	화물	대성정공	대성4.5톤셀프로더	DPSL-15EGd	88,451
3914	화물	대성정공	대성4.5톤셀프로더	DPSL-17EGB-CC	97,492
3915	화물	대성정공	대성4.5톤셀프로더	DPSL-18JC6KH2C	111,791
3916	화물	대성정공	대성4.5톤셀프로더	DSL17NEGD	83,558

연번	차종	제 작 사	차 명	형 식	기준가격
3917	화물	대성정공	대성4.5톤셀프로더	DSTSL-12HC4CH	77,234
3918	화물	대성정공	대성5톤가축운반트럭	DS-18EUGB-AM74	100,034
3919	화물	대성정공	대성5톤가축운반트럭	DS5EUGb-AM	82,160
3920	화물	대성정공	대성5톤가축운반트럭	DST-18EGB5-AM65	105,486
3921	화물	대성정공	대성5톤가축운반트럭	DST-18EPGB-AM76	101,914
3922	화물	대성정공	대성6.3톤가축운반트럭	DST-17JC5AH-AM78	114,170
3923	화물	대성정공	대성가축운반트럭	DSP-GC6LH6	109,897
3924	화물	대성정공	대성가축운반트럭	DST-13EGd5-AM710	99,700
3925	화물	대성정공	대성가축운반트럭	DST-13EWG5-AM75	86,400
3926	화물	대성정공	대성가축운반트럭	DST-13EWG5-AM86	107,642
3927	화물	대성정공	대성가축운반트럭	DST-15EGb-AM710	98,287
3928	화물	대성정공	대성가축운반트럭	DST-15EGd-AM710	89,832
3929	화물	대성정공	대성가축운반트럭	DST-15EPGb-AM75	100,913
3930	화물	대성정공	대성가축운반트럭	DST-15EPGd5-AM710	89,432
3931	화물	대성정공	대성가축운반트럭	DST-15EPGd-AM75	90,923
3932	화물	대성정공	대성가축운반트럭	DST-15EPGd-AM78	90,928
3933	화물	대성정공	대성가축운반트럭	GC5CH9	100,321
3934	화물	대성정공	대성셀프로더	DPSL-15EPGd	86,910
3935	화물	대성정공	대성셀프로더	DPSL-15EPGd2	88,378
3936	화물	대성정공	대성특장4.5톤트럭	DS4.5TCG-DW7500-H	85,909
3937	화물	대성정공	대성특장7.5톤카고트럭	DS7.5TCG-HD8900	83,573
3938	화물	대성특장	대성2.4톤왕바디	DS2.4W17-HD3.5	59,435
3939	화물	대성특장	대성특장12.5톤왕바디	DS12.5TWIN-HD10150-L	155,602
3940	화물	대성특장	대성특장6.5톤왕바디	DS5TWIN-HD8900-M	106,816
3941	화물	대신정공	대성특장6.5톤트럭	DS6.5TCG-DW7500-H	92,800
3942	화물	대신정공	대신13톤가변형저상트레일러	DS3AEX043	60,000
3943	화물	대신정공	대신14.3톤가변식저상트레일러	DS3AEX055	67,150
3944	화물	대신정공	대신14.3톤가변식저상트레일러	DS3AEX063	67,150
3945	화물	대신정공	대신14.5톤가변식저상트레일러	DS3AEX075	67,250
3946	화물	대신정공	대신14.7톤가변식저상트레일러	DS3AEX064	67,350
3947	화물	대신정공	대신14.8톤가변식저상트레일러	DS3AEX046	76,500
3948	화물	대신정공	대신15.5톤가변식저상트레일러	DS3AEX073	67,750
3949	화물	대신정공	대신15톤가변식저상트레일러	DS3AEX054	73,500
3950	화물	대신정공	대신15톤가변형저상트레일러	DS3AEX042	76,000
3951	화물	대신정공	대신16.5톤가변식저상트레일러	DS3AEX074	68,250
3952	화물	대신정공	대신17.2톤가변형저상트레일러	DS2A16S026	78,500
3953	화물	대신정공	대신18톤가변식저상트레일러	DS2A16S040	69,000
3954	화물	대신정공	대신19.1톤가변형저상트레일러	DS2A16S029	77,500
3955	화물	대신정공	대신19.5톤가변식저상트레일러	DS3AEX049	77,200
3956	화물	대신정공	대신19톤가변형저상트레일러	DS3AEX045	57,000
3957	화물	대신정공	대신20톤가변식저상트레일러	DS3AEX067	70,000
3958	화물	대신정공	대신20톤가변형저상트레일러	DS3AEX061	70,000
3959	화물	대신정공	대신21톤가변식저상트레일러	DS3AEX076	70,500
3960	화물	대신정공	대신21톤가변형저상트레일러	DS3AEX044	78,000
3961	화물	대신정공	대신21톤가변형저상트레일러	DS3AEX066	70,500
3962	화물	대신정공	대신22.5톤가변식저상트레일러	DS3AEX060	71,250
3963	화물	대신정공	대신22.5톤가변형저상트레일러	DS3AEX047	80,000
3964	화물	대신정공	대신가변식저상트레일러	DS2A16S007	71,000
3965	화물	대신정공	대신가변식저상트레일러	DS2A16S010	40,000
3966	화물	대신정공	대신가변식저상트레일러	DS2AST001	41,550
3967	화물	대신정공	대신가변식저상트레일러	DS3AEX001	75,500
3968	화물	대신정공	대신가변식저상트레일러	DS3AEX002	78,000
3969	화물	대신정공	대신가변식저상트레일러	DS3AEX003	76,000
3970	화물	대신정공	대신가변식저상트레일러	DS3AEX004	76,000
3971	화물	대신정공	대신가변식저상트레일러	DS3AEX010	40,000
3972	화물	대신정공	대신가변식저상트레일러	DS3AEX011	76,000

연번	차종	제 작 사	차 명	형 식	기준가격
3973	화물	대신정공	대신가변식저상트레일러	DS3AEX014	53,666
3974	화물	대신정공	대신가변식저상트레일러	DS3AEX017	41,000
3975	화물	대신정공	대신가변식저상트레일러	DS3AEX021	72,000
3976	화물	대신정공	대신가변식저상트레일러	DS3AEX024	30,000
3977	화물	대신정공	대신가변식저상트레일러	DS3AEX025	77,500
3978	화물	대신정공	대신가변식저상트레일러	DS3AEX029	81,818
3979	화물	대신정공	대신가변식저상트레일러	DS3AEX032	79,000
3980	화물	대신정공	대신가변식저상트레일러	DS3AEX035	77,500
3981	화물	대신정공	대신가변식저상트레일러	DS3AEX036	43,400
3982	화물	대신정공	대신가변식저상트레일러	DS3AEX037	80,000
3983	화물	대신정공	대신가변식저상트레일러	DS3AEX041	37,457
3984	화물	대신정공	대신가변형저상트레일러	DS3AEX039	56,000
3985	화물	대신정공	대신저상트레일러	DS3AEX034	31,810
3986	화물	대아엔지니어링	대아엡실론1.8톤크레인집게차	EPS-1.8HD7.4-M100L75	80,170
3987	화물	대양그린텍	대양4000 i 홀로리	CGR-NH4L-HD3.5	61,145
3988	화물	대양그린텍	대양5000L홀로리	CGR-3HL5L-HD3.5	59,840
3989	화물	대양정공	대양16륜가변형저상트레일러	DYHI-2A-ASW4900	75,000
3990	화물	대양특장	대양4.8톤암롤트럭	AR050T-HD11	60,000
3991	화물	대양특장	대양버콕로리	DYVC76	65,300
3992	화물	대양특장	대양압축진개차	RP050T-H11	67,626
3993	화물	대양특장	대양압축진개차	PP050T-H06	66,813
3994	화물	대양특장	대양압축진개차	PP050T-H08A	72,904
3995	화물	대양특장	대양압축진개차	PP050T-H08B	72,905
3996	화물	대양특장	대양압축진개차	PP050T-H10	74,636
3997	화물	대양특장	대양압축진개차	PP050T-H11	86,000
3998	화물	대양특장	대양음식물쓰레기 수거차	FC050T-HD09	68,333
3999	화물	대양특장	대양음식물쓰레기 수거차	FC050T-HD12	72,727
4000	화물	대양특장	대양음식물쓰레기수거차	FC050T-HD13	80,300
4001	화물	대양특장	대양음식물쓰레기수거차	FC070T-H08	65,771
4002	화물	대양특장	대양음식물쓰레기수거차	FC070T-H08F	57,772
4003	화물	대영상사	대영인우드(IN WOOD)레저장비운송트레일러	IW-750RTR	2,718
4004	화물	대우	다마스밴	AM230L-1	7,378
4005	화물	대우	다마스밴	HA1TCIMVL-2	7,773
4006	화물	대우	다마스밴	HAU-1	7,518
4007	화물	대우	다마스밴	HAUTSRLM-1	7,904
4008	화물	대우	다마스밴	HD100-21	7,390
4009	화물	대우	다마스밴	HMB-41	7,409
4010	화물	대우	다마스밴	KVYA4-103	7,372
4011	화물	대우	다마스밴	Y2B11Z	9,443
4012	화물	대우	다마스밴	Y7B11	5,137
4013	화물	대우	다마스밴	Y7B11T	5,195
4014	화물	대우	다마스밴	Y7B11Z	7,368
4015	화물	대우	다마스밴	Y7B11Z1	5,700
4016	화물	대우	다마스밴	Y7B11Z2	6,454
4017	화물	대우	다마스밴	Y7B51	7,609
4018	화물	대우	다마스밴	Y7T11	5,129
4019	화물	대우	대우10톤CNG압축진개트럭	K8CGFJ	140,463
4020	화물	대우	대우10톤CNG압축진개트럭	K8CGFJ	141,606
4021	화물	대우	대우11.5톤장축카고트럭	BL8AR1	75,642
4022	화물	대우	대우11.5톤장축카고트럭	BL8AW1	84,290
4023	화물	대우	대우11.5톤장축카고트럭	CWR57D1	81,363
4024	화물	대우	대우11.5톤장축카고트럭	CWR57P1	64,197
4025	화물	대우	대우11.5톤장축카고트럭	CXZ67R1	66,513
4026	화물	대우	대우11.5톤장축카고트럭	CYZ6691	65,818
4027	화물	대우	대우11.5톤장축카고트럭	GL8AW7	100,254
4028	화물	대우	대우11.5톤장축카고트럭	GL8AY1	84,832



연번	차종	제 작 사	차 명	형 식	기준가격
4029	화물	대우	대우11.5톤장축카고트럭	K9ARF1	64,315
4030	화물	대우	대우11.5톤장축카고트럭	K9AWF1	67,729
4031	화물	대우	대우11.5톤장축카고트럭	K9AYF1	66,640
4032	화물	대우	대우11.5톤장축카고트럭	XD70C1	75,479
4033	화물	대우	대우11.5톤카고트럭	K9BPF1	58,438
4034	화물	대우	대우11톤카고트럭	CXZ5881	34,500
4035	화물	대우	대우11톤카고트럭	CXZ6781	34,800
4036	화물	대우	대우11톤카고트럭	SMZ651	34,800
4037	화물	대우	대우13톤카고트럭	CXZ70S1	35,750
4038	화물	대우	대우14톤장축카고트럭	BL8CRB	76,217
4039	화물	대우	대우14톤장축카고트럭	BL8CW1	84,309
4040	화물	대우	대우14톤장축카고트럭	CL8KR7	84,500
4041	화물	대우	대우14톤장축카고트럭	CXZ70S1-1	69,090
4042	화물	대우	대우14톤장축카고트럭	EL8CW1	94,537
4043	화물	대우	대우14톤장축카고트럭	GL8KN1	99,397
4044	화물	대우	대우14톤장축카고트럭	GL8KN2	105,500
4045	화물	대우	대우14톤장축카고트럭	GL8KN7	101,909
4046	화물	대우	대우14톤장축카고트럭	GL8KN8	107,433
4047	화물	대우	대우14톤장축카고트럭	GL8KW1	94,841
4048	화물	대우	대우14톤장축카고트럭	GL8KW7	99,600
4049	화물	대우	대우14톤장축카고트럭	GL8KYR	86,243
4050	화물	대우	대우14톤장축카고트럭	GL8KYV	90,600
4051	화물	대우	대우14톤장축카고트럭	K9ARF1	81,000
4052	화물	대우	대우14톤장축카고트럭	K9CEA1	53,058
4053	화물	대우	대우14톤장축카고트럭	K9CWF1	68,356
4054	화물	대우	대우14톤장축카고트럭	K9KRF1	64,378
4055	화물	대우	대우14톤장축카고트럭	XD70C1	68,251
4056	화물	대우	대우14톤초장축카고트럭	CL8LR1	81,500
4057	화물	대우	대우15.5톤단축카고트럭	K7CWF1	65,845
4058	화물	대우	대우15.5톤장축카고트럭	K9CRF1	64,388
4059	화물	대우	대우16톤단축카고트럭	BL6CR1	78,176
4060	화물	대우	대우16톤단축카고트럭	CL6CR1	78,300
4061	화물	대우	대우16톤단축카고트럭	GL7CS2	95,900
4062	화물	대우	대우16톤단축카고트럭	K7CRF1	63,187
4063	화물	대우	대우16톤초장축카고트럭	K9BRF1	67,826
4064	화물	대우	대우16톤표준카고트럭	BL7CW1	79,521
4065	화물	대우	대우16톤표준카고트럭	BL7CY1	78,187
4066	화물	대우	대우16톤표준카고트럭	K8CRF1	63,257
4067	화물	대우	대우16톤표준카고트럭	K8CRF3	85,409
4068	화물	대우	대우17톤단축카고트럭	K7CRF5	65,593
4069	화물	대우	대우17톤단축카고트럭	K7CWF3	69,369
4070	화물	대우	대우19.5톤단축카고트럭	BR8CN1	96,522
4071	화물	대우	대우19.5톤단축카고트럭	M9ANF1	84,400
4072	화물	대우	대우19.5톤단축카고트럭	M9ASF1	80,307
4073	화물	대우	대우19톤장축카고트럭	M9CNF1	85,348
4074	화물	대우	대우19톤장축카고트럭	M9CSF1	81,317
4075	화물	대우	대우21톤후삼축초장축카고트럭	K9CEA1	97,702
4076	화물	대우	대우22.5톤장축카고트럭	M9KNF1	86,059
4077	화물	대우	대우22.5톤초장축카고트럭	M9LNF1	86,902
4078	화물	대우	대우22.5톤후삼축초장축카고트럭	BP9CN3	99,993
4079	화물	대우	대우22.5톤후삼축초장축카고트럭	BP9CN4	104,693
4080	화물	대우	대우22.5톤후삼축초장축카고트럭	CZH7701	96,545
4081	화물	대우	대우22.5톤후삼축초장축카고트럭	P9CNF4	97,545
4082	화물	대우	대우22.5톤후삼축카고트럭	EP9CN3	111,817
4083	화물	대우	대우22.5톤후삼축카고트럭	GP9CMA	122,636
4084	화물	대우	대우23.5톤후삼축단축카고트럭	M8BNF3	84,350

연번	차종	제 작 사	차 명	형 식	기준가격
4085	화물	대우	대우23.5톤후삼축단축카고트럭	M8BZF3	81,861
4086	화물	대우	대우24톤단축카고트럭	M8BPF1	76,240
4087	화물	대우	대우24톤단축카고트럭	M8BSF1	81,143
4088	화물	대우	대우24톤후삼축단축카고트럭	BP7CW3	88,087
4089	화물	대우	대우24톤후삼축단축카고트럭	BP7CY3	89,061
4090	화물	대우	대우24톤후삼축카고트럭	HP7CN3	110,407
4091	화물	대우	대우25톤장축카고트럭	CZH7701	100,681
4092	화물	대우	대우25톤장축카고트럭	P9CDF1	100,681
4093	화물	대우	대우25톤장축카고트럭	P9CNF2	100,954
4094	화물	대우	대우25톤장축카고트럭	P9CNF3	96,361
4095	화물	대우	대우25톤장축카고트럭	P9CNF4	100,485
4096	화물	대우	대우25톤장축카고트럭	P9CSF1	91,138
4097	화물	대우	대우25톤장축카고트럭	P9CSF2	93,681
4098	화물	대우	대우25톤장축카고트럭	P9CVF1	96,681
4099	화물	대우	대우25톤장축카고트럭	PC77C1	100,681
4100	화물	대우	대우25톤장축카고트럭	PC77C2	100,681
4101	화물	대우	대우25톤장축카고트럭	PD74C1	96,681
4102	화물	대우	대우25톤장축카고트럭	SB79C1	100,681
4103	화물	대우	대우25톤장축카고트럭	SC77C1	100,681
4104	화물	대우	대우25톤카고트럭	BT9CC1	101,066
4105	화물	대우	대우25톤카고트럭	BT9CC2	106,845
4106	화물	대우	대우25톤카고트럭	BT9CM1	107,748
4107	화물	대우	대우25톤카고트럭	BT9CM2	114,504
4108	화물	대우	대우25톤카고트럭	CWR57P1	120,205
4109	화물	대우	대우25톤카고트럭	CXZ70R1	107,209
4110	화물	대우	대우25톤카고트럭	CXZ70S1	111,227
4111	화물	대우	대우25톤카고트럭	CZH7701	99,936
4112	화물	대우	대우25톤카고트럭	ET9CD2	125,737
4113	화물	대우	대우25톤카고트럭	ET9CM1	119,405
4114	화물	대우	대우25톤카고트럭	ET9CM2	125,732
4115	화물	대우	대우25톤카고트럭	ET9CM7	118,701
4116	화물	대우	대우25톤카고트럭	GT9CC2	109,651
4117	화물	대우	대우25톤카고트럭	GT9CC8	123,300
4118	화물	대우	대우25톤카고트럭	GT9CD2	131,134
4119	화물	대우	대우25톤카고트럭	GT9CD8	131,156
4120	화물	대우	대우25톤카고트럭	GT9CM1	128,545
4121	화물	대우	대우25톤카고트럭	GT9CM2	136,090
4122	화물	대우	대우25톤카고트럭	GT9CM7	131,818
4123	화물	대우	대우25톤카고트럭	GT9CM8	131,091
4124	화물	대우	대우25톤카고트럭	GT9CX2	140,514
4125	화물	대우	대우25톤카고트럭	GT9CX8	140,636
4126	화물	대우	대우25톤카고트럭	P9CDF1	87,328
4127	화물	대우	대우25톤카고트럭	P9CNF2	92,505
4128	화물	대우	대우25톤카고트럭	P9CNF3	110,954
4129	화물	대우	대우25톤카고트럭	P9CNF4	111,045
4130	화물	대우	대우25톤카고트럭	P9CVF1	80,113
4131	화물	대우	대우25톤카고트럭	PC77C1	107,500
4132	화물	대우	대우25톤카고트럭	SC77C1	106,023
4133	화물	대우	대우4.5톤극초장축카고트럭	BC5CH1	48,647
4134	화물	대우	대우4.5톤극초장축카고트럭	BC5CT1	46,614
4135	화물	대우	대우4.5톤극초장축카고트럭	C6CHF1	42,007
4136	화물	대우	대우4.5톤극초장축카고트럭	C6CHF2	47,145
4137	화물	대우	대우4.5톤극초장축카고트럭	CC5CT1	50,954
4138	화물	대우	대우4.5톤극초장축카고트럭	CWR57P1	46,150
4139	화물	대우	대우4.5톤극초장축카고트럭	GC6CA1	53,550
4140	화물	대우	대우4.5톤극초장축카고트럭	GC6CH1	59,067

연번	차종	제 작 사	차 명	형 식	기준가격
4141	화물	대우	대우4.5톤국초장축카고트럭	GC6CH5	57,863
4142	화물	대우	대우4.5톤국초장축플러스8.6카고트럭	BC8CA1	56,467
4143	화물	대우	대우4.5톤국초장축플러스8.6카고트럭	CC8CA1	57,800
4144	화물	대우	대우4.5톤국초장축플러스8.6카고트럭	DC8CH1	65,050
4145	화물	대우	대우4.5톤국초장축플러스카고트럭	BC6CH1	50,208
4146	화물	대우	대우4.5톤국초장축플러스카고트럭	BC6CT1	47,951
4147	화물	대우	대우4.5톤국초장축플러스카고트럭	C5AHF1	47,667
4148	화물	대우	대우4.5톤국초장축플러스카고트럭	C6AHF1	43,090
4149	화물	대우	대우4.5톤국초장축플러스카고트럭	C6KHF1	43,060
4150	화물	대우	대우4.5톤국초장축플러스카고트럭	CC6CH1	57,754
4151	화물	대우	대우4.5톤국초장축플러스카고트럭	GC6KA1	54,491
4152	화물	대우	대우4.5톤국초장축플러스카고트럭	GC6KH1	60,087
4153	화물	대우	대우4.5톤국초장축플러스카고트럭	GC6KH5	61,864
4154	화물	대우	대우4.5톤국초장축플러스카고트럭	GC6KH6	65,325
4155	화물	대우	대우4.5톤단축카고트럭	C2CHF1	37,230
4156	화물	대우	대우4.5톤장축카고트럭	BC3CH1	45,362
4157	화물	대우	대우4.5톤초장축카고트럭	BC4CH1	47,362
4158	화물	대우	대우4.5톤초장축카고트럭	C5CHF1	40,931
4159	화물	대우	대우4.5톤초장축카고트럭	GC5CH1	56,117
4160	화물	대우	대우4.5톤초장축카고트럭	GC5CH5	57,859
4161	화물	대우	대우5톤ONG압착진개트럭	C3CUFJ	76,863
4162	화물	대우	대우5톤국초장축카고트럭	BC5AH1	48,295
4163	화물	대우	대우5톤국초장축카고트럭	BC5AT1	45,118
4164	화물	대우	대우5톤국초장축카고트럭	C6AHF1	41,481
4165	화물	대우	대우5톤국초장축카고트럭	GC6AH5	59,055
4166	화물	대우	대우5톤국초장축플러스카고트럭	BC6AH1	50,376
4167	화물	대우	대우5톤국초장축플러스카고트럭	BC6AT1	48,684
4168	화물	대우	대우5톤국초장축플러스카고트럭	C6LHF1	42,181
4169	화물	대우	대우5톤국초장축플러스카고트럭	CC6AH1	55,574
4170	화물	대우	대우5톤국초장축플러스카고트럭	F6CBA1	43,090
4171	화물	대우	대우5톤국초장축플러스카고트럭	GC6LA1	54,491
4172	화물	대우	대우5톤국초장축플러스카고트럭	GC6LH1	60,085
4173	화물	대우	대우5톤국초장축플러스카고트럭	GC6LH5	60,085
4174	화물	대우	대우5톤단축카고트럭	BC2AH1	46,405
4175	화물	대우	대우5톤단축카고트럭	C2AHF1	36,327
4176	화물	대우	대우5톤장축카고트럭	BC3AH1	42,684
4177	화물	대우	대우5톤장축카고트럭	C3AHF1	37,440
4178	화물	대우	대우5톤초장축카고트럭	BC4AH1	46,328
4179	화물	대우	대우5톤초장축카고트럭	BC4AT2	48,122
4180	화물	대우	대우5톤초장축카고트럭	C5AHF1	38,644
4181	화물	대우	대우5톤초장축카고트럭	C5ATF1	35,996
4182	화물	대우	대우5톤초장축카고트럭	CC4AT1	47,123
4183	화물	대우	대우7톤초장축카고트럭	C5BHF1	39,833
4184	화물	대우	대우7톤초장축카고트럭	CC4AT5	45,527
4185	화물	대우	대우8.5톤단축카고트럭	BH2CK1	53,908
4186	화물	대우	대우8.5톤단축카고트럭	F3CBA1	44,023
4187	화물	대우	대우8.5톤단축카고트럭	F3CJF1	46,270
4188	화물	대우	대우8.5톤장축카고트럭	BH6CK1	60,622
4189	화물	대우	대우8.5톤장축카고트럭	F7CJF1	46,591
4190	화물	대우	대우8.5톤표준카고트럭	F4CEA1	53,000
4191	화물	대우	대우8.5톤표준카고트럭	F4CJF1	47,907
4192	화물	대우	대우8.5톤표준카고트럭	F4CKF1	47,867
4193	화물	대우	대우8.5톤표준카고트럭	F4CLF1	69,363
4194	화물	대우	대우8KL경질유탱크로리	BC2AHA	55,363
4195	화물	대우	대우8톤장축카고트럭	F8CJF1	48,906
4196	화물	대우	대우8톤장축카고트럭	F8CKF1	52,439

연번	차종	제 작 사	차 명	형 식	기준가격
4197	화물	대우	대우8톤초장축카고트럭	F8AJF1	48,549
4198	화물	대우	대우8톤카고트럭	CWR61P1	22,300
4199	화물	대우	대우9.5톤극초장축저상카고트럭	BL8AL1	74,752
4200	화물	대우	대우9.5톤극초장축저상카고트럭	F8ABA2	71,863
4201	화물	대우	대우9.5톤극초장축저상카고트럭	G9CLF1	62,584
4202	화물	대우	대우9.5톤극초장축저상카고트럭	GL9AF1	87,800
4203	화물	대우	대우9.5톤극초장축저상카고트럭	WE57C1	62,513
4204	화물	대우	대우9.5톤장축저상카고트럭	BL7CL1	71,695
4205	화물	대우	대우9.5톤장축저상카고트럭	CWR36P1	69,409
4206	화물	대우	대우9.5톤장축저상카고트럭	WE57C1	70,730
4207	화물	대우	대우9.5톤초장축저상카고트럭	BL8CL1	73,157
4208	화물	대우	대우9.5톤초장축저상카고트럭	G8CLF1	61,736
4209	화물	대우	대우9.8KL경질유탱크로리	BC2AHB	61,545
4210	화물	대우	대우CNG5톤진개덤프트럭	C3CUFD	66,509
4211	특수	대우	대우트랙터	BK3TC1	82,059
4212	특수	대우	대우트랙터	BK3TC2	85,591
4213	특수	대우	대우트랙터	BK3TM1	90,992
4214	특수	대우	대우트랙터	BK3TM2	93,281
4215	특수	대우	대우트랙터	BL3TC1	81,258
4216	특수	대우	대우트랙터	BL3TC2	84,283
4217	특수	대우	대우트랙터	BL3TM1	87,768
4218	특수	대우	대우트랙터	BL3TM2	92,359
4219	특수	대우	대우트랙터	EK3TM7	99,140
4220	특수	대우	대우트랙터	EZZ4500	81,227
4221	특수	대우	대우트랙터	JL4TDA	134,864
4222	특수	대우	대우트랙터	M2TNF1	71,889
4223	특수	대우	대우트랙터	V3TDF1	69,739
4224	특수	대우	대우트랙터	V3TNF3	78,416
4225	특수	대우	대우트랙터	V3TNF4	83,008
4226	특수	대우	대우트랙터	V3TNG3	79,784
4227	특수	대우	대우트랙터	V3TNG4	84,207
4228	특수	대우	대우트랙터	V3TSF1	70,590
4229	특수	대우	대우트랙터	V3TVF1	61,955
4230	특수	대우	대우트랙터	YB44T1	58,417
4231	화물	대우	대우풀카고트럭	CXZ58R1-1	89,136
4232	화물	대우	대우풀카고트럭	V8PNF1	78,043
4233	화물	대우	라보	Y7B511	5,614
4234	화물	대우	라보	Y7B51B	4,736
4235	화물	대우	라보	Y7B51B1	5,175
4236	화물	대우	라보4MT	Y2B51BB	6,203
4237	화물	대우	라보5MT	Y2B51BD	8,306
4238	화물	대우	라보덤프차	Y7B51R	5,914
4239	화물	대우	라보롱카고	AM251L-LC	7,046
4240	화물	대우	라보롱카고	Y2B51E	8,525
4241	화물	대우	라보롱카고	Y7B51	4,254
4242	화물	대우	라보롱카고	Y7B51E	4,910
4243	화물	대우	라보롱카고	Y7B51E1	5,766
4244	화물	대우	라보롱카고	Y7T51	3,745
4245	화물	대우	라보롱카고FRP냉동탑차	Y7B51Q	7,864
4246	화물	대우	라보롱카고내장탑차	Y2B51L	9,552
4247	화물	대우	라보롱카고내장탑차	Y7B51L1	6,816
4248	화물	대우	라보롱카고냉동탑차	Y7B51P	7,222
4249	화물	대우	라보롱카고보냉탑차	Y7B51N	6,145
4250	화물	대우	라보롱카고탑차	Y2B51M	10,415
4251	화물	대우	라보롱카고탑차	Y7B51M	6,614
4252	화물	대우	라보롱카고탑차	Y7B51M1	7,630

연번	차종	제 작 사	차 명	형 식	기준가격
4253	화물	대우	라보보냉탑차	Y2B51Y	10,443
4254	화물	대우	라보보냉탑차	Y7B51Y	4,910
4255	화물	대우	라보보냉탑차	Y7B51Y1	7,651
4256	화물	대우	라보탑차	Y7B51J	6,108
4257	화물	대우	라보파워게이트차	Y7B51Z1	7,402
4258	화물	대우	히노카고트럭	C6CHF1	50,272
4259	화물	대원산업	대원1톤할어운반차	CM8-FV4A-HD1	17,568
4260	화물	대원에이이	대원기내식운반차	DWFST-HC II MT	210,100
4261	화물	대원에이이	대원기내식운반차	DWFST-HCIIMT	180,450
4262	화물	대일특장	대일1.8톤냉동탑차	DIR3_5CP-15LHM-FaT5E	66,365
4263	화물	대일특장	대일2.1톤윙바디	DI-3T-WBD	58,340
4264	화물	대일특장	대일특장0.5톤냉동탑차	DIR-PU12L6AK	29,549
4265	화물	대일특장	대일특장3.5톤카고트럭	DIC-17LHM-FaT5E	44,547
4266	화물	대일특장	대일특장4.3톤카고트럭	DIC-QT8_5P-18L40H-FaT51	48,110
4267	화물	대전특장공업	대전특장일반화물운송트레일러	DAE-2200	3,000
4268	화물	대지정공	대지10KL탱크로리	DJ13-10KLT-7.0HM	67,100
4269	화물	대지정공	대지10KL탱크로리	DJ15-10KLT-5.0HM	65,454
4270	화물	대지정공	대지13.2KL황산탱크로리	D18-13.2KSPHO-DNT	202,794
4271	화물	대지정공	대지13.9KL액상비료살포차	D18-13.9KSH0-NP16TSM	169,000
4272	화물	대지정공	대지24.9KL버큘로리	D16-24.9KSPV0	178,182
4273	화물	대지정공	대지2톤보냉탑차	DD2000	48,658
4274	화물	대지정공	대지30KL탱크로리	D18-30KAPH0-DNT	197,006
4275	화물	대지정공	대지32KL탱크로리	D16-32KATM0	235,272
4276	화물	대지정공	대지32KL탱크로리	DJ11-25T-32KLHA	167,000
4277	화물	대지정공	대지32KL탱크로리	DJ15-32KALATL-25HA	203,400
4278	화물	대지정공	대지32KL탱크트레일러	D17-32KATTRL	54,545
4279	화물	대지정공	대지3KL급수차	DJ11-3KLSWL-2.5HEM	50,438
4280	화물	대지정공	대지3 <sup>리</sup> 이동주유차	DJ13-3KLT-2.5HM	42,727
4281	화물	대지정공	대지3KL탱크로리	D16-3KSH1	50,722
4282	화물	대지정공	대지4.5KL 버큘로리	DJ11-3.5T-4.5KLVL	48,561
4283	화물	대지정공	대지5KL 탱크로리	D17-5KAH0-HL	64,087
4284	화물	대지정공	대지7.8KL 버큘로리	DJ11-7T-7.8KLVL	69,700
4285	화물	대지정공	대지7.8KL버큘로리	D16-7.8KSH0	106,592
4286	화물	대지정공	대지8KL 헬기급유차	D18-8KAH0-HM5TL	102,000
4287	화물	대지정공	대지9.2KL탱크로리	D18-9.2KAH0-DNT	81,400
4288	화물	대지정공	대지9.7KL탱크로리	DJ11-5T-9.7KLT	69,340
4289	화물	대지정공	음식물용기세척차량	DJ11-3.5T-14KLVL	75,076
4290	화물	대진정공	대진물탱크소방차	DFT-090G	215,455
4291	화물	대진정공	대진물탱크소방차	DFT-185E	218,182
4292	화물	대진정공	대진물탱크소방차	DFT-185G	218,182
4293	화물	대진정공	대진소방펌프차	DFP-050GD	202,273
4294	화물	대진정공	대진펌프소방차	DFP-050	199,545
4295	화물	대진정공	대진펌프소방차	DFP-050D-001	169,200
4296	화물	대진정공	대진화학소방차	DFC-050D	167,400
4297	화물	대진정공	대진화학소방차	DFC-050E	188,636
4298	화물	대진정공	대진화학소방차	DFC-095H	308,000
4299	화물	대창파워젠	대창1.1톤이동발전차	CDF-G125-HD3,5	101,872
4300	화물	대창파워젠	대창1톤이동발전차	CDF-G100-HD3,5	54,500
4301	화물	대히특장	대히1.6톤가축운송트럭	DH1.6T-18L40H-FaT51	75,359
4302	화물	대히특장	대히특장0.5톤가축운송트럭	DH0.5-HRLKBP	18,068
4303	화물	대히특장	대히특장0.6톤가축운송트럭	DH0.6-PUTGAL	20,185
4304	화물	대히특장	대히특장0.7톤가축운송트럭	DH0.7-HRTKAP	16,771
4305	화물	대히특장	대히특장0.7톤가축운송트럭	DH0.7-HRTKBP	18,698
4306	화물	대히특장	대히특장0.7톤가축운송트럭	DH0.7-PUT6BL	20,249
4307	화물	대한	대한10톤 센터풀카고 트럭	DH CPT-1	108,648
4308	화물	대한	대한22.8톤가변형평판트레일러	DFBE3-4DLXA	49,000

연번	차종	제 작 사	차 명	형 식	기준가격
4309	화물	대한	대한25톤가변형평판트레일러	DH42BFRLPTC	39,090
4310	화물	대한	대한34BRL 평판트레일러	DH34BRLPTC	33,240
4311	화물	대한	대한34NA평판트레일러	SMTR-PTC-40F	19,545
4312	화물	대한	대한35BFL 평판트레일러	DH35BFLPTC	31,000
4313	화물	대한	대한36BRL 평판트레일러	DH36BRLPTC	30,000
4314	화물	대한	대한40A14구즈넥트레일러	DH40A14GCT	14,609
4315	화물	대한	대한40A14구즈넥트레일러	HCG-40XNB	11,818
4316	화물	대한	대한40AFL 구즈넥트레일러	DH40AFLGCT	17,406
4317	화물	대한	대한40AJ 구즈넥트레일러	DH40AJGCT	14,263
4318	화물	대한	대한40ARL 콤비컨테이너트레일러	DH40ARLCCT	19,500
4319	화물	대한	대한40ARL 평판트레일러	DH40ARLPTC	28,600
4320	화물	대한	대한40ARL 평판트레일러	HEC-F2-2500	24,345
4321	화물	대한	대한40ARL 평판트레일러	HW34APTC	21,454
4322	화물	대한	대한40ARL 평판트레일러	JM3300	19,090
4323	화물	대한	대한40ARL 평판트레일러	JPT-40B45	21,545
4324	화물	대한	대한40AS구즈넥트레일러	DH40ASGCT	14,330
4325	화물	대한	대한40A구즈넥트레일러	DH35AWPTC	11,000
4326	화물	대한	대한40A구즈넥트레일러	DH40AGCT	14,420
4327	화물	대한	대한40A구즈넥트레일러	HCG-40ALB	11,000
4328	화물	대한	대한40A구즈넥트레일러	HW40ACGT	11,363
4329	화물	대한	대한40A구즈넥트레일러	MCC-40ALT	11,636
4330	화물	대한	대한40A구즈넥트레일러	TF302A	11,818
4331	화물	대한	대한40A콤비컨테이너트레일러	DH40ACCT	16,596
4332	화물	대한	대한40A평판트레일러	DH40APTC	21,204
4333	화물	대한	대한40A평판트레일러	DH40BRLPTC	32,200
4334	화물	대한	대한40A평판트레일러	DS-BS3A-315C	17,000
4335	화물	대한	대한40A평판트레일러	HTP-40XVB	19,727
4336	화물	대한	대한40A평판트레일러	JPT-40B3	16,818
4337	화물	대한	대한40A평판트레일러	JTW-32XAE	19,727
4338	화물	대한	대한40A평판트레일러	TF301A	19,727
4339	화물	대한	대한40BFL 콤비컨테이너트레일러	DH40BFLCCT	26,500
4340	화물	대한	대한40BFL 평판트레일러	40ALRPTC	27,545
4341	화물	대한	대한40BFL 평판트레일러	DH40BFLPTC	32,900
4342	화물	대한	대한40BFL 평판트레일러	HEC-F2-2500	29,954
4343	화물	대한	대한40BFL 평판트레일러	HW40APTC	29,181
4344	화물	대한	대한40BFL 평판트레일러	HW40BLR-1PTC	26,000
4345	화물	대한	대한40BFL 평판트레일러	JPT-40XPE	27,454
4346	화물	대한	대한40BFL 평판트레일러	JTP-40XYE	27,000
4347	화물	대한	대한40BFL 평판트레일러	TF301	27,818
4348	화물	대한	대한40BFL 평판트레일러	TF301A	29,545
4349	화물	대한	대한40BRLS콤비구즈넥트레일러	DH40BRLSCGT	27,000
4350	화물	대한	대한40BRLS 평판트레일러	DH40BRLS PTC	31,590
4351	화물	대한	대한40BRLS 평판트레일러	JTW-40XGE	27,272
4352	화물	대한	대한40BRL 평판트레일러	40APTC	27,636
4353	화물	대한	대한40BRL 평판트레일러	DH40BRLPTC	27,727
4354	화물	대한	대한40BRL 평판트레일러	DS-LSKS-640K	27,727
4355	화물	대한	대한40BRL 평판트레일러	HDH-40-PTC-35	25,727
4356	화물	대한	대한40BRL 평판트레일러	HTP-40AGB	28,000
4357	화물	대한	대한40BRL 평판트레일러	HTP-40XAB	27,181
4358	화물	대한	대한40BRL 평판트레일러	HTP-40XBB	27,272
4359	화물	대한	대한40BRL 평판트레일러	HTP-40XQB	27,636
4360	화물	대한	대한40BRL 평판트레일러	HW40APTC	25,590
4361	화물	대한	대한40BRL 평판트레일러	HW40BLR-1PTC	25,909
4362	화물	대한	대한40BRL 평판트레일러	HW40BLRPTC	28,327
4363	화물	대한	대한40BRL 평판트레일러	JMDR17RL02	30,000
4364	화물	대한	대한40BRL 평판트레일러	JPT-40B45	28,636

연번	차종	제 작 사	차 명	형 식	기준가격
4365	화물	대한	대한40BRL평판트레일러	JPT-40XPE	27,000
4366	화물	대한	대한40BRL평판트레일러	TC301AP	28,636
4367	화물	대한	대한40BRL평판트레일러	TF301A	28,327
4368	화물	대한	대한40LA평판트레일러	DH40LAPTC	17,187
4369	화물	대한	대한40NA콤비구즈넥트레일러	DH40NACGT	17,679
4370	화물	대한	대한40NA평판트레일러	DH40NAPTC	21,700
4371	화물	대한	대한40NBFLS평판트레일러	DH40NBFLSPTC	30,272
4372	화물	대한	대한40NBRLS평판트레일러	DH40NBRLSPTC	30,931
4373	화물	대한	대한40NBR평판트레일러	DH40NBRLPTC	30,700
4374	화물	대한	대한40NBR평판트레일러	HW40APTC	26,000
4375	화물	대한	대한40NBR평판트레일러	SMTR-CCC-40F1	25,709
4376	화물	대한	대한40NBR평판트레일러	TF301A	26,745
4377	화물	대한	대한40NB평판트레일러	DH40NBPTC	22,000
4378	화물	대한	대한40피트컨테이너운송트레일러	DGCO2-4DNXB	14,454
4379	화물	대한	대한42A콤비컨테이너트레일러	DH42ACCT	21,600
4380	화물	대한	대한REAR가변식평판트레일러	DH40BRLHDPTC	35,181
4381	화물	대한	대한가변식평판트레일러	DH40BRLEPT	49,545
4382	화물	대한	대한가변식평판트레일러	DH42BRLEPT	57,594
4383	화물	대한	대한가변식평판트레일러	DH42CFRLEPT	73,300
4384	화물	대한	대한구즈넥컨테이너트레일러	DH40AGCT	15,454
4385	화물	대한	대한구즈넥컨테이너트레일러	DH40ARLGCT	18,642
4386	화물	대한	대한구즈넥트레일러	DH30ARLGCT	20,400
4387	화물	대한	대한구즈넥트레일러	DH40AGCT	14,800
4388	화물	대한	대한센터엑슬컨테이너트레일러	DH20CAT	29,000
4389	화물	대한	대한센터엑슬컨테이너트레일러	DH23CAT	23,240
4390	화물	대한	대한월평판트레일러	DH35AWPTC	19,700
4391	화물	대한	대한컨테이너트레일러	DH29BFLCCT	26,000
4392	화물	대한	대한컨테이너트레일러	DH42BCCT	20,545
4393	화물	대한	대한콤비구즈넥컨테이너트레일러	DH40NBFRSCGT	32,063
4394	화물	대한	대한콤비구즈넥컨테이너트레일러	DH40NBRLSCGT	29,275
4395	화물	대한	대한콤비컨테이너트레일러	DH20ACCT	14,500
4396	화물	대한	대한콤비컨테이너트레일러	DH25ACCT	15,000
4397	화물	대한	대한콤비컨테이너트레일러	DH40ACCT	16,545
4398	화물	대한	대한콤비컨테이너트레일러	DH40ACGT	20,500
4399	화물	대한	대한콤비컨테이너트레일러	DH40ARLCGT	24,280
4400	화물	대한	대한콤비컨테이너트레일러	DH40BFLCGT	28,000
4401	화물	대한	대한콤비컨테이너트레일러	DH40BFRLCGT	31,000
4402	화물	대한	대한콤비컨테이너트레일러	DH40BFRSCGT	40,500
4403	화물	대한	대한콤비컨테이너트레일러	DH40BRLCCT	24,459
4404	화물	대한	대한콤비컨테이너트레일러	DH42ARLCCT	22,242
4405	화물	대한	대한콤비컨테이너트레일러	JTT-26XAE	17,727
4406	화물	대한	대한평판트레일러	DH26AFLPTC	28,182
4407	화물	대한	대한평판트레일러	DH34ARLPTC	29,800
4408	화물	대한	대한평판트레일러	DH35BRLPTC	29,500
4409	화물	대한	대한평판트레일러	DH40APTC	22,545
4410	화물	대한	대한평판트레일러	DH40ARLPTC	28,500
4411	화물	대한	대한평판트레일러	DH40ARLWPTC	30,400
4412	화물	대한	대한평판트레일러	DH40ARTPTC	25,000
4413	화물	대한	대한평판트레일러	DH40BFLPTC	37,500
4414	화물	대한	대한평판트레일러	DH40BRLHDPTC	35,036
4415	화물	대한	대한평판트레일러	DH40BRLHPTC	35,199
4416	화물	대한	대한평판트레일러	DH40BRLPTC	33,547
4417	화물	대한	대한평판트레일러	DH41BRL200PTC	49,000
4418	화물	대한	대한평판트레일러	DH41BRLEPT	47,863
4419	화물	대한	대한평판트레일러	DH42BRLPTC	32,918
4420	화물	대한	대한평판트레일러	DH42NBRLPTC	47,454

연번	차종	제 작 사	차 명	형 식	기준가격
4421	화물	대한	대한평판트레일러	DH43BRLPTC	32,000
4422	화물	대한	대한평판트레일러	HW34APTC	28,181
4423	화물	대한	대한평판트레일러	HW40BLR-1PTC	27,909
4424	화물	대한	대한평판트레일러	JM3300	43,454
4425	화물	대한	대한평판트레일러	JTP-34XCE	28,636
4426	화물	대한기연	대한기연레저용트레일러	OFF-ROAD700	6,300
4427	화물	대한기연	대한기연레저장비운송트레일러	OFF-ROAD500	4,600
4428	화물	대한기연	대한기연레저장비운송트레일러	VALLEY-500	3,850
4429	화물	대한정공	대한13톤냉동왕바디	KOR-940058-FW	169,620
4430	특수	대한중공업	대한고소작업차	NE300	99,000
4431	특수	대한중공업	대한고소작업차	NH280	101,000
4432	화물	대한통운	대한통운 22.5톤 카고	KEH-22.5UL19-440	116,300
4433	화물	대한통운	대한통운16.5톤초장축카고	KED-16.5UUL	81,409
4434	화물	대한통운	대한통운22.5톤실버웨이	HD15CM	124,370
4435	화물	대한통운	대한통운22.5톤실버웨이	KEH-22.5UL19-440SW	124,453
4436	화물	대한통운	대한통운22.5톤장축	HD15CM	107,724
4437	화물	대한통운	대한통운22.5톤장축	KED-22.5L19-410	107,725
4438	화물	대한통운	대한통운22.5톤초장축카고	HD15CM	111,770
4439	화물	대한통운	대한통운22.5톤카고	KEDP-22.5UL19-420	116,054
4440	화물	대한통운	대한통운22.5톤카고트럭	DT-22.5-10100-440DW	128,200
4441	화물	대한통운	대한통운22.5톤카고트럭	HD15CM	95,374
4442	화물	대한통운	대한통운22.5톤카고트럭	HD15CM-AR	95,374
4443	화물	대한통운	대한통운22.5톤카고트럭	KED-22.5ULC	94,857
4444	화물	대한통운	대한통운5톤초장축플러스왕바디	KEH-W5UULT74	67,709
4445	화물	대한특장	대한1.2톤활어운반차	BHP-FV4A-HD1	25,575
4446	화물	대한특장	대한1.2톤활어운반차	BHP-FV4-E6HD1	27,800
4447	화물	대한특장	대한1톤냉동탑차	HD-HRLXBF-ND	18,802
4448	화물	대한특장	대한6.2톤활어운반차	BHP-FV10A-HD4.5	108,258
4449	화물	대한특장	대한활어운반차	BHP-FV10-13HD4.5	66,600
4450	화물	대한특장	대한활어운반차	BHP-FV10-DW4.5	87,966
4451	화물	대한특장	대한활어운반차	BHP-FV10-E6DW4.5	107,166
4452	화물	대한특장	대한활어운반차	BHP-FV10-E6DW4.5-01	103,257
4453	화물	대한특장	대한활어운반차	BHP-FV10-E6HD4.5	99,465
4454	화물	대한특장	대한활어운반차	BHP-FV10-H4.5	77,788
4455	화물	대한특장	대한활어운반차	BHP-FV1301-HD1	27,767
4456	화물	대한특장	대한활어운반차	BHP-FV1501A-KM1	23,553
4457	화물	대한특장	대한활어운반차	BHP-FV7-HD2.5	52,442
4458	화물	대한특장	대한활어운반차	BHP-FV7-HD3.5	44,852
4459	특수	대한특장차	대한언더택카	DH-W100	39,287
4460	화물	대한특장차	대한특장2.6톤압축진개차	DHSVHP352	81,364
4461	화물	대한특장차	대한특장2.8톤암롤트럭	DHHAR350	54,500
4462	화물	대한특장차	대한특장5.8톤압축진개차	DHHPP504	116,364
4463	화물	대한특장차	대한특장5.8톤압축진개차	DHHPP506	86,779
4464	화물	대한특장차	대한특장6.1톤압축진개차	DHHPP851	114,929
4465	화물	대한특장차	대한특장6톤압축진개차	DHHPPD501	87,655
4466	화물	대한특장차	대한특장7.1톤음식물쓰레기수거차	DHSVFC504	89,636
4467	화물	대한특장차	대한특장7.1톤음식물쓰레기수거차	DHSVFC505	94,148
4468	화물	대한특장차	대한특장압축진개차	DHHPP503	76,585
4469	화물	대한특장차	대한특장음식물쓰레기수거차	DHSVFC503	80,079
4470	화물	대한특장차	대한활어운반차	BHP-FV10-HD4.5	63,891
4471	화물	대흥중공업	대흥 가변식 저상 트레일러	DHLT-CA9	35,666
4472	화물	대흥중공업	대흥20.5톤가변형저상트레일러	DHLT-G725L3	69,000
4473	화물	대흥중공업	대흥20.8톤가변형저상트레일러	DHLT-L30	70,140
4474	화물	대흥중공업	대흥22.7톤저상트레일러	DHLT-GBL9L2	70,360
4475	화물	대흥중공업	대흥23.1톤가변형저상트레일러	DHLT-G725L5	70,620
4476	화물	대흥중공업	대흥23.5톤저상트레일러	DHLT-DF10L2	53,000



연번	차종	제 작 사	차 명	형 식	기준가격
4477	화물	대흥중공업	대흥23.5톤저상트레일러	DHLT-G900L3	44,000
4478	화물	대흥중공업	대흥23.6톤저상트레일러	DHLT-DF13L3	70,930
4479	화물	대흥중공업	대흥23.7톤가변형저상트레일러	DHLT-G725L2	69,320
4480	화물	대흥중공업	대흥23.8톤가변형저상트레일러	DHLT-CA22	69,650
4481	화물	대흥중공업	대흥23.8톤가변형저상트레일러	DHLT-CA24L	71,260
4482	화물	대흥중공업	대흥23.8톤저상트레일러	DHLT-DF13L2	50,700
4483	화물	대흥중공업	대흥24.7톤저상트레일러	DHLT-H12	37,000
4484	화물	대흥중공업	대흥24.8톤저상트레일러	DHLT-F4L	46,000
4485	화물	대흥중공업	대흥24.8톤저상트레일러	DHLT-G700L3	71,690
4486	화물	대흥중공업	대흥25.1톤저상트레일러	DHLT-H14	70,110
4487	화물	대흥중공업	대흥25톤저상트레일러	DHLT-H15	72,140
4488	화물	대흥중공업	대흥가변식저상트레일러	DHL-26-A	33,000
4489	화물	대흥중공업	대흥가변식저상트레일러	DHLT-CA11	41,000
4490	화물	대흥중공업	대흥가변식저상트레일러	DHLT-CA11L	44,000
4491	화물	대흥중공업	대흥가변식저상트레일러	DHLT-CA13	42,000
4492	화물	대흥중공업	대흥가변식저상트레일러	DHLT-CA13L	43,000
4493	화물	대흥중공업	대흥가변식저상트레일러	DHLT-CA14	42,500
4494	화물	대흥중공업	대흥가변식저상트레일러	DHLT-CA15	45,500
4495	화물	대흥중공업	대흥가변식저상트레일러	DHLT-CA6	40,000
4496	화물	대흥중공업	대흥가변식저상트레일러	DHLT-G370LS2	111,000
4497	화물	대흥중공업	대흥가변식저상트레일러	DHLT-G700L	65,000
4498	화물	대흥중공업	대흥가변식저상트레일러	DHLT-H2W3	50,000
4499	화물	대흥중공업	대흥가변식저상트레일러	DHLT-L19	80,666
4500	화물	대흥중공업	대흥가변식저상트레일러	DHLT-LS2	110,000
4501	화물	대흥중공업	대흥가변식저상트레일러	DHLT-LS7	167,400
4502	화물	대흥중공업	대흥가변식저상트레일러	DHLT-WBT	79,000
4503	화물	대흥중공업	대흥가변식저상트레일러	DHLT-WBT4	80,000
4504	화물	대흥중공업	대흥가변식저상트레일러	DS-DSSS-270A	33,000
4505	화물	대흥중공업	대흥가변식저상트레일러	ICBT-32BB	33,000
4506	화물	대흥중공업	대흥가변형23톤저상트레일러	DHLT-G750L3	63,000
4507	화물	대흥중공업	대흥가변형저상트레일러	DHLT-CA11AH	40,000
4508	화물	대흥중공업	대흥가변형저상트레일러	DHLT-CA6A	41,500
4509	화물	대흥중공업	대흥가변형저상트레일러	DHLT-G725L	58,000
4510	화물	대흥중공업	대흥가변형저상트레일러	DHLT-L27	95,000
4511	화물	대흥중공업	대흥가변형저상트레일러	DHLT-WBT10	100,000
4512	화물	대흥중공업	대흥가변형저상트레일러	DHLT-WBT7	89,000
4513	화물	대흥중공업	대흥아스팔트운송트레일러	DHGT-P	34,000
4514	화물	대흥중공업	대흥저상트레일러	DHL-DA2	36,000
4515	화물	대흥중공업	대흥저상트레일러	DHLT-CA10	35,000
4516	화물	대흥중공업	대흥저상트레일러	DHLT-CA3	55,000
4517	화물	대흥중공업	대흥저상트레일러	DHLT-CA8	30,000
4518	화물	대흥중공업	대흥저상트레일러	DHLT-DF	49,000
4519	화물	대흥중공업	대흥저상트레일러	DHLT-DF10	49,300
4520	화물	대흥중공업	대흥저상트레일러	DHLT-DF10L	52,000
4521	화물	대흥중공업	대흥저상트레일러	DHLT-DF13	46,045
4522	화물	대흥중공업	대흥저상트레일러	DHLT-DF13L	53,000
4523	화물	대흥중공업	대흥저상트레일러	DHLT-DF15	58,000
4524	화물	대흥중공업	대흥저상트레일러	DHLT-DF2	49,500
4525	화물	대흥중공업	대흥저상트레일러	DHLT-DF3	41,083
4526	화물	대흥중공업	대흥저상트레일러	DHLT-DF3L	54,000
4527	화물	대흥중공업	대흥저상트레일러	DHLT-DF5	48,000
4528	화물	대흥중공업	대흥저상트레일러	DHLT-DF5L	51,000
4529	화물	대흥중공업	대흥저상트레일러	DHLT-DFL	51,500
4530	화물	대흥중공업	대흥저상트레일러	DHLT-G300L3	67,000
4531	화물	대흥중공업	대흥저상트레일러	DHLT-G350L	65,000
4532	화물	대흥중공업	대흥저상트레일러	DHLT-G370LS	85,333

연번	차종	제 작 사	차 명	형 식	기준가격
4533	화물	대흥중공업	대흥저상트레일러	DHLT-G400L	45,000
4534	화물	대흥중공업	대흥저상트레일러	DHLT-G400L4	61,666
4535	화물	대흥중공업	대흥저상트레일러	DHLT-G550L3	45,833
4536	화물	대흥중공업	대흥저상트레일러	DHLT-G650H	35,000
4537	화물	대흥중공업	대흥저상트레일러	DHLT-G750	53,000
4538	화물	대흥중공업	대흥저상트레일러	DHLT-G750L	54,000
4539	화물	대흥중공업	대흥저상트레일러	DHLT-GBL	42,000
4540	화물	대흥중공업	대흥저상트레일러	DHLT-GBL2	48,171
4541	화물	대흥중공업	대흥저상트레일러	DHLT-GBL2L	56,000
4542	화물	대흥중공업	대흥저상트레일러	DHLT-GBL3	55,000
4543	화물	대흥중공업	대흥저상트레일러	DHLT-GBL7	49,000
4544	화물	대흥중공업	대흥저상트레일러	DHLT-GDL	42,000
4545	화물	대흥중공업	대흥저상트레일러	DHLT-L	67,000
4546	화물	대흥중공업	대흥저상트레일러	DHLT-L12	77,000
4547	화물	대흥중공업	대흥저상트레일러	DHLT-L13	69,000
4548	화물	대흥중공업	대흥저상트레일러	DHLT-L14	87,000
4549	화물	대흥중공업	대흥저상트레일러	DHLT-L16	67,500
4550	화물	대흥중공업	대흥저상트레일러	DHLT-L2	56,000
4551	화물	대흥중공업	대흥저상트레일러	DHLT-L3	65,000
4552	화물	대흥중공업	대흥저상트레일러	DHLT-L4	74,000
4553	화물	대흥중공업	대흥저상트레일러	DHLT-L7	70,000
4554	화물	대흥중공업	대흥중장비운송트레일러	DHLT-DF8	39,000
4555	화물	대흥중공업	대흥콤비구즈넷트레일러	DHGT-R1	54,545
4556	화물	대흥중공업	대흥타이어운송트레일러	DHLT-K3	64,000
4557	화물	대흥중공업	대흥특장 셀프로더	DHSL-5SL4	77,363
4558	화물	대흥중공업	대흥특장 셀프로더	DHSL-5SL7	94,145
4559	화물	대흥중공업	대흥특장4.5톤셀프로더	DHSL-4.5SL39	105,920
4560	화물	대흥중공업	대흥특장4.5톤셀프로더	DHSL-4.5SL40	92,975
4561	화물	대흥중공업	대흥특장4.5톤셀프로더	DHSL-4.5SL46	95,833
4562	화물	대흥중공업	대흥특장4.5톤중장비운송트럭	DHCT-4.5EL2	64,166
4563	화물	대흥중공업	대흥특장5.5톤셀프로더	DHSL-5.5SL44	94,754
4564	화물	대흥중공업	대흥특장6.3톤중장비운송트럭	DHCT-5EL6	77,353
4565	화물	대흥중공업	대흥특장6.5톤중장비운송트럭	DHCT-5EL3	69,932
4566	화물	대흥중공업	대흥특장6.5톤중장비운송트럭	DHCT-5EL5	69,445
4567	화물	대흥중공업	대흥특장셀프로더	DHSL-4.5SL10	87,121
4568	화물	대흥중공업	대흥특장셀프로더	DHSL-4.5SL25	86,680
4569	화물	대흥중공업	대흥특장셀프로더	DHSL-4.5SL29	91,572
4570	화물	대흥중공업	대흥특장셀프로더	DHSL-5SL18	90,212
4571	화물	대흥중공업	대흥특장셀프로더	DHSL-9.5L	91,090
4572	화물	대흥특장정공	대흥특장14톤셀프로더	DHSL-9.5L15	135,102
4573	화물	도원자동차공업	도원32KL경질유탱크로리	DWTL-32DTLX	146,521
4574	화물	도일코리아	도일11.2톤사료운반차	CT17-BFLL5CJ3-B	130,909
4575	화물	도일코리아	도일12.7톤사료운반차	CT18-BFLL5CJ3C-B	129,091
4576	화물	도일코리아	도일14.2톤사료운반차	CT17-BFLL5CJ3-A	129,091
4577	화물	도일코리아	도일14.2톤사료운반차	CT18-BFLL5CJ3C-AA	133,636
4578	화물	도일코리아	도일18.6톤사료운반차	CT17-BF17.5LSPd-A	200,000
4579	화물	도일코리아	도일8.5톤사료운반차	CT17-BF18LGb-A	88,402
4580	화물	도일코리아	도일9톤사료운반차	CT17-BFLC3AH9-A	100,000
4581	화물	동아특장	동아1톤내장탑차	DA-1533-T	17,765
4582	화물	동아특장	동아3.8톤버콕로리	DA-3.8KVL-HD	58,684
4583	화물	동아특장	동아625L호로리	DAHL-625HLA	16,528
4584	화물	동아특장	동아버콕로리	DA-7.8KVL-HD	72,210
4585	화물	동아특장차	동아2.9톤냉동탑차	DA-274-FT	60,680
4586	화물	동양기전	동양1.8톤크레인카고트럭	SS2034DY-DW5	75,526
4587	화물	동양기전	동양2톤너클 크레인집게차	SSN2200 DY-HD5-2	93,000
4588	화물	동양기전	동양2톤너클 크레인집게차	SSN2700 DY-HD5-2	95,287

연번	차종	제 작 사	차 명	형 식	기준가격
4589	화물	동양기전	동양2톤너클크레인집게차	SSN2200 DY-HD5	88,500
4590	화물	동양기전	동양2톤너클크레인집게차	SSN2200DY-HD5-1	91,000
4591	화물	동양기전	동양2톤너클크레인집게차	SSN2200-HD5CT	87,833
4592	화물	동양기전	동양2톤너클크레인집게차	SSN2700 DY-HD5	91,750
4593	특수	동양기전	동양고소작업차	DSX450	135,545
4594	화물	동양기전	동양크레인카고트럭	SS2037DY-HD4,5	95,500
4595	화물	동양기전	동양크레인카고트럭	SS2047DY-HD4,5	98,000
4596	화물	동양쓰리축	동양1.5톤광림집게차	DY-TONGS1204-74	106,354
4597	화물	동양쓰리축	동양1.9톤히아브집게차	DY-TONGS10000-74	103,854
4598	화물	동양쓰리축	동양11.5톤장축트럭	DY11.5CP11-H11.5SC	101,667
4599	화물	동양쓰리축	동양11.5톤장축트럭	DY11.5CP11-H9.5SC	96,800
4600	화물	동양쓰리축	동양11.5톤초장축트럭	DY11.5CP11-H11.5UC	109,200
4601	화물	동양쓰리축	동양12.5톤장축트럭	DY12.5CT13-DP9.5LC	96,184
4602	화물	동양쓰리축	동양13.5톤초장축트럭	DY13.5CT14-H9.5UC	60,200
4603	화물	동양쓰리축	동양13톤극초장축트럭	DY13CP14-H9.5UC	106,247
4604	화물	동양쓰리축	동양14톤초장축트럭	DY14CT12-DP14SC	106,518
4605	화물	동양쓰리축	동양14톤초장축트럭	DY14CT15-H9.5LC	119,545
4606	화물	동양쓰리축	동양16톤극초장축트럭	DY16CT15-DP9.5UC	110,227
4607	화물	동양쓰리축	동양17톤초장축트럭	DY17CT13-DP14SC	108,136
4608	화물	동양쓰리축	동양2.5톤진개덤프	DYDP-15-S-2.5	60,588
4609	화물	동양쓰리축	동양20톤초장축트럭	DY20CT12-DP16SC	120,300
4610	화물	동양쓰리축	동양21.5톤표준트럭	DY21.5CP11-D17MC	103,956
4611	화물	동양쓰리축	동양21톤초장축트럭	DY21CT16-H19LC	159,718
4612	화물	동양쓰리축	동양23.5톤극초장축트럭	DY23.5CT15-DP19LC	153,954
4613	화물	동양쓰리축	동양24톤극초장축트럭	DY24CT13-DP19LC	137,590
4614	화물	동양쓰리축	동양24톤평카고트럭	DY24CT14-DP19LC	134,500
4615	화물	동양쓰리축	동양25.5톤초장축트럭	DY25.5CT13-H19LC	147,581
4616	화물	동양쓰리축	동양25.5톤카고트럭	DY25.5CT14-H19LC	147,764
4617	화물	동양쓰리축	동양25.5톤평카고트럭	DY25.5CT14-H19LC	142,665
4618	화물	동양쓰리축	동양25톤초장축트럭	DY25CT14-H19LC	147,581
4619	화물	동양쓰리축	동양26톤장축트럭	DY26CP14-D19SC	111,909
4620	화물	동양쓰리축	동양26톤장축트럭	DY26CT13-DP19.5SC	135,863
4621	화물	동양쓰리축	동양26톤초장축트럭	DY26CT12-DP18LC	140,300
4622	화물	동양쓰리축	동양2톤광림집게차	DY-TONGS1204-625	98,482
4623	화물	동양쓰리축	동양2톤광림집게차	DY-TONGS1204-7	102,372
4624	화물	동양쓰리축	동양2톤크레인집게차	DY-TONGS-7000	57,878
4625	화물	동양쓰리축	동양2톤크레인집게차	DY-TONGS-7400	57,239
4626	화물	동양쓰리축	동양2톤히아브집게차	DY-TONGS12000-625	103,618
4627	화물	동양쓰리축	동양2톤히아브집게차	DY-TONGS12000-7	104,372
4628	화물	동양쓰리축	동양2톤히아브집게차	DY-TONGS12000-74	97,545
4629	화물	동양쓰리축	동양2톤히아브집게차	DY-TONGS1204-7	102,918
4630	화물	동양쓰리축	동양2톤히아브집게차	DY-TONGS-7600	60,700
4631	화물	동양쓰리축	동양4.5웬바디트럭	DY4.5WT11-H4.5	70,408
4632	화물	동양쓰리축	동양4.5톤가축운반트럭	DY4.5WP16-H4.5U7	93,818
4633	화물	동양쓰리축	동양4.5톤가축운반트럭	DY4.5WT14-H5S6	50,091
4634	화물	동양쓰리축	동양4.5톤가축운반트럭	DY4.5WT15-DP4.5SC	99,159
4635	화물	동양쓰리축	동양4.5톤가축운반트럭	DY4.5WT15-H4.5S6	68,672
4636	화물	동양쓰리축	동양4.5톤가축운반트럭	DY4.5WT16-H4.5U7	99,091
4637	화물	동양쓰리축	동양4.5톤극플러스트럭	DY4.5CP11-DP4.5LC	72,272
4638	화물	동양쓰리축	동양4.5톤극플러스트럭	DY4.5CP11-H45U74	66,241
4639	화물	동양쓰리축	동양4.5톤극플러스트럭	DY4.5CP11-H74	61,313
4640	화물	동양쓰리축	동양4.5톤극플러스트럭	DY4.5CP12A-DP4.5LC	75,954
4641	화물	동양쓰리축	동양4.5톤극플러스트럭	DY4.5CP12-D4.5LC	60,546
4642	화물	동양쓰리축	동양4.5톤극플러스트럭	DY4.5CP12-DP4.5LC	71,409
4643	화물	동양쓰리축	동양4.5톤극플러스트럭	DY4.5CP13-H4.5U74	63,445
4644	화물	동양쓰리축	동양4.5톤극플러스트럭	DY4.5CP13-H5U74	63,300

연번	차종	제 작 사	차 명	형 식	기준가격
4645	화물	동양쓰리축	동양4.5톤극플러스트럭	DY4.5CP14-H4.5U74	64,400
4646	화물	동양쓰리축	동양4.5톤극플러스트럭	DY4.5CP14-H5U74	67,272
4647	화물	동양쓰리축	동양4.5톤극플러스트럭	DY4.5CT11-DP4.5LC	71,409
4648	화물	동양쓰리축	동양4.5톤극플러스트럭	DY4.5CT11-H4.5U74	60,117
4649	화물	동양쓰리축	동양4.5톤극플러스트럭	DY4.5CT12A-DP4.5LC	74,772
4650	화물	동양쓰리축	동양4.5톤극플러스트럭	DY4.5CT12-D4.5LC	66,390
4651	화물	동양쓰리축	동양4.5톤극플러스트럭	DY4.5CT13-DP4.5LC	75,227
4652	화물	동양쓰리축	동양4.5톤극플러스트럭	DY4.5CT13-H4.5U74	61,900
4653	화물	동양쓰리축	동양4.5톤극플러스트럭	DY4.5CT14-H4.5U74	63,636
4654	화물	동양쓰리축	동양4.5톤극플러스트럭	DY4.5CT14-H5U74	63,945
4655	화물	동양쓰리축	동양4.5톤와이드트럭	DY4.5CP11-H4.5W83	72,817
4656	화물	동양쓰리축	동양4.5톤와이드트럭	DY4.5CT13-H4.5W83	73,518
4657	화물	동양쓰리축	동양4.5톤와이드트럭	DY4.5CT15-H4.5W76	83,881
4658	화물	동양쓰리축	동양4.5톤와이드트럭	DY4.5CT16-H4.5W89	85,209
4659	화물	동양쓰리축	동양4.5톤울트라트럭	DY4.5CP12-D4.5UC	70,098
4660	화물	동양쓰리축	동양4.5톤울트라트럭	DY4.5CT12-D4.5UC	76,063
4661	화물	동양쓰리축	동양4.5톤윙바디트럭	DY4.5WT15-DP4.5LC	95,181
4662	화물	동양쓰리축	동양4.5톤윙바디트럭	DY4.5WT15-H4.5U74	80,945
4663	화물	동양쓰리축	동양4.5톤장축트럭	DY4.5CP12-H4.5D53	57,954
4664	화물	동양쓰리축	동양4.5톤초장축트럭	DY4.5CP11-HS6	56,971
4665	화물	동양쓰리축	동양4.5톤초장축트럭	DY4.5CT15-H4.5S6	66,400
4666	화물	동양쓰리축	동양4.5톤플러스트럭	DY4.5CT13-H4.5U7	61,700
4667	화물	동양쓰리축	동양4.5톤플러스트럭	DY4.5CT14-H4.5U7	53,673
4668	화물	동양쓰리축	동양5.1톤가축운반트럭	DY5.1WT14-DP4.5SC	69,682
4669	화물	동양쓰리축	동양5.1톤가축운반트럭	DY5.1WT14-H4.5S6	45,000
4670	화물	동양쓰리축	동양5.8톤압축진개차	DYPP11-15-5-E6	85,723
4671	화물	동양쓰리축	동양5KL탱크로리	DY-H3.5CS-SS5K	46,105
4672	화물	동양쓰리축	동양5톤극플러스트럭	DY5CP11-DP5LC	70,065
4673	화물	동양쓰리축	동양5톤극플러스트럭	DY5CT11-H74	60,939
4674	화물	동양쓰리축	동양5톤임몰트럭	DYAR11-15-5-E6	80,791
4675	화물	동양쓰리축	동양6.5톤극플러스트럭	DY6.5CP12-DP4.5LC	70,863
4676	화물	동양쓰리축	동양6.5톤극플러스트럭	DY6.5CP13-H4.5U74	60,673
4677	화물	동양쓰리축	동양6.5톤극플러스트럭	DY6.5CT11-DP4.5LC	68,136
4678	화물	동양쓰리축	동양6.5톤극플러스트럭	DY6.5CT11-H4.5U74	60,093
4679	화물	동양쓰리축	동양6.5톤극플러스트럭	DY6.5CT13A-DP4.5LC	75,200
4680	화물	동양쓰리축	동양6.5톤극플러스트럭	DY6.5CT13-DP4.5LC	74,045
4681	화물	동양쓰리축	동양6.5톤극플러스트럭	DY6.5CT14-H4.5U74	61,672
4682	화물	동양쓰리축	동양6.5톤극플러스트럭	DY6.5CT15-D4.5LC	81,177
4683	화물	동양쓰리축	동양6.5톤와이드트럭	DY6.5CP14-H4.5W83	71,818
4684	화물	동양쓰리축	동양6.5톤울트라트럭	DY6.5CT13-D4.5UC	74,091
4685	화물	동양쓰리축	동양6.5톤울트라트럭	DY6.5CT15-D4.5UC	82,909
4686	화물	동양쓰리축	동양6톤윙바디트럭	HT6WT11-H5W83	73,027
4687	화물	동양쓰리축	동양7.5톤 장축트럭	DY7.5CP12-D5DC	53,540
4688	화물	동양쓰리축	동양7.5톤극플러스트럭	DY7.5CP15-H5U74	69,648
4689	화물	동양쓰리축	동양7.5톤극플러스트럭	DY7.5CP11-H5U74	59,000
4690	화물	동양쓰리축	동양7.5톤극플러스트럭	DY7.5CP12-DP5LC	71,300
4691	화물	동양쓰리축	동양7.5톤극플러스트럭	DY7.5CP13-DP4.5LC	68,818
4692	화물	동양쓰리축	동양7.5톤극플러스트럭	DY7.5CP13-H5U74	58,300
4693	화물	동양쓰리축	동양7.5톤극플러스트럭	DY7.5CP14-H5U74	64,027
4694	화물	동양쓰리축	동양7.5톤극플러스트럭	DY7.5CP16-DP4.5LC	86,773
4695	화물	동양쓰리축	동양7.5톤극플러스트럭	DY7.5CT12-DP5LC	71,863
4696	화물	동양쓰리축	동양7.5톤극플러스트럭	DY7.5CT13-D4.5LC	65,722
4697	화물	동양쓰리축	동양7.5톤극플러스트럭	DY7.5CT13-DP4.5LC	69,954
4698	화물	동양쓰리축	동양7.5톤극플러스트럭	DY7.5CT13-H5U7,4	61,754
4699	화물	동양쓰리축	동양7.5톤극플러스트럭	DY7.5CT14-DP4.5LC	76,590
4700	화물	동양쓰리축	동양7.5톤극플러스트럭	DY7.5CT14-H5U74	68,490

연번	차종	제 작 사	차 명	형 식	기준가격
4701	화물	동양쓰리축	동양7.5톤와이드트럭	DY7.5CT12-H5W76	71,100
4702	화물	동양쓰리축	동양7.5톤와이드트럭	DY7.5CT12-H5W83	73,800
4703	화물	동양쓰리축	동양7.5톤울트라트럭	DY7.5CT13-D4.5UC	76,063
4704	화물	동양쓰리축	동양7.5톤울트라트럭	DY7.5CT15-D4.5UC	82,455
4705	화물	동양쓰리축	동양7.5톤장축트럭	DY 7.5CP11-HS5	59,769
4706	화물	동양쓰리축	동양7.5톤초장축트럭	DY7.5CP11-H5S6	58,372
4707	화물	동양쓰리축	동양7.5톤초장축트럭	DY7.5CP13-H5S6	57,800
4708	화물	동양쓰리축	동양7.5톤초장축트럭	DY7.5CP14-H5S6	59,181
4709	화물	동양쓰리축	동양7.5톤플러스트럭	DY7.5CP11-H5U7	59,240
4710	화물	동양쓰리축	동양7.5톤플러스트럭	DY7.5CP13-H5U7	60,500
4711	화물	동양쓰리축	동양7.5톤플러스트럭	DY7.5CT11-H5U7	58,920
4712	화물	동양쓰리축	동양7.8톤음식물수거차	DYFG078-15-5-E6	90,486
4713	화물	동양쓰리축	동양7톤 극플러스트럭	DY7CT11-H74	58,293
4714	화물	동양쓰리축	동양7톤극플러스트럭	DY7CP11-DP5LC	69,595
4715	화물	동양쓰리축	동양8.5톤울트라트럭	DY8.5CT15-D4.5UC	80,363
4716	화물	동양쓰리축	동양9.5톤윙바디트럭	DY9.5WT15-DP9.5LC	119,045
4717	화물	동양쓰리축	동양9톤극플러스트럭	DY9CT13-DP4.5LC	73,909
4718	화물	동양쓰리축	동양9톤극플러스트럭	DY9CT14-DP8LC	74,863
4719	화물	동양쓰리축	동양압착진개차	DYRP050-08A	66,323
4720	화물	동양쓰리축	한국25톤초장축트럭	HT25CT11-D19LC	105,574
4721	화물	동양쓰리축	한국25톤초장축트럭	HT25CT11-DP19LC	109,090
4722	화물	동양쓰리축	한국4.5톤와이드트럭	HT4.5CT11-HW83	66,850
4723	화물	동양쓰리축	한국4.5톤플러스트럭	HT4.5CT10-H7	55,310
4724	화물	동양쓰리축	한국5톤극플러스트럭	HT5CP10-H74	61,308
4725	화물	동양쓰리축	한국6.5톤극플러스트럭	DY6.5CP11-H74	60,105
4726	화물	동양쓰리축	한국7.5톤플러스트럭	HG7.5CP10-H7	56,146
4727	화물	동양자동차공업	동양10KLAL탱크로리	DY10AL-HA260S	85,428
4728	화물	동양자동차공업	동양12.3KL진공흡입청소차	DY12.3VL-HA540S	158,373
4729	화물	동양자동차공업	동양21KL버큘로리	DYV21TF-HA25CT	308,818
4730	화물	동양자동차공업	동양22KL탱크로리	DY22KL-HA540	154,364
4731	화물	동양자동차공업	동양23.6KL버큘로리	DYV23.6-HD17.5AT	191,818
4732	화물	동양자동차공업	동양23KL버큘로리	DYV23-HA540L	197,137
4733	화물	동양자동차공업	동양23KL버큘로리	DYV23KL-HM17.5SC	188,806
4734	화물	동양자동차공업	동양23KL버큘로리	DYV23S-DM460L	183,835
4735	화물	동양자동차공업	동양23KL버큘로리	DYV23S-HM410S	169,324
4736	화물	동양자동차공업	동양24KL탱크로리	DY24KL-HA540	212,055
4737	화물	동양자동차공업	동양26톤카고	DY26C-HD19L	160,097
4738	화물	동양자동차공업	동양30KL AL탱크로리	DY30AL-QZ17.5SP	203,233
4739	화물	동양자동차공업	동양3KL버큘로리	DY3VL-QT2.5CN	56,033
4740	화물	동양자동차공업	동양4KL버큘로리	DY4VL-QT3.5CS	59,244
4741	화물	동양자동차공업	동양5.4KL 질산탱크로리	DY5.4NA-HM310L	104,782
4742	화물	동양자동차공업	동양5KL 탱크로리	DY5HL-QT3.5CS	63,240
4743	화물	동양자동차공업	동양6.5KL 염산탱크로리	DY6.5HCL-HM280S	152,435
4744	화물	동양자동차공업	동양7.2KL 밀크탱크로리	DY7.2ML-HM7S	76,395
4745	화물	동양자동차공업	동양7.3KL 밀크탱크로리	DY7.3ML-HM7L	77,213
4746	화물	동양자동차공업	동양7.6KL 수산화나트륨탱크로리	DY7.6N-DM280L	115,637
4747	화물	동양자동차공업	동양7.7KL버큘로리	DY7.7VL-HM7S	86,437
4748	화물	동양자동차공업	동양7.8KL버큘로리	DY7.8VL-HM280S	77,125
4749	화물	동양자동차공업	동양8KL버큘로리	DYV8-HM5S	91,505
4750	화물	동양자동차공업	동양8KL버큘로리	DYV8-HM7S	74,807
4751	화물	동양자동차공업	동양8KL버큘로리	DYV8N-HM5S	74,841
4752	화물	동양자동차공업	동양8KL 살수차	DY8WS-HD280S	75,455
4753	화물	동양자동차공업	동양8KL 살수차	DY8WS-HM280L	92,580
4754	화물	동양특장	동양1.1톤히야브크레인집게차	DY-TONGS6000XGR	90,934
4755	화물	동양특장	동양1.4톤재활용품수거차	DYRT-18-S-2.5-TL	67,688
4756	화물	동양특장	동양1.7톤재활용품수거차	DYRT-16-S-2.5-T	54,782

연번	차종	제 작 사	차 명	형 식	기준가격
4757	화물	동양특장	동양1.7톤재활용품수거차	DYRT-17-S-2.5-T	57,759
4758	화물	동양특장	동양12.5KL고압살수차	DYWTL-12.5QZ-HP	192,160
4759	화물	동양특장	동양13.4KL살수차	DYWTL-13.4QZ	161,727
4760	화물	동양특장	동양13.5톤극초장축트럭	DY13.5CP15-H9.5UC	122,836
4761	화물	동양특장	동양14톤극초장축트럭	DY14CP16-DP9.5LC	107,045
4762	화물	동양특장	동양16톤버콤포리	DY160VC-HD17.5-19	150,000
4763	화물	동양특장	동양2.4톤재활용품수거차	DYRT-18-S-3.5-T-L	69,360
4764	화물	동양특장	동양2.5톤재활용품수거차	DYRT-17-S-2.5-D	61,032
4765	화물	동양특장	동양2.5톤진개덤프	DYDP025-14-S	50,597
4766	화물	동양특장	동양2.5톤진개덤프	DYDP25-11	49,000
4767	화물	동양특장	동양2.6KL버콤포리	DYVC026-2.5-15	57,460
4768	화물	동양특장	동양2.7톤진개덤프	DYDP027-12	52,100
4769	화물	동양특장	동양2.9톤재활용품수거차	DYRT-16-S-3.5-T	58,395
4770	화물	동양특장	동양20.6톤암롤트럭	DYAR020-11	136,071
4771	화물	동양특장	동양22톤암롤트럭	DYAR028-HD17.5-18	167,273
4772	화물	동양특장	동양23.3톤버콤포리	DY233VC	140,600
4773	화물	동양특장	동양23.5톤버콤포리	DY235VC-HD17.5-19	179,682
4774	화물	동양특장	동양23.6KL버콤포리	DY16-23.6KLV-L-HD17.5	208,851
4775	화물	동양특장	동양23.6KL버콤포리	DYV23.6-HD17.5MT	189,468
4776	화물	동양특장	동양23.6KL버콤포리	DYV-H17LU6-23.6PS	194,951
4777	화물	동양특장	동양23KL버콤포리	DYV-H16VL-U6	180,432
4778	화물	동양특장	동양23m <sup>3</sup> 암롤트럭	DYAR017-11	109,006
4779	화물	동양특장	동양24톤암롤트럭	DYAR017-HD17.5-M	172,023
4780	화물	동양특장	동양25.5m <sup>3</sup> 암롤트럭	DY255AR-HD17-15	136,772
4781	화물	동양특장	동양25.5톤초장축트럭	DY25.5CT15-H19LC	185,409
4782	화물	동양특장	동양26톤극초장축트럭	DY26CT16-DP18LC	148,500
4783	화물	동양특장	동양28KLAL탱크로리	DY28AL-QZ17.5SP	186,787
4784	화물	동양특장	동양2톤재활용품수거차	DYRT-15-S-2.5	56,376
4785	화물	동양특장	동양3.7톤음식물수거차	DYFG037-15-3.5-E6	73,465
4786	화물	동양특장	동양3톤압착진개차	DYRP030-16-3.5	64,823
4787	화물	동양특장	동양3톤재활용품수거차	DYRT-17-S-3.5-D	62,290
4788	화물	동양특장	동양4.0KL버콤포리	DYV-QT3.5S40	74,894
4789	화물	동양특장	동양4.3KL버콤포리	DYVC4.3K-15-3.5-E6	63,283
4790	화물	동양특장	동양4.4 <sup>시</sup> 버콤포리	DYVC044-14-3.5	55,454
4791	화물	동양특장	동양4.5톤가축운반트럭	DY4.5WT15-H4.5U7	104,545
4792	화물	동양특장	동양4.5톤가축운반트럭	DY4.5WT16-DP4.5LC	108,773
4793	화물	동양특장	동양4.5톤가축운반트럭	DY4.5WT16-DP4.5SC	114,182
4794	화물	동양특장	동양4.5톤가축운반트럭	DY4.5WT17-H4.5S6	104,545
4795	화물	동양특장	동양4.5톤극플러스트럭	DY4.5CP15-DP4.5LC	83,182
4796	화물	동양특장	동양4.5톤극플러스트럭	DY4.5CP15-DP4.5SC	77,500
4797	화물	동양특장	동양4.5톤극플러스트럭	DY4.5CP15-H4.5U74	70,945
4798	화물	동양특장	동양4.5톤극플러스트럭	DY4.5CP17-H4.5U74	73,018
4799	화물	동양특장	동양4.5톤극플러스트럭	DY4.5CT15-D4.5LC	74,982
4800	화물	동양특장	동양4.5톤극플러스트럭	DY4.5CT15-DP4.5LC	83,182
4801	화물	동양특장	동양4.5톤극플러스트럭	DY4.5CT15-H4.5U74	71,818
4802	화물	동양특장	동양4.5톤극플러스트럭	DY4.5CT17-H4.5U74	73,018
4803	화물	동양특장	동양4.5톤와이드트럭	DY4.5CT15-H4.5W83	75,427
4804	화물	동양특장	동양4.5톤울트라트럭	DY4.5CT15-D4.5UC	81,545
4805	화물	동양특장	동양4.5톤플러스트럭	DY4.5CT15-H4.5U7	69,309
4806	화물	동양특장	동양5.1톤압축진개차	DYPP10-15-5-E6-L	86,700
4807	화물	동양특장	동양5.1톤압축진개차	DYPP10-17-5-L-HL	81,018
4808	화물	동양특장	동양5.5톤압축진개차	DYPP10-17-5-HL	84,708
4809	화물	동양특장	동양5.9톤압축진개차	DYRP11-17-5-E6-L-HL	85,790
4810	화물	동양특장	동양5톤암롤트럭	DYAR010-11	68,700
4811	화물	동양특장	동양5톤암롤트럭	DYAR011-15-5	68,587
4812	화물	동양특장	동양5톤암롤트럭	DYAR050-13	61,100

연번	차종	제 작 사	차 명	형 식	기준가격
4813	화물	동양특장	동양5톤암롤트럭	DYAR11-17-5-HL	69,545
4814	화물	동양특장	동양6.5톤극플러스트럭	DY6.5CP15-H4.5U74	71,945
4815	화물	동양특장	동양6.5톤극플러스트럭	DY6.5CP16-DP4.5LC	86,318
4816	화물	동양특장	동양6.5톤극플러스트럭	DY6.5CT15-DP4.5LC	88,591
4817	화물	동양특장	동양6.5톤극플러스트럭	DY6.5CT15-H4.5U74	71,945
4818	화물	동양특장	동양6.5톤와이드트럭	DY6.5CT16-H5W89	85,209
4819	화물	동양특장	동양6톤가축운반트럭	DY6WT16-DP4.5SC	106,591
4820	화물	동양특장	동양6톤압착진개차	DYRP11-15-5-E6-HL	84,882
4821	화물	동양특장	동양6톤압착진개차	DYRP11-16-5-E6-G	84,267
4822	화물	동양특장	동양6톤압착진개차	DYRP11-17-5-HL	82,559
4823	화물	동양특장	동양7.5KL버쿰로리	DYVL075K-11	65,946
4824	화물	동양특장	동양7.5톤극플러스트럭	DY7.5CP16-D4.5LC	83,273
4825	화물	동양특장	동양7.5톤극플러스트럭	DY7.5CT15-DP4.5LC	86,773
4826	화물	동양특장	동양7.5톤극플러스트럭	DY7.5CT15-H5U74	71,364
4827	화물	동양특장	동양7.5톤극플러스트럭	DY7.5CT16-D4.5LC	76,345
4828	화물	동양특장	동양7.5톤극플러스트럭	DY7.5CT17-H5U74	76,173
4829	화물	동양특장	동양7.5톤와이드트럭	DY7.5CT15-H5W83	83,064
4830	화물	동양특장	동양7.5톤초장축트럭	DY7.5CP15-H5S6	68,727
4831	화물	동양특장	동양7.5톤초장축트럭	DY7.5CT15-H5S6	68,673
4832	화물	동양특장	동양7.5톤플러스트럭	DY7.5CP15-H5U7	68,455
4833	화물	동양특장	동양7.6KL버쿰로리	DYVL7.6K-17-5-HL	76,718
4834	화물	동양특장	동양7.8톤음식물수거차	DYFG078-17-5-HL	96,682
4835	화물	동양특장	동양7톤밀크탱크로리	DYML-HD7SU6-7K	73,609
4836	화물	동양특장	동양8.5톤극플러스트럭	DY8.5CT15-DP4.5LC	90,909
4837	화물	동양특장	동양8KL버쿰로리	DYV-H5SU6-8M3	85,855
4838	화물	동양특장	동양8KL버쿰로리	DYV-H7S-8M3	79,145
4839	화물	동양특장	동양8KL버쿰로리	DYV-H7SU6-8HBX	80,055
4840	화물	동양특장	동양8KL버쿰로리	DYV-H7SU6-8M3	83,277
4841	화물	동양특장	동양8KL버쿰로리	DYVL080K-13	63,600
4842	화물	동양특장	동양8KL버쿰로리	DYVL080K-15-7	70,135
4843	화물	동양특장	동양8KL버쿰로리	DYVL8K-15-5-E6	79,041
4844	화물	동양특장	동양8KL살수차	DY8WS-HM5S	84,904
4845	화물	동양특장	동양8톤와이드트럭	DY8CT16-H5W89	85,118
4846	화물	동양특장	동양8톤음식물수거차	DYFG8-17-5-HL	92,718
4847	화물	동양특장	동양9.5톤장축트럭	DY9.5CT15-DP9.5DC	103,409
4848	화물	동양특장	동양9톤극플러스트럭	DY9CT15-DP4.5LC	83,182
4849	화물	동양특장	동양밀크로리	DYML-HD7LGD-TP	70,964
4850	화물	동양특장	동양밀크로리	DYMTL-DW5L	78,700
4851	화물	동양특장	동양밀크로리	DYMTL-DW5S	67,913
4852	화물	동양특장	동양버쿰로리	DYV-H7S7800-15F	65,855
4853	화물	동양특장	동양암롤트럭	DYAR050-09	58,536
4854	화물	동양특장	동양압착진개차	DYRP010-11	68,200
4855	화물	동양특장	동양압착진개차	DYRP011-13	73,605
4856	화물	동양특장	동양압착진개차	DYRP011-15-5	71,226
4857	화물	동양특장	동양압착진개차	DYRP029-14-3.5	56,135
4858	화물	동양특장	동양압착진개차	DYRP050-09	64,924
4859	화물	동양특장	동양압착진개차	DYRP11-15-5-E6	92,608
4860	화물	동양특장	동양압착진개차	DYRP11-15-5-E6-L	83,953
4861	화물	동양특장	동양압축진개차	DYPP010-11	75,900
4862	화물	동양특장	동양압축진개차	DYPP010-13	74,400
4863	화물	동양특장	동양압축진개차	DYPP010-15-5	76,650
4864	화물	동양특장	동양압축진개차	DYPP050-09	66,989
4865	화물	동양특장	동양음식물수거차	DYFG050-09	72,876
4866	화물	동양특장	동양음식물수거차	DYFG078-11	73,642
4867	화물	동양특장	동양음식물수거차	DYFG078-13	83,644
4868	화물	동양특장	동양음식물수거차	DYFG078-15-5	83,616

연번	차종	제 작 사	차 명	형 식	기준가격
4869	화물	동양특장	동양음식물수거차	DYFG080-12	79,100
4870	화물	동양특장	동양음식물수거차	DYFG350	67,700
4871	화물	동양특장차	동양11톤초장축트럭	DY11CT18-DP9.5LC	114,136
4872	화물	동양특장차	동양12톤초장축트럭	DY12CT18-DP9.5LC	129,487
4873	화물	동양특장차	동양2.2톤동양기전크레인집게차	DY-TONGS2200-74	110,519
4874	화물	동양특장차	동양26.5톤특중축트럭	DY26.5CP18-H17.5MC	148,137
4875	화물	동양특장차	동양4.5톤가축운반트럭	DY4.5WT17-H4.5U7	80,018
4876	화물	동양특장차	동양4.5톤가축운반트럭	DY4.5WT18-H5U7	80,428
4877	화물	동양특장차	동양4.5톤극플러스트럭	DY4.5CT18-DP4.5LC	73,410
4878	화물	동양특장차	동양6.5톤극플러스트럭	DY6.5CT17-H4.5U74	73,018
4879	화물	동양특장차	동양8.5톤극플러스트럭	DY8.5CP17-H5U74	72,564
4880	화물	동양특장차	동양8.5톤극플러스트럭	DY8.5CT17-DP4.5LC	86,273
4881	화물	동양특장차	동양8.5톤와이드트럭	DY8.5CT16-H5W76	82,982
4882	화물	동양특장차	동양8.5톤초장축트럭	DY8.5CP17-H5S6	65,773
4883	화물	동양특장차	동양8.5톤플러스트럭	DY8.5CP17-H5U7	69,791
4884	화물	동양특장차	동양8톤와이드트럭	DY8CT18-H5W89	85,982
4885	화물	동양특장차	동양9.5톤극초장축트럭	DY9.5CT17-H9.5UC	121,136
4886	화물	동우인더스	동우12.3톤진공흡입복합식하수도준설차	ECOVAC26T-H19-MR001	379,000
4887	화물	동우인더스	동우15톤진공흡입복합식하수도준설차	ECOVAC26T-H19-GS-001	376,000
4888	화물	동우인더스	동우3.3톤복합식하수도준설차	ECOVAC07CT-H17-KM01	213,000
4889	화물	동우인더스	동우3.3톤진공흡입복합식하수도준설차	ECOVAC07CT-H17-SE01	220,000
4890	화물	동우인더스	동우3.3톤진공흡입복합식하수도준설차	ECOVAC07MT-H18-DH01	221,000
4891	화물	동우인더스	동우3.6톤진공흡입복합식하수도준설차	ECOVAC07MT-H18-DS01	211,000
4892	화물	동우인더스	동우4.5톤진공흡입차	ECOVAC07MT-H18-PC03	173,460
4893	화물	동우인더스	동우9.2톤진공흡입복합식하수도준설차	ECOVAC175M-H18-CWD01	257,600
4894	화물	동우인더스	동우복합식하수구청소차	ECOVAC07T-E12-SD1	183,993
4895	화물	동우인더스	동우복합식하수도청소차	ECOVAC07CT-H14-BR01	187,300
4896	화물	동우특장차	동우10.3미터휠트레일러	DW-WAFALD-01	31,818
4897	화물	동우특장차	동우10미터평판트레일러	DW-FALD-43	26,364
4898	화물	동우특장차	동우10미터평판트레일러	DW-FLSSD-49	35,000
4899	화물	동우특장차	동우10미터평판트레일러	DW-FSSSD-38	32,000
4900	화물	동우특장차	동우11미터4축평판트레일러	DW-FLSSLD-48	52,000
4901	화물	동우특장차	동우11미터가변형평판트레일러	DW-SFLSLD-40	61,800
4902	화물	동우특장차	동우11미터가변형평판트레일러	DW-SFLSLD-42	49,091
4903	화물	동우특장차	동우11미터가변형평판트레일러	DW-SFSSLD-43	46,363
4904	화물	동우특장차	동우11미터가변형평판트레일러	DW-SFSSLS-46	46,363
4905	화물	동우특장차	동우12.5미터가변형평판트레일러	DW-SFSSS-15	33,408
4906	화물	동우특장차	동우12.5미터가변형평판트레일러	DW-SFSSLD-05	34,545
4907	화물	동우특장차	동우13.4미터평판트레일러	DW-FALD-40	27,300
4908	화물	동우특장차	동우13미터 평판트레일러	DW-FSLLD-22	38,045
4909	화물	동우특장차	동우13미터가변형평판트레일러	DW-SFLSLD-19	36,364
4910	화물	동우특장차	동우13미터가변형평판트레일러	DW-SFLSLS-31	36,400
4911	화물	동우특장차	동우13미터가변형평판트레일러	DW-SFLSSD-14	33,636
4912	화물	동우특장차	동우13미터가변형평판트레일러	DW-SFSSLD-12	34,545
4913	화물	동우특장차	동우13미터가변형평판트레일러	DW-SFSSLD-49	46,818
4914	화물	동우특장차	동우16시 탱크트레일러	DW-TTALD-160	62,000
4915	화물	동우특장차	동우18.3KL탱크트레일러	DW-TTALD-183A	57,000
4916	화물	동우특장차	동우20피트콘테이너덤프샤시	DW-DCAAD-06	33,600
4917	화물	동우특장차	동우20피트콘테이너샤시	DW-20CCSSD-01	15,273
4918	화물	동우특장차	동우20피트티핑컨테이너운송트레일러	DW-DCSSD-08	24,000
4919	화물	동우특장차	동우22.7톤가변형평판트레일러	DW-SFALD-51	42,273
4920	화물	동우특장차	동우22KL탱크트레일러	DW-TTALD-220	60,000
4921	화물	동우특장차	동우23.8m 벌크시멘트운송트럭	DW-HD13-240A	183,883
4922	화물	동우특장차	동우23TON 저상트레일러	DW-LBAALD-01	47,000
4923	화물	동우특장차	동우25KL탱크트레일러	DW-TTALS-249	57,273
4924	화물	동우특장차	동우25m 벌크시멘트운송트럭	DW-HD13-250A	190,003



연번	차종	제 작 사	차 명	형 식	기준가격
4925	화물	동우특장차	동우25m 벌크트레일러	DW-BALD-250A	30,000
4926	화물	동우특장차	동우26.66m 벌트트레일러	DW-BALD-266	31,000
4927	화물	동우특장차	동우26.9KL 탱크트레일러	DW-TTALD-269	65,000
4928	화물	동우특장차	동우27.2m 벌크비산화운송트럭	DW-HD104-272A	194,182
4929	화물	동우특장차	동우2단4축가변형평판트레일러	DW-DSFLSSLD-01	72,000
4930	화물	동우특장차	동우32m 벌크트레일러	DW-BALD-32	33,444
4931	화물	동우특장차	동우33.7m 벌크트레일러	DW-BALD-337	33,579
4932	화물	동우특장차	동우33.7m 벌크트레일러	DW-BALD-337C	35,000
4933	화물	동우특장차	동우33.7m 벌크트레일러	DW-BALS-337	35,909
4934	화물	동우특장차	동우34.2m 벌크트레일러	DW-BALD-342A	36,000
4935	화물	동우특장차	동우35.2m 탄산칼슘벌크트레일러	DW-BALD-352A	34,545
4936	화물	동우특장차	동우36.3m 벌크트레일러	DW-BALD-363	34,590
4937	화물	동우특장차	동우38m 벌크트레일러	DW-BALD-378	35,909
4938	화물	동우특장차	동우38m 벌크트레일러	DW-BALD-380B	49,090
4939	화물	동우특장차	동우38m 벌크트레일러	DW-BALD-380C	37,273
4940	화물	동우특장차	동우40.5m 벌크트레일러	DW-BSSD-413	32,272
4941	화물	동우특장차	동우40ft 구즈넥 컨테이너사시	DW-GCLALS-02	35,454
4942	화물	동우특장차	동우40ft구즈넥컨테이너사시	DW-GCAAD-07	20,000
4943	화물	동우특장차	동우40ft구즈넥컨테이너사시	DW-GCALD-06	24,545
4944	화물	동우특장차	동우40ft구즈넥컨테이너사시	DW-GCLALD-08	36,363
4945	화물	동우특장차	동우40피트 가변형 평판트레일러	DW-SFLALD-20	35,455
4946	화물	동우특장차	동우40피트4축평판트레일러	DW-FLSSLD-47	53,000
4947	화물	동우특장차	동우40피트가변형평판트레일러	DW-SFLALD-39	36,364
4948	화물	동우특장차	동우40피트가변형평판트레일러	DW-SFLALS-18	36,363
4949	화물	동우특장차	동우40피트가변형평판트레일러	DW-SFLSSD-45	43,636
4950	화물	동우특장차	동우40피트가변형평판트레일러	DW-SFSSLD-47	44,545
4951	화물	동우특장차	동우40피트구즈넥컨테이너사시	DW-GCTS-001	35,000
4952	화물	동우특장차	동우40피트전용컨테이너사시	DW-CCALD-01	20,000
4953	화물	동우특장차	동우40피트전용컨테이너사시	DW-CCALD-02	20,681
4954	화물	동우특장차	동우40피트전용컨테이너사시	DW-CCSSD-01	15,909
4955	화물	동우특장차	동우40피트콤비컨테이너운송트레일러	DW-CCAAD-07	26,364
4956	화물	동우특장차	동우40피트평판트레일러	DW-FLAL-001	32,727
4957	화물	동우특장차	동우40피트평판트레일러	DW-FLAL-002	34,545
4958	화물	동우특장차	동우40피트평판트레일러	DW-FLALD-01	35,227
4959	화물	동우특장차	동우40피트평판트레일러	DW-FLALD-02	34,545
4960	화물	동우특장차	동우40피트평판트레일러	DW-FLALD-03	35,000
4961	화물	동우특장차	동우40피트평판트레일러	DW-FLSSD-01	31,800
4962	화물	동우특장차	동우40피트평판트레일러	DW-FLSSS-01	33,200
4963	화물	동우특장차	동우40피트평판트레일러	DW-FSLD-01	26,818
4964	화물	동우특장차	동우40피트평판트레일러	DW-FSLD-02	29,091
4965	화물	동우특장차	동우40피트평판트레일러	DW-FSSD-01	22,727
4966	화물	동우특장차	동우40피트평판트레일러	DW-FSSLD-01	29,151
4967	화물	동우특장차	동우40피트평판트레일러	DW-FSSLD-02	32,727
4968	화물	동우특장차	동우40피트평판트레일러	DW-FSSLD-03	32,045
4969	화물	동우특장차	동우40피트평판트레일러	DW-FSSLS-01	28,636
4970	화물	동우특장차	동우41.3m 벌크트레일러	DW-BALD-413	36,400
4971	화물	동우특장차	동우41m 벌크트레일러	DW-BALD-410C	42,000
4972	화물	동우특장차	동우42m 벌크트레일러	DW-BALD-420A	43,000
4973	화물	동우특장차	동우44m 벌크트레일러	DW-BALD-440A	38,773
4974	화물	동우특장차	동우45피트가변형컨테이너운송트레일러	DW-SCCALD-01	130,000
4975	화물	동우특장차	동우46m 벌크트레일러	DW-BALD-460A	40,909
4976	화물	동우특장차	동우47m 사료호퍼트레일러	DW-GTALD480-01	34,181
4977	화물	동우특장차	동우7미터평판트레일러	DW-FAAD-41	24,545
4978	화물	동우특장차	동우7미터평판트레일러	DW-FLAD-50	25,545
4979	화물	동우특장차	동우8미터평판트레일러	DW-FAAD-42	25,455
4980	화물	동우특장차	동우8미터평판트레일러	DW-FALD-46	24,545

연번	차종	제 작 사	차 명	형 식	기준가격
4981	화물	동우특장차	동우가변형12.2미터철판운송트레일러	DW-WSFLALS-06	70,000
4982	화물	동우특장차	동우가변형12미터철판운송트레일러	DW-WSFLSLS-04	68,272
4983	화물	동우특장차	동우가변형18.3톤철판운송트레일러	DW-WSFLSLD-11	76,364
4984	화물	동우특장차	동우가변형20톤철판운송트레일러	DW-WSFLALD-10	73,000
4985	화물	동우특장차	동우가변형저상트레일러	DW-SLBAALD-01	76,364
4986	화물	동우특장차	동우가변형철판운송트레일러	DW-WSFLSLS-01	70,681
4987	화물	동우특장차	동우가변형철판운송트레일러	DW-WSFLSLS-02	69,090
4988	화물	동우특장차	동우가변형평판트레일러	DW-SFLAAD-38	45,500
4989	화물	동우특장차	동우가변형평판트레일러	DW-SFLALD-05	48,590
4990	화물	동우특장차	동우가변형평판트레일러	DW-SFLSLD-10	47,500
4991	화물	동우특장차	동우가변형평판트레일러	DW-SFLSLD-16	47,273
4992	화물	동우특장차	동우가변형평판트레일러	DW-SFLSLD-26	43,636
4993	화물	동우특장차	동우가변형평판트레일러	DW-SFLSLD-33	47,272
4994	화물	동우특장차	동우가변형평판트레일러	DW-SFLSLD-34	50,300
4995	화물	동우특장차	동우가변형평판트레일러	DW-SFLSLD-36	48,484
4996	화물	동우특장차	동우가변형평판트레일러	DW-SFLSLS-24	48,181
4997	화물	동우특장차	동우가변형평판트레일러	DW-SFLSSD-29	45,900
4998	화물	동우특장차	동우가변형평판트레일러	DW-SFSSLD-03	42,196
4999	화물	동우특장차	동우가변형평판트레일러	DW-SFSSLD-04	48,000
5000	화물	동우특장차	동우가변형평판트레일러	DW-SFSSLD-17	44,545
5001	화물	동일이앤시	동일이앤시 에프앤에프 트레일러	DI-SOCL2100	3,672
5002	화물	동일이앤시	동일이앤시 에프앤에프2 트레일러	DI-2200	3,940
5003	화물	동일이앤시	동일이앤시레저장비운송트레일러	DI-3950	4,182
5004	화물	동일이앤시	동일이앤시레저장비운송트레일러	DI-3950K	5,318
5005	화물	동일이앤시	동일이앤시레저장비운송트레일러	DI-3950S	3,909
5006	화물	동일이앤시	동일이앤시레저장비운송트레일러	DI-3950SK	6,761
5007	화물	동일이앤시	동일이앤시레저장비운송트레일러	FF-2450	8,909
5008	화물	동일이앤시	동일이앤시일반화물운송트레일러	DT-3240	5,000
5009	화물	동해기계항공	동해 굴절식크레인 트럭	DH Alpha 12000-02	92,272
5010	화물	동해기계항공	동해 굴절식크레인트럭	DH Alpha12000-01	96,364
5011	특수	동해기계항공	동해 절연고소작업차	DHT 105S-00E	90,000
5012	특수	동해기계항공	동해 하천조사차량	DHS380KW-00	47,204
5013	화물	동해기계항공	동해0.5톤크레인카고트럭	DHS433L-23	32,398
5014	화물	동해기계항공	동해0.7톤크레인카고트럭	DHS433L-15	27,973
5015	화물	동해기계항공	동해0.7톤크레인카고트럭	DHS433L-21	32,572
5016	화물	동해기계항공	동해0.7톤크레인카고트럭	DHS433L-22	32,770
5017	화물	동해기계항공	동해0.9톤굴절식크레인집게차	DHALPHA5000-02	69,818
5018	화물	동해기계항공	동해0.9톤굴절식크레인집게차	DHALPHA5000-03	77,150
5019	화물	동해기계항공	동해1.3톤크레인왕바디트럭	DHS433L-16	78,840
5020	화물	동해기계항공	동해1.7톤굴절식크레인집게차	DHALPHA12000-09	100,184
5021	화물	동해기계항공	동해1.8톤굴절식크레인집게차	DH ALPHA 12000-12	99,091
5022	특수	동해기계항공	동해10M고소작업차	DHS950HM-05-01	33,560
5023	특수	동해기계항공	동해10M고소작업차-0801	DHS950HM-0801	33,340
5024	특수	동해기계항공	동해12M고소작업차-3	DHS1200HM-04-02	44,000
5025	특수	동해기계항공	동해고소작업차	DHS950L-01	43,121
5026	특수	동해기계항공	동해고소작업차(R)	DHS950L-01R	16,856
5027	특수	동해기계항공	동해고소작업차(R)	DHS950L-02R	48,094
5028	특수	동해기계항공	동해고소작업차-0801	DHS1800HM-0801	63,250
5029	특수	동해기계항공	동해고소작업차-0802	DHS1200HM-0802	53,600
5030	특수	동해기계항공	동해고소작업차-0803	DHS950HM-0802	37,390
5031	특수	동해기계항공	동해고소작업차-0804	DHS1800HM-0802	74,518
5032	특수	동해기계항공	동해고소작업차-0903	DHS1200HM-0901	67,630
5033	화물	동해기계항공	동해고소작업차-0905	DHS1200HM-0902	45,000
5034	특수	동해기계항공	동해고소작업차-1002	DHS250HM-1002	94,423
5035	특수	동해기계항공	동해고소작업차-1003	DHS1800HM-1001	68,672
5036	특수	동해기계항공	동해고소작업차-1005	DHS250HM-1003	94,727

연번	차종	제 작 사	차 명	형 식	기준가격
5037	특수	동해기계항공	동해고소작업차-1006	DHS15HM-1001	47,120
5038	화물	동해기계항공	동해고소작업차-1007	DHS950HM-1001	34,087
5039	화물	동해기계항공	동해고소작업차-1008	DHS1200HM-1001	37,436
5040	화물	동해기계항공	동해고소작업차-1009	DHS17HM-1001	48,777
5041	화물	동해기계항공	동해고소작업차-1010	DHS930HM-1001	33,430
5042	화물	동해기계항공	동해고소작업차-1011	DHS1200HM-1002	39,133
5043	화물	동해기계항공	동해고소작업차-1013	DHS15HM-1002	45,890
5044	화물	동해기계항공	동해고소작업차-1013	DHS950HM-1002	37,142
5045	화물	동해기계항공	동해고소작업차-1014	DHS870HM-1001	32,151
5046	특수	동해기계항공	동해고소작업차-1015	DHS280HM-1001	100,166
5047	특수	동해기계항공	동해고소작업차-105APLimited	DHS105HM-1301	40,500
5048	특수	동해기계항공	동해고소작업차-105APLimited	DHS105HM-1303	40,000
5049	화물	동해기계항공	동해고소작업차-1102	DHS930HM-1101	27,780
5050	화물	동해기계항공	동해고소작업차-1107	DHS950HM-1103	41,685
5051	특수	동해기계항공	동해고소작업차-1110	DHS250HM-1101	98,333
5052	특수	동해기계항공	동해고소작업차-1111	DHS17HM-1101	51,304
5053	특수	동해기계항공	동해고소작업차-1112	DHS950HM-1104	34,130
5054	특수	동해기계항공	동해고소작업차-1113	DHS950HM-1105	38,431
5055	특수	동해기계항공	동해고소작업차-1114	DHS1200HM-1103	39,924
5056	특수	동해기계항공	동해고소작업차-1116	DHS1800HM-1102	76,790
5057	특수	동해기계항공	동해고소작업차-1117	DHS930HM-1103	32,425
5058	특수	동해기계항공	동해고소작업차-1118	DHS1200HM-1104	71,060
5059	특수	동해기계항공	동해고소작업차-1201	DHS930HM-1201	35,227
5060	특수	동해기계항공	동해고소작업차-1202	DHS950HM-1201	37,220
5061	특수	동해기계항공	동해고소작업차-1203	DHS1200HM-1201	37,971
5062	특수	동해기계항공	동해고소작업차-1204	DHS950HM-1202	39,128
5063	특수	동해기계항공	동해고소작업차-1205	DHS1200HM-1202	41,818
5064	특수	동해기계항공	동해고소작업차-1206	DHS17HM-1201	50,526
5065	특수	동해기계항공	동해고소작업차-1207	DHS15HM-1201	46,511
5066	특수	동해기계항공	동해고소작업차-1212	DHS920HM-1201	41,272
5067	특수	동해기계항공	동해고소작업차-1213	DHS1200HM-1203	45,363
5068	특수	동해기계항공	동해고소작업차-1214	DHS950HM-1204	45,006
5069	특수	동해기계항공	동해고소작업차-1301	DHS930HM-1301	32,700
5070	특수	동해기계항공	동해고소작업차-1302	DHS950HM-1301	37,500
5071	특수	동해기계항공	동해고소작업차-1303	DHS1200HM-1301	39,583
5072	특수	동해기계항공	동해고소작업차-1305	DHS920HM-1301	41,273
5073	특수	동해기계항공	동해고소작업차-1307	DHS15HM-1301	50,000
5074	특수	동해기계항공	동해고소작업차-1310	DHS15HM-1302	72,727
5075	특수	동해기계항공	동해고소작업차-1312	DHS930HM-1302	32,764
5076	특수	동해기계항공	동해고소작업차-1503	DHS950HM-1501	42,585
5077	특수	동해기계항공	동해세그로고소작업차-1	DHS185SKY-1301	60,000
5078	화물	동해기계항공	동해오거카고크레인	SUPER3000A-02	85,838
5079	화물	동해기계항공	동해오거카고크레인(R)	SUPER3000A-01R	90,070
5080	화물	동해기계항공	동해오거크레인카고트럭	SUPER3000A-01	82,262
5081	특수	동해기계항공	동해이동정비차	DHMN-01	29,986
5082	화물	동해기계항공	동해이동정비차-1301	DHS433LCM-1302	45,110
5083	화물	동해기계항공	동해이동정비차-1401	DHS433LCM-1401	49,744
5084	화물	동해기계항공	동해이동정비탑차-1401	DHMN-1401	30,394
5085	특수	동해기계항공	동해절연고소작업차	DHT105S-05	94,810
5086	특수	동해기계항공	동해절연고소작업차	DHT110-01	79,500
5087	특수	동해기계항공	동해절연고소작업차	DHT-145S-01K	118,410
5088	화물	동해기계항공	동해크레인카고트럭	DHS433L-04	30,382
5089	화물	동해기계항공	동해크레인카고트럭-1503	DHS433L-01	32,700
5090	화물	동해기계항공	동해해양오염방제차-1201	DHS433LCM-1201	39,245
5091	화물	두레특장	두레특장일반화물운송트레일러	DRM-240	6,400
5092	화물	두레특장	두레특장일반화물운송트레일러	DRM-250	5,000

연번	차종	제 작 사	차 명	형 식	기준가격
5093	화물	두루	두루6.2톤차량운송트럭	DR6.2T-8-HD15.5C	77,946
5094	화물	두산특장차	두산1500L홀로리	DS1500L	30,000
5095	화물	두산특장차	두산1750L홀로리	DS1750	27,121
5096	화물	두산특장차	두산1750L홀로리	DS1750HL	28,545
5097	화물	두산특장차	두산1750L홀로리	DS-HR1750KC	26,200
5098	화물	두성특장차	두성12M평판트레일러	ZDFDLAL1-40038	39,000
5099	화물	두성특장차	두성12M평판트레일러	ZDFDLSS1-40064	35,181
5100	화물	두성특장차	두성12M평판트레일러	ZDFDLSS1-40071	32,182
5101	화물	두성특장차	두성13M평판트레일러	DS-LSKS-640V	30,182
5102	화물	두성특장차	두성13M월트레일러	ZDFSAAAL1-13000	33,909
5103	화물	두성특장차	두성13M평판트레일러	ZDFDSSL1-13001	37,000
5104	화물	두성특장차	두성17 <sub>m</sub> 덤프트레일러	ZCDOAAO1-17000	42,727
5105	화물	두성특장차	두성17 <sub>m</sub> 덤프트레일러	DS-DSSS-255A	26,000
5106	화물	두성특장차	두성17 <sub>m</sub> 덤프트레일러	ZCDOAAO1-17000	42,727
5107	화물	두성특장차	두성18.3KL경질탄산칼슘탱크트레일러	ZDLAAL01-18300	59,300
5108	화물	두성특장차	두성18.3KL탱크트레일러	ZDLALA01-18300	59,300
5109	화물	두성특장차	두성18M 가변형평판트레일러	ZSDSSL1-01801	57,636
5110	화물	두성특장차	두성20FT 콘테이너샤시	ZDCASS01-20001	14,363
5111	화물	두성특장차	두성20피트콘테이너운송센터차축트레일러	ZDCTAA01-20001	30,000
5112	화물	두성특장차	두성20피트콘테이너샤시	ZDCASS01-20002	13,295
5113	화물	두성특장차	두성20피트콘테이너센터차축트레일러	ZDCTAA01-20000	28,636
5114	화물	두성특장차	두성24.6 <sub>m</sub> 벌크시멘트운송트럭	ZDB1C131-24600	160,818
5115	화물	두성특장차	두성25 <sub>m</sub> 벌크시멘트운송트럭	ZDBCC641-25002	192,000
5116	화물	두성특장차	두성26 <sub>m</sub> 비산회트럭	ZDBCC641-26001	193,858
5117	화물	두성특장차	두성28.5 <sub>m</sub> 벌크트레일러	ZDB2AA02-28500	62,800
5118	화물	두성특장차	두성28 <sub>m</sub> 벌크트레일러	DS-BS2L-280C	36,600
5119	화물	두성특장차	두성28 <sub>m</sub> 벌크트레일러	ZDB2AL01-28000	34,545
5120	화물	두성특장차	두성28 <sub>m</sub> 벌크트레일러	ZDB2AL01-28001	36,273
5121	화물	두성특장차	두성28 <sub>m</sub> 벌크트레일러	ZDB2LA01-28000	35,100
5122	화물	두성특장차	두성28 <sub>m</sub> 비산회벌크트레일러	ZDB2AL01-28004	33,545
5123	화물	두성특장차	두성32 <sub>m</sub> 벌크트레일러	ZDB3AL01-32000	30,900
5124	화물	두성특장차	두성32 <sub>m</sub> 벌크트레일러	ZDB3AL01-32002	34,400
5125	화물	두성특장차	두성32 <sub>m</sub> 벌크트레일러	ZDB3AL01-32003	36,000
5126	화물	두성특장차	두성32 <sub>m</sub> 벌크트레일러	ZDB3AL01-32004	34,636
5127	화물	두성특장차	두성32 <sub>m</sub> 벌크트레일러	ZDB3AL01-32005	37,091
5128	화물	두성특장차	두성32 <sub>m</sub> 비산회벌크트레일러	ZDB3AL01-32006	31,091
5129	화물	두성특장차	두성32 <sub>m</sub> 탄산칼슘벌크트레일러	ZDB1LA01-32001	33,819
5130	화물	두성특장차	두성33.3 <sub>m</sub> 벌크트레일러	DS-BS3L-333B	35,242
5131	화물	두성특장차	두성33.5 <sub>m</sub> 벌크트레일러	ZDB3AL01-33500	35,200
5132	화물	두성특장차	두성33.5 <sub>m</sub> 벌크트레일러	ZDB3AL01-33501	38,636
5133	화물	두성특장차	두성33.5 <sub>m</sub> 벌크트레일러	ZDB3AL01-33503	37,636
5134	화물	두성특장차	두성33.5 <sub>m</sub> 벌크트레일러	ZDB3AL01-33504	41,181
5135	화물	두성특장차	두성34.1 <sub>m</sub> 벌크트레일러	DS-BA3L-341L	36,618
5136	화물	두성특장차	두성34.1 <sub>m</sub> 벌크트레일러	DS-BS3L-341A	30,000
5137	화물	두성특장차	두성34 <sub>m</sub> 벌크트레일러	ZDB3AL01-34000	40,000
5138	화물	두성특장차	두성34 <sub>m</sub> 벌크트레일러	ZDB3AL01-34001	38,318
5139	화물	두성특장차	두성34 <sub>m</sub> 벌크트레일러	ZDB3AL01-34002	37,636
5140	화물	두성특장차	두성34 <sub>m</sub> 알루미늄벌크트레일러	ZDB1AL02-34000	44,364
5141	화물	두성특장차	두성34 <sub>m</sub> 탄산칼슘벌크트레일러	ZDB3AL01-33505	34,545
5142	화물	두성특장차	두성35 <sub>m</sub> 벌크트레일러	ZDB3AL01-35000	38,600
5143	화물	두성특장차	두성35 <sub>m</sub> 벌크트레일러	ZDB3AL01-35002	38,091
5144	화물	두성특장차	두성35 <sub>m</sub> 탄산칼슘벌크트레일러	ZDB3AL01-35003	35,819
5145	화물	두성특장차	두성36 <sub>m</sub> 벌크트레일러	ZDB3AL01-36000	37,900
5146	화물	두성특장차	두성36 <sub>m</sub> 벌크트레일러	ZDB3AL01-36001	37,209
5147	화물	두성특장차	두성36 <sub>m</sub> 벌크트레일러	ZDB3AL01-36002	39,909
5148	화물	두성특장차	두성36 <sub>m</sub> 벌크트레일러	ZDB3AL01-36003	38,727

연번	차종	제 작 사	차 명	형 식	기준가격
5149	화물	두성특장차	두성37 <sup>m</sup> 벌크트레일러	ZDB3AL01-37000	38,150
5150	화물	두성특장차	두성37 <sup>m</sup> 벌크트레일러	ZDB3AL01-37001	42,954
5151	화물	두성특장차	두성37 <sup>m</sup> 벌크트레일러	ZDB3AL01-37002	39,318
5152	화물	두성특장차	두성37 <sup>m</sup> 탄산칼슘벌크트레일러	ZDB3AL01-37003	37,455
5153	화물	두성특장차	두성38 <sup>m</sup> 벌크트레일러	ZDB3AL01-38000	39,727
5154	화물	두성특장차	두성38 <sup>m</sup> 벌크트레일러	ZDB3AL01-38001	39,636
5155	화물	두성특장차	두성39.5 <sup>m</sup> 벌크트레일러	ZDB3AL01-39500	39,350
5156	화물	두성특장차	두성39.5 <sup>m</sup> 벌크트레일러	ZDB3AL01-39501	44,273
5157	화물	두성특장차	두성40ft 구즈넥 컨테이너샤시	ZDCAAL01-20400	19,113
5158	화물	두성특장차	두성40ft 구즈넥 컨테이너샤시	ZDCAAL01-40002	24,226
5159	화물	두성특장차	두성40ft 구즈넥 컨테이너샤시	ZDCASS01-40002	14,200
5160	화물	두성특장차	두성40FT 구즈넥컨테이너샤시	ZDCASS01-40001	16,273
5161	화물	두성특장차	두성40ft 콤비네이션 컨테이너샤시	ZDCBSS01-40001	16,200
5162	화물	두성특장차	두성40FT 평판트레일러	ZSFDSSL1-40050	33,455
5163	화물	두성특장차	두성40ft구즈넥컨테이너샤시	ZDCAAL01-40003	23,545
5164	화물	두성특장차	두성40ft구즈넥컨테이너샤시	ZDCASS01-40003	15,909
5165	화물	두성특장차	두성40ft콤비네이션샤시	ZDCBAA01-13000	27,455
5166	화물	두성특장차	두성40ft콤비네이션샤시	ZDCBAA01-40000	20,727
5167	화물	두성특장차	두성40 <sup>m</sup> 벌크트레일러	ZDB3A01-40000	41,000
5168	화물	두성특장차	두성40 <sup>m</sup> 벌크트레일러	ZDB3AL01-40000	41,800
5169	화물	두성특장차	두성40피트 평판 트레일러	DS-LSKS-640M	30,454
5170	화물	두성특장차	두성40피트 평판트레일러	DS-LSKS-640W	33,800
5171	화물	두성특장차	두성40피트컨테이너운송트레일러	ZDCASS01-40005	13,300
5172	화물	두성특장차	두성40피트평판트레일러	DS-BCT-26000	21,852
5173	화물	두성특장차	두성40피트평판트레일러	DS-BCT-26221	22,946
5174	화물	두성특장차	두성40피트평판트레일러	DS-BCT-26500	23,177
5175	화물	두성특장차	두성40피트평판트레일러	DS-BS2L-262A	25,727
5176	화물	두성특장차	두성40피트평판트레일러	DS-BS2L-264A	21,909
5177	화물	두성특장차	두성40피트평판트레일러	DS-LSKS-100A	17,198
5178	화물	두성특장차	두성40피트평판트레일러	DS-LSKS-400B	16,430
5179	화물	두성특장차	두성40피트평판트레일러	DS-LSKS-400F	21,066
5180	화물	두성특장차	두성40피트평판트레일러	DS-LSKS-400G	18,192
5181	화물	두성특장차	두성40피트평판트레일러	DS-LSKS-400H	21,350
5182	화물	두성특장차	두성40피트평판트레일러	DS-LSKS-400I	23,600
5183	화물	두성특장차	두성40피트평판트레일러	DS-LSKS-400K	25,200
5184	화물	두성특장차	두성40피트평판트레일러	DS-LSKS-400L	26,091
5185	화물	두성특장차	두성40피트평판트레일러	DS-LSKS-640G	33,455
5186	화물	두성특장차	두성40피트평판트레일러	DS-LSKS-640H	26,410
5187	화물	두성특장차	두성40피트평판트레일러	DS-LSKS-640J	34,100
5188	화물	두성특장차	두성40피트평판트레일러	DS-LSKS-640K	29,580
5189	화물	두성특장차	두성40피트평판트레일러	DS-LSKS-640P	33,600
5190	화물	두성특장차	두성40피트평판트레일러	DS-LSKS-640Q	34,911
5191	화물	두성특장차	두성40피트평판트레일러	DS-LSKS-640T	30,800
5192	화물	두성특장차	두성40피트평판트레일러	ZDFDAL01-40040	30,182
5193	화물	두성특장차	두성40피트평판트레일러	ZDFDLA1-40037	40,045
5194	화물	두성특장차	두성40피트평판트레일러	ZDFDLS1-40060	32,605
5195	화물	두성특장차	두성40피트평판트레일러	ZDFDSS01-40035	27,091
5196	화물	두성특장차	두성40피트평판트레일러	ZDFDSSL1-40050	30,000
5197	화물	두성특장차	두성40피트평판트레일러	ZDFDSSL1-40061	32,682
5198	화물	두성특장차	두성40피트평판트레일러	ZDFDSSL1-40062	33,909
5199	화물	두성특장차	두성40피트평판트레일러	ZDFDSSL1-40063	34,091
5200	화물	두성특장차	두성40피트평판트레일러	ZDFSLAL1-40035	40,727
5201	화물	두성특장차	두성41.5 <sup>m</sup> 벌크트레일러	ZDB3AL01-41500	41,364
5202	화물	두성특장차	두성41 <sup>m</sup> 벌크트레일러	DS-BD4A-410A	33,500
5203	화물	두성특장차	두성41 <sup>m</sup> 벌크트레일러	DS-BD4L-410A	38,800
5204	화물	두성특장차	두성42.5 <sup>m</sup> 벌크트레일러	ZDB3AL01-42501	42,727

연번	차종	제 작 사	차 명	형 식	기준가격
5205	화물	두성특장차	두성42 <sup>m</sup> 벌크트레일러	ZDB3A01-42000	42,000
5206	화물	두성특장차	두성42 <sup>m</sup> 벌크트레일러	ZDB3AL01-42000	36,500
5207	화물	두성특장차	두성42 <sup>m</sup> 벌크트레일러	ZDB3AL01-42001	50,364
5208	화물	두성특장차	두성42 <sup>m</sup> 벌크트레일러	ZDB4AL01-42000	44,045
5209	화물	두성특장차	두성42 <sup>m</sup> 벌크트레일러	ZDB4AL01-42001	43,727
5210	화물	두성특장차	두성44 <sup>m</sup> 벌크트레일러	ZDB4AL01-44000	46,000
5211	화물	두성특장차	두성44 <sup>m</sup> 벌크트레일러	ZDB4AL01-44001	44,090
5212	화물	두성특장차	두성44 <sup>m</sup> 벌크트레일러	ZDB4AL01-44002	49,091
5213	화물	두성특장차	두성45ft구즈넥컨테이너샤시	ZDCAA01-45000	18,200
5214	화물	두성특장차	두성45ft콤비네이션샤시	ZDCBAA01-45000	22,727
5215	화물	두성특장차	두성45피트 컨테이너 샤시	ZDCAAL01-45000	22,000
5216	화물	두성특장차	두성45피트 컨테이너 샤시	ZDCBAAL1-45000	36,300
5217	화물	두성특장차	두성46 <sup>m</sup> 벌크트레일러	ZDB4AL01-46000	46,182
5218	화물	두성특장차	두성46 <sup>m</sup> 벌크트레일러	ZDB4AL01-46002	46,364
5219	화물	두성특장차	두성47 <sup>m</sup> 사료호퍼트레일러	DS-BSGS-470E	36,300
5220	화물	두성특장차	두성47 <sup>m</sup> 사료호퍼트레일러	DS-BSGS-470F	26,818
5221	화물	두성특장차	두성48 <sup>m</sup> 벌크트레일러	DS-BD4L-480A	45,909
5222	화물	두성특장차	두성50 <sup>m</sup> 사료 호퍼 트레일러	ZDBGAL01-49401	38,727
5223	화물	두성특장차	두성50 <sup>m</sup> 벌크트레일러	ZDB4AL01-50000	44,418
5224	화물	두성특장차	두성52 <sup>m</sup> 비닐파우더 터핑트레일러	DS-DARA-520C	84,000
5225	화물	두성특장차	두성7.5M평판트레일러	DS-LSKS-750A	24,091
5226	화물	두성특장차	두성8.3톤왕바디센터트레일러	ZDCTAA01-20002	45,000
5227	화물	두성특장차	두성8.8톤사료운반트럭	DH17-JD8EP-Q14	127,273
5228	화물	두성특장차	두성8미터평판트레일러	DS-BCT-26500	19,272
5229	화물	두성특장차	두성8미터평판트레일러	DS-LSKS-800D	23,408
5230	화물	두성특장차	두성8미터평판트레일러	ZDFDAL01-08000	24,091
5231	화물	두성특장차	두성C300레저장비운송트레일러	DS-C300	8,424
5232	화물	두성특장차	두성가변형 평판트레일러	DS-LSKS-640U	50,317
5233	화물	두성특장차	두성가변형평판트레일러	ZDFSAA11-01601	38,500
5234	화물	두성특장차	두성사료운반트럭	DH176-B5S-A	132,909
5235	화물	두성특장차	두성카본130호퍼트레일러	DS-BA4A-732A	60,000
5236	화물	두성하드텍	두성13.6톤사료운반트럭	DH30-D9.5L-P13	136,363
5237	화물	두성하드텍	두성8.1톤사료운반트럭	DH16-D8.5L-F3	106,364
5238	화물	두성하드텍	두성8.1톤사료운반트럭	DH16-H5L-D1	92,727
5239	화물	두성하드텍	두성8.1톤사료운반트럭	DH16-H5L-R15	90,909
5240	화물	두성하드텍	두성8.2톤사료운반트럭	DH18-D8.5S-W20	107,455
5241	화물	두성하드텍	두성8.5톤사료운반트럭	DHB17-D8.5LT-Z23	127,891
5242	화물	두성하드텍	두성8.8톤사료운반트럭	DH13-D8EP-L9	129,045
5243	화물	두성하드텍	두성8.9톤사료운반트럭	DHB13-D8.5LT-O12	132,473
5244	화물	두성하드텍	두성사료운반트럭	DH108HLBF501	96,100
5245	화물	두성하드텍	두성사료운반트럭	DH130DLBF501	84,022
5246	화물	두성하드텍	두성사료운반트럭	DH130DLBF503	82,484
5247	화물	두성하드텍	두성사료운반트럭	DH130HLBF501	72,977
5248	화물	두성하드텍	두성사료운반트럭	DH130HLBF502	70,000
5249	화물	두성하드텍	두성사료운반트럭	DH130HLBF503	72,012
5250	화물	두성하드텍	두성사료운반트럭	DH130HLBF504	74,685
5251	화물	두성하드텍	두성사료운반트럭	DH135HLBF501	80,909
5252	화물	두성하드텍	두성사료운반트럭	DH136HNLBF501	72,727
5253	화물	두성하드텍	두성사료운반트럭	DH138HLBF501	67,463
5254	화물	두성하드텍	두성사료운반트럭	DH165DLBF501	72,033
5255	화물	두성하드텍	두성사료운반트럭	DH-HC3AH501	81,800
5256	화물	두성하드텍	두성임자형분말운송트럭	DHHD15LGD-A	78,353
5257	화물	두성하드텍	하드텍사료운반트럭	DH142HLBF50	61,818
5258	화물	두성하드텍	하드텍사료운반트럭	DH152DLBF50	67,272
5259	화물	두성하드텍	두성8.2톤사료운반트럭	DH16-H5L-Y22	92,727
5260	화물	드림모터스	드림모터스일반화물운송트레일러	KK-2000	2,000

연번	차종	제 작 사	차 명	형 식	기준가격
5261	화물	드림모터스	드림모터스일반화물트레일러	KK-1000	2,500
5262	특수	드림티엔에스	드림사다리차	DLC24N-TS	46,567
5263	특수	드림티엔에스	드림사다리차	DLC24-TS	40,347
5264	특수	드림티엔에스	드림사다리차	DLC26-TG	50,249
5265	화물	드림티엔에스	드림사다리차	DLC26-TS	48,723
5266	특수	드림티엔에스	드림사다리차	DLC28	44,336
5267	특수	드림티엔에스	드림사다리차	DLC30-TS	51,487
5268	특수	드림티엔에스	드림사다리차	DLC37-QT	70,135
5269	화물	드림티엔에스	드림사다리차	DLC37-TS	75,453
5270	특수	드림티엔에스	드림사다리차	DLC45-A	70,825
5271	특수	드림티엔에스	드림사다리차	DLC45-TS	88,584
5272	특수	드림티엔에스	드림사다리차	DLC56-TS	114,090
5273	화물	드림티엔에스	드림사다리차	DLC66-TS	126,438
5274	특수	드림티엔에스	드림이동목욕차	DR-ENS12	39,317
5275	화물	디알모터스	디알1톤포터2더블캡롱바디카고	DR-HDPT2DCAL-01	23,646
5276	화물	디앤씨	디앤씨2톤크레인카고트럭	CFC2CC18-H4.5T7A	124,272
5277	화물	디앤씨	씨에프1.4톤크레인카고트럭	CFC2CC17-H4.5T7PV1	123,427
5278	화물	디앤씨	씨에프1.8톤크레인카고트럭	CFC1.8CC17-H5T7V1	99,013
5279	화물	디앤씨	씨에프2톤크레인카고트럭	CFC2CC17-H4.5T7V1	104,817
5280	화물	디앤씨	씨에프2톤크레인카고트럭	CFC2CC18-H4.5T6A	110,000
5281	화물	디앤씨	씨에프2톤크레인카고트럭	CFC2CC18-H7T6A	80,136
5282	화물	디엘	다임10TONLPG벌크탱크로리	DL10LPGBTLH1	182,883
5283	화물	디엘	다임19TON액화탄산탱크트레일러	DL19LCO2TT1	28,000
5284	화물	디엘	다임23KL액화질소탱크트레일러	DL23LN2T1	136,000
5285	화물	디엘	다임24kl 에틸렌글리콜탱크트레일러	DL24ETT6	50,000
5286	화물	디엘	다임28.5m 비산회벌크트레일러	DL285FAT1	41,818
5287	화물	디에스정공	디에스3.5톤음식물쓰레기수거차	FC035T-6HD15	73,800
5288	화물	디에스정공	디에스5.8톤압착진개차	RP050T-6HD15	93,135
5289	화물	디에스정공	디에스5톤압축진개차	PP051T-5HD18	96,636
5290	화물	디에스정공	디에스7.6톤음식물쓰레기수거차	FC0576T-6HD15	98,000
5291	화물	디에스정공	디에스7.6톤음식물쓰레기수거차	FC76T-5HD17	90,909
5292	화물	디에스정공	디에스8.2톤음식물쓰레기수거차	FC81T-5HD18	90,909
5293	화물	디에스정공	디에스음식물쓰레기수거차	FC0577T-HD15	79,624
5294	화물	디와이	디와이1.8톤크레인카고트럭	ST2217DY-HD4.5E6	114,900
5295	화물	디와이	디와이1.9톤크레인카고트럭	SS2037DY-HD4.5E6	107,200
5296	화물	디와이	디와이2톤크레인카고트럭	ST2217DY-HD4.5E6V1	121,700
5297	화물	디와이	디와이2톤크레인카고트럭	ST2217DY-HD4.5E6V2	114,500
5298	화물	디와이익산공장	디와이2톤크레인카고트럭	SS2037DY-HD4.5E6V1	117,000
5299	화물	라인호	라인호모듈트레일러	MTP200,12,04/04	408,655
5300	화물	라테크	라테크18.5톤곡물덤프트럭	LDW19.5S-P18.5G	166,218
5301	화물	라테크	라테크18.6톤곡물덤프트럭	LHD19.5S-P18.6G	173,000
5302	화물	라테크	라테크4.5톤 플러스카고트럭	LDW4.5-P58C	59,504
5303	화물	라테크	라테크4.5톤 플러스카고트럭	LHD4.5-P57C	58,570
5304	화물	라테크	라테크4.5톤플러스카고	LDWP4.5M-P75C	71,600
5305	특수	라헬	라헬 현금수송차량	RHVAN-HS5V	19,404
5306	화물	라헬	라헬모바일현금수송차	HKVAN-K1B3	21,750
5307	화물	라헬	라헬현금수송차량	RHVAN-HS5V4	20,278
5308	화물	랑ENG	랑ENG레저장비운송용트레일러	R-1000	4,950
5309	화물	레마	스프링시티레저장비운송트레일러	GDX10013	1,800
5310	화물	리무진특장차	리무진1.7톤왕바디	LNC-OPENWBT-1.7T	57,824
5311	화물	리무진특장차	리무진13.5톤왕바디트럭	CDK13.5WBT-HD14T-1	146,088
5312	화물	리무진특장차	리무진23톤상승왕바디트럭	LNC-OPENWBT-24	178,364
5313	화물	리무진특장차	리무진3.5톤트럭	CDK-LocarOHD3.5-2	44,545
5314	화물	리무진특장차	리무진특장3.5톤트럭	CDK3.5T-LO-1	68,093
5315	화물	리안	리안보트트레일러	YAK-430	1,455
5316	화물	리안	리안보트트레일러	YAK-480	1,450

연번	차종	제 작 사	차 명	형 식	기준가격
5317	화물	리안	리안보트트레일러	YAK-560D	1,900
5318	화물	리안	리안보트트레일러	YAK-630	1,818
5319	화물	리안	리안보트트레일러	YAK-630W	3,273
5320	화물	리안	리안보트트레일러	YAK-750W	4,227
5321	화물	리안	리안카고트레일러	CARGO-430	2,364
5322	화물	마레	마레레저장비운송트레일러	MCT280	5,000
5323	화물	마레	마레일반화물운송용트레일러	MCT290	9,303
5324	화물	마레	마레캠핑용트레일러	MCT240	3,455
5325	화물	마레	캠핑용트레일러	MCT240	3,455
5326	화물	마린시트메탈	마린시트메탈레저장비운송트레일러	K-370	3,700
5327	화물	만금기술특장	만금26.5톤아스팔트탱크트레일러	MG16-29.439KLAPTRTL	56,364
5328	화물	만세특장	만세12.5톤왕바디트럭	QZ27C-19ES73Hg-Z12	161,245
5329	화물	맥스트레일러	MAX2축26톤저상트레일러	MAXLT-26LA	38,000
5330	화물	맥스트레일러	맥스28.6m 벌크트레일러	MAXBT-28BA	20,000
5331	화물	메리트특장차	메리트1.2톤크레인카고트럭	M1.2PD-H4.5P16-KCS1	14,500
5332	화물	메리트특장차	메리트1.3톤크레인카고트럭	M1.3PD-H4.5P15-KCS	14,600
5333	화물	메리트특장차	메리트1.3톤크레인카고트럭	M1.3PD-H4.5P16-KCS	14,900
5334	화물	메리트특장차	메리트1.3톤크레인카고트럭	M1.3PD-H5.0P15-KCS	15,200
5335	화물	메리트특장차	메리트1.7톤크레인집게차	M1.7PD-H5.0U16-CRKE	99,100
5336	화물	메리트특장차	메리트1.8톤크레인집게차	M1.8PD-H4.5U13-CRH	107,105
5337	화물	메리트특장차	메리트1.8톤크레인집게차	M1.8PD-H5.0U14-CRKE	98,128
5338	화물	메리트특장차	메리트1.8톤크레인카고트럭	M1.8PD-H4.5U17-KCS	119,622
5339	화물	메리트특장차	메리트1.9톤크레인집게차	M1.9-H5.0E18-CRKE	100,729
5340	화물	메리트특장차	메리트1.9톤크레인카고트럭	M1.9-H4.5E17-KCK	110,819
5341	화물	메리트특장차	메리트11.0톤트럭	M11.0T-D9.5PS-91	109,538
5342	화물	메리트특장차	메리트13.0톤트럭	M13.0T-H9.5ESH16-H6	100,000
5343	화물	메리트특장차	메리트14.0톤트럭	M14.0T-D9.5PS-101	100,227
5344	화물	메리트특장차	메리트14.0톤트럭	M14.0T-D9.5PS-76	98,629
5345	화물	메리트특장차	메리트14.0톤트럭	M14.0T-D9.5PS-7681	132,000
5346	화물	메리트특장차	메리트2.1톤크레인집게차	M2.1PD-H5.0P16-CRKE	99,600
5347	화물	메리트특장차	메리트2.1톤크레인집게차	M2.1PD-H5.0U17-CRKE	110,410
5348	화물	메리트특장차	메리트2.2톤크레인집게차	M2.2PD-H5.0P17-CRKE1	114,755
5349	화물	메리트특장차	메리트2.2톤크레인집게차	M2.2PD-H5.0P17-CRKE2	110,501
5350	화물	메리트특장차	메리트2.2톤크레인집게차	M2.2PD-H5.0P18-CRKE	109,365
5351	화물	메리트특장차	메리트2.2톤크레인집게차	M2.2PD-H5.0U18-CRKE	110,546
5352	화물	메리트특장차	메리트2.2톤크레인카고트럭	M2.2PD-H4.5P17-KCK	119,455
5353	화물	메리트특장차	메리트2.2톤크레인카고트럭	M2.2PD-H4.5P18-KCS	116,304
5354	화물	메리트특장차	메리트2.2톤크레인카고트럭	M2.2PD-H4.5U18-KCS	125,895
5355	화물	메리트특장차	메리트2.2톤크레인카고트럭	M2.2PD-H4.5U18-KCS1	121,086
5356	화물	메리트특장차	메리트2.3톤크레인카고트럭	M2.3PD-H4.5P17-KCS	99,800
5357	화물	메리트특장차	메리트2.3톤크레인카고트럭	M2.3PD-H4.5P17-KCS1	119,840
5358	화물	메리트특장차	메리트3.2톤크레인집게차	M3.2PD-H9.5E16-CRKE	100,100
5359	화물	메리트특장차	메리트4.5톤가축운반트럭	M4.5PCW-D4.5ULB5PS-2	82,215
5360	화물	메리트특장차	메리트4.5톤가축운반트럭	M4.5TCW-D4.5PB6PS-1	88,488
5361	화물	메리트특장차	메리트4.5톤가축운반트럭	M4.5TCW-H4.5EPG15-1	80,378
5362	화물	메리트특장차	메리트4.5톤가축운반트럭	M4.5TFW-D4.5LB6PS-1	85,852
5363	화물	메리트특장차	메리트4.5톤가축운반트럭	M4.5TFW-D4.5LB6PS-2	84,761
5364	화물	메리트특장차	메리트4.5톤왕바디트럭	M4.5PW-D4.5ULB5-PSA1	89,943
5365	화물	메리트특장차	메리트4.5톤왕바디트럭	M4.5TW-D4.5ULB5HPS-1	89,488
5366	화물	메리트특장차	메리트4.5톤왕바디트럭	M4.5TW-DULB9H-PSA	102,807
5367	화물	메리트특장차	메리트4.5톤왕바디트럭	M4.5TW-H4.5WE15	102,178
5368	화물	메리트특장차	메리트4.5톤왕바디트럭	M4.5TW-HEUPG18-1	89,168
5369	화물	메리트특장차	메리트4.5톤트럭	M4.5PD-D4.5N586-1	72,897
5370	화물	메리트특장차	메리트4.5톤트럭	M4.5PD-D4.5ULB5-1	68,979
5371	화물	메리트특장차	메리트4.5톤트럭	M4.5PD-D4.5ULB5HPS-1	75,673
5372	화물	메리트특장차	메리트4.5톤트럭	M4.5PD-D4.5ULB5PS-1	71,721



연번	차종	제 작 사	차 명	형 식	기준가격
5373	화물	메리트특장차	메리트4.5톤트럭	M4.5PD-D4.5ULB5PS-2	72,277
5374	화물	메리트특장차	메리트4.5톤트럭	M4.5PD-D4.5ULB5-PSA1	76,772
5375	화물	메리트특장차	메리트4.5톤트럭	M4.5PD-D4.5ULB6-1	75,697
5376	화물	메리트특장차	메리트4.5톤트럭	M4.5PD-D4.5ULB6HPS-1	65,000
5377	화물	메리트특장차	메리트4.5톤트럭	M4.5PD-D4.5ULB6PS-1	65,000
5378	화물	메리트특장차	메리트4.5톤트럭	M4.5PD-D4.5ULBH9PS-1	72,488
5379	화물	메리트특장차	메리트4.5톤트럭	M4.5PD-D5.0ULB5-PS1	72,488
5380	화물	메리트특장차	메리트4.5톤트럭	M4.5PD-H4.5EUG13	63,624
5381	화물	메리트특장차	메리트4.5톤트럭	M4.5PD-H4.5EUG14	64,537
5382	화물	메리트특장차	메리트4.5톤트럭	M4.5PD-H4.5EUG15	71,560
5383	화물	메리트특장차	메리트4.5톤트럭	M4.5PD-H4.5EUG17	71,500
5384	화물	메리트특장차	메리트4.5톤트럭	M4.5PD-H4.5EUGA15	71,500
5385	화물	메리트특장차	메리트4.5톤트럭	M4.5PD-H4.5EUGA17	78,622
5386	화물	메리트특장차	메리트4.5톤트럭	M4.5PD-H4.5WE14	75,791
5387	화물	메리트특장차	메리트4.5톤트럭	M4.5PD-H5.0EUG14	64,569
5388	화물	메리트특장차	메리트4.5톤트럭	M4.5PD-H5.0EUG18	73,577
5389	화물	메리트특장차	메리트4.5톤트럭	M4.5T-BZ4.5-1226	91,455
5390	화물	메리트특장차	메리트4.5톤트럭	M4.5T-D4.5ELB6HPS-1	85,034
5391	화물	메리트특장차	메리트4.5톤트럭	M4.5T-D4.5LB9PS-1	80,489
5392	화물	메리트특장차	메리트4.5톤트럭	M4.5T-D4.5N586-1	74,351
5393	화물	메리트특장차	메리트4.5톤트럭	M4.5T-D4.5N5869-1	75,170
5394	화물	메리트특장차	메리트4.5톤트럭	M4.5T-D4.5N686-1	65,500
5395	화물	메리트특장차	메리트4.5톤트럭	M4.5T-D4.5PB9HPS-1	93,898
5396	화물	메리트특장차	메리트4.5톤트럭	M4.5T-D4.5ULB5-1	68,379
5397	화물	메리트특장차	메리트4.5톤트럭	M4.5T-D4.5ULB5H-PS	75,379
5398	화물	메리트특장차	메리트4.5톤트럭	M4.5T-D4.5ULB5HPS9-1	77,215
5399	화물	메리트특장차	메리트4.5톤트럭	M4.5T-D4.5ULB5H-PSA1	78,925
5400	화물	메리트특장차	메리트4.5톤트럭	M4.5T-D4.5ULB5PS-1	71,644
5401	화물	메리트특장차	메리트4.5톤트럭	M4.5T-D4.5ULB5-PSA1	76,336
5402	화물	메리트특장차	메리트4.5톤트럭	M4.5T-D4.5ULB6-1	73,788
5403	화물	메리트특장차	메리트4.5톤트럭	M4.5T-D4.5ULB6HPS-2	74,100
5404	화물	메리트특장차	메리트4.5톤트럭	M4.5T-D4.5ULB6H-PSA	74,100
5405	화물	메리트특장차	메리트4.5톤트럭	M4.5T-D4.5ULB6H-PSA1	74,100
5406	화물	메리트특장차	메리트4.5톤트럭	M4.5T-D4.5ULB6PS-1	65,000
5407	화물	메리트특장차	메리트4.5톤트럭	M4.5T-D4.5UPB7HPS-1	91,897
5408	화물	메리트특장차	메리트4.5톤트럭	M4.5T-D4.5UPB7HPS-2	89,852
5409	화물	메리트특장차	메리트4.5톤트럭	M4.5T-H4.5EUG18	71,503
5410	화물	메리트특장차	메리트4.5톤트럭	M4.5T-H4.5EUG13	63,650
5411	화물	메리트특장차	메리트4.5톤트럭	M4.5T-H4.5EUG14	64,162
5412	화물	메리트특장차	메리트4.5톤트럭	M4.5T-H4.5EUG15	71,408
5413	화물	메리트특장차	메리트4.5톤트럭	M4.5T-H4.5EUG17	65,500
5414	화물	메리트특장차	메리트4.5톤트럭	M4.5T-H4.5EUGA17	78,622
5415	화물	메리트특장차	메리트4.5톤트럭	M4.5T-H4.5WE19	83,859
5416	화물	메리트특장차	메리트4.5톤트럭	M4.5T-H4.5WL14	74,860
5417	화물	메리트특장차	메리트4.5톤트럭	M4.5T-H4.5WP16	84,540
5418	화물	메리트특장차	메리트4.5톤트럭	M4.5T-W5.0-77	89,545
5419	화물	메리트특장차	메리트5.0톤웍비디트럭	M5.0TW-D4.5ULB5HPS-1	75,170
5420	화물	메리트특장차	메리트5.0톤트럭	M5.0PD-H4.5EUG15	67,380
5421	화물	메리트특장차	메리트5.0톤트럭	M5.0PD-H5.0EUG14	64,560
5422	화물	메리트특장차	메리트5.0톤트럭	M5.0PD-H5.0EUG15	69,160
5423	화물	메리트특장차	메리트5.0톤트럭	M5.0PD-H5.0EUG18	71,577
5424	화물	메리트특장차	메리트5.0톤트럭	M5.0T-D4.5ULB6H-PSA	89,670
5425	화물	메리트특장차	메리트5.1톤가축운반트럭	M5.1TCW-D4.5UB6PS-1	88,670
5426	화물	메리트특장차	메리트6.5톤트럭	M6.5PD-D4.5ULB5HPS-1	75,170
5427	화물	메리트특장차	메리트6.5톤트럭	M6.5PD-D4.5ULB5H-PSA	79,443
5428	화물	메리트특장차	메리트6.5톤트럭	M6.5PD-D4.5ULB6HPS-1	65,500

연번	차종	제 작 사	차 명	형 식	기준가격
5429	화물	메리트특장차	메리트6.5톤트럭	M6,5PD-H4,5EUG14	64,560
5430	화물	메리트특장차	메리트6.5톤트럭	M6,5PD-H4,5EUG15	68,000
5431	화물	메리트특장차	메리트6.5톤트럭	M6,5PD-H4,5EUG17	73,622
5432	화물	메리트특장차	메리트6.5톤트럭	M6,5T-D4,5N686-1	74,100
5433	화물	메리트특장차	메리트6.5톤트럭	M6,5T-D4,5ULB5HPS-1	75,397
5434	화물	메리트특장차	메리트6.5톤트럭	M6,5T-D4,5ULB5HPS9-1	77,336
5435	화물	메리트특장차	메리트6.5톤트럭	M6,5T-D4,5ULB5H-PSA1	78,988
5436	화물	메리트특장차	메리트6.5톤트럭	M6,5T-D4,5ULB5PS-1	71,806
5437	화물	메리트특장차	메리트6.5톤트럭	M6,5T-D4,5ULB5PSA-1	75,397
5438	화물	메리트특장차	메리트6.5톤트럭	M6,5T-D4,5ULB6-1	73,788
5439	화물	메리트특장차	메리트6.5톤트럭	M6,5T-D4,5ULB6HPS-1	74,500
5440	화물	메리트특장차	메리트6.5톤트럭	M6,5T-D4,5ULB6PS-1	74,500
5441	화물	메리트특장차	메리트6.5톤트럭	M6,5T-D4,5UPB7HPS-2	87,625
5442	화물	메리트특장차	메리트6.5톤트럭	M6,5T-D4,5UPB7H-PSA	90,942
5443	화물	메리트특장차	메리트6.5톤트럭	M6,5T-H4,5EUG13	63,651
5444	화물	메리트특장차	메리트6.5톤트럭	M6,5T-H4,5EUG14	64,105
5445	화물	메리트특장차	메리트6.5톤트럭	M6,5T-H4,5EUG15	68,000
5446	화물	메리트특장차	메리트6.5톤트럭	M6,5T-H4,5EUG17	73,622
5447	화물	메리트특장차	메리트6.5톤트럭	M6,5T-H5,0EUG14	63,651
5448	화물	메리트특장차	메리트6.5톤트럭	M6,5T-H5,0WE17	84,885
5449	화물	메리트특장차	메리트7.0톤트럭	M7,0T-H5,0EUG14	63,650
5450	화물	메리트특장차	메리트7.5톤트럭	M7,5PD-D4,5ULB6HPS-1	72,300
5451	화물	메리트특장차	메리트7.5톤트럭	M7,5PD-D4,5ULB6PS-1	80,897
5452	화물	메리트특장차	메리트7.5톤트럭	M7,5PD-H4,5EUG14	64,560
5453	화물	메리트특장차	메리트7.5톤트럭	M7,5PD-H4,5EUG15	66,500
5454	화물	메리트특장차	메리트7.5톤트럭	M7,5PD-H4,5EUG17	67,000
5455	화물	메리트특장차	메리트7.5톤트럭	M7,5PD-H5,0EG17	67,985
5456	화물	메리트특장차	메리트7.5톤트럭	M7,5PD-H5,0EPG15	67,500
5457	화물	메리트특장차	메리트7.5톤트럭	M7,5PD-H5,0EPG17	71,985
5458	화물	메리트특장차	메리트7.5톤트럭	M7,5PD-H5,0EUG14	64,560
5459	화물	메리트특장차	메리트7.5톤트럭	M7,5PD-H5,0EUG15	68,000
5460	화물	메리트특장차	메리트7.5톤트럭	M7,5PD-H5,0EUG17	71,167
5461	화물	메리트특장차	메리트7.5톤트럭	M7,5T-D4,5N586-1	73,897
5462	화물	메리트특장차	메리트7.5톤트럭	M7,5T-D4,5N5869-1	75,170
5463	화물	메리트특장차	메리트7.5톤트럭	M7,5T-D4,5N686-1	84,100
5464	화물	메리트특장차	메리트7.5톤트럭	M7,5T-D4,5ULB5PS-1	72,033
5465	화물	메리트특장차	메리트7.5톤트럭	M7,5T-D4,5ULB6-1	84,100
5466	화물	메리트특장차	메리트7.5톤트럭	M7,5T-D4,5ULB6H-PSA	83,806
5467	화물	메리트특장차	메리트7.5톤트럭	M7,5T-D4,5ULB6PS-1	84,100
5468	화물	메리트특장차	메리트7.5톤트럭	M7,5T-D4,5UPB7HPS-3	86,897
5469	화물	메리트특장차	메리트7.5톤트럭	M7,5T-H4,5EUG15	68,000
5470	화물	메리트특장차	메리트8.5톤트럭	M8,5PD-D4,5ULB6HPS-1	87,852
5471	화물	메리트특장차	메리트8.5톤트럭	M8,5T-D4,5N586-1	50,000
5472	화물	메리트특장차	메리트8.5톤트럭	M8,5T-D4,5N686-1	74,300
5473	화물	메리트특장차	메리트8.5톤트럭	M8,5T-D4,5ULB5HPS-1	75,283
5474	화물	메리트특장차	메리트8.5톤트럭	M8,5T-D4,5ULB6H-PSA	75,300
5475	화물	메리트특장차	메리트8.5톤트럭	M8,5T-D4,5UPB7HPS-1	90,943
5476	화물	메리트특장차	메리트9.0톤트럭	M9,0PD-D4,5ULB5HPS-1	75,852
5477	화물	메리트특장차	메리트9.0톤트럭	M9,0PD-D4,5ULB6HPS-1	82,897
5478	화물	메리트특장차	메리트9.0톤트럭	M9,0T-D4,5ULB5HPS-1	75,488
5479	화물	메리트특장차	메리트9.0톤트럭	M9,0T-D4,5ULB5HPS9-1	77,579
5480	화물	메리트특장차	메리트9.0톤트럭	M9,0T-D4,5ULB6HPS-1	77,800
5481	화물	메리트특장차	메리트9.5톤트럭	M9,5T-D9,5PS-101	106,811
5482	화물	메리트특장차	메리트9.5톤트럭	M9,5T-D9,5PS-76	107,720
5483	화물	메인テナンス	메인テナンス도도새트레일러	DDS-430	1,272
5484	화물	메카인더스트리	메카인더스트리저장비운송트레일러	MAXTER-C02	3,182

연번	차종	제 작 사	차 명	형 식	기준가격
5485	화물	메카인더스트리	메카인더스트리레저장비운송트레일러	ITRAILER	2,000
5486	화물	메카인더스트리	메카인더스트리레저장비운송트레일러	MAXTER-C02A	3,000
5487	화물	메카인더스트리	메카일반화물운송트레일러	MAXTER-MINI	2,200
5488	화물	메카인더스트리	메카일반화물운송트레일러	MAXTER-MST	1,818
5489	화물	명성ENG	명성1.9톤차량운반트럭	MSU3.5-B15B	67,272
5490	화물	명성정공	명성 저상 트레일러	MSST3A019	69,333
5491	화물	명성정공	명성12.4톤2단가변식조항저상트레일러	MSST3A048	90,000
5492	화물	명성정공	명성12.8톤가변식저상트레일러	MSST4A028	50,000
5493	화물	명성정공	명성13.2톤가변식저상트레일러	MSST4A026	61,000
5494	화물	명성정공	명성14.5톤저상트레일러	MSST2A017	172,920
5495	화물	명성정공	명성14톤가변식저상트레일러	MSST3A052	100,000
5496	화물	명성정공	명성15톤가변식저상트레일러	MSST3A051	80,000
5497	화물	명성정공	명성16톤가변식저상트레일러	MSST4A030	133,000
5498	화물	명성정공	명성17톤가변식저상트레일러	MSST3A054	80,000
5499	화물	명성정공	명성19.5톤가변형저상트레일러	MSST3A039	84,000
5500	화물	명성정공	명성21.2톤가변형저상트레일러	MSST3A057	40,000
5501	화물	명성정공	명성21.3톤저상트레일러	MSST3A047	50,000
5502	화물	명성정공	명성2축모듈트레일러	MSMD4A001	30,000
5503	화물	명성정공	명성45FT컨테이너운송트레일러	MS45FT2A001	64,000
5504	화물	명성정공	명성45FT컨테이너운송트레일러	MS45FT2A002	65,000
5505	화물	명성정공	명성7.5톤가변식저상트레일러	MSST6A001	180,000
5506	화물	명성정공	명성9톤가변식저상트레일러	MSST4A027	135,000
5507	화물	명성정공	명성가변식 저상트레일러	MSST2A007	115,000
5508	화물	명성정공	명성가변식20톤저상트레일러	MSST4A024	90,000
5509	화물	명성정공	명성가변식저상트레일러	MSST2A008	95,000
5510	화물	명성정공	명성가변식저상트레일러	MSST2A014	135,000
5511	화물	명성정공	명성가변식저상트레일러	MSST2A015	77,000
5512	화물	명성정공	명성가변식저상트레일러	MSST3A029	45,000
5513	화물	명성정공	명성가변식저상트레일러	MSST3A033	65,000
5514	화물	명성정공	명성가변식저상트레일러	MSST3A035	80,000
5515	화물	명성정공	명성가변형저상트레일러	MSST2A012	37,000
5516	화물	명성정공	명성가변형저상트레일러	MSST3A037	40,000
5517	화물	명성정공	명성가변형조항저상트레일러	MSST2A013	130,000
5518	화물	명성정공	명성저상트레일러	DH40AGCT	46,500
5519	화물	명성정공	명성저상트레일러	MSRT2A016	45,000
5520	화물	명성정공	명성저상트레일러	MSST2A001	59,616
5521	화물	명성정공	명성저상트레일러	MSST2A003	32,000
5522	화물	명성정공	명성저상트레일러	MSST2A004	31,500
5523	화물	명성정공	명성저상트레일러	MSST2A005	78,400
5524	화물	명성정공	명성저상트레일러	MSST3A007	43,600
5525	화물	명성정공	명성저상트레일러	MSST3A023	45,000
5526	화물	명성정공	명성저상트레일러	MSST3A031	48,000
5527	화물	명성정공	명성저상트레일러	MSST3A034	50,000
5528	화물	명성정공	명성저상트레일러	MSST3A046	50,000
5529	화물	명성정공	명성저상트레일러	MSST4A018	80,000
5530	화물	명성정공	명성타이어운송트레일러	MSST3A038	58,000
5531	화물	명성트레일러	MS레저장비운송트레일러	msp-320	1,500
5532	화물	명성트레일러	MS레저장비운송트레일러	NADRI-340	1,500
5533	화물	명성특장	명성20.6톤상부개폐식원바디	C70-OPENWB-E6DW25	165,000
5534	화물	명성특장	명성20.6톤상부개폐식원바디	C70-OPENWB-E6HD25	182,000
5535	화물	명성특장	명성상부개방형원바디	C70-OPENWB-DW25	155,000
5536	화물	명진특장	명진32KL경질유탱크로리	MJT32K-AA	198,227
5537	화물	명진특장	명진32KL경질유탱크로리	MJT32K-AL	183,090
5538	화물	모터라이프	모터라이프ATV운송트레일러	CN7	3,625
5539	화물	미도테크	미도테크보트트레일러	6800	1,000
5540	화물	미도테크	미도테크보트트레일러	MDT-4500	1,000

연번	차종	제 작 사	차 명	형 식	기준가격
5541	화물	미도테크	미도테크보트트레일러	MDT-5500	1,000
5542	화물	미도테크	미도테크보트트레일러	MDT-6500	1,000
5543	특수	미래에스앤티	미래이동무대차	MST-MSTAGE-H5	111,500
5544	특수	미래에스앤티	미래이동중계지원차	MST-HDOBSV-H21	105,509
5545	특수	미래에스앤티	미래이동중계차	MST-MBHD-H14	523,370
5546	특수	미래에스앤티	미래이동중계차	MST-MYTV-HD3,5	222,000
5547	특수	미래에스앤티	미래확장형이동은행차	MST-MEBV-H16	674,580
5548	화물	미래테크	미래테크소방장비운송차	MR-F-ETV-01	85,700
5549	화물	미래특장차	미래20피트 FULL 트레일러	MFT-20DAT	27,000
5550	화물	미래특장차	미래20피트 FULL트레일러	MFT-20DDXA	30,500
5551	화물	미래특장차	미래20피트 킬팅 컨테이너샤시	MDC-20TS13P	28,000
5552	화물	미래특장차	미래20피트26.7톤컨테이너운송트레일러	MCC-20DD1S	21,800
5553	화물	미래특장차	미래20피트컨테이너샤시	MCC-20DDXB	13,000
5554	화물	미래특장차	미래20피트컨테이너샤시	MCC-20DDT	18,000
5555	화물	미래특장차	미래25피트 컨테이너 샤시	MCC-25DD2A	19,000
5556	화물	미래특장차	미래25피트 평판트레일러	MPL-25DDXA	22,000
5557	화물	미래특장차	미래25피트컨테이너샤시	MCC-25TD1A	23,000
5558	화물	미래특장차	미래30피트구즈넥컨테이너샤시	MGC-30DD1A	21,000
5559	화물	미래특장차	미래34피트구즈넥컨테이너샤시	MGC-34DAT	19,500
5560	화물	미래특장차	미래40피트 콤비네이션 샤시	MCC-40DDXT	17,300
5561	화물	미래특장차	미래40피트 콤비네이션 샤시	MCC-40TD13E	35,700
5562	화물	미래특장차	미래40피트 콤비라인 샤시	MCL-40DD2A	24,500
5563	화물	미래특장차	미래40피트구즈넥컨테이너샤시	MGC-40DDXC	15,000
5564	화물	미래특장차	미래40피트구즈넥컨테이너샤시	MGW-40TS3A	24,000
5565	화물	미래특장차	미래40피트슬라이드틸팅평판트레일러	MPST-40TD3B	72,000
5566	화물	미래특장차	미래40피트슬라이드평판트레일러	MPSR-40TD13A	40,000
5567	화물	미래특장차	미래40피트컨테이너운송트레일러	MCC-40TD3P	29,000
5568	화물	미래특장차	미래40피트콤비네이션 샤시	MCC-40DDXS	21,500
5569	화물	미래특장차	미래40피트콤비네이션샤시	MCC-40DD2A	12,000
5570	화물	미래특장차	미래40피트콤비네이션샤시	MCC-40TS3W	27,000
5571	화물	미래특장차	미래40피트콤비네이션컨테이너샤시	MCC-40TAT	21,000
5572	화물	미래특장차	미래40피트콤비컨테이너운송트레일러	MCL-40TD13P	34,000
5573	화물	미래특장차	미래40피트콤비컨테이너운송트레일러	MSL-40TS13N	34,000
5574	화물	미래특장차	미래40피트틸팅컨테이너샤시	MDC-40DDXP	38,000
5575	화물	미래특장차	미래40피트틸팅컨테이너샤시	MDC-40TS13P	38,000
5576	화물	미래특장차	미래40피트틸팅컨테이너샤시	MDC-40TS1Q	31,000
5577	화물	미래특장차	미래40피트평판트레일러	MPL-40TD13A	37,000
5578	화물	미래특장차	미래40피트평판트레일러	MUP-40TD13N	40,000
5579	화물	미래특장차	미래40피트평판트레일러	TUP-40TD13N	39,000
5580	화물	미래특장차	미래42피트 슬라이드 평판 트레일러	MPSR-42TD3A	36,000
5581	화물	미래특장차	미래42피트 슬라이드평판트레일러	MPS-42TD3A	50,000
5582	화물	미래특장차	미래구즈넥슬라이드샤시	MGC-45DAH	16,000
5583	화물	미래하이텍	미래13톤왕바디풀트레일러	MFC-20DDXW	28,500
5584	화물	미래하이텍	미래20피트FULL트레일러	MFT-20DDXB	29,300
5585	화물	미래하이텍	미래20피트FULL트레일러	MFT-20DDXC	25,800
5586	화물	미래하이텍	미래20피트컨테이너운송트레일러	MCC-20DDXN	16,400
5587	화물	미래하이텍	미래20피트컨테이너운송트레일러	MCC-20DDXP	14,500
5588	화물	미래하이텍	미래20피트컨테이너운송트레일러	MCC-25DD1S	19,700
5589	화물	미래하이텍	미래20피트컨테이너운송트레일러	MCC-25DDXK	17,400
5590	화물	미래하이텍	미래20피트컨테이너운송트레일러	MCC-25DDXN	15,500
5591	화물	미래하이텍	미래20피트틸팅컨테이너샤시	MDC-20TD1P	33,000
5592	화물	미래하이텍	미래20피트틸팅컨테이너운송트레일러	MDC-20DD1S	32,000
5593	화물	미래하이텍	미래20피트틸팅컨테이너운송트레일러	MDC-20DDXE	33,000
5594	화물	미래하이텍	미래25톤코일운송트레일러	MCT-31DD2N	25,000
5595	화물	미래하이텍	미래30피트컨테이너운송트레일러	MGC-30DDXP	14,500
5596	화물	미래하이텍	미래40피트구즈넥컨테이너운송트레일러	MGC-40DD2N	16,000

연번	차종	제 작 사	차 명	형 식	기준가격
5597	화물	미래하이텍	미래40피트월트레일러	MWT-40DDXN	26,500
5598	화물	미래하이텍	미래40피트컨테이너운송트레일러	MCC-42DDXW	23,500
5599	화물	미래하이텍	미래40피트컨테이너운송트레일러	MGC-40DD2P	19,820
5600	화물	미래하이텍	미래40피트컨테이너운송트레일러	MGC-40DDXN	14,500
5601	화물	미래하이텍	미래40피트컨테이너운송트레일러	MGC-40DDXP	14,500
5602	화물	미래하이텍	미래40피트컨테이너운송트레일러	MSL-40DD2N	25,000
5603	화물	미래하이텍	미래40피트콤비네이션사시	MCC-40DDCT	16,000
5604	화물	미래하이텍	미래40피트콤비네이션사시	MCC-40DDXH	17,000
5605	화물	미래하이텍	미래40피트콤비네이션컨테이너운송트레일러	MCC-40DDXN	14,320
5606	화물	미래하이텍	미래40피트콤비라인사시	MCL-40DD2A	25,000
5607	화물	미래하이텍	미래40피트콤비라인사시	MCL-40TD13B	35,000
5608	화물	미래하이텍	미래40피트콤비라인사시	MCL-40TD1B	29,091
5609	화물	미래하이텍	미래40피트콤비컨테이너운송트레일러	MCL-40DDXP	21,000
5610	화물	미래하이텍	미래40피트콤비컨테이너운송트레일러	MUC-40DD2N	21,000
5611	화물	미래하이텍	미래40피트틸팅컨테이너사시	MDS-40TD3P	44,500
5612	화물	미래하이텍	미래40피트평판트레일러	MUP-40DD2N	30,000
5613	화물	미래하이텍	미래40피트평판트레일러	MUP-40TD3N	34,000
5614	화물	미래하이텍	미래40피트평판트레일러	TUP-40DD2P	31,000
5615	화물	미래하이텍	미래40피트평판트레일러	TUP-40DDXN	26,000
5616	화물	미래하이텍	미래40피트평판트레일러	TUP-40TC3N	33,000
5617	화물	미래하이텍	미래40피트평판트레일러	TUP-40TD3N	34,000
5618	화물	미래하이텍	미래코일트레일러	MCT-32DAT	20,350
5619	화물	미르특장	미르특장2.1톤크레인카고트럭	MIR2_1-SCS887A-HD5SL	121,380
5620	화물	미르특장	미르특장2.1톤크레인카고트럭	MIR2_1-SCS887-HD5WB4895SL	118,100
5621	화물	미르특장	미르특장2.3톤크레인카고트럭	MIR2_3T-ST2217-HD4_5WB489	114,050
5622	화물	미르특장	미르특장3.1톤크레인카고트럭	MIR3_1-ST2217-HD5WB4895SL	120,800
5623	화물	미주특장자동차	미주16.5KL우지탱크로리	MJTT-16.5KL	126,045
5624	화물	미주특장자동차	미주대형암롤트럭	MJAR-19.5THD	130,300
5625	화물	바로특장	바로1.3톤할어운반차	CXJ-AFV4A-HD1	21,664
5626	화물	바로특장	바로1.3톤할어운반차	CXJ-AFV4-HD1	20,646
5627	화물	바로특장	바로1.3톤할어운반차	CXJ-BFV4A-HD1	22,664
5628	화물	바로특장	바로2.9톤할어운반차	CXJ-FV8-HD2.5	60,777
5629	화물	바로특장	바로3.2톤할어운반차	CXJ-FV8-HD3.5	60,777
5630	화물	반도산업	반도가변식평판트레일러	BSPTC7ESBLSL	50,272
5631	화물	반도산업	반도구크넥트레일러	BSGCT40A	14,500
5632	특수	방원테크	방원방송중계차	BW-KBSBC-HD5	142,010
5633	화물	방원테크	방원이동정비차량	BW-J3KI-1101	28,076
5634	화물	방원테크	방원정비용부품운송차	BW-J3KI-0901	17,854
5635	화물	백웅	백웅상부개폐형8톤왕바디트럭	BY9_5CT-1001	95,432
5636	화물	베스텍특장	베스텍 4400버큘로리	BS440VC-11H	47,066
5637	화물	베스텍특장	베스텍23KL버큘로리	BS230VC-11HN	133,760
5638	화물	베스텍특장	베스텍23톤버큘로리	BS230VC-11H	127,907
5639	화물	베스텍특장	베스텍8100 버큘로리	BS810VC-09H	60,046
5640	화물	보고	보고10M평판트레일러	BFBT3-4DLXE	35,000
5641	화물	보고	보고11M평판트레일러	BFBT3-4DLXF	39,091
5642	화물	보고	보고11M평판트레일러	BFBT3-4DRXH	29,317
5643	화물	보고	보고20.5톤평판트레일러	BFBT3-4DRXK	44,000
5644	화물	보고	보고20피트컨테이너운송용트레일러	BSFC2-2DNXA	14,500
5645	화물	보고	보고20피트컨테이너운송용트레일러	BSFC2-2DNXB	15,000
5646	화물	보고	보고21.7톤평판트레일러	BFBT3-4DNXA	33,000
5647	화물	보고	보고22.85m 수소가스운송트레일러	BT0C2-4DNXB	25,000
5648	화물	보고	보고26.9톤평판트레일러	BFBT2-4DRXE	26,500
5649	화물	보고	보고30피트컨테이너운송트레일러	BGCO2-3DNXA	18,550
5650	화물	보고	보고34FT평판트레일러	BFBT2-4DRXC	28,000
5651	화물	보고	보고34피트평판트레일러	BFBT3-4DRXI	35,780
5652	화물	보고	보고34피트평판트레일러	BFBT3-4DRXJ	37,000

연번	차종	제 작 사	차 명	형 식	기준가격
5653	화물	보고	보고34피트평판트레일러	BFBT4-4DLXB	48,600
5654	화물	보고	보고36피트가변형평판트레일러	BFBE3-4DLXR	47,500
5655	화물	보고	보고40피트가변형컨테이너운송트레일러	BCC02-4SRXA	31,545
5656	화물	보고	보고40피트가변형평판트레일러	BFBE3-4DLXB	43,046
5657	화물	보고	보고40피트가변형평판트레일러	BFBE3-4DLXG	39,000
5658	화물	보고	보고40피트가변형평판트레일러	BFBE4-4DLXA	51,000
5659	화물	보고	보고40피트컨테이너운송트레일러	BCC02-4DNXA	16,240
5660	화물	보고	보고40피트컨테이너운송트레일러	BCC02-4DNXC	19,500
5661	화물	보고	보고40피트컨테이너운송트레일러	BCC02-4DRXC	25,000
5662	화물	보고	보고40피트컨테이너운송트레일러	BCC02-4DRXD	24,900
5663	화물	보고	보고40피트컨테이너운송트레일러	BCC03-4DRXA	22,728
5664	화물	보고	보고40피트컨테이너운송트레일러	BGCC2-4DRXA	24,000
5665	화물	보고	보고40피트컨테이너운송트레일러	BGCC3-4DLXA	35,000
5666	화물	보고	보고40피트컨테이너운송트레일러	BGCC3-4DLXC	31,000
5667	화물	보고	보고40피트컨테이너운송트레일러	BGCC3-4DLXD	42,140
5668	화물	보고	보고40피트컨테이너운송트레일러	BGCC3-4DLXF	34,500
5669	화물	보고	보고40피트컨테이너운송트레일러	BGCC3-4DNXA	27,000
5670	화물	보고	보고40피트컨테이너운송트레일러	BGCC3-4DRXA	29,000
5671	화물	보고	보고40피트컨테이너운송트레일러	BGCC3-4SLXB	39,273
5672	화물	보고	보고40피트컨테이너운송트레일러	BGCD3-4DLXA	53,000
5673	화물	보고	보고40피트컨테이너운송트레일러	BGCO2-4DNXA	14,000
5674	화물	보고	보고40피트컨테이너운송트레일러	BGCO2-4DNXD	14,000
5675	화물	보고	보고40피트컨테이너운송트레일러	BGCO2-4DRXA	17,700
5676	화물	보고	보고40피트컨테이너운송트레일러	BGCO2-4DRXB	24,000
5677	화물	보고	보고40피트컨테이너운송트레일러	BGCO2-4DRXC	24,000
5678	화물	보고	보고40피트평판트레일러	BFBE3-4DRXA	36,000
5679	화물	보고	보고40피트평판트레일러	BFBT2-4DRXA	30,000
5680	화물	보고	보고40피트평판트레일러	BFBT3-4DLXA	39,300
5681	화물	보고	보고40피트평판트레일러	BFBT3-4DLXD	38,000
5682	화물	보고	보고40피트평판트레일러	BFBT3-4DLXH	37,000
5683	화물	보고	보고40피트평판트레일러	BFBT3-4DLXI	35,000
5684	화물	보고	보고40피트평판트레일러	BFBT3-4DRXB	33,500
5685	화물	보고	보고40피트평판트레일러	BFBT3-4DRXD	30,000
5686	화물	보고	보고42피트가변형평판트레일러	BFBE3-4DLXH	46,500
5687	화물	보고	보고42피트가변형평판트레일러	BFBE3-4DLXK	35,300
5688	화물	보고	보고42피트가변형평판트레일러	BFBE3-4DLXS	44,546
5689	화물	보고	보고42피트가변형평판트레일러	BFBE3-4DRXG	49,000
5690	화물	보고	보고42피트평판트레일러	BFBT3-4DLXC	38,000
5691	화물	보고	보고42피트평판트레일러	BFBT3-4DRXA	33,300
5692	화물	보고	보고42피트평판트레일러	BFBT3-4DRXC	31,500
5693	화물	보고	보고45피트가변형컨테이너운송트레일러	BGCE2-4DNXA	21,200
5694	화물	보고	보고45피트가변형컨테이너운송트레일러	BGCE3-4SLXA	40,909
5695	화물	보고	보고45피트가변형컨테이너운송트레일러	BGCE3-4SLXB	112,728
5696	화물	보고	보고8M평판트레일러	BFBT2-4DFXA	28,000
5697	화물	보성정공	보성16.5KL버큘로리	BO16.5K-16NDW	145,163
5698	화물	보성정공	보성22KL버큘로리	BO22VC-N11H	141,200
5699	화물	보성정공	보성23.2KL버큘로리	BO232VC-N11H	136,400
5700	화물	보성정공	보성23.6KL버큘로리	BO23.6VC-117D	186,772
5701	화물	보성정공	보성23.6KL버큘로리	BO23.6VC-17H	162,668
5702	화물	보성정공	보성23.6KL버큘로리	BO23.6VC-18H	162,668
5703	화물	보성정공	보성23.6KL버큘로리	BO23.6VC-N14H	154,795
5704	화물	보성정공	보성23.7KL버큘로리	BO23.7VC-HD19	172,024
5705	화물	보성정공	보성3.1KL 버큘로리	BO300VC-11H	46,501
5706	화물	보성정공	보성4.1KL버큘로리	BO041VC-17H	61,281
5707	화물	보성정공	보성4.2KL버큘로리	BO042VC-16H	61,281
5708	화물	보성정공	보성4KL버큘로리	BO040VC-11H	54,200

연번	차종	제 작 사	차 명	형 식	기준가격
5709	화물	보성정공	보성4KL버쿰로리	BO040VC-14H	55,677
5710	화물	보성정공	보성8KL버쿰로리	BO080-11H	78,800
5711	화물	보성정공	보성8KL버쿰로리	BO080-13H	70,300
5712	화물	보성정공	보성8KL버쿰로리	BO080-15HU6N	79,381
5713	화물	보성정공	보성8KL버쿰로리	BO080-17H	79,381
5714	화물	보성정공	보성8KL버쿰로리	BO080-17H-05	79,381
5715	화물	부광모터스	부광0.9톤왕바디	BKW3-SUS	18,000
5716	화물	부광모터스	부광0.9톤파워게이트A	BKM-PG1703A	18,309
5717	화물	부광모터스	부광1톤왕바디	BKW-1701-SUS	19,109
5718	화물	부광모터스	부광2.3톤왕바디	BWBH3508	57,000
5719	화물	부광모터스	부광2.4톤왕바디	BKW3_5CS-K1701sus	58,977
5720	화물	부광모터스	부광2.4톤왕바디	BWBH3503	50,000
5721	화물	부광모터스	부광2톤와일드왕바디	BKW3_5CS-KRP-1702s	58,978
5722	화물	부광모터스	부광왕바디	BWBH3505	47,729
5723	화물	부림철강공업	부림1.3톤홀로리	BR-P1625-01	29,743
5724	화물	부커세링코리아	부커10m진공노면청소차	OF80SD3-D-AD	268,181
5725	화물	부커세링코리아	부커10m진공노면청소차	OF80SL-D-AD	268,923
5726	화물	부커세링코리아	부커10m진공노면청소차	OF80SL-D-MH	251,000
5727	화물	부커세링코리아	부커3.0m진공노면청소차	CF30SD-D-MH	138,700
5728	화물	부커세링코리아	부커5.4m진공노면청소차	CF60SD-D-AH2	176,602
5729	화물	부커세링코리아	부커6.0m진공노면청소차	CF60SD-D-MH2	170,681
5730	화물	부커세링코리아	부커6.0m진공노면청소차	CF60SD-D-MH3	174,449
5731	화물	부커세링코리아	부커세링노면청소차	CF30SV2-D-MH	99,600
5732	화물	부커세링코리아	부커세링노면청소차	CF60CNG-D-AH	196,500
5733	화물	부커세링코리아	부커세링노면청소차	CF60CNG-D-MH	181,770
5734	화물	부커세링코리아	부커세링노면청소차	CF60SV4-D-AH	141,582
5735	화물	부커세링코리아	부커세링노면청소차	CF60SV5-D-AH	152,800
5736	화물	부커세링코리아	부커세링노면청소차	OF80SV4-D-AH	221,278
5737	화물	부커세링코리아	부커세링노면청소차	OF80SV5-D-AH	206,550
5738	화물	부커세링코리아	부커세링노면청소차	OF80SV6-D-AH	219,000
5739	화물	부커세링코리아	부커세링노면청소차	OF80SV6-D-MH	192,598
5740	화물	부커세링코리아	부커세링진공노면청소차	CF60SV6-D-MH	124,000
5741	화물	부커세링코리아	부커세링진공노면청소차	OF80SV6-D-AD	235,400
5742	화물	부커세링코리아	부커진공노면청소차	CF60SL	170,858
5743	화물	부커세링코리아	부커진공노면청소차	CF60SL-D-AH2	204,702
5744	화물	부커세링코리아	부커진공노면청소차	CF60SL-D-AH3	204,702
5745	화물	부커세링코리아	부커진공노면청소차	CF60SL-D-MH2	186,363
5746	화물	부커세링코리아	부커진공노면청소차	OF80SD2-D-AD	244,909
5747	화물	비에스코리아	BS23.4톤수산화나트륨탱크로리	CVC-23KLT-L-HD02BS	204,622
5748	화물	비케이모터스	비케이캠핑장비운송트레일러	BK-MBT-2400	2,273
5749	화물	빅혼코리아	빅혼일반화물운송트레일러	BHCT1501	3,000
5750	화물	빛고을캠핑카라반	빛고을보트트레일러	BGU430	1,200
5751	화물	삼능기계	삼능 압착진개	SH2RP-D4M	50,400
5752	화물	삼능기계	삼능0.8톤재활용품수집차	SC18K8	25,008
5753	화물	삼능기계	삼능2.2톤압착진개차	S4RL6	57,700
5754	화물	삼능기계	삼능2.5톤암롤트럭	SA6H38	85,525
5755	화물	삼능기계	삼능2.5톤재활용품수거차	SC316-2	60,300
5756	화물	삼능기계	삼능3.1톤음식물쓰레기수거트럭	SF3H6	70,900
5757	화물	삼능기계	삼능3.1톤재활용품수집차	SC316	61,364
5758	화물	삼능기계	삼능3톤압착진개차	SR7H5	64,300
5759	화물	삼능기계	삼능4.5톤암롤트럭	SA10H55	71,000
5760	화물	삼능기계	삼능5.1톤압착진개차	SR10H55	80,800
5761	화물	삼능기계	삼능5.1톤압착진개차	SR11H55-N	81,182
5762	화물	삼능기계	삼능5.7톤압착진개차	SR11HB	92,000
5763	화물	삼능기계	삼능5.8톤압착진개차	SR11H55-1	81,100
5764	화물	삼능기계	삼능5.8톤압착진개차	SR11H55-B	84,200

연번	차종	제 작 사	차 명	형 식	기준가격
5765	화물	삼능기계	삼능5.8톤압축진개차	SP11H55-1	83,800
5766	화물	삼능기계	삼능5.8톤압축진개차	SP11H5N	84,400
5767	화물	삼능기계	삼능5.8톤압축진개차	SPR11H5	80,700
5768	화물	삼능기계	삼능5.9톤압축진개차	SR11H55B	84,300
5769	화물	삼능기계	삼능5톤암롤	SNAR-05HD	47,200
5770	화물	삼능기계	삼능5톤압착진개차	SR10H55B	95,500
5771	화물	삼능기계	삼능5톤압착진개차	SR5H5	75,822
5772	화물	삼능기계	삼능5톤압축진개차	SNR10H5	77,000
5773	화물	삼능기계	삼능6.6톤음식물쓰레기수거차	SF7H55-2	87,909
5774	화물	삼능기계	삼능6.8톤암롤트럭	SAM6H8	127,926
5775	화물	삼능기계	삼능7.5톤음식물쓰레기수거차	SF7H55	84,800
5776	화물	삼능기계	삼능7.5톤음식물쓰레기수거차	SF7H55-1	87,900
5777	화물	삼능기계	삼능7.5톤음식물쓰레기수거차	SF7H55-A	99,605
5778	화물	삼능기계	삼능기계음식물쓰레기운송트럭	SNAF10-07HDD	70,352
5779	화물	삼능기계	삼능신압착진개트럭	SNCP-05HD	54,663
5780	화물	삼능기계	삼능신압착진개트럭	SNCP08-05HD	63,128
5781	화물	삼능기계	삼능신압착진개트럭	SNCP08-05HD-Z2	65,232
5782	화물	삼능기계	삼능암롤트럭	SA10H5	62,600
5783	화물	삼능기계	삼능암롤트럭	SA5H5	65,613
5784	화물	삼능기계	삼능암롤트럭	SNAR08-05HD	51,619
5785	화물	삼능기계	삼능압착진개차	S5RH4	47,110
5786	화물	삼능기계	삼능압착진개차	SNRP08-025HD	42,833
5787	화물	삼능기계	삼능압착진개차	SR11H55	76,900
5788	화물	삼능기계	삼능압착진개차	SR3H4	53,256
5789	화물	삼능기계	삼능압착진개차	SR6H5	71,300
5790	화물	삼능기계	삼능압착진개차	SRB5H5	75,100
5791	화물	삼능기계	삼능압착진개트럭	SNRP08-05HDF-Z2	57,291
5792	화물	삼능기계	삼능압착진개트럭	SNRP10-05HD-81M	62,408
5793	화물	삼능기계	삼능압착진개트럭	SNRP10-05HD-97M	72,851
5794	화물	삼능기계	삼능압착진개트럭	SNRP11-05H97	76,892
5795	화물	삼능기계	삼능압착진개트럭	SNRP11-5H11M	71,276
5796	화물	삼능기계	삼능압착진개트럭	SNRP13-5H11M	75,728
5797	화물	삼능기계	삼능압착진개트럭	SNRP3-5H10M	73,116
5798	화물	삼능기계	삼능압축진개차	SP11H55	80,700
5799	화물	삼능기계	삼능음식물쓰레기수거차	SF6H5	79,400
5800	화물	삼능기계	삼능음식물쓰레기수거차	SF6H55	86,320
5801	화물	삼능기계	삼능음식물쓰레기수거트럭	SNFC10-05HD	72,543
5802	화물	삼능기계	삼능음식물쓰레기수거트럭	SNFC11-05HD	76,264
5803	화물	삼능기계	삼능음식물쓰레기수거트럭	SNFC13-5HD	79,200
5804	화물	삼능기계	삼능천연가스압착진개트럭	SH5RP-G8M	103,900
5805	화물	삼능기계	삼능천연가스압착진개트럭	SNRP-CT05HD81M	80,370
5806	화물	삼능기계	삼능회전식음식물쓰레기수거차량	SNFR6-05HD	78,007
5807	화물	삼부	삼부11.5톤초장축트럭	SB11_5CT16-DP9.5UC	107,500
5808	화물	삼부	삼부11톤왕바디트럭	SB11WT16-DP9.5SC	125,136
5809	화물	삼부	삼부11톤장축트럭	SB11CT16-DP9.5SC	105,450
5810	화물	삼부	삼부11톤초장축트럭	SB11CP17-DP9.5UC	114,600
5811	화물	삼부	삼부11톤장축트럭	SB11CT17-DP9.5SC	109,773
5812	화물	삼부	삼부13.5톤극초장축트럭	SB13_5CP14-H9.5LC	112,295
5813	화물	삼부	삼부13.5톤초장축트럭	SB13_5CT19-DP9.5UC	107,500
5814	화물	삼부	삼부14.5톤장축트럭	SB14_5CP16-DP9.5SC	104,310
5815	화물	삼부	삼부14톤장축트럭	SB14CT16-DP14SC	129,409
5816	화물	삼부	삼부14톤장축트럭	SB14CT16-DP9.5UC	111,591
5817	화물	삼부	삼부14톤초장축트럭	SB14CT17-DP14SC	135,015
5818	화물	삼부	삼부14톤초장축트럭	SB14CT16-DP9.5SC	106,590
5819	화물	삼부	삼부15.5톤장축트럭	SB15_5CT19-DP14SC	130,864
5820	화물	삼부	삼부16.5톤장축트럭	SB16_5CT16-DP9.5SC	110,650



연번	차종	제 작 사	차 명	형 식	기준가격
5821	화물	삼부	삼부16.5톤초장축트럭	SB16.5CP15-DP16SC	110,760
5822	화물	삼부	삼부16.5톤초장축트럭	SB16.5CT16-DP9.5UC	108,560
5823	화물	삼부	삼부16.7톤왕바디트럭	SB16.7WT17-DP14SC	140,730
5824	화물	삼부	삼부16.9톤상승왕바디트럭	SB16.9WT15-DP14SC	118,409
5825	화물	삼부	삼부16톤왕바디트럭	SB16WT16-DP14SC	133,227
5826	화물	삼부	삼부16톤장축트럭	SB16CT14-DP9.5DC	98,009
5827	화물	삼부	삼부17톤왕바디트럭	SB17WT15-DP14SC	141,136
5828	화물	삼부	삼부17톤왕바디트럭	SB17WT16-DP14SC	125,500
5829	화물	삼부	삼부17톤장축트럭	SB17CT16-DP14SC	128,680
5830	화물	삼부	삼부17톤장축트럭	SB17CT16-DP9.5DC	103,864
5831	화물	삼부	삼부17톤장축트럭	SB17CT18-DP14SC	139,409
5832	화물	삼부	삼부17톤장축트럭	SB17CT18-DP16SC	137,409
5833	화물	삼부	삼부17톤초장축트럭	SB17CP15-DP16SC	118,000
5834	화물	삼부	삼부18.9톤우드칩트럭	SB18.9CP16-DP19LC	152,823
5835	화물	삼부	삼부20.7톤상승왕바디트럭	SB20.7WT16-DP19LC	148,500
5836	화물	삼부	삼부23.5톤상승왕바디트럭	SB23.5WT16-DP18LC	148,500
5837	화물	삼부	삼부23.7톤사료운반트럭	SB23.7CT14-DP19LC	145,454
5838	화물	삼부	삼부24톤사료운반트럭	SB24CP15-H19LC	148,677
5839	화물	삼부	삼부24톤상승왕바디트럭	SB24WP16-DP19LC	148,500
5840	화물	삼부	삼부24톤상승왕바디트럭	SB24WP16-H19LC	169,277
5841	화물	삼부	삼부24톤원목운송트럭	SB24CT18-DP19LC	178,409
5842	화물	삼부	삼부24톤초장축카고트럭	SB24CT16-DP19LC	143,956
5843	화물	삼부	삼부24톤초장축트럭	SB24CT14-DP19LC	136,681
5844	화물	삼부	삼부24톤초장축트럭	SB24CT17-DP18LC	145,955
5845	화물	삼부	삼부24톤초장축트럭	SB24CT17-DP19LC	155,015
5846	화물	삼부	삼부25.6톤사료운반트럭	SB25.6CP16-DP19LC	144,864
5847	화물	삼부	삼부25.7톤원목운송트럭	SB25.7CT17-DP18LC	149,772
5848	화물	삼부	삼부25.8톤사료운반트럭	SB25.8CP14-H19LC	164,359
5849	화물	삼부	삼부25톤초장축트럭	SB25CT15-DP19LC	120,000
5850	화물	삼부	삼부25톤초장축트럭	SB25CT17-DP18LC	150,954
5851	화물	삼부	삼부25톤초장축트럭	SB25CT19-H19LC	219,319
5852	화물	삼부	삼부26.5톤단축트럭	SB26.5CP18-DP19.5DC	153,273
5853	화물	삼부	삼부26.5톤장축트럭	SB26.5CT15-DP19.5DC	139,227
5854	화물	삼부	삼부26톤단축트럭	SB26CT16-DP19.5DC	141,500
5855	화물	삼부	삼부26톤사료운반트럭	SB26CP14-DP19LC	137,590
5856	화물	삼부	삼부26톤사료운반트럭	SB26CP15-DP19LC	138,181
5857	화물	삼부	삼부26톤장축트럭	SB26CP16-H19LC	152,016
5858	화물	삼부	삼부26톤초장축트럭	SB26CP16-DP19LC	150,000
5859	화물	삼부	삼부26톤초장축트럭	SB26CP16-H19LC	151,406
5860	화물	삼부	삼부26톤초장축트럭	SB26CT14A-DP18LC	139,773
5861	화물	삼부	삼부26톤초장축트럭	SB26CT16-DP18LC	150,000
5862	화물	삼부	삼부26톤초장축트럭	SB26CT17-H19LC	155,000
5863	화물	삼부	삼부26톤컨테이너운송트럭	SB26CKT16-DP18LC	160,272
5864	화물	삼부	삼부26톤컨테이너운송트럭	SB26CKT17-DP19LC	194,540
5865	화물	삼부	삼부27.5톤표준트럭	SB27.5CP16-DP18DC	139,136
5866	화물	삼부	삼부27톤평카고트럭	SB27CP15-DP19LC	138,590
5867	화물	삼부	삼부27톤평카고트럭	SB27CP16-DP19LC	153,049
5868	화물	삼부	삼부2톤히아브12000집게차	SB-TONGS7100	75,864
5869	화물	삼부	삼부4.5톤가축운반트럭	SB4.5RT16-DP4.5S6.8	87,091
5870	화물	삼부	삼부4.5톤가축운반트럭	SB4.5WT18-H4.5S6	71,791
5871	화물	삼부	삼부4.5톤가축운반트럭	SB4.5WT18-H4.5U7	72,882
5872	화물	삼부	삼부4.5톤극플러스카고트럭	SB4.5CP16-DP4.5LC7	83,180
5873	화물	삼부	삼부4.5톤극플러스트럭	SB4.5CP15-DP4.5LC	70,950
5874	화물	삼부	삼부4.5톤극플러스트럭	SB4.5CP16-DP4.5LC	80,680
5875	화물	삼부	삼부4.5톤극플러스트럭	SB4.5CP17-H4.5U74	73,103
5876	화물	삼부	삼부4.5톤극플러스트럭	SB4.5CT14-DP4.5LC7	74,770

연번	차종	제 작 사	차 명	형 식	기준가격
5877	화물	삼부	삼부4.5톤극플러스트럭	SB4,5CT15-DP4,5LC	74,130
5878	화물	삼부	삼부4.5톤극플러스트럭	SB4,5CT15-DP4,5LC7	75,864
5879	화물	삼부	삼부4.5톤극플러스트럭	SB4,5CT16-DN4,5LC	80,680
5880	화물	삼부	삼부4.5톤극플러스트럭	SB4,5CT16-DP4,5LC	80,680
5881	화물	삼부	삼부4.5톤극플러스트럭	SB4,5CT16-DP4,5LC7	83,182
5882	화물	삼부	삼부4.5톤극플러스트럭	SB4,5CT16-H5U74	70,945
5883	화물	삼부	삼부4.5톤극플러스트럭	SB4,5CT17-H4,5U74	64,013
5884	화물	삼부	삼부4.5톤극플러스트럭	SB4,5CT17-H5U74	73,104
5885	화물	삼부	삼부4.5톤극플러스트럭	SB4,5CT18-DN4,5LC	88,637
5886	화물	삼부	삼부4.5톤냉동탑트럭	SB4,5RT16-DN4,5LC	75,891
5887	화물	삼부	삼부4.5톤냉장왕바디트럭	SB4,5WT16-DN4,5UC	77,227
5888	화물	삼부	삼부4.5톤덤프트럭	SBDP-04501-1503	57,390
5889	화물	삼부	삼부4.5톤덤프트럭	SBDP-04501-1601	67,590
5890	화물	삼부	삼부4.5톤상승왕바디트럭	SB4,5WT16-H5U74	72,491
5891	화물	삼부	삼부4.5톤울트라트럭	SB4,5CT16-DN4,5UC	70,590
5892	화물	삼부	삼부4.5톤왕바디트럭	SB4,5WT15-D4,5UC	77,136
5893	화물	삼부	삼부4.5톤왕바디트럭	SB4,5WT15-DN5UC	50,000
5894	화물	삼부	삼부4.5톤왕바디트럭	SB4,5WT16-DN4,5UC	102,182
5895	화물	삼부	삼부4.5톤왕바디트럭	SB4,5WT16-DP4,5LC	72,090
5896	화물	삼부	삼부5.5톤가축운반트럭	SB5,5WT17-H5U7	102,727
5897	화물	삼부	삼부5.5톤가축운반트럭	SB5WT19-DP4,5LC	82,046
5898	화물	삼부	삼부5.5톤극플러스트럭	SB5CT16-H5U74	81,680
5899	화물	삼부	삼부5.5톤덤프트럭	SB5TDP5-18	74,555
5900	화물	삼부	삼부5.5톤덤프트럭	SBDP-DO501-1401	67,455
5901	화물	삼부	삼부5.5톤울트라트럭	SB5CP17-DN4,5UC	81,090
5902	화물	삼부	삼부6.5톤초플러스트럭	SB6,5CT18-DP4,5UC7	90,500
5903	화물	삼부	삼부6.5톤극플러스트럭	SB6,5CP13-DP4,5LC	71,409
5904	화물	삼부	삼부6.5톤극플러스트럭	SB6,5CP14-D4,5LC	67,755
5905	화물	삼부	삼부6.5톤극플러스트럭	SB6,5CP15-DP4,5LC7	74,770
5906	화물	삼부	삼부6.5톤극플러스트럭	SB6,5CP15-DP5LC	71,400
5907	화물	삼부	삼부6.5톤극플러스트럭	SB6,5CP16-DP4,5LC	86,680
5908	화물	삼부	삼부6.5톤극플러스트럭	SB6,5CP16-DP4,5LC7	85,820
5909	화물	삼부	삼부6.5톤극플러스트럭	SB6,5CP17-DN4,5LC	75,436
5910	화물	삼부	삼부6.5톤극플러스트럭	SB6,5CT14-DP4,5LC7	75,530
5911	화물	삼부	삼부6.5톤극플러스트럭	SB6,5CT15-DP4,5LC	72,050
5912	화물	삼부	삼부6.5톤극플러스트럭	SB6,5CT16-DN4,5LC	80,436
5913	화물	삼부	삼부6.5톤극플러스트럭	SB6,5CT16-DP4,5LC	74,755
5914	화물	삼부	삼부6.5톤극플러스트럭	SB6,5CT16-DP4,5LC7	83,727
5915	화물	삼부	삼부6.5톤냉동탑트럭	SB6,5NT15-DP8LC7	74,909
5916	화물	삼부	삼부6.5톤냉동탑트럭	SB6,5NT16-DP4,5LC7	119,323
5917	화물	삼부	삼부6.5톤볼보트럭	SB6,5CT15-VOL4,5LC	88,727
5918	화물	삼부	삼부6.5톤울트라트럭	SB6,5CP15-D4,5UC	73,727
5919	화물	삼부	삼부6.5톤트럭	SB6,5CT16-DN4,5UC	81,100
5920	화물	삼부	삼부6.5톤플러스트럭	SB6,5CT18-H4,5U74	75,155
5921	화물	삼부	삼부7.5톤초플러스트럭	SB7,5CP18-DP4,5UC7	90,045
5922	화물	삼부	삼부7.5톤극플러스카고트럭	SB7,5CT16-H4,5U74	86,500
5923	화물	삼부	삼부7.5톤극플러스트럭	SB7,5CP14A-DP4,5LC	76,636
5924	화물	삼부	삼부7.5톤극플러스트럭	SB7,5CP14-DP5LC	72,795
5925	화물	삼부	삼부7.5톤극플러스트럭	SB7,5CP16-DP4,5LC	86,500
5926	화물	삼부	삼부7.5톤극플러스트럭	SB7,5CP16-DP4,5LC7	85,000
5927	화물	삼부	삼부7.5톤극플러스트럭	SB7,5CP16-H5U74	71,164
5928	화물	삼부	삼부7.5톤극플러스트럭	SB7,5CP17-H5U74	72,291
5929	화물	삼부	삼부7.5톤극플러스트럭	SB7,5CT14-DP4,5LC	70,500
5930	화물	삼부	삼부7.5톤극플러스트럭	SB7,5CT16-DN4,5LC	74,527
5931	화물	삼부	삼부7.5톤극플러스트럭	SB7,5CT16-DP4,5LC	83,000
5932	화물	삼부	삼부7.5톤극플러스트럭	SB7,5CT16-DP4,5LC7	83,181

연번	차종	제 작 사	차 명	형 식	기준가격
5933	화물	삼부	삼부7.5톤와이드트럭	SB7,5CT17-H5W83	82,736
5934	화물	삼부	삼부7.5톤울트라카고트럭	SB7,5CT16-DN4,5UC	86,500
5935	화물	삼부	삼부7.5톤초장축트럭	SB7,5CP14-DP4,5SC	67,177
5936	화물	삼부	삼부7.5톤초장축트럭	SB7,5CT17-H5S6	70,558
5937	화물	삼부	삼부7.5톤플러스트럭	SB7,5CP17-H5U7	72,104
5938	화물	삼부	삼부8.5톤극초플러스트럭	SB8,5CT18-DP4,5UC7	90,500
5939	화물	삼부	삼부8.5톤극플러스트럭	SB8,5CP16-DP4,5LC7	83,977
5940	화물	삼부	삼부8.5톤극플러스트럭	SB8,5CT15-DP4,5LC7	74,590
5941	화물	삼부	삼부8.5톤극플러스트럭	SB8,5CT16-DN4,5LC	75,950
5942	화물	삼부	삼부8.5톤극플러스트럭	SB8,5CT16-DP4,5LC7	85,870
5943	화물	삼부	삼부8.5톤울트라트럭	SB8,5CT16-DN4,5UC	81,520
5944	화물	삼부	삼부8톤극플러스트럭	SB8CT15-DP4,5LC7	74,681
5945	화물	삼부	삼부8톤극플러스트럭	SB8CT17-DP4,5LC7	87,227
5946	화물	삼부	삼부8톤초장축트럭	SB8CP14-H5S6	61,400
5947	화물	삼부	삼부9.5톤냉동탑트럭	SB9,5NT19-DP64SC	108,410
5948	화물	삼부	삼부9.5톤장축트럭	SB9,5CT17-DP9,5SC	107,950
5949	화물	삼부	삼부9.5톤장축트럭	SB9,5CT19-H9,5SC	123,680
5950	화물	삼부	삼부9톤극플러스트럭	SB9CP15-DP8LC7	71,180
5951	화물	삼부	삼부9톤극플러스트럭	SB9CT14-DP8LC7	78,318
5952	화물	삼부	삼부9톤극플러스트럭	SB9CT15-DP4,5LC7	74,770
5953	화물	삼부	삼부9톤극플러스트럭	SB9CT16-DP4,5LC	81,500
5954	화물	삼부	삼부9톤극플러스트럭	SB9CT16-DP4,5LC7	86,083
5955	화물	삼부	삼부가변형저상트레일러	SB-2A-ASWL680	40,000
5956	화물	삼부	삼부로우베드트레일러	SB-3XALF6790	21,000
5957	화물	삼부	삼부로우베드트레일러	SB-3XAS550	26,000
5958	화물	삼부	삼부로우베드트레일러	SB-3XAS650	31,500
5959	화물	삼부	삼부로우베드트레일러	SB-3XAS680	36,500
5960	화물	삼성	SV110	SV110-SCL1DC	7,418
5961	화물	삼성	SV110	SV110-SCL1DC1	7,728
5962	화물	삼성	SV110운전교습용차량	SV110-SCS1DC	7,463
5963	화물	삼성특장	삼성1톤냉동탑	SST-R1T-HD1GC	25,218
5964	화물	삼성특장	삼성2.5톤 이마이티 왕바디	SSH-W2,5EM-CAP	45,765
5965	화물	삼성특장	삼성6톤내장탑	SSH-T6PT	85,774
5966	화물	삼양에이치티	삼양1.2톤3076카고크레인	HTS3076	123,637
5967	화물	삼양에이치티	삼양1.2톤3076크레인카고트럭	HTS3076R	135,321
5968	화물	삼양에이치티	삼양2톤2076크레인카고트럭	HTS2076	99,189
5969	화물	삼양에이치티	삼양3.5톤5126크레인카고트럭	HTS5126	160,313
5970	화물	삼양에이치티	삼양5톤5126크레인카고트럭	HTS5126	161,677
5971	화물	삼오특장	삼오10KL탱크로리	SM-7S-10K-1704	95,673
5972	화물	삼오특장	삼오8.8KL급수및살수차	SM-8,8KL-17-1703	87,273
5973	화물	삼오특장자동차	삼오1.3톤봉고4륜홀로리	SM-B4-1625-1611	33,390
5974	화물	삼오특장자동차	삼오1.4톤봉고오토홀로리	SM-1750A-19-1612	34,546
5975	화물	삼오특장자동차	삼오1.4톤봉고오토홀로리	SM-BLA2-1750-16-1509	31,280
5976	화물	삼오특장자동차	삼오1.4톤봉고홀로리	SM-1750A-17-1611	30,500
5977	화물	삼오특장자동차	삼오1.4톤봉고홀로리	SM-1750A-19-1611	33,763
5978	화물	삼오특장자동차	삼오1.4톤봉고홀로리	SM-BL2-1750-15-1504	30,450
5979	화물	삼오특장자동차	삼오1.4톤봉고홀로리	SM-BL2-1750-17	30,000
5980	화물	삼오특장자동차	삼오1.4톤포터오토홀로리	SM-PHL-AT-1750-17-1711	32,727
5981	화물	삼오특장자동차	삼오1.4톤포터홀로리	SM-PHL-AT-1750-16-1504	33,630
5982	화물	삼오특장자동차	삼오1.4톤포터홀로리	SM-PL1750-15	31,720
5983	화물	삼오특장자동차	삼오10KL스텐탱크로리	SAMO10KL-1	73,188
5984	화물	삼오특장자동차	삼오10KL중질유탱크로리	SAMO10KL-5T-BC	71,808
5985	화물	삼오특장자동차	삼오10KL중질유탱크로리	SAMO10KL-BC	68,000
5986	화물	삼오특장자동차	삼오10KL중질유탱크로리	SAMO10KL-BC-5T	68,136
5987	화물	삼오특장자동차	삼오10KL탱크로리	SAMO10KL	57,328
5988	화물	삼오특장자동차	삼오10KL탱크로리	SAMO10KL-D	51,049

연번	차종	제 작 사	차 명	형 식	기준가격
5989	화물	삼오특장자동차	삼오10KLT액크로리	SAMO10KL	70,500
5990	화물	삼오특장자동차	삼오10KLT액크로리	SAMO10KL-3	67,266
5991	화물	삼오특장자동차	삼오10KLT액크로리	SAMO10KL-5T-L-10	70,400
5992	화물	삼오특장자동차	삼오10KLT액크로리	SAMO10KL-H-1	54,499
5993	화물	삼오특장자동차	삼오10KLT액크로리	SAMO10KL-TT-D	75,317
5994	화물	삼오특장자동차	삼오10KLT액크로리	SM-5S-10K-1709	81,818
5995	화물	삼오특장자동차	삼오10KLT액크로리	SM-7L10-13-1309	78,181
5996	화물	삼오특장자동차	삼오10KLT액크로리	SM-7L10-15-1404	72,272
5997	화물	삼오특장자동차	삼오10KLT액크로리	SM-7L10-15-1409	73,333
5998	화물	삼오특장자동차	삼오10KLT액크로리	SM-7L9-14-1404	82,045
5999	화물	삼오특장자동차	삼오10KLT액크로리	SM-7LU6-10K-15	80,750
6000	화물	삼오특장자동차	삼오10KLT액크로리	SM-7S10-13-1307	55,500
6001	화물	삼오특장자동차	삼오10KLT액크로리	SM-7S-10K-1702	86,250
6002	화물	삼오특장자동차	삼오10KLT액크로리	SM-U6-7S10-15-1503	70,909
6003	화물	삼오특장자동차	삼오10KLT액크로리	SM-U6-7SM10-15-1503	80,191
6004	화물	삼오특장자동차	삼오10KLT액크로리	SM-U6-7SM10-15-1506	85,000
6005	화물	삼오특장자동차	삼오11.7KLT액크로리	SM-DWA-11.7KL-15	112,270
6006	화물	삼오특장자동차	삼오12KLT액크로리	SAMO12KL	66,076
6007	화물	삼오특장자동차	삼오12KLT액크로리	SM12KL-VOL-15-1603	199,091
6008	화물	삼오특장자동차	삼오12KLT액크로리	SM-DW5L12-15-1402	90,909
6009	화물	삼오특장자동차	삼오12KLT액크로리	SM-DW8-12KL-16-1603	111,743
6010	화물	삼오특장자동차	삼오15KL버콕로리	SM-TR17M-15KL-14-1412	120,727
6011	화물	삼오특장자동차	삼오26KLT액크로리	SAMO26KL-VOLVO-15-1512	199,545
6012	화물	삼오특장자동차	삼오26KLT액크로리	SAMO26KL-VOLVO-15-1601	217,273
6013	화물	삼오특장자동차	삼오26KLT액크로리	SM26KL-DW18-15	165,900
6014	화물	삼오특장자동차	삼오26KLT페유탱크로리	SM-TR19-H26KL-15-1601	203,630
6015	화물	삼오특장자동차	삼오28KLT액크로리	SAMO28KL-VOLVO-14-1405	191,818
6016	화물	삼오특장자동차	삼오28KLT액크로리	SAMO28KL-VOLVO-15-1511	201,136
6017	화물	삼오특장자동차	삼오28KLT액크로리	SM28KL-HD17CT	180,000
6018	화물	삼오특장자동차	삼오28KLT액크로리	SM-HD17-28KL-14-1402	189,090
6019	화물	삼오특장자동차	삼오28KLT액크로리	SM-HDL17-28KL-14-1407	176,727
6020	화물	삼오특장자동차	삼오28KLT액크로리	SM-YS17-28KL-13-1307	223,227
6021	화물	삼오특장자동차	삼오3.2톤탱크로리	SM-2.5S-4KL-15-1511	58,840
6022	화물	삼오특장자동차	삼오3.2톤탱크로리	SM-3.5S-4KL-15-1510	62,727
6023	화물	삼오특장자동차	삼오30KLT액크로리	SAMO30KL-VOLVO-14-1411	196,347
6024	화물	삼오특장자동차	삼오30KLT액크로리	SAMO30KL-VOLVOH-15-1511	205,545
6025	화물	삼오특장자동차	삼오32KLT액크로리	SM-TR-H32KL-15-1412	181,818
6026	화물	삼오특장자동차	삼오3KL액크로리	SAMO3KL-SL	52,364
6027	화물	삼오특장자동차	삼오3KL홀로리	SAMO3KL	44,090
6028	화물	삼오특장자동차	삼오3KL홀로리	SAMO-3KL	54,590
6029	화물	삼오특장자동차	삼오4.4KLT액크로리	SM-4.4KL-17-1703	73,310
6030	화물	삼오특장자동차	삼오4KL살수차	SM-4KL-W-1702	59,790
6031	화물	삼오특장자동차	삼오4KLT액크로리	SAMO4KL	52,720
6032	화물	삼오특장자동차	삼오4KLT액크로리	SM-3.5S-4KL-16-1605	61,360
6033	화물	삼오특장자동차	삼오4톤탱크로리	SM-3.5S-5KL-15-1504	62,568
6034	화물	삼오특장자동차	삼오5.0KLT액크로리	SM5.0KL-17-1601	77,273
6035	화물	삼오특장자동차	삼오5.0KLT액크로리	SM5.0KL-17-1701	77,273
6036	화물	삼오특장자동차	삼오5KL 탱크로리	SAMO5KL	51,700
6037	화물	삼오특장자동차	삼오5KLT액크로리	SAMO5KL	46,767
6038	화물	삼오특장자동차	삼오5KLT액크로리	SM-3.5S-5KL-14-1310	55,000
6039	화물	삼오특장자동차	삼오6KL유조차	SAMO6KL-1	60,300
6040	화물	삼오특장자동차	삼오6KLT액크로리	SAMO6KL-2	60,909
6041	화물	삼오특장자동차	삼오6KLT액크로리	SAMO6KL-3	52,272
6042	화물	삼오특장자동차	삼오7.9톤버콕로리	SAMO-U6-7SVC-8T-15	77,272
6043	화물	삼오특장자동차	삼오8.1KL살수차	SM-7L8-15-1404	79,280
6044	화물	삼오특장자동차	삼오8.1KL살수차	SM-8.1KL-17-1706	80,909

연번	차종	제 작 사	차 명	형 식	기준가격
6045	화물	삼오특장자동차	삼오8,7KL급수및살수차	SM-8,7KL-17-1708	89,091
6046	화물	삼오특장자동차	삼오8KL 중질유탱크로리	SAM08KL-BC-1	56,213
6047	화물	삼오특장자동차	삼오8KL급수및살수차	SM-7L8KL-17-1608	94,000
6048	화물	삼오특장자동차	삼오8KL중질유탱크로리	SAM08KL-BC	53,150
6049	화물	삼오특장자동차	삼오9,8KL유조차	SAM09,8KL-H	63,772
6050	화물	삼오특장자동차	삼오9,9KL 탱크로리	SAM09,9KL-2	66,416
6051	화물	삼오특장자동차	삼오9,9KL 탱크로리	SAM09-9KL	65,253
6052	화물	삼오특장자동차	삼오9,9KL 탱크로리	SAM09-9KL-1	58,526
6053	화물	삼오특장자동차	삼오경호로리	SAMO-D688	18,000
6054	화물	삼오특장자동차	삼오경호로리	SAMO-F688	19,000
6055	화물	삼오특장자동차	삼오버큘로리	SAMO-VC-8T	65,636
6056	화물	삼오특장자동차	삼오봉고4륜1,3톤호로리	SM-B4-1625-1508	31,024
6057	화물	삼오특장자동차	삼오봉고4륜호로리	SAMO-K1625-1	26,090
6058	화물	삼오특장자동차	삼오봉고4륜호로리	SM-B4L1750-13-1308	30,569
6059	화물	삼오특장자동차	삼오봉고탱크로리	SAMO-K1625-1	24,667
6060	화물	삼오특장자동차	삼오봉고호로리	SAMO1750-13	34,100
6061	화물	삼오특장자동차	삼오봉고호로리	SAMO-K1625-2	24,916
6062	화물	삼오특장자동차	삼오봉고호로리	SAMO-K1750-1	21,959
6063	화물	삼오특장자동차	삼오봉고호로리	SM-BHL2-1750-13-1308	30,090
6064	화물	삼오특장자동차	삼오봉고호로리	SM-BL2-1750-13-1307	26,363
6065	화물	삼오특장자동차	삼오특장10KL 탱크로리	SV-10KL-5T	70,452
6066	화물	삼오특장자동차	삼오특장4륜호로리	SV-H1750-4W	29,601
6067	화물	삼오특장자동차	삼오특장호로리	SV-K1750-14	24,713
6068	화물	삼오특장자동차	삼오특장활어운반차	SV-FT-1T	15,504
6069	화물	삼오특장자동차	삼오특장활어차	SV-2,8T-14	40,868
6070	화물	삼오특장자동차	삼오포터오토호로리	SAMO-H1625-AT	27,333
6071	화물	삼오특장자동차	삼오포터오토호로리	SM-P-A-R-1625-16-1603	31,818
6072	화물	삼오특장자동차	삼오포터오토호로리	SM-PHL-AT-1750-14-1307	32,159
6073	화물	삼오특장자동차	삼오포터호로리	SAMO-H1625	24,500
6074	화물	삼오특장자동차	삼오포터호로리	SAMO-H1750	32,100
6075	화물	삼오특장자동차	삼오포터호로리	SM-H1750-13	29,091
6076	화물	삼오특장자동차	삼오활어수송차	SAMO-F	39,400
6077	화물	삼오특장자동차	삼오활어운반차	SAMO-F-1T	14,500
6078	화물	삼우중공업	삼우 27톤 대형트럭	SWPA-270BR8CM1	121,360
6079	화물	삼우중공업	삼우25톤 카고트럭	SWPA-250BL8KN4	106,485
6080	화물	삼우중공업	삼우27톤 카고트럭	SWPA-270BR8CM2	118,691
6081	화물	삼우중공업	삼우4,5톤(TAG)극초장축카고트럭	SWTA-45BC6CT1	59,193
6082	화물	삼우중공업	삼우4,5톤(TAG)초장축카고트럭	SWTA-45BC5C	55,273
6083	화물	삼우중공업	삼우4,5톤(TAG)초장축카고트럭	SWTA-45BC6C	59,663
6084	화물	삼우중공업	삼우4,5톤극초장축카고트럭	SWPA-45BC6C	61,463
6085	화물	삼우중공업	삼우4,5톤극초장축카고트럭	SWPA-45BC6CT1	58,790
6086	화물	삼우중공업	삼우4,5톤극초장축카고트럭	SWPA-45BC8CA1	66,940
6087	화물	삼우중공업	삼우4,5톤극초장축카고트럭	SWPA-45KHf	53,090
6088	화물	삼우중공업	삼우4,5톤냉동탑차	SWTC-45BC6C	93,650
6089	화물	삼우중공업	삼우4,5톤초장축카고트럭	SWPA-45BC5C	57,144
6090	화물	삼일크레인	삼일1,6톤크레인카고트럭	SCS736-HD5CT	93,182
6091	화물	삼일크레인	삼일2,2톤크레인카고트럭	SCS886-HD4,5CT	105,718
6092	화물	삼일크레인	삼일2톤크레인카고트럭	SCS887A-HD4,5CT	115,622
6093	화물	삼일크레인	삼일2톤크레인카고트럭	SCS887A-HD5CT	107,413
6094	화물	삼일크레인	삼일2톤크레인카고트럭	ST2217	116,558
6095	화물	삼호정공	SHP 1단 슬라이드 평판 트레일러	SHPT-43PF	52,000
6096	화물	삼호정공	SHP 2단 슬라이드 평판 트레일러	SHPT-43PH	82,000
6097	화물	삼호정공	SHP1단슬라이드평판트레일러	SHPT-40PB	67,000
6098	화물	삼호정공	SHP1단슬라이드평판트레일러	SHPT-40PF	52,000
6099	화물	삼호정공	SHP2축24,2톤저상트레일러	SHLT-26LF	33,160
6100	화물	삼호정공	SHP2축24톤저상트레일러	SHLT-26LH	33,000

연번	차종	제 작 사	차 명	형 식	기준가격
6101	화물	삼호정공	SHP2축25.5톤저상트레일러	SHLT-25.5LK	62,750
6102	화물	삼호정공	SHP2축26톤저상트레일러	SHLT-26LI	63,000
6103	화물	삼호정공	SHP2축저상트레일러	SHLT-26LA	30,000
6104	화물	삼호정공	SHP30피티핑컨테이너운송트레일러	SHDC-30DA	66,000
6105	화물	삼호정공	SHP33 <sub>m</sub> PTA벌크트레일러	SHBT-34BA	59,900
6106	화물	삼호정공	SHP3축1단13.7톤저상트레일러	SHLT-19LK	76,000
6107	화물	삼호정공	SHP48 <sub>m</sub> 사료벌크트레일러	SHBT-48BA	33,000
6108	화물	삼호정공	SHP53 <sub>m</sub> 티핑탱크트레일러	SHTT-53TA	88,000
6109	화물	삼호정공	SHP56 <sub>m</sub> PVC티핑탱크트레일러	SHTT-56TE	84,000
6110	화물	삼호정공	SHP56 <sub>m</sub> 티핑탱크트레일러	SHTT-56TA	85,000
6111	화물	삼호정공	SHP56 <sub>m</sub> 티핑탱크트레일러	SHTT-56TB	87,000
6112	화물	삼호정공	SHP56 <sub>m</sub> 티핑탱크트레일러	SHTT-56TC	87,860
6113	화물	삼호정공	SHP57 <sub>m</sub> 벌크트레일러	SHBT-57BA	95,500
6114	화물	삼호정공	SHP다축1단10.6톤저상트레일러	SHLT-18LR	108,000
6115	화물	삼호정공	SHP다축1단저상트레일러	SHLT-18LD	90,000
6116	화물	삼호정공	SHP다축1단저상트레일러	SHLT-18LM	105,000
6117	화물	삼호정공	SHP다축1단저상트레일러	SHLT-18LP	103,000
6118	화물	삼호정공	SHP다축저상트레일러	SHLT-18LL	30,000
6119	화물	삼호정공	SHP카본벌크트레일러	SHBT-62BA	73,000
6120	화물	삼호정공	SHP카본벌크트레일러	SHBT-67BA	73,500
6121	화물	삼화일렉트릭	삼화일렉트릭레저장비운송트레일러	BZ-001	900
6122	특수	새론특장	새론코란도 언더리프트	SHARON-SV-2000	38,909
6123	화물	새한마린	새한EZWB2300보트트레일러	EZWB2300	3,000
6124	화물	새한마린	새한EZWW1250보트트레일러	EZWW1250	1,600
6125	화물	새한에어서스펜션	새한 4.5톤카고트럭	SH4.5PDW-7500-E5	65,119
6126	화물	새한에어서스펜션	새한 4.5톤카고트럭	SH4.5TDW-7500N	66,977
6127	화물	새한에어서스펜션	새한 4.5톤카고트럭	SH4.5THD-TP	57,563
6128	화물	새한에어서스펜션	새한14.5톤왕바디	SH14.5TWHD-7050M6	116,854
6129	화물	새한에어서스펜션	새한14톤왕바디	SH14TWHD-7050	108,218
6130	화물	새한에어서스펜션	새한14톤장축카고트럭	SH14TDW14-9500	111,716
6131	화물	새한에어서스펜션	새한22톤알롤트럭	SH-22AM-DW17	121,978
6132	화물	새한에어서스펜션	새한26톤카고트럭	SH26PDW-19PM-E5	127,994
6133	화물	새한에어서스펜션	새한4.5톤 카고	SH-4.5PDW-DL06	63,488
6134	화물	새한에어서스펜션	새한4.5톤 카고	SH-4.5TDW-5600	58,640
6135	화물	새한에어서스펜션	새한4.5톤 카고	SH-4.5TDW-DL06	65,120
6136	화물	새한에어서스펜션	새한4.5톤 카고	SH-4.5TDW-F4AE3681D	59,343
6137	화물	새한에어서스펜션	새한4.5톤 카고트럭	SH4.5TDW-7500-PM	70,357
6138	화물	새한에어서스펜션	새한4.5톤 카고트럭	SH4.5THD-11EW	63,447
6139	화물	새한에어서스펜션	새한4.5톤 카고트럭	SH4.5THD-PL	60,366
6140	화물	새한에어서스펜션	새한4.5톤왕바디	SH4.5TDW-KLW	48,604
6141	화물	새한에어서스펜션	새한4.5톤왕바디	SH4.5WTDW-KPL-E4	73,222
6142	화물	새한에어서스펜션	새한4.5톤카고	SH-4.5LTDW	56,618
6143	화물	새한에어서스펜션	새한4.5톤카고트럭	SH4.5PDW-7500PM-HC	69,607
6144	화물	새한에어서스펜션	새한4.5톤카고트럭	SH4.5PDW-KPL-E4	62,484
6145	화물	새한에어서스펜션	새한4.5톤카고트럭	SH4.5TDW-8600-E5	67,739
6146	화물	새한에어서스펜션	새한4.5톤카고트럭	SH4.5THD-8300W-E5	70,928
6147	화물	새한에어서스펜션	새한4.5톤카고트럭	SH4.5THD-9EW	63,389
6148	화물	새한에어서스펜션	새한4.5톤카고트럭	SH4.5THD-KPL-E4	55,850
6149	화물	새한에어서스펜션	새한5톤카고트럭	SH5THD-L	60,442
6150	화물	새한에어서스펜션	새한6.5톤급초장축플러스카고트럭	SH6.5TDW4.5-7500	80,545
6151	화물	새한에어서스펜션	새한7.5톤카고트럭	SH7.5PDW-7500PM-E5	70,297
6152	화물	새한에어서스펜션	새한7톤카고트럭	SH7PHD-KPL-E4	53,553
6153	화물	새한에어서스펜션	새한차량운송트럭	SH-TPT13HD4.5-TEG	95,400
6154	화물	새한에어서스펜션	새한코란도 스포츠	SH-KO-S	26,700
6155	화물	샤크알브이	샤크더블축평판트레일러	DOUBLEAXLE	5,000
6156	화물	샤크알브이	샤크평판트레일러	SK390	2,600

연번	차종	제 작 사	차 명	형 식	기준가격
6157	화물	선진정공	선진1.2톤냉동탑차	EBKH2.5-CBB	40,875
6158	화물	선진정공	선진20피트컨테이너트레일러	SJCT-2020-SS	13,272
6159	화물	선진정공	선진40FT평판트레일러	SJFBT-2AAL1301	24,757
6160	화물	선진정공	선진40FT평판트레일러	SJFBT-3ALAL1301	31,500
6161	화물	선진정공	선진40FT평판트레일러	SJFBT-4031-LAL	31,000
6162	화물	선진정공	선진40FT평판트레일러	SJFBT-4032-LAL	31,000
6163	화물	선진정공	선진40FT평판트레일러	SJFBT-4033-LAL	32,000
6164	화물	선진정공	선진5.4톤차량운송트럭	SJTP-HD5C7	95,545
6165	화물	선진정공	선진구즈넥트레일러	SJGT-2AAL1301	20,000
6166	화물	선진정공	선진구즈넥트레일러	SJGT-2SSS1302	14,000
6167	화물	선진정공	선진냉동탑차	EBKH3.5-CBL	41,819
6168	화물	선진정공	선진차량 운송트럭	SJTPH503	77,437
6169	화물	선진정공	선진차량 운송트럭	SJTPhD502-E5	90,271
6170	화물	선진정공	선진차량수송 세미트레일러	SJTP-CM3A1004	75,000
6171	화물	선진정공	선진차량수송 세미트레일러	SJTP-CM3A1005	66,000
6172	화물	선진정공	선진차량수송세미트레일러	SJTP-CM3A1002	66,000
6173	화물	선진정공	선진차량수송세미트레일러	SJTP-CM3A1003	66,000
6174	화물	선진정공	선진차량수송트럭	SJTP-HD16-0801	87,724
6175	화물	선진정공	선진차량수송트럭	SJTP-HD16-0901	91,001
6176	화물	선진정공	선진차량수송트럭	SJTP-HD16-1001	100,102
6177	화물	선진정공	선진차량수송트럭	SJTP-HD16-1002	96,506
6178	화물	선진정공	선진차량수송트럭	SJTP-HD16-1101	137,300
6179	화물	선진정공	선진차량수송트레일러	SJTP-3A0801	84,731
6180	화물	선진정공	선진차량수송트레일러	SJTP-3A0901	87,228
6181	화물	선진정공	선진차량수송트레일러	SJTP-3A1001	89,581
6182	화물	선진정공	선진차량수송트레일러	SJTP-3A1101	61,909
6183	화물	선진정공	선진차량운송트럭	SJFTP-HD16-S2DA	156,273
6184	화물	선진정공	선진차량운송트럭	SJTPh501-C	72,780
6185	화물	선진정공	선진차량운송트럭	SJTPH502	72,780
6186	화물	선진정공	선진차량운송트럭	SJTPhD504	86,200
6187	화물	선진정공	선진차량운송트럭	SJTPhD5-T1402	87,618
6188	화물	선진정공	선진컨테이너트레일러	SJCT-4021-AL	20,000
6189	화물	선진정공	선진평판트레일러	SJFBT-3321-AL	25,000
6190	화물	선진정공	선진평판트레일러	SJFBT-4020-AL	25,000
6191	화물	선진정공	선진평판트레일러	SJFBT-4022-AL	27,273
6192	화물	성동테크	성동힐링레저장비운송트레일러	2013	3,600
6193	화물	성안특장	성안17m 덤프트레일러	SA-1719Y	32,727
6194	화물	성안특장	성안17m 덤프트레일러	SA17RL-DT16	40,000
6195	화물	성안특장	성안17m 덤프트레일러	SH17RL-DT14	39,250
6196	화물	성안특장	성안18m 경량화물덤프트럭	SA-950221	207,885
6197	화물	성안특장	성안18m 경량화물덤프트럭	SA-GR8CM8-13	185,051
6198	화물	성안특장	성안18m 경량화물운송덤프트럭	SA-12SSSDa0-M	149,545
6199	화물	성안특장	성안18m 덤프트레일러	SA-1818-OT	23,640
6200	화물	성안특장	성안18m 덤프트레일러	SA-1818Y	48,090
6201	화물	성안특장	성안18m 덤프트레일러	SA18RL-DT870	55,845
6202	화물	성안특장	성안18m 덤프트레일러	SA-NKS-16	53,500
6203	화물	성안특장	성안18m 덤프트레일러	SA-PHK-S16	55,000
6204	화물	성안특장	성안18m 덤프트레일러	SH18RL-DT1	37,900
6205	화물	성안특장	성안18m 덤프트레일러	SH18RL-DT14	36,280
6206	화물	성안특장	성안18m 덤프트레일러	SH18RL-DT2	51,000
6207	화물	성안특장	성안19.5m 경량화물덤프트럭	SA-3194	185,687
6208	화물	성안특장	성안19.5m 경량화물덤프트럭	SA-950086-19.5	195,585
6209	화물	성안특장	성안19.5m 경량화물덤프트럭	SATK-95221	206,008
6210	화물	성안특장	성안19.5m 경량화물운송덤프	SA-12SSEd-A	154,700
6211	화물	성안특장	성안19.5톤경량화물덤프트럭	SA-GR8AX8-PHTA	165,140
6212	화물	성안특장	성안19m 경량화물덤프트레일러	SA19,2RL-DT12	20,000

연번	차종	제 작 사	차 명	형 식	기준가격
6213	화물	성안특장	성안19m 경량화물덤프트레일러	SA-KR19TRL	49,000
6214	화물	성안특장	성안22톤티핑컨테이너트레일러	SA-TPTRL-2A	34,000
6215	화물	성안특장	성안26m 경량화물덤프트레일러	SA-5620TRL26	58,091
6216	화물	성안특장	성안26m 경량화물덤프트레일러	SA-KR1000	57,000
6217	화물	성안특장	성안26m 경량화물덤프트레일러	SA-KR1000-S	63,882
6218	화물	성안특장	성안26m 경량화물덤프트레일러	SA-KR26TRL	58,300
6219	화물	성안특장	성안26m 경량화물덤프트레일러	SA-S26	64,000
6220	화물	성안특장	성안26m 경량화물덤프트레일러	SH26RL-16NE	57,000
6221	화물	성안특장	성안26m 경량화물덤프트레일러	SH26RL-DT15D	62,000
6222	화물	성안특장	성안26m 경량화물덤프트레일러	SH26RL-PARK02	60,000
6223	화물	성안특장	성안26톤카고	SA-950086-KG	165,385
6224	화물	성안특장	성안31m 경량화물(유연탄)덤프트레일러	SA-31U	66,882
6225	화물	성안특장	성안31m 경량화물덤프트레일러	SA-31GT	58,182
6226	화물	성안특장	성안31m 경량화물덤프트레일러	SA-31U2	63,836
6227	화물	성안특장	성안32m 경량화물덤프트레일러	SA-32FL	50,000
6228	화물	성안특장	성안4.5톤카고트럭	SA4.5-E11EUGc-PU	59,383
6229	화물	성안특장	성안경량화물덤프트레일러	SA-KR26TRL-P	60,000
6230	화물	성안특장	성안덤프트레일러	SH-STRL	39,000
6231	화물	성안특장	성안진개덤프트레일러	SH-TSTRUJ	51,000
6232	화물	성안특장	성안티핑컨테이너운송트레일러	SA-TPTRL	47,000
6233	화물	성안특장	성환17m 덤프트레일러	SADT17RL01	32,000
6234	화물	성안특장	성환17m 덤프트레일러	SH17RL-DT	34,600
6235	화물	성안특장	성환17m 덤프트레일러	SH17RL-DT10	35,000
6236	화물	성일특장	성일 11m 압착진개트럭	SI-PRGA-TR02	72,329
6237	화물	성일특장	성일1.8톤재활용품수거차	SI-101384-18	63,994
6238	화물	성일특장	성일12.1m 압착진개트럭	SI-PRGA-TR03	67,500
6239	화물	성일특장	성일12.2m 압착진개트럭	SI-PRGA-TR04	75,900
6240	화물	성일특장	성일2.4톤윙바디트럭	SI2.4W15-HD3.5	57,272
6241	화물	성일특장	성일2.7톤재활용품수거차	SI-101142-J	57,767
6242	화물	성일특장	성일2.7톤재활용품수거차	SI-101277-RR	58,276
6243	화물	성일특장	성일3.1톤압착진개트럭	SI-8501035	69,594
6244	화물	성일특장	성일3.1톤재활용운반차	SI-101277-RG	61,549
6245	화물	성일특장	성일3.2톤압착진개트럭	SI-10163-PG	68,222
6246	화물	성일특장	성일3톤재활용품운반차	SI-101175-RE	61,505
6247	화물	성일특장	성일4톤광폭카고	SI4T15-HD3.5	44,673
6248	화물	성일특장	성일5.1톤암롤트럭	SI-522259-AM16	76,273
6249	화물	성일특장	성일5.8톤압착진개트럭	SI-522470-17N	90,909
6250	화물	성일특장	성일5.8톤압착진개트럭	SI-522529-17N	83,735
6251	화물	성일특장	성일6.4톤압착진개트럭	SI-52218U6	89,273
6252	화물	성일특장	성일6.5톤압착진개트럭	SI-6.5-13	83,416
6253	화물	성일특장	성일6.6톤압착진개트럭	SI-6.6-12.6	84,325
6254	화물	성일특장	성일6.8톤압착진개트럭	SI-522529-PP	86,616
6255	화물	성일특장	성일7.6톤음식물수거트럭	SI-522376-L2	92,080
6256	화물	성일특장	성일7.8톤음식물수거트럭	SI-52218-F	95,202
6257	화물	성일특장	성일8.5톤음식물수거트럭	SI-520016-8.5	93,870
6258	화물	성일특장	성일8.5톤음식물수거트럭	SI-522529-8.5	88,449
6259	화물	성일특장	성일압착진개트럭	SI-15SGd-15	78,356
6260	화물	성일특장	성일압착진개트럭	SI-PRGA-TR01	72,217
6261	화물	성일특장	성일압축진개트럭	SI-FOGA-TR01	71,856
6262	화물	성일특장정비	성일1톤내장탑트럭	SH1T17-HD1	25,308
6263	화물	성일특장정비	성일5.5톤냉동탑트럭	SL5.5NT17-H5S6	68,182
6264	화물	성진테크	선진차량운송트럭	SJTPHD506	85,909
6265	화물	성진테크	선진캠핑트레일러	SJCP-CT010	30,000
6266	화물	성진테크	선진컨테이너트레일러	SJCT-4020-SS	14,852
6267	화물	성진테크	성진소방장비운반차	SJ-FEQH5-30	139,545
6268	화물	성진테크	성진소방화생방정비운반차	SJ-CBREQ5VAN-HST12	32,700



연번	차종	제 작 사	차 명	형 식	기준가격
6269	화물	성호공업사	성호20피트티핑컨테이너운송트레일러	SH20TIPCTRL	26,364
6270	화물	성호공업사	성호25톤티핑컨테이너운송트럭	SH19TIPJR9CDA	180,772
6271	화물	성호공업사	성호티핑컨테이너트럭	SH25TIPCON-C	132,800
6272	화물	성호공업사	성호티핑컨테이너트럭	SH25TIPCON-D	125,575
6273	화물	성호공업사	성호티핑컨테이너트럭	SH25TIPCON-A	114,734
6274	화물	성화기술산업	성화견인식싸인카	SHRSB0001	23,846
6275	특수	성화기술산업	성화견인식싸인카	SHRSB0001-1	23,620
6276	특수	성화기술산업	성화견인식싸인카	SHRSB0002	34,950
6277	특수	성화기술산업	성화싸인보드트레일러	SHRSB-VB2016	25,000
6278	화물	세경특장	세경6.1톤입물트럭	SK6.1-AR6.1T-280	84,045
6279	화물	세아특장	세아8.2쿠지보온탱크로리	SA-8.2TKT	79,955
6280	특수	세정캠핑카	세정이동판매차	SJH-3.6	15,151
6281	특수	세정캠핑카	세정이동판매차	SJH-3.8	15,000
6282	특수	세정캠핑카	세정이동판매차	SJH-5.0	25,563
6283	특수	세정캠핑카	세정이동판매차	SJM-5.5	31,135
6284	화물	세종특장	세종12KL탱크로리	SJTL-12DTLA	160,000
6285	화물	세종특장	세종15KL버큘로리	SJVL-15HVLE	134,500
6286	화물	세종특장	세종2.4톤왕바디	SJ2.4WB-TQT3.5WBT	58,208
6287	화물	세종특장	세종23.5톤상승왕바디	SJ23.5TW-15D25T	179,950
6288	화물	세종특장	세종2톤냉장왕바디	SJ2FWBT-QT3.5CP	70,917
6289	화물	세종특장	세종7.9KL버큘로리	SJVL-79HVLB	88,182
6290	화물	세종특장	세종7.9KL버큘로리	SJVL-79HVL	100,500
6291	화물	세종특장	세종8.6KL버큘로리	SJVL-86DVLA	59,848
6292	화물	세진트레일러	세진17.9톤저상트레일러	CD9-2AL-LB	38,455
6293	화물	세진트레일러	세진18m 덤프트레일러	CD9-27DP1601-AL	36,364
6294	화물	세진트레일러	세진18m 덤프트레일러	CD9-27DP1602-LA	39,091
6295	화물	세진트레일러	세진20-40피트혼적가변형평판트레일러	C20-C40P-DLAL	40,000
6296	화물	세진트레일러	세진20FT티핑컨테이너운송트레일러	CD9-20FTC-LA	35,000
6297	화물	세진트레일러	세진20FT티핑트레일러	CD9-20FT-LA	35,000
6298	화물	세진트레일러	세진22.7톤가변형평판트레일러	CD9-TP1610D-6500-LAL1500	46,355
6299	화물	세진트레일러	세진22.7톤가변형평판트레일러	CD9-TP1611D--LAL6500	42,000
6300	화물	세진트레일러	세진23.1톤가변형평판트레일러	CD9-TP1603S-5500	46,364
6301	화물	세진트레일러	세진23.3톤가변형평판트레일러	SJHTT-LAL-5500T	45,000
6302	화물	세진트레일러	세진23.8톤가변형평판트레일러	CD9-TP1501-5500	45,500
6303	화물	세진트레일러	세진23톤가변형저상트레일러	CD9-F71L-DLAL	51,000
6304	화물	세진트레일러	세진23톤가변형평판트레일러	CD9PT-AAL-15S4	40,000
6305	화물	세진트레일러	세진23톤가변형평판트레일러	TP1604-70-DLAL	40,000
6306	화물	세진트레일러	세진23톤가변형평판트레일러	TP1605-S70-DLAL	45,000
6307	화물	세진트레일러	세진24.1톤가변형평판트레일러	CD9-TP1607D-1500	36,500
6308	화물	세진트레일러	세진24.3톤평판트레일러	CD9-TP1613D-LAA	32,000
6309	화물	세진트레일러	세진24.3톤평판트레일러	CD9-TP1615D-AAL	33,182
6310	화물	세진트레일러	세진24.5톤가변형저상트레일러	CD9-3LAL-LB	50,000
6311	화물	세진트레일러	세진24.5톤저상트레일러	CD9-3LAA-LB	50,000
6312	화물	세진트레일러	세진24.5톤저상트레일러	CD9-3LAL-26LB	45,455
6313	화물	세진트레일러	세진24.5톤평판트레일러	CD9-TP1606D	43,000
6314	화물	세진트레일러	세진24톤가변형평판트레일러	CD9-SJ24T-DLAL	32,500
6315	화물	세진트레일러	세진24톤저상트레일러	CD9-F72L-DALAA	47,500
6316	화물	세진트레일러	세진25.3톤평판트레일러	CD9-TP1612D-AL	30,909
6317	화물	세진트레일러	세진25.3톤평판트레일러	CD9-TP1616D-AL	28,636
6318	화물	세진트레일러	세진25톤평판트레일러	SJ-LALS	36,182
6319	화물	세진트레일러	세진28m 벌크트레일러	CD9-28BCT1604-AL	32,000
6320	화물	세진트레일러	세진28m 탄산칼슘벌크트레일러	CD9-28BCT-AL	28,000
6321	화물	세진트레일러	세진30m 탄산칼슘벌크트레일러	CD9-30BCT-AL	29,545
6322	화물	세진트레일러	세진30m 탄산칼슘벌크트레일러	CD9-J30BCT-AL	32,727
6323	화물	세진트레일러	세진32m 경량화물덤프트레일러	CD9-F69D-DLA	39,000
6324	화물	세진트레일러	세진32m 탄산칼슘벌크트레일러	CD9-32BCT-AL	31,818

연번	차종	제 작 사	차 명	형 식	기준가격
6325	화물	세진트레일러	세진33.3m 탄산칼슘벌크트레일러	CD9-33BCT1602-AL	32,727
6326	화물	세진트레일러	세진33.3m 탄산칼슘벌크트레일러	CD9-J33_3SBCT-AL	31,818
6327	화물	세진트레일러	세진34m 탄산칼슘벌크트레일러	CD9-34BCT-AL	34,091
6328	화물	세진트레일러	세진35m 벌크트레일러	CD9-35BCT1601-AL	32,727
6329	화물	세진트레일러	세진35m 벌크트레일러	CD9-J35BCT-AL	30,545
6330	화물	세진트레일러	세진36m 벌크트레일러	CD9-36BCT1603-AL	33,182
6331	화물	세진트레일러	세진37m 탄산칼슘벌크트레일러	CD9-37BCT-AL	35,682
6332	화물	세진트레일러	세진38m 탄산칼슘벌크트레일러	CD9-38BCT-AL	34,545
6333	화물	세진트레일러	세진40FT콤비컨테이너운송트레일러	CD9-40FTCLS-LAL	31,818
6334	화물	세진트레일러	세진40m 탄산칼슘벌크트레일러	CD9-40BCT-AL	35,455
6335	화물	세진트레일러	세진44m 벌크트레일러	CD9-44BCT-AL	43,000
6336	화물	세진트레일러	세진가변형20.8톤철판운송트레일러	CD9-STPST-5500	59,000
6337	화물	세진트레일러	세진가변형21.5톤철판운송트레일러	CD9-STPST01-5500	66,000
6338	화물	세진트레일러	세진가변형21.5톤철판운송트레일러	CD9-STPST02D-5500	65,000
6339	화물	세진트레일러	세진가변형22톤철판운송트레일러	STP510-LAA-5500	70,000
6340	화물	세화자동차	세화5.3톤수수풀트레일러	BV7-W5300-SH	50,000
6341	화물	세화자동차	세화도로시설물점검장비운송차	BV7-TPRLOAD-HD2.5	71,710
6342	화물	셀코	셀코7톤차량운송트럭	SC-TP7000-HD4.5	120,273
6343	화물	소드	SOD보트트레일러	SOD420	1,150
6344	화물	소드	SOD보트트레일러	SOD330	1,050
6345	화물	소드	SOD보트트레일러	SOD480	1,500
6346	화물	소드	SOD보트트레일러	SOD550	1,800
6347	화물	소드	SOD보트트레일러	SOD690	3,909
6348	화물	소드	SOD보트트레일러	SOD910	6,700
6349	화물	솔로몬특장	솔로몬소방장비운반차	SLM-FWT2-H3,5L	81,818
6350	화물	수림정공	수림15.2톤저상트레일러	SL3-8DNXA	67,000
6351	화물	수림정공	수림19.2톤가변식저상트레일러	SL3-7DRXC	70,910
6352	화물	수림정공	수림20피트컨테이너샤시	SS2-2DFXA	21,818
6353	화물	수림정공	수림20피트컨테이너샤시	SS23-4DRXA	18,182
6354	화물	수림정공	수림20피트컨테이너샤시	SS2-4DNXA	16,364
6355	화물	수림정공	수림20피트컨테이너샤시	SS2-4DNXB	14,818
6356	화물	수림정공	수림20피트컨테이너운송트레일러	SS2-2DFXB	19,273
6357	화물	수림정공	수림20피트컨테이너운송트레일러	SS2-2DFXC	19,545
6358	화물	수림정공	수림20피트컨테이너운송트레일러	SS2-2DNXD	14,000
6359	화물	수림정공	수림20피트컨테이너트레일러	SS2-2DNXA	14,000
6360	화물	수림정공	수림20피트컨테이너트레일러	SS2-2DNXB	11,000
6361	화물	수림정공	수림20피트컨테이너트레일러	SS2-2DNXC	14,000
6362	화물	수림정공	수림20피터핑컨테이너샤시	SD2-4DFXA	27,818
6363	화물	수림정공	수림20피터핑컨테이너샤시	SD2-4DFXB	31,818
6364	화물	수림정공	수림20피터핑컨테이너샤시	SD2-4DNXA	33,182
6365	화물	수림정공	수림22.6톤저상트레일러	SL3-7DRXA	44,000
6366	화물	수림정공	수림24.3톤저상트레일러	SL2-8DNXA	48,000
6367	화물	수림정공	수림24톤평판트레일러	SP3-4DNXB	25,500
6368	화물	수림정공	수림25.5톤40피트구즈넥콤비컨테이너샤시	SGC2-4DNXB	21,818
6369	화물	수림정공	수림30피트구즈넥컨테이너샤시	SG2-3DNXA	36,000
6370	화물	수림정공	수림30피트컨테이너운송트레일러	SG2-3DNXB	13,909
6371	화물	수림정공	수림40피트25.7톤평판트레일러	SP2-4DRXB	30,900
6372	화물	수림정공	수림40피트구즈넥샤시	SG2-4DNXD	14,500
6373	화물	수림정공	수림40피트구즈넥컨테이너샤시	SG2-4DNXC	14,000
6374	화물	수림정공	수림40피트구즈넥컨테이너샤시	SG2-4DRXC	20,455
6375	화물	수림정공	수림40피트구즈넥콤비네이션샤시	SG2-4DFXA	26,363
6376	화물	수림정공	수림40피트구즈넥콤비네이션샤시	SG3-4DMXA	33,182
6377	화물	수림정공	수림40피트구즈넥콤비네이션샤시	SG3-4DRXA	30,000
6378	화물	수림정공	수림40피트구즈넥콤비네이션샤시	SG3-4SMXA	31,818
6379	화물	수림정공	수림40피트구즈넥콤비네이션샤시	SG3-MCMXB	41,818
6380	화물	수림정공	수림40피트구즈넥콤비네이션샤시	SGC2-4DNXA	24,091

연번	차종	제 작 사	차 명	형 식	기준가격
6381	화물	수림정공	수림40피트컨테이너사시	SC2-4DNXB	15,409
6382	화물	수림정공	수림40피트컨테이너사시	SC3-4DRXA	25,000
6383	화물	수림정공	수림40피트컨테이너운송트레일러	SG2-4DNHA	20,455
6384	화물	수림정공	수림40피트컨테이너운송트레일러	SG2-4DNXE	17,636
6385	화물	수림정공	수림40피트컨테이너운송트레일러	SG2-4DRXE	20,909
6386	화물	수림정공	수림40피트컨테이너운송트레일러	SG3-4DMHA	38,000
6387	화물	수림정공	수림40피트컨테이너운송트레일러	SG3-4MCXA	26,364
6388	화물	수림정공	수림40피트콤비네이션사시	SC2-4DNXD	16,818
6389	화물	수림정공	수림40피트콤비네이션사시	SW2-4DNXA	48,000
6390	화물	수림정공	수림40피트콤비네이션컨테이너사시	SC2-4DNXA	17,091
6391	화물	수림정공	수림40피트콤비네이션컨테이너사시	SC2-4DNXE	17,182
6392	화물	수림정공	수림40피트콤비네이션컨테이너운송트레일러	SC2-4DNGA	17,500
6393	화물	수림정공	수림40피트티핑컨테이너운송트레일러	SD3-4SMXA	53,727
6394	화물	수림정공	수림40피트평판트레일러	SP2-4DRXA	27,273
6395	화물	수림정공	수림40피트평판트레일러	SP3-4DMXB	37,272
6396	화물	수림정공	수림40피트평판트레일러	ST2-4DNXD	22,000
6397	화물	수산중공업	수산0.9톤크레인카고	SCS-324	63,030
6398	화물	수산중공업	수산1.6톤크레인카고트럭	SCS-887	112,750
6399	화물	수산중공업	수산2.1톤크레인집게차	SCK-1213	110,000
6400	화물	수산중공업	수산2.1톤크레인카고트럭	SCS887A	118,000
6401	특수	수산중공업	수산고소작업차	IPT-145MT	88,000
6402	특수	수산중공업	수산고소작업차	IT-145AE	110,000
6403	특수	수산중공업	수산고소활선작업차	IPT-145MT	88,000
6404	화물	수산중공업	수산기내식운반차	SF-2303	142,500
6405	특수	수산중공업	수산직진식활선고소작업차	IPT-145MT	95,000
6406	특수	수산중공업	수산직진식활선차	IT-145AE	105,000
6407	화물	수산중공업	수산카고크레인	SCS-886	94,900
6408	화물	수산중공업	수산카고크레인	SCS-887	104,000
6409	특수	수성특장	수성 붕고3 언더리프트	SBUD-12D4-S	31,464
6410	특수	수성특장	수성 포터 언더리프트	SPTUN-TG-12CB	33,181
6411	화물	수성특장	수성1.7톤세이프티로더	SSSL-35DL1-HD17	70,000
6412	특수	수성특장	수성1.7톤세이프티로더	SSSL-35SL4-HD15	65,455
6413	화물	수성특장	수성1.8톤세이프티로더	SSSL-35D2-HD15	71,045
6414	화물	수성특장	수성1.8톤세이프티로더	SSSL-35D3-HD15	70,455
6415	특수	수성특장	수성1.8톤세이프티로더	SSSL-35L2-HD15	67,545
6416	화물	수성특장	수성1.8톤세이프티로더	SSSL-35L3-HD15	70,246
6417	특수	수성특장	수성1.8톤세이프티로더	SSSL-35L5-HD15	65,909
6418	화물	수성특장	수성1.8톤이마티세이프티로더	SSSL-35D-HD15	64,545
6419	특수	수성특장	수성1.8톤이마티세이프티로더	SSSL-35L-HD15	72,727
6420	화물	수성특장	수성1.9톤세이프티로더	SSSL-35DL-HD18	75,000
6421	화물	수성특장	수성2.1톤세이프티로더	SSSL-35L-HD18	80,000
6422	특수	수성특장	수성단축렉커	SW503S-08GA	54,545
6423	특수	수성특장	수성단축렉커	SW503S-11GA	69,594
6424	특수	수성특장	수성대형렉커	SW5-703PA-102D	108,414
6425	화물	수성특장	수성대형렉커	SW5-703PA1-1181	108,375
6426	특수	수성특장	수성대형렉커	SW5-703PA2-1181	121,472
6427	특수	수성특장	수성대형렉커	SW5L-703PA-11GA	110,348
6428	특수	수성특장	수성대형렉커크레인	SW5-603PA-DW1B	59,939
6429	특수	수성특장	수성대형렉커크레인	SW5-603TG-08UR	47,272
6430	특수	수성특장	수성붕고3슈퍼렉커	SBW1.2-130A-08J3	26,969
6431	화물	수성특장	수성붕고3언더리프트	SBUD10-10J3	32,183
6432	특수	수성특장	수성붕고3언더리프트	SBUD12-08J3	24,480
6433	특수	수성특장	수성붕고3언더리프트	SBUD12-10J3	29,191
6434	특수	수성특장	수성붕고3언더리프트	SSUN-02050-02KI	32,727
6435	특수	수성특장	수성슈퍼렉커	SLW120-04CB	23,527
6436	특수	수성특장	수성슈퍼렉커	SLW120WP-04CB	23,482

연번	차종	제 작 사	차 명	형 식	기준가격
6437	화물	수성특장	수성슈퍼렉커	SW503L-10GA	78,332
6438	화물	수성특장	수성슈퍼렉커	SW503L-11GA	79,439
6439	특수	수성특장	수성슈퍼렉커	SW5-503L-11GA	81,303
6440	특수	수성특장	수성스피드렉커	SLW100H-04CB	20,909
6441	화물	수성특장	수성이마יתי세이프티로더	S35SUSF-06DD	38,089
6442	화물	수성특장	수성이마יתי세이프티로더	S35SUSF1-SL3-11GA	57,273
6443	화물	수성특장	수성이마יתי세이프티로더	S35SUSF2-10GA	47,302
6444	화물	수성특장	수성이마יתי세이프티로더	S35SUSF2-11GA	53,400
6445	화물	수성특장	수성이마יתי세이프티로더	S35SUSF-SL-3	36,364
6446	화물	수성특장	수성이마יתי세이프티로더	SSSL-35L-HD14	58,181
6447	특수	수성특장	수성이마יתי언더리프트	SEMUN25-09GA	45,227
6448	특수	수성특장	수성이마יתי언더리프트	SEMUN25-11GA	50,688
6449	특수	수성특장	수성포터 언더리프트	SPTUN4-TG-09CB	31,489
6450	특수	수성특장	수성포터언더리프트	SPTDBUNA-TG-09CB	28,636
6451	화물	수성특장	수성포터언더리프트	SPTDBUNA-TG-10CB	35,090
6452	특수	수성특장	수성포터언더리프트	SPTDBUN-TG-08CB	24,545
6453	특수	수성특장	수성포터언더리프트	SPTUN1-TG-08CB	24,545
6454	특수	수성특장	수성포터언더리프트	SPTUN2-TG-09CB	32,203
6455	특수	수성특장	수성포터언더리프트	SPTUN3-TG-09CB	33,647
6456	화물	수성특장	수성포터언더리프트	SPTUN-TG-10CB	33,825
6457	화물	스너그빌	스너그빌소방장비운반트레일러	SVGJT-FIRE1A	51,773
6458	화물	스너그빌	스너그빌소방장비운송트레일러	SVCPT-FIRE1A	28,788
6459	화물	스마트마린	스마트마린보트트레일러	BROTHER-850	1,500
6460	화물	스마트마린	스마트마린보트트레일러	SM-1100	13,667
6461	화물	스마트마린	스마트마린보트트레일러	SM450	1,500
6462	화물	스마트마린	스마트마린보트트레일러	SM630	2,000
6463	화물	스마트마린	스마트마린보트트레일러	SM630S	2,000
6464	화물	스마트마린	스마트마린보트트레일러	SM630T	2,000
6465	화물	스마트마린	스마트마린보트트레일러	SM850	5,500
6466	화물	스마트마린	스마트마린보트트레일러	SM-AL720	6,936
6467	화물	스마트마린	스마트마린보트트레일러	SP760	6,001
6468	화물	스마트마린	스마트마린보트트레일러	SS760	11,000
6469	특수	스마트에어챔버	스마트도로작업표시차	TMA	36,813
6470	화물	스타텍	스타텍 1톤 크레인셀프로더	STCSL-353	35,746
6471	화물	스타텍	스타텍 3톤 크레인 셀프로더	STCSL-501	55,594
6472	화물	스타텍	스타텍 셀프로더	STSL-5T74	66,719
6473	화물	스타텍	스타텍 셀프로더	STSL-5TS	65,182
6474	화물	스타텍	스타텍 크레인셀프로더	STCSL-501	45,130
6475	화물	스톡맨코리아	스톡맨(stockman)레저장비운송트레일러	pod-1	4,500
6476	특수	신광테크놀러지	신광방송중계차(16톤)	SKOB-2161	407,000
6477	특수	신광테크놀러지	신광방송중계차량	SKOB-2142	398,758
6478	화물	신광테크놀러지	신광소방장비운송차	SKSB-2250	82,424
6479	화물	신광테크놀러지	신광소방장비운송차	SKSB-2298	81,606
6480	화물	신광테크놀러지	신광소방장비운송차	SKSB-2317	81,200
6481	특수	신광테크놀러지	신광이동검진차량	SKMM-2140	108,646
6482	특수	신광테크놀러지	신광이동방송차	SKTA-2122	105,681
6483	특수	신광테크놀러지	신광이동방송차	SKTA-2145	117,071
6484	특수	신광테크놀러지	신광이동방송차(2.5톤)	SKTA-2145	115,455
6485	특수	신광테크놀러지	신광이동업무차	SKMC-2135	59,545
6486	특수	신광테크놀러지	신광이동업무차	SKMC-2160	47,400
6487	특수	신광테크놀러지	신광이동업무차(1.2톤)	SKMC-2163	59,182
6488	화물	신두리특장	신두리0.8톤왕바디트럭	SDL1WB3-KIA1.2BT	23,436
6489	화물	신두리특장	신두리0.9톤냉동탑트럭	SDL0.9RB2-HD1APT	23,596
6490	화물	신두리특장	신두리0.9톤냉동탑트럭	SDL0.9RB2-HD1MPT	24,091
6491	화물	신두리특장	신두리12.5톤왕바디트럭	SDL12.5WB2-HD14ECT	147,638
6492	화물	신두리특장	신두리13톤카고트럭	SDL13HT-HD14ECT	150,568

연번	차종	제 작 사	차 명	형 식	기준가격
6493	화물	신두리특장	신두리14톤카고트럭	SDL14BT-HD14ECT	130,645
6494	화물	신두리특장	신두리1톤내장탑트럭	SDL1NB1-HD1MPT	19,124
6495	화물	신두리특장	신두리2,3톤왕바디트럭	SDL2.3WB1-HD3.5MT	58,219
6496	화물	신두리특장	신두리3,3톤카고트럭	SDL3.3CT-HD3.5MT	50,225
6497	화물	신두리특장	신두리4,9톤냉동탑트럭	SDL4.9RB1-HD4.5MT	77,788
6498	화물	신두리특장	신두리5톤내장탑트럭	SDL5NT-HD5CT	71,242
6499	화물	신명	신명7KL살수차	SMWT-5H	79,762
6500	화물	신명	신명8KL항공기급유차	SMRT-5H	97,700
6501	화물	신성특수	신성11,2톤사료운반차	SSDW9.5-540	133,636
6502	화물	신성특수	신성11,2톤사료운반차	SSDW9.5-560	129,091
6503	화물	신성특수	신성11,2톤사료운반차	SSDWS9.5-11,2	131,773
6504	화물	신성특수	신성13,5톤사료운반차	SSDWL9.5	133,682
6505	화물	신성특수	신성13,8톤사료운반차	SSDW9.5-579A	132,727
6506	화물	신성특수	신성13,9톤사료운반차	SSDW9.5-615	127,272
6507	화물	신성특수	신성13톤사료운반차	SSDW9.5-560A	135,000
6508	화물	신성특수	신성13톤사료운반차	SSDW9.5-579	130,000
6509	화물	신성특수	신성13톤사료운반차	SSDWS9.5	131,364
6510	화물	신성특수	신성19톤사료운반차	SSHD17.5EL-750	197,745
6511	화물	신성특수	신성8,1톤사료운반차	SSH-450	88,636
6512	화물	신성특수	신성8,1톤사료운반차	SSHDL451	80,000
6513	화물	신성특수	신성8,2톤사료운반차	SSHDL451	87,273
6514	화물	신성특수	신성9톤사료운반차	SSDW8.5-450	98,182
6515	화물	신성특수	신성특수9톤사료운반트럭	SSDWL450	97,273
6516	화물	신안특장	신안1톤내장탑차	SINAN-0000-00001	16,186
6517	화물	신안특장	신안2,2톤왕바디트럭	SINAN-2.2T-0003	62,702
6518	화물	신안특장	신안2,3톤왕바디트럭	SINAN-2.3-WBD03	64,503
6519	화물	신안특장	신안21,3톤상승형우드칩운송트럭	SINAN21.3WBT-WOOD,C-T	177,220
6520	화물	신안특장	신안특장23,9톤상승왕바디트럭	SINAN23.9WBP-JR9CDA	184,273
6521	화물	신안특장	신안특장24톤상승왕바디트럭	SINAN24WBP-HD25ECT	183,764
6522	화물	신안특장	신안특장3,5톤트럭	C6R3.5T-LO-1	60,593
6523	화물	신영F,R,P	신영7톤할어운반차	CBD-FV10-HD4.5	95,980
6524	화물	신영F,R,P	신영F,R,P1,2톤할어운반차	CBD-FV1501A-HD1	23,932
6525	화물	신영F,R,P	신영F,R,P1,2톤할어운반차	CBD-FV1501-KM1	20,132
6526	화물	신영F,R,P	신영F,R,P1,2톤할어운반차	CBD-FV1502-HD1	22,309
6527	화물	신영F,R,P	신영F,R,P1,2톤할어운반차	CBD-FV4A-E6HD1	22,495
6528	화물	신영F,R,P	신영F,R,P1,2톤할어운반차	CBD-FV4-E6HD1	21,476
6529	화물	신영F,R,P	신영F,R,P1,2톤할어운반차	CBD-FV4-E6KM1	18,642
6530	화물	신영F,R,P	신영F,R,P1톤할어운반차	CBD-FV3A-HD1	22,505
6531	화물	신영F,R,P	신영F,R,P2,9톤할어운반차	CBD-FV8-E6HD2.5	63,707
6532	화물	신영F,R,P	신영FRP1,2톤할어운반차	CBD-FV4A-E6KM1	20,106
6533	화물	신영특장엠에스	신영21,1톤암롤트럭	SYARH19-1	188,092
6534	화물	신영특장엠에스	신영24톤암롤트럭	SYARD18-1	158,364
6535	화물	신영특장엠에스	신영24톤암롤트럭	SYARH17-1	161,646
6536	화물	신영특장엠에스	신영3,6톤암롤트럭	SY5HAR-01	73,127
6537	화물	신영특장엠에스	신영9 <sub>m</sub> 압착진개차	SY5HPRO14-08	74,672
6538	화물	신영특장엠에스	신영F,R,P1,2톤할어운반차	CBD-FV1501-HD1	18,983
6539	화물	신영특장엠에스	신영특장21톤암롤트럭	SY21P-A54-HD19,5WB743	182,702
6540	화물	신영특장엠에스	신영특장21톤암롤트럭	SY21PAR-A54-HD19WB826	155,000
6541	화물	신영특장엠에스	신영특장23,8톤암롤트럭	SY23,8PAR-M52-HD17,5WB66	162,546
6542	화물	신영특장엠에스	신영특장23,9톤암롤트럭	SY23,9PAR-A54-HD17,5WB66	160,000
6543	화물	신영특장엠에스	신영특장24톤암롤트럭	SY24P-A46-HD17WB63	165,828
6544	화물	신영특장엠에스	신영특장24톤암롤트럭	SY24PAR-A54-HD17,5WB63	167,701
6545	화물	신영특장엠에스	신영특장24톤암롤트럭	SY24PAR-A54-HD17,5WB66	169,183
6546	화물	신영특장엠에스	신영특장24톤암롤트럭	SY24PAR-M46D-HD17WB66	155,055
6547	화물	신영특장엠에스	신영특장24톤암롤트럭	SY24PAR-M46-HD17WB66	157,283
6548	화물	신영특장엠에스	신영특장24톤암롤트럭	SY24PAR-M52-HD17,5WB63	162,546

연번	차종	제 작 사	차 명	형 식	기준가격
6549	화물	신영특장엠엔씨	신영특장24톤암롤트럭	SY24PAR-M52-HD17,5WB66	166,428
6550	화물	신영특장엠엔씨	신영특장25톤트럭	SY25P-M46-HD17WB66	137,082
6551	화물	신영특장엠엔씨	신영특장2톤암롤트럭	SY4,5AR-HD3,5WB285	53,821
6552	화물	신영특장엠엔씨	신영특장40m <sup>3</sup> 진개덤프	SY40PD-A54-HD19,5WB743	201,975
6553	화물	신영특장엠엔씨	신영특장5.4톤암롤트럭	SY5,4-5-HD7WB462	80,195
6554	화물	신영특장엠엔씨	신영특장5톤암롤트럭	SY5-5-HD7WB4895	82,576
6555	화물	신영특장엠엔씨	신영특장6.1톤암롤트럭	SY6,1PAR-SL-HD5WB426	80,000
6556	화물	신영특장엠엔씨	신영특장6.2톤암롤트럭	SY6,2PAR-SL-HD7WB426	81,176
6557	화물	신영특장엠엔씨	신영특장진개덤프	KSY25VD-S40-HD16S	140,305
6558	화물	신영특장엠엔씨	신영특장진개덤프	KTA30VD-S50-HD19,5S	171,690
6559	화물	신원특장	신원2.3톤왕바디	SW-2,3TWB	49,450
6560	화물	신일자동차	신일0.6톤왕바디트럭	SI1_0WINGKIA-A-2615	23,789
6561	화물	신일자동차	신일0.7톤왕바디	SI-33272	22,051
6562	화물	신일자동차	신일0.8톤왕바디트럭	SI1_0WINGHD-A1-2640	21,539
6563	화물	신일자동차	신일1톤왕바디트럭	SI1_0WINGHD-M1-2640	19,070
6564	화물	신일자동차	신일1톤왕바디트럭	SI1_0WINGHD-M-2640	18,301
6565	화물	신일자동차	신일1톤과워게이트트럭	SI1_0PGATEHD-A-2640	18,319
6566	화물	신일자동차	신일2.4톤왕바디트럭	SI3,5WINGHD-M1-3950	60,161
6567	화물	신일자동차	신일2.4톤왕바디트럭	SI3,5WINHGH-D-M1-3850	57,798
6568	화물	신일자동차	신일2.5톤왕바디트럭	SI3,5WINGHD-M-3850	58,818
6569	화물	신일자동차	신일2.5톤왕바디트럭	SI3,5WINGHD-M-3950	59,389
6570	화물	신일자동차	신일2.9톤왕바디트럭	SI8,5PHDWING-M-4050	61,498
6571	화물	신일자동차	신일2톤왕바디트럭	SI2,5WINGHD-M1-3600	50,162
6572	화물	신일자동차	신일3톤내장탑차	SI3,5VANHD-M1-3950	53,935
6573	화물	신일자동차	신일3톤내장탑차	SI3,5VANHD-M2-3950	55,252
6574	화물	신일정공	신일2.1톤왕바디	SI-101387-WD	57,321
6575	화물	신정개발특장차	신정10m <sup>3</sup> 급진공노면청소차	RS16-HMM-M9G	192,721
6576	화물	신정개발특장차	신정10m <sup>3</sup> 급진공노면청소차	RS16IA	178,326
6577	화물	신정개발특장차	신정10m <sup>3</sup> 급진공노면청소차	RS16IM-HA11R01	225,200
6578	화물	신정개발특장차	신정10m <sup>3</sup> 급진공노면청소차	RS16IMS	134,045
6579	화물	신정개발특장차	신정10m <sup>3</sup> 급진공노면청소차	RS16IMS1	181,429
6580	화물	신정개발특장차	신정10m <sup>3</sup> 진공노면청소차	RS10I-HA17R01	272,106
6581	화물	신정개발특장차	신정10m <sup>3</sup> 진공노면청소차	RS10I-HM18R01	265,913
6582	화물	신정개발특장차	신정10m <sup>3</sup> 진공노면청소차	RS16IM-HA15R01	249,565
6583	화물	신정개발특장차	신정10m <sup>3</sup> 진공노면청소차	RS16IM-HA15R02	238,183
6584	화물	신정개발특장차	신정10m <sup>3</sup> 진공노면청소차	RS16IM-HM11R01	217,900
6585	화물	신정개발특장차	신정10m <sup>3</sup> 진공노면청소차	RS16IM-HM17R02	246,393
6586	화물	신정개발특장차	신정12KL급 CNG 살수차	WT120ADCM-HM11R01	204,600
6587	화물	신정개발특장차	신정12KL급CNG살수차	WT120ADCM-DA11R01	209,436
6588	화물	신정개발특장차	신정12KL살수차	SSD120-HA15R01	208,734
6589	화물	신정개발특장차	신정12KL살수차	WTD12-HA17R01	224,197
6590	화물	신정개발특장차	신정12KL살수차	WTD12-HM18R01	220,085
6591	화물	신정개발특장차	신정1m <sup>3</sup> 급진공노면청소차	RS010-HM11R01	103,700
6592	화물	신정개발특장차	신정4.4m <sup>3</sup> 도로분진흡입청소차	SJVS85D-HA17R03	180,244
6593	화물	신정개발특장차	신정4m <sup>3</sup> 급 진공노면청소차	RS05HAL1	165,000
6594	화물	신정개발특장차	신정4m <sup>3</sup> 진공노면청소차	RS04I-HA18R01	174,635
6595	화물	신정개발특장차	신정4m <sup>3</sup> 진공노면청소차	RS04I-HA18R02	200,000
6596	화물	신정개발특장차	신정4m <sup>3</sup> 진공노면청소차	RS04I-HM18R01	154,546
6597	화물	신정개발특장차	신정4m <sup>3</sup> 진공노면청소차	RS07GM-HA15R03	164,864
6598	화물	신정개발특장차	신정4m <sup>3</sup> 진공노면청소차	RS07GM-HM13R01	12,400
6599	화물	신정개발특장차	신정4m <sup>3</sup> 진공노면청소차	RS07GM-HM16R03	134,834
6600	화물	신정개발특장차	신정4륜 5톤다목적트럭	SJ6T-AWD11-A	190,600
6601	화물	신정개발특장차	신정5m <sup>3</sup> 급살수겸용 CNG노면청소차	CNG06B4	205,027
6602	화물	신정개발특장차	신정5m <sup>3</sup> 급살수겸용CNG노면청소차	CNG06A2HE5	212,366
6603	화물	신정개발특장차	신정5m <sup>3</sup> 도로분진흡입청소차	SJVS85D-HA17R02	189,451
6604	화물	신정개발특장차	신정6.8KL살수차	WTD07-HA16R02	186,643

연번	차종	제 작 사	차 명	형 식	기준가격
6605	화물	신정개발특장차	신정6.8KL살수차	WTD07-HA18R01	191,189
6606	화물	신정개발특장차	신정6KL천연가스형살수차	WTC060-DMS-M6A	129,009
6607	화물	신정개발특장차	신정6m CNG진공노면청소차	CNG06A-HA15R02	245,150
6608	화물	신정개발특장차	신정6m급 CNG진공노면청소차	CNG06A1-HM091	178,749
6609	화물	신정개발특장차	신정6m급 진공노면청소차	RS85HAS1	141,181
6610	화물	신정개발특장차	신정6m급CNG진공노면청소차	CNG06A-HA11R01	219,200
6611	화물	신정개발특장차	신정6m급CNG진공노면청소차	CNG06A-HM11R01	189,800
6612	화물	신정개발특장차	신정6m 진공노면분진청소차	FS06C-HA14R01	172,401
6613	화물	신정개발특장차	신정6m 진공노면청소차	RS061-HA17R02	203,028
6614	화물	신정개발특장차	신정6m 진공노면청소차	RS061-HA18R02	204,646
6615	화물	신정개발특장차	신정6m 진공노면청소차	RS85GM1-HA15R02	180,775
6616	화물	신정개발특장차	신정6m 진공노면청소차	RS85GM1-HA16R02	191,174
6617	화물	신정개발특장차	신정6m 진공노면청소차	RS85GM-HA13R01	170,435
6618	화물	신정개발특장차	신정6m 진공노면청소차	RS85GM-HA14R02	172,000
6619	화물	신정개발특장차	신정6m 진공노면흡입청소차	FS06C1-HA16R02	203,950
6620	화물	신정개발특장차	신정6m 진공노면흡입청소차	FS06C1-HA17R03	210,201
6621	화물	신정개발특장차	신정7KL급CNG살수노면청소차	WT070LHA1-HA11R01	195,573
6622	화물	신정개발특장차	신정8m 진공노면청소차	RS081-HA18R01	272,900
6623	화물	신정개발특장차	신정천연가스형살수차	WT070LHA1	194,018
6624	화물	신제일정공	제일 1.8톤 왕바디	JLW-1.8HD	38,300
6625	화물	신제일정공	제일 12.4톤 쓰리축왕바디	JLW-12.4HD9.5-350	155,100
6626	화물	신제일정공	제일 12.5톤 쓰리축왕바디	JLW-12.5HD9.5-350	105,342
6627	화물	신제일정공	제일 17톤 왕바디	JLW-17HD14-400	128,556
6628	화물	신제일정공	제일 19톤 상승왕바디	JLW-S19HD14.5-420	109,274
6629	화물	신제일정공	제일 19톤 왕바디	JLW-19HD14-400	126,300
6630	화물	신제일정공	제일 19톤 왕바디	JLW-19HD14-420	127,300
6631	화물	신제일정공	제일 24.5톤 왕바디	JLW-24.5HD19.5-520	127,400
6632	화물	신제일정공	제일 왕바디	JLW-0.8KIA	19,525
6633	화물	신제일정공	제일1.1톤내장탑	JLT-1.2KIA	17,511
6634	화물	신제일정공	제일1.1톤내장탑	JLT-1.2KIA-N	17,435
6635	화물	신제일정공	제일12.1톤쓰리축왕바디	JLW-12.1HD9.5-350	103,645
6636	화물	신제일정공	제일13톤왕바디	JLW-13DW14-360	94,191
6637	화물	신제일정공	제일14톤 왕바디트럭	J10T-14.5HD	123,400
6638	화물	신제일정공	제일14톤무진동왕바디	JLW-14DW9.5-340	110,409
6639	화물	신제일정공	제일14톤특왕바디	JLW-14HD9.5-350	121,858
6640	화물	신제일정공	제일17톤왕바디	JLW-17HD14-420	135,100
6641	화물	신제일정공	제일17톤왕바디	JLW-17HD14-430	127,683
6642	화물	신제일정공	제일18톤상승왕바디	JLW-S18HD14-430	125,247
6643	화물	신제일정공	제일18톤왕바디	JLW-18HD14.5-430	145,567
6644	화물	신제일정공	제일1톤내장탑	JLT-1.2KIA-K	17,871
6645	화물	신제일정공	제일1톤왕바디	JLW-1.2KIA	20,017
6646	화물	신제일정공	제일1톤왕바디	JLW-1.2KIA-1	17,495
6647	화물	신제일정공	제일2.4톤왕바디	JLW-3.5HD-170	36,050
6648	화물	신제일정공	제일21톤상승왕바디	JLW-S21W14.5-450	188,091
6649	화물	신제일정공	제일21톤왕바디	JLW-21DW19-440	135,773
6650	화물	신제일정공	제일23.5톤상승왕바디	JLW-S23.5DW25-440-DAY	129,818
6651	화물	신제일정공	제일23.5톤상승왕바디	JLW-S23.5HD19-520	163,682
6652	화물	신제일정공	제일23.5톤상승왕바디	JLW-S23.5HD19-540	195,658
6653	화물	신제일정공	제일23.7톤상승왕바디	JLW-S23.7HD19.5-540	189,345
6654	화물	신제일정공	제일23.7톤상승왕바디	JLW-S23.7HD-520-A	152,200
6655	화물	신제일정공	제일23톤상승왕바디	JLW-S23W18-540	219,636
6656	화물	신제일정공	제일24.5톤상승왕바디	JLW-S24.5DW-440	141,545
6657	화물	신제일정공	제일24톤상승왕바디	JLW-S24DW-480	174,509
6658	화물	신제일정공	제일24톤상승왕바디	JLW-S24HD25-520	148,990
6659	화물	신제일정공	제일24톤상승왕바디	JLW-S24W26.5-450	190,363
6660	화물	신제일정공	제일24톤왕바디	JLW-24HD25-540	186,804

연번	차종	제 작 사	차 명	형 식	기준가격
6661	화물	신제일정공	제일24톤왕바디	JLW-24VW14.5-450	181,636
6662	화물	신제일정공	제일25톤왕바디	JLW-25DW-440	145,636
6663	화물	신제일정공	제일3.1톤내장탑	JLT-3.5HD-S-170	37,333
6664	화물	신제일정공	제일3.1톤왕바디	JLW-3.5HD-S-170	44,040
6665	화물	신제일정공	제일3.1톤왕바디트럭	JLW-3.5HD-S-170-1	43,131
6666	화물	신제일정공	제일3.2톤왕바디	JLW-3.5-S-170-1	48,112
6667	화물	신제일정공	제일4.5톤왕바디	JLW-4.5HD7.0-280-A	77,904
6668	화물	신제일정공	제일9.5톤상승왕바디	JLW-S9.5HD-350	118,067
6669	화물	신제일정공	제일쓰리축14.5톤왕바디	JL-W14.5T-HD14.5	110,224
6670	화물	신제일정공	제일왕바디	JLW-1.2KIA	18,650
6671	화물	신제일정공	제일이마이티 1.5톤왕바디	JL-W1.5T-HD2.5	34,770
6672	화물	신한국특장	신한국특장1.9톤암롤트럭	S1.9AL1-GD-H2.5S5	44,482
6673	화물	신한국특장	신한국특장1.9톤암롤트럭	S1.9AR1-HD-H2.5S5	33,295
6674	화물	신한국특장	신한국특장2톤암롤트럭	S2AR1-HD-H5S5	52,194
6675	화물	신한국특장	신한국특장5.4톤암롤트럭	S5.4AR1-IP-H5.0S6	81,819
6676	화물	신한물산	신한물산일반화물운송트레일러	YAMABISIYCT-300	1,364
6677	화물	신화특장차	신화10.5M평판트레일러	SH-FLALD-16	36,364
6678	화물	신화특장차	신화10.9톤차량운송트럭	SHTP15-002	121,818
6679	화물	신화특장차	신화10M평판트레일러	SH-FALD-12	23,636
6680	화물	신화특장차	신화11M평판트레일러	SH-FALD-01	29,000
6681	화물	신화특장차	신화12.3톤차량운송트럭	SHTP15-001	128,182
6682	화물	신화특장차	신화18톤차량운송세미트레일러	SHCT-003	67,272
6683	화물	신화특장차	신화21.5톤가변형평판트레일러	SHFRS-3110	50,000
6684	화물	신화특장차	신화23톤평판트레일러	SHFBT-3002	53,100
6685	화물	신화특장차	신화24.7톤평판트레일러	SHFBT-3001	30,909
6686	화물	신화특장차	신화24톤20FT컨테이너운송트레일러	SHCC-DS2-8	13,909
6687	화물	신화특장차	신화28m 비산화벌크트레일러	SH-BALD-280A	30,636
6688	화물	신화특장차	신화33.9m 벌크트레일러	SH-BALD-335A	31,818
6689	화물	신화특장차	신화35m 탄산칼슘벌크트레일러	SH-BALD-350A	32,727
6690	화물	신화특장차	신화37 m 벌크트레일러	SH-BALD-370A	33,636
6691	화물	신화특장차	신화40FT컨테이너사시트레일러	SHGC-DAL	19,090
6692	화물	신화특장차	신화40FT컨테이너사시트레일러	SHGC-DS2	13,636
6693	화물	신화특장차	신화40피트가변형평판트레일러	SH-RFLALD-02	34,500
6694	화물	신화특장차	신화40피트가변형평판트레일러	SH-SFLALD-10	40,909
6695	화물	신화특장차	신화40피트가변형평판트레일러	SH-SRFLALD-06	40,909
6696	화물	신화특장차	신화40피트가변형평판트레일러	SH-SRFLALD-11	42,273
6697	화물	신화특장차	신화40피트평판트레일러	SH-FALD-03	25,455
6698	화물	신화특장차	신화40피트평판트레일러	SH-FALD-07	32,727
6699	화물	신화특장차	신화45피트가변형콘테이너운송트레일러	SH-SCCALD-01	18,909
6700	화물	신화특장차	신화5.5톤차량운송트럭	SH5900-R1HD5	110,000
6701	화물	신화특장차	신화6.2톤차량운송트럭	SHTP06-001	95,455
6702	화물	신화특장차	신화7.5톤차량운송폴트럭	SHTP16-005	162,727
6703	화물	신화특장차	신화8.4톤차량운송폴트럭	SHTP16-003	151,818
6704	화물	신화특장차	신화8.4톤차량운송폴트럭	SHTP16-004	163,636
6705	화물	신화특장차	신화8.4톤차량운송폴트럭	SHTP16-540A	159,090
6706	화물	신화특장차	신화8.4톤차량운송폴트레일러	SHTT16-003	60,000
6707	화물	신화특장차	신화8M평판트레일러	SH-FALD-09	28,182
6708	화물	신화특장차	신화9.2톤차량운송폴트럭	SHTP16-002	151,818
6709	화물	신화특장차	신화9.2톤차량운송폴트레일러	SHTT16-001	60,000
6710	화물	신화특장차	신화9.3톤차량운송폴트레일러	SHTT16-002	80,000
6711	화물	신화특장차	신화9.4톤차량운송폴트럭	SHTP16-540B	178,663
6712	화물	신화특장차	신화9톤차량운송폴트럭	SHTP16-001	151,818
6713	화물	신화특장차	신화가변형평판트레일러	SHFST-3101	45,455
6714	화물	신화특장차	신화가변형평판트레일러	SHFST-3102	46,364
6715	화물	신화특장차	신화차량운송세미트레일러	SHCT-001	65,455
6716	화물	신화특장차	신화차량운송폴트럭	SHTP16-5403	149,091



연번	차종	제 작 사	차 명	형 식	기준가격
6717	화물	신화특장차	신화콤비샤시트레일러	SHGCC-S3	35,454
6718	화물	신화특장차	신화평판트레일러	SHFBT-4020-AL	27,272
6719	화물	신화특장차	신화평판트레일러	SHFBT-4030-LAL	31,818
6720	화물	신화플러스	신화박스트레일러	TTR-1001	5,800
6721	화물	신화플러스	신화박스트레일러	TTR-2001	4,000
6722	화물	신화플러스	신화박스트레일러	TTR-3001	8,000
6723	화물	신화플러스	신화일반화물운송트레일러	TTR-1101	4,000
6724	화물	신화플러스	신화일반화물운송트레일러	TTR-1201	4,000
6725	화물	신화플러스	신화일반화물운송트레일러	TTR-1301	8,000
6726	화물	신화플러스	신화일반화물운송트레일러	TTR-1501	8,000
6727	화물	신화플러스	신화일반화물운송트레일러	TTR-1601	5,000
6728	화물	신화플러스	신화일반화물운송트레일러	TTR-1701	5,000
6729	화물	신화플러스	신화일반화물운송트레일러	ttr-1702	6,000
6730	화물	신화플러스	신화일반화물운송트레일러	TTR-1801	4,000
6731	화물	신화플러스	신화일반화물운송트레일러	TTR-1901	4,000
6732	화물	신화플러스	신화일반화물운송트레일러	TTR-2100	8,000
6733	화물	신화플러스	신화일반화물운송트레일러	TTR-5001	5,000
6734	화물	신화플러스	신화일반화물운송트레일러	TTR-6001	8,000
6735	화물	신화플러스	신화일반화물운송트레일러	TTR-7001	5,000
6736	화물	신화플러스	신화일반화물운송트레일러	TTR-8001	2,000
6737	화물	신화플러스	신화일반화물운송트레일러	TTR-9001	5,000
6738	화물	신화플러스	신화카고트레일러	TTR-4001	5,000
6739	화물	신흥정공	신흥16KL탱크로리	SH-16KL-LA	184,417
6740	화물	신흥정공	신흥20TONLPG탱크트레일러	SH-20TON-LPG	59,091
6741	화물	신흥정공	신흥20톤LPG탱크트레일러	SHP20K-TA	59,091
6742	화물	신흥정공	신흥20톤LPG탱크트레일러	SHP20K-TB	55,454
6743	화물	신흥정공	신흥27KL중질유탱크트레일러	SH-27KL-ATL	77,000
6744	화물	신흥정공	신흥29KL아스팔트유탱크트레일러	SHT-29KL-APA	55,000
6745	화물	신흥정공	신흥30피트틸팅컨테이너샤시	SH-30DDXD	93,500
6746	화물	신흥정공	신흥30피트틸팅컨테이너샤시	SHT-30DDXD	39,000
6747	화물	신흥정공	신흥30피트틸팅컨테이너운송트레일러	SHT-30DDXD-L	72,000
6748	화물	신흥정공	신흥32KL경질유탱크트레일러	SHT-32KL-DIESEL	90,000
6749	화물	신흥정공	신흥32 <sub>M</sub> 펜터데칸탱크트레일러	SHT-32KL-PD	88,000
6750	화물	신흥정공	신흥42 <sub>m</sub> 소맥분티핑탱크로리	SHT-42TPA-L	246,382
6751	화물	신흥정공	신흥57 <sub>m</sub> 티핑탱크트레일러	SHT-57TPB	95,000
6752	화물	신흥정공	신흥57 <sub>m</sub> 티핑탱크트레일러	SHT-57TPB-R1	95,000
6753	화물	신흥정공	신흥5KL항공유탱크로리	SH5KL-H05L	127,000
6754	화물	신흥정공	신흥6톤LPG벌크탱크로리	SH-6TLPG-H	144,872
6755	화물	신흥정공	신흥7KL 우유탱크로리	SHT-7K-MILK-L	65,191
6756	화물	신흥정공	신흥AP탱크트레일러	SHT-23KL-APA	91,960
6757	화물	신흥정공	신흥AZHC-100탱크로리	SH8KL-AZHC-100	281,000
6758	화물	신흥정공	신흥LPG10TON벌크탱크로리	SH-10TLPG-H	190,644
6759	화물	신흥정공	신흥LPG12TON벌크탱크로리	SH-12TLPG-H	201,053
6760	화물	신흥정공	신흥LPG12TON벌크탱크로리	SH2-12TLPG-H	199,235
6761	화물	신흥정공	신흥LPG5TON벌크탱크로리	SH-5TLPG-H	115,876
6762	화물	신흥정공	신흥LPG6TON벌크탱크로리	SH-6TLPG-H18	136,190
6763	화물	신흥정공	신흥액화암모니아탱크트레일러	SH-19T-NH3	78,000
6764	화물	신흥정공	신흥액화염소탱크트레일러	SHT-20T-LCL2	116,000
6765	화물	쌍용	렉스턴스포츠	Q5LT22A2-01H	22,790
6766	화물	쌍용	렉스턴스포츠	Q5LT22A4-01H	24,590
6767	화물	쌍용	렉스턴스포츠	Q5LT22M2-01H	21,090
6768	화물	쌍용	렉스턴스포츠	Q5LT22M4-01H	22,890
6769	화물	쌍용	무쏘밴	FJV2-TAA-2	15,611
6770	화물	쌍용	무쏘밴	FJV2-TMA-2	9,985
6771	화물	쌍용	무쏘밴	FJV-TAA-2	17,002
6772	화물	쌍용	무쏘밴	FJV-TAB-2	16,907

연번	차종	제 작 사	차 명	형 식	기준가격
6773	화물	쌍용	무쏘밴	FJV-TMA-2	15,996
6774	화물	쌍용	무쏘밴	FJV-TMB-2	16,300
6775	화물	쌍용	무쏘밴	MXA2-003	15,256
6776	화물	쌍용	무쏘밴	MXA4-103	17,116
6777	화물	쌍용	무쏘밴	MVA2-004	15,750
6778	화물	쌍용	무쏘밴	MVA4-103	18,367
6779	화물	쌍용	무쏘픽업	MPYA2-003	15,497
6780	화물	쌍용	무쏘픽업	MPYA2-004	15,590
6781	화물	쌍용	무쏘픽업	MPYA2-103	17,257
6782	화물	쌍용	무쏘픽업	MPYA2-104	17,344
6783	화물	쌍용	무쏘픽업	MPYA2-105	16,461
6784	화물	쌍용	무쏘픽업	MPYA4-003	17,200
6785	화물	쌍용	무쏘픽업	MPYA4-103	19,119
6786	화물	쌍용	무쏘픽업	MPYA4-104	19,164
6787	화물	쌍용	무쏘픽업	MPYA4-105	18,131
6788	화물	쌍용	무쏘픽업	MPYS2-003	14,173
6789	화물	쌍용	무쏘픽업	MPYS2-103	15,888
6790	화물	쌍용	무쏘픽업	MPYS2-104	15,563
6791	화물	쌍용	무쏘픽업	MPYS4-003	16,235
6792	화물	쌍용	무쏘픽업	MPYS4-103	17,156
6793	화물	쌍용	무쏘픽업	MPYS4-104	17,261
6794	화물	쌍용	무쏘픽업	P-2ABT-5	17,563
6795	화물	쌍용	무쏘픽업	P-2MBT-5	16,127
6796	화물	쌍용	무쏘픽업	P-4ABT-5	19,271
6797	화물	쌍용	무쏘픽업	P-4MBT-5	16,636
6798	화물	쌍용	쌍용유류탱크로리	DA-TL4BS	16,160
6799	화물	쌍용	쌍용유류탱크로리	OLW160L6	42,000
6800	화물	쌍용	액티언스포츠	Q5D20A2-006	19,228
6801	화물	쌍용	액티언스포츠	Q5D20A2-007D	19,075
6802	화물	쌍용	액티언스포츠	Q5D20A2-007E	17,314
6803	화물	쌍용	액티언스포츠	Q5D20A2-008D	17,148
6804	화물	쌍용	액티언스포츠	Q5D20A2-008S	19,140
6805	화물	쌍용	액티언스포츠	Q5D20A2-009	17,755
6806	화물	쌍용	액티언스포츠	Q5D20A2-00A	19,159
6807	화물	쌍용	액티언스포츠	Q5D20A4-007D	20,164
6808	화물	쌍용	액티언스포츠	Q5D20A4-007E	19,059
6809	화물	쌍용	액티언스포츠	Q5D20A4-008D	19,143
6810	화물	쌍용	액티언스포츠	Q5D20A4-008S	21,044
6811	화물	쌍용	액티언스포츠	Q5D20A4-009	20,024
6812	화물	쌍용	액티언스포츠	Q5D20A4-00A	20,972
6813	화물	쌍용	액티언스포츠	Q5D20AP-006	20,346
6814	화물	쌍용	액티언스포츠	Q5D20M2-006	16,791
6815	화물	쌍용	액티언스포츠	Q5D20M2-007D	17,291
6816	화물	쌍용	액티언스포츠	Q5D20M2-007E	16,492
6817	화물	쌍용	액티언스포츠	Q5D20M2-008E	16,624
6818	화물	쌍용	액티언스포츠	Q5D20M2-009	20,758
6819	화물	쌍용	액티언스포츠	Q5D20M4-007D	19,110
6820	화물	쌍용	액티언스포츠	Q5D20M4-007E	18,063
6821	화물	쌍용	액티언스포츠	Q5D20M4-008D	20,962
6822	화물	쌍용	액티언스포츠	Q5D20M4-009	20,394
6823	화물	쌍용	액티언스포츠	Q5D20M4-00A	20,069
6824	화물	쌍용	액티언스포츠	Q5D20MP-006	19,162
6825	화물	쌍용	이스타나롱6밴	IL6-063	12,695
6826	화물	쌍용	이스타나롱6밴	L1-V1	12,206
6827	화물	쌍용	이스타나숏2밴	IS2-003	10,750
6828	화물	쌍용	이스타나숏2밴	SV-DMB-2	9,352

연번	차종	제 작 사	차 명	형 식	기준가격
6829	화물	쌍용	이스타나숏6번	L1-SV1	12,829
6830	화물	쌍용	이스타나숏6번	SV-DMB-6	9,945
6831	화물	쌍용	코란도 II 번	KR-DV1	9,045
6832	화물	쌍용	코란도C	T5DF20M4LT-00D	23,035
6833	화물	쌍용	코란도C	T5DF20M4LT-00E	23,827
6834	화물	쌍용	코란도디젤롱밴	KH-9LD	9,045
6835	화물	쌍용	코란도디젤밴	KH-7VD4	11,909
6836	화물	쌍용	코란도디젤밴	KH-7VD7	8,390
6837	화물	쌍용	코란도밴	KJV2-DAB-2	12,296
6838	화물	쌍용	코란도밴	KJV2-DMB-2	13,427
6839	화물	쌍용	코란도밴	KJV-DAB-2	16,140
6840	화물	쌍용	코란도밴	KJV-DMB-2	14,672
6841	화물	쌍용	코란도밴	KJV-TAB-2	17,418
6842	화물	쌍용	코란도밴	KJV-TMB-2	13,286
6843	화물	쌍용	코란도밴	KVNA2-003	13,489
6844	화물	쌍용	코란도밴	KVNA2-103	14,464
6845	화물	쌍용	코란도밴	KVNA4-003	14,929
6846	화물	쌍용	코란도밴	KVNA4-103	15,587
6847	화물	쌍용	코란도밴	KVNS2-003	12,172
6848	화물	쌍용	코란도밴	KVNS2-103	13,247
6849	화물	쌍용	코란도밴	KVNS4-103	14,396
6850	화물	쌍용	코란도밴	KVNT4-003	13,604
6851	화물	쌍용	코란도밴	KVNT4-103	14,473
6852	화물	쌍용	코란도밴	KVYA2-003	13,532
6853	화물	쌍용	코란도밴	KVYA2-004	13,523
6854	화물	쌍용	코란도밴	KVYA2-103	14,996
6855	화물	쌍용	코란도밴	KVYA2-104	14,878
6856	화물	쌍용	코란도밴	KVYA4-003	16,073
6857	화물	쌍용	코란도밴	KVYA4-103	16,576
6858	화물	쌍용	코란도밴	KVYA4-104	16,116
6859	화물	쌍용	코란도밴	KVYA4-105	16,679
6860	화물	쌍용	코란도밴	KVYS2-004	12,210
6861	화물	쌍용	코란도밴	KVYS2-103	13,414
6862	화물	쌍용	코란도밴	KVYS2-104	13,249
6863	화물	쌍용	코란도밴	KVYS4-103	15,033
6864	화물	쌍용	코란도밴	KVYS4-104	14,442
6865	화물	쌍용	코란도밴	KVYT4-003	15,020
6866	화물	쌍용	코란도밴	KVYT4-103	16,012
6867	화물	쌍용	코란도스포츠허	Q5DF20A2-00B	21,537
6868	화물	쌍용	코란도스포츠허	Q5DF20A2-00C	21,379
6869	화물	쌍용	코란도스포츠허	Q5DF20A2-00D	21,561
6870	화물	쌍용	코란도스포츠허	Q5DF20A2-01E	21,202
6871	화물	쌍용	코란도스포츠허	Q5DF20A2-01F	21,976
6872	화물	쌍용	코란도스포츠허	Q5DF20A4-00B	22,962
6873	화물	쌍용	코란도스포츠허	Q5DF20A4-00C	22,781
6874	화물	쌍용	코란도스포츠허	Q5DF20A4-00D	22,973
6875	화물	쌍용	코란도스포츠허	Q5DF20A4-01E	23,577
6876	화물	쌍용	코란도스포츠허	Q5DF20A4-01F	25,066
6877	화물	쌍용	코란도스포츠허	Q5DF20A4T-00B	26,000
6878	화물	쌍용	코란도스포츠허	Q5DF20A4T-00C	24,000
6879	화물	쌍용	코란도스포츠허	Q5DF20A4T-00D	27,815
6880	화물	쌍용	코란도스포츠허	Q5DF20A4T-01E	24,082
6881	화물	쌍용	코란도스포츠허	Q5DF20A4T-01F	25,348
6882	화물	쌍용	코란도스포츠허	Q5DF20M2-00B	18,600
6883	화물	쌍용	코란도스포츠허	Q5DF20M2-00C	18,635
6884	화물	쌍용	코란도스포츠허	Q5DF20M2-00D	18,755

연번	차종	제 작 사	차 명	형 식	기준가격
6885	화물	쌍용	코란도스포츠	Q5DF20M2-01E	18,800
6886	화물	쌍용	코란도스포츠	Q5DF20M2-01F	19,145
6887	화물	쌍용	코란도스포츠	Q5DF20M2L-01F	17,994
6888	화물	쌍용	코란도스포츠	Q5DF20M4-00C	21,236
6889	화물	쌍용	코란도스포츠	Q5DF20M4-00D	21,436
6890	화물	쌍용	코란도스포츠	Q5DF20M4-01E	21,573
6891	화물	쌍용	코란도스포츠	Q5DF20M4-01F	21,633
6892	화물	쌍용	코란도스포츠	Q5DF20M4T-00C	22,400
6893	화물	쌍용	코란도스포츠	Q5DF20M4T-00D	22,302
6894	화물	쌍용	코란도스포츠	Q5DF20M4T-01E	22,594
6895	화물	쌍용	코란도스포츠	Q5DF20M4T-01F	22,970
6896	화물	쌍용	코란도스포츠	Q5DF22A2-01G	22,558
6897	화물	쌍용	코란도스포츠	Q5DF22A2-01H	20,181
6898	화물	쌍용	코란도스포츠	Q5DF22A4-01G	25,567
6899	화물	쌍용	코란도스포츠	Q5DF22A4-01H	25,918
6900	화물	쌍용	코란도스포츠	Q5DF22A4P-01H	25,177
6901	화물	쌍용	코란도스포츠	Q5DF22A4T-01G	26,624
6902	화물	쌍용	코란도스포츠	Q5DF22A4T-01H	26,292
6903	화물	쌍용	코란도스포츠	Q5DF22M2-01G	19,506
6904	화물	쌍용	코란도스포츠	Q5DF22M2-01H	19,369
6905	화물	쌍용	코란도스포츠	Q5DF22M4-01G	22,007
6906	화물	쌍용	코란도스포츠	Q5DF22M4-01H	22,548
6907	화물	쌍용	코란도스포츠	Q5DF22M4T-01G	23,047
6908	화물	쌍용	코란도스포츠	Q5DF22M4T-01H	23,373
6909	화물	쌍용	코란도투리스모	A11DL22A2-01F	24,188
6910	화물	쌍용	코란도투리스모	A11DL22A4-01F	26,055
6911	화물	쌍용	코란도투리스모사토	A11DL22A4C-01F	34,402
6912	화물	쓰리축코리아	쓰리축코리아14톤극초장축트럭	TK14CT19-HXS9,U101	124,955
6913	화물	쓰리축코리아	쓰리축코리아14톤왕바디트럭	TK14WT19-DPS14L103	158,864
6914	화물	쓰리축코리아	쓰리축코리아17톤장축트럭	TK17CT19-DPS14L95	140,864
6915	화물	쓰리축코리아	쓰리축코리아4.5톤극플러스트럭	TK4.5CP18-MD4.5F74	74,337
6916	화물	쓰리축코리아	쓰리축코리아4.5톤극플러스트럭	TK4.5CT18-MD4.5F74	73,882
6917	화물	쓰리축코리아	쓰리축코리아4.5톤냉동탑트럭	TK4.5RT18-MD5F80	101,232
6918	화물	쓰리축코리아	쓰리축코리아4.5톤왕바디트럭	TK4.5WT18-MD4.5F74	94,928
6919	화물	쓰리축코리아	쓰리축코리아4.5톤왕바디트럭	TK4.5WT19-MW4.5F89	100,073
6920	화물	쓰리축코리아	쓰리축코리아5톤극플러스트럭	TK5CP18-MD5F74	70,973
6921	화물	쓰리축코리아	쓰리축코리아5톤초장축트럭	TK5CT18-MD5F63K	70,700
6922	화물	쓰리축코리아	쓰리축코리아6.5톤와이드트럭	TK6.5CT19-MW4.5F89	83,528
6923	화물	쓰리축코리아	쓰리축코리아7.5톤극플러스트럭	TK7.5CP18-MD4.5F74	73,882
6924	화물	쓰리축코리아	쓰리축코리아7.5톤극플러스트럭	TK7.5CP18-MD5F74	66,610
6925	화물	쓰리축코리아	쓰리축코리아7.5톤극플러스트럭	TK7.5CT18-MD4.5F74	74,519
6926	화물	쓰리축코리아	쓰리축코리아7.5톤와이드트럭	TK7.5CT19-MW4.5F89	83,528
6927	화물	쓰리축코리아	쓰리축코리아7.5톤초장축트럭	TK7.5CT18-MD5F63K	68,700
6928	화물	쓰리축코리아	쓰리축코리아8.5톤극플러스트럭	TK8.5CT18-MD5F74	72,973
6929	화물	쓰리축코리아	쓰리축코리아8.5톤플러스트럭	TK8.5CP18-MD4.5F70	77,506
6930	화물	씨두코리아	씨두코리아레저장비운송트레일러	SD-CARGO	1,637
6931	화물	씨두코리아	씨두코리아보트트레일러	CONTINENTAL450	273
6932	화물	씨두코리아	씨두코리아보트트레일러	SDK-Leader420	1,364
6933	화물	씨라인	씨라인1.2톤할어운반차	C4L-FV1501-HD1	23,548
6934	화물	씨라인	씨라인1.2톤할어운반차	C4L-FV4A-E6HD1	23,543
6935	화물	씨라인	씨라인1.2톤할어운반차	C4L-FV4-E6HD1	29,250
6936	화물	씨라인	씨라인2.9톤할어운반차	C4L-FV7-E6HD2.5	59,528
6937	화물	씨라인	씨라인2.9톤할어운반차	C4L-FV7-E6HD2.5-01	60,240
6938	화물	씨라인	씨라인3.4톤할어운반차	C4L-FV8-HD3.5	70,000
6939	화물	씨라인	씨라인6.2톤할어운반차	C4L-FV10-DW4.5	120,444
6940	화물	씨라인	씨라인6.2톤할어운반차	C4L-FV10-VFL4.5	89,273

연번	차종	제 작 사	차 명	형 식	기준가격
6941	화물	씨라인	씨라인6톤할어운반차	C4L-FV10-E6HD4,5	95,586
6942	화물	씨라인	씨라인할어운반차	C4L-FV10-E6DW4,5	81,273
6943	화물	씨라인	씨라인할어운반차	C4L-FV10-HD4,5	65,027
6944	화물	씨에프씨특장	다원1,9톤카고크레인트럭	DW1,9CC15-H4,5T63W2	52,659
6945	화물	씨에프씨특장	다원2톤크레인카고트럭	DW2CC15-H5T7V2	99,100
6946	화물	씨에프씨특장	씨에프1,4톤크레인카고트럭	CFC2CC16-H4,5T7V1	122,317
6947	화물	씨에프씨특장	씨에프1,6톤크레인카고트럭	CFC2CC16-H4,5T6V2	118,345
6948	화물	씨에프씨특장	씨에프1,8톤크레인카고트럭	CFC2CC15-H4,5T6V1	112,045
6949	화물	씨에프씨특장	씨에프1,9톤크레인카고트럭	CFC2CC15-H4,5T6	111,000
6950	화물	씨에프씨특장	씨에프2,2톤크레인카고트럭	CFC2CC17-H7T6S2	109,380
6951	화물	씨에프씨특장	씨에프2,3톤크레인카고트럭	CFC2CC17-H4,5T7V2	124,317
6952	화물	씨에프씨특장	씨에프2톤재활용품수거트럭	CFC2CC16-H2,5T4	51,406
6953	화물	씨에프씨특장	씨에프2톤크레인카고트럭	CFC2CC15-H4,5T7	105,225
6954	화물	씨에프씨특장	씨에프2톤크레인카고트럭	CFC2CC16-H4,5T7V2	103,117
6955	화물	씨에프씨특장	씨에프2톤크레인카고트럭	CFC2CC17-H4,5T6S1	112,313
6956	화물	씨에프씨특장	씨에프2톤크레인카고트럭	CFC2CC17-H4,5T6S2	105,798
6957	화물	씨에프씨특장	씨에프2톤크레인카고트럭	CFC2CC17-H4,5T7V3	112,817
6958	화물	씨엔라인	씨엔라인 할어운반차	BET2011-FV10-HD4,5	56,574
6959	화물	씨엔라인	씨엔라인 할어운반차	CN-FV-HD1-N2	16,680
6960	화물	씨엔라인	씨엔라인할어운반차	BET13-FV10-HD4,5	68,500
6961	화물	씨엔라인	씨엔라인할어운반차	BET-FV1201-H1	17,400
6962	화물	씨엔라인	씨엔라인할어운반차	BET-FV-12-AHD1	18,200
6963	화물	씨엔라인	씨엔라인할어운반차	CN-FV1301A-HD1	23,475
6964	화물	씨엔라인	씨엔라인할어운반차	CN-FV1301-HD1	21,172
6965	화물	씨엔라인	씨엔라인할어운반차	CN-FV-HD1	15,287
6966	화물	씨엔에스티	씨엔10,1톤차량수송폴트럭	CN-16T16-10	161,818
6967	화물	씨엔에스티	씨엔10,9톤차량수송트럭	CN-PT10S-17	132,182
6968	화물	씨엔에스티	씨엔10,9톤차량수송트럭	CN-PTL10S-17	130,909
6969	화물	씨엔에스티	씨엔11톤차량수송트레일러	CNTL-42L7	63,637
6970	화물	씨엔에스티	씨엔12,1톤차량수송트럭	CN-PT12S-17	131,272
6971	화물	씨엔에스티	씨엔4톤차량수송트럭	CN-52T17-G	109,273
6972	화물	씨엔에스티	씨엔4톤차량수송트럭	CN-52T45-G	107,909
6973	화물	씨엔에스티	씨엔5,2톤차량수송트럭	CN-51T15-S	97,909
6974	화물	씨엔에스티	씨엔5,2톤차량수송트럭	CN-51T17-S	98,818
6975	화물	씨엔에스티	씨엔6,2톤차량수송트럭	CN-51T18S-66P	103,319
6976	화물	씨엔에스티	씨엔6,5톤차량수송폴트럭	CN-16T15	162,227
6977	화물	씨엔에스티	씨엔6,6톤차량수송트럭	CN-51T17S-66	103,318
6978	화물	씨엔에스티	씨엔6,6톤차량수송트럭	CN-51T18S-66	103,318
6979	화물	씨엔에스티	씨엔6,6톤차량수송폴트럭	CN-TRC17-66	164,318
6980	화물	씨엔에스티	씨엔7,5톤차량수송폴트럭	CN-16T16	163,727
6981	화물	씨엔에스티	씨엔7,5톤차량수송폴트럭	CN-16T17-75	161,636
6982	화물	씨엔에스티	씨엔7,5톤차량수송폴트럭	CN-16T17-75L	167,273
6983	화물	씨엔에스티	씨엔7,5톤차량수송폴트럭	CN-16T18-75	162,727
6984	화물	씨엔에스티	씨엔7,5톤차량수송폴트럭	CN-540T19-75R	166,364
6985	화물	씨엔에스티	씨엔7톤차량수송폴트럭	CN-540T19-70	168,637
6986	화물	씨엔에스티	씨엔8,5톤차량수송폴트럭	CN-16T16-85N	162,801
6987	화물	씨엔에스티	씨엔8톤차량수송폴트레일러	CNTL-P7	64,318
6988	화물	씨엔에스티	씨엔차량수송트럭	CN-35T3	67,700
6989	화물	씨엔에스티	씨엔차량수송트럭	CN-50T2	50,000
6990	화물	씨엔에스티	씨엔차량수송트럭	CN-50T22	99,909
6991	화물	씨엔에스티	씨엔차량수송트럭	CN-50T23	94,800
6992	화물	씨엔에스티	씨엔차량수송트럭	CN-50T24	99,909
6993	화물	씨엔에스티	씨엔차량수송트럭	CN-50T34	88,909
6994	화물	씨엔에스티	씨엔차량수송트럭	CN-52T6-G	108,433
6995	화물	씨엔에스티	씨엔차량수송트럭	CNST-16T4	128,696
6996	화물	씨엔에스티	씨엔차량수송트럭	CNST-16T5	148,518

연번	차종	제 작 사	차 명	형 식	기준가격
6997	화물	씨엔에스티	씨엔차량수송트럭	CNST-16T5-T	148,563
6998	화물	씨엔에스티	씨엔차량수송트레일러	CNTL-42S3	72,727
6999	화물	씨엔에스티	씨엔차량수송트레일러	CNTL-64S2	70,000
7000	화물	씨엔에스티	씨엔차량수송트레일러	CNTL-64S3	72,455
7001	화물	씨엔에스티	씨엔차량수송트레일러	CNTL-P3	64,100
7002	화물	씨엔에스티	씨엔차량수송트레일러	CNTL-D2	57,400
7003	화물	씨엔에스티	씨엔차량수송트레일러	CNTL-D4-6	54,545
7004	화물	씨엔에스티	씨엔차량수송트레일러	CNTL-P4	66,100
7005	화물	씨엔에스티	씨엔차량수송트레일러	CNTL-P4-A	64,200
7006	화물	씨엔에스티	씨엔차량수송트레일러	CNTL-P5	63,636
7007	화물	씨엔에스티	타고차량수송트럭	TG-160T	92,157
7008	화물	씨엔에스티	타고차량수송트럭	TG-160T3	55,000
7009	화물	씨엔에스티	타고차량수송트럭	TG-50T2	89,514
7010	화물	씨엔에스티	타고차량수송트럭	TG-50T3	79,140
7011	화물	씨엔에스티	타고차량수송트럭	TG-50T34	83,272
7012	화물	씨엔에스티	타고차량수송트레일러	TGTL-P1	41,666
7013	화물	씨엔에스티	타고차량수송트레일러	TGTL-P2	45,000
7014	화물	씨엔에스티	타고차량수송트레일러	TGTL-S2	67,000
7015	화물	씨엔에스티	타고차량수송트레일러	TGTL-S61	67,000
7016	화물	씨엔에스티	타고차량수송트럭	TG-170T	77,272
7017	화물	씨엔에스티	후쏘차량수송트레일러	TGTL-S1	67,000
7018	화물	씨제이대한통운	대한14톤왕바디	DH14WBT-DP11.5	135,980
7019	화물	씨제이대한통운	씨제이대한통운0.7톤롱바디왕바디	KCJ0.7W-K1-K1CTM6	21,500
7020	화물	씨제이대한통운	씨제이대한통운0.8톤롱바디냉동탑	KCJ0.8FV-S1-HD1CTA6	27,338
7021	화물	씨제이대한통운	씨제이대한통운0.9톤롱바디내장탑차	KCJ0.9DV-K1-K1CTA6	21,612
7022	화물	씨제이대한통운	씨제이대한통운0.9톤롱바디내장탑차	KCJ0.9DV-K1-K1CTM6	20,316
7023	화물	씨제이대한통운	씨제이대한통운0.9톤롱바디왕바디	KCJ0.9W-S1-HD1CTA6	21,852
7024	화물	씨제이대한통운	씨제이대한통운0.9톤롱바디왕바디	KCJ0.9W-S1-HD1CTA6	23,084
7025	화물	씨제이대한통운	씨제이대한통운0.9톤롱바디왕바디	KCJ0.9W-S1-HD1CTM6	22,834
7026	화물	씨제이대한통운	씨제이대한통운1톤내장탑	KCJ1DV-GP-HD1GA	18,485
7027	화물	씨제이대한통운	씨제이대한통운1톤내장탑	KCJ1DV-GP-K1CGM	16,565
7028	화물	씨제이대한통운	씨제이대한통운1톤내장탑	KCJ1DV-GS1-HD1SA	18,332
7029	화물	씨제이대한통운	씨제이대한통운1톤내장탑	KCJ1DV-SS1-HD1CTA6	17,619
7030	화물	씨제이대한통운	씨제이대한통운1톤내장탑	KCJ1DV-SS1-HD1CTM6	16,980
7031	화물	씨제이대한통운	씨제이대한통운1톤내장탑	KCJ1DV-SS2-HD1CTM	18,237
7032	화물	씨제이대한통운	씨제이대한통운1톤내장탑	KCJ1DV-SS4-HD1CTA6	19,406
7033	화물	씨제이대한통운	씨제이대한통운1톤내장탑차	KCJ1DV-SH-HD1M6	18,138
7034	화물	씨제이대한통운	씨제이대한통운1톤롱바디내장탑	KCJ1DV-LS2-HD1SA	22,469
7035	화물	씨제이대한통운	씨제이대한통운1톤롱바디내장탑	KCJ1DV-LS3-HD1SM	21,368
7036	화물	씨제이대한통운	씨제이대한통운1톤롱바디내장탑차	KCJ1DV-G1-HD1CTM6	20,565
7037	화물	씨제이대한통운	씨제이대한통운1톤롱바디내장탑차	KCJ1DV-S1-HD1CTA6	24,207
7038	화물	씨제이대한통운	씨제이대한통운1톤롱바디내장탑차	KCJ1DV-S1-HD1CTM6	24,625
7039	화물	씨제이대한통운	씨제이대한통운1톤롱바디트럭	KCJ1CT-LS1-K1KA	19,002
7040	화물	씨제이대한통운	씨제이대한통운1톤롱바디트럭	KCJ1CT-LS-K1GM	17,551
7041	화물	씨제이대한통운	씨제이대한통운1톤롱바디트럭	KCJ1CT-S2-HD1CTA	19,328
7042	화물	씨제이대한통운	씨제이대한통운1톤왕바디	KCJ1W-SS1-HD1CTA6	19,654
7043	화물	씨제이대한통운	씨제이대한통운2.5톤카고파워게이트	KCJ2.5CT-PG-HD5CTM	46,364
7044	화물	씨제이대한통운	씨제이대한통운2.5톤하이내장탑차	KCJ2.5DV-S2-HD5CTM	52,728
7045	화물	씨제이대한통운	씨제이대한통운23톤상승왕바디	KCJ26PUW-S54-HD19L	186,700
7046	화물	씨제이대한통운	씨제이대한통운25톤트럭	KCJ25P-S54-HD19L	161,300
7047	화물	씨제이대한통운	씨제이대한통운25톤트럭	KCJ25T2-S54-HD19L	175,455
7048	화물	씨제이대한통운	씨제이대한통운25톤트럭	KCJ25T-S54-HD19L	159,820
7049	화물	씨제이대한통운	씨제이대한통운25톤평카고트럭	KCJ25TL-JBD-DW18L	156,100
7050	화물	씨제이대한통운	씨제이대한통운3.1톤냉동탑차	KCJ3.5DV-S1-HD5CTM	62,182
7051	화물	씨제이대한통운	씨제이대한통운4.5톤내장탑	KCJ4.5DV-8-HD4.5C	77,273
7052	화물	씨제이대한통운	씨제이대한통운4.5톤내장탑	KCJ4.5DV-8-HD5B	74,546

연번	차종	제 작 사	차 명	형 식	기준가격
7053	화물	씨제이대한통운	씨제이대한통운4.5톤냉동탑	B5H4.5T-CV-01	96,819
7054	화물	씨제이대한통운	씨제이대한통운4.5톤냉동탑차	KCJ4.5TF-8-HD4.5D	114,546
7055	화물	씨제이대한통운	씨제이대한통운4.5톤트럭	KCJ4.5T-8-HD4.5D	75,641
7056	화물	씨티보이이엔지	시티레저장비운송트레일러	GN2ZT	4,000
7057	화물	씨티보이이엔지	씨티레저장비운송트레일러	CT180	3,500
7058	화물	씨티보이이엔지	씨티보이일반화물운송트레일러	CT-180B	4,830
7059	화물	씨티보이이엔지	씨티일반화물운송트레일러	CT210	5,500
7060	화물	씨티보이이엔지	씨티일반화물운송트레일러	CT310	3,000
7061	화물	씨티보이이엔지	씨티일반화물운송트레일러	CT-350	12,000
7062	화물	씨티보이이엔지	챔프로프로드레저장비운송트레일러	CHAMP	4,300
7063	화물	아시아	5.5톤카고트럭	E6700	21,409
7064	화물	아시아	룩스타R2밴	AM104V	7,454
7065	화물	아시아	삼우6톤왕바디트럭	E6700-RHT	70,443
7066	특수	아시아	스카니아트랙터	P113HL6X2Z-A	114,818
7067	화물	아시아	아시아11.5톤카고트럭	AM550	41,814
7068	화물	아시아	아시아11톤카고트럭	AM520	33,181
7069	화물	아시아	아시아13톤카고트럭	13TE	41,818
7070	화물	아시아	아시아13톤카고트럭	AM570	35,000
7071	화물	아시아	아시아16톤카고트럭	16TL	53,909
7072	화물	아시아	아시아16톤카고트럭	AM660	46,363
7073	화물	아시아	아시아18톤카고트럭	18TL	56,636
7074	화물	아시아	와이드복사4톤	E4100-A	10,690
7075	화물	아시아	와이드복사4톤	E4100-C	11,327
7076	화물	아시아	와이드복사유탱크로리	E4100-TL	20,270
7077	화물	아시아	점보타이탄2.5톤10척	SH-25S	9,227
7078	화물	아시아	점보타이탄2.5톤14척	SH-33S	8,627
7079	화물	아시아	점보타이탄2.5톤더블캡	SH-33DC	9,985
7080	화물	아시아	점보타이탄2톤10척	SH-25H	8,490
7081	화물	아시아	점보타이탄2톤14척	SH-33H	8,490
7082	화물	아시아	점보타이탄2톤와이드로우	SH-29L	8,405
7083	화물	아시아	점보타이탄2톤와이드로우	SL1-29L	11,019
7084	화물	아시아	콤비3인승밴	AM825-3V	26,023
7085	화물	아시아	콤비이동도서관차	AM825K-P	37,950
7086	화물	아시아	타이탄2.5톤14척	SL-33S	8,627
7087	화물	아시아	트라고(TRAGO)	18TL	113,680
7088	화물	아시아	트라고(TRAGO)	24TC	108,681
7089	화물	아시아	트라고(TRAGO)	AM518CL	81,636
7090	화물	아시아	트라고(TRAGO)	AM660	104,272
7091	화물	아시아	트레이드	SH-33NWS	9,254
7092	화물	아시아	트레이드	SL2-33NWS	7,663
7093	화물	아시아	트레이드내장탑차	SH1-33WS-SGT	11,119
7094	화물	아시아	트레이드냉동탑차	SH1-33WS-RHT	17,550
7095	화물	아시아	트레이드바퀴카	SH1-25WS-VC	13,227
7096	화물	아시아	트레이드승용차운반차	SH1-33NWS-CC	19,954
7097	화물	아시아	트레이드와이드로우	SH-33NWS-A	11,108
7098	화물	아시아	트레이드와이드로우	SL2-33NWS-A	12,810
7099	화물	아시아	트레이드일반덤프	SH1-25WS-DP	16,690
7100	화물	아시아	히노카고트럭	E6700-B	50,272
7101	화물	아시아	히노카고트럭	E6700-D	49,818
7102	화물	아시아	히노할어트럭	E6700-B	61,545
7103	화물	아우토반디자인하우스	아우토반일반화물운송트레일러	OZ TRAILER	1,727
7104	화물	아우토반디자인하우스	아우토반일반화물운송트레일러	OZTRAILER	1,728
7105	화물	아웃트리캠프	아웃트리레저장비운송트레일러	ALLROADT-400	7,264
7106	화물	아이비테크	아이비테크차량운송트레일러	WT-100	11,000
7107	화물	아이씨피	인정 P.T.A벌크 트레일러	ICBT-34BB	54,000
7108	화물	아이씨피	인정 일반 3축 평판 트레일러	ICPT-12FBT-3	41,000

연번	차종	제 작 사	차 명	형 식	기준가격
7109	화물	아이씨피	인정 철관운송 트레일러	ICPT-40PEH	76,000
7110	화물	아이씨피	인정 철관운송 트레일러	ICPT-40PEI	80,000
7111	화물	아이씨피	인정 컨테이너 운송 트레일러	ICPT-GNCC	50,000
7112	화물	아이씨피	인정10M알루미늄휠트레일러	ICFA-0D10-NL0	45,455
7113	화물	아이씨피	인정12M평판트레일러	ICFC-0012-NNL	40,000
7114	화물	아이씨피	인정17KL덤프트레일러	ICDT-17DD	39,000
7115	화물	아이씨피	인정17m 덤프트레일러	ICDT-17DC	37,000
7116	화물	아이씨피	인정18m 덤프트레일러	ICDT-18DD	45,000
7117	화물	아이씨피	인정18m 덤프트레일러	ICDT-18DH	46,000
7118	화물	아이씨피	인정18m 덤프트레일러	ICDT-18DH-4	45,000
7119	화물	아이씨피	인정1단슬라이드평판트레일러	40PCDO	50,000
7120	화물	아이씨피	인정1단슬라이드평판트레일러	ICPT-40PC12	50,000
7121	화물	아이씨피	인정1단슬라이드평판트레일러	ICPT-40PC5	51,000
7122	화물	아이씨피	인정1단슬라이드평판트레일러	ICPT-40PCDO2	49,000
7123	화물	아이씨피	인정20피트 컨테이너샤시 트레일러	ICSF-24SD	52,500
7124	화물	아이씨피	인정24.1톤타타대우무빙워크트럭	ICWA-0048-ANN	218,364
7125	화물	아이씨피	인정24.2톤가변형평판트레일러	ICPT-40STAL-BJ-05	62,000
7126	화물	아이씨피	인정24m 알루미늄덤프트레일러	ICDT-24DA	75,000
7127	화물	아이씨피	인정25m 벌크트레일러	ICBT-25BA	59,000
7128	화물	아이씨피	인정26.7톤알루미늄평판트레일러	ICPT-40PAL-11M	43,000
7129	화물	아이씨피	인정32m 경량덤프트레일러	ICDS-0032-LN0	49,000
7130	화물	아이씨피	인정32m 경량덤프트레일러	ICDS-0A32-LN0	49,000
7131	화물	아이씨피	인정32m 경량화물덤프트레일러	ICDS-0B32-LN0	49,000
7132	화물	아이씨피	인정32m 경량화물덤프트레일러	ICDS-0C32-LN0	49,000
7133	화물	아이씨피	인정35m 벌크트레일러	ICBT-35BA	25,909
7134	화물	아이씨피	인정38m 알루미늄덤프트레일러	ICDA-0038-ASA	73,500
7135	화물	아이씨피	인정3축모듈트레일러	ICMT-31MA	140,000
7136	화물	아이씨피	인정3축슬라이드저상트레일러	ICLT-18LS	40,000
7137	화물	아이씨피	인정40m 진개덤프트레일러	ICDT-40DD	53,000
7138	화물	아이씨피	인정41m 사료덤프트레일러	ICDT-41DE	76,000
7139	화물	아이씨피	인정43m 알루미늄덤프트레일러	ICDA-0043-ASA	78,500
7140	화물	아이씨피	인정45m 사료덤프트레일러	ICDA-0045-ASA	75,000
7141	화물	아이씨피	인정4축모듈트레일러	ICMT-41MA	110,000
7142	화물	아이씨피	인정53m 티핑탱크트레일러	ICTT-53TC	88,000
7143	화물	아이씨피	인정56m 티핑탱크트레일러	ICTT-56TB	87,000
7144	화물	아이씨피	인정AL덤프트레일러	ICDT-25DA	70,000
7145	화물	아이씨피	인정가변형철관운송용트레일러	ICPT-40PEN-12	71,000
7146	화물	아이씨피	인정가변형철관운송트레일러	ICPT-40PEN-12SD	72,000
7147	화물	아이씨피	인정가변형철관운송트레일러	ICPT-40PEN-S12	72,950
7148	화물	아이씨피	인정가변형평판트레일러	ICPT-40PJ	52,000
7149	화물	아이씨피	인정가변형평판트레일러	ICPT-40PK	67,000
7150	화물	아이씨피	인정가변형평판트레일러	ICPT-40PL	57,000
7151	화물	아이씨피	인정가변형평판트레일러	ICPT-40PN	45,000
7152	화물	아이씨피	인정가변형평판트레일러	ICPT-40PO	53,000
7153	화물	아이씨피	인정가변형평판트레일러	ICPT-40PV	55,000
7154	화물	아이씨피	인정가변형평판트레일러	ICPT-40STAL-BJC-01	60,200
7155	화물	아이씨피	인정가변형평판트레일러	ICPT-42PJ	120,000
7156	화물	아이씨피	인정가변형평판트레일러	ICPT-42PL	100,000
7157	화물	아이씨피	인정가변형평판트레일러	ICPT-55PA	168,000
7158	화물	아이씨피	인정가변형평판트레일러	ICPT-55PA-16	180,000
7159	화물	아이씨피	인정가변형평판트레일러	TF301A	45,000
7160	화물	아이씨피	인정로우베드트레일러	ICLT-18LZ	5,000
7161	화물	아이씨피	인정로우베드트레일러	ICLT-23LD	40,500
7162	화물	아이씨피	인정슬라이드알루미늄평판트레일러	ICFC-AZ12-LNL	55,000
7163	화물	아이씨피	인정슬라이드알루미늄평판트레일러	ICPT-40STAL-BJ-01	62,000
7164	화물	아이씨피	인정슬라이드알루미늄평판트레일러	ICPT-40STAL-BJ-02	62,000



연번	차종	제 작 사	차 명	형 식	기준가격
7165	화물	아이씨피	인정슬라이드평판트레일러	ICPT-40PS	50,000
7166	화물	아이씨피	인정알루미늄평판트레일러	ICFA-0A12-ASA	53,000
7167	화물	아이씨피	인정알루미늄평판트레일러	ICPT-40PAL	45,000
7168	화물	아이씨피	인정알루미늄평판트레일러	ICPT-40PAL-10M	45,000
7169	화물	아이씨피	인정알루미늄평판트레일러	ICPT-40PAL3	52,000
7170	화물	아이씨피	인정알루미늄평판트레일러	ICPT-40PAL3-11M	53,000
7171	화물	아이씨피	인정알루미늄평판트레일러	ICPT-40PAL3D	50,000
7172	화물	아이씨피	인정알루미늄평판트레일러	ICPT-40PAL-3DJ-01	52,000
7173	화물	아이씨피	인정알루미늄평판트레일러	ICPT-40PD	30,200
7174	화물	아이씨피	인정알루미늄평판트레일러	ICPT-40PF	45,000
7175	화물	아이캠퍼	아이캠퍼저장비운송트레일러	i-CAMPER	3,000
7176	화물	아이티에스	ITS힐랜더카고트레일러	ITS380	5,280
7177	특수	아툼에스브이	아툼고소작업차	Atom-180S	61,260
7178	특수	아툼에스브이	아툼고소작업차	ATOM180SH	62,272
7179	특수	아툼에스브이	아툼고소작업차	ATOM180SK	63,106
7180	특수	아툼에스브이	아툼고소작업차	ATOM-200S	72,000
7181	화물	알엔씨클린	도로분진청소차	RCRDS-075C-A0	173,636
7182	화물	알엔씨클린	알엔씨도면분진청소차	RCSCV-085D-M6	142,967
7183	화물	알엔씨클린	알엔씨도면분진청소차	RVD35A	107,182
7184	화물	알엔씨클린	알엔씨도로분진청소차	RCSCV-085D-A1	161,818
7185	화물	알엔씨클린	알엔씨도로분진청소차	RCSCV-085D-A6	164,091
7186	화물	알엔씨클린	알엔씨도로분진청소차	RCSCV-085D-A6-1	164,091
7187	화물	알텍	알텍 3-PTC 트레일러	AT-245PTCD12-6L	33,045
7188	화물	알텍	알텍 3-PTC 평판트레일러	AT-245PTC2RIL	30,408
7189	화물	알텍	알텍 40피트 컨테이너샤시 트레일러	AT-CTN CHASSIS 1R1L	17,749
7190	화물	알텍	알텍 구즈넥샤시2축트레일러	AT-260GW2R	10,000
7191	화물	알텍	알텍 구즈넥샤시3축트레일러	AT-260GW1R2L	10,000
7192	화물	알텍	알텍 컨테이너 센터축 트레일러	AT-130BTD95-4L	10,900
7193	화물	알텍	알텍 컨테이너풀트레일러	AT-130CA-W2	10,000
7194	화물	알텍	알텍 콤비 컨테이너 샤시 트레일러	AT-COMBI CHASSIS-W2	22,272
7195	화물	알텍	알텍 풀 컨테이너 트럭	HD11CT-13MSDa-AZ	113,800
7196	화물	알텍	알텍11.5톤왕바디트럭	HD11.5CT-12LSHe-M9	112,800
7197	화물	알텍	알텍13톤컨테이너풀트레일러	AT-SWAP130	20,000
7198	화물	알텍	알텍구즈넥샤시2축트레일러	AT-260GWTD13	12,000
7199	화물	알텍	알텍구즈넥샤시트레일러	AT-270GC-A1	10,000
7200	화물	알텍	알텍더블데크왕바디트레일러 II	AT-DDK2600	86,000
7201	화물	알텍	알텍풀컨테이너트럭	HD14.5CT-11MSLg-A	105,000
7202	화물	암롤코리아	암롤코리아20.7톤암롤트럭	ARK20T-DW25L	182,000
7203	화물	암롤코리아	암롤코리아20톤암롤트럭	ARK20T-HD25L	189,352
7204	특수	애니엠텍	애니엠텍언더리프트	AMT1.0BKP-U2	20,000
7205	특수	애니엠텍	애니엠텍언더리프트	AMT1.2BKP-U3	20,000
7206	화물	애니엠텍	애니엠텍차량운반트럭	AMT3.5MCP-FTA01	40,000
7207	화물	애니콤정보통신	애니콤1.2톤리프팅방동탑차	AN-1.2LFICE	76,874
7208	화물	애드터치	애드터치해경방제지원차량	ADTC-10MT	26,479
7209	특수	에버다임	에버다임 고가사다리소방차	ERL53-D04	500,873
7210	특수	에버다임	에버다임 굴절탑사다리소방차	EMS46-S01	585,000
7211	특수	에버다임	에버다임 굴절탑사다리소방차	EMS46-S02	585,000
7212	특수	에버다임	에버다임 굴절탑소방차	EAP27-S01	375,963
7213	특수	에버다임	에버다임 굴절탑소방차	EAP46B-S01	544,401
7214	특수	에버다임	에버다임 굴절탑소방차	EMS35-S01	375,000
7215	특수	에버다임	에버다임 만트릭굴절복소방차	330TBI	170,356
7216	특수	에버다임	에버다임 사다리소방차	ERL52-S02	495,297
7217	특수	에버다임	에버다임 사다리소방차	ERL52-S03	517,500
7218	특수	에버다임	에버다임 사다리소방차	ERL53-S01	498,549
7219	특수	에버다임	에버다임 스카니아 생화학소방차	ENBC-S04	877,272
7220	특수	에버다임	에버다임 스카니아 생화학소방차	ENBC-S05	1,199,090

연번	차종	제 작 사	차 명	형 식	기준가격
7221	특수	에버다임	에버다임 스카니아생화학소방차	ENBC-S02	748,000
7222	특수	에버다임	에버다임 스카니아생화학소방차	ENBC-S03	785,000
7223	특수	에버다임	에버다임고가사다리소방차	ERL46-D03	544,924
7224	특수	에버다임	에버다임고가사다리소방차	ERL53-D05	555,454
7225	특수	에버다임	에버다임고가사다리소방차	ERL53-S04	585,455
7226	특수	에버다임	에버다임고가사다리소방차	ERL53-V01	594,772
7227	특수	에버다임	에버다임고가사다리소방차	ERL53-V11	631,818
7228	화물	에버다임	에버다임굴절탑소방차	EAP27B-D01	378,292
7229	특수	에버다임	에버다임굴절탑소방차	EAP27II-D02	387,272
7230	화물	에버다임	에버다임물탱크소방펌프자동차	EPT14200WW-S01	300,000
7231	특수	에버다임	에버다임사다리소방차	ERL52-S02	471,100
7232	특수	에버다임	에버다임사다리소방차	ERL52-S03	470,454
7233	특수	에버다임	에버다임생화학소방차	ENBC-S01	677,068
7234	화물	에스디원(SDone)	에스디원보트트레일러	SDONE11	2,500
7235	화물	에스상사	에스케이레저장비운송트레일러	SK-002	500
7236	화물	에스상사	에스케이일반화물운송트레일러	SK-003	500
7237	화물	에스상사	에스케이일반화물운송트레일러	SK-UT10	500
7238	화물	에스상사	에스케이일반화물운송트레일러	SK-UT11	500
7239	화물	에스상사	에스케이평판트레일러	SK-UT1	720
7240	화물	에스상사	에스케이평판트레일러	SK-UT3	500
7241	화물	에스엔특장	에스엔1.5톤재활용품수거차	NC15HL2	66,795
7242	화물	에스엔특장	에스엔1.9톤재활용품수거차	NC19H3	63,695
7243	화물	에스엔특장	에스엔5.8톤압축진개차	NR11H55-B	85,550
7244	화물	에스엔특장	에스엔5.8톤압축진개차	NP11H58	89,478
7245	화물	에스엔특장	에스엔5.8톤압축진개차	NP11H58-A	94,387
7246	화물	에스엔특장	에스엔5.8톤압축진개차	SN11H5N	86,005
7247	화물	에스엔특장	에스엔6.2톤압축진개차	NR12H58	84,378
7248	화물	에스엔특장	에스엔6.4KL살수차	SN-W64-H5S	96,000
7249	화물	에스엔특장	에스엔7.7톤음식물쓰레기수거차	NF7H8	90,778
7250	화물	에스제이원	SJ21.5톤암롤트럭	SJAR17J-1	125,560
7251	화물	에스제이원	SJD21.5톤 암롤트럭	SJAR18J-1DW	120,448
7252	화물	에스제이원	에스제이원26.5톤카고트럭	SJ19.5CSP-2DW	120,533
7253	화물	에스제이원	에스제이원26톤카고트럭	SJ19.5CSP-1	134,605
7254	화물	에스케이브이특장차	에스케이이12.5톤윙바디트럭	SK12.5CT-QZ14T73	147,725
7255	화물	에스케이브이특장차	에스케이이2.5톤윙바디트럭	SK2.5CT-HDWIDE4050	72,657
7256	화물	에스텍마린	에스텍마린장보고보트트레일러	400T	1,591
7257	화물	에스텍마린	에스텍마린장보고보트트레일러	N330	1,182
7258	화물	에스텍마린	에스텍마린장보고보트트레일러	N430	1,273
7259	화물	에스텍마린	에스텍마린장보고보트트레일러	N490	1,636
7260	화물	에스텍마린	에스텍마린장보고보트트레일러	N550	1,870
7261	화물	에스텍마린	에스텍마린장보고보트트레일러	N630	2,054
7262	화물	에스텍마린	에스텍마린장보고일반화물운송트레일러	400H	1,727
7263	화물	에스텍마린	장보고 630 보트트레일러	630	2,182
7264	화물	에스텍마린	장보고 보트 트레일러	550	1,818
7265	화물	에스텍마린	장보고490보트트레일러	490	1,530
7266	화물	에스텍마린	장보고710보트트레일러	710	4,227
7267	화물	에스텍마린	장보고760보트트레일러	760	4,318
7268	화물	에스텍마린	장보고보트트레일러	330	1,091
7269	화물	에스텍마린	장보고보트트레일러	430	1,182
7270	화물	에스텍마린	장보고보트트레일러	480	1,300
7271	화물	에스텍마린	장보고보트트레일러	910	4,515
7272	화물	에스티에스특장	STS0.7톤롱바디냉동탑B	STS-BG3KAHT360	27,732
7273	화물	에스티에스특장	STS0.7톤롱바디냉동탑윙바디B	STSBG3KMWAL370	29,601
7274	화물	에스티에스특장	STS0.7톤롱바디윙바디B	STS-BG3KMWM370	23,480
7275	화물	에스티에스특장	STS0.8톤롱바디냉동탑P	STS-PT2SAHT360	28,437
7276	화물	에스티에스특장	STS0.8톤롱바디윙바디P	STS-PT2SAWWM370	24,879

연번	차종	제 작 사	차 명	형 식	기준가격
7277	화물	에스티에스특장	STS0.8톤롱바디웁바디P	STS-PT2SAWM400	24,081
7278	화물	에스티에스특장	STS1톤롱바디카고B	STS-BG3KM370	19,289
7279	화물	에스티에스특장	STS1톤롱바디카고P	STS-PT2SA370	19,289
7280	화물	에스티에스특장	STS1톤롱바디카고P	STS-PT2SM370	19,289
7281	화물	에스티에스특장	STS1톤롱바디표준캡카고B	STS-BG3RM395	18,303
7282	화물	에어밴	에어밴레저장비운송트레일러	ACT203416C	11,818
7283	화물	에어밴	에어밴레저장비운송트레일러	ACT203416SR	11,500
7284	화물	에어밴	에어밴레저장비운송트레일러	ACT204018	11,000
7285	화물	에어밴	에어밴레저장비운송트레일러	ACT204018SA	10,838
7286	화물	에어밴	에어밴레저장비운송트레일러	MCT152510	5,000
7287	화물	에어밴	에어밴레저장비운송트레일러	MCT163616	6,413
7288	화물	에어밴	에어밴레저장비운송트레일러	MCT172814	6,636
7289	화물	에어밴	에어밴레저장비운송트레일러	MCT193014	7,500
7290	화물	에어밴	에어밴레저장비운송트레일러	MCT193014H	7,979
7291	화물	에어밴	에어밴레저장비운송트레일러	WCT3100	3,700
7292	화물	에어밴	에어밴일반화물운송트레일러	L2040	19,091
7293	화물	에어밴	에어밴일반화물운송트레일러	MVT203418SC	8,636
7294	화물	에어밴	에어밴일반화물운송트레일러	MVT204518DC	16,890
7295	화물	에어밴	에어밴캠핑트레일러	ACT204019	3,000
7296	화물	에어밴	에어밴캠핑트레일러	ACT203418	10,000
7297	화물	에어밴	에어밴캠핑트레일러	C2034D	10,764
7298	화물	에어밴	에어밴캠핑트레일러	C2037A	10,909
7299	화물	에어밴	에어밴캠핑트레일러	C2037B	10,909
7300	화물	에이엠특장	에이엠 7T 음식물쓰레기수거차	AM7RFG-12EA0-H1	77,908
7301	화물	에이엠특장	에이엠 7T 친환경압축식진개차	AM7DT-12NPP0-H1	73,636
7302	화물	에이엠특장	에이엠 암롤트럭	AM052-11AR0-H1	60,385
7303	화물	에이엠특장	에이엠 천연가스 압착식진개차	AM5CT-9RP-H1	86,947
7304	화물	에이엠특장	에이엠 천연가스 압축식진개차	AM5CT-10PP0-CNG	91,481
7305	화물	에이엠특장	에이엠 천연가스 압축식진개차	AM5CT-9PP-H1	86,363
7306	화물	에이엠특장	에이엠 천연가스 음식물 쓰레기수거차	AM5RFG-10EA0-CNG	96,181
7307	화물	에이엠특장	에이엠 천연가스 친환경 압착식진개차	AM5CT-12NRP0-H1	103,995
7308	화물	에이엠특장	에이엠 친환경 압착식진개차	AM052-11NRP0-H1	68,629
7309	화물	에이엠특장	에이엠 친환경 압착식진개차	AM052-11NRP0-H2	65,835
7310	화물	에이엠특장	에이엠 친환경압축식진개차	AM5DT-12NPP0-H1	72,400
7311	화물	에이엠특장	에이엠 회전형 음식물쓰레기수거차	AM5RFG-9RA-0	75,318
7312	화물	에이엠특장	에이엠 회전형 천연가스 음식물쓰레기수거차	AM5RFG-10RA0-CNG	101,400
7313	화물	에이엠특장	에이엠 회전형 천연가스 음식물쓰레기수거차	AM5RFG-CNG-RA	95,605
7314	화물	에이엠특장	에이엠1.5톤재활용품수거차	AM2_5DT-RC1-H3	61,055
7315	화물	에이엠특장	에이엠1.5톤재활용품수거차	AM3_5DT-RC1-H3	62,137
7316	화물	에이엠특장	에이엠1.6톤재활용품수거차	AM2_5DT-RC0-H2	62,327
7317	화물	에이엠특장	에이엠1.6톤재활용품수거차	AM2_5DT-RC1-H2	61,327
7318	화물	에이엠특장	에이엠1.8톤암롤트럭	AM022-15LAR0-H1	65,910
7319	화물	에이엠특장	에이엠1.8톤진개덤프	AM022-15DPO-H1	57,727
7320	화물	에이엠특장	에이엠11.4톤압축식진개차	AM110-15NPP1-H1	151,819
7321	화물	에이엠특장	에이엠11.5톤암롤트럭	AM17DT-AR1-H2A	162,750
7322	화물	에이엠특장	에이엠11T암롤트럭	AM110-14AR3-H1	125,700
7323	화물	에이엠특장	에이엠11T암롤트럭	AM110-15AR0-H1	138,880
7324	화물	에이엠특장	에이엠11T압축식진개차	AM110-15NPP0-H1	152,727
7325	화물	에이엠특장	에이엠11톤암롤트럭	AM17DT-AR1-H1	140,773
7326	화물	에이엠특장	에이엠2.4톤압착식진개차	AM022-15NRP0-H1	55,455
7327	화물	에이엠특장	에이엠2.4톤재활용품수거차	AM022-17RC0-H1	58,636
7328	화물	에이엠특장	에이엠2.4톤재활용품수거차	AM2_5DTS-RC0-H1	62,045
7329	화물	에이엠특장	에이엠2.5톤압축형재활용품수거차	AM3_5DT-RCP0-H1	67,373
7330	화물	에이엠특장	에이엠3.1톤재활용품수거차	AM3_5DT-RC0-H1	63,182
7331	화물	에이엠특장	에이엠3.1톤재활용품수거차	AM3_5DT-RC1-H1	63,909
7332	화물	에이엠특장	에이엠3.3톤음식물쓰레기수거차	AM3_5DT-DF0-H1	71,922

연번	차종	제 작 사	차 명	형 식	기준가격
7333	화물	에이엠특장	에이엠3톤압착식진개차	AM030-15NRP0-H1	65,636
7334	화물	에이엠특장	에이엠3톤진개덤프	AM022-17DP1-H1	42,455
7335	화물	에이엠특장	에이엠4.5톤천연가스압착식진개차	AM5CT-RP0-H3	103,182
7336	화물	에이엠특장	에이엠4.7톤압착식진개차	AM5DT-15NRP1-H2	84,377
7337	화물	에이엠특장	에이엠4.8톤암롤트럭	AM5CT-14NRP0-H3	101,118
7338	화물	에이엠특장	에이엠4.9톤신압착식진개차	AM5DT-15NCP0-H1	84,573
7339	화물	에이엠특장	에이엠4.9톤압착식진개차	AM5DT-15NRP1-H3	84,000
7340	화물	에이엠특장	에이엠4.9톤압축식진개차	AM5DT-16NPP0-H1	88,409
7341	화물	에이엠특장	에이엠5.6톤압착식진개차	AM5DT-RP0-H4	80,232
7342	화물	에이엠특장	에이엠5.6톤압착식진개차	AM5DT-RP0-H4A	90,973
7343	화물	에이엠특장	에이엠5.6톤압착식진개차	AM5DT-RP1-H4	91,155
7344	화물	에이엠특장	에이엠5.6톤압착식진개차	AM5DT-RP1-H4A	105,000
7345	화물	에이엠특장	에이엠5.6톤압착식진개차	AM5DT-RP2-H4	91,600
7346	화물	에이엠특장	에이엠5.7톤신압축식진개차	AM5DT-GP1-H4	84,091
7347	화물	에이엠특장	에이엠5.8톤압축식진개차	AM5DT-PP0-H2	87,273
7348	화물	에이엠특장	에이엠5.8톤음식물쓰레기수거차	AM5DT-RF0-H1	84,955
7349	화물	에이엠특장	에이엠5톤누압착식진개차	AM5DT-17NPP0-HA	99,032
7350	화물	에이엠특장	에이엠5톤신압착식진개차	AM5DT-CP0-H1	79,091
7351	화물	에이엠특장	에이엠5톤암롤트럭	AM5DT-AR0-H1	70,000
7352	화물	에이엠특장	에이엠5톤압착식진개차	AM5DT-15NPP1-H1	77,545
7353	화물	에이엠특장	에이엠5톤압착식진개차	AM5DT-RP0-H3	81,595
7354	화물	에이엠특장	에이엠5톤압착식진개차	AM7DT-16NRP1-H3	96,364
7355	화물	에이엠특장	에이엠5톤압축식진개차	AM5DT-15DPO-H1	66,364
7356	화물	에이엠특장	에이엠5톤압축식진개차	AM5DT-16NPP1-H1	82,455
7357	화물	에이엠특장	에이엠5톤압축식진개차	AM5DT-16NPP2-H1	84,932
7358	화물	에이엠특장	에이엠5톤압축식진개차	AM5DT-PP0-H1	82,000
7359	화물	에이엠특장	에이엠5톤압축식진개차	AM5DT-PP1-H1	88,745
7360	화물	에이엠특장	에이엠5톤압축식진개차	AM5DT-PP1-H1A	95,364
7361	화물	에이엠특장	에이엠5톤압축식진개차	AM7DT-PP0-H1	80,455
7362	화물	에이엠특장	에이엠5톤진개덤프	AM5DT-15AR0-H1	68,182
7363	화물	에이엠특장	에이엠5톤진개덤프	AM5DT-DP0-H1	66,700
7364	화물	에이엠특장	에이엠5톤진개덤프	AM5DT-DP0-H1A	67,728
7365	화물	에이엠특장	에이엠6.1톤압착식진개차	AM5DT-RP0-H5	87,018
7366	화물	에이엠특장	에이엠6.5톤뉴음식물쓰레기수거차	AM5DT-NDF0-HA	96,364
7367	화물	에이엠특장	에이엠6.6톤뉴음식물쓰레기수거차	AM5DT-17NDF0-HA	99,000
7368	화물	에이엠특장	에이엠6.7톤음식물쓰레기수거차	AM5DT-15NRP2-H4	89,836
7369	화물	에이엠특장	에이엠6.7톤음식물쓰레기수거차	AM5DT-DF2-H1	87,872
7370	화물	에이엠특장	에이엠6.7톤음식물쓰레기수거차	AM5DT-EF0-H1	83,045
7371	화물	에이엠특장	에이엠6.7톤음식물쓰레기수거차	AM5DT-RF0-H2	95,641
7372	화물	에이엠특장	에이엠6.7톤음식물쓰레기수거차	AM5RFG-15EA0-H1	81,000
7373	화물	에이엠특장	에이엠7.2톤음식물쓰레기수거차	AM5DT-DF1-H1	90,722
7374	화물	에이엠특장	에이엠7.2톤음식물쓰레기수거차	AM5RFG-16DA1-H1	95,595
7375	화물	에이엠특장	에이엠7.3톤음식물쓰레기수거차	AM5RFG-15DA0-H1	94,509
7376	화물	에이엠특장	에이엠7.5톤음식물쓰레기수거차	AM5DT-DF0-H1	82,727
7377	화물	에이엠특장	에이엠7.5톤음식물쓰레기수거차	AM5RFG-16DA0-H2	89,500
7378	화물	에이엠특장	에이엠7T음식물쓰레기수거차	AM7RFG-13EA0-H1	78,600
7379	화물	에이엠특장	에이엠7T음식물쓰레기수거차	AM7RFG-14EA0-H1	79,700
7380	화물	에이엠특장	에이엠7천화경압축식진개차	AM7DT-13NPP0-H1	75,200
7381	화물	에이엠특장	에이엠CNG압축식진개차	AM5CT-8PP-H1	91,358
7382	화물	에이엠특장	에이엠암롤트럭	AM052-10AR0-H1	59,568
7383	화물	에이엠특장	에이엠암롤트럭	AM5DT-14AR0-H1	68,636
7384	화물	에이엠특장	에이엠압착식진개차	AM022-11RP0-H1	46,252
7385	화물	에이엠특장	에이엠압착식진개차	AM022-9RP-H1	46,477
7386	화물	에이엠특장	에이엠압착식진개차	AM030-11PR0-H1	52,424
7387	화물	에이엠특장	에이엠압착식진개차	AM050-7RP-H1	52,432
7388	화물	에이엠특장	에이엠압착식진개차	AM051-8RP-H2	61,493

연번	차종	제 작 사	차 명	형 식	기준가격
7389	화물	에이엠특장	에이엠압착식진개차	AM051-8RP-H3	62,000
7390	화물	에이엠특장	에이엠압착식진개차	AM052-9RP-H2	67,737
7391	화물	에이엠특장	에이엠압착식진개차	AM052-9RP-H3	70,128
7392	화물	에이엠특장	에이엠압착식진개차	AM052-9RP-H4	65,959
7393	화물	에이엠특장	에이엠압착식진개차	AM5DT-15NRP0-H3	75,727
7394	화물	에이엠특장	에이엠압착식진개차	AM5DT-15NRP0-H4	81,000
7395	화물	에이엠특장	에이엠압착식진개차	AM5DT-15NRP1-H4	87,800
7396	화물	에이엠특장	에이엠압축식진개차	AM050-7PP-H1	58,825
7397	화물	에이엠특장	에이엠압축식진개차	AM050-8PP-H1	66,881
7398	화물	에이엠특장	에이엠압축식진개차	AM052-10PP0-H1	67,454
7399	화물	에이엠특장	에이엠압축진개차	AM052-9PP-H1	66,232
7400	화물	에이엠특장	에이엠압축진개차	AM5DT-15NPP0-H1	84,741
7401	화물	에이엠특장	에이엠음식물쓰레기수거차	AM5RFG-10DA0-H1	70,881
7402	화물	에이엠특장	에이엠음식물쓰레기수거차	AM5RFG-10EA0-H1	77,400
7403	화물	에이엠특장	에이엠음식물쓰레기수거차	AM5RFG-11DA0-H1	76,800
7404	화물	에이엠특장	에이엠음식물쓰레기수거차	AM5RFG-13DA0-H1	75,700
7405	화물	에이엠특장	에이엠음식물쓰레기수거차	AM5RFG-13EA0-H1	73,091
7406	화물	에이엠특장	에이엠음식물쓰레기수거차	AM5RFG-14DA1-H1	80,700
7407	화물	에이엠특장	에이엠음식물쓰레기수거차	AM5RFG-14EA0-H1	80,000
7408	화물	에이엠특장	에이엠음식물쓰레기수거차	AM5RFG-15RA0-H1	82,909
7409	화물	에이엠특장	에이엠음식물쓰레기수거차	AM5RFG-9EB-0	72,014
7410	화물	에이엠특장	에이엠천연가스압착식진개차	AM5CT-11NRP0-3CNG	91,519
7411	화물	에이엠특장	에이엠천연가스음식물쓰레기수거차	AM5RFG-CNG-EA	94,696
7412	화물	에이엠특장	에이엠천연가스친환경압착식진개차	AM021-8RP-H1	41,472
7413	화물	에이엠특장	에이엠천연가스친환경압착식진개차	AM5CT-10NRP0-CNG	92,600
7414	화물	에이엠특장	에이엠친환경압착식진개차	AM022-11NRP0-H1	48,273
7415	화물	에이엠특장	에이엠친환경압착식진개차	AM030-11NRP0-H1	53,500
7416	화물	에이엠특장	에이엠친환경압착식진개차	AM030-13NRP0-H1	57,800
7417	화물	에이엠특장	에이엠친환경압착식진개차	AM052-10NRP0-H3	68,994
7418	화물	에이엠특장	에이엠친환경압착식진개차	AM052-11NRP0-H4	78,300
7419	화물	에이엠특장	에이엠친환경압착식진개차	AM5DT-13NRP0-H2	68,445
7420	화물	에이엠특장	에이엠친환경압착식진개차	AM5DT-13NRP0-H3	70,440
7421	화물	에이엠특장	에이엠친환경압착식진개차	AM5DT-13NRP0-H4	74,509
7422	화물	에이엠특장	에이엠친환경압착식진개차	AM5DT-14NRP0-H3	76,358
7423	화물	에이엠특장	에이엠친환경압착식진개차	AM5DT-14NRP0-H4	73,000
7424	화물	에이엠특장	에이엠친환경압착식진개차	AM5DT-14NRP1-H2	76,400
7425	화물	에이엠특장	에이엠친환경압착식진개차	AM5DT-14NRP1-H4	75,455
7426	화물	에이엠특장	에이엠친환경압착식진개차	AM5DT-14NRP0-H2	74,600
7427	화물	에이엠특장	에이엠친환경압축식진개차	AM5DT-13NPP0-H1	74,090
7428	화물	에이엠특장	에이엠친환경압축식진개차	AM5DT-14NPP0-H1	74,545
7429	특수	에이엠특장	에이엠티1.9톤차량운반트럭	AMTK1.0PTP-UD1	34,364
7430	특수	에이엠특장	에이엠티언더리프트	AMTK1.0ATP-UD2	44,273
7431	화물	에이엠특장	에이엠회전형음식물쓰레기수거차	AM5RFG-10RA0-H1	75,000
7432	화물	에이엠특장	에이엠회전형음식물쓰레기수거차	AM5RFG-13RA0-H1	75,318
7433	화물	에이엠특장	에이엠회전형음식물쓰레기수거차	AM7RFG-RA-1	72,136
7434	화물	에이엠특장	에이엠회전형천연가스음식물쓰레기수거차	AM5RFG-3CNG-RA	92,610
7435	화물	에이엠티코리아	에이엠티1.6톤차량운반트럭	AMTK3.5MCP-FTAP01	67,727
7436	화물	에이엠티코리아	에이엠티1.9톤차량운반트럭	AMTK3.5MCP-FTAD01	67,500
7437	화물	에이엠티코리아	에이엠티1.9톤차량운반트럭	AMTK3.5MCP-FTAN01	65,004
7438	화물	에이엠티코리아	에이엠티4.6톤차량운반트럭	AMTK5.0MGT-MCC01	115,800
7439	화물	에이엠티코리아	에이엠티6톤차량운반트럭	AMTK5.0MGT-TP01	81,818
7440	특수	에이엠티코리아	에이엠티렉커	AMTK1.0ATP-LWC2	25,000
7441	특수	에이엠티코리아	에이엠티렉커	AMTK1.0MTP-LWC1	25,000
7442	화물	에이엠티코리아	에이엠티볼렉커	AMTK1.0BKP-BW1	23,605
7443	화물	에이엠티코리아	에이엠티언더리프트	AMTK1.0BKP-U3	20,000
7444	특수	에이엠티코리아	에이엠티언더리프트	AMTK1.0BKP-UC1	22,000

연번	차종	제 작 사	차 명	형 식	기준가격
7445	특수	에이엠티코리아	에이엠티언더리프트	AMTK1_0PTP-UC1	22,000
7446	특수	에이엠티코리아	에이엠티언더리프트	AMTK1_2BKP-U1	20,000
7447	화물	에이엠티코리아	에이엠티언더리프트	AMTK1_2BKP-U2	20,000
7448	특수	에이엠티코리아	에이엠티언더리프트	AMTK1_2BKP-UC1	22,000
7449	특수	에이엠티코리아	에이엠티언더리프트	AMTK10_BKP-U2	20,000
7450	특수	에이엠티코리아	에이엠티언더리프트	AMTK2_5MCP-UC1	34,234
7451	화물	에이엠티코리아	에이엠티줄랙커	AMTK1_0ATP-LW1	22,000
7452	화물	에이엠티코리아	에이엠티줄랙커	AMTK1_0ATP-LW2	23,000
7453	특수	에이엠티코리아	에이엠티줄랙커	AMTK1_0ATP-LW4	23,000
7454	화물	에이엠티코리아	에이엠티차량운반트럭	AMTK3_5MCP-FTA01	40,000
7455	화물	에이엠티코리아	에이엠티차량운반트럭	AMTK3_5MCP-FTA02	47,300
7456	화물	에이엠티코리아	에이엠티차량운반트럭	AMTK3_5MCP-FTA03	56,182
7457	화물	에이엠티코리아	에이엠티차량운반트럭	AMTK3_5MCP-FTAP02	70,673
7458	특수	에이엠티코리아	엠티언더리프트	ML130A-SS	46,700
7459	특수	에이엠티코리아	엠티언더리프트	ML130M-SS	43,600
7460	특수	에코카	에코 다목적방제차	ECO-GED800	36,954
7461	특수	에코카	에코 다목적방제차	ECO-MT1000	17,850
7462	특수	에코카	에코 다목적방제차	ECO-SP1000S	31,073
7463	특수	에코카	에코 다목적방제차	ECO-SP2000ED	53,718
7464	특수	에코카	에코 다목적방제차	ECO-SP2000ES	48,760
7465	화물	에코카	에코 살수차	ECOSB2000D	58,181
7466	화물	에코필드	에코필드3.1톤진공흡입차	EVTD060-H095	236,000
7467	화물	에코필드	에코필드5.3톤건식진공흡입차	ECFD-VT170	345,000
7468	화물	에코필드	에코필드5.4톤음식물수거차	ECFD-FW056	84,273
7469	화물	에코필드	에코필드6.1톤음식물수거차	ECFD-FW061-2018	90,237
7470	화물	에코필드	에코필드6.2톤음식물수거차	ECFD-FW061	89,546
7471	화물	에코필드	에코필드6.8톤건식진공흡입차	EVDI-H195	288,000
7472	화물	에코필드	에코필드6.9톤건식진공흡입차	EVTD130-H195	370,000
7473	화물	에타	에타1.7톤일반화물운송트레일러	YF2-3400	10,230
7474	화물	에타	에타이륜차운송트레일러	CL-3000	2,000
7475	화물	에타	에타일반화물운송트레일러	GHA2-3400	11,000
7476	화물	에타	에타일반화물운송트레일러	YFH-3400	3,000
7477	화물	에타	에타장비운송트레일러	HTA-2200	6,400
7478	특수	에프원텍	에프원텍배연소방차	FBT-SMA04D1N	177,000
7479	화물	에프원텍	에프원텍장비운반차	FET-SLA0D14Y	325,606
7480	화물	에프원텍	에프원텍펌프소방차	FPT-DMA30H11YR	196,818
7481	화물	에프원텍	에프원텍펌프소방차	FPT-DMA30H15YR	200,000
7482	화물	에프원텍	에프원텍펌프소방차	FPT-DMA30H16YR	205,000
7483	화물	에프원텍	에프원텍펌프소방차	FPT-DMA30H2NR	159,000
7484	화물	에프원텍	에프원텍펌프소방차	FPT-DMA32H18YR	308,637
7485	특수	에프원텍	에프원텍화소방차	FCT-DMA30H15YR	205,454
7486	화물	에프원텍	에프원텍화소방차	FCT-DMA30H17YR	248,485
7487	화물	에프원텍	에프원텍화소방차	FCT-SLA50D18YF	240,000
7488	화물	엔에스티네트웍스	엔에스티0.9톤봉고3롱바디냉동탑차	NST-BG3RMRV3718	25,841
7489	화물	엔에스티네트웍스	엔에스티0.9톤봉고3롱바디냉동탑차4륜	NST-BG3KMRV3418WD-4WD	31,358
7490	화물	엔에스티네트웍스	엔에스티0.9톤포터2롱바디윈바디탑차	NST-PT2RAWB3920	26,419
7491	화물	엔에스티네트웍스	엔에스티0.9톤포터2롱바디윈바디탑차	NST-PT2SAWB3620	25,979
7492	화물	엔에스티네트웍스	엔에스티1톤롱바디내장탑차	NST-PT2HT65	20,926
7493	화물	엔에스티네트웍스	엔에스티1톤롱바디윈바디탑차	NST-PT2HTA63	24,080
7494	화물	엔에스티네트웍스	엔에스티1톤롱바디윈바디탑차	NST-PT2RHA350	24,692
7495	화물	엔에스티네트웍스	엔에스티1톤롱바디카고	NST-PT2DM40	19,722
7496	화물	엔에스티네트웍스	엔에스티1톤롱바디카고	NST-PT2J40	18,149
7497	화물	엔에스티네트웍스	엔에스티1톤롱바디하이내장탑차	NST-PT2HTA60	21,765
7498	화물	엔에스티네트웍스	엔에스티1톤봉고3롱바디냉동탑차4륜	NST-BG3KMRV3418-4WD	28,745
7499	화물	엔에스티네트웍스	엔에스티1톤봉고3롱바디윈바디탑차	NST-BG3KAWB3620	25,701
7500	화물	엔에스티네트웍스	엔에스티1톤윈바디탑차	NST-PT2HT63	23,031

연번	차종	제 작 사	차 명	형 식	기준가격
7501	화물	엔에스티네트웍스	엔에스티1톤포터2롱바디냉동탑차	NST-PT2SARV3418	26,662
7502	화물	엔에스티네트웍스	엔에스티1톤포터2롱바디냉동탑차	NST-PT2SMRV3418	25,609
7503	화물	엔에스티네트웍스	엔에스티1톤포터2롱바디웍바디탑차	NST-PT2SAWB3418	25,524
7504	화물	엔에스티네트웍스	엔에스티1톤포터2롱바디웍바디탑차	NST-PT2SAWB3621	27,500
7505	화물	엔에스티네트웍스	엔에스티1톤포터2롱바디웍바디탑차	NST-PT2SMWB3418	23,298
7506	화물	엔에스티네트웍스	엔에스티1톤포터2롱바디웍바디탑차	NST-PT2SMWB3620	25,229
7507	화물	엔에스티네트웍스	엔에스티2.1톤마이터롱바디웍바디탑차	NST-2.1MTSMWB6823	59,227
7508	화물	엔에이치개발	엔에이치레저장비운송트레일러	NNHD-01	10,000
7509	화물	엔케이	엔케이22.85m 수소가스트레일러	TT10-2285H2	23,500
7510	화물	엔케이	엔케이30피트컨테이너샤시	NKCC-30XEB	20,000
7511	화물	엔케이	엔케이40피트컨테이너샤시	NKCC-40XEB	22,000
7512	화물	엔케이	엔케이구즈넥컨테이너샤시	NK-TRG-1	22,000
7513	화물	엘엑스	엘엑스1.7톤재활용품수거차	LXDP017-3.5TH	63,395
7514	화물	엘엑스	엘엑스1.9톤재활용품수거차	LXRP16-2.5H	55,636
7515	화물	엘엑스	엘엑스2.4톤재활용품수거차	LXDP17-2.4TH	55,636
7516	화물	엘엑스	엘엑스2.5톤재활용품수거차	LXRP16-2.5H11M	55,636
7517	화물	엘엑스	엘엑스2톤암롤트럭	LXAR17-3.5H	53,613
7518	화물	엘엑스	엘엑스3톤재활용품수거차	LX17-3.5H	63,273
7519	화물	엘엑스	엘엑스4.5톤암롤트럭	LX18AR-5T10M	74,778
7520	화물	엘엑스	엘엑스5.8톤압착진개차	LXRP18-5H11M	82,280
7521	화물	엘엑스	엘엑스5.8톤압착진개차	LXRP18-R5H11M	82,280
7522	화물	엘엑스	엘엑스7.5톤음식물쓰레기수거차	LX18DF-5H11M	93,550
7523	화물	엘엑스	엘엑스압착진개트럭	LXRP14-5H11M	74,239
7524	화물	엠닉스	엠닉스장비운송트레일러	MN-750	4,600
7525	화물	엠뱅크	엠뱅크 2.1톤 세이프티로더	MBG3.5MCP-SLA01	54,622
7526	화물	엠뱅크	엠뱅크 5.1톤차량 운송트럭	MBG-TP-5HT74	84,242
7527	특수	엠뱅크	엠뱅크 불렉커	MBG5.0BKP-BW	81,793
7528	특수	엠뱅크	엠뱅크 스마트렉커	MBG1.0KRC-BW1	33,636
7529	화물	엠뱅크	엠뱅크 차량운송센터폴트레일러	MBG-RPCT-010	74,200
7530	특수	엠뱅크	엠뱅크1톤렉커	MBG1.0BKP-BW	27,029
7531	화물	엠뱅크	엠뱅크2.1톤차량운송트럭	MBG3.5-SF-03	68,636
7532	특수	엠뱅크	엠뱅크언더리프트	MBG1.0BKP-U3	32,101
7533	특수	엠뱅크	엠뱅크언더리프트	MBG1.0BNP-U7	34,947
7534	특수	엠뱅크	엠뱅크언더리프트	MBG1.0BNP-U8	35,238
7535	화물	엠뱅크	엠뱅크언더리프트	MBG1.2BKP-U3	30,053
7536	특수	엠뱅크	엠뱅크언더리프트	MBG1.2BNP-U6	32,384
7537	특수	엠뱅크	엠뱅크언더리프트	MBK1.0BKP-U2	20,000
7538	특수	엠뱅크	엠뱅크언더리프트	MBK1.2BKP-U2	20,054
7539	화물	엠뱅크	엠뱅크차량운반트럭	MBG3.5MCP-FTA02	56,000
7540	화물	엠뱅크	엠뱅크차량운반트럭	MBG3.5MCP-FTA03	59,900
7541	화물	엠뱅크	엠뱅크차량운반트럭	MBK3.5MCP-FTA01	40,000
7542	특수	엠뱅크	엠뱅크코란도언더리프트	MBG1.0KR-BXZ-UN6A	41,818
7543	화물	엠뱅크특장	엠뱅크2톤차량운송트럭	MBG3.5-SF-17	69,636
7544	화물	엠뱅크특장	엠뱅크차량운반트럭	MBG3.5-SF-02	56,363
7545	화물	엠스토리지	엠스토리지레저장비운송트레일러	M-01	1,300
7546	화물	엠스토리지	엠스토리지박스트레일러	M-02	1,200
7547	화물	엠에스텍	엠에스텍현금수송차	MST-SBEN	24,000
7548	화물	엠에스텍	엠에스텍현금수송차	MST-SBEN-A	26,211
7549	화물	엠에스텍	엠에스텍현금수송차	MST-SBENAT	25,050
7550	화물	엠에스텍	엠에스텍현금수송차	MST-SBENAT-2	25,050
7551	화물	엠제이모터스	MJ스타렉스카고	MJK01	28,800
7552	화물	엠케이	엠케이일반화물운송트레일러	MCT2200-A	6,000
7553	화물	엠케이	엠케이일반화물운송트레일러	MT750-A	1,500
7554	화물	엠케이	엠케이일반화물운송트레일러	MT750-A2	3,500
7555	화물	엠티산업	엠티차량운송트레일러	MTB-2000	11,364
7556	화물	엠티이엔지	엠티2.2톤차량운송트레일러	MTN-255019	13,636

연번	차종	제 작 사	차 명	형 식	기준가격
7557	화물	엠티이엔지	엠티이륜차운송트레일러	MTN-153119	8,500
7558	화물	영일에프알피산업	영일할어운반차	KY1,6FD-5-HD1T	15,643
7559	화물	영일에프알피산업	영일할어운반차	KY1,6FD-5-HD1TA	17,110
7560	화물	영일에프알피산업	영일할어운반차	KY1,6FD-D1-HD1T	15,513
7561	화물	영일에프알피산업	영일할어운반차	KY1,6FD-HD1TA-1	14,118
7562	화물	영일에프알피산업	영일할어운반차	KY1,6FD-HD1TA-E5	15,400
7563	화물	영일에프알피산업	영일할어운반차	KY1,6FD-HD1T-E5	14,500
7564	화물	영일에프알피산업	영일할어운반차	KY1,6FD-KA1TA-1	13,462
7565	화물	영일에프알피산업	영일할어운반차	KY1,6FD-KA1TA-E5	14,800
7566	화물	영일에프알피산업	영일할어운반차	KYF1,6FD-4-KA1TM	14,574
7567	화물	영일에프알피산업	영일할어운반차	KYF1,6FD-D1-KA1TM	15,295
7568	화물	영일에프알피산업	영일할어운반차	KYF1,6FD-D-KA1TA	17,150
7569	화물	오딧(New)	오딧레저장비운송트레일러	HR120	1,200
7570	화물	오딧(New)	오딧레저장비운송트레일러	HR190	1,800
7571	화물	오딧세이	오딧레저장비운송트레일러	180T	1,600
7572	화물	오딧세이	오딧레저장비운송트레일러	HR100	1,200
7573	화물	오딧세이	오딧레저장비운송트레일러	HR100V	1,200
7574	화물	오딧세이	오딧레저장비운송트레일러	HR120	1,200
7575	화물	오딧세이	오딧레저장비운송트레일러	HR170	2,000
7576	화물	오딧세이	오딧레저장비운송트레일러	HR190	1,800
7577	화물	오딧세이	오딧레저장비운송트레일러	HR190R	2,000
7578	화물	오딧세이	오딧세이이륜차운송트레일러	200BX	1,500
7579	화물	오딧세이	오딧이륜차운송트레일러	100BX	1,500
7580	화물	오딧세이	오딧일반화물운송트레일러	HR200	1,200
7581	특수	오메가특장	오메가 배수지원차	OTSB-H3,5L	90,227
7582	화물	오에스모터스	오에스모터스레저장비운송트레일러	OST1001	3,637
7583	화물	오케이특장차	오케이2,3톤마יתי원바디	OK-WB-E6HD3,5	59,798
7584	화물	오케이특장차	오케이특장13톤원바디	OK-7300WB-05HD14	137,645
7585	화물	오케이특장차	오케이특장4,5톤원바디	OK-WB-18DH4,5	81,786
7586	화물	오텍	오텍냉동탑차	D4CB-3P26WS-SRT2	20,000
7587	화물	오텍	오텍뉴파워내장탑차	D6HC-2P58WL-NPA8	81,994
7588	화물	오텍	오텍마יתי내장탑차	D4GB-3P28WL-MA2	47,372
7589	화물	오텍	오텍마יתי냉동탑차	D4GB-3P34WL-SRT	47,890
7590	화물	오텍	오텍마יתי소방장비운반차	D4GB-3P36WL-EM2	158,061
7591	화물	오텍	오텍마יתי원바디	D4GB-3P39WL-MFA	54,000
7592	화물	오텍	오텍마יתי큐티냉장탑차	D4CB-3P34WL-SRT2	38,135
7593	화물	오텍	오텍마יתי큐티냉장탑차	D4GA-3P34WL-SRT1	35,000
7594	화물	오텍	오텍마יתי큐티냉장탑차	D4GA-3P34WL-SRT2	34,000
7595	화물	오텍	오텍메가내장탑차	D6GB-3P42WL-MEA5	66,545
7596	화물	오텍	오텍메가내장탑차	D6GB-3P42WL-MEC5	69,454
7597	화물	오텍	오텍메가냉동탑차	D6GB-3P38WL-MEB4	66,404
7598	화물	오텍	오텍메가냉동탑차	D6GB-3P42WL-MEB5	69,090
7599	화물	오텍	오텍봉고III 내장탑차	J3-3P26WS-SDV1	14,000
7600	화물	오텍	오텍봉고III 냉장탑차	J3-3P26WS-SRT1	14,000
7601	화물	오텍	오텍봉고III내장탑차	J3-3P26WS-SDV2	15,000
7602	화물	오텍	오텍봉고III냉장탑차	D4CB-3P26WS-SR	18,000
7603	화물	오텍	오텍봉고III워크스루벤	D4CB-3P26WS-WTV1	23,400
7604	화물	오텍	오텍세이프티로더	D4GB-3P39WL-SLB	82,500
7605	화물	오텍	오텍세이프티로더	D6GB-3P42WL-SLA	97,000
7606	화물	오텍	오텍세이프티로더	D6GB-3P42WL-SLB	97,000
7607	화물	오텍	오텍세이프티로더	D6GB-3P48WL-SLC	118,000
7608	특수	오텍	오텍이동정비차	D4CB-3P26WS-WBR	35,000
7609	화물	오텍	오텍재난장비운반차	J3-3P26WS-CU1	22,704
7610	화물	오텍	오텍트라고내장탑차	D6HC-2P69WL-TRA11	129,791
7611	화물	오텍	오텍파라메딕특수구급차	J3-6P26WS-AMBS4	33,576
7612	화물	오텍	오텍포터2 내장탑차	D4CB-3P26WS-SDV2	18,000



연번	차종	제 작 사	차 명	형 식	기준가격
7613	화물	온세특장	온세10톤사료운반차	ONSEDWLL5CJ3-E	134,545
7614	화물	온세특장	온세11.2톤사료운반차	ONSEDWLL5CJ3-22.4	127,273
7615	화물	온세특장	온세11.2톤사료운반차	ONSEDWLL5CJ3-C	127,273
7616	화물	온세특장	온세11.2톤사료운반차	ONSEDWLL5CJ3-D	131,818
7617	화물	온세특장	온세12.7톤사료운반차	ONSEDWLL5CJ3-25.4	125,909
7618	화물	온세특장	온세12톤사료운반차	ONSEDWLL5CJ3C-A	146,364
7619	화물	온세특장	온세13.3톤사료운반차	ONSEDWLL5CJ3C-26.6	132,728
7620	화물	온세특장	온세14톤사료운반차	ONSEDWLL5CJ3-28.0	127,273
7621	화물	온세특장	온세14톤사료운반차	ONSEDWLL5CJ3-A	126,573
7622	화물	온세특장	온세23.2톤사료운반차	ONSEHD15ESPd250	211,818
7623	화물	온세특장	온세8.2톤사료운반차	ONSEHD15LGb501	89,091
7624	화물	온세특장	온세8.5톤사료운반차	ONSEHD17LGb500	89,091
7625	화물	온세특장	온세8.7톤사료운반차	ONSEDWHC3AH3-A	92,727
7626	화물	온세특장	온세8.7톤사료운반차	ONSEDWLC3AH9-A	98,182
7627	화물	온세특장	온세9톤사료운반차	ONSEDWLC3AH9-B	97,272
7628	화물	온세특장	온세사료운반차	ONSEHD15LGd502	79,090
7629	화물	온세특장	온세사료운반차	ONSEHD5LgD-A	80,000
7630	화물	온세특장	온세입자형분말운송차	ONSEDWGC5AH1-A	113,182
7631	화물	온세특장	온세입자형분말운송차	ONSEDWHC4AHD-A	99,545
7632	화물	온세특장	온세입자형분말운송차	ONSEHD15EGd501	98,181
7633	화물	온세특장	온세입자형분말운송차	ONSEHD15LGd501	80,606
7634	화물	와이앤지중공업	YNG40피트컨테이너운송트레일러	210301-G	15,000
7635	화물	와이앤지중공업	와이앤지2축용기운송트레일러	210001-L-DS	46,000
7636	화물	와이앤지중공업	와이앤지3축가변형저상트레일러	310601-L	30,000
7637	화물	와이앤지중공업	와이앤지40피트컨테이너운송트레일러	210301-C	22,000
7638	화물	와이앤지중공업	와이앤지40피트컨테이너운송트레일러	314601-GC	37,640
7639	화물	외플	외플0.7톤왕바디	WP-TOTE-3	30,447
7640	화물	용아테크	용아무빙워크트레일러	YA-WC701-3S	50,000
7641	특수	용진특장	용진 코란도 언더리프트	YJ1201	38,970
7642	특수	용진특장	용진코란도언더리프트Ⅲ	YJ1306	44,745
7643	화물	우리특장	우리11톤화소방펌프자동차	WFJ-C150-D16C15	376,500
7644	화물	우리특장	우리12톤물탱크소방펌프자동차	WFJ-P141-D16C15	307,600
7645	화물	우리특장	우리6톤물탱크소방펌프자동차	WFJ-P137-D85C15	220,000
7646	화물	우리특장	우리6톤물탱크소방펌프자동차	WFJ-P153-D85C16	220,000
7647	화물	우리특장	우리CAFS소방차	WFJ-D139-D0515CAFS	330,000
7648	특수	우리특장	우리구조공작차	WFJ-R67-D85S9-A	166,573
7649	화물	우리특장	우리구조공작차	WFJ-R62-D85S10-A	191,818
7650	특수	우리특장	우리구조공작차	WFJ-R85-H05S11	188,181
7651	특수	우리특장	우리구조공작차	WFJ-R86-D85S11	205,200
7652	화물	우리특장	우리물탱크소방펌프자동차	WFJ-P106-D85C12-A	192,700
7653	화물	우리특장	우리물탱크소방펌프자동차	WFJ-P115-H05C13-A	157,000
7654	화물	우리특장	우리물탱크소방펌프자동차	WFJ-P121-D85C14-A	198,091
7655	화물	우리특장	우리물탱크소방펌프자동차	WFJ-P124-H85C14-A	194,500
7656	화물	우리특장	우리물탱크소방펌프자동차	WFJ-P145-H05C15	186,500
7657	화물	우리특장	우리물탱크소방펌프자동차	WFJ-P160-D85C17	221,200
7658	화물	우리특장	우리물탱크소방펌프자동차	WFJ-P161-H05C17	183,600
7659	화물	우리특장	우리물탱크소방펌프자동차	WFJ-P164-D16C17	306,500
7660	화물	우리특장	우리물탱크소방펌프자동차	WFJ-P51-D16C9-A	240,900
7661	화물	우리특장	우리물탱크소방펌프자동차	WFJ-P60-D85C10-A	160,909
7662	화물	우리특장	우리물탱크소방펌프자동차	WFJ-P63-H05D10-A	143,636
7663	화물	우리특장	우리물탱크소방펌프자동차	WFJ-P68-H85C10-A	154,242
7664	화물	우리특장	우리물탱크소방펌프자동차	WFJ-P82-D85C11	175,500
7665	화물	우리특장	우리물탱크소방펌프자동차	WFJ-P93-H85C12-A	192,000
7666	화물	우리특장	우리물탱크소방펌프자동차	WFM-P02-D85C7	134,000
7667	화물	우리특장	우리물탱크소방펌프자동차	WFM-P06-D16C8	144,533
7668	특수	우리특장	우리소방펌프자동차	WFJ-P01-H35B8	94,400

연번	차종	제 작 사	차 명	형 식	기준가격
7669	화물	우리특장	우리소방펌프자동차	WFJ-P04-H05D8	92,000
7670	화물	우리특장	우리소방펌프자동차	WFJ-P113-H05C13-A	185,400
7671	화물	우리특장	우리소방펌프자동차	WFJ-P11-D95C8	152,700
7672	화물	우리특장	우리소방펌프자동차	WFJ-P123-H05C14-A	195,500
7673	화물	우리특장	우리소방펌프자동차	WFJ-P12-D95C8	163,500
7674	화물	우리특장	우리소방펌프자동차	WFJ-P133-H05C14-A	196,000
7675	화물	우리특장	우리소방펌프자동차	WFJ-P142-H05C15	210,000
7676	화물	우리특장	우리소방펌프자동차	WFJ-P14-H05C8-A	129,285
7677	화물	우리특장	우리소방펌프자동차	WFJ-P156-D85C16	248,800
7678	화물	우리특장	우리소방펌프자동차	WFJ-P161-D85C17	247,300
7679	화물	우리특장	우리소방펌프자동차	WFJ-P17-D95C7	246,000
7680	화물	우리특장	우리소방펌프자동차	WFJ-P18-D95C7	145,666
7681	화물	우리특장	우리소방펌프자동차	WFJ-P18-H05D8-A	139,600
7682	화물	우리특장	우리소방펌프자동차	WFJ-P20-H05C7-A	111,393
7683	화물	우리특장	우리소방펌프자동차	WFJ-P20-H05C8	122,642
7684	화물	우리특장	우리소방펌프자동차	WFJ-P47-H05C9-A	150,000
7685	화물	우리특장	우리소방펌프자동차	WFJ-P61-H05C10-A	149,090
7686	화물	우리특장	우리소방펌프자동차	WFJ-P83-H05C11-A	168,381
7687	특수	우리특장	우리소방펌프자동차	WFJ-P88-H35D11	130,072
7688	특수	우리특장	우리소방펌프자동차	WFJ-P91-H35D11	136,364
7689	화물	우리특장	우리소방펌프자동차	WFJ-P94-H05C12-A	186,700
7690	화물	우리특장	우리소방펌프자동차	WFJ-P95-D85C12-A	200,900
7691	특수	우리특장	우리소방펌프자동차	WFJ-P98-H35D12	130,909
7692	특수	우리특장	우리소방펌프자동차	WFJ-P99-H35D12	137,454
7693	특수	우리특장	우리이동점비차	WFM-2011-STAREX	108,625
7694	특수	우리특장	우리조명소방자동차	WFM-001-H05S8	140,356
7695	화물	우리특장	우리화학소방펌프자동차	WFJ-C11-H85C7-A	125,454
7696	화물	우리특장	우리화학소방펌프자동차	WFJ-C122-D16C14-A	345,000
7697	화물	우리특장	우리화학소방펌프자동차	WFJ-C147-H05C15	195,000
7698	화물	우리특장	우리화학소방펌프자동차	WFJ-C163-H05C17	189,900
7699	화물	우리특장	우리화학소방펌프자동차	WFJ-C165-D16C17	364,900
7700	화물	우리특장	우리화학소방펌프자동차	WFJ-C16-H05D8-A	123,570
7701	화물	우리특장	우리화학소방펌프자동차	WFJ-C65-H05D10-A	151,340
7702	화물	우리특장	우리화학소방펌프자동차	WFJ-C90-H85C11-A	200,909
7703	화물	우리특장	우리화학소방펌프자동차	WFM-C08-D85C8	137,849
7704	화물	우리특장	우리화학소방펌프자동차	WFM-C140-H05C15	200,000
7705	화물	우리특장	우리화학소방펌프자동차	WFM-C22-D16C8	233,000
7706	화물	우림엔지니어링	우림ENG2.5톤급수차	WLWT-H0250	62,840
7707	화물	우림엔지니어링	우림ENG3.6톤급수차	WLWT-H0350	69,310
7708	화물	우림엔지니어링	우림ENG버콤로리	WLVS-H035	57,644
7709	화물	우림엔지니어링	우림ENG소방장비운반차	WLCT-H050	126,058
7710	화물	우림특장	우림9.1톤Ssen복합식진공흡입청소차	Ssen061	220,000
7711	화물	우림특장	우림9.1톤Ssen복합식진공흡입청소차	Ssen062	293,682
7712	화물	우림특장	우림Ssen9.3톤고압세정차	Ssen070	229,810
7713	화물	우림특장	우림Ssen복합식진공흡입청소차	Ssen052	350,000
7714	화물	우림특장산업	우림Ssen 복합식 진공흡입청소차	Ssen023	225,178
7715	화물	우림특장산업	우림Ssen복합식 진공흡입청소차	SSEN026	215,000
7716	화물	우림특장산업	우림Ssen복합식진공흡입청소차	Ssen030	322,000
7717	화물	우림특장산업	우림Ssen복합식진공흡입하수관청소차	SSEN012	202,642
7718	화물	우림특장산업	우림진공흡입준설차	SSEN013	123,618
7719	화물	우성특장	우성7.0KL밀크탱크로리	WSMLH519	87,105
7720	화물	우성특장	우성7.3톤밀크탱크로리	WSMLH520	86,000
7721	화물	우성특장	우성7000L밀크탱크로리	WSMLHL502S	65,000
7722	화물	우성특장	우성7000L밀크탱크로리	WSMLHS502S	64,000
7723	화물	우성특장	우성7300L밀크탱크로리	WSMLH521	72,622
7724	화물	우성특장	우성7300L밀크탱크로리	WSMLHL501S	63,000

연번	차종	제 작 사	차 명	형 식	기준가격
7725	화물	우성특장	우성7300L밀크탱크로리	WSMLHL503S	69,576
7726	화물	우성특장	우성7300L밀크탱크로리	WSMLHS501S	65,000
7727	화물	우성특장	우성7300L밀크탱크로리	WSMLHS503S	69,591
7728	화물	우성특장	우성7톤밀크탱크로리	WSMLH509	68,356
7729	화물	우성특장	우성7톤밀크탱크로리	WSMLH510	72,591
7730	화물	우성특장	우성8.6KL밀크탱크로리	WSMLD510	92,397
7731	화물	우성특장	우성8.6KL밀크탱크로리	WSMLDL510	87,500
7732	화물	우성특장	우성밀크로리	WSMLH502	60,906
7733	화물	우성특장	우성밀크로리	WSMLH505	63,210
7734	화물	우성특장	우성밀크탱크로리	WSMLD505	72,500
7735	화물	우성특장	우성밀크탱크로리	WSMLD506	72,500
7736	화물	우성특장	우성밀크탱크로리	WSMLD509	92,445
7737	화물	우성특장	우성밀크탱크로리	WSMLH503	57,428
7738	화물	우성특장	우성밀크탱크로리	WSMLH507	63,117
7739	화물	우성특장	우성밀크탱크로리	WSMLH508	65,191
7740	화물	우성특장	우성밀크탱크로리	WSMLH511	77,300
7741	화물	우성특장	우성밀크탱크로리	WSMLH512	57,400
7742	화물	우성특장	우성밀크탱크로리	WSMLH513	62,600
7743	화물	우성특장	우성밀크탱크로리	WSMLH514	69,448
7744	화물	우성특장	우성밀크탱크로리	WSMLH515	65,469
7745	화물	우성특장	우성밀크탱크로리	WSMLH516	79,000
7746	화물	우신특장	우신0.7톤내장탑	WS-GT-HD1	14,687
7747	화물	우신특장	우신2.3톤냉동차	BC6-2.3T-Frozen Car	66,549
7748	화물	우신특장	우신더블캡0.7톤내장탑	WS-GT-HDD1	15,870
7749	특수	우신특장	우신테크싸인보트드레일러	WST-SBT-3	23,273
7750	화물	우연스틸	우연스틸일반화물운송트레일러	WOOYEON	1,500
7751	화물	우인모빌	우인레저장비운송트레일러	WIT-0501	10,000
7752	화물	우정특장차	우정2.4톤윙바디	WJ-14LHFCT5	49,449
7753	화물	우주	우주슬라이딩평판트레일러	WF2ST-321	68,666
7754	화물	우주	우주슬라이딩평판트레일러	WF2ST-323	70,454
7755	화물	우주	우주슬라이딩평판트레일러	WFST-3110	53,249
7756	화물	우주	우주슬라이딩평판트레일러	WFST-312	48,071
7757	화물	우주	우주슬라이딩평판트레일러	WFST-314	52,200
7758	화물	우주	우주슬라이딩평판트레일러	WFST-315	52,300
7759	화물	우주	우주슬라이딩평판트레일러	WFST-3FR16	52,400
7760	화물	우주	우주슬라이딩평판트레일러	WFST-411	70,000
7761	화물	우주	우주슬라이딩평판트레일러	WFST-412	69,300
7762	화물	우주	우주차량운송센터풀트럭	W16TPS-SH1	142,818
7763	화물	우주	우주차량운송센터풀트레일러	W16TPS-SB21	48,000
7764	화물	우주	우주평판트레일러	WFMRS-310	37,483
7765	화물	우주	우주평판트레일러	WFT-301	36,029
7766	화물	우주	우주평판트레일러	WFT-3FR02	34,526
7767	화물	우진ENG	WJ보트트레일러	WJ450	1,500
7768	화물	우진ENG	WJ보트트레일러	WJ480	1,500
7769	화물	우진ENG	WJ보트트레일러	WJ500	1,600
7770	화물	우진ENG	WJ보트트레일러	WJ550	1,600
7771	화물	우진ENG	WJ보트트레일러	WJ650	1,800
7772	화물	우진ENG	WJ보트트레일러	WJ850	4,000
7773	화물	우진ENG	WJ보트트레일러	WJ950	5,700
7774	화물	우진ENG보트트레일러	우진보트트레일러	WJ600	1,500
7775	화물	우진ENG보트트레일러	우진보트트레일러	WJ650	1,500
7776	화물	우진ENG보트트레일러	우진보트트레일러	WJ700	1,500
7777	화물	우진ENG보트트레일러	우진보트트레일러	WJ850	3,000
7778	화물	울산해광산업	울산해광1.2톤활어운반차	BPL-FV4A-E6HD1	20,000
7779	화물	울산해광산업	울산해광1.2톤활어운반차	BPL-FV4-E6HD1	19,464
7780	화물	울산해광산업	울산해광활어운반차	BPL-FV10-E6HD4,5	72,909

연번	차종	제 작 사	차 명	형 식	기준가격
7781	화물	울산해광산업	울산해광할어운반차	BPL-FV1201A-H1	18,900
7782	화물	울산해광산업	울산해광할어운반차	BPL-FV1201-H1	16,500
7783	화물	울산해광산업	울산해광할어운반차	BPL-FV1301A-H1	20,000
7784	화물	울산해광산업	울산해광할어운반차	BPL-FV1301-H1	17,145
7785	화물	울산해광산업	울산해광할어운반차	BPL-FV-HD1	13,706
7786	화물	원천특장	원천 9.8KL 경질유 탱크로리	WC-9.8KL-7LE11	61,728
7787	화물	원천특장	원천10000L경질유탱크로리	WC-10000LA	59,300
7788	화물	원천특장	원천10KL경질유탱크로리	WC-10KL-7LP16	71,070
7789	화물	원천특장	원천10KL경질유탱크로리	WC-10KL-7SP15	64,115
7790	화물	원천특장	원천10KL탱크로리	WC-10KL-5SP18	73,404
7791	화물	원천특장	원천14.7KL버콕로리	WC-14.7KL-DW16S	125,266
7792	화물	원천특장	원천18KL탱크로리	WC-18KL-QZ25CT-S	225,929
7793	화물	원천특장	원천20.9KL탱크로리	WC-20.9KL-QZ23T	159,701
7794	화물	원천특장	원천21KL탱크로리	WC-21KL-QZ25CT-L	216,610
7795	화물	원천특장	원천4KL버콕로리	WC-4KL-S16V	52,889
7796	화물	원천특장	원천5KL경질유탱크로리	WC-5KL-10A	45,821
7797	화물	원천특장	원천5KL경질유탱크로리	WC-5KL-H7SP18	79,859
7798	화물	원천특장	원천5KL경질유탱크로리	WC-5KL-S11A	46,732
7799	화물	원천특장	원천5KL탱크로리	WC-5KL-7SP18	89,450
7800	화물	원천특장	원천7.6KL버콕로리	WC-7.6KL-7SP16	88,795
7801	화물	원천특장	원천7.8KL살수차	WC-7.8KL-5SP18	83,820
7802	화물	원천특장	원천8000L경질유탱크로리	WC-8000LE	47,005
7803	화물	원천특장	원천8000L경질유탱크로리	WC-8000LM	51,983
7804	화물	원천특장	원천8000L경질유탱크로리	WC-8000LM-1	56,272
7805	화물	원천특장	원천8000L경질유탱크로리	WC-8000LN	53,786
7806	화물	원천특장	원천8KL경질유 탱크로리	WC-8KL-SE9A	54,727
7807	화물	원천특장	원천8KL경질유탱크로리	WC-8KL-LE11	62,800
7808	화물	원천특장	원천8KL경질유탱크로리	WC-8KL-SE10B	54,473
7809	화물	원천특장	원천8KL경질유탱크로리	WC-8KL-SE11	60,634
7810	화물	원천특장	원천8KL중질유탱크로리	WC-8KL-LE10A	55,128
7811	화물	원천특장	원천9.8KL경질유 탱크로리	WC-9.8KL-LE9A	58,249
7812	화물	원천특장	원천9.8KL경질유탱크로리	WC-9.8KL-7LP12	61,932
7813	화물	위드원모터스	두드림치량운반트레일러	DDR-CCTL01	6,460
7814	화물	위드특장	위드3.3톤음식물쓰레기수거차	WT3FW-HD3T-Y18	69,090
7815	화물	위드특장	위드5.5톤압축진개차	WT5CPN-HD7T-Y18	85,454
7816	화물	위드특장	위드5.7톤압축진개차	WT5SSN-HD7T-Y17	89,021
7817	화물	위드특장	위드7.5톤음식물쓰레기수거차	WT7FW-HD7T-Y17	89,454
7818	특수	위즈모터스	위즈현금수송차	WIZ-BENAT	25,200
7819	화물	위즈모터스	위즈현금수송차	WIZ-SBAN	25,000
7820	특수	위즈모터스	위즈현금지급관리차	WIZ-MBANAT	25,722
7821	화물	위크캠프	위크캠프레저장비운송트레일러	CAMP-2	4,100
7822	화물	위크캠프	위크캠프레저장비운송트레일러	CAMP-5	3,900
7823	화물	위크캠프	위크캠프차량운송트레일러	CAMP159-1	7,500
7824	화물	위크캠프	위크캠프차량운송트레일러	CAMP169-1	14,000
7825	특수	원	원 소방펌프차	MOB2X	59,500
7826	화물	유엘피	유엘피 22.5톤 가변형 저장트레일러	ULPLT-223A	43,666
7827	화물	유엘피	유엘피 24톤 저장트레일러	ULPLT-233A	43,000
7828	화물	유엘피	유엘피 34m 벌크 트레일러	ULPBT-342B	49,000
7829	화물	유엘피	유엘피24톤저상트레일러	ULPLT-242A	43,000
7830	화물	유엘피	유엘피24톤저상트레일러	ULPLT-253A	45,000
7831	화물	유엘피	유엘피25톤저상 트레일러	ULPLT-252A	38,000
7832	화물	유엘피	유엘피26톤 가변식저상트레일러	ULPLT-262A	30,500
7833	화물	유엘피	유엘피40피트 티핑사이드트레일러	ULPDC-403C	50,000
7834	화물	유엘피	유엘피가변형철판운송트레일러	ULPST-203A	70,500
7835	화물	유엘피	유엘피가변형평판트레일러	ULPPT-403A	47,000
7836	화물	유엘피	유엘피가변형평판트레일러	ULPPT-404B	61,500

연번	차종	제 작 사	차 명	형 식	기준가격
7837	화물	유일FMC	유일산불진화 방역방제차량	UL2.5MF-H	47,236
7838	화물	유일FMC	유일산불진화 방제방역차량	UL2.5MQ-H	49,900
7839	화물	유일FMC	유일산불진화방역방제차량	UL4WDJ2-K	34,863
7840	화물	유일특장	유일0.9톤진개덤프	YI-HRTRKAM-DP	23,474
7841	화물	유일특장	유일1.9톤진개덤프	YI-17MHM-DP-2.5	63,231
7842	화물	유일특장	유일10톤암롤트럭	YI-19SS56He-AR	142,319
7843	화물	유일특장	유일11m 압착진개트럭	YI-17SGB-PRGA	83,916
7844	화물	유일특장	유일12.4톤암롤트럭	YI-16MSHg-AR	142,067
7845	화물	유일특장	유일13.1톤암롤트럭	YI-14MSDa-AR	114,577
7846	화물	유일특장	유일2.2톤진개덤프	YI-16LHM-DP-3.5	62,631
7847	화물	유일특장	유일3.4톤재활용품수거차	Y1-18LHM-T-3.5	64,572
7848	화물	유일특장	유일3톤압착진개트럭	YI-17SHM-PRGA	65,076
7849	화물	유일특장	유일5톤암롤트럭	Y1-15SGB-AR-7t-L	73,493
7850	화물	유일특장	유일5톤암롤트럭	YI-15LGb-AR	85,005
7851	화물	유일특장	유일5톤암롤트럭	YI-15SGB-AR-5T	71,856
7852	화물	유일특장	유일5톤암롤트럭	YI-18EGb-AR	92,157
7853	화물	유일특장	유일5톤암롤트럭	YI-18SGB-AR	84,417
7854	화물	유일특장	유일7.1톤음식물쓰레기수거트럭	YI-17SGB-FW-2	92,871
7855	화물	유일특장	유일7.3톤음식물수거트럭	YI-18S38Gb-FW-2	72,876
7856	화물	유일특장	유일압착진개트럭	YI-15SGd-PRGA	72,678
7857	화물	유일특장	유일음식물수거트럭	YI-15SGd	79,626
7858	화물	유창정공	유창우드칩운반트럭	UC-HD19WC-ESEd-A	176,500
7859	화물	유힐캠핑파크	에스케이일반화물운송트레일러	SK-UT10	450
7860	화물	윤슬P&C	윤슬일반화물운송트레일러	YT1200	1,000
7861	화물	이레FRP산업	이레1.1톤할어운반차	BFN-FV4A-HD1	20,608
7862	화물	이레FRP산업	이레1.2톤할어운반차	BFN-FV4-E6H1	18,590
7863	화물	이레FRP산업	이레1.3톤할어운반차	BFN-FV4A-H1	18,590
7864	화물	이레FRP산업	이레1.3톤할어운반차	BFN-FV4-H1	18,551
7865	화물	이레FRP산업	이레3.1톤할어운반차	BFN-FV6-E6HD3.5	62,455
7866	화물	이레FRP산업	이레3.3톤할어운반차	BFN-17FV8-HD3.5	63,500
7867	화물	이레FRP산업	이레3톤할어운반차	BFN-FV7-E6HD2.5	54,228
7868	화물	이레FRP산업	이레5.9톤할어운반차	BFN-17FV10-HD4.5	91,291
7869	화물	이레FRP산업	이레6톤할어운반차	BFN-FV10-E6DW4.5-01	100,000
7870	화물	이레FRP산업	이레7톤할어운반차	BFN-FV10-DW4.5	101,803
7871	화물	이레FRP산업	이레할어운반차	BFN-2013FV10-H4.5	65,844
7872	화물	이레FRP산업	이레할어운반차	BFN-2015FV10-H4.5	68,135
7873	화물	이레FRP산업	이레할어운반차	BFN-FV10A-DW4.5	80,413
7874	화물	이레FRP산업	이레할어운반차	BFN-FV10-E6HD4.5	79,455
7875	화물	이레FRP산업	이레할어운반차	BFN-FV10-H4.5	54,193
7876	화물	이레FRP산업	이레할어운반차	BFN-FV1201-H	14,100
7877	화물	이레FRP산업	이레할어운반차	BFN-FV12-HD1	12,982
7878	화물	이레FRP산업	이레할어운반차	BFN-FV1301AH	19,250
7879	화물	이레FRP산업	이레할어운반차	BFN-FV1301-H1	17,500
7880	화물	이레FRP산업	이레할어운반차	BFN-FV7-14HD3.5	46,955
7881	화물	이레FRP산업	이레할어운반차	BFN-FV7-HD2.5	46,274
7882	화물	이레FRP산업	이레할어운반차	BFN-FV-HD1	15,346
7883	화물	이레FRP산업	이레할어운반차	BFN-FV-HD2.5	34,300
7884	화물	이레FRP산업	이레할어운반차	BFN-FV-HD3.5	36,300
7885	화물	이레FRP산업	이레할어운반차	BFN-FV-HD4.5	52,386
7886	화물	이엔쓰리	이엔쓰리27M굴절탑소방차	ELA-27H5T	357,554
7887	화물	이엔쓰리	이엔쓰리고성능화학소방차	ECH-SABF110D16T	365,000
7888	화물	이엔쓰리	이엔쓰리고성능화학소방차	ECH-SABF120D10T	286,080
7889	화물	이엔쓰리	이엔쓰리물탱크소방차	ECH-SASR45H5T	184,500
7890	화물	이엔쓰리	이엔쓰리물탱크소방차	EWA-AL36FH5T	118,181
7891	화물	이엔쓰리	이엔쓰리물탱크소방차	EWA-AL60FH8T	174,500
7892	화물	이엔쓰리	이엔쓰리물탱크소방차	EWA-L60FH8T	165,454

연번	차종	제 작 사	차 명	형 식	기준가격
7893	화물	이엔쓰리	이엔쓰리물탱크소방차	EWA-SALF120D10T	200,000
7894	화물	이엔쓰리	이엔쓰리물탱크소방차	EWA-SALF120D16T	288,000
7895	화물	이엔쓰리	이엔쓰리물탱크소방차	EWA-SAMF60D8T	208,000
7896	화물	이엔쓰리	이엔쓰리물탱크소방차	EWA-SASR45H5T	188,200
7897	화물	이엔쓰리	이엔쓰리펌프소방차	EPU-AM32FH5T	131,772
7898	화물	이엔쓰리	이엔쓰리펌프소방차	EPU-AM3FH5T	163,350
7899	화물	이엔쓰리	이엔쓰리펌프소방차	EPU-DAMR30H5T	186,364
7900	화물	이엔쓰리	이엔쓰리펌프소방차	EPU-DAMR32H5T	209,000
7901	화물	이엔쓰리	이엔쓰리펌프소방차	EPU-DMMR30H5T	141,800
7902	화물	이엔쓰리	이엔쓰리펌프소방차	EPU-M3FH5T	140,951
7903	화물	이엔쓰리	이엔쓰리화확소방차	ECH-DALF40D8T	251,105
7904	화물	이엔쓰리	이엔쓰리화확소방차	ECH-DAMR30H5T	195,000
7905	화물	이엔쓰리	이엔쓰리화확소방차	ECH-SAMR40H5T	199,000
7906	화물	이지스특장	이지스4.8톤암롤트럭	HD15C-18S38Gb-T6	73,306
7907	화물	이지스특장	이지스5.4톤암롤트럭	EG5.4AP17-MD5F63	74,200
7908	화물	이텍산업	이텍 건식진공흡입차	VS190001	250,000
7909	화물	이텍산업	이텍 진공식노면 청소차	RTRS850E-2	151,486
7910	화물	이텍산업	이텍 진공식노면청소차	RTRS160E-15	202,500
7911	화물	이텍산업	이텍 1.8톤크레인집게차	RTP5LC18-2	126,891
7912	화물	이텍산업	이텍12.5톤다목적크레인카고트럭	RTM16C17-6	186,936
7913	화물	이텍산업	이텍12.6톤다목적크레인카고트럭	RTP16C18-1	216,291
7914	화물	이텍산업	이텍2.1톤진공식노면청소차	RTRS500E-15	148,327
7915	화물	이텍산업	이텍3톤진공식노면청소차	RTRS850E-19	175,891
7916	화물	이텍산업	이텍3톤진공식노면청소차	RTRS850E-27	201,246
7917	화물	이텍산업	이텍4.7톤4륜다목적카고트럭	RTP854CT15-1	176,145
7918	화물	이텍산업	이텍4 <sub>m</sub> 진공식노면청소차	RTRS500A-01	145,000
7919	화물	이텍산업	이텍4 <sub>m</sub> 진공식노면청소차	RTRS500E-16	148,000
7920	화물	이텍산업	이텍4 <sub>m</sub> 진공식노면청소차	RTRS500E-26	163,718
7921	화물	이텍산업	이텍4 <sub>m</sub> 진공식노면청소차	RTRS500E-27	171,807
7922	화물	이텍산업	이텍4륜5.5톤다목적덤프트럭	RTP54D16-1	146,291
7923	화물	이텍산업	이텍4륜6.1톤다목적덤프트럭	RTP854D15-1	195,009
7924	화물	이텍산업	이텍4륜다목적덤프트럭	RT4WD4D1-5	158,114
7925	화물	이텍산업	이텍4륜다목적카고트럭	RTM54CT18-1	131,982
7926	화물	이텍산업	이텍4륜다목적카고트럭	RTP54CT15-1	125,000
7927	화물	이텍산업	이텍4륜다목적카고트럭	RTP54CT16-1	127,845
7928	화물	이텍산업	이텍4륜다목적크레인트럭	RTP854C16-2	189,409
7929	화물	이텍산업	이텍4륜다목적트럭	RTM854WD00	193,600
7930	화물	이텍산업	이텍4륜다목적트럭	RTM854WD00-4	178,450
7931	화물	이텍산업	이텍4륜다목적트럭2	RTM854WD02-5	169,441
7932	화물	이텍산업	이텍4륜단축다목적덤프트럭	RTM854WSD-4	160,241
7933	화물	이텍산업	이텍5.2톤진공식노면청소차	RTRS160E-E20	219,000
7934	화물	이텍산업	이텍5.2톤진공식노면청소차	RTRS160E-E23	223,806
7935	화물	이텍산업	이텍5.2톤진공식노면청소차	RTRS160E-E24	226,870
7936	화물	이텍산업	이텍5.2톤진공식노면청소차	RTRS160E-E25	237,746
7937	화물	이텍산업	이텍5.5톤다목적카고트럭	RTP16CT18-2	153,891
7938	화물	이텍산업	이텍6.9톤다목적카고트럭	RTP85CT15-1	137,464
7939	화물	이텍산업	이텍6 <sub>m</sub> 진공식노면청소차	RTRS850E-24	180,610
7940	화물	이텍산업	이텍6 <sub>m</sub> 진공흡입차	RTSWD002	198,000
7941	화물	이텍산업	이텍6톤다목적카고트럭	RTM16CT15-1	200,000
7942	화물	이텍산업	이텍7.9톤다목적카고트럭	RTP5CT17-2	85,300
7943	화물	이텍산업	이텍7톤살수차	RTMPWS085B	177,780
7944	화물	이텍산업	이텍7톤살수차	RTMPWS085C	167,991
7945	화물	이텍산업	이텍7톤살수차	RTMPWS085D	179,082
7946	화물	이텍산업	이텍7톤살수차	RTSVJW001	238,900
7947	화물	이텍산업	이텍8톤다목적카고트럭	RTM16CT18-2	150,237
7948	화물	이텍산업	이텍8톤다목적카고트럭	RTP85CT17-2	120,072

연번	차종	제 작 사	차 명	형 식	기준가격
7949	화물	이텍산업	이텍다목적 덤프트럭	RTM85D-5	126,800
7950	화물	이텍산업	이텍다목적덤프트럭	RTM85D	142,587
7951	화물	이텍산업	이텍다목적덤프트럭	RTM85D-4	117,185
7952	화물	이텍산업	이텍대형다목적덤프트럭	RTBMTD1600-4	170,879
7953	화물	이텍산업	이텍대형하수구청소차	RT24SC1300	280,000
7954	화물	이텍산업	이텍소방장비운반차	RTFV-ET004	138,636
7955	화물	이텍산업	이텍소방장비운반차	RTFV-ET025	60,182
7956	화물	이텍산업	이텍진공식CNG노면청소차	RTRS750C-2	200,400
7957	화물	이텍산업	이텍진공식노면청소차	RTAS850-6	214,818
7958	화물	이텍산업	이텍진공식노면청소차	RTRS160E-E13	224,545
7959	화물	이텍산업	이텍진공식노면청소차	RTRS160E-E18	226,170
7960	화물	이텍산업	이텍진공식노면청소차	RTRS160E-E19	200,000
7961	화물	이텍산업	이텍진공식노면청소차	RTRS160E-E21	212,000
7962	화물	이텍산업	이텍진공식노면청소차	RTRS160E-E22	215,000
7963	화물	이텍산업	이텍진공식노면청소차	RTRS850E-15	177,000
7964	화물	이텍산업	이텍진공식노면청소차	RTRS850E-5	150,700
7965	화물	이텍산업	이텍진공식노면청소차	RTRS850E-8	163,200
7966	화물	이텍산업	이텍진공식도로분진흡입청소차	RTDS7500C	188,181
7967	화물	이텍산업	이텍진공식도로분진흡입청소차	RTDS7500C15	219,247
7968	화물	이텍산업	이텍진공식도로분진흡입청소차	RTDS8500C20	166,802
7969	화물	이텍산업	이텍진공식도로분진흡입청소차	RTDS8500C21	166,802
7970	화물	이텍산업	이텍진공식도로분진흡입청소차	RTDS8500C22	173,513
7971	화물	이텍산업	이텍진공식도로분진흡입청소차	RTDS8500C23	161,521
7972	화물	이텍산업	이텍진공식도로분진흡입청소차	RTDS8500D	193,000
7973	화물	인동에스엔씨	인동18.1m경량화물덤프트레일러	ID-18.1ASP	38,000
7974	화물	인천용달화물	인천더블축카고트레일러	DOUBLEAXLE	9,000
7975	화물	인화모터스	인화1단3축평판트레일러	IHMPT-403A	52,000
7976	화물	인화모터스	인화40피티핑사시트레일러	IMCDC-403A	44,500
7977	화물	인화모터스	인화40피티핑사시트레일러	IMCDC-403B	46,000
7978	화물	인화모터스	인화56m티핑탱크트레일러	IHTT-562A	87,000
7979	화물	인화모터스	인화가변형평판트레일러	IMPT-403D	52,500
7980	화물	인화모터스	인화티핑콤비컨테이너샤시	IHMDC-2030A	55,300
7981	화물	일산생동공업	일산생동공업3.5톤카고트럭	BSU3.5T-L0-1	45,322
7982	화물	일성산업	일성4톤차량운반트럭	IS5.0-CCBW03	85,704
7983	화물	일성산업	일성5.8톤차량운반트럭	IS5.0-CCBW04	89,807
7984	화물	일성산업	일성5.8톤차량운반트럭	IS5.8-CCBW05	92,935
7985	화물	일성산업	일성6.2톤차량운송트럭	IS6.2-CCBF01	92,735
7986	화물	일성산업	일성6톤차량운반트럭	IS6.0-TTDS01	103,674
7987	화물	일성산업	일성차량운반트럭	HTR3.5-CCT01	59,686
7988	화물	일성산업	일성차량운반트럭	IHD3-H35T1	38,299
7989	화물	일성산업	일성차량운반트럭	IHD3-H35T2	48,438
7990	화물	일성산업	일성차량운반트럭	IHD3-H5HD01	57,350
7991	화물	일성산업	일성차량운반트럭	IHD3-H5HD11	93,418
7992	화물	일성산업	일성차량운반트럭	IHD3-H5HD1151	84,629
7993	화물	일성산업	일성차량운반트럭	IHD3-H5T2	48,290
7994	화물	일성산업	일성차량운반트럭	IHD3-H5T2T01	74,937
7995	화물	일성산업	일성차량운반트럭	IHD3-H5T2T04	86,997
7996	화물	일성산업	일성차량운반트럭	IHD3-H5T2T05	82,389
7997	화물	일성산업	일성차량운반트럭	IHD3-HGTR01	94,500
7998	화물	일성산업	일성차량운반트럭	IS5.0-ACBW01	94,115
7999	화물	일성산업	일성차량운반트럭	IS5.0-MGTRG01	88,369
8000	화물	일성산업	일성차량운반트럭	ISSVS-08-SL01	69,071
8001	화물	일성산업	일성차량운반트럭	ITD3-H5TA01	70,300
8002	화물	일성산업	일성차량운반트럭	ITD3-H5TU2	75,360
8003	화물	일성산업	일성차량운반트럭	ITD5.0-PRIGT01	100,364
8004	화물	일성특장	일성5.5톤차량운반트럭	IS5.5-TJD01	107,722

연번	차종	제 작 사	차 명	형 식	기준가격
8005	화물	일성특장	일성6.6톤차량운반트럭	IS6.6-TJS01	99,589
8006	화물	일성특장	일성6.9톤차량운반트럭	IS6.9-TJSM01	100,728
8007	화물	일성특장	일성특장6.2톤차량운반트럭	IS6.2-TJS01	81,462
8008	화물	일진정공	일진12.1톤냉동탑차	IJ12.1R-J3-HD	168,182
8009	화물	일진정공	일진12.2톤냉동탑차	IH12.2R-J4-HD	173,727
8010	화물	일진정공	일진1톤냉동탑차	IJ1.0R-A13-HD1.0	23,700
8011	화물	일진정공	일진1톤냉동탑차	IJ1.0R-A1-HD1.0	19,794
8012	화물	일진정공	일진1톤냉동탑차	IJ1.0R-A2-HD1.0	19,556
8013	화물	일진정공	일진1톤냉장탑차	IJ1.0R-A14-HD1.0	21,600
8014	화물	일진정공	일진1톤냉장탑차	IJ1.0R-G1-HD1.0	24,390
8015	화물	일진정공	일진2.5톤냉동탑차	IJ2.5R-A0-HD2.5	38,682
8016	화물	일진정공	일진2.5톤냉동탑차	IJ2.5R-A14-HD2.5	44,000
8017	화물	일진정공	일진2.5톤냉동탑차	IJ2.5R-A1-HD2.5	42,079
8018	화물	일진정공	일진2.5톤냉동탑차	IJ2.5R-A20-HD2.5	42,806
8019	화물	일진정공	일진2.5톤냉동탑차	IJ2.5R-A9-HD2.5	44,300
8020	화물	일진정공	일진2.5톤냉동탑차	IJ2.5R-G12-HD2.5	45,221
8021	화물	일진정공	일진2.5톤냉동탑차	IJ2.5R-G7-HD2.5	45,766
8022	화물	일진정공	일진2.9톤냉동탑차	IJ2.9R-F14-HD3.5	50,000
8023	화물	일진정공	일진2톤냉장탑차	IJ2.0F-A1-HD2.0Q	37,250
8024	화물	일진정공	일진3.1톤냉동탑차	IJ3.1R-F9-HD3.5	43,413
8025	화물	일진정공	일진3.1톤냉동탑차	IJ3.1R-G11-HD3.5	47,402
8026	화물	일진정공	일진3.1톤냉동탑차	IJ3.1R-G6-HD3.5	50,130
8027	화물	일진정공	일진4.4톤냉동탑차	IJ5.0R-F2-HD5.0	63,373
8028	화물	일진정공	일진4.5톤냉동탑차	IJ4.5R-A4-HD4.5	93,518
8029	화물	일진정공	일진4.5톤와이드카고트럭	KIJ4.5C3-HD4.5W	63,380
8030	화물	일진정공	일진5.1톤냉동탑차	IJ5.1R-H6-HD	68,182
8031	화물	일진정공	일진5.1톤왕비디차	IJ5.1W-E1-HD8.0	72,727
8032	화물	일진정공	일진5.2톤냉동탑차	IJ5.2R-G5-HD	61,818
8033	화물	일진정공	일진5.2톤냉동탑차	IJ5.2R-H5-HD	61,818
8034	화물	일진정공	일진5.3톤냉동탑차	IJ5.3R-A17-HD5.0	75,000
8035	화물	일진정공	일진5.5톤냉동탑차	IJ5.5R-F8-HD4.5	72,727
8036	화물	일진정공	일진5톤냉동탑차	IJ5.0R-A11-HD5.0	63,400
8037	화물	일진정공	일진5톤냉동탑차	IJ5.0R-A14-HD5.0	63,373
8038	화물	일진정공	일진5톤냉동탑차	IJ5.0R-A3-HD5.0	63,400
8039	화물	일진정공	일진5톤냉동탑차	IJ5.0R-A5-HD5.0	63,372
8040	화물	일진정공	일진5톤냉동탑차	IJ5.0T-F1-HD5.0	77,272
8041	화물	일진정공	일진5톤냉동탑차	IJ5R-F6-HD5.0TA	110,000
8042	화물	일진정공	일진5톤냉동탑차	IJ5R-F7-HD5.0TA	72,727
8043	화물	일진정공	일진6.1톤냉장왕비디	IJ6.1W-F5-DWTA	123,512
8044	화물	일진정공	일진6.5톤극플러스트럭	IJ6.5C-F15-HD5.0TA	71,855
8045	화물	일진정공	일진6.5톤냉동탑차	IJ6.5R-F13-DW5.0TA	73,636
8046	화물	일진정공	일진6.5톤냉장왕비디	IJ6.5W-F4-DW8.0TA	77,273
8047	화물	일진정공	일진6.5톤와이드카고트럭	IJ6.5C-G4-HDWTA	81,819
8048	화물	일진정공	일진6.5톤와이드카고트럭	IJ6.5C-H3-HDTA	72,727
8049	화물	일진정공	일진6.5톤와이드카고트럭	KIJ6.5C3-HD4.5W	63,073
8050	화물	일진정공	일진6.5톤카고트럭	IJ6.5C-G2-DWTA	72,727
8051	화물	일진정공	일진6.5톤플러스크고트럭	IJ6.5C-G8-DWTA	84,682
8052	화물	일진정공	일진6톤왕비디트럭	IJ6W-F11-DW5.0TA	73,636
8053	화물	일진정공	일진7.5톤카고트럭	IJ7.5C-F10-DW5.0TA	72,727
8054	화물	일진정공	일진7.5톤카고트럭	KIJ7.5C3-HD4.5W	53,122
8055	화물	일진정공	일진와이드 5톤냉동탑차	KIJ5.0R3-H5.0W83	63,582
8056	화물	전진씨에스엠	전진 시위진압용 급수차	FAR-050T	87,766
8057	특수	전진씨에스엠	전진27M굴절사다리소방차	FAP-270	263,372
8058	특수	전진씨에스엠	전진27M굴절사다리소방차	FAP-271	267,818
8059	특수	전진씨에스엠	전진27M굴절사다리소방차	FAP-272	345,454
8060	화물	전진씨에스엠	전진기내식운반차	FS-350L	242,000



연번	차종	제 작 사	차 명	형 식	기준가격
8061	화물	전진씨에스엠	전진기내식운반차	SF-2303	145,000
8062	특수	전진씨에스엠	전진시위진압차	FAR-085B	226,000
8063	화물	정림이엔지	정림조연소방차	JLP-JC3-01	250,909
8064	화물	정립삼륜자동차	정립레저장비운송트레일러	JLT-L2	1,230
8065	화물	정립삼륜자동차	정립일반화물운송용트레일러	JLT-L3	1,500
8066	화물	정립삼륜자동차	정립카고트레일러	JLCT-02	1,800
8067	화물	정립삼륜자동차	정립트레일러	JLCT-03	2,363
8068	화물	정립삼륜자동차	정립트레일러	JLT-01	2,545
8069	화물	정립삼륜자동차	정립트레일러	JLT-L1	2,409
8070	화물	정부쓰리축	정부1.9톤크레인집게차	JBH-TONGS-LOW7400	93,266
8071	화물	정부쓰리축	정부27톤단축카고트럭	JBH-A27SS520	142,662
8072	화물	정부쓰리축	정부2톤크레인집게차	JBH-TONGS12-HIGH7000	94,300
8073	화물	정부쓰리축	정부2톤크레인집게차	JBH-TONGS-HIGH7000	89,746
8074	화물	정부쓰리축	정부2톤크레인집게차	JBH-TONGS-HIGH7400	90,790
8075	화물	정부쓰리축	정부4.5톤극초장축카고트럭	JBH-4.5LPT	61,700
8076	화물	정부쓰리축	정부4.5톤장축카고트럭	JBH-4.5LP3	59,480
8077	화물	정부쓰리축	정부4.5톤초장축카고트럭	JBD-4.5LCP1	58,039
8078	화물	정부쓰리축	정부4.5톤초장축카고트럭	JBH-4.5LCP	58,978
8079	화물	정부쓰리축	정부4.5톤초장축카고트럭	JBH-4.5LP1	54,591
8080	화물	정부쓰리축	정부4.5톤초장축카고트럭	JBH-4.5SP1	58,267
8081	화물	정부쓰리축	정부4.5톤플러스카고트럭	JBD-270P4.5LLCP	57,054
8082	화물	정부쓰리축	정부4.5톤플러스카고트럭	JBD-PRB4.5LLCP	71,400
8083	화물	정부쓰리축	정부4.5톤플러스카고트럭	JBH-250P4.5LLCT	60,578
8084	화물	정부쓰리축	정부4.5톤플러스카고트럭	JBH-250P4.5LLP	61,130
8085	화물	정부쓰리축	정부4.5톤플러스카고트럭	JBH-4.5LLP	62,400
8086	화물	정부쓰리축	정부4.5톤플러스카고트럭	JBH-4.5LLP400	58,366
8087	화물	정부쓰리축	정부5톤장축카고트럭	JBH-5LP3	58,497
8088	화물	정부쓰리축	정부5톤초장축태그카고트럭	JBH-5LCT	59,513
8089	화물	정부쓰리축	정부5톤플러스카고트럭	JBH-5LLCT	49,863
8090	화물	정부쓰리축	정부7.5톤 와이드캡카고트럭	JBH-7.5LLCP8300	75,500
8091	화물	정부쓰리축	정부7.5톤극초장축카고트럭	JBH-7.5LP	59,500
8092	화물	정부쓰리축	정부7.5톤와이드캡트럭	JBH-5T7.5LLCP7600	71,184
8093	화물	정부쓰리축	정부7.5톤장축카고트럭	JBH-7.5LP3	58,300
8094	화물	정부쓰리축	정부7.5톤초장축카고트럭	JBH-4.5T7.5SP	57,686
8095	화물	정부쓰리축	정부7.5톤초장축카고트럭	JBH-5T7.5LCP	59,700
8096	화물	정부쓰리축	정부7.5톤초장축카고트럭	JBH-7.5LP1	54,271
8097	화물	정부쓰리축	정부7.5톤플러스8.6카고트럭	JBD-4.5T7.5LLCP8600	72,500
8098	화물	정부쓰리축	정부7.5톤플러스카고트럭	JBD-PRB5T7.5LLCP	70,000
8099	화물	정부쓰리축	정부7.5톤플러스카고트럭	JBH-7.5LLP	60,500
8100	화물	정부쓰리축	정부7.5톤플러스트럭	JBH-5T7.5LLCT	62,300
8101	화물	정부쓰리축	정부7톤플러스카고트럭	JBD-PRB5T7LLCP	70,095
8102	화물	정부쓰리축	정부9.5톤카고트럭	JBH-9.5LP7600	92,809
8103	화물	정부쓰리축	정부급수차	JB62-H5S1	59,747
8104	화물	정부쓰리축	정부프리마 4.5톤플러스카고트럭	JBD-PRB4.5LLCP	64,892
8105	화물	정석탑물류	정석1.9톤왕바디	JST1.9W-HD3.5WB395	60,822
8106	화물	정석탑물류	정석탑물류1.9톤왕바디	QT1.9CS-17LHM-FaT5E	44,185
8107	화물	정성캠핑카리반	JS보트트레일러	JH-430B	1,200
8108	화물	정연마린테크	JY ATV운송트레일러	JYCT-310	2,000
8109	화물	정연마린테크	JY보트트레일러	JY450	700
8110	화물	정연마린테크	JY보트트레일러	JY-490	1,000
8111	화물	정연마린테크	JY보트트레일러	JY500	1,000
8112	화물	정연마린테크	JY보트트레일러	JY545	1,000
8113	화물	정연마린테크	JY보트트레일러	JY560	2,200
8114	화물	정연마린테크	JY보트트레일러	JY600	1,000
8115	화물	정연마린테크	JY보트트레일러	JY610	500
8116	화물	정연마린테크	JY보트트레일러	JY620	2,236

연번	차종	제 작 사	차 명	형 식	기준가격
8117	화물	정연마린테크	JY보트트레일러	JY625	1,000
8118	화물	정연마린테크	JY보트트레일러	JY670	1,500
8119	화물	정연마린테크	JY보트트레일러	JY690	1,200
8120	화물	정연마린테크	JY보트트레일러	JY-734	1,500
8121	화물	정연마린테크	JY보트트레일러	JY735	1,000
8122	화물	정연마린테크	JY보트트레일러	JY745	3,000
8123	화물	정연마린테크	JY보트트레일러	JY810	1,500
8124	화물	정연마린테크	JY보트트레일러	KN1030	2,000
8125	화물	정연마린테크	JY이륜차운송트레일러	CP230	1,200
8126	화물	정연마린테크	JY일반화물운송트레일러	CT140	500
8127	화물	정연마린테크	JY일반화물운송트레일러	CT160	1,500
8128	화물	정연마린테크	JY일반화물운송트레일러	CT-210	2,272
8129	화물	정연마린테크	JY일반화물운송트레일러	CT-240	2,500
8130	화물	정연마린테크	JY일반화물운송트레일러	CT320DW-2	3,500
8131	화물	정연마린테크	JY일반화물운송트레일러	HC300	4,454
8132	화물	정연마린테크	JY카고트레일러	CT320	1,500
8133	화물	정연마린테크	JY카고트레일러	CT320DW	3,500
8134	화물	정연마린테크	JY캠핑트레일러	HS300	3,000
8135	화물	정연마린테크	JY캠핑트레일러	HS400	3,000
8136	화물	정우정공	정우 3KL 버큘로리	JWWL-30HMLA	40,600
8137	화물	정우정공	정우 6.5KL버큘로리	JWWL-65HMLA	67,827
8138	화물	정우정공	정우 8KL 버큘로리	JWWL-80HMLA	61,751
8139	화물	정우정공	정우15KL버큘로리	JWWL-15H16.5A	136,364
8140	화물	정우정공	정우21KL탱크로리	JWTL-21H25A	227,819
8141	화물	정우정공	정우23KL탱크로리	JWTL-23D25A	181,636
8142	화물	정우정공	정우24KL탱크로리	JWTL-24DTLA	127,728
8143	화물	정우정공	정우24KL탱크로리	JWTL-24DTLB	135,000
8144	화물	정우정공	정우24KL탱크로리	JWTL-24M22.5A	202,900
8145	화물	정우정공	정우24KL탱크트레일러	JWTT-24TTA	47,000
8146	화물	정우정공	정우24KL탱크트레일러	JWTT-24TTC	46,500
8147	화물	정우정공	정우28KL탱크로리	JWTL-28HTLB	157,159
8148	화물	정우정공	정우32KL 경질유탱크로리	JWTL-32DTLP	154,602
8149	화물	정우정공	정우32KL 탱크트레일러	JWTT-32TTE	68,000
8150	화물	정우정공	정우32KL경질유탱크로리	JWTL-32DTLH	105,965
8151	화물	정우정공	정우32KL경질유탱크로리	JWTL-32HTLO	154,931
8152	화물	정우정공	정우32KL경질유탱크로리	JWTL-32HTLS	148,586
8153	화물	정우정공	정우32KL탱크로리	JWHTL-32S25.5A	226,091
8154	화물	정우정공	정우32KL탱크로리	JWTL-32D25B	197,367
8155	화물	정우정공	정우32KL탱크로리	JWTL-32DTLB	180,000
8156	화물	정우정공	정우32KL탱크로리	JWTL-32DTLC	182,381
8157	화물	정우정공	정우32KL탱크로리	JWTL-32H25A	182,422
8158	화물	정우정공	정우32KL탱크로리	JWTL-32H25B	180,150
8159	화물	정우정공	정우32KL탱크로리	JWTL-32HTLA	149,600
8160	화물	정우정공	정우32KL탱크로리	JWTL-32M25.5B	256,000
8161	화물	정우정공	정우32KL탱크로리	JWTL-32V255A	270,445
8162	화물	정우정공	정우32KL탱크트레일러	JWTT-32TTB	54,348
8163	화물	정우정공	정우4.2KL버큘로리	JWWL-42VLB	45,400
8164	화물	정우정공	정우4.4KL 버큘로리	JWWL-44HMLA	41,531
8165	화물	정우정공	정우8KL버큘로리	JWWL-80HMLM	55,111
8166	화물	정우중공업	정우10KL탱크로리	JWTL-10H05B	80,539
8167	화물	정우중공업	정우20피트센터차축트레일러	JWH20CAT	31,500
8168	화물	정우중공업	정우32KL탱크로리	JWTL-32D25A	191,308
8169	화물	정우중공업	정우32KL탱크로리	JWTL-32H25C	204,517
8170	화물	정우중공업	정우4KL탱크로리	JWTL-04H3.5A	59,295
8171	화물	정우중공업	정우7.5KL버큘로리	JWWL-7.5H07A	79,059
8172	화물	정우중공업	정중10KL탱크로리	JWHTL-10H11	90,402

연번	차종	제 작 사	차 명	형 식	기준가격
8173	화물	정우중공업	정중10KL탱크로리	JWHVL-10D11	73,273
8174	화물	정우중공업	정중11KL탱크로리	JWHTL-11D08B	111,268
8175	화물	정우중공업	정중12KL탱크로리	JWHTL-12D11	106,864
8176	화물	정우중공업	정중16KL탱크로리	JWHTL-16H12	156,243
8177	화물	정우중공업	정중20피트컨테이너운송트레일러	JWHDC-20DLA	31,000
8178	화물	정우중공업	정중20피트평컨테이너운송트레일러	JWHDC-20DLAB	31,000
8179	화물	정우중공업	정중28KL탱크로리	JWHTL-28D23,5C	171,515
8180	화물	정우중공업	정중28KL탱크로리	JWHTL-28HD24D	165,090
8181	화물	정우중공업	정중28KL탱크로리	JWHTL-28TH24D	188,687
8182	화물	정우중공업	정중30KL탱크로리	JWHTL-30HH24A	174,864
8183	화물	정우중공업	정중32KL탱크로리	JWHTL-32DTLA	192,596
8184	화물	정우중공업	정중32KL탱크로리	JWHTL-32H23A	205,925
8185	화물	정우중공업	정중32KL탱크트레일러	JWHTT-32DAL	55,000
8186	화물	정우중공업	정중40피트컨테이너운송트레일러	JWHCG-2040DLAL	34,000
8187	화물	정우중공업	정중40피트컨테이너운송트레일러	JWHCG-2040SLAL	35,000
8188	화물	정우중공업	정중5KL탱크로리	JWHTL-50H35A	69,220
8189	화물	정우중공업	정중7,8KL버콤로리	JWHVL-7,8H11	90,948
8190	화물	정우중공업	정중7,8KL버콤로리	JWHVL-78HVLB	66,856
8191	화물	정우중공업	정중콤비컨테이너운송트레일러	JWHCG-40SLALT	35,000
8192	화물	정우중공업	정중콤비컨테이너운송트레일러	JWHCG-40DLAL7	34,545
8193	화물	정우테크놀러지	정우2,2톤셀프로더	JW3,5SL-DRW	69,035
8194	화물	정우테크놀러지	정우4,3톤셀프로더	JW5SLEL-FOD-WI	81,616
8195	화물	정우테크놀러지	정우4,5톤셀프로더	JW5SLL-DRW	85,827
8196	화물	정우테크놀러지	정우4,5톤셀프로더	JW5SLL-DRW01	88,420
8197	화물	정우테크놀러지	정우5톤셀프로더	JW5SLC1-FOD-WI	79,500
8198	화물	정우테크놀러지	정우5톤셀프로더	JW5SLC3-FOD-WI	84,000
8199	화물	정원브이엔티	정원1,6톤재활용품수거차	RC17	57,117
8200	화물	정원브이엔티	정원11m 압착진개차	R16-7	89,200
8201	화물	정원브이엔티	정원11m 압착진개차	R16-7-1	88,995
8202	화물	정원브이엔티	정원2,8톤재활용품수거차	RCD17-3,5	65,361
8203	화물	정원브이엔티	정원5,7톤진개덤프	DP17-7	74,049
8204	화물	정원특장	정원1,7톤재활용품수거차	RCDS17-3,5	68,199
8205	화물	정원특장	정원11m 압착진개차	R17-5	93,049
8206	화물	정원특장	정원11m 압착진개차	R17-7	94,595
8207	화물	정통특장	정통15,5톤왕바디트럭	JT15,5WBT-MAN14CT	177,364
8208	화물	제이앤드	제이앤드레저장비운송트레일러	Atlas190	2,500
8209	특수	제이에스이엔지	제이에스 엑스맨2 렉카	JS-W300	35,372
8210	특수	제이에스이엔지	제이에스로드스터2 렉카	JS-W400	40,692
8211	특수	제이에스이엔지	제이에스로드스터2렉카	JS-U100	43,055
8212	특수	제이에스이엔지	제이에스로드스터2렉카	JS-U200	46,718
8213	특수	제이에스이엔지	제이에스로드스터2렉카	JS-U300	44,364
8214	특수	제이에스이엔지	제이에스로드스터2렉카	JS-W700	41,918
8215	특수	제이에스이엔지	제이에스로드스터2렉카	JS-W800	43,955
8216	화물	제이에스이엔지	제이에스엑스맨렉카	JS-W100	33,140
8217	화물	제이엠모터스	JM 평판 트레일러	JM-SRTL03	45,466
8218	화물	제이엠모터스	JM평판슬라이딩트레일러	JM-SFRT303	62,000
8219	화물	제이엠모터스	JM평판슬라이딩트레일러	JM-STL01	47,000
8220	화물	제이엠모터스	JM평판트레일러	JM-FTL06	34,500
8221	화물	제이엠컴퍼니	포드F150	EW1EG	58,182
8222	화물	제이엠특장자동차	제이엠2톤차량운반트럭	JM-H7013,5SF	67,273
8223	화물	제이케이에스코트	제이케이 이륜차운송트레일러	JK-11	4,600
8224	화물	제이투지	제이투지레저장비운송트레일러	JX-5	3,545
8225	화물	제이투지	제이투지일반화물운송트레일러	JX-1	2,637
8226	화물	제일F,R,P산업	제일1,2톤할어운반차	BDG-FV4A-E6HD1	20,570
8227	화물	제일F,R,P산업	제일1,2톤할어운반차	BDG-FV4A-HD1T	20,320
8228	화물	제일F,R,P산업	제일2,8톤할어운반차	BDG-FV7-E6HD2,5	61,665

연번	차종	제 작 사	차 명	형 식	기준가격
8229	화물	제일F.R.P산업	제일3.7톤할어운반차	BDG-FV10-HD3.5	72,668
8230	화물	제일F.R.P산업	제일3톤할어운반차	BDG-FV-E6HD2.5-2	70,168
8231	화물	제일F.R.P산업	제일5.5톤할어운반차	BDG-FV10-E6HD4.5	87,025
8232	화물	제일F.R.P산업	제일5.8톤할어운반차	BDG-5.8T-HD5	96,804
8233	화물	제일F.R.P산업	제일할어운반차	BDG-FV1201-K1	16,798
8234	화물	제일F.R.P산업	제일할어운반차	JLFV1301A-HD1	19,575
8235	화물	제일FRP산업	제일할어운반차	BDG-FV1201-H1	14,200
8236	화물	제일FRP산업	제일할어운반차	JLFV1301-HD1	16,148
8237	화물	제일특장차	제일0.7톤왕바디게이트	JYTK1007	22,200
8238	화물	제일특장차	제일0.7톤왕바디게이트	JYTK1008	23,219
8239	화물	제일특장차	제일0.8톤냉동탑차	JYTK1009	25,436
8240	화물	제일특장차	제일0.9톤냉동탑차	JYTK1002	20,913
8241	화물	제일특장차	제일1.9톤왕바디	JYTK3503	57,495
8242	화물	제일특장차	제일1톤리프트게이트트럭	JYTK1006	18,310
8243	화물	제일특장차	제일2.1톤왕바디	JYTK3506	60,813
8244	화물	제일특장차	제일2.4톤왕바디	JYTK3501	47,701
8245	화물	제일특장차	제일2.4톤왕바디	JYTK3504	55,676
8246	화물	제일특장차	제일2.5톤왕바디	JYTK3507	60,386
8247	화물	제일특장차	제일2.6톤냉동탑차	JYTK3502	54,000
8248	화물	제트마린	카리반WCE1250보트트레일러	WS141	1,363
8249	화물	제트마린	카리반WCE2200보트트레일러	WS171	2,363
8250	화물	조은	조은 가변형 철판운송 트레일러	JE40PPS	50,000
8251	화물	조은테크	조은소방산악구조차	JE-FMRvan-S18	47,600
8252	화물	조인수입차	조인ATV운송트레일러	JIC-ATV1	1,000
8253	화물	조인수입차	조인레저장비운송트레일러	JIC-BOX1	9,091
8254	화물	주승	주승5.3톤간식진공흡입차	JSVT-095	150,000
8255	화물	주승	주승5.4톤음식물쓰레기수거차	JSFW-051	90,910
8256	화물	주승	주승6.1톤음식물쓰레기수거차	JSFW-061	95,500
8257	화물	주승	주승6.2톤음식물쓰레기수거차	JSFW-060	92,000
8258	화물	준이엔지	엘엠티레저장비운송트레일러	LYCAN5	3,180
8259	화물	준이엔지	엘엠티레저장비운송트레일러	LYCAN7	4,900
8260	화물	준이엔지	준이엔지레저장비운송트레일러	LYCANI-ADVENTURE/ADDITION	6,300
8261	화물	준이엔지	준이엔지일반화물운송트레일러	LYCANI-ADVENTURE	5,400
8262	화물	준이엔지	준이엔지일반화물운송트레일러	LYCANI-CARGO	3,150
8263	화물	준이엔지	준이엔지일반화물운송트레일러	LYCANI-K540	3,200
8264	화물	준이엔지	준이엔지일반화물운송트레일러	LYCANI-K750	4,900
8265	화물	준팩토리	준팩토리레저장비운송트레일러	JF-1	1,500
8266	화물	중도산업	중도보트트레일러	JD-690	2,000
8267	화물	중앙특장	중앙1톤리프트게이트트럭	JA1-PORIFT	19,202
8268	화물	중앙특장기술	JY21.5톤암롤트럭	JYAR18J-1	123,842
8269	화물	중앙특장기술	중앙특장24톤카고트럭	JHD24-P74C	112,602
8270	화물	지노중공업	경일사료운반트럭	KHI-BF380	71,863
8271	화물	지바	지바일반화물운송트레일러	C3900	1,200
8272	화물	지브이티	GVT고성능화학소방자동차	GVT_15_SCH_A1_A	376,000
8273	화물	지브이티	GVT고성능화학소방자동차	GVT_17_SCH_A1_A	365,000
8274	화물	지브이티	GVT고성능화학소방자동차	GVT_18_SCH_A1_A	365,900
8275	화물	지브이티	GVT물탱크소방자동차	GVT_15_SWL_A1_A	310,000
8276	화물	지브이티	GVT물탱크소방자동차	GVT_16_SWM_A1_A	214,000
8277	화물	지브이티	GVT물탱크소방자동차	GVT_17_SWM_A1_A	221,200
8278	화물	지브이티	GVT물탱크소방자동차	GVT_17_SWS_A1_B	184,000
8279	화물	지브이티	GVT물탱크소방자동차	GVT_18_SWM_A1_A	219,500
8280	화물	지브이티	GVT물탱크소방자동차	GVT-17-SWL-A1-A	308,500
8281	화물	지브이티	GVT소방펌프자동차	GVT_15_SPS_A2_B	150,500
8282	화물	지브이티	GVT소방펌프자동차	GVT_16_DPL_A1-A	250,000
8283	화물	지브이티	GVT소방펌프자동차	GVT_16_DPM_A1_B	202,000
8284	화물	지브이티	GVT소방펌프자동차	GVT_17_DPL_A1_A	248,000

연번	차종	제 작 사	차 명	형 식	기준가격
8285	화물	지브이티	GVT소방펌프자동차	GVT_17_DPM_A1_B	206,000
8286	화물	지브이티	GVT화학소방자동차	GVT_16_DCM_A1_B	200,000
8287	화물	지브이티	GVT화학소방자동차	GVT_17_DCM_A1_B	200,000
8288	특수	지엠티	지엠티고소작업차	GMS-45	145,455
8289	화물	지우특장산업	지우1,2톤할어운반차	C7T-FV1501A-RHD1	18,364
8290	화물	지우특장산업	지우1,2톤할어운반차	C7T-FV1503A-RHD1	21,179
8291	화물	지우특장산업	지우1,2톤할어운반차	C7T-FV1601-HD1	22,306
8292	화물	지우특장산업	지우1,2톤할어운반차	C7T-FV1602-HD1	21,300
8293	화물	지우특장산업	지우1,3톤할어운반차	C7T-13FV4A-HD1	22,310
8294	화물	지우특장산업	지우1,3톤할어운반차	C7T-13FV4-HD1	21,288
8295	화물	지우특장산업	지우1,3톤할어운반차	C7T-FV3-HD1	21,870
8296	화물	지우특장산업	지우2,9톤할어운반차	C7T-FV6-HD2,5	53,961
8297	화물	지우특장산업	지우2,9톤할어운반차	C7T-FV8-E6HD2,5	53,961
8298	화물	지우특장산업	지우2,9톤할어운반차	C7T-FV8-E6HD2,5-01	56,214
8299	화물	지우특장산업	지우3,4톤할어운반차	C7T-17FV8-HD3,5	54,367
8300	화물	지우특장산업	지우3,4톤할어운반차	C7T-FV8-E6HD3,5	62,296
8301	화물	지우특장산업	지우5,9톤할어운반차	C7T-FV10-E6DW4,5	102,791
8302	화물	지우특장산업	지우할어운반차	C7T-FV10-E6HD4,5	89,927
8303	화물	지우특장산업	지우할어운반차	C7T-FV1401-HD1	20,498
8304	화물	지우특장산업	지우할어운반차	C7T-FV1501A-HD1	21,815
8305	화물	지우특장산업	지우할어운반차	C7T-FV7-HD2,5	46,168
8306	특수	지원테크	지원테크발진차	JWH9,5-CBB	49,199
8307	화물	지월카씨비스	지월카 랜드크루저	PT-2	4,401
8308	화물	진도특장차	진도 30피트 구즈넥 컨테이너 사시	JGC-30AAD	15,000
8309	화물	진명특장차	진명저상트레일러	JMLB60T65003	76,666
8310	화물	진명특장차	진명저상트레일러	JMLB610R	38,666
8311	특수	진보	진보 고소작업차	KWP280S	93,181
8312	화물	진보	진보고소작업차	KWP160S	64,810
8313	화물	진성냉기산업	진성0,6톤축냉동탑차	JSHN2S2R-030DS	26,364
8314	화물	진성냉기산업	진성0,6톤축냉동탑차	JSHN2S3R-030DS	25,550
8315	특수	진우에스엠씨	JINWOO 280M고소작업차	SMC-B5S3U5	100,000
8316	특수	진우에스엠씨	JINWOO 280W고소작업차	SMC-B7S3U5	107,000
8317	특수	진우에스엠씨	JINWOO 280고소작업차	SMC-B7S3A	104,545
8318	특수	진우에스엠씨	JINWOO 280고소작업차	SMC-B7S3B	106,363
8319	특수	진우에스엠씨	JINWOO 360A고소작업차	SMC-T6S0A	118,181
8320	특수	진우에스엠씨	JINWOO 380T-H5S고소작업차	SMC-B7S3H5S	136,363
8321	특수	진우에스엠씨	JINWOO 450A고소작업차	KJW-HL118-2	135,454
8322	특수	진우에스엠씨	JINWOO 450A고소작업차	SMC-B7S4A	136,363
8323	특수	진우에스엠씨	JINWOO 450A고소작업차	SMC-B7S4AS	145,454
8324	특수	진우에스엠씨	JINWOO 450고소작업차	SMC-B7S4U5	143,636
8325	특수	진우에스엠씨	JINWOO 650B고소작업차	SMC-B9S4A	254,545
8326	특수	진우에스엠씨	JINWOO 750A고소작업차	SMC-B9S4B	363,636
8327	특수	진우에스엠씨	JINWOO 고소작업차	SMC-B5S3A	86,363
8328	특수	진우에스엠씨	SMC 450A 고소작업차	SMC-B7S4A	149,545
8329	화물	진화이앤씨	진화소방펌프자동차	JHC2011-H05A-A1	159,500
8330	화물	진화이앤씨	진화소방펌프자동차	JHC2013-H05A-A1	197,727
8331	화물	짐캐리	짐캐리19.8톤무빙워크트럭	JC15-DWF-DE12	201,130
8332	화물	짐캐리	짐캐리19.8톤무빙워크트럭	JK-DP19,5S-TWF	214,401
8333	화물	짐캐리	짐캐리곡물운송18,2톤트럭	JC16-DW25-PWF201602	188,000
8334	화물	차캐드	차캐드일반화물운송트레일러	CC2	3,500
8335	화물	차캐드	차캐드일반화물운송트레일러	CC3	4,000
8336	화물	차캐드	차캐드일반화물운송트레일러	CC5	5,000
8337	화물	차캐드	차캐드일반화물운송트레일러	cc7	6,000
8338	화물	차캐드	차캐드일반화물운송트레일러	CT1	3,000
8339	화물	차캐드	차캐드일반화물운송트레일러	T7	7,000
8340	화물	천안현대특장	천안현대12,5톤상승비디트럭	CG18-HD14WINGUP-A-7300	151,460

연번	차종	제 작 사	차 명	형 식	기준가격
8341	화물	천안현대특장	천안현대3.1톤냉동탑차	CG18-HD3,5RT-M-4050	63,755
8342	화물	천안현대특장	천안현대3.1톤왕바디트럭	CG18-HD3,5WING-M-4050	60,111
8343	화물	천지인터내셔널트럭	천지알루미늄평판트레일러	TANDEM	49,000
8344	특수	천하	천하사다리차	CHL-25M	45,944
8345	특수	천하	천하사다리차	CHL-27M	39,658
8346	특수	천하	천하사다리차	CHL-38M	77,273
8347	특수	천하	천하사다리차	CHL-K25SM	47,408
8348	특수	천하	천하사다리차	CHL-K28M	50,496
8349	특수	천하	천하사다리차	CHL-K725	50,000
8350	화물	천호마린	천호마린보트트레일러	DB52B	1,500
8351	화물	천호마린	천호마린보트트레일러	DB660B	2,400
8352	화물	천호마린	천호마린보트트레일러	DB710B	2,100
8353	화물	청호활어특장	청호1.3톤활어운반차	KCH1,6FD-3-HD1TM6	16,446
8354	화물	청호활어특장	청호1.3톤활어운반차	KCH1,6FD-3-K1CTA6	17,570
8355	화물	청호활어특장	청호1.3톤활어운반차	KCH1,6FD-3-K1CTM6	15,834
8356	화물	청호활어특장	청호1.3톤활어운반차	KCH1,6FD-3-KA1TA	17,488
8357	화물	청호활어특장	청호1.3톤활어운반차	KCH1,6FD-4-HD1TM6	16,457
8358	화물	청호활어특장	청호1.3톤활어운반차	KCH1,6FD-4-K1CTA6	17,343
8359	화물	청호활어특장	청호1.3톤활어운반차	KCH1,6FD-4-K1CTM6	15,779
8360	화물	청호활어특장	청호1.3톤활어운반차	KCH1,6FD-4-KA1TA	16,131
8361	화물	청호활어특장	청호1.4톤활어운반차	CH1,4FD-3-PUL6AM-KIA1	16,511
8362	화물	청호활어특장	청호1.4톤활어운반차	CH1,4FD-3-PUL6BM-KIA1	17,339
8363	화물	청호활어특장	청호1.4톤활어운반차	CH1,4FD-4-PUL6AM-KIA1	16,330
8364	화물	청호활어특장	청호1.4톤활어운반차	CH1,4FD-4-PUL6BM-KIA1	18,975
8365	화물	청호활어특장	청호4.9톤활어운반차	CH4,9FD-18NEGb-HD4,5	66,831
8366	화물	청호활어특장	청호5.4톤활어운반차	CH6,7FD-6-HD4,5WB4895	79,631
8367	화물	청호활어특장	청호활어운반차	KCH1,6FD-1-HD1TM5	15,367
8368	화물	청호활어특장	청호활어운반차	KCH1,6FD-1-KA1TM	16,020
8369	화물	청호활어특장	청호활어운반차	KCH1,6FD-2-HD1TA5	17,644
8370	화물	청호활어특장	청호활어운반차	KCH1,6FD-2-HD1TM5	15,140
8371	화물	청호활어특장	청호활어운반차	KCH1,6FD-2-KA1TM	15,111
8372	화물	청호활어특장	청호활어운반차	KCH1,6FD-3-HD1TA6	17,655
8373	화물	청호활어특장	청호활어운반차	KCH1,6FD-4-HD1TA6	17,474
8374	화물	청호활어특장	청호활어운반차	KCH6,7FD-5-HD4,5BS6	63,959
8375	화물	치우개발	치우레저장비운송트레일러	NST-1404	10,000
8376	화물	카고텍코리아	카고텍하이브1.2톤크레인카고트럭	HTS2577-HD7CT17EGb	127,859
8377	화물	카고텍코리아	카고텍하이브1.2톤크레인카고트럭	HTS3076-DWJC6KH3	155,747
8378	화물	카고텍코리아	카고텍하이브2.9톤크레인카고트럭	HTS3076-DWDL6CJ3	164,982
8379	화물	카고텍코리아	카고텍하이브2톤크레인카고트럭	HIABT190U-5CT-17EGb	107,130
8380	화물	카고텍코리아	카고텍하이브2톤크레인카고트럭	HIABT190U-4,5CT17EGb1	109,815
8381	화물	카고텍코리아	카고텍하이브3.8톤크레인카고트럭	HTS5126-QZ27C	202,775
8382	화물	카고텍코리아	카고텍하이브3톤크레인카고트럭	HTS3076-DWLL7CJ3	167,956
8383	화물	카고텍코리아	카고텍하이브굴절식0.2톤크레인집게차	HIAB950XG-PU12T6AH	34,754
8384	화물	카고텍코리아	카고텍하이브굴절식0.2톤크레인집게차	HIAB950XG-PU12T6AI	35,905
8385	화물	카고텍코리아	카고텍하이브굴절식1톤크레인집게차	HIAB6000XG-QT3,5CS-17LHM1	79,420
8386	화물	카고텍코리아	카고텍하이브굴절식1톤크레인집게차	HIAB6000XGR-QT3,5CS-15LHM	76,078
8387	화물	카고텍코리아	카고텍하이브굴절식크레인0.2톤트럭	HIAB950XG-B12T6AGS	31,296
8388	화물	카고텍코리아	카고텍하이브굴절식크레인1톤카고트럭	HIAB6063XGR-3,5TS14LH	68,065
8389	화물	카고텍코리아	카고텍하이브굴절식크레인1톤트럭	HIAB6000XGR-3,5TFS14LH	68,470
8390	화물	카고텍코리아	카고텍하이브굴절식크레인1톤트럭	HIAB6000XGR-QT3,5CP-18LHK	82,959
8391	화물	카고텍코리아	하이브 2.2톤 굴절식크레인트럭	HIAB12000-5T11EUA	93,585
8392	화물	카고텍코리아	하이브굴절식크레인 2.4톤 카고트럭	HIAB10000-5T10EG	85,360
8393	화물	카고텍코리아	하이브굴절식크레인 2.4톤카고트럭	HLAB10000-5T10EP	88,138
8394	화물	카고텍코리아	하이브굴절식크레인 2톤카고트럭	HIAB10000-5T11EUAR	97,300
8395	화물	카고텍코리아	하이브굴절식크레인2.2톤카고트럭	HIAB10000-5T11EUA	93,343
8396	화물	카고텍코리아	하이브굴절식크레인2.2톤카고트럭	HIAB10000-5T11EUB	95,696

연번	차종	제 작 사	차 명	형 식	기준가격
8397	화물	카고텍코리아	히아브굴절식크레인2.4톤카고트럭	HIAB10000-5T11EPA	95,947
8398	화물	카고텍코리아	히아브굴절식크레인2.4톤카고트럭	HIAB10000-5T11EPB	90,730
8399	화물	카리반모터스	카리반모터스레저장비운송트레일러	CM-MC	2,545
8400	화물	카셈	금강압축진개차	KK-PRS5TH-270	72,491
8401	화물	카셈	금강홀로리	KK-HR1625	29,091
8402	화물	카셈	카셈10m 압축진개차	KK-PRS5TH-280	83,200
8403	화물	카셈	카셈10m 압축진개차	KS5_1-PR5THS-280	88,810
8404	화물	카셈	카셈11.3톤압롤트럭	KS-AR16TD-420	120,728
8405	화물	카셈	카셈15t 버콤로리	KS-VT16TD-280	142,364
8406	화물	카셈	카셈1750L홀로리	KS-HR1750K-2	29,091
8407	화물	카셈	카셈18.9KL항공기급유차	KS-16TDL-360	195,000
8408	화물	카셈	카셈2.1톤압롤트럭	KS-AR2_5TH-150	45,650
8409	화물	카셈	카셈20KL항공기급유차	KS-17_5THL-540	206,364
8410	화물	카셈	카셈21KL버콤로리	KS-V17THM-410	148,000
8411	화물	카셈	카셈23.5톤버콤로리	KS-VT17_5TMH-520-2	174,545
8412	화물	카셈	카셈26톤특중축카고트럭	KS-H17SM-460	144,264
8413	화물	카셈	카셈3.2톤노면청소차	KK-RS8_5TH350	185,455
8414	화물	카셈	카셈3KL홀로리	KS-HR2_5TH-150	49,211
8415	화물	카셈	카셈4.5KL급수차	KS-WT4_5THS-280	93,990
8416	화물	카셈	카셈4.5톤압롤트럭	KS4_5-AR5THUL-AP-280	81,818
8417	화물	카셈	카셈4.5톤압롤트럭	KS-AR4_5TH-280	73,064
8418	화물	카셈	카셈5.5m 압축진개	KS-PR3_5TH-170	65,455
8419	화물	카셈	카셈5.5m 진개덤프	KS-DP2_5TH-150	42,270
8420	화물	카셈	카셈5KL홀로리	KS5-HL5TSH-280	76,655
8421	화물	카셈	카셈5KL홀로리	KS-HL5THS-280	75,687
8422	화물	카셈	카셈5KL홀로리	KS-T3_5TH-170	67,725
8423	화물	카셈	카셈5톤쓰레기수거용트럭	KK-AR5TH-280	84,200
8424	화물	카셈	카셈8t 급수차	KS-W5TH-280	79,500
8425	화물	카셈	카셈8KL버콤로리	KK-V5TH-280	69,500
8426	화물	카셈	카셈8KL버콤로리	KS-V5TH-280	79,091
8427	화물	카셈	카셈8KL 항공급유차	KK-T8_5TD-320	137,273
8428	화물	카스메카트로닉스	건초사료운반차	CS-TMRKM1_2	43,327
8429	화물	카스메카트로닉스	건초운반차량	CS-TMRHD1_2	36,549
8430	화물	카스메카트로닉스	카스0.4톤건초운반차	CS-TMRKM1_2-E6	47,691
8431	화물	카스메카트로닉스	카스0.4톤건초운반차	CS-TMR-KM1_2	48,417
8432	화물	카스메카트로닉스	카스0.4톤건초운반차	CS-TMRKM1_2-01	43,690
8433	화물	카스메카트로닉스	카스0.4톤건초운반차	CS-TMRL-KM1_2	51,417
8434	화물	카스메카트로닉스	카스0.9톤건초운반차	CS-TMRKM1_2-01	43,690
8435	화물	카스메카트로닉스	카스2.0톤건초운반차	CS-TMR-HD2_5	80,680
8436	화물	카스메카트로닉스	카스2.1톤건초운반차	CS-TMRHD3_5-E6	83,773
8437	화물	카스메카트로닉스	카스2.1톤건초운반차	CS-TMRHD3_5-E6-01	86,880
8438	화물	카스메카트로닉스	카스2.1톤건초운반차	CS-TMRHD3_5-E6-02	87,182
8439	화물	카스메카트로닉스	카스건초사료운반차	CS-TMR2013-HD2_5	71,799
8440	화물	카스메카트로닉스	카스건초사료운반차	CS-TMRHD2_5-2012	69,731
8441	화물	카스메카트로닉스	카스건초운반차	CS-TMR14-H3_5	72,546
8442	화물	카스메카트로닉스	카스건초운반차	CS-TMRHD3_5	65,131
8443	화물	카스메카트로닉스	카스건초운반차	CS-TMRHD3_5-E5	71,300
8444	화물	카세스	카세스11.5톤카고트럭	CS-11_5CTT-7600X1	139,673
8445	화물	카세스	카세스12.5톤카고트럭	CS-12_5CTT-7600E1	108,728
8446	화물	카세스	카세스12.5톤카고트럭	CS-9_5CTT-7600E2	127,391
8447	화물	카세스	카세스3.1톤윙바디	CS-3_1CW-3500E1	57,455
8448	화물	카울넷	카울넷일반화물운송트레일러	DW-2800PW	3,000
8449	화물	카이로스캠핑카	카이로스DX168카고트레일러	DAXARA-168	2,900
8450	화물	카이로스캠핑카	카이로스DX198F카고트레일러	DAXARA-198F	3,700
8451	화물	캠프리버티	캠프리버티광개토EX일반화물운송트레일러	K-175	4,200
8452	화물	캠프리버티	캠프리버티광개토M레저장비운송트레일러	K-200-1	3,100

연번	차종	제 작 사	차 명	형 식	기준가격
8453	화물	캠프리버티	캠프리버티광개토M레저장비운송트레일러	K-200-2	3,100
8454	화물	캠프리버티	캠프리버티광개토S레저장비운송트레일러	K-150	3,300
8455	화물	캠프리버티	캠프리버티광개토레저장비운송트레일러	K-200	3,900
8456	화물	캠프리버티	캠프리버티광개토레저장비운송트레일러	K-201	3,900
8457	화물	캠프리버티	캠프리버티광개토레저장비운송트레일러	K-202	2,700
8458	화물	캠프리버티	캠프리버티일반화물운송트레일러	K-300	3,100
8459	화물	캠프트레일	캠프트레일레저장비트레일러	CT-SNLH-3507	2,000
8460	화물	캠프트레일	캠프트레일보트트레일러	SOBL-5600	2,200
8461	화물	캠프트레일	캠프트레일카고트레일러	CT-124	1,080
8462	화물	캠프트레일	캠프트레일카고트레일러	CT-SOCH-3113	3,729
8463	화물	캠핑나들이	SM550레저장비운송트레일러	sm550	7,500
8464	화물	캠핑나들이	캠핑나들이허니비레저장비운송트레일러	HB550	7,500
8465	화물	캠핑카라반	캠핑카라반 카고트레일러	CA-300	3,900
8466	화물	캠핑카라반	캠핑카라반레저장비운송트레일러	camp-200	3,000
8467	화물	캠핑플라자	캠핑플라자레저장비운송트레일러	KITE-SS	8,170
8468	화물	케이시엠모터스	KCM0.9톤롱바디왕바디탑차	KCM-53	23,062
8469	화물	케이시엠모터스	KCM0.9톤롱바디포터생동탑차	KMC-0022	25,291
8470	화물	케이시엠모터스	KCM1.4톤롱바디할어운반차	WA38K	25,398
8471	화물	케이시엠모터스	KCM1.4톤롱바디할어운반차	WA39K	22,916
8472	화물	케이시엠모터스	KCM1톤롱바디내장탑차	KMC-0023	23,500
8473	화물	케이시엠모터스	KCM1톤롱바디생동탑차	KMC-0032	25,671
8474	화물	케이시엠모터스	KCM1톤롱바디왕바디포터	KMC-0006	21,752
8475	화물	케이시엠모터스	KCM1톤롱바디카고	KCM-0016	16,344
8476	화물	케이시엠모터스	KCM1톤롱바디카고	KCM-0019	20,438
8477	화물	케이시엠모터스	KCM1톤롱바디카고	KCM-51	21,435
8478	화물	케이시엠모터스	KCM1톤롱바디카고	KCM-52	21,824
8479	화물	케이시엠모터스	KCM1톤롱바디카고	KCM-55	18,616
8480	화물	케이시엠모터스	KCM1톤롱바디카고	KCM-56	19,598
8481	화물	케이시엠모터스	KCM1톤롱바디카고	KCM-57	20,525
8482	화물	케이시엠모터스	KCM1톤롱바디카고	KMC-0017	22,353
8483	화물	케이시엠모터스	KCM1톤롱바디카고	KMC-0018	21,589
8484	화물	케이시엠모터스	KCM1톤롱바디카고	KMC-0024	17,053
8485	화물	케이시엠모터스	KCM1톤롱바디카고	KMC-0025	19,398
8486	화물	케이시엠모터스	KCM1톤롱바디카고	KMC-0026	21,708
8487	화물	케이시엠모터스	KCM1톤롱바디카고	KMC-0027	17,180
8488	화물	케이시엠모터스	KCM1톤롱바디포터생동탑차	KCM-54	26,981
8489	화물	케이시엠모터스	KCM1톤롱바디포터생동탑차	KMC-0012	24,067
8490	화물	케이시엠모터스	KCM1톤롱바디포터생동탑차	KMC-0014	24,787
8491	화물	케이시엠모터스	KCM1톤롱바디포터왕바디	KMC-0005	23,736
8492	화물	케이시엠모터스	KCM1톤롱바디포터탑차	KCM0008	23,200
8493	화물	케이시엠모터스	KCM1톤롱바디포터탑차	KMC-0010	23,543
8494	화물	케이시엠모터스	KCM1톤롱바디포터탑차	KMC-0011	20,818
8495	화물	케이시엠모터스	KCM1톤롱바디포터탑차	KMC-0015	21,722
8496	화물	케이시엠모터스	KCM롱바디왕바디탑차	KMC-0020	24,927
8497	화물	케이시엠모터스	KCM롱바디포터탑차	KMC-0001	21,091
8498	화물	케이시엠모터스	KCM롱바디포터탑차	KMC-0002	20,740
8499	화물	케이시엠모터스	KCM롱바디포터탑차	KMC-0003	20,932
8500	화물	케이시엠모터스	KCM롱바디포터탑차	KMC-0004	20,818
8501	화물	케이시엠모터스	KCM롱바디포터탑차	KMC-0007	20,818
8502	화물	케이씨이피중공업	KCP5.2톤건식진공흡입차	KCPSV-VT-170	250,000
8503	화물	케이씨이피중공업	KCP6.8톤건식진공흡입차	KCPSV-VT-195	279,000
8504	화물	케이씨이피중공업	KCP7.9톤건식진공흡입차	KCPSV-VT-250	320,000
8505	화물	케이씨이피중공업	KCP8.3톤로드러거	KCPSV-SL-165	235,000
8506	화물	케이씨이피중공업	KCP8.7톤복합식하수구청소차	KCPSV-SC-170	275,000
8507	화물	케이앤엘서플라이코리아	케이앤엘륜차운송트레일러2	CHJ625	2,500
8508	화물	케이에스메탈	케이에스메탈레저장비운송트레일러	M2	8,500



연번	차종	제 작 사	차 명	형 식	기준가격
8509	화물	케이에스메탈	케이에스메탈레저장비운송트레일러	NEW_P4	9,500
8510	화물	케이에스메탈	케이에스메탈일반화물운송트레일러	P2	7,727
8511	화물	케이에이치특장	케이에이치 11.5톤카고	KHH-11.5L-420	108,506
8512	화물	케이에이치특장	케이에이치 2.2톤 너클크레인	KHH-2.2NC6,25-2440	90,643
8513	화물	케이에이치특장	케이에이치 7.5톤 카고	KHH-7.5UL-6250	55,229
8514	화물	케이에이치특장	케이에이치 7.5톤카고	KHH-D7.5UUL-7000	56,317
8515	화물	케이에이치특장	케이에이치 7톤 카고	KHH-D7UUL7.4-10	57,471
8516	화물	케이에이치특장	케이에이치1.1톤크레인집게차	KHH-1.1NC3.5-K-2000-170	80,891
8517	화물	케이에이치특장	케이에이치1.6톤너클크레인	KHH-1.6NC7.4-244K-260	96,934
8518	화물	케이에이치특장	케이에이치1.6톤크레인집게차	KHH-1.6NC7.4-24K12-280	111,970
8519	화물	케이에이치특장	케이에이치1.7톤 너클크레인	KHH-D1.7NC7.4-C	88,539
8520	화물	케이에이치특장	케이에이치1.8톤너클크레인	KHH-1.8NC7.4-24K-270	98,651
8521	화물	케이에이치특장	케이에이치1.8톤크레인집게차	KHH-1.8NC7.4-24H-280	114,470
8522	화물	케이에이치특장	케이에이치1.8톤크레인집게차	KHH-1.8NC7.4-24K12-280	111,800
8523	화물	케이에이치특장	케이에이치1.9톤너클크레인	KHH-1.9NC7.0-2440K	92,100
8524	화물	케이에이치특장	케이에이치1.9톤너클크레인	KHH-1.9NC7.4-2440	95,500
8525	화물	케이에이치특장	케이에이치1.9톤너클크레인	KHH-1.9NC7.4-244H-260	96,197
8526	화물	케이에이치특장	케이에이치1.9톤너클크레인	KHH-1.9NC7.4-24H-270	101,651
8527	화물	케이에이치특장	케이에이치2.1톤너클크레인	KHH-2.1NC7.0-2440	92,100
8528	화물	케이에이치특장	케이에이치2.1톤너클크레인	KHH-2.1NC7.0-24H-270	100,470
8529	화물	케이에이치특장	케이에이치2.1톤너클크레인	KHH-2.1NC7.0-24K-270	97,375
8530	화물	케이에이치특장	케이에이치2.1톤너클크레인	KHH-2.1NC7.4-2440	90,694
8531	화물	케이에이치특장	케이에이치2.1톤크레인집게차	KHH-2.1NC7.0-24H-280	114,470
8532	화물	케이에이치특장	케이에이치2.1톤크레인집게차	KHH-2.1NC7.0-24K-280	112,806
8533	화물	케이에이치특장	케이에이치2.1톤크레인집게차	KHH-2.1NC7.0-24K-280-1	107,038
8534	화물	케이에이치특장	케이에이치2.2톤너클크레인	KHH-2.2NC7.0-244H-260	91,015
8535	화물	케이에이치특장	케이에이치2.2톤크레인집게차	KHH-2.2NC7.0-24H-280-L	117,788
8536	화물	케이에이치특장	케이에이치2.2톤크레인집게차	KHH-2.2NC7.0-24K-280-L	117,647
8537	화물	케이에이치특장	케이에이치2.2톤크레인집게차	KHH-2.2NC7.4-24H-280	116,970
8538	화물	케이에이치특장	케이에이치2.2톤크레인집게차	KHH-2.2NC7.4-24K3-280-SL	117,337
8539	화물	케이에이치특장	케이에이치2.3톤너클크레인	KHH-2.3NC7.0-2200	88,779
8540	화물	케이에이치특장	케이에이치2.3톤크레인집게차	KHH-2.3N7.0-24K3-280-SL	114,743
8541	화물	케이에이치특장	케이에이치2.3톤크레인집게차	KHH-2.3NC7.0-24K-280-SL	116,834
8542	화물	케이에이치특장	케이에이치2.3톤크레인집게차	KHH-2.3NC7.4-24H-280-L	116,670
8543	화물	케이에이치특장	케이에이치2.3톤크레인집게차	KHH-2.3NC7.4-24H-280-SL	121,379
8544	화물	케이에이치특장	케이에이치2.3톤크레인집게차	KHH-2.3NC7.4-24K-280-L	116,070
8545	화물	케이에이치특장	케이에이치2.4톤 너클크레인	KHH-2.4NC2200-6,25	86,953
8546	화물	케이에이치특장	케이에이치2.4톤너클크레인	KHH-2.4NC7.0	85,282
8547	화물	케이에이치특장	케이에이치2.4톤너클크레인	KHH-2.4NC8.3-2440	109,800
8548	화물	케이에이치특장	케이에이치2.4톤크레인집게차	KHH-D2.4L7000-C	85,413
8549	화물	케이에이치특장	케이에이치2톤너클크레인	KHH-2.0NC6,25-24H-270	100,879
8550	화물	케이에이치특장	케이에이치2톤너클크레인	KHH-2.0NC7.0-244K-260	96,015
8551	화물	케이에이치특장	케이에이치2톤너클크레인	KHH-2.0NC7.4	89,157
8552	화물	케이에이치특장	케이에이치2톤너클크레인	KHH-2NC6.25-220H-260	93,925
8553	화물	케이에이치특장	케이에이치2톤너클크레인	KHH-2NC7.4-2200	92,102
8554	화물	케이에이치특장	케이에이치2톤크레인집게차	KHH-2NC6.25-20H-280	113,515
8555	화물	케이에이치특장	케이에이치2톤크레인집게차	KHH-D2L7400-C	85,135
8556	화물	케이에이치특장	케이에이치7.4톤크레인집게차	KHH-7.4NC9.5UL-350	131,279
8557	화물	케이에이치특장	케이에이치7.5톤카고	KHH-7.5UUL-7.0	59,056
8558	화물	케이에이치특장	케이에이치7톤카고	KHH-7UUL-7.4	60,288
8559	화물	케이에이치특장	케이에이치9.5톤크레인집게차	KHD-9.5NCT-25K14-320	163,715
8560	화물	케이에이치특장	케이에이치너클크레인	KHH-0.9NC3.5	69,747
8561	화물	케이에이치특장	케이에이치노면청소차	KHH-8.4LS-C4.8-350B	365,614
8562	화물	케이에이치특장	케이에이치크레인집게차	KHH-3L7000-C	81,954
8563	화물	케이에이치특장	케이에이치크레인집게차	KHH-7.6L-C	95,280
8564	화물	케이에이치특장	케이에이치크레인집게차	KHH-8.3L-C	96,471

연번	차종	제 작 사	차 명	형 식	기준가격
8565	화물	케이에이치특장	케이에이치크레인집게차	KHH-9.5UL-C	116,905
8566	화물	케이엠중공업	케이엠가변식저상트레일러	KM-KS47	32,727
8567	화물	케이엠티앤에스	케이엠14톤 왕바디	KH14WB-HTUPS10.4T	91,331
8568	화물	케이엠티앤에스	케이엠4.5톤카고푸셔	KM4.5-HDM7.4P	61,556
8569	화물	케이원모터스	케이원 40피트 구즈넥 컨테이너 사시	KCG2DN1	15,023
8570	화물	케이원모터스	케이원 40피트 콤비네이션 사시	KCG3SM1	37,272
8571	화물	케이원모터스	케이원20FT덤핑컨테이너사시	CD2DF-1K	28,727
8572	화물	케이원모터스	케이원20FT컨테이너운송트레일러	G2DR-4K	25,000
8573	화물	케이원모터스	케이원20피트컨테이너사시	KCS2DN1	15,477
8574	화물	케이원모터스	케이원21톤가변형저상트레일러	L2DDSN-1K	100,000
8575	화물	케이원모터스	케이원24톤저상트레일러	L3DR-2K	41,352
8576	화물	케이원모터스	케이원40FT구즈넥컨테이너사시	G2DN-1K	16,227
8577	화물	케이원모터스	케이원40FT구즈넥컨테이너사시	G2DR-2K	21,818
8578	화물	케이원모터스	케이원40FT구즈넥컨테이너사시	G3SM-1K	30,000
8579	화물	케이원모터스	케이원40FT컨테이너운송트레일러	C2DN-7K	45,000
8580	화물	케이원모터스	케이원40FT컨테이너운송트레일러	G2DF-1K	23,909
8581	화물	케이원모터스	케이원40FT컨테이너운송트레일러	GC3SM-3K	40,000
8582	화물	케이원모터스	케이원40FT콤바인컨테이너사시	C3DF-1K	27,272
8583	화물	케이원모터스	케이원40FT콤바인컨테이너사시	C3DR-1K	27,136
8584	화물	케이원모터스	케이원40FT콤비컨테이너운송트레일러	GC3DM-2K	42,272
8585	화물	케이원모터스	케이원40FT평판트레일러	P2DR-1K	29,090
8586	화물	케이원모터스	케이원40피트구즈넥컨테이너사시	KCG2DR1	20,264
8587	화물	케이원모터스	케이원40피트컨테이너운송트레일러	GC3DF-1K	33,091
8588	화물	케이원모터스	케이원40피트콤바인컨테이너사시	C3DM-2K	37,273
8589	화물	케이원모터스	케이원40피트콤바인컨테이너사시	C2DN-1K	17,273
8590	화물	케이원모터스	케이원40피트콤바인컨테이너사시	C3DN-1K	20,455
8591	화물	케이원모터스	케이원40피트콤바인컨테이너사시	C3SM-1K	37,700
8592	화물	케이원모터스	케이원40피트콤비네이션사시	GC2DN-1K	20,909
8593	화물	케이원모터스	케이원40피트콤비네이션사시	GC3DM-1K	39,318
8594	화물	케이원모터스	케이원40피트콤비네이션사시	GC3DR-2K	35,000
8595	화물	케이원모터스	케이원40피트콤비네이션사시	KCG3DF1	41,500
8596	화물	케이원모터스	케이원40피트평판트레일러	P3DM-1K	39,000
8597	화물	케이원모터스	케이원40피트평판트레일러	P3DM-2K	37,273
8598	화물	케이원모터스	케이원KT310캠핑트레일러	K-01310KT	17,830
8599	화물	케이원모터스	케이원덤핑컨테이너사시	CD3SM-2K	45,454
8600	화물	케이원모터스	케이원콤비컨테이너사시	GC3SM-2K	36,337
8601	화물	케이지비고려골든박스	KGB2.8톤냉동탑차	KGB3.5CP-17LHM-FaT5E	66,717
8602	화물	케이지비고려골든박스	광주특장내정탑	KGB1DV-1-HD1T	15,388
8603	화물	케이지비고려골든박스	케이지비0.8톤내장탑트럭	KGB0.8BT-KIA1AT	24,473
8604	화물	케이지비고려골든박스	케이지비0.8톤내장탑트럭	KGB0.8BT-KIA1MT	23,455
8605	화물	케이지비고려골든박스	케이지비12.5톤왕바디트럭	KGB12.5WBH-HD14ECT	138,452
8606	화물	케이지비고려골든박스	케이지비12.5톤왕바디트럭	KGB12.5WBH-HD14ECT1	166,065
8607	화물	케이지비고려골든박스	케이지비2톤왕바디	KGB2W-HD3.5CP2	51,792
8608	화물	케이피피	KPP2.5톤탱크로리	KPP15-2T-2TA	96,000
8609	화물	케이피피	KPP5톤탱크로리	KPP14-5T-5TA	104,705
8610	화물	케이피피	KPP5톤탱크로리	KPP15-5T-5TA	112,615
8611	화물	코리아디앤아이	코리아디앤아이ATV운송트레일러	KDI-L4300	1,500
8612	화물	코리아특장	코리아4.5톤극초장축플러스카고트럭	E6700-B	58,936
8613	화물	코리아특장	코리아4.5톤극초장축플러스카고트럭	HAU2BL-14-E	59,845
8614	화물	코리아특장	코리아4.5톤극초장축플러스카고트럭	HD25S-DR1-LHL	57,890
8615	화물	코리아특장	코리아4.5톤극초장축플러스카고트럭	HD4.5CM	58,936
8616	화물	코리아특장	코리아4.5톤극초장축플러스카고트럭	HD4.5CT-EK-A	58,936
8617	화물	코리아특장	코리아4.5톤극초장축플러스카고트럭	WKD-4.5UWPP-U4Z	55,104
8618	화물	코리아특장	코리아4.5톤카고트럭	WKD-4.5UWPPDS-U4Z	56,118
8619	화물	코리아특장	코리아7.5톤카고트럭	WKD-7.5UWPPDS-U4Z	56,118
8620	화물	코리아특장	코리아8.5톤카고트럭	WKD-8.5UWPP-U4Z	50,345

연번	차종	제 작 사	차 명	형 식	기준가격
8621	화물	코리아특장자동차	코리아일반화물운송트레일러	KT750-A	4,860
8622	화물	코반(COVAN)	코반레저장비운송트레일러	COVAN300S	3,100
8623	화물	코반(COVAN)	코반레저장비운송트레일러	COVAN500SW	4,000
8624	화물	코지캠퍼	코지일반화물운송트레일러	CZC-001	3,000
8625	화물	코지캠퍼	코지캠퍼보트트레일러	CM10-500	1,250
8626	화물	코지캠퍼	코지캠퍼보트트레일러	CM1-400	1,364
8627	화물	코지캠퍼	코지캠퍼보트트레일러	CM2-400	1,545
8628	화물	코지캠퍼	코지캠퍼보트트레일러	CM400	1,546
8629	화물	코지캠퍼	코지캠퍼보트트레일러	CM402	1,091
8630	화물	코지캠퍼	코지캠퍼보트트레일러	CM450	818
8631	화물	코지캠퍼	코지캠퍼보트트레일러	CM5-400	1,636
8632	화물	코지캠퍼	코지캠퍼보트트레일러	CM7-400	818
8633	화물	코지캠퍼	코지캠퍼보트트레일러	CM9-500	1,091
8634	화물	코지캠퍼	코지화물트레일러	BOX-TOP	4,455
8635	화물	코팩테크노	보트트레일러	KPT-650	2,000
8636	화물	코팩테크노	코팩테크노보트트레일러	KPT-380	900
8637	화물	코팩테크노	코팩테크노보트트레일러	KPT-450	1,382
8638	화물	코팩테크노	코팩테크노보트트레일러	KPT-500	1,533
8639	화물	코팩테크노	코팩테크노보트트레일러	KPT-600	2,163
8640	화물	코팩테크노	코팩테크노보트트레일러	KPT-620	1,500
8641	화물	코팩테크노	코팩테크노보트트레일러	KPT-630	1,600
8642	화물	코팩테크노	코팩테크노보트트레일러	KPT-680	2,375
8643	화물	코팩테크노	코팩테크노보트트레일러	KPT-700B	2,000
8644	화물	코팩테크노	코팩테크노보트트레일러	KPT-750	3,000
8645	화물	코팩테크노	코팩테크노보트트레일러	KPT-850	2,000
8646	화물	코팩테크노	코팩테크노일반화물운송트레일러	KPT-380C	1,200
8647	화물	코팩테크노	코팩테크노일반화물운송트레일러	KPT-650CG	1,200
8648	화물	코팩테크노	코팩테크노보트트레일러	KPT-550	1,500
8649	화물	큐브텍	큐브텍0.5톤냉동탑	QVTH-R0.5T-KA1.2SC	31,858
8650	화물	큐브텍	큐브텍0.7톤왕바디	QVTH-W0.7-KA1.2GC	25,033
8651	화물	큐브텍	큐브텍0.7톤왕바디	QVTH-W0.7T-KA1.2GC	25,476
8652	화물	큐브텍	큐브텍0.8톤왕바디	QVTH-W0.8T-HD1GC	20,905
8653	화물	큐브텍	큐브텍2.3톤왕바디	QVTH-W2.3EM-SCAP-170	58,086
8654	화물	큐브텍	큐브텍2.4톤왕바디	QVTH-W2.4EM-CAP-170-KD	49,449
8655	화물	큐브텍	큐브텍2.4톤이마티왕바디	QVTH-W2.4EM-CAP	48,100
8656	화물	큐브텍	큐브텍2.4톤이마티왕바디	QVTH-W2.4EM-CAP-170	48,567
8657	화물	큐브텍	큐브텍2.4톤이마티왕바디	QVTH-W2.4EM-SCAP-170	49,642
8658	화물	큐브텍	큐브텍2.5톤이마티냉동탑차	QVTH-R2.5EM-SCAP	52,195
8659	화물	큐브텍	큐브텍2.5톤이마티냉동탑차	QVTH-R2.5EM-SCAP-170	52,867
8660	화물	큐브텍	큐브텍2.6톤왕바디	QVTH-W2.6EM-CAP-170	55,688
8661	화물	큐브텍	큐브텍2.9톤내장탑차	QVTH-T2.9EM-CAP	46,249
8662	화물	큐브텍	큐브텍3.1톤냉동탑차	QVTH-R3.1T-HD3.5TSC	67,039
8663	화물	큐브텍	큐브텍4.5톤냉동탑차	QVTH-R4.5MT-270	71,251
8664	화물	크레인특장	크레인특장1.9톤광림크레인집게차	TONGS1204-625	104,374
8665	화물	타타대우상용차	10X425톤장축데이캡-저상로얄A/T	LT9CD	153,900
8666	화물	타타대우상용차	10X425톤장축데이캡-저상로얄M/T	LT9CD	149,630
8667	화물	타타대우상용차	10X425톤장축데이캡-저상수퍼디럭스A/T	LT9CD	151,000
8668	화물	타타대우상용차	10X425톤장축데이캡-저상수퍼디럭스M/T	LT9CD	146,720
8669	화물	타타대우상용차	10X425톤장축슬리퍼캡-표준로얄A/T	JT9CD	155,180
8670	화물	타타대우상용차	10X425톤장축슬리퍼캡-표준로얄A/T	JT9CX	160,630
8671	화물	타타대우상용차	10X425톤장축슬리퍼캡-표준로얄M/T	JT9CD	150,900
8672	화물	타타대우상용차	10X425톤장축슬리퍼캡-표준수퍼디럭스A/T	JT9CD	152,270
8673	화물	타타대우상용차	10X425톤장축슬리퍼캡-표준수퍼디럭스A/T	JT9CX	157,720
8674	화물	타타대우상용차	10X425톤장축슬리퍼캡-표준수퍼디럭스M/T	JT9CD	148,000
8675	화물	타타대우상용차	4.5톤/5톤카고크초장축ZF6단수퍼디럭스M/T	DC5CH	64,840
8676	화물	타타대우상용차	4.5톤/5톤카고크초장축ZF6단수퍼디럭스M/T	DC5CH	61,340

연번	차종	제 작 사	차 명	형 식	기준가격
8677	화물	타타대우상용차	4.5톤/5톤카고극초장축ZF9단로알M/T	DC5CH	64,840
8678	화물	타타대우상용차	4.5톤/5톤카고극초장축ZF9단수퍼디럭스M/T	DC5CH	61,340
8679	화물	타타대우상용차	4.5톤/5톤카고극초장축슬리퍼캡ZF6단로알A/T	JC6CH	69,220
8680	화물	타타대우상용차	4.5톤/5톤카고극초장축슬리퍼캡ZF6단로알M/T	JC6CH	69,220
8681	화물	타타대우상용차	4.5톤/5톤카고극초장축슬리퍼캡ZF6단수퍼디럭스A/T	JC6CH	64,360
8682	화물	타타대우상용차	4.5톤/5톤카고극초장축슬리퍼캡ZF6단수퍼디럭스M/T	JC6CH	64,360
8683	화물	타타대우상용차	4.5톤/5톤카고극초장축슬리퍼캡ZF9단로알M/T	JC6CH	69,220
8684	화물	타타대우상용차	4.5톤/5톤카고극초장축슬리퍼캡ZF9단수퍼디럭스M/T	JC6CH	64,360
8685	화물	타타대우상용차	4.5톤/5톤카고극초장축슬리퍼캡엘리슨로알A/T	JC6CH	69,220
8686	화물	타타대우상용차	4.5톤/5톤카고극초장축슬리퍼캡엘리슨수퍼디럭스A/T	JC6CH	64,360
8687	화물	타타대우상용차	4.5톤/5톤카고극초장축엘리슨로알A/T	DC5CH	64,840
8688	화물	타타대우상용차	4.5톤/5톤카고극초장축엘리슨수퍼디럭스A/T	DC5CH	61,340
8689	화물	타타대우상용차	4.5톤/5톤카고극초장축플러스8.6ZF6단로알M/T	DC8CH	71,090
8690	화물	타타대우상용차	4.5톤/5톤카고극초장축플러스8.6ZF6단수퍼디럭스M/T	DC8CH	67,400
8691	화물	타타대우상용차	4.5톤/5톤카고극초장축플러스8.6ZF9단로알M/T	DC8CH	71,090
8692	화물	타타대우상용차	4.5톤/5톤카고극초장축플러스8.6ZF9단수퍼디럭스M/T	DC8CH	67,400
8693	화물	타타대우상용차	4.5톤/5톤카고극초장축플러스ZF6단로알M/T	DC6CH	65,890
8694	화물	타타대우상용차	4.5톤/5톤카고극초장축플러스ZF6단수퍼디럭스M/T	DC6CH	62,390
8695	화물	타타대우상용차	4.5톤/5톤카고극초장축플러스ZF9단로알M/T	DC6CH	65,890
8696	화물	타타대우상용차	4.5톤/5톤카고극초장축플러스ZF9단수퍼디럭스M/T	DC6CH	62,390
8697	화물	타타대우상용차	4.5톤/5톤카고극초장축플러스슬리퍼캡ZF6단로알A/T	JC6BH	70,270
8698	화물	타타대우상용차	4.5톤/5톤카고극초장축플러스슬리퍼캡ZF6단로알M/T	JC6BH	70,270
8699	화물	타타대우상용차	4.5톤/5톤카고극초장축플러스슬리퍼캡ZF6단수퍼디럭스A/T	JC6BH	65,400
8700	화물	타타대우상용차	4.5톤/5톤카고극초장축플러스슬리퍼캡ZF6단수퍼디럭스M/T	JC6BH	65,400
8701	화물	타타대우상용차	4.5톤/5톤카고극초장축플러스슬리퍼캡ZF9단로알M/T	JC6BH	70,270
8702	화물	타타대우상용차	4.5톤/5톤카고극초장축플러스슬리퍼캡엘리슨로알A/T	JC6BH	70,270
8703	화물	타타대우상용차	4.5톤/5톤카고극초장축플러스슬리퍼캡엘리슨수퍼디럭스A/T	JC6BH	65,400
8704	화물	타타대우상용차	4.5톤/5톤카고극초장축플러스엘리슨로알A/T	DC6CH	65,890
8705	화물	타타대우상용차	4.5톤/5톤카고극초장축플러스엘리슨수퍼디럭스A/T	DC6CH	62,390
8706	화물	타타대우상용차	4.5톤/5톤카고극초장축플러스슬리퍼캡ZF9단수퍼디럭스M/T	JC6BH	65,400
8707	화물	타타대우상용차	4.5톤/5톤카고단축ZF6단로알M/T	DC2CH	62,840
8708	화물	타타대우상용차	4.5톤/5톤카고단축ZF6단수퍼디럭스M/T	DC2CH	59,340
8709	화물	타타대우상용차	4.5톤/5톤카고단축ZF9단로알M/T	DC2CH	62,840
8710	화물	타타대우상용차	4.5톤/5톤카고단축ZF9단수퍼디럭스M/T	DC2CH	59,340
8711	화물	타타대우상용차	4.5톤/5톤카고단축데이캡-저상ZF6단로알A/T	LC2CH	65,950
8712	화물	타타대우상용차	4.5톤/5톤카고단축데이캡-저상ZF6단로알M/T	LC2CH	65,950
8713	화물	타타대우상용차	4.5톤/5톤카고단축데이캡-저상ZF6단수퍼디럭스A/T	LC2CH	62,450
8714	화물	타타대우상용차	4.5톤/5톤카고단축데이캡-저상ZF6단수퍼디럭스M/T	LC2CH	62,450
8715	화물	타타대우상용차	4.5톤/5톤카고단축데이캡-저상ZF9단로알M/T	LC2CH	65,950
8716	화물	타타대우상용차	4.5톤/5톤카고단축데이캡-저상ZF9단수퍼디럭스M/T	LC2CH	62,450
8717	화물	타타대우상용차	4.5톤/5톤카고단축데이캡-저상엘리슨로알A/T	LC2CH	65,950
8718	화물	타타대우상용차	4.5톤/5톤카고단축데이캡-저상엘리슨수퍼디럭스A/T	LC2CH	62,450
8719	화물	타타대우상용차	4.5톤/5톤카고단축엘리슨로알A/T	DC2CH	62,840
8720	화물	타타대우상용차	4.5톤/5톤카고단축엘리슨수퍼디럭스A/T	DC2CH	59,340
8721	화물	타타대우상용차	4.5톤/5톤카고장축ZF6단로알M/T	DC3CH	63,300
8722	화물	타타대우상용차	4.5톤/5톤카고장축ZF6단수퍼디럭스M/T	DC3CH	59,800
8723	화물	타타대우상용차	4.5톤/5톤카고장축ZF9단로알M/T	DC3CH	63,300
8724	화물	타타대우상용차	4.5톤/5톤카고장축ZF9단수퍼디럭스M/T	DC3CH	59,800
8725	화물	타타대우상용차	4.5톤/5톤카고장축슬리퍼캡ZF69단로알M/T	JC3CH	66,590
8726	화물	타타대우상용차	4.5톤/5톤카고장축슬리퍼캡ZF6단로알A/T	JC3CH	66,590
8727	화물	타타대우상용차	4.5톤/5톤카고장축슬리퍼캡ZF6단로알M/T	JC3CH	66,590
8728	화물	타타대우상용차	4.5톤/5톤카고장축슬리퍼캡ZF6단수퍼디럭스A/T	JC3CH	63,090
8729	화물	타타대우상용차	4.5톤/5톤카고장축슬리퍼캡ZF6단수퍼디럭스M/T	JC3CH	63,090
8730	화물	타타대우상용차	4.5톤/5톤카고장축슬리퍼캡ZF9단수퍼디럭스M/T	JC3CH	63,090
8731	화물	타타대우상용차	4.5톤/5톤카고장축슬리퍼캡엘리슨로알A/T	JC3CH	66,590
8732	화물	타타대우상용차	4.5톤/5톤카고장축슬리퍼캡엘리슨수퍼디럭스A/T	JC3CH	63,090

연번	차종	제 작 사	차 명	형 식	기준가격
8733	화물	타타대우상용차	4.5톤/5톤카고장축엘리슨로알A/T	DC3CH	63,300
8734	화물	타타대우상용차	4.5톤/5톤카고장축엘리슨수퍼디럭스A/T	DC3CH	59,800
8735	화물	타타대우상용차	4.5톤/5톤카고초장축ZF6단로알M/T	DC4CH	63,300
8736	화물	타타대우상용차	4.5톤/5톤카고초장축ZF6단수퍼디럭스M/T	DC4CH	59,800
8737	화물	타타대우상용차	4.5톤/5톤카고초장축ZF9단로알M/T	DC4CH	63,300
8738	화물	타타대우상용차	4.5톤/5톤카고초장축ZF9단수퍼디럭스M/T	DC4CH	59,800
8739	화물	타타대우상용차	4.5톤/5톤카고초장축슬리퍼캡ZF6단로알A/T	JC4CH	69,273
8740	화물	타타대우상용차	4.5톤/5톤카고초장축슬리퍼캡ZF6단로알M/T	JC4CH	63,540
8741	화물	타타대우상용차	4.5톤/5톤카고초장축슬리퍼캡ZF6단수퍼디럭스A/T	JC4CH	67,040
8742	화물	타타대우상용차	4.5톤/5톤카고초장축슬리퍼캡ZF6단수퍼디럭스M/T	JC4CH	63,090
8743	화물	타타대우상용차	4.5톤/5톤카고초장축슬리퍼캡ZF9단로알M/T	JC4CH	63,540
8744	화물	타타대우상용차	4.5톤/5톤카고초장축슬리퍼캡ZF9단수퍼디럭스M/T	JC4CH	67,040
8745	화물	타타대우상용차	4.5톤/5톤카고초장축슬리퍼캡엘리슨로알A/T	JC4CH	70,227
8746	화물	타타대우상용차	4.5톤/5톤카고초장축슬리퍼캡엘리슨수퍼디럭스A/T	JC4CH	67,040
8747	화물	타타대우상용차	4.5톤/5톤카고초장축엘리슨로알A/T	DC4CH	63,300
8748	화물	타타대우상용차	4.5톤/5톤카고초장축엘리슨수퍼디럭스A/T	DC4CH	59,800
8749	화물	타타대우상용차	4.5톤/5톤카고초장축플러스슬리퍼캡ZF6단로알A/T	JC5CH	67,860
8750	화물	타타대우상용차	4.5톤/5톤카고초장축플러스슬리퍼캡ZF6단로알M/T	JC5CH	67,860
8751	화물	타타대우상용차	4.5톤/5톤카고초장축플러스슬리퍼캡ZF6단수퍼디럭스A/T	JC5CH	64,360
8752	화물	타타대우상용차	4.5톤/5톤카고초장축플러스슬리퍼캡ZF6단수퍼디럭스M/T	JC5CH	64,360
8753	화물	타타대우상용차	4.5톤/5톤카고초장축플러스슬리퍼캡ZF9단로알M/T	JC5CH	67,860
8754	화물	타타대우상용차	4.5톤/5톤카고초장축플러스슬리퍼캡ZF9단수퍼디럭스M/T	JC5CH	64,360
8755	화물	타타대우상용차	4.5톤/5톤카고초장축플러스슬리퍼캡엘리슨로알A/T	JC5CH	67,860
8756	화물	타타대우상용차	4.5톤/5톤카고초장축플러스슬리퍼캡엘리슨수퍼디럭스A/T	JC5CH	64,360
8757	화물	타타대우상용차	4.5톤고하중카고극초장축슬리퍼캡ZF6단로알A/T	JC6AH	72,400
8758	화물	타타대우상용차	4.5톤고하중카고극초장축슬리퍼캡ZF6단로알M/T	JC6AH	72,400
8759	화물	타타대우상용차	4.5톤고하중카고극초장축슬리퍼캡ZF6단수퍼디럭스M/T	JC6AH	67,540
8760	화물	타타대우상용차	4.5톤고하중카고극초장축슬리퍼캡ZF9단로알M/T	JC6AH	72,400
8761	화물	타타대우상용차	4.5톤고하중카고극초장축슬리퍼캡ZF9단수퍼디럭스M/T	JC6AH	67,540
8762	화물	타타대우상용차	4.5톤고하중카고극초장축슬리퍼캡ZF6단수퍼디럭스A/T	JC6AH	67,540
8763	화물	타타대우상용차	4.5톤고하중카고극초장축슬리퍼캡엘리슨로알A/T	JC6AH	72,400
8764	화물	타타대우상용차	4.5톤고하중카고극초장축슬리퍼캡엘리슨수퍼디럭스A/T	JC6AH	67,540
8765	화물	타타대우상용차	4.5톤고하중카고극초장축플러스슬리퍼캡ZF6단로알A/T	JC6KH	73,450
8766	화물	타타대우상용차	4.5톤고하중카고극초장축플러스슬리퍼캡ZF6단로알M/T	JC6KH	73,450
8767	화물	타타대우상용차	4.5톤고하중카고극초장축플러스슬리퍼캡ZF6단수퍼디럭스A/T	JC6KH	68,590
8768	화물	타타대우상용차	4.5톤고하중카고극초장축플러스슬리퍼캡ZF6단수퍼디럭스M/T	JC6KH	68,590
8769	화물	타타대우상용차	4.5톤고하중카고극초장축플러스슬리퍼캡ZF9단로알M/T	JC6KH	73,450
8770	화물	타타대우상용차	4.5톤고하중카고극초장축플러스슬리퍼캡ZF9단수퍼디럭스M/T	JC6KH	68,590
8771	화물	타타대우상용차	4.5톤고하중카고극초장축플러스슬리퍼캡엘리슨로알A/T	JC6KH	73,450
8772	화물	타타대우상용차	4.5톤고하중카고극초장축플러스슬리퍼캡엘리슨수퍼디럭스A/T	JC6KH	68,590
8773	화물	타타대우상용차	4.5톤고하중카고단축데이캡-저상ZF6단로알A/T	LC2AH	72,727
8774	화물	타타대우상용차	4.5톤고하중카고단축데이캡-저상ZF6단로알M/T	LC2AH	69,130
8775	화물	타타대우상용차	4.5톤고하중카고단축데이캡-저상ZF6단수퍼디럭스A/T	LC2AH	65,630
8776	화물	타타대우상용차	4.5톤고하중카고단축데이캡-저상ZF6단수퍼디럭스M/T	LC2AH	65,630
8777	화물	타타대우상용차	4.5톤고하중카고단축데이캡-저상ZF9단로알M/T	LC2AH	69,130
8778	화물	타타대우상용차	4.5톤고하중카고단축데이캡-저상ZF9단수퍼디럭스M/T	LC2AH	65,630
8779	화물	타타대우상용차	4.5톤고하중카고단축데이캡-저상엘리슨로알A/T	LC2AH	69,130
8780	화물	타타대우상용차	4.5톤고하중카고단축데이캡-저상엘리슨수퍼디럭스A/T	LC2AH	65,630
8781	화물	타타대우상용차	4.5톤고하중카고장축데이캡-저상ZF6단로알A/T	LC3AH	71,818
8782	화물	타타대우상용차	4.5톤고하중카고장축데이캡-저상ZF6단로알M/T	LC3AH	68,227
8783	화물	타타대우상용차	4.5톤고하중카고장축데이캡-저상ZF6단수퍼디럭스A/T	LC3AH	68,318
8784	화물	타타대우상용차	4.5톤고하중카고장축데이캡-저상ZF6단수퍼디럭스M/T	LC3AH	64,727
8785	화물	타타대우상용차	4.5톤고하중카고장축데이캡-저상ZF9단로알M/T	LC3AH	70,045
8786	화물	타타대우상용차	4.5톤고하중카고장축데이캡-저상ZF9단수퍼디럭스M/T	LC3AH	66,545
8787	화물	타타대우상용차	4.5톤고하중카고장축데이캡-저상엘리슨로알A/T	LC3AH	72,773
8788	화물	타타대우상용차	4.5톤고하중카고장축데이캡-저상엘리슨수퍼디럭스A/T	LC3AH	69,273

연번	차종	제 작 사	차 명	형 식	기준가격
8789	화물	타타대우상용차	4.5톤고하중카고장축슬리퍼캡ZF6단로알A/T	JC3AH	69,770
8790	화물	타타대우상용차	4.5톤고하중카고장축슬리퍼캡ZF6단로알M/T	JC3AH	69,770
8791	화물	타타대우상용차	4.5톤고하중카고장축슬리퍼캡ZF6단수퍼디럭스A/T	JC3AH	66,270
8792	화물	타타대우상용차	4.5톤고하중카고장축슬리퍼캡ZF6단수퍼디럭스M/T	JC3AH	66,270
8793	화물	타타대우상용차	4.5톤고하중카고장축슬리퍼캡ZF9단로알M/T	JC3AH	69,770
8794	화물	타타대우상용차	4.5톤고하중카고장축슬리퍼캡ZF9단수퍼디럭스M/T	JC3AH	66,270
8795	화물	타타대우상용차	4.5톤고하중카고장축슬리퍼캡엘리슨로알A/T	JC3AH	69,770
8796	화물	타타대우상용차	4.5톤고하중카고장축슬리퍼캡엘리슨수퍼디럭스A/T	JC3AH	66,270
8797	화물	타타대우상용차	4.5톤고하중카고초장축슬리퍼캡ZF6단로알A/T	JC4AH	70,220
8798	화물	타타대우상용차	4.5톤고하중카고초장축슬리퍼캡ZF6단로알M/T	JC4AH	70,220
8799	화물	타타대우상용차	4.5톤고하중카고초장축슬리퍼캡ZF6단수퍼디럭스M/T	JC4AH	66,720
8800	화물	타타대우상용차	4.5톤고하중카고초장축슬리퍼캡ZF9단로알M/T	JC4AH	70,220
8801	화물	타타대우상용차	4.5톤고하중카고초장축슬리퍼캡ZF9단수퍼디럭스M/T	JC4AH	66,720
8802	화물	타타대우상용차	4.5톤고하중카고초장축슬리퍼캡상ZF6단수퍼디럭스A/T	JC4AH	66,720
8803	화물	타타대우상용차	4.5톤고하중카고초장축슬리퍼캡엘리슨로알A/T	JC4AH	70,220
8804	화물	타타대우상용차	4.5톤고하중카고초장축슬리퍼캡엘리슨수퍼디럭스A/T	JC4AH	66,720
8805	화물	타타대우상용차	4.5톤고하중카고초장축플러스슬리퍼캡ZF6단로알A/T	JC5AH	71,040
8806	화물	타타대우상용차	4.5톤고하중카고초장축플러스슬리퍼캡ZF6단로알M/T	JC5AH	71,040
8807	화물	타타대우상용차	4.5톤고하중카고초장축플러스슬리퍼캡ZF6단수퍼디럭스A/T	JC5AH	67,540
8808	화물	타타대우상용차	4.5톤고하중카고초장축플러스슬리퍼캡ZF6단수퍼디럭스M/T	JC5AH	67,540
8809	화물	타타대우상용차	4.5톤고하중카고초장축플러스슬리퍼캡ZF9단로알M/T	JC5AH	71,040
8810	화물	타타대우상용차	4.5톤고하중카고초장축플러스슬리퍼캡ZF9단수퍼디럭스M/T	JC5AH	67,540
8811	화물	타타대우상용차	4.5톤고하중카고초장축플러스슬리퍼캡엘리슨로알A/T	JC5AH	71,040
8812	화물	타타대우상용차	4.5톤고하중카고초장축플러스슬리퍼캡엘리슨수퍼디럭스A/T	JC5AH	67,540
8813	화물	타타대우상용차	4X28.5톤단축로알A/T	DH2CJ	89,950
8814	화물	타타대우상용차	4X28.5톤단축로알M/T	DH2CJ	78,310
8815	화물	타타대우상용차	4X28.5톤단축수퍼디럭스A/T	DH2CJ	87,450
8816	화물	타타대우상용차	4X28.5톤단축수퍼디럭스M/T	DH2CJ	75,810
8817	화물	타타대우상용차	4X28.5톤장축데이캡-저상로알A/T	LH6CJ	97,630
8818	화물	타타대우상용차	4X28.5톤장축데이캡-저상로알M/T	LH6CJ	86,000
8819	화물	타타대우상용차	4X28.5톤장축데이캡-저상수퍼디럭스A/T	LH6CJ	94,810
8820	화물	타타대우상용차	4X28.5톤장축데이캡-저상수퍼디럭스M/T	LH6CJ	83,180
8821	화물	타타대우상용차	4X28.5톤장축로알A/T	DH6CJ	90,860
8822	화물	타타대우상용차	4X28.5톤장축로알M/T	DH6CJ	79,220
8823	화물	타타대우상용차	4X28.5톤장축수퍼디럭스A/T	DH6CJ	88,180
8824	화물	타타대우상용차	4X28.5톤장축수퍼디럭스M/T	DH6CJ	76,540
8825	화물	타타대우상용차	4X28.5톤표준데이캡-저상로알A/T	LH4CJ	96,720
8826	화물	타타대우상용차	4X28.5톤표준데이캡-저상로알M/T	LH4CJ	85,090
8827	화물	타타대우상용차	4X28.5톤표준데이캡-저상수퍼디럭스A/T	LH4CJ	94,090
8828	화물	타타대우상용차	4X28.5톤표준데이캡-저상수퍼디럭스M/T	LH4CJ	82,450
8829	화물	타타대우상용차	4X28.5톤표준로알A/T	DH4CJ	89,950
8830	화물	타타대우상용차	4X28.5톤표준로알M/T	DH4CJ	78,310
8831	화물	타타대우상용차	4X28.5톤표준수퍼디럭스A/T	DH4CJ	87,450
8832	화물	타타대우상용차	4X28.5톤표준수퍼디럭스M/T	DH4CJ	75,810
8833	화물	타타대우상용차	4X28.5톤표준슬리퍼캡-표준로알A/T	JH4CJ	96,900
8834	화물	타타대우상용차	4X28.5톤표준슬리퍼캡-표준로알M/T	JH4CJ	85,270
8835	화물	타타대우상용차	4X28.5톤표준슬리퍼캡-표준수퍼디럭스A/T	JH4CJ	94,270
8836	화물	타타대우상용차	4X28.5톤표준슬리퍼캡-표준수퍼디럭스M/T	JH4CJ	82,630
8837	화물	타타대우상용차	4X28톤덱프레이캡-저상로알M/T	LH2DJ	90,690
8838	화물	타타대우상용차	4X28톤덱프레이캡-저상수퍼디럭스M/T	LH2DJ	88,410
8839	화물	타타대우상용차	4X28톤덱프로알M/T	DH2DJ	81,500
8840	화물	타타대우상용차	4X28톤덱프수퍼디럭스M/T	DH2DJ	79,360
8841	화물	타타대우상용차	4X28톤장축슬리퍼캡-표준로알A/T	JH6CJ	97,810
8842	화물	타타대우상용차	4X28톤장축슬리퍼캡-표준로알M/T	JH6CJ	86,180
8843	화물	타타대우상용차	4X28톤장축슬리퍼캡-표준수퍼디럭스A/T	JH6CJ	95,000
8844	화물	타타대우상용차	4X28톤장축슬리퍼캡-표준수퍼디럭스M/T	JH6CJ	83,360

연번	차종	제 작 사	차 명	형 식	기준가격
8845	화물	타타대우상용차	4X28톤초장축슬리퍼캡-표준로알A/T	JH8CJ	98,900
8846	화물	타타대우상용차	4X28톤초장축슬리퍼캡-표준로알M/T	JH8CJ	87,270
8847	화물	타타대우상용차	4X28톤초장축슬리퍼캡-표준수퍼디럭스A/T	JH8CJ	95,900
8848	화물	타타대우상용차	4X28톤초장축슬리퍼캡-표준수퍼디럭스M/T	JH8CJ	84,270
8849	화물	타타대우상용차	5톤암롤단축데이캡ZF6단로알A/T	LC2GH	77,520
8850	화물	타타대우상용차	5톤암롤단축데이캡ZF6단로알M/T	LC2GH	77,520
8851	화물	타타대우상용차	5톤암롤단축데이캡ZF6단수퍼디럭스A/T	LC2GH	74,020
8852	화물	타타대우상용차	5톤암롤단축데이캡ZF6단수퍼디럭스M/T	LC2GH	74,020
8853	화물	타타대우상용차	5톤암롤단축데이캡ZF9단로알M/T	LC2GH	77,520
8854	화물	타타대우상용차	5톤암롤단축데이캡ZF9단수퍼디럭스M/T	LC2GH	74,020
8855	화물	타타대우상용차	5톤압축진개단축데이캡ZF6단로알A/T	LC2GH	87,070
8856	화물	타타대우상용차	5톤압축진개단축데이캡ZF6단로알M/T	LC2GH	87,070
8857	화물	타타대우상용차	5톤압축진개단축데이캡ZF6단수퍼디럭스A/T	LC2GH	83,570
8858	화물	타타대우상용차	5톤압축진개단축데이캡ZF6단수퍼디럭스M/T	LC2GH	83,570
8859	화물	타타대우상용차	5톤압축진개단축데이캡ZF9단로알M/T	LC2GH	87,070
8860	화물	타타대우상용차	5톤압축진개단축데이캡ZF9단수퍼디럭스M/T	LC2GH	83,570
8861	화물	타타대우상용차	5톤진개덤프단축데이캡ZF6단로알A/T	LC2GH	75,520
8862	화물	타타대우상용차	5톤진개덤프단축데이캡ZF6단로알M/T	LC2GH	75,520
8863	화물	타타대우상용차	5톤진개덤프단축데이캡ZF6단수퍼디럭스A/T	LC2GH	72,020
8864	화물	타타대우상용차	5톤진개덤프단축데이캡ZF6단수퍼디럭스M/T	LC2GH	72,020
8865	화물	타타대우상용차	5톤진개덤프단축데이캡ZF9단로알M/T	LC2GH	75,520
8866	화물	타타대우상용차	5톤진개덤프단축데이캡ZF9단수퍼디럭스M/T	LC2GH	72,020
8867	화물	타타대우상용차	6X415톤덤프데이캡-저상로알M/T	LL4DY	120,800
8868	화물	타타대우상용차	6X415톤덤프데이캡-저상수퍼디럭스M/T	LL4DY	118,250
8869	화물	타타대우상용차	6X415톤덤프로알M/T	DL4DP	110,360
8870	화물	타타대우상용차	6X415톤덤프수퍼디럭스M/T	DL4DP	107,950
8871	화물	타타대우상용차	6X416.5톤표준데이캡-저상로알A/T	LL8LC	127,040
8872	화물	타타대우상용차	6X416.5톤표준데이캡-저상로알M/T	LL8LC	122,540
8873	화물	타타대우상용차	6X416.5톤표준데이캡-저상수퍼디럭스A/T	LL8LC	124,040
8874	화물	타타대우상용차	6X416.5톤표준데이캡-저상수퍼디럭스M/T	LL8LC	119,540
8875	화물	타타대우상용차	6X416.5톤표준슬리퍼캡-표준로알A/T	JL8LC	128,130
8876	화물	타타대우상용차	6X416.5톤표준슬리퍼캡-표준로알M/T	JL8LC	123,630
8877	화물	타타대우상용차	6X416.5톤표준슬리퍼캡-표준수퍼디럭스A/T	JL8LC	124,860
8878	화물	타타대우상용차	6X416.5톤표준슬리퍼캡-표준수퍼디럭스M/T	JL8LC	120,360
8879	화물	타타대우상용차	6X416톤초장축슬리퍼캡-표준ZF로알A/T	JL9CY	131,220
8880	화물	타타대우상용차	6X416톤초장축슬리퍼캡-표준ZF로알M/T	JL9CY	126,720
8881	화물	타타대우상용차	6X416톤초장축슬리퍼캡-표준ZF수퍼디럭스M/T	JL9CY	121,900
8882	화물	타타대우상용차	6X416톤초장축슬리퍼캡-표준수퍼디럭스A/T	JL9CY	126,400
8883	화물	타타대우상용차	6X416톤초장축슬리퍼캡-표준이트9단로알M/T	JL9CY	124,000
8884	화물	타타대우상용차	6X416톤초장축슬리퍼캡-표준이트9단수퍼디럭스M/T	JL9CY	119,180
8885	화물	타타대우상용차	6X418톤장축데이캡-저상로알A/T	LL8GC	132,500
8886	화물	타타대우상용차	6X418톤장축데이캡-저상로알M/T	LL8GC	128,000
8887	화물	타타대우상용차	6X418톤장축데이캡-저상수퍼디럭스A/T	LL8GC	129,500
8888	화물	타타대우상용차	6X418톤장축데이캡-저상수퍼디럭스M/T	LL8GC	125,000
8889	화물	타타대우상용차	6X418톤장축슬리퍼캡-표준로알A/T	JL8GC	133,590
8890	화물	타타대우상용차	6X418톤장축슬리퍼캡-표준로알M/T	JL8GC	129,090
8891	화물	타타대우상용차	6X418톤장축슬리퍼캡-표준수퍼디럭스A/T	JL8GC	129,680
8892	화물	타타대우상용차	6X418톤장축슬리퍼캡-표준수퍼디럭스M/T	JL8GC	125,180
8893	화물	타타대우상용차	6X418톤초장축데이캡-저상로알A/T	LL8KC	133,400
8894	화물	타타대우상용차	6X418톤초장축데이캡-저상로알M/T	LL8KC	128,900
8895	화물	타타대우상용차	6X418톤초장축데이캡-저상수퍼디럭스A/T	LL8KC	130,400
8896	화물	타타대우상용차	6X418톤초장축데이캡-저상수퍼디럭스M/T	LL8KC	125,900
8897	화물	타타대우상용차	6X418톤초장축슬리퍼캡-표준로알A/T	JL8KC	134,500
8898	화물	타타대우상용차	6X418톤초장축슬리퍼캡-표준로알M/T	JL8KC	130,000
8899	화물	타타대우상용차	6X418톤초장축슬리퍼캡-표준수퍼디럭스A/T	JL8KC	130,590
8900	화물	타타대우상용차	6X418톤초장축슬리퍼캡-표준수퍼디럭스M/T	JL8KC	126,090

연번	차종	제 작 사	차 명	형 식	기준가격
8901	화물	타타대우상용차	6X418톤표준데이캡-저상로알A/T	LL7KC	131,590
8902	화물	타타대우상용차	6X418톤표준데이캡-저상로알M/T	LL7KC	127,090
8903	화물	타타대우상용차	6X418톤표준데이캡-저상수퍼디럭스A/T	LL7KC	128,590
8904	화물	타타대우상용차	6X418톤표준데이캡-저상수퍼디럭스M/T	LL7KC	124,090
8905	화물	타타대우상용차	6X46m믹서데이캡-저상로알M/T	LL4MY	131,840
8906	화물	타타대우상용차	6X46m믹서데이캡-저상수퍼디럭스M/T	LL4MY	128,390
8907	화물	타타대우상용차	6X46m믹서로알M/T	DL4MP	116,220
8908	화물	타타대우상용차	6X46m믹서수퍼디럭스M/T	DL4MP	112,900
8909	화물	타타대우상용차	6X47m믹서로알M/T	DL5MP	120,130
8910	화물	타타대우상용차	6X47m믹서수퍼디럭스M/T	DL5MP	116,810
8911	화물	타타대우상용차	6X4저상9.5톤극초장축슬리퍼캡-표준로알M/T	JL9CJ	100,680
8912	화물	타타대우상용차	6X4저상9.5톤극초장축슬리퍼캡-표준수퍼디럭스M/T	JL9CJ	96,680
8913	화물	타타대우상용차	6X4저상9.5톤단축데이캡-저상로알M/T	LL5CJ	96,860
8914	화물	타타대우상용차	6X4저상9.5톤단축데이캡-저상수퍼디럭스M/T	LL5CJ	93,770
8915	화물	타타대우상용차	6X4저상9.5톤장축데이캡-저상로알A/T	LL7CJ	109,400
8916	화물	타타대우상용차	6X4저상9.5톤장축데이캡-저상로알M/T	LL7CJ	97,770
8917	화물	타타대우상용차	6X4저상9.5톤장축데이캡-저상수퍼디럭스A/T	LL7CJ	106,310
8918	화물	타타대우상용차	6X4저상9.5톤장축데이캡-저상수퍼디럭스M/T	LL7CJ	94,680
8919	화물	타타대우상용차	6X4저상9.5톤장축로알A/T	DL6CJ	103,950
8920	화물	타타대우상용차	6X4저상9.5톤장축로알M/T	DL6CJ	92,310
8921	화물	타타대우상용차	6X4저상9.5톤장축수퍼디럭스A/T	DL6CJ	101,900
8922	화물	타타대우상용차	6X4저상9.5톤장축수퍼디럭스M/T	DL6CJ	90,270
8923	화물	타타대우상용차	6X4저상9.5톤장축슬리퍼캡-표준로알M/T	JL7CJ	98,860
8924	화물	타타대우상용차	6X4저상9.5톤장축슬리퍼캡-표준수퍼디럭스M/T	JL7CJ	94,860
8925	화물	타타대우상용차	6X4저상9.5톤초장축데이캡-저상로알M/T	LL8CJ	98,680
8926	화물	타타대우상용차	6X4저상9.5톤초장축데이캡-저상수퍼디럭스M/T	LL8CJ	95,590
8927	화물	타타대우상용차	6X4저상9.5톤초장축슬리퍼캡-표준로알M/T	JL8CJ	99,770
8928	화물	타타대우상용차	6X4저상9.5톤초장축슬리퍼캡-표준수퍼디럭스M/T	JL8CJ	95,770
8929	화물	타타대우상용차	6X4카고11.5톤장축로알M/T	DL8AF	100,220
8930	화물	타타대우상용차	6X4카고11.5톤장축로알M/T	DL8AP	107,500
8931	화물	타타대우상용차	6X4카고11.5톤장축수퍼디럭스M/T	DL8AF	98,270
8932	화물	타타대우상용차	6X4카고11.5톤장축수퍼디럭스M/T	DL8AP	105,540
8933	화물	타타대우상용차	6X4카고11.5톤장축슬리퍼캡-표준로알A/T	JL8CY	124,500
8934	화물	타타대우상용차	6X4카고11.5톤장축슬리퍼캡-표준로알M/T	JL8CY	120,000
8935	화물	타타대우상용차	6X4카고11.5톤장축슬리퍼캡-표준수퍼디럭스A/T	JL8CY	120,630
8936	화물	타타대우상용차	6X4카고11.5톤장축슬리퍼캡-표준수퍼디럭스M/T	JL8CY	116,130
8937	화물	타타대우상용차	6X4카고11.5톤표준슬리퍼캡-표준로알A/T	JL8HY	127,220
8938	화물	타타대우상용차	6X4카고11.5톤표준슬리퍼캡-표준로알M/T	JL8HY	120,000
8939	화물	타타대우상용차	6X4카고11.5톤표준슬리퍼캡-표준수퍼디럭스A/T	JL8HY	123,360
8940	화물	타타대우상용차	6X4카고11.5톤표준슬리퍼캡-표준수퍼디럭스M/T	JL8HY	116,130
8941	화물	타타대우상용차	6X4카고11톤장축슬리퍼캡-표준로알A/T	JL8CYH	119,045
8942	화물	타타대우상용차	6X4카고11톤장축슬리퍼캡-표준로알M/T	JL8CYH	111,818
8943	화물	타타대우상용차	6X4카고11톤장축슬리퍼캡-표준수퍼디럭스A/T	JL8CYH	115,182
8944	화물	타타대우상용차	6X4카고11톤장축슬리퍼캡-표준수퍼디럭스M/T	JL8CYH	107,955
8945	화물	타타대우상용차	6X4카고14톤장축로알M/T	DL8CF	100,500
8946	화물	타타대우상용차	6X4카고14톤장축로알M/T	DL8CP	107,770
8947	화물	타타대우상용차	6X4카고14톤장축수퍼디럭스M/T	DL8CF	98,540
8948	화물	타타대우상용차	6X4카고14톤장축수퍼디럭스M/T	DL8CP	105,810
8949	화물	타타대우상용차	6X4카고14톤장축슬리퍼캡-표준로알A/T	JL8AY	125,227
8950	화물	타타대우상용차	6X4카고14톤장축슬리퍼캡-표준로알M/T	JL8AY	118,000
8951	화물	타타대우상용차	6X4카고14톤장축슬리퍼캡-표준수퍼디럭스A/T	JL8AY	121,318
8952	화물	타타대우상용차	6X4카고14톤장축슬리퍼캡-표준수퍼디럭스M/T	JL8AY	114,090
8953	화물	타타대우상용차	6X4카고15.5톤초단축로알M/T	DL5KP	117,900
8954	화물	타타대우상용차	6X4카고15.5톤초단축수퍼디럭스M/T	DL5KP	115,950
8955	화물	타타대우상용차	6X4카고16톤단축데이캡-저상로알A/T	LL6CY	122,400
8956	화물	타타대우상용차	6X4카고16톤단축데이캡-저상로알M/T	LL6CY	117,900



연번	차종	제 작 사	차 명	형 식	기준가격
8957	화물	타타대우상용차	6X4카고16톤단축데이캡-저상수퍼디럭스A/T	LL6CY	119,400
8958	화물	타타대우상용차	6X4카고16톤단축데이캡-저상수퍼디럭스M/T	LL6CY	114,900
8959	화물	타타대우상용차	6X4카고16톤단축로얄A/T	DL6CP	129,220
8960	화물	타타대우상용차	6X4카고16톤단축로얄M/T	DL6CF	101,040
8961	화물	타타대우상용차	6X4카고16톤단축로얄M/T	DL6CP	108,310
8962	화물	타타대우상용차	6X4카고16톤단축수퍼디럭스A/T	DL6CP	127,270
8963	화물	타타대우상용차	6X4카고16톤단축수퍼디럭스M/T	DL6CF	99,090
8964	화물	타타대우상용차	6X4카고16톤단축수퍼디럭스M/T	DL6CP	106,360
8965	화물	타타대우상용차	6X4카고16톤단축슬리퍼캡-저상로얄A/T	JL6CY	123,500
8966	화물	타타대우상용차	6X4카고16톤단축슬리퍼캡-저상로얄M/T	JL6CY	119,000
8967	화물	타타대우상용차	6X4카고16톤단축슬리퍼캡-저상수퍼디럭스A/T	JL6CY	119,590
8968	화물	타타대우상용차	6X4카고16톤단축슬리퍼캡-저상수퍼디럭스M/T	JL6CY	115,090
8969	화물	타타대우상용차	6X4카고16톤초장축로얄A/T	DL8BP	133,770
8970	화물	타타대우상용차	6X4카고16톤초장축로얄M/T	DL8BF	105,590
8971	화물	타타대우상용차	6X4카고16톤초장축로얄M/T	DL8BP	112,860
8972	화물	타타대우상용차	6X4카고16톤초장축수퍼디럭스A/T	DL8BP	130,900
8973	화물	타타대우상용차	6X4카고16톤초장축수퍼디럭스M/T	DL8BF	102,720
8974	화물	타타대우상용차	6X4카고16톤초장축수퍼디럭스M/T	DL8BP	110,000
8975	화물	타타대우상용차	6X4카고16톤표준데이캡-저상로얄A/T	LL7CY	122,590
8976	화물	타타대우상용차	6X4카고16톤표준데이캡-저상로얄M/T	LL7CY	118,090
8977	화물	타타대우상용차	6X4카고16톤표준데이캡-저상수퍼디럭스A/T	LL7CY	119,590
8978	화물	타타대우상용차	6X4카고16톤표준데이캡-저상수퍼디럭스M/T	LL7CY	115,090
8979	화물	타타대우상용차	6X4카고16톤표준로얄A/T	DL7CP	129,400
8980	화물	타타대우상용차	6X4카고16톤표준로얄M/T	DL7CF	101,220
8981	화물	타타대우상용차	6X4카고16톤표준로얄M/T	DL7CP	108,500
8982	화물	타타대우상용차	6X4카고16톤표준수퍼디럭스A/T	DL7CP	127,450
8983	화물	타타대우상용차	6X4카고16톤표준수퍼디럭스M/T	DL7CF	99,270
8984	화물	타타대우상용차	6X4카고16톤표준수퍼디럭스M/T	DL7CP	106,540
8985	화물	타타대우상용차	6X4카고16톤표준슬리퍼캡-저상로얄A/T	JL7VY	118,227
8986	화물	타타대우상용차	6X4카고16톤표준슬리퍼캡-저상로얄M/T	JL7VY	111,000
8987	화물	타타대우상용차	6X4카고16톤표준슬리퍼캡-저상수퍼디럭스A/T	JL7VY	114,318
8988	화물	타타대우상용차	6X4카고16톤표준슬리퍼캡-저상수퍼디럭스M/T	JL7VY	107,091
8989	화물	타타대우상용차	6X4카고18톤표준축로얄A/T	DL7KP	136,090
8990	화물	타타대우상용차	6X4카고18톤표준축로얄M/T	DL7KP	115,180
8991	화물	타타대우상용차	6X4카고18톤표준축수퍼디럭스A/T	DL7KP	134,130
8992	화물	타타대우상용차	6X4카고18톤표준축수퍼디럭스M/T	DL7KP	113,220
8993	화물	타타대우상용차	7톤카고단축ZF6단로얄M/T	DC2CH	63,754
8994	화물	타타대우상용차	7톤카고단축ZF6단수퍼디럭스M/T	DC2CH	60,254
8995	화물	타타대우상용차	7톤카고단축ZF9단로얄M/T	DC2CH	65,572
8996	화물	타타대우상용차	7톤카고단축ZF9단수퍼디럭스M/T	DC2CH	62,072
8997	화물	타타대우상용차	7톤카고단축엘리슨로얄A/T	DC2CH	71,090
8998	화물	타타대우상용차	7톤카고단축엘리슨수퍼디럭스A/T	DC2CH	67,400
8999	화물	타타대우상용차	7톤카고장축ZF6단로얄M/T	DC3CH	64,200
9000	화물	타타대우상용차	7톤카고장축ZF6단수퍼디럭스M/T	DC3CH	60,700
9001	화물	타타대우상용차	7톤카고장축ZF9단로얄M/T	DC3CH	64,200
9002	화물	타타대우상용차	7톤카고장축ZF9단수퍼디럭스M/T	DC3CH	60,700
9003	화물	타타대우상용차	7톤카고장축엘리슨로얄A/T	DC3CH	64,200
9004	화물	타타대우상용차	7톤카고장축엘리슨수퍼디럭스A/T	DC3CH	60,700
9005	화물	타타대우상용차	7톤카고초장축ZF6단로얄M/T	DC4CH	64,660
9006	화물	타타대우상용차	7톤카고초장축ZF6단수퍼디럭스M/T	DC4CH	61,160
9007	화물	타타대우상용차	7톤카고초장축ZF9단로얄M/T	DC4CH	64,660
9008	화물	타타대우상용차	7톤카고초장축ZF9단수퍼디럭스M/T	DC4CH	61,160
9009	화물	타타대우상용차	7톤카고초장축엘리슨로얄A/T	DC4CH	64,660
9010	화물	타타대우상용차	7톤카고초장축엘리슨수퍼디럭스A/T	DC4CH	61,160
9011	화물	타타대우상용차	8.5톤카고단축데이캡-저상ZF6단로얄A/T	LC2AH	69,590
9012	화물	타타대우상용차	8.5톤카고단축데이캡-저상ZF6단로얄M/T	LC2AH	69,590

연번	차종	제 작 사	차 명	형 식	기준가격
9013	화물	타타대우상용차	8.5톤카고단축데이캡-저상ZF6단수퍼디럭스A/T	LC2AH	66,090
9014	화물	타타대우상용차	8.5톤카고단축데이캡-저상ZF6단수퍼디럭스M/T	LC2AH	66,090
9015	화물	타타대우상용차	8.5톤카고단축데이캡-저상ZF9단로얄M/T	LC2AH	69,590
9016	화물	타타대우상용차	8.5톤카고단축데이캡-저상ZF9단수퍼디럭스M/T	LC2AH	66,090
9017	화물	타타대우상용차	8.5톤카고단축데이캡-저상엘리스로얄A/T	LC2AH	69,590
9018	화물	타타대우상용차	8.5톤카고단축데이캡-저상엘리스수퍼디럭스A/T	LC2AH	66,090
9019	화물	타타대우상용차	8.5톤카고장축데이캡-저상ZF6단로얄A/T	LC3AH	70,040
9020	화물	타타대우상용차	8.5톤카고장축데이캡-저상ZF6단로얄M/T	LC3AH	70,040
9021	화물	타타대우상용차	8.5톤카고장축데이캡-저상ZF6단수퍼디럭스A/T	LC3AH	66,540
9022	화물	타타대우상용차	8.5톤카고장축데이캡-저상ZF6단수퍼디럭스M/T	LC3AH	66,540
9023	화물	타타대우상용차	8.5톤카고장축데이캡-저상ZF9단로얄M/T	LC3AH	70,040
9024	화물	타타대우상용차	8.5톤카고장축데이캡-저상ZF9단수퍼디럭스M/T	LC3AH	66,540
9025	화물	타타대우상용차	8.5톤카고장축데이캡-저상엘리스로얄A/T	LC3AH	70,040
9026	화물	타타대우상용차	8.5톤카고장축데이캡-저상엘리스수퍼디럭스A/T	LC3AH	66,540
9027	화물	타타대우상용차	8X418톤장축슬리퍼캡-표준로얄A/T	JR9BD	142,130
9028	화물	타타대우상용차	8X418톤장축슬리퍼캡-표준로얄A/T	JR9BX	147,590
9029	화물	타타대우상용차	8X418톤장축슬리퍼캡-표준로얄M/T	JR9BD	137,860
9030	화물	타타대우상용차	8X418톤장축슬리퍼캡-표준수퍼디럭스A/T	JR9BD	137,130
9031	화물	타타대우상용차	8X418톤장축슬리퍼캡-표준수퍼디럭스A/T	JR9BX	142,590
9032	화물	타타대우상용차	8X418톤장축슬리퍼캡-표준수퍼디럭스M/T	JR9BD	132,860
9033	화물	타타대우상용차	8X419.5톤단축데이캡-저상로얄A/T	LR8CD	141,040
9034	화물	타타대우상용차	8X419.5톤단축데이캡-저상로얄M/T	LR8CD	136,770
9035	화물	타타대우상용차	8X419.5톤단축데이캡-저상수퍼디럭스A/T	LR8CD	136,040
9036	화물	타타대우상용차	8X419.5톤단축데이캡-저상수퍼디럭스M/T	LR8CD	131,770
9037	화물	타타대우상용차	8X419.5톤단축슬리퍼캡-표준로얄A/T	JR8CD	142,130
9038	화물	타타대우상용차	8X419.5톤단축슬리퍼캡-표준로얄M/T	JR8CD	137,860
9039	화물	타타대우상용차	8X419.5톤단축슬리퍼캡-표준수퍼디럭스A/T	JR8CD	137,130
9040	화물	타타대우상용차	8X419.5톤단축슬리퍼캡-표준수퍼디럭스M/T	JR8CD	132,860
9041	화물	타타대우상용차	8X419톤장축데이캡-저상로얄A/T	LR9CD	141,040
9042	화물	타타대우상용차	8X419톤장축데이캡-저상로얄M/T	LR9CD	136,770
9043	화물	타타대우상용차	8X419톤장축데이캡-저상수퍼디럭스A/T	LR9CD	136,040
9044	화물	타타대우상용차	8X419톤장축데이캡-저상수퍼디럭스M/T	LR9CD	131,770
9045	화물	타타대우상용차	8X419톤장축슬리퍼캡-표준로얄A/T	JR9CD	142,130
9046	화물	타타대우상용차	8X419톤장축슬리퍼캡-표준로얄A/T	JR9CX	147,590
9047	화물	타타대우상용차	8X419톤장축슬리퍼캡-표준로얄M/T	JR9CD	137,860
9048	화물	타타대우상용차	8X419톤장축슬리퍼캡-표준수퍼디럭스A/T	JR9CD	137,130
9049	화물	타타대우상용차	8X419톤장축슬리퍼캡-표준수퍼디럭스A/T	JR9CX	142,590
9050	화물	타타대우상용차	8X419톤장축슬리퍼캡-표준수퍼디럭스M/T	JR9CD	132,860
9051	화물	타타대우상용차	8X425.5톤덱프싱글리덕션데이캡-저상로얄A/T	LR7DD	173,520
9052	화물	타타대우상용차	8X425.5톤덱프싱글리덕션데이캡-저상로얄A/T	LR7DX	173,980
9053	화물	타타대우상용차	8X425.5톤덱프싱글리덕션데이캡-저상로얄M/T	LR7DD	169,250
9054	화물	타타대우상용차	8X425.5톤덱프싱글리덕션데이캡-저상수퍼디럭스A/T	LR7DD	171,520
9055	화물	타타대우상용차	8X425.5톤덱프싱글리덕션데이캡-저상수퍼디럭스A/T	LR7DX	171,980
9056	화물	타타대우상용차	8X425.5톤덱프싱글리덕션데이캡-저상수퍼디럭스M/T	LR7DD	167,250
9057	화물	타타대우상용차	8X425.5톤덱프허브리덕션데이캡-저상로얄A/T	LR7DD	178,070
9058	화물	타타대우상용차	8X425.5톤덱프허브리덕션데이캡-저상로얄A/T	LR7DX	178,520
9059	화물	타타대우상용차	8X425.5톤덱프허브리덕션데이캡-저상로얄M/T	LR7DD	173,800
9060	화물	타타대우상용차	8X425.5톤덱프허브리덕션데이캡-저상수퍼디럭스A/T	LR7DD	176,070
9061	화물	타타대우상용차	8X425.5톤덱프허브리덕션데이캡-저상수퍼디럭스A/T	LR7DX	176,520
9062	화물	타타대우상용차	8X425.5톤덱프허브리덕션데이캡-저상수퍼디럭스M/T	LR7DD	171,800
9063	화물	타타대우상용차	8X425.5톤후3축덱프레이캡-저상로얄A/T	LP6DD	168,840
9064	화물	타타대우상용차	8X425.5톤후3축덱프레이캡-저상로얄M/T	LP6DD	164,340
9065	화물	타타대우상용차	8X425.5톤후3축덱프레이캡-저상수퍼디럭스A/T	LP6DD	166,840
9066	화물	타타대우상용차	8X425.5톤후3축덱프레이캡-저상수퍼디럭스M/T	LP6DD	162,340
9067	화물	타타대우상용차	8X4후3축21톤초장축슬리퍼캡-표준로얄A/T	JP9CC	143,090
9068	화물	타타대우상용차	8X4후3축21톤초장축슬리퍼캡-표준로얄M/T	JP9CC	138,590

연번	차종	제 작 사	차 명	형 식	기준가격
9069	화물	타타대우상용차	8X4후3축21톤초장축슬리퍼캡-표준수퍼디럭스A/T	JP9CC	137,810
9070	화물	타타대우상용차	8X4후3축21톤초장축슬리퍼캡-표준수퍼디럭스M/T	JP9CC	133,310
9071	화물	타타대우상용차	8X4후3축22.5톤초장축슬리퍼캡-표준로얄A/T	JP9CCH	143,090
9072	화물	타타대우상용차	8X4후3축22.5톤초장축슬리퍼캡-표준로얄M/T	JP9CCH	138,590
9073	화물	타타대우상용차	8X4후3축22.5톤초장축슬리퍼캡-표준수퍼디럭스A/T	JP9CCH	137,810
9074	화물	타타대우상용차	8X4후3축22.5톤초장축슬리퍼캡-표준수퍼디럭스M/T	JP9CCH	133,310
9075	화물	타타대우상용차	8X4후3축23.5톤장축데이캡-저상로얄A/T	LP8CC	142,000
9076	화물	타타대우상용차	8X4후3축23.5톤장축데이캡-저상로얄M/T	LP8CC	137,500
9077	화물	타타대우상용차	8X4후3축23.5톤장축데이캡-저상수퍼디럭스A/T	LP8CC	138,720
9078	화물	타타대우상용차	8X4후3축23.5톤장축데이캡-저상수퍼디럭스M/T	LP8CC	134,220
9079	화물	타타대우상용차	8X4후3축23.5톤장축슬리퍼캡-표준로얄A/T	JP8CC	143,090
9080	화물	타타대우상용차	8X4후3축23.5톤장축슬리퍼캡-표준로얄M/T	JP8CC	138,590
9081	화물	타타대우상용차	8X4후3축23.5톤장축슬리퍼캡-표준수퍼디럭스A/T	JP8CC	139,810
9082	화물	타타대우상용차	8X4후3축23.5톤장축슬리퍼캡-표준수퍼디럭스M/T	JP8CC	135,310
9083	화물	타타대우상용차	8X4후3축24톤단축데이캡-저상ZF로얄A/T	LP7CY	140,450
9084	화물	타타대우상용차	8X4후3축24톤단축데이캡-저상ZF로얄M/T	LP7CY	135,950
9085	화물	타타대우상용차	8X4후3축24톤단축데이캡-저상ZF수퍼디럭스A/T	LP7CY	137,180
9086	화물	타타대우상용차	8X4후3축24톤단축데이캡-저상ZF수퍼디럭스M/T	LP7CY	132,680
9087	화물	타타대우상용차	8X4후3축24톤단축데이캡-저상이튼로얄M/T	LP7CY	133,220
9088	화물	타타대우상용차	8X4후3축24톤단축데이캡-저상이튼수퍼디럭스M/T	LP7CY	129,950
9089	화물	타타대우상용차	8톤카고극초장축슬리퍼캡ZF6단로얄A/T	JC6AH	72,860
9090	화물	타타대우상용차	8톤카고극초장축슬리퍼캡ZF6단로얄M/T	JC6AH	72,860
9091	화물	타타대우상용차	8톤카고극초장축슬리퍼캡ZF6단수퍼디럭스A/T	JC6AH	68,000
9092	화물	타타대우상용차	8톤카고극초장축슬리퍼캡ZF6단수퍼디럭스M/T	JC6AH	68,000
9093	화물	타타대우상용차	8톤카고극초장축슬리퍼캡ZF9단로얄M/T	JC6AH	72,860
9094	화물	타타대우상용차	8톤카고극초장축슬리퍼캡ZF9단수퍼디럭스M/T	JC6AH	68,000
9095	화물	타타대우상용차	8톤카고극초장축슬리퍼캡엘리슨로얄A/T	JC6AH	72,860
9096	화물	타타대우상용차	8톤카고극초장축슬리퍼캡엘리슨수퍼디럭스A/T	JC6AH	68,000
9097	화물	타타대우상용차	8톤카고극초장축플러스슬리퍼캡ZF6단로얄A/T	JC6KH	73,900
9098	화물	타타대우상용차	8톤카고극초장축플러스슬리퍼캡ZF6단로얄M/T	JC6KH	73,900
9099	화물	타타대우상용차	8톤카고극초장축플러스슬리퍼캡ZF6단수퍼디럭스A/T	JC6KH	69,040
9100	화물	타타대우상용차	8톤카고극초장축플러스슬리퍼캡ZF6단수퍼디럭스M/T	JC6KH	69,040
9101	화물	타타대우상용차	8톤카고극초장축플러스슬리퍼캡ZF9단로얄M/T	JC6KH	73,900
9102	화물	타타대우상용차	8톤카고극초장축플러스슬리퍼캡ZF9단수퍼디럭스M/T	JC6KH	69,040
9103	화물	타타대우상용차	8톤카고극초장축플러스슬리퍼캡엘리슨로얄A/T	JC6KH	73,900
9104	화물	타타대우상용차	8톤카고극초장축플러스슬리퍼캡엘리슨수퍼디럭스A/T	JC6KH	69,040
9105	화물	타타대우상용차	8톤카고장축슬리퍼캡ZF6단로얄A/T	JC3AH	70,220
9106	화물	타타대우상용차	8톤카고장축슬리퍼캡ZF6단로얄M/T	JC3AH	70,220
9107	화물	타타대우상용차	8톤카고장축슬리퍼캡ZF6단수퍼디럭스A/T	JC3AH	66,720
9108	화물	타타대우상용차	8톤카고장축슬리퍼캡ZF6단수퍼디럭스M/T	JC3AH	66,720
9109	화물	타타대우상용차	8톤카고장축슬리퍼캡ZF9단로얄M/T	JC3AH	70,220
9110	화물	타타대우상용차	8톤카고장축슬리퍼캡ZF9단수퍼디럭스M/T	JC3AH	66,720
9111	화물	타타대우상용차	8톤카고장축슬리퍼캡엘리슨로얄A/T	JC3AH	70,220
9112	화물	타타대우상용차	8톤카고장축슬리퍼캡엘리슨수퍼디럭스A/T	JC3AH	66,720
9113	화물	타타대우상용차	8톤카고초장축슬리퍼캡ZF6단로얄A/T	JC4AH	70,680
9114	화물	타타대우상용차	8톤카고초장축슬리퍼캡ZF6단로얄M/T	JC4AH	70,680
9115	화물	타타대우상용차	8톤카고초장축슬리퍼캡ZF6단수퍼디럭스A/T	JC4AH	67,180
9116	화물	타타대우상용차	8톤카고초장축슬리퍼캡ZF6단수퍼디럭스M/T	JC4AH	67,180
9117	화물	타타대우상용차	8톤카고초장축슬리퍼캡ZF9단로얄M/T	JC4AH	70,680
9118	화물	타타대우상용차	8톤카고초장축슬리퍼캡ZF9단수퍼디럭스M/T	JC4AH	67,180
9119	화물	타타대우상용차	8톤카고초장축슬리퍼캡엘리슨로얄A/T	JC4AH	70,680
9120	화물	타타대우상용차	8톤카고초장축슬리퍼캡엘리슨수퍼디럭스A/T	JC4AH	67,180
9121	화물	타타대우상용차	8톤카고초장축플러스슬리퍼캡ZF6단로얄A/T	JC5AH	71,500
9122	화물	타타대우상용차	8톤카고초장축플러스슬리퍼캡ZF6단로얄M/T	JC5AH	71,500
9123	화물	타타대우상용차	8톤카고초장축플러스슬리퍼캡ZF6단수퍼디럭스A/T	JC5AH	68,000
9124	화물	타타대우상용차	8톤카고초장축플러스슬리퍼캡ZF6단수퍼디럭스M/T	JC5AH	68,000

연번	차종	제 작 사	차 명	형 식	기준가격
9125	화물	타타대우상용차	8톤카고초장축플러스슬리퍼캡ZF9단로알M/T	JC5AH	71,500
9126	화물	타타대우상용차	8톤카고초장축플러스슬리퍼캡ZF9단수퍼디럭스M/T	JC5AH	68,000
9127	화물	타타대우상용차	8톤카고초장축플러스슬리퍼캡엘리슨로알A/T	JC5AH	71,500
9128	화물	타타대우상용차	8톤카고초장축플러스슬리퍼캡엘리슨수퍼디럭스A/T	JC5AH	68,000
9129	화물	타타대우상용차	대우10톤CNG압축진개트럭	CL7AGK	155,672
9130	화물	타타대우상용차	대우11.5톤장축카고트럭	DL8AF	96,591
9131	화물	타타대우상용차	대우11.5톤장축카고트럭	DL8AP	103,864
9132	화물	타타대우상용차	대우11.5톤장축카고트럭	DL8AP3	102,681
9133	화물	타타대우상용차	대우11.5톤장축카고트럭	EL8AW1	94,384
9134	화물	타타대우상용차	대우11.5톤장축카고트럭	GL8AW1	98,350
9135	화물	타타대우상용차	대우11.5톤장축카고트럭	JL8CY	119,045
9136	화물	타타대우상용차	대우11.5톤장축카고트럭	JL8CY1	104,380
9137	화물	타타대우상용차	대우11.5톤장축카고트럭	JL8CYA	116,500
9138	화물	타타대우상용차	대우11.5톤표준카고트럭	JL8HY	121,773
9139	화물	타타대우상용차	대우11톤CNG암롤트럭	K8CGFA	123,455
9140	화물	타타대우상용차	대우14톤장축카고트럭	DL8CF	96,864
9141	화물	타타대우상용차	대우14톤장축카고트럭	DL8CF1	96,590
9142	화물	타타대우상용차	대우14톤장축카고트럭	DL8CP	104,136
9143	화물	타타대우상용차	대우14톤장축카고트럭	DL8CP3	100,772
9144	화물	타타대우상용차	대우14톤장축카고트럭	EL8CW7	94,673
9145	화물	타타대우상용차	대우14톤장축카고트럭	JL8AY	119,773
9146	화물	타타대우상용차	대우14톤장축카고트럭	JL8AY2	119,690
9147	화물	타타대우상용차	대우14톤장축카고트럭	JL8AY9	116,454
9148	화물	타타대우상용차	대우14톤장축카고트럭	JL8AYA	116,409
9149	화물	타타대우상용차	대우14톤초장축카고트럭	BL8LWK	85,260
9150	화물	타타대우상용차	대우15.5톤초단축카고트럭	DL5KP	114,273
9151	화물	타타대우상용차	대우15톤덤프트럭	BL4DR3	85,983
9152	화물	타타대우상용차	대우15톤덤프트럭	DL4DP	106,727
9153	화물	타타대우상용차	대우15톤덤프트럭	LL4DY	115,345
9154	화물	타타대우상용차	대우15톤덤프트럭	LL4DY1	114,760
9155	화물	타타대우상용차	대우16.5톤표준카고트럭	GL8LMA	113,890
9156	화물	타타대우상용차	대우16.5톤표준카고트럭	JL8LC	122,682
9157	화물	타타대우상용차	대우16.5톤표준카고트럭	JL8LCE	125,545
9158	화물	타타대우상용차	대우16.5톤표준카고트럭	LL8LC	121,591
9159	화물	타타대우상용차	대우16톤단축카고트럭	CL6CF1	76,600
9160	화물	타타대우상용차	대우16톤단축카고트럭	DL6CF	97,409
9161	화물	타타대우상용차	대우16톤단축카고트럭	DL6CP	125,591
9162	화물	타타대우상용차	대우16톤단축카고트럭	DL6CP3	92,120
9163	화물	타타대우상용차	대우16톤단축카고트럭	EL7CF1	83,574
9164	화물	타타대우상용차	대우16톤단축카고트럭	EL7CR1	87,426
9165	화물	타타대우상용차	대우16톤단축카고트럭	JL6CY	118,045
9166	화물	타타대우상용차	대우16톤단축카고트럭	LL6CY	116,955
9167	화물	타타대우상용차	대우16톤단축카고트럭	LL6CY2	114,674
9168	화물	타타대우상용차	대우16톤초장축카고트럭	DL8BF	101,955
9169	화물	타타대우상용차	대우16톤초장축카고트럭	DL8BP	130,136
9170	화물	타타대우상용차	대우16톤초장축카고트럭	JL9CY	125,773
9171	화물	타타대우상용차	대우16톤표준카고트럭	DL7CF	97,591
9172	화물	타타대우상용차	대우16톤표준카고트럭	DL7CP	125,773
9173	화물	타타대우상용차	대우16톤표준카고트럭	DL7CP7	107,136
9174	화물	타타대우상용차	대우16톤표준카고트럭	JL7CY	118,227
9175	화물	타타대우상용차	대우16톤표준카고트럭	JL7CY2	120,545
9176	화물	타타대우상용차	대우16톤표준카고트럭	LL7CY	117,136
9177	화물	타타대우상용차	대우17톤표준카고트럭	BL8KN3	88,352
9178	화물	타타대우상용차	대우17톤표준카고트럭	FL8KN3	96,333
9179	화물	타타대우상용차	대우17톤표준카고트럭	HL8GN4	103,423
9180	화물	타타대우상용차	대우18톤장축카고트럭	JL8GC	128,136

연번	차종	제 작 사	차 명	형 식	기준가격
9181	화물	타타대우상용차	대우18톤장축카고트럭	JL8GC9	125,909
9182	화물	타타대우상용차	대우18톤장축카고트럭	JR9BD	136,682
9183	화물	타타대우상용차	대우18톤장축카고트럭	JR9BX	142,136
9184	화물	타타대우상용차	대우18톤장축카고트럭	LL8GC	127,045
9185	화물	타타대우상용차	대우18톤초장축카고트럭	JL8KC	129,045
9186	화물	타타대우상용차	대우18톤초장축카고트럭	LL8KC	127,955
9187	화물	타타대우상용차	대우18톤표준카고트럭	DL7KP	132,455
9188	화물	타타대우상용차	대우18톤표준카고트럭	LL7KC	126,136
9189	화물	타타대우상용차	대우18톤표준카고트럭	LL7KC1	116,363
9190	화물	타타대우상용차	대우18톤표준카고트럭	LL7KC2	126,863
9191	화물	타타대우상용차	대우19.5톤단축카고트럭	JR8CD	136,682
9192	화물	타타대우상용차	대우19.5톤단축카고트럭	JR8CDA	133,318
9193	화물	타타대우상용차	대우19.5톤단축카고트럭	LR8CD	135,591
9194	화물	타타대우상용차	대우19톤장축카고트럭	JR9CD	136,682
9195	화물	타타대우상용차	대우19톤장축카고트럭	JR9CX	142,136
9196	화물	타타대우상용차	대우19톤장축카고트럭	LR9CD	135,591
9197	화물	타타대우상용차	대우19톤장축카고트럭	LR9CD2	140,227
9198	화물	타타대우상용차	대우19톤초단축카고트럭	GR8AX8	125,700
9199	화물	타타대우상용차	대우21톤초장축카고트럭	JP9CC	137,636
9200	화물	타타대우상용차	대우21톤초장축카고트럭	JP9CCE	142,636
9201	화물	타타대우상용차	대우21톤후삼축카고트럭	GP9CMU	126,636
9202	화물	타타대우상용차	대우22.5톤초장축카고트럭	JP9CCP	143,636
9203	화물	타타대우상용차	대우22.5톤후삼축카고트럭	GP9CM4	118,781
9204	화물	타타대우상용차	대우22.5톤후삼축카고트럭	GP9CM9	116,800
9205	화물	타타대우상용차	대우23.5톤장축카고트럭	JP8CC	137,636
9206	화물	타타대우상용차	대우23.5톤장축카고트럭	JP8CCE	143,409
9207	화물	타타대우상용차	대우23.5톤장축카고트럭	LR8CC	136,545
9208	화물	타타대우상용차	대우23.5톤장축카고트럭	LP8CC6	141,363
9209	화물	타타대우상용차	대우23.5톤후삼축장축카고트럭	GP8LMA	119,581
9210	화물	타타대우상용차	대우24톤단축카고트럭	LP7CY	135,000
9211	화물	타타대우상용차	대우24톤후삼축단축카고트럭	BP7CN3	101,165
9212	화물	타타대우상용차	대우24톤후삼축단축카고트럭	BP7CN4	103,549
9213	화물	타타대우상용차	대우24톤후삼축카고트럭	FP7CW3	105,582
9214	화물	타타대우상용차	대우24톤후삼축카고트럭	HP7CN4	123,200
9215	화물	타타대우상용차	대우24톤후삼축카고트럭	HP7CS3	105,094
9216	화물	타타대우상용차	대우25.5톤덤프트럭	LR7DD	171,255
9217	화물	타타대우상용차	대우25.5톤덤프트럭	LR7DX	176,709
9218	화물	타타대우상용차	대우25.5톤후3축덤프트럭	LP6DD	162,027
9219	화물	타타대우상용차	대우25톤장축카고트럭	JT9CD	149,273
9220	화물	타타대우상용차	대우25톤장축카고트럭	JT9CD2	148,564
9221	화물	타타대우상용차	대우25톤장축카고트럭	JT9CD5	148,273
9222	화물	타타대우상용차	대우25톤장축카고트럭	JT9CDP	147,909
9223	화물	타타대우상용차	대우25톤장축카고트럭	JT9CX	154,727
9224	화물	타타대우상용차	대우25톤장축카고트럭	JT9CX2	147,727
9225	화물	타타대우상용차	대우25톤장축카고트럭	JT9CXA	151,909
9226	화물	타타대우상용차	대우25톤장축카고트럭	JT9CXP	154,138
9227	화물	타타대우상용차	대우25톤장축카고트럭	LT9CD	148,000
9228	화물	타타대우상용차	대우25톤장축카고트럭	LT9CD2	153,181
9229	화물	타타대우상용차	대우25톤장축카고트럭	LT9CD5	143,727
9230	화물	타타대우상용차	대우25톤카고트럭	ET9CC7	114,850
9231	화물	타타대우상용차	대우25톤카고트럭	GT9CC1	107,602
9232	화물	타타대우상용차	대우4.5톤/5톤극초장축카고트럭	DC5CH	68,027
9233	화물	타타대우상용차	대우4.5톤/5톤극초장축카고트럭	JC6CH	72,409
9234	화물	타타대우상용차	대우4.5톤/5톤극초장축플러스8.6M카고트럭	DC8CH	67,400
9235	화물	타타대우상용차	대우4.5톤/5톤극초장축플러스카고트럭	DC6CH	69,073
9236	화물	타타대우상용차	대우4.5톤/5톤극초장축플러스카고트럭	JC6BH	73,455

연번	차종	제 작 사	차 명	형 식	기준가격
9237	화물	타타대우상용차	대우4.5톤/5톤단축카고트럭	DC2CH	66,027
9238	화물	타타대우상용차	대우4.5톤/5톤단축카고트럭	LC2CH	69,136
9239	화물	타타대우상용차	대우4.5톤/5톤장축카고트럭	DC3CH	66,482
9240	화물	타타대우상용차	대우4.5톤/5톤장축카고트럭	JC3CH	69,773
9241	화물	타타대우상용차	대우4.5톤/5톤초장축카고트럭	DC4CH	66,936
9242	화물	타타대우상용차	대우4.5톤/5톤초장축카고트럭	JC4CH	70,227
9243	화물	타타대우상용차	대우4.5톤/5톤초장축플러스카고트럭	JC5CH	71,045
9244	화물	타타대우상용차	대우4.5톤극초장축고하중카고트럭	JC6AH	75,591
9245	화물	타타대우상용차	대우4.5톤극초장축카고트럭	BC5CH2	54,697
9246	화물	타타대우상용차	대우4.5톤극초장축카고트럭	EC6CH1	55,288
9247	화물	타타대우상용차	대우4.5톤극초장축카고트럭	EC6CH5	56,486
9248	화물	타타대우상용차	대우4.5톤극초장축카고트럭	EC6CT5	54,467
9249	화물	타타대우상용차	대우4.5톤극초장축카고트럭	GC6CH6	63,800
9250	화물	타타대우상용차	대우4.5톤극초장축카고트럭	JC6CH1	71,045
9251	화물	타타대우상용차	대우4.5톤극초장축카고트럭	JC6CH2	72,136
9252	화물	타타대우상용차	대우4.5톤극초장축플러스8.4카고트럭	JC8AH2	79,000
9253	화물	타타대우상용차	대우4.5톤극초장축플러스8.6카고	DC8CH1	70,045
9254	화물	타타대우상용차	대우4.5톤극초장축플러스8.6카고트럭	CC8CH1	62,727
9255	화물	타타대우상용차	대우4.5톤극초장축플러스8.8카고	JH8KHB	84,454
9256	화물	타타대우상용차	대우4.5톤극초장축플러스고하중카고트럭	JC6KH	76,636
9257	화물	타타대우상용차	대우4.5톤극초장축플러스카고트럭	CC6CT1	52,456
9258	화물	타타대우상용차	대우4.5톤극초장축플러스카고트럭	DC6CH1	67,254
9259	화물	타타대우상용차	대우4.5톤극초장축플러스카고트럭	EC6KH1	55,216
9260	화물	타타대우상용차	대우4.5톤극초장축플러스카고트럭	EC6KH5	57,455
9261	화물	타타대우상용차	대우4.5톤극초장축플러스카고트럭	EC6KT5	56,995
9262	화물	타타대우상용차	대우4.5톤극초장축플러스카고트럭	FC6KH1	55,561
9263	화물	타타대우상용차	대우4.5톤극초장축플러스카고트럭	JC6BH1	70,273
9264	화물	타타대우상용차	대우4.5톤극초장축플러스카고트럭	JC6BH2	74,352
9265	화물	타타대우상용차	대우4.5톤극초장축플러스카고트럭	JC6KH1	73,636
9266	화물	타타대우상용차	대우4.5톤극초장축플러스카고트럭	JC6KH2	78,590
9267	화물	타타대우상용차	대우4.5톤극초장축플러스카고트럭	JC6KH3	75,454
9268	화물	타타대우상용차	대우4.5톤단축고하중카고트럭	LC2AH	72,318
9269	화물	타타대우상용차	대우4.5톤장축고하중카고트럭	JC3AH	72,955
9270	화물	타타대우상용차	대우4.5톤장축고하중카고트럭	LC3AH	72,773
9271	화물	타타대우상용차	대우4.5톤장축카고트럭	GC4CH5	57,900
9272	화물	타타대우상용차	대우4.5톤장축카고트럭	HC3CH5	58,295
9273	화물	타타대우상용차	대우4.5톤장축카고트럭	HC3CH6	63,660
9274	화물	타타대우상용차	대우4.5톤장축카고트럭	JC3CH1	66,136
9275	화물	타타대우상용차	대우4.5톤장축카고트럭	JC3CH2	63,500
9276	화물	타타대우상용차	대우4.5톤초장축고하중카고트럭	JC4AH	73,409
9277	화물	타타대우상용차	대우4.5톤초장축카고트럭	BC4CT1	46,813
9278	화물	타타대우상용차	대우4.5톤초장축카고트럭	DC4CH1	63,754
9279	화물	타타대우상용차	대우4.5톤초장축카고트럭	EC5CH1	53,333
9280	화물	타타대우상용차	대우4.5톤초장축카고트럭	EC5CH5	53,317
9281	화물	타타대우상용차	대우4.5톤초장축카고트럭	GC5CH6	63,300
9282	화물	타타대우상용차	대우4.5톤초장축카고트럭	JC4AH1	72,181
9283	화물	타타대우상용차	대우4.5톤초장축카고트럭	JC4CH1	65,682
9284	화물	타타대우상용차	대우4.5톤초장축카고트럭	JC4CH2	72,900
9285	화물	타타대우상용차	대우4.5톤초장축카고트럭	LC4CH1	68,909
9286	화물	타타대우상용차	대우4.5톤초장축플러스고하중카고트럭	JC5AH	74,227
9287	화물	타타대우상용차	대우4.5톤초장축플러스카고트럭	JC5CH1	69,227
9288	화물	타타대우상용차	대우4X2트랙터	JH1TD	120,500
9289	화물	타타대우상용차	대우5톤극초장축카고트럭	EC6AH1	54,656
9290	화물	타타대우상용차	대우5톤극초장축카고트럭	GC6AHD	59,200
9291	화물	타타대우상용차	대우5톤극초장축카고트럭	JC6CH5	66,110
9292	화물	타타대우상용차	대우5톤극초장축카고트럭	LC6CH5	58,454

연번	차종	제 작 사	차 명	형 식	기준가격
9293	화물	타타대우상용차	대우5톤급초장축플러스8.6카고트럭	CC8AHD	60,363
9294	화물	타타대우상용차	대우5톤급초장축플러스8.6카고트럭	DC8CH5	65,240
9295	화물	타타대우상용차	대우5톤급초장축플러스카고트럭	DC6CH5	76,690
9296	화물	타타대우상용차	대우5톤급초장축플러스카고트럭	EC6LH1	56,214
9297	화물	타타대우상용차	대우5톤급초장축플러스카고트럭	EC6LH5	57,420
9298	화물	타타대우상용차	대우5톤급초장축플러스카고트럭	GC6LH6	63,756
9299	화물	타타대우상용차	대우5톤급초장축플러스카고트럭	GC6LHD	61,764
9300	화물	타타대우상용차	대우5톤급초장축플러스카고트럭	JC6BH5	63,028
9301	화물	타타대우상용차	대우5톤급CNG암롤트럭	CC2AUN	79,208
9302	화물	타타대우상용차	대우5톤급CNG암롤트럭	CC2AUJ	93,403
9303	화물	타타대우상용차	대우5톤급축카고트럭	FC2AT1	49,286
9304	화물	타타대우상용차	대우5톤급축카고트럭	BC3AT1	44,181
9305	화물	타타대우상용차	대우5톤급축카고트럭	CC3ATD	44,200
9306	화물	타타대우상용차	대우5톤급축카고트럭	EC4AH1	51,381
9307	화물	타타대우상용차	대우5톤급축카고트럭	FC3AH1	49,150
9308	화물	타타대우상용차	대우5톤급축카고트럭	FC3AH2	53,975
9309	화물	타타대우상용차	대우5톤급축카고트럭	GC4AH5	56,818
9310	화물	타타대우상용차	대우5톤급축카고트럭	HC3AH5	54,705
9311	화물	타타대우상용차	대우5톤급축카고트럭	BC4AT1	46,115
9312	화물	타타대우상용차	대우5톤급축카고트럭	CC4AHD	57,200
9313	화물	타타대우상용차	대우5톤급축카고트럭	CC4ATD	48,554
9314	화물	타타대우상용차	대우5톤급축카고트럭	CC4ATE	53,254
9315	화물	타타대우상용차	대우5톤급축카고트럭	DC4CH5	60,664
9316	화물	타타대우상용차	대우5톤급축카고트럭	EC5AH1	53,964
9317	화물	타타대우상용차	대우5톤급축카고트럭	GC5AH5	57,174
9318	화물	타타대우상용차	대우5톤급축카고트럭	GC5AHD	57,413
9319	화물	타타대우상용차	대우5톤급축카고트럭	HC4AH5	54,971
9320	화물	타타대우상용차	대우5톤급축카고트럭	JC4CH5	68,409
9321	화물	타타대우상용차	대우5톤급축카고트럭	JC4CH6	69,090
9322	화물	타타대우상용차	대우5톤급축카고트럭	LC4CH5	68,409
9323	화물	타타대우상용차	대우5톤급축플러스카고트럭	HC5LHD	56,400
9324	화물	타타대우상용차	대우5톤급축플러스카고트럭	JC5CH5	65,850
9325	화물	타타대우상용차	대우5톤급축플러스카고트럭	JC5CH6	64,773
9326	화물	타타대우상용차	대우6m 믹서트럭	DL4MP	112,591
9327	화물	타타대우상용차	대우6m 믹서트럭	LL4MY	126,391
9328	화물	타타대우상용차	대우6X2트랙터	JK4TD	133,682
9329	화물	타타대우상용차	대우6X2트랙터	JK4TX	139,136
9330	화물	타타대우상용차	대우6X4트랙터	JL4TD	129,864
9331	화물	타타대우상용차	대우6X4트랙터	JL4TX	135,318
9332	화물	타타대우상용차	대우7m 믹서트럭	DL5MP	116,500
9333	화물	타타대우상용차	대우7톤급축카고트럭	DC2CH	66,936
9334	화물	타타대우상용차	대우7톤급축카고트럭	CC3AT5	47,730
9335	화물	타타대우상용차	대우7톤급축카고트럭	DC3CH	67,391
9336	화물	타타대우상용차	대우7톤급축카고트럭	DC4CH	67,845
9337	화물	타타대우상용차	대우8.5톤급축카고트럭	DH2CJ	87,227
9338	화물	타타대우상용차	대우8.5톤급축카고트럭	LC2AH	72,773
9339	화물	타타대우상용차	대우8.5톤급축카고트럭	CH6CK3	220,026
9340	화물	타타대우상용차	대우8.5톤급축카고트럭	DH6CJ	88,136
9341	화물	타타대우상용차	대우8.5톤급축카고트럭	DH6CJ3	74,274
9342	화물	타타대우상용차	대우8.5톤급축카고트럭	GH7CK1	69,885
9343	화물	타타대우상용차	대우8.5톤급축카고트럭	HH6CK1	72,598
9344	화물	타타대우상용차	대우8.5톤급축카고트럭	LC3AH	73,227
9345	화물	타타대우상용차	대우8.5톤급축카고트럭	LH6CJ	94,909
9346	화물	타타대우상용차	대우8.5톤급축카고트럭	DH4CJ	87,227
9347	화물	타타대우상용차	대우8.5톤급축카고트럭	JH4CJ	94,182
9348	화물	타타대우상용차	대우8.5톤급축카고트럭	LH4CJ	94,000

연번	차종	제 작 사	차 명	형 식	기준가격
9349	화물	타타대우상용차	대우8톤극초장축카고트럭	JC6AH	76,045
9350	화물	타타대우상용차	대우8톤극초장축카고트럭	LC6AHA	76,432
9351	화물	타타대우상용차	대우8톤극초장축플러스카고트럭	JC6KH	77,091
9352	화물	타타대우상용차	대우8톤극초장축플러스카고트럭	JC6KH9	73,909
9353	화물	타타대우상용차	대우8톤극초장축플러스카고트럭	JC6KHA	71,263
9354	화물	타타대우상용차	대우8톤덤프트럭	CH3DK1	69,300
9355	화물	타타대우상용차	대우8톤덤프트럭	DH2DJ	78,773
9356	화물	타타대우상용차	대우8톤덤프트럭	DH2DJ3	73,454
9357	화물	타타대우상용차	대우8톤덤프트럭	LH2DJ	87,964
9358	화물	타타대우상용차	대우8톤덤프트럭	LH2DJ3	86,258
9359	화물	타타대우상용차	대우8톤장축카고트럭	JC3AH	73,409
9360	화물	타타대우상용차	대우8톤장축카고트럭	JH6CJ	95,091
9361	화물	타타대우상용차	대우8톤초장축카고트럭	GH8CK7	75,477
9362	화물	타타대우상용차	대우8톤초장축카고트럭	JC4AH	73,864
9363	화물	타타대우상용차	대우8톤초장축카고트럭	JC4AHB	67,591
9364	화물	타타대우상용차	대우8톤초장축카고트럭	JH8CJ	96,182
9365	화물	타타대우상용차	대우8톤초장축카고트럭	JH8CJ3	81,681
9366	화물	타타대우상용차	대우8톤초장축카고트럭	JH8CJB	81,454
9367	화물	타타대우상용차	대우8톤초장축카고트럭	LC4AH9	65,909
9368	화물	타타대우상용차	대우8톤초장축플러스카고트럭	JC5AH	74,682
9369	화물	타타대우상용차	대우9.5톤극초장축저상카고트럭	EL9AL1	82,034
9370	화물	타타대우상용차	대우9.5톤극초장축저상카고트럭	GL9AF7	84,950
9371	화물	타타대우상용차	대우9.5톤극초장축저상카고트럭	HL8AF1	82,848
9372	화물	타타대우상용차	대우9.5톤극초장축저상카고트럭	JL9CJB	95,227
9373	화물	타타대우상용차	대우9.5톤극초장축저상카고트럭	JL9CJC	109,409
9374	화물	타타대우상용차	대우9.5톤극초장축카고트럭	JL9CJ	97,045
9375	화물	타타대우상용차	대우9.5톤단축카고트럭	LL5CJ	93,227
9376	화물	타타대우상용차	대우9.5톤장축저상카고트럭	CL7CL1	77,832
9377	화물	타타대우상용차	대우9.5톤장축저상카고트럭	DL6CJ3	91,318
9378	화물	타타대우상용차	대우9.5톤장축저상카고트럭	GL7CF1	87,100
9379	화물	타타대우상용차	대우9.5톤장축저상카고트럭	GL7CF7	86,400
9380	화물	타타대우상용차	대우9.5톤장축저상카고트럭	JL7CJB	97,045
9381	화물	타타대우상용차	대우9.5톤장축저상카고트럭	LL7CJ3	96,409
9382	화물	타타대우상용차	대우9.5톤장축카고트럭	DL6CJ	100,318
9383	화물	타타대우상용차	대우9.5톤장축카고트럭	JL7CJ	95,227
9384	화물	타타대우상용차	대우9.5톤장축카고트럭	LL7CJ	105,773
9385	화물	타타대우상용차	대우9.5톤초장축저상카고트럭	EL8CL1	82,499
9386	화물	타타대우상용차	대우9.5톤초장축저상카고트럭	GL8CF1	84,200
9387	화물	타타대우상용차	대우9.5톤초장축저상카고트럭	GL8CF7	87,040
9388	화물	타타대우상용차	대우9.5톤초장축저상카고트럭	JL8CJB	94,318
9389	화물	타타대우상용차	대우9.5톤초장축카고트럭	JL8CJ	96,136
9390	화물	타타대우상용차	대우9.5톤초장축카고트럭	LL8CJ	95,045
9391	화물	타타대우상용차	대우CNG5톤급압롤트럭	C3CUFA	75,481
9392	화물	타타대우상용차	대우CNG5톤급압축진개트럭	C3CUFC	83,363
9393	화물	타타대우상용차	대우압롤트럭	LC2GH6	81,547
9394	화물	타타대우상용차	대우압축진개트럭	LC2GHD	86,799
9395	화물	타타대우상용차	대우진개덤프트럭	LC2GH9	69,545
9396	특수	타타대우상용차	대우트랙터	EK3TC8	104,813
9397	특수	타타대우상용차	대우트랙터	EK3TD8	116,407
9398	특수	타타대우상용차	대우트랙터	EK3TM8	108,381
9399	특수	타타대우상용차	대우트랙터	EK3TME	114,178
9400	특수	타타대우상용차	대우트랙터	EL3TC7	91,857
9401	특수	타타대우상용차	대우트랙터	EL3TC8	98,462
9402	특수	타타대우상용차	대우트랙터	EL3TD8	114,714
9403	특수	타타대우상용차	대우트랙터	EL3TDE	120,912
9404	특수	타타대우상용차	대우트랙터	EL3TM8	103,788



연번	차종	제 작 사	차 명	형 식	기준가격
9405	특수	타타대우상용차	대우트랙터	GH1TM7	97,018
9406	특수	타타대우상용차	대우트랙터	GK3TMK	104,263
9407	특수	타타대우상용차	대우트랙터	GK3TML	113,591
9408	특수	타타대우상용차	대우트랙터	GK3TXL	116,961
9409	특수	타타대우상용차	대우트랙터	GK3TXP	122,170
9410	특수	타타대우상용차	대우트랙터	GL3TC8	57,713
9411	특수	타타대우상용차	대우트랙터	GL3TM7	102,227
9412	특수	타타대우상용차	대우트랙터	GL3TM8	102,949
9413	특수	타타대우상용차	대우트랙터	GL3TX8	115,939
9414	화물	타타대우상용차	대우풀카고트럭	BL8PN1	93,387
9415	화물	타타대우상용차	대우풀카고트럭	JL8PC	125,409
9416	화물	타타대우상용차	대우풀카고트럭	LL8PC	124,318
9417	화물	타타대우상용차	대우풀카고트럭	LL8PC2	123,636
9418	화물	타타대우상용차	트랙터4X2슬리퍼캡-표준로얄A/T	JH1TD	124,130
9419	화물	타타대우상용차	트랙터4X2슬리퍼캡-표준로얄M/T	JH1TD	119,630
9420	화물	타타대우상용차	트랙터4X2슬리퍼캡-표준수퍼디럭스A/T	JH1TD	119,220
9421	화물	타타대우상용차	트랙터4X2슬리퍼캡-표준수퍼디럭스M/T	JH1TD	116,540
9422	화물	타타대우상용차	트랙터6X2슬리퍼캡-표준로얄A/T	JK4TD	140,680
9423	화물	타타대우상용차	트랙터6X2슬리퍼캡-표준로얄A/T	JK4TX	146,130
9424	화물	타타대우상용차	트랙터6X2슬리퍼캡-표준로얄M/T	JK4TD	136,400
9425	화물	타타대우상용차	트랙터6X2슬리퍼캡-표준수퍼디럭스A/T	JK4TD	137,950
9426	화물	타타대우상용차	트랙터6X2슬리퍼캡-표준수퍼디럭스A/T	JK4TX	143,400
9427	화물	타타대우상용차	트랙터6X2슬리퍼캡-표준수퍼디럭스M/T	JK4TD	133,680
9428	화물	타타대우상용차	트랙터6X4슬리퍼캡-표준로얄A/T	JL4TD	133,500
9429	화물	타타대우상용차	트랙터6X4슬리퍼캡-표준로얄A/T	JL4TX	138,950
9430	화물	타타대우상용차	트랙터6X4슬리퍼캡-표준로얄M/T	JL4TD	129,220
9431	화물	타타대우상용차	트랙터6X4슬리퍼캡-표준수퍼디럭스A/T	JL4TD	130,000
9432	화물	타타대우상용차	트랙터6X4슬리퍼캡-표준수퍼디럭스A/T	JL4TX	135,450
9433	화물	타타대우상용차	트랙터6X4슬리퍼캡-표준수퍼디럭스M/T	JL4TD	125,720
9434	화물	타타대우상용차	트랙터6X4중량물운송용슬리퍼캡-표준로얄A/T	JL4TX	138,950
9435	화물	타타대우상용차	트랙터6X4중량물운송용슬리퍼캡-표준수퍼디럭스A/T	JL4TX	135,450
9436	화물	타타대우상용차	풀카고데이캡-저상로얄A/T	LL8PC	129,770
9437	화물	타타대우상용차	풀카고데이캡-저상로얄M/T	LL8PC	125,270
9438	화물	타타대우상용차	풀카고데이캡-저상수퍼디럭스A/T	LL8PC	126,770
9439	화물	타타대우상용차	풀카고데이캡-저상수퍼디럭스M/T	LL8PC	122,270
9440	화물	타타대우상용차	풀카고슬리퍼캡-저상로얄A/T	JL8PC	130,860
9441	화물	타타대우상용차	풀카고슬리퍼캡-저상로얄M/T	JL8PC	126,360
9442	화물	타타대우상용차	풀카고슬리퍼캡-저상수퍼디럭스A/T	JL8PC	126,950
9443	화물	타타대우상용차	풀카고슬리퍼캡-저상수퍼디럭스M/T	JL8PC	122,450
9444	화물	태경이엔지	태경도로분진청소차	TKRDSC-075S2	189,090
9445	화물	태경이엔지	태경살수차	TKWS-035S01	55,454
9446	화물	태경이엔지	태경살수차	TKWS-035-S01	60,909
9447	화물	태경이엔지	태경천연가스12톤살수차	TKWS-016RBDC-S01	180,454
9448	화물	태경이엔지	태경천연가스살수차	TKWS-016RBC-S01	180,454
9449	화물	태경이엔지	태경천연가스살수차	TKWS-075RBCP-A01	161,818
9450	화물	태산냉동	태산2.3톤냉동탑차	TS2.3RV-T1-HD3.5	55,910
9451	특수	태성기계	태성이동식동물사체처리차	TS-KR5T-M001	254,090
9452	화물	태성산업	태성1.3톤할어운반차	CFK-13FV4-KM11	23,098
9453	화물	태성산업	태성1.3톤할어운반차	CFK70-FV4-HD1	20,000
9454	화물	태성산업	태성1.3톤할어운반차	CFK-FV4A-HD1	22,163
9455	화물	태성산업	태성1.3톤할어운반차	CFK-FV-HD1	26,471
9456	화물	태성산업	태성3.4톤할어운반차	CFK-FV-HD3.5	79,128
9457	화물	태성산업	태성5.9톤할어운반차	CFK70-FV10-HD4.5	109,495
9458	화물	태성산업	태성5.9톤할어운반차	CFK-FV10-HD4.5	103,691
9459	화물	태성산업	태성6.1톤할어운반차	CFK-FV10-DW4.5	97,045
9460	화물	태양아트	태양아트0.9톤내장탑차	TYART-E56KB0.9THG	19,100

연번	차종	제 작 사	차 명	형 식	기준가격
9461	화물	태양아트	태양아트1.1톤냉장탑차	TYART-KB1.1T	23,938
9462	화물	태양아트	태양아트1.2톤냉장탑차	TYART-KBHT1.2T	21,290
9463	화물	태양아트	태양아트1톤냉장탑차	TYART-E5HP1HT	16,300
9464	화물	태양아트	태양아트1톤냉장탑차	TYART-E5HP1T	15,800
9465	화물	태양아트	태양아트1톤냉장탑차	TYART-HP1T	14,298
9466	화물	태양아트	태양아트1톤냉장탑차	TYART-HP1TH	12,645
9467	화물	태양아트	태양아트1톤냉장탑차SLD	TYART-HP1TSLD	13,261
9468	화물	태양아트	태양아트1톤냉장탑차SLD	TYART-CHP1LX	17,940
9469	화물	태양아트	태양아트1톤냉장탑차SLD	TYART-E5HP1TSLD-R	21,600
9470	화물	태양아트	태양아트2톤냉장탑차	TYART-HM2T	34,680
9471	화물	태양아트	태양아트2톤냉장탑차	TYART-HME52T	37,250
9472	화물	태양특장	태양1.1톤왕바디트럭	TY-1.2KIA-M1-WING	24,574
9473	화물	태양특장	태양18톤왕바디트럭	TY-22.5DWJP9CCP-WING-A	157,091
9474	화물	태양특장	태양3.1톤왕바디트럭	TY-3.5HD-M-WING	58,889
9475	화물	태양특장	태양냉장왕바디트럭	TY-1.2KS-VW	22,955
9476	화물	태영공업	태영가변차체식로우베드	TY2A-4A7405-SH	93,300
9477	화물	태영공업	태영가변차체식로우베드	TY-3A6928	45,000
9478	화물	태영공업	태영가변형로우베드트레일러	TY-3A-6730S	60,000
9479	화물	태영공업	태영로우베드트레일러	TY26-4A6000	55,000
9480	화물	태영공업	태영로우베드트레일러	TY2A-4A7520	61,000
9481	화물	태영공업	태영로우베드트레일러	TY2A-Z4A7300	53,000
9482	화물	태영공업	태영로우베드트레일러	TY3A-B2A6450	26,000
9483	화물	태영공업	태영로우베드트레일러	TY-3X676	41,333
9484	화물	태영에이치아이	태영16톤가변형로우베드트레일러	TYHI-2A-ASW650	76,000
9485	화물	태영에이치아이	태영가변차체식로우베드	TYHI-2A-ASWL700	110,000
9486	화물	태영에이치아이	태영로우베드트레일러	TYHI1304-2A-WB5100	67,000
9487	화물	탱크코리아	탱크10KL경질유탱크로리	TLS-10HM250	70,279
9488	화물	탱크코리아	탱크10KL경질유탱크로리	TLSAM010-H280M05	82,739
9489	화물	탱크코리아	탱크10KL중질유탱크로리	TLS-10HMSH250	72,688
9490	화물	탱크코리아	탱크10KL탱크로리	TLSAM010-H280M4X2	82,404
9491	화물	탱크코리아	탱크23KL나트륨수산화물탱크로리	TOSLE023-H520A025	115,000
9492	화물	탱크코리아	탱크24KL경질유탱크로리	TLS-24DWAE41	128,411
9493	화물	탱크코리아	탱크24KL탱크로리	TCSLC024-H540AH25	217,433
9494	화물	탱크코리아	탱크26KL에틸퓨란트레일러	TKTL-26KLTRLL	74,000
9495	화물	탱크코리아	탱크28KL중질유보온탱크로리	TIIAE028-H520A025	182,888
9496	화물	탱크코리아	탱크28KL탱크로리	TLSAM028-H540A175	194,329
9497	화물	탱크코리아	탱크28KL탱크로리	TLSAM028-H540A175	181,865
9498	화물	탱크코리아	탱크28KL탱크로리	TLSAM028-H540A8X4	189,006
9499	화물	탱크코리아	탱크28KL탱크로리	TLSAM028-HSM540A175	185,108
9500	화물	탱크코리아	탱크30KL탱크로리	TLSAM030-V450A016	200,091
9501	화물	탱크코리아	탱크32KL 솔벤트탱크로리	TLS-32DWAE50	172,102
9502	화물	탱크코리아	탱크32KL경질유 탱크로리	TKTL-32HSAE46	148,986
9503	화물	탱크코리아	탱크32KL경질유 탱크로리	TLS-32DWME43	160,811
9504	화물	탱크코리아	탱크32KL경질유탱크로리	TKTL-32HRS	141,425
9505	화물	탱크코리아	탱크32KL경질유탱크로리	TLS-32DWAE43	154,354
9506	화물	탱크코리아	탱크32KL경질유탱크로리	TLSAM032-D440A025	173,182
9507	화물	탱크코리아	탱크32KL경질유탱크로리	TLSAM032-H500A025	193,661
9508	화물	탱크코리아	탱크32KL경질유탱크로리	TLSAM032-H520A025	184,658
9509	화물	탱크코리아	탱크32KL탱크로리	TLSAM032-D480A025	192,264
9510	화물	탱크코리아	탱크32KL탱크로리	TLSAM032-H540A10X4	206,201
9511	화물	탱크코리아	탱크32KL탱크로리	TLSAM032-H540A10X4SC	197,565
9512	화물	탱크코리아	탱크32KL탱크로리	TLSAM032-H540AH25	202,883
9513	화물	탱크코리아	탱크32KL탱크로리	TLSAM032-HS540A25	196,655
9514	화물	탱크코리아	탱크8KL경질유탱크로리	TKTL-08DWME270	64,031
9515	화물	탱크코리아	탱크코리아 28KL중질유탱크로리	TKTL-28DWTA	27,272
9516	화물	탱크코리아	탱크코리아 32KL경질유탱크로리	TKTL-32HRSM	133,060

연번	차종	제 작 사	차 명	형 식	기준가격
9517	화물	탱크코리아	탱크코리아 32KL경질유탱크로리	TKTL-32HSME44	146,515
9518	화물	탱크코리아	탱크코리아 4.5톤울트라카고트럭	TKT-4.5CU-DW	58,203
9519	화물	탱크코리아	탱크코리아 4.5톤왕바디트럭	TKWB-4.5DWUL	65,681
9520	화물	탱크코리아	탱크코리아 4.5톤초장축카고트럭	TKPA-4.5DWPL	51,221
9521	화물	탱크코리아	탱크코리아 5톤극초장축카고트럭	TKP-5CX-DW	58,065
9522	화물	탱크코리아	탱크코리아 5톤울트라카고트럭	TKP-5CU-HD	56,196
9523	화물	탱크코리아	탱크코리아 7.5톤극초장축카고트럭	TKT-7.5CX-DW	54,776
9524	화물	탱크코리아	탱크코리아 7.5톤울트라카고트럭	TKP-7.5CU-DW	59,110
9525	화물	탱크코리아	탱크코리아 9톤장축카고트럭	TKP-9CM-DW	57,076
9526	화물	탱크코리아	탱크코리아극초장축카고트럭	TKTA-4TDSWL	50,818
9527	화물	테미스	테미스의료물품운송차량	TMS-M-A VEHICLE	99,091
9528	화물	투데이모터스	40ft컨테이너트레일러	TDMGLS40-101A	22,347
9529	화물	투데이모터스	콤비컨테이너샤시	TDMGNCC-201C	33,000
9530	화물	투데이모터스	콤비컨테이너샤시	TDMGNCC-201S	41,000
9531	화물	투데이모터스	투데이10M평판트레일러	TDMPT10-D2B0	24,546
9532	화물	투데이모터스	투데이20FT컨테이너운송트레일러	TDMCT2-D25S	13,636
9533	화물	투데이모터스	투데이20FT컨테이너운송트레일러	TDMCT2-D2A1	14,500
9534	화물	투데이모터스	투데이40FT컨테이너운송트레일러	TDMCT3-D2AS	17,300
9535	화물	투데이모터스	투데이40ft컨테이너트레일러	TDMGLS40-101B	24,250
9536	화물	투데이모터스	투데이40ft컨테이너트레일러	TDMGLS40-101S	15,800
9537	화물	투데이모터스	투데이40피트컨테이너운송트레일러	TDMCT3-D2AL	23,000
9538	화물	투데이모터스	투데이40피트컨테이너운송트레일러	TDMCT40-D2W1	25,000
9539	화물	투데이모터스	투데이40피트컨테이너운송트레일러	TDMCT5-D2C1	27,273
9540	화물	투데이모터스	투데이40피트컨테이너운송트레일러	TDMCT5N-D3C3	46,733
9541	화물	투데이모터스	투데이구즈넥컨테이너샤시	TDMGLS40-101T	28,175
9542	화물	투데이모터스	투데이구즈넥콤비40피트컨테이너운송트레일러	TDMCT7-202S	25,000
9543	화물	투데이모터스	투데이구즈넥콤비더블샤시	TDMGNCC-201D	36,900
9544	화물	투데이모터스	투데이구즈넥콤비컨테이너샤시	TDMGNCC-201C	34,800
9545	화물	투데이모터스	투데이구즈넥콤비컨테이너샤시	TDMGNCC-201S	40,000
9546	화물	투데이모터스	투데이콤비컨테이너샤시	TDMCBCC4-DB20S	18,500
9547	화물	투데이모터스	투데이콤비컨테이너샤시	TDMCBCC4-DB30S	24,600
9548	화물	투데이모터스	투데이콤비컨테이너운송트레일러	TDMCBCC4-DB30B	30,000
9549	화물	트랜스테크	트랜스테크레저장비운송트레일러	DIDEL100	4,450
9550	화물	트랜스테크	트랜스테크레저장비운송트레일러	didel200	6,600
9551	화물	트랜스테크	트랜스테크일반화물운송트레일러	MARMOSA	11,700
9552	화물	트레일러	트레일러레저장비운송트레일러	GECKO-001	2,719
9553	화물	티앤씨코리아	티앤씨코리아레저장비운송트레일러	H5	8,000
9554	화물	티에스트레일러	티에스스카이호크레저장비운송트레일러	SH190	2,961
9555	화물	티피(TP)기술	티피6.9톤차량운송트럭	TP5900-HD4.5	103,636
9556	화물	티피글로벌텍	티피글로벌텍7.0톤차량운송트럭	TP7000-HD4.5	103,636
9557	화물	티피기술	티피4.9톤차량운송트럭	CDZ-CTP-E6HD5-TEG	113,031
9558	화물	티피기술	티피5.8톤차량운송트럭	TP1502-R1HD5	102,728
9559	화물	파워테크닉스	파워테크닉스봉고III EV세이버	SV-ET1	50,000
9560	화물	파워프라자	파워프라자라보ev PEACE	PP EV-1	33,545
9561	화물	파워프라자	파워프라자라보evPEACE	PPEV-1	33,000
9562	화물	파이어스	파이어스6톤물탱크소방자동차	FID85ASTKA1-15	220,000
9563	화물	파이어스	파이어스물탱크소방자동차	FID85ASTKA1-17	214,545
9564	특수	파이어스	파이어스소방펌프차	FIH35MDPUA2-11	136,363
9565	화물	파이어스	파이어스소방펌프차	FIH5ADHPUA1-12	170,000
9566	화물	파이어스	파이어스소방펌프차	FIH5ADPUA1-11	170,000
9567	화물	파이어스	파이어스소방펌프차	FIH5ADPUA1-12	126,000
9568	화물	파이어스	파이어스소방펌프차	FIH5ADPUA1-14-1	196,200
9569	화물	파이어스	파이어스소방펌프차	FIH5ADPUA1-15	209,500
9570	화물	파이어스	파이어스소방펌프차	FIH5ADPUA1-16	208,182
9571	화물	파이어스	파이어스소방펌프차	FIH5ADPUA1-17	205,090
9572	화물	파이어스	파이어스소방펌프차	FIH5DPUA1-10	147,000

연번	차종	제 작 사	차 명	형 식	기준가격
9573	화물	파이어스	파이어스화물소방펌프차	FIH5ADCHA1-16	193,636
9574	화물	파이어스	파이어스화물소방펌프차	FIH5ADCHA1-16-2	209,000
9575	화물	파이어스	파이어스화물소방펌프차	FIH5ADCHA1-17-1	188,182
9576	화물	파이어스	파이어스화물소방펌프차	FIH5ADCHA1-17-2	190,000
9577	화물	팔도	팔도13.5톤냉동탑	PD13.5INT-PD14	196,100
9578	화물	팔도	팔도16톤왕바디	PD16WBT-H6X4	157,289
9579	화물	팔도	팔도4.5톤냉동탑	PD4.5IN-HD625	81,220
9580	화물	팔도	팔도5톤내장탑	PD5IN-HD625	70,266
9581	화물	평강비아이엠(B.I.M)	평강1.5톤어브바카	PKA-D15K01S	64,876
9582	화물	평강비아이엠(B.I.M)	평강1.6톤어브바카	PKA-M15K01S	64,876
9583	화물	평강비아이엠(B.I.M)	평강1.7톤어브바카	PKA-M17L-09	64,876
9584	화물	평강비아이엠(B.I.M)	평강2.5톤어브바카	PKA-M18H-06	74,546
9585	화물	평강비아이엠(B.I.M)	평강4.5톤셀프로더	PKS-MG17-10	73,000
9586	화물	평강비아이엠(B.I.M)	평강4.5톤프리마어브바카	PKA-SD500A0000	116,364
9587	화물	평강비아이엠(B.I.M)	평강5톤셀프로더	PKS-MG17-09	73,000
9588	화물	평강비아이엠(B.I.M)	평강어브바카	PKS-M14K01B	50,035
9589	화물	평강비아이엠(B.I.M)	평강어브바카	PKW-M14K01S2	52,055
9590	특수	평강특장자동차	평강 봉고Ⅲ 언더리프트	PKU-B12K-02A	30,734
9591	특수	평강특장자동차	평강 스포츠 렉카	PKW-K12K-02A	30,734
9592	특수	평강특장자동차	평강 스포츠 렉카	PKW-K12K-04A	34,868
9593	화물	포드트레일러코리아	포드저장비운송트레일러	POD1	4,000
9594	화물	포맥특장	포맥24톤단축카고트럭	FMH-24TCP	99,344
9595	화물	포맥특장	포맥4.5톤극초장축플러스카고트럭	FMD-4.5LLCP	52,632
9596	화물	포맥특장	포맥4.5톤극초장축플러스카고트럭	HD4.5CT-EK	52,765
9597	화물	포맥특장	포맥4.5톤극초장축플러스카고트럭	HD5CM-10	52,765
9598	화물	포맥특장	포맥5톤극초장축플러스카고트럭	FMD-5LLCP	52,706
9599	화물	포맥특장	포맥 26톤 표준카고	FMD-26MCP	107,678
9600	화물	포맥특장	포맥 4.5톤 극초장축카고트럭	FHN-4.5ULCP	58,910
9601	화물	포맥특장	포맥 5톤극초장축카고트럭	FHN-5ULCT	60,454
9602	화물	포맥특장	포맥 7톤초장축카고트럭	FHN-7LCP	60,454
9603	화물	포맥특장	포맥14.5톤장축카고트럭	FDP-14.5LGT-DW14LW	120,864
9604	화물	포맥특장	포맥14톤왕바디트럭	FDP-14WBT	139,145
9605	화물	포맥특장	포맥14톤왕바디트럭	FMD-14WBT	127,373
9606	화물	포맥특장	포맥14톤장축카고트럭	FMD-14LCP	93,454
9607	화물	포맥특장	포맥15톤냉장왕바디트럭	FDP-15RWBT	197,046
9608	화물	포맥특장	포맥16톤왕바디트럭	FDP-16WBT	142,827
9609	화물	포맥특장	포맥17.5톤장축카고트럭	FMD-17.5LCP	84,136
9610	화물	포맥특장	포맥17톤장축카고트럭	FDP-17LGT-DW14LW	120,645
9611	화물	포맥특장	포맥2.1톤크레인집게차	FDP-2.1HNC75	127,791
9612	화물	포맥특장	포맥2.1톤크레인집게차	FDP-2.1NC65	121,082
9613	화물	포맥특장	포맥22.5톤단축카고트럭	FMD-22.5SCP	85,936
9614	화물	포맥특장	포맥22.5톤장축카고트럭	FMD-22.5LCP	95,063
9615	화물	포맥특장	포맥22.5톤초장축카고트럭	FMH-22.5LCP	109,293
9616	화물	포맥특장	포맥23.5톤장축카고트럭	FDP-23.5LGT440-DW19LW	142,827
9617	화물	포맥특장	포맥23.5톤장축카고트럭	FDP-23.5LGT480-DW19LW	148,282
9618	화물	포맥특장	포맥24톤암롤트럭	FDP-24AR-DW18	137,873
9619	화물	포맥특장	포맥24톤암롤트럭	FMH-24MAP440	137,200
9620	화물	포맥특장	포맥24톤암롤트럭	FMHA-24AR17460	162,138
9621	화물	포맥특장	포맥24톤장축카고트럭	FDP-24LGT480-DW19LW	148,709
9622	화물	포맥특장	포맥24톤카고트럭	FMH-24M380P	92,702
9623	화물	포맥특장	포맥24톤특장축카고트럭	FMH-24LCP420	108,927
9624	화물	포맥특장	포맥25.5톤장축카고트럭	FDP-25.5LGT480-DW18LW102	155,046
9625	화물	포맥특장	포맥25.5톤표준카고트럭	FDP-25.5GLP	121,100
9626	화물	포맥특장	포맥25톤단축카고트럭	FMH-25SS410	95,672
9627	화물	포맥특장	포맥25톤카고트럭	FMD-25SCP	96,256
9628	화물	포맥특장	포맥26.5톤단축카고트럭	FDP-26.5SGT480-DW19.5LW	152,409

연번	차종	제 작 사	차 명	형 식	기준가격
9629	화물	포맥특장	포맥26.5톤단축카고트럭	FMH-26.5S460	118,354
9630	화물	포맥특장	포맥26.5톤단축카고트럭	FMH-26.5S520A	129,127
9631	화물	포맥특장	포맥26.5톤단축카고트럭	FMH-26.5SS440	108,672
9632	화물	포맥특장	포맥26.5톤장축카고트럭	FDP-26.5LGP480-DW19LW	150,100
9633	화물	포맥특장	포맥26.5톤장축카고트럭	FDP-26.5LGT480-DW18LW	144,827
9634	화물	포맥특장	포맥26.5톤카고트럭	FMHA-26.5SLP17-460	144,320
9635	화물	포맥특장	포맥26.5톤표준카고트럭	FDP-26.5SCP	117,200
9636	화물	포맥특장	포맥26톤초장축카고트럭	FMH-26U520P	131,300
9637	화물	포맥특장	포맥26톤카고트럭	FMH-26MCP	106,445
9638	화물	포맥특장	포맥26톤코일운송트럭	FDP-26COILT-18LW480AL	166,919
9639	화물	포맥특장	포맥26톤특장축카고트럭	FMH-26LCP420	108,184
9640	화물	포맥특장	포맥27톤단축카고트럭	FMD-27ICP	106,480
9641	화물	포맥특장	포맥27톤단축카고트럭	FMD-27ICP430A	121,443
9642	화물	포맥특장	포맥27톤단축카고트럭	FMH-27S520A	128,172
9643	화물	포맥특장	포맥4.5톤 극초장축 플러스카고트럭	FMD-4.5NUPCT75	66,471
9644	화물	포맥특장	포맥4.5톤 극초장축 플러스카고트럭	FMD-4.5NUPCT86	72,473
9645	화물	포맥특장	포맥4.5톤 와이드캡트럭	FMH-4.5WDPC8.3	65,114
9646	화물	포맥특장	포맥4.5톤 초장축카고트럭	FMH-4.5MCP	55,526
9647	화물	포맥특장	포맥4.5톤극초장축카고트럭	FDP-4.5HCT71	86,836
9648	화물	포맥특장	포맥4.5톤극초장축카고트럭	FMD-4.5LCP	57,323
9649	화물	포맥특장	포맥4.5톤극초장축카고트럭	FMD-4.5LCT	52,530
9650	화물	포맥특장	포맥4.5톤극초장축카고트럭	FMH-4.5LCP	55,461
9651	화물	포맥특장	포맥4.5톤극초장축카고트럭	FMH-4.5LCT	58,362
9652	화물	포맥특장	포맥4.5톤극초장축카고트럭	FMH-4.5UCP70	59,963
9653	화물	포맥특장	포맥4.5톤극초장축카고트럭	HD4.5CT-6NEB	54,463
9654	화물	포맥특장	포맥4.5톤극초장축카고트럭	HD4.5CT-EK	58,909
9655	화물	포맥특장	포맥4.5톤극초장축플러스카고트럭	FDP-4.5CP75	80,273
9656	화물	포맥특장	포맥4.5톤극초장축플러스카고트럭	FDP-4.5CT75	80,473
9657	화물	포맥특장	포맥4.5톤극초장축플러스카고트럭	FDP-4.5HCP75	83,636
9658	화물	포맥특장	포맥4.5톤극초장축플러스카고트럭	FDP-4.5HCT484	89,200
9659	화물	포맥특장	포맥4.5톤극초장축플러스카고트럭	FDP-4.5HCT75	83,636
9660	화물	포맥특장	포맥4.5톤극초장축플러스카고트럭	FDP-4.5HUPCP75	77,245
9661	화물	포맥특장	포맥4.5톤극초장축플러스카고트럭	FDP-4.5HUPCT75	77,245
9662	화물	포맥특장	포맥4.5톤극초장축플러스카고트럭	FDP-4.5LUPCT75	72,064
9663	화물	포맥특장	포맥4.5톤극초장축플러스카고트럭	FDP-4.5NNPCP75	71,423
9664	화물	포맥특장	포맥4.5톤극초장축플러스카고트럭	FDP-4.5NPCP75	71,864
9665	화물	포맥특장	포맥4.5톤극초장축플러스카고트럭	FDP-4.5NPCT75	71,864
9666	화물	포맥특장	포맥4.5톤극초장축플러스카고트럭	FDP-4.5NUPAP75	75,746
9667	화물	포맥특장	포맥4.5톤극초장축플러스카고트럭	FDP-4.5NUPAT75	75,655
9668	화물	포맥특장	포맥4.5톤극초장축플러스카고트럭	FDP-4.5NUPCP75	71,182
9669	화물	포맥특장	포맥4.5톤극초장축플러스카고트럭	FDP-4.5NUPCT	36,351
9670	화물	포맥특장	포맥4.5톤극초장축플러스카고트럭	FDP-4.5NUPCT75	71,463
9671	화물	포맥특장	포맥4.5톤극초장축플러스카고트럭	FDP-4.5UPCP	65,141
9672	화물	포맥특장	포맥4.5톤극초장축플러스카고트럭	FDP-4.5UPCP75	68,823
9673	화물	포맥특장	포맥4.5톤극초장축플러스카고트럭	FDP-4.5UPCT75	66,628
9674	화물	포맥특장	포맥4.5톤극초장축플러스카고트럭	FMD-4.5CP75	74,455
9675	화물	포맥특장	포맥4.5톤극초장축플러스카고트럭	FMD-4.5CT75	75,636
9676	화물	포맥특장	포맥4.5톤극초장축플러스카고트럭	FMD-4.5CT86	79,109
9677	화물	포맥특장	포맥4.5톤극초장축플러스카고트럭	FMD-4.5LLCT	52,230
9678	화물	포맥특장	포맥4.5톤왕비디트럭	FDP-4.5HWBT75	93,200
9679	화물	포맥특장	포맥4.5톤왕비디트럭	FMH-4.5WBT74280	90,220
9680	화물	포맥특장	포맥4.5톤장축카고트럭	FMH-4.5ET53280N	66,729
9681	화물	포맥특장	포맥4.5톤장축카고트럭	FMH-4.5ETN534280	70,508
9682	화물	포맥특장	포맥4.5톤초장축카고트럭	E6700-A	44,746
9683	화물	포맥특장	포맥4.5톤초장축카고트럭	FDP-4.5SPCT	58,868
9684	화물	포맥특장	포맥4.5톤초장축카고트럭	FHN-4.5LCT	57,181

연번	차종	제 작 사	차 명	형 식	기준가격
9685	화물	포메특장	포메4.5톤초장축카고트럭	FMH-4.5ET624280	75,871
9686	화물	포메특장	포메4.5톤초장축카고트럭	FMH-4.5LCP2	54,123
9687	화물	포메특장	포메4.5톤초장축카고트럭	FMH-4.5SCT62	58,092
9688	화물	포메특장	포메4.5톤플러스스카고트럭	E6700-A	58,935
9689	화물	포메특장	포메4.5톤플러스스카고트럭	FMD-4.5LLCP	59,562
9690	화물	포메특장	포메4.5톤플러스스카고트럭	FMH-4.5EP74280	71,818
9691	화물	포메특장	포메4.5톤플러스스카고트럭	FMH-4.5EP744280	70,462
9692	화물	포메특장	포메4.5톤플러스스카고트럭	FMH-4.5ET74280	73,189
9693	화물	포메특장	포메4.5톤플러스스카고트럭	FMH-4.5EUP74	62,865
9694	화물	포메특장	포메4.5톤플러스스카고트럭	FMH-4.5EUP74270	64,584
9695	화물	포메특장	포메4.5톤플러스스카고트럭	FMH-4.5EUT74270	65,129
9696	화물	포메특장	포메4.5톤플러스스카고트럭	FMH-4.5EUT74280	70,207
9697	화물	포메특장	포메4.5톤플러스스카고트럭	FMH-4.5LLCP	57,191
9698	화물	포메특장	포메4.5톤플러스스카고트럭	FMH-4.5LLCP1	55,891
9699	화물	포메특장	포메4.5톤플러스스카고트럭	FMH-4.5PCP74	62,608
9700	화물	포메특장	포메4.5톤플러스스카고트럭	FMH-4.5PCPN	57,633
9701	화물	포메특장	포메4.5톤플러스스카고트럭	FMH-4.5SLCT	57,392
9702	화물	포메특장	포메4.5톤플러스스카고트럭	HD2.5CP-LHL	59,110
9703	화물	포메특장	포메4.5톤플러스스카고트럭	HD4.5CT-EK-A	58,900
9704	화물	포메특장	포메4.5톤플러스스카고트럭	HD4.5CT-ER	58,362
9705	화물	포메특장	포메4.5톤플러스스카고트럭	HD4.5CT-NEK	60,844
9706	화물	포메특장	포메4.5톤플러스스카고트럭	HD4.5CT-NEM	60,226
9707	화물	포메특장	포메5.1톤암롤트럭	FDP-51AR62	89,045
9708	화물	포메특장	포메5.1톤암롤트럭	FMH-51AR53	75,711
9709	화물	포메특장	포메5.5톤초장축카고트럭	FDP-5.5SPCT	61,357
9710	화물	포메특장	포메5톤 초장축카고트럭	FMH-5LCT	55,268
9711	화물	포메특장	포메5톤극초장축카고트럭	FHN-5ULCP	59,818
9712	화물	포메특장	포메5톤극초장축카고트럭	FMH-5ET705280	71,962
9713	화물	포메특장	포메5톤극초장축플러스스카고트럭	FDP-5NUPCP75	72,300
9714	화물	포메특장	포메5톤암롤트럭	FDP-5AR57D	74,018
9715	화물	포메특장	포메5톤암롤트럭	FMH-5AR62	82,093
9716	화물	포메특장	포메5톤와이드캡트럭	FMH-5WDCP8,3	64,222
9717	화물	포메특장	포메5톤초장축카고트럭	FMH-5EG62	56,800
9718	화물	포메특장	포메5톤초장축카고트럭	FMH-5ET562280	66,444
9719	화물	포메특장	포메5톤초장축카고트럭	FMH-5SCT62	57,405
9720	화물	포메특장	포메5톤플러스스카고트럭	EZB-D	55,980
9721	화물	포메특장	포메5톤플러스스카고트럭	FMD-5LLCP	60,065
9722	화물	포메특장	포메5톤플러스스카고트럭	FMH-5LLCP	55,702
9723	화물	포메특장	포메5톤플러스스카고트럭	FMH-5LLCP1	59,044
9724	화물	포메특장	포메5톤플러스스카고트럭	FMH-5LLCT	46,622
9725	화물	포메특장	포메5톤플러스스카고트럭	FMH-5PCP	58,204
9726	화물	포메특장	포메5톤플러스스카고트럭	FMH-5PCP74	60,974
9727	화물	포메특장	포메6.5톤극초장축플러스스카고트럭	FDP-6.5AUPCT75	76,609
9728	화물	포메특장	포메6.5톤극초장축플러스스카고트럭	FDP-6.5CP75	82,291
9729	화물	포메특장	포메6.5톤극초장축플러스스카고트럭	FDP-6.5CT75	80,473
9730	화물	포메특장	포메6.5톤극초장축플러스스카고트럭	FDP-6.5CTA75	84,064
9731	화물	포메특장	포메6.5톤극초장축플러스스카고트럭	FDP-6.5HCP475	87,018
9732	화물	포메특장	포메6.5톤극초장축플러스스카고트럭	FDP-6.5HCT75	83,836
9733	화물	포메특장	포메6.5톤극초장축플러스스카고트럭	FDP-6.5HPCP75	75,682
9734	화물	포메특장	포메6.5톤극초장축플러스스카고트럭	FDP-6.5HUPCT75	77,031
9735	화물	포메특장	포메6.5톤극초장축플러스스카고트럭	FDP-6.5NUPCP75	69,300
9736	화물	포메특장	포메6.5톤극초장축플러스스카고트럭	FDP-6.5NUPCT75	71,864
9737	화물	포메특장	포메6.5톤극초장축플러스스카고트럭	FDP-6.5PCP75	71,864
9738	화물	포메특장	포메6.5톤극초장축플러스스카고트럭	FMD-6.5CP75	88,182
9739	화물	포메특장	포메6.5톤극초장축플러스스카고트럭	FMD-6.5CT86	80,818
9740	화물	포메특장	포메6.5톤플러스스카고트럭	FMH-6.5EP744280	70,662

연번	차종	제 작 사	차 명	형 식	기준가격
9741	화물	포맥특장	포맥6.5톤플러스카고트럭	FMH-6.5EUP74	64,584
9742	화물	포맥특장	포맥6.5톤플러스카고트럭	FMH-6.5EUT74280	71,571
9743	화물	포맥특장	포맥6톤왕바디트럭	FMD-6WBT	62,290
9744	화물	포맥특장	포맥7.5톤 초장축카고	FMH-7.5MCP	56,949
9745	화물	포맥특장	포맥7.5톤극초장축카고트럭	FMH-7.5EP70280	67,716
9746	화물	포맥특장	포맥7.5톤극초장축카고트럭	FMH-7.5EP704280	69,262
9747	화물	포맥특장	포맥7.5톤극초장축카고트럭	FMH-7.5EUT70280	69,947
9748	화물	포맥특장	포맥7.5톤극초장축플러스카고트럭	FDP-7.5AUPCT75	75,745
9749	화물	포맥특장	포맥7.5톤극초장축플러스카고트럭	FDP-7.5CT75	84,818
9750	화물	포맥특장	포맥7.5톤극초장축플러스카고트럭	FDP-7.5CT75	81,382
9751	화물	포맥특장	포맥7.5톤극초장축플러스카고트럭	FDP-7.5HCT484	89,200
9752	화물	포맥특장	포맥7.5톤극초장축플러스카고트럭	FDP-7.5HCT75	83,836
9753	화물	포맥특장	포맥7.5톤극초장축플러스카고트럭	FDP-7.5HUPCP75	75,882
9754	화물	포맥특장	포맥7.5톤극초장축플러스카고트럭	FDP-7.5MPCT75	71,864
9755	화물	포맥특장	포맥7.5톤극초장축플러스카고트럭	FMD-7.5CP75	74,527
9756	화물	포맥특장	포맥7.5톤극초장축플러스카고트럭	FMD-7.5CT86	81,745
9757	화물	포맥특장	포맥7.5톤극초장축플러스카고트럭	FMD-7.5NPCT75	67,045
9758	화물	포맥특장	포맥7.5톤장축카고트럭	FMH-7.5ET53270	61,101
9759	화물	포맥특장	포맥7.5톤장축카고트럭	FMH-7.5LCPE	56,884
9760	화물	포맥특장	포맥7.5톤초장축카고트럭	FDP-7.5NUPCT62	66,564
9761	화물	포맥특장	포맥7.5톤초장축카고트럭	FMH-7.5ET562280	66,171
9762	화물	포맥특장	포맥7.5톤초장축카고트럭	FMH-7.5ET62280	68,807
9763	화물	포맥특장	포맥7.5톤초장축카고트럭	FMH-7.5ET625280	67,335
9764	화물	포맥특장	포맥7.5톤초장축카고트럭	FMH-7.5SCP62	58,630
9765	화물	포맥특장	포맥7.5톤플러스카고트럭	E6700-B	58,527
9766	화물	포맥특장	포맥7.5톤플러스카고트럭	FMD-7.5LLCP	59,214
9767	화물	포맥특장	포맥7.5톤플러스카고트럭	FMD-7.5LLP	57,947
9768	화물	포맥특장	포맥7.5톤플러스카고트럭	FMH-7.5ET74270	64,129
9769	화물	포맥특장	포맥7.5톤플러스카고트럭	FMH-7.5ET74280	72,989
9770	화물	포맥특장	포맥7.5톤플러스카고트럭	FMH-7.5ET745280	70,280
9771	화물	포맥특장	포맥7.5톤플러스카고트럭	FMH-7.5EUP74	64,400
9772	화물	포맥특장	포맥7.5톤플러스카고트럭	FMH-7.5EUT74280	73,020
9773	화물	포맥특장	포맥7톤극초장축플러스카고트럭	FDP-7NUPCP75	70,215
9774	화물	포맥특장	포맥7톤극초장축플러스카고트럭	FDP-7UPCP75	69,553
9775	화물	포맥특장	포맥7톤장축카고트럭	DSD-7LCP2	47,627
9776	화물	포맥특장	포맥7톤장축카고트럭	FMH-7LCP	53,980
9777	화물	포맥특장	포맥7톤초장축카고트럭	FMD-7LP	47,104
9778	화물	포맥특장	포맥8.5톤극초장축플러스카고트럭	FDP-8.5HCT75	88,382
9779	화물	포맥특장	포맥8.5톤극초장축플러스카고트럭	FMD-8.5CT86	83,155
9780	화물	포맥특장	포맥8톤극초장축플러스카고트럭	FDP-8HCP75	84,064
9781	화물	프린티피기술	프린트5톤치량운송트럭	FT-CTPHD5-TEG	99,145
9782	화물	피니콜코리아	피니콜일반화물운송트레일러	PN-CARGO	1,636
9783	특수	하나중공업	하나중공업고소작업차	WINGS-185	60,000
9784	특수	하나중공업	하나중공업고소작업차	WINGS-225	95,000
9785	특수	하나중공업	하나중공업고소작업차	WINGS-225L	91,000
9786	특수	하나중공업	하나중공업고소작업차	WINGS-230	100,000
9787	특수	하나특장	하나고소작업차	GMS-28A	98,182
9788	화물	하나특장	하나특장2.5톤마티왕바디	HN-WB-HDQT3,5	53,166
9789	화물	하나특장	하나특장2.8톤냉동탑차	HN-RT-HD3,5	90,909
9790	화물	하나특장	하나특장3.9톤카고트럭	HN-QT3,5CP	48,166
9791	화물	하늘특장	하늘2.1톤냉동탑차	SKY-3.5HD	61,907
9792	화물	하이랜더알브이	하이랜더일반화물운송트레일러	acro55	2,000
9793	화물	한결특장	한결11.2톤사료운반차	HKDWS11,2	130,409
9794	화물	한결특장	한결11.5톤사료운반차	HKDWL11,5	136,100
9795	화물	한결특장	한결12.7톤사료운반차	HKDWS12,7	131,319
9796	화물	한결특장	한결12.7톤사료운반차	HKDWS12,7-1	131,364

연번	차종	제 작 사	차 명	형 식	기준가격
9797	화물	한결특장	한결12.7톤사료운반차	HKHDS12.7	139,182
9798	화물	한결특장	한결13.6톤사료운반차	HKDWS13.6	127,273
9799	화물	한결특장	한결20톤사료운반차	HKDWL20	191,682
9800	화물	한결특장	한결8.5톤사료운반차	HKHDL8.5	90,000
9801	화물	한결특장	한결8.9톤사료운반차	HKDWS8.9	97,273
9802	화물	한국그린피아	그린피아 박스트레일러	KG-SOCL-2107	4,510
9803	화물	한국그린피아	그린피아 박스트레일러	KG-SOTL-2915	7,150
9804	화물	한국그린피아	그린피아 보트스트레일러	KG-DTBL-7020	6,490
9805	화물	한국그린피아	그린피아 보트스트레일러	KG-SNBL-4207	2,530
9806	화물	한국그린피아	본바겐 TC-230 트레일러	KG-SOCL-2370	4,199
9807	화물	한국그린피아	알코레저장비운송트레일러	AK-DTRH-5026	4,600
9808	화물	한국메리트특장	한국메리트1.8톤크레인집게차	KM1.8-H5.0E12-CRH	86,200
9809	화물	한국메리트특장	한국메리트1.9톤크레인집게차	KM1.9PD-H5.0U12-CRH	101,800
9810	화물	한국메리트특장	한국메리트2.0톤크레인집게차	KM2.0PD-H5.0E11-CRH	88,373
9811	화물	한국메리트특장	한국메리트2.0톤크레인집게차	KM2.0PD-H5.0P11-CRH	97,602
9812	화물	한국메리트특장	한국메리트2.0톤크레인집게차	KM2.0PD-H5.0P11-CRK	90,007
9813	화물	한국메리트특장	한국메리트2.0톤크레인집게차	KM2.0PD-H5.0P12-CRK	90,131
9814	화물	한국메리트특장	한국메리트2.0톤크레인집게차	KM2.0PD-H5.0U11-CRK1	94,097
9815	화물	한국메리트특장	한국메리트2.0톤크레인집게차	KM2.0PD-H5.0U12-CRKE	95,800
9816	화물	한국메리트특장	한국메리트2.1톤크레인카고	KM2.1PD-H5.0P11-CRH	94,601
9817	화물	한국메리트특장	한국메리트4.5톤트럭	E6700-C	57,936
9818	화물	한국메리트특장	한국메리트4.5톤트럭	HD4.5CT-5EK	57,182
9819	화물	한국메리트특장	한국메리트4.5톤트럭	HD4.5CT-EK	47,051
9820	화물	한국메리트특장	한국메리트4.5톤트럭	KM4.5PD-D4.5N5-86	70,229
9821	화물	한국메리트특장	한국메리트4.5톤트럭	KM4.5PD-D4.5UB2	50,970
9822	화물	한국메리트특장	한국메리트4.5톤트럭	KM4.5PD-D4.5ULB	52,702
9823	화물	한국메리트특장	한국메리트4.5톤트럭	KM4.5PD-D4.5ULB5	67,000
9824	화물	한국메리트특장	한국메리트4.5톤트럭	KM4.5PD-D4.5ULB5-PS	70,224
9825	화물	한국메리트특장	한국메리트4.5톤트럭	KM4.5PD-D4.5ULB5-PS1	78,400
9826	화물	한국메리트특장	한국메리트4.5톤트럭	KM4.5PD-D4.5ULB-PS1	66,424
9827	화물	한국메리트특장	한국메리트4.5톤트럭	KM4.5PD-D4.5ULB-PSW	65,533
9828	화물	한국메리트특장	한국메리트4.5톤트럭	KM4.5PD-H4.5EG11	59,364
9829	화물	한국메리트특장	한국메리트4.5톤트럭	KM4.5PD-H4.5EPG11	60,070
9830	화물	한국메리트특장	한국메리트4.5톤트럭	KM4.5PD-H4.5EPG8	54,358
9831	화물	한국메리트특장	한국메리트4.5톤트럭	KM4.5PD-H4.5EUG10	58,172
9832	화물	한국메리트특장	한국메리트4.5톤트럭	KM4.5PD-H4.5EUG10-1	59,363
9833	화물	한국메리트특장	한국메리트4.5톤트럭	KM4.5PD-H4.5EUG11	61,529
9834	화물	한국메리트특장	한국메리트4.5톤트럭	KM4.5PD-H4.5EUG11-WE	64,488
9835	화물	한국메리트특장	한국메리트4.5톤트럭	KM4.5PD-H4.5EUG11-WL	65,318
9836	화물	한국메리트특장	한국메리트4.5톤트럭	KM4.5PD-H4.5EUG12	62,000
9837	화물	한국메리트특장	한국메리트4.5톤트럭	KM4.5PD-H4.5EUG8	56,267
9838	화물	한국메리트특장	한국메리트4.5톤트럭	KM4.5T-D4.5N5-86	79,400
9839	화물	한국메리트특장	한국메리트4.5톤트럭	KM4.5T-D4.5ULB5	66,600
9840	화물	한국메리트특장	한국메리트4.5톤트럭	KM4.5T-D4.5ULB5-PS	69,148
9841	화물	한국메리트특장	한국메리트4.5톤트럭	KM4.5T-D4.5ULB5-PS1	70,269
9842	화물	한국메리트특장	한국메리트4.5톤트럭	KM4.5T-D4.5ULB5-PSA	74,700
9843	화물	한국메리트특장	한국메리트4.5톤트럭	KM4.5T-D4.5ULB9	59,068
9844	화물	한국메리트특장	한국메리트4.5톤트럭	KM4.5T-D4.5ULB9-D	56,505
9845	화물	한국메리트특장	한국메리트4.5톤트럭	KM4.5T-D4.5ULB-PS	62,867
9846	화물	한국메리트특장	한국메리트4.5톤트럭	KM4.5T-H4.5EUG10	60,204
9847	화물	한국메리트특장	한국메리트4.5톤트럭	KM4.5T-H4.5EUG10-1	57,762
9848	화물	한국메리트특장	한국메리트4.5톤트럭	KM4.5T-H4.5EUG11	61,213
9849	화물	한국메리트특장	한국메리트4.5톤트럭	KM4.5T-H4.5EUG11-WE	63,927
9850	화물	한국메리트특장	한국메리트4.5톤트럭	KM4.5T-H4.5EUG12	64,100
9851	화물	한국메리트특장	한국메리트4.5톤트럭	KM4.5T-H4.5EUG8-1	55,680
9852	화물	한국메리트특장	한국메리트4.5톤트럭	M4.5PD-H4.5EUG13	64,105



연번	차종	제 작 사	차 명	형 식	기준가격
9853	화물	한국메리트특장	한국메리트4.5톤트럭	M4.5T-H4.5EUG13	63,651
9854	화물	한국메리트특장	한국메리트4.5톤트럭	SH-33NWS-A	56,348
9855	화물	한국메리트특장	한국메리트4.5트럭	HD4.5CT-ER	60,021
9856	화물	한국메리트특장	한국메리트4.5트럭	KM4.5PD-D4.5ULB9	60,394
9857	화물	한국메리트특장	한국메리트4.5트럭	KM4.5P-H4.5EB	48,208
9858	화물	한국메리트특장	한국메리트5.0톤트럭	HD4.5CT-EK-A	62,674
9859	화물	한국메리트특장	한국메리트5.0톤트럭	HD5CM-12	47,111
9860	화물	한국메리트특장	한국메리트5.0톤트럭	KM5.0PD-D5.0ULB9	60,865
9861	화물	한국메리트특장	한국메리트5.0톤트럭	KM5.0PD-H5.0EG8	53,915
9862	화물	한국메리트특장	한국메리트5.0톤트럭	KM5.0PD-H5.0EUG10-1	57,749
9863	화물	한국메리트특장	한국메리트5.0톤트럭	KM5.0PD-H5.0EUG8	54,726
9864	화물	한국메리트특장	한국메리트5.0톤트럭	KM5.0T-D5.0ULB9	55,633
9865	화물	한국메리트특장	한국메리트5.0톤트럭	KM5.0T-H5.0EG8	53,142
9866	화물	한국메리트특장	한국메리트6.0톤트럭	KM6.0PD-H5.0EUG8	54,631
9867	화물	한국메리트특장	한국메리트6.5톤트럭	KM6.5PD-D4.5ULB5-PS1	71,305
9868	화물	한국메리트특장	한국메리트7.0톤트럭	KM7.0PD-H5.0EUG10	56,586
9869	화물	한국메리트특장	한국메리트7.0톤트럭	KM7.0PD-H5.0EUG10-1	58,399
9870	화물	한국메리트특장	한국메리트7.0톤트럭	KM7.0PD-H5.0EUG12	62,500
9871	화물	한국메리트특장	한국메리트7.0톤트럭	KM7.0PD-H5.0EUG8-1	54,471
9872	화물	한국메리트특장	한국메리트7.0톤트럭	KM7.0P-H5.0EG8	44,372
9873	화물	한국메리트특장	한국메리트7.5톤 트럭	KM7.5PD-H5.0EUG11-WL	63,654
9874	화물	한국메리트특장	한국메리트7.5톤트럭	KM7.5PD-D4.5ULB5	66,036
9875	화물	한국메리트특장	한국메리트7.5톤트럭	KM7.5PD-D5.0EB5-PS1	65,381
9876	화물	한국메리트특장	한국메리트7.5톤트럭	KM7.5PD-D5.0EB-P2	63,946
9877	화물	한국메리트특장	한국메리트7.5톤트럭	KM7.5PD-D5.0UB9	57,047
9878	화물	한국메리트특장	한국메리트7.5톤트럭	KM7.5PD-D5.0ULB5-PS1	69,752
9879	화물	한국메리트특장	한국메리트7.5톤트럭	KM7.5PD-D5.0ULB9	59,510
9880	화물	한국메리트특장	한국메리트7.5톤트럭	KM7.5PD-D5.0ULB9-D	56,597
9881	화물	한국메리트특장	한국메리트7.5톤트럭	KM7.5PD-H5.0EG10	54,973
9882	화물	한국메리트특장	한국메리트7.5톤트럭	KM7.5PD-H5.0EG11	59,816
9883	화물	한국메리트특장	한국메리트7.5톤트럭	KM7.5PD-H5.0EG8-1	53,285
9884	화물	한국메리트특장	한국메리트7.5톤트럭	KM7.5PD-H5.0EPG11	60,273
9885	화물	한국메리트특장	한국메리트7.5톤트럭	KM7.5PD-H5.0EPG8-1	53,410
9886	화물	한국메리트특장	한국메리트7.5톤트럭	KM7.5PD-H5.0EPG9-1	57,229
9887	화물	한국메리트특장	한국메리트7.5톤트럭	KM7.5PD-H5.0EUG11	60,631
9888	화물	한국메리트특장	한국메리트7.5톤트럭	KM7.5PD-H5.0EUG11-WE	63,049
9889	화물	한국메리트특장	한국메리트7.5톤트럭	KM7.5T-D4.5N5-86	72,300
9890	화물	한국메리트특장	한국메리트7.5톤트럭	KM7.5T-D5.0ULB5-PS1	70,189
9891	화물	한국메리트특장	한국메리트8.5톤트럭	KM8.5PD-D5.0EB	48,431
9892	화물	한국메리트특장	한국메리트8.5톤트럭	KM8.5PD-D5.0EB9	55,936
9893	화물	한국메리트특장	한국메리트8.5톤트럭	KM8.5PD-D5.0LB	47,727
9894	특수	한국상용트럭	광림절연고소작업차	KEH0428KSH145S-7S	111,000
9895	특수	한국상용트럭	광림절연고소작업차	KEH0428SEHSN15A-2	130,200
9896	특수	한국상용트럭	광림절연고소작업차	KEH0428SEHSN15B-10	178,000
9897	특수	한국상용트럭	광림절연고소작업차	KEH0428SEHSN15BN-2	178,000
9898	화물	한국상용트럭	한국상용0.8톤롱바디웬바디트럭	KCT0.8WBT-NRM1APT	24,449
9899	화물	한국상용트럭	한국상용1.2톤롱바디카고	KCT1.2MPT1-KIA1.2MPT	21,584
9900	화물	한국상용트럭	한국상용1.2톤롱바디카고	KCT1.2MPT2-KIA1.2MPT	20,890
9901	화물	한국상용트럭	한국상용1.2톤롱바디카고	KCT1.2MPT2-KIA1.2MPT1	21,888
9902	화물	한국상용트럭	한국상용1.6톤직진식크레인카고트럭	KCT1.6PC-LC5AH3	164,221
9903	화물	한국상용트럭	한국상용1.7톤크레인집게차	KCT1.7PC1-HD62C	120,431
9904	화물	한국상용트럭	한국상용1.7톤크레인집게차	KCT1.7PCE-HD5CT	98,677
9905	화물	한국상용트럭	한국상용1.7톤크레인집게차	KCT1.7PCN5-HD5C2	112,090
9906	화물	한국상용트럭	한국상용1.9톤직진식크레인카고트럭	KCT1.9CD-HD5CT70	112,623
9907	화물	한국상용트럭	한국상용1.9톤크레인집게차	KCT1.9PCN6-HD5C5	110,395
9908	화물	한국상용트럭	한국상용11.5톤웬바디트럭	KCT11.5WBT3-HD14.5ECT	153,000

연번	차종	제 작 사	차 명	형 식	기준가격
9909	화물	한국상용트럭	한국상용11.5톤왕바디트럭	KCT11,5WBT4-HD14ECT2	166,448
9910	화물	한국상용트럭	한국상용11.5톤왕바디트럭	KCT11,5WBT-HD14ECT	151,565
9911	화물	한국상용트럭	한국상용11.5톤카고트럭	KCT11,5T1-JL8AYA	132,575
9912	화물	한국상용트럭	한국상용11.5톤트럭	KCT11,5CT1-GL8CF7	98,575
9913	화물	한국상용트럭	한국상용11.5톤트럭	KCT11,5P1-JL8CJB	133,318
9914	화물	한국상용트럭	한국상용11.5톤트럭	KCT11,5P2-GL8CF1	115,348
9915	화물	한국상용트럭	한국상용11.5톤트럭	KCT11,5T2-HD76C	103,743
9916	화물	한국상용트럭	한국상용11.5톤트럭	KCT11,5T-JL9CJB	110,848
9917	화물	한국상용트럭	한국상용11톤왕바디트럭	KCT11WBT3-HD14ECT2	144,976
9918	화물	한국상용트럭	한국상용11톤카고트럭	KCT11T1-JL9CJB	106,757
9919	화물	한국상용트럭	한국상용11톤트럭	KCT11NP-HD9,5ECT91	124,432
9920	화물	한국상용트럭	한국상용11톤트럭	KCT11T1-JL8CJB	111,848
9921	화물	한국상용트럭	한국상용12.5톤카고트럭	KCT12,5CT2-HD9,5ECT10	143,610
9922	화물	한국상용트럭	한국상용12.5톤카고트럭	KCT12,5CT2-HD9,5ECT91	153,983
9923	화물	한국상용트럭	한국상용12.5톤카고트럭	KCT12,5T1-JL9CJB	105,848
9924	화물	한국상용트럭	한국상용12.5톤트럭	KCT12,5CT1-HD9,5ECT10	131,182
9925	화물	한국상용트럭	한국상용12.5톤트럭	KCT12,5CT-HD9,5ECT10	110,544
9926	화물	한국상용트럭	한국상용12.5톤트럭	KCT12,5CT-HD9,5ECT91	110,976
9927	화물	한국상용트럭	한국상용12.5톤트럭	KCT12,5T2-GL8CF7	99,939
9928	화물	한국상용트럭	한국상용12.5톤트럭	KCT12,5T3-HD76C	97,300
9929	화물	한국상용트럭	한국상용12.5톤트럭	KCT12,5T-GL8CF1	99,900
9930	화물	한국상용트럭	한국상용12톤카고트럭	KCT12T4-JL8CJB	107,918
9931	화물	한국상용트럭	한국상용12톤트럭	KCT12T4-GL8KN8	98,575
9932	화물	한국상용트럭	한국상용13.5톤트럭	KCT13,5CT1-HD11,5ECT	114,703
9933	화물	한국상용트럭	한국상용13.5톤트럭	KCT13,5NT-HD9,5ECT91	120,728
9934	화물	한국상용트럭	한국상용13톤트럭	KCT13CT1-HD9,5ECT91	127,112
9935	화물	한국상용트럭	한국상용14.5톤트럭	KCT14,5CT6-HD14CT	124,900
9936	화물	한국상용트럭	한국상용14톤왕바디트럭	KCT14WBT2-HD14,5ECT	172,065
9937	화물	한국상용트럭	한국상용14톤왕바디트럭	KCT14WBT2-HD14ECT1	140,976
9938	화물	한국상용트럭	한국상용14톤왕바디트럭	KCT14WBT3-JL8AYA	150,863
9939	화물	한국상용트럭	한국상용14톤카고트럭	KCT14CT1-HD9,5ECT10	125,928
9940	화물	한국상용트럭	한국상용14톤카고트럭	KCT14CT2-HD14,5ECT	136,864
9941	화물	한국상용트럭	한국상용14톤카고트럭	KCT14CT-HD9,5ECT76	139,910
9942	화물	한국상용트럭	한국상용14톤카고트럭	KCT14NT-HD9,5ECT91	134,410
9943	화물	한국상용트럭	한국상용14톤카고트럭	KCT14T1-JL9CJB	109,772
9944	화물	한국상용트럭	한국상용14톤카고트럭	KCT14T2-JL7CJB	103,939
9945	화물	한국상용트럭	한국상용14톤카고트럭	KCT14T3-JL8CJB	109,772
9946	화물	한국상용트럭	한국상용14톤카고트럭	KCT14T3-JL8CJB	103,848
9947	화물	한국상용트럭	한국상용14톤카고트럭	KCT14T-JL7CJB	106,757
9948	화물	한국상용트럭	한국상용14톤트럭	KCT14CMT-DW14PL	104,725
9949	화물	한국상용트럭	한국상용14톤트럭	KCT14CT1-HD14,5ECT	142,328
9950	화물	한국상용트럭	한국상용14톤트럭	KCT14CT1-HD9,5ECT91	109,158
9951	화물	한국상용트럭	한국상용14톤트럭	KCT14CT2-HD14ECT	126,453
9952	화물	한국상용트럭	한국상용14톤트럭	KCT14CT4-HD14CT	112,400
9953	화물	한국상용트럭	한국상용14톤트럭	KCT14CT5-HD14CT	105,300
9954	화물	한국상용트럭	한국상용14톤트럭	KCT14CT-GL7CF7	100,310
9955	화물	한국상용트럭	한국상용14톤트럭	KCT14P1-HD76C	97,879
9956	화물	한국상용트럭	한국상용14톤트럭	KCT14P-GL8KW1	95,843
9957	화물	한국상용트럭	한국상용14톤트럭	KCT14P-GL8KYR	99,500
9958	화물	한국상용트럭	한국상용14톤트럭	KCT14T1-CL8KR7	100,393
9959	화물	한국상용트럭	한국상용14톤트럭	KCT14T1-GL8KW7	120,575
9960	화물	한국상용트럭	한국상용14톤트럭	KCT14T1-JL8CJB	96,757
9961	화물	한국상용트럭	한국상용14톤트럭	KCT14T3-GL8KN2	116,025
9962	화물	한국상용트럭	한국상용14톤트럭	KCT14T4-GL8CF7	99,623
9963	화물	한국상용트럭	한국상용14톤트럭	KCT14T4-GL8KN2	105,501
9964	화물	한국상용트럭	한국상용14톤트럭	KCT14T5-GL8CF1	97,200

연번	차종	제 작 사	차 명	형 식	기준가격
9965	화물	한국상용트럭	한국상용14톤트럭	KCT14T-GL8KW1	104,651
9966	화물	한국상용트럭	한국상용14톤트럭	KCT14T-GL8KW7	107,363
9967	화물	한국상용트럭	한국상용14톤트럭	KCT14T-GL8KYR	97,582
9968	화물	한국상용트럭	한국상용14톤트럭	KCT14T-JL9CJB	135,120
9969	화물	한국상용트럭	한국상용16.5톤트럭	KCT16.5T1-VOL14CT2	160,909
9970	화물	한국상용트럭	한국상용16톤냉장왕비드트럭	KCT16RBT2-BZ16CT1	163,818
9971	화물	한국상용트럭	한국상용16톤왕비드트럭	KCT16NWB1-HD14ECT	164,591
9972	화물	한국상용트럭	한국상용16톤왕비드트럭	KCT16WBT1-JL8CJB	146,802
9973	화물	한국상용트럭	한국상용16톤왕비드트럭	KCT16WBT2-HD14.5ECT	137,521
9974	화물	한국상용트럭	한국상용16톤왕비드트럭	KCT16WBT2-HD14ECT	171,737
9975	화물	한국상용트럭	한국상용16톤왕비드트럭	KCT16WBT2-HD14ECT2	162,294
9976	화물	한국상용트럭	한국상용16톤왕비드트럭	KCT16WBT4-GL8KN8	132,394
9977	화물	한국상용트럭	한국상용16톤카고트럭	KCT16CT-HD17.5CT	139,565
9978	화물	한국상용트럭	한국상용16톤카고트럭	KCT16T1-JL7CJB	106,757
9979	화물	한국상용트럭	한국상용16톤카고트럭	KCT16T2-JL8CJB	106,409
9980	화물	한국상용트럭	한국상용16톤트럭	KCT16CT1-GL8CF7	99,485
9981	화물	한국상용트럭	한국상용16톤트럭	KCT16CT3-GL7CF7	102,955
9982	화물	한국상용트럭	한국상용16톤트럭	KCT16T5-GL8KN2	121,272
9983	화물	한국상용트럭	한국상용16톤트럭	KCT16T1-GL8KN8	128,848
9984	화물	한국상용트럭	한국상용16톤트럭	KCT16T-JL9CJB	110,227
9985	화물	한국상용트럭	한국상용17.2톤왕비드트럭	KCT17.2WBT-HD19ECT2	184,161
9986	화물	한국상용트럭	한국상용17.5톤트럭	KCT17.5CT1-HD16E1	110,015
9987	화물	한국상용트럭	한국상용17.5톤트럭	KCT17.5T2-BZ16CT	155,000
9988	화물	한국상용트럭	한국상용17톤왕비드트럭	KCT17WBT1-JL8AYA	153,302
9989	화물	한국상용트럭	한국상용17톤왕비드트럭	KCT17WBT2-HD14ECT	148,521
9990	화물	한국상용트럭	한국상용17톤왕비드트럭	KCT17WBT3-GL8KN7	138,120
9991	화물	한국상용트럭	한국상용17톤왕비드트럭	KCT17WBT3-HD14.5ECT	145,438
9992	화물	한국상용트럭	한국상용17톤왕비드트럭	KCT17WBT3-HD14ECT2	164,591
9993	화물	한국상용트럭	한국상용17톤왕비드트럭	KCT17WBT3-JL8AYA	147,711
9994	화물	한국상용트럭	한국상용17톤왕비드트럭	KCT17WBT-DL8CF1	111,757
9995	화물	한국상용트럭	한국상용17톤왕비드트럭	KCT19WBT1-HD14.5ECT	170,340
9996	화물	한국상용트럭	한국상용17톤카고트럭	KCT17NT-BZ16CT	181,090
9997	화물	한국상용트럭	한국상용17톤카고트럭	KCT17T4-JL8CJB	124,302
9998	화물	한국상용트럭	한국상용17톤트럭	KCT17CP1-HD9.5ECT10	135,792
9999	화물	한국상용트럭	한국상용17톤트럭	KCT17CT1-HD14.5EC	144,612
10000	화물	한국상용트럭	한국상용17톤트럭	KCT17P3-GL8KW1	121,700
10001	화물	한국상용트럭	한국상용17톤트럭	KCT17T1-BZ16CT	136,818
10002	화물	한국상용트럭	한국상용17톤트럭	KCT17T-JL9CJB	105,848
10003	화물	한국상용트럭	한국상용18톤왕비드트럭	KCT18NWB1-HD14ECT1	169,155
10004	화물	한국상용트럭	한국상용18톤트럭	KCT18T1-GL8KN2	114,800
10005	화물	한국상용트럭	한국상용18톤평카고트럭	KCT18FT-HL7CW1	106,303
10006	화물	한국상용트럭	한국상용19.5톤트럭	KCT19.5T2-VOL18CT1	173,772
10007	화물	한국상용트럭	한국상용19톤왕비드트럭	KCT19WBT1-HD14ECT	147,622
10008	화물	한국상용트럭	한국상용19톤카고트럭	KCT19NT5-HD19ECT	182,655
10009	화물	한국상용트럭	한국상용1톤롱바디내장탑트럭	KCT1NBT-HD1APT	23,151
10010	화물	한국상용트럭	한국상용1톤롱바디내장탑트럭	KCT1NBT-HD1MPT	22,838
10011	화물	한국상용트럭	한국상용1톤롱바디내장탑트럭	KCT1NBT-KIA1MPT	22,671
10012	화물	한국상용트럭	한국상용1톤롱바디내장탑트럭	KCT1NBT-NRM1MPT	21,895
10013	화물	한국상용트럭	한국상용1톤롱바디왕비드트럭	KCT1WBT-HD1APT	24,946
10014	화물	한국상용트럭	한국상용1톤롱바디왕비드트럭	KCT1WBT-HD1MPT	22,928
10015	화물	한국상용트럭	한국상용1톤롱바디왕비드트럭	KCT1WBT-KIA1APT	23,308
10016	화물	한국상용트럭	한국상용1톤롱바디카고	KCT1MPT2-KIA1.2MPT1	22,573
10017	화물	한국상용트럭	한국상용1톤롱바디카고트럭	KCT1DCT-HD1ACT	22,124
10018	화물	한국상용트럭	한국상용1톤롱바디카고트럭	KCT1DCT-HD1MCT	19,005
10019	화물	한국상용트럭	한국상용1톤롱바디카고트럭	KCT1LACT1-HD1CT	20,374
10020	화물	한국상용트럭	한국상용1톤롱바디카고트럭	KCT1LACT-HD1CT	20,696

연번	차종	제 작 사	차 명	형 식	기준가격
10021	화물	한국상용트럭	한국상용1톤롱바디카고트럭	KCT1LMCT1-HD1CT	17,851
10022	화물	한국상용트럭	한국상용1톤롱바디카고트럭	KCT1LMCT-HD1CT	17,532
10023	화물	한국상용트럭	한국상용1톤롱바디카고트럭	KCT1LNCT-HD1APT	18,833
10024	화물	한국상용트럭	한국상용1톤롱바디카고트럭	KCT1LNCT-HD1MPT	17,156
10025	화물	한국상용트럭	한국상용1톤롱바디카고트럭	KCT1NCT1-NRM1ACT	20,964
10026	화물	한국상용트럭	한국상용1톤롱바디카고트럭	KCT1NCT2-NRM1MPT1	17,230
10027	화물	한국상용트럭	한국상용1톤롱바디카고트럭	KCT1WCT1-NRM1CT	18,023
10028	화물	한국상용트럭	한국상용1톤롱바디카고트럭	KCT1WCT-NRM1CT	17,332
10029	화물	한국상용트럭	한국상용1톤봉고3롱바디4륜카고	KCT1DCT-NRM1MPT1	22,113
10030	화물	한국상용트럭	한국상용1톤봉고3롱바디4륜카고	KCT1DCT-NRM1MPT2	22,123
10031	화물	한국상용트럭	한국상용1톤봉고3롱바디4륜카고	KCT1NCT3-NRM1MPT1	20,909
10032	화물	한국상용트럭	한국상용1톤봉고3롱바디4륜카고	KCT1NCT3-NRM1MPT2	21,223
10033	화물	한국상용트럭	한국상용1톤봉고3롱바디4륜카고	KCT1NCT4-NRM1MPT1	20,649
10034	화물	한국상용트럭	한국상용1톤봉고3롱바디4륜카고	KCT1NCT4-NRM1MPT3	20,850
10035	화물	한국상용트럭	한국상용1톤봉고3롱바디카고	KCT1DCT-KIA1APT	20,367
10036	화물	한국상용트럭	한국상용1톤봉고3롱바디카고	KCT1DCT-KIA1MPT	19,282
10037	화물	한국상용트럭	한국상용1톤봉고3롱바디카고	KCT1NCT3-KIA1APT	19,016
10038	화물	한국상용트럭	한국상용1톤봉고3롱바디카고	KCT1NCT3-KIA1APT1	19,608
10039	화물	한국상용트럭	한국상용1톤봉고3롱바디카고	KCT1NCT3-KIA1MPT	17,680
10040	화물	한국상용트럭	한국상용1톤봉고3롱바디카고	KCT1NCT3-NRM1APT	20,785
10041	화물	한국상용트럭	한국상용1톤봉고3롱바디카고	KCT1NCT3-NRM1MPT	17,185
10042	화물	한국상용트럭	한국상용1톤봉고3롱바디카고	KCT1NCT4-KIA1APT	18,744
10043	화물	한국상용트럭	한국상용1톤봉고3롱바디카고	KCT1NCT4-KIA1MPT	19,062
10044	화물	한국상용트럭	한국상용1톤봉고3롱바디카고	KCT1NCT5-KIA1APT	18,971
10045	화물	한국상용트럭	한국상용1톤봉고3롱바디카고	KCT1NCT5-KIA1MPT	20,462
10046	화물	한국상용트럭	한국상용1톤봉고3롱바디카고	KCT1SCT1-KIA1MPT	20,263
10047	화물	한국상용트럭	한국상용1톤봉고3롱바디카고	KCT1SCT-KIA1APT	18,127
10048	화물	한국상용트럭	한국상용1톤봉고3롱바디카고	KCT1SCT-NRM1MPT	17,459
10049	화물	한국상용트럭	한국상용1톤왕바디트럭	KCT1NWB1-NRM1MPT	23,442
10050	화물	한국상용트럭	한국상용1톤왕바디트럭	KCT1NWB2-NRM1MPT	23,818
10051	화물	한국상용트럭	한국상용1톤직진식크레인카고트럭	KCT1CDP-HD5CT70	120,900
10052	화물	한국상용트럭	한국상용1톤포터2롱바디카고	KCT1DCT-NRM1CT	20,234
10053	화물	한국상용트럭	한국상용1톤포터2롱바디카고	KCT1NCT1-NRM1APT	19,050
10054	화물	한국상용트럭	한국상용1톤포터2롱바디카고	KCT1NCT1-NRM1MPT	17,282
10055	화물	한국상용트럭	한국상용2.1톤크레인집게차	KCT2_1PC2-HD66C	120,695
10056	화물	한국상용트럭	한국상용2.1톤크레인집게차	KCT2_1PCN6-HD5C4	111,668
10057	화물	한국상용트럭	한국상용2.2톤크레인집게차	KCT2_2PCN5-HD5C3	120,695
10058	화물	한국상용트럭	한국상용2.2톤크레인집게차	KCT2_2PCN-HD5C62	115,703
10059	화물	한국상용트럭	한국상용2.3톤직진식크레인카고트럭	KCT2_3CDP-HD5CT70	122,472
10060	화물	한국상용트럭	한국상용2.3톤크레인집게차	KCT2_3PC2-CC8CH1	110,039
10061	화물	한국상용트럭	한국상용2.3톤크레인집게차	KCT2_3PCN6-HD5C6	120,695
10062	화물	한국상용트럭	한국상용2.4톤크레인집게차	KCT2_4PC1-HD62C	118,272
10063	화물	한국상용트럭	한국상용2.4톤크레인집게차	KCT2_4PC2-HD66C	126,832
10064	화물	한국상용트럭	한국상용2.4톤크레인집게차	KCT2_4PC-HD62C	113,600
10065	화물	한국상용트럭	한국상용20.1톤암롤트럭	KCT20_1ARP-HD19CT	156,500
10066	화물	한국상용트럭	한국상용20.5톤암롤트럭	KCT20_5ARP1-JR9CDA	173,045
10067	화물	한국상용트럭	한국상용20.6톤암롤트럭	KCT20_6ARP1-HD19ECT2	184,091
10068	화물	한국상용트럭	한국상용20.6톤암롤트럭	KCT20_6ARP-HD19.5NCT	182,340
10069	화물	한국상용트럭	한국상용20.6톤암롤트럭	KCT20_6ARP-HD19ECT2	170,272
10070	화물	한국상용트럭	한국상용20.6톤암롤트럭	KCT20_6ARP-HD25ECT1	176,637
10071	화물	한국상용트럭	한국상용20.6톤암롤트럭	KCT20_6ARP-JR8CDA	178,275
10072	화물	한국상용트럭	한국상용20.6톤암롤트럭	KCT20_6ART-GR8CM8	162,393
10073	화물	한국상용트럭	한국상용20.6톤암롤트럭	KCT20_6ART-HD19.5NCT	197,354
10074	화물	한국상용트럭	한국상용20.6톤암롤트럭	KCT20_6ART-JR8CDA	184,802
10075	화물	한국상용트럭	한국상용21.8톤암롤트럭	KCT21_8ARP-LL7KC2	159,302
10076	화물	한국상용트럭	한국상용21톤왕바디트럭	KCT21WB2-VOL14.5CT	172,181

연번	차종	제 작 사	차 명	형 식	기준가격
10077	화물	한국상용트럭	한국상용21톤카고트럭	KCT21NT2-HD19ECT	165,545
10078	화물	한국상용트럭	한국상용21톤카고트럭	KCT21T1-JR9CDA	148,666
10079	화물	한국상용트럭	한국상용21톤컨테이너운송트럭	KCT21CTT1-HD14NCT	159,655
10080	화물	한국상용트럭	한국상용21톤컨테이너운송트럭	KCT21CTT-HD14NCT	152,837
10081	화물	한국상용트럭	한국상용21톤트럭	KCT21CP2-HD17CT	113,394
10082	화물	한국상용트럭	한국상용21톤트럭	KCT21HRT1-HD19ECT1	165,046
10083	화물	한국상용트럭	한국상용21톤트럭	KCT21T1-HD19ECT	146,672
10084	화물	한국상용트럭	한국상용21톤트럭	KCT21T1-VOL14CT1	163,272
10085	화물	한국상용트럭	한국상용21톤트럭	KCT21T-JR9CDA	148,666
10086	화물	한국상용트럭	한국상용22.5톤상승링바디트럭	KCT22_5WBT2-HD19ECT	179,454
10087	화물	한국상용트럭	한국상용22.5톤암롤트럭	KCT22_5ARP-LL7KC2	175,453
10088	화물	한국상용트럭	한국상용22.5톤트럭	KCT22_5T5-HD19CT	131,300
10089	화물	한국상용트럭	한국상용22.5톤트럭	KCT22_5T-GRCM2	123,726
10090	화물	한국상용트럭	한국상용22톤암롤트럭	KCT22ART-HD19.5CT	155,500
10091	화물	한국상용트럭	한국상용22톤링바디트럭	KCT22WBP-HD19ECT1	163,385
10092	화물	한국상용트럭	한국상용22톤트럭	KCT22PPL-GR8BX2	137,394
10093	화물	한국상용트럭	한국상용23.1톤암롤트럭	KCT23_1ARP1-HD19.5CT	152,200
10094	화물	한국상용트럭	한국상용23.1톤암롤트럭	KCT23_1ARP2-GR8CM8	161,848
10095	화물	한국상용트럭	한국상용23.5톤무빙워크트럭	KCT23_5MWT1-HD19.5CT	180,500
10096	화물	한국상용트럭	한국상용23.5톤암롤트럭	KCT23_5ARP4-HD17ES2	160,828
10097	화물	한국상용트럭	한국상용23.5톤암롤트럭	KCT23_5ARP5-HD17ES2	167,325
10098	화물	한국상용트럭	한국상용23.5톤암롤트럭	KCT23_5NRP3-HD17ES1	160,909
10099	화물	한국상용트럭	한국상용23.5톤카고트럭	KCT23_5T1-JR9CDA	159,985
10100	화물	한국상용트럭	한국상용23.5톤트럭	KCT23_5T3-GR9CM8	154,120
10101	화물	한국상용트럭	한국상용23.5톤평카고	KCT23_5FT1-GR9CM8	136,030
10102	화물	한국상용트럭	한국상용23톤상승링바디트럭	KCT23HWBT-BZ16CT	227,909
10103	화물	한국상용트럭	한국상용23톤암롤트럭	KCT23ARP-HD19.5CT	139,899
10104	화물	한국상용트럭	한국상용23톤카고트럭	KCT23T2-JR9CDA	148,500
10105	화물	한국상용트럭	한국상용23톤트럭	KCT23T-GR9CM8	137,590
10106	화물	한국상용트럭	한국상용24톤암롤트럭	KCT24ARP1-HD17E5	135,031
10107	화물	한국상용트럭	한국상용24톤암롤트럭	KCT24ARP1-HD17ES1	161,703
10108	화물	한국상용트럭	한국상용24톤암롤트럭	KCT24ARP4-HD17ES1	168,703
10109	화물	한국상용트럭	한국상용24톤암롤트럭	KCT24ARP5-HD17.5ES2	170,292
10110	화물	한국상용트럭	한국상용24톤암롤트럭	KCT24ARP-HD17E5	128,600
10111	화물	한국상용트럭	한국상용24톤암롤트럭	KCT24ARP-HD18CT	120,799
10112	화물	한국상용트럭	한국상용24톤암롤트럭	KCT24ARP-HL7KM2	142,520
10113	화물	한국상용트럭	한국상용24톤암롤트럭	KCT24ARP-LL7KC2	157,075
10114	화물	한국상용트럭	한국상용24톤암롤트럭	KCT24ARP-VOL18CT2	176,363
10115	화물	한국상용트럭	한국상용24톤암롤트럭	KCT24NRP1-HD17.5ES1	163,227
10116	화물	한국상용트럭	한국상용24톤암롤트럭	KCT24NRP1-HD17ES1	163,137
10117	화물	한국상용트럭	한국상용24톤암롤트럭	KCT24NRP2-HD17.5ES1	167,473
10118	화물	한국상용트럭	한국상용24톤암롤트럭	KCT24NRP2-HD17ES1	168,046
10119	화물	한국상용트럭	한국상용24톤암롤트럭	KCT24NRP3-HD17.5ES1	163,383
10120	화물	한국상용트럭	한국상용24톤링바디트럭	KCT24WBT-HD19ECT1	187,667
10121	화물	한국상용트럭	한국상용24톤카고트럭	KCT24NCP2-HD17ECT1	147,319
10122	화물	한국상용트럭	한국상용24톤카고트럭	KCT24NCP6-HD17ECT	144,838
10123	화물	한국상용트럭	한국상용24톤카고트럭	KCT24NP1-SCA17CT1	166,636
10124	화물	한국상용트럭	한국상용24톤카고트럭	KCT24P1-JR9CDA	146,439
10125	화물	한국상용트럭	한국상용24톤카고트럭	KCT24P1-LL7KC2	143,303
10126	화물	한국상용트럭	한국상용24톤카고트럭	KCT24P2-VOL17CT2	162,727
10127	화물	한국상용트럭	한국상용24톤카고트럭	KCT24T1-JR9CDA	147,590
10128	화물	한국상용트럭	한국상용24톤카고트럭	KCT24T2-JR9CDA	150,058
10129	화물	한국상용트럭	한국상용24톤코일운송트럭	KCT24FT-JR9CDA	154,848
10130	화물	한국상용트럭	한국상용24톤트럭	KCT24CAP3-HD17CT	121,300
10131	화물	한국상용트럭	한국상용24톤트럭	KCT24CMP-HD10CT1	108,243
10132	화물	한국상용트럭	한국상용24톤트럭	KCT24CP1-HD17ECT	146,158

연번	차종	제 작 사	차 명	형 식	기준가격
10133	화물	한국상용트럭	한국상용24톤트럭	KCT24CP1-HD17ECT63	136,127
10134	화물	한국상용트럭	한국상용24톤트럭	KCT24CP2-HD14ECT	137,021
10135	화물	한국상용트럭	한국상용24톤트럭	KCT24CP2-HD17ECT66	124,930
10136	화물	한국상용트럭	한국상용24톤트럭	KCT24CP3-HD17CT	120,500
10137	화물	한국상용트럭	한국상용24톤트럭	KCT24CP5-HD17CT1	114,300
10138	화물	한국상용트럭	한국상용24톤트럭	KCT24CP-HD16CT1	112,100
10139	화물	한국상용트럭	한국상용24톤트럭	KCT24P1-GL9BNA	128,439
10140	화물	한국상용트럭	한국상용24톤트럭	KCT24P1-VOL15.5CT1	131,545
10141	화물	한국상용트럭	한국상용24톤트럭	KCT24P2-GR9CC2	139,212
10142	화물	한국상용트럭	한국상용24톤트럭	KCT24P3-CL7KC1	92,560
10143	화물	한국상용트럭	한국상용24톤트럭	KCT24P3-HD76C	109,600
10144	화물	한국상용트럭	한국상용24톤트럭	KCT24P-LL7KC2	137,984
10145	화물	한국상용트럭	한국상용24톤트럭	KCT24PT-DW19CT	126,003
10146	화물	한국상용트럭	한국상용24톤트럭	KCT24T1-GR9CM8	137,757
10147	화물	한국상용트럭	한국상용24톤트럭	KCT24T1-GR9CC2	134,032
10148	화물	한국상용트럭	한국상용24톤평카고트럭	KCT24FT1-JR9CDA	160,030
10149	화물	한국상용트럭	한국상용24톤평카고트럭	KCT24FT2-GR9CM8	138,211
10150	화물	한국상용트럭	한국상용24톤평카고트럭	KCT24FT2-JR8CDA	160,121
10151	화물	한국상용트럭	한국상용24톤평카고트럭	KCT24FT2-JR9BDA	173,667
10152	화물	한국상용트럭	한국상용24톤평카고트럭	KCT24FTL2-GR8BX2	139,150
10153	화물	한국상용트럭	한국상용25.5톤트럭	KCT25.5CPL-DW17PL	106,333
10154	화물	한국상용트럭	한국상용25.5톤트럭	KCT25.5P1-GL8KW1	116,949
10155	화물	한국상용트럭	한국상용25톤카고트럭	KCT25NCP2-HD17.5ECT1	142,292
10156	화물	한국상용트럭	한국상용25톤카고트럭	KCT25NP1-SCA17CT1	167,727
10157	화물	한국상용트럭	한국상용25톤카고트럭	KCT25NRT-HD19ECT	160,564
10158	화물	한국상용트럭	한국상용25톤카고트럭	KCT25NT3-HD19ECT	159,137
10159	화물	한국상용트럭	한국상용25톤카고트럭	KCT25NT4-HD19ECT	161,081
10160	화물	한국상용트럭	한국상용25톤카고트럭	KCT25NT5-HD19ECT	173,682
10161	화물	한국상용트럭	한국상용25톤카고트럭	KCT25PE2-HD19ECT1	158,228
10162	화물	한국상용트럭	한국상용25톤카고트럭	KCT25T1-JR9CDA	154,120
10163	화물	한국상용트럭	한국상용25톤카고트럭	KCT25T3-JR9CDA	159,409
10164	화물	한국상용트럭	한국상용25톤코일운송트럭	KCT25FTE1-HD19ECT1	155,521
10165	화물	한국상용트럭	한국상용25톤코일운송트럭	KCT25HRFT-HD19NCT	175,300
10166	화물	한국상용트럭	한국상용25톤코일운송트럭	KCT25PPL-GT9CX8	147,090
10167	화물	한국상용트럭	한국상용25톤트럭	KCT25CAP2-HD17CT	121,400
10168	화물	한국상용트럭	한국상용25톤트럭	KCT25CMTL-HD19CT1	103,863
10169	화물	한국상용트럭	한국상용25톤트럭	KCT25CP2-HD17CT	101,400
10170	화물	한국상용트럭	한국상용25톤트럭	KCT25NP-HD9.5ECT91	143,292
10171	화물	한국상용트럭	한국상용25톤트럭	KCT25P1-BZ16CT	135,636
10172	화물	한국상용트럭	한국상용25톤트럭	KCT25P2-GL8KYR	126,166
10173	화물	한국상용트럭	한국상용25톤트럭	KCT25P2-HD19ECT2	153,600
10174	화물	한국상용트럭	한국상용25톤트럭	KCT25P-JL9CJB	137,984
10175	화물	한국상용트럭	한국상용25톤트럭	KCT25P-LL7KC2	137,984
10176	화물	한국상용트럭	한국상용25톤트럭	KCT25T2-HD19CT	131,000
10177	화물	한국상용트럭	한국상용25톤트럭	KCT25T2-HD19ECT2	151,658
10178	화물	한국상용트럭	한국상용25톤트럭	KCT25T3-HD19ECT2	142,294
10179	화물	한국상용트럭	한국상용25톤트럭	KCT25TE1-HD19ECT1	164,410
10180	화물	한국상용트럭	한국상용25톤평카고	KCT25FT1-HD19CT	130,600
10181	화물	한국상용트럭	한국상용25톤평카고트럭	KCT25FT1-HD19ECT1	151,491
10182	화물	한국상용트럭	한국상용25톤평카고트럭	KCT25FTE2-HD19ECT1	177,301
10183	화물	한국상용트럭	한국상용25톤평카고트럭	KCT25HRFT-HD19NCT1	172,064
10184	화물	한국상용트럭	한국상용25톤평카고트럭	KCT25NRFHT-HD19NCT1	172,064
10185	화물	한국상용트럭	한국상용25톤평카고트럭	KCT25PPL-JT9CDA	163,621
10186	화물	한국상용트럭	한국상용26.5톤트럭	KCT26.5CP3-DW19CT	126,955
10187	화물	한국상용트럭	한국상용26.5톤트럭	KCT26.5P1-HD19CT	130,300
10188	화물	한국상용트럭	한국상용26.5톤트럭	KCT26.5PE1-HD19ECT1	173,228

연번	차종	제 작 사	차 명	형 식	기준가격
10189	화물	한국상용트럭	한국상용26.5톤트럭	KCT26.5P-GR8CM2	133,847
10190	화물	한국상용트럭	한국상용26톤카고트럭	KCT26NCP1-HD17.5ECT	152,046
10191	화물	한국상용트럭	한국상용26톤카고트럭	KCT26NCP1-HD17.5ECT1	155,364
10192	화물	한국상용트럭	한국상용26톤카고트럭	KCT26NCP2-HD17.5ECT	149,591
10193	화물	한국상용트럭	한국상용26톤카고트럭	KCT26NCP2-HD17.5ECT1	141,383
10194	화물	한국상용트럭	한국상용26톤카고트럭	KCT26NP1-HD19.5ECT	160,770
10195	화물	한국상용트럭	한국상용26톤카고트럭	KCT26NT1-BZ17CT1	170,454
10196	화물	한국상용트럭	한국상용26톤카고트럭	KCT26T2-HD19.5NCT	154,683
10197	화물	한국상용트럭	한국상용26톤카고트럭	KCT26T-JR8CDA	148,666
10198	화물	한국상용트럭	한국상용26톤트럭	KCT26CATL-HD19.5CT	118,364
10199	화물	한국상용트럭	한국상용26톤트럭	KCT26CATL-HD19.5CT1	136,700
10200	화물	한국상용트럭	한국상용26톤트럭	KCT26CP6-HD17CT1	116,400
10201	화물	한국상용트럭	한국상용26톤트럭	KCT26CP-HD17ECT66	128,113
10202	화물	한국상용트럭	한국상용26톤트럭	KCT26PE1-HD19ECT1	175,228
10203	화물	한국상용트럭	한국상용26톤트럭	KCT26P-JR9CDA	141,848
10204	화물	한국상용트럭	한국상용26톤트럭	KCT26PTL-GR8BX2	140,400
10205	화물	한국상용트럭	한국상용26톤트럭	KCT26PTL-GR8CM8	141,939
10206	화물	한국상용트럭	한국상용26톤트럭	KCT26T1-GR9CM8	127,977
10207	화물	한국상용트럭	한국상용26톤평카고트럭	KCT26FT1-HD19ECT1	161,000
10208	화물	한국상용트럭	한국상용26톤평카고트럭	KCT26FTL1-GR8BX8	141,700
10209	화물	한국상용트럭	한국상용27톤카고트럭	KCT27NCP1-HD17ECT1	145,794
10210	화물	한국상용트럭	한국상용27톤카고트럭	KCT27NCP4-HD17ECT1	141,900
10211	화물	한국상용트럭	한국상용27톤카고트럭	KCT27NCP5-HD17.5ECT1	148,565
10212	화물	한국상용트럭	한국상용27톤카고트럭	KCT27NCP5-HD17ECT1	154,410
10213	화물	한국상용트럭	한국상용27톤카고트럭	KCT27NCP6-HD17ECT	142,500
10214	화물	한국상용트럭	한국상용27톤카고트럭	KCT27P1-HD19.5NCT	174,167
10215	화물	한국상용트럭	한국상용27톤카고트럭	KCT27P1-JR9CDA	149,666
10216	화물	한국상용트럭	한국상용27톤카고트럭	KCT27P-JR8CDA	154,348
10217	화물	한국상용트럭	한국상용27톤카고트럭	KCT27P-JR9CDA	152,575
10218	화물	한국상용트럭	한국상용27톤컨테이너운송트럭	KCT27CP2-HD25ECT2	149,294
10219	화물	한국상용트럭	한국상용27톤코일운송트럭	KCT27FP3-HD25ECT1	151,315
10220	화물	한국상용트럭	한국상용27톤트럭	KCT27CMP1-DW18CT2	107,410
10221	화물	한국상용트럭	한국상용27톤트럭	KCT27CMP-DW18CT	102,429
10222	화물	한국상용트럭	한국상용27톤트럭	KCT27CMP-DW18CT1	100,153
10223	화물	한국상용트럭	한국상용27톤트럭	KCT27CMPS-HD19.5CT2	131,500
10224	화물	한국상용트럭	한국상용27톤트럭	KCT27CMPS-HD19.5CT3	123,457
10225	화물	한국상용트럭	한국상용27톤트럭	KCT27CP1-HD17CT	116,500
10226	화물	한국상용트럭	한국상용27톤트럭	KCT27CP2-HD17ECT63	130,636
10227	화물	한국상용트럭	한국상용27톤트럭	KCT27CPA-HD17CT	107,848
10228	화물	한국상용트럭	한국상용27톤트럭	KCT27CP-DW19.5PC	123,622
10229	화물	한국상용트럭	한국상용27톤트럭	KCT27CPI-DW19CT	124,370
10230	화물	한국상용트럭	한국상용27톤트럭	KCT27CPM-DW19.5PC	133,030
10231	화물	한국상용트럭	한국상용27톤트럭	KCT27HRP1-HD19ECT	159,682
10232	화물	한국상용트럭	한국상용27톤트럭	KCT27NP3-HD19CT1	130,400
10233	화물	한국상용트럭	한국상용27톤트럭	KCT27P1-GR8CM2	132,500
10234	화물	한국상용트럭	한국상용27톤트럭	KCT27P1-HD19ECT1	146,000
10235	화물	한국상용트럭	한국상용27톤트럭	KCT27P2-GR9CC2	138,757
10236	화물	한국상용트럭	한국상용27톤트럭	KCT27P2-HD19ECT2	147,385
10237	화물	한국상용트럭	한국상용27톤트럭	KCT27P-CR8CC2	112,620
10238	화물	한국상용트럭	한국상용27톤트럭	KCT27P-GR8CC1	138,757
10239	화물	한국상용트럭	한국상용27톤트럭	KCT27P-GR9CM2	133,974
10240	화물	한국상용트럭	한국상용27톤트럭	KCT27P-HL7KM1	119,300
10241	화물	한국상용트럭	한국상용27톤트럭	KCT27P-LL7KC2	142,450
10242	화물	한국상용트럭	한국상용27톤트럭	KCT27T1-VOL14.5CT2	194,909
10243	화물	한국상용트럭	한국상용27톤평카고트럭	KCT27FP1-VOL18CT1	180,545
10244	화물	한국상용트럭	한국상용27톤크레인집게차	KCT2PCN6-HD5C6	122,000

연번	차종	제 작 사	차 명	형 식	기준가격
10245	화물	한국상용트럭	한국상용2톤크레인집게트럭	KCT2,0PCE8-HD5CT4	104,904
10246	화물	한국상용트럭	한국상용2톤크레인집게트럭	KCT2,0PCE9-HD5CT	103,904
10247	화물	한국상용트럭	한국상용3.1톤크레인집게트럭	KCT3,1CP-HD9,5CT	135,700
10248	화물	한국상용트럭	한국상용3.4톤가축수송트럭	KCT3,4ABT-JC6BH5	115,652
10249	화물	한국상용트럭	한국상용3.4톤크레인집게차	KCT3,4CP3-HD11,5CT	169,527
10250	화물	한국상용트럭	한국상용3.5톤크레인집게트럭	KCT3,5CP-HD11,5CT	129,138
10251	화물	한국상용트럭	한국상용3.7톤크레인집게트럭	KCT3,7CPT1-HD9,5ECT91	185,519
10252	화물	한국상용트럭	한국상용3.7톤크레인집게트럭	KCT3,7CPT-JL8AYA	192,455
10253	화물	한국상용트럭	한국상용4.2톤가축수송트럭	KCT4,2ABT1-GC6KH6	68,434
10254	화물	한국상용트럭	한국상용4.2톤가축수송트럭	KCT4,2ABT4-JC5CH1	126,949
10255	화물	한국상용트럭	한국상용4.2톤가축수송트럭	KCT4,2AT3-JC5CH1	90,585
10256	화물	한국상용트럭	한국상용4.5톤가축수송트럭	KCT4,5ABP-JC6KH1	90,454
10257	화물	한국상용트럭	한국상용4.5톤가축수송트럭	KCT4,5ABT1-JC5CH1	88,175
10258	화물	한국상용트럭	한국상용4.5톤가축수송트럭	KCT4,5ABT2-JC5CH1	109,539
10259	화물	한국상용트럭	한국상용4.5톤가축수송트럭	KCT4,5ABT4-HD4,5CT	88,495
10260	화물	한국상용트럭	한국상용4.5톤가축수송트럭	KCT4,5ABT-JC6KH1	94,221
10261	화물	한국상용트럭	한국상용4.5톤가축수송트럭	KCT4,5AT1-JC4CH1	113,311
10262	화물	한국상용트럭	한국상용4.5톤가축수송트럭	KCT4,5AT2-JC5H1	91,039
10263	화물	한국상용트럭	한국상용4.5톤가축수송트럭	KCT4,5FAP1-HD5CT70	90,400
10264	화물	한국상용트럭	한국상용4.5톤냉동탑트럭	KCT4,5RBT5-HD4,5CT6	65,828
10265	화물	한국상용트럭	한국상용4.5톤냉동탑트럭	KCT4,5RBT6-HD4,5CT	75,752
10266	화물	한국상용트럭	한국상용4.5톤냉장왕비디	KCT4,5RBT-DW4,5N59	67,407
10267	화물	한국상용트럭	한국상용4.5톤상승왕비디트럭	KCT4,5WBT2-DC8CH1	99,181
10268	화물	한국상용트럭	한국상용4.5톤상승왕비디트럭	KCT4,5WBT3-DC8CH1	109,075
10269	화물	한국상용트럭	한국상용4.5톤왕비디트럭	KCT4,5WBT1-CC8CH1	106,402
10270	화물	한국상용트럭	한국상용4.5톤왕비디트럭	KCT4,5WBT1-HD66CT	105,458
10271	화물	한국상용트럭	한국상용4.5톤왕비디트럭	KCT4,5WBT2-HD5C62	91,810
10272	화물	한국상용트럭	한국상용4.5톤왕비디트럭	KCT4,5WBT3-HD5C62	91,810
10273	화물	한국상용트럭	한국상용4.5톤왕비디트럭	KCT4,5WBT7-HD5C62	113,886
10274	화물	한국상용트럭	한국상용4.5톤왕비디트럭	KCT4,5WBT-CC8CH1	90,364
10275	화물	한국상용트럭	한국상용4.5톤왕비디트럭	KCT4,5WBT-GC6NH1	105,563
10276	화물	한국상용트럭	한국상용4.5톤왕비디트럭	KCT4,5WBT-HD66CT	100,713
10277	화물	한국상용트럭	한국상용4.5톤왕비디트럭	KCT4,5WBT-JC6BH1	101,057
10278	화물	한국상용트럭	한국상용4.5톤왕비디트럭	KCT4,5WBT-JH8KHT	93,546
10279	화물	한국상용트럭	한국상용4.5톤왕비디트럭	KCT4,5WBT-VOL4,5CT59	106,318
10280	화물	한국상용트럭	한국상용4.5톤카고트럭	KCT4,5EP74-HD5CT1	71,804
10281	화물	한국상용트럭	한국상용4.5톤카고트럭	KCT4,5ET74-HD4,5CT4	71,577
10282	화물	한국상용트럭	한국상용4.5톤카고트럭	KCT4,5ET75-HD5CT	71,577
10283	화물	한국상용트럭	한국상용4.5톤카고트럭	KCT4,5FT1-HD5CT70	71,040
10284	화물	한국상용트럭	한국상용4.5톤카고트럭	KCT4,5FT2-HD5CT70	70,000
10285	화물	한국상용트럭	한국상용4.5톤카고트럭	KCT4,5NSP-HD4,5CT70	72,259
10286	화물	한국상용트럭	한국상용4.5톤카고트럭	KCT4,5NSP-HD4,5CT74	73,140
10287	화물	한국상용트럭	한국상용4.5톤카고트럭	KCT4,5NSP-HD5CT74	71,818
10288	화물	한국상용트럭	한국상용4.5톤카고트럭	KCT4,5NST1-HD4,5CT74	77,687
10289	화물	한국상용트럭	한국상용4.5톤카고트럭	KCT4,5NST74-HD4,5CT70	71,959
10290	화물	한국상용트럭	한국상용4.5톤카고트럭	KCT4,5NST-HD4,5CT74	73,959
10291	화물	한국상용트럭	한국상용4.5톤카고트럭	KCT4,5NST-HD4,5CT75	72,777
10292	화물	한국상용트럭	한국상용4.5톤카고트럭	KCT4,5NST-HD5CT62	70,868
10293	화물	한국상용트럭	한국상용4.5톤카고트럭	KCT4,5NST-HD5CT74	70,909
10294	화물	한국상용트럭	한국상용4.5톤카고트럭	KCT4,5NT1-HD66CT	81,818
10295	화물	한국상용트럭	한국상용4.5톤카고트럭	KCT4,5NT-HD66CT	84,786
10296	화물	한국상용트럭	한국상용4.5톤카고트럭	KCT4,5P-VOL4,5CT59	104,545
10297	화물	한국상용트럭	한국상용4.5톤카고트럭	KCT4,5T1-VOL4,5CT59	86,818
10298	화물	한국상용트럭	한국상용4.5톤카고트럭	KCT4,5T1-VOL5CT59	94,636
10299	화물	한국상용트럭	한국상용4.5톤카고트럭	KCT4,5T-JC8AH1	87,181
10300	화물	한국상용트럭	한국상용4.5톤카고트럭	KCT4,5T-JC8AHD	82,357



연번	차종	제 작 사	차 명	형 식	기준가격
10301	화물	한국상용트럭	한국상용4.5톤트럭	KCT4.5CT2-BC5CH1	59,118
10302	화물	한국상용트럭	한국상용4.5톤트럭	KCT4.5EP74-HD4.5CT	70,613
10303	화물	한국상용트럭	한국상용4.5톤트럭	KCT4.5EP74-HD5CT	76,077
10304	화물	한국상용트럭	한국상용4.5톤트럭	KCT4.5ET1-HD62CT	84,786
10305	화물	한국상용트럭	한국상용4.5톤트럭	KCT4.5ET74-HD4.5CT	71,986
10306	화물	한국상용트럭	한국상용4.5톤트럭	KCT4.5ET74-HD5CT	73,850
10307	화물	한국상용트럭	한국상용4.5톤트럭	KCT4.5ET-HD58CT	85,454
10308	화물	한국상용트럭	한국상용4.5톤트럭	KCT4.5FP74-HD4.5CT	64,545
10309	화물	한국상용트럭	한국상용4.5톤트럭	KCT4.5FP74-HD5CT1	64,554
10310	화물	한국상용트럭	한국상용4.5톤트럭	KCT4.5FT74-HD4.5CT	65,284
10311	화물	한국상용트럭	한국상용4.5톤트럭	KCT4.5FT74-HD5CT1	64,183
10312	화물	한국상용트럭	한국상용4.5톤트럭	KCT4.5NP74-HD4.5CT	63,753
10313	화물	한국상용트럭	한국상용4.5톤트럭	KCT4.5NP74-HD5CT2	62,814
10314	화물	한국상용트럭	한국상용4.5톤트럭	KCT4.5NT1-HD58CT	74,927
10315	화물	한국상용트럭	한국상용4.5톤트럭	KCT4.5NT3-HD58CT	84,640
10316	화물	한국상용트럭	한국상용4.5톤트럭	KCT4.5NT70-HD5CT	61,805
10317	화물	한국상용트럭	한국상용4.5톤트럭	KCT4.5NT74-HD4.5CT	63,606
10318	화물	한국상용트럭	한국상용4.5톤트럭	KCT4.5NT74-HD5CT1	65,400
10319	화물	한국상용트럭	한국상용4.5톤트럭	KCT4.5NT-HD58CT	73,600
10320	화물	한국상용트럭	한국상용4.5톤트럭	KCT4.5NT-HD62CT	75,850
10321	화물	한국상용트럭	한국상용4.5톤트럭	KCT4.5P1-GC6KH1	76,772
10322	화물	한국상용트럭	한국상용4.5톤트럭	KCT4.5P1-GC6LHD	72,266
10323	화물	한국상용트럭	한국상용4.5톤트럭	KCT4.5P1-HD4.5C73	64,100
10324	화물	한국상용트럭	한국상용4.5톤트럭	KCT4.5P1-HD58C	69,293
10325	화물	한국상용트럭	한국상용4.5톤트럭	KCT4.5P1-HD62C	71,434
10326	화물	한국상용트럭	한국상용4.5톤트럭	KCT4.5P-CC6CH1	66,254
10327	화물	한국상용트럭	한국상용4.5톤트럭	KCT4.5P-CC6CT1	66,482
10328	화물	한국상용트럭	한국상용4.5톤트럭	KCT4.5P-CC8CA1	68,004
10329	화물	한국상용트럭	한국상용4.5톤트럭	KCT4.5P-CC8CH1	72,702
10330	화물	한국상용트럭	한국상용4.5톤트럭	KCT4.5P-DC6CH1	74,202
10331	화물	한국상용트럭	한국상용4.5톤트럭	KCT4.5P-DC8CH1	84,845
10332	화물	한국상용트럭	한국상용4.5톤트럭	KCT4.5PE5-HD4.5CT	62,884
10333	화물	한국상용트럭	한국상용4.5톤트럭	KCT4.5P-GC6CH5	68,722
10334	화물	한국상용트럭	한국상용4.5톤트럭	KCT4.5P-GC6KA5	76,902
10335	화물	한국상용트럭	한국상용4.5톤트럭	KCT4.5P-GC6KH1	69,953
10336	화물	한국상용트럭	한국상용4.5톤트럭	KCT4.5P-GC6KH5	72,500
10337	화물	한국상용트럭	한국상용4.5톤트럭	KCT4.5P-GC6LA5	70,818
10338	화물	한국상용트럭	한국상용4.5톤트럭	KCT4.5P-HD4.5C73	56,521
10339	화물	한국상용트럭	한국상용4.5톤트럭	KCT4.5P-HD5C62	59,086
10340	화물	한국상용트럭	한국상용4.5톤트럭	KCT4.5P-JC6BH1	80,272
10341	화물	한국상용트럭	한국상용4.5톤트럭	KCT4.5P-JC6KH1	88,720
10342	화물	한국상용트럭	한국상용4.5톤트럭	KCT4.5T1-CC6AHD	82,818
10343	화물	한국상용트럭	한국상용4.5톤트럭	KCT4.5T1-GC6KA5	75,770
10344	화물	한국상용트럭	한국상용4.5톤트럭	KCT4.5T1-GC6KH1	75,266
10345	화물	한국상용트럭	한국상용4.5톤트럭	KCT4.5T1-GC6LHD	71,993
10346	화물	한국상용트럭	한국상용4.5톤트럭	KCT4.5T1-HD58C	70,396
10347	화물	한국상용트럭	한국상용4.5톤트럭	KCT4.5T1-HD62C	69,449
10348	화물	한국상용트럭	한국상용4.5톤트럭	KCT4.5T-CC6AT1	66,975
10349	화물	한국상용트럭	한국상용4.5톤트럭	KCT4.5T-CC6CH1	65,268
10350	화물	한국상용트럭	한국상용4.5톤트럭	KCT4.5T-CC6CT1	60,912
10351	화물	한국상용트럭	한국상용4.5톤트럭	KCT4.5T-CC8AA1	74,090
10352	화물	한국상용트럭	한국상용4.5톤트럭	KCT4.5T-CC8CA1	65,300
10353	화물	한국상용트럭	한국상용4.5톤트럭	KCT4.5T-CC8CH1	74,090
10354	화물	한국상용트럭	한국상용4.5톤트럭	KCT4.5T-DC6CH1	75,890
10355	화물	한국상용트럭	한국상용4.5톤트럭	KCT4.5T-DC8CH1	81,454
10356	화물	한국상용트럭	한국상용4.5톤트럭	KCT4.5TE5-HD4.5CT	67,200

연번	차종	제 작 사	차 명	형 식	기준가격
10357	화물	한국상용트럭	한국상용4.5톤트럭	KCT4.5T-GC6CA5	68,476
10358	화물	한국상용트럭	한국상용4.5톤트럭	KCT4.5T-GC6KA1	63,908
10359	화물	한국상용트럭	한국상용4.5톤트럭	KCT4.5T-GC6KH1	69,731
10360	화물	한국상용트럭	한국상용4.5톤트럭	KCT4.5T-GC6KH5	71,811
10361	화물	한국상용트럭	한국상용4.5톤트럭	KCT4.5T-GC6LA1	78,200
10362	화물	한국상용트럭	한국상용4.5톤트럭	KCT4.5T-GC6LH5	69,888
10363	화물	한국상용트럭	한국상용4.5톤트럭	KCT4.5T-HD4.5CT73	60,100
10364	화물	한국상용트럭	한국상용4.5톤트럭	KCT4.5T-JC6BH1	83,650
10365	화물	한국상용트럭	한국상용4.5톤트럭	KCT4.5T-JC6KH1	83,766
10366	화물	한국상용트럭	한국상용5.1톤가축수송트럭	KCT5.1AT1-GC5CH5	67,500
10367	화물	한국상용트럭	한국상용5.3톤암롤트럭	KCT5.3AMP-HD5CT	82,304
10368	화물	한국상용트럭	한국상용5.5톤가축수송트럭	KC5.5AT1-DC5CH3	113,985
10369	화물	한국상용트럭	한국상용5.5톤상승윙비디트럭	KCT5.5WBT2-DC8CH1	108,820
10370	화물	한국상용트럭	한국상용5.5톤트럭	KCT5.5T3-CC6AHD	75,020
10371	화물	한국상용트럭	한국상용5.8톤암롤트럭	KCT5.8AMP-HD5CT	71,122
10372	화물	한국상용트럭	한국상용5톤카고트럭	KCT5EP74-HD5CT1	74,340
10373	화물	한국상용트럭	한국상용5톤카고트럭	KCT5ET75-HD5CT	70,686
10374	화물	한국상용트럭	한국상용5톤카고트럭	KCT5FP1-HD5CT70	72,232
10375	화물	한국상용트럭	한국상용5톤카고트럭	KCT5FP2-HD5CT70	68,604
10376	화물	한국상용트럭	한국상용5톤카고트럭	KCT5NSP-HD4.5CT62	69,805
10377	화물	한국상용트럭	한국상용5톤카고트럭	KCT5NST74-HD4.5CT70	70,032
10378	화물	한국상용트럭	한국상용5톤트럭	KCT5EP74-HD5CT	78,895
10379	화물	한국상용트럭	한국상용5톤트럭	KCT5ET1-HD62CT	85,110
10380	화물	한국상용트럭	한국상용5톤트럭	KCT5ET74-HD5CT	67,759
10381	화물	한국상용트럭	한국상용5톤트럭	KCT5ET74-HD5CT1	71,540
10382	화물	한국상용트럭	한국상용5톤트럭	KCT5FP74-HD5CT	62,131
10383	화물	한국상용트럭	한국상용5톤트럭	KCT5FT74-HD5CT	63,541
10384	화물	한국상용트럭	한국상용5톤트럭	KCT5NP74-HD4.5CT2	63,100
10385	화물	한국상용트럭	한국상용5톤트럭	KCT5NT74-HD5CT	61,600
10386	화물	한국상용트럭	한국상용5톤트럭	KCT5P-CC6AH1	66,814
10387	화물	한국상용트럭	한국상용5톤트럭	KCT5P-CC8AA1	66,178
10388	화물	한국상용트럭	한국상용5톤트럭	KCT5P-CC8AH1	74,403
10389	화물	한국상용트럭	한국상용5톤트럭	KCT5PE5-HD5CT	58,437
10390	화물	한국상용트럭	한국상용5톤트럭	KCT5P-GC6CH5	71,211
10391	화물	한국상용트럭	한국상용5톤트럭	KCT5P-GC6KH5	71,993
10392	화물	한국상용트럭	한국상용5톤트럭	KCT5P-HD5C62	58,402
10393	화물	한국상용트럭	한국상용5톤트럭	KCT5T1-GC6LH1	77,357
10394	화물	한국상용트럭	한국상용5톤트럭	KCT5T1-GC6LH5	70,338
10395	화물	한국상용트럭	한국상용5톤트럭	KCT5T1-HD5CT73	62,500
10396	화물	한국상용트럭	한국상용5톤트럭	KCT5T1-HD5E62	74,900
10397	화물	한국상용트럭	한국상용5톤트럭	KCT5T3-HD4.5CT73	62,686
10398	화물	한국상용트럭	한국상용5톤트럭	KCT5T-DC6CH1	74,527
10399	화물	한국상용트럭	한국상용5톤트럭	KCT5T-DC8CH1	83,493
10400	화물	한국상용트럭	한국상용5톤트럭	KCT5TE5-HD5CT	61,282
10401	화물	한국상용트럭	한국상용5톤트럭	KCT5T-HD5CT73	57,865
10402	화물	한국상용트럭	한국상용6.5톤윙비디트럭	KCT6.5WBT-GC6NH1	85,700
10403	화물	한국상용트럭	한국상용6.5톤윙비디트럭	KCT6.5WBT-JC6KH1	111,080
10404	화물	한국상용트럭	한국상용6.5톤카고트럭	KCT6.5ET1-HD62CT	84,786
10405	화물	한국상용트럭	한국상용6.5톤카고트럭	KCT6.5ET74-HD4.5CT3	78,440
10406	화물	한국상용트럭	한국상용6.5톤카고트럭	KCT6.5ET75-HD4.5CT	71,577
10407	화물	한국상용트럭	한국상용6.5톤카고트럭	KCT6.5ET75-HD5CT	72,982
10408	화물	한국상용트럭	한국상용6.5톤카고트럭	KCT6.5FT2-HD5CT70	68,486
10409	화물	한국상용트럭	한국상용6.5톤카고트럭	KCT6.5HT1-BZ4.5CT	98,481
10410	화물	한국상용트럭	한국상용6.5톤카고트럭	KCT6.5NSP-HD4.5CT74	75,131
10411	화물	한국상용트럭	한국상용6.5톤카고트럭	KCT6.5NSP-HD5CT70	79,878
10412	화물	한국상용트럭	한국상용6.5톤카고트럭	KCT6.5NST74-HD4.5CT70	70,504

연번	차종	제 작 사	차 명	형 식	기준가격
10413	화물	한국상용트럭	한국상용6.5톤카고트럭	KCT6.5NST-HD4.5CT62	69,414
10414	화물	한국상용트럭	한국상용6.5톤카고트럭	KCT6.5NST-HD4.5CT74	73,259
10415	화물	한국상용트럭	한국상용6.5톤카고트럭	KCT6.5NST-HD4.5CT75	72,323
10416	화물	한국상용트럭	한국상용6.5톤카고트럭	KCT6.5NST-HD5CT74	72,686
10417	화물	한국상용트럭	한국상용6.5톤카고트럭	KCT6.5NT1-BZ4.5CT	95,000
10418	화물	한국상용트럭	한국상용6.5톤카고트럭	KCT6.5NT1-HD66CT	87,495
10419	화물	한국상용트럭	한국상용6.5톤카고트럭	KCT6.5NT-HD66CT	84,459
10420	화물	한국상용트럭	한국상용6.5톤카고트럭	KCT6.5T1-JC6KH1	86,584
10421	화물	한국상용트럭	한국상용6.5톤카고트럭	KCT6.5T-JH8KHT	93,546
10422	화물	한국상용트럭	한국상용6.5톤트럭	KCT6.5EP74-HD4.5CT	71,940
10423	화물	한국상용트럭	한국상용6.5톤트럭	KCT6.5EP74-HD5CT	72,986
10424	화물	한국상용트럭	한국상용6.5톤트럭	KCT6.5ET74-HD4.5CT	71,986
10425	화물	한국상용트럭	한국상용6.5톤트럭	KCT6.5ET74-HD5CT	71,954
10426	화물	한국상용트럭	한국상용6.5톤트럭	KCT6.5ET-HD58CT	81,086
10427	화물	한국상용트럭	한국상용6.5톤트럭	KCT6.5FP74-HD4.5CT	65,027
10428	화물	한국상용트럭	한국상용6.5톤트럭	KCT6.5FT74-HD4.5CT	65,222
10429	화물	한국상용트럭	한국상용6.5톤트럭	KCT6.5NP74-HD4.5CT	72,900
10430	화물	한국상용트럭	한국상용6.5톤트럭	KCT6.5NP74-HD4.5CT3	62,800
10431	화물	한국상용트럭	한국상용6.5톤트럭	KCT6.5NT2-HD58CT	74,323
10432	화물	한국상용트럭	한국상용6.5톤트럭	KCT6.5NT74-HD4.5CT	62,768
10433	화물	한국상용트럭	한국상용6.5톤트럭	KCT6.5NT74-HD5CT1	64,456
10434	화물	한국상용트럭	한국상용6.5톤트럭	KCT6.5NT-HD58CT	73,800
10435	화물	한국상용트럭	한국상용6.5톤트럭	KCT6.5NT-HD62CT	76,540
10436	화물	한국상용트럭	한국상용6.5톤트럭	KCT6.5P1-GC6KA5	75,654
10437	화물	한국상용트럭	한국상용6.5톤트럭	KCT6.5P1-GC6KH1	75,444
10438	화물	한국상용트럭	한국상용6.5톤트럭	KCT6.5P1-HD62C	69,597
10439	화물	한국상용트럭	한국상용6.5톤트럭	KCT6.5P-CC6CH1	66,700
10440	화물	한국상용트럭	한국상용6.5톤트럭	KCT6.5P-CC8CH1	71,900
10441	화물	한국상용트럭	한국상용6.5톤트럭	KCT6.5P-DC6CH1	77,075
10442	화물	한국상용트럭	한국상용6.5톤트럭	KCT6.5P-GC6KH1	69,403
10443	화물	한국상용트럭	한국상용6.5톤트럭	KCT6.5P-GC6KH5	72,175
10444	화물	한국상용트럭	한국상용6.5톤트럭	KCT6.5P-JC6BH1	80,402
10445	화물	한국상용트럭	한국상용6.5톤트럭	KCT6.5P-JC6KH1	83,766
10446	화물	한국상용트럭	한국상용6.5톤트럭	KCT6.5T1-CC6AHD	81,993
10447	화물	한국상용트럭	한국상용6.5톤트럭	KCT6.5T1-GC6KA5	76,311
10448	화물	한국상용트럭	한국상용6.5톤트럭	KCT6.5T1-GC6KH1	76,772
10449	화물	한국상용트럭	한국상용6.5톤트럭	KCT6.5T1-GC6LHD	71,993
10450	화물	한국상용트럭	한국상용6.5톤트럭	KCT6.5T1-HD58C	74,200
10451	화물	한국상용트럭	한국상용6.5톤트럭	KCT6.5T1-HD62C	69,765
10452	화물	한국상용트럭	한국상용6.5톤트럭	KCT6.5T3-BZ4.5HR	92,636
10453	화물	한국상용트럭	한국상용6.5톤트럭	KCT6.5T6-HD58C	76,540
10454	화물	한국상용트럭	한국상용6.5톤트럭	KCT6.5T-CC6AH1	66,102
10455	화물	한국상용트럭	한국상용6.5톤트럭	KCT6.5T-CC6CH1	68,384
10456	화물	한국상용트럭	한국상용6.5톤트럭	KCT6.5T-CC8AA1	67,723
10457	화물	한국상용트럭	한국상용6.5톤트럭	KCT6.5T-CC8AH1	73,516
10458	화물	한국상용트럭	한국상용6.5톤트럭	KCT6.5T-CC8CH1	74,090
10459	화물	한국상용트럭	한국상용6.5톤트럭	KCT6.5T-DC6CH1	74,072
10460	화물	한국상용트럭	한국상용6.5톤트럭	KCT6.5T-DC8CH1	81,454
10461	화물	한국상용트럭	한국상용6.5톤트럭	KCT6.5TE5-HD5CT	61,258
10462	화물	한국상용트럭	한국상용6.5톤트럭	KCT6.5T-GC6CH5	68,108
10463	화물	한국상용트럭	한국상용6.5톤트럭	KCT6.5T-GC6KH1	69,523
10464	화물	한국상용트럭	한국상용6.5톤트럭	KCT6.5T-GC6KH5	71,720
10465	화물	한국상용트럭	한국상용6.5톤트럭	KCT6.5T-GC6LH1	69,708
10466	화물	한국상용트럭	한국상용6.5톤트럭	KCT6.5T-GC6LH5	71,100
10467	화물	한국상용트럭	한국상용6.5톤트럭	KCT6.5T-JC6BH1	81,200
10468	화물	한국상용트럭	한국상용6.5톤트럭	KCT6.5T-JC6KH1	83,766

연번	차종	제 작 사	차 명	형 식	기준가격
10469	화물	한국상용트럭	한국상용6톤가축수송트럭	KC6AT1-DC6CH1	104,020
10470	화물	한국상용트럭	한국상용7.5톤카고트럭	KCT7.5ET1-HD62CT	84,459
10471	화물	한국상용트럭	한국상용7.5톤카고트럭	KCT7.5ET2-HD62CT	85,186
10472	화물	한국상용트럭	한국상용7.5톤카고트럭	KCT7.5ET74-HD4.5CT1	72,850
10473	화물	한국상용트럭	한국상용7.5톤카고트럭	KCT7.5ET75-HD4.5CT	68,395
10474	화물	한국상용트럭	한국상용7.5톤카고트럭	KCT7.5ET75-HD5CT	73,816
10475	화물	한국상용트럭	한국상용7.5톤카고트럭	KCT7.5FP1-HD5CT70	75,350
10476	화물	한국상용트럭	한국상용7.5톤카고트럭	KCT7.5FP2-HD5CT70	69,440
10477	화물	한국상용트럭	한국상용7.5톤카고트럭	KCT7.5HT1-BZ4.5CT	100,909
10478	화물	한국상용트럭	한국상용7.5톤카고트럭	KCT7.5NSP-HD5CT62	70,881
10479	화물	한국상용트럭	한국상용7.5톤카고트럭	KCT7.5NSP-HD5CT74	73,095
10480	화물	한국상용트럭	한국상용7.5톤카고트럭	KCT7.5NST74-HD5CT70	71,505
10481	화물	한국상용트럭	한국상용7.5톤카고트럭	KCT7.5NST-HD4.5CT62	68,868
10482	화물	한국상용트럭	한국상용7.5톤카고트럭	KCT7.5NST-HD4.5CT74	73,120
10483	화물	한국상용트럭	한국상용7.5톤카고트럭	KCT7.5NST-HD5CT62	70,913
10484	화물	한국상용트럭	한국상용7.5톤카고트럭	KCT7.5NST-HD5CT74	73,259
10485	화물	한국상용트럭	한국상용7.5톤카고트럭	KCT7.5NT-HD66CT	84,786
10486	화물	한국상용트럭	한국상용7.5톤카고트럭	KCT7.5P-JC8AH1	83,403
10487	화물	한국상용트럭	한국상용7.5톤카고트럭	KCT7.5T-JC8AH1	85,954
10488	화물	한국상용트럭	한국상용7.5톤카고트럭	KCT7.5T-JH8KHT	97,176
10489	화물	한국상용트럭	한국상용7.5톤트럭	KCT7.5EP74-HD4.5CT1	72,395
10490	화물	한국상용트럭	한국상용7.5톤트럭	KCT7.5EP74-HD5CT	73,168
10491	화물	한국상용트럭	한국상용7.5톤트럭	KCT7.5ET1-HD62CT	87,072
10492	화물	한국상용트럭	한국상용7.5톤트럭	KCT7.5ET74-HD5CT	67,313
10493	화물	한국상용트럭	한국상용7.5톤트럭	KCT7.5FP1-HD4.5CT70	70,213
10494	화물	한국상용트럭	한국상용7.5톤트럭	KCT7.5FP74-HD4.5CT	65,000
10495	화물	한국상용트럭	한국상용7.5톤트럭	KCT7.5FP74-HD5CT	64,545
10496	화물	한국상용트럭	한국상용7.5톤트럭	KCT7.5FP-HD4.5CT70	61,404
10497	화물	한국상용트럭	한국상용7.5톤트럭	KCT7.5FT2-HD4.5CT70	69,486
10498	화물	한국상용트럭	한국상용7.5톤트럭	KCT7.5FT74-HD4.5CT	62,631
10499	화물	한국상용트럭	한국상용7.5톤트럭	KCT7.5FT74-HD5CT	64,531
10500	화물	한국상용트럭	한국상용7.5톤트럭	KCT7.5FT-HD5CT70	65,820
10501	화물	한국상용트럭	한국상용7.5톤트럭	KCT7.5NP62-HD5CT2	68,859
10502	화물	한국상용트럭	한국상용7.5톤트럭	KCT7.5NP70-HD5CT2	62,675
10503	화물	한국상용트럭	한국상용7.5톤트럭	KCT7.5NP74-HD4.5CT2	61,377
10504	화물	한국상용트럭	한국상용7.5톤트럭	KCT7.5NP74-HD4.5CT3	64,077
10505	화물	한국상용트럭	한국상용7.5톤트럭	KCT7.5NP74-HD5CT	61,722
10506	화물	한국상용트럭	한국상용7.5톤트럭	KCT7.5NT1-HD62CT	76,500
10507	화물	한국상용트럭	한국상용7.5톤트럭	KCT7.5NT4-HD58CT	82,068
10508	화물	한국상용트럭	한국상용7.5톤트럭	KCT7.5NT74-HD4.5CT	63,623
10509	화물	한국상용트럭	한국상용7.5톤트럭	KCT7.5NT74-HD5CT	59,700
10510	화물	한국상용트럭	한국상용7.5톤트럭	KCT7.5NT74-HD5CT1	63,223
10511	화물	한국상용트럭	한국상용7.5톤트럭	KCT7.5P1-CC6AT1	74,430
10512	화물	한국상용트럭	한국상용7.5톤트럭	KCT7.5P1-GC6KA5	66,900
10513	화물	한국상용트럭	한국상용7.5톤트럭	KCT7.5P1-GC6KH1	73,272
10514	화물	한국상용트럭	한국상용7.5톤트럭	KCT7.5P1-GC6LH1	84,136
10515	화물	한국상용트럭	한국상용7.5톤트럭	KCT7.5P1-GC6LHD	72,357
10516	화물	한국상용트럭	한국상용7.5톤트럭	KCT7.5P1-HD58C	83,196
10517	화물	한국상용트럭	한국상용7.5톤트럭	KCT7.5P2-HD4.5CT73	63,700
10518	화물	한국상용트럭	한국상용7.5톤트럭	KCT7.5P3-HD5C62	65,300
10519	화물	한국상용트럭	한국상용7.5톤트럭	KCT7.5P-CC6AH1	63,800
10520	화물	한국상용트럭	한국상용7.5톤트럭	KCT7.5P-CC6AT1	65,500
10521	화물	한국상용트럭	한국상용7.5톤트럭	KCT7.5P-CC6CH1	66,384
10522	화물	한국상용트럭	한국상용7.5톤트럭	KCT7.5P-CC8AA1	71,948
10523	화물	한국상용트럭	한국상용7.5톤트럭	KCT7.5P-CC8CH1	73,181
10524	화물	한국상용트럭	한국상용7.5톤트럭	KCT7.5P-DC6CH1	75,436

연번	차종	제 작 사	차 명	형 식	기준가격
10525	화물	한국상용트럭	한국상용7.5톤트럭	KCT7.5PE5-HD4.5CT	61,083
10526	화물	한국상용트럭	한국상용7.5톤트럭	KCT7.5PE5-HD5CT	61,673
10527	화물	한국상용트럭	한국상용7.5톤트럭	KCT7.5PE5-HD5CT53	59,700
10528	화물	한국상용트럭	한국상용7.5톤트럭	KCT7.5P-GC6AH5	66,400
10529	화물	한국상용트럭	한국상용7.5톤트럭	KCT7.5P-GC6KA5	66,200
10530	화물	한국상용트럭	한국상용7.5톤트럭	KCT7.5P-GC6KH5	71,720
10531	화물	한국상용트럭	한국상용7.5톤트럭	KCT7.5P-GC6LH5	71,493
10532	화물	한국상용트럭	한국상용7.5톤트럭	KCT7.5P-HD5C73	59,686
10533	화물	한국상용트럭	한국상용7.5톤트럭	KCT7.5P-JC6BH1	80,493
10534	화물	한국상용트럭	한국상용7.5톤트럭	KCT7.5P-JC6KH1	88,811
10535	화물	한국상용트럭	한국상용7.5톤트럭	KCT7.5T1-CC6AT1	82,521
10536	화물	한국상용트럭	한국상용7.5톤트럭	KCT7.5T1-CC8AHD	76,405
10537	화물	한국상용트럭	한국상용7.5톤트럭	KCT7.5T1-GC6KH1	76,500
10538	화물	한국상용트럭	한국상용7.5톤트럭	KCT7.5T1-GC6LH1	71,993
10539	화물	한국상용트럭	한국상용7.5톤트럭	KCT7.5T1-GC6LH5	71,039
10540	화물	한국상용트럭	한국상용7.5톤트럭	KCT7.5T1-HD4.5CT70	61,556
10541	화물	한국상용트럭	한국상용7.5톤트럭	KCT7.5T1-HD62C	69,454
10542	화물	한국상용트럭	한국상용7.5톤트럭	KCT7.5T1-JC6BH1	81,675
10543	화물	한국상용트럭	한국상용7.5톤트럭	KCT7.5T7-HD58C	74,250
10544	화물	한국상용트럭	한국상용7.5톤트럭	KCT7.5T-CC6AH1	72,400
10545	화물	한국상용트럭	한국상용7.5톤트럭	KCT7.5T-CC6CH1	66,300
10546	화물	한국상용트럭	한국상용7.5톤트럭	KCT7.5T-CC8AH1	72,727
10547	화물	한국상용트럭	한국상용7.5톤트럭	KCT7.5T-CC8CA1	67,086
10548	화물	한국상용트럭	한국상용7.5톤트럭	KCT7.5T-CC8CH1	74,500
10549	화물	한국상용트럭	한국상용7.5톤트럭	KCT7.5T-DC6CH1	75,566
10550	화물	한국상용트럭	한국상용7.5톤트럭	KCT7.5T-DC8CH1	81,454
10551	화물	한국상용트럭	한국상용7.5톤트럭	KCT7.5TE5-HD4.5CT	61,268
10552	화물	한국상용트럭	한국상용7.5톤트럭	KCT7.5T-GC6AH5	68,330
10553	화물	한국상용트럭	한국상용7.5톤트럭	KCT7.5T-GC6CH5	69,900
10554	화물	한국상용트럭	한국상용7.5톤트럭	KCT7.5T-GC6KH5	75,550
10555	화물	한국상용트럭	한국상용7.5톤트럭	KCT7.5T-GC6LH5	72,500
10556	화물	한국상용트럭	한국상용7.5톤트럭	KCT7.5T-HD4.5CT73	65,100
10557	화물	한국상용트럭	한국상용7.5톤트럭	KCT7.5T-JC6BH1	80,402
10558	화물	한국상용트럭	한국상용7.5톤트럭	KCT7.5T-JC6KH1	83,766
10559	화물	한국상용트럭	한국상용7톤에어서스펜션트럭	KCT7CT-HD5CT62	66,760
10560	화물	한국상용트럭	한국상용8.5톤카고트럭	KCT8.5EP75-HD4.5CT	73,264
10561	화물	한국상용트럭	한국상용8.5톤카고트럭	KCT8.5FP3-HD5CT70	70,986
10562	화물	한국상용트럭	한국상용8.5톤카고트럭	KCT8.5NSP-HD4.5CT62	71,364
10563	화물	한국상용트럭	한국상용8.5톤카고트럭	KCT8.5NSP-HD5CT70	71,928
10564	화물	한국상용트럭	한국상용8.5톤카고트럭	KCT8.5NST1-HD4.5CT74	71,368
10565	화물	한국상용트럭	한국상용8.5톤카고트럭	KCT8.5T1-JC6KH1	88,384
10566	화물	한국상용트럭	한국상용8.5톤카고트럭	KCT8.5T-JC6KH1	83,766
10567	화물	한국상용트럭	한국상용8.5톤카고트럭	KCT8.5T-JC8AH1	86,130
10568	화물	한국상용트럭	한국상용8.5톤트럭	KCT8.5CT4-HD8CT	77,100
10569	화물	한국상용트럭	한국상용8.5톤트럭	KCT8.5P1-GC6KH1	75,909
10570	화물	한국상용트럭	한국상용8.5톤트럭	KCT8.5P1-GC6LH1	69,682
10571	화물	한국상용트럭	한국상용8.5톤트럭	KCT8.5P-DC8CH1	81,681
10572	화물	한국상용트럭	한국상용8.5톤트럭	KCT8.5P-JC6KH1	85,454
10573	화물	한국상용트럭	한국상용8.5톤트럭	KCT8.5T1-CC8AHD	71,675
10574	화물	한국상용트럭	한국상용8.5톤트럭	KCT8.5T1-CC8CH1	74,090
10575	화물	한국상용트럭	한국상용8.5톤트럭	KCT8.5T1-GC6KH1	76,772
10576	화물	한국상용트럭	한국상용8.5톤트럭	KCT8.5T1-GC6LH1	76,540
10577	화물	한국상용트럭	한국상용8.5톤트럭	KCT8.5T-CC6CH1	68,245
10578	화물	한국상용트럭	한국상용8.5톤트럭	KCT8.5T-DC6CH1	79,566
10579	화물	한국상용트럭	한국상용8.5톤트럭	KCT8.5T-DC8CH1	81,909
10580	화물	한국상용트럭	한국상용8톤카고트럭	KCT8FT1-HD5CT70	80,950

연번	차종	제 작 사	차 명	형 식	기준가격
10581	화물	한국상용트럭	한국상용8톤크레인인집게트럭	KCT8CPT2-HD9.5ECT91	137,140
10582	화물	한국상용트럭	한국상용8톤트럭	KCT8FP74-HD4.5CT	60,165
10583	화물	한국상용트럭	한국상용8톤트럭	KCT8T1-GC6KH1	79,220
10584	화물	한국상용트럭	한국상용8톤트럭	KCT8T1-GC6LHD	70,181
10585	화물	한국상용트럭	한국상용8톤트럭	KCT8T2-HD58C	75,150
10586	화물	한국상용트럭	한국상용8톤트럭	KCT8T-JC6KH1	83,181
10587	화물	한국상용트럭	한국상용9.5톤천막왕비디트럭	KCT9.5WPT-HD9.5ECT	110,912
10588	화물	한국상용트럭	한국상용9.5톤카고트럭	KCT9.5CT2-HD9.5ECT10	123,162
10589	화물	한국상용트럭	한국상용9.5톤카고트럭	KCT9.5T1-JL9CJB	111,136
10590	화물	한국상용트럭	한국상용9.5톤트럭	KCT9.5CT1-HD9.5ECT10	121,201
10591	화물	한국상용트럭	한국상용9.5톤트럭	KCT9.5CT2-GL7CF7	102,954
10592	화물	한국상용트럭	한국상용9.5톤트럭	KCT9.5CT7-DW9.5PL	102,045
10593	화물	한국상용트럭	한국상용9.5톤트럭	KCT9.5CT-HD9.5ECT91	108,438
10594	화물	한국상용트럭	한국상용9.5톤트럭	KCT9.5NT-HD9.5ECT91	121,182
10595	화물	한국상용트럭	한국상용9.5톤트럭	KCT9.5P1-JL8CJB	105,848
10596	화물	한국상용트럭	한국상용9.5톤트럭	KCT9.5T1-GL8CF7	98,859
10597	화물	한국상용트럭	한국상용9.5톤트럭	KCT9.5T1-JL8CJB	105,848
10598	화물	한국상용트럭	한국상용9.5톤트럭	KCT9.5T8-GL8CF1	99,501
10599	화물	한국상용트럭	한국상용9.5톤트럭	KCT9.5T-JL9CJB	110,393
10600	화물	한국상용트럭	한국상용9톤트럭	KCT9P1-GC6LH1	75,993
10601	화물	한국상용트럭	한국상용9톤트럭	KCT9P1-GC6LHD	75,175
10602	화물	한국상용트럭	한국상용9톤트럭	KCT9P-JC6KH1	85,220
10603	화물	한국상용트럭	한국상용9톤트럭	KCT9T1-GC6LH1	76,772
10604	화물	한국상용트럭	한국상용9톤트럭	KCT9T-JC6KH1	88,811
10605	화물	한국상용트럭	한국상용가축수송트럭	KCT3.4ABT5-HD4.5CT	107,241
10606	화물	한국상용트럭	한국상용임콜트럭	KCT20.6ARP2-GR9CM8	156,000
10607	화물	한국상용트럭	한국상용임콜트럭	KCT20.6ARP-HD19.5ECT1	268,200
10608	화물	한국상용트럭	한국상용임콜트럭	KCT20.6ART-VOL17.5CT	203,955
10609	화물	한국상용트럭	한국상용임콜트럭	KCT23.5ARP3-HD17ES	151,112
10610	화물	한국상용트럭	한국상용임콜트럭	KCT23.5ARP4-HD17E2	152,068
10611	화물	한국상용트럭	한국상용임콜트럭	KCT23.8ARP3-HD17E2	134,040
10612	화물	한국상용트럭	한국상용임콜트럭	KCT24.1ARP1-HD17E1	153,000
10613	화물	한국상용트럭	한국상용임콜트럭	KCT24ARP2-HD17E1	156,749
10614	화물	한국상용트럭	한국상용왕비디트럭	KCT17.2WBT-HD19ECT	172,309
10615	화물	한국상용트럭	한국상용코일운송트럭	KCT25.5FT1-VOL25.5CT	215,754
10616	화물	한국상용트럭	한국상용크레인인집게트럭	KCT1.5PCE1-HD5C2	106,086
10617	화물	한국상용트럭	한국상용크레인인집게트럭	KCT1.7PCE8-HD5C2T2	103,077
10618	화물	한국상용트럭	한국상용크레인인집게트럭	KCT1.7PCE8-HD5CT4	100,132
10619	화물	한국상용트럭	한국상용크레인인집게트럭	KCT1.9PCE8-HD5C2	102,131
10620	화물	한국상용트럭	한국상용크레인인집게트럭	KCT2.0PCE8-HD4.5CT1	105,311
10621	화물	한국상용트럭	한국상용크레인인집게트럭	KCT2.0PCE8-HD5CT3	96,950
10622	화물	한국상용트럭	한국상용트럭12.5톤카고	KCT12.5CMT1-HD9.5S	86,842
10623	화물	한국상용트럭	한국상용트럭14.5톤카고	KCT14.5CT3-HD14.5CT	102,644
10624	화물	한국상용트럭	한국상용트럭14.5톤카고	KCT14.5CTS-HD14.5T	97,348
10625	화물	한국상용트럭	한국상용트럭14톤 왕비디	KCT14WTL-DW14L1	95,318
10626	화물	한국상용트럭	한국상용트럭14톤카고	KCT14CT1-HD14CT	94,652
10627	화물	한국상용트럭	한국상용트럭14톤카고	KCT14CTS-DW14DS	89,721
10628	화물	한국상용트럭	한국상용트럭14톤카고	KCT14CTS-DW14S	95,671
10629	화물	한국상용트럭	한국상용트럭14톤트럭	KCT14CT2-HD14E1	114,167
10630	화물	한국상용트럭	한국상용트럭21톤카고	KCT21CAP1-HD18CT	108,516
10631	화물	한국상용트럭	한국상용트럭21톤카고	KCT21CMP-HD18CT	103,632
10632	화물	한국상용트럭	한국상용트럭23톤카고	KCT23CMPM-HD16CT	103,152
10633	화물	한국상용트럭	한국상용트럭24톤장축카고	KCT24CTL-BR9CM2	112,965
10634	화물	한국상용트럭	한국상용트럭24톤카고	KCT24CMP-DW17CT	100,629
10635	화물	한국상용트럭	한국상용트럭25톤장축카고	KCT25CAPS-DW19CT	110,822
10636	화물	한국상용트럭	한국상용트럭25톤장축카고	KCT25CATL-HD19CT	125,152

연번	차종	제 작 사	차 명	형 식	기준가격
10637	화물	한국상용트럭	한국상용트럭25톤장축카고	KCT25CATS-HD19CT	124,455
10638	화물	한국상용트럭	한국상용트럭25톤장축카고	KCT25CTS-BR9CM2	114,627
10639	화물	한국상용트럭	한국상용트럭26톤장축카고	KCT26CTS-DW19S	105,454
10640	화물	한국상용트럭	한국상용트럭27톤단축카고	KCT27CMPS-HD19,5CT	118,503
10641	화물	한국상용트럭	한국상용트럭27톤장축카고	KCT127CMPS-DW19,5CT1	109,722
10642	화물	한국상용트럭	한국상용트럭27톤장축카고	KCT27CAPD-DW25CT	125,476
10643	화물	한국상용트럭	한국상용트럭27톤장축카고	KCT27CAPS-DW19,5CT	121,512
10644	화물	한국상용트럭	한국상용트럭27톤장축카고	KCT27CMPL-DW19CT1	112,387
10645	화물	한국상용트럭	한국상용트럭27톤장축카고	KCT27CMPS-HD19CT	121,494
10646	화물	한국상용트럭	한국상용트럭4.5톤 극초장축카고	KCT4,5PD-BC8CA1	64,180
10647	화물	한국상용트럭	한국상용트럭4.5톤극초장축카고	KCT4,5TD1-BC8AA1	65,120
10648	화물	한국상용트럭	한국상용트럭4.5톤극초장축카고	KCT4,5TD-BC8CA1	65,244
10649	화물	한국상용트럭	한국상용트럭4.5톤극카고	KCT4,5ELP-HD4,5CT	63,932
10650	화물	한국상용트럭	한국상용트럭4.5톤극카고	KCT4,5ELT-HD4,5CT	63,557
10651	화물	한국상용트럭	한국상용트럭4.5톤극카고	KCT4,5T-DW4,5E2	60,119
10652	화물	한국상용트럭	한국상용트럭4.5톤왕바디	KCT4,5NWB-DW4,5E1	67,144
10653	화물	한국상용트럭	한국상용트럭4.5톤왕바디	KCT4,5WB5-DW4,5CT1	58,216
10654	화물	한국상용트럭	한국상용트럭4.5톤왕바디	KCT4,5WB-HD4,5D9-1	58,180
10655	화물	한국상용트럭	한국상용트럭4.5톤왕바디	KCT4,5WBT-DW4,5N59	64,956
10656	화물	한국상용트럭	한국상용트럭4.5톤카고	KCT4,5NEP-HD4,5CT	63,068
10657	화물	한국상용트럭	한국상용트럭4.5톤카고	KCT4,5NET-HD4,5CT	62,839
10658	화물	한국상용트럭	한국상용트럭4.5톤카고	KCT4,5NP-DW4,5S75	65,499
10659	화물	한국상용트럭	한국상용트럭4.5톤카고	KCT4,5NP-DW5S75	67,570
10660	화물	한국상용트럭	한국상용트럭4.5톤카고	KCT4,5NP-HD4,5CT	58,200
10661	화물	한국상용트럭	한국상용트럭4.5톤카고	KCT4,5NT1-HD4,5CT	57,452
10662	화물	한국상용트럭	한국상용트럭4.5톤카고	KCT4,5NT-HD4,5CT	54,544
10663	화물	한국상용트럭	한국상용트럭4.5톤카고	KCT4,5PD-BC5CH1	58,577
10664	화물	한국상용트럭	한국상용트럭4.5톤카고	KCT4,5PD-BC6CT1	58,126
10665	화물	한국상용트럭	한국상용트럭4.5톤카고	KCT4,5P-DW4,5D4	60,395
10666	화물	한국상용트럭	한국상용트럭4.5톤카고	KCT4,5P-DW4,5NS75	65,541
10667	화물	한국상용트럭	한국상용트럭4.5톤카고	KCT4,5P-DW4,5NS75-1	67,350
10668	화물	한국상용트럭	한국상용트럭4.5톤카고	KCT4,5SP1-HD4,5CT-1	59,875
10669	화물	한국상용트럭	한국상용트럭4.5톤카고	KCT4,5SP1-HD4,5CTD2	57,644
10670	화물	한국상용트럭	한국상용트럭4.5톤카고	KCT4,5SP2-HD4,5CD	59,829
10671	화물	한국상용트럭	한국상용트럭4.5톤카고	KCT4,5ST1-HD4,5CT	57,297
10672	화물	한국상용트럭	한국상용트럭4.5톤카고	KCT4,5T-DW4,5NS73	63,979
10673	화물	한국상용트럭	한국상용트럭4.5톤카고	KCT4,5WT-DW4,5NS75	65,636
10674	화물	한국상용트럭	한국상용트럭5톤카고	KCT5NP1-HD5CT	52,785
10675	화물	한국상용트럭	한국상용트럭5톤카고	KCT5NP2-HD5CT	55,659
10676	화물	한국상용트럭	한국상용트럭5톤카고	KCT5NP3-HD5CT	58,310
10677	화물	한국상용트럭	한국상용트럭5톤카고	KCT5NT-DW5S75	66,297
10678	화물	한국상용트럭	한국상용트럭5톤카고	KCT5NT-HD4,5CT	57,553
10679	화물	한국상용트럭	한국상용트럭5톤카고	KCT5P-DW5NS75	63,306
10680	화물	한국상용트럭	한국상용트럭6.5톤극초장축카고	KCT6,5TD-BC8CA1	59,727
10681	화물	한국상용트럭	한국상용트럭6.5톤극카고	KCT6,5ELT-HD4,5CT	63,857
10682	화물	한국상용트럭	한국상용트럭6.5톤카고	KCT6,5NP-HD4,5CT	61,784
10683	화물	한국상용트럭	한국상용트럭6.5톤카고	KCT6,5NT1-HD4,5CT	61,470
10684	화물	한국상용트럭	한국상용트럭6.5톤카고	KCT6,5NT-HD4,5CT	62,414
10685	화물	한국상용트럭	한국상용트럭6.5톤카고	KCT6,5TD1-BC6CT1	60,395
10686	화물	한국상용트럭	한국상용트럭6.5톤카고	KCT6,5WP-DW4,5NS75	65,636
10687	화물	한국상용트럭	한국상용트럭6톤카고	KCT6T-DW4,5NS75	65,709
10688	화물	한국상용트럭	한국상용트럭6톤카고	KCT6T-DW5NS75	65,095
10689	화물	한국상용트럭	한국상용트럭7.5톤극초장축카고	KCT7,5EP2-BC8CA1	65,563
10690	화물	한국상용트럭	한국상용트럭7.5톤극초장축카고	KCT7,5TD1-BC8AA1	65,365
10691	화물	한국상용트럭	한국상용트럭7.5톤극카고	KCT7,5ELP-HD5CT	70,603
10692	화물	한국상용트럭	한국상용트럭7.5톤극카고	KCT7,5ELT1-HD5CT	68,424

연번	차종	제 작 사	차 명	형 식	기준가격
10693	화물	한국상용트럭	한국상용트럭7.5톤극카고	KCT7.5ELT-HD4.5CT	63,675
10694	화물	한국상용트럭	한국상용트럭7.5톤극카고	KCT7.5ELT-HD5CT	64,093
10695	화물	한국상용트럭	한국상용트럭7.5톤극카고	KCT7.5ET-HD5CT	63,629
10696	화물	한국상용트럭	한국상용트럭7.5톤극카고	KCT7.5P-DW5E2	59,754
10697	화물	한국상용트럭	한국상용트럭7.5톤극카고	KCT7.5T-DW4.5E3	59,762
10698	화물	한국상용트럭	한국상용트럭7.5톤극카고	KCT7.5T-DW5E2	58,663
10699	화물	한국상용트럭	한국상용트럭7.5톤카고	KCT7.5AP1-HD5CT	56,432
10700	화물	한국상용트럭	한국상용트럭7.5톤카고	KCT7.5CT-HD4.5D9-3	61,489
10701	화물	한국상용트럭	한국상용트럭7.5톤카고	KCT7.5NEP-HD5CT	63,220
10702	화물	한국상용트럭	한국상용트럭7.5톤카고	KCT7.5NET-HD5CT1	74,710
10703	화물	한국상용트럭	한국상용트럭7.5톤카고	KCT7.5NP2-HD4.5CT	58,025
10704	화물	한국상용트럭	한국상용트럭7.5톤카고	KCT7.5NP-HD5CT	59,180
10705	화물	한국상용트럭	한국상용트럭7.5톤카고	KCT7.5NP-HD5CT1	60,751
10706	화물	한국상용트럭	한국상용트럭7.5톤카고	KCT7.5NT-HD5CT	60,498
10707	화물	한국상용트럭	한국상용트럭7.5톤카고	KCT7.5P-BC4AH1	60,563
10708	화물	한국상용트럭	한국상용트럭7.5톤카고	KCT7.5SP2-HD5CT-1	54,500
10709	화물	한국상용트럭	한국상용트럭7.5톤트럭	KCT7.5NP1-HD58CT	70,600
10710	화물	한국상용트럭	한국상용트럭7.5톤트럭	KCT7.5NT-HD62CT	74,422
10711	화물	한국상용트럭	한국상용트럭7톤카고	KCT7P-DW5NS25	65,927
10712	화물	한국쓰리축	한국쓰리축0.5톤가축운반트럭	KTA0.5OV-T-K1GM9	20,817
10713	화물	한국쓰리축	한국쓰리축0.7톤롱비디워비디	KTA0.7W-S6-HD1CTA	27,300
10714	화물	한국쓰리축	한국쓰리축0.8톤롱비디워비디	KTA0.8W-G1-HD1CTM	23,000
10715	화물	한국쓰리축	한국쓰리축0.9톤롱비디워비디	KTA0.9W-1-K1KA9	26,037
10716	화물	한국쓰리축	한국쓰리축0.9톤롱비디워비디	KTA0.9W-G2-HD1CTM	22,473
10717	화물	한국쓰리축	한국쓰리축0.9톤롱비디워비디	KTA0.9W-G3-HD1CTM	22,960
10718	화물	한국쓰리축	한국쓰리축0.9톤롱비디워비디	KTA0.9W-K2-K1CTA6	23,900
10719	화물	한국쓰리축	한국쓰리축0.9톤롱비디워비디	KTA0.9W-K3-K1CTM	21,500
10720	화물	한국쓰리축	한국쓰리축0.9톤롱비디워비디	KTA0.9W-S1-HD1CTA6	25,000
10721	화물	한국쓰리축	한국쓰리축0.9톤롱비디워비디	KTA0.9W-S2-HD1CTA6	25,253
10722	화물	한국쓰리축	한국쓰리축0.9톤롱비디워비디	KTA0.9W-S5-HD1CTA	25,000
10723	화물	한국쓰리축	한국쓰리축1.2톤가축운반트럭	KTA1.2AV-7-HD3.5SM	53,740
10724	화물	한국쓰리축	한국쓰리축1.2톤가축운송트럭	KTA1.2AV-6-HD3.5SM	55,400
10725	화물	한국쓰리축	한국쓰리축1.2톤카고크레인	KTA1.2PFC-K-DY-HD4.5C6	119,100
10726	화물	한국쓰리축	한국쓰리축1.2톤크레인집게차	KTA1.2PKZ-D22T-HD4.5D	109,000
10727	화물	한국쓰리축	한국쓰리축1.3톤크레인집게차	KTA1.3PKZ-DY4-HD5D	106,200
10728	화물	한국쓰리축	한국쓰리축1.3톤크레인집게트럭	KTA1.3PKH2-JBH-DW4.5D	121,866
10729	화물	한국쓰리축	한국쓰리축1.5톤가축운송트럭	KTA1.5AV-5-HD3.5FaT5E	54,511
10730	화물	한국쓰리축	한국쓰리축1.5톤크레인집게트럭	KTA1.5PK-D22TC-DW4.5D	125,730
10731	화물	한국쓰리축	한국쓰리축1.6톤크레인집게차	KTA1.6KZ-DY-HD5B6	91,000
10732	화물	한국쓰리축	한국쓰리축1.6톤크레인집게차	KTA1.6PKD-JBH-DW4.5D	117,775
10733	화물	한국쓰리축	한국쓰리축1.6톤크레인집게차	KTA1.6PKZ-EP2-HD5D	117,623
10734	화물	한국쓰리축	한국쓰리축1.6톤크레인집게차	KTA1.6PKZ-HB2-HD4.5D6	115,577
10735	화물	한국쓰리축	한국쓰리축1.6톤크레인집게차	KTA1.6PKZ-HB9-HD5D	109,800
10736	화물	한국쓰리축	한국쓰리축1.7톤 방통집게차	KTA1.7PKZ-KL2-HD5D	76,716
10737	화물	한국쓰리축	한국쓰리축1.7톤방통집게차	KTA1.7PK-DY3-HD5D	97,316
10738	화물	한국쓰리축	한국쓰리축1.7톤방통집게트럭	KTA1.7PKZ-HB8-HD5D	97,222
10739	화물	한국쓰리축	한국쓰리축1.7톤크레인집게차	KTA1.7PKZ-DY3-HD5D6	106,200
10740	화물	한국쓰리축	한국쓰리축1.7톤크레인집게차	KTA1.7PKZ-HB10-HD5D6	111,483
10741	화물	한국쓰리축	한국쓰리축1.7톤크레인집게트럭	KTA1.7PK-K12DD-HD5D	108,500
10742	화물	한국쓰리축	한국쓰리축1.8톤방통집게차	KTA1.8PKZ-KL3-HD5D	93,250
10743	화물	한국쓰리축	한국쓰리축1.8톤크레인집게차	KTA1.8PKZ-HB3-HD5D6	113,132
10744	화물	한국쓰리축	한국쓰리축1.8톤크레인집게차	KTA1.8PKZ-HB4-HD5D6	108,405
10745	화물	한국쓰리축	한국쓰리축1.8톤크레인집게차	KTA1.8PKZ-HB7-HD5D6	108,132
10746	화물	한국쓰리축	한국쓰리축1.8톤크레인집게트럭	KTA1.8KZ-H10TD-HD5B	110,550
10747	화물	한국쓰리축	한국쓰리축1.9톤방통집게트럭	KTA1.9PKZ-HB3-HD5D	97,800
10748	화물	한국쓰리축	한국쓰리축1.9톤크레인집게차	KTA1.9PKZ-HB4-HD5D6	103,800



연번	차종	제 작 사	차 명	형 식	기준가격
10749	화물	한국쓰리축	한국쓰리축1.9톤크레인집게차	KTA1.9PKZ-HB6-HD5D6	101,000
10750	화물	한국쓰리축	한국쓰리축1.9톤크레인집게트럭	KTA1.9PK-D22TD-HD5D	121,550
10751	화물	한국쓰리축	한국쓰리축10.1톤방통집게트럭	KTA10.1PK4-H42-HD14.5L	146,013
10752	화물	한국쓰리축	한국쓰리축11.5톤왕바디	KTA11.5TSW-H40-HD11.5L	108,700
10753	화물	한국쓰리축	한국쓰리축11.5톤왕바디	KTA11.5TSW-S43-HD14CL	171,512
10754	화물	한국쓰리축	한국쓰리축11.5톤장축카고	KTA11.5CTT-HD9.5M	86,016
10755	화물	한국쓰리축	한국쓰리축11.5톤저상트럭	KTA11.5CTP-HD9.5M	69,399
10756	화물	한국쓰리축	한국쓰리축11.5톤카고트럭	KTA11.5CTP-1-HD11.5L	98,273
10757	화물	한국쓰리축	한국쓰리축11.5톤카고트럭	KTA11.5CTT-DW11.5	80,209
10758	화물	한국쓰리축	한국쓰리축11.5톤카고트럭	KTA11.5CTT-HD9.5L	84,136
10759	화물	한국쓰리축	한국쓰리축11.5톤카고트럭	KTA11.5PCT-HD11.5	79,303
10760	화물	한국쓰리축	한국쓰리축11.5톤카고트럭	KTA11.5P-P41M-H11.5L	101,242
10761	화물	한국쓰리축	한국쓰리축11.5톤카고트럭	KTA11.5T-JJB-DW9.5A	104,938
10762	화물	한국쓰리축	한국쓰리축11.5톤크레인집게차	KTA11.5PKL-S43-HD14.5L	180,700
10763	화물	한국쓰리축	한국쓰리축11.5톤트럭	KTA11.5P-C-DW11.5L	91,393
10764	화물	한국쓰리축	한국쓰리축11.5톤트럭	KTA11.5P-H40-HD11.5L	106,600
10765	화물	한국쓰리축	한국쓰리축11.5톤트럭	KTA11.5P-H42-HD11.5L	109,300
10766	화물	한국쓰리축	한국쓰리축11.5톤트럭	KTA11.5P-S35-HD9.5C	124,654
10767	화물	한국쓰리축	한국쓰리축11.5톤트럭	KTA11.5P-S35-HD9.5C1	121,202
10768	화물	한국쓰리축	한국쓰리축11.5톤트럭	KTA11.5P-S42-HD11.5L	126,293
10769	화물	한국쓰리축	한국쓰리축11.5톤트럭	KTA11.5P-S43-HD11.5L	139,900
10770	화물	한국쓰리축	한국쓰리축11.5톤트럭	KTA11.5T-GF7-DW9.5B	97,699
10771	화물	한국쓰리축	한국쓰리축11.5톤트럭	KTA11.5T-GF7-DW9.5C	98,700
10772	화물	한국쓰리축	한국쓰리축11.5톤트럭	KTA11.5T-GW7-DW11.5L	112,460
10773	화물	한국쓰리축	한국쓰리축11.5톤트럭	KTA11.5T-H35-HD9.5C	97,600
10774	화물	한국쓰리축	한국쓰리축11.5톤트럭	KTA11.5T-S35-HD9.5C	114,067
10775	화물	한국쓰리축	한국쓰리축11.5톤트럭	KTA11.5P-1-DW11.5L	77,635
10776	화물	한국쓰리축	한국쓰리축11톤왕바디	KTA11TW-JJB-DW9.5B	130,393
10777	화물	한국쓰리축	한국쓰리축11톤카고트럭	KTA11T-LJ3-DW9.5A	104,211
10778	화물	한국쓰리축	한국쓰리축11톤크레인집게차	KTA11PKH5-S43M-HD14.5L	190,800
10779	화물	한국쓰리축	한국쓰리축11톤트럭	KTA11T2-S35-HD9.5A	122,381
10780	화물	한국쓰리축	한국쓰리축11톤트럭	KTA11T-GF7-DW9.5A	99,847
10781	화물	한국쓰리축	한국쓰리축11톤트럭	KTA11T-JJB-DW9.5A	113,864
10782	화물	한국쓰리축	한국쓰리축11톤트럭	KTA11T-JJB-DW9.5B	105,484
10783	화물	한국쓰리축	한국쓰리축11톤트럭	KTA11T-JJB-DW9.5C	109,665
10784	화물	한국쓰리축	한국쓰리축11톤트럭	KTA11T-S35-HD9.5B	121,290
10785	화물	한국쓰리축	한국쓰리축11톤트럭	KTA11T-S35-HD9.5C1	120,514
10786	화물	한국쓰리축	한국쓰리축12.1톤천왕바디	KTA12.1TCW-H35-HD9.5C	105,600
10787	화물	한국쓰리축	한국쓰리축12.5톤카고트럭	KTA12.5T-HD9.5L	87,448
10788	화물	한국쓰리축	한국쓰리축12.5톤트럭	KTA12.5T-GF1-DW9.5B	95,500
10789	화물	한국쓰리축	한국쓰리축12.5톤트럭	KTA12.5T-H35-HD9.5B	94,963
10790	화물	한국쓰리축	한국쓰리축12.5톤트럭	KTA12.5T-S35-HD9.5C1	120,747
10791	화물	한국쓰리축	한국쓰리축12.9톤진개덤프	KTA28VD-H52-HD25L	184,818
10792	화물	한국쓰리축	한국쓰리축12톤상승왕바디	KTA12TUW-GF7-DW9.5C	122,665
10793	화물	한국쓰리축	한국쓰리축12톤트럭	KTA12T-JJB-DW9.5C	106,484
10794	화물	한국쓰리축	한국쓰리축13.5톤극카고트럭	KTA13.5T-HD9.5C9-1	90,248
10795	화물	한국쓰리축	한국쓰리축13.5톤카고트럭	KTA13.5CTP-HD9.5L	82,787
10796	화물	한국쓰리축	한국쓰리축13.5톤트럭	KTA13.5P-H35-HD9.5B	98,500
10797	화물	한국쓰리축	한국쓰리축13.5톤트럭	KTA13.5P-H35-HD9.5C	97,200
10798	화물	한국쓰리축	한국쓰리축13.5톤트럭	KTA13.5T-H35-HD9.5C	97,300
10799	화물	한국쓰리축	한국쓰리축13.5톤트럭	KTA13.5T-S35-HD9.5C1	111,718
10800	화물	한국쓰리축	한국쓰리축13톤트럭	KTA13P-S35-HD9.5C	116,800
10801	화물	한국쓰리축	한국쓰리축13톤트럭	KTA13T-S35-HD9.5C	126,335
10802	화물	한국쓰리축	한국쓰리축13톤트럭	KTA13T-S35-HD9.5C1	128,475
10803	화물	한국쓰리축	한국쓰리축14.5톤왕바디	KTA14.5TW-H40-HD14SL	104,266
10804	화물	한국쓰리축	한국쓰리축14.5톤왕바디	KTA14.5TW-H42-HD14L	108,436

연번	차종	제 작 사	차 명	형 식	기준가격
10805	화물	한국쓰리축	한국쓰리축14.5톤왕바디	KTA14.5TW-H-HD14L	106,084
10806	화물	한국쓰리축	한국쓰리축14.5톤카고트럭	KTA14.5CTT-1-HD14.5L	98,014
10807	화물	한국쓰리축	한국쓰리축14.5톤트럭	KTA14.5P-S42-HD14.5L	129,475
10808	화물	한국쓰리축	한국쓰리축14.5톤트럭	KTA14.5T-A-HD14.5L	107,757
10809	화물	한국쓰리축	한국쓰리축14.5톤트럭	KTA14.5T-H40-HD14.5L	106,600
10810	화물	한국쓰리축	한국쓰리축14.5톤트럭	KTA14.5T-H42-HD14.5L	114,400
10811	화물	한국쓰리축	한국쓰리축14.5톤트럭	KTA14.5T-NP-HD14L	94,697
10812	화물	한국쓰리축	한국쓰리축14.5톤트럭	KTA14.5T-S42-HD14.5L	129,475
10813	화물	한국쓰리축	한국쓰리축14.5톤트럭	KTA14.5T-S43-HD14.5L	138,300
10814	화물	한국쓰리축	한국쓰리축14.5톤트럭	KTA14.5TS-H40-HD14.5L	103,538
10815	화물	한국쓰리축	한국쓰리축14.5톤트럭	KTA14.5TS-S43-HD14.5L	143,702
10816	화물	한국쓰리축	한국쓰리축14톤왕바디	KTA14STW-P38-HD14L	117,151
10817	화물	한국쓰리축	한국쓰리축14톤왕바디	KTA14TSW-H40-HD14L	122,502
10818	화물	한국쓰리축	한국쓰리축14톤왕바디	KTA14TSW-H40-HD14SL	114,065
10819	화물	한국쓰리축	한국쓰리축14톤왕바디	KTA14TSW-H42-HD14SL	124,495
10820	화물	한국쓰리축	한국쓰리축14톤왕바디	KTA14TSW-S42-HD14SL	156,584
10821	화물	한국쓰리축	한국쓰리축14톤왕바디	KTA14TW-GN7-DW14L	137,635
10822	화물	한국쓰리축	한국쓰리축14톤왕바디	KTA14TW-H40-HD14L	103,378
10823	화물	한국쓰리축	한국쓰리축14톤왕바디	KTA14TW-H42-HD14SL	131,300
10824	화물	한국쓰리축	한국쓰리축14톤왕바디	KTA14TW-M64D1-VOL14L	178,273
10825	화물	한국쓰리축	한국쓰리축14톤왕바디	KTA14TW-P41A-HD14SL	105,219
10826	화물	한국쓰리축	한국쓰리축14톤왕바디	KTA14TW-P41-HD14SL	98,970
10827	화물	한국쓰리축	한국쓰리축14톤왕바디	KTA14TW-S42-HD14SL	136,884
10828	화물	한국쓰리축	한국쓰리축14톤왕바디	KTA14TW-S43-HD14CL	156,300
10829	화물	한국쓰리축	한국쓰리축14톤초장축카고트럭	HD9.5CT-ELV1	80,876
10830	화물	한국쓰리축	한국쓰리축14톤초장축카고트럭	KTA300DC-HD14L	80,392
10831	화물	한국쓰리축	한국쓰리축14톤카고트럭	KTA14T-1-HD14SL	92,925
10832	화물	한국쓰리축	한국쓰리축14톤카고트럭	KTA14T-2-HD14SL	97,707
10833	화물	한국쓰리축	한국쓰리축14톤카고트럭	KTA14T-JJB-DW9.5C	105,000
10834	화물	한국쓰리축	한국쓰리축14톤카고트럭	KTA14TS-S43-HD14L	148,247
10835	화물	한국쓰리축	한국쓰리축14톤트럭	KTA14C-S43A-HD27CL	131,077
10836	화물	한국쓰리축	한국쓰리축14톤트럭	KTA14P-GF7-DW9.5C	98,430
10837	화물	한국쓰리축	한국쓰리축14톤트럭	KTA14P-S35-HD9.5A	118,020
10838	화물	한국쓰리축	한국쓰리축14톤트럭	KTA14P-S35-HD9.5C	124,200
10839	화물	한국쓰리축	한국쓰리축14톤트럭	KTA14T-GF7-DW9.5C	98,438
10840	화물	한국쓰리축	한국쓰리축14톤트럭	KTA14T-GN2-DW14L	117,300
10841	화물	한국쓰리축	한국쓰리축14톤트럭	KTA14T-GN7-DW14L	120,120
10842	화물	한국쓰리축	한국쓰리축14톤트럭	KTA14T-GYR-DW14L	102,898
10843	화물	한국쓰리축	한국쓰리축14톤트럭	KTA14T-GYV-DW14L	102,210
10844	화물	한국쓰리축	한국쓰리축14톤트럭	KTA14T-H35-HD9.5A	95,600
10845	화물	한국쓰리축	한국쓰리축14톤트럭	KTA14T-H35-HD9.5C	98,200
10846	화물	한국쓰리축	한국쓰리축14톤트럭	KTA14T-H40-HD14SL	106,700
10847	화물	한국쓰리축	한국쓰리축14톤트럭	KTA14T-H42-HD14L	107,700
10848	화물	한국쓰리축	한국쓰리축14톤트럭	KTA14T-H42-HD14SL	112,800
10849	화물	한국쓰리축	한국쓰리축14톤트럭	KTA14T-JJB-DW9.5B	104,500
10850	화물	한국쓰리축	한국쓰리축14톤트럭	KTA14T-JYA-DW14L	128,400
10851	화물	한국쓰리축	한국쓰리축14톤트럭	KTA14T-M64D1-VOL14L	147,091
10852	화물	한국쓰리축	한국쓰리축14톤트럭	KTA14T-S35-HD9.5A	111,100
10853	화물	한국쓰리축	한국쓰리축14톤트럭	KTA14T-S35-HD9.5B	111,065
10854	화물	한국쓰리축	한국쓰리축14톤트럭	KTA14T-S35-HD9.5B1	126,800
10855	화물	한국쓰리축	한국쓰리축14톤트럭	KTA14T-S35-HD9.5C	122,700
10856	화물	한국쓰리축	한국쓰리축14톤트럭	KTA14T-S35-HD9.5C1	112,011
10857	화물	한국쓰리축	한국쓰리축14톤트럭	KTA14T-S42-HD14SL	124,929
10858	화물	한국쓰리축	한국쓰리축14톤트럭	KTA14T-S43A-HD14CL	137,800
10859	화물	한국쓰리축	한국쓰리축14톤트럭	KTA14T-S43-HD14SL	138,247
10860	화물	한국쓰리축	한국쓰리축14톤트럭	KTA14TS-GN8-DW14L	115,300

연번	차종	제 작 사	차 명	형 식	기준가격
10861	화물	한국쓰리축	한국쓰리축14톤트럭	KTA14TS-H40-HD14L	102,790
10862	화물	한국쓰리축	한국쓰리축14톤트럭	KTA14TS-H42-HD14L	107,753
10863	화물	한국쓰리축	한국쓰리축14톤트럭	KTA14TS-H42-HD14SL	108,389
10864	화물	한국쓰리축	한국쓰리축15.5톤왕바디	KTA15.5TW-H43-HD14SL	157,711
10865	화물	한국쓰리축	한국쓰리축15.5톤트럭	KTA15.5T-G41-SC14T	169,164
10866	화물	한국쓰리축	한국쓰리축15톤카고트럭	KTA15T-D1-DW14L	92,439
10867	화물	한국쓰리축	한국쓰리축15톤트럭	KTA15T-C-DW14L	99,419
10868	화물	한국쓰리축	한국쓰리축15톤트럭	KTA15T-GN1-DW14L	112,238
10869	화물	한국쓰리축	한국쓰리축15톤트럭	KTA15T-GN8-DW14L	112,400
10870	화물	한국쓰리축	한국쓰리축15톤트럭	KTA15T-GW7-DW14L	111,246
10871	화물	한국쓰리축	한국쓰리축15톤트럭	KTA15T-GYV-DW14L	107,735
10872	화물	한국쓰리축	한국쓰리축15톤트럭	KTA15T-PC1-DW14L	106,359
10873	화물	한국쓰리축	한국쓰리축16.5톤상승왕바디	KTA16.5TUW-S43-HD14L	162,522
10874	화물	한국쓰리축	한국쓰리축16.5톤트럭	KTA16.5TS-M64D1-VOL14.5L	162,545
10875	화물	한국쓰리축	한국쓰리축16톤냉장왕바디	KTA16TFW-JYA-DW14L	156,864
10876	화물	한국쓰리축	한국쓰리축16톤왕바디	KTA16TSW-S43-HD14SL	155,793
10877	화물	한국쓰리축	한국쓰리축16톤왕바디	KTA16TW-S43A-HD14CL	152,400
10878	화물	한국쓰리축	한국쓰리축16톤왕바디	KTA16TW-S43-HD14SL	147,300
10879	화물	한국쓰리축	한국쓰리축16톤카고트럭	KTA16PCT-HD11.5	79,363
10880	화물	한국쓰리축	한국쓰리축16톤카고트럭	KTA16T-JYA-DW14L	129,700
10881	화물	한국쓰리축	한국쓰리축16톤트럭	KTA16P-GF7-DW9.5B	98,900
10882	화물	한국쓰리축	한국쓰리축16톤트럭	KTA16T-CR3-DW16L	96,252
10883	화물	한국쓰리축	한국쓰리축16톤트럭	KTA16T-GF1-DW9.5B	97,406
10884	화물	한국쓰리축	한국쓰리축16톤트럭	KTA16T-GF7-DW9.5A	100,029
10885	화물	한국쓰리축	한국쓰리축16톤트럭	KTA16T-GF7-DW9.5B	99,484
10886	화물	한국쓰리축	한국쓰리축16톤트럭	KTA16T-H42-HD16L	113,000
10887	화물	한국쓰리축	한국쓰리축16톤트럭	KTA16T-JJB-DW9.5A	105,100
10888	화물	한국쓰리축	한국쓰리축16톤트럭	KTA16T-JJB-DW9.5B	104,938
10889	화물	한국쓰리축	한국쓰리축16톤트럭	KTA16T-JJB-DW9.5C	106,400
10890	화물	한국쓰리축	한국쓰리축16톤트럭	KTA16T-S42-HD14SL	128,110
10891	화물	한국쓰리축	한국쓰리축16톤트럭	KTA16T-S43A-HD14CL	140,700
10892	화물	한국쓰리축	한국쓰리축16톤트럭	KTA16T-S43-HD14SL	137,400
10893	화물	한국쓰리축	한국쓰리축16톤트럭	KTA16T-S43-HD16L	144,745
10894	화물	한국쓰리축	한국쓰리축16톤트럭	KTA16TS-S42-HD14SL	117,656
10895	화물	한국쓰리축	한국쓰리축17.2톤왕바디	KTA17.2TSW2-S52-HD19L	155,812
10896	화물	한국쓰리축	한국쓰리축17.2톤왕바디	KTA17.2TSW2-S54-HD19L	167,700
10897	화물	한국쓰리축	한국쓰리축17.2톤왕바디	KTA17.2TSW-S54-HD19L	192,155
10898	화물	한국쓰리축	한국쓰리축17.5톤트럭	KTA17.5C-S54-HD30M	136,131
10899	화물	한국쓰리축	한국쓰리축17.5톤트럭	KTA17.5P-L42-HD14SL	115,793
10900	화물	한국쓰리축	한국쓰리축17톤왕바디	KTA17TSW-H43-HD14L	171,254
10901	화물	한국쓰리축	한국쓰리축17톤왕바디	KTA17TSW-S42-HD14SL	141,070
10902	화물	한국쓰리축	한국쓰리축17톤왕바디	KTA17TW-GN7-DW14L	138,574
10903	화물	한국쓰리축	한국쓰리축17톤왕바디	KTA17TW-H40-HD14SL	124,800
10904	화물	한국쓰리축	한국쓰리축17톤왕바디	KTA17TW-H42-HD14SL	131,711
10905	화물	한국쓰리축	한국쓰리축17톤왕바디	KTA17TW-H43-HD14L	177,345
10906	화물	한국쓰리축	한국쓰리축17톤왕바디	KTA17TW-S42-HD14SL	142,589
10907	화물	한국쓰리축	한국쓰리축17톤왕바디	KTA17TW-S43-HD14.5L	154,475
10908	화물	한국쓰리축	한국쓰리축17톤왕바디	KTA17TW-S43-HD14L	160,611
10909	화물	한국쓰리축	한국쓰리축17톤카고트럭	KTA17P-M41-HD14.5L	101,698
10910	화물	한국쓰리축	한국쓰리축17톤크레인집게차	KTA17PH2-S52-HD25L	197,800
10911	화물	한국쓰리축	한국쓰리축17톤크레인집게차	KTA17PKH1-S54-HD19L	209,681
10912	화물	한국쓰리축	한국쓰리축17톤트럭	KTA17CT-S41M-HD28M	120,156
10913	화물	한국쓰리축	한국쓰리축17톤트럭	KTA17P-GN8-DW14L	120,575
10914	화물	한국쓰리축	한국쓰리축17톤트럭	KTA17P-GW7-DW14L	110,347
10915	화물	한국쓰리축	한국쓰리축17톤트럭	KTA17P-JJB-DW9.5A	105,848
10916	화물	한국쓰리축	한국쓰리축17톤트럭	KTA17P-LJ3-DW9.5A	114,030

연번	차종	제 작 사	차 명	형 식	기준가격
10917	화물	한국쓰리축	한국쓰리축17톤트럭	KTA17P-S43-HD14.5L	142,154
10918	화물	한국쓰리축	한국쓰리축17톤트럭	KTA17P-S43-HD16L	143,835
10919	화물	한국쓰리축	한국쓰리축17톤트럭	KTA17T-GN8-DW14L	116,309
10920	화물	한국쓰리축	한국쓰리축17톤트럭	KTA17T-JYA-DW14L	128,000
10921	화물	한국쓰리축	한국쓰리축17톤트럭	KTA17T-S43-HD14CL	139,699
10922	화물	한국쓰리축	한국쓰리축17톤트럭	KTA17T-S43-HD16L	145,699
10923	화물	한국쓰리축	한국쓰리축17톤트럭	KTA17TS-G41-SC16T	159,091
10924	화물	한국쓰리축	한국쓰리축17톤트럭	KTA17TS-GN8-DW14L	117,665
10925	화물	한국쓰리축	한국쓰리축17톤트럭	KTA17TS-GY9-DW16L	106,000
10926	화물	한국쓰리축	한국쓰리축18톤상승wing바디	KTA18TUW-H43-HD16L	174,611
10927	화물	한국쓰리축	한국쓰리축18톤wing바디	KTA18TSW-S43-HD14L	157,020
10928	화물	한국쓰리축	한국쓰리축18톤wing바디	KTA18TW-S43-HD14.5L	134,200
10929	화물	한국쓰리축	한국쓰리축18톤wing바디	KTA18TW-S43-HD14L	147,100
10930	화물	한국쓰리축	한국쓰리축18톤크레인집게차	KTA18PKZ-S54-HD25L	193,100
10931	화물	한국쓰리축	한국쓰리축18톤크레인집게트럭	KTA18KZ-S54-HD25L	215,824
10932	화물	한국쓰리축	한국쓰리축18톤트럭	KTA18P-S43-HD14.5L	138,800
10933	화물	한국쓰리축	한국쓰리축18톤트럭	KTA18P-S43-HD16L	143,381
10934	화물	한국쓰리축	한국쓰리축18톤트럭	KTA18T-H40-HD14SL	103,700
10935	화물	한국쓰리축	한국쓰리축18톤트럭	KTA18T-H42-HD14SL	112,400
10936	화물	한국쓰리축	한국쓰리축18톤트럭	KTA18T-S43-HD16L	142,520
10937	화물	한국쓰리축	한국쓰리축19.5톤wing바디	KTA19.5TW-TGS44-MAN15.5L	191,091
10938	화물	한국쓰리축	한국쓰리축19.8톤임롤트럭	KTA19.8TAR-M84D-VOL18L	207,150
10939	화물	한국쓰리축	한국쓰리축19.8톤진개덤프	KTA44VD-JDA-DW19L	188,030
10940	화물	한국쓰리축	한국쓰리축19톤wing바디	KTA19TW-H40-HD14L	18,000
10941	화물	한국쓰리축	한국쓰리축19톤트럭	KTA19T-S43-HD16L	147,290
10942	화물	한국쓰리축	한국쓰리축19톤트럭	KTA19TS-S52-HD19L	147,929
10943	화물	한국쓰리축	한국쓰리축1톤내장탑	KTA1DV-G1-K1CTA	18,100
10944	화물	한국쓰리축	한국쓰리축1톤롱바디내장탑	KTA1DV-1-K1KA9	22,482
10945	화물	한국쓰리축	한국쓰리축1톤롱바디내장탑	KTA1DV-1-K1KM9	22,455
10946	화물	한국쓰리축	한국쓰리축1톤롱바디내장탑	KTA1DV-K1-K1CTA6	22,932
10947	화물	한국쓰리축	한국쓰리축1톤롱바디내장탑	KTA1DV-K1-K1CTM6	21,386
10948	화물	한국쓰리축	한국쓰리축1톤롱바디내장탑	KTA1DV-S1-HD1CTA6	23,200
10949	화물	한국쓰리축	한국쓰리축1톤롱바디내장탑	KTA1DV-S1-HD1CTM	20,861
10950	화물	한국쓰리축	한국쓰리축1톤롱바디내장탑	KTA1DV-S1-HD1CTM6	21,700
10951	화물	한국쓰리축	한국쓰리축1톤롱바디내장탑	KTA1DV-S3-HD1CTA	21,900
10952	화물	한국쓰리축	한국쓰리축1톤롱바디wing바디	KTA1W-1-HD1CTM	21,900
10953	화물	한국쓰리축	한국쓰리축1톤롱바디wing바디	KTA1W-G1-K1CTA	23,200
10954	화물	한국쓰리축	한국쓰리축1톤롱바디wing바디	KTA1W-K2-K1CTM6	23,400
10955	화물	한국쓰리축	한국쓰리축1톤롱바디wing바디	KTA1W-S1-HD1CTM6	23,300
10956	화물	한국쓰리축	한국쓰리축1톤롱바디wing바디	KTA1W-S2-HD1CTM6	24,352
10957	화물	한국쓰리축	한국쓰리축1톤롱바디트럭	KTA1CT-1-K1DM9	18,930
10958	화물	한국쓰리축	한국쓰리축1톤롱바디트럭	KTA1CT-1-K1GA9	18,073
10959	화물	한국쓰리축	한국쓰리축1톤롱바디트럭	KTA1CT-1-K1GM9	17,064
10960	화물	한국쓰리축	한국쓰리축1톤롱바디트럭	KTA1CT-1-K1KA9	18,527
10961	화물	한국쓰리축	한국쓰리축1톤롱바디트럭	KTA1CT-1-K1KM9	17,553
10962	화물	한국쓰리축	한국쓰리축1톤롱바디트럭	KTA1CT-D1-HD1CTA6	20,600
10963	화물	한국쓰리축	한국쓰리축1톤롱바디트럭	KTA1CT-D1-HD1CTM6	19,500
10964	화물	한국쓰리축	한국쓰리축1톤롱바디트럭	KTA1CT-D1-K1CTA6	20,500
10965	화물	한국쓰리축	한국쓰리축1톤롱바디트럭	KTA1CT-D1-K1CTM8	20,259
10966	화물	한국쓰리축	한국쓰리축1톤롱바디트럭	KTA1CT-G1-HD1CTA	18,300
10967	화물	한국쓰리축	한국쓰리축1톤롱바디트럭	KTA1CT-G1-HD1CTM6	17,100
10968	화물	한국쓰리축	한국쓰리축1톤롱바디트럭	KTA1CT-G2-HD1CTA6	19,600
10969	화물	한국쓰리축	한국쓰리축1톤롱바디트럭	KTA1CT-G2-HD1CTM6	17,900
10970	화물	한국쓰리축	한국쓰리축1톤롱바디트럭	KTA1CT-G2-K1CTM6	16,900
10971	화물	한국쓰리축	한국쓰리축1톤롱바디트럭	KTA1CT-G3-HD1CTA6	19,067
10972	화물	한국쓰리축	한국쓰리축1톤롱바디트럭	KTA1CT-G3-HD1CTM6	18,477

연번	차종	제 작 사	차 명	형 식	기준가격
10973	화물	한국쓰리축	한국쓰리축1톤롱바디트럭	KTA1CT-G3-K1CTA6	19,250
10974	화물	한국쓰리축	한국쓰리축1톤롱바디트럭	KTA1CT-G3-K1CTM6	17,691
10975	화물	한국쓰리축	한국쓰리축1톤롱바디트럭	KTA1CT-K1-K1CTA6	18,700
10976	화물	한국쓰리축	한국쓰리축1톤롱바디트럭	KTA1CT-K1-K1CTM	15,000
10977	화물	한국쓰리축	한국쓰리축1톤롱바디트럭	KTA1CT-K1-K1CTM6	17,000
10978	화물	한국쓰리축	한국쓰리축1톤롱바디트럭	KTA1CT-K2-K1CTA6	21,400
10979	화물	한국쓰리축	한국쓰리축1톤롱바디트럭	KTA1CT-K2-K1CTM6	17,700
10980	화물	한국쓰리축	한국쓰리축1톤롱바디트럭	KTA1CT-K3-K1CTA6	19,200
10981	화물	한국쓰리축	한국쓰리축1톤롱바디트럭	KTA1CT-K3-K1CTM6	18,200
10982	화물	한국쓰리축	한국쓰리축1톤롱바디트럭	KTA1CT-K4-K1CTA	18,300
10983	화물	한국쓰리축	한국쓰리축1톤롱바디트럭	KTA1CT-S1-HD1CTA	18,900
10984	화물	한국쓰리축	한국쓰리축1톤롱바디트럭	KTA1CT-S1-HD1CTA6	18,700
10985	화물	한국쓰리축	한국쓰리축1톤롱바디트럭	KTA1CT-S1-HD1CTM	17,500
10986	화물	한국쓰리축	한국쓰리축1톤롱바디트럭	KTA1CT-S1-HD1CTM6	20,800
10987	화물	한국쓰리축	한국쓰리축1톤롱바디트럭	KTA1CT-S2-HD1CTA6	19,700
10988	화물	한국쓰리축	한국쓰리축1톤롱바디트럭	KTA1CT-S2-HD1CTM6	18,700
10989	화물	한국쓰리축	한국쓰리축1톤롱바디트럭	KTA1CT-S3-HD1CTA	18,900
10990	화물	한국쓰리축	한국쓰리축1톤롱바디트럭	KTA1CT-S3-HD1CTA6	20,900
10991	화물	한국쓰리축	한국쓰리축1톤롱바디트럭	KTA1CT-S3-HD1CTM6	18,600
10992	화물	한국쓰리축	한국쓰리축1톤롱바디트럭	KTA1CT-S4-HD1CTM	16,000
10993	화물	한국쓰리축	한국쓰리축1톤롱바디트럭	KTA1CT-S5-HD1CTA	18,100
10994	화물	한국쓰리축	한국쓰리축1톤크레인집게트럭	KTA1RK-H60TD-HD3.5CP	80,758
10995	화물	한국쓰리축	한국쓰리축2.1톤크레인카고트럭	KTA2.1PFCK-KS2056H-HD5D	114,732
10996	화물	한국쓰리축	한국쓰리축2.2톤크레인집게차	KTA2.2PKZ-GH5-DW5A	99,912
10997	화물	한국쓰리축	한국쓰리축2.4톤방통집게트럭	KTA2.4PK2-CH1-DW5D	98,505
10998	화물	한국쓰리축	한국쓰리축2.4톤왕바디	KTA2.4W-4-HD3.5CS2	49,420
10999	화물	한국쓰리축	한국쓰리축2.4톤왕바디	KTA2.4W-HD3.5CS2	46,975
11000	화물	한국쓰리축	한국쓰리축2.5톤방통집게트럭	KTA2.5PK-HB2-HD5F	118,632
11001	화물	한국쓰리축	한국쓰리축2.5톤크레인집게차	KTA2.5PKZ-HB3-HD5H	130,300
11002	화물	한국쓰리축	한국쓰리축2.5톤크레인집게차	KTA2.5PKZ-HB5-HD5F	127,700
11003	화물	한국쓰리축	한국쓰리축2.5톤크레인집게트럭	KTA2.5PKZ-H12DA-HD5F	133,105
11004	화물	한국쓰리축	한국쓰리축2.5톤크레인집게트럭	KTA2.5PKZ-KL3-HD5F	119,000
11005	화물	한국쓰리축	한국쓰리축20.2톤암롤트럭	KTA20.2PAR-S46A-HD17SM	166,702
11006	화물	한국쓰리축	한국쓰리축20.5톤상승왕바디	KTA20.5TUW-JDA-DW19L	173,393
11007	화물	한국쓰리축	한국쓰리축20.5톤암롤트럭	KTA20.5PAL-GM9-DW16.5S	143,900
11008	화물	한국쓰리축	한국쓰리축20.5톤암롤트럭	KTA20.5PAR-M64D1-VOL14.5L	219,545
11009	화물	한국쓰리축	한국쓰리축20.5톤암롤트럭	KTA20.5PAR-M84D1-VOL17.5L	216,500
11010	화물	한국쓰리축	한국쓰리축20톤카고트럭	KTA20CTT-DW19L	97,545
11011	화물	한국쓰리축	한국쓰리축20톤트럭	KTA20P-HM2-DW18S	126,665
11012	화물	한국쓰리축	한국쓰리축20톤트럭	KTA20T-GNA-DW16L	118,549
11013	화물	한국쓰리축	한국쓰리축20톤트럭	KTA20T-H42-HD16L	114,400
11014	화물	한국쓰리축	한국쓰리축20톤트럭	KTA20TS-GY9-DW16L	110,112
11015	화물	한국쓰리축	한국쓰리축21.1톤암롤트럭	KTA21.1AR-S54-HD25L	180,694
11016	화물	한국쓰리축	한국쓰리축21.1톤암롤트럭	KTA21.1PAR-S54-HD19L	176,100
11017	화물	한국쓰리축	한국쓰리축21.7톤암롤트럭	KTA21.7PAR-S46A-HD17SM	165,400
11018	화물	한국쓰리축	한국쓰리축21톤상승왕바디	KTA21TSUW-S54-HD19L	189,772
11019	화물	한국쓰리축	한국쓰리축21톤상승왕바디	KTA21TUW-3548L-BZ16L	183,864
11020	화물	한국쓰리축	한국쓰리축21톤상승왕바디	KTA21TUW-S54-HD19L	184,772
11021	화물	한국쓰리축	한국쓰리축21톤왕바디	KTA21PW-P52-HD19L	125,969
11022	화물	한국쓰리축	한국쓰리축21톤왕바디	KTA21TW-M64D1-VOL14.5L	178,727
11023	화물	한국쓰리축	한국쓰리축21톤왕바디	KTA21TW-S54-HD19L	190,290
11024	화물	한국쓰리축	한국쓰리축21톤왕바디	KTA21TW-S54-HD28L	178,154
11025	화물	한국쓰리축	한국쓰리축21톤카고트럭	KTA21P-5-HD19L	125,242
11026	화물	한국쓰리축	한국쓰리축21톤트럭	KTA21P-GM8-DW19L	137,756
11027	화물	한국쓰리축	한국쓰리축21톤트럭	KTA21P-S54-HD19L	155,065
11028	화물	한국쓰리축	한국쓰리축21톤트럭	KTA21T-A46-HD19L	120,879

연번	차종	제 작 사	차 명	형 식	기준가격
11029	화물	한국쓰리축	한국쓰리축21톤트럭	KTA21T-H54-HD19L	163,426
11030	화물	한국쓰리축	한국쓰리축21톤트럭	KTA21T-S46A-HD17SL	146,320
11031	화물	한국쓰리축	한국쓰리축21톤트럭	KTA21T-S50-HD19L	139,673
11032	화물	한국쓰리축	한국쓰리축21톤트럭	KTA21T-S54-HD19L	158,600
11033	화물	한국쓰리축	한국쓰리축21톤트럭	KTA21TS-M64D1-VOL14L	146,818
11034	화물	한국쓰리축	한국쓰리축21톤트럭	KTA21TS-S54-HD19L	174,747
11035	화물	한국쓰리축	한국쓰리축22.2톤임로트럭	KTA22.2PAL-GMA-DW16.5S	147,665
11036	화물	한국쓰리축	한국쓰리축22.5톤임로트럭	KTA22.5ALP-GM2-DW19.5S	128,580
11037	화물	한국쓰리축	한국쓰리축22.5톤왕바디	KTA22.5W2-S52-HD25L	168,156
11038	화물	한국쓰리축	한국쓰리축22.6톤임로트럭	KTA22.6ALP-P52-HD19.5S	153,400
11039	화물	한국쓰리축	한국쓰리축22.8톤임로트럭	KTA22.8PAR-LD2-DW34.2S	183,484
11040	화물	한국쓰리축	한국쓰리축22.9톤임로트럭	KTA22.9PAR-JDA-DW19.5S	175,256
11041	화물	한국쓰리축	한국쓰리축22톤임로트럭	KTA22PAR-LC2-DW18SL	160,864
11042	화물	한국쓰리축	한국쓰리축22톤임로트럭	KTA22PAR-M64-VOL17M	174,545
11043	화물	한국쓰리축	한국쓰리축22톤임로트럭	KTA22PAR-S46M-HD17SM	161,300
11044	화물	한국쓰리축	한국쓰리축22톤임로트럭	KTA22PAR-S54-HD17.5L	168,744
11045	화물	한국쓰리축	한국쓰리축22톤임로트럭	KTA22PAR-S54-HD17.5M	168,108
11046	화물	한국쓰리축	한국쓰리축22톤콘테이너트럭	KTA300DC-M	76,420
11047	화물	한국쓰리축	한국쓰리축22톤트럭	KTA22P-GMA-DW16.5S	126,909
11048	화물	한국쓰리축	한국쓰리축23.5톤상승왕바디	KTA23.5TSUW-JBDA-DW18L	177,575
11049	화물	한국쓰리축	한국쓰리축23.5톤임로트럭	KTA23.5AL-HM2-DW18S	142,773
11050	화물	한국쓰리축	한국쓰리축23.5톤카고트럭	KTA23.5P-D46A-HD17SM	145,884
11051	화물	한국쓰리축	한국쓰리축23.5톤트럭	KTA23.5P-BY1-DW16S	83,313
11052	화물	한국쓰리축	한국쓰리축23톤상승왕바디	KTA23TUW-3548L-BZ16L	179,727
11053	화물	한국쓰리축	한국쓰리축23톤상승왕바디	KTA23TUW-S54-HD19L	178,529
11054	화물	한국쓰리축	한국쓰리축23톤임로트럭	KTA23PAR-S54-HD19.5S	183,500
11055	화물	한국쓰리축	한국쓰리축23톤왕바디	KTA23TSW-M64D1-VOL14L	182,273
11056	화물	한국쓰리축	한국쓰리축23톤왕바디	KTA23TW-M64D1-VOL14.5L	182,027
11057	화물	한국쓰리축	한국쓰리축23톤트럭	KTA23P-GM8-DW10T	127,401
11058	화물	한국쓰리축	한국쓰리축23톤트럭	KTA23T-JCDP-DW19L	146,000
11059	화물	한국쓰리축	한국쓰리축23톤트럭	KTA23T-PC3-DW19L	128,450
11060	화물	한국쓰리축	한국쓰리축23톤평카고트럭	KTA23TL-JCDP-DW19L	154,575
11061	화물	한국쓰리축	한국쓰리축24.5톤왕바디	KTA24.5W-M46-HD25CT	132,051
11062	화물	한국쓰리축	한국쓰리축24.5톤카고트럭	KTA24.5CTP-1-HD17M	93,370
11063	화물	한국쓰리축	한국쓰리축24.5톤코일운송트럭	KTA24.5TL-H54-HD19L	169,400
11064	화물	한국쓰리축	한국쓰리축24.5톤트럭	KTA24.5P-S46M-HD17SM	144,400
11065	화물	한국쓰리축	한국쓰리축24톤임로트럭	KTA24ALP-H44-HD17SM	135,529
11066	화물	한국쓰리축	한국쓰리축24톤임로트럭	KTA24PAR-D46A-HD17SL	154,600
11067	화물	한국쓰리축	한국쓰리축24톤임로트럭	KTA24PAR-LC1-DW18S	152,500
11068	화물	한국쓰리축	한국쓰리축24톤임로트럭	KTA24PAR-S46A-HD17SM	165,722
11069	화물	한국쓰리축	한국쓰리축24톤임로트럭	KTA24PAR-S46-HD17SM	159,400
11070	화물	한국쓰리축	한국쓰리축24톤임로트럭	KTA24PAR-S52-HD17.5M	162,608
11071	화물	한국쓰리축	한국쓰리축24톤임로트럭	KTA24PAR-S52-HD30L	162,290
11072	화물	한국쓰리축	한국쓰리축24톤임로트럭	KTA24PAR-S54A-HD17.5M	165,400
11073	화물	한국쓰리축	한국쓰리축24톤임로트럭	KTA24PAR-S54M-HD17.5M	168,562
11074	화물	한국쓰리축	한국쓰리축24톤카고트럭	KTA24P-S46-HD17SL	141,500
11075	화물	한국쓰리축	한국쓰리축24톤카고트럭	KTA24TS-JDA-DW19L	148,665
11076	화물	한국쓰리축	한국쓰리축24톤코일운송트럭	KTA24TL-JDA-DW19L	153,700
11077	화물	한국쓰리축	한국쓰리축24톤타타콘테이너	KTA300DC-DW	73,901
11078	화물	한국쓰리축	한국쓰리축24톤트럭	KTA24P-CA-DW17S	95,926
11079	화물	한국쓰리축	한국쓰리축24톤트럭	KTA24P-D-DW16S	92,516
11080	화물	한국쓰리축	한국쓰리축24톤트럭	KTA24P-GM9-DW10T	126,523
11081	화물	한국쓰리축	한국쓰리축24톤트럭	KTA24P-GMA-DW16.5S	126,165
11082	화물	한국쓰리축	한국쓰리축24톤트럭	KTA24P-GNA-DW16L	114,429
11083	화물	한국쓰리축	한국쓰리축24톤트럭	KTA24P-H2641-BZ16L	136,909
11084	화물	한국쓰리축	한국쓰리축24톤트럭	KTA24P-H42-HD16L	113,037

연번	차종	제 작 사	차 명	형 식	기준가격
11085	화물	한국쓰리축	한국쓰리축24톤트럭	KTA24P-H42-HD17SL	110,060
11086	화물	한국쓰리축	한국쓰리축24톤트럭	KTA24P-HM1-DW18S	120,665
11087	화물	한국쓰리축	한국쓰리축24톤트럭	KTA24P-HN3-DW17S	113,100
11088	화물	한국쓰리축	한국쓰리축24톤트럭	KTA24P-JCE-DW16.5S	135,984
11089	화물	한국쓰리축	한국쓰리축24톤트럭	KTA24P-S46A-HD17SC	164,600
11090	화물	한국쓰리축	한국쓰리축24톤트럭	KTA24P-S54-HD19L	166,900
11091	화물	한국쓰리축	한국쓰리축24톤트럭	KTA24T-GC2-DW19L	118,716
11092	화물	한국쓰리축	한국쓰리축24톤트럭	KTA24T-GM2-DW19L	135,500
11093	화물	한국쓰리축	한국쓰리축24톤트럭	KTA24T-GM8-DW19L	137,756
11094	화물	한국쓰리축	한국쓰리축24톤트럭	KTA24T-JDA-DW19L	147,600
11095	화물	한국쓰리축	한국쓰리축24톤트럭	KTA24T-M64D1-VOL14L	160,727
11096	화물	한국쓰리축	한국쓰리축24톤트럭	KTA24T-S52-HD19L	143,764
11097	화물	한국쓰리축	한국쓰리축24톤트럭	KTA24T-S54-HD19L	156,400
11098	화물	한국쓰리축	한국쓰리축24톤트럭	KTA24TS-JDA2-DW19L	147,756
11099	화물	한국쓰리축	한국쓰리축24톤평카고	KTA24PL-S44-HD17SC	137,620
11100	화물	한국쓰리축	한국쓰리축24톤평카고	KTA24PL-S44-HD17SL	137,202
11101	화물	한국쓰리축	한국쓰리축24톤평판트럭	KTA24TL-GM2-DW19L	134,409
11102	화물	한국쓰리축	한국쓰리축24톤평판트럭	KTA24TL-GM8-DW19L	141,393
11103	화물	한국쓰리축	한국쓰리축25.5톤트럭	KTA25.5P2-S54-HD19L	172,199
11104	화물	한국쓰리축	한국쓰리축25.5톤트럭	KTA25.5P-M64D1-VOL18L	161,364
11105	화물	한국쓰리축	한국쓰리축25.5톤트럭	KTA25.5TS-S54-HD19SL	155,328
11106	화물	한국쓰리축	한국쓰리축25톤윙비디	KTA25TSW-M64D1-VOL14L	170,455
11107	화물	한국쓰리축	한국쓰리축25톤카고트럭	KTA25CTT-2-HD19L	117,880
11108	화물	한국쓰리축	한국쓰리축25톤카고트럭	KTA25T4-S54-HD19L	172,158
11109	화물	한국쓰리축	한국쓰리축25톤카고트럭	KTA25T-A46-HD19L	125,181
11110	화물	한국쓰리축	한국쓰리축25톤카고트럭	KTA25T-CA3-DW19L	118,930
11111	화물	한국쓰리축	한국쓰리축25톤카고트럭	KTA25T-H54-HD19L	188,529
11112	화물	한국쓰리축	한국쓰리축25톤카고트럭	KTA25T-M46-HD19L	113,826
11113	화물	한국쓰리축	한국쓰리축25톤카고트럭	KTA25TS2-H54-HD19L	178,893
11114	화물	한국쓰리축	한국쓰리축25톤컨테이너운송트럭	KTA25TC2-P52-HD19L	130,200
11115	화물	한국쓰리축	한국쓰리축25톤코일운송트럭	KTA25TL-JDA-DW18L	155,029
11116	화물	한국쓰리축	한국쓰리축25톤코일운송트럭	KTA25TL-S54-HD19L	160,340
11117	화물	한국쓰리축	한국쓰리축25톤트럭	KTA25P-C-DW17S	96,853
11118	화물	한국쓰리축	한국쓰리축25톤트럭	KTA25P-H42-HD17SM	109,204
11119	화물	한국쓰리축	한국쓰리축25톤트럭	KTA25P-JCE-DW16.5S	147,984
11120	화물	한국쓰리축	한국쓰리축25톤트럭	KTA25P-JYE-DW16L	132,756
11121	화물	한국쓰리축	한국쓰리축25톤트럭	KTA25P-S43M-HD17M	134,900
11122	화물	한국쓰리축	한국쓰리축25톤트럭	KTA25P-S54A-HD17.5L	146,000
11123	화물	한국쓰리축	한국쓰리축25톤트럭	KTA25P-S54-HD17.5CL	153,900
11124	화물	한국쓰리축	한국쓰리축25톤트럭	KTA25P-S54-HD17.5L	145,565
11125	화물	한국쓰리축	한국쓰리축25톤트럭	KTA25T2-P52-HD19L	130,600
11126	화물	한국쓰리축	한국쓰리축25톤트럭	KTA25T2-S52-HD19L	148,929
11127	화물	한국쓰리축	한국쓰리축25톤트럭	KTA25T-GX8-DW18L	141,900
11128	화물	한국쓰리축	한국쓰리축25톤트럭	KTA25T-H52-HD19L	54,545
11129	화물	한국쓰리축	한국쓰리축25톤트럭	KTA25T-H54-HD19L	179,802
11130	화물	한국쓰리축	한국쓰리축25톤트럭	KTA25T-JBDA-DW18L	160,030
11131	화물	한국쓰리축	한국쓰리축25톤트럭	KTA25T-JBXP-DW18L	172,484
11132	화물	한국쓰리축	한국쓰리축25톤트럭	KTA25T-P50-HD19L	123,800
11133	화물	한국쓰리축	한국쓰리축25톤트럭	KTA25T-P52-HD19L	130,600
11134	화물	한국쓰리축	한국쓰리축25톤트럭	KTA25T-S52-HD19L	152,474
11135	화물	한국쓰리축	한국쓰리축25톤트럭	KTA25T-S54-HD19L	165,792
11136	화물	한국쓰리축	한국쓰리축25톤트럭	KTA25TS-P52-HD19L	130,900
11137	화물	한국쓰리축	한국쓰리축25톤트럭	KTA25TS-S52-HD19L	149,129
11138	화물	한국쓰리축	한국쓰리축25톤트럭	KTA25TS-S54-HD19L	156,100
11139	화물	한국쓰리축	한국쓰리축25톤평판트럭	KTA25TL-S52-HD19L	146,384
11140	화물	한국쓰리축	한국쓰리축26.5톤카고트럭	KTA26.5T-CA1-DW19.5S	115,736

연번	차종	제 작 사	차 명	형 식	기준가격
11141	화물	한국쓰리축	한국쓰리축26.5톤카고트럭	KTA26.5T-CM3-DW19.5S	118,080
11142	화물	한국쓰리축	한국쓰리축26.5톤트럭	KTA26.5P-JDA-DW19.5S	146,000
11143	화물	한국쓰리축	한국쓰리축26.5톤트럭	KTA26.5P-JDA-DW19L	147,700
11144	화물	한국쓰리축	한국쓰리축26.5톤트럭	KTA26.5P-P50-HD19L	126,600
11145	화물	한국쓰리축	한국쓰리축26.5톤트럭	KTA26.5P-S52-HD39SS	157,563
11146	화물	한국쓰리축	한국쓰리축26.5톤트럭	KTA26.5T-M84D1-VOL18	181,273
11147	화물	한국쓰리축	한국쓰리축26.5톤트럭	KTA26.5TS-H84D3-VOL18	197,636
11148	화물	한국쓰리축	한국쓰리축26톤카고트럭	KTA26CTT-1-HD19.5M	111,456
11149	화물	한국쓰리축	한국쓰리축26톤카고트럭	KTA26P-M64D1-VOL17M	155,727
11150	화물	한국쓰리축	한국쓰리축26톤카고트럭	KTA26P-S46M-HD17SL	137,054
11151	화물	한국쓰리축	한국쓰리축26톤카고트럭	KTA26T-A46-HD19.5S	121,743
11152	화물	한국쓰리축	한국쓰리축26톤코일운송트럭	KTA26TL-H84D3-VOL18L	220,364
11153	화물	한국쓰리축	한국쓰리축26톤트럭	KTA26P-CA1-DW17S	102,732
11154	화물	한국쓰리축	한국쓰리축26톤트럭	KTA26P-C-DW17S	97,502
11155	화물	한국쓰리축	한국쓰리축26톤트럭	KTA26P-GM8-DW19L	137,756
11156	화물	한국쓰리축	한국쓰리축26톤트럭	KTA26P-GMA-DW16.5S	126,029
11157	화물	한국쓰리축	한국쓰리축26톤트럭	KTA26P-H44-HD17SM	116,900
11158	화물	한국쓰리축	한국쓰리축26톤트럭	KTA26P-HN3-DW17S	111,504
11159	화물	한국쓰리축	한국쓰리축26톤트럭	KTA26P-JLC-DW16.5S	141,455
11160	화물	한국쓰리축	한국쓰리축26톤트럭	KTA26P-L52-HD19L	154,100
11161	화물	한국쓰리축	한국쓰리축26톤트럭	KTA26P-L-Actros16CT	133,964
11162	화물	한국쓰리축	한국쓰리축26톤트럭	KTA26P-M64D1-VOL18.5L	157,423
11163	화물	한국쓰리축	한국쓰리축26톤트럭	KTA26P-S52-HD17.5L	143,653
11164	화물	한국쓰리축	한국쓰리축26톤트럭	KTA26P-S52-HD19L	153,022
11165	화물	한국쓰리축	한국쓰리축26톤트럭	KTA26P-S52M-HD17.5L	140,000
11166	화물	한국쓰리축	한국쓰리축26톤트럭	KTA26P-S54-HD17.5L	152,000
11167	화물	한국쓰리축	한국쓰리축26톤트럭	KTA26P-S54-HD19L	156,100
11168	화물	한국쓰리축	한국쓰리축26톤트럭	KTA26T-GM8-DW19.5S	137,665
11169	화물	한국쓰리축	한국쓰리축26톤트럭	KTA26T-GX8-DW18L	140,847
11170	화물	한국쓰리축	한국쓰리축26톤트럭	KTA26T-GX8-DW19SS	140,362
11171	화물	한국쓰리축	한국쓰리축26톤트럭	KTA26T-JBDA-DW18L	153,665
11172	화물	한국쓰리축	한국쓰리축26톤트럭	KTA26T-P52-HD19.5S	126,878
11173	화물	한국쓰리축	한국쓰리축26톤트럭	KTA26TS-2-DA4148K	168,236
11174	화물	한국쓰리축	한국쓰리축26톤트럭	KTA26TS2-H84D3-VOL18L	211,273
11175	화물	한국쓰리축	한국쓰리축26톤트럭	KTA26T-S52-HD19.5S	143,747
11176	화물	한국쓰리축	한국쓰리축26톤트럭	KTA26TS-JBXA-DW18L	170,665
11177	화물	한국쓰리축	한국쓰리축26톤평카고	KTA26PL-S44-HD17SL	133,020
11178	화물	한국쓰리축	한국쓰리축26톤평카고	KTA26TL-3548L-Ac16L	187,909
11179	화물	한국쓰리축	한국쓰리축26톤평판트럭	KTA26PL-S44-HD17SL	125,802
11180	화물	한국쓰리축	한국쓰리축26톤평판트럭	KTA26TL-GX8-DW18L	139,533
11181	화물	한국쓰리축	한국쓰리축27.5톤트럭	KTA27.5P-CC1-DW18S	107,394
11182	화물	한국쓰리축	한국쓰리축27.5톤트럭	KTA27.5P-CM3-DW18S	107,118
11183	화물	한국쓰리축	한국쓰리축27.5톤트럭	KTA27.5P-DM4-DW18S	101,081
11184	화물	한국쓰리축	한국쓰리축27.5톤트럭	KTA27.5P-HC1-DW18S	113,725
11185	화물	한국쓰리축	한국쓰리축27.5톤트럭	KTA27.5P-HM1-DW18S	126,800
11186	화물	한국쓰리축	한국쓰리축27.5톤트럭	KTA27.5P-M1-HD18SM	102,789
11187	화물	한국쓰리축	한국쓰리축27톤카고	KTA27P-GM2-DW19.5S	135,000
11188	화물	한국쓰리축	한국쓰리축27톤카고트럭	KTA27CTP-3-HD19L	112,470
11189	화물	한국쓰리축	한국쓰리축27톤카고트럭	KTA27P-A46-HD19.5S	124,545
11190	화물	한국쓰리축	한국쓰리축27톤카고트럭	KTA27P-A46-HD19L	120,117
11191	화물	한국쓰리축	한국쓰리축27톤카고트럭	KTA27P-CA3-DW19.5S	121,830
11192	화물	한국쓰리축	한국쓰리축27톤카고트럭	KTA27P-CA3-DW19L	117,546
11193	화물	한국쓰리축	한국쓰리축27톤카고트럭	KTA27P-M46-HD19.5S	117,537
11194	화물	한국쓰리축	한국쓰리축27톤카고트럭	KTA27P-M46-HD19L	114,000
11195	화물	한국쓰리축	한국쓰리축27톤컨테이너운송트럭	KTA27TC-GX8-DW18L	142,300
11196	화물	한국쓰리축	한국쓰리축27톤컨테이너트럭	KTA27TC-GM8-DW19L	137,756



연번	차종	제 작 사	차 명	형 식	기준가격
11197	화물	한국쓰리축	한국쓰리축27톤트럭	KTA27P-CC1-DW19L	113,484
11198	화물	한국쓰리축	한국쓰리축27톤트럭	KTA27P-C-DW19,5S	107,362
11199	화물	한국쓰리축	한국쓰리축27톤트럭	KTA27P-CM3-DW19,5S	118,398
11200	화물	한국쓰리축	한국쓰리축27톤트럭	KTA27P-GM2-DW19L	138,273
11201	화물	한국쓰리축	한국쓰리축27톤트럭	KTA27P-GM8-DW19,5S	136,600
11202	화물	한국쓰리축	한국쓰리축27톤트럭	KTA27P-GM8-DW19L	137,409
11203	화물	한국쓰리축	한국쓰리축27톤트럭	KTA27P-H44-HD17SM	117,300
11204	화물	한국쓰리축	한국쓰리축27톤트럭	KTA27P-JCA-DW18SL	142,211
11205	화물	한국쓰리축	한국쓰리축27톤트럭	KTA27P-JDA-DW19,5S	148,000
11206	화물	한국쓰리축	한국쓰리축27톤트럭	KTA27P-P52-HD19,5M	131,800
11207	화물	한국쓰리축	한국쓰리축27톤트럭	KTA27P-P52-HD19L	130,700
11208	화물	한국쓰리축	한국쓰리축27톤트럭	KTA27P-PC3-DW19,5S	126,723
11209	화물	한국쓰리축	한국쓰리축27톤트럭	KTA27P-PC3H-DW19,5S	131,741
11210	화물	한국쓰리축	한국쓰리축27톤트럭	KTA27P-S52-HD17,5M	144,835
11211	화물	한국쓰리축	한국쓰리축27톤트럭	KTA27P-S54-HD17,5L	148,927
11212	화물	한국쓰리축	한국쓰리축27톤트럭	KTA27P-S54-HD17,5M	148,108
11213	화물	한국쓰리축	한국쓰리축27톤트럭	KTA27P-S54-HD17,5S	147,200
11214	화물	한국쓰리축	한국쓰리축27톤트럭	KTA27P-S54-HD19,5S	158,317
11215	화물	한국쓰리축	한국쓰리축28m 진개덤프	KTA28VD-S54-HD25S	182,402
11216	화물	한국쓰리축	한국쓰리축29m 진개덤프	KTA29PVD-S54-HD19,5S	188,338
11217	화물	한국쓰리축	한국쓰리축2톤 방통집게차	KTA2PKZ-HB2-HD5D	98,400
11218	화물	한국쓰리축	한국쓰리축2톤방통집게차	KTA2P-DM2-HD5D	95,300
11219	화물	한국쓰리축	한국쓰리축2톤방통집게차	KTA2PK-HB2-HD5C	93,539
11220	화물	한국쓰리축	한국쓰리축2톤방통집게차	KTA2PK-HB6-HD5C	92,203
11221	화물	한국쓰리축	한국쓰리축2톤방통집게차	KTA2PKZ-HB5-HD4,5D	95,617
11222	화물	한국쓰리축	한국쓰리축2톤방통집게차	KTA2PKZ-HB6-HD5D	93,785
11223	화물	한국쓰리축	한국쓰리축2톤방통집게차	KTA2PKZ-KL3-HD5C	89,692
11224	화물	한국쓰리축	한국쓰리축2톤방통집게트럭	KTA2PH2-HHD-DW4,5PB	102,194
11225	화물	한국쓰리축	한국쓰리축2톤방통집게트럭	KTA2PK2-HB4-HD5D	97,223
11226	화물	한국쓰리축	한국쓰리축2톤방통집게트럭	KTA2PKZ-HB1-HD5C	94,400
11227	화물	한국쓰리축	한국쓰리축2톤방통집게트럭	KTA2PKZ-KL2-HD5D	97,568
11228	화물	한국쓰리축	한국쓰리축2톤카고크레인	KTA2PFK-D22-HD4,5B	121,322
11229	화물	한국쓰리축	한국쓰리축2톤카고크레인	KTA2PFK-D22-HD5C	123,614
11230	화물	한국쓰리축	한국쓰리축2톤크레인집게차	KTA2PFK-HB1-HD5C6	105,950
11231	화물	한국쓰리축	한국쓰리축2톤크레인집게차	KTA2PFK-HB2-HD5C6	105,600
11232	화물	한국쓰리축	한국쓰리축2톤크레인집게차	KTA2PK-H12DD-HD5D	113,200
11233	화물	한국쓰리축	한국쓰리축2톤크레인집게차	KTA2PKH1-JBH1-DW4,5D	114,685
11234	화물	한국쓰리축	한국쓰리축2톤크레인집게차	KTA2PK-K12T2-HD5D	109,686
11235	화물	한국쓰리축	한국쓰리축2톤크레인집게차	KTA2PKZ-DY2-HD5D	106,677
11236	화물	한국쓰리축	한국쓰리축2톤크레인집게차	KTA2PKZ-HB10-HD5C6	105,723
11237	화물	한국쓰리축	한국쓰리축2톤크레인집게차	KTA2PKZ-HB1-HD5D	95,600
11238	화물	한국쓰리축	한국쓰리축2톤크레인집게차	KTA2PKZ-HB2-HD4,5C	107,350
11239	화물	한국쓰리축	한국쓰리축2톤크레인집게차	KTA2PKZ-HB2-HD5B6	103,359
11240	화물	한국쓰리축	한국쓰리축2톤크레인집게차	KTA2PKZ-HB2-HD5C6	110,000
11241	화물	한국쓰리축	한국쓰리축2톤크레인집게차	KTA2PKZ-HB3-HD5B6	103,768
11242	화물	한국쓰리축	한국쓰리축2톤크레인집게차	KTA2PKZ-HB3-HD5C6	113,859
11243	화물	한국쓰리축	한국쓰리축2톤크레인집게차	KTA2PKZ-HB4-HD5C6	109,595
11244	화물	한국쓰리축	한국쓰리축2톤크레인집게차	KTA2PKZ-HB4-HD5F6	126,500
11245	화물	한국쓰리축	한국쓰리축2톤크레인집게차	KTA2PKZ-HB5-HD5C6	105,768
11246	화물	한국쓰리축	한국쓰리축2톤크레인집게차	KTA2PKZ-HB7-HD5C	104,000
11247	화물	한국쓰리축	한국쓰리축2톤크레인집게차	KTA2PKZ-HB8-HD5D6	116,036
11248	화물	한국쓰리축	한국쓰리축2톤크레인집게차	KTA2PKZ-HB9-HD5D6	111,500
11249	화물	한국쓰리축	한국쓰리축2톤크레인집게차	KTA2PKZ-HB-HD5D	81,456
11250	화물	한국쓰리축	한국쓰리축2톤크레인집게차	KTA2PKZ-KL1-HD5C	90,080
11251	화물	한국쓰리축	한국쓰리축2톤크레인집게차	KTA2PKZ-KL2-HD5C	107,556
11252	화물	한국쓰리축	한국쓰리축2톤크레인집게차	KTA2PKZ-KL4-HD5C6	105,247

연번	차종	제 작 사	차 명	형 식	기준가격
11253	화물	한국쓰리축	한국쓰리축2톤크레인집게트럭	KTA2PK-D22DD-HD5C	112,859
11254	화물	한국쓰리축	한국쓰리축2톤크레인집게트럭	KTA2PK-D22TD-HD5C	107,000
11255	화물	한국쓰리축	한국쓰리축2톤크레인집게트럭	KTA2PK-D22TD-HD5D	109,140
11256	화물	한국쓰리축	한국쓰리축2톤크레인집게트럭	KTA2PK-H10DD-HD5C	112,900
11257	화물	한국쓰리축	한국쓰리축2톤크레인집게트럭	KTA2PK-H10TD-HD5B	108,323
11258	화물	한국쓰리축	한국쓰리축2톤크레인집게트럭	KTA2PK-H10TD-HD5C	107,000
11259	화물	한국쓰리축	한국쓰리축2톤크레인집게트럭	KTA2PK-H10TD-HD5D	108,200
11260	화물	한국쓰리축	한국쓰리축2톤크레인집게트럭	KTA2PK-H12DA-HD5D	111,141
11261	화물	한국쓰리축	한국쓰리축2톤크레인집게트럭	KTA2PK-H12DC-DW4,5D	125,230
11262	화물	한국쓰리축	한국쓰리축2톤크레인집게트럭	KTA2PK-H12DC-HD5D	111,200
11263	화물	한국쓰리축	한국쓰리축2톤크레인집게트럭	KTA2PK-H12DD-HD5C	109,959
11264	화물	한국쓰리축	한국쓰리축2톤크레인집게트럭	KTA2PK-H12TC-HD5C	111,959
11265	화물	한국쓰리축	한국쓰리축2톤크레인집게트럭	KTA2PK-H12TC-HD5D	111,140
11266	화물	한국쓰리축	한국쓰리축2톤크레인집게트럭	KTA2PK-H12TD-HD5C	111,959
11267	화물	한국쓰리축	한국쓰리축2톤크레인집게트럭	KTA2PK-H12TD-HD5D	111,141
11268	화물	한국쓰리축	한국쓰리축2톤크레인집게트럭	KTA2PK-K12DC-HD5C	112,259
11269	화물	한국쓰리축	한국쓰리축2톤크레인집게트럭	KTA2PK-K12DD1-HD5D	108,200
11270	화물	한국쓰리축	한국쓰리축2톤크레인집게트럭	KTA2PK-K12DD-HD5D	107,686
11271	화물	한국쓰리축	한국쓰리축2톤크레인집게트럭	KTA2PK-K12EX3DA-HD5D	112,096
11272	화물	한국쓰리축	한국쓰리축2톤크레인집게트럭	KTA2PK-K12EX3DC-HD5D	110,550
11273	화물	한국쓰리축	한국쓰리축2톤크레인집게트럭	KTA2PK-K12EX3DD-HD5C	117,873
11274	화물	한국쓰리축	한국쓰리축2톤크레인집게트럭	KTA2PK-K12EX3TA-HD5C	108,914
11275	화물	한국쓰리축	한국쓰리축2톤크레인집게트럭	KTA2PK-K12EX3TD-HD5D	110,550
11276	화물	한국쓰리축	한국쓰리축2톤크레인집게트럭	KTA2PK-K12TA-HD5D	115,341
11277	화물	한국쓰리축	한국쓰리축3.4톤크레인집게트럭	KTA3,4PK-H14TD-HD9,5B	166,800
11278	화물	한국쓰리축	한국쓰리축3.5톤크레인집게트럭	KTA3,5PK-H14DD-HD9,5C	183,772
11279	화물	한국쓰리축	한국쓰리축3.6톤크레인집게트럭	KTA3,6PK-H16DD-HD11,5L3M	194,290
11280	화물	한국쓰리축	한국쓰리축4.4톤가축운송트럭	KTA4,4PAV-HD5CA	58,130
11281	화물	한국쓰리축	한국쓰리축4.4톤가축운송트럭	KTA4,4TAV-JBH-DW4,5D	88,230
11282	화물	한국쓰리축	한국쓰리축4.4톤가축운송트럭	KTA4,4TOV-JCH1-DW4,5B	87,094
11283	화물	한국쓰리축	한국쓰리축4.5톤가축운반트럭	KTA4,5TAV-T4-HD4,5B	82,414
11284	화물	한국쓰리축	한국쓰리축4.5톤가축운반트럭	KTA4,5TAVT-JH1-DW4,5PB	88,639
11285	화물	한국쓰리축	한국쓰리축4.5톤가축운송트럭	KTA4,5PAV2-GHD-DW5C	94,663
11286	화물	한국쓰리축	한국쓰리축4.5톤가축운송트럭	KTA4,5PAV-B-HD4,5C	82,700
11287	화물	한국쓰리축	한국쓰리축4.5톤가축운송트럭	KTA4,5PAV-G1-HD4,5C6	90,441
11288	화물	한국쓰리축	한국쓰리축4.5톤가축운송트럭	KTA4,5PAV-JH1-DW4,5C	93,185
11289	화물	한국쓰리축	한국쓰리축4.5톤가축운송트럭	KTA4,5TAV-B1-HD4,5C6	80,900
11290	화물	한국쓰리축	한국쓰리축4.5톤가축운송트럭	KTA4,5TAV-B1-HD5C	98,400
11291	화물	한국쓰리축	한국쓰리축4.5톤가축운송트럭	KTA4,5TAV-G1-HD4,5B6	89,223
11292	화물	한국쓰리축	한국쓰리축4.5톤가축운송트럭	KTA4,5TAV-GH5-DW4,5B	88,543
11293	화물	한국쓰리축	한국쓰리축4.5톤가축운송트럭	KTA4,5TAV-JCH-DW4,5C	102,957
11294	화물	한국쓰리축	한국쓰리축4.5톤가축운송트럭	KTA4,5TAV-T1-VOL4,5B	102,455
11295	화물	한국쓰리축	한국쓰리축4.5톤가축운송트럭	KTA4,5TAVT-JH1-DW4,5PB	88,639
11296	화물	한국쓰리축	한국쓰리축4.5톤가축운송트럭	KTA4,5TOV-B1-HD4,5CA	84,477
11297	화물	한국쓰리축	한국쓰리축4.5톤가축운송트럭	KTA4,5TOV-B3-HD5B	87,487
11298	화물	한국쓰리축	한국쓰리축4.5톤가축운송트럭	KTA4,5TOV-B-HD5A	101,850
11299	화물	한국쓰리축	한국쓰리축4.5톤가축운송트럭	KTA4,5TPV-JCH-DW4,5PB	108,366
11300	화물	한국쓰리축	한국쓰리축4.5톤극초장축카고트럭	KTA4,5PC-DW4,5L	51,774
11301	화물	한국쓰리축	한국쓰리축4.5톤극초장축카고트럭	KTA4,5P-D-DW4,5C4	55,490
11302	화물	한국쓰리축	한국쓰리축4.5톤극초장축카고트럭	KTA4,5P-DW4,5C4	59,298
11303	화물	한국쓰리축	한국쓰리축4.5톤극초장축카고트럭	KTA4,5P-HD4,5F9-1	62,766
11304	화물	한국쓰리축	한국쓰리축4.5톤극초장축카고트럭	KTA4,5TC-1-DW4,5L	50,868
11305	화물	한국쓰리축	한국쓰리축4.5톤극초장축카고트럭	KTA4,5T-DW4,5C4	57,587
11306	화물	한국쓰리축	한국쓰리축4.5톤극초장축카고트럭	KTA4,5T-HD4,5F9-1	66,587
11307	화물	한국쓰리축	한국쓰리축4.5톤극초장축카고트럭	KTA4,5W-1-DW4,5L	69,480
11308	화물	한국쓰리축	한국쓰리축4.5톤극카고트럭	KTA4,5CTP-HD4,5D	50,560

연번	차종	제 작 사	차 명	형 식	기준가격
11309	화물	한국쓰리축	한국쓰리축4.5톤극카고트럭	KTA4,5P-HD4,5D1	56,345
11310	화물	한국쓰리축	한국쓰리축4.5톤극카고트럭	KTA4,5P-HD4,5D2	56,940
11311	화물	한국쓰리축	한국쓰리축4.5톤극카고트럭	KTA4,5P-HD4,5E9-1	62,130
11312	화물	한국쓰리축	한국쓰리축4.5톤극카고트럭	KTA4,5T-HD4,5D1	55,310
11313	화물	한국쓰리축	한국쓰리축4.5톤극카고트럭	KTA4,5T-HD4,5D2	57,076
11314	화물	한국쓰리축	한국쓰리축4.5톤극카고트럭	KTA4,5T-HD4,5E9-1	64,414
11315	화물	한국쓰리축	한국쓰리축4.5톤극플러스카고트럭	KTA4,5CTT-HD4,5C	58,809
11316	화물	한국쓰리축	한국쓰리축4.5톤극플러스카고트럭	KTA4,5P-D-DW4,5D4	57,646
11317	화물	한국쓰리축	한국쓰리축4.5톤극플러스카고트럭	KTA4,5P-DW4,5D4	59,213
11318	화물	한국쓰리축	한국쓰리축4.5톤극플러스카고트럭	KTA4,5T-DW4,5D4	58,985
11319	화물	한국쓰리축	한국쓰리축4.5톤냉장왕바디	KTA4,5TFW-DCH1-DW4,5D	96,100
11320	화물	한국쓰리축	한국쓰리축4.5톤냉장왕바디	KTA4,5TFW-JKH2-DW4,5D	124,000
11321	화물	한국쓰리축	한국쓰리축4.5톤왕바디	KTA4,5TW-1-HD4,5D3	76,400
11322	화물	한국쓰리축	한국쓰리축4.5톤왕바디	KTA4,5TW-1-HD4,5WC	72,557
11323	화물	한국쓰리축	한국쓰리축4.5톤왕바디	KTA4,5TW-1-HD5F	68,804
11324	화물	한국쓰리축	한국쓰리축4.5톤왕바디	KTA4,5TW2-5-HD5F	74,700
11325	화물	한국쓰리축	한국쓰리축4.5톤왕바디	KTA4,5TW-5-HD5F	74,629
11326	화물	한국쓰리축	한국쓰리축4.5톤왕바디	KTA4,5TW-5-HD5F6	98,768
11327	화물	한국쓰리축	한국쓰리축4.5톤왕바디	KTA4,5TW-6-HD5H	83,700
11328	화물	한국쓰리축	한국쓰리축4.5톤왕바디	KTA4,5TW-8-HD5H	106,213
11329	화물	한국쓰리축	한국쓰리축4.5톤왕바디	KTA4,5TW-CH1-DW4,5E	86,775
11330	화물	한국쓰리축	한국쓰리축4.5톤왕바디	KTA4,5TW-DH1-DW4,5E	96,100
11331	화물	한국쓰리축	한국쓰리축4.5톤왕바디	KTA4,5TW-DH3-DW4,5E	99,300
11332	화물	한국쓰리축	한국쓰리축4.5톤왕바디	KTA4,5TW-GH5-DW4,5D	88,003
11333	화물	한국쓰리축	한국쓰리축4.5톤왕바디	KTA4,5TW-HD4,5D9-2	57,919
11334	화물	한국쓰리축	한국쓰리축4.5톤왕바디	KTA4,5TW-JBH-DW4,5D	104,775
11335	화물	한국쓰리축	한국쓰리축4.5톤왕바디	KTA4,5TW-JKH2-DW4,5D	98,900
11336	화물	한국쓰리축	한국쓰리축4.5톤왕바디	KTA4,5TW-HD5FA	65,221
11337	화물	한국쓰리축	한국쓰리축4.5톤장축카고트럭	KTA4,5T-HD4,5A2	51,530
11338	화물	한국쓰리축	한국쓰리축4.5톤초장축카고트럭	KTA4,5P-DW4,5B4	54,522
11339	화물	한국쓰리축	한국쓰리축4.5톤초장축카고트럭	KTA4,5T-DW4,5B4	57,725
11340	화물	한국쓰리축	한국쓰리축4.5톤초장축카고트럭	KTA4,5T-HD4,5B1	53,273
11341	화물	한국쓰리축	한국쓰리축4.5톤카고트럭	KTA4,5P-HD4,5B2	54,496
11342	화물	한국쓰리축	한국쓰리축4.5톤카고트럭	KTA4,5P-HD4,5D9-1	59,057
11343	화물	한국쓰리축	한국쓰리축4.5톤카고트럭	KTA4,5P-HD4,5D9-2	56,948
11344	화물	한국쓰리축	한국쓰리축4.5톤카고트럭	KTA4,5P-HN4,5D	59,636
11345	화물	한국쓰리축	한국쓰리축4.5톤카고트럭	KTA4,5T-5-HD4,5C6	71,300
11346	화물	한국쓰리축	한국쓰리축4.5톤카고트럭	KTA4,5T-HD4,5B2	54,778
11347	화물	한국쓰리축	한국쓰리축4.5톤카고트럭	KTA4,5T-HD4,5D9-1	56,221
11348	화물	한국쓰리축	한국쓰리축4.5톤카고트럭	KTA4,5T-HN4,5D	62,000
11349	화물	한국쓰리축	한국쓰리축4.5톤컨테이너운송트럭	KTA4,5TC-JKH1-DW4,5D	87,548
11350	화물	한국쓰리축	한국쓰리축4.5톤트럭	KTA4,5P-1-HD4,5BS	58,551
11351	화물	한국쓰리축	한국쓰리축4.5톤트럭	KTA4,5P-1-HD4,5C	66,900
11352	화물	한국쓰리축	한국쓰리축4.5톤트럭	KTA4,5P-1-HD4,5C3	61,714
11353	화물	한국쓰리축	한국쓰리축4.5톤트럭	KTA4,5P-1-HD4,5D	62,663
11354	화물	한국쓰리축	한국쓰리축4.5톤트럭	KTA4,5P-1-HD4,5D3	63,603
11355	화물	한국쓰리축	한국쓰리축4.5톤트럭	KTA4,5P-1-HD-4,5F	68,842
11356	화물	한국쓰리축	한국쓰리축4.5톤트럭	KTA4,5P-1-HD4,5F3	74,123
11357	화물	한국쓰리축	한국쓰리축4.5톤트럭	KTA4,5P-1-HD5D	61,564
11358	화물	한국쓰리축	한국쓰리축4.5톤트럭	KTA4,5P-1-HD5D3	61,600
11359	화물	한국쓰리축	한국쓰리축4.5톤트럭	KTA4,5P-2-HD4,5F	74,777
11360	화물	한국쓰리축	한국쓰리축4.5톤트럭	KTA4,5P-5-HD4,5B6	68,832
11361	화물	한국쓰리축	한국쓰리축4.5톤트럭	KTA4,5P-5-HD4,5BS	61,495
11362	화물	한국쓰리축	한국쓰리축4.5톤트럭	KTA4,5P-5-HD4,5BS6	68,441
11363	화물	한국쓰리축	한국쓰리축4.5톤트럭	KTA4,5P-5-HD4,5C6	67,400
11364	화물	한국쓰리축	한국쓰리축4.5톤트럭	KTA4,5P-5-HD4,5D	64,532

연번	차종	제 작 사	차 명	형 식	기준가격
11365	화물	한국쓰리축	한국쓰리축4.5톤트럭	KTA4.5P-5-HD4.5D6	71,532
11366	화물	한국쓰리축	한국쓰리축4.5톤트럭	KTA4.5P-5-HD4.5E6	82,177
11367	화물	한국쓰리축	한국쓰리축4.5톤트럭	KTA4.5P-5-HD5D	64,311
11368	화물	한국쓰리축	한국쓰리축4.5톤트럭	KTA4.5P-5-HD5D6	68,700
11369	화물	한국쓰리축	한국쓰리축4.5톤트럭	KTA4.5P-7-HD4.5B	70,900
11370	화물	한국쓰리축	한국쓰리축4.5톤트럭	KTA4.5P-7-HD4.5C	71,805
11371	화물	한국쓰리축	한국쓰리축4.5톤트럭	KTA4.5P-7-HD4.5D	71,600
11372	화물	한국쓰리축	한국쓰리축4.5톤트럭	KTA4.5P-7-HD5D	73,550
11373	화물	한국쓰리축	한국쓰리축4.5톤트럭	KTA4.5P-7-HD5DA	78,200
11374	화물	한국쓰리축	한국쓰리축4.5톤트럭	KTA4.5P-BGH1-DW4.5D	74,912
11375	화물	한국쓰리축	한국쓰리축4.5톤트럭	KTA4.5P-CH1-DW4.5D	68,439
11376	화물	한국쓰리축	한국쓰리축4.5톤트럭	KTA4.5P-CH1-DW4.5E	71,900
11377	화물	한국쓰리축	한국쓰리축4.5톤트럭	KTA4.5P-CT1-DW4.5D	62,782
11378	화물	한국쓰리축	한국쓰리축4.5톤트럭	KTA4.5P-DCH1-DW4.5D	73,800
11379	화물	한국쓰리축	한국쓰리축4.5톤트럭	KTA4.5P-DH1-DW4.5E	80,400
11380	화물	한국쓰리축	한국쓰리축4.5톤트럭	KTA4.5P-GA1-DW4.5C	63,095
11381	화물	한국쓰리축	한국쓰리축4.5톤트럭	KTA4.5P-GH5-DW4.5B	66,278
11382	화물	한국쓰리축	한국쓰리축4.5톤트럭	KTA4.5P-GH5-DW4.5C	70,500
11383	화물	한국쓰리축	한국쓰리축4.5톤트럭	KTA4.5P-GH5-DW4.5D	72,094
11384	화물	한국쓰리축	한국쓰리축4.5톤트럭	KTA4.5P-GH5-DW5D	72,100
11385	화물	한국쓰리축	한국쓰리축4.5톤트럭	KTA4.5P-GH6-DW4.5D	75,623
11386	화물	한국쓰리축	한국쓰리축4.5톤트럭	KTA4.5P-GHD-DW5D	71,457
11387	화물	한국쓰리축	한국쓰리축4.5톤트럭	KTA4.5P-GN1-DW4.5D	69,625
11388	화물	한국쓰리축	한국쓰리축4.5톤트럭	KTA4.5P-HD4.5DA	58,205
11389	화물	한국쓰리축	한국쓰리축4.5톤트럭	KTA4.5P-HD4.5EA	65,390
11390	화물	한국쓰리축	한국쓰리축4.5톤트럭	KTA4.5P-HD4.5FA	66,111
11391	화물	한국쓰리축	한국쓰리축4.5톤트럭	KTA4.5P-JBH1-DW4.5D	80,412
11392	화물	한국쓰리축	한국쓰리축4.5톤트럭	KTA4.5P-JKH1-DW4.5D	83,775
11393	화물	한국쓰리축	한국쓰리축4.5톤트럭	KTA4.5P-PI-DW4.5B	65,000
11394	화물	한국쓰리축	한국쓰리축4.5톤트럭	KTA4.5P-PI-DW4.5DA	66,593
11395	화물	한국쓰리축	한국쓰리축4.5톤트럭	KTA4.5T-1-HD4.5B	59,778
11396	화물	한국쓰리축	한국쓰리축4.5톤트럭	KTA4.5T-1-HD4.5BS	60,331
11397	화물	한국쓰리축	한국쓰리축4.5톤트럭	KTA4.5T-1-HD4.5BS3	59,500
11398	화물	한국쓰리축	한국쓰리축4.5톤트럭	KTA4.5T-1-HD4.5C	59,411
11399	화물	한국쓰리축	한국쓰리축4.5톤트럭	KTA4.5T-1-HD4.5D	59,900
11400	화물	한국쓰리축	한국쓰리축4.5톤트럭	KTA4.5T-1-HD4.5D3	63,640
11401	화물	한국쓰리축	한국쓰리축4.5톤트럭	KTA4.5T-1-HD4.5E	66,129
11402	화물	한국쓰리축	한국쓰리축4.5톤트럭	KTA4.5T-1-HD4.5E3	74,850
11403	화물	한국쓰리축	한국쓰리축4.5톤트럭	KTA4.5T-1-HD4.5F	70,777
11404	화물	한국쓰리축	한국쓰리축4.5톤트럭	KTA4.5T-1-HD4.5F3	74,454
11405	화물	한국쓰리축	한국쓰리축4.5톤트럭	KTA4.5T-1-HD5D	60,619
11406	화물	한국쓰리축	한국쓰리축4.5톤트럭	KTA4.5T-1-HD5D3	64,077
11407	화물	한국쓰리축	한국쓰리축4.5톤트럭	KTA4.5T-1-HD5F	67,532
11408	화물	한국쓰리축	한국쓰리축4.5톤트럭	KTA4.5T-1-HD5F3	74,486
11409	화물	한국쓰리축	한국쓰리축4.5톤트럭	KTA4.5T-1-VOL5D	87,455
11410	화물	한국쓰리축	한국쓰리축4.5톤트럭	KTA4.5T2-DH1-DW4.5E	80,400
11411	화물	한국쓰리축	한국쓰리축4.5톤트럭	KTA4.5T-2-HD4.5E	72,542
11412	화물	한국쓰리축	한국쓰리축4.5톤트럭	KTA4.5T-2-HD4.5F	70,901
11413	화물	한국쓰리축	한국쓰리축4.5톤트럭	KTA4.5T-2-HD5F	71,611
11414	화물	한국쓰리축	한국쓰리축4.5톤트럭	KTA4.5T2-J8AH-DW4.5F	85,503
11415	화물	한국쓰리축	한국쓰리축4.5톤트럭	KTA4.5T2-JKH-DW4.5D	85,593
11416	화물	한국쓰리축	한국쓰리축4.5톤트럭	KTA4.5T3-J8AH-DW4.5F	87,139
11417	화물	한국쓰리축	한국쓰리축4.5톤트럭	KTA4.5T-5-HD4.5B6	67,100
11418	화물	한국쓰리축	한국쓰리축4.5톤트럭	KTA4.5T-5-HD4.5BA6	74,259
11419	화물	한국쓰리축	한국쓰리축4.5톤트럭	KTA4.5T-5-HD4.5BS6	68,495
11420	화물	한국쓰리축	한국쓰리축4.5톤트럭	KTA4.5T-5-HD4.5C	61,877

연번	차종	제 작 사	차 명	형 식	기준가격
11421	화물	한국쓰리축	한국쓰리축4.5톤트럭	KTA4,5T-5-HD4,5D	64,532
11422	화물	한국쓰리축	한국쓰리축4.5톤트럭	KTA4,5T-5-HD4,5D6	71,532
11423	화물	한국쓰리축	한국쓰리축4.5톤트럭	KTA4,5T-5-HD4,5DA6	76,532
11424	화물	한국쓰리축	한국쓰리축4.5톤트럭	KTA4,5T-5-HD4,5E6	81,500
11425	화물	한국쓰리축	한국쓰리축4.5톤트럭	KTA4,5T-5-HD4,5F6	85,423
11426	화물	한국쓰리축	한국쓰리축4.5톤트럭	KTA4,5T-5-HD5D	63,895
11427	화물	한국쓰리축	한국쓰리축4.5톤트럭	KTA4,5T-5-HD5D6	69,400
11428	화물	한국쓰리축	한국쓰리축4.5톤트럭	KTA4,5T-5-HD5F6	80,900
11429	화물	한국쓰리축	한국쓰리축4.5톤트럭	KTA4,5T-6-HD4,5H	83,300
11430	화물	한국쓰리축	한국쓰리축4.5톤트럭	KTA4,5T-6-HD5H	82,168
11431	화물	한국쓰리축	한국쓰리축4.5톤트럭	KTA4,5T-7-HD4,5BA	75,900
11432	화물	한국쓰리축	한국쓰리축4.5톤트럭	KTA4,5T-7-HD4,5BS	69,900
11433	화물	한국쓰리축	한국쓰리축4.5톤트럭	KTA4,5T-7-HD4,5D	72,600
11434	화물	한국쓰리축	한국쓰리축4.5톤트럭	KTA4,5T-7-HD4,5DA	77,959
11435	화물	한국쓰리축	한국쓰리축4.5톤트럭	KTA4,5T-7-HD4,5PD	72,800
11436	화물	한국쓰리축	한국쓰리축4.5톤트럭	KTA4,5T-7-HD5C	73,878
11437	화물	한국쓰리축	한국쓰리축4.5톤트럭	KTA4,5T-7-HD5D	70,686
11438	화물	한국쓰리축	한국쓰리축4.5톤트럭	KTA4,5T-8-HD4,5AS	68,460
11439	화물	한국쓰리축	한국쓰리축4.5톤트럭	KTA4,5T-8-HD5PD	72,732
11440	화물	한국쓰리축	한국쓰리축4.5톤트럭	KTA4,5T-BGH1-DW4,5D	75,366
11441	화물	한국쓰리축	한국쓰리축4.5톤트럭	KTA4,5T-CA1-DW4,5E	65,800
11442	화물	한국쓰리축	한국쓰리축4.5톤트럭	KTA4,5T-CH1-DW4,5D	67,439
11443	화물	한국쓰리축	한국쓰리축4.5톤트럭	KTA4,5T-CH1-DW4,5E	73,684
11444	화물	한국쓰리축	한국쓰리축4.5톤트럭	KTA4,5T-DCH1-DW4,5D	75,121
11445	화물	한국쓰리축	한국쓰리축4.5톤트럭	KTA4,5T-D-DW4,5E9-1	65,358
11446	화물	한국쓰리축	한국쓰리축4.5톤트럭	KTA4,5T-DH1-DW4,5E	78,957
11447	화물	한국쓰리축	한국쓰리축4.5톤트럭	KTA4,5T-FL42-VOL4,5D	87,455
11448	화물	한국쓰리축	한국쓰리축4.5톤트럭	KTA4,5T-GH5-DW4,5C	69,800
11449	화물	한국쓰리축	한국쓰리축4.5톤트럭	KTA4,5T-GH5-DW4,5D	71,730
11450	화물	한국쓰리축	한국쓰리축4.5톤트럭	KTA4,5T-GH6-DW4,5D	75,507
11451	화물	한국쓰리축	한국쓰리축4.5톤트럭	KTA4,5T-GH6-DW5D	73,566
11452	화물	한국쓰리축	한국쓰리축4.5톤트럭	KTA4,5T-GN1-DW4,5D	69,527
11453	화물	한국쓰리축	한국쓰리축4.5톤트럭	KTA4,5T-HD4,5DA	58,221
11454	화물	한국쓰리축	한국쓰리축4.5톤트럭	KTA4,5T-HD4,5EA1	63,230
11455	화물	한국쓰리축	한국쓰리축4.5톤트럭	KTA4,5T-HD4,5FA1	63,783
11456	화물	한국쓰리축	한국쓰리축4.5톤트럭	KTA4,5T-HN4,5EA	67,636
11457	화물	한국쓰리축	한국쓰리축4.5톤트럭	KTA4,5T-J5AH-DW4,5PB	85,500
11458	화물	한국쓰리축	한국쓰리축4.5톤트럭	KTA4,5T-J8AH-DW4,5F	86,593
11459	화물	한국쓰리축	한국쓰리축4.5톤트럭	KTA4,5T-JAH1-DW4,5A	81,275
11460	화물	한국쓰리축	한국쓰리축4.5톤트럭	KTA4,5T-JBH1-DW4,5D	80,412
11461	화물	한국쓰리축	한국쓰리축4.5톤트럭	KTA4,5T-JCH1-DW4,5B	82,637
11462	화물	한국쓰리축	한국쓰리축4.5톤트럭	KTA4,5T-JKH2-DW4,5D	87,366
11463	화물	한국쓰리축	한국쓰리축4.5톤트럭	KTA4,5T-L4-BZ4,5	84,545
11464	화물	한국쓰리축	한국쓰리축4.5톤트럭	KTA4,5T-PI-DW4,5DA	66,498
11465	화물	한국쓰리축	한국쓰리축4.5톤플러스카고트럭	KTA4,5CCT-DW4,5D	51,215
11466	화물	한국쓰리축	한국쓰리축4.5톤플러스카고트럭	KTA4,5CTP-DW4,5D	52,645
11467	화물	한국쓰리축	한국쓰리축4.5톤플러스카고트럭	KTA4,5P-HD4,5C1	55,092
11468	화물	한국쓰리축	한국쓰리축4.5톤플러스카고트럭	KTA4,5P-HD4,5C2	55,925
11469	화물	한국쓰리축	한국쓰리축4.5톤플러스카고트럭	KTA4,5T-HD4,5C1	54,857
11470	화물	한국쓰리축	한국쓰리축4.5톤플러스카고트럭	KTA4,5T-HD4,5C2	58,000
11471	화물	한국쓰리축	한국쓰리축40m진개덤프	KTA40VDP-S54-HD19,5S	193,100
11472	화물	한국쓰리축	한국쓰리축40m진개덤프	KTA40VD-S54-HD25S	183,500
11473	화물	한국쓰리축	한국쓰리축43m진개덤프	KTA43PVD-S54-HD34S	210,927
11474	화물	한국쓰리축	한국쓰리축4톤암롤트럭	KTA4AR-5-HD5S6	70,727
11475	화물	한국쓰리축	한국쓰리축5.1톤기축운송트럭	KTA5,1TAV-T1-HD4,5BS6	78,314
11476	화물	한국쓰리축	한국쓰리축5.1톤기축운송트럭	KTA5,1TAV-T2-HD5B6	93,168

연번	차종	제 작 사	차 명	형 식	기준가격
11477	화물	한국쓰리축	한국쓰리축5.1톤가축운송트럭	KTA5.1TAV-T3-HD4.5B6	95,586
11478	화물	한국쓰리축	한국쓰리축5.2톤가축운반폴트럭	KTA5.2TOVP-J6AH-DW16.6C	87,958
11479	화물	한국쓰리축	한국쓰리축5.3톤가축운송트럭	KTA5.3TPV-T1-HD4.5C	103,500
11480	화물	한국쓰리축	한국쓰리축5.4톤가축운반트럭	KTA5.4TAV2-JKH1-DW4.5D	85,730
11481	화물	한국쓰리축	한국쓰리축5.5톤가축운반트럭	KTA5.5TAVB-JKH1-DW4.5D	96,685
11482	화물	한국쓰리축	한국쓰리축5.5톤가축운반폴트럭	KTA5.5TOVP-J6KH-DW4.5D	97,139
11483	화물	한국쓰리축	한국쓰리축5.5톤가축운송트럭	KTA5.5TOV-B2-HD5C	98,505
11484	화물	한국쓰리축	한국쓰리축5.8톤암롤트럭	KTA5.8PAR-7-HD5A	86,100
11485	화물	한국쓰리축	한국쓰리축5.8톤암롤트럭	KTA5.8PAR-7-HD5B	85,500
11486	화물	한국쓰리축	한국쓰리축5.8톤할어운송트럭	KTA5.8PFV-JBH1-DW4.5D	83,321
11487	화물	한국쓰리축	한국쓰리축5톤가축운반트럭	KTA5TAVB-JAH2-DW4.5C	96,503
11488	화물	한국쓰리축	한국쓰리축5톤극초장축카고트럭	KTA5P-DW5C4	55,379
11489	화물	한국쓰리축	한국쓰리축5톤극초장카고트럭	KTA5PC-DW5L	51,570
11490	화물	한국쓰리축	한국쓰리축5톤극카고트럭	KTA5CTP-HD5C	48,208
11491	화물	한국쓰리축	한국쓰리축5톤극카고트럭	KTA5CTP-HD5D	49,104
11492	화물	한국쓰리축	한국쓰리축5톤극카고트럭	KTA5P-HD5D1	55,547
11493	화물	한국쓰리축	한국쓰리축5톤극카고트럭	KTA5P-HD5D2	55,916
11494	화물	한국쓰리축	한국쓰리축5톤극카고트럭	KTA5T-HD5D1	54,284
11495	화물	한국쓰리축	한국쓰리축5톤극카고트럭	KTA5T-HD5D2	56,848
11496	화물	한국쓰리축	한국쓰리축5톤극플러스스카고트럭	KTA5P-DW5D4	58,316
11497	화물	한국쓰리축	한국쓰리축5톤극플러스스카고트럭	KTA5T-DW5D4	53,441
11498	화물	한국쓰리축	한국쓰리축5톤윙바디	KTA5TW-1-HD5F	70,108
11499	화물	한국쓰리축	한국쓰리축5톤윙바디	KTA5TW-5-HD5CW6	84,132
11500	화물	한국쓰리축	한국쓰리축5톤초장축카고트럭	KTA5CTP-HD5B	47,694
11501	화물	한국쓰리축	한국쓰리축5톤초장축카고트럭	KTA5P-HD5B1	50,854
11502	화물	한국쓰리축	한국쓰리축5톤초장축카고트럭	KTA5T-HD5B1	53,588
11503	화물	한국쓰리축	한국쓰리축5톤카고트럭	KTA5P-HD5B2	55,868
11504	화물	한국쓰리축	한국쓰리축5톤카고트럭	KTA5T-HD5B2	55,744
11505	화물	한국쓰리축	한국쓰리축5톤트럭	KTA5P-1-HD5B	59,358
11506	화물	한국쓰리축	한국쓰리축5톤트럭	KTA5P-1-HD5C	59,819
11507	화물	한국쓰리축	한국쓰리축5톤트럭	KTA5P-1-HD5C3	62,000
11508	화물	한국쓰리축	한국쓰리축5톤트럭	KTA5P-1-HD5D	61,606
11509	화물	한국쓰리축	한국쓰리축5톤트럭	KTA5P-1-HD5D3	63,525
11510	화물	한국쓰리축	한국쓰리축5톤트럭	KTA5P-1-HD5E	66,849
11511	화물	한국쓰리축	한국쓰리축5톤트럭	KTA5P-1-HD5F3	72,723
11512	화물	한국쓰리축	한국쓰리축5톤트럭	KTA5P-1-VOL4.5D	90,000
11513	화물	한국쓰리축	한국쓰리축5톤트럭	KTA5P-2-HD5E	70,649
11514	화물	한국쓰리축	한국쓰리축5톤트럭	KTA5P-5-HD5A6	67,223
11515	화물	한국쓰리축	한국쓰리축5톤트럭	KTA5P-5-HD5B6	68,368
11516	화물	한국쓰리축	한국쓰리축5톤트럭	KTA5P-5-HD5C	62,798
11517	화물	한국쓰리축	한국쓰리축5톤트럭	KTA5P-5-HD5C6	69,950
11518	화물	한국쓰리축	한국쓰리축5톤트럭	KTA5P-5-HD5D	64,253
11519	화물	한국쓰리축	한국쓰리축5톤트럭	KTA5P-5-HD5D6	71,132
11520	화물	한국쓰리축	한국쓰리축5톤트럭	KTA5P-5-HD5E6	81,400
11521	화물	한국쓰리축	한국쓰리축5톤트럭	KTA5P-7-HD5D	73,600
11522	화물	한국쓰리축	한국쓰리축5톤트럭	KTA5P-8-HD5BA	76,278
11523	화물	한국쓰리축	한국쓰리축5톤트럭	KTA5P-GH5-DW5B	65,305
11524	화물	한국쓰리축	한국쓰리축5톤트럭	KTA5P-GH5-DW5D	72,275
11525	화물	한국쓰리축	한국쓰리축5톤트럭	KTA5P-HD5DA	57,781
11526	화물	한국쓰리축	한국쓰리축5톤트럭	KTA5P-HD5DA3	56,592
11527	화물	한국쓰리축	한국쓰리축5톤트럭	KTA5P-HD5FA	63,114
11528	화물	한국쓰리축	한국쓰리축5톤트럭	KTA5T-1230L-BZ4.5	95,727
11529	화물	한국쓰리축	한국쓰리축5톤트럭	KTA5T-1-HD4.5D	62,084
11530	화물	한국쓰리축	한국쓰리축5톤트럭	KTA5T-1-HD5B	58,694
11531	화물	한국쓰리축	한국쓰리축5톤트럭	KTA5T-1-HD5B3	60,100
11532	화물	한국쓰리축	한국쓰리축5톤트럭	KTA5T-1-HD5D	63,575

연번	차종	제 작 사	차 명	형 식	기준가격
11533	화물	한국쓰리축	한국쓰리축5톤트럭	KTA5T-1-HD5D3	63,223
11534	화물	한국쓰리축	한국쓰리축5톤트럭	KTA5T-1-HD5E	68,166
11535	화물	한국쓰리축	한국쓰리축5톤트럭	KTA5T-1-HD5F	68,490
11536	화물	한국쓰리축	한국쓰리축5톤트럭	KTA5T2-D8CH-DW4.5E	79,594
11537	화물	한국쓰리축	한국쓰리축5톤트럭	KTA5T2-DCH-DW4.5D	75,575
11538	화물	한국쓰리축	한국쓰리축5톤트럭	KTA5T-2-HD5E	70,353
11539	화물	한국쓰리축	한국쓰리축5톤트럭	KTA5T-2-HD5F	71,538
11540	화물	한국쓰리축	한국쓰리축5톤트럭	KTA5T-5-HD5D	63,616
11541	화물	한국쓰리축	한국쓰리축5톤트럭	KTA5T-5-HD5D6	69,132
11542	화물	한국쓰리축	한국쓰리축5톤트럭	KTA5T-5-HD5F6	83,300
11543	화물	한국쓰리축	한국쓰리축5톤트럭	KTA5T-7-HD5A	67,959
11544	화물	한국쓰리축	한국쓰리축5톤트럭	KTA5T-7-HD5C	69,300
11545	화물	한국쓰리축	한국쓰리축5톤트럭	KTA5T-7-HD5D	70,600
11546	화물	한국쓰리축	한국쓰리축5톤트럭	KTA5T-8-HD5C	69,914
11547	화물	한국쓰리축	한국쓰리축5톤트럭	KTA5T-8-HD5CA	77,369
11548	화물	한국쓰리축	한국쓰리축5톤트럭	KTA5T-CD1-DW5D	61,307
11549	화물	한국쓰리축	한국쓰리축5톤트럭	KTA5T-CH1-DW5D	65,497
11550	화물	한국쓰리축	한국쓰리축5톤트럭	KTA5T-CH1-DW5E	70,997
11551	화물	한국쓰리축	한국쓰리축5톤트럭	KTA5T-GH5-DW5D	70,639
11552	화물	한국쓰리축	한국쓰리축5톤트럭	KTA5T-HD5DA	57,517
11553	화물	한국쓰리축	한국쓰리축5톤트럭	KTA5T-HD5FB1	63,498
11554	화물	한국쓰리축	한국쓰리축5톤트럭	KTA5T-JKH2-DW4.5D	87,412
11555	화물	한국쓰리축	한국쓰리축5톤플러스스카고트럭	KTA5CTP-DW5D	50,229
11556	화물	한국쓰리축	한국쓰리축5톤플러스스카고트럭	KTA5CTT-DW5D	51,797
11557	화물	한국쓰리축	한국쓰리축5톤플러스스카고트럭	KTA5P-HD5C1	54,033
11558	화물	한국쓰리축	한국쓰리축5톤플러스스카고트럭	KTA5P-HD5C2	57,023
11559	화물	한국쓰리축	한국쓰리축5톤플러스스카고트럭	KTA5T-HD5C1	54,361
11560	화물	한국쓰리축	한국쓰리축5톤플러스스카고트럭	KTA5T-HD5C2	53,889
11561	화물	한국쓰리축	한국쓰리축6.3톤기축운반트럭	KTA6.3TAVB-JAH2-DW4.5C	96,503
11562	화물	한국쓰리축	한국쓰리축6.5톤 극플러스스카고트럭	KTA6.5T-DW4.5D4	60,309
11563	화물	한국쓰리축	한국쓰리축6.5톤극초장축카고트럭	KTA6.5TC-1-DW5L	50,534
11564	화물	한국쓰리축	한국쓰리축6.5톤극플러스스카고트럭	KTA6.5P-DW4.5D4	60,516
11565	화물	한국쓰리축	한국쓰리축6.5톤트럭	KTA6.5P-1-HD4.5D	62,210
11566	화물	한국쓰리축	한국쓰리축6.5톤트럭	KTA6.5P-1-HD4.5D3	63,622
11567	화물	한국쓰리축	한국쓰리축6.5톤트럭	KTA6.5P-1-HD5D3	62,359
11568	화물	한국쓰리축	한국쓰리축6.5톤트럭	KTA6.5P-2-HD5D	61,198
11569	화물	한국쓰리축	한국쓰리축6.5톤트럭	KTA6.5P-5-HD4.5D	64,395
11570	화물	한국쓰리축	한국쓰리축6.5톤트럭	KTA6.5P-5-HD4.5D6	69,500
11571	화물	한국쓰리축	한국쓰리축6.5톤트럭	KTA6.5P-5-HD5D	64,477
11572	화물	한국쓰리축	한국쓰리축6.5톤트럭	KTA6.5P-5-HD5D6	68,900
11573	화물	한국쓰리축	한국쓰리축6.5톤트럭	KTA6.5P-7-HD4.5D	72,686
11574	화물	한국쓰리축	한국쓰리축6.5톤트럭	KTA6.5P-7-HD5B	70,823
11575	화물	한국쓰리축	한국쓰리축6.5톤트럭	KTA6.5P-7-HD5D	72,232
11576	화물	한국쓰리축	한국쓰리축6.5톤트럭	KTA6.5P-9-HD5E	83,196
11577	화물	한국쓰리축	한국쓰리축6.5톤트럭	KTA6.5P-BGH1-DW4.5D	75,639
11578	화물	한국쓰리축	한국쓰리축6.5톤트럭	KTA6.5P-CH1-DW4.5D	67,439
11579	화물	한국쓰리축	한국쓰리축6.5톤트럭	KTA6.5P-CH1-DW4.5E	72,600
11580	화물	한국쓰리축	한국쓰리축6.5톤트럭	KTA6.5P-CHD-DW5E	81,594
11581	화물	한국쓰리축	한국쓰리축6.5톤트럭	KTA6.5P-DCH1-DW4.5D	75,575
11582	화물	한국쓰리축	한국쓰리축6.5톤트럭	KTA6.5P-DH1-DW4.5E	81,230
11583	화물	한국쓰리축	한국쓰리축6.5톤트럭	KTA6.5P-DW4.5C4	59,171
11584	화물	한국쓰리축	한국쓰리축6.5톤트럭	KTA6.5P-DW4.5EA	66,198
11585	화물	한국쓰리축	한국쓰리축6.5톤트럭	KTA6.5P-GH1-DW5D	69,853
11586	화물	한국쓰리축	한국쓰리축6.5톤트럭	KTA6.5P-GH5-DW4.5D	71,912
11587	화물	한국쓰리축	한국쓰리축6.5톤트럭	KTA6.5P-GH5-DW5D	70,800
11588	화물	한국쓰리축	한국쓰리축6.5톤트럭	KTA6.5P-GH6-DW4.5D	75,502

연번	차종	제 작 사	차 명	형 식	기준가격
11589	화물	한국쓰리축	한국쓰리축6.5톤트럭	KTA6.5P-GN1-DW4.5D	69,742
11590	화물	한국쓰리축	한국쓰리축6.5톤트럭	KTA6.5P-H2-BZ4.5	95,091
11591	화물	한국쓰리축	한국쓰리축6.5톤트럭	KTA6.5P-HD4.5DA3	58,533
11592	화물	한국쓰리축	한국쓰리축6.5톤트럭	KTA6.5P-HD4.5FA	64,957
11593	화물	한국쓰리축	한국쓰리축6.5톤트럭	KTA6.5P-JBH2-DW4.5D	78,200
11594	화물	한국쓰리축	한국쓰리축6.5톤트럭	KTA6.5P-JCH2-DW4.5B	83,900
11595	화물	한국쓰리축	한국쓰리축6.5톤트럭	KTA6.5P-JKH2-DW4.5D	83,600
11596	화물	한국쓰리축	한국쓰리축6.5톤트럭	KTA6.5P-PI-DW5DA	65,383
11597	화물	한국쓰리축	한국쓰리축6.5톤트럭	KTA6.5T-1-HD4.5D	64,115
11598	화물	한국쓰리축	한국쓰리축6.5톤트럭	KTA6.5T-1-HD4.5D3	63,300
11599	화물	한국쓰리축	한국쓰리축6.5톤트럭	KTA6.5T-1-HD4.5F	71,047
11600	화물	한국쓰리축	한국쓰리축6.5톤트럭	KTA6.5T-1-HD4.5F3	75,240
11601	화물	한국쓰리축	한국쓰리축6.5톤트럭	KTA6.5T-1-HD5D3	64,000
11602	화물	한국쓰리축	한국쓰리축6.5톤트럭	KTA6.5T-1-HD5E3	74,300
11603	화물	한국쓰리축	한국쓰리축6.5톤트럭	KTA6.5T-1-HD5F3	74,629
11604	화물	한국쓰리축	한국쓰리축6.5톤트럭	KTA6.5T2-1-VOL4.5D	91,636
11605	화물	한국쓰리축	한국쓰리축6.5톤트럭	KTA6.5T2-1-VOL5D	91,636
11606	화물	한국쓰리축	한국쓰리축6.5톤트럭	KTA6.5T2-DH3-DW4.5E	79,600
11607	화물	한국쓰리축	한국쓰리축6.5톤트럭	KTA6.5T-2-HD5F	72,928
11608	화물	한국쓰리축	한국쓰리축6.5톤트럭	KTA6.5T2-J8AH-DW4.5F	86,957
11609	화물	한국쓰리축	한국쓰리축6.5톤트럭	KTA6.5T2-JKH-DW4.5D	89,685
11610	화물	한국쓰리축	한국쓰리축6.5톤트럭	KTA6.5T3-J8AH-DW4.5F	86,545
11611	화물	한국쓰리축	한국쓰리축6.5톤트럭	KTA6.5T-5-HD4.5D	64,986
11612	화물	한국쓰리축	한국쓰리축6.5톤트럭	KTA6.5T-5-HD4.5D6	70,759
11613	화물	한국쓰리축	한국쓰리축6.5톤트럭	KTA6.5T-5-HD4.5F6	84,014
11614	화물	한국쓰리축	한국쓰리축6.5톤트럭	KTA6.5T-5-HD5C	62,314
11615	화물	한국쓰리축	한국쓰리축6.5톤트럭	KTA6.5T-5-HD5D	63,986
11616	화물	한국쓰리축	한국쓰리축6.5톤트럭	KTA6.5T-5-HD5D6	70,032
11617	화물	한국쓰리축	한국쓰리축6.5톤트럭	KTA6.5T-5-HD5F6	80,100
11618	화물	한국쓰리축	한국쓰리축6.5톤트럭	KTA6.5T-6-HD4.5E	81,768
11619	화물	한국쓰리축	한국쓰리축6.5톤트럭	KTA6.5T-6-HD4.5H	82,200
11620	화물	한국쓰리축	한국쓰리축6.5톤트럭	KTA6.5T-6-HD5H	81,000
11621	화물	한국쓰리축	한국쓰리축6.5톤트럭	KTA6.5T-7-HD4.5D	73,000
11622	화물	한국쓰리축	한국쓰리축6.5톤트럭	KTA6.5T-7-HD5D	73,140
11623	화물	한국쓰리축	한국쓰리축6.5톤트럭	KTA6.5T-7-HD5DA	78,414
11624	화물	한국쓰리축	한국쓰리축6.5톤트럭	KTA6.5T-7-HD5PD	69,400
11625	화물	한국쓰리축	한국쓰리축6.5톤트럭	KTA6.5T-8-HD5E	83,496
11626	화물	한국쓰리축	한국쓰리축6.5톤트럭	KTA6.5T-BGH1-DW4.5D	75,003
11627	화물	한국쓰리축	한국쓰리축6.5톤트럭	KTA6.5T-CH1-DW4.5D	67,545
11628	화물	한국쓰리축	한국쓰리축6.5톤트럭	KTA6.5T-CH1-DW4.5E	72,866
11629	화물	한국쓰리축	한국쓰리축6.5톤트럭	KTA6.5T-CH1-DW5D	66,482
11630	화물	한국쓰리축	한국쓰리축6.5톤트럭	KTA6.5T-CH1-DW5E	74,230
11631	화물	한국쓰리축	한국쓰리축6.5톤트럭	KTA6.5T-DCH1-DW4.5D	76,030
11632	화물	한국쓰리축	한국쓰리축6.5톤트럭	KTA6.5T-DH1-DW4.5E	80,957
11633	화물	한국쓰리축	한국쓰리축6.5톤트럭	KTA6.5T-GH5-DW4.5D	72,003
11634	화물	한국쓰리축	한국쓰리축6.5톤트럭	KTA6.5T-GH6-DW4.5D	76,381
11635	화물	한국쓰리축	한국쓰리축6.5톤트럭	KTA6.5T-GHD-DW5D	72,211
11636	화물	한국쓰리축	한국쓰리축6.5톤트럭	KTA6.5T-GN1-DW4.5D	69,584
11637	화물	한국쓰리축	한국쓰리축6.5톤트럭	KTA6.5T-GN1-DW5D	69,410
11638	화물	한국쓰리축	한국쓰리축6.5톤트럭	KTA6.5T-HD4.5DA	57,096
11639	화물	한국쓰리축	한국쓰리축6.5톤트럭	KTA6.5T-HD4.5FA1	63,975
11640	화물	한국쓰리축	한국쓰리축6.5톤트럭	KTA6.5T-JBH1-DW4.5D	78,400
11641	화물	한국쓰리축	한국쓰리축6.5톤트럭	KTA6.5T-JKH1-DW4.5D	87,366
11642	화물	한국쓰리축	한국쓰리축6.5톤트럭	KTA6.5T-PI-DW5DA	65,085
11643	화물	한국쓰리축	한국쓰리축6톤트럭	KTA6T2-DCH3-DW4.5E	81,321
11644	화물	한국쓰리축	한국쓰리축7.4톤크레인집게차	KTA7.4PKH3-S35-HD9.5B	165,384



연번	차종	제 작 사	차 명	형 식	기준가격
11645	화물	한국쓰리축	한국쓰리축7.5톤 트럭	KTA7.5P-1-HD4.5BS	57,784
11646	화물	한국쓰리축	한국쓰리축7.5톤극초장축카고트럭	KTA7.5P-HD5F9-1	65,139
11647	화물	한국쓰리축	한국쓰리축7.5톤극카고트럭	KTA7.5PC-1-DW5L	50,947
11648	화물	한국쓰리축	한국쓰리축7.5톤카고트럭	KTA7.5P-HN5C9-1	60,000
11649	화물	한국쓰리축	한국쓰리축7.5톤카고트럭	KTA7.5T-5-HD4.5C6	71,100
11650	화물	한국쓰리축	한국쓰리축7.5톤카고트럭	KTA7.5T-5-HD5B6	66,500
11651	화물	한국쓰리축	한국쓰리축7.5톤크레인집게차	KTA7.5KZ-H12T-HD9.5B	150,900
11652	화물	한국쓰리축	한국쓰리축7.5톤크레인집게차	KTA7.5PKH4-S35-HD9.5B	175,100
11653	화물	한국쓰리축	한국쓰리축7.5톤크레인집게트럭	KTA7.5PKHB8-S35-HD9.5A	163,200
11654	화물	한국쓰리축	한국쓰리축7.5톤크레인집게트럭	KTA7.5PK-K13DC-HD9.5B	161,835
11655	화물	한국쓰리축	한국쓰리축7.5톤크레인집게트럭	KTA7.5PK-K14DD-HD9.5A	170,635
11656	화물	한국쓰리축	한국쓰리축7.5톤트럭	KTA7.5P-1-HD4.5D	64,320
11657	화물	한국쓰리축	한국쓰리축7.5톤트럭	KTA7.5P-1-HD4.5D3	64,650
11658	화물	한국쓰리축	한국쓰리축7.5톤트럭	KTA7.5P-1-HD5A	57,862
11659	화물	한국쓰리축	한국쓰리축7.5톤트럭	KTA7.5P-1-HD5A3	58,600
11660	화물	한국쓰리축	한국쓰리축7.5톤트럭	KTA7.5P-1-HD5B	60,700
11661	화물	한국쓰리축	한국쓰리축7.5톤트럭	KTA7.5P-1-HD5B3	60,783
11662	화물	한국쓰리축	한국쓰리축7.5톤트럭	KTA7.5P-1-HD5C	59,784
11663	화물	한국쓰리축	한국쓰리축7.5톤트럭	KTA7.5P-1-HD5D	62,600
11664	화물	한국쓰리축	한국쓰리축7.5톤트럭	KTA7.5P-1-HD5D3	63,677
11665	화물	한국쓰리축	한국쓰리축7.5톤트럭	KTA7.5P-1-HD5E3	73,624
11666	화물	한국쓰리축	한국쓰리축7.5톤트럭	KTA7.5P-1-HD5F	68,840
11667	화물	한국쓰리축	한국쓰리축7.5톤트럭	KTA7.5P-1-HD5F3	72,400
11668	화물	한국쓰리축	한국쓰리축7.5톤트럭	KTA7.5P-1-VOL4.5D	89,455
11669	화물	한국쓰리축	한국쓰리축7.5톤트럭	KTA7.5P-1-VOL4.5T	87,273
11670	화물	한국쓰리축	한국쓰리축7.5톤트럭	KTA7.5P-1-VOL5D	91,909
11671	화물	한국쓰리축	한국쓰리축7.5톤트럭	KTA7.5P-2-HD5E	71,500
11672	화물	한국쓰리축	한국쓰리축7.5톤트럭	KTA7.5P-5-HD4.5BS6	67,532
11673	화물	한국쓰리축	한국쓰리축7.5톤트럭	KTA7.5P-5-HD4.5C6	69,900
11674	화물	한국쓰리축	한국쓰리축7.5톤트럭	KTA7.5P-5-HD4.5D	65,868
11675	화물	한국쓰리축	한국쓰리축7.5톤트럭	KTA7.5P-5-HD4.5D6	69,200
11676	화물	한국쓰리축	한국쓰리축7.5톤트럭	KTA7.5P-5-HD5B6	68,814
11677	화물	한국쓰리축	한국쓰리축7.5톤트럭	KTA7.5P-5-HD5C	61,118
11678	화물	한국쓰리축	한국쓰리축7.5톤트럭	KTA7.5P-5-HD5C6	69,500
11679	화물	한국쓰리축	한국쓰리축7.5톤트럭	KTA7.5P-5-HD5D	65,682
11680	화물	한국쓰리축	한국쓰리축7.5톤트럭	KTA7.5P-5-HD5D6	70,441
11681	화물	한국쓰리축	한국쓰리축7.5톤트럭	KTA7.5P-5-HD5F6	82,814
11682	화물	한국쓰리축	한국쓰리축7.5톤트럭	KTA7.5P-7-HD4.5D	71,200
11683	화물	한국쓰리축	한국쓰리축7.5톤트럭	KTA7.5P-7-HD5B	70,323
11684	화물	한국쓰리축	한국쓰리축7.5톤트럭	KTA7.5P-7-HD5BA	74,500
11685	화물	한국쓰리축	한국쓰리축7.5톤트럭	KTA7.5P-7-HD5C	71,505
11686	화물	한국쓰리축	한국쓰리축7.5톤트럭	KTA7.5P-7-HD5D	72,700
11687	화물	한국쓰리축	한국쓰리축7.5톤트럭	KTA7.5P-BGH1-DW4.5D	74,911
11688	화물	한국쓰리축	한국쓰리축7.5톤트럭	KTA7.5P-CH1-DW4.5D	67,212
11689	화물	한국쓰리축	한국쓰리축7.5톤트럭	KTA7.5P-CH1-DW4.5E	73,866
11690	화물	한국쓰리축	한국쓰리축7.5톤트럭	KTA7.5P-CH1-DW5D	66,900
11691	화물	한국쓰리축	한국쓰리축7.5톤트럭	KTA7.5P-CH1-DW5E	73,321
11692	화물	한국쓰리축	한국쓰리축7.5톤트럭	KTA7.5P-DCH1-DW4.5D	74,700
11693	화물	한국쓰리축	한국쓰리축7.5톤트럭	KTA7.5P-DH1-DW4.5E	81,545
11694	화물	한국쓰리축	한국쓰리축7.5톤트럭	KTA7.5P-GH5-DW4.5C	70,300
11695	화물	한국쓰리축	한국쓰리축7.5톤트럭	KTA7.5P-GH5-DW4.5D	71,864
11696	화물	한국쓰리축	한국쓰리축7.5톤트럭	KTA7.5P-GH5-DW5A	66,600
11697	화물	한국쓰리축	한국쓰리축7.5톤트럭	KTA7.5P-GH5-DW5B	64,800
11698	화물	한국쓰리축	한국쓰리축7.5톤트럭	KTA7.5P-GH5-DW5D	71,548
11699	화물	한국쓰리축	한국쓰리축7.5톤트럭	KTA7.5P-GH6-DW4.5D	75,866
11700	화물	한국쓰리축	한국쓰리축7.5톤트럭	KTA7.5P-HD5DA	58,767

연번	차종	제 작 사	차 명	형 식	기준가격
11701	화물	한국쓰리축	한국쓰리축7.5톤트럭	KTA7,5P-HD5FB1	65,512
11702	화물	한국쓰리축	한국쓰리축7.5톤트럭	KTA7,5P-HH5-DW5A	68,100
11703	화물	한국쓰리축	한국쓰리축7.5톤트럭	KTA7,5P-HH5-DW5B	67,000
11704	화물	한국쓰리축	한국쓰리축7.5톤트럭	KTA7,5P-JBH1-DW4,5D	79,957
11705	화물	한국쓰리축	한국쓰리축7.5톤트럭	KTA7,5P-JCH1-DW4,5B	73,685
11706	화물	한국쓰리축	한국쓰리축7.5톤트럭	KTA7,5P-JKH3-DW4,5D	83,600
11707	화물	한국쓰리축	한국쓰리축7.5톤트럭	KTA7,5P-LCH-DW4,5B	77,367
11708	화물	한국쓰리축	한국쓰리축7.5톤트럭	KTA7,5T-1-HD4,5D3	61,800
11709	화물	한국쓰리축	한국쓰리축7.5톤트럭	KTA7,5T-1-HD4,5F3	75,377
11710	화물	한국쓰리축	한국쓰리축7.5톤트럭	KTA7,5T-1-HD5C3	63,200
11711	화물	한국쓰리축	한국쓰리축7.5톤트럭	KTA7,5T-1-HD5D	60,320
11712	화물	한국쓰리축	한국쓰리축7.5톤트럭	KTA7,5T-1-HD5D3	64,195
11713	화물	한국쓰리축	한국쓰리축7.5톤트럭	KTA7,5T-1-HD5F	69,148
11714	화물	한국쓰리축	한국쓰리축7.5톤트럭	KTA7,5T-1-HD5F3	74,086
11715	화물	한국쓰리축	한국쓰리축7.5톤트럭	KTA7,5T-1-VOL5D	87,455
11716	화물	한국쓰리축	한국쓰리축7.5톤트럭	KTA7,5T2-DCH1-DW4,5D	73,800
11717	화물	한국쓰리축	한국쓰리축7.5톤트럭	KTA7,5T2-DH1-DW4,5E	78,866
11718	화물	한국쓰리축	한국쓰리축7.5톤트럭	KTA7,5T-2-HD5B	60,460
11719	화물	한국쓰리축	한국쓰리축7.5톤트럭	KTA7,5T-2-HD5F	73,918
11720	화물	한국쓰리축	한국쓰리축7.5톤트럭	KTA7,5T2-J8AH-DW4,5F	80,773
11721	화물	한국쓰리축	한국쓰리축7.5톤트럭	KTA7,5T2-JKH3-DW4,5D	85,594
11722	화물	한국쓰리축	한국쓰리축7.5톤트럭	KTA7,5T-5-HD4,5C	60,495
11723	화물	한국쓰리축	한국쓰리축7.5톤트럭	KTA7,5T-5-HD4,5D	65,268
11724	화물	한국쓰리축	한국쓰리축7.5톤트럭	KTA7,5T-5-HD4,5D6	70,814
11725	화물	한국쓰리축	한국쓰리축7.5톤트럭	KTA7,5T-5-HD4,5F6	84,705
11726	화물	한국쓰리축	한국쓰리축7.5톤트럭	KTA7,5T-5-HD5B	61,646
11727	화물	한국쓰리축	한국쓰리축7.5톤트럭	KTA7,5T-5-HD5C6	68,350
11728	화물	한국쓰리축	한국쓰리축7.5톤트럭	KTA7,5T-5-HD5D	64,586
11729	화물	한국쓰리축	한국쓰리축7.5톤트럭	KTA7,5T-5-HD5D6	70,623
11730	화물	한국쓰리축	한국쓰리축7.5톤트럭	KTA7,5T-5-HD5E6	83,741
11731	화물	한국쓰리축	한국쓰리축7.5톤트럭	KTA7,5T-5-HD5F6	82,586
11732	화물	한국쓰리축	한국쓰리축7.5톤트럭	KTA7,5T-6-HD5H	80,100
11733	화물	한국쓰리축	한국쓰리축7.5톤트럭	KTA7,5T-7-HD4,5D	72,414
11734	화물	한국쓰리축	한국쓰리축7.5톤트럭	KTA7,5T-7-HD4,5H	81,000
11735	화물	한국쓰리축	한국쓰리축7.5톤트럭	KTA7,5T-7-HD5A	68,363
11736	화물	한국쓰리축	한국쓰리축7.5톤트럭	KTA7,5T-7-HD5B	70,504
11737	화물	한국쓰리축	한국쓰리축7.5톤트럭	KTA7,5T-7-HD5C	71,400
11738	화물	한국쓰리축	한국쓰리축7.5톤트럭	KTA7,5T-7-HD5D	72,700
11739	화물	한국쓰리축	한국쓰리축7.5톤트럭	KTA7,5T-7-HD5PD	73,005
11740	화물	한국쓰리축	한국쓰리축7.5톤트럭	KTA7,5T-8-HD5DA	79,005
11741	화물	한국쓰리축	한국쓰리축7.5톤트럭	KTA7,5T-BGH1-DW4,5D	74,603
11742	화물	한국쓰리축	한국쓰리축7.5톤트럭	KTA7,5T-CA1-DW5E	66,761
11743	화물	한국쓰리축	한국쓰리축7.5톤트럭	KTA7,5T-CH1-DW4,5D	67,893
11744	화물	한국쓰리축	한국쓰리축7.5톤트럭	KTA7,5T-CH1-DW4,5E	72,468
11745	화물	한국쓰리축	한국쓰리축7.5톤트럭	KTA7,5T-CH1-DW5D	66,421
11746	화물	한국쓰리축	한국쓰리축7.5톤트럭	KTA7,5T-CH1-DW5E	72,866
11747	화물	한국쓰리축	한국쓰리축7.5톤트럭	KTA7,5T-CHD-DW5E	72,900
11748	화물	한국쓰리축	한국쓰리축7.5톤트럭	KTA7,5T-DCH1-DW4,5D	74,700
11749	화물	한국쓰리축	한국쓰리축7.5톤트럭	KTA7,5T-D-DW4,5EA	65,204
11750	화물	한국쓰리축	한국쓰리축7.5톤트럭	KTA7,5T-D-DW5EA	63,545
11751	화물	한국쓰리축	한국쓰리축7.5톤트럭	KTA7,5T-DH1-DW4,5E	80,957
11752	화물	한국쓰리축	한국쓰리축7.5톤트럭	KTA7,5T-GH5-DW4,5D	71,548
11753	화물	한국쓰리축	한국쓰리축7.5톤트럭	KTA7,5T-GH5-DW5D	71,321
11754	화물	한국쓰리축	한국쓰리축7.5톤트럭	KTA7,5T-GH6-DW4,5D	75,481
11755	화물	한국쓰리축	한국쓰리축7.5톤트럭	KTA7,5T-GHD-DW5D	72,584
11756	화물	한국쓰리축	한국쓰리축7.5톤트럭	KTA7,5T-HD5D9	59,275

연번	차종	제 작 사	차 명	형 식	기준가격
11757	화물	한국쓰리축	한국쓰리축7.5톤트럭	KTA7.5T-HD5FA	64,993
11758	화물	한국쓰리축	한국쓰리축7.5톤트럭	KTA7.5T-JBH1-DW4.5D	80,412
11759	화물	한국쓰리축	한국쓰리축7.5톤트럭	KTA7.5T-JCH1-DW4.5B	76,800
11760	화물	한국쓰리축	한국쓰리축7.5톤트럭	KTA7.5T-JKH2-DW4.5D	85,594
11761	화물	한국쓰리축	한국쓰리축7.6톤할어운송트럭	KTA7.6PFV-JKH1-DW4.5D	118,230
11762	화물	한국쓰리축	한국쓰리축7톤트럭	KTA7C-H31-HD17SC	70,381
11763	화물	한국쓰리축	한국쓰리축8.5톤카고트럭	KTA8.5P-JAH1-DW4.5B	78,685
11764	화물	한국쓰리축	한국쓰리축8.5톤카고트럭	KTA8.5P-JKH1-DW4.5D	83,400
11765	화물	한국쓰리축	한국쓰리축8.5톤크레인집게트럭	KTA8.5PK-K12TC-HD9.5B	156,680
11766	화물	한국쓰리축	한국쓰리축8.5톤트럭	KTA8.5P-7-HD4.5C	70,369
11767	화물	한국쓰리축	한국쓰리축8.5톤트럭	KTA8.5P-7-HD4.5D	73,550
11768	화물	한국쓰리축	한국쓰리축8.5톤트럭	KTA8.5P-7-HD4.5DA	78,323
11769	화물	한국쓰리축	한국쓰리축8.5톤트럭	KTA8.5P-7-HD5B	68,868
11770	화물	한국쓰리축	한국쓰리축8.5톤트럭	KTA8.5P-7-HD5BA	71,278
11771	화물	한국쓰리축	한국쓰리축8.5톤트럭	KTA8.5P-7-HD5C	70,000
11772	화물	한국쓰리축	한국쓰리축8.5톤트럭	KTA8.5P-7-HD5D	72,700
11773	화물	한국쓰리축	한국쓰리축8.5톤트럭	KTA8.5P-8-HD5CA	77,823
11774	화물	한국쓰리축	한국쓰리축8.5톤트럭	KTA8.5P-BGH1-DW4.5D	78,957
11775	화물	한국쓰리축	한국쓰리축8.5톤트럭	KTA8.5P-DCH1-DW4.5D	75,848
11776	화물	한국쓰리축	한국쓰리축8.5톤트럭	KTA8.5P-JKH9-DW8D	79,139
11777	화물	한국쓰리축	한국쓰리축8.5톤트럭	KTA8.5P-LAH3-DW4.5PB	84,000
11778	화물	한국쓰리축	한국쓰리축8.5톤트럭	KTA8.5T2-J8AH-DW4.5F	86,139
11779	화물	한국쓰리축	한국쓰리축8.5톤트럭	KTA8.5T-6-HD8.5SC	107,100
11780	화물	한국쓰리축	한국쓰리축8.5톤트럭	KTA8.5T-7-HD4.5D	72,504
11781	화물	한국쓰리축	한국쓰리축8.5톤트럭	KTA8.5T-7-HD5C	69,050
11782	화물	한국쓰리축	한국쓰리축8.5톤트럭	KTA8.5T-7-HD5D	75,200
11783	화물	한국쓰리축	한국쓰리축8.5톤트럭	KTA8.5T-7-HD5DA	78,600
11784	화물	한국쓰리축	한국쓰리축8.5톤트럭	KTA8.5T-BGH1-DW4.5D	75,350
11785	화물	한국쓰리축	한국쓰리축8.5톤트럭	KTA8.5T-BGH1-DW8D	74,366
11786	화물	한국쓰리축	한국쓰리축8.5톤트럭	KTA8.5T-CH1-DW4.5D	68,075
11787	화물	한국쓰리축	한국쓰리축8.5톤트럭	KTA8.5T-CH1-DW4.5E	72,575
11788	화물	한국쓰리축	한국쓰리축8.5톤트럭	KTA8.5T-CHD-DW5E	73,524
11789	화물	한국쓰리축	한국쓰리축8.5톤트럭	KTA8.5T-CHE-DW5D	71,939
11790	화물	한국쓰리축	한국쓰리축8.5톤트럭	KTA8.5T-DCH1-DW4.5D	74,100
11791	화물	한국쓰리축	한국쓰리축8.5톤트럭	KTA8.5T-DH1-DW4.5E	86,048
11792	화물	한국쓰리축	한국쓰리축8.5톤트럭	KTA8.5T-JKH1-DW4.5D	87,366
11793	화물	한국쓰리축	한국쓰리축8.9톤왕바디	KTA8.9TSW-H40-HD11.5L	105,509
11794	화물	한국쓰리축	한국쓰리축8.9톤왕바디	KTA8.9TW-HD11.5L	100,369
11795	화물	한국쓰리축	한국쓰리축8.9톤크레인집게차	KTA8.9PKH3-S41-HD11.5L	176,500
11796	화물	한국쓰리축	한국쓰리축8톤 트럭	KTA8T-3-HD8SC	79,102
11797	화물	한국쓰리축	한국쓰리축8톤트럭	KTA8P-1-HD5B3	61,404
11798	화물	한국쓰리축	한국쓰리축8톤트럭	KTA8P-5-HD5B	59,750
11799	화물	한국쓰리축	한국쓰리축8톤트럭	KTA8P-GH5-DW4.5B	69,273
11800	화물	한국쓰리축	한국쓰리축8톤트럭	KTA8T-BGH1-DW4.5D	74,730
11801	화물	한국쓰리축	한국쓰리축9.5톤기축운반폴트럭	KTA9.5AV-JJB-DW9.5A	109,120
11802	화물	한국쓰리축	한국쓰리축9.5톤방통집게트럭	KTA9.5PD-H40-HD11.5L	141,788
11803	화물	한국쓰리축	한국쓰리축9.5톤왕바디	KTA9.5TW-S35-HD9.5C	142,300
11804	화물	한국쓰리축	한국쓰리축9.5톤집게트럭	KTA9.5PK-H40-HD11.5L	142,556
11805	화물	한국쓰리축	한국쓰리축9.5톤카고트럭	KTA9.5CTP-HD9.5L	82,686
11806	화물	한국쓰리축	한국쓰리축9.5톤카고트럭	KTA9.5T-LJ3-DW9.5B	105,484
11807	화물	한국쓰리축	한국쓰리축9.5톤크레인집게차	KTA9.5PKH1-S41-HD11.5L	184,400
11808	화물	한국쓰리축	한국쓰리축9.5톤크레인집게트럭	KTA9.5PK-H14DD-HD14.5L3A	188,517
11809	화물	한국쓰리축	한국쓰리축9.5톤크레인집게트럭	KTA9.5PK-K12EX3DD-HD9.5A	169,300
11810	화물	한국쓰리축	한국쓰리축9.5톤트럭	KTA9.5P-H35-HD9.5L	96,885
11811	화물	한국쓰리축	한국쓰리축9.5톤트럭	KTA9.5P-H-HD17C	77,732
11812	화물	한국쓰리축	한국쓰리축9.5톤트럭	KTA9.5P-S35-HD9.5A	109,702

연번	차종	제 작 사	차 명	형 식	기준가격
11813	화물	한국쓰리축	한국쓰리축9.5톤트럭	KTA9.5P-S35-HD9.5B	118,100
11814	화물	한국쓰리축	한국쓰리축9.5톤트럭	KTA9.5T-GF7-DW9.5C	99,900
11815	화물	한국쓰리축	한국쓰리축9.5톤트럭	KTA9.5T-H35-HD9.5C	89,758
11816	화물	한국쓰리축	한국쓰리축9.5톤트럭	KTA9.5T-H-HD4.5B	75,187
11817	화물	한국쓰리축	한국쓰리축9.5톤트럭	KTA9.5T-JJB-DW9.5B	105,900
11818	화물	한국쓰리축	한국쓰리축9.5톤트럭	KTA9.5T-JJB-DW9.5C	106,800
11819	화물	한국쓰리축	한국쓰리축9.5톤트럭	KTA9.5T-LAH-DW4.5A	85,003
11820	화물	한국쓰리축	한국쓰리축9.5톤트럭	KTA9.5T-LH9-DW8.5A	79,100
11821	화물	한국쓰리축	한국쓰리축9.5톤트럭	KTA9.5T-S35-HD9.5B	120,363
11822	화물	한국쓰리축	한국쓰리축9.5톤트럭	KTA9.5T-S35-HD9.5C	126,426
11823	화물	한국쓰리축	한국쓰리축9.5톤트럭	KTA9.5T-S35-HD9.5C1	120,200
11824	화물	한국쓰리축	한국쓰리축9톤카고트럭	KTA9P-JAH3-DW4.5B	79,500
11825	화물	한국쓰리축	한국쓰리축9톤크레인집게트럭	KTA9PK-K13EX3DA-HD9.5B	165,381
11826	화물	한국쓰리축	한국쓰리축9톤크레인집게트럭	KTA9PK-K14DC-HD11.5L3	177,426
11827	화물	한국쓰리축	한국쓰리축9톤트럭	KTA9P-7-HD5A	68,777
11828	화물	한국쓰리축	한국쓰리축9톤트럭	KTA9P-BGH1-DW4.5D	74,622
11829	화물	한국쓰리축	한국쓰리축9톤트럭	KTA9P-BGH2-DW8D	75,389
11830	화물	한국쓰리축	한국쓰리축9톤트럭	KTA9P-JKH-DW4.5D	84,775
11831	화물	한국쓰리축	한국쓰리축9톤트럭	KTA9T-BGH1-DW4.5D	75,003
11832	화물	한국쓰리축	한국쓰리축9톤트럭	KTA9T-BGH2-DW8D	74,730
11833	화물	한국쓰리축	한국쓰리축9톤트럭	KTA9T-JKH2-DW4.5D	85,339
11834	화물	한국쓰리축	한국쓰리축가축운반트럭	KTA4.5PAVB-5-HD4.5E	85,286
11835	화물	한국쓰리축	한국쓰리축가축운반트럭	KTA4.5PAVB-BGH1-DW4.5D	86,912
11836	화물	한국쓰리축	한국쓰리축가축운반트럭	KTA4.5TAV-5-HD4.5B	72,726
11837	화물	한국쓰리축	한국쓰리축가축운반폴트럭	KTA10PAV-S35-HD9.5A	111,809
11838	화물	한국쓰리축	한국쓰리축가축운송트럭	KTA4.5TAV-5-HD4.5C	76,350
11839	화물	한국쓰리축	한국쓰리축가축운송트럭	KTA4.5TAVT-GH9-DW4.5B	100,548
11840	화물	한국쓰리축	한국쓰리축가축운송트럭	KTA5.1TAVT-GH9-DW4.5B	101,003
11841	화물	한국쓰리축	한국쓰리축냉동탑	KTA4.5TF-2-DW4.5C4	54,291
11842	화물	한국쓰리축	한국쓰리축크랭바디	KTA4.5W-HD4.5D1	56,766
11843	화물	한국쓰리축	한국쓰리축극초장축카고트럭	KTA7.5P-D-DW5C4	56,385
11844	화물	한국쓰리축	한국쓰리축극초장축카고트럭	KTA7.5P-DW4.5C4	58,680
11845	화물	한국쓰리축	한국쓰리축극초장축카고트럭	KTA7.5P-DW5C4	57,461
11846	화물	한국쓰리축	한국쓰리축극카고트럭	KTA6.5P-HD5D1	56,300
11847	화물	한국쓰리축	한국쓰리축극카고트럭	KTA7.5P-HD5D2	58,070
11848	화물	한국쓰리축	한국쓰리축극카고트럭	KTA7.5P-HD5E2	60,957
11849	화물	한국쓰리축	한국쓰리축극카고트럭	KTA7.5T-HD5E2	62,220
11850	화물	한국쓰리축	한국쓰리축극플러스카고트럭	KTA7.5P-DW4.5D4	60,300
11851	화물	한국쓰리축	한국쓰리축극플러스카고트럭	KTA7.5P-DW5D4	59,958
11852	화물	한국쓰리축	한국쓰리축극플러스카고트럭	KTA7.5T-D-DW5D4	56,205
11853	화물	한국쓰리축	한국쓰리축극플러스카고트럭	KTA7.5T-DW5D4	58,532
11854	화물	한국쓰리축	한국쓰리축냉동탑차	KTA4.5F-1-DW4.5L	51,007
11855	화물	한국쓰리축	한국쓰리축덤프트럭	KTA19.5D-S52-HD25S	169,974
11856	화물	한국쓰리축	한국쓰리축덤프트럭	KTA19.5PD-S52-HD19.5S	174,722
11857	화물	한국쓰리축	한국쓰리축롱바디0.7톤가축운송트럭	KTA0.7OV-L-HD1GA	25,562
11858	화물	한국쓰리축	한국쓰리축롱바디1톤트럭	KTA1CT-D1-HD1CTA	19,300
11859	화물	한국쓰리축	한국쓰리축롱바디1톤트럭	KTA1CT-D2-HD1CTM	18,300
11860	화물	한국쓰리축	한국쓰리축롱바디1톤트럭	KTA1CT-G1-K1CTA	18,100
11861	화물	한국쓰리축	한국쓰리축롱바디1톤트럭	KTA1CT-S5-HD1CTM	20,400
11862	화물	한국쓰리축	한국쓰리축방통집게트럭	KTA1.7PKZ-HB4-HD5D	93,586
11863	화물	한국쓰리축	한국쓰리축방통집게트럭	KTA1.8PKZ-KL2-HD5D	100,131
11864	화물	한국쓰리축	한국쓰리축방통집게트럭	KTA1.9PFK-DY1-HD5D	100,132
11865	화물	한국쓰리축	한국쓰리축방통집게트럭	KTA1.9PKZ-HB3-HD5D	99,631
11866	화물	한국쓰리축	한국쓰리축방통집게트럭	KTA1.9PKZ-KL1-HD5D	98,677
11867	화물	한국쓰리축	한국쓰리축방통집게트럭	KTA2.3PK1-BHH1-DW4.5PB	112,230
11868	화물	한국쓰리축	한국쓰리축방통집게트럭	KTA2PFK-HB1-HD5C	93,950

연번	차종	제 작 사	차 명	형 식	기준가격
11869	화물	한국쓰리축	한국쓰리축방통집게트럭	KTA2PFK-HB2-HD5C	94,950
11870	화물	한국쓰리축	한국쓰리축방통집게트럭	KTA2PFK-HB3-HD5C	96,950
11871	화물	한국쓰리축	한국쓰리축방통집게트럭	KTA2PKD-GH5-DW4.5B	109,457
11872	화물	한국쓰리축	한국쓰리축방통집게트럭	KTA2PKH5-GH5-DW4.5D	100,366
11873	화물	한국쓰리축	한국쓰리축방통집게트럭	KTA2PKH-GH5-DW4.5B	103,866
11874	화물	한국쓰리축	한국쓰리축방통집게트럭	KTA2PKZ-DY1-HD5B	97,859
11875	화물	한국쓰리축	한국쓰리축방통집게트럭	KTA2PKZ-DY1-HD5C	85,950
11876	화물	한국쓰리축	한국쓰리축방통집게트럭	KTA2PKZ-DY2-HD5C	96,950
11877	화물	한국쓰리축	한국쓰리축방통집게트럭	KTA2PKZ-HB1-HD5B	101,405
11878	화물	한국쓰리축	한국쓰리축방통집게트럭	KTA2PKZ-HB1-HD5C	96,950
11879	화물	한국쓰리축	한국쓰리축방통집게트럭	KTA2PKZ-HB1-HD5D	107,223
11880	화물	한국쓰리축	한국쓰리축방통집게트럭	KTA2PKZ-HB2-HD5C	96,495
11881	화물	한국쓰리축	한국쓰리축방통집게트럭	KTA2PKZ-HB2-HD5D	103,077
11882	화물	한국쓰리축	한국쓰리축방통집게트럭	KTA2PKZ-HB3-HD5C	96,950
11883	화물	한국쓰리축	한국쓰리축방통집게트럭	KTA2PKZ-HB4-HD5C	103,595
11884	화물	한국쓰리축	한국쓰리축방통집게트럭	KTA2PKZ-HB4-HD5D	98,586
11885	화물	한국쓰리축	한국쓰리축방통집게트럭	KTA2PKZ-HB5-HD5C	101,950
11886	화물	한국쓰리축	한국쓰리축방통집게트럭	KTA2PKZ-HB5-HD5D	97,275
11887	화물	한국쓰리축	한국쓰리축방통집게트럭	KTA2PKZ-HB6-HD4.5D	100,532
11888	화물	한국쓰리축	한국쓰리축방통집게트럭	KTA2PKZ-HB7-HD4.5C	108,714
11889	화물	한국쓰리축	한국쓰리축방통집게트럭	KTA2PKZ-HB7-HD5D	99,132
11890	화물	한국쓰리축	한국쓰리축방통집게트럭	KTA2PKZ-HB8-HD5D	107,677
11891	화물	한국쓰리축	한국쓰리축방통집게트럭	KTA2PKZ-HB9-HD5D	107,132
11892	화물	한국쓰리축	한국쓰리축방통집게트럭	KTA2PKZ-KL1-HD5C	95,495
11893	화물	한국쓰리축	한국쓰리축방통집게트럭	KTA2PKZ-KL2-HD5C	99,895
11894	화물	한국쓰리축	한국쓰리축방통집게트럭	KTA7_2PHB3-S35-HD9.5B	151,702
11895	화물	한국쓰리축	한국쓰리축방통집게트럭	KTA7_2PKN-S40-HD11.5L	150,238
11896	화물	한국쓰리축	한국쓰리축방통집게트럭	KTA7_5PH3-S35-HD9.5A	149,429
11897	화물	한국쓰리축	한국쓰리축방통집게트럭	KTA7_5PKH1-S35-HD9.5A	147,793
11898	화물	한국쓰리축	한국쓰리축방통집게트럭	KTA7_5PKH2-S35-HD9.5A	149,792
11899	화물	한국쓰리축	한국쓰리축방통집게트럭	KTA9_5PKH2-S42-HD11.5L	167,292
11900	화물	한국쓰리축	한국쓰리축방통집게트럭	KTA9_5PKH3-S40-HD11.5L	109,091
11901	화물	한국쓰리축	한국쓰리축상승원바디	KTA16TSUW-GN8-DW14L	144,220
11902	화물	한국쓰리축	한국쓰리축상승원바디	KTA21TSUW-M64D1-VOL14L	171,364
11903	화물	한국쓰리축	한국쓰리축상승원바디	KTA24TSUW-M64D1-VOL18.5L	178,182
11904	화물	한국쓰리축	한국쓰리축암롤트럭	KTA12_3TAR-R48-SC16T	193,000
11905	화물	한국쓰리축	한국쓰리축암롤트럭	KTA20_5AL-HD17M	79,435
11906	화물	한국쓰리축	한국쓰리축암롤트럭	KTA21_1PAR-GM8-DW19L	162,513
11907	화물	한국쓰리축	한국쓰리축암롤트럭	KTA21_1PAR-S52-HD19L	170,565
11908	화물	한국쓰리축	한국쓰리축암롤트럭	KTA22_7ARP-GM8-DW19.5S	156,773
11909	화물	한국쓰리축	한국쓰리축암롤트럭	KTA22_7PAR-S52-HD19.5S	172,838
11910	화물	한국쓰리축	한국쓰리축암롤트럭	KTA24AL-M41-HD18SM	103,982
11911	화물	한국쓰리축	한국쓰리축암롤트럭	KTA24PAR-D44-HD17SM	148,182
11912	화물	한국쓰리축	한국쓰리축암롤트럭	KTA24PAR-S42-HD17SM	141,747
11913	화물	한국쓰리축	한국쓰리축암롤트럭	KTA24PAR-S44-HD17SL	154,383
11914	화물	한국쓰리축	한국쓰리축암롤트럭	KTA24PAR-S44-HD17SM	143,838
11915	화물	한국쓰리축	한국쓰리축암롤트럭	KTA4_5ARP-1-HD5A4	75,404
11916	화물	한국쓰리축	한국쓰리축암롤트럭	KTA5_8AR-1-HD5A4	65,668
11917	화물	한국쓰리축	한국쓰리축암롤트럭	KTA5_8ARP-1-HD5B4	75,950
11918	화물	한국쓰리축	한국쓰리축암롤트럭	KTA5_8ARP-5-HD5B	72,886
11919	화물	한국쓰리축	한국쓰리축암롤트럭	KTA5_8ARP-BH11-DW8.5A	84,666
11920	화물	한국쓰리축	한국쓰리축암롤트럭	KTA5_8ARP-GH5-DW4.5B	76,139
11921	화물	한국쓰리축	한국쓰리축암롤트럭	KTA5_8PAR-5-HD5A6	81,166
11922	화물	한국쓰리축	한국쓰리축암롤트럭	KTA5_8PAR-5-HD5B6	85,714
11923	화물	한국쓰리축	한국쓰리축암롤트럭	KTA5_8PAR-5-HD7A6	82,259
11924	화물	한국쓰리축	한국쓰리축암롤트럭	KTA5_9ARP-5-HD7A	75,495

연번	차종	제 작 사	차 명	형 식	기준가격
11925	화물	한국쓰리축	한국쓰리축임롤트럭	KTA6,1ARP-5-HD5A	78,405
11926	화물	한국쓰리축	한국쓰리축윙바디	KTA11,5TSW-S42-HD14SL	135,941
11927	화물	한국쓰리축	한국쓰리축윙바디	KTA11,5TW-GF7-DW9,5B	102,484
11928	화물	한국쓰리축	한국쓰리축윙바디	KTA11,5W-S40-HD11,5L	120,593
11929	화물	한국쓰리축	한국쓰리축윙바디	KTA14,5TW-HD14,5L	116,542
11930	화물	한국쓰리축	한국쓰리축윙바디	KTA17,2TSW-S52-HD19L	150,992
11931	화물	한국쓰리축	한국쓰리축윙바디	KTA17TW-CRY-DW15,5L	126,773
11932	화물	한국쓰리축	한국쓰리축윙바디	KTA17TW-JYA-DW14L	138,800
11933	화물	한국쓰리축	한국쓰리축윙바디	KTA17TW-L40-HD14,5L	117,400
11934	화물	한국쓰리축	한국쓰리축윙바디	KTA17TW-S40-HD14SL	129,055
11935	화물	한국쓰리축	한국쓰리축윙바디	KTA17TW-S42-HD14L	134,150
11936	화물	한국쓰리축	한국쓰리축윙바디	KTA18TSW-H40-Actros16L	157,000
11937	화물	한국쓰리축	한국쓰리축윙바디	KTA22,5W-S52-HD25L	169,520
11938	화물	한국쓰리축	한국쓰리축윙바디	KTA23TW-M64D1-VOL14,5L	173,136
11939	화물	한국쓰리축	한국쓰리축윙바디	KTA24,5TSW-L11-VOL18	199,595
11940	화물	한국쓰리축	한국쓰리축윙바디	KTA4,5TW-1-VOL4,5B	105,682
11941	화물	한국쓰리축	한국쓰리축윙바디	KTA4,5TW-2-HD4,5D4	73,805
11942	화물	한국쓰리축	한국쓰리축윙바디	KTA4,5TW-5-HD4,5D	85,456
11943	화물	한국쓰리축	한국쓰리축윙바디	KTA4,5TW-BGH1-DW4,5D	91,730
11944	화물	한국쓰리축	한국쓰리축윙바디	KTA4,5TW-JBH1-DW4,5D	95,700
11945	화물	한국쓰리축	한국쓰리축윙바디	KTA4,5W-HD4,5F9-1	63,510
11946	화물	한국쓰리축	한국쓰리축윙바디	KTA4,5W-HN4,5	54,090
11947	화물	한국쓰리축	한국쓰리축장축카고트럭	KTA12,5T-1-DW9,5C	84,301
11948	화물	한국쓰리축	한국쓰리축장축카고트럭	KTA7,5P-DW5A4	52,999
11949	화물	한국쓰리축	한국쓰리축장축카고트럭	KTA7,5P-HD5A1	52,633
11950	화물	한국쓰리축	한국쓰리축장축카고트럭	KTA7,5P-HD5A2	55,777
11951	화물	한국쓰리축	한국쓰리축장축카고트럭	KTA8,5PC-DW5S	49,504
11952	화물	한국쓰리축	한국쓰리축저상카고트럭	KTA17CTP-1-DW9,5L	74,181
11953	화물	한국쓰리축	한국쓰리축진개덤프	KTA13PD-GM8-DW19,5S	153,029
11954	화물	한국쓰리축	한국쓰리축진개덤프	KTA17PD-D45-VOL18	214,909
11955	화물	한국쓰리축	한국쓰리축진개덤프	KTA17PD-S52-HD19,5S	180,020
11956	화물	한국쓰리축	한국쓰리축진개덤프	KTA18,6VD-S52-HD25S	171,793
11957	화물	한국쓰리축	한국쓰리축진개덤프	KTA18PD-S52-HD19,5S	179,293
11958	화물	한국쓰리축	한국쓰리축진개덤프	KTA28VD-S52-HD25S	174,800
11959	화물	한국쓰리축	한국쓰리축진개덤프	KTA42VD-S52-HD25L	183,400
11960	화물	한국쓰리축	한국쓰리축초장축카고트럭	KTA17P-1-DW9,5C	83,337
11961	화물	한국쓰리축	한국쓰리축초장축카고트럭	KTA7P-HD5B1	52,914
11962	화물	한국쓰리축	한국쓰리축카고트럭	KTA14CTT-1-DW14L	75,863
11963	화물	한국쓰리축	한국쓰리축카고트럭	KTA15,5T-H-HD14,5L	94,016
11964	화물	한국쓰리축	한국쓰리축카고트럭	KTA16,5P-H-HD14,5L	80,212
11965	화물	한국쓰리축	한국쓰리축카고트럭	KTA16T-D1-DW16L	90,045
11966	화물	한국쓰리축	한국쓰리축카고트럭	KTA23P-C-DW17S	98,637
11967	화물	한국쓰리축	한국쓰리축카고트럭	KTA26,5CTP-DW19L	96,282
11968	화물	한국쓰리축	한국쓰리축카고트럭	KTA6,5T-HD5B2	56,866
11969	화물	한국쓰리축	한국쓰리축카고트럭	KTA6,5T-HN5D	60,000
11970	화물	한국쓰리축	한국쓰리축카고트럭	KTA7,5P-HD5B2	55,312
11971	화물	한국쓰리축	한국쓰리축카고트럭	KTA8,5P-DW5B4	57,266
11972	화물	한국쓰리축	한국쓰리축크레인집게차	KTA1,2PKZ-DY2-HD4,5D	100,600
11973	화물	한국쓰리축	한국쓰리축크레인집게차	KTA1,8PKZ-DY1-HD5D6	107,132
11974	화물	한국쓰리축	한국쓰리축크레인집게차	KTA1,9PKZ-HB2-HD5D6	108,132
11975	화물	한국쓰리축	한국쓰리축크레인집게차	KTA2PKZ-HB9-HD5C	102,900
11976	화물	한국쓰리축	한국쓰리축크레인집게차	KTA2PKZ-KL2-HD5C6	109,405
11977	화물	한국쓰리축	한국쓰리축크레인집게차	KTA7,5PKL2-S35-HD9,5B	150,700
11978	화물	한국쓰리축	한국쓰리축평카고트럭	KTA23PL-S44-HD17SL	142,838
11979	화물	한국쓰리축	한국쓰리축표준카고트럭	KTA11,5CTP-1-DW9,5A	78,618
11980	화물	한국쓰리축	한국쓰리축플러스카고트럭	KTA5T-A-HD5C1	60,164

연번	차종	제 작 사	차 명	형 식	기준가격
11981	화물	한국쓰리축	한국쓰리축플러스카고트럭	KTA7.5P-HD5C2	56,323
11982	화물	한국쓰리축	한국쓰리축14톤왕바디	KTA14TW-P38-HD14SL	98,252
11983	화물	한국쓰리축	한국쓰리축4.5톤카고트럭	KTA4.5T-HD4.5D9-2	56,947
11984	화물	한국쓰리축공업	한스4.5톤와이드트럭	HG4.5CP11-H4.5W83	63,236
11985	화물	한국쓰리축공업	한스1.1톤카고크레인트럭	HT1.1CCP13-MD5F70	98,864
11986	화물	한국쓰리축공업	한스1.2톤크레인카고트럭	HT1.2CCP15-MD4.5F70	74,091
11987	화물	한국쓰리축공업	한스1.4톤카고크레인트럭	HT1.4CCP15-MD5F70	103,700
11988	화물	한국쓰리축공업	한스1.5톤카고크레인트럭	HT1.5CCP15-MD5F70	51,498
11989	화물	한국쓰리축공업	한스1.8톤너클크레인트럭	HT1.8NP14-MD5F74	102,077
11990	화물	한국쓰리축공업	한스1.8톤크레인집게차	HT1.8NP15-MD5F74	113,455
11991	화물	한국쓰리축공업	한스1.9톤너클크레인트럭	HT1.9NC14-MD5F74	94,000
11992	화물	한국쓰리축공업	한스1.9톤너클크레인트럭	HT1.9NP15-MD5F74	52,855
11993	화물	한국쓰리축공업	한스11.5톤극초장축트럭	HT11.5CT12D-DP9.5UC	98,500
11994	화물	한국쓰리축공업	한스11.5톤극초장축트럭	HT11.5CT16-DPL9.5U101	105,682
11995	화물	한국쓰리축공업	한스11.5톤장축카고	HG11.5CP9-H9.5EC	84,500
11996	화물	한국쓰리축공업	한스11.5톤장축트럭	HG11.5CP9-H11.5SC	94,985
11997	화물	한국쓰리축공업	한스11.5톤장축트럭	HT11.5CP16-DPS11.5L91	120,700
11998	화물	한국쓰리축공업	한스11.5톤장축트럭	HT11.5CT15-DPL9.5L76	96,591
11999	화물	한국쓰리축공업	한스11.5톤장축트럭	HT11.5CT16-DPS9.5L81	110,500
12000	화물	한국쓰리축공업	한스11.5톤초장축트럭	HG11.5CT12-H9.5UC	96,100
12001	화물	한국쓰리축공업	한스11톤극초장축트럭	HT11CT16-HXS9.5U101	120,400
12002	화물	한국쓰리축공업	한스11톤장축카고트럭	HT11CT16-DPL9.5L84	104,073
12003	화물	한국쓰리축공업	한스11톤장축트럭	HT11CT16-DPL9.5L81	116,545
12004	화물	한국쓰리축공업	한스11톤초장축트럭	HT11CT16-HXS9.5S91	109,700
12005	화물	한국쓰리축공업	한스11톤풀카고트럭	HT11CT16-DPL10M83	133,091
12006	화물	한국쓰리축공업	한스12.5톤극초장축트럭	HG12.5CT11-DP9.5UC	95,012
12007	화물	한국쓰리축공업	한스12.5톤극초장축트럭	HG12.5CT12D-DP9.5UC	99,318
12008	화물	한국쓰리축공업	한스12.5톤극초장축트럭	HT12.5CT16-TSS9.5U101	117,484
12009	화물	한국쓰리축공업	한스12.5톤초장축트럭	HG12.5CT9-H9.5UC	90,954
12010	화물	한국쓰리축공업	한스12톤초장축트럭	F7CJF1	80,980
12011	화물	한국쓰리축공업	한스13.5톤극초장축트럭	HT13.5CT14-TSS9.5U101	108,976
12012	화물	한국쓰리축공업	한스13.5톤초장축트럭	HT13.5CT16-TSS9.5S91	118,309
12013	화물	한국쓰리축공업	한스13톤초장축트럭	HG13CT12-DP9.5UC	96,001
12014	화물	한국쓰리축공업	한스14.5톤장축트럭	HT14.5CT16-TSS14.5L95	133,500
12015	화물	한국쓰리축공업	한스14.5톤초장축트럭	HG14.5CT12A-H14.5SC	111,454
12016	화물	한국쓰리축공업	한스14톤장축트럭	HG14CT12-DP14LC	119,591
12017	화물	한국쓰리축공업	한스14톤장축트럭	HT14CT14-TSS14L95	111,909
12018	화물	한국쓰리축공업	한스14톤장축트럭	HT14CT16-DPL14L95	128,500
12019	화물	한국쓰리축공업	한스14톤장축트럭	HT14CT16-DPL9.5L81	109,000
12020	화물	한국쓰리축공업	한스14톤초장축트럭	HG14CT11-DP14SC	109,893
12021	화물	한국쓰리축공업	한스14톤초장축트럭	HG14P8-D9.5UC	70,400
12022	화물	한국쓰리축공업	한스14톤초장축트럭	HT14CT14-TSS9.5U91	106,823
12023	화물	한국쓰리축공업	한스14톤특초장축트럭	HT14CT16-HXS14S95	137,700
12024	화물	한국쓰리축공업	한스15톤극초장축트럭	HG15CP12-DP9.5UC	95,765
12025	화물	한국쓰리축공업	한스15톤장축트럭	HT15CT17-ND14L95	110,800
12026	화물	한국쓰리축공업	한스16.5톤초장축트럭	HT16.5CT19-DPS9.5S91	107,046
12027	화물	한국쓰리축공업	한스16.5톤특초장축트럭	HT16.5CT17-HXS14S95	139,200
12028	화물	한국쓰리축공업	한스16톤극초장축트럭	HT16CT14-DPL9.5U101	99,545
12029	화물	한국쓰리축공업	한스16톤왕바디트럭	HT16WT14-TSS14S97	146,091
12030	화물	한국쓰리축공업	한스16톤장축트럭	HG16CT12-DP14LC	119,591
12031	화물	한국쓰리축공업	한스16톤장축트럭	HT16CT15-DPL9.5L81	97,651
12032	화물	한국쓰리축공업	한스16톤장축트럭	HT16CT16-DPL14L95	126,900
12033	화물	한국쓰리축공업	한스16톤장축트럭	HT16CT16-DPL9.5L81	103,864
12034	화물	한국쓰리축공업	한스16톤초장축트럭	HG16CT12-DP16SC	103,014
12035	화물	한국쓰리축공업	한스16톤초장축트럭	HT16CP18-DPS9.5S91	106,591
12036	화물	한국쓰리축공업	한스16톤초장축트럭	HT16CT15-DPL14U98	116,227

연번	차종	제 작 사	차 명	형 식	기준가격
12037	화물	한국쓰리축공업	한쓰16톤특초장축트럭	HT16CT16-HXH14S97	138,165
12038	화물	한국쓰리축공업	한쓰17톤왕바디트럭	HT17WT15-DPL14L95	129,409
12039	화물	한국쓰리축공업	한쓰17톤왕바디트럭	HT17WT16-DPL14L95	127,682
12040	화물	한국쓰리축공업	한쓰17톤장축트럭	HG17CT12A-H14S95	112,700
12041	화물	한국쓰리축공업	한쓰17톤장축트럭	HT17CT13-DPL14L95	120,409
12042	화물	한국쓰리축공업	한쓰17톤장축트럭	HT17CT14-SCA14L95	166,227
12043	화물	한국쓰리축공업	한쓰17톤장축트럭	HT17CT16-DPL14L95	125,500
12044	화물	한국쓰리축공업	한쓰17톤장축트럭	HT17CT17-DPS9.5L81	103,500
12045	화물	한국쓰리축공업	한쓰17톤장축트럭	HT17CT18-DPS14L95	132,318
12046	화물	한국쓰리축공업	한쓰17톤초장축트럭	HT17CT14-TSS14U95	115,003
12047	화물	한국쓰리축공업	한쓰17톤특초장축트럭	HT17CT14-TSS14S95	116,454
12048	화물	한국쓰리축공업	한쓰17톤특초장축트럭	HT17CT16-TSS14S95	138,000
12049	화물	한국쓰리축공업	한쓰17톤특초장축트럭	HT17CT17-HXS14S95	139,800
12050	화물	한국쓰리축공업	한쓰17톤특초장축트럭	HT17CT18-HXS14S95	136,636
12051	화물	한국쓰리축공업	한쓰19톤장축트럭	HT19CT13-DPL14L90	120,409
12052	화물	한국쓰리축공업	한쓰19톤초장축트럭	HT19CT12-DP16SC	103,505
12053	화물	한국쓰리축공업	한쓰2.0톤너클크레인트럭	HT2.0NP15-MD5F74	102,954
12054	화물	한국쓰리축공업	한쓰2.0톤크레인집게차	HT2.0NP16-PS5F74	111,273
12055	화물	한국쓰리축공업	한쓰2.1톤너클크레인트럭	HG21NC11-H574	60,857
12056	화물	한국쓰리축공업	한쓰2.1톤크레인집게차	HT2.1NP17-MD4.5F63	115,273
12057	화물	한국쓰리축공업	한쓰2.1톤크레인집게차	HT2.1NP17-MD5F74	108,545
12058	화물	한국쓰리축공업	한쓰2.1톤크레인집게차	HT2.1NP18-MD5F63	106,610
12059	화물	한국쓰리축공업	한쓰2.2톤너클크레인트럭	HT2.2NP15-PS4.5F63	105,409
12060	화물	한국쓰리축공업	한쓰2.2톤크레인집게차	HT2.2NP17-MD5F70	107,290
12061	화물	한국쓰리축공업	한쓰2.2톤크레인집게차	HT2.2NP18-MD5F70	109,041
12062	화물	한국쓰리축공업	한쓰2.2톤크레인카고트럭	HT2.2CCP17-MD4.5F70	120,040
12063	화물	한국쓰리축공업	한쓰2.3톤크레인집게차	HT2.3NP17-MD5F70	109,291
12064	화물	한국쓰리축공업	한쓰2.3톤크레인집게차	HT2.3NP17-MD5F74	110,745
12065	화물	한국쓰리축공업	한쓰2.3톤크레인집게차	HT2.3NP18-MD5F74	114,973
12066	화물	한국쓰리축공업	한쓰2.3톤크레인카고트럭	HT2.3CCP17-MD4.5F70	116,700
12067	화물	한국쓰리축공업	한쓰2.3톤크레인카고트럭	HT2.3CCP18-MD4.5F63	126,227
12068	화물	한국쓰리축공업	한쓰2.3톤크레인카고트럭	HT2.3CCP18-MD4.5F74	123,918
12069	화물	한국쓰리축공업	한쓰2.3톤크레인카고트럭	HT2.3CCP18-MD5F70	132,218
12070	화물	한국쓰리축공업	한쓰2.4톤너클크레인트럭	HT2.4NP15-PS4.5F75	107,864
12071	화물	한국쓰리축공업	한쓰2.5톤너클크레인트럭	HT2.5NP14-MW5F83	111,509
12072	화물	한국쓰리축공업	한쓰2.5톤크레인카고트럭	HT2.5CCP18-ND16.6F86	129,591
12073	화물	한국쓰리축공업	한쓰2.6톤너클크레인트럭	HT2.6NP14-ND5F86	109,045
12074	화물	한국쓰리축공업	한쓰21톤상승왕바디트럭	HT21WUT17-DPS19L103	148,500
12075	화물	한국쓰리축공업	한쓰21톤장축트럭	HT21CT13A-DPL19L101	140,318
12076	화물	한국쓰리축공업	한쓰21톤중축트럭	HT21CP15-TSS17M75	115,119
12077	화물	한국쓰리축공업	한쓰21톤초장축트럭	HG21CTM9-D19LC	106,618
12078	화물	한국쓰리축공업	한쓰22톤코일운송트럭	HT22COT17-DPS19L101	167,800
12079	화물	한국쓰리축공업	한쓰23.5톤장축트럭	HT23.5CT16-DPL19L101	146,700
12080	화물	한국쓰리축공업	한쓰23.5톤장축트럭	HT23.5CT17-DPL19L101	148,500
12081	화물	한국쓰리축공업	한쓰23.5톤장축트럭	HT23.5CT18-DPS19L102	160,318
12082	화물	한국쓰리축공업	한쓰23톤장축트럭	HG23CP12-H17MC	116,606
12083	화물	한국쓰리축공업	한쓰23톤장축트럭	HT23CT18-DPS19L102	170,000
12084	화물	한국쓰리축공업	한쓰23톤초장축트럭	HG23CT11-DP19C	122,332
12085	화물	한국쓰리축공업	한쓰24톤장축트럭	HT24CT14A-DPL19L101	135,659
12086	화물	한국쓰리축공업	한쓰24톤중축트럭	HT24CP13-DPL16M81	126,909
12087	화물	한국쓰리축공업	한쓰24톤특중축트럭	HT24CP14-TSS17S72	135,400
12088	화물	한국쓰리축공업	한쓰24톤평카고트럭	HT24FCT-DPL19U101	132,318
12089	화물	한국쓰리축공업	한쓰25톤장축트럭	HT25CT14A-TSS19U101	142,146
12090	화물	한국쓰리축공업	한쓰25톤장축트럭	HT25CT17-DPS18L101	148,500
12091	화물	한국쓰리축공업	한쓰25톤장축트럭	HT25CT19-DPS18L101	165,319
12092	화물	한국쓰리축공업	한쓰25톤초장축트럭	HG25CT12-TD19L101	131,100



연번	차종	제 작 사	차 명	형 식	기준가격
12093	화물	한국쓰리축공업	한쓰25톤초장축트럭	HT25CT14A-TSS19S103	148,490
12094	화물	한국쓰리축공업	한쓰25톤초장축트럭	HT25CT16-TSS19S101	157,173
12095	화물	한국쓰리축공업	한쓰25톤초장축트럭	HT25CT16-TSS19S103	159,400
12096	화물	한국쓰리축공업	한쓰25톤초장축트럭	HT25CT18-HXH19S101	168,509
12097	화물	한국쓰리축공업	한쓰26.5톤단축트럭	HT26.5CP19-DPS19.5C91	160,864
12098	화물	한국쓰리축공업	한쓰26.5톤컨테이너운반트럭	HT26.5CTP16-DPL16.5M80	141,818
12099	화물	한국쓰리축공업	한쓰26톤장축트럭	HT26CT12A-DP18LC	142,500
12100	화물	한국쓰리축공업	한쓰26톤장축트럭	HT26CT16-DPS18L101	148,500
12101	화물	한국쓰리축공업	한쓰26톤중축트럭	HT26CP16-DPL16.5M72	153,273
12102	화물	한국쓰리축공업	한쓰26톤초장축카고트럭	HT26CP17-DPL19U101	148,500
12103	화물	한국쓰리축공업	한쓰26톤초장축트럭	HG26CT12-DP19.5LC	135,440
12104	화물	한국쓰리축공업	한쓰26톤초장축트럭	HT26CP16-HXS19S101	154,500
12105	화물	한국쓰리축공업	한쓰2톤너클크레인트럭	HG2NC11-H574	76,329
12106	화물	한국쓰리축공업	한쓰2톤너클크레인트럭	HT2NP121-MD5F74	99,747
12107	화물	한국쓰리축공업	한쓰2톤크레인집게차	HT2NP17-MD4.5F70	108,100
12108	화물	한국쓰리축공업	한쓰2톤크레인집게차	HT2NP17-MD5F63	112,864
12109	화물	한국쓰리축공업	한쓰2톤크레인집게차	HT2NP17-MD5F70	106,800
12110	화물	한국쓰리축공업	한쓰2톤크레인집게차	HT2NP17-MD5F74	110,564
12111	화물	한국쓰리축공업	한쓰2톤크레인집게차	HT2NP18-MD5F70	114,145
12112	화물	한국쓰리축공업	한쓰2톤크레인집게차	HT2NP18-MD5F74	116,364
12113	화물	한국쓰리축공업	한쓰3.7톤크레인집게차	HT3.7NP19-HXS14.5L95	189,624
12114	화물	한국쓰리축공업	한쓰4.5톤 극플러스트럭	HG4.5CP12-H574	60,778
12115	화물	한국쓰리축공업	한쓰4.5톤 극플러스트럭	HG4.5CP91-H474	57,202
12116	화물	한국쓰리축공업	한쓰4.5톤 극플러스트럭	HG4.5CT12-H574	62,747
12117	화물	한국쓰리축공업	한쓰4.5톤 플러스트럭	HG4.5CT9-H4.5U7	51,771
12118	화물	한국쓰리축공업	한쓰4.5톤가축운반트럭	HT4.5AP16-PS4.5F75	77,182
12119	화물	한국쓰리축공업	한쓰4.5톤가축운반트럭	HT4.5AVT15-MD4.5F74	94,127
12120	화물	한국쓰리축공업	한쓰4.5톤국초장축트럭	EZB-D	52,436
12121	화물	한국쓰리축공업	한쓰4.5톤국초장축트럭	HAU2-3	51,907
12122	화물	한국쓰리축공업	한쓰4.5톤국초장축트럭	HD4.5CT-EK	48,450
12123	화물	한국쓰리축공업	한쓰4.5톤국초장축트럭	HD4.5CT-EK-A	50,422
12124	화물	한국쓰리축공업	한쓰4.5톤국초장축트럭	HG4.5CP121-DP4.5EC	70,045
12125	화물	한국쓰리축공업	한쓰4.5톤국초장축트럭	HG4.5CP71-D4.5EC	51,727
12126	화물	한국쓰리축공업	한쓰4.5톤국초장축트럭	HG4.5CP8-D4.5EC	58,864
12127	화물	한국쓰리축공업	한쓰4.5톤국초장축트럭	HG4.5CP8D-D4.5EC	53,285
12128	화물	한국쓰리축공업	한쓰4.5톤국초장축트럭	HG4.5CT71-D4.5EC	50,256
12129	화물	한국쓰리축공업	한쓰4.5톤국초장축트럭	HT4.5CP16-ND4.5F86	81,200
12130	화물	한국쓰리축공업	한쓰4.5톤국초장축트럭	HT4.5CT16-ND4.5F86	81,136
12131	화물	한국쓰리축공업	한쓰4.5톤국초장축트럭	HT4.5CT17-MD4.5F75	62,364
12132	화물	한국쓰리축공업	한쓰4.5톤국초장축트럭	HT4.5CT18-PS4.5F84H	86,727
12133	화물	한국쓰리축공업	한쓰4.5톤극플러스트럭	AM518CL-A	59,663
12134	화물	한국쓰리축공업	한쓰4.5톤극플러스트럭	C6CHF1	58,586
12135	화물	한국쓰리축공업	한쓰4.5톤극플러스트럭	E6700-B	59,045
12136	화물	한국쓰리축공업	한쓰4.5톤극플러스트럭	EZB-D	59,045
12137	화물	한국쓰리축공업	한쓰4.5톤극플러스트럭	HA732A	55,386
12138	화물	한국쓰리축공업	한쓰4.5톤극플러스트럭	HD100-17	58,586
12139	화물	한국쓰리축공업	한쓰4.5톤극플러스트럭	HD4.5CM-15	56,028
12140	화물	한국쓰리축공업	한쓰4.5톤극플러스트럭	HD4.5CT-5EK	55,565
12141	화물	한국쓰리축공업	한쓰4.5톤극플러스트럭	HD4.5CT-7EB	56,267
12142	화물	한국쓰리축공업	한쓰4.5톤극플러스트럭	HD4.5CT-EK-A	49,536
12143	화물	한국쓰리축공업	한쓰4.5톤극플러스트럭	HD5CT-EK	69,945
12144	화물	한국쓰리축공업	한쓰4.5톤극플러스트럭	HG4.5CP10-DP4.5LC	66,206
12145	화물	한국쓰리축공업	한쓰4.5톤극플러스트럭	HG4.5CP10-H4.5U74	57,762
12146	화물	한국쓰리축공업	한쓰4.5톤극플러스트럭	HG4.5CP121-DP4.5LC	69,220
12147	화물	한국쓰리축공업	한쓰4.5톤극플러스트럭	HG4.5CP121-DP4.5LC(N)	70,590
12148	화물	한국쓰리축공업	한쓰4.5톤극플러스트럭	HG4.5CP121-DP5LC	67,678

연번	차종	제 작 사	차 명	형 식	기준가격
12149	화물	한국쓰리축공업	한쓰4.5톤극플러스트럭	HG4.5CP12A-DP4.5LC	80,515
12150	화물	한국쓰리축공업	한쓰4.5톤극플러스트럭	HG4.5CP12-D4.5LC	65,800
12151	화물	한국쓰리축공업	한쓰4.5톤극플러스트럭	HG4.5CP12-DP4.5LC	69,471
12152	화물	한국쓰리축공업	한쓰4.5톤극플러스트럭	HG4.5CP12-DP5LC	64,629
12153	화물	한국쓰리축공업	한쓰4.5톤극플러스트럭	HG4.5CP12-H74	64,700
12154	화물	한국쓰리축공업	한쓰4.5톤극플러스트럭	HG4.5CP72-D4.5LC	52,676
12155	화물	한국쓰리축공업	한쓰4.5톤극플러스트럭	HG4.5CP874-H4.5U	55,687
12156	화물	한국쓰리축공업	한쓰4.5톤극플러스트럭	HG4.5CP8-D4.5LC	58,855
12157	화물	한국쓰리축공업	한쓰4.5톤극플러스트럭	HG4.5CP9-H4.5U74	59,664
12158	화물	한국쓰리축공업	한쓰4.5톤극플러스트럭	HG4.5CP10-H74	57,324
12159	화물	한국쓰리축공업	한쓰4.5톤극플러스트럭	HG4.5CT11-DP4.5LC	68,882
12160	화물	한국쓰리축공업	한쓰4.5톤극플러스트럭	HG4.5CT121-DP4.5LC	69,000
12161	화물	한국쓰리축공업	한쓰4.5톤극플러스트럭	HG4.5CT121-DP5LC	70,966
12162	화물	한국쓰리축공업	한쓰4.5톤극플러스트럭	HG4.5CT12A-DP4.5LC	74,545
12163	화물	한국쓰리축공업	한쓰4.5톤극플러스트럭	HG4.5CT12-D4.5LC	66,640
12164	화물	한국쓰리축공업	한쓰4.5톤극플러스트럭	HG4.5CT12D-DP4.5LC	63,581
12165	화물	한국쓰리축공업	한쓰4.5톤극플러스트럭	HG4.5CT12-DP4.5LC	73,495
12166	화물	한국쓰리축공업	한쓰4.5톤극플러스트럭	HG4.5CT12-H74	60,424
12167	화물	한국쓰리축공업	한쓰4.5톤극플러스트럭	HG4.5CT72-D4.5LC	50,906
12168	화물	한국쓰리축공업	한쓰4.5톤극플러스트럭	HG4.5CT874-H4.5U	57,963
12169	화물	한국쓰리축공업	한쓰4.5톤극플러스트럭	HG4.5CT8-D4.5LC	58,841
12170	화물	한국쓰리축공업	한쓰4.5톤극플러스트럭	HG4.5CT9-H4.5U74	55,281
12171	화물	한국쓰리축공업	한쓰4.5톤극플러스트럭	HT4.5CP121-PS5F75	71,318
12172	화물	한국쓰리축공업	한쓰4.5톤극플러스트럭	HT4.5CP13-MD4.5F74	62,581
12173	화물	한국쓰리축공업	한쓰4.5톤극플러스트럭	HT4.5CP14A-MD4.5F74	68,555
12174	화물	한국쓰리축공업	한쓰4.5톤극플러스트럭	HT4.5CP14-PS4.5F75B	74,773
12175	화물	한국쓰리축공업	한쓰4.5톤극플러스트럭	HT4.5CP15-MD4.5F74	63,632
12176	화물	한국쓰리축공업	한쓰4.5톤극플러스트럭	HT4.5CP16-PS4.5F75	79,818
12177	화물	한국쓰리축공업	한쓰4.5톤극플러스트럭	HT4.5CP16-PS4.5F75H	84,889
12178	화물	한국쓰리축공업	한쓰4.5톤극플러스트럭	HT4.5CP17-MD4.5F74	73,100
12179	화물	한국쓰리축공업	한쓰4.5톤극플러스트럭	HT4.5CP17-ND4.5F75	74,073
12180	화물	한국쓰리축공업	한쓰4.5톤극플러스트럭	HT4.5CT12-PS5F75	71,182
12181	화물	한국쓰리축공업	한쓰4.5톤극플러스트럭	HT4.5CT13-MD4.5F74	63,309
12182	화물	한국쓰리축공업	한쓰4.5톤극플러스트럭	HT4.5CT14-PS4.5F75B	74,445
12183	화물	한국쓰리축공업	한쓰4.5톤극플러스트럭	HT4.5CT15-MD4.5F74	63,586
12184	화물	한국쓰리축공업	한쓰4.5톤극플러스트럭	HT4.5CT15-VOL4.5F75	86,818
12185	화물	한국쓰리축공업	한쓰4.5톤극플러스트럭	HT4.5CT16-ND4.5F75	73,800
12186	화물	한국쓰리축공업	한쓰4.5톤극플러스트럭	HT4.5CT16-PS4.5F75	77,840
12187	화물	한국쓰리축공업	한쓰4.5톤극플러스트럭	HT4.5CT16-PS4.5F75H	83,182
12188	화물	한국쓰리축공업	한쓰4.5톤극플러스트럭	HT4.5CT16-PS5F75	76,364
12189	화물	한국쓰리축공업	한쓰4.5톤극플러스트럭	HT4.5CT17-MD4.5F74	69,000
12190	화물	한국쓰리축공업	한쓰4.5톤극플러스트럭	HT4.5CT17-MD5F74	72,564
12191	화물	한국쓰리축공업	한쓰4.5톤극플러스트럭	SH-25S-DP	56,750
12192	화물	한국쓰리축공업	한쓰4.5톤극플러스트럭	SL-25S-DP	56,750
12193	화물	한국쓰리축공업	한쓰4.5톤극플러스트럭	Y7B51R	58,586
12194	화물	한국쓰리축공업	한쓰4.5톤와이드트럭	HG4.5CP11-H76	66,130
12195	화물	한국쓰리축공업	한쓰4.5톤와이드트럭	HG4.5CT10-H476	67,342
12196	화물	한국쓰리축공업	한쓰4.5톤와이드트럭	HG4.5CT11-H83	58,497
12197	화물	한국쓰리축공업	한쓰4.5톤와이드트럭	HG4.5CT12-H83	68,214
12198	화물	한국쓰리축공업	한쓰4.5톤와이드트럭	HT4.5CP12-MW4.5F76	71,300
12199	화물	한국쓰리축공업	한쓰4.5톤와이드트럭	HT4.5CP15-MW4.5F76	74,791
12200	화물	한국쓰리축공업	한쓰4.5톤와이드트럭	HT4.5CP15-MW4.5F83	82,215
12201	화물	한국쓰리축공업	한쓰4.5톤와이드트럭	HT4.5CT12-MW4.5F76	75,200
12202	화물	한국쓰리축공업	한쓰4.5톤와이드트럭	HT4.5CT12-MW4.5F83	74,500
12203	화물	한국쓰리축공업	한쓰4.5톤와이드트럭	HT4.5CT14-MW5F83	74,155
12204	화물	한국쓰리축공업	한쓰4.5톤와이드트럭	HT4.5CT15-MW4.5F76	81,572

연번	차종	제 작 사	차 명	형 식	기준가격
12205	화물	한국쓰리추공업	한쓰4.5톤와이드트럭	HT4.5CT15-MW4.5F83	75,800
12206	화물	한국쓰리추공업	한쓰4.5톤와이드트럭	HT4.5CT15-MW5F83	80,400
12207	화물	한국쓰리추공업	한쓰4.5톤와이드트럭	HT4.5CT16-MW4.5F89	75,300
12208	화물	한국쓰리추공업	한쓰4.5톤울트라트럭	HG4.5CP10-D4.5UC	63,938
12209	화물	한국쓰리추공업	한쓰4.5톤울트라트럭	HG4.5CP12-D4.5UC	72,272
12210	화물	한국쓰리추공업	한쓰4.5톤울트라트럭	HG4.5CT10-D4.5UC	64,212
12211	화물	한국쓰리추공업	한쓰4.5톤울트라트럭	HG4.5CT12-D4.5UC	72,727
12212	화물	한국쓰리추공업	한쓰4.5톤왕바디트럭	HT4.5WT15A-PS4.5F75B	100,000
12213	화물	한국쓰리추공업	한쓰4.5톤장축트럭	HT4.5CT16-PS4.5F57H	77,955
12214	화물	한국쓰리추공업	한쓰4.5톤초장축트럭	HD4.5CT-EK-AA	61,530
12215	화물	한국쓰리추공업	한쓰4.5톤초장축트럭	HD4.5CT-NLK	56,701
12216	화물	한국쓰리추공업	한쓰4.5톤초장축트럭	HG4.5CP71-D4.5SC	49,636
12217	화물	한국쓰리추공업	한쓰4.5톤초장축트럭	HG4.5CP8-D4.5SC	56,118
12218	화물	한국쓰리추공업	한쓰4.5톤초장축트럭	HG4.5CP8-H4.5SD8	53,645
12219	화물	한국쓰리추공업	한쓰4.5톤초장축트럭	HG4.5CP9-H4.5S6	55,635
12220	화물	한국쓰리추공업	한쓰4.5톤초장축트럭	HG4.5CT12-H4.5S6	60,240
12221	화물	한국쓰리추공업	한쓰4.5톤초장축트럭	HT4.5CP131-MD4.5F63	59,006
12222	화물	한국쓰리추공업	한쓰4.5톤초장축트럭	HT4.5CP15-MD4.5F63	62,127
12223	화물	한국쓰리추공업	한쓰4.5톤초장축트럭	HT4.5CP18-MD4.5F63	75,700
12224	화물	한국쓰리추공업	한쓰4.5톤초장축트럭	HT4.5CT13-MD4.5F625	59,800
12225	화물	한국쓰리추공업	한쓰4.5톤초장축트럭	HT4.5CT15-MD4.5F63	59,500
12226	화물	한국쓰리추공업	한쓰4.5톤초장축트럭	HT4.5CT18-MD4.5F63	69,973
12227	화물	한국쓰리추공업	한쓰4.5톤플러스트럭	HG4.5CP8-H4.5U7	55,090
12228	화물	한국쓰리추공업	한쓰4.5톤플러스트럭	HG4.5CT12-H47	56,007
12229	화물	한국쓰리추공업	한쓰4.5톤플러스트럭	HT4.5CP121-MD4.5F70	60,070
12230	화물	한국쓰리추공업	한쓰4.5톤플러스트럭	HT4.5CP15-MD4.5F70	62,750
12231	화물	한국쓰리추공업	한쓰4.5톤플러스트럭	HT4.5CP16-MD4.5F74	75,945
12232	화물	한국쓰리추공업	한쓰4.5톤플러스트럭	HT4.5CP17-MD4.5F70	62,291
12233	화물	한국쓰리추공업	한쓰4.5톤플러스트럭	HT4.5CT15-MD4.5F70	69,600
12234	화물	한국쓰리추공업	한쓰4.9톤임몰트럭	HT4.9AP18-MD5F63	90,772
12235	화물	한국쓰리추공업	한쓰5.2톤임몰트럭	HT5.2AP15-MD5F63	79,391
12236	화물	한국쓰리추공업	한쓰5.5톤극플러스트럭	HG5.5CT10-DP5LC	60,906
12237	화물	한국쓰리추공업	한쓰5톤극초장축트럭	HG5CT71-D5EC	49,324
12238	화물	한국쓰리추공업	한쓰5톤극플러스트럭	HG5CP11-H574	60,425
12239	화물	한국쓰리추공업	한쓰5톤극플러스트럭	HG5CP121-DP4.5LC	72,400
12240	화물	한국쓰리추공업	한쓰5톤극플러스트럭	HG5CP12-H574	60,710
12241	화물	한국쓰리추공업	한쓰5톤극플러스트럭	HG5CP72-D5LC	51,190
12242	화물	한국쓰리추공업	한쓰5톤극플러스트럭	HG5CT11-H574	60,547
12243	화물	한국쓰리추공업	한쓰5톤극플러스트럭	HG5CT9-H5U74	52,512
12244	화물	한국쓰리추공업	한쓰5톤극플러스트럭	HT5CP13-MD5F74	61,800
12245	화물	한국쓰리추공업	한쓰5톤극플러스트럭	HT5CP15-MD5F74	61,932
12246	화물	한국쓰리추공업	한쓰5톤극플러스트럭	HT5CP17-MD5F74	72,600
12247	화물	한국쓰리추공업	한쓰5톤극플러스트럭	HT5CT13-MD5F74	60,712
12248	화물	한국쓰리추공업	한쓰5톤극플러스트럭	HT5CT15-MD5F74	62,636
12249	화물	한국쓰리추공업	한쓰5톤극플러스트럭	HT5CT16-MD5F74	75,945
12250	화물	한국쓰리추공업	한쓰5톤극플러스트럭	HT5CT17-MD5F74	70,600
12251	화물	한국쓰리추공업	한쓰5톤와이드트럭	HG5CT11-H5W83	62,299
12252	화물	한국쓰리추공업	한쓰5톤와이드트럭	HT5CP12-MW5F83	72,300
12253	화물	한국쓰리추공업	한쓰5톤와이드트럭	HT5CT12-MW5F83	72,100
12254	화물	한국쓰리추공업	한쓰5톤와이드트럭	HT5CT15-MW5F83	83,699
12255	화물	한국쓰리추공업	한쓰5톤와이드트럭	HT5CT17-MW5F89	91,963
12256	화물	한국쓰리추공업	한쓰5톤울트라트럭	HG5CP12-D5UC	74,669
12257	화물	한국쓰리추공업	한쓰5톤초장축트럭	HG5CP11-H5S6	56,828
12258	화물	한국쓰리추공업	한쓰5톤초장축트럭	HG5CT12-H63	58,772
12259	화물	한국쓰리추공업	한쓰5톤초장축트럭	HT5CP15-MD5F63	59,471
12260	화물	한국쓰리추공업	한쓰5톤초장축트럭	HT5CP17-MD5F63	67,000

연번	차종	제 작 사	차 명	형 식	기준가격
12261	화물	한국쓰리축공업	한쓰5톤초장축트럭	HT5CT15-MD5F63	69,400
12262	화물	한국쓰리축공업	한쓰5톤초장축트럭	HT5CT18-MD5F63	70,700
12263	화물	한국쓰리축공업	한쓰5톤플러스트럭	HG5CP12-H70	58,031
12264	화물	한국쓰리축공업	한쓰5톤플러스트럭	HG5CT8-H5U7	58,367
12265	화물	한국쓰리축공업	한쓰5톤플러스트럭	HT5CP13-MD5F70	60,400
12266	화물	한국쓰리축공업	한쓰5톤플러스트럭	HT5CP15-MD5F70	67,100
12267	화물	한국쓰리축공업	한쓰5톤플러스트럭	HT5CT15-MD5F70	59,100
12268	화물	한국쓰리축공업	한쓰6.5톤 극플러스트럭	HT6.5CP13-MD5F74	60,100
12269	화물	한국쓰리축공업	한쓰6.5톤극초장축트럭	HD8CM-AX-2	57,540
12270	화물	한국쓰리축공업	한쓰6.5톤극초장축트럭	HG6.5CP8-D5EC	57,528
12271	화물	한국쓰리축공업	한쓰6.5톤극초장축트럭	HT6.5CP121-PS4.5F73	70,590
12272	화물	한국쓰리축공업	한쓰6.5톤극초장축트럭	HT6.5CP17-ND4.5F86	81,091
12273	화물	한국쓰리축공업	한쓰6.5톤극초장축트럭	HT6.5CT121-ND4.5F86	73,182
12274	화물	한국쓰리축공업	한쓰6.5톤극초장축트럭	HT6.5CT16-ND4.5F86	81,136
12275	화물	한국쓰리축공업	한쓰6.5톤극플러스트럭	F8ABA2	59,022
12276	화물	한국쓰리축공업	한쓰6.5톤극플러스트럭	HD4.5CT-5EK	49,409
12277	화물	한국쓰리축공업	한쓰6.5톤극플러스트럭	HD5CT-EK-A	58,527
12278	화물	한국쓰리축공업	한쓰6.5톤극플러스트럭	HG6.5CP11D-DP4.5LC	61,823
12279	화물	한국쓰리축공업	한쓰6.5톤극플러스트럭	HG6.5CP11-DP4.5LC	72,318
12280	화물	한국쓰리축공업	한쓰6.5톤극플러스트럭	HG6.5CP11-H4.5U74	63,876
12281	화물	한국쓰리축공업	한쓰6.5톤극플러스트럭	HG6.5CP121-DP4.5LC	71,409
12282	화물	한국쓰리축공업	한쓰6.5톤극플러스트럭	HG6.5CP12-DP4.5LC	71,920
12283	화물	한국쓰리축공업	한쓰6.5톤극플러스트럭	HG6.5CP8-D5LC	58,351
12284	화물	한국쓰리축공업	한쓰6.5톤극플러스트럭	HG6.5CT121-DP4.5LC	71,545
12285	화물	한국쓰리축공업	한쓰6.5톤극플러스트럭	HG6.5CT12-DP5LC	70,900
12286	화물	한국쓰리축공업	한쓰6.5톤극플러스트럭	HG6.5CT12-H74	61,118
12287	화물	한국쓰리축공업	한쓰6.5톤극플러스트럭	HG6.5CT8-D5LC	61,462
12288	화물	한국쓰리축공업	한쓰6.5톤극플러스트럭	HT6.5CP13-MD4.5F74	63,400
12289	화물	한국쓰리축공업	한쓰6.5톤극플러스트럭	HT6.5CP14-PS5F75	71,409
12290	화물	한국쓰리축공업	한쓰6.5톤극플러스트럭	HT6.5CP15-MD4.5F74	63,649
12291	화물	한국쓰리축공업	한쓰6.5톤극플러스트럭	HT6.5CP15-MD5F74	63,624
12292	화물	한국쓰리축공업	한쓰6.5톤극플러스트럭	HT6.5CP15-PS4.5F75B	74,909
12293	화물	한국쓰리축공업	한쓰6.5톤극플러스트럭	HT6.5CP16-PS4.5F75	69,000
12294	화물	한국쓰리축공업	한쓰6.5톤극플러스트럭	HT6.5CP16-PS4.5F75H	83,182
12295	화물	한국쓰리축공업	한쓰6.5톤극플러스트럭	HT6.5CP17-MD4.5F74	72,600
12296	화물	한국쓰리축공업	한쓰6.5톤극플러스트럭	HT6.5CT121-ND4.5F75	68,209
12297	화물	한국쓰리축공업	한쓰6.5톤극플러스트럭	HT6.5CT121-PS4.5F75	75,000
12298	화물	한국쓰리축공업	한쓰6.5톤극플러스트럭	HT6.5CT13-MD4.5F74	61,900
12299	화물	한국쓰리축공업	한쓰6.5톤극플러스트럭	HT6.5CT14-PS4.5F75B	74,591
12300	화물	한국쓰리축공업	한쓰6.5톤극플러스트럭	HT6.5CT15-MD4.5F74	62,636
12301	화물	한국쓰리축공업	한쓰6.5톤극플러스트럭	HT6.5CT16A-PS4.5F75	77,600
12302	화물	한국쓰리축공업	한쓰6.5톤극플러스트럭	HT6.5CT16-ND4.5F75	74,100
12303	화물	한국쓰리축공업	한쓰6.5톤극플러스트럭	HT6.5CT16-PS4.5F75H	83,182
12304	화물	한국쓰리축공업	한쓰6.5톤극플러스트럭	HT6.5CT16-VOL4.5F78	90,909
12305	화물	한국쓰리축공업	한쓰6.5톤극플러스트럭	HT6.5CT17-MD5F74	62,800
12306	화물	한국쓰리축공업	한쓰6.5톤내장탑트럭	HT6.5BT19-MW16.6F89	97,273
12307	화물	한국쓰리축공업	한쓰6.5톤와이드트럭	HT6.5CT12-MW4.5F83	74,500
12308	화물	한국쓰리축공업	한쓰6.5톤와이드트럭	HT6.5CT12-MW5F83	76,349
12309	화물	한국쓰리축공업	한쓰6.5톤와이드트럭	HT6.5CT16-MW5F83	84,000
12310	화물	한국쓰리축공업	한쓰6.5톤울트라트럭	HG6.5CP12-D4.5UC	72,500
12311	화물	한국쓰리축공업	한쓰6.5톤초장축트럭	HG6.5CP8-H5S8	52,414
12312	화물	한국쓰리축공업	한쓰6.5톤초장축트럭	HG6.5CP9-H5S6	55,678
12313	화물	한국쓰리축공업	한쓰6.5톤초장축트럭	HT6.5CT17-PS4.5F84H	85,818
12314	화물	한국쓰리축공업	한쓰6.5톤플러스트럭	HD5CT-ER	56,301
12315	화물	한국쓰리축공업	한쓰6.5톤플러스트럭	HG6.5CP8-H5U7	54,242
12316	화물	한국쓰리축공업	한쓰6.5톤플러스트럭	HG6.5CP9-H5U7	55,850

연번	차종	제 작 사	차 명	형 식	기준가격
12317	화물	한국쓰리축공업	한쓰6.5톤플러스트럭	HG6.5CP9-H5U74	56,983
12318	화물	한국쓰리축공업	한쓰6.5톤플러스트럭	HT6.5CT13-MD5F74	61,800
12319	화물	한국쓰리축공업	한쓰6.5톤할어운반트럭	HT6.5FP15-MD5F74	68,727
12320	화물	한국쓰리축공업	한쓰6.8톤할어운반트럭	HT6.8FMP16-MD5F63	71,455
12321	화물	한국쓰리축공업	한쓰6톤국플러스트럭	HG6CP874-H5U	54,057
12322	화물	한국쓰리축공업	한쓰6톤국플러스트럭	HG6CT874-H5U	56,099
12323	화물	한국쓰리축공업	한쓰7.5톤국플러스트럭	HG7.5CP10D-D4.5LC	59,617
12324	화물	한국쓰리축공업	한쓰7.5톤국초장축트럭	HG7.5CP121-DP5EC	71,730
12325	화물	한국쓰리축공업	한쓰7.5톤국초장축트럭	HG7.5CP8-D5EC	62,306
12326	화물	한국쓰리축공업	한쓰7.5톤국초장축트럭	HG7.5CT8-D5EC	57,895
12327	화물	한국쓰리축공업	한쓰7.5톤국초장축트럭	HT7.5CP121-ND4.5F86	72,682
12328	화물	한국쓰리축공업	한쓰7.5톤국초장축트럭	HT7.5CP16-ND4.5F86	80,091
12329	화물	한국쓰리축공업	한쓰7.5톤국초장축트럭	HT7.5CT121-ND4.5F86	72,727
12330	화물	한국쓰리축공업	한쓰7.5톤국초장축트럭	HT7.5CT16-ND4.5F86	78,909
12331	화물	한국쓰리축공업	한쓰7.5톤국초장축트럭	HT7.5CT18-MD15.5F74	78,519
12332	화물	한국쓰리축공업	한쓰7.5톤국초장축트럭	HT7.5CT18-PS4.5F84H	93,409
12333	화물	한국쓰리축공업	한쓰7.5톤국플러스트럭	HG7.5CP121A-DP5LC	74,000
12334	화물	한국쓰리축공업	한쓰7.5톤국플러스트럭	HG7.5CP121-DP5LC	72,675
12335	화물	한국쓰리축공업	한쓰7.5톤국플러스트럭	HG7.5CP12-D4.5LC	67,300
12336	화물	한국쓰리축공업	한쓰7.5톤국플러스트럭	HG7.5CP12-D5LC	64,047
12337	화물	한국쓰리축공업	한쓰7.5톤국플러스트럭	HG7.5CP12-DP4.5LC	71,409
12338	화물	한국쓰리축공업	한쓰7.5톤국플러스트럭	HG7.5CP12-H574	60,675
12339	화물	한국쓰리축공업	한쓰7.5톤국플러스트럭	HG7.5CT121-DP4.5LC	70,681
12340	화물	한국쓰리축공업	한쓰7.5톤국플러스트럭	HG7.5CT121-DP5LC	71,249
12341	화물	한국쓰리축공업	한쓰7.5톤국플러스트럭	HG7.5CT8D-D5LC	58,343
12342	화물	한국쓰리축공업	한쓰7.5톤국플러스트럭	HG7.5CT9-D5LC	63,342
12343	화물	한국쓰리축공업	한쓰7.5톤국플러스트럭	HT7.5CP121-PS5F75	70,864
12344	화물	한국쓰리축공업	한쓰7.5톤국플러스트럭	HT7.5CP13-MD4.5F74	63,218
12345	화물	한국쓰리축공업	한쓰7.5톤국플러스트럭	HT7.5CP13-MD5F74	62,772
12346	화물	한국쓰리축공업	한쓰7.5톤국플러스트럭	HT7.5CP14-PS4.5F75B	74,800
12347	화물	한국쓰리축공업	한쓰7.5톤국플러스트럭	HT7.5CP15-MD4.5F74	63,218
12348	화물	한국쓰리축공업	한쓰7.5톤국플러스트럭	HT7.5CP15-MD5F74	67,995
12349	화물	한국쓰리축공업	한쓰7.5톤국플러스트럭	HT7.5CP16-PS4.5F75	78,400
12350	화물	한국쓰리축공업	한쓰7.5톤국플러스트럭	HT7.5CP17-MD4.5F74	71,100
12351	화물	한국쓰리축공업	한쓰7.5톤국플러스트럭	HT7.5CP17-MD5F74	72,600
12352	화물	한국쓰리축공업	한쓰7.5톤국플러스트럭	HT7.5CP18-PS4.5F75H	84,545
12353	화물	한국쓰리축공업	한쓰7.5톤국플러스트럭	HT7.5CT121-ND4.5F75	67,755
12354	화물	한국쓰리축공업	한쓰7.5톤국플러스트럭	HT7.5CT121-PS5F75	71,545
12355	화물	한국쓰리축공업	한쓰7.5톤국플러스트럭	HT7.5CT13A-PS4.5F75	74,431
12356	화물	한국쓰리축공업	한쓰7.5톤국플러스트럭	HT7.5CT13-MD5F74	54,804
12357	화물	한국쓰리축공업	한쓰7.5톤국플러스트럭	HT7.5CT14-BZ4.5F78	85,391
12358	화물	한국쓰리축공업	한쓰7.5톤국플러스트럭	HT7.5CT14-PS4.5F75B	74,773
12359	화물	한국쓰리축공업	한쓰7.5톤국플러스트럭	HT7.5CT15-MD4.5F74	62,866
12360	화물	한국쓰리축공업	한쓰7.5톤국플러스트럭	HT7.5CT15-MD5F74	63,641
12361	화물	한국쓰리축공업	한쓰7.5톤국플러스트럭	HT7.5CT16A-PS4.5F75H	75,900
12362	화물	한국쓰리축공업	한쓰7.5톤국플러스트럭	HT7.5CT16-ND4.5F75	74,073
12363	화물	한국쓰리축공업	한쓰7.5톤국플러스트럭	HT7.5CT16-PS4.5F75	78,700
12364	화물	한국쓰리축공업	한쓰7.5톤국플러스트럭	HT7.5CT16-VOL5F75	87,727
12365	화물	한국쓰리축공업	한쓰7.5톤국플러스트럭	HT7.5CT17-MD5F74	74,600
12366	화물	한국쓰리축공업	한쓰7.5톤와이드트럭	HG7.5CT11-H5W83	63,394
12367	화물	한국쓰리축공업	한쓰7.5톤와이드트럭	HT7.5CP17-MW5F83	79,845
12368	화물	한국쓰리축공업	한쓰7.5톤와이드트럭	HT7.5CT13-MW5F83	72,595
12369	화물	한국쓰리축공업	한쓰7.5톤와이드트럭	HT7.5CT15-MW4.5F83	83,826
12370	화물	한국쓰리축공업	한쓰7.5톤와이드트럭	HT7.5CT15-MW5F76	82,300
12371	화물	한국쓰리축공업	한쓰7.5톤와이드트럭	HT7.5CT15-MW5F83	75,427
12372	화물	한국쓰리축공업	한쓰7.5톤와이드트럭	HT7.5CT16-MW5F89	75,300

연번	차종	제 작 사	차 명	형 식	기준가격
12373	화물	한국쓰리축공업	한쓰7.5톤와이드트럭	HT7.5CT17-MW4.5F76	72,900
12374	화물	한국쓰리축공업	한쓰7.5톤울트라트럭	HG7.5CT10-D4.5UC	64,427
12375	화물	한국쓰리축공업	한쓰7.5톤울트라트럭	HG7.5CT12-D5UC	71,958
12376	화물	한국쓰리축공업	한쓰7.5톤울트라트럭	HT7.5CT121-ND5F86	72,273
12377	화물	한국쓰리축공업	한쓰7.5톤장축트럭	HG7.5CP9-H5D53	53,039
12378	화물	한국쓰리축공업	한쓰7.5톤초장축트럭	HG7.5CP11-H5S6	58,002
12379	화물	한국쓰리축공업	한쓰7.5톤초장축트럭	HG7.5CP9-H5S6	54,209
12380	화물	한국쓰리축공업	한쓰7.5톤초장축트럭	HG7.5CT12-H62	52,889
12381	화물	한국쓰리축공업	한쓰7.5톤초장축트럭	HT7.5CP13-MD5F63	58,900
12382	화물	한국쓰리축공업	한쓰7.5톤초장축트럭	HT7.5CP14-MD4.5F63	60,693
12383	화물	한국쓰리축공업	한쓰7.5톤초장축트럭	HT7.5CP15-MD5F63	57,709
12384	화물	한국쓰리축공업	한쓰7.5톤초장축트럭	HT7.5CP17-MD5F63	68,300
12385	화물	한국쓰리축공업	한쓰7.5톤초장축트럭	HT7.5CT13-MD5F63	59,500
12386	화물	한국쓰리축공업	한쓰7.5톤초장축트럭	HT7.5CT15-MD5F63	58,800
12387	화물	한국쓰리축공업	한쓰7.5톤초장축트럭	HT7.5CT17-MD5F63	64,818
12388	화물	한국쓰리축공업	한쓰7.5톤플러스트럭	HG7.5CP12-H570	61,197
12389	화물	한국쓰리축공업	한쓰7.5톤플러스트럭	HG7.5CT12-H7	53,808
12390	화물	한국쓰리축공업	한쓰7.5톤플러스트럭	HT7.5CP13-MD5F70	62,800
12391	화물	한국쓰리축공업	한쓰7.5톤플러스트럭	HT7.5CP15-MD5F70	60,413
12392	화물	한국쓰리축공업	한쓰7.5톤플러스트럭	HT7.5CP17-MD5F70	71,908
12393	화물	한국쓰리축공업	한쓰7.5톤플러스트럭	HT7.5CT13-MD5F70	59,713
12394	화물	한국쓰리축공업	한쓰7.5톤플러스트럭	HT7.5CT15-MD5F70	69,100
12395	화물	한국쓰리축공업	한쓰7.5톤플러스트럭	HT7.5CT17-MD5F70	69,382
12396	화물	한국쓰리축공업	한쓰7톤극플러스트럭	HG7CP10-H574	61,918
12397	화물	한국쓰리축공업	한쓰7톤극플러스트럭	HG7CP11-H574	62,645
12398	화물	한국쓰리축공업	한쓰7톤극플러스트럭	HG7CT11-H574	57,186
12399	화물	한국쓰리축공업	한쓰7톤플러스트럭	HG7CP8-H4.5U7	54,903
12400	화물	한국쓰리축공업	한쓰8.5톤극초장축트럭	HT8.5CT15-ND4.5F86	72,818
12401	화물	한국쓰리축공업	한쓰8.5톤극초장축트럭	HT8.5CT16-DN4.5F86	78,600
12402	화물	한국쓰리축공업	한쓰8.5톤극초장축트럭	HT8.5CT18-PS4.5F84H	90,636
12403	화물	한국쓰리축공업	한쓰8.5톤극플러스트럭	HT8.5CP16-PS4.5F75H	82,800
12404	화물	한국쓰리축공업	한쓰8.5톤극플러스트럭	HT8.5CP17-MD5F74	73,100
12405	화물	한국쓰리축공업	한쓰8.5톤극플러스트럭	HT8.5CP17-ND4.5F75	75,500
12406	화물	한국쓰리축공업	한쓰8.5톤극플러스트럭	HT8.5CT15-PS4.5F75B	74,591
12407	화물	한국쓰리축공업	한쓰8.5톤극플러스트럭	HT8.5CT15-PS8F75B	73,500
12408	화물	한국쓰리축공업	한쓰8.5톤극플러스트럭	HT8.5CT16-ND4.5F75	73,400
12409	화물	한국쓰리축공업	한쓰8.5톤극플러스트럭	HT8.5CT16-PS4.5F75H	80,700
12410	화물	한국쓰리축공업	한쓰8.5톤극플러스트럭	HT8.5CT17-MD5F74	70,563
12411	화물	한국쓰리축공업	한쓰8.5톤극플러스트럭	HT8.5CT18-MD4.5F74	70,973
12412	화물	한국쓰리축공업	한쓰8.5톤장축트럭	HT8.5CP17-MD4.5F53	67,473
12413	화물	한국쓰리축공업	한쓰8.5톤장축트럭	HT8.5CP18-MD5F53	71,155
12414	화물	한국쓰리축공업	한쓰8.5톤장축트럭	HT8.5CT17-MD5F53	68,090
12415	화물	한국쓰리축공업	한쓰8.5톤초장축트럭	HT8.5CP17-MD4.5F63	68,290
12416	화물	한국쓰리축공업	한쓰8.5톤초장축트럭	HT8.5CP18-MD4.5F63	70,863
12417	화물	한국쓰리축공업	한쓰8.5톤초장축트럭	HT8.5CT17-MD5F63	68,290
12418	화물	한국쓰리축공업	한쓰8.5톤플러스트럭	HT8.5CP17-MD4.5F70	72,318
12419	화물	한국쓰리축공업	한쓰8.5톤플러스트럭	HT8.5CP17-MD5F70	71,400
12420	화물	한국쓰리축공업	한쓰8.5톤플러스트럭	HT8.5CT17-MD4.5F70	69,863
12421	화물	한국쓰리축공업	한쓰8톤와이드트럭	HT8CP19-MW5F83	84,054
12422	화물	한국쓰리축공업	한쓰8톤와이드트럭	HT8CT15-MW5F83	74,900
12423	화물	한국쓰리축공업	한쓰8톤와이드트럭	HT8CT16-MW5F89	84,336
12424	화물	한국쓰리축공업	한쓰9.5톤극초장축트럭	HT9.5CT16-DPL9.5U101	105,700
12425	화물	한국쓰리축공업	한쓰9.5톤장축트럭	HT9.5CT16-DPL9.5L81	107,091
12426	화물	한국쓰리축공업	한쓰9.5톤초장축트럭	HT9.5CT19-HXS9.5S91	121,397
12427	화물	한국쓰리축공업	한쓰9톤극플러스트럭	HT9CP15-PS8F75B	69,559
12428	화물	한국쓰리축공업	한쓰9톤극플러스트럭	HT9CP17-ND4.5F75	74,800

연번	차종	제 작 사	차 명	형 식	기준가격
12429	화물	한국쓰리축공업	한쓰9톤국플러스트럭	HT9CP17-PS4.5F75H	83,182
12430	화물	한국쓰리축공업	한쓰9톤국플러스트럭	HT9CT14-PS4.5F75B	74,500
12431	화물	한국쓰리축공업	한쓰9톤국플러스트럭	HT9CT15-PS8F75B	74,250
12432	화물	한국쓰리축공업	한쓰9톤국플러스트럭	HT9CT16-PS4.5F75H	83,200
12433	화물	한국쓰리축공업	한쓰9톤국플러스트럭	HT9CT17-ND4.5F75	74,982
12434	화물	한국쓰리축공업	한쓰냉동탑왕바디트럭	HG4.5RP7-D4.5LC	49,604
12435	화물	한국오텍	한국오텍20.8톤임롤트럭	KAT20.8AR-HDA1708	169,610
12436	화물	한국오텍	한국오텍25톤트럭	KAT25P-D41-HD17M	133,110
12437	화물	한국오텍	한국오텍27톤카고트럭	KAT27P-LL7KC2	138,636
12438	화물	한국오텍	한국오텍5.1톤진개덤프	KAT5.1GD-HDA1804	74,954
12439	화물	한국오텍	한국오텍8.0M버콕로리	KAT8.0VC-HDA1708	73,636
12440	화물	한국지엠	다마스밴	Y2B11Z	9,414
12441	화물	한국지엠	라보5MT	Y2B51BD	7,642
12442	화물	한국지엠	라보롱카고	Y2B51E	7,890
12443	화물	한국지엠	라보롱카고내장탑차	Y2B51L	9,703
12444	화물	한국지엠	라보롱카고탑차	Y2B51M	10,572
12445	화물	한국지엠	라보보냉탑차	Y2B51Y	10,073
12446	화물	한국차체	한국차체1.4톤카고크레인트럭	HKB1.4PC-HO4570	111,545
12447	화물	한국차체	한국차체11.5톤내장탑차	HB115-15LLH-A001	120,042
12448	화물	한국차체	한국차체2.5톤내장탑	HB025-14SH-A001	37,904
12449	화물	한국차체	한국차체3.1톤왕바디	HKB3.1WB-H035W	58,505
12450	화물	한국차체	한국차체4.5톤내장탑	HB045-15NS-A001	55,748
12451	화물	한국차체	한국차체5톤내장탑차	HB050-15LG-A001	59,459
12452	화물	한국차체	한국차체5톤내장탑차	HB050-15LG-A101	62,287
12453	화물	한국차체	한국차체5톤냉동탑차	HB050-15LG-B001	62,612
12454	화물	한국차체	한국차체6.7톤내장탑차	HB067-14LSH-A001	74,078
12455	화물	한국차체	한국차체7.5톤카고트럭	HKB7.5PC-HO4574	71,817
12456	화물	한국차체	한국차체7.5톤카고트럭	HKB7.5PC-H05074	72,382
12457	화물	한국차체	한국차체7.5톤카고트럭	HKB7.5P-H05074	71,273
12458	화물	한국차체	한차 4.9톤차량운송트럭	KAB-TP-0574-KH2	91,229
12459	화물	한국차체	한차4.5톤차량운송트럭-01	KAB-TP-0574-KH	100,000
12460	화물	한국차체	한차5.1톤차량운송트럭	KAB-TP-0574-KH3	90,909
12461	화물	한국차체	한차5.1톤차량운송트럭	KAB-TP-0574-TILT2	102,700
12462	화물	한국차체	한차5.1톤태그차량운송트럭	KAB-TP-05H74-TG	86,363
12463	화물	한국차체	한차5.2톤차량운송트럭-02	KAB-TP-0574-KHK	92,310
12464	화물	한국차체	한차5.3톤차량운송트럭	KAB-TP-0574-SLD	83,918
12465	화물	한국차체	한차5톤차량운송트럭	KAB-TP-050HP6	74,085
12466	화물	한국차체	한차5톤차량운송트럭	KAB-TP-050HP6-A	76,550
12467	화물	한국차체	한차5톤차량운송트럭	KAB-TP-050HP7	79,090
12468	화물	한국차체	한차5톤차량운송트럭	KAB-TP-050HP-A9TE	76,373
12469	화물	한국차체	한차5톤차량운송트럭	KAB-TP-050HU2	80,841
12470	화물	한국차체	한차5톤차량운송트럭	KAB-TP-050HU6	72,993
12471	화물	한국차체	한차5톤차량운송트럭	KAB-TP-050HUS-2	89,956
12472	화물	한국차체	한차차량운송세미트레일러	KAB-39ST-215T	68,185
12473	화물	한국차체	한차차량운송세미트레일러	KAB-ST-390HN2	58,181
12474	화물	한국차체	한차차량운송센터폴트럭	KAB-CF-160H1	123,408
12475	화물	한국차체	한차차량운송센터폴트럭-01	KAB-CA-160N10	119,618
12476	화물	한국차체	한차차량운송센터폴트럭-02	KAB-CA-160B10	93,000
12477	화물	한국차체	한차차량운송센터폴트레일러	KAB-CF-160N0	59,000
12478	화물	한국차체	한차차량운송센터폴트레일러-01	KAB-CAT-160N10	65,000
12479	화물	한국차체	한차차량운송센터폴트레일러-02	KAB-CAT-160B10	65,000
12480	화물	한국차체	한차차량운송센터폴트레일러-04	KAB-CAT-160B11	65,000
12481	화물	한국차체	한차차량운송센터폴트레일러-04	KAB-TRL-IH001	70,600
12482	화물	한국차체	한차차량운송센터폴트레일러-05	KAB-TRL-IH002	68,510
12483	화물	한국차체	한차차량운송트럭	KAB-TP-050HB0	26,000
12484	화물	한국차체	한차차량운송트럭	KAB-TP-0574-KHK2	92,919

연번	차종	제 작 사	차 명	형 식	기준가격
12485	화물	한국차체	한차차량운송트럭	KAB-TP-0574-SLIDE	94,100
12486	화물	한국차체	한차차량운송트럭	KAB-TPPRADA	80,397
12487	화물	한국캐스보로	캐스보로 콤비트레일러	DH40AGCT	37,727
12488	화물	한국캐스보로	캐스보로 콤비트레일러	HCC-40XDB	38,500
12489	화물	한국캐스보로	캐스보로 콤비트레일러	HCC-40XFB	39,545
12490	화물	한국캐스보로	캐스보로 콤비트레일러	HCC-40XOB	37,000
12491	특수	한국크레인	한국 크레인트럭	HKS3100-01	131,800
12492	특수	한국크레인	한국고소작업차	HKP-3400	124,000
12493	특수	한국크레인	한국고소작업차	HKP-3700	162,333
12494	특수	한국크레인	한국크레인트럭	HKS3100-01B	131,000
12495	화물	한국토미	토미1.6톤 너클크레인	KTH4.5-1.6NC7.4-24	98,426
12496	화물	한국토미	토미1.6톤너클크레인	KTH-1.6NC7.4-2440-E5	97,559
12497	화물	한국토미	토미1.8톤 너클크레인	KTH-1.8NC7.4-10	93,605
12498	화물	한국토미	토미1.8톤 너클크레인	KTH-1.8NC7.4-24H	92,873
12499	화물	한국토미	토미1.8톤너클크레인	KTH-1.8NC7.4-2200-E5	95,944
12500	화물	한국토미	토미1.8톤너클크레인	KTH-1.8NC7.4-2400	91,823
12501	화물	한국토미	토미1.8톤재활용폼수거차	KTH-1.8RE-E6	59,709
12502	화물	한국토미	토미1.9톤너클크레인	KTH-1.9NC7.6-24	109,280
12503	화물	한국토미	토미1.9톤너클크레인	KTH-1.9NC8.3-2440	106,647
12504	화물	한국토미	토미11.5톤장축	KTH-11.5UL-380-TEC	96,652
12505	화물	한국토미	토미11.5톤장축	KTH-11.5UL-410-TEC	101,402
12506	화물	한국토미	토미11.5톤장축왕바디	KTH-W11.5ULT	81,047
12507	화물	한국토미	토미11.5톤카고	KTH9.5-11.5L	86,808
12508	화물	한국토미	토미12.5톤카고	KTD-12.5ULT9.5	85,317
12509	화물	한국토미	토미12톤카고	KTH-12ULT9.5	87,799
12510	화물	한국토미	토미14.5톤 왕바디	KTH-W14.5LT-380M9-TE	116,587
12511	화물	한국토미	토미14.5톤냉동왕바디	KTH-W14.5RW	98,529
12512	화물	한국토미	토미14.5톤장축	HD11.5CT-LHR	97,320
12513	화물	한국토미	토미14.5톤카고	KTH-14.5LT-380M9-TEC	98,829
12514	화물	한국토미	토미14톤 왕바디	KTH-W14LT-410	109,682
12515	화물	한국토미	토미14톤 왕바디	KTH-W14LT-POWER	116,425
12516	화물	한국토미	토미14톤왕바디	KTH-W14LT-380	117,311
12517	화물	한국토미	토미14톤왕바디	KTH-W14LT-400	114,180
12518	화물	한국토미	토미14톤카고	KTH-14UL9.5	87,910
12519	화물	한국토미	토미17톤에어스펜션왕바디	KTHX-W17LTD14.5-430	163,877
12520	화물	한국토미	토미2.0톤너클크레인	KTH-2.0NC6.25-24-E5	93,165
12521	화물	한국토미	토미2.0톤너클크레인	KTH-2.0NC6.25-E5	95,458
12522	화물	한국토미	토미2.1톤 너클크레인	KTH-2.1NC7.0-CLASS	89,617
12523	화물	한국토미	토미2.1톤너클크레인	KTH-2.1NC7.0-24-E5	93,572
12524	화물	한국토미	토미2.2톤너클크레인	KTH-2.2NC-7.0	90,630
12525	화물	한국토미	토미2.2톤너클크레인	KTH-2.2NC7.0-2200-E5	95,670
12526	화물	한국토미	토미2.4톤 너클크레인	KTH-2.4NC7.0-24H	89,983
12527	화물	한국토미	토미2.4톤 너클크레인	KTH-2.4NC-7.6	98,413
12528	화물	한국토미	토미2.4톤 너클크레인	KTH-2.4UUL-NC	90,601
12529	화물	한국토미	토미2.8톤너클크레인	KTH-2.8NC-6.25	88,322
12530	화물	한국토미	토미21.8톤곡물덤프트럭	KTH-21.8DUMP-0901	144,092
12531	화물	한국토미	토미21톤초장축카고	KTH-21ULT16-410	109,803
12532	화물	한국토미	토미21톤초장축카고	MD70C1	110,729
12533	화물	한국토미	토미22.2톤암롤트럭	KTH-22.2AM19.5-440	136,900
12534	화물	한국토미	토미22.2톤암롤트럭	KTH-22.2AM19.5-460	137,471
12535	화물	한국토미	토미22톤암롤	KTD-22AM17M-410	117,832
12536	화물	한국토미	토미23.5톤카고	KTD-23.5M16-390	80,909
12537	화물	한국토미	토미23.5톤카고트럭	KTH-23.5M	86,109
12538	화물	한국토미	토미23.8톤암롤트럭	KTD-23.8AM18-430	120,913
12539	화물	한국토미	토미24톤암롤트럭	KTH-24AM18	123,894
12540	화물	한국토미	토미24톤카고트럭	KTH-24SM18	105,265



연번	차종	제 작 사	차 명	형 식	기준가격
12541	화물	한국토미	토미24톤특장축	KTH-24L18-410-AUTO	111,530
12542	화물	한국토미	토미24톤특장축	KTH-24M18-410	102,683
12543	화물	한국토미	토미25톤장축카고	KTDC-25LT19	116,500
12544	화물	한국토미	토미25톤초장축	KTH-25UULT19-460	131,568
12545	화물	한국토미	토미26톤초장축	KTH-26SM18	107,829
12546	화물	한국토미	토미27톤초장축	KTH-27UUL19-460AUTO	132,728
12547	화물	한국토미	토미27톤카고트럭	KTDC-27S	98,349
12548	화물	한국토미	토미2톤너클크레인	KTH-2,ONC7,0-24D	94,151
12549	화물	한국토미	토미4,5톤국초장축플러스	KTD-4,5UJL7,5-260	64,633
12550	화물	한국토미	토미4,5톤국초장축플러스 8,6	KTD-4,5UJL8,6-260	72,504
12551	화물	한국토미	토미4,5톤국초장축플러스8,6	KTD-4,5UJL8,6-260	70,354
12552	화물	한국토미	토미4,5톤와이드웍바디	KTH-W4,5ULT-WIDE	64,008
12553	화물	한국토미	토미4,5톤와이드캡카고	KTH-4,5ULT-WIDE-E5	72,143
12554	화물	한국토미	토미4,5톤와이드캡카고	KTH5-4,5ULT-WIDE-E5	68,545
12555	화물	한국토미	토미4,5톤와이드캡카고	KTHW-4,5ULT-8,3-300	83,645
12556	화물	한국토미	토미4,5톤와이드캡카고	KTHW-4,5ULT-8,9-300	81,399
12557	화물	한국토미	토미4,5톤와이드캡카고	KTHW5-4,5ULT-8,3	74,724
12558	화물	한국토미	토미4,5톤와이드캡카고	KTHW5-4,5ULT-8,9-300	83,938
12559	화물	한국토미	토미4,5톤와이드캡카고	KTHW5-4,5ULT-WIDE	72,800
12560	화물	한국토미	토미4,5톤초장축플러스카고트럭	HD4,5CT-6EB	59,282
12561	화물	한국토미	토미4,5톤카고	KTH-4,5LTWIDE	65,980
12562	화물	한국토미	토미4,5톤카고	KTH-4,5ULT8,3-WIDE	63,630
12563	화물	한국토미	토미4,5톤카고	KTH-4,5UJL7,4-E5	63,918
12564	화물	한국토미	토미4,5톤카고	KTH-4,5UJL-E5	61,819
12565	화물	한국토미	토미4,5톤카고	KTH-4,5UJL7,4-E5	61,477
12566	화물	한국토미	토미4,5톤카고	KTH-D4,5UJL7,4-10	58,524
12567	화물	한국토미	토미4,5톤카고	KTH-D4,5UJL7,4-10	60,389
12568	화물	한국토미	토미4,5톤카고트럭	KTD-4,5UJLT	51,273
12569	화물	한국토미	토미5,5톤 특초장축저진동웍바디	KTH-W5,5UJLT	94,849
12570	화물	한국토미	토미5톤와이드캡카고	KTH-5ULT-WIDE-E5	68,476
12571	화물	한국토미	토미5톤와이드캡카고	KTHW-5ULT-8,3-300-1	83,645
12572	화물	한국토미	토미5톤초장축플러스74	HD5CT-EK	59,282
12573	화물	한국토미	토미5톤카고	KTD-5UJLT8,6	64,897
12574	화물	한국토미	토미5톤카고	KTH4,5-D5UJLT7,4-E5	60,659
12575	화물	한국토미	토미5톤카고	KTH-5L7,6-WIDE	63,477
12576	화물	한국토미	토미5톤카고	KTH-5UL8,3-WIDE	64,074
12577	화물	한국토미	토미5톤카고	KTH-5UL-E5	57,963
12578	화물	한국토미	토미5톤카고	KTH-5ULT8,3-WIDE	64,522
12579	화물	한국토미	토미5톤카고	KTH-5UJL7,4-E5	60,482
12580	화물	한국토미	토미5톤카고	KTH-5UJL-E5	59,359
12581	화물	한국토미	토미5톤카고	KTH-5UJLT7,4-E5	61,457
12582	화물	한국토미	토미5톤카고	KTH-5UJLT-E5	61,335
12583	화물	한국토미	토미5톤카고	KTH-D5UL	55,207
12584	화물	한국토미	토미5톤카고	KTH-D5ULT	52,459
12585	화물	한국토미	토미5톤카고	KTH-D5UJL	56,237
12586	화물	한국토미	토미5톤카고	KTH-D5UJL7,4-10	58,494
12587	화물	한국토미	토미5톤카고	KTH-D5UJLT7,4-10	58,642
12588	화물	한국토미	토미5톤카고트럭	KTD-5UJL	50,162
12589	화물	한국토미	토미6,5톤국초장축플러스8,6	KTD4,5-6,5UJLT8,6-260	73,872
12590	화물	한국토미	토미6,5톤와이드캡카고	KTH4,5-6,5LT-WIDE-E5	70,486
12591	화물	한국토미	토미6,5톤와이드캡카고	KTHW-6,5ULT-8,3	74,724
12592	화물	한국토미	토미6,5톤와이드캡카고	KTHW-6,5ULT-8,3-300	84,462
12593	화물	한국토미	토미6,5톤카고	KTH-6,5UJLT7,4-E5	60,829
12594	화물	한국토미	토미6,5톤카고	KTH-D6,5UJLT7,4-10	58,384
12595	화물	한국토미	토미7,5톤국초장축카고	HD5CM-10	56,777
12596	화물	한국토미	토미7,5톤국초장축플러스8,6	KTD-7,5UJLT8,6-260	70,900

연번	차종	제 작 사	차 명	형 식	기준가격
12597	화물	한국토미	토미7.5톤와이드캡카고	KTH-7.5ULT-WIDE-E5	68,837
12598	화물	한국토미	토미7.5톤와이드캡카고	KTHW-7.5LT-7.6	71,479
12599	화물	한국토미	토미7.5톤와이드캡카고	KTHW-7.5UL-8.3	73,524
12600	화물	한국토미	토미7.5톤와이드캡카고	KTHW-7.5ULT-8.3	74,151
12601	화물	한국토미	토미7.5톤와이드캡카고	KTHW-7.5ULT-8.3-300	82,704
12602	화물	한국토미	토미7.5톤와이드캡카고	KTHW-7.5ULT-8.9-275T	73,636
12603	화물	한국토미	토미7.5톤와이드캡카고	KTHW-7.5ULT-8.9-300	85,256
12604	화물	한국토미	토미7.5톤와이드캡카고	KTHW-7.5ULT-8.9-300-13	92,828
12605	화물	한국토미	토미7.5톤저진동카고	KTH-7.5ULT8.3-WIDE	65,190
12606	화물	한국토미	토미7.5톤카고	KTH4.5-7.5UUL7.4-E5	62,060
12607	화물	한국토미	토미7.5톤카고	KTH-7.5L-E5	58,300
12608	화물	한국토미	토미7.5톤카고	KTH-7.5UL8.3-WIDE	64,778
12609	화물	한국토미	토미7.5톤카고	KTH-7.5UUL7.4-E5	60,956
12610	화물	한국토미	토미7.5톤카고	KTH-D7.5L	54,590
12611	화물	한국토미	토미7.5톤카고	KTH-D7.5UUL	56,881
12612	화물	한국토미	토미7.5톤카고	KTH-D7.5UUL7.4-10	58,431
12613	화물	한국토미	토미8.3톤너클크레인	KTH-8.3NC-380	134,092
12614	화물	한국토미	토미8톤저진동특초장축	KTH-8SULT-310	77,000
12615	화물	한국토미	토미9.5톤장축	KTH-9.5LT	85,388
12616	화물	한국토미	토미극초장축카고	HD4.5CM-16	57,656
12617	화물	한국토미	토미극초장축카고	KTD-5UUL-E4	59,741
12618	화물	한국토미	토미극초장축플러스	KTD-4.5ULL-E4	59,685
12619	화물	한국토미	토미극초장축플러스	KTD-4.5ULLT-E4	59,160
12620	화물	한국토미	토미극초장축플러스냉동왕바디	HD3.5CS-6LHW	56,742
12621	화물	한국토미	토미노부스17톤냉동왕바디	KTD-RW17LTD14-360	169,456
12622	화물	한국토미	토미노부스4.5톤왕바디	KTD-W4.5UULT8.6-280	104,050
12623	화물	한국토미	토미노부스4.5톤카고	KTD-4.5LT8.6-16.6-280	81,410
12624	화물	한국토미	토미노부스4.5톤카고	KTD-4.5UUL7.5-280	77,159
12625	화물	한국토미	토미노부스4.5톤카고	KTD-4.5UULT8.6-280	81,454
12626	화물	한국토미	토미노부스6.5톤왕바디	KTD4.5-W6.5UULT8.6-280	104,050
12627	화물	한국토미	토미노부스6.5톤카고	KTD4.5-6.5UUL7.5-280	76,800
12628	화물	한국토미	토미노부스6.5톤카고	KTD4.5-6.5UULT8.6-280	84,636
12629	화물	한국토미	토미노부스6.5톤카고	KTD4.5-6.5UULT8.6-280+10	84,340
12630	화물	한국토미	토미노부스8.5톤카고	KTD4.5-8.5UULT8.6-280	85,140
12631	화물	한국토미	토미노부스8.5톤카고	KTD4.5-8.5UULT8.6-280+10	83,727
12632	화물	한국토미	토미노부스8.5톤카고	KTD-8.5LT8.6-16.6-280	82,233
12633	화물	한국토미	토미마이티1톤크레인집게차	KTH-1NC3.5-20H-H	85,435
12634	화물	한국토미	토미마이티1톤크레인집게차	KTH-1NC3.5-H	81,876
12635	화물	한국토미	토미메가1.4톤크레인집게차	KTH-1.4NC7.4-24K-280	109,697
12636	화물	한국토미	토미메가1.5톤너클크레인	KTH-1.5NC7.4-24K13-270	110,000
12637	화물	한국토미	토미메가1.5톤크레인집게차	KTH-1.5NC7.4-24H-280	115,047
12638	화물	한국토미	토미메가1.5톤크레인집게차	KTH-1.5NC7.4-24K13-280	118,956
12639	화물	한국토미	토미메가1.6톤너클크레인	KTH-1.6NC7.4-24K-270-1	103,751
12640	화물	한국토미	토미메가1.6톤크레인집게차	KTH-1.6NC7.4-24K-280	111,651
12641	화물	한국토미	토미메가1.6톤크레인집게차	KTH-1.6NC7.4-259D-280	113,697
12642	화물	한국토미	토미메가1.7톤너클크레인	KTH-1.7NC5.3-24H10-270-X	81,425
12643	화물	한국토미	토미메가1.7톤너클크레인	KTH-1.7NC7.4-24H-270	104,051
12644	화물	한국토미	토미메가1.7톤너클크레인	KTH-1.7NC7.4-24K-270	103,597
12645	화물	한국토미	토미메가1.7톤너클크레인	KTH-1.7NC7.4-24K-260	100,000
12646	화물	한국토미	토미메가1.7톤크레인집게차	KTH-1.7NC7.4-24H12-280	115,454
12647	화물	한국토미	토미메가1.7톤크레인집게차	KTH-1.7NC7.4-24K12-280-1	114,751
12648	화물	한국토미	토미메가1.7톤크레인집게차	KTH-1.7NC7.4-24K-280	95,455
12649	화물	한국토미	토미메가1.7톤크레인집게차	KTH-1.7NC7.4-24K-280-1	109,651
12650	화물	한국토미	토미메가1.8톤너클크레인	KTH-1.8NC6.25-24K-270-X	90,363
12651	화물	한국토미	토미메가1.8톤크레인집게차	KTH-1.8NC7.4-24H10-280	114,456
12652	화물	한국토미	토미메가1.8톤크레인집게차	KTH-1.8NC7.4-24H12-280	110,456

연번	차종	제 작 사	차 명	형 식	기준가격
12653	화물	한국토미	토미메가1.8톤크레인인집게차	KTH4.5-1.8NC7.4-24H12-280	117,629
12654	화물	한국토미	토미메가1.9톤너클크레인	KTH-1.9NC7.4-24H12-270	108,151
12655	화물	한국토미	토미메가1.9톤크레인인집게차	KTH-1.9NC7.0-24K-280	113,370
12656	화물	한국토미	토미메가11m 입착진개차	KTH-5.7PR-E6	93,400
12657	화물	한국토미	토미메가11m 입착진개차	KTH-6PRESS	79,835
12658	화물	한국토미	토미메가2.0톤크레인인집게차	KTH-2.0NC7.4-24K12-280	116,151
12659	화물	한국토미	토미메가2.1톤너클크레인	KTH-2.1NC7.0-24E-270	104,470
12660	화물	한국토미	토미메가2.1톤너클크레인	KTH-2.1NC7.0-24K12-270	103,970
12661	화물	한국토미	토미메가2.1톤너클크레인	KTH-2.1NC7.0-24K-260	103,515
12662	화물	한국토미	토미-메가2.1톤너클크레인	KTH-2.1NC6.25-24K-260	100,365
12663	화물	한국토미	토미메가2.1톤크레인인집게차	KTH-2.1NC6.25-20H-280-TSH	119,584
12664	화물	한국토미	토미메가2.1톤크레인인집게차	KTH-2.1NC6.25-24H12-280-D	116,283
12665	화물	한국토미	토미메가2.1톤크레인인집게차	KTH-2.1NC6.25-24H12-280TH	128,198
12666	화물	한국토미	토미메가2.1톤크레인인집게차	KTH-2.1NC6.25-24H-280	112,879
12667	화물	한국토미	토미메가2.1톤크레인인집게차	KTH-2.1NC6.25-24H-280-TSH	115,455
12668	화물	한국토미	토미메가2.1톤크레인인집게차	KTH-2.1NC6.25-24K-280	114,015
12669	화물	한국토미	토미메가2.1톤크레인인집게차	KTH-2.1NC7.0-24D-280	105,274
12670	화물	한국토미	토미메가2.1톤크레인인집게차	KTH-2.1NC7.0-24H10-280	106,274
12671	화물	한국토미	토미메가2.1톤크레인인집게차	KTH-2.1NC7.0-24H12-280-1	115,770
12672	화물	한국토미	토미메가2.1톤크레인인집게차	KTH-2.1NC7.0-24H12-280-2	109,274
12673	화물	한국토미	토미메가2.1톤크레인인집게차	KTH-2.1NC7.0-24H12-280-H	110,474
12674	화물	한국토미	토미메가2.1톤크레인인집게차	KTH-2.1NC7.0-24K-280	112,970
12675	화물	한국토미	토미메가2.1톤크레인인집게차	KTH-2.1NC7.0-265K-280	103,288
12676	화물	한국토미	토미메가2.1톤크레인인집게차	KTH-2.1NC7.4-24E12-280-H	124,034
12677	화물	한국토미	토미메가2.1톤크레인인집게차	KTH-2.1NC7.4-24H13-280TSH	118,766
12678	화물	한국토미	토미메가2.2톤너클크레인	KTH-2.2NC7.0-24H12-280	115,774
12679	화물	한국토미	토미메가2.2톤크레인인집게차	KTH-2.2NC6.25-24K3-280TSH	118,080
12680	화물	한국토미	토미메가2.2톤크레인인집게차	KTH-2.2NC7.0-24E10-280TSH	122,598
12681	화물	한국토미	토미메가2.2톤크레인인집게차	KTH-2.2NC7.0-24E80-280-SH	124,088
12682	화물	한국토미	토미메가2.2톤크레인인집게차	KTH-2.2NC7.0-24H10-280-SH	107,475
12683	화물	한국토미	토미메가2.2톤크레인인집게차	KTH-2.2NC7.0-24H12-280-H	116,665
12684	화물	한국토미	토미메가2.2톤크레인인집게차	KTH-2.2NC7.0-24H12-280-SH	115,455
12685	화물	한국토미	토미메가2.2톤크레인인집게차	KTH-2.2NC7.0-24H12-280TSH	116,364
12686	화물	한국토미	토미메가2.2톤크레인인집게차	KTH-2.2NC7.0-24K12-280-SH	83,288
12687	화물	한국토미	토미메가2.2톤크레인인집게차	KTH-2.2NC7.0-24K3-280-H	111,884
12688	화물	한국토미	토미메가2.2톤크레인인집게차	KTH-2.2NC7.0-24K3-280-TSH	117,184
12689	화물	한국토미	토미메가2.2톤크레인인집게차	KTH-2.2NC7.4-24H12-D	119,356
12690	화물	한국토미	토미메가2.2톤크레인인카고트럭	KTH4.5-2.2STC7.0-280-2057	119,988
12691	화물	한국토미	토미메가2.3톤크레인인집게차	KTH-2.3NC7.0-24H12-280-TH	116,097
12692	화물	한국토미	토미메가2.3톤크레인인집게차	KTH-2.3NC7.0-24H12-280TSH	110,884
12693	화물	한국토미	토미메가2.3톤크레인인집게차	KTH-2.3NC7.0-24K3-280-TSH	118,182
12694	화물	한국토미	토미메가2.3톤크레인인집게차	KTH-2.3NC7.4-24E-280-H	79,670
12695	화물	한국토미	토미메가2.3톤크레인인집게차	KTH-2.3NC7.4-24E-280-TSH	125,280
12696	화물	한국토미	토미메가2.3톤크레인인집게차	KTH-2.3NC7.4-24H12-280-TH	120,227
12697	화물	한국토미	토미메가2.3톤크레인인집게차	KTH-2.3NC7.4-24H12-280TSH	118,182
12698	화물	한국토미	토미메가2.3톤크레인인집게차	KTH-2.3NC7.4-24H-280-H	110,293
12699	화물	한국토미	토미메가2.3톤크레인인집게차	KTH-2.3NC7.4-24H-280-TSH	118,765
12700	화물	한국토미	토미메가2.3톤크레인인집게차	KTH-2.3NC7.4-24K13-280-H	118,756
12701	화물	한국토미	토미메가2.3톤크레인인집게차	KTH-2.3NC7.4-24K-280-TSH	113,006
12702	화물	한국토미	토미메가2.3톤크레인인집게차	KTH-2.3NC7.4-24K3-280-TSH	120,007
12703	화물	한국토미	토미메가2.3톤크레인인카고트럭	KTH-2.3STC7.0-280-2057-A	127,280
12704	화물	한국토미	토미메가2.4톤너클크레인	KTH-2.4NC7.0-24H10-270	97,470
12705	화물	한국토미	토미-메가2.4톤너클크레인	KTH-2.4NC7.0-24H-260	94,700
12706	화물	한국토미	토미메가2톤너클크레인	KTH-2.0NC6.25-24K-270	102,579
12707	화물	한국토미	토미메가2톤크레인인집게차	KTH-2.0NC7.0-265H-280	82,106
12708	화물	한국토미	토미메가2톤크레인인집게차	KTH-2NC6.25-20H-280	105,924

연번	차종	제 작 사	차 명	형 식	기준가격
12709	화물	한국토미	토미메가2톤크레인집게차	KTH-2NC6,25-24H10-280	111,701
12710	화물	한국토미	토미메가2톤크레인집게차	KTH-2NC6,25-24H10-280-H	106,384
12711	화물	한국토미	토미메가2톤크레인집게차	KTH-2NC7,0-24H12-280	111,288
12712	화물	한국토미	토미메가2톤크레인집게차	KTH-2NC7,0-24K-280-1	110,451
12713	화물	한국토미	토미메가2톤크레인집게차	KTH-2NC7,4-24H12-280-1	112,456
12714	화물	한국토미	토미메가3.5톤암롤트럭	KTH-3,5AML5-280	78,379
12715	화물	한국토미	토미메가3.5톤암롤트럭	KTH-3,5AML5-280-H	81,841
12716	화물	한국토미	토미메가4.5톤가축운송트럭	KTH-4,5LST-280	80,415
12717	화물	한국토미	토미메가4.5톤카고	KTH-4,5UULT-260	54,064
12718	화물	한국토미	토미메가4.5톤카고	KTH-4,5UUL7,4-270	64,129
12719	화물	한국토미	토미메가4.5톤카고	KTH-4,5UUL7,4-280	73,456
12720	화물	한국토미	토미메가4.5톤카고	KTH-4,5UUL7,4-280-H	73,644
12721	화물	한국토미	토미메가4.5톤카고	KTH-4,5UULT-280	69,051
12722	화물	한국토미	토미메가4.5톤카고	KTH-4,5UUL7,4-270	64,064
12723	화물	한국토미	토미메가4.5톤카고	KTH-4,5UUL7,4-280	71,142
12724	화물	한국토미	토미메가4.5톤카고	KTH-4,5UUL7,4-280-A-H	79,080
12725	화물	한국토미	토미메가4.5톤카고	KTH-4,5UUL7,4-280-H	76,211
12726	화물	한국토미	토미메가4.5톤카고	KTH5-4,5ULT-280-H	70,884
12727	화물	한국토미	토미메가4.5톤카고	KTH5-4,5UUL7,4-280	71,818
12728	화물	한국토미	토미메가4.5톤카고	KTH-4,5UUL7,4-260	63,600
12729	화물	한국토미	토미메가5.3톤왕바디	KTH-W5,3UUL7,4-280	88,170
12730	화물	한국토미	토미메가5톤암롤트럭	KTH-5AML7-280-H	86,138
12731	화물	한국토미	토미메가5톤왕바디	KTH-W5UUL7,4-280-H	88,182
12732	화물	한국토미	토미메가5톤카고	KTH-5UL-280-H	68,157
12733	화물	한국토미	토미메가5톤카고	KTH-5UUL7,4-260	61,743
12734	화물	한국토미	토미메가5톤카고	KTH-5UUL7,4-280	71,597
12735	화물	한국토미	토미메가6.1톤암롤트럭	KTH-6,1AML5-270	78,015
12736	화물	한국토미	토미메가6.1톤암롤트럭	KTH-6,1AML5-280	86,924
12737	화물	한국토미	토미메가6.1톤암롤트럭	KTH-6,1AML5-270	75,379
12738	화물	한국토미	토미메가6.5톤카고	KTH4,5-6,5UUL7,4-280	71,207
12739	화물	한국토미	토미메가6.5톤카고	KTH4,5-6,5UUL7,4-280-H	72,975
12740	화물	한국토미	토미메가6.5톤카고	KTH-6,5UUL7,4-260	61,900
12741	화물	한국토미	토미메가6톤암롤트럭	KTH-6AML5-280	84,020
12742	화물	한국토미	토미메가6톤암롤트럭	KTH-6AML5-280	82,324
12743	화물	한국토미	토미메가6톤암롤트럭	KTH-6AML5-280-H	84,384
12744	화물	한국토미	토미메가6톤암롤트럭	KTH-6AML5-260	73,300
12745	화물	한국토미	토미메가7.2톤음식물수거차	KTH-7,2FD-E6	99,945
12746	화물	한국토미	토미메가7.4KL버콤포리	KTH-7,4VC5-280	79,974
12747	화물	한국토미	토미메가7.5톤카고	KTH4,5-7,5UL-280-P	67,651
12748	화물	한국토미	토미메가7.5톤카고	KTH-4,5-7,5UUL7,4-280	69,651
12749	화물	한국토미	토미메가7.5톤카고	KTH4,5-7,5UUL7,4-280-H	60,246
12750	화물	한국토미	토미메가7.5톤카고	KTH-7,5UL-280	69,106
12751	화물	한국토미	토미메가7.5톤카고	KTH-7,5UL-280-A	75,702
12752	화물	한국토미	토미메가7.5톤카고	KTH-7,5ULT-280	68,820
12753	화물	한국토미	토미메가7.5톤카고	KTH-7,5UUL-280	68,470
12754	화물	한국토미	토미메가7.5톤카고	KTH-7,5UUL-280-H	70,475
12755	화물	한국토미	토미메가7.5톤카고	KTH-7,5UUL7,4-260	62,000
12756	화물	한국토미	토미메가7.5톤카고	KTH-7,5UUL7,4-280	73,272
12757	화물	한국토미	토미메가7.5톤카고	KTH-7,5UUL7,4-280-H	71,656
12758	화물	한국토미	토미메가7.5톤카고	KTH-7,5UUL7,4-270	64,052
12759	화물	한국토미	토미메가7.5톤카고	KTH-7,5UUL7,4-280	72,456
12760	화물	한국토미	토미메가7.5톤카고	KTH-7,5UUL7,4-280-H	71,828
12761	화물	한국토미	토미메가7톤내장탑차	KTH-T7ULT-280-H	84,384
12762	화물	한국토미	토미메가7톤카고	KTH-7UUL7,4-270	62,651
12763	화물	한국토미	토미볼보1.9톤크레인집게차	KTVFL-1,9NC7,5-280-24H	128,772
12764	화물	한국토미	토미볼보21톤카고	KTVFM-21LTD14-450-A-H	168,454

연번	차종	제 작 사	차 명	형 식	기준가격
12765	화물	한국토미	토미볼보23.5톤암롤트럭	KTVFM-23.5AM16-450-A-L	180,390
12766	화물	한국토미	토미볼보24톤암롤트럭	KTVFM-24AM18-450-A	179,772
12767	화물	한국토미	토미볼보27톤평카고	KTVFM-27PL18-450	164,201
12768	화물	한국토미	토미사일로운송트럭	KTH-5.3SILO8-350	109,172
12769	화물	한국토미	토미스카니아14톤냉동탑차	KTSC-R14LT-400	142,875
12770	화물	한국토미	토미스카니아20톤암롤트럭	KTSC-20AM17-410-A	190,545
12771	화물	한국토미	토미아테고7톤카고	KTBZ4.5-7ULT7.8	91,964
12772	화물	한국토미	토미암롤트럭	KTDC-24AM415	104,545
12773	화물	한국토미	토미엑시언트12.4톤암롤트럭	KTHX-12.4AM17.5-540-X	159,115
12774	화물	한국토미	토미엑시언트12.5톤냉동탑차	KTHX-R12.5LTD27-430-L	130,910
12775	화물	한국토미	토미엑시언트12.5톤냉동탑차	KTHX-R12.5SULTD14-420-L	157,968
12776	화물	한국토미	토미엑시언트12.5톤냉동탑차	KTHX-R12.5SULTD14-430	186,314
12777	화물	한국토미	토미엑시언트12.5톤냉장왕바디	KTHX-RW12.5SULTD14-410	146,855
12778	화물	한국토미	토미엑시언트13.5톤카고	KTHX-13.5LT9.5-350	125,000
12779	화물	한국토미	토미엑시언트13.5톤카고	KTHX-13.5LT9.5-350-E6	123,078
12780	화물	한국토미	토미엑시언트13.5톤카고	KTHX-13.5MT9.5-350-E6	127,272
12781	화물	한국토미	토미엑시언트13.5톤카고	KTHX-13.5ULT9.5-350-1	116,695
12782	화물	한국토미	토미엑시언트13톤카고	KTHX-13LT9.5-350-E6	129,269
12783	화물	한국토미	토미엑시언트14.5톤카고	KTHX-14.5LT-420	117,582
12784	화물	한국토미	토미엑시언트14톤카고	KTHX-14ST9.5-350-E6	117,081
12785	화물	한국토미	토미엑시언트14톤평카고	KTHX-14PULT9.5-350	108,691
12786	화물	한국토미	토미엑시언트15.5톤카고	KTHX-15.5SULT14-420	127,491
12787	화물	한국토미	토미엑시언트15.5톤카고	KTHX-15.5SULT14-420-LOW	110,968
12788	화물	한국토미	토미엑시언트16.5톤왕바디	KTHX-W16.5SULTD14-430	156,990
12789	화물	한국토미	토미엑시언트16.7톤왕바디	KTHX-W16.7SULTD14-410	154,445
12790	화물	한국토미	토미엑시언트16.7톤왕바디	KTHX-W16.7USLTD14-430	159,727
12791	화물	한국토미	토미엑시언트16톤왕바디	KTHX-W16SULTD14-410	150,331
12792	화물	한국토미	토미엑시언트16톤왕바디	KTHX-W16SULTD14-430	156,220
12793	화물	한국토미	토미엑시언트16톤왕바디	KTHX-W16SULTD14-430-H	159,604
12794	화물	한국토미	토미엑시언트17.5톤상승왕바디	KTHX-W17.5LTD27-430	164,079
12795	화물	한국토미	토미엑시언트17톤상승왕바디	KTHX-SW17ULTS16-420	141,132
12796	화물	한국토미	토미엑시언트17톤왕바디	KTHX-W17LT14-400	135,000
12797	화물	한국토미	토미엑시언트17톤왕바디	KTHX-W17LT14-420	138,650
12798	화물	한국토미	토미엑시언트17톤왕바디	KTHX-W17LTD14.5-400	133,559
12799	화물	한국토미	토미엑시언트17톤왕바디	KTHX-W17SULTD14-400	137,650
12800	화물	한국토미	토미엑시언트17톤왕바디	KTHX-W17SULTD14-400-LOW	129,150
12801	화물	한국토미	토미엑시언트17톤왕바디	KTHX-W17SULTD14-420	140,195
12802	화물	한국토미	토미엑시언트17톤왕바디	KTHX-W17SULTS14-430	154,809
12803	화물	한국토미	토미엑시언트17톤왕바디	KTHX-W17ULTD16-420	145,854
12804	화물	한국토미	토미엑시언트18톤왕바디	KTHX-W18LTD14-430-A	159,455
12805	화물	한국토미	토미엑시언트19톤카고	KTHX-19LTD-540	161,331
12806	화물	한국토미	토미엑시언트20.7톤암롤트럭	KTHX-20.7AM19-520-A	168,195
12807	화물	한국토미	토미엑시언트20.7톤암롤트럭	KTHX-20.7AM19-540	181,968
12808	화물	한국토미	토미엑시언트20.7톤암롤트럭	KTHX-20.7AMT19.5-520-A	173,756
12809	화물	한국토미	토미엑시언트20FT컨테이너운송트럭	KTHX-21CT17.5-520	177,923
12810	화물	한국토미	토미엑시언트20FT컨테이너운송트럭	KTHX-CT25L-540-20FT	172,637
12811	화물	한국토미	토미엑시언트20톤암롤트럭	KTHX-20AM19-540	194,096
12812	화물	한국토미	토미엑시언트20톤암롤트럭	KTHX-20AM19-540-N	195,262
12813	화물	한국토미	토미엑시언트20톤암롤트럭	KTHX-20AMTD19.5-540	192,487
12814	화물	한국토미	토미엑시언트21톤왕바디	KTHX-W21UL19-540	173,263
12815	화물	한국토미	토미엑시언트21톤카고	KTHX-21UL17.5-540	148,773
12816	화물	한국토미	토미엑시언트22.6KL버콤포리	KTHX-22.6VC16-400	172,704
12817	화물	한국토미	토미엑시언트22톤암롤트럭	KTHX-22AM17.5-540	168,625
12818	화물	한국토미	토미엑시언트22톤암롤트럭	KTHX-22AM17-460	165,331
12819	화물	한국토미	토미엑시언트22톤암롤트럭	KTHX-22AM19.5-500	164,309
12820	화물	한국토미	토미엑시언트22톤암롤트럭	KTHX-22AM19.5-520-A	167,218

연번	차종	제 작 사	차 명	형 식	기준가격
12821	화물	한국토미	토미엑시언트22톤암롤트럭	KTHX-22AM19,5-540	180,113
12822	화물	한국토미	토미엑시언트22톤암롤트럭	KTHX-22AM19,5-540-66	187,743
12823	화물	한국토미	토미엑시언트22톤암롤트럭	KTHX-22AML17,5-520	167,272
12824	화물	한국토미	토미엑시언트22톤암롤트럭	KTHX-22AML17,5-540	178,040
12825	화물	한국토미	토미엑시언트22톤카고	KTHX-22UL17-460-6800	151,250
12826	화물	한국토미	토미엑시언트23 6톤버콕로리	KTHX-23,6VC17,5-410	170,605
12827	화물	한국토미	토미엑시언트23톤상승워비디	KTHX-SW23UL19-520-A	180,104
12828	화물	한국토미	토미엑시언트23톤카고	KTHX-23UL17-460-6800	153,041
12829	화물	한국토미	토미엑시언트23톤카고	KTHX-23ULTS19-520-A	50,000
12830	화물	한국토미	토미엑시언트24,5톤암롤트럭	KTHX-24,5AM17-440	151,740
12831	화물	한국토미	토미엑시언트24톤암롤트럭	KTHX-24AM17,5-430	158,305
12832	화물	한국토미	토미엑시언트24톤암롤트럭	KTHX-24AM17,5-520	163,181
12833	화물	한국토미	토미엑시언트24톤암롤트럭	KTHX-24AM17,5-540	170,926
12834	화물	한국토미	토미엑시언트24톤암롤트럭	KTHX-24AM17-420	146,559
12835	화물	한국토미	토미엑시언트24톤암롤트럭	KTHX-24AM17-430	164,646
12836	화물	한국토미	토미엑시언트24톤암롤트럭	KTHX-24AM17-460	162,150
12837	화물	한국토미	토미엑시언트24톤암롤트럭	KTHX-24AM17-460-A	160,909
12838	화물	한국토미	토미엑시언트24톤암롤트럭	KTHX-24AML17,5-540	176,818
12839	화물	한국토미	토미엑시언트24톤암롤트럭	KTHX-24AML17-440	148,000
12840	화물	한국토미	토미엑시언트24톤암롤트럭	KTHX-24AML17-460	162,860
12841	화물	한국토미	토미엑시언트24톤암롤트럭	KTHX-24AML17-460-M-D	161,405
12842	화물	한국토미	토미엑시언트24톤암롤트럭	KTHX-24AML17-520	166,260
12843	화물	한국토미	토미엑시언트24톤카고	KTHX-24LTD19-540	171,536
12844	화물	한국토미	토미엑시언트24톤카고	KTHX-24M17,5-540	146,305
12845	화물	한국토미	토미엑시언트24톤카고	KTHX-24M17,5-540-H	158,507
12846	화물	한국토미	토미엑시언트24톤카고	KTHX-24M17,5-540-N	148,792
12847	화물	한국토미	토미엑시언트24톤카고	KTHX-24UL17,5-540	155,910
12848	화물	한국토미	토미엑시언트24톤카고	KTHX-24UL17,5-540-6800-82	151,941
12849	화물	한국토미	토미엑시언트24톤카고	KTHX-24UL17-440	135,013
12850	화물	한국토미	토미엑시언트24톤카고	KTHX-24UL17-440-6800-1	146,000
12851	화물	한국토미	토미엑시언트24톤카고	KTHX-24UL17-460	147,422
12852	화물	한국토미	토미엑시언트24톤카고	KTHX-24UL17-540-6800-1	150,096
12853	화물	한국토미	토미엑시언트24톤특중축	KTHX-24M17-440	132,000
12854	화물	한국토미	토미엑시언트25톤카고	KTH-25LTD19-520-H	166,886
12855	화물	한국토미	토미엑시언트25톤카고	KTHX-25LT19,5-520-A-1400	144,847
12856	화물	한국토미	토미엑시언트25톤카고	KTHX-25LT19,5-520-A-1580	146,741
12857	화물	한국토미	토미엑시언트25톤카고	KTHX-25LT19,5-540	157,670
12858	화물	한국토미	토미엑시언트25톤카고	KTHX-25LTD19,5-540-D	165,669
12859	화물	한국토미	토미엑시언트25톤카고	KTHX-25LTD19-540	164,871
12860	화물	한국토미	토미엑시언트25톤카고	KTHX-25LTD19-540-10350	156,496
12861	화물	한국토미	토미엑시언트25톤카고	KTHX-25LTD19-540-H	174,232
12862	화물	한국토미	토미엑시언트25톤카고	KTHX-25LTD19-540-N	168,636
12863	화물	한국토미	토미엑시언트25톤카고	KTHX-25LTS19-540	171,981
12864	화물	한국토미	토미엑시언트25톤카고	KTHX-25LTS19-540-10350	168,136
12865	화물	한국토미	토미엑시언트25톤카고	KTHX-25UL17-440-6800	148,432
12866	화물	한국토미	토미엑시언트25톤카고	KTHX-25UL17-440-6800-1	138,613
12867	화물	한국토미	토미엑시언트25톤카고	KTHX-25UL17-540-6800-82	150,551
12868	화물	한국토미	토미엑시언트25톤카고	KTHX-25ULT19-520-A	149,195
12869	화물	한국토미	토미엑시언트25톤카고	KTHX-25ULTD19-520-A	156,240
12870	화물	한국토미	토미엑시언트25톤코일운송트럭	KTHX-C25LTD19-540-10350	175,369
12871	화물	한국토미	토미엑시언트25톤평카고	KTHX-25PULTD19-520-A-1580	159,945
12872	화물	한국토미	토미엑시언트26,5톤카고	KTHX-26,5L19-540	161,191
12873	화물	한국토미	토미엑시언트26,5톤카고	KTHX-26,5UL17,5-540	148,532
12874	화물	한국토미	토미엑시언트26,5톤카고	KTHX-26,5UL17-460-A	143,541
12875	화물	한국토미	토미엑시언트26,5톤카고	KTHX-26,5UL17-520	144,278
12876	화물	한국토미	토미엑시언트26톤카고	KTHX-26L19-540	172,604

연번	차종	제 작 사	차 명	형 식	기준가격
12877	화물	한국토미	토미엑시언트26톤카고	KTHX-26LTS19,5-520-A	147,650
12878	화물	한국토미	토미엑시언트26톤카고	KTHX-26LTS19,5-540	157,305
12879	화물	한국토미	토미엑시언트26톤카고	KTHX-26M17,5-520	142,864
12880	화물	한국토미	토미엑시언트26톤카고	KTHX-26UL17,5-540-6800	149,136
12881	화물	한국토미	토미엑시언트26톤카고	KTHX-26UL17-460-M	137,132
12882	화물	한국토미	토미엑시언트26톤카고	KTHX-26UL17-540	147,996
12883	화물	한국토미	토미엑시언트26톤카고	KTHX-26UL19-520-A	153,559
12884	화물	한국토미	토미엑시언트26톤카고	KTHX-26ULTS19,5-10,3	195,364
12885	화물	한국토미	토미엑시언트26톤코일윤송트럭	KTHX-C26LTD19,5-540	164,314
12886	화물	한국토미	토미엑시언트26톤특장축	KTHX-26UL17-420	121,000
12887	화물	한국토미	토미엑시언트26톤특장축	KTHX-26UL17-440	138,000
12888	화물	한국토미	토미엑시언트26톤특장축	KTHX-26UL17-460	148,331
12889	화물	한국토미	토미엑시언트26톤평카고	KTHX-26PLT19,5-520-A	146,786
12890	화물	한국토미	토미엑시언트26톤평카고	KTHX-26PLUT19-520-A	142,000
12891	화물	한국토미	토미엑시언트26톤평카고	KTHX-26PUL17-440-6800	139,563
12892	화물	한국토미	토미엑시언트27톤카고	KTHX-27L19,5-540	160,120
12893	화물	한국토미	토미엑시언트27톤카고	KTHX-27UL17,5-540-6800	151,642
12894	화물	한국토미	토미엑시언트27톤특장축	KTHX-27UL17-440	132,831
12895	화물	한국토미	토미엑시언트27톤평카고	KTHX-27PUL19-520-A	148,559
12896	화물	한국토미	토미엑시언트3,6톤너클크레인	KTHX-3,6NC14,5-420	179,859
12897	화물	한국토미	토미엑시언트3,6톤크레인집게차	KTHX-3,6NC14,5-24H14-430	202,606
12898	화물	한국토미	토미엑시언트3,7톤너클크레인	KTHX-3,7NC14,5-400	126,580
12899	화물	한국토미	토미엑시언트3,8톤크레인집게차	KTHX-3,8NC11,5-420	173,786
12900	화물	한국토미	토미엑시언트6,4톤크레인집게차	KTHX-6,4NC9,5-350-H-10,1	160,572
12901	화물	한국토미	토미엑시언트6,5톤크레인집게차	KTHX-6,5NCT9,5-350-H-9,1	164,773
12902	화물	한국토미	토미엑시언트9,5톤카고	KTHX-9,5LT-350-E6	128,845
12903	화물	한국토미	토미와이드2,4톤크레인집게차	KTHW-2,4NC8,3-22H-300-TSH	147,837
12904	화물	한국토미	토미장축플러스메가트럭	E6700-4,5DP	55,446
12905	화물	한국토미	토미장축플러스메가트럭	HD4,5CM-8	55,355
12906	화물	한국토미	토미장축플러스메가트럭	HD4,5CT-5EK	55,810
12907	화물	한국토미	토미장축플러스메가트럭	HD4,5CT-EK-A	58,100
12908	화물	한국토미	토미장축플러스메가트럭	HD4,5CT-NLR	55,810
12909	화물	한국토미	토미초장축메가트럭	HA732C	49,810
12910	화물	한국토미	토미초장축메가트럭	HD4,5CM-1	51,828
12911	화물	한국토미	토미초장축메가트럭	HD4,5CT-NLR	54,310
12912	화물	한국토미	토미초장축플러스7,4카고	HAU-3	59,812
12913	화물	한국토미	토미초장축플러스7,4카고	HD3,5CS-LHA	56,840
12914	화물	한국토미	토미초장축플러스7,4카고	HD4,5CT-ER	56,430
12915	화물	한국토미	토미초장축플러스7,4카고	HD5CM-9	56,617
12916	화물	한국토미	토미초장축플러스74	HD8CM-AX-2	57,521
12917	화물	한국토미	토미초장축플러스메가트럭	HD5CM-10	55,628
12918	화물	한국토미	토미초장축플러스카고	HD4,5CM-14	57,767
12919	화물	한국토미	토미초장축플러스카고	HD4,5CT-EK	54,100
12920	화물	한국토미	토미커민스25톤카고	KTD-25LT19-430	113,335
12921	화물	한국토미	토미트라고 3톤특중축너클크레인	KTH-3NC17-440	166,400
12922	화물	한국토미	토미트라고 8,5톤 너클크레인	KTH-8,5NC9,5-350	130,773
12923	화물	한국토미	토미트라고12,1톤 왕바디	KTH-W12,1UULT9,5-350	117,600
12924	화물	한국토미	토미트라고12,5톤 초장축	KTH-12,5ULT9,5-350	95,197
12925	화물	한국토미	토미트라고12,5톤극초장축	KTH-12,5UULT-350	98,600
12926	화물	한국토미	토미트라고12,5톤장축	KTH-12,5LT9,5-350	94,365
12927	화물	한국토미	토미트라고12,5톤카고	KTH-12,5UULT-9,5	91,683
12928	화물	한국토미	토미트라고14,5톤왕바디	KTH-W14,5LT-400	101,614
12929	화물	한국토미	토미트라고14톤 장축	KTH-14LT-420	103,300
12930	화물	한국토미	토미트라고14톤 장축	KTH-14LT-420-A	111,885
12931	화물	한국토미	토미트라고14톤 특초장축	KTH-14SULT-420	109,683
12932	화물	한국토미	토미트라고14톤왕바디	KTH-W14LT11,5-400	106,699

연번	차종	제 작 사	차 명	형 식	기준가격
12933	화물	한국토미	토미트라고14톤왕바디	KTH-W14LT-420	122,993
12934	화물	한국토미	토미트라고14톤저진동카고	KTH-14LT-400	102,808
12935	화물	한국토미	토미트라고14톤특초장축왕바디	KTH-W14SULT-400	119,408
12936	화물	한국토미	토미트라고14톤특초장축왕바디	KTH-W14SULT-420-A	116,729
12937	화물	한국토미	토미트라고18톤장축	KTH-18L14.5-420	107,546
12938	화물	한국토미	토미트라고19.7톤암롤트럭	KTH-19.7AM19-460	162,600
12939	화물	한국토미	토미트라고20톤초장축	KTH-20ULT16-420	117,047
12940	화물	한국토미	토미트라고22.4톤암롤트럭	KTH-22.4AM19.5-500	147,800
12941	화물	한국토미	토미트라고22.4톤암롤트럭	KTH-22.4AM19.5-520-A	152,100
12942	화물	한국토미	토미트라고22.5톤 곡물운송트럭	KTH-22.5DUMP19.5-460	149,757
12943	화물	한국토미	토미트라고22.5톤초장축	HD15CM	109,318
12944	화물	한국토미	토미트라고22톤암롤트럭	KTH-22AM17-400	122,138
12945	화물	한국토미	토미트라고24톤암롤트럭	KTH-24AM17-420	129,800
12946	화물	한국토미	토미트라고24톤암롤트럭	KTH-24AM17-440	135,705
12947	화물	한국토미	토미트라고24톤초장축	KTH-24UL16-420-A	115,023
12948	화물	한국토미	토미트라고24톤특장축	KTH-24UL17-440-A	120,400
12949	화물	한국토미	토미트라고24톤특장축카고	KTH-24UL17-420-A	111,400
12950	화물	한국토미	토미트라고24톤특중축	KTH-24M17-440	116,500
12951	화물	한국토미	토미트라고24톤특중축	KTH-24SM18-410	109,592
12952	화물	한국토미	토미트라고24톤특중축카고	KTH-24M17-420-A	111,400
12953	화물	한국토미	토미트라고25.5톤초장축카고	KTH-25.5UUL19-460	114,925
12954	화물	한국토미	토미트라고25톤 특중축	KTH-25M16-400	104,784
12955	화물	한국토미	토미트라고25톤 평카고	KTH-25PULT19-520-A	136,800
12956	화물	한국토미	토미트라고25톤초장축	KTH-25ULT19-520-A	132,000
12957	화물	한국토미	토미트라고25톤카고	KTH-25ULT19-460	118,179
12958	화물	한국토미	토미트라고25톤카고	KTH-25ULT-460AUTO	121,380
12959	화물	한국토미	토미트라고25톤평카고	KTH-25PLT19.5-520	135,932
12960	화물	한국토미	토미트라고25톤평카고	KTH-25PLT19.5-520-A	132,624
12961	화물	한국토미	토미트라고26.5톤카고	KTH-26.5L19.5-520-A	130,900
12962	화물	한국토미	토미트라고26톤 특장축	KTH-26UL17-440-A	120,300
12963	화물	한국토미	토미트라고26톤특장축	KTH-26L18-410	102,582
12964	화물	한국토미	토미트라고26톤특장축	KTH-26UL17-420-A	100,000
12965	화물	한국토미	토미트라고26톤특중축	KTH-26M17-380	99,501
12966	화물	한국토미	토미트라고26톤특중축	KTH-26M17-420-A	110,000
12967	화물	한국토미	토미트라고26톤특중축	KTH-26M17-440	116,600
12968	화물	한국토미	토미트라고27톤 평카고	KTH-27PUL19-520-A	131,800
12969	화물	한국토미	토미트라고27톤단축카고	KTH-27S19.5-460	116,228
12970	화물	한국토미	토미트라고27톤초장축	KTH-27UL19-460	111,090
12971	화물	한국토미	토미트라고27톤카고	KTH-27L19.5-520-A	129,100
12972	화물	한국토미	토미트라고3.6톤 너클크레인	KTH-3.6NC11.5-420	154,900
12973	화물	한국토미	토미트라고4.6톤너클크레인	KTH-4.6NCT9.5-310	130,323
12974	화물	한국토미	토미트라고9.5톤초장축	KTH-9.5ULT-350	94,406
12975	화물	한국토미	토미트라고9.5톤초장축카고	KTH-9.5UULT-9.5E4	87,501
12976	화물	한국토미	토미파워트럭15.5톤왕바디	KTH-W15.5LTD12-430	135,455
12977	화물	한국토미	토미파워트럭22톤카고	KTH-22L15.5-430	109,878
12978	화물	한국토미	토미파워트럭8.5톤카고	KTH-8.5M-350	90,909
12979	화물	한국토미	토미파워트럭9.5톤카고	KTH-9.5M8.5-350	93,295
12980	화물	한국토미	토미-프리마14톤카고	KTDP-14LT-410	109,300
12981	화물	한국토미	토미-프리마17톤 카고	KTDP-17LT14-410	109,307
12982	화물	한국토미	토미프리마17톤왕바디	KTDP-W17LT14-420	155,232
12983	화물	한국토미	토미프리마17톤왕바디	KTDP-W17LT14-420-1	155,232
12984	화물	한국토미	토미-프리마2.2톤 너클크레인	KTDP-2.2NC7.5-2440	105,754
12985	화물	한국토미	토미프리마2.4톤크레인카고트럭	KTDP-2.4STC6.8-2217	137,959
12986	화물	한국토미	토미-프리마20.1톤암롤트럭	KTDP-20.1AM16.5-440-A	148,100
12987	화물	한국토미	토미프리마20톤암롤트럭	KTDP-20AMTD19.5-480	197,942
12988	화물	한국토미	토미프리마21톤카고	KTDP-21LTS19-480	148,323



연번	차종	제 작 사	차 명	형 식	기준가격
12989	화물	한국토미	토미-프리마22.3톤암롤트럭	KTDP-22.3AM10-440	152,904
12990	화물	한국토미	토미-프리마23.4톤암롤트럭	KTDP-23.4AM18-440	139,900
12991	화물	한국토미	토미-프리마23.5톤 카고	KTDP-23.5LT19-440-A	136,772
12992	화물	한국토미	토미프리마23톤카고	KTDP-23LT19-480-10250	153,954
12993	화물	한국토미	토미프리마24톤암롤트럭	KTDP-24AM18-460	155,136
12994	화물	한국토미	토미프리마24톤카고	KTDP-24M16.5-460	142,364
12995	화물	한국토미	토미-프리마24톤평카고	KTDP-24PLT19-440-A	135,500
12996	화물	한국토미	토미프리마25.5톤카고	KTDP-25.5LT19.5-480	154,318
12997	화물	한국토미	토미프리마26.5톤카고	KTDP-26.5UL19-480	147,818
12998	화물	한국토미	토미-프리마26톤카고	KTDP-26M16.5-440-A	124,662
12999	화물	한국토미	토미-프리마4.5톤왕바디	KTDP-W4.5UULT7.5-F	89,595
13000	화물	한국토미	토미프리마4.5톤카고	KTDP-4.5UUL7.5-FL	81,636
13001	화물	한국토미	토미프리마4.5톤카고	KTDP-4.5UULT7.5-FH	92,227
13002	화물	한국토미	토미프리마4.5톤카고	KTDP-4.5UULT7.5-FL	86,181
13003	화물	한국토미	토미프리마4.5톤카고	KTDP-4.5UULT8.4-FH	90,364
13004	화물	한국토미	토미프리마4.5톤카고	KTDP5-4.5UUL7.5-F	71,863
13005	화물	한국토미	토미-프리마4.5톤카고	KTDP-4.5UUL7.5	63,590
13006	화물	한국토미	토미-프리마4.5톤카고	KTDP-4.5UUL7.5-F	71,200
13007	화물	한국토미	토미-프리마4.5톤카고	KTDP-4.5UULT7.5-F	69,600
13008	화물	한국토미	토미-프리마5톤카고	KTDP-5UULT7.5-F	72,888
13009	화물	한국토미	토미프리마6.1톤암롤트럭	KTDP-6.1AMUL6.25-F	88,616
13010	화물	한국토미	토미프리마6.5톤카고	KTDP4.5-6.5UUL7.5-FH	89,455
13011	화물	한국토미	토미프리마6.5톤카고	KTDP4.5-6.5UULT7.5-F	85,454
13012	화물	한국토미	토미프리마6.5톤카고	KTDP4.5-6.5UULT8.4-FH	89,000
13013	화물	한국토미	토미-프리마6.5톤카고	KTDP-6.5UULT7.5-F	69,582
13014	화물	한국토미	토미프리마7.5톤카고	KTDP4.5-7.5UULT7.5-F	83,280
13015	화물	한국토미	토미-프리마7.5톤카고	KTDP4.5-7.5UUL7.5-F	71,636
13016	화물	한국토미	토미-프리마7.5톤카고	KTDP-7.5UULT7.5-F	73,000
13017	화물	한국토미	토미프리마8.5톤카고	KTDP4.5-8.5UUL7.5-FH	85,000
13018	화물	한국토미	토미프리마8.5톤카고	KTDP4.5-8.5UULT7.5-F	86,554
13019	화물	한국토미	토미프리마8.5톤카고	KTDP4.5-8.5UULT8.4-FH	84,910
13020	화물	한국토미	토미프리마9톤카고	KTDP4.5-9UULT7.5-FH	85,454
13021	화물	한국토미	한국토미11.5톤카고트럭	KTH-11.5LL	70,886
13022	화물	한국토미	한국토미18톤카고트럭	KTH-18UL-1	81,441
13023	화물	한국토미	한국토미21톤카고트럭	KTD-21S	72,727
13024	화물	한국토미	한국토미22.5톤카고트럭	KTH-22.5SL410	103,770
13025	화물	한국토미	한국토미23.5톤중축카고	KTH-23.5M15-410-E4	94,986
13026	화물	한국토미	한국토미23.5톤카고트럭	DY-HMHS-20TL	87,683
13027	화물	한국토미	한국토미23.5톤카고트럭	HD15CM-K-TL	87,683
13028	화물	한국토미	한국토미23.5톤카고트럭	OLW200LO	87,683
13029	화물	한국토미	한국토미24톤중축카고	KTH-24M17-380-TEC	95,149
13030	화물	한국토미	한국토미24톤카고트럭	JBH02001	80,138
13031	화물	한국토미	한국토미24톤카고트럭	KTD-24M2	75,649
13032	화물	한국토미	한국토미24톤카고트럭	KTD-24S	89,841
13033	화물	한국토미	한국토미24톤카고트럭	KTH-24S1	78,363
13034	화물	한국토미	한국토미27톤단축카고	KTH-27S19.5-440-E4	113,085
13035	화물	한국토미	한국토미27톤카고트럭	KTH-27SS410	103,962
13036	화물	한국토미	한국토미27톤카고트럭	KTHT-27UUL410	100,515
13037	화물	한국토미	한국토미4.5톤냉동탑차	KTD-4.5RUUL	75,293
13038	화물	한국토미	한국토미4.5톤카고트럭	HD4.5CT-5EK	51,727
13039	화물	한국토미	한국토미4.5톤카고트럭	HD4.5CT-NEK-A	52,361
13040	화물	한국토미	한국토미5톤냉동탑차	KTD-5RUUL	74,000
13041	화물	한국토미	한국토미5톤냉동탑차	SWTC-45BC6C	74,000
13042	화물	한국토미	한국토미5톤카고트럭	KTD-5UL	48,613
13043	화물	한국토미	한국토미5톤카고트럭	KTH-5UL	46,346
13044	화물	한국토미	한국토미5톤카고트럭	KTH-5UUL	47,748

연번	차종	제 작 사	차 명	형 식	기준가격
13045	화물	한국토미	한국토미6톤카고트럭	KTH-6ULL	48,874
13046	화물	한국토미	한국토미7톤카고트럭	KTD-7UL	48,434
13047	화물	한국토미	한국토미9.5톤카고트럭	KTH-9.5ULT	69,913
13048	화물	한국토미	한국토미암롤트럭	KTH-AR15CTL410-16T	112,273
13049	화물	한국토미	한국토미암롤트럭	KTH-AR17CTL380-10T	97,022
13050	화물	한국특장	한국12.5톤왕바디	HKT-12.5WBT	147,098
13051	화물	한국특장	한국2.3톤왕바디	HKT-3.5WBT	57,252
13052	화물	한국특장	한국2.4톤왕바디	HKH-2.4WBT	49,448
13053	화물	한국특장	한국23.5톤상승왕바디	HKT-25JWBT	194,512
13054	화물	한국특장	한국특장11.2톤사료운반차	HGBFLL5CJ3-320-B	125,455
13055	화물	한국특장	한국특장11.2톤사료운반차	HGBFLL5CJ3-320-D	130,909
13056	화물	한국특장	한국특장13.6톤사료운반차	HGBFLL5CJ3-320-A	122,727
13057	화물	한국특장	한국특장17.7톤사료운반차	HGBF16LSPb-460-A	188,704
13058	화물	한국특장	한국특장18.9톤사료운반차	HGBFJL8LC6-460-A	185,091
13059	화물	한국특장	한국특장22.7톤사료운반차	HGBF16ESPd-540-A	206,510
13060	화물	한국특장	한국특장4.5톤암롤트럭	HG045HAR-GB-B	70,289
13061	화물	한국특장	한국특장4.5톤암롤트럭	HG045HAR-GB-C	71,032
13062	화물	한국특장	한국특장5.0톤압축진개차	HG095HPP-GB-F	79,335
13063	화물	한국특장	한국특장5.4톤압축진개차	HG050HPPR-GB-A	84,774
13064	화물	한국특장	한국특장5.4톤압축진개차	HG070HPPR-GB-A	82,787
13065	화물	한국특장	한국특장5.8톤압축진개차	HG050HPPR-GB-B	84,682
13066	화물	한국특장	한국특장5.8톤압축진개차	HG050HPPR-GB-BB	86,819
13067	화물	한국특장	한국특장7.1톤음식물쓰레기수거차	HGHDFC515	86,835
13068	화물	한국특장	한국특장7.2톤음식물쓰레기수거차	HGHDFC517	89,396
13069	화물	한국특장	한국특장8.2톤사료운반차	HGBF15LGB-280-A	87,266
13070	화물	한국특장	한국특장8.5톤사료운반차	HGBF17LGB-280-A	90,455
13071	화물	한국특장	한국특장8.9톤사료운반차	HGBFLC3AH9-280-A	99,091
13072	화물	한국특장	한국특장9.2톤사료운반차	HGBFLC3AH9-280-B	100,000
13073	화물	한국특장	한특4.5톤암롤트럭	HG045HAR-GA	60,407
13074	화물	한국특장	한특40피트평판트레일러	HFBO2-4DNXA	22,000
13075	화물	한국특장	한특사료운반트럭	HGHDBF504	70,221
13076	화물	한국특장	한특압축진개차	HG095HPP-GA-B	70,211
13077	화물	한국특장	한특압축진개차	HG095HPP-GA-C	71,200
13078	화물	한국특장	한특압축진개차	HG095HPP-GA-E	72,835
13079	화물	한국특장	한특음식물쓰레기수거운반트럭	HGHDFC514	81,335
13080	화물	한국특장	한특음식물쓰레기수거트럭	HGHDFC505	74,791
13081	화물	한국특장기술	한국특장기술1.1톤크레인카고트럭	KS11CC1-FP-H5EE	119,882
13082	화물	한국특장기술	한국특장기술1.3톤크레인카고트럭	KS13CC1-FP-H5E	112,727
13083	화물	한국특장기술	한국특장기술1.5톤집게트럭	K1.5TG6-AP-H45EU	96,919
13084	화물	한국특장기술	한국특장기술1.7톤크레인카고트럭	K1.7CC2-HP-HM4.5EES6	126,023
13085	화물	한국특장기술	한국특장기술1.8톤집게트럭	K18TG2-DP-H5EU	98,677
13086	화물	한국특장기술	한국특장기술1.8톤집게트럭	K18TG2-DP-P45EU	120,909
13087	화물	한국특장기술	한국특장기술1.9톤암롤트럭	K1.9AR-E-HM2.5SHFA-M5	38,710
13088	화물	한국특장기술	한국특장기술1.9톤집게트럭	K1.9TG1-FP-H5EE	105,455
13089	화물	한국특장기술	한국특장기술1.9톤집게트럭	K1.9TG6-AP-H5EU	94,665
13090	화물	한국특장기술	한국특장기술11.5톤왕바디	K11.5WD1-9TD-H11.5LC	95,621
13091	화물	한국특장기술	한국특장기술11.5톤트럭	K11.5C1-JT-H9.5LSHCS6	122,838
13092	화물	한국특장기술	한국특장기술11.5톤트럭	K115C5-AP-H115LHE	102,515
13093	화물	한국특장기술	한국특장기술11.5톤트럭	K115C5-AP-H95EHC	93,857
13094	화물	한국특장기술	한국특장기술11.5톤트럭	K115C5-AP-H95LHC	94,125
13095	화물	한국특장기술	한국특장기술11.5톤트럭	KS115C1-GT-P95EE	106,757
13096	화물	한국특장기술	한국특장기술12.5톤트럭	K12.5C1-9TD-H9.5EE	89,621
13097	화물	한국특장기술	한국특장기술12.5톤트럭	K125C5-AT-H95EEHC	97,400
13098	화물	한국특장기술	한국특장기술13.5톤냉동탑차	K13.5RT1-KT-DP9.5EES6	162,212
13099	화물	한국특장기술	한국특장기술13톤트럭	K13C1-ET-H95LSHC-H6	109,885
13100	화물	한국특장기술	한국특장기술14.5톤왕바디	K145WD5-AT-H145LHE	102,205

연번	차종	제 작 사	차 명	형 식	기준가격
13101	화물	한국특장기술	한국특장기술14.5톤트럭	HD11CM-AX-2	78,807
13102	화물	한국특장기술	한국특장기술14.5톤트럭	HD14.5CT-6LHR	79,985
13103	화물	한국특장기술	한국특장기술14.5톤트럭	K14.5C1-TD-H14.5E	79,577
13104	화물	한국특장기술	한국특장기술14.5톤트럭	K145C1-ET-H145LSHF-AP	121,067
13105	화물	한국특장기술	한국특장기술14.5톤트럭	K145C5-BP-H145LHE	106,454
13106	화물	한국특장기술	한국특장기술14.5톤트럭	K145C5-BP-H145LHFA	109,841
13107	화물	한국특장기술	한국특장기술14톤왕바디	K14WD1-8TD-H14ED	96,243
13108	화물	한국특장기술	한국특장기술14톤왕바디	K14WD5-AT-H14ESHE	105,576
13109	화물	한국특장기술	한국특장기술14톤왕바디	K14WD5-BT-P14L	114,406
13110	화물	한국특장기술	한국특장기술14톤왕바디	K14WD6-BT-P14L	110,986
13111	화물	한국특장기술	한국특장기술14톤왕바디트럭	K14WD-DT-P13WDLA	127,727
13112	화물	한국특장기술	한국특장기술14톤트럭	K14C1-ATD-H14LC	97,443
13113	화물	한국특장기술	한국특장기술14톤트럭	K14C1-HT-DP9.5EUS9	107,666
13114	화물	한국특장기술	한국특장기술14톤트럭	K14C5-AP-P95EE	90,832
13115	화물	한국특장기술	한국특장기술14톤트럭	K14C5-AT-D14L	90,968
13116	화물	한국특장기술	한국특장기술14톤트럭	K14C5-AT-H14ESHE	104,572
13117	화물	한국특장기술	한국특장기술14톤트럭	K14C5-AT-H14LHE	102,607
13118	화물	한국특장기술	한국특장기술14톤트럭	K14C5-BT-P14L	115,005
13119	화물	한국특장기술	한국특장기술14톤트럭	K14C5-BT-D14L	91,600
13120	화물	한국특장기술	한국특장기술14톤트럭	K14C5-BT-P14L	113,500
13121	화물	한국특장기술	한국특장기술14톤트럭	K14C6-BT-H14ESHFA	113,300
13122	화물	한국특장기술	한국특장기술14톤트럭	K14C6-BT-P14L	112,409
13123	화물	한국특장기술	한국특장기술14톤트럭	K14C7-AT-P14L	110,154
13124	화물	한국특장기술	한국특장기술14톤트럭	K14ST-ET-H14ESHF-AP	122,616
13125	화물	한국특장기술	한국특장기술14톤트럭	KS14C1-GT-H95LSHC-H6	116,491
13126	화물	한국특장기술	한국특장기술14톤트럭	KS14C1-GT-P95EE	106,136
13127	화물	한국특장기술	한국특장기술16.8톤왕바디	KS168WD1-GT-P14L	159,916
13128	화물	한국특장기술	한국특장기술16톤트럭	KS16C1-GT-P14L	128,591
13129	화물	한국특장기술	한국특장기술17톤트럭	K17C1-CT-H14ESHE	112,258
13130	화물	한국특장기술	한국특장기술17톤트럭	K17C1-DT-P14L	115,318
13131	화물	한국특장기술	한국특장기술17톤트럭	K17C1-ET-P14L-PL9	107,838
13132	화물	한국특장기술	한국특장기술17톤트럭	K17C5-AT-H14ESHFA	118,800
13133	화물	한국특장기술	한국특장기술17톤트럭	K17ST-ET-14ESHF-AP	123,476
13134	화물	한국특장기술	한국특장기술17톤트럭	K17ST-ET-H14ESHE-SP	112,295
13135	화물	한국특장기술	한국특장기술17톤트럭	KS17C1-GT-P14L	123,757
13136	화물	한국특장기술	한국특장기술17톤트럭	KS17ST-GT-H14ESHG-AP	137,522
13137	화물	한국특장기술	한국특장기술19.5톤트럭	K195C5-BP-H16EHFA	113,546
13138	화물	한국특장기술	한국특장기술1톤크레인카고트럭	KS1CC1-FP-H45EE	119,700
13139	화물	한국특장기술	한국특장기술2.2톤크레인집게트럭	K2.2TG1-HP-HM4.5EES6	126,023
13140	화물	한국특장기술	한국특장기술2.3톤크레인카고트럭	K2.3CC1-JP-HM4.5EES6	130,000
13141	화물	한국특장기술	한국특장기술2.3톤크레인카고트럭	K2.3CC1-JP-HM5EES6	126,710
13142	화물	한국특장기술	한국특장기술2.5톤집게트럭	K2.5TG1-9PD-H5LW	97,008
13143	화물	한국특장기술	한국특장기술2.5톤집게트럭	K2.5TG1-APD-H5EE	61,205
13144	화물	한국특장기술	한국특장기술21.5톤트럭	K215C6-AT-P19LA	135,207
13145	화물	한국특장기술	한국특장기술21톤트럭	K21C1-DT-P195SA	127,562
13146	화물	한국특장기술	한국특장기술22.1톤임롤트럭	KS221AR1-GP-H17MSHG	141,880
13147	화물	한국특장기술	한국특장기술22.5톤트럭	K225C8-AT-P19LA	134,000
13148	화물	한국특장기술	한국특장기술22톤임롤트럭	KS22AR1-GP-H17MSPB	157,055
13149	화물	한국특장기술	한국특장기술23.5톤상승왕바디	K235HWD1-FT-19ESED	173,202
13150	화물	한국특장기술	한국특장기술23.5톤트럭	K23.5C1-JP-DP16.5A12	153,440
13151	화물	한국특장기술	한국특장기술23.5톤트럭	K23.5C1-JP-H17.5LSPDA12	149,046
13152	화물	한국특장기술	한국특장기술23.5톤트럭	KS235C1-HT-P19LA	148,666
13153	화물	한국특장기술	한국특장기술24.1톤임롤트럭	K24.1AR1-JP-DP18EA12	162,273
13154	화물	한국특장기술	한국특장기술24톤대형트럭	K24C1-9PS-H17MB	88,949
13155	화물	한국특장기술	한국특장기술24톤대형트럭	K24C2-8PS-D17M	102,920
13156	화물	한국특장기술	한국특장기술24톤트럭	K24C1-9PS-H18MD	105,106

연번	차종	제 작 사	차 명	형 식	기준가격
13157	화물	한국특장기술	한국특장기술24톤트럭	K24C1-APD-P17M	98,213
13158	화물	한국특장기술	한국특장기술24톤트럭	K24C1-EP-P165MA	118,136
13159	화물	한국특장기술	한국특장기술24톤트럭	K24C1-HT-DP19LA12	149,121
13160	화물	한국특장기술	한국특장기술24톤트럭	K24C1-PS-D17M	75,351
13161	화물	한국특장기술	한국특장기술24톤트럭	K24C5-AP-H17MHE	102,728
13162	화물	한국특장기술	한국특장기술24톤트럭	K24C6-BP-P17MA	119,775
13163	화물	한국특장기술	한국특장기술24톤트럭	K24ST-EP-P17M	112,091
13164	화물	한국특장기술	한국특장기술24톤트럭	KS24C1-GT-H19ESPD-Z12	158,536
13165	화물	한국특장기술	한국특장기술24톤트럭	KS24C1-GT-P19LA	153,212
13166	화물	한국특장기술	한국특장기술25.4톤암롤트럭	K254AR1-AP-H17MSD	135,000
13167	화물	한국특장기술	한국특장기술25.5톤트럭	K25.5C1-APS-D18M	104,910
13168	화물	한국특장기술	한국특장기술25톤암롤트럭	K25AR5-BP-H17MSHF	129,500
13169	화물	한국특장기술	한국특장기술25톤트럭	K25C1-7TD-V21S	134,000
13170	화물	한국특장기술	한국특장기술25톤트럭	K25C1-ET-H19ESED-LA	146,840
13171	화물	한국특장기술	한국특장기술25톤트럭	K25C1-ET-H19ESED-UA	143,658
13172	화물	한국특장기술	한국특장기술25톤트럭	K25C2-9TD-H19EGA	122,425
13173	화물	한국특장기술	한국특장기술25톤트럭	K25C5-AT-H19EECA	131,600
13174	화물	한국특장기술	한국특장기술25톤트럭	K25C5-AT-P195SA	131,864
13175	화물	한국특장기술	한국특장기술25톤트럭	KS25C1-GT-H19ESPD-LA	156,865
13176	화물	한국특장기술	한국특장기술25톤트럭	KS25C1-GT-P195	138,985
13177	화물	한국특장기술	한국특장기술25톤트럭	KS25C2-HT-H19ESPD12	161,020
13178	화물	한국특장기술	한국특장기술25톤평카고트럭	K25C1-FH-H15ESED	147,295
13179	화물	한국특장기술	한국특장기술26.5톤트럭	KS26.5C1-HP-P19A12	147,985
13180	화물	한국특장기술	한국특장기술26.5톤트럭	KS265C1-GP-P19	148,780
13181	화물	한국특장기술	한국특장기술26톤트럭	K26C1-7TD-H17.5S	121,688
13182	화물	한국특장기술	한국특장기술26톤트럭	K26C1-ATD-P19.5SA	129,194
13183	화물	한국특장기술	한국특장기술26톤트럭	K26C1-HT-DP18LA12	148,666
13184	화물	한국특장기술	한국특장기술26톤트럭	K26C1-JP-DP19A12	153,955
13185	화물	한국특장기술	한국특장기술26톤트럭	K26C5-AP-H17LHFA	111,303
13186	화물	한국특장기술	한국특장기술26톤트럭	KS26C1-GP-P19	134,666
13187	화물	한국특장기술	한국특장기술27톤트럭	K27C1-9PS-H19.5SGA	124,217
13188	화물	한국특장기술	한국특장기술27톤트럭	K27C1-APS-P19.5SA	132,069
13189	화물	한국특장기술	한국특장기술27톤트럭	K27C1-JP-DP18MA12	153,500
13190	화물	한국특장기술	한국특장기술27톤트럭	K27C2-8PS-D19.5S	110,894
13191	화물	한국특장기술	한국특장기술27톤트럭	K27C3-APS-P19.5S	131,637
13192	화물	한국특장기술	한국특장기술27톤트럭	K27C5-AP-H17MSD	110,700
13193	화물	한국특장기술	한국특장기술27톤트럭	K27C5-AP-H195SECA	127,732
13194	화물	한국특장기술	한국특장기술27톤트럭	K27C5-AP-H19EECA	129,174
13195	화물	한국특장기술	한국특장기술27톤트럭	K27C5-AP-P195SA	133,582
13196	화물	한국특장기술	한국특장기술27톤트럭	K27C6-AP-H17MSD	115,100
13197	화물	한국특장기술	한국특장기술27톤트럭	K27C6-AP-P195SA	133,231
13198	화물	한국특장기술	한국특장기술27톤트럭	K27C6-BP-P18MD	118,476
13199	화물	한국특장기술	한국특장기술27톤트럭	K27C7-AP-P195SA	133,697
13200	화물	한국특장기술	한국특장기술27톤트럭	KST27C2-D19.5S	97,280
13201	화물	한국특장기술	한국특장기술2톤 집게트럭	K2TG1-9PD-H4.5EU	62,541
13202	화물	한국특장기술	한국특장기술2톤 집게트럭	K2TG1-9PD-H5EU	58,608
13203	화물	한국특장기술	한국특장기술2톤 집게트럭	K2TG2-9PD-H5EE	87,005
13204	화물	한국특장기술	한국특장기술2톤암롤트럭	KS20AR1-F-H25SH	45,075
13205	화물	한국특장기술	한국특장기술2톤집게트럭	K2TG12-BP-H5EU	102,062
13206	화물	한국특장기술	한국특장기술2톤집게트럭	K2TG1-APD-D5EE	74,450
13207	화물	한국특장기술	한국특장기술2톤집게트럭	K2TG1-APD-H5EW	100,913
13208	화물	한국특장기술	한국특장기술2톤집게트럭	K2TG1-CP-H5EU	103,200
13209	화물	한국특장기술	한국특장기술2톤집게트럭	K2TG1-DP-H5EU	94,314
13210	화물	한국특장기술	한국특장기술2톤집게트럭	K2TG1-EP-H5EE	94,314
13211	화물	한국특장기술	한국특장기술2톤집게트럭	K2TG2-APD-H5EE	90,535
13212	화물	한국특장기술	한국특장기술2톤집게트럭	K2TG2-CP-H5EE	95,600

연번	차종	제 작 사	차 명	형 식	기준가격
13213	화물	한국특장기술	한국특장기술2톤집게트럭	K2TG3-9PD-H5EU	90,002
13214	화물	한국특장기술	한국특장기술2톤집게트럭	K2TG4-CP-H45EU	102,100
13215	화물	한국특장기술	한국특장기술2톤집게트럭	K2TG5-APD-H5E	91,500
13216	화물	한국특장기술	한국특장기술2톤집게트럭	K2TG5-AP-H5E	88,776
13217	화물	한국특장기술	한국특장기술2톤집게트럭	K2TG5-AP-H5EE	93,420
13218	화물	한국특장기술	한국특장기술2톤집게트럭	K2TG5-BP-H5EE	92,959
13219	화물	한국특장기술	한국특장기술2톤집게트럭	K2TG5-BP-P5EE	101,251
13220	화물	한국특장기술	한국특장기술2톤집게트럭	K2TG5-H5E	80,325
13221	화물	한국특장기술	한국특장기술2톤집게트럭	K2TG6-AP-H5EE	100,664
13222	화물	한국특장기술	한국특장기술2톤집게트럭	K2TG6-BP-H5E	88,900
13223	화물	한국특장기술	한국특장기술2톤집게트럭	K2TG6-BP-P5EU	104,170
13224	화물	한국특장기술	한국특장기술2톤집게트럭	K2TG6-H5E	80,895
13225	화물	한국특장기술	한국특장기술2톤집게트럭	K2TG7-AP-H5EE	93,411
13226	화물	한국특장기술	한국특장기술2톤집게트럭	K2TG7-AP-H5EU	65,243
13227	화물	한국특장기술	한국특장기술2톤집게트럭	K2TGD2-EP-H5EU	97,677
13228	화물	한국특장기술	한국특장기술2톤크레인집게차	KS2TG1-FP-H5EU	115,586
13229	화물	한국특장기술	한국특장기술2톤크레인집게트럭	KS2TG1-FP-H5EE	112,723
13230	화물	한국특장기술	한국특장기술2톤크레인집게트럭	KS2TG1-GP-PB45EU	122,039
13231	화물	한국특장기술	한국특장기술3.4톤크레인집게트럭	K3.4TG1-KP-H9.5ES6	176,000
13232	화물	한국특장기술	한국특장기술3.6톤암롤트럭	KS36AR1-H5SG	68,550
13233	화물	한국특장기술	한국특장기술4.3톤암롤트럭	K4.3AR1-HP-HM5ES6	84,413
13234	화물	한국특장기술	한국특장기술4.5톤 트럭	K4.5C1-9PD-H4.5NE	55,266
13235	화물	한국특장기술	한국특장기술4.5톤 트럭	K4.5C1-APD-P4.5EU	64,021
13236	화물	한국특장기술	한국특장기술4.5톤 트럭	K4.5C3-9TD-H4.5EU	57,616
13237	화물	한국특장기술	한국특장기술4.5톤카고트럭	E6700-B	57,490
13238	화물	한국특장기술	한국특장기술4.5톤카고트럭	K4.5C1-7PD-D4.5EUA	55,874
13239	화물	한국특장기술	한국특장기술4.5톤카고트럭	KS45C1-GT-PB45EU	80,857
13240	화물	한국특장기술	한국특장기술4.5톤트럭	C6CHF1	49,727
13241	화물	한국특장기술	한국특장기술4.5톤트럭	HD250-2	57,180
13242	화물	한국특장기술	한국특장기술4.5톤트럭	HD3.5CP-LHA	49,727
13243	화물	한국특장기술	한국특장기술4.5톤트럭	HD4.5CT-6EEB1	56,118
13244	화물	한국특장기술	한국특장기술4.5톤트럭	HD4.5CT-EK	48,736
13245	화물	한국특장기술	한국특장기술4.5톤트럭	HD5CM-10	56,163
13246	화물	한국특장기술	한국특장기술4.5톤트럭	HD5CM-2	51,281
13247	화물	한국특장기술	한국특장기술4.5톤트럭	HD5CT-EK-A	49,100
13248	화물	한국특장기술	한국특장기술4.5톤트럭	K4.5C1-7PD-D4.5EEA	56,776
13249	화물	한국특장기술	한국특장기술4.5톤트럭	K4.5C1-7PD-H4.5EU	50,116
13250	화물	한국특장기술	한국특장기술4.5톤트럭	K4.5C1-7PD-N4.5EE	55,454
13251	화물	한국특장기술	한국특장기술4.5톤트럭	K4.5C1-7TD-N4.5EE	55,454
13252	화물	한국특장기술	한국특장기술4.5톤트럭	K4.5C1-8PD-D4.5EED	56,215
13253	화물	한국특장기술	한국특장기술4.5톤트럭	K4.5C1-8PD-D4.5EU	59,286
13254	화물	한국특장기술	한국특장기술4.5톤트럭	K4.5C1-8TD-D4.5EUAD	62,029
13255	화물	한국특장기술	한국특장기술4.5톤트럭	K4.5C1-8TD-D4.5EUD	56,101
13256	화물	한국특장기술	한국특장기술4.5톤트럭	K4.5C1-9PD-H4.5EE	55,968
13257	화물	한국특장기술	한국특장기술4.5톤트럭	K4.5C1-9TD-D4.5EU	59,310
13258	화물	한국특장기술	한국특장기술4.5톤트럭	K4.5C1-9TD-H4.5EE	56,570
13259	화물	한국특장기술	한국특장기술4.5톤트럭	K4.5C1-APD-H5EU	59,550
13260	화물	한국특장기술	한국특장기술4.5톤트럭	K4.5C1-ATD-H4.5EE	61,162
13261	화물	한국특장기술	한국특장기술4.5톤트럭	K4.5C1-ATD-P4.5EE	62,962
13262	화물	한국특장기술	한국특장기술4.5톤트럭	K4.5C1-HP-DP4.5EUA6	86,903
13263	화물	한국특장기술	한국특장기술4.5톤트럭	K4.5C1-HP-HM4.5EUS6	73,595
13264	화물	한국특장기술	한국특장기술4.5톤트럭	K4.5C1-JP-HM4.5ES6	71,732
13265	화물	한국특장기술	한국특장기술4.5톤트럭	K4.5C1-JT-DN4.5ELSS9	84,494
13266	화물	한국특장기술	한국특장기술4.5톤트럭	K4.5C1-JT-DP4.5EXS6	86,312
13267	화물	한국특장기술	한국특장기술4.5톤트럭	K4.5C1-JT-HW4.5PWS9	86,312
13268	화물	한국특장기술	한국특장기술4.5톤트럭	K4.5C1-PD-D4.5EE	51,716

연번	차종	제 작 사	차 명	형 식	기준가격
13269	화물	한국특장기술	한국특장기술4.5톤트럭	K4.5C1-TD-D4.5EE	50,569
13270	화물	한국특장기술	한국특장기술4.5톤트럭	K4.5C2-8PD-H4.5EE	54,860
13271	화물	한국특장기술	한국특장기술4.5톤트럭	K4.5C2-8TD-D4.5EUD	57,653
13272	화물	한국특장기술	한국특장기술4.5톤트럭	K4.5C2-9PD-H4.5EW	63,754
13273	화물	한국특장기술	한국특장기술4.5톤트럭	K4.5C2-9PD-H4.5LW	65,502
13274	화물	한국특장기술	한국특장기술4.5톤트럭	K4.5C2-9TD-H4.5E	57,535
13275	화물	한국특장기술	한국특장기술4.5톤트럭	K4.5C2-9TD-H4.5EW	65,712
13276	화물	한국특장기술	한국특장기술4.5톤트럭	K4.5C2-9TD-H4.5LW	64,611
13277	화물	한국특장기술	한국특장기술4.5톤트럭	K4.5C2-9TD-H4.5EU	67,452
13278	화물	한국특장기술	한국특장기술4.5톤트럭	K4.5C2-ATD-P4.5EU	66,284
13279	화물	한국특장기술	한국특장기술4.5톤트럭	K4.5C2-TD-D4.5E	49,468
13280	화물	한국특장기술	한국특장기술4.5톤트럭	K4.5C4-9PD-H4.5EU	58,547
13281	화물	한국특장기술	한국특장기술4.5톤트럭	K4.5C4-9TD-H4.5EU	57,392
13282	화물	한국특장기술	한국특장기술4.5톤트럭	K4.5C5-APD-H4.5E	58,801
13283	화물	한국특장기술	한국특장기술4.5톤트럭	K4.5C5-APD-H4.5EE	58,647
13284	화물	한국특장기술	한국특장기술4.5톤트럭	K4.5C5-APD-H4.5EU	61,423
13285	화물	한국특장기술	한국특장기술4.5톤트럭	K4.5C5-APD-H4.5EW	69,927
13286	화물	한국특장기술	한국특장기술4.5톤트럭	K4.5C5-AP-H4.5NE	58,952
13287	화물	한국특장기술	한국특장기술4.5톤트럭	K4.5C5-ATD-H4.5E	60,889
13288	화물	한국특장기술	한국특장기술4.5톤트럭	K4.5C5-ATD-H4.5EU	60,728
13289	화물	한국특장기술	한국특장기술4.5톤트럭	K4.5C5-ATD-H4.5EW	70,370
13290	화물	한국특장기술	한국특장기술4.5톤트럭	K4.5C5-ATD-H4.5LW	69,749
13291	화물	한국특장기술	한국특장기술4.5톤트럭	K45C1-CP-H45EE	61,495
13292	화물	한국특장기술	한국특장기술4.5톤트럭	K45C1-CP-H45EU	63,421
13293	화물	한국특장기술	한국특장기술4.5톤트럭	K45C1-CT-H45EE	60,500
13294	화물	한국특장기술	한국특장기술4.5톤트럭	K45C1-CT-H45EU	64,077
13295	화물	한국특장기술	한국특장기술4.5톤트럭	K45C1-CT-H45EWF	73,636
13296	화물	한국특장기술	한국특장기술4.5톤트럭	K45C1-CT-H45LWF	74,800
13297	화물	한국특장기술	한국특장기술4.5톤트럭	K45C1-DT-H5EU	72,727
13298	화물	한국특장기술	한국특장기술4.5톤트럭	K45C1-FP-H45E	61,859
13299	화물	한국특장기술	한국특장기술4.5톤트럭	K45C1-FP-H45EU	63,623
13300	화물	한국특장기술	한국특장기술4.5톤트럭	K45C1-FT-H45EU	64,569
13301	화물	한국특장기술	한국특장기술4.5톤트럭	K45C1-FT-PB45EU	75,318
13302	화물	한국특장기술	한국특장기술4.5톤트럭	K45C5-AP-P45EE	68,352
13303	화물	한국특장기술	한국특장기술4.5톤트럭	K45C5-AP-P45EU	69,272
13304	화물	한국특장기술	한국특장기술4.5톤트럭	K45C5-AP-P45EUD	66,679
13305	화물	한국특장기술	한국특장기술4.5톤트럭	K45C5-AT-D45ELD	65,446
13306	화물	한국특장기술	한국특장기술4.5톤트럭	K45C5-ATD-H5EW	68,404
13307	화물	한국특장기술	한국특장기술4.5톤트럭	K45C5-AT-P45EU	71,300
13308	화물	한국특장기술	한국특장기술4.5톤트럭	K45C5-BP-D45EU	66,600
13309	화물	한국특장기술	한국특장기술4.5톤트럭	K45C5-BP-P45EUA	73,618
13310	화물	한국특장기술	한국특장기술4.5톤트럭	K45C5-BP-P5EU	69,418
13311	화물	한국특장기술	한국특장기술4.5톤트럭	K45C5-BT-D45EL	70,545
13312	화물	한국특장기술	한국특장기술4.5톤트럭	K45C5-BT-D45EU	66,700
13313	화물	한국특장기술	한국특장기술4.5톤트럭	K45C5-BT-H45LWF	73,497
13314	화물	한국특장기술	한국특장기술4.5톤트럭	K45C5-BT-H5EU	60,789
13315	화물	한국특장기술	한국특장기술4.5톤트럭	K45C6-AP-P45EU	69,325
13316	화물	한국특장기술	한국특장기술4.5톤트럭	K45C6-AT-P45EUA	73,745
13317	화물	한국특장기술	한국특장기술4.5톤트럭	K45C6-BT-H45EWF	73,278
13318	화물	한국특장기술	한국특장기술4.5톤트럭	K45C6-BT-H45NE	57,665
13319	화물	한국특장기술	한국특장기술4.5톤트럭	KS4.5C1-HT-HM4.5EUS6	73,595
13320	화물	한국특장기술	한국특장기술4.5톤트럭	KS45C1-FP-H45EU	71,532
13321	화물	한국특장기술	한국특장기술4.5톤트럭	KS45C1-FT-H45EU	70,532
13322	화물	한국특장기술	한국특장기술4.5톤트럭	KS45C1-FT-H45EWF	83,740
13323	화물	한국특장기술	한국특장기술4.5톤트럭	KS45C1-FT-H5EWG	82,923
13324	화물	한국특장기술	한국특장기술4.5톤트럭	KS45C1-GP-D45EU	74,657

연번	차종	제 작 사	차 명	형 식	기준가액
13325	화물	한국특장기술	한국특장기술4.5톤트럭	KS45C1-GP-P45EU	80,403
13326	화물	한국특장기술	한국특장기술4.5톤트럭	KS45C1-GP-PB45EU	82,273
13327	화물	한국특장기술	한국특장기술4.5톤트럭	KS45C1-GT-D45EL	82,130
13328	화물	한국특장기술	한국특장기술4.5톤트럭	KS45C1-GT-D45EU	74,657
13329	화물	한국특장기술	한국특장기술4.5톤트럭	KS45C1-GT-H45EPWG	83,550
13330	화물	한국특장기술	한국특장기술4.5톤트럭	KS45C1-GT-H45LWG	81,936
13331	화물	한국특장기술	한국특장기술4.5톤트럭	KS45C1-HT-D45EL	82,494
13332	화물	한국특장기술	한국특장기술4.5톤트럭	KS45C1-HT-PB45EU	87,357
13333	화물	한국특장기술	한국특장기술4.5톤트럭	KS45C2-GT-D45EL	79,948
13334	화물	한국특장기술	한국특장기술4.5톤트럭	KT44_5CT-3-HD4,5	49,100
13335	화물	한국특장기술	한국특장기술4.5톤트럭	SH-33H	49,100
13336	화물	한국특장기술	한국특장기술4.5톤트럭	SL-25S-DP	49,140
13337	화물	한국특장기술	한국특장기술4톤냉장왕바디	KS4RWD1-FT-H45EU	95,905
13338	화물	한국특장기술	한국특장기술5.4톤암롤트럭	KS54AR1-FP-H5EE	82,651
13339	화물	한국특장기술	한국특장기술5.4톤암롤트럭	KS54AR1-FP-H5NL	81,495
13340	화물	한국특장기술	한국특장기술5.5톤트럭	K55C5-AT-P45EU	69,347
13341	화물	한국특장기술	한국특장기술5.6톤암롤트럭	K56AR3-EP-H45NL	72,727
13342	화물	한국특장기술	한국특장기술5.7톤암롤트럭	KS57AR1-GP-H5NL	95,418
13343	화물	한국특장기술	한국특장기술5톤트럭	K5C1-7PD-H5EU	49,278
13344	화물	한국특장기술	한국특장기술5톤트럭	K5C1-7TD-N5EE	59,272
13345	화물	한국특장기술	한국특장기술5톤트럭	K5C1-8TD-D5EUD	55,703
13346	화물	한국특장기술	한국특장기술5톤트럭	K5C1-9PD-H5E	54,566
13347	화물	한국특장기술	한국특장기술5톤트럭	K5C1-ATD-H5EU	57,138
13348	화물	한국특장기술	한국특장기술5톤트럭	K5C1-FP-H5E	61,790
13349	화물	한국특장기술	한국특장기술5톤트럭	K5C1-FP-H5EU	64,131
13350	화물	한국특장기술	한국특장기술5톤트럭	K5C1-FT-H5EE	60,291
13351	화물	한국특장기술	한국특장기술5톤트럭	k5C1-TD-H5EE	50,706
13352	화물	한국특장기술	한국특장기술5톤트럭	K5C2-9PD-H5EE	56,759
13353	화물	한국특장기술	한국특장기술5톤트럭	K5C2-9PD-H5EW	63,104
13354	화물	한국특장기술	한국특장기술5톤트럭	K5C2-9TD-H5E	53,563
13355	화물	한국특장기술	한국특장기술5톤트럭	K5C2-9TD-H5EW	63,052
13356	화물	한국특장기술	한국특장기술5톤트럭	K5C2-9TD-H5LW	63,252
13357	화물	한국특장기술	한국특장기술5톤트럭	K5C4-9PD-H5EU	58,475
13358	화물	한국특장기술	한국특장기술5톤트럭	K5C5-AP-D5EUD	58,358
13359	화물	한국특장기술	한국특장기술5톤트럭	K5C5-APD-H5E	58,353
13360	화물	한국특장기술	한국특장기술5톤트럭	K5C5-APD-H5EE	57,938
13361	화물	한국특장기술	한국특장기술5톤트럭	K5C5-APD-H5EU	60,451
13362	화물	한국특장기술	한국특장기술5톤트럭	K5C5-AP-H45EU	62,415
13363	화물	한국특장기술	한국특장기술5톤트럭	K5C5-AP-P5EE	63,837
13364	화물	한국특장기술	한국특장기술5톤트럭	K5C5-ATD-H5E	57,033
13365	화물	한국특장기술	한국특장기술5톤트럭	K5C5-ATD-H5EE	59,317
13366	화물	한국특장기술	한국특장기술5톤트럭	K5C5-ATD-H5EU	60,575
13367	화물	한국특장기술	한국특장기술5톤트럭	K5C5-BT-P5EU	69,311
13368	화물	한국특장기술	한국특장기술5톤트럭	K5C6-AP-H5LW	67,961
13369	화물	한국특장기술	한국특장기술5톤트럭	K5C6-AT-D5EL	69,694
13370	화물	한국특장기술	한국특장기술5톤트럭	K5C6-AT-H5EW	68,302
13371	화물	한국특장기술	한국특장기술5톤트럭	K5C6-BT-H5EWF	71,357
13372	화물	한국특장기술	한국특장기술5톤트럭	K5C7-AP-P5EU	69,503
13373	화물	한국특장기술	한국특장기술5톤트럭	K5C8-BP-H5EU	65,108
13374	화물	한국특장기술	한국특장기술5톤트럭	KS5C1-FP-H5E	66,486
13375	화물	한국특장기술	한국특장기술5톤트럭	KS5C1-FP-H5EU	69,405
13376	화물	한국특장기술	한국특장기술5톤트럭	KS5C1-FT-H5E	66,405
13377	화물	한국특장기술	한국특장기술5톤트럭	KS5C1-FT-H5EU	69,577
13378	화물	한국특장기술	한국특장기술5톤트럭	KS5C1-FT-H5EWF	82,409
13379	화물	한국특장기술	한국특장기술5톤트럭	KS5C1-GP-PB45EU	78,909
13380	화물	한국특장기술	한국특장기술5톤트럭	R7400-B5W	50,918

연번	차종	제 작 사	차 명	형 식	기준가격
13381	화물	한국특장기술	한국특장기술6.2톤암롤트럭	K6.2AR1-JP-DP4.5EUS6	109,345
13382	화물	한국특장기술	한국특장기술6.5톤집게트럭	K65TG7-BP-H95EHC	141,266
13383	화물	한국특장기술	한국특장기술6.5톤카고트럭	KS65C1-FP-H5EU	70,532
13384	화물	한국특장기술	한국특장기술6.5톤트럭	K6.5C1-9TD-H4.5EW	65,315
13385	화물	한국특장기술	한국특장기술6.5톤트럭	K6.5C1-APD-H4.5EU	58,259
13386	화물	한국특장기술	한국특장기술6.5톤트럭	K6.5C1-APD-P4.5EU	62,759
13387	화물	한국특장기술	한국특장기술6.5톤트럭	K6.5C1-HP-HM4.5EUS6	73,595
13388	화물	한국특장기술	한국특장기술6.5톤트럭	K6.5C1-JT-H4.5PWS9	85,241
13389	화물	한국특장기술	한국특장기술6.5톤트럭	K6.5C1-JT-HM4.5EUS6	86,857
13390	화물	한국특장기술	한국특장기술6.5톤트럭	K6.5C1-JT-HM4.5EUS6	74,546
13391	화물	한국특장기술	한국특장기술6.5톤트럭	K6.5C1-KT-DP4.5EVA6	98,319
13392	화물	한국특장기술	한국특장기술6.5톤트럭	K6.5C2-9PD-H4.5EW	65,875
13393	화물	한국특장기술	한국특장기술6.5톤트럭	K6.5C3-9PD-H4.5EU	58,767
13394	화물	한국특장기술	한국특장기술6.5톤트럭	K6.5C3-9TD-H4.5EU	57,556
13395	화물	한국특장기술	한국특장기술6.5톤트럭	K6.5C5-APD-H4.5EU	61,183
13396	화물	한국특장기술	한국특장기술6.5톤트럭	K6.5C5-ATD-H4.5EU	62,018
13397	화물	한국특장기술	한국특장기술6.5톤트럭	K6.5C5-AT-P5EU	66,225
13398	화물	한국특장기술	한국특장기술6.5톤트럭	K6.5C5-BT-D45EU	66,845
13399	화물	한국특장기술	한국특장기술6.5톤트럭	K65C1-CP-H45EU	63,623
13400	화물	한국특장기술	한국특장기술6.5톤트럭	K65C1-CT-H45EU	63,077
13401	화물	한국특장기술	한국특장기술6.5톤트럭	K65C1-CT-H45EWF	75,599
13402	화물	한국특장기술	한국특장기술6.5톤트럭	K65C1-FP-H5EU	64,132
13403	화물	한국특장기술	한국특장기술6.5톤트럭	K65C1-FT-H45EU	63,531
13404	화물	한국특장기술	한국특장기술6.5톤트럭	K65C1-FT-H45LWF	77,286
13405	화물	한국특장기술	한국특장기술6.5톤트럭	K65C5-AP-H5EU	61,941
13406	화물	한국특장기술	한국특장기술6.5톤트럭	K65C5-AP-P45EU	68,993
13407	화물	한국특장기술	한국특장기술6.5톤트럭	K65C5-AT-H45EW	70,256
13408	화물	한국특장기술	한국특장기술6.5톤트럭	K65C5-AT-H5EU	60,743
13409	화물	한국특장기술	한국특장기술6.5톤트럭	K65C5-AT-P45EU	71,409
13410	화물	한국특장기술	한국특장기술6.5톤트럭	K65C5-BP-D45EL	71,800
13411	화물	한국특장기술	한국특장기술6.5톤트럭	K65C5-BP-D5EU	65,196
13412	화물	한국특장기술	한국특장기술6.5톤트럭	K65C5-BP-H45EWF	73,446
13413	화물	한국특장기술	한국특장기술6.5톤트럭	K65C5-BT-D45EL	72,238
13414	화물	한국특장기술	한국특장기술6.5톤트럭	K65C5-BT-D5EL	70,826
13415	화물	한국특장기술	한국특장기술6.5톤트럭	K65C5-BT-H45EWF	72,964
13416	화물	한국특장기술	한국특장기술6.5톤트럭	K65C6-AP-P45EU	69,875
13417	화물	한국특장기술	한국특장기술6.5톤트럭	K65C6-AP-P5EU	71,608
13418	화물	한국특장기술	한국특장기술6.5톤트럭	K65C7-BP-P45EU	70,700
13419	화물	한국특장기술	한국특장기술6.5톤트럭	KS65C1-FT-H45E	68,259
13420	화물	한국특장기술	한국특장기술6.5톤트럭	KS65C1-FT-H45EU	69,705
13421	화물	한국특장기술	한국특장기술6.5톤트럭	KS65C1-FT-H45EWF	83,741
13422	화물	한국특장기술	한국특장기술6.5톤트럭	KS65C1-FT-H5EWG	85,095
13423	화물	한국특장기술	한국특장기술6.5톤트럭	KS65C1-GP-D45EL	81,357
13424	화물	한국특장기술	한국특장기술6.5톤트럭	KS65C1-GP-P45E	74,766
13425	화물	한국특장기술	한국특장기술6.5톤트럭	KS65C1-GP-P45EU	80,403
13426	화물	한국특장기술	한국특장기술6.5톤트럭	KS65C1-GP-PB45EU	82,675
13427	화물	한국특장기술	한국특장기술6.5톤트럭	KS65C1-GT-D45EL	80,675
13428	화물	한국특장기술	한국특장기술6.5톤트럭	KS65C1-GT-D45EU	74,203
13429	화물	한국특장기술	한국특장기술6.5톤트럭	KS65C1-GT-P45EU	83,994
13430	화물	한국특장기술	한국특장기술6.5톤트럭	KS65C1-GT-PB45E	84,494
13431	화물	한국특장기술	한국특장기술6.5톤트럭	KS65C1-GT-PB45EU	87,357
13432	화물	한국특장기술	한국특장기술6톤트럭	K6C1-8TD-H4.5EU	56,118
13433	화물	한국특장기술	한국특장기술6톤트럭	K6C1-9TD-D4.5ELD	65,416
13434	화물	한국특장기술	한국특장기술7.5톤카고트럭	KS75C1-FP-H45EU	71,486
13435	화물	한국특장기술	한국특장기술7.5톤트럭	HD8CM-AX-2	51,281
13436	화물	한국특장기술	한국특장기술7.5톤트럭	K7.5C1-8PD-D5EED	54,303



연번	차종	제 작 사	차 명	형 식	기준가격
13437	화물	한국특장기술	한국특장기술7.5톤트럭	K7.5C1-8PD-D5EUAD	59,567
13438	화물	한국특장기술	한국특장기술7.5톤트럭	K7.5C1-8PD-D5EUD	56,550
13439	화물	한국특장기술	한국특장기술7.5톤트럭	K7.5C1-9PD-H5E	53,166
13440	화물	한국특장기술	한국특장기술7.5톤트럭	K7.5C1-9TD-D5ELD	63,505
13441	화물	한국특장기술	한국특장기술7.5톤트럭	K7.5C1-GT-H4.5EUS6	73,477
13442	화물	한국특장기술	한국특장기술7.5톤트럭	K7.5C1-HP-HM5EES6	71,140
13443	화물	한국특장기술	한국특장기술7.5톤트럭	K7.5C1-HP-HM5EUS6	73,595
13444	화물	한국특장기술	한국특장기술7.5톤트럭	K7.5C1-HT-DN4.5EUS6	74,657
13445	화물	한국특장기술	한국특장기술7.5톤트럭	K7.5C1-HT-DP4.5EUA6	87,357
13446	화물	한국특장기술	한국특장기술7.5톤트럭	K7.5C1-HT-HM4.5EUS6	75,141
13447	화물	한국특장기술	한국특장기술7.5톤트럭	K7.5C1-HT-HW5EWPS9	85,695
13448	화물	한국특장기술	한국특장기술7.5톤트럭	K7.5C1-PD-D5EE	51,433
13449	화물	한국특장기술	한국특장기술7.5톤트럭	K7.5C2-9PD-H5EE	55,861
13450	화물	한국특장기술	한국특장기술7.5톤트럭	K7.5C2-9PD-H5EW	63,014
13451	화물	한국특장기술	한국특장기술7.5톤트럭	K7.5C2-HP-HM5ES6	69,277
13452	화물	한국특장기술	한국특장기술7.5톤트럭	K7.5C5-APD-H5EE	59,778
13453	화물	한국특장기술	한국특장기술7.5톤트럭	K7.5C5-APD-H5EW	68,665
13454	화물	한국특장기술	한국특장기술7.5톤트럭	K75C1-CP-H45EU	65,600
13455	화물	한국특장기술	한국특장기술7.5톤트럭	K75C1-CP-H5E	59,300
13456	화물	한국특장기술	한국특장기술7.5톤트럭	K75C1-CP-H5EE	59,632
13457	화물	한국특장기술	한국특장기술7.5톤트럭	K75C1-CP-H5EU	62,232
13458	화물	한국특장기술	한국특장기술7.5톤트럭	K75C1-CT-H45EWF	75,923
13459	화물	한국특장기술	한국특장기술7.5톤트럭	K75C1-CT-H5E	60,300
13460	화물	한국특장기술	한국특장기술7.5톤트럭	K75C1-CT-H5EU	63,500
13461	화물	한국특장기술	한국특장기술7.5톤트럭	K75C1-CT-H5EWF	72,631
13462	화물	한국특장기술	한국특장기술7.5톤트럭	K75C1-DT-D45EL	72,818
13463	화물	한국특장기술	한국특장기술7.5톤트럭	K75C1-ET-H5EU-A	69,805
13464	화물	한국특장기술	한국특장기술7.5톤트럭	K75C1-FP-H45EE-W	63,684
13465	화물	한국특장기술	한국특장기술7.5톤트럭	K75C1-FP-H45EU	64,986
13466	화물	한국특장기술	한국특장기술7.5톤트럭	K75C1-FP-H5EE	63,404
13467	화물	한국특장기술	한국특장기술7.5톤트럭	K75C1-FP-H5EU	61,686
13468	화물	한국특장기술	한국특장기술7.5톤트럭	K75C1-FT-H5E	62,086
13469	화물	한국특장기술	한국특장기술7.5톤트럭	K75C1-FT-H5EE	62,950
13470	화물	한국특장기술	한국특장기술7.5톤트럭	K75C1-FT-H5EU	63,422
13471	화물	한국특장기술	한국특장기술7.5톤트럭	K75C5-AP-H5E	58,346
13472	화물	한국특장기술	한국특장기술7.5톤트럭	K75C5-AP-H5EU	60,684
13473	화물	한국특장기술	한국특장기술7.5톤트럭	K75C5-AP-H5L	56,525
13474	화물	한국특장기술	한국특장기술7.5톤트럭	K75C5-AP-P5EU	69,618
13475	화물	한국특장기술	한국특장기술7.5톤트럭	K75C5-AT-D5EL	73,404
13476	화물	한국특장기술	한국특장기술7.5톤트럭	K75C5-AT-H5E	57,711
13477	화물	한국특장기술	한국특장기술7.5톤트럭	K75C5-AT-H5EW	67,869
13478	화물	한국특장기술	한국특장기술7.5톤트럭	K75C5-AT-P5EU	70,315
13479	화물	한국특장기술	한국특장기술7.5톤트럭	K75C5-BP-D5EU	64,519
13480	화물	한국특장기술	한국특장기술7.5톤트럭	K75C5-BT-H5EWF	72,617
13481	화물	한국특장기술	한국특장기술7.5톤트럭	K75C6-AP-D5ED	56,628
13482	화물	한국특장기술	한국특장기술7.5톤트럭	K75C6-AT-H45EW	70,305
13483	화물	한국특장기술	한국특장기술7.5톤트럭	K75C6-BP-P5EU	70,756
13484	화물	한국특장기술	한국특장기술7.5톤트럭	K75C6-BT-D5EU	63,938
13485	화물	한국특장기술	한국특장기술7.5톤트럭	K75C7-BP-P45EU	70,781
13486	화물	한국특장기술	한국특장기술7.5톤트럭	K75C7-BT-P45EU	70,863
13487	화물	한국특장기술	한국특장기술7.5톤트럭	K75C8-BT-D5EU	66,078
13488	화물	한국특장기술	한국특장기술7.5톤트럭	KS75C1-FP-H5EU	72,891
13489	화물	한국특장기술	한국특장기술7.5톤트럭	KS75C1-FT-H5EE	66,586
13490	화물	한국특장기술	한국특장기술7.5톤트럭	KS75C1-FT-H5EWG	80,632
13491	화물	한국특장기술	한국특장기술7.5톤트럭	KS75C1-GP-H45EE	70,305
13492	화물	한국특장기술	한국특장기술7.5톤트럭	KS75C1-GP-PB45EU	82,085

연번	차종	제 작 사	차 명	형 식	기준가격
13493	화물	한국특장기술	한국특장기술7.5톤트럭	KS75C1-GT-D45EL	80,675
13494	화물	한국특장기술	한국특장기술7.5톤트럭	KS75C1-GT-PB45EU	83,766
13495	화물	한국특장기술	한국특장기술7톤트럭	K7C1-8TD-H5EU	55,692
13496	화물	한국특장기술	한국특장기술7톤트럭	K7C1-APD-P5EE	64,891
13497	화물	한국특장기술	한국특장기술7톤트럭	K7C2-9PD-H5EU	57,722
13498	화물	한국특장기술	한국특장기술7톤트럭	K7C2-9TD-H5EU	57,687
13499	화물	한국특장기술	한국특장기술7톤트럭	K7C4-9PD-H5EU	57,474
13500	화물	한국특장기술	한국특장기술7톤트럭	K7C5-APD-H5EU	61,130
13501	화물	한국특장기술	한국특장기술7톤트럭	K7C5-AP-H45EU	61,301
13502	화물	한국특장기술	한국특장기술7톤트럭	K7C5-AT-D5EU	60,882
13503	화물	한국특장기술	한국특장기술7톤트럭	K7C5-ATD-H5EU	61,138
13504	화물	한국특장기술	한국특장기술7톤트럭	K7C7-BT-H5EU	62,111
13505	화물	한국특장기술	한국특장기술8.5톤트럭	K8.5C1-HT-DP4.5EUA6	83,766
13506	화물	한국특장기술	한국특장기술8.5톤트럭	K8.5C1-KP-DP16.6EA6	85,358
13507	화물	한국특장기술	한국특장기술8.5톤트럭	K8.5C2-JT-DP4.5EXS6	86,812
13508	화물	한국특장기술	한국특장기술8.5톤트럭	KS85C1-GT-D45EL	80,675
13509	화물	한국특장기술	한국특장기술8.5톤트럭	KS85C1-GT-D45EU	73,294
13510	화물	한국특장기술	한국특장기술8톤트럭	K8C6-AT-H5EW	67,928
13511	화물	한국특장기술	한국특장기술8톤트럭	KS8C1-GP-PB45EU	85,312
13512	화물	한국특장기술	한국특장기술8톤트럭	KS8C1-GT-PB45EU	83,312
13513	화물	한국특장기술	한국특장기술9.5톤트럭	K9.5C1-9TD-D9.5EE	84,853
13514	화물	한국특장기술	한국특장기술9.5톤트럭	K9.5C1-JT-DP4.5EAA6	86,221
13515	화물	한국특장기술	한국특장기술9.5톤트럭	K95C5-AT-H95EHC	93,916
13516	화물	한국특장기술	한국특장기술9.5톤트럭	KS95C1-GT-H95USHC	120,749
13517	화물	한국특장기술	한국특장기술9.5톤트럭	KS95C1-GT-P95E	105,848
13518	화물	한국특장기술	한국특장기술9톤암롤트럭	K9AR1-K9.5LSHCS6	129,474
13519	화물	한국특장기술	한국특장기술9톤트럭	K9C1-FT-PB45EU	76,364
13520	화물	한국특장기술	한국특장기술냉동탑차	K4.5RF2-7TD-D4.5EE	68,767
13521	화물	한국특장기술	한국특장기술대형트럭	18TL	109,863
13522	화물	한국특장기술	한국특장기술대형트럭	CXZ67R1	92,580
13523	화물	한국특장기술	한국특장기술대형트럭	CXZ70S1	94,152
13524	화물	한국특장기술	한국특장기술대형트럭	HD150-DUS-DHR	101,243
13525	화물	한국특장기술	한국특장기술대형트럭	HD15CM	93,754
13526	화물	한국특장기술	한국특장기술대형트럭	HD5CM-10	82,171
13527	화물	한국특장기술	한국특장기술대형트럭	HD9.5CT-6LLQd2	94,818
13528	화물	한국특장기술	한국특장기술대형트럭	HD9.5CT-ELB	83,332
13529	화물	한국특장기술	한국특장기술대형트럭	K11.5C1-7PS-D11.5L	76,454
13530	화물	한국특장기술	한국특장기술대형트럭	K11.5C1-8PD-H9.5EA	84,573
13531	화물	한국특장기술	한국특장기술대형트럭	K11.5C1-8PS-D11.5L	91,350
13532	화물	한국특장기술	한국특장기술대형트럭	K11.5C1-8PS-H11.5LC	96,978
13533	화물	한국특장기술	한국특장기술대형트럭	K14.5C18TDH14.5LBM6	92,198
13534	화물	한국특장기술	한국특장기술대형트럭	K14.5C1-8TD-H14.5LC	99,667
13535	화물	한국특장기술	한국특장기술대형트럭	K14C1-8PD-D9.5E	82,093
13536	화물	한국특장기술	한국특장기술대형트럭	K14C1-8PD-D9.5L	86,716
13537	화물	한국특장기술	한국특장기술대형트럭	K14C1-8TD-D14L	88,550
13538	화물	한국특장기술	한국특장기술대형트럭	K14C2-8TD-D14L	92,405
13539	화물	한국특장기술	한국특장기술대형트럭	K16.5C1-8PD-H14.5LB	92,217
13540	화물	한국특장기술	한국특장기술대형트럭	K16C1-7TD-H16M	88,880
13541	화물	한국특장기술	한국특장기술대형트럭	K16C2-7TD-D16E	81,181
13542	화물	한국특장기술	한국특장기술대형트럭	K17C1-8PS-D14L	91,727
13543	화물	한국특장기술	한국특장기술대형트럭	K21C1-8TD-H19EFA	114,970
13544	화물	한국특장기술	한국특장기술대형트럭	K23C1-8PS-H16EC	93,454
13545	화물	한국특장기술	한국특장기술대형트럭	K24C1-8PS-H17MD	102,607
13546	화물	한국특장기술	한국특장기술대형트럭	K25C1-7TD-V21S	113,727
13547	화물	한국특장기술	한국특장기술대형트럭	K27C1-8PS-D19.5S	107,723
13548	화물	한국특장기술	한국특장기술대형트럭	K9.5C1-8TD-D9.5E	82,310

연번	차종	제 작 사	차 명	형 식	기준가격
13549	화물	한국특장기술	한국특장기술대형트럭	K9.5C1-8TD-H9.5EA-M6	83,743
13550	화물	한국특장기술	한국특장기술대형트럭	XD70C1	81,772
13551	화물	한국특장기술	한국특장기술윙바디	8.5TL	62,287
13552	화물	한국특장기술	한국특장기술윙바디	CWR61DB	93,970
13553	화물	한국특장기술	한국특장기술윙바디	CXZ70S1	57,718
13554	화물	한국특장기술	한국특장기술윙바디	E6700-B	58,203
13555	화물	한국특장기술	한국특장기술윙바디	HAU2BL-2	57,618
13556	화물	한국특장기술	한국특장기술윙바디	HD8CM-AX-2	59,905
13557	화물	한국특장기술	한국특장기술윙바디	K14.5WD1-8TD-H14.5LC	94,516
13558	화물	한국특장기술	한국특장기술윙바디	K4.5WD1-7TD-H4.5EU	48,882
13559	화물	한국특장기술	한국특장기술윙바디	K5.1WD1-8TD-N5EE	58,454
13560	화물	한국특장기술	한국특장기술윙바디	K5.5WD1-8TD-D5EUD	55,436
13561	화물	한국특장기술	한국특장기술윙바디	K5WD1-7TD-D5EU	50,936
13562	화물	한국특장기술	한국특장기술윙바디	K9.5WD1-8TD-H9.5EA	80,743
13563	화물	한국특장기술	한국특장기술차량운송트럭	K45-ET-NOREUM	65,577
13564	화물	한국특장기술	한국특장기술트럭	AM417CL-A	56,320
13565	화물	한국특장기술	한국특장기술트럭	C6CHF1	58,436
13566	화물	한국특장기술	한국특장기술트럭	CXZ67R1	60,000
13567	화물	한국특장기술	한국특장기술트럭	E6700-A	53,346
13568	화물	한국특장기술	한국특장기술트럭	E6700-B	58,228
13569	화물	한국특장기술	한국특장기술트럭	EY4.5CT-EK	56,218
13570	화물	한국특장기술	한국특장기술트럭	EY5CT-LDV	57,725
13571	화물	한국특장기술	한국특장기술트럭	EZB-D	52,736
13572	화물	한국특장기술	한국특장기술트럭	HA732A	58,430
13573	화물	한국특장기술	한국특장기술트럭	HA732C	46,846
13574	화물	한국특장기술	한국특장기술트럭	HA732D	55,391
13575	화물	한국특장기술	한국특장기술트럭	HAU2-14	55,937
13576	화물	한국특장기술	한국특장기술트럭	HAU2BL-14	58,472
13577	화물	한국특장기술	한국특장기술트럭	HD2.5CS-LHA1	55,664
13578	화물	한국특장기술	한국특장기술트럭	HD250-20	53,433
13579	화물	한국특장기술	한국특장기술트럭	HD250-21	54,298
13580	화물	한국특장기술	한국특장기술트럭	HD250-29	57,864
13581	화물	한국특장기술	한국특장기술트럭	HD250-9	55,937
13582	화물	한국특장기술	한국특장기술트럭	HD3.5CP-7LHW	52,090
13583	화물	한국특장기술	한국특장기술트럭	HD3.5CP-LHA1	59,172
13584	화물	한국특장기술	한국특장기술트럭	HD3.5CS-7LHW	59,881
13585	화물	한국특장기술	한국특장기술트럭	HD4.5CM	53,500
13586	화물	한국특장기술	한국특장기술트럭	HD4.5CM-15	53,559
13587	화물	한국특장기술	한국특장기술트럭	HD4.5CM-5	58,350
13588	화물	한국특장기술	한국특장기술트럭	HD4.5CM-8	56,672
13589	화물	한국특장기술	한국특장기술트럭	HD4.5CT-5EK	59,260
13590	화물	한국특장기술	한국특장기술트럭	HD4.5CT-5NEK	55,427
13591	화물	한국특장기술	한국특장기술트럭	HD4.5CT-6EB	56,710
13592	화물	한국특장기술	한국특장기술트럭	HD4.5CT-6EB1	55,800
13593	화물	한국특장기술	한국특장기술트럭	HD4.5CT-7EB	56,828
13594	화물	한국특장기술	한국특장기술트럭	HD4.5CT-7EEB	57,400
13595	화물	한국특장기술	한국특장기술트럭	HD4.5CT-EK	56,090
13596	화물	한국특장기술	한국특장기술트럭	HD4.5CT-EK-A	56,139
13597	화물	한국특장기술	한국특장기술트럭	HD4.5CT-EM	53,836
13598	화물	한국특장기술	한국특장기술트럭	HD4.5CT-EM-A	56,644
13599	화물	한국특장기술	한국특장기술트럭	HD4.5CT-ER	52,190
13600	화물	한국특장기술	한국특장기술트럭	HD4.5CT-NEK-A	58,907
13601	화물	한국특장기술	한국특장기술트럭	HD4.5CT-NER	47,054
13602	화물	한국특장기술	한국특장기술트럭	HD5CM-10	56,593
13603	화물	한국특장기술	한국특장기술트럭	HD5CM-2	58,048
13604	화물	한국특장기술	한국특장기술트럭	HD5CT-5EK	54,371

연번	차종	제 작 사	차 명	형 식	기준가격
13605	화물	한국특장기술	한국특장기술트럭	HD5CT-5LK	52,190
13606	화물	한국특장기술	한국특장기술트럭	HD5CT-6EEB1	59,046
13607	화물	한국특장기술	한국특장기술트럭	HD5CT-EK	58,536
13608	화물	한국특장기술	한국특장기술트럭	HD5CT-ER	55,937
13609	화물	한국특장기술	한국특장기술트럭	HD5CT-LK-A	58,046
13610	화물	한국특장기술	한국특장기술트럭	HD8.5CM	54,745
13611	화물	한국특장기술	한국특장기술트럭	HD8.5CM-1	59,089
13612	화물	한국특장기술	한국특장기술트럭	JA452A	55,755
13613	화물	한국특장기술	한국특장기술트럭	K4.5C1-7PD-D4.5EE	57,592
13614	화물	한국특장기술	한국특장기술트럭	K4.5C1-7PD-D4.5EU	52,398
13615	화물	한국특장기술	한국특장기술트럭	K4.5C1-7TD-D4.5EU	51,764
13616	화물	한국특장기술	한국특장기술트럭	K4.5C1-8PD-H4.5EU	56,383
13617	화물	한국특장기술	한국특장기술트럭	K4.5C1-8TD-N4.5EE	58,454
13618	화물	한국특장기술	한국특장기술트럭	K4.5C2-7PD-D4.5E	57,581
13619	화물	한국특장기술	한국특장기술트럭	K4.5C2-7PD-D4.5EU	58,425
13620	화물	한국특장기술	한국특장기술트럭	K4.5C2-7PD-H4.5E	54,955
13621	화물	한국특장기술	한국특장기술트럭	K4.5C2-7PD-H4.5EU	55,705
13622	화물	한국특장기술	한국특장기술트럭	K4.5C2-7TD-D4.5EE	56,676
13623	화물	한국특장기술	한국특장기술트럭	K4.5C2-7TD-D4.5EU	58,369
13624	화물	한국특장기술	한국특장기술트럭	K4.5C2-7TD-H4.5E	53,834
13625	화물	한국특장기술	한국특장기술트럭	K4.5C2-7TD-H4.5EU	55,533
13626	화물	한국특장기술	한국특장기술트럭	K4.5C3-7PD-H4.5E	53,528
13627	화물	한국특장기술	한국특장기술트럭	K4.5C3-7TD-H4.5EE	54,585
13628	화물	한국특장기술	한국특장기술트럭	K5C1-7PD-D5EU	52,262
13629	화물	한국특장기술	한국특장기술트럭	K5C1-8PD-H5E	52,433
13630	화물	한국특장기술	한국특장기술트럭	K5C1-8PD-H5EE	53,544
13631	화물	한국특장기술	한국특장기술트럭	K5C1-8PD-H5EU	55,965
13632	화물	한국특장기술	한국특장기술트럭	K5C1-8TD-H5EU	56,677
13633	화물	한국특장기술	한국특장기술트럭	K5C2-7PD-D5E	55,752
13634	화물	한국특장기술	한국특장기술트럭	K5C2-7PD-D5EE	57,118
13635	화물	한국특장기술	한국특장기술트럭	K5C2-7PD-D5EU	56,501
13636	화물	한국특장기술	한국특장기술트럭	K5C2-7PD-H5E	53,573
13637	화물	한국특장기술	한국특장기술트럭	K5C2-7PD-H5EE	54,626
13638	화물	한국특장기술	한국특장기술트럭	K5C2-7PD-H5EU	55,096
13639	화물	한국특장기술	한국특장기술트럭	K5C2-7PD-H5EUA	57,493
13640	화물	한국특장기술	한국특장기술트럭	K5C2-7TD-D5EU	58,020
13641	화물	한국특장기술	한국특장기술트럭	K5C2-7TD-D5EUA	49,436
13642	화물	한국특장기술	한국특장기술트럭	K5C2-7TD-H4.5EE	53,163
13643	화물	한국특장기술	한국특장기술트럭	K5C2-7TD-H5E	51,226
13644	화물	한국특장기술	한국특장기술트럭	K5C2-7TD-H5EU	55,257
13645	화물	한국특장기술	한국특장기술트럭	K6.5C1-8PD-H4.5EE	54,846
13646	화물	한국특장기술	한국특장기술트럭	K6.5C1-8PD-H4.5EU	56,355
13647	화물	한국특장기술	한국특장기술트럭	K6.5C2-7PD-D4.5EE	53,822
13648	화물	한국특장기술	한국특장기술트럭	K6.5C2-7PD-H5E	51,791
13649	화물	한국특장기술	한국특장기술트럭	K6.5C2-7TD-D4.5EU	58,537
13650	화물	한국특장기술	한국특장기술트럭	K6C1-8TD-N5EE	58,000
13651	화물	한국특장기술	한국특장기술트럭	K6C2-7PD-H4.5EU	55,857
13652	화물	한국특장기술	한국특장기술트럭	K6C2-7PD-H5EE	53,008
13653	화물	한국특장기술	한국특장기술트럭	K6C2-7PD-H5EU	54,950
13654	화물	한국특장기술	한국특장기술트럭	K7.5C1-7PD-D5EU	52,287
13655	화물	한국특장기술	한국특장기술트럭	K7.5C1-8PD-H5E	53,287
13656	화물	한국특장기술	한국특장기술트럭	K7.5C1-8PD-H5EE	53,172
13657	화물	한국특장기술	한국특장기술트럭	K7.5C2-7PD-D4.5EU	58,227
13658	화물	한국특장기술	한국특장기술트럭	K7.5C2-7PD-D5EE	58,093
13659	화물	한국특장기술	한국특장기술트럭	K7.5C2-7PD-D5EU	59,346
13660	화물	한국특장기술	한국특장기술트럭	K7C1-8PD-H5EU	56,108

연번	차종	제 작 사	차 명	형 식	기준가격
13661	화물	한국특장기술	한국특장기술트럭	K7C1-8PD-H5L	52,607
13662	화물	한국특장기술	한국특장기술트럭	R7400-B4N	56,320
13663	화물	한국특장기술	한국특장기술트럭	R7400-B4W	58,157
13664	화물	한국특장기술	한국특장기술트럭	R7400-B5W	57,864
13665	화물	한국특장기술	한국특장기술트럭	SC-8AFT-DP	55,937
13666	화물	한국특장기술	한국특장기술트럭	SDT22D	56,245
13667	화물	한국특장기술	한국특장기술트럭	SH1-25S-3WD	49,536
13668	화물	한국특장기술	한국특장기술트럭	SH-33NWS	56,060
13669	화물	한국특장기술	한국특장기술트럭	SL-25S-DP	58,345
13670	화물	한국특장기술	한국특장기술트럭	SV110-SCS1DCA	59,209
13671	화물	한국특장기술	한국특장기술트럭	SWPA-45ELC	51,435
13672	화물	한국특장기술	한국특장기술트럭	WFS12A	55,664
13673	화물	한국특장기술	한국특장기술트럭	Y7B11Z2	55,755
13674	화물	한국특장기술	한특기7.8KL살수차	KSTC-7.8KL-7LP18	87,920
13675	화물	한국특장차	한특10.5M왕바디트레일러	KWBT2-3DNXA	33,830
13676	화물	한국특장차	한특12톤왕바디풀트레일러	KFTO2-1DNXA	54,500
13677	화물	한국특장차	한특14.4톤사료운반트럭	HGDLLBF950	122,500
13678	화물	한국특장차	한특14.5M슬라이드평판트레일러	SP2-4DRXA	29,700
13679	화물	한국특장차	한특14M 슬라이드 평판 트레일러	SP3-4DFXE	33,605
13680	화물	한국특장차	한특14톤풀트레일러	HTF-15XAB	29,965
13681	화물	한국특장차	한특14톤풀트레일러	TFFE101	22,727
13682	화물	한국특장차	한특15.3톤가변형저상트레일러	KLBE3-2DRXA	72,000
13683	화물	한국특장차	한특15M슬라이드사이드티핑평판트레일러	ST3-4DRXB	59,333
13684	화물	한국특장차	한특16.5M슬라이드사이드티핑평판트레일러	ST3-4SMXA	65,000
13685	화물	한국특장차	한특17m 덩프트레일러	HD2-2DNXK	41,200
13686	화물	한국특장차	한특17m 덩프트레일러	HTD-17XAC	39,450
13687	화물	한국특장차	한특17M슬라이드사이드티핑평판트레일러	ST3-4SMXB	59,696
13688	화물	한국특장차	한특18.1톤액화탄산가스탱크트레일러	UBRT2-2DNXA	19,200
13689	화물	한국특장차	한특19.5M슬라이드사이드티핑평판트레일러	ST3-4DRXC	63,636
13690	화물	한국특장차	한특20.40피트검용티핑컨테이너샤시	HD3-4SFXB	56,500
13691	화물	한국특장차	한특20M가변형평판트레일러	HFBE3-4DLXB	44,000
13692	화물	한국특장차	한특20M슬라이드평판트레일러	SP3-4DMXC	51,136
13693	화물	한국특장차	한특20M슬라이드평판트레일러	SP3-4DRXH	45,000
13694	화물	한국특장차	한특20톤액화탄산가스트레일러	HTT-20XCB	75,000
13695	화물	한국특장차	한특20톤우드칩트레일러	HV2-4DNXC	53,500
13696	화물	한국특장차	한특20피트30피트검용컨테이너샤시	HG2-3DNXC	19,100
13697	화물	한국특장차	한특20피트30피트검용컨테이너샤시	HC2-3DNXB	17,000
13698	화물	한국특장차	한특20피트40피트컨테이너샤시	HCCO2-4DNXC	23,000
13699	화물	한국특장차	한특20피트40피트컨테이너샤시	HCCO2-4DRXA	20,750
13700	화물	한국특장차	한특20피트컨테이너샤시	HCS-25XBB	14,300
13701	화물	한국특장차	한특20피트컨테이너샤시	HS2-2DNXC	18,800
13702	화물	한국특장차	한특20피트컨테이너운송트레일러	KCSO2-2DNXC	17,250
13703	화물	한국특장차	한특20피트컨테이너운송트레일러	KCSO3-2DNXA	17,800
13704	화물	한국특장차	한특20피트컨테이너운송트레일러	KSFC2-2DNXA	22,900
13705	화물	한국특장차	한특21.5m 액화이산화탄소탱크트레일러	HT2-3DNXB	19,200
13706	화물	한국특장차	한특21톤무진동로우베드트레일러	HL3-2DRXD	49,500
13707	화물	한국특장차	한특22톤로우베드트레일러	HL3-2DNXY	55,700
13708	화물	한국특장차	한특22톤무진동로우베드트레일러	HL3-2DNXV	44,000
13709	화물	한국특장차	한특23.4m 액화질소 탱크트레일러	HT2-3DNXE	18,150
13710	화물	한국특장차	한특23m 수소가스운송트레일러	KTTO2-4DNXA	25,000
13711	화물	한국특장차	한특25피트컨테이너샤시	HS2-2DRXA	18,400
13712	화물	한국특장차	한특27피트평판트레일러	HP2-2DNXF	25,000
13713	화물	한국특장차	한특30피트컨테이너샤시	UGCO2-3DRXA	20,500
13714	화물	한국특장차	한특30피트컨테이너운송트레일러	KGCO2-3DNXA	18,500
13715	화물	한국특장차	한특34.5KL액화암모니아탱크트레일러	HT2-3DNXL	20,273
13716	화물	한국특장차	한특34피트평판트레일러	HFBO3-3DNXB	27,500

연번	차종	제 작 사	차 명	형 식	기준가격
13717	화물	한국특장차	한특34피트평판트레일러	HTP-34XDB	16,091
13718	화물	한국특장차	한특34피트평판트레일러	HTP-34XEB	19,091
13719	화물	한국특장차	한특36피트평판트레일러	KFBO2-3DRXA	27,273
13720	화물	한국특장차	한특36피트평판트레일러	KFBO3-3DRXA	29,273
13721	화물	한국특장차	한특37m 액화천연가스탱크트레일러	HT2-4DNXA	127,680
13722	화물	한국특장차	한특40피트26톤컨테이너운송트레일러	HGCC3-4SLXB	36,364
13723	화물	한국특장차	한특40피트월평판트레일러	KWAO2-4DNXA	32,000
13724	화물	한국특장차	한특40피트컨테이너샤시	HC2-4DNXB	18,900
13725	화물	한국특장차	한특40피트컨테이너샤시	HC2-4DNXE	17,000
13726	화물	한국특장차	한특40피트컨테이너샤시	HCCO2-4DFXB	25,000
13727	화물	한국특장차	한특40피트컨테이너샤시	HCCO2-4DNXB	15,000
13728	화물	한국특장차	한특40피트컨테이너샤시	HCG-40XGB	15,650
13729	화물	한국특장차	한특40피트컨테이너샤시	HG2-4DFXA	19,700
13730	화물	한국특장차	한특40피트컨테이너샤시	HG2-4DFXB	18,636
13731	화물	한국특장차	한특40피트컨테이너샤시	HG2-4DNXF	14,364
13732	화물	한국특장차	한특40피트컨테이너샤시	HGCC2-4DNXA	16,036
13733	화물	한국특장차	한특40피트컨테이너샤시	HGCO3-4SLXA	26,000
13734	화물	한국특장차	한특40피트컨테이너샤시	HM3-4DFXB	29,408
13735	화물	한국특장차	한특40피트컨테이너샤시	UCCO2-4DNXE	15,000
13736	화물	한국특장차	한특40피트컨테이너샤시	UCCO3-4SLLA	29,091
13737	화물	한국특장차	한특40피트컨테이너샤시	UG3-4SLXB	18,000
13738	화물	한국특장차	한특40피트컨테이너샤시	UGCC3-4DLXA	34,545
13739	화물	한국특장차	한특40피트컨테이너샤시	UGCC3-4SRXA	28,182
13740	화물	한국특장차	한특40피트컨테이너샤시	UGCO2-4DFXA	22,700
13741	화물	한국특장차	한특40피트컨테이너샤시	UGCO2-4DNXC	14,000
13742	화물	한국특장차	한특40피트컨테이너샤시	UGCO2-4DNXK	15,462
13743	화물	한국특장차	한특40피트컨테이너샤시	UGCO2-4DNZC	23,100
13744	화물	한국특장차	한특40피트컨테이너샤시	UGCO2-4DRXA	21,364
13745	화물	한국특장차	한특40피트컨테이너샤시	UGCO2-4DRXB	18,200
13746	화물	한국특장차	한특40피트컨테이너샤시	UM3-4DLXA	36,200
13747	화물	한국특장차	한특40피트컨테이너샤시	UM3-4SLXB	36,364
13748	화물	한국특장차	한특40피트컨테이너샤시	UM3-4SNXA	36,772
13749	화물	한국특장차	한특40피트컨테이너샤시	UT2-4DNXA	14,667
13750	화물	한국특장차	한특40피트컨테이너운송트레일러	HCCO3-4DFXA	23,636
13751	화물	한국특장차	한특40피트컨테이너운송트레일러	KCCO2-4DNXA	16,727
13752	화물	한국특장차	한특40피트컨테이너운송트레일러	KCCO2-4DNXD	16,364
13753	화물	한국특장차	한특40피트컨테이너운송트레일러	KCCO2-4DNXE	15,636
13754	화물	한국특장차	한특40피트컨테이너운송트레일러	KCCO2-4DNXG	17,000
13755	화물	한국특장차	한특40피트컨테이너운송트레일러	KCCO2-4DNXH	26,000
13756	화물	한국특장차	한특40피트컨테이너운송트레일러	KCCO2-4DNXI	17,700
13757	화물	한국특장차	한특40피트컨테이너운송트레일러	KCCO3-4DNXD	19,200
13758	화물	한국특장차	한특40피트컨테이너운송트레일러	KCCO3-4DRXB	20,500
13759	화물	한국특장차	한특40피트컨테이너운송트레일러	KGCC2-4DNXB	21,000
13760	화물	한국특장차	한특40피트컨테이너운송트레일러	KGCC3-4DLXA	34,500
13761	화물	한국특장차	한특40피트컨테이너운송트레일러	KGCC3-4DLXB	37,273
13762	화물	한국특장차	한특40피트컨테이너운송트레일러	KGCC3-4DLXC	38,636
13763	화물	한국특장차	한특40피트컨테이너운송트레일러	KGCC3-4DLXD	35,500
13764	화물	한국특장차	한특40피트컨테이너운송트레일러	KGCC3-4SLXA	38,000
13765	화물	한국특장차	한특40피트컨테이너운송트레일러	KGCC3-4SLXB	39,000
13766	화물	한국특장차	한특40피트컨테이너운송트레일러	KGCC3-4SLXC	40,000
13767	화물	한국특장차	한특40피트컨테이너운송트레일러	KGCO2-4DNXA	14,818
13768	화물	한국특장차	한특40피트컨테이너운송트레일러	KGCO2-4DNXD	16,818
13769	화물	한국특장차	한특40피트컨테이너운송트레일러	KGCO2-4DRXA	18,636
13770	화물	한국특장차	한특40피트컨테이너운송트레일러	KGCO2-4DRXB	20,455
13771	화물	한국특장차	한특40피트컨테이너운송트레일러	KGCO2-4DRXC	21,818
13772	화물	한국특장차	한특40피트컨테이너운송트레일러	KTCO2-4DNXA	18,300

연번	차종	제 작 사	차 명	형 식	기준가격
13773	화물	한국특장차	한특40피트컨테이너운송트레일러	KTCO2-4DNXB	14,500
13774	화물	한국특장차	한특40피트티핑컨테이너샤시	HD3-4DFXD	48,000
13775	화물	한국특장차	한특40피트티핑컨테이너샤시	HD3-4DNXC	38,500
13776	화물	한국특장차	한특40피트평판트레일러	HFBE3-4DLXA	37,500
13777	화물	한국특장차	한특40피트평판트레일러	HFBO2-4DNXB	22,000
13778	화물	한국특장차	한특40피트평판트레일러	HFBO2-4DNXC	23,455
13779	화물	한국특장차	한특40피트평판트레일러	HFBO3-4DLXB	35,000
13780	화물	한국특장차	한특40피트평판트레일러	HP2-4DNXL	23,000
13781	화물	한국특장차	한특40피트평판트레일러	HP2-4DNXM	24,000
13782	화물	한국특장차	한특40피트평판트레일러	HP2-4DRXP	27,273
13783	화물	한국특장차	한특40피트평판트레일러	HP3-4DFXF	31,575
13784	화물	한국특장차	한특40피트평판트레일러	HP3-4DMXD	34,817
13785	화물	한국특장차	한특40피트평판트레일러	HP3-4DRXF	34,287
13786	화물	한국특장차	한특40피트평판트레일러	HP3-4SRXA	31,136
13787	화물	한국특장차	한특40피트평판트레일러	KFBO2-4DNXA	23,636
13788	화물	한국특장차	한특40피트평판트레일러	KFBO2-4DNXH	22,727
13789	화물	한국특장차	한특40피트평판트레일러	KFBO2-4DRXA	27,273
13790	화물	한국특장차	한특40피트평판트레일러	KFBO3-4DRXA	30,909
13791	화물	한국특장차	한특42피트왕바디트레일러	KWBT2-4DNXA	75,000
13792	화물	한국특장차	한특42피트왕바디트레일러	KWBT2-4DRXA	54,500
13793	화물	한국특장차	한특42피트왕바디트레일러	ULWC2-4DFXA	84,000
13794	화물	한국특장차	한특42피트컨이너샤시	HCG-40XZB	23,100
13795	화물	한국특장차	한특43피트평판트레일러	HP3-4DRXH	32,545
13796	화물	한국특장차	한특43피트평판트레일러	HP3-4DRXI	31,818
13797	화물	한국특장차	한특45피트가변형컨테이너운송트레일러	KGOE2-4DNXA	18,000
13798	화물	한국특장차	한특45피트슬라이드컨테이너샤시	UGOE3-4SLLA	40,000
13799	화물	한국특장차	한특45피트컨테이너샤시	KGOE2-4DRXA	25,455
13800	화물	한국특장차	한특센터차축트레일러	HCAO2-2DFXA	35,450
13801	화물	한국특장차	한특입자형분말운송차	HGDEBTP502	105,455
13802	화물	한국특장차	한특입자형분말운송차	HGHEBTP502	114,000
13803	화물	한국후3축	한국4.5톤초장축태그카고트럭	HSD-270P4.5LCT	59,487
13804	화물	한국후3축	한국6.5톤플러스스카고트럭	HH6.5T-DP75	78,455
13805	화물	한국후3축	한국6.5톤플러스스카고트럭	HS-6.5LLCP	61,137
13806	특수	한길에스브이	한길 18M 고소작업차	HGS180	61,818
13807	화물	한리산업	한리1.3톤활어운반차	BHM-13FV4A-KM1	19,897
13808	화물	한리산업	한리1.3톤활어운반차	BHM-13FV4-KM1	19,505
13809	화물	한리산업	한리1.3톤활어운반차	BHM-13FV4-KM11	19,519
13810	화물	한리산업	한리1.3톤활어운반차	BHM-FV4-1E6HD1	18,285
13811	화물	한리산업	한리1.3톤활어운반차	BHM-FV4A-E6HD1	18,775
13812	화물	한리산업	한리2.9톤활어운반차	BHM-FV8-E6HD2.5	49,910
13813	화물	한리산업	한리2.9톤활어운반차	BHM-FV8-HD2.5	58,805
13814	화물	한리산업	한리5.6톤활어운반차	BHM-FV10-HD4.5	91,440
13815	화물	한리산업	한리5.7톤활어운반차	BHM-FV10-E6DW4.5	76,545
13816	화물	한리산업	한리6.3톤활어운반차	BHM-FV10-E6DW4.5	84,841
13817	화물	한리산업	한리활어운반차	BHM-FV1201A-H1	15,600
13818	화물	한리산업	한리활어운반차	BHM-FV1201-H4	15,400
13819	화물	한리산업	한리활어운반차	BHM-FV1301A-H1	16,930
13820	화물	한리산업	한리활어운반차	BHM-FV1301-H1	16,694
13821	화물	한리산업	한리활어운반차	BHM-FV7-HD2.5	38,580
13822	화물	한리산업	한리활어운반차	HL-FV1201A-K1	15,500
13823	화물	한리산업	한리활어운반차	HL-FV1201-K1	14,300
13824	화물	한리산업	한리활어운반차	HL-FV1301A-K1	17,906
13825	화물	한리산업	한리활어운반차	HL-FV1301-K1	17,025
13826	화물	한리산업	한리활어운반차	HL-FV-HD1-0901	12,938
13827	화물	한리산업	한리활어운반차	HL-FV-HD1-0902	14,418
13828	화물	한리산업	한리활어운반차	HL-FV-HD3.5	36,209

연번	차종	제 작 사	차 명	형 식	기준가격
13829	화물	한라산업	한라할어운반차	HL-FV-KM1	13,728
13830	화물	한빛테크윈	한빛13.6톤 비산회운송덤프트럭	HBSV-QL161	175,000
13831	화물	한빛테크윈	한빛건식진공흡입차	HBSV-VD137	315,000
13832	화물	한빛테크윈	한빛건식진공흡입차	HBSV-VD139	367,000
13833	화물	한빛테크윈	한빛건식진공흡입차	HBSV-VD141	337,500
13834	화물	한빛테크윈	한빛고압살수차	HBSV-HW014	179,181
13835	화물	한빛테크윈	한빛고압살수차	HBSV-HW015	229,772
13836	화물	한빛테크윈	한빛고압살수차	HBSV-HW022	258,000
13837	화물	한빛테크윈	한빛고압살수차	HBSV-HW027	323,000
13838	화물	한빛테크윈	한빛노면청소차	HBSV-RS050	140,000
13839	화물	한빛테크윈	한빛덤프식음식물수거차	HBSV-FS068	85,000
13840	화물	한빛테크윈	한빛도로분진청소차	HBSV-RS0751	182,666
13841	화물	한빛테크윈	한빛로드로거	HBSV-SR152	237,000
13842	화물	한빛테크윈	한빛살수차	HBSV-HW080	108,900
13843	화물	한빛테크윈	한빛석탄경화액살포차	HBSV-HW018	420,000
13844	화물	한빛테크윈	한빛압축밀폐식음식물수거차	HBSV-FS040	70,909
13845	화물	한빛테크윈	한빛압축밀폐식음식물쓰레기수거차	HBSV-FS038	64,200
13846	화물	한빛테크윈	한빛압축밀폐식천연가스음식물수거차	HBSV-FS068	108,210
13847	화물	한빛테크윈	한빛압축식음식물쓰레기수거차	HBSV-FS034	58,600
13848	화물	한빛테크윈	한빛음식물수거차	HBSV-FS055	65,909
13849	화물	한빛테크윈	한빛음식물수거차	HBSV-FS057	71,625
13850	화물	한빛테크윈	한빛음식물수거차	HBSV-FS059	70,863
13851	화물	한빛테크윈	한빛음식물수거차	HBSV-FS061	72,261
13852	화물	한빛테크윈	한빛음식물수거차	HBSV-FS062	79,173
13853	화물	한빛테크윈	한빛음식물수거차	HBSV-FS064	74,014
13854	화물	한빛테크윈	한빛음식물수거차	HBSV-FS065	81,000
13855	화물	한빛테크윈	한빛음식물수거차	HBSV-FS069	80,629
13856	화물	한빛테크윈	한빛음식물수거차	HBSV-FS070	87,000
13857	화물	한빛테크윈	한빛음식물수거차	HBSV-FS074	90,233
13858	특수	한빛테크윈	한빛음식물용기세척차	HBSV-BW060	121,727
13859	특수	한빛테크윈	한빛음식물용기세척차	HBSV-BW061	119,745
13860	화물	한빛테크윈	한빛진공흡입청소차	HBSV-VD083	330,000
13861	화물	한빛테크윈	한빛천연가스 음식물 수거차	HBSV-FS058	103,574
13862	화물	한빛테크윈	한빛천연가스음식물수거차	HBSV-FS056	100,947
13863	화물	한서정공	다목적방역방제차	HF-2000F	48,716
13864	화물	한서정공	다목적방역방제차	HF-3000F	65,450
13865	화물	한서정공	다목적방역방제차	HS-2000F	56,800
13866	화물	한서정공	한서4륜구동 다목적방역방제차	HS-1500KF	39,300
13867	화물	한서정공	한서4륜구동다목적방역방제차	HF-1500F	37,977
13868	화물	한서정공	한서4륜구동다목적방역방제차	HF-1500KF	33,533
13869	특수	한서정공	한서4륜구동이동방제차	HF-1500	29,700
13870	화물	한서정공	한서4륜구동이동방제차	HF-1500N	35,141
13871	화물	한서정공	한서4륜구동이동방제차	HS-1500KN	34,300
13872	화물	한서정공	한서4륜구동이동방제차	HS-1500KNS	37,664
13873	화물	한서정공	한서4륜구동이동방제차	HS-1500PNS	43,182
13874	화물	한서정공	한서4륜구동이동방제차	HF-1500KN	34,367
13875	특수	한서정공	한서CAFS소방자동차	HFF-1500CAFS	135,909
13876	화물	한서정공	한서CAFS소방자동차	HFF-5000CAFS	335,700
13877	화물	한서정공	한서다목적방역방제차	HF-1500AF	39,263
13878	화물	한서정공	한서다목적방역방제차	HF-2000DF	63,700
13879	화물	한서정공	한서다목적방역방제차	HS-1500AF	35,845
13880	화물	한서정공	한서물탱크소방차	HFT-8500P	213,800
13881	화물	한서정공	한서물탱크소방차	HS-2000NB	70,650
13882	화물	한서정공	한서소방펌프자동차	HFF-5000	200,909
13883	화물	한서정공	한서소방펌프자동차	HFX-5000	262,000
13884	화물	한서정공	한서소방펌프차	HS-1500PNS	43,182



연번	차종	제 작 사	차 명	형 식	기준가격
13885	화물	한서정공	한서이동방제차	HF-2000	49,541
13886	화물	한서정공	한서이동방제차	HF-2000D	51,807
13887	화물	한서정공	한서이동방제차	HF-2000DN	56,000
13888	화물	한서정공	한서이동방제차	HF-2000N	48,800
13889	화물	한서정공	한서이동방제차	HS-2000N	49,700
13890	화물	한성특장	한성1,2톤냉장왕바디	HS1_2NWB-HD3,5	79,492
13891	화물	한성특장	한성1,2톤크레인집게차	HS1_2TONGS-74H12	90,049
13892	화물	한성특장	한성1,6톤크레인집게차	HS1_6TONGS-625	82,000
13893	화물	한성특장	한성1,6톤크레인집게차	HS1_6TONGS-74D22	110,615
13894	화물	한성특장	한성1,6톤크레인집게차	HS1_6TONGS-74G1204	112,275
13895	화물	한성특장	한성1,6톤크레인집게차	HS1_6TONGS-74H12	113,156
13896	화물	한성특장	한성1,6톤크레인집게차	HS1_6TONGS-D7	87,700
13897	화물	한성특장	한성1,7톤왕바디	HS1_7WB-HM3,5	59,729
13898	화물	한성특장	한성1,7톤크레인집게차	HS1_7TONGS-625	92,910
13899	화물	한성특장	한성1,7톤크레인집게차	HS1_7TONGS-625H12	98,910
13900	화물	한성특장	한성1,7톤크레인집게차	HS1_7TONGS-6KN	93,537
13901	화물	한성특장	한성1,7톤크레인집게차	HS1_7TONGS-7	96,330
13902	화물	한성특장	한성1,7톤크레인집게차	HS1_7TONGS-74	99,184
13903	화물	한성특장	한성1,7톤크레인집게차	HS1_7TONGS-74D	99,138
13904	화물	한성특장	한성1,7톤크레인집게차	HS1_7TONGS-74G	97,683
13905	화물	한성특장	한성1,7톤크레인집게차	HS1_7TONGS-74G1204	112,729
13906	화물	한성특장	한성1,7톤크레인집게차	HS1_7TONGS-74GN	93,200
13907	화물	한성특장	한성1,7톤크레인집게차	HS1_7TONGS-74H	96,900
13908	화물	한성특장	한성1,7톤크레인집게차	HS1_7TONGS-74H12	103,184
13909	화물	한성특장	한성1,7톤크레인집게차	HS1_7TONGS-74P	94,800
13910	화물	한성특장	한성1,7톤크레인집게차	HS1_7TONGS-7D	97,001
13911	화물	한성특장	한성1,7톤크레인집게차	HS1_7TONGS-7G	97,229
13912	화물	한성특장	한성1,7톤크레인집게차	HS1_7TONGS-7H10	95,110
13913	화물	한성특장	한성1,7톤크레인집게차	HS1_7TONGS-7H12	100,092
13914	화물	한성특장	한성1,7톤크레인집게차	HS1_7TONGS-D7	96,441
13915	화물	한성특장	한성1,8톤 크레인집게차	HS1_8TONGS-74GN	92,719
13916	화물	한성특장	한성1,8톤크레인집게차	HS1_8TONG-HD7	91,290
13917	화물	한성특장	한성1,8톤크레인집게차	HS1_8TONGS-625H10	91,000
13918	화물	한성특장	한성1,8톤크레인집게차	HS1_8TONGS-74	94,635
13919	화물	한성특장	한성1,8톤크레인집게차	HS1_8TONGS-74H12	112,444
13920	화물	한성특장	한성1,8톤크레인집게차	HS1_8TONGS-7GL1304	97,002
13921	화물	한성특장	한성1,9톤크레인집게차	HS1_9TONGS-625H10	100,205
13922	화물	한성특장	한성1,9톤크레인집게차	HS1_9TONGS-625H12	98,098
13923	화물	한성특장	한성1,9톤크레인집게차	HS1_9TONGS-74	93,600
13924	화물	한성특장	한성1,9톤크레인집게차	HS1_9TONGS-74D22	108,735
13925	화물	한성특장	한성1,9톤크레인집게차	HS1_9TONGS-74H12	112,989
13926	화물	한성특장	한성1,9톤크레인집게차	HS1_9TONGS-7H10	82,262
13927	화물	한성특장	한성1,9톤크레인집게차	HS1_9TONGS-89H12	125,699
13928	화물	한성특장	한성11,5톤장축트럭	HS11_5LT-DWP9,5	98,100
13929	화물	한성특장	한성11,5톤카고	HS11_5T-DP9,5	107,282
13930	화물	한성특장	한성11톤카고	HS11T-DP9,5	103,464
13931	화물	한성특장	한성11톤카고	HS11T-HD9,5	117,950
13932	화물	한성특장	한성11톤카고	HS11T-HD91	116,582
13933	화물	한성특장	한성11톤카고트럭	HS11T-HD101	121,365
13934	화물	한성특장	한성12,5톤극초장축트럭	HS-12_5LLCT-DWP9,5	97,400
13935	화물	한성특장	한성12,5톤왕바디	HS12_5WBT-DP14	166,611
13936	화물	한성특장	한성12,5톤장축트럭	HS-12_5LCT-DWP9,5	98,200
13937	화물	한성특장	한성12,5톤카고	HS-12_5LCT-HD10100	98,300
13938	화물	한성특장	한성12,5톤카고	HS-12_5LCT-HD76	93,116
13939	화물	한성특장	한성12,5톤카고	HS12_5T-HD101	108,593
13940	화물	한성특장	한성12톤왕바디	HS12WB-HD28	133,190

연번	차종	제 작 사	차 명	형 식	기준가격
13941	화물	한성특장	한성13.5톤장축카고트럭	HS13.5T-DP9.5	103,918
13942	화물	한성특장	한성13.5톤카고	HS13.5T-HD101	120,904
13943	화물	한성특장	한성14.5톤카고	HS14.5T-HD14.5	140,715
13944	화물	한성특장	한성14톤상승왕바디	HS14SWBT-DP14	162,645
13945	화물	한성특장	한성14톤장축트럭	HS14LCT-DWP14	117,800
13946	화물	한성특장	한성14톤장축트럭	HS-C14LCT-DWP14	113,200
13947	화물	한성특장	한성14톤카고	HS14LT-HD14	113,900
13948	화물	한성특장	한성14톤카고	HS14T-DN14	101,791
13949	화물	한성특장	한성14톤카고	HS14T-DP14	138,918
13950	화물	한성특장	한성14톤카고	HS14T-DP9.5	106,591
13951	화물	한성특장	한성14톤카고	HS14T-HD14-42	122,784
13952	화물	한성특장	한성15.5톤장축트럭	HS15.5T-DP14	120,591
13953	화물	한성특장	한성15.5톤장축트럭	HS15.5T-DP9.5	99,555
13954	화물	한성특장	한성15.5톤카고트럭	HS15.5T-HD14	137,022
13955	화물	한성특장	한성16.2톤진개덱프트럭	HS16.2DUMPP-DP19.5	184,555
13956	화물	한성특장	한성16.5톤장축트럭	HS16.5T-DP9.5	98,281
13957	화물	한성특장	한성16.5톤카고	HS16.5T-DP14	135,191
13958	화물	한성특장	한성16.5톤카고트럭	HS16.5T-DP14	124,864
13959	화물	한성특장	한성16톤트럭	HS16T-AG16	136,455
13960	화물	한성특장	한성17.5톤카고	HS17.5P-HD14.5	142,546
13961	화물	한성특장	한성17.8톤크레인집게차	HS17.8TONGS-HD25	220,292
13962	화물	한성특장	한성17톤왕바디	HS17WBT-DP14	148,918
13963	화물	한성특장	한성17톤왕바디	HS17WBT-HD14	167,993
13964	화물	한성특장	한성17톤장축트럭	HS17LT-DWP14	119,752
13965	화물	한성특장	한성17톤카고	HS17T-DP14	137,845
13966	화물	한성특장	한성17톤카고	HS17T-HD14	118,056
13967	화물	한성특장	한성17톤카고	HS17T-HD14-42	119,047
13968	화물	한성특장	한성17톤카고	HS17T-HD16	144,047
13969	화물	한성특장	한성18톤왕바디	HS18WBT-AR14	180,273
13970	화물	한성특장	한성18톤트럭	HS18T-VOL14	158,000
13971	화물	한성특장	한성1톤크레인집게차	HS1TONGS-HD3.5H60	80,060
13972	화물	한성특장	한성2.1톤냉동탑	HS2.1ID-HD3.5	68,225
13973	화물	한성특장	한성2.1톤왕바디	HS2.1WB-HM3.5	61,085
13974	화물	한성특장	한성2.1톤크레인집게차	HS2.1TONGS-625H10	107,416
13975	화물	한성특장	한성2.1톤크레인집게차	HS2.1TONGS-625H12	109,325
13976	화물	한성특장	한성2.1톤크레인집게차	HS2.1TONGS-625KN1304	102,547
13977	화물	한성특장	한성2.1톤크레인집게차	HS2.1TONGS-7	97,395
13978	화물	한성특장	한성2.1톤크레인집게차	HS2.1TONGS-70SU1213	111,551
13979	화물	한성특장	한성2.1톤크레인집게차	HS2.1TONGS-74G1204-3	120,299
13980	화물	한성특장	한성2.1톤크레인집게차	HS2.1TONGS-74H12	108,700
13981	화물	한성특장	한성2.1톤크레인집게차	HS2.1TONGS-7G1204	101,296
13982	화물	한성특장	한성2.1톤크레인집게차	HS2.1TONGS-7G1304-3	124,343
13983	화물	한성특장	한성2.1톤크레인집게차	HS2.1TONGS-7H10	105,002
13984	화물	한성특장	한성2.1톤크레인집게차	HS2.1TONGS-7H12	108,807
13985	화물	한성특장	한성2.2톤냉장왕바디	HS2.2NWB-HD3.5	70,588
13986	화물	한성특장	한성2.2톤크레인집게차	HS2.2TONGS-74D22	81,189
13987	화물	한성특장	한성2.2톤크레인집게차	HS2.2TONGS-74G1204	110,189
13988	화물	한성특장	한성2.2톤크레인집게차	HS2.2TONGS-74G1204-3	114,600
13989	화물	한성특장	한성2.2톤크레인집게차	HS2.2TONGS-74H12	110,762
13990	화물	한성특장	한성2.2톤크레인집게차	HS2.2TONGS-7D22	107,916
13991	화물	한성특장	한성2.2톤크레인집게차	HS2.2TONGS-7G1204	110,245
13992	화물	한성특장	한성2.2톤크레인집게차	HS2.2TONGS-7H10	109,350
13993	화물	한성특장	한성2.2톤크레인집게차	HS2.2TONGS-7H12	110,007
13994	화물	한성특장	한성2.2톤크레인집게차	HS2.2TONGS-7SU1213	108,417
13995	화물	한성특장	한성2.3톤크레인집게차	HS2.3TONGS-74D22	108,735
13996	화물	한성특장	한성2.3톤크레인집게차	HS2.3TONGS-74H10	108,189

연번	차종	제 작 사	차 명	형 식	기준가격
13997	화물	한성특장	한성2,3톤크레인집게차	HS2,3TONGS-74H12	113,399
13998	화물	한성특장	한성2,3톤크레인집게차	HS2,3TONGS-74SU1213	108,599
13999	화물	한성특장	한성2,3톤크레인집게차	HS2,3TONGS-7D22	110,417
14000	화물	한성특장	한성2,3톤크레인집게차	HS2,3TONGS-7G1204	108,007
14001	화물	한성특장	한성2,3톤크레인집게차	HS2,3TONGS-7H12	112,416
14002	화물	한성특장	한성2,3톤크레인집게차	HS2,3TONGS-83H12	128,725
14003	화물	한성특장	한성2,4톤윙바디	HS2,4WB-HM3,5	59,340
14004	화물	한성특장	한성2,4톤크레인집게차	HS2,4TONGS-75H12	124,828
14005	화물	한성특장	한성2,4톤크레인집게차	HS2,4TONGS-83D22	123,880
14006	화물	한성특장	한성2,4톤크레인집게차	HS2,4TONGS-83H12	123,470
14007	화물	한성특장	한성2,4톤크레인집게차	HS2,4TONGS-6250	81,713
14008	화물	한성특장	한성2,4톤크레인집게차	HS2,4TONGS-7000	85,118
14009	화물	한성특장	한성2,5톤냉동탑	HS2,5ID-HD3,5	65,779
14010	화물	한성특장	한성2,8톤냉동탑차	HS16-HD3,5RT	58,602
14011	화물	한성특장	한성20,4톤암롤트럭	HS20,4AMP-DP19	180,918
14012	화물	한성특장	한성20,5톤무빙워크우드칩트럭	HS20,5MWP-DP19	221,373
14013	화물	한성특장	한성20,5톤무빙워크트럭	HS20,5MWT-HD19,5	214,749
14014	화물	한성특장	한성20,6톤암롤트럭	HS20,6AMP-DP19,5	161,554
14015	화물	한성특장	한성20,7톤무빙워크트럭	HS20,7MWP-DP19	187,909
14016	화물	한성특장	한성21톤상승윙바디트럭	HS21WBT-DP19	188,195
14017	화물	한성특장	한성21톤장축카고	HS21T-DP19	155,100
14018	화물	한성특장	한성21톤장축트럭	HS-21LCTA-DWP19	136,918
14019	화물	한성특장	한성21톤카고	HS21T-DP18	154,191
14020	화물	한성특장	한성22,1톤암롤트럭	HS-AM22,1-DP16	145,460
14021	화물	한성특장	한성22,4톤무빙워크트럭	HS22,4MWP-DP19	208,555
14022	화물	한성특장	한성22,5톤무빙워크트럭	HS22,5MWT-DP18	209,682
14023	화물	한성특장	한성22,5톤진개무빙워크트럭	HS22,5MWT-DP19	224,918
14024	화물	한성특장	한성22,5톤컨테이너운송트럭	HS22,5CP-DP16,5	138,055
14025	화물	한성특장	한성22,5톤컨테이너운송트럭	HS22,5CT-DP16,5	118,372
14026	화물	한성특장	한성22톤장축카고	HSD-22ER9CMT-M	128,985
14027	화물	한성특장	한성23,3톤컨테이너운송트럭	HS23,3CPT-VOL17	156,455
14028	화물	한성특장	한성23,5톤장축트럭	HS-23,5LCTA-DWP19	137,607
14029	화물	한성특장	한성23,5톤카고트럭	HS23,5T-DP19	155,214
14030	화물	한성특장	한성23,5톤컨테이너운송트럭	HS23,5CPT-VOL17	146,636
14031	화물	한성특장	한성23,9톤상승윙바디	HS23,9WBT-HD25	163,943
14032	화물	한성특장	한성23톤상승윙바디	HS23WBT-DP19,5	161,645
14033	화물	한성특장	한성24,5톤코일운송트럭	HS24,5COT-DP18	156,682
14034	화물	한성특장	한성24톤암롤트럭	HS24AMP-DP18	153,636
14035	화물	한성특장	한성24톤암롤트럭	HS24AMP-HD17	135,084
14036	화물	한성특장	한성24톤암롤트럭	HS24AMP-HD17,5	171,431
14037	화물	한성특장	한성24톤암롤트럭	HS-AM24-DP18	142,645
14038	화물	한성특장	한성24톤카고	HS24LP-DWP16,5	126,001
14039	화물	한성특장	한성24톤카고	HS24P-DP16,5	138,782
14040	화물	한성특장	한성24톤카고	HS24T-HD19	147,729
14041	화물	한성특장	한성24톤평카고트럭	HS24PT-DWP19	135,509
14042	화물	한성특장	한성24톤표준트럭	HS-C24LCP-DWP17	114,181
14043	화물	한성특장	한성25,5톤카고	HS25,5LCT-DP19,5	137,660
14044	화물	한성특장	한성25,5톤카고	HS25,5T-HD19	150,764
14045	화물	한성특장	한성25,5톤표준카고	HS25,5P-DP18	122,373
14046	화물	한성특장	한성25톤윙바디트럭	HS25WBT-VOL18,5	166,909
14047	화물	한성특장	한성25톤카고	HS25P-DP19	160,828
14048	화물	한성특장	한성25톤카고	HS25T-DP19	154,055
14049	화물	한성특장	한성25톤카고트럭	HS25T-DP18	151,627
14050	화물	한성특장	한성25톤코일운송트럭	HS25COT-DP18	172,682
14051	화물	한성특장	한성25톤코일운송트럭	HS25COT-DP19	154,145
14052	화물	한성특장	한성25톤코일운송트럭	HS25PT-AC16	179,055

연번	차종	제 작 사	차 명	형 식	기준가격
14053	화물	한성특장	한성25톤코일운송트럭	HS25PT-HD19	161,931
14054	화물	한성특장	한성26.5톤단축카고	HSD-26.5ER8CMP-A	127,237
14055	화물	한성특장	한성26톤장축트럭	HS-26LCP-DWP19	138,754
14056	화물	한성특장	한성26톤장축트럭	HS26LT-DWP18	141,863
14057	화물	한성특장	한성26톤카고	HS26P-DP19	153,463
14058	화물	한성특장	한성26톤트럭	HS26P-DP19.5	137,255
14059	화물	한성특장	한성26톤평카고	HS26PT-HD19	147,854
14060	화물	한성특장	한성27톤 표준카고	HSD-27SCP	107,170
14061	화물	한성특장	한성27톤장축카고트럭	HS27P-DP19	143,282
14062	화물	한성특장	한성27톤컨테이너운송트럭	HS27CP-DP19	137,555
14063	화물	한성특장	한성27톤표준트럭	HS-27LCP-DWP18	120,343
14064	화물	한성특장	한성2톤크레인집게차	HS2TONGS-6250	92,450
14065	화물	한성특장	한성2톤크레인집게차	HS2TONGS-625H10	104,535
14066	화물	한성특장	한성2톤크레인집게차	HS2TONGS-625H12	103,456
14067	화물	한성특장	한성2톤크레인집게차	HS2TONGS-6HIB	88,416
14068	화물	한성특장	한성2톤크레인집게차	HS2TONGS-7000	74,755
14069	화물	한성특장	한성2톤크레인집게차	HS2TONGS-74	93,200
14070	화물	한성특장	한성2톤크레인집게차	HS2TONGS-74H12	106,205
14071	화물	한성특장	한성2톤크레인집게차	HS2TONGS-7D22	110,580
14072	화물	한성특장	한성2톤크레인집게차	HS2TONGS-7H10	96,861
14073	화물	한성특장	한성2톤크레인집게차	HS2TONGS-83H12	121,465
14074	화물	한성특장	한성3.1톤크레인집게차	HS3.1TONGS-HD9.5	162,163
14075	화물	한성특장	한성3.5톤카고	HS3.5-M3.5	47,649
14076	화물	한성특장	한성3.6톤크레인집게차	HS3.6TONGS-HD14.5	184,953
14077	화물	한성특장	한성3.7톤냉장왕바디	HS3.7CWBT-HD74	107,716
14078	화물	한성특장	한성3.8톤크레인집게차	HS3.8TONGS-HD14.5	195,455
14079	화물	한성특장	한성3.9톤크레인집게차	HS3.9TONGS-HD25	208,278
14080	화물	한성특장	한성4.2톤크레인집게차	HS4.2TONGS-HD25	219,370
14081	화물	한성특장	한성4.5톤가축운송트럭	HS4.5ACT-HD7	79,900
14082	화물	한성특장	한성4.5톤국초장축카고	HS4.5LCP-HD7000	60,441
14083	화물	한성특장	한성4.5톤국초장축카고	HS4.5LCT-HD7000	59,268
14084	화물	한성특장	한성4.5톤국초장축카고	HS4.5P-HD70	62,931
14085	화물	한성특장	한성4.5톤국초장축카고	HS4.5T-HD70	59,000
14086	화물	한성특장	한성4.5톤국초장축카고	HS4.5LCT-DWP73	68,668
14087	화물	한성특장	한성4.5톤국초장축카고	HS4.5LCT-HD7	56,283
14088	화물	한성특장	한성4.5톤국초장트럭	HS-4.5LPC-DWP7300	69,452
14089	화물	한성특장	한성4.5톤국초장트럭	HS-4.5LTC-DWP73	69,590
14090	화물	한성특장	한성4.5톤국초장트럭	HSD-4.5EC6CH1P	61,828
14091	화물	한성특장	한성4.5톤국초장트럭	HSD-4.5EC6CH1T	67,050
14092	화물	한성특장	한성4.5톤국초장트럭	HSD-4.5EC6CHT2350	60,688
14093	화물	한성특장	한성4.5톤국플러스트트럭	HSD-4.5EC6KH1P	63,284
14094	화물	한성특장	한성4.5톤국플러스트트럭	HSD-4.5EC6KH1P235	67,465
14095	화물	한성특장	한성4.5톤국플러스트트럭	HSD-4.5EC6KH1T	60,268
14096	화물	한성특장	한성4.5톤냉동탑차	HS4.5DT-DN86	114,998
14097	화물	한성특장	한성4.5톤냉동탑트럭	HS4.5INT-HD74	102,695
14098	화물	한성특장	한성4.5톤냉장왕바디	HS4.5CWBT-VOL75	124,773
14099	화물	한성특장	한성4.5톤냉장왕바디	HSD-F4.5RW	57,698
14100	화물	한성특장	한성4.5톤냉장왕바디트럭	HS4.5WBT-DP75-N	123,655
14101	화물	한성특장	한성4.5톤와이드카고	HS4.5WLCP-HD76	74,483
14102	화물	한성특장	한성4.5톤와이드카고	HS4.5WLCT-HD76	74,883
14103	화물	한성특장	한성4.5톤와이드카고	HS4.5WLCT-HD83	75,390
14104	화물	한성특장	한성4.5톤와이드카고	HS4.5WP-HD76	83,793
14105	화물	한성특장	한성4.5톤와이드카고	HS4.5WP-HD83	84,247
14106	화물	한성특장	한성4.5톤와이드카고	HS4.5WT-HD76	81,320
14107	화물	한성특장	한성4.5톤와이드카고	HS4.5WT-HD83	85,016
14108	화물	한성특장	한성4.5톤와이드카고	HS4.5WT-HD89	82,216

연번	차종	제 작 사	차 명	형 식	기준가격
14109	화물	한성특장	한성4.5톤와이드트럭	HSH-4.5MLCP-76	65,828
14110	화물	한성특장	한성4.5톤와이드트럭	HSH-4.5MLCP-83	64,075
14111	화물	한성특장	한성4.5톤와이드트럭	HSH-4.5MLCT-76	63,006
14112	화물	한성특장	한성4.5톤왕바디	HS4.5WBT-DN86	96,155
14113	화물	한성특장	한성4.5톤왕바디	HS4.5WBT-DP75	100,910
14114	화물	한성특장	한성4.5톤왕바디	HS4.5WBT-HD74	88,753
14115	화물	한성특장	한성4.5톤왕바디	HS4.5WBT-HD83	109,765
14116	화물	한성특장	한성4.5톤왕바디	HS4.5WBT-HD89	105,045
14117	화물	한성특장	한성4.5톤왕바디트럭	HS4.5WBT-DP75-N8	90,700
14118	화물	한성특장	한성4.5톤초장축카고	HS4.5LCP-HD6250	59,111
14119	화물	한성특장	한성4.5톤초장축카고	HS4.5LCP-HD6250S	58,229
14120	화물	한성특장	한성4.5톤초장축카고	HS4.5LCT-HD625	59,667
14121	화물	한성특장	한성4.5톤초장축카고	HS4.5P-HD625	68,747
14122	화물	한성특장	한성4.5톤초장축카고	HS4.5P-HD625S	59,320
14123	화물	한성특장	한성4.5톤초장축카고	HS4.5T-DP62	81,791
14124	화물	한성특장	한성4.5톤초장축카고	HS4.5T-HD625	69,535
14125	화물	한성특장	한성4.5톤초장축카고	HS4.5T-HD625S	67,947
14126	화물	한성특장	한성4.5톤초장축카고트럭	HSH-4.5LCP1-50	54,852
14127	화물	한성특장	한성4.5톤초장축트럭	HS4.5LCP-DWP625	67,200
14128	화물	한성특장	한성4.5톤초장축트럭	HS-4.5LP-DWP6250	66,795
14129	화물	한성특장	한성4.5톤카고	HS4.5P-VOL75	90,000
14130	화물	한성특장	한성4.5톤플러스8.6트럭	HS4.5LT-260PS-86	72,700
14131	화물	한성특장	한성4.5톤플러스카고	HS4.5LCP-HD74	61,483
14132	화물	한성특장	한성4.5톤플러스카고	HS4.5LCP-HD7400	61,617
14133	화물	한성특장	한성4.5톤플러스카고	HS4.5LCP-HD7425	65,813
14134	화물	한성특장	한성4.5톤플러스카고	HS4.5LCT-DWP75	75,430
14135	화물	한성특장	한성4.5톤플러스카고	HS4.5LCT-HD7400	60,950
14136	화물	한성특장	한성4.5톤플러스카고	HS4.5LT-HD74-5	65,700
14137	화물	한성특장	한성4.5톤플러스카고	HS4.5P-DN75	76,182
14138	화물	한성특장	한성4.5톤플러스카고	HS4.5P-DN86	82,873
14139	화물	한성특장	한성4.5톤플러스카고	HS4.5P-DP62	81,518
14140	화물	한성특장	한성4.5톤플러스카고	HS4.5P-DP75	72,290
14141	화물	한성특장	한성4.5톤플러스카고	HS4.5P-DP75-N	83,836
14142	화물	한성특장	한성4.5톤플러스카고	HS4.5P-HD74	63,536
14143	화물	한성특장	한성4.5톤플러스카고	HS4.5P-HD74-5	63,729
14144	화물	한성특장	한성4.5톤플러스카고	HS4.5P-HD74A	71,038
14145	화물	한성특장	한성4.5톤플러스카고	HS4.5T-DN75	75,671
14146	화물	한성특장	한성4.5톤플러스카고	HS4.5T-DN86	79,109
14147	화물	한성특장	한성4.5톤플러스카고	HS4.5T-DP75	80,472
14148	화물	한성특장	한성4.5톤플러스카고	HS4.5T-DP75-N	82,018
14149	화물	한성특장	한성4.5톤플러스카고	HS4.5T-DP84-N	87,000
14150	화물	한성특장	한성4.5톤플러스카고	HS4.5T-DWN86-9	73,800
14151	화물	한성특장	한성4.5톤플러스카고	HS4.5T-HD74	70,729
14152	화물	한성특장	한성4.5톤플러스카고	HS4.5T-HD75	72,353
14153	화물	한성특장	한성4.5톤플러스카고	HS4.5T-VOL75	86,818
14154	화물	한성특장	한성4.5톤플러스카고트럭	HSD-4.5LLCT51	59,471
14155	화물	한성특장	한성4.5톤플러스카고트럭	HSD-4.5LLCT70	58,390
14156	화물	한성특장	한성4.5톤플러스카고트럭	HSH-4.5LLCP50	57,450
14157	화물	한성특장	한성4.5톤플러스카고트럭	HSH-4.5LLCP50TP	58,186
14158	화물	한성특장	한성4.5톤플러스카고트럭	HSH-4.5LLCT50TP	57,508
14159	화물	한성특장	한성4.5톤플러스트럭	HS4.5LCP-DWN75	64,816
14160	화물	한성특장	한성4.5톤플러스트럭	HS4.5LCP-DWN86	71,700
14161	화물	한성특장	한성4.5톤플러스트럭	HS4.5LCP-DWP75	64,161
14162	화물	한성특장	한성4.5톤플러스트럭	HS4.5LCT-DP75	71,627
14163	화물	한성특장	한성4.5톤플러스트럭	HS-4.5LCT-DWN7500	66,745
14164	화물	한성특장	한성4.5톤플러스트럭	HS-4.5LLCP-DWN7500	66,590

연번	차종	제 작 사	차 명	형 식	기준가격
14165	화물	한성특장	한성4.5톤플러스트럭	HS-4,5LLCT-DWN7500	61,132
14166	화물	한성특장	한성4.5톤플러스트럭	HS-4,5LLPC-DWP7500	69,395
14167	화물	한성특장	한성4.5톤플러스트럭	HS-4,5LLP-DWP7500	71,509
14168	화물	한성특장	한성4.5톤플러스트럭	HS-4,5LLTC-DWP7500	69,129
14169	화물	한성특장	한성4.5톤플러스트럭	HS-4,5LLT-DWP7500	71,430
14170	화물	한성특장	한성4.5톤플러스트럭	HS4,5LP-DWP75A	74,972
14171	화물	한성특장	한성4.5톤플러스트럭	HS-4,5WLCT-DWN8600	67,376
14172	화물	한성특장	한성4.5톤플러스트럭	HS-4,5LLCP-TP	58,547
14173	화물	한성특장	한성4.5톤플러스트럭	HS-4,5LLCT-TP	57,835
14174	화물	한성특장	한성5.1톤냉동탑	HS5,1IDT-DP74	163,637
14175	화물	한성특장	한성5.1톤소프트슬라이딩탑	HS5,1SOWBT-DP74	135,364
14176	화물	한성특장	한성5.4톤임몰트럭	HS5,4AMP-HD625	83,911
14177	화물	한성특장	한성5.5톤플러스트럭	HS-5,5LLTC-DWP-7500	66,660
14178	화물	한성특장	한성5톤극초장축카고	HS5LCP-HD7000	58,755
14179	화물	한성특장	한성5톤극초장축카고	HS5P-HD70	61,001
14180	화물	한성특장	한성5톤극초장축카고	HS5T-HD625	66,948
14181	화물	한성특장	한성5톤극초장축카고트럭	HS5T-HD70	67,547
14182	화물	한성특장	한성5톤와이드카고	HS5WLC-HPD83	72,316
14183	화물	한성특장	한성5톤와이드카고	HS5WP-HD83	82,465
14184	화물	한성특장	한성5톤와이드카고	HS5WT-HD83	83,847
14185	화물	한성특장	한성5톤와이드카고	HS5WT-HD89	81,816
14186	화물	한성특장	한성5톤장축카고	HS5P-HD53	61,456
14187	화물	한성특장	한성5톤장축카고	HS5T-HD53	66,001
14188	화물	한성특장	한성5톤초장축카고	HS5LCP-HD6250	57,350
14189	화물	한성특장	한성5톤초장축카고	HS5P-HD625	67,911
14190	화물	한성특장	한성5톤초장축트럭	HS5LP-DWP625	67,942
14191	화물	한성특장	한성5톤플러스카고	HS5LCP-HD74	50,000
14192	화물	한성특장	한성5톤플러스카고	HS5LCP-HD7400	61,073
14193	화물	한성특장	한성5톤플러스카고	HS5LCT-HD7400	61,733
14194	화물	한성특장	한성5톤플러스카고	HS5LT-DWN86	79,000
14195	화물	한성특장	한성5톤플러스카고	HS5P-HD74	62,183
14196	화물	한성특장	한성5톤플러스카고	HS5T-DP75	81,836
14197	화물	한성특장	한성5톤플러스카고	HS5T-DP75-N	84,155
14198	화물	한성특장	한성5톤플러스카고	HS5T-HD74	70,547
14199	화물	한성특장	한성5톤플러스카고	HS5T-HD75	70,489
14200	화물	한성특장	한성5톤플러스트럭	HS-5LCT-DWN75	71,500
14201	화물	한성특장	한성5톤플러스트럭	HS5LCT-DWP75	70,700
14202	화물	한성특장	한성5톤플러스트럭	HS-5LLPC-DWP75	69,461
14203	화물	한성특장	한성6.3톤냉장왕비디	HS6,3WBT-DP75-8	107,005
14204	화물	한성특장	한성6.5톤와이드카고	HS6,5WT-HD83	83,550
14205	화물	한성특장	한성6.5톤와이드카고	HS6,5WT-HD89	84,835
14206	화물	한성특장	한성6.5톤트럭	HS6,5T-VOL83	88,182
14207	화물	한성특장	한성6.5톤플러스카고	HS6,5LCP-HD7400	64,124
14208	화물	한성특장	한성6.5톤플러스카고	HS6,5LP-DWP75	68,909
14209	화물	한성특장	한성6.5톤플러스카고	HS6,5P-DN75	76,345
14210	화물	한성특장	한성6.5톤플러스카고	HS6,5P-DN86	83,545
14211	화물	한성특장	한성6.5톤플러스카고	HS6,5P-DP75	81,460
14212	화물	한성특장	한성6.5톤플러스카고	HS6,5P-DP75-N	75,877
14213	화물	한성특장	한성6.5톤플러스카고	HS6,5P-HD74	64,356
14214	화물	한성특장	한성6.5톤플러스카고	HS6,5T-DN75	74,218
14215	화물	한성특장	한성6.5톤플러스카고	HS6,5T-DN86	80,599
14216	화물	한성특장	한성6.5톤플러스카고	HS6,5T-DP75	80,472
14217	화물	한성특장	한성6.5톤플러스카고	HS6,5T-DP75-A	75,442
14218	화물	한성특장	한성6.5톤플러스카고	HS6,5T-DP75-N	82,909
14219	화물	한성특장	한성6.5톤플러스카고	HS6,5T-DWN86	73,363
14220	화물	한성특장	한성6.5톤플러스카고	HS6,5T-HD74	62,011

연번	차종	제 작 사	차 명	형 식	기준가격
14221	화물	한성특장	한성6.5톤플러스트럭	HS6,5LCT-DP75	70,321
14222	화물	한성특장	한성6.5톤플러스트럭	HS6,5LCT-DWN75	67,400
14223	화물	한성특장	한성6.5톤플러스트럭	HS-6,5LLPC-DWP75	72,918
14224	화물	한성특장	한성6톤왕바디	HS6WBP-DP75	99,109
14225	화물	한성특장	한성7.5톤크초장축카고	HS7,5P-HD70	61,229
14226	화물	한성특장	한성7.5톤와이드카고	HS7,5WLCT-HD83	72,738
14227	화물	한성특장	한성7.5톤와이드카고	HS7,5WP-HD76	82,835
14228	화물	한성특장	한성7.5톤와이드카고	HS7,5WT-HD76	81,456
14229	화물	한성특장	한성7.5톤와이드카고	HS7,5WT-HD83	82,138
14230	화물	한성특장	한성7.5톤와이드카고	HS7,5WT-HD89	83,797
14231	화물	한성특장	한성7.5톤장축카고	HS7,5P-HD53S	61,093
14232	화물	한성특장	한성7.5톤장축카고	HS7,5T-HD53	60,910
14233	화물	한성특장	한성7.5톤초장축카고	HD7,5P-HD625	62,856
14234	화물	한성특장	한성7.5톤초장축카고	HS7,5LCP-HD625	58,628
14235	화물	한성특장	한성7.5톤초장축카고	HS7,5LCT-HD6250	57,306
14236	화물	한성특장	한성7.5톤초장축카고	HS7,5P-HD625	61,911
14237	화물	한성특장	한성7.5톤초장축카고	HS7,5T-HD625	67,398
14238	화물	한성특장	한성7.5톤카고트럭	HS7,5PDW5-KL	48,174
14239	화물	한성특장	한성7.5톤코일운송트럭	HS7,5COT-HD70	69,493
14240	화물	한성특장	한성7.5톤플러스8.6트럭	HS7,5LT-260PS-86	72,100
14241	화물	한성특장	한성7.5톤플러스카고	HS7,5LCP-HD7400	59,915
14242	화물	한성특장	한성7.5톤플러스카고	HS7,5LCT-DWP75	70,400
14243	화물	한성특장	한성7.5톤플러스카고	HS7,5LP-DWP75	71,800
14244	화물	한성특장	한성7.5톤플러스카고	HS7,5LT-DP75	71,833
14245	화물	한성특장	한성7.5톤플러스카고	HS7,5LT-DWN75	67,700
14246	화물	한성특장	한성7.5톤플러스카고	HS7,5LT-DWN86	72,142
14247	화물	한성특장	한성7.5톤플러스카고	HS7,5P-DN75	77,570
14248	화물	한성특장	한성7.5톤플러스카고	HS7,5P-DP75	80,473
14249	화물	한성특장	한성7.5톤플러스카고	HS7,5P-DP75-N	75,812
14250	화물	한성특장	한성7.5톤플러스카고	HS7,5P-DWN75	67,500
14251	화물	한성특장	한성7.5톤플러스카고	HS7,5P-HD70-C	68,085
14252	화물	한성특장	한성7.5톤플러스카고	HS7,5P-HD74	64,553
14253	화물	한성특장	한성7.5톤플러스카고	HS7,5P-HD74-C	62,586
14254	화물	한성특장	한성7.5톤플러스카고	HS7,5T-DN75	76,411
14255	화물	한성특장	한성7.5톤플러스카고	HS7,5T-DN86	79,472
14256	화물	한성특장	한성7.5톤플러스카고	HS7,5T-DP75	80,473
14257	화물	한성특장	한성7.5톤플러스카고	HS7,5T-DP75-N	75,392
14258	화물	한성특장	한성7.5톤플러스카고	HS7,5T-DP88-N	97,337
14259	화물	한성특장	한성7.5톤플러스카고	HS7,5T-HD74	63,628
14260	화물	한성특장	한성7.5톤플러스카고	HS7,5T-HD75	74,144
14261	화물	한성특장	한성7.5톤플러스트럭	HS7,5LCT-DWN86	72,250
14262	화물	한성특장	한성7.5톤플러스트럭	HS-7,5LLCP-DWN7500	65,409
14263	화물	한성특장	한성7.5톤플러스트럭	HS-7,5LLTC-DWP7500	69,909
14264	화물	한성특장	한성7.5톤플러스트럭	HS7,5LP-DWP75	67,827
14265	화물	한성특장	한성7.5톤플러스트럭	HS7,5LT-260PS-75	66,700
14266	화물	한성특장	한성7.5톤플러스트럭	HS7,5P-DWP75	71,609
14267	화물	한성특장	한성7.5톤플러스트럭	HS7,5LCP-T1	55,149
14268	화물	한성특장	한성7톤크플러스트럭	HSD-7EC6LHIP	65,199
14269	화물	한성특장	한성8.5톤플러스카고	HS8,5P-DP75-N	72,700
14270	화물	한성특장	한성8.5톤플러스카고	HS8,5P-HD70	70,007
14271	화물	한성특장	한성8.5톤플러스카고	HS8,5P-HD74	73,189
14272	화물	한성특장	한성8.5톤플러스카고	HS8,5T-DN75	74,358
14273	화물	한성특장	한성8.5톤플러스카고	HS8,5T-DN86	78,736
14274	화물	한성특장	한성8.5톤플러스카고	HS8,5T-DP75-N	82,909
14275	화물	한성특장	한성8.5톤플러스카고	HS8,5T-DWN75	72,506
14276	화물	한성특장	한성8.5톤플러스카고	HS8,5T-HD70	71,553

연번	차종	제 작 사	차 명	형 식	기준가격
14277	화물	한성특장	한성8.5톤플러스카고	HS8.5T-HD74	73,599
14278	화물	한성특장	한성8톤와이드카고	HS8WP-HD83	85,398
14279	화물	한성특장	한성8톤징축카고	HS8T-DP57	67,545
14280	화물	한성특장	한성8톤플러스카고	HS8T-DP45-N	75,500
14281	화물	한성특장	한성9.5톤왕바디	HS9.5-WB9.5	133,793
14282	화물	한성특장	한성9.5톤왕바디	HS9.5WB-DP9.5	145,429
14283	화물	한성특장	한성9.5톤징축카고	HS9.5T-DP57	81,336
14284	화물	한성특장	한성9.5톤징축트럭	HS9.5T-DP9.5	98,282
14285	화물	한성특장	한성9.5톤카고	HS9.5T-HD101	123,396
14286	화물	한성특장	한성9.5톤카고	HS9.5T-HD9.5	121,358
14287	화물	한성특장	한성9.5톤카고트럭	HS9.5T-HD91	127,167
14288	화물	한성특장	한성9톤플러스카고	HS9T-DP75-N	85,614
14289	화물	한성특장	한성9톤플러스카고	HS9T-DP75-N4.5	76,677
14290	화물	한성특장	한성상승왕바디	HSWBT-DP19	76,000
14291	특수	한성특장	한성이동홍보차	GREEN-CAR	72,613
14292	화물	한성특장	한성특장암롤트럭	HSAMP-HD53	76,911
14293	화물	한성특장	한성프리마22.5톤카고	HS22.5T-DP19	155,100
14294	화물	한성특장	한성프리마4.5톤카고	HS4.5T-DP84-N	90,909
14295	화물	한성특장	한성프리마6.5톤카고	HS6.5T-DP84	86,454
14296	화물	한성특장	한성프리마7.5톤카고	HS7.5T-DP84	85,181
14297	화물	한성특장	한성프리마8.5톤카고	HS8.5T-DP84	86,454
14298	화물	한성특장차	한성20.6톤우드칩운반트럭	HS20.6WMT-DP18	210,324
14299	화물	한성특장차	한성23.7톤내장탑트레일러	HS-ITAAD-01	72,000
14300	화물	한성특장차	한성40피트컨테이너운송트레일러	HS_CBLALS-03	36,000
14301	화물	한성특장차	한성7.5톤냉동탑	HS7.5IDT-HD18	143,313
14302	화물	한성티앤아이	한성2톤방역방제차	HTI-2000SB2	57,364
14303	화물	한성티앤아이	한성2톤방역방제차	HTI-2000SB3	55,819
14304	화물	한성티앤아이	한성2톤산불진화차	HTI-2000FA2	62,900
14305	화물	한성티앤아이	한성2톤산불진화차	HTI-2000FB2	54,283
14306	화물	한성티앤아이	한성다목적방역차	HTI-1000SA	36,090
14307	화물	한성티앤아이	한성다목적방역차	HTI-1000SB	36,172
14308	화물	한성티앤아이	한성다목적방역차	HTI-1000SB1	35,514
14309	화물	한성티앤아이	한성다목적방역차	HTI-1000SC	35,751
14310	화물	한성티앤아이	한성다목적방역차	HTI-1000SC1	36,708
14311	화물	한성티앤아이	한성다목적방역차	HTI-2000SA	56,800
14312	화물	한성티앤아이	한성다목적방역차	HTI-2000SB	47,300
14313	화물	한성티앤아이	한성산불진화차	HTI-1000F1	29,204
14314	화물	한성티앤아이	한성산불진화차	HTI-1000F2	30,900
14315	화물	한성티앤아이	한성산불진화차	HTI-2000FA	56,500
14316	화물	한성티앤아이	한성산불진화차	HTI-2000FB	45,182
14317	특수	한신특장	한신27고소작업차	HSS-LC275	72,000
14318	특수	한신특장	한신35고소작업차	HSS-LC350	98,095
14319	특수	한신특장	한신45고소작업차	HSS-LC4570	138,222
14320	특수	한신특장	한신울트라고소작업차	HS 2570	105,212
14321	특수	한신특장	한신울트라고소작업차	HS 2750	99,581
14322	특수	한신특장	한신울트라고소작업차	HS 3570	127,432
14323	특수	한신특장	한신울트라고소작업차	HS 4070	131,818
14324	특수	한신특장	한신울트라고소작업차	HS2750SMART	98,182
14325	화물	한신특장	한신울트라고소작업차	HS4570	141,727
14326	화물	한신특장	한신울트라고소작업차	HS4570plus	143,301
14327	화물	한신특장	한신울트라고소작업차	HSS-LC407	131,194
14328	화물	한아에세스	한아0.85톤다목적방제차	HAB-1000F5	31,819
14329	화물	한아에세스	한아0.85톤다목적방제차	HAB-1000FA3	38,182
14330	화물	한아에세스	한아0.8톤다목적방제차	HAB-1000F6	37,517
14331	화물	한아에세스	한아다목적방제차	HAB-1000F3	31,818
14332	화물	한아에세스	한아다목적방제차	HAB-1000F4	35,400



연번	차종	제 작 사	차 명	형 식	기준가격
14333	화물	한이에세스	한이다목적방제차	HAB-1000FA2	34,458
14334	화물	한이에세스	한이다목적방제차	HAB-1000FI	35,827
14335	화물	한이에세스	한이다목적방제차	HAB-2000FI	49,262
14336	특수	한이에세스	한이다목적방제차(분리형)	HA-1000CSG	20,000
14337	특수	한이에세스	한이다목적방제차(분리형)	HA-1000CSGII	20,909
14338	특수	한이에세스	한이다목적방제차(일체형)	HAB-2000VII	54,545
14339	특수	한이에세스	한이다목적방제차(일체형)	HAB-3000FI	62,272
14340	화물	한이에세스	한이다목적진화차	HAV-2000F2	44,700
14341	특수	한이에세스	한이다목적진화차(분리형)	HAV-2000CSGII	22,727
14342	특수	한이에세스	한이다목적진화차(일체형)	HAV-1000FI	34,545
14343	특수	한이에세스	한이다목적진화차(일체형)	HAV-2000VII	54,090
14344	특수	한이에세스	한이방제차	HAB-1000F	33,121
14345	화물	한잠	한잠에코힐링일반화물운송트레일러	PT-2,3	4,091
14346	화물	한잠	한잠일반화물운송트레일러	LT-2,3	4,200
14347	화물	한중특장	한중0.9톤내장탑차	HJ0.9IN-KIA1.2	21,362
14348	화물	한중특장	한중0.9톤내장탑차	HJWB-T-HD1.2	20,721
14349	화물	한중특장	한중1.2톤냉장왕바디	HJ1.2WBT-HD3.5	81,182
14350	화물	한중특장	한중1.5톤크레인집게차	HJ1.5TONGS-74G	108,430
14351	화물	한중특장	한중1.7톤크레인집게차	HJ1.7TONGS-74G	108,430
14352	화물	한중특장	한중1.8톤크레인집게차	HJ1.8TONGS-70G	107,248
14353	화물	한중특장	한중1.8톤크레인집게차	HJ1.8TONGS-74G	107,248
14354	화물	한중특장	한중10.5톤냉동탑차	HJ10.5IN-H6X4	183,533
14355	화물	한중특장	한중11.5톤냉장왕바디	HJ11.5WBT-DP9.5	172,311
14356	화물	한중특장	한중11.5톤카고	HJ11.5T-HD11.5	139,652
14357	화물	한중특장	한중12.1톤왕바디	HJ12.1WBT-HD9.5	145,340
14358	화물	한중특장	한중12.5톤왕바디	HJ12.5WB-H6X4	148,515
14359	화물	한중특장	한중14톤카고	HJ14T-DP9.5	112,811
14360	화물	한중특장	한중15.8톤왕바디	HJ15.8WBT-HD14	167,841
14361	화물	한중특장	한중16.5톤상승왕바디	HJ16.5WBT-DP8X4	150,447
14362	화물	한중특장	한중16.5톤왕바디	HJ16.5WBT-HD14	156,915
14363	화물	한중특장	한중17.5톤상승왕바디	HJ17.5WBT-AG2643	206,955
14364	화물	한중특장	한중17톤왕바디	HJ17WBT-DP14	148,902
14365	화물	한중특장	한중17톤왕바디	HJ17WBT-HD14	179,885
14366	화물	한중특장	한중1톤크레인집게차	HJ1TONGS-HD3.5	74,564
14367	화물	한중특장	한중2.1톤왕바디	HJ2.1WBT-HD3.5	62,173
14368	화물	한중특장	한중2.1톤크레인집게차	HJ2.1TONGS-70D	110,402
14369	화물	한중특장	한중2.1톤크레인집게차	HJ2.1TONGS-83G	123,638
14370	화물	한중특장	한중2.2톤냉동탑	HJ2.2INT-HD3.5	61,484
14371	화물	한중특장	한중2.2톤왕바디	HJ2.2WBT-HD3.5	58,300
14372	화물	한중특장	한중2.2톤크레인집게차	HJ2.2TONGS-70G	110,902
14373	화물	한중특장	한중2.2톤크레인집게차	HJ2.2TONGS-74	111,584
14374	화물	한중특장	한중2.2톤크레인집게차	HJ2.2TONGS-74D	111,584
14375	화물	한중특장	한중2.2톤크레인집게차	HJ2.2TONGS-74H	113,175
14376	화물	한중특장	한중2.2톤크레인집게차	HJ2.2TONGS-HD83H	133,435
14377	화물	한중특장	한중2.2톤크레인집게차	HJ2.2TONGS-HD89	125,684
14378	화물	한중특장	한중2.3톤왕바디	HJ2.3WBT-HD3.5	65,219
14379	화물	한중특장	한중2.3톤크레인집게차	HJ2.3TONGS-74G	109,630
14380	화물	한중특장	한중22.5톤상승왕바디	HJ22.5WBT-DP18	182,493
14381	화물	한중특장	한중23.7톤상승왕바디	HJ23.7WBT-DP25	179,584
14382	화물	한중특장	한중23.7톤상승왕바디	HJ23.7WBT-HD25	165,749
14383	화물	한중특장	한중23.7톤상승왕바디	HJ23.7WBT-SC25.5	230,000
14384	화물	한중특장	한중23.8톤상승왕바디	HJ23.8WBT-DP25	166,177
14385	화물	한중특장	한중23.8톤상승왕바디	HJ23.8WBT-H19.5	184,725
14386	화물	한중특장	한중23.8톤상승왕바디	HJ23.8WBT-HD25	200,149
14387	화물	한중특장	한중24톤카고	HJ24P-DP16.5	136,220
14388	화물	한중특장	한중25톤카고	HJ25T-DP18	160,538

연번	차종	제 작 사	차 명	형 식	기준가격
14389	화물	한중특장	한중25톤카고	HJ25T-HD19	159,634
14390	화물	한중특장	한중2톤냉동탑	HJ2INT-HD3,5	51,585
14391	화물	한중특장	한중2톤윙바디	HJ2WBT-HD3,5	65,857
14392	화물	한중특장	한중2톤크레인인집게차	HJ2TONGS-83H	127,729
14393	화물	한중특장	한중2톤크레인인집게차	HJ2TONGS-H12	111,975
14394	화물	한중특장	한중3.5톤카고	HJ3.5-HD3,5	47,384
14395	화물	한중특장	한중3.5톤카고	HJ3.5M-HDW3,5	47,865
14396	화물	한중특장	한중3.5톤카고	HJ3.5P-HD3,5	44,184
14397	화물	한중특장	한중3.5톤카고	HJ3.5S-HDW3,5	45,910
14398	화물	한중특장	한중3.5톤크레인인집게차	HJ3.5TONGS-HD11,5	183,743
14399	화물	한중특장	한중3.5톤크레인인집게차	HJ3.5TONGS-HD14,5	200,743
14400	화물	한중특장	한중4.5톤극초장축카고	HJ4.5P-HD70	71,993
14401	화물	한중특장	한중4.5톤냉동탑차	HJ4.5INT-DN86	125,534
14402	화물	한중특장	한중4.5톤냉동탑차	HJ4.5INT-DP75-N	123,743
14403	화물	한중특장	한중4.5톤와이드카고	HJ4.5WT-HD89	84,730
14404	화물	한중특장	한중4.5톤윙바디	HJ4.5WBT-DP75	101,989
14405	화물	한중특장	한중4.5톤윙바디	HJ4.5WBT-DP75-N	125,682
14406	화물	한중특장	한중4.5톤윙바디	HJ4.5WBT-DP88	117,307
14407	화물	한중특장	한중4.5톤윙바디	HJ4.5WBT-HD74	89,430
14408	화물	한중특장	한중4.5톤플러스스카고	HJ4.5P-DP75	81,807
14409	화물	한중특장	한중4.5톤플러스스카고	HJ4.5P-DP75-N	85,625
14410	화물	한중특장	한중4.5톤플러스스카고	HJ4.5P-HD74	73,430
14411	화물	한중특장	한중4.5톤플러스스카고	HJ4.5P-HD746	72,629
14412	화물	한중특장	한중4.5톤플러스스카고	HJ4.5T-DN75	76,516
14413	화물	한중특장	한중4.5톤플러스스카고	HJ4.5T-DN86	83,080
14414	화물	한중특장	한중4.5톤플러스스카고	HJ4.5T-DP75	89,716
14415	화물	한중특장	한중4.5톤플러스스카고	HJ4.5T-DP84	86,897
14416	화물	한중특장	한중4.5톤플러스스카고	HJ4.5T-HD746	73,083
14417	화물	한중특장	한중4.5톤플러스스카고	HJ4.5T-HD75	70,697
14418	화물	한중특장	한중4.5톤플러스스카고트럭	HJ4.5T-DP75-N	84,989
14419	화물	한중특장	한중6.4톤윙바디	HJ6.4WBT-DN86	99,989
14420	화물	한중특장	한중6.5톤와이드카고	HJ6.5WT-HD89	85,002
14421	화물	한중특장	한중6.5톤윙바디	HJ6.5WBT-DP75	93,080
14422	화물	한중특장	한중6.5톤플러스스카고	HJ6.5T-DN86	81,716
14423	화물	한중특장	한중6.5톤플러스스카고	HJ6.5T-DP75-N	83,807
14424	화물	한중특장	한중6.5톤플러스스카고	HJ6.5T-DP84	87,182
14425	화물	한중특장	한중6.5톤플러스스카고	HJ6.5T-HD74	71,884
14426	화물	한중특장	한중6.5톤플러스스카고	HJ6.5T-HD746	73,038
14427	화물	한중특장	한중6.5톤플러스스카고트럭	HJ6.5T-DP75	84,034
14428	화물	한중특장	한중6.7톤상승윙바디	HJ6.7WBT-DP75-N	107,670
14429	화물	한중특장	한중7.5톤극초장축카고	HJ7.5P-HD70	71,702
14430	화물	한중특장	한중7.5톤와이드카고	HJ7.5WT-HD83	81,893
14431	화물	한중특장	한중7.5톤초장축카고	HJ7.5P-HD625	71,811
14432	화물	한중특장	한중7.5톤플러스스카고	HJ4.5T-HD74	71,450
14433	화물	한중특장	한중7.5톤플러스스카고	HJ7.5P-HD74	73,023
14434	화물	한중특장	한중7.5톤플러스스카고	HJ7.5T-DN86	79,989
14435	화물	한중특장	한중7.5톤플러스스카고	HJ7.5T-DP75-N	83,807
14436	화물	한중특장	한중7.5톤플러스스카고	HJ7.5T-HD746	72,834
14437	화물	한중특장	한중7.5톤플러스스카고트럭	HJ7.5T-DP75	84,989
14438	화물	한중특장	한중8.5톤플러스스카고	HJ8.5T-DN86	79,989
14439	화물	한중특장	한중8.5톤플러스스카고	HJ8.5T-DP84	90,715
14440	화물	한중특장	한중8.5톤플러스스카고트럭	HJ8.5T-DP75-N	83,807
14441	화물	한특모터스	한특사료운반트럭	HGHDBF507	79,525
14442	화물	한특모터스	한특사료운반트럭	HGHLBF501	84,364
14443	화물	한특모터스	한특입자형분말운송차	HGDEBTP501	107,272
14444	화물	한특모터스	한특입자형분말운송차	HGHDBF508	80,485

연번	차종	제 작 사	차 명	형 식	기준가격
14445	화물	한특모터스	한특입자형분말운송차	HGHDBF509	80,181
14446	화물	한특모터스	한특입자형분말운송차	HGHEBTP501	95,454
14447	화물	함코	함코 8.5톤트럭	HCT8.5GPA5-H	79,085
14448	화물	함코	함코1.4톤하이크크레인집게차	HCP1.4GPC5-H	107,431
14449	화물	함코	함코1.6톤방통집게차	HCP5GPC1.6-H	96,200
14450	화물	함코	함코1.7톤광림크레인집게차	HCP1.7GPC4.5-H	111,819
14451	화물	함코	함코1.9톤광림크레인집게차	HCP1.9GPC-H	111,819
14452	화물	함코	함코1.9톤광림크레인집게차	HCP1.9LLC5-H	132,728
14453	화물	함코	함코1.9톤하이크크레인집게차	HCP1.9GC5-H	107,250
14454	화물	함코	함코1.9톤하이브크레인집게차	HC1.9CC5-H	96,371
14455	화물	함코	함코12.5톤트럭	HCT12.5C9.5-H	97,000
14456	화물	함코	함코12.5톤트럭	HD9.5CT-LLB	81,625
14457	화물	함코	함코13톤트럭	HCT13G9.5-H	121,252
14458	화물	함코	함코14.5톤트럭	HCT14.5FG9.5-D	99,084
14459	화물	함코	함코14톤트럭	HCT14FG9.5-D	98,175
14460	화물	함코	함코16톤트럭	HCT16FSJ9.5-D	99,500
14461	화물	함코	함코18톤광림크레인집게차	HCP18CC19-H	228,503
14462	화물	함코	함코1톤광림크레인집게차	HC1SC3.5-H	76,635
14463	화물	함코	함코2.2톤하이크크레인집게차	HCP2.2GC5-H	107,450
14464	화물	함코	함코2.2톤하이브크레인집게차	HCP2.2GPC5-H	114,040
14465	화물	함코	함코2.3톤하이브크레인집게차	HCP2.3GPC5-H	76,631
14466	화물	함코	함코2.4톤하이크크레인집게차	HC2.4FJC9.5-D	135,551
14467	화물	함코	함코25톤평판트럭	HCT25FJ18-D	137,500
14468	화물	함코	함코2톤광림직진식크레인카고트럭	HC2CSC4.5-H	109,790
14469	화물	함코	함코2톤광림크레인집게차	HC2CC5-H	101,818
14470	화물	함코	함코2톤광림크레인집게차	HCP2LLC5-H	130,243
14471	화물	함코	함코2톤동양크레인집게차	HCP2LLC5-H	123,435
14472	화물	함코	함코2톤동양크레인집게차	HCP2LPC5-H	123,726
14473	화물	함코	함코2톤방통집게차	HCP5FGP2D-D	104,045
14474	화물	함코	함코2톤크레인집게차	HCP2GC5-H	112,728
14475	화물	함코	함코2톤크레인집게차	HCP5GC2-D	60,313
14476	화물	함코	함코2톤크레인집게차	HCP5GC2-H	67,308
14477	화물	함코	함코2톤크레인집게차	HCP5GPC2-D	70,700
14478	화물	함코	함코2톤크레인집게차	HCP5GPC2-H	60,808
14479	화물	함코	함코2톤타이어운반트럭	HC2GPT-H	161,095
14480	화물	함코	함코2톤하이크크레인집게차	HC2GC5-H	98,721
14481	화물	함코	함코2톤하이크크레인집게차	HCP2GPAC5-H	117,635
14482	화물	함코	함코4.5톤가축운반차	HCT4.5GGT-H	70,661
14483	화물	함코	함코4.5톤가축운반차	HCT4.5GWP5-H	77,297
14484	화물	함코	함코4.5톤가축운반트럭	HCP4.5GGT-H	80,219
14485	화물	함코	함코4.5톤셀프로더카	HCP4.5CSL-H	93,797
14486	화물	함코	함코4.5톤셀프로더카	HCP4.5GSL-H	80,600
14487	화물	함코	함코4.5톤셀프로더카	HCT4.5CSL-H	85,615
14488	화물	함코	함코4.5톤왕바디트럭	HCT4.5FHGPW-D	74,488
14489	화물	함코	함코4.5톤왕바디트럭	HCT4.5GPLW-H	72,768
14490	화물	함코	함코4.5톤왕바디트럭	HCT4.5GPW-H	90,235
14491	화물	함코	함코4.5톤왕바디트럭	HCT4.5GW-H	74,877
14492	화물	함코	함코4.5톤트럭	E6700-B	58,850
14493	화물	함코	함코4.5톤트럭	E6700-BA	65,300
14494	화물	함코	함코4.5톤트럭	E6700-D	50,272
14495	화물	함코	함코4.5톤트럭	EY4.5CTF-EKA	56,560
14496	화물	함코	함코4.5톤트럭	EY4.5CT-NLK	48,229
14497	화물	함코	함코4.5톤트럭	HCP4.5CA-H	76,313
14498	화물	함코	함코4.5톤트럭	HCP4.5C-H	60,600
14499	화물	함코	함코4.5톤트럭	HCP4.5CL-H	60,254
14500	화물	함코	함코4.5톤트럭	HCP4.5CS-H	61,534

연번	차종	제 작 사	차 명	형 식	기준가격
14501	화물	함코	함코4.5톤트럭	HCP4.5CX-D	51,809
14502	화물	함코	함코4.5톤트럭	HCP4.5FC-D	77,791
14503	화물	함코	함코4.5톤트럭	HCP4.5FGPA-D	77,903
14504	화물	함코	함코4.5톤트럭	HCP4.5FGP-D	74,543
14505	화물	함코	함코4.5톤트럭	HCP4.5FHGP-D	85,455
14506	화물	함코	함코4.5톤트럭	HCP4.5G5-H	59,882
14507	화물	함코	함코4.5톤트럭	HCP4.5G-H	65,184
14508	화물	함코	함코4.5톤트럭	HCP4.5GP5-H	63,481
14509	화물	함코	함코4.5톤트럭	HCP4.5GP-D	67,114
14510	화물	함코	함코4.5톤트럭	HCP4.5GPD-D	55,187
14511	화물	함코	함코4.5톤트럭	HCP4.5GP-H	69,285
14512	화물	함코	함코4.5톤트럭	HCP4.5GPP-D	68,351
14513	화물	함코	함코4.5톤트럭	HCP4.5L-H	66,457
14514	화물	함코	함코4.5톤트럭	HCP4.5LL-H	75,500
14515	화물	함코	함코4.5톤트럭	HCT4.5C-H	60,267
14516	화물	함코	함코4.5톤트럭	HCT4.5CS-H	61,949
14517	화물	함코	함코4.5톤트럭	HCT4.5FC-D	65,545
14518	화물	함코	함코4.5톤트럭	HCT4.5FGP5-D	71,125
14519	화물	함코	함코4.5톤트럭	HCT4.5FGP-D	71,688
14520	화물	함코	함코4.5톤트럭	HCT4.5FHGPA-D	88,007
14521	화물	함코	함코4.5톤트럭	HCT4.5FHGP-D	83,807
14522	화물	함코	함코4.5톤트럭	HCT4.5G-H	62,200
14523	화물	함코	함코4.5톤트럭	HCT4.5GP-D	68,570
14524	화물	함코	함코4.5톤트럭	HCT4.5GP-H	66,311
14525	화물	함코	함코4.5톤트럭	HCT4.5GPL-H	72,768
14526	화물	함코	함코4.5톤트럭	HCT4.5GPP-D	73,458
14527	화물	함코	함코4.5톤트럭	HCT4.5J-H	64,987
14528	화물	함코	함코4.5톤트럭	HCT4.5L5-H	73,031
14529	화물	함코	함코4.5톤트럭	HCT4.5L-H	74,400
14530	화물	함코	함코4.5톤트럭	HCT4.5LL5-H	82,398
14531	화물	함코	함코4.5톤트럭	HCT4.5LL-H	76,363
14532	화물	함코	함코4.5톤트럭	HD2.5CP-5LHW	58,909
14533	화물	함코	함코4.5톤트럭	HD250-9	56,462
14534	화물	함코	함코4.5톤트럭	HD4.5CM-1	58,850
14535	화물	함코	함코4.5톤트럭	HD4.5CM-5	58,850
14536	화물	함코	함코4.5톤트럭	HD4.5CM-8	55,105
14537	화물	함코	함코4.5톤트럭	HD4.5CT-5EK	56,994
14538	화물	함코	함코4.5톤트럭	HD4.5CT-6EB	43,090
14539	화물	함코	함코4.5톤트럭	HD4.5CT-6EEB1	64,736
14540	화물	함코	함코4.5톤트럭	HD4.5CT-EK	59,067
14541	화물	함코	함코4.5톤트럭	HD4.5CT-EK-A	62,194
14542	화물	함코	함코4.5톤트럭	HD4.5CT-ER	56,144
14543	화물	함코	함코4.5톤트럭	HD4.5CT-NEK	62,294
14544	화물	함코	함코4.5톤트럭	HD4.5CT-NER	59,928
14545	화물	함코	함코4.5톤트럭	HD5CM-10	59,818
14546	화물	함코	함코4.5톤트럭	HTT-2	56,287
14547	화물	함코	함코4.5톤트럭	SH-33NWS-A	64,380
14548	화물	함코	함코5.7톤셀프로더카	HCT5.7GPL5-H	73,586
14549	화물	함코	함코5톤암롤트럭	HCP5CAR-H	70,450
14550	화물	함코	함코5톤왕바디트럭	HCT5GW-H	78,567
14551	화물	함코	함코5톤트럭	HCP5C-H	62,205
14552	화물	함코	함코5톤트럭	HCP5FGP-D	67,094
14553	화물	함코	함코5톤트럭	HCP5G-D	54,847
14554	화물	함코	함코5톤트럭	HCP5G-H	60,079
14555	화물	함코	함코5톤트럭	HCP5GP-D	67,810
14556	화물	함코	함코5톤트럭	HCP5GP-H	68,201

연번	차종	제 작 사	차 명	형 식	기준가격
14557	화물	함코	함코5톤트럭	HCP5LL-H	72,815
14558	화물	함코	함코5톤트럭	HCT5C-H	57,500
14559	화물	함코	함코5톤트럭	HCT5CL-H	53,422
14560	화물	함코	함코5톤트럭	HCT5GP4.5-H	61,609
14561	화물	함코	함코5톤트럭	HCT5GP-H	67,200
14562	화물	함코	함코5톤트럭	HCT5J-H	60,988
14563	화물	함코	함코5톤트럭	HCT5LL-H	69,833
14564	화물	함코	함코6.5톤트럭	HCP6.5FGPA4.5-D	85,443
14565	화물	함코	함코6.5톤트럭	HCP6.5GP4.5-D	75,607
14566	화물	함코	함코6.5톤트럭	HCP6.5GP4.5-H	65,313
14567	화물	함코	함코6.5톤트럭	HCT6.5FGP4.5-D	74,143
14568	화물	함코	함코6.5톤트럭	HCT6.5FGPA4.5-D	88,079
14569	화물	함코	함코6.5톤트럭	HCT6.5GP4.5-H	71,116
14570	화물	함코	함코6.5톤트럭	HCT6.5GP5-H	68,041
14571	화물	함코	함코7.0크레인집게차	HCP5GC2.5-H	86,176
14572	화물	함코	함코7.5톤 트럭	HCP7.5FDJ5-D	61,883
14573	화물	함코	함코7.5톤트럭	HCP7.5C5-H	63,944
14574	화물	함코	함코7.5톤트럭	HCP7.5CL5-H	57,426
14575	화물	함코	함코7.5톤트럭	HCP7.5CS4.5-H	69,159
14576	화물	함코	함코7.5톤트럭	HCP7.5FC4.5-D	68,400
14577	화물	함코	함코7.5톤트럭	HCP7.5FC5-D	68,300
14578	화물	함코	함코7.5톤트럭	HCP7.5FCS5-D	66,800
14579	화물	함코	함코7.5톤트럭	HCP7.5FGP5-D	69,632
14580	화물	함코	함코7.5톤트럭	HCP7.5FJ5-D	75,500
14581	화물	함코	함코7.5톤트럭	HCP7.5FJL5-D	65,528
14582	화물	함코	함코7.5톤트럭	HCP7.5FLC5-D	64,072
14583	화물	함코	함코7.5톤트럭	HCP7.5G5-H	70,767
14584	화물	함코	함코7.5톤트럭	HCP7.5GP4.5-H	65,700
14585	화물	함코	함코7.5톤트럭	HCP7.5GP5-H	66,350
14586	화물	함코	함코7.5톤트럭	HCP7.5HG5-B	89,091
14587	화물	함코	함코7.5톤트럭	HCP7.5L5-H	68,190
14588	화물	함코	함코7.5톤트럭	HCP7.5LL5-H	73,251
14589	화물	함코	함코7.5톤트럭	HCT7.5C5-H	69,522
14590	화물	함코	함코7.5톤트럭	HCT7.5C7-H	67,340
14591	화물	함코	함코7.5톤트럭	HCT7.5FGP4.5-D	79,716
14592	화물	함코	함코7.5톤트럭	HCT7.5FGPA4.5-D	87,398
14593	화물	함코	함코7.5톤트럭	HCT7.5FGP-D	69,867
14594	화물	함코	함코7.5톤트럭	HCT7.5G5-H	62,545
14595	화물	함코	함코7.5톤트럭	HCT7.5GP4.5-D	73,045
14596	화물	함코	함코7.5톤트럭	HCT7.5GP5-H	67,725
14597	화물	함코	함코7.5톤트럭	HCT7.5GPL5-H	71,813
14598	화물	함코	함코7.5톤트럭	HCT7.5GPP5-D	65,433
14599	화물	함코	함코7.5톤트럭	HCT7.5J5-H	59,697
14600	화물	함코	함코7.5톤트럭	HCT7.5LL4.5-H	63,619
14601	화물	함코	함코7.5톤트럭	HCT7.5LL5-H	78,101
14602	화물	함코	함코7.5톤트럭	HD8CT-EHB	58,042
14603	화물	함코	함코7.5트럭	HCP7.5C-V	83,806
14604	화물	함코	함코7톤트럭	HCP7GP5-H	58,343
14605	화물	함코	함코7톤트럭	HCT7GP5-H	57,618
14606	화물	함코	함코7톤하이브크레인집게차	HCT7JC14.5-H	205,722
14607	화물	함코	함코8.5톤트럭	HCP8.5C8-D	72,636
14608	화물	함코	함코8.5톤트럭	HCP8.5FCS8-D	75,091
14609	화물	함코	함코8.5톤트럭	HCP8.5GP5-H	73,631
14610	화물	함코	함코8.5톤트럭	HCT8.5FHGP4.5-D	84,477
14611	화물	함코	함코8.5톤트럭	HCT8.5GP4.5-H	72,722
14612	화물	함코	함코8.5톤트럭	HCT8.5GP5-H	73,063

연번	차종	제 작 사	차 명	형 식	기준가격
14613	화물	함코	함코8톤트럭	HCP8C5-H	64,915
14614	화물	함코	함코8톤트럭	HCT8FJS5-D	71,000
14615	화물	함코	함코9톤광림크레인집게차	HCP9JC14.5-H	201,819
14616	화물	함코	함코9톤동양크레인집게차	HCP9JC9.5-H	164,292
14617	화물	함코	함코9톤트럭	HCP9FHGP4.5-D	84,261
14618	화물	함코	함코광림1.6톤크레인집게차	HCP1.6GPC5-H	107,170
14619	화물	함코	함코광림2톤방통집게차	HC5CC2-H	88,600
14620	화물	함코	함코광림2톤크레인집게차	HCP2GPC5-H	114,703
14621	화물	함코	함코동양1.7톤크레인집게차	HC1.7GC5-H	104,713
14622	화물	함코	함코동양2톤방통집게차	HCP5GP2DH-H	98,170
14623	화물	함코	함코동양2톤크레인집게차	HCP2GPC5-H	106,989
14624	화물	함코	함코하이크 2톤 크레인집게차	HC5CC2-H	58,314
14625	화물	함코	함코하이크1.5톤크레인집게차	HCP1.5GPC5-H	108,170
14626	화물	함코	함코하이크1.8톤방통집게차	HCP5GPC1.8DH-H	96,988
14627	화물	함코	함코하이크1.8톤크레인집게차	HCP1.8GPC5-H	107,431
14628	화물	함코	함코하이크2톤방통집게차	HCP5CC2DH-H	72,662
14629	화물	함코	함코하이크2톤방통집게차	HCP5G2DH-H	90,900
14630	화물	함코	함코하이크2톤방통집게차	HCP5GC2DH-H	92,988
14631	화물	함코	함코하이크2톤방통집게차	HCP5GC2-H	97,443
14632	화물	함코	함코하이크2톤방통집게차	HCP5GC2H-H	101,625
14633	화물	함코	함코하이크2톤방통집게차	HCP5GSC2DH-H	80,698
14634	화물	함코	함코하이크2톤크레인집게차	HCP5CC2-H	57,815
14635	화물	함코	함코하이크2톤크레인집게차	HCP5GC2HK22-H	59,428
14636	화물	함코	함코히아브1.5톤크레인집게차	HCP1.5GPC5-H	113,980
14637	화물	함코	함코히아브1.8톤방통집게차	HCP5GP1.8H-H	101,189
14638	화물	함코	함코히아브1.8톤방통집게차	HCP5GPC1.8H-H	81,463
14639	화물	함코	함코히아브1.8톤방통집게차	HCP5GPC2H-H	82,856
14640	화물	함코	함코히아브1.9톤크레인집게차	HCP1.9GPC5-H	109,159
14641	화물	함코	함코히아브2.1톤크레인집게차	HCP2.1GC5-H	73,488
14642	화물	함코	함코히아브2.2톤크레인집게차	HCP2.2LLC5-H	123,295
14643	화물	함코	함코히아브2.3톤방통집게차	HCP2.3GC5-H	108,795
14644	화물	함코	함코히아브2톤방통집게차	HCP2LLC5-H	112,073
14645	화물	함코	함코히아브2톤방통집게차	HCP5G2H-H	62,677
14646	화물	함코	함코히아브2톤방통집게차	HCP5GC2H-H	65,488
14647	화물	함코	함코히아브2톤방통집게차	HCP5GP2H-H	101,709
14648	화물	함코	함코히아브2톤방통집게차	HCP5GSC2H-H	92,041
14649	화물	함코	함코히아브2톤크레인집게차	HC5CC2H-H	73,859
14650	화물	함코	함코히아브2톤크레인집게차	HCP2CC5-H	107,522
14651	화물	함코	함코히아브 7.5톤크레인집게차	HCP7.5CC9.5-H	162,702
14652	화물	해광산업사	해광활어운반차	BAM-FV10-HD4.5	58,000
14653	화물	해광산업사	해광활어운반차	E6700-A	59,801
14654	화물	해광산업사	해광활어운반차	HD5CM-9	48,648
14655	화물	해광산업사	해광활어운반차	HKFV-02HN	53,500
14656	화물	해광산업사	해광활어운반차	HKFV-HD2.5	46,073
14657	화물	해광산업사	해광활어운반차	HKFV-HD4.5-01E4	53,685
14658	화물	해광산업사	해광활어운반차	HKFV-HD4.5-2101	56,435
14659	화물	해광산업사	해광활어운반차	HKFV-HD4.5-2102	58,239
14660	화물	해광산업사	해광활어운반차	HKFV-HD4.5-N10	68,880
14661	화물	해광산업사	해광활어운반차	HKFV-HD4.5-N11	57,050
14662	화물	해광산업사	해광활어운반차	HKFV-HD4.5-N12	86,421
14663	화물	해광특장	해광5.9톤활어운반차	C55-17FV10-HD4.5	109,335
14664	화물	해광특장	해광6.1톤활어운반차	C55-FV10-DW4.5	120,952
14665	화물	해광특장	해광6.1톤활어운반차	C55-FV10-E6DW4.5	117,636
14666	화물	해광특장	해광6.3톤활어운반차	C55-FV12P-HD4.5	101,325
14667	화물	해광특장	해광6.8톤활어운반차	C55-FFV12P75-HD4.5	138,738
14668	화물	해광특장	해광활어운반차	C55-FV10-HD4.5	65,161

연번	차종	제 작 사	차 명	형 식	기준가격
14669	화물	해광특장	해광활어운반차	C55-FV10-HD4.5-E6	104,948
14670	화물	해양산업	해양1.2톤활어운반차	BN5-FV4A-E6H1	17,559
14671	화물	해양산업	해양1.2톤활어운반차	BN5-FV4-E6H1	16,540
14672	화물	해양산업	해양활어운반차	BN5-FV1201A-H1	17,100
14673	화물	해양산업	해양활어운반차	BN5-FV1201-H1	14,400
14674	화물	해양산업	해양활어운반차	BN5-FV1301-H1	16,205
14675	화물	해양산업	해양활어운반차	BN5-FV-HD1	13,699
14676	화물	허브	허브일반화물운송트레일러	HUB-1	6,273
14677	화물	현대	갤로퍼	HPV-1	9,272
14678	화물	현대	갤로퍼 II밴	HPV-3	13,676
14679	화물	현대	갤로퍼 II밴	KB4RL-01	14,013
14680	화물	현대	갤로퍼 II밴	KB4TL-01	12,695
14681	화물	현대	갤로퍼 II밴	KC4TL-01	14,357
14682	화물	현대	갤로퍼 II밴	KD4TR-02	12,345
14683	화물	현대	갤로퍼 II밴	KY4RS-02	15,850
14684	화물	현대	갤로퍼 II밴	KY4TS-02	15,022
14685	화물	현대	갤로퍼 II밴	QA-25C21-A1	15,581
14686	화물	현대	갤로퍼 II밴	QA-25C21-M1	12,158
14687	화물	현대	갤로퍼 II밴	QA-25C21-A4	14,929
14688	화물	현대	갤로퍼 II밴	QA-25C21-M5	12,437
14689	화물	현대	갤로퍼 II밴	QA-25H21-A1	15,457
14690	화물	현대	갤로퍼 II밴	QA-25H21-M1	7,863
14691	화물	현대	갤로퍼 II밴	QA-25H21-A4	14,900
14692	화물	현대	갤로퍼 II밴	QA-25H21-A5	13,645
14693	화물	현대	갤로퍼 II밴	QA-25H21-M4	13,613
14694	화물	현대	갤로퍼 II밴	QA-25H21-M5	11,793
14695	화물	현대	갤로퍼 II밴	QA-25H2W-A1	14,435
14696	화물	현대	갤로퍼 II밴	QA-25H2W-A4	14,638
14697	화물	현대	갤로퍼 II밴	QA-25H2W-A5	13,120
14698	화물	현대	갤로퍼 II밴	QA-25H2W-M1	13,256
14699	화물	현대	갤로퍼 II밴	QA-25H2W-M4	12,154
14700	화물	현대	갤로퍼밴	HPV-4	9,209
14701	화물	현대	갤로퍼이노베이션밴	KC4RL-01	15,993
14702	화물	현대	그랜드 스타렉스(GRAND STAREX)	TQ3JAO	20,185
14703	화물	현대	그랜드 스타렉스(GRAND STAREX)	TQ3JAP	20,286
14704	화물	현대	그랜드 스타렉스(GRAND STAREX)	TQ3JBO	21,968
14705	화물	현대	그랜드 스타렉스(GRAND STAREX)	TQ3JBP	21,971
14706	화물	현대	그랜드 스타렉스(GRAND STAREX)	TQ3TBL	19,082
14707	화물	현대	그랜드 스타렉스(GRAND STAREX)	TQ3TBO	19,687
14708	화물	현대	그랜드 스타렉스(GRAND STAREX)	TQ3TBP	19,559
14709	화물	현대	그랜드 스타렉스(GRAND STAREX)	TQ5JAO	20,605
14710	화물	현대	그랜드 스타렉스(GRAND STAREX)	TQ5JAP	20,635
14711	화물	현대	그랜드 스타렉스(GRAND STAREX)	TQ5JBO	22,332
14712	화물	현대	그랜드 스타렉스(GRAND STAREX)	TQ5JBP	23,986
14713	화물	현대	그랜드 스타렉스(GRAND STAREX)	TQ5TBL	19,645
14714	화물	현대	그랜드 스타렉스(GRAND STAREX)	TQ5TBO	20,234
14715	화물	현대	그랜드 스타렉스(GRAND STAREX)	TQ5TBP	20,158
14716	화물	현대	그랜드스타렉스	A1-K3MSS3GJLMR4-1	14,632
14717	화물	현대	그랜드스타렉스	AM230L-1	17,190
14718	화물	현대	그랜드스타렉스	HA1TCIMVL-1	12,784
14719	화물	현대	그랜드스타렉스	HR-3ADS-7	16,731
14720	화물	현대	그랜드스타렉스	HSRTCIML-1	16,560
14721	화물	현대	그랜드스타렉스	HSRV6ML-1	16,978
14722	화물	현대	그랜드스타렉스	SV-DMB-6	17,127
14723	화물	현대	그랜드스타렉스	TQ3JAA	16,461
14724	화물	현대	그랜드스타렉스	TQ3JAB	17,400

연번	차종	제 작 사	차 명	형 식	기준가격
14725	화물	현대	그랜드스타렉스	TQ3JAC-E5	17,432
14726	화물	현대	그랜드스타렉스	TQ3JAD	17,091
14727	화물	현대	그랜드스타렉스	TQ3JAE	17,288
14728	화물	현대	그랜드스타렉스	TQ3JAG	17,435
14729	화물	현대	그랜드스타렉스	TQ3JAH	17,432
14730	화물	현대	그랜드스타렉스	TQ3JAI	18,023
14731	화물	현대	그랜드스타렉스	TQ3JAJ	18,023
14732	화물	현대	그랜드스타렉스	TQ3JAM	18,436
14733	화물	현대	그랜드스타렉스	TQ3JBA	17,931
14734	화물	현대	그랜드스타렉스	TQ3JBB	20,362
14735	화물	현대	그랜드스타렉스	TQ3JBC-E5	19,250
14736	화물	현대	그랜드스타렉스	TQ3JBD	20,200
14737	화물	현대	그랜드스타렉스	TQ3JBE	19,114
14738	화물	현대	그랜드스타렉스	TQ3JBG	20,941
14739	화물	현대	그랜드스타렉스	TQ3JBH	20,556
14740	화물	현대	그랜드스타렉스	TQ3JBI	19,705
14741	화물	현대	그랜드스타렉스	TQ3JBJ	21,114
14742	화물	현대	그랜드스타렉스	TQ3JBM	21,145
14743	화물	현대	그랜드스타렉스	TQ-3JC1A8-1	18,039
14744	화물	현대	그랜드스타렉스	TQ-3JC1A9-1	18,609
14745	화물	현대	그랜드스타렉스	TQ-3JC1M8-1	16,858
14746	화물	현대	그랜드스타렉스	TQ-3JC1M9-1	16,485
14747	화물	현대	그랜드스타렉스	TQ-3JC2A8-1	17,113
14748	화물	현대	그랜드스타렉스	TQ-3JC2A9-1	17,425
14749	화물	현대	그랜드스타렉스	TQ-3JC2M8-1	15,506
14750	화물	현대	그랜드스타렉스	TQ-3JC2M9-1	15,472
14751	화물	현대	그랜드스타렉스	TQ-3JC3A8-1	16,343
14752	화물	현대	그랜드스타렉스	TQ-3JC3A9-1	16,505
14753	화물	현대	그랜드스타렉스	TQ-3JC3M8-1	15,144
14754	화물	현대	그랜드스타렉스	TQ-3JC3M9-1	15,390
14755	화물	현대	그랜드스타렉스	TQ-3JC4A8-1	15,522
14756	화물	현대	그랜드스타렉스	TQ-3JC4A9-1	15,690
14757	화물	현대	그랜드스타렉스	TQ-3JC4M8-1	14,583
14758	화물	현대	그랜드스타렉스	TQ-3JC4M9-1	14,594
14759	화물	현대	그랜드스타렉스	TQ3TAA	17,500
14760	화물	현대	그랜드스타렉스	TQ3TAC-92	17,300
14761	화물	현대	그랜드스타렉스	TQ3TAE	17,100
14762	화물	현대	그랜드스타렉스	TQ3TAH	17,254
14763	화물	현대	그랜드스타렉스	TQ3TAL	17,658
14764	화물	현대	그랜드스타렉스	TQ3TBA	18,400
14765	화물	현대	그랜드스타렉스	TQ3TBC-92	18,400
14766	화물	현대	그랜드스타렉스	TQ3TBD	18,114
14767	화물	현대	그랜드스타렉스	TQ3TBE	18,852
14768	화물	현대	그랜드스타렉스	TQ3TBF	17,955
14769	화물	현대	그랜드스타렉스	TQ3TBG	18,559
14770	화물	현대	그랜드스타렉스	TQ3TBH	18,668
14771	화물	현대	그랜드스타렉스	TQ3TBI	18,711
14772	화물	현대	그랜드스타렉스	TQ3TBJ	18,864
14773	화물	현대	그랜드스타렉스	TQ5JAA	17,994
14774	화물	현대	그랜드스타렉스	TQ5JAB	17,700
14775	화물	현대	그랜드스타렉스	TQ5JAC-E5	19,100
14776	화물	현대	그랜드스타렉스	TQ5JAD	18,991
14777	화물	현대	그랜드스타렉스	TQ5JAE	20,156
14778	화물	현대	그랜드스타렉스	TQ5JAG	19,509
14779	화물	현대	그랜드스타렉스	TQ5JAH	20,305
14780	화물	현대	그랜드스타렉스	TQ5JAI	19,886



연번	차종	제 작 사	차 명	형 식	기준가격
14781	화물	현대	그랜드스타렉스	TQ5JAJ	19,886
14782	화물	현대	그랜드스타렉스	TQ5JAM	19,370
14783	화물	현대	그랜드스타렉스	TQ5JBA	19,261
14784	화물	현대	그랜드스타렉스	TQ5JBB	19,900
14785	화물	현대	그랜드스타렉스	TQ5JBC-E5	21,805
14786	화물	현대	그랜드스타렉스	TQ5JBD	21,986
14787	화물	현대	그랜드스타렉스	TQ5JBE	21,986
14788	화물	현대	그랜드스타렉스	TQ5JBG	21,986
14789	화물	현대	그랜드스타렉스	TQ5JBH	21,986
14790	화물	현대	그랜드스타렉스	TQ5JBI	22,159
14791	화물	현대	그랜드스타렉스	TQ5JBJ	22,159
14792	화물	현대	그랜드스타렉스	TQ5JBM	20,145
14793	화물	현대	그랜드스타렉스	TQ-5JC1A8-1	19,029
14794	화물	현대	그랜드스타렉스	TQ-5JC1A9-1	18,557
14795	화물	현대	그랜드스타렉스	TQ-5JC1M8-1	17,524
14796	화물	현대	그랜드스타렉스	TQ-5JC1M9-1	17,362
14797	화물	현대	그랜드스타렉스	TQ-5JC2A8-1	17,219
14798	화물	현대	그랜드스타렉스	TQ-5JC2A9-1	17,519
14799	화물	현대	그랜드스타렉스	TQ-5JC2M8-1	16,091
14800	화물	현대	그랜드스타렉스	TQ-5JC2M9-1	16,455
14801	화물	현대	그랜드스타렉스	TQ-5JC3A8-1	16,491
14802	화물	현대	그랜드스타렉스	TQ-5JC3A9-1	16,539
14803	화물	현대	그랜드스타렉스	TQ-5JC3M8-1	15,435
14804	화물	현대	그랜드스타렉스	TQ-5JC3M9-1	15,524
14805	화물	현대	그랜드스타렉스	TQ-5JC4A8-1	16,466
14806	화물	현대	그랜드스타렉스	TQ-5JC4A9-1	16,407
14807	화물	현대	그랜드스타렉스	TQ-5JC4M8-1	15,424
14808	화물	현대	그랜드스타렉스	TQ-5JC4M9-1	14,696
14809	화물	현대	그랜드스타렉스	TQ5TAA	17,462
14810	화물	현대	그랜드스타렉스	TQ5TAC-92	17,500
14811	화물	현대	그랜드스타렉스	TQ5TAD	17,200
14812	화물	현대	그랜드스타렉스	TQ5TAG	17,715
14813	화물	현대	그랜드스타렉스	TQ5TAH	17,640
14814	화물	현대	그랜드스타렉스	TQ5TAI	18,209
14815	화물	현대	그랜드스타렉스	TQ5TAJ	18,162
14816	화물	현대	그랜드스타렉스	TQ5TAL	18,128
14817	화물	현대	그랜드스타렉스	TQ5TBA	19,300
14818	화물	현대	그랜드스타렉스	TQ5TBC-92	18,600
14819	화물	현대	그랜드스타렉스	TQ5TBD	19,259
14820	화물	현대	그랜드스타렉스	TQ5TBE	19,077
14821	화물	현대	그랜드스타렉스	TQ5TBF	18,583
14822	화물	현대	그랜드스타렉스	TQ5TBG	18,958
14823	화물	현대	그랜드스타렉스	TQ5TBH	18,124
14824	화물	현대	그랜드스타렉스	TQ5TBI	19,159
14825	화물	현대	그랜드스타렉스	TQ5TBJ	19,432
14826	화물	현대	그랜드스타렉스	TQCJBI	23,839
14827	화물	현대	그랜드스타렉스	TQ-L3JAA-1	17,021
14828	화물	현대	그랜드스타렉스	TQ-L3JAB-1	19,800
14829	화물	현대	그랜드스타렉스	TQ-L3JC1AA	18,569
14830	화물	현대	그랜드스타렉스	TQ-L3JC1MA	17,356
14831	화물	현대	그랜드스타렉스	TQ-L3JC2AA	17,487
14832	화물	현대	그랜드스타렉스	TQ-L3JC2MA	16,298
14833	화물	현대	그랜드스타렉스	TQ-L3JC3AA	16,644
14834	화물	현대	그랜드스타렉스	TQ-L3JC3MA	15,396
14835	화물	현대	그랜드스타렉스	TQ-L3JC4AA	16,476
14836	화물	현대	그랜드스타렉스	TQ-L3JC4MA	14,603

연번	차종	제 작 사	차 명	형 식	기준가격
14837	화물	현대	그랜드스타렉스	TQ-L3JMA-1	15,355
14838	화물	현대	그랜드스타렉스	TQ-L3JMB-1	16,064
14839	화물	현대	그랜드스타렉스	TQ-L3L4A9-1	15,235
14840	화물	현대	그랜드스타렉스	TQ-L3L5M9-1	14,105
14841	화물	현대	그랜드스타렉스	TQ-L3LAA	15,275
14842	화물	현대	그랜드스타렉스	TQ-L3LAA-1	15,506
14843	화물	현대	그랜드스타렉스	TQ-L3LAB-1	17,369
14844	화물	현대	그랜드스타렉스	TQ-L3LMA	13,750
14845	화물	현대	그랜드스타렉스	TQ-L3LMA-1	14,544
14846	화물	현대	그랜드스타렉스	TQ-L3LMB-1	16,311
14847	화물	현대	그랜드스타렉스	TQ-L5JAA-1	18,089
14848	화물	현대	그랜드스타렉스	TQ-L5JAB-1	19,132
14849	화물	현대	그랜드스타렉스	TQ-L5JC1AA	19,396
14850	화물	현대	그랜드스타렉스	TQ-L5JC1MA	17,583
14851	화물	현대	그랜드스타렉스	TQ-L5JC2AA	18,026
14852	화물	현대	그랜드스타렉스	TQ-L5JC2MA	16,491
14853	화물	현대	그랜드스타렉스	TQ-L5JC3AA	17,315
14854	화물	현대	그랜드스타렉스	TQ-L5JC3MA	15,522
14855	화물	현대	그랜드스타렉스	TQ-L5JC4AA	16,609
14856	화물	현대	그랜드스타렉스	TQ-L5JC4MA	15,348
14857	화물	현대	그랜드스타렉스	TQ-L5JMA-1	16,059
14858	화물	현대	그랜드스타렉스	TQ-L5JMB-1	17,170
14859	화물	현대	그랜드스타렉스	TQ-L5L4A9-1	16,482
14860	화물	현대	그랜드스타렉스	TQ-L5L5M9-1	14,495
14861	화물	현대	그랜드스타렉스	TQ-L5LAA	16,294
14862	화물	현대	그랜드스타렉스	TQ-L5LAA-1	17,026
14863	화물	현대	그랜드스타렉스	TQ-L5LAB-1	17,617
14864	화물	현대	그랜드스타렉스	TQ-L5LMA	15,441
14865	화물	현대	그랜드스타렉스	TQ-L5LMA-1	15,231
14866	화물	현대	그랜드스타렉스	TQ-L5LMB-1	16,645
14867	화물	현대	그랜드스타렉스	Y7B51E1	14,755
14868	화물	현대	그랜드스타렉스(GRANDSTAREX)	TQ3JAN	18,006
14869	화물	현대	그랜드스타렉스(GRANDSTAREX)	TQ3JBN	19,910
14870	화물	현대	그랜드스타렉스(GRANDSTAREX)	TQ3TBN	18,106
14871	화물	현대	그랜드스타렉스(GRANDSTAREX)	TQ5JAN	19,963
14872	화물	현대	그랜드스타렉스(GRANDSTAREX)	TQ5JBN	23,954
14873	화물	현대	그랜드스타렉스(GRANDSTAREX)	TQ5TBN	17,839
14874	화물	현대	그랜드스타렉스3밴닝동차	TQ-RV3A-08	21,969
14875	화물	현대	그랜드스타렉스3밴닝동차	TQ-RV3A-09	21,602
14876	화물	현대	그랜드스타렉스3밴닝동차	TQ-RV3A-1002	22,466
14877	화물	현대	그랜드스타렉스3밴닝동차	TQ-RV3A-1101	22,730
14878	화물	현대	그랜드스타렉스3밴닝동차	TQ-RV3A-1201	23,830
14879	화물	현대	그랜드스타렉스3밴닝동차	TQ-RV3A-E521	25,300
14880	화물	현대	그랜드스타렉스3밴닝동차	TQ-RV3A-E523	25,300
14881	화물	현대	그랜드스타렉스3밴닝동차	TQ-RV3A-E531	25,219
14882	화물	현대	그랜드스타렉스3밴닝동차	TQ-RV3A-E532	25,227
14883	화물	현대	그랜드스타렉스3밴닝동차	TQ-RV3A-E541	25,227
14884	화물	현대	그랜드스타렉스3밴닝동차	TQ-RV3A-E551	25,818
14885	화물	현대	그랜드스타렉스3밴닝동차	TQ-RV3A-E552	26,455
14886	화물	현대	그랜드스타렉스3밴닝동차	TQ-RV3A-E651	26,439
14887	화물	현대	그랜드스타렉스3밴닝동차	TQ-RV3A-E652	27,166
14888	화물	현대	그랜드스타렉스3밴닝동차	TQ-RV3M-08	19,751
14889	화물	현대	그랜드스타렉스3밴닝동차	TQ-RV3M-09	20,465
14890	화물	현대	그랜드스타렉스3밴닝동차	TQ-RV3M-1002	21,066
14891	화물	현대	그랜드스타렉스3밴닝동차	TQ-RV3M-1101	21,429
14892	화물	현대	그랜드스타렉스3밴닝동차	TQ-RV3M-1201	22,361

연번	차종	제 작 사	차 명	형 식	기준가격
14893	화물	현대	그랜드스타렉스 3밴닝동차(GRANDSTAREX)	TQ-RV3A-E801	26,265
14894	화물	현대	그랜드스타렉스 3밴닝동차(GRANDSTAREX)	TQ-RV3A-E901D2	26,637
14895	화물	현대	그랜드스타렉스밴닝동차	TQ-RV3A-E522	25,300
14896	화물	현대	그reis3밴	HMB-12	7,481
14897	화물	현대	그reis3밴	HMB2-3	8,613
14898	화물	현대	그reis3밴	HMB2-5	9,963
14899	화물	현대	그reis3밴	HMB-41	8,072
14900	화물	현대	그reis3밴	HMB-5	7,481
14901	화물	현대	그reis3밴LPG	HMB-36	7,481
14902	화물	현대	그reis6밴	HMB-20	8,464
14903	화물	현대	그reis6밴	HMB2-4	8,650
14904	화물	현대	그reis6밴	HMB2-6	9,963
14905	화물	현대	그reis6밴	HMB-32	8,025
14906	화물	현대	그reis6밴	HMB-42	7,449
14907	화물	현대	그reis6밴LPG	HMB-37	8,450
14908	화물	현대	그reis장축3밴	HAHT3VA-1	10,395
14909	화물	현대	그reis장축3밴	HAHT3VA-1-E	8,490
14910	화물	현대	그reis장축3밴	HAHT3VM-1	9,296
14911	화물	현대	그reis장축3밴	HAHT3VM-11	9,263
14912	화물	현대	그reis장축3밴	HAHT3VM-1-E	8,896
14913	화물	현대	그reis장축6밴	HAHT6VA-1	8,986
14914	화물	현대	그reis장축6밴	HAHT6VM-1	6,104
14915	화물	현대	그reis장축6밴	HAHT6VM-1-E	9,266
14916	화물	현대	그reis초장축3밴	HML2-1-E	9,819
14917	화물	현대	그reis초장축3밴	HML-3	8,787
14918	화물	현대	그reis초장축6밴	HAHT6VLM-1	9,940
14919	화물	현대	그reis초장축6밴	HAHT6VLM-1-E	9,323
14920	화물	현대	그reis초장축6밴	HML-2	9,107
14921	화물	현대	그reis초장축6밴	HML2-2	9,736
14922	화물	현대	뉴파워트럭	AM420	58,045
14923	화물	현대	뉴파워트럭	AM660	68,170
14924	화물	현대	뉴파워트럭	CXZ58R1-1	68,630
14925	화물	현대	뉴파워트럭	CXZ67R1	58,341
14926	화물	현대	뉴파워트럭	HD080-10SC0-ELHa-M6	72,500
14927	화물	현대	뉴파워트럭	HD080-11SC0-ELHaa-M6	77,883
14928	화물	현대	뉴파워트럭	HD080-11SC0-ELHa-M6	75,023
14929	화물	현대	뉴파워트럭	HD080-11SC0-ELHa-S	77,047
14930	화물	현대	뉴파워트럭	HD080-9SC1-ELHa1-M6	72,717
14931	화물	현대	뉴파워트럭	HD080-E11SC0-ELHb-M6	77,707
14932	화물	현대	뉴파워트럭	HD11.5CT-5LHR1	61,273
14933	화물	현대	뉴파워트럭	HD11.5CT-5LHR2	61,521
14934	화물	현대	뉴파워트럭	HD11.5CT-6LHR1	64,751
14935	화물	현대	뉴파워트럭	HD11.5CT-7LHR	65,386
14936	화물	현대	뉴파워트럭	HD11.5CT-7LHR1	67,134
14937	화물	현대	뉴파워트럭	HD11.5CT-8LHR	67,448
14938	화물	현대	뉴파워트럭	HD11.5CT-LHC2	55,181
14939	화물	현대	뉴파워트럭	HD11.5CT-LHR	67,803
14940	화물	현대	뉴파워트럭	HD11.5CTP-11LSHb-M6P	80,154
14941	화물	현대	뉴파워트럭	HD11.5CTP-8LSHb-M6	76,964
14942	화물	현대	뉴파워트럭	HD11.5CTP-9LSHb-M6	74,272
14943	화물	현대	뉴파워트럭	HD11CM-AX-2	67,910
14944	화물	현대	뉴파워트럭	HD11CM-AX-3	68,603
14945	화물	현대	뉴파워트럭	HD14.5CT-6LHR	65,932
14946	화물	현대	뉴파워트럭	HD14.5CT-7LHR	66,495
14947	화물	현대	뉴파워트럭	HD14.5CT-7LHR1	68,068
14948	화물	현대	뉴파워트럭	HD14.5CT-8LHR	68,480

연번	차종	제 작 사	차 명	형 식	기준가격
14949	화물	현대	뉴파워트럭	HD14.5CTP-9LSHb-M6	77,028
14950	화물	현대	뉴파워트럭	HD14CT-6LHR	65,462
14951	화물	현대	뉴파워트럭	HD14CT-7LHR	63,631
14952	화물	현대	뉴파워트럭	HD14CT-7LHR1	67,324
14953	화물	현대	뉴파워트럭	HD14CT-8LHR	67,487
14954	화물	현대	뉴파워트럭	HD14CTP-11LSHb-M6	79,612
14955	화물	현대	뉴파워트럭	HD14CTP-9LSHb-M6	75,896
14956	화물	현대	뉴파워트럭	HD15CM	66,970
14957	화물	현대	뉴파워트럭	HD16CT-6MHR2	63,986
14958	화물	현대	뉴파워트럭	HD16CT-7EHR1	71,280
14959	화물	현대	뉴파워트럭	HD16CT-7MHR	63,939
14960	화물	현대	뉴파워트럭	HD16CT-7MHR1	66,598
14961	화물	현대	뉴파워트럭	HD16CT-7MHS-A1	70,442
14962	화물	현대	뉴파워트럭	HD16CT-7SHR	64,811
14963	화물	현대	뉴파워트럭	HD16CT-7SHR-S	65,816
14964	화물	현대	뉴파워트럭	HD16CT-8EHR	70,152
14965	화물	현대	뉴파워트럭	HD16CT-8MHR	64,977
14966	화물	현대	뉴파워트럭	HD16CT-8MHS-A	70,814
14967	화물	현대	뉴파워트럭	HD16CT-8SHR	66,318
14968	화물	현대	뉴파워트럭	HD16CT-8SHR-M	65,988
14969	화물	현대	뉴파워트럭	HD16CT-8SHS-A	74,655
14970	화물	현대	뉴파워트럭	HD16CTP-11MSHb-M9	79,522
14971	화물	현대	뉴파워트럭	HD16CTP-11SSHb-M9	79,394
14972	화물	현대	뉴파워트럭	HD16CTP-8MSHb-M9	66,840
14973	화물	현대	뉴파워트럭	HD16CTP-8SSHb-M9	74,698
14974	화물	현대	뉴파워트럭	HD16CTP-9SSHb-M9	72,818
14975	화물	현대	뉴파워트럭	HD17CT-7MHR-M	66,754
14976	화물	현대	뉴파워트럭	HD17CT-7MHR-M1	67,576
14977	화물	현대	뉴파워트럭	HD17CT-7SHR1	69,506
14978	화물	현대	뉴파워트럭	HD17CT-7SHR-M1	68,617
14979	화물	현대	뉴파워트럭	HD17CTP-11SSHb-M9	78,862
14980	화물	현대	뉴파워트럭	HD17CTP-9SSHb-M9	76,197
14981	화물	현대	뉴파워트럭	HD20.5CT-7SHR1	77,672
14982	화물	현대	뉴파워트럭	HD22CT-7EHS1	87,068
14983	화물	현대	뉴파워트럭	HD22CT-8EHS	86,657
14984	화물	현대	뉴파워트럭	HD23.5CT-5SHR3	72,109
14985	화물	현대	뉴파워트럭	HD23.5CT-6SHR2	77,476
14986	화물	현대	뉴파워트럭	HD23.5CT-7SHR1	79,147
14987	화물	현대	뉴파워트럭	HD25CT-5EHT-A1	91,930
14988	화물	현대	뉴파워트럭	HD25CT-6EHT1	90,060
14989	화물	현대	뉴파워트럭	HD25CT-6EHT-A1	94,048
14990	화물	현대	뉴파워트럭	HD25CT-7EHT	89,631
14991	화물	현대	뉴파워트럭	HD25CT-7EHT-A	93,290
14992	화물	현대	뉴파워트럭	HD8.5CT-11MSHa-M6	61,136
14993	화물	현대	뉴파워트럭	HD8.5CT-11SSHb-M6	60,820
14994	화물	현대	뉴파워트럭	HD8.5CT-13MSHb-M6	63,700
14995	화물	현대	뉴파워트럭	HD8.5CT-13MSHc-M6	67,422
14996	화물	현대	뉴파워트럭	HD8.5CT-13SSHb-M6	64,512
14997	화물	현대	뉴파워트럭	HD8.5CT-14MSHc-H6	66,798
14998	화물	현대	뉴파워트럭	HD8.5CT-15MSHc-A6	62,249
14999	화물	현대	뉴파워트럭	HD8.5CT-15MSHc-H6	67,448
15000	화물	현대	뉴파워트럭	HD8.5CT1-8MSHa-M6	54,243
15001	화물	현대	뉴파워트럭	HD8.5CT-18MSHc-A6-S	82,603
15002	화물	현대	뉴파워트럭	HD8.5CT-18SSHb-T6	71,330
15003	화물	현대	뉴파워트럭	HD8.5CT-18SSHc-A6	87,818
15004	화물	현대	뉴파워트럭	HD8.5CT-7MHQd	49,841

연번	차종	제 작 사	차 명	형 식	기준가격
15005	화물	현대	뉴파워트럭	HD8,5CT-7SHQd1	49,735
15006	화물	현대	뉴파워트럭	HD8,5CT-8MHQd-A	46,608
15007	화물	현대	뉴파워트럭	HD8,5CT-8SHQd	49,994
15008	화물	현대	뉴파워트럭	HD8,5CT-9MSHa-M6	56,451
15009	화물	현대	뉴파워트럭	HD8,5CT-E11MSHb-M6	63,548
15010	화물	현대	뉴파워트럭	HD8,5CT-E11SSHb-M6	63,390
15011	화물	현대	뉴파워트럭	HD8CM	67,727
15012	화물	현대	뉴파워트럭	HD8CM-LH-1	58,697
15013	화물	현대	뉴파워트럭	HD8CT-10LSHa-M6	55,174
15014	화물	현대	뉴파워트럭	HD8CT-11ESHa-M6	61,809
15015	화물	현대	뉴파워트럭	HD8CT-11LSHa-M6	57,827
15016	화물	현대	뉴파워트럭	HD8CT-12ESHb-M6	65,841
15017	화물	현대	뉴파워트럭	HD8CT-13ESHb-M6	66,200
15018	화물	현대	뉴파워트럭	HD8CT-13LSHb-M6	64,545
15019	화물	현대	뉴파워트럭	HD8CT-14ESHc-H6	69,645
15020	화물	현대	뉴파워트럭	HD8CT-14LSHb-T6	65,431
15021	화물	현대	뉴파워트럭	HD8CT-15LSHb-T6	65,506
15022	화물	현대	뉴파워트럭	HD8CT-16ESHa-T6	77,045
15023	화물	현대	뉴파워트럭	HD8CT-16LSHa-T6	76,131
15024	화물	현대	뉴파워트럭	HD8CT-17ESHc-H6E	78,500
15025	화물	현대	뉴파워트럭	HD8CT-17LSHa-T6	75,267
15026	화물	현대	뉴파워트럭	HD8CT1-8ESHa-M6	58,351
15027	화물	현대	뉴파워트럭	HD8CT-18ESHa-T6	77,221
15028	화물	현대	뉴파워트럭	HD8CT-18ESHc-H6E	79,857
15029	화물	현대	뉴파워트럭	HD8CT1-8LSHa-M6	54,446
15030	화물	현대	뉴파워트럭	HD8CT-18LSHa-T6	76,699
15031	화물	현대	뉴파워트럭	HD8CT-19ESHa-T6	79,700
15032	화물	현대	뉴파워트럭	HD8CT-5EHQd	48,698
15033	화물	현대	뉴파워트럭	HD8CT-6EHQd2	51,976
15034	화물	현대	뉴파워트럭	HD8CT-7EHQd1	52,464
15035	화물	현대	뉴파워트럭	HD8CT-8EHQd	51,999
15036	화물	현대	뉴파워트럭	HD8CT-9ESHa-M6	58,434
15037	화물	현대	뉴파워트럭	HD8CT-9LSHa-M6	55,174
15038	화물	현대	뉴파워트럭	HD8CT-E11ESHb-M6	65,627
15039	화물	현대	뉴파워트럭	HD8CT-E11LSHb-M6	64,542
15040	화물	현대	뉴파워트럭	HD9,5CM	59,830
15041	화물	현대	뉴파워트럭	HD9,5CT-18SSHc-H6E	77,125
15042	화물	현대	뉴파워트럭	HD9,5CT-5ELQd	52,382
15043	화물	현대	뉴파워트럭	HD9,5CT-6ELQd2	56,251
15044	화물	현대	뉴파워트럭	HD9,5CT-6LLQd	55,799
15045	화물	현대	뉴파워트럭	HD9,5CT-6LLQd2	55,583
15046	화물	현대	뉴파워트럭	HD9,5CT-7ELQd	56,528
15047	화물	현대	뉴파워트럭	HD9,5CT-7ELQd1	59,117
15048	화물	현대	뉴파워트럭	HD9,5CT-7LLQd	55,542
15049	화물	현대	뉴파워트럭	HD9,5CT-7LLQd1	58,984
15050	화물	현대	뉴파워트럭	HD9,5CT-8ELQd	59,646
15051	화물	현대	뉴파워트럭	HD9,5CT-8LLQd	58,499
15052	화물	현대	뉴파워트럭	HD9,5CT-8SSHa-M6	56,023
15053	화물	현대	뉴파워트럭	HD9,5CT-9SSHa-M6	59,345
15054	화물	현대	뉴파워트럭	HD9,5CT-ELB	59,167
15055	화물	현대	뉴파워트럭	HD9,5CT-ELV1	67,989
15056	화물	현대	뉴파워트럭	HD9,5CT-LLB	59,716
15057	화물	현대	뉴파워트럭10.1톤저상냉장원바디	HD10,1RWB-18EULWGd-Z9	105,890
15058	화물	현대	뉴파워트럭11톤특초장축	HD110CT-13SA-ELH	82,986
15059	화물	현대	뉴파워트럭11톤특초장축	HD110CT-E11SA-ELH	80,900
15060	화물	현대	뉴파워트럭11톤특초장축	HD110SC-14NM-ELH	87,206

연번	차종	제 작 사	차 명	형 식	기준가격
15061	화물	현대	뉴파워트럭11톤특초장축	HD110SC-14SR-ELH	83,620
15062	화물	현대	뉴파워트럭11톤특초장축	HD110SC-16SR-ELH	94,336
15063	화물	현대	뉴파워트럭11톤특초장축	HD110SC-16SR-ELH-R25T	96,645
15064	화물	현대	뉴파워트럭11톤특초장축	HD110SC-17SR-ELH-R25T	97,222
15065	화물	현대	뉴파워트럭11톤특초장축	HD110SC-18SR-ELH-R25T	99,220
15066	화물	현대	뉴파워트럭11톤특초장축S	HD110SC-15SR-ELH-WB	83,622
15067	화물	현대	뉴파워트럭13톤특초장축	HD110SC-14SR-ELH	83,623
15068	화물	현대	뉴파워트럭14톤특초장축	HD140SC-16SR-ELH-AT	103,928
15069	화물	현대	뉴파워트럭14톤특초장축	HD140SC-17SR-ELH-AT	110,509
15070	화물	현대	뉴파워트럭9톤저상카고	HD9CT-17EULWGd-Z9	75,181
15071	화물	현대	뉴파워트럭AL탱크로리	HD170P-9TLO-SSHb-M9	110,525
15072	화물	현대	뉴파워트럭CNG암롤	HD160-11AR0-MCNG	133,741
15073	화물	현대	뉴파워트럭CNG암롤	HD160-13AR0-MCNG-M5	138,300
15074	화물	현대	뉴파워트럭CNG암롤	HD160-8AR0-MCNG	131,495
15075	화물	현대	뉴파워트럭CNG암롤	HD160-E11AR0-MCNG-M5	137,480
15076	화물	현대	리베로	HAU2BLD-3	12,949
15077	화물	현대	리베로	HD100-18	13,975
15078	화물	현대	리베로	HSRTCIML-1	14,509
15079	화물	현대	리베로	HSRTCIML-2	12,598
15080	화물	현대	리베로	SDL22B	13,411
15081	화물	현대	리베로	SET12F6	12,985
15082	화물	현대	리베로	SR-GFKHM8-1	11,364
15083	화물	현대	리베로	SR-GJKHA7-1	14,049
15084	화물	현대	리베로	SR-GJKHA7-2	14,164
15085	화물	현대	리베로	SR-GJKHA7-3	13,781
15086	화물	현대	리베로	SR-GJKHA8-1	13,558
15087	화물	현대	리베로	SR-GJKHM7-1	12,469
15088	화물	현대	리베로	SR-GJKHM7-2	12,831
15089	화물	현대	리베로	SR-GJKHM7-3	12,999
15090	화물	현대	리베로	SR-GJKHM8-1	12,366
15091	화물	현대	리베로	SR-JK3MSGGFKHMR4-1	10,561
15092	화물	현대	리베로	SR-JK3MSGGFKHMR5-1	10,531
15093	화물	현대	리베로	SR-JK3MSGGJKHMR5-1	12,395
15094	화물	현대	리베로	SR-JK3MSSGFKHMR4-1	11,451
15095	화물	현대	리베로	SR-JK3MSSGJKHAR4-1	13,533
15096	화물	현대	리베로	SR-JK3MSSGJKHAR5-1	13,231
15097	화물	현대	리베로	SR-JK3MSSGJKHAR6-2	13,961
15098	화물	현대	리베로	SR-JK3MSSGJKHMR4-1	12,513
15099	화물	현대	리베로	SR-JK3MSSGJKHMR5-1	12,542
15100	화물	현대	리베로	SR-JK3MSSGJKHMR6-2	12,373
15101	화물	현대	리베로	SR-JK3MSSGJLLMR4-1	11,904
15102	화물	현대	리베로	SR-SFKHM7-1	11,427
15103	화물	현대	리베로	SR-SFKHM7-2	11,249
15104	화물	현대	리베로	SR-SFKHM7-3	11,309
15105	화물	현대	리베로	SR-SFKHM8-1	11,372
15106	화물	현대	리베로	SR-SFLLM8-1	11,196
15107	화물	현대	리베로	SR-SGFKHM6-3	10,897
15108	화물	현대	리베로	SR-SJKHA7-1	13,970
15109	화물	현대	리베로	SR-SJKHA7-2	13,883
15110	화물	현대	리베로	SR-SJKHA7-3	13,987
15111	화물	현대	리베로	SR-SJKHA8-1	13,958
15112	화물	현대	리베로	SR-SJKHM7-1	12,933
15113	화물	현대	리베로	SR-SJKHM7-2	13,313
15114	화물	현대	리베로	SR-SJKHM7-3	12,918
15115	화물	현대	리베로	SR-SJKHM8-1	12,319
15116	화물	현대	리베로	SR-SJKHT7-1	13,789

연번	차종	제 작 사	차 명	형 식	기준가격
15117	화물	현대	리베로	SR-SJKHT7-3	13,832
15118	화물	현대	리베로	SR-SJKHT8-1	13,586
15119	화물	현대	리베로	SR-SJLLA7-1	13,046
15120	화물	현대	리베로	SR-SJLLA7-3	13,328
15121	화물	현대	리베로	SR-SJLLA8-1	13,034
15122	화물	현대	리베로	SR-SJLLM7-1	13,186
15123	화물	현대	리베로	SR-SJLLM7-2	12,935
15124	화물	현대	리베로	SR-SJLLM7-3	12,294
15125	화물	현대	리베로	SR-SJLLM8-1	11,690
15126	화물	현대	리베로	SR-SSFKHM6-3	11,345
15127	화물	현대	리베로슈퍼캡내장탑차	SR-3AD-7	14,016
15128	화물	현대	리베로슈퍼캡내장탑차	SR-3AD-8	14,281
15129	화물	현대	리베로슈퍼캡내장탑차	SR-3ADA-7	15,419
15130	화물	현대	리베로슈퍼캡내장탑차	SR-3ADA-8	15,448
15131	화물	현대	리베로슈퍼캡내장탑차	SR-3ADAS-7	15,499
15132	화물	현대	리베로슈퍼캡내장탑차	SR-3D-7	13,424
15133	화물	현대	리베로슈퍼캡냉동탑차	SR-3AR-7	17,205
15134	화물	현대	리베로슈퍼캡냉동탑차	SR-3AR-8	16,718
15135	화물	현대	리베로슈퍼캡냉동탑차	SR-3ARA-7	18,275
15136	화물	현대	리베로슈퍼캡냉동탑차	SR-3ARA-8	18,158
15137	화물	현대	리베로슈퍼캡냉동탑차	SR-3ARAS-7	18,228
15138	화물	현대	리베로슈퍼캡냉동탑차	SR-3ARS-7	17,210
15139	화물	현대	리베로슈퍼캡냉동탑차	SR-3R-7	16,075
15140	화물	현대	리베로슈퍼캡장축	HSRTCIA-1	11,388
15141	화물	현대	리베로슈퍼캡장축	HSRTCIM-1	10,475
15142	화물	현대	리베로슈퍼캡장축	HSRTCIM-1	9,557
15143	화물	현대	리베로슈퍼캡장축	HSRV6M-1	10,106
15144	화물	현대	리베로슈퍼캡초장축	HSRTCIAL-1	12,428
15145	화물	현대	리베로슈퍼캡초장축	HSRTCIML-1	10,544
15146	화물	현대	리베로슈퍼캡초장축	HSRTCIML-12	10,592
15147	화물	현대	리베로슈퍼캡초장축	HSRV6AL-1	11,660
15148	화물	현대	리베로슈퍼캡초장축	HSRV6ML-1	10,575
15149	화물	현대	리베로슈퍼캡파워게이트	SR-3-PG	12,755
15150	화물	현대	리베로왕바디	SR-3AW-7	16,650
15151	화물	현대	리베로장축	HSRTCIM-2	10,178
15152	화물	현대	리베로장축	HSRTCIM-2	9,469
15153	화물	현대	리베로접이식파워게이트	SR-3-BPG	12,789
15154	화물	현대	리베로초장축	HSRTCIAL-2	11,592
15155	화물	현대	리베로초장축	HSRTCIML-2	10,583
15156	화물	현대	리베로초장축	HSRV6AL-2	11,345
15157	화물	현대	리베로초장축	HSRV6ML-2	9,009
15158	화물	현대	리베로초장축내장탑차	SR-2-D	12,191
15159	화물	현대	리베로초장축냉동탑차	SR-2-R	14,712
15160	화물	현대	리베로초장축슈퍼캡내장탑차	SR-3-D	12,300
15161	화물	현대	리베로초장축슈퍼캡내장탑차	SR-3-D2	12,666
15162	화물	현대	리베로초장축슈퍼캡냉동탑차	SRA-3-D2	13,740
15163	화물	현대	리베로초장축슈퍼캡냉동탑차	SR-3-R	15,371
15164	화물	현대	리베로초장축슈퍼캡냉동탑차	SR-3-R1	15,283
15165	화물	현대	리베로초장축슈퍼캡냉동탑차	SR-3-R3	15,654
15166	화물	현대	리베로초장축슈퍼캡냉동탑차	SRA-3-R	16,456
15167	화물	현대	리베로파워게이트	SR-3BP-7	13,973
15168	화물	현대	리베로할어운반차	SR-3AF-7	16,376
15169	화물	현대	리베로할어운반차	SR-3AF-8	16,342
15170	화물	현대	리베로할어운반차	SR-3-LF4	14,694
15171	화물	현대	마이티	HD2,5CD-LHL	19,150
15172	화물	현대	마이티	HD2,5CP-LHA	18,389

연번	차종	제 작 사	차 명	형 식	기준가격
15173	화물	현대	마이티	HD2,5CP-LHL-W	18,016
15174	화물	현대	마이티	HD2,5CP-LLL	17,240
15175	화물	현대	마이티	HD2,5CS-LHL	17,507
15176	화물	현대	마이티	HD2,5CS-LLL1	17,583
15177	화물	현대	마이티	HD3,5CP-LHA	19,772
15178	화물	현대	마이티	HD3,5CS-LHL	18,411
15179	화물	현대	마이티	QT2,5CD-15MHM-FaT5E	45,264
15180	화물	현대	마이티	QT2,5CD-16MHM-FaT5E	45,264
15181	화물	현대	마이티	QT2,5CD-17MHM-FaT5E	45,264
15182	화물	현대	마이티	QT2,5CD-18MHM-FaT5E	46,500
15183	화물	현대	마이티	QT2,5CD-19MHM-FaT5E	46,631
15184	화물	현대	마이티	QT2,5CP-15MHK-FaT5E-W	39,885
15185	화물	현대	마이티	QT2,5CP-15MHM-FaT5E	42,686
15186	화물	현대	마이티	QT2,5CP-15MLM-FaT5E	42,777
15187	화물	현대	마이티	QT2,5CP-16MHK-FaT5E-W	45,530
15188	화물	현대	마이티	QT2,5CP-16MHM-FaT5E	42,676
15189	화물	현대	마이티	QT2,5CP-16MLM-FaT5E	42,767
15190	화물	현대	마이티	QT2,5CP-17MHK-FaT5E-W	44,046
15191	화물	현대	마이티	QT2,5CP-17MHM-FaT5E	41,152
15192	화물	현대	마이티	QT2,5CP-17MLM-FaT5E	41,267
15193	화물	현대	마이티	QT2,5CP-18MHK-FaT5E-W	46,776
15194	화물	현대	마이티	QT2,5CP-18MHM-FaT5E	43,958
15195	화물	현대	마이티	QT2,5CP-18MLM-FaT5E	44,049
15196	화물	현대	마이티	QT2,5CS-15MHM-FaT5E	40,777
15197	화물	현대	마이티	QT2,5CS-15MLM-FaT5E	40,868
15198	화물	현대	마이티	QT2,5CS-15SHM-FaT5E	42,005
15199	화물	현대	마이티	QT2,5CS-16MHM-FaT5E	40,485
15200	화물	현대	마이티	QT2,5CS-16MLM-FaT5E	40,858
15201	화물	현대	마이티	QT2,5CS-17MHM-FaT5E	40,485
15202	화물	현대	마이티	QT2,5CS-17MLM-FaT5E	42,176
15203	화물	현대	마이티	QT2,5CS-17SHM-FaT5E	40,600
15204	화물	현대	마이티	QT2,5CS-18MHM-FaT5E	41,320
15205	화물	현대	마이티	QT2,5CS-18MLM-FaT5E	42,140
15206	화물	현대	마이티	QT3,5CP-15LHK-FaT5E	47,414
15207	화물	현대	마이티	QT3,5CP-15LHM-FaT5E	44,050
15208	화물	현대	마이티	QT3,5CP-16LHK-FaT5E	47,673
15209	화물	현대	마이티	QT3,5CP-16LHM-FaT5E	45,858
15210	화물	현대	마이티	QT3,5CP-17LHK-FaT5E	47,403
15211	화물	현대	마이티	QT3,5CP-17LHM-FaT5E	45,404
15212	화물	현대	마이티	QT3,5CP-18LH-FaT5-R6	45,693
15213	화물	현대	마이티	QT3,5CP-18LHK-FaT5E	47,867
15214	화물	현대	마이티	QT3,5CP-18LHM-FaT5E	45,322
15215	화물	현대	마이티	QT3,5CS-15LHK-FaT5E	45,686
15216	화물	현대	마이티	QT3,5CS-15LHM-FaT5E	43,686
15217	화물	현대	마이티	QT3,5CS-15SHM-FaT5E	42,359
15218	화물	현대	마이티	QT3,5CS-16LHK-FaT5E	45,220
15219	화물	현대	마이티	QT3,5CS-16LHM-FaT5E	41,027
15220	화물	현대	마이티	QT3,5CS-16SHM-FaT5E	43,155
15221	화물	현대	마이티	QT3,5CS-17LHK-FaT5E	45,167
15222	화물	현대	마이티	QT3,5CS-17LHM-FaT5E	43,676
15223	화물	현대	마이티	QT3,5CS-17SHM-FaT5E	42,198
15224	화물	현대	마이티	QT3,5CS-18LHK-FaT5E	45,685
15225	화물	현대	마이티	QT3,5CS-18LHM-FaT5E	42,318
15226	화물	현대	마이티 2.5톤3웨이덱프	QT2,5DUS-18M-FaT5-3W	49,387
15227	화물	현대	마이티 2.5톤덱프	HD2,5DUN-16M-AaM5	41,266
15228	화물	현대	마이티 2.5톤덱프	HD2,5DUN-16M-AaM51	41,255



연번	차종	제 작 사	차 명	형 식	기준가격
15229	화물	현대	마이티2.5톤덤프	HD25-10DU1-DHFb	35,291
15230	화물	현대	마이티2.5톤덤프	HD25-12DU0-FbT5	39,100
15231	화물	현대	마이티2.5톤덤프	HD25-13DU0-FbT5	38,977
15232	화물	현대	마이티2.5톤덤프	HD25-14DU0-FcT5	39,795
15233	화물	현대	마이티2.5톤덤프	HD25-15DU0-FcT5	39,795
15234	화물	현대	마이티2.5톤덤프	HD25-7DU0-DHW	28,728
15235	화물	현대	마이티2.5톤덤프	HD25-8DU0-DHFb	34,746
15236	화물	현대	마이티2.5톤덤프	HD25-9DU0-DHFb	35,547
15237	화물	현대	마이티2.5톤덤프	HD25-9DU1-DHFb	35,277
15238	화물	현대	마이티2.5톤덤프	HD25-E11DU0-FbT5	37,862
15239	화물	현대	마이티2.5톤덤프	HDN25-13DU0-FaT5	34,800
15240	화물	현대	마이티2.5톤덤프	HDN25-14DU0-FaT5	34,795
15241	화물	현대	마이티2.5톤덤프	HDN25-5DU2-DHW	21,665
15242	화물	현대	마이티2.5톤덤프	QT2.5DUS-15M-FaT5	47,422
15243	화물	현대	마이티2.5톤덤프	QT2.5DUS-16M-FaT5	47,476
15244	화물	현대	마이티2.5톤덤프	QT2.5DUS-17M-FaT51	45,755
15245	화물	현대	마이티2.5톤덤프	QT2.5DUS-17M-FaT52	48,144
15246	화물	현대	마이티2.5톤덤프	QT2.5DUS-18M-FaT5	48,927
15247	화물	현대	마이티2.5톤덤프(N)	HD2.5DUN-17M-AaM5	41,700
15248	화물	현대	마이티2.5톤덤프(N)	HD2.5DUN-17M-AaM51	41,745
15249	화물	현대	마이티2.5톤덤프(N)	HD2.5DUN-18M-AaM5	42,200
15250	화물	현대	마이티2.5톤덤프(N)	HDN25-10DU1-DHFa	31,175
15251	화물	현대	마이티2.5톤덤프(N)	HDN25-12DU0-FaT5	34,800
15252	화물	현대	마이티2.5톤덤프(N)	HDN25-14DU0-FaT5	34,850
15253	화물	현대	마이티2.5톤덤프(N)	HDN25-15DU0-FaT5	34,853
15254	화물	현대	마이티2.5톤덤프(N)	HDN25-7DU0-DHW	24,478
15255	화물	현대	마이티2.5톤덤프(N)	HDN25-8DU0-DHFa	29,563
15256	화물	현대	마이티2.5톤덤프(N)	HDN25-9DU0-DHFa	30,385
15257	화물	현대	마이티2.5톤덤프(N)	HDN25-9DU1-DHFa	30,149
15258	화물	현대	마이티2.5톤덤프(N)	HDN25-E11DU0-FaT5	33,673
15259	화물	현대	마이티3.5톤	HD3.5CS-LHA	19,044
15260	화물	현대	마이티3.5톤덤프	HD35-10DU1-DHFb	38,080
15261	화물	현대	마이티3.5톤덤프	HD35-12DU0-FbT5	41,200
15262	화물	현대	마이티3.5톤덤프	HD35-13DU0-FbT5	41,200
15263	화물	현대	마이티3.5톤덤프	HD35-14DU0-FcT5	41,967
15264	화물	현대	마이티3.5톤덤프	HD35-7DU0-DHW	31,298
15265	화물	현대	마이티3.5톤덤프	HD35-8DU0-DHFb	37,272
15266	화물	현대	마이티3.5톤덤프	HD35-9DU1-DHFb	38,054
15267	화물	현대	마이티3.5톤덤프	HD35-E11DU1-FbT5	40,593
15268	화물	현대	마이티3.5톤덤프	QT3.5DUS-15M-FaT5	49,614
15269	화물	현대	마이티3.5톤덤프	QT3.5DUS-16M-FaT5	49,626
15270	화물	현대	마이티3.5톤덤프	QT3.5DUS-17M-FaT51	48,157
15271	화물	현대	마이티3.5톤덤프	QT3.5DUS-17M-FaT52	48,663
15272	화물	현대	마이티3.5톤덤프	QT3.5DUS-18M-FaT5	51,073
15273	화물	현대	마이티3.5톤카고광폭알루미늄데크	QT3.5SCP-18LHM-FaT5-W	49,858
15274	화물	현대	마이티3.5톤카고광폭알루미늄데크리프트	QT3.5SCP-18LHM-FaT5-W-P	51,420
15275	화물	현대	마이티3KL탱크로리	HD250-3-TL4	15,247
15276	화물	현대	마이티5KⅠ 이동주유차	QT35HLS-18SHM-FaT5	60,280
15277	화물	현대	마이티Ⅱ2.5톤덤프	HD25-DU0-DHA	20,865
15278	화물	현대	마이티Ⅱ2.5톤덤프	HDN25-DU0-DHL	11,463
15279	화물	현대	마이티Ⅱ2톤	HD2CN-LHF	12,727
15280	화물	현대	마이티Ⅱ2톤	HD2CN-LHL	16,071
15281	화물	현대	마이티Ⅱ2톤저상	HD2CN-LLL	16,077
15282	화물	현대	마이티Ⅱ3.4톤	HD3.5CS-LHE	14,334
15283	화물	현대	마이티Ⅱ3.5톤	HD3.5CS-LHA1	18,238
15284	화물	현대	마이티Ⅱ냉동차	HD25S-RF1-LHL	23,925

연번	차종	제 작 사	차 명	형 식	기준가격
15285	화물	현대	마이티 II슈퍼캡3.5톤	HD3.5CP-LHA1	18,927
15286	화물	현대	마이티 II슈퍼캡3.5톤	HD3.5CP-LHL	18,759
15287	화물	현대	마이티 II이동주유차	HDN25-HL0-SHF	22,934
15288	화물	현대	마이티 II저상	HD2.5CS-LLA1	17,381
15289	화물	현대	마이티 II저상	HD2.5CS-LLF	18,994
15290	화물	현대	마이티 II저상	HD2.5CS-LLL	17,470
15291	화물	현대	마이티 II저상	HD2.5CS-LLL-W	17,870
15292	화물	현대	마이티경제형냉장차	HD25-10NRF0-LHFbF	38,552
15293	화물	현대	마이티경제형냉장차	HD25-8NRF1-LHFbF	38,124
15294	화물	현대	마이티경제형냉장차	HD25-E11NRF0-LHFbT5	41,075
15295	화물	현대	마이티경철물지수송트럭	HD25-10PT0-LHFbF	34,118
15296	화물	현대	마이티경철물지수송트럭	HD25-7PT1-LHW	27,740
15297	화물	현대	마이티경철물지수송트럭	HD25-8PT1-LHFbF	33,536
15298	화물	현대	마이티경철물지수송트럭	HD25-9PT0-LHFbF	34,045
15299	화물	현대	마이티광폭하이내장차	QT35S-18DR0-LHFaD-WH	53,595
15300	화물	현대	마이티광폭하이냉동차	QT35S-18RF0-LHFaD-WH	62,791
15301	화물	현대	마이티군물지수송트럭	HD25D-9MT0-LHFbF	38,697
15302	화물	현대	마이티급수차	HDN25-10WLO-SHFaF	43,208
15303	화물	현대	마이티내장차	HD25-10DR0-LHFbF	36,325
15304	화물	현대	마이티내장차	HD25-10DR0-LLFbF	36,405
15305	화물	현대	마이티내장차	HD25-4DR1-LLL	19,725
15306	화물	현대	마이티내장차	HD25-5DR1-LLW	24,763
15307	화물	현대	마이티내장차	HD25-7DR0-LHW	26,618
15308	화물	현대	마이티내장차	HD25-7DR0-LLW	29,817
15309	화물	현대	마이티내장차	HD25-8DR0-LHFbF	32,334
15310	화물	현대	마이티내장차	HD25-8DR0-LLFbF	35,636
15311	화물	현대	마이티내장차	HD25-8DR1-LHFbF	36,302
15312	화물	현대	마이티내장차	HD25-8DR5-LLFbF	34,710
15313	화물	현대	마이티내장차	HD25-9DR0-LLFbF	36,289
15314	화물	현대	마이티내장차	HD25-9DR6-SHFbF	36,180
15315	화물	현대	마이티내장차	HD25-DR1-LHL	20,774
15316	화물	현대	마이티내장차	HD25-DR1-LLL	20,826
15317	화물	현대	마이티내장차	HD25-E11DR0-LHFbT5	38,812
15318	화물	현대	마이티내장차	HD25-E11DR0-LLFbT5	38,892
15319	화물	현대	마이티내장차	HD25-GD1-LHF	18,090
15320	화물	현대	마이티내장차	HD25S-10DR0-LHFbF	36,691
15321	화물	현대	마이티내장차	HD25S-12DR0-LHFbT5	39,500
15322	화물	현대	마이티내장차	HD25S-13DR0-LHFbT5	38,318
15323	화물	현대	마이티내장차	HD25S-4DR1-LHA	22,200
15324	화물	현대	마이티내장차	HD25S-4DR1-LHL	21,376
15325	화물	현대	마이티내장차	HD25S-5DR1-LHW	25,081
15326	화물	현대	마이티내장차	HD25S-7DR0-LHW	30,190
15327	화물	현대	마이티내장차	HD25S-8DR0-LHFbF	36,402
15328	화물	현대	마이티내장차	HD25S-8DR1-LHFbF	35,741
15329	화물	현대	마이티내장차	HD25S-9DR0-LHFbF	36,576
15330	화물	현대	마이티내장차	HD25-SD1-LLE	16,563
15331	화물	현대	마이티내장차	HD25S-DR1-LHL	21,189
15332	화물	현대	마이티내장차	HD25S-E11DR0-LHFbT5	39,325
15333	화물	현대	마이티내장차	HD35-10DR0-LHFbF	37,724
15334	화물	현대	마이티내장차	HD35-5DR1-LHW	25,481
15335	화물	현대	마이티내장차	HD35-7DR0-LHW	30,709
15336	화물	현대	마이티내장차	HD35-8DR0-LHFbF	37,078
15337	화물	현대	마이티내장차	HD35-9DR0-LHFbF	37,656
15338	화물	현대	마이티내장차	HD35-E11DR0-LHFbT5	40,343
15339	화물	현대	마이티내장차	HDN20-8DR1-LHFaF	29,347
15340	화물	현대	마이티내장차	HDN20-9DR0-LHFaF	30,820

연번	차종	제 작 사	차 명	형 식	기준가격
15341	화물	현대	마이티내장탑차	HD250-20-DV1	10,411
15342	화물	현대	마이티내장탑차	HD25-12DR0-LLFbT5	39,200
15343	화물	현대	마이티내장탑차	HD25-13DR0-LLFbT5	39,200
15344	화물	현대	마이티내장탑차	HD25-14DR0-LLFcT5	40,172
15345	화물	현대	마이티내장탑차	HD25S-14DR0-LHFcT5	40,422
15346	화물	현대	마이티내장탑차	HD25S-15DR0-LHFcT5	40,411
15347	화물	현대	마이티내장탑차	HD35-12DR0-LHFbT5	40,700
15348	화물	현대	마이티내장탑차	HD35-13DR1-LHFbT5	40,800
15349	화물	현대	마이티내장탑차	HD35-14DR0-LHFcT5	41,819
15350	화물	현대	마이티내장탑차	QT25-15DR0-LLFaD	48,086
15351	화물	현대	마이티내장탑차	QT25-17DR0-LLFaD	48,055
15352	화물	현대	마이티내장탑차	QT25S-15DR0-LHFaD	48,320
15353	화물	현대	마이티내장탑차	QT25S-16DR0-LHFaD	48,336
15354	화물	현대	마이티내장탑차	QT25S-17DR0-LHFaD	48,472
15355	화물	현대	마이티내장탑차	QT25S-18DR0-LHFaD	49,999
15356	화물	현대	마이티내장탑파워게이트	HD25S-10DP0-LHFbF	39,460
15357	화물	현대	마이티내장탑파워게이트	HD25S-12DP0-LHFbT5	42,600
15358	화물	현대	마이티내장탑파워게이트	HD25S-13DP0-LHFbT5	42,400
15359	화물	현대	마이티내장탑파워게이트	HD25S-14DP0-LHFcT5	43,379
15360	화물	현대	마이티내장탑파워게이트	HD25S-8DP0-LHFbF	39,140
15361	화물	현대	마이티내장탑파워게이트	HD25S-E11DP0-LHFbT5	41,872
15362	화물	현대	마이티내장탑파워게이트	HD35-10DP1-LHFbF	40,547
15363	화물	현대	마이티내장탑파워게이트	HD35-14DP0-LHFcT5	44,714
15364	화물	현대	마이티내장탑파워게이트	HD35-8DP0-LHFbF	39,742
15365	화물	현대	마이티내장탑파워게이트	HD35-9DP0-LHFbF	40,359
15366	화물	현대	마이티내장탑파워게이트	HD35-E11DP0-LHFbT5	43,090
15367	화물	현대	마이티내장탑파워게이트	QT25S-15DP0-LHFaD	50,346
15368	화물	현대	마이티내장탑파워게이트	QT25S-16DP0-LHFaD	51,251
15369	화물	현대	마이티내장탑파워게이트	QT25S-17DP0-LHFaD	49,479
15370	화물	현대	마이티냉동차	HA732C	42,875
15371	화물	현대	마이티냉동차	HD250-2-R	13,016
15372	화물	현대	마이티냉동차	HD25-10RF0-LHFbF	39,864
15373	화물	현대	마이티냉동차	HD25-10RF0-LLFbF	40,213
15374	화물	현대	마이티냉동차	HD25-12RF0-LLFbT5	43,400
15375	화물	현대	마이티냉동차	HD25-13RF0-LLFbT5	43,400
15376	화물	현대	마이티냉동차	HD25-4RF1-LLA	25,446
15377	화물	현대	마이티냉동차	HD25-5RF1-LLW	28,706
15378	화물	현대	마이티냉동차	HD25-7RF0-LHW	33,538
15379	화물	현대	마이티냉동차	HD25-7RF0-LLW	33,647
15380	화물	현대	마이티냉동차	HD25-8RF0-LHFbF	39,491
15381	화물	현대	마이티냉동차	HD25-8RF0-LLFbF	39,470
15382	화물	현대	마이티냉동차	HD25-9RF0-LHFbF	39,684
15383	화물	현대	마이티냉동차	HD25-9RF0-LLFbF	40,102
15384	화물	현대	마이티냉동차	HD25-E11RF0-LHFbT5	42,778
15385	화물	현대	마이티냉동차	HD25-E11RF0-LLFbT5	43,161
15386	화물	현대	마이티냉동차	HD25-GR1-LHF	20,202
15387	화물	현대	마이티냉동차	HD25-RF1-LHL	27,704
15388	화물	현대	마이티냉동차	HD25-RF1-LLA	25,072
15389	화물	현대	마이티냉동차	HD25-RF1-LLL	23,248
15390	화물	현대	마이티냉동차	HD25S-10RF0-LHFbF	40,367
15391	화물	현대	마이티냉동차	HD25S-12RF1-LHFbT5	43,700
15392	화물	현대	마이티냉동차	HD25S-13RF0-LHFbT5	43,659
15393	화물	현대	마이티냉동차	HD25S-4RF1-LHA	25,527
15394	화물	현대	마이티냉동차	HD25S-5RF1-LHW	29,119
15395	화물	현대	마이티냉동차	HD25S-5RF2-LHW	29,135
15396	화물	현대	마이티냉동차	HD25S-6RF0-LHW	31,456

연번	차종	제 작 사	차 명	형 식	기준가격
15397	화물	현대	마이티냉동차	HD25S-7RF0-LHW	34,089
15398	화물	현대	마이티냉동차	HD25S-8RF0-LHFbF	39,643
15399	화물	현대	마이티냉동차	HD25S-9RF0-LHFbF	40,224
15400	화물	현대	마이티냉동차	HD25S-E11RF0-LHFbT5	43,327
15401	화물	현대	마이티냉동차	HD25-SR1-LHF	18,531
15402	화물	현대	마이티냉동차	HD25S-RF1-LHA	25,380
15403	화물	현대	마이티냉동차	HD35-10RF0-LHFbF	42,932
15404	화물	현대	마이티냉동차	HD35-4RF1-LHA	27,422
15405	화물	현대	마이티냉동차	HD35-5RF1-LHW	30,788
15406	화물	현대	마이티냉동차	HD35-7RF0-LHW	36,259
15407	화물	현대	마이티냉동차	HD35-8RF0-LHFbF	41,826
15408	화물	현대	마이티냉동차	HD35-9RF0-LHFbF	42,796
15409	화물	현대	마이티냉동차	HD35-E11RF0-LHFbT5	45,837
15410	화물	현대	마이티냉동차	HDN20-10RF0-LHFaF	35,133
15411	화물	현대	마이티냉동차	HDN20-12RF2-LHFaM5	38,300
15412	화물	현대	마이티냉동차	HDN20-13RF0-LHFaM5	38,300
15413	화물	현대	마이티냉동차	HDN20-9RF0-LHFaF	34,082
15414	화물	현대	마이티냉동차	HDN20-E11RF0-LHFaM5	37,586
15415	화물	현대	마이티냉동차	SH1-33NWS-LSGT	42,920
15416	화물	현대	마이티냉동차파워게이트	HD25S-14RP0-LHFcT5	47,508
15417	화물	현대	마이티냉동차파워게이트	HD35-14RP0-LHFcT5	49,413
15418	화물	현대	마이티냉동차파워게이트	QT25S-15RP0-LHFaD	55,591
15419	화물	현대	마이티냉동차파워게이트	QT25S-17RP0-LHFaD	56,181
15420	화물	현대	마이티냉동차파워게이트	QT35-15RP0-LHFaD	57,155
15421	화물	현대	마이티냉동차파워게이트	QT35-17RP0-LHFaD	55,881
15422	화물	현대	마이티냉동탑차	HD250-20-R1	17,009
15423	화물	현대	마이티냉동탑차	HD25-12RF0-LHFbT5	43,300
15424	화물	현대	마이티냉동탑차	HD25-13RF0-LHFbT5	43,300
15425	화물	현대	마이티냉동탑차	HD25-14RF0-LHFcT5	44,242
15426	화물	현대	마이티냉동탑차	HD25-14RF0-LLFcT5	44,305
15427	화물	현대	마이티냉동탑차	HD25S-14RF0-LHFcT5	44,565
15428	화물	현대	마이티냉동탑차	HD25S-15RF0-LHFcT5	44,622
15429	화물	현대	마이티냉동탑차	HD35-12RF1-LHFbT5	45,500
15430	화물	현대	마이티냉동탑차	HD35-13RF0-LHFbT5	45,605
15431	화물	현대	마이티냉동탑차	HD35-14RF0-LHFcT5	46,477
15432	화물	현대	마이티냉동탑차	HD35-15RF0-LHFcT5	46,477
15433	화물	현대	마이티냉동탑차	HDN20-14RF0-LHFaM5	38,435
15434	화물	현대	마이티냉동탑차	QT25-15RF0-LHFaD	52,044
15435	화물	현대	마이티냉동탑차	QT25-15RF0-LLFaD	52,270
15436	화물	현대	마이티냉동탑차	QT25-16RF0-LHFaD	51,526
15437	화물	현대	마이티냉동탑차	QT25-16RF0-LLFaD	52,535
15438	화물	현대	마이티냉동탑차	QT25-17RF0-LHFaD	50,574
15439	화물	현대	마이티냉동탑차	QT25-17RF0-LLFaD	52,482
15440	화물	현대	마이티냉동탑차	QT25-18RF0-LHFaD	53,680
15441	화물	현대	마이티냉동탑차	QT25S-15RF0-LHFaD	52,786
15442	화물	현대	마이티냉동탑차	QT25S-16RF0-LHFaD	53,274
15443	화물	현대	마이티냉동탑차	QT25S-17RF0-LHFaD	51,385
15444	화물	현대	마이티냉동탑차	QT25S-18RF0-LHFaD	54,391
15445	화물	현대	마이티냉동탑차	QT35-15RF0-LHFaD	54,649
15446	화물	현대	마이티냉동탑차	QT35-16RF0-LHFaD	54,705
15447	화물	현대	마이티냉동탑차	QT35-17RF0-LHFaD	50,625
15448	화물	현대	마이티냉동탑차	QT35-18RF0-LHFaD	56,308
15449	화물	현대	마이티냉동탑차파워게이트	HD25S-10FP0-LHFbF	43,116
15450	화물	현대	마이티냉동탑차파워게이트	HD25S-12FP0-LHFbT5	46,600
15451	화물	현대	마이티냉동탑차파워게이트	HD25S-8FP0-LHFbF	42,468
15452	화물	현대	마이티냉동탑차파워게이트	HD25S-9FP0-LHFbF	43,039

연번	차종	제 작 사	차 명	형 식	기준가격
15453	화물	현대	마이티냉동탑파워게이트	HD25S-E11FP0-LHFbT5	46,062
15454	화물	현대	마이티냉동탑파워게이트	HD35-10FP0-LHFbF	45,722
15455	화물	현대	마이티냉동탑파워게이트	HD35-12FP0-LHFbT5	48,600
15456	화물	현대	마이티냉동탑파워게이트	HD35-8FP0-LHFbF	45,583
15457	화물	현대	마이티냉동탑파워게이트	HD35-9FP0-LHFbF	45,311
15458	화물	현대	마이티냉동탑파워게이트	HD35-E11FP0-LHFbT5	48,659
15459	화물	현대	마이티냉장냉동겸용차	HD25S-12DF1-LHFbT5	48,700
15460	화물	현대	마이티냉장냉동겸용차	HD25S-14DF0-LHFcT5	50,022
15461	화물	현대	마이티냉장냉동겸용차	QT25S-15DF0-LHFaD	56,783
15462	화물	현대	마이티냉장냉동겸용차	QT25S-16DF0-LHFaD	57,282
15463	화물	현대	마이티냉장냉동겸용차	QT25S-17DF0-LHFaD	57,291
15464	화물	현대	마이티냉장냉동겸용차	QT25S-17DF1-LHFaD	55,864
15465	화물	현대	마이티냉장냉동겸용차	QT25S-18DF0-LHFaD	59,072
15466	화물	현대	마이티냉장차	HDN20-8RF1-LLFaF	31,384
15467	화물	현대	마이티냉장차	HDN20-8RF2-LLFaF	27,488
15468	화물	현대	마이티단축	HD250-21	10,490
15469	화물	현대	마이티덤핑식압착진개	HDN25-12RP0-SHFaM5	45,593
15470	화물	현대	마이티덤핑식압착진개	HDN25-13RP0-SHFaM5	45,400
15471	화물	현대	마이티덤핑식압착진개	HDN25-16RP0-SHAaM5	52,473
15472	화물	현대	마이티덤핑식압착진개	HDN25-17RP0-SHAaM5	52,109
15473	화물	현대	마이티로우데크	HD250-23	10,776
15474	화물	현대	마이티로우데크	HD250-27	10,672
15475	화물	현대	마이티로우데크내장탑차	HD250-23-DV	16,472
15476	화물	현대	마이티버쿠포리	HD35-7VL0-SHW	33,345
15477	화물	현대	마이티버쿠포리	HD35-8VL0-SHFbF	39,182
15478	화물	현대	마이티버쿠포리	HDN25-8VL0-SHFaF	32,634
15479	화물	현대	마이티버쿠포리	HDN25-9VL0-SHFaF	33,166
15480	화물	현대	마이티보냉차	HD25S-5IN1-LHW	27,677
15481	화물	현대	마이티보냉차	HD25S-7IN1-LHW	31,534
15482	화물	현대	마이티보냉탑차	HD250-20-I1	15,272
15483	화물	현대	마이티보틀캐리어	HD35-8BC0-LHFbF	39,542
15484	특수	현대	마이티슈퍼렉커트럭	HD25S-7WR2-LHW	40,031
15485	특수	현대	마이티슈퍼렉커트럭	HD25S-8WR0-LHFbF	45,351
15486	화물	현대	마이티암롤	HD25N-18AR0-SH-AaM5	49,642
15487	화물	현대	마이티암롤	HDN25-10AR0-SHFaF	36,925
15488	화물	현대	마이티암롤	HDN25-12AR0-SHFaM5	39,400
15489	화물	현대	마이티암롤	HDN25-13AR0-SHFaM5	39,390
15490	화물	현대	마이티암롤	HDN25-14AR0-SHFaM5	40,878
15491	화물	현대	마이티암롤	HDN25-16AR0SHAaM5	48,652
15492	화물	현대	마이티암롤	HDN25-17AR0-SHAaM5	47,608
15493	화물	현대	마이티암롤	HDN25-7AR0-SHW	30,630
15494	화물	현대	마이티암롤	HDN25-8AR0-SHFaF	35,139
15495	화물	현대	마이티암롤	HDN25-9AR0-SHFaF	36,394
15496	화물	현대	마이티암롤	HDN25-E11AR0-SHFaM5	37,800
15497	화물	현대	마이티압착진개차	HDN25-10RP1-SHFaF	42,838
15498	화물	현대	마이티압착진개차	HDN25-9RP0-SHFaF	43,600
15499	화물	현대	마이티압착진개차	HDN25-E11RP0-SHFaM5	45,547
15500	화물	현대	마이티왕바디	HD35-10WB0-LHFbF	42,859
15501	화물	현대	마이티왕바디	HD35-12WB0-LHFbT5	45,200
15502	화물	현대	마이티왕바디	HD35-13WB0-LHFbT5	45,232
15503	화물	현대	마이티왕바디	HD35-14WB0-LHFcT5	46,421
15504	화물	현대	마이티왕바디	HD35-15WB0-LHFcT5	46,422
15505	화물	현대	마이티왕바디	HD35-4WB2-LHA	27,550
15506	화물	현대	마이티왕바디	HD35-5WB2-LHW	31,077
15507	화물	현대	마이티왕바디	HD35-7WB0-LHW	36,083
15508	화물	현대	마이티왕바디	HD35-8WB0-LHFbF	41,654

연번	차종	제 작 사	차 명	형 식	기준가격
15509	화물	현대	마이티왕바디	HD35-9WB0-LHFbF	42,713
15510	화물	현대	마이티왕바디	HD35-E11WB0-LHFbT5	45,193
15511	화물	현대	마이티왕바디	HD35S-12WB0-LHFbT6	46,500
15512	화물	현대	마이티왕바디	HD35S-13WB0-LHFbT6	46,435
15513	화물	현대	마이티왕바디	HD35S-14WB0-LHFcT6	47,686
15514	화물	현대	마이티왕바디	HD35S-15WB0-LHFcT6	47,657
15515	화물	현대	마이티왕바디	QT35-15WB0-LHFaD	54,323
15516	화물	현대	마이티왕바디	QT35-16WB0-LHFaD	54,313
15517	화물	현대	마이티왕바디	QT35-17WB0-LHFaD	53,064
15518	화물	현대	마이티왕바디	QT35-17WB1-LHFaD	54,833
15519	화물	현대	마이티왕바디	QT35-18WB-LHFaD	54,738
15520	화물	현대	마이티왕바디	QT35S-15WB1-LHFaD	56,435
15521	화물	현대	마이티왕바디	QT35S-16WB0-LHFaD	56,467
15522	화물	현대	마이티왕바디	QT35S-17WB0-LHFaD	54,391
15523	화물	현대	마이티왕바디	QT35S-18WB0-LHFaD	57,709
15524	화물	현대	마이티왕바디	QT35S-18WB1-LHFaD-W	59,495
15525	특수	현대	마이티이동세탁차	HD25S-10WT0-LHFbF	135,507
15526	특수	현대	마이티이동세탁차	HD25S-7WT0-LHW	123,050
15527	특수	현대	마이티이동세탁차	HD25S-9WT0-LHFbF	125,527
15528	특수	현대	마이티이동세탁차	HD25S-E11WT0-LHFbT5	137,776
15529	화물	현대	마이티이동주유차	HD2.5N-18HL0-SH-AaM5	49,752
15530	화물	현대	마이티이동주유차	HDN25-10HL0-SHFaF	39,616
15531	화물	현대	마이티이동주유차	HDN25-12HL1-SHFaM5	42,500
15532	화물	현대	마이티이동주유차	HDN25-13HL0-SHFaM5	42,425
15533	화물	현대	마이티이동주유차	HDN25-14HL0-SHFaM5	42,421
15534	화물	현대	마이티이동주유차	HDN25-15HL0-SHAaM5	48,928
15535	화물	현대	마이티이동주유차	HDN25-15HL0-SHFaM5	42,360
15536	화물	현대	마이티이동주유차	HDN25-16HL0-SHAaM5	48,815
15537	화물	현대	마이티이동주유차	HDN25-17HL0-SHAaM5	47,182
15538	화물	현대	마이티이동주유차	HDN25-7HL0-SHW	32,333
15539	화물	현대	마이티이동주유차	HDN25-8HL0-SHFaF	37,473
15540	화물	현대	마이티이동주유차	HDN25-9HL0-SHFaF	38,697
15541	화물	현대	마이티이동주유차	HDN25-E11HL0-SHFaM5	42,152
15542	화물	현대	마이티장축	HD250-20	8,309
15543	화물	현대	마이티장축	HD250-33	11,309
15544	화물	현대	마이티저상	HD2.5CS-LLA	18,429
15545	화물	현대	마이티진개덤프	HD2.5GDN-16M-AaM5	42,848
15546	화물	현대	마이티진개덤프	HDN25-13GDO-FaT5	35,700
15547	화물	현대	마이티진개덤프	HDN25-6GDO-DHW	23,415
15548	화물	현대	마이티진개덤프(N)	HD2.5GDN-16M-AaM51	41,464
15549	화물	현대	마이티진개덤프(N)	HD2.5GDN-17M-AaM5	41,718
15550	화물	현대	마이티진개덤프(N)	HD2.5GDN-18M-AaM5	42,555
15551	화물	현대	마이티진개덤프(N)	HDN25-10GD1-DHFa	32,419
15552	화물	현대	마이티진개덤프(N)	HDN25-12GDO-FaT5	35,500
15553	화물	현대	마이티진개덤프(N)	HDN25-14GDO-FaT5	36,806
15554	화물	현대	마이티진개덤프(N)	HDN25-7GDO-DHW	25,295
15555	화물	현대	마이티진개덤프(N)	HDN25-8GDO-DHFa	30,249
15556	화물	현대	마이티진개덤프(N)	HDN25-9GDO-DHFa	30,910
15557	화물	현대	마이티진개덤프(N)	HDN25-9GD1-DHFa	31,440
15558	화물	현대	마이티진개덤프(N)	HDN25-E11GDO-FaT5	34,464
15559	화물	현대	마이티큐티	HA731C	26,259
15560	화물	현대	마이티큐티	HAU2-14	26,010
15561	화물	현대	마이티큐티	HD2.5CN-10LHFaT-W	26,268
15562	화물	현대	마이티큐티	HD2.5CN-10LLFaT-W	26,812
15563	화물	현대	마이티큐티	HD2.5CN-10SHFaT	27,022
15564	화물	현대	마이티큐티	HD2.5CN-12LHFaM5-W	29,400

연번	차종	제 작 사	차 명	형 식	기준가격
15565	화물	현대	마이티큐티	HD2,5CN-12LLFaM5-W	28,600
15566	화물	현대	마이티큐티	HD2,5CN-12SHFaM5	29,100
15567	화물	현대	마이티큐티	HD2,5CN-13LHFaM5-W	29,173
15568	화물	현대	마이티큐티	HD2,5CN-13LLFaM5-W	29,877
15569	화물	현대	마이티큐티	HD2,5CN-13SHFaM5	28,332
15570	화물	현대	마이티큐티	HD2,5CN-14LHFaM5-W	29,786
15571	화물	현대	마이티큐티	HD2,5CN-14LLFaM5-W	28,553
15572	화물	현대	마이티큐티	HD2,5CN-14SHFaM5	28,332
15573	화물	현대	마이티큐티	HD2,5CN-15LH-AaM5-W	35,442
15574	화물	현대	마이티큐티	HD2,5CN-15LHFaM5-W	29,767
15575	화물	현대	마이티큐티	HD2,5CN-15LL-AaM5-W	34,393
15576	화물	현대	마이티큐티	HD2,5CN-15LLFaM5-W	29,877
15577	화물	현대	마이티큐티	HD2,5CN-15SHFaM5	28,331
15578	화물	현대	마이티큐티	HD2,5CN-16LH-AaM5-W	35,442
15579	화물	현대	마이티큐티	HD2,5CN-16LL-AaM5-W	34,989
15580	화물	현대	마이티큐티	HD2,5CN-16SH-AaM5	34,467
15581	화물	현대	마이티큐티	HD2,5CN-17LH-AaM5-W	33,473
15582	화물	현대	마이티큐티	HD2,5CN-17LL-AaM5-W	36,231
15583	화물	현대	마이티큐티	HD2,5CN-17SH-AaM5	34,704
15584	화물	현대	마이티큐티	HD2,5CN-18LH-AaM5-W	37,004
15585	화물	현대	마이티큐티	HD2,5CN-18LL-AaM5-W	37,095
15586	화물	현대	마이티큐티	HD2,5CN-5LLW-W	18,835
15587	화물	현대	마이티큐티	HD2,5CN-7LHW-W	21,388
15588	화물	현대	마이티큐티	HD2,5CN-7LLW-W	21,448
15589	화물	현대	마이티큐티	HD2,5CN-7SHW	21,320
15590	화물	현대	마이티큐티	HD2,5CN-8LHFaF-W	26,251
15591	화물	현대	마이티큐티	HD2,5CN-8LHFaF-W1	24,788
15592	화물	현대	마이티큐티	HD2,5CN-8LLFaF-W	25,911
15593	화물	현대	마이티큐티	HD2,5CN-8SHFaF	25,863
15594	화물	현대	마이티큐티	HD2,5CN-9LHFaF-W	25,282
15595	화물	현대	마이티큐티	HD2,5CN-9LHFaT-W	26,493
15596	화물	현대	마이티큐티	HD2,5CN-9LLFaF-W	26,539
15597	화물	현대	마이티큐티	HD2,5CN-9LLFaT-W	25,255
15598	화물	현대	마이티큐티	HD2,5CN-9SHFaF	25,033
15599	화물	현대	마이티큐티	HD2,5CN-9SHFaT	26,426
15600	화물	현대	마이티큐티	HD2,5CN-E11LHFaM5-W	29,450
15601	화물	현대	마이티큐티	HD2,5CN-E11LLFaM5-W	29,043
15602	화물	현대	마이티큐티	HD2,5CN-E11SHFaM5	28,971
15603	화물	현대	마이티큐티	HD2CN-10LHFaT	26,937
15604	화물	현대	마이티큐티	HD2CN-10LLFaT	25,438
15605	화물	현대	마이티큐티	HD2CN-10SHFaT	26,652
15606	화물	현대	마이티큐티	HD2CN-12LHFaM5	29,400
15607	화물	현대	마이티큐티	HD2CN-12LLFaM5	28,200
15608	화물	현대	마이티큐티	HD2CN-12SHFaM5	28,000
15609	화물	현대	마이티큐티	HD2CN-13LHFaM5	28,059
15610	화물	현대	마이티큐티	HD2CN-13LLFaM5	27,695
15611	화물	현대	마이티큐티	HD2CN-13SHFaM5	29,241
15612	화물	현대	마이티큐티	HD2CN-14LHFaM5	29,376
15613	화물	현대	마이티큐티	HD2CN-14LLFaM5	27,711
15614	화물	현대	마이티큐티	HD2CN-14SHFaM5	29,248
15615	화물	현대	마이티큐티	HD2CN-15LHFaM5	29,379
15616	화물	현대	마이티큐티	HD2CN-15LL-AaM5	35,777
15617	화물	현대	마이티큐티	HD2CN-15LLFaM5	29,474
15618	화물	현대	마이티큐티	HD2CN-15SHFaM5	29,261
15619	화물	현대	마이티큐티	HD2CN-16LH-AaM5	34,475
15620	화물	현대	마이티큐티	HD2CN-16LL-AaM5	35,822

연번	차종	제 작 사	차 명	형 식	기준가격
15621	화물	현대	마이티큐티	HD2CN-17LH-AaM5	34,875
15622	화물	현대	마이티큐티	HD2CN-17LL-AaM5	34,504
15623	화물	현대	마이티큐티	HD2CN-17SH-AaM5	33,030
15624	화물	현대	마이티큐티	HD2CN-18LH-AaM5	36,567
15625	화물	현대	마이티큐티	HD2CN-18LL-AaM5	36,685
15626	화물	현대	마이티큐티	HD2CN-5LLW	18,165
15627	화물	현대	마이티큐티	HD2CN-7LHW	20,953
15628	화물	현대	마이티큐티	HD2CN-7LLW	21,015
15629	화물	현대	마이티큐티	HD2CN-8LHFaF	25,671
15630	화물	현대	마이티큐티	HD2CN-8LLFaF	25,693
15631	화물	현대	마이티큐티	HD2CN-8SHFaF	24,361
15632	화물	현대	마이티큐티	HD2CN-9LHFaF	26,064
15633	화물	현대	마이티큐티	HD2CN-9LHFaT	24,720
15634	화물	현대	마이티큐티	HD2CN-9LLFaF	24,515
15635	화물	현대	마이티큐티	HD2CN-9LLFaT	25,160
15636	화물	현대	마이티큐티	HD2CN-9SHFaF	25,696
15637	화물	현대	마이티큐티	HD2CN-E11LHFaM5	29,231
15638	화물	현대	마이티큐티	HD2CN-E11LLFaM5	29,341
15639	화물	현대	마이티큐티	HD2CN-E11SHFaM5	29,102
15640	화물	현대	마이티큐티	HR-J3SS22GFKLMR4-1	26,074
15641	화물	현대	마이티하이내장차	HD35-12DR2-LHFbT5-H	41,700
15642	화물	현대	마이티하이내장차	HD35-14DR0-LHFcT5-H	42,931
15643	화물	현대	마이티하이내장차	HD35S-12DR2-LHFbT5-H	43,100
15644	화물	현대	마이티하이내장차	HD35S-13DR0-LHFbT5-H	43,100
15645	화물	현대	마이티하이내장차	HD35S-14DR0-LHFcT5-H	44,260
15646	화물	현대	마이티하이내장차	QT35-15DR0-LHFaD-H	50,680
15647	화물	현대	마이티하이내장차	QT35-17DR0-LHFaD-H	50,653
15648	화물	현대	마이티하이내장차	QT35S-15DR0-LHFaD-H	51,000
15649	화물	현대	마이티하이내장차	QT35S-16DR0-LHFaD-H	51,077
15650	화물	현대	마이티하이내장차	QT35S-17DR0-LHFaD-H	51,509
15651	화물	현대	마이티하이내장차	QT35S-18DR0-LHFaD-H	51,100
15652	화물	현대	마이티하이내장차파워게이트	HD35S-14DP0-LHFcT5-H	47,238
15653	화물	현대	마이티하이내장차파워게이트	QT35S-15DP0-LHFaD-H	53,977
15654	화물	현대	마이티하이내장차파워게이트	QT35S-16DP0-LHFaD-H	53,993
15655	화물	현대	마이티하이내장차파워게이트	QT35S-17DP0-LHFaD-H	52,204
15656	화물	현대	마이티하이내장차파워게이트	QT35S-18DP1-LHFaD-H	55,598
15657	화물	현대	마이티하이내장탑차	HD25-12DR3-LHFbT5-H	40,100
15658	화물	현대	마이티하이내장탑차	HD25-12DR3-LLFbT5-H	40,100
15659	화물	현대	마이티하이내장탑차	HD25-14DR0-LHFcT5-H	41,172
15660	화물	현대	마이티하이내장탑차	HD25-14DR0-LLFct5-H	41,249
15661	화물	현대	마이티하이내장탑차	HD25S-12DR3-LHFbT5-H	41,300
15662	화물	현대	마이티하이내장탑차	HD25S-12DR3-LLFbT5-H	41,400
15663	화물	현대	마이티하이내장탑차	HD25S-13DR0-LHFbT5-H	41,200
15664	화물	현대	마이티하이내장탑차	HD25S-13DR0-LLFbT5-H	41,320
15665	화물	현대	마이티하이내장탑차	HD25S-14DR0-LHFcT5-H	42,432
15666	화물	현대	마이티하이내장탑차	HD25S-14DR0-LLFct5-H	42,523
15667	화물	현대	마이티하이내장탑차	HD25S-15DR0-LLFct5-H	42,534
15668	화물	현대	마이티하이내장탑차	QT25-15DR0-LLFaD-H	47,259
15669	화물	현대	마이티하이내장탑차	QT25-16DR0-LLFaD-H	49,063
15670	화물	현대	마이티하이내장탑차	QT25-17DR0-LHFaD-H	48,437
15671	화물	현대	마이티하이내장탑차	QT25-17DR0-LLFaD-H	47,609
15672	화물	현대	마이티하이내장탑차	QT25S-15DR0-LHFaD-H	49,420
15673	화물	현대	마이티하이내장탑차	QT25S-15DR0-LLFaD-H	49,395
15674	화물	현대	마이티하이내장탑차	QT25S-16DR0-LHFaD-H	49,331
15675	화물	현대	마이티하이내장탑차	QT25S-16DR0-LLFaD-H	49,437
15676	화물	현대	마이티하이내장탑차	QT25S-17DR0-LHFaD-H	47,977



연번	차종	제 작 사	차 명	형 식	기준가격
15677	화물	현대	마이티하이내장탑차	QT25S-17DR0-LLFaD-H	47,739
15678	화물	현대	마이티하이내장탑차	QT25S-18DR0-LHFaD-H	50,982
15679	화물	현대	마이티하이내장탑차	QT25S-18DR0-LLFaD-H	50,255
15680	화물	현대	마이티하이내장탑차파워게이트	HD25S-12DP1-LLFbT5-H	44,300
15681	화물	현대	마이티하이내장탑차파워게이트	HD25S-13DP0-LHFbT5-H	44,200
15682	화물	현대	마이티하이내장탑차파워게이트	HD25S-14DP0-LHFcT5-H	45,321
15683	화물	현대	마이티하이내장탑차파워게이트	HD25S-14DP0-LLFcT5-H	45,488
15684	화물	현대	마이티하이내장탑차파워게이트	QT25S-15DP0-LHFaD-H	52,357
15685	화물	현대	마이티하이내장탑차파워게이트	QT25S-15DP0-LLFaD-H	52,272
15686	화물	현대	마이티하이내장탑차파워게이트	QT25S-16DP0-LHFaD-H	52,304
15687	화물	현대	마이티하이내장탑차파워게이트	QT25S-16DP0-LLFaD-H	52,354
15688	화물	현대	마이티하이내장탑차파워게이트	QT25S-17DP0-LHFaD-H	51,491
15689	화물	현대	마이티하이내장탑차파워게이트	QT25S-17DP0-LLFaD-H	52,336
15690	화물	현대	마이티하이내장탑차파워게이트	QT25S-18DP0-LHFaD-H	53,544
15691	화물	현대	마이티하이내장탑차파워게이트	QT35S-17DP1-LHFaD-H	52,619
15692	화물	현대	마이티하이냉동차	HD25-12RF2-LHFbT5-H	44,500
15693	화물	현대	마이티하이냉동차	HD25-12RF2-LLFbT5-H	44,500
15694	화물	현대	마이티하이냉동차	HD25-13RF0-LHFbT5-H	44,400
15695	화물	현대	마이티하이냉동차	HD25-14RF0-LHFcT5-H	45,695
15696	화물	현대	마이티하이냉동차	HD25-14RF0-LLFcT5-H	45,762
15697	화물	현대	마이티하이냉동차	HD25S-12RF2-LHFbT5-H	45,600
15698	화물	현대	마이티하이냉동차	HD25S-12RF2-LLFbT5-H	45,800
15699	화물	현대	마이티하이냉동차	HD25S-13RF0-LHFbT5-H	45,600
15700	화물	현대	마이티하이냉동차	HD25S-13RF0-LLFbT5-H	45,800
15701	화물	현대	마이티하이냉동차	HD25S-14RF0-LHFcT5-H	46,986
15702	화물	현대	마이티하이냉동차	HD25S-14RF0-LLFcT5-H	47,039
15703	화물	현대	마이티하이냉동차	HD35-12RF1-LHFbT5-H	46,900
15704	화물	현대	마이티하이냉동차	HD35-13RF0-LHFbT5-H	46,800
15705	화물	현대	마이티하이냉동차	HD35-14RF0-LHFcT5-H	48,023
15706	화물	현대	마이티하이냉동차	HD35S-12RF1-LHFbT5-H	48,100
15707	화물	현대	마이티하이냉동차	HD35S-13RF0-LHFbT5-H	48,114
15708	화물	현대	마이티하이냉동차	HD35S-14RF0-LHFcT5-H	49,295
15709	화물	현대	마이티하이냉동차	HD35S-15RF0-LHFcT5-H	49,355
15710	화물	현대	마이티하이냉동차	QT25-15RF0-LHFaD-H	52,486
15711	화물	현대	마이티하이냉동차	QT25-17RF0-LHFaD-H	54,245
15712	화물	현대	마이티하이냉동차	QT25S-15RF0-LHFaD-H	54,114
15713	화물	현대	마이티하이냉동차	QT25S-15RF0-LLFaD-H	54,136
15714	화물	현대	마이티하이냉동차	QT25S-16RF0-LHFaD-H	54,109
15715	화물	현대	마이티하이냉동차	QT25S-16RF0-LLFaD-H	54,247
15716	화물	현대	마이티하이냉동차	QT25S-17RF0-LHFaD-H	51,923
15717	화물	현대	마이티하이냉동차	QT25S-17RF0-LLFaD-H	52,703
15718	화물	현대	마이티하이냉동차	QT25S-18RF0-LHFaD-H	55,745
15719	화물	현대	마이티하이냉동차	QT25S-18RF0-LLFaD-H	55,945
15720	화물	현대	마이티하이냉동차	QT35-15RF0-LHFaD-H	56,150
15721	화물	현대	마이티하이냉동차	QT35-17RF0-LHFaD-H	52,613
15722	화물	현대	마이티하이냉동차	QT35-18RF0-LHFaD-H	57,752
15723	화물	현대	마이티하이냉동차	QT35S-15RF0-LHFaD-H	56,495
15724	화물	현대	마이티하이냉동차	QT35S-16RF0-LHFaD-H	56,608
15725	화물	현대	마이티하이냉동차	QT35S-17RF0-LHFaD-H	55,709
15726	화물	현대	마이티하이냉동차	QT35S-18RF0-LHFaD-H	57,691
15727	화물	현대	마이티하이냉동차파워게이트	HD25S-12RP1-LLFbT5-H	48,800
15728	화물	현대	마이티하이냉동차파워게이트	HD25S-14RP0-LLFcT5-H	49,993
15729	화물	현대	마이티하이냉동차파워게이트	HD35S-12RP0-LHFbT5-H	51,100
15730	화물	현대	마이티하이냉동차파워게이트	HD35S-13RP0-LHFbT5-H	51,157
15731	화물	현대	마이티하이냉동차파워게이트	HD35S-14RP0-LHFcT5-H	52,259
15732	화물	현대	마이티하이냉동차파워게이트	QT35S-15RP0-LHFaD-H	59,424

연번	차종	제 작 사	차 명	형 식	기준가격
15733	화물	현대	마이티하이닝등차파워게이트	QT35S-16RP0-LHFaD-H	59,373
15734	화물	현대	마이티하이닝등차파워게이트	QT35S-17RP0-LHFaD-H	59,382
15735	화물	현대	마이티하이닝등차파워게이트	QT35S-18RP0-LHFaD-H	60,015
15736	화물	현대	마이티활어차	HD25S-10FS0-LHFbF	40,893
15737	화물	현대	마이티활어차	HD25S-12FS0-LHFbT5	43,400
15738	화물	현대	마이티활어차	HD25S-13FS0-LHFbT5	43,273
15739	화물	현대	마이티활어차	HD25S-14FS0-LHFcT5	44,957
15740	화물	현대	마이티활어차	HD25S-15FS0-LHFcT5	44,957
15741	화물	현대	마이티활어차	HD25S-8FS0-LHFbF	39,549
15742	화물	현대	마이티활어차	HD25S-9FS0-LHFbF	40,511
15743	화물	현대	마이티활어차	HD25S-9FS1-LHFbF	40,679
15744	화물	현대	마이티활어차	HD25S-E11FS0-LHFbT5	43,303
15745	화물	현대	마이티활어차	QT25S-15FS0-LHFaDM	57,545
15746	화물	현대	마이티활어차	QT25S-16FS0-LHFaDM	57,727
15747	화물	현대	마이티활어차	QT25S-17FS0-LHFaDM	54,895
15748	화물	현대	마이티활어차	QT25S-17FS1-LHFaDM	54,681
15749	화물	현대	마이티활어차	QT25S-18FS0-LHFaDM	58,738
15750	화물	현대	메가트럭	AM418C-B	46,786
15751	화물	현대	메가트럭	C6CHF1	45,465
15752	화물	현대	메가트럭	CW2_5CS-LHL	44,372
15753	화물	현대	메가트럭	CW3_5CP-LHL	45,690
15754	화물	현대	메가트럭	E6700-A	45,736
15755	화물	현대	메가트럭	E6700-B	44,847
15756	화물	현대	메가트럭	E6700-C	42,360
15757	화물	현대	메가트럭	E6700-D	46,645
15758	화물	현대	메가트럭	EY4_5CT-EK	44,854
15759	화물	현대	메가트럭	EY4_5CT-EKA	48,165
15760	화물	현대	메가트럭	HAU2-14	46,932
15761	화물	현대	메가트럭	HAU2BL-14	45,914
15762	화물	현대	메가트럭	HAU2BL-3	45,109
15763	화물	현대	메가트럭	HAUTSRM-1-E	42,772
15764	화물	현대	메가트럭	HD045-4FS5-EHK	46,786
15765	화물	현대	메가트럭	HD050-FSO-EHK	44,192
15766	화물	현대	메가트럭	HD15CM	45,645
15767	화물	현대	메가트럭	HD2_5CN-8LHFaF-W	45,843
15768	화물	현대	메가트럭	HD2_5CN-LLL	48,106
15769	화물	현대	메가트럭	HD2_5CP-5LHW-W	46,582
15770	화물	현대	메가트럭	HD2_5CP-LHA1	45,554
15771	화물	현대	메가트럭	HD2_5CP-LLA	47,052
15772	화물	현대	메가트럭	HD2_5CS-LHF	46,890
15773	화물	현대	메가트럭	HD250-20	42,309
15774	화물	현대	메가트럭	HD250-23	45,691
15775	화물	현대	메가트럭	HD250-30	45,463
15776	화물	현대	메가트럭	HD3_5CP-5LHW	38,466
15777	화물	현대	메가트럭	HD3_5CP-LHA	45,917
15778	화물	현대	메가트럭	HD3_5CP-LHA1	44,401
15779	화물	현대	메가트럭	HD3_5CS-LHA	48,055
15780	화물	현대	메가트럭	HD3_5CS-LHA1	47,635
15781	화물	현대	메가트럭	HD3_5CS-LHE	45,106
15782	화물	현대	메가트럭	HD4_5CM	48,083
15783	화물	현대	메가트럭	HD4_5CM-14	47,884
15784	화물	현대	메가트럭	HD4_5CM-15	45,144
15785	화물	현대	메가트럭	HD4_5CM-16	44,878
15786	화물	현대	메가트럭	HD4_5CM-17	44,645
15787	화물	현대	메가트럭	HD4_5CM-2	45,847
15788	화물	현대	메가트럭	HD4_5CM-8	44,732

연번	차종	제 작 사	차 명	형 식	기준가격
15789	화물	현대	메가트럭	HD4,5CM-9	42,309
15790	화물	현대	메가트럭	HD4,5CT-10EGd-TEL	44,285
15791	화물	현대	메가트럭	HD4,5CT-10EGd-TEM	46,668
15792	화물	현대	메가트럭	HD4,5CT-10EPGd-TE	47,757
15793	화물	현대	메가트럭	HD4,5CT-10EUGd-A1	53,991
15794	화물	현대	메가트럭	HD4,5CT-10EUGd-TP	48,950
15795	화물	현대	메가트럭	HD4,5CT-10EUGd-TP1	49,019
15796	화물	현대	메가트럭	HD4,5CT-10LGd-AM	50,376
15797	화물	현대	메가트럭	HD4,5CT-10LGd-TEL	43,764
15798	화물	현대	메가트럭	HD4,5CT-10LGd-TEM	45,705
15799	화물	현대	메가트럭	HD4,5CT-10NEGd-TEM	46,184
15800	화물	현대	메가트럭	HD4,5CT-10NLGd-TE	45,117
15801	화물	현대	메가트럭	HD4,5CT1-10NSGd-TE	43,807
15802	화물	현대	메가트럭	HD4,5CT1-12NSGc-TE	46,800
15803	화물	현대	메가트럭	HD4,5CT1-13NSGd-TE	47,400
15804	화물	현대	메가트럭	HD4,5CT1-14NSGd-TE	48,729
15805	화물	현대	메가트럭	HD4,5CT1-15NSGb-T6E	56,204
15806	화물	현대	메가트럭	HD4,5CT1-15NSGd-TE	47,481
15807	화물	현대	메가트럭	HD4,5CT1-16NSGb-T6E	56,000
15808	화물	현대	메가트럭	HD4,5CT1-17NSGb-T6E	56,340
15809	화물	현대	메가트럭	HD4,5CT1-17NSGb-T6E1	58,167
15810	화물	현대	메가트럭	HD4,5CT1-17NSGb-T6E2	55,982
15811	화물	현대	메가트럭	HD4,5CT1-18NSGb-T6E	57,064
15812	화물	현대	메가트럭	HD4,5CT-12EGb-A	54,500
15813	화물	현대	메가트럭	HD4,5CT-12EGc-TE	49,400
15814	화물	현대	메가트럭	HD4,5CT-12EPGc-TE	50,479
15815	화물	현대	메가트럭	HD4,5CT-12EUGb-A	57,191
15816	화물	현대	메가트럭	HD4,5CT-12EUGc-TP	55,500
15817	화물	현대	메가트럭	HD4,5CT-12LGc-TEM	48,364
15818	화물	현대	메가트럭	HD4,5CT-12NEGb-A	42,022
15819	화물	현대	메가트럭	HD4,5CT-12NEGc-TE	49,235
15820	화물	현대	메가트럭	HD4,5CT-12NLGc-TEM	47,069
15821	화물	현대	메가트럭	HD4,5CT-13EGb-A	56,000
15822	화물	현대	메가트럭	HD4,5CT-13EGd-TE	49,829
15823	화물	현대	메가트럭	HD4,5CT-13EPGd-TE	51,955
15824	화물	현대	메가트럭	HD4,5CT-13EUGb-A	58,300
15825	화물	현대	메가트럭	HD4,5CT-13EUGd-TP	53,136
15826	화물	현대	메가트럭	HD4,5CT-13LGd-TEM	48,400
15827	화물	현대	메가트럭	HD4,5CT-13NEGb-A	42,100
15828	화물	현대	메가트럭	HD4,5CT-13NEGd-TE	50,100
15829	화물	현대	메가트럭	HD4,5CT-13NLGd-TEM	49,777
15830	화물	현대	메가트럭	HD4,5CT-14EGb-A	57,318
15831	화물	현대	메가트럭	HD4,5CT-14EGd-TE	49,859
15832	화물	현대	메가트럭	HD4,5CT-14EPGd-TE	53,187
15833	화물	현대	메가트럭	HD4,5CT-14EUGb-A	59,372
15834	화물	현대	메가트럭	HD4,5CT-14EUGd-TP	52,184
15835	화물	현대	메가트럭	HD4,5CT-14LGd-TEM	51,465
15836	화물	현대	메가트럭	HD4,5CT-14NEGb-A	41,872
15837	화물	현대	메가트럭	HD4,5CT-14NEGd-TE	49,446
15838	화물	현대	메가트럭	HD4,5CT-14NLGd-TEM	48,000
15839	화물	현대	메가트럭	HD4,5CT-15EGb-A	57,734
15840	화물	현대	메가트럭	HD4,5CT-15EGb-A1	57,667
15841	화물	현대	메가트럭	HD4,5CT-15EGb-A6	64,297
15842	화물	현대	메가트럭	HD4,5CT-15EGb-T6E	57,365
15843	화물	현대	메가트럭	HD4,5CT-15EGd-TE	52,414
15844	화물	현대	메가트럭	HD4,5CT-15EGd-TE1	50,682

연번	차종	제 작 사	차 명	형 식	기준가격
15845	화물	현대	메가트럭	HD4,5CT-15EPGb-T6E	60,443
15846	화물	현대	메가트럭	HD4,5CT-15EPGd-TE	51,482
15847	화물	현대	메가트럭	HD4,5CT-15EUGb-A	60,056
15848	화물	현대	메가트럭	HD4,5CT-15EUGb-A6	64,684
15849	화물	현대	메가트럭	HD4,5CT-15EUGb-T6P	59,638
15850	화물	현대	메가트럭	HD4,5CT-15EUGd-TP	55,025
15851	화물	현대	메가트럭	HD4,5CT-15LGb-T6E	56,727
15852	화물	현대	메가트럭	HD4,5CT-15LGd-TEM	49,887
15853	화물	현대	메가트럭	HD4,5CT-15LGd-TEM1	49,870
15854	화물	현대	메가트럭	HD4,5CT-15NEGb-A1	41,446
15855	화물	현대	메가트럭	HD4,5CT-15NEGb-T6E	57,048
15856	화물	현대	메가트럭	HD4,5CT-15NEGd-TE	52,002
15857	화물	현대	메가트럭	HD4,5CT-15NEGd-TE1	52,370
15858	화물	현대	메가트럭	HD4,5CT-15NLGb-T6E	56,547
15859	화물	현대	메가트럭	HD4,5CT-15NLGd-TEL1	50,345
15860	화물	현대	메가트럭	HD4,5CT-15NLGd-TEM	49,547
15861	화물	현대	메가트럭	HD4,5CT-15NLGd-TEM1	49,538
15862	화물	현대	메가트럭	HD4,5CT-16EGb-A6	63,218
15863	화물	현대	메가트럭	HD4,5CT-16EGb-T6E	59,582
15864	화물	현대	메가트럭	HD4,5CT-16EPGb-T6E	60,844
15865	화물	현대	메가트럭	HD4,5CT-16EUGb-A6	67,015
15866	화물	현대	메가트럭	HD4,5CT-16EUGb-T6P	60,428
15867	화물	현대	메가트럭	HD4,5CT-16LGb-T6E	58,702
15868	화물	현대	메가트럭	HD4,5CT-16NEGb-T6E	56,928
15869	화물	현대	메가트럭	HD4,5CT-16NLGb-T6E	58,547
15870	화물	현대	메가트럭	HD4,5CT-17EGb-A61	65,836
15871	화물	현대	메가트럭	HD4,5CT-17EGb-T6E	60,429
15872	화물	현대	메가트럭	HD4,5CT-17EGb-T6E1	61,655
15873	화물	현대	메가트럭	HD4,5CT-17EPGb-T6E	59,275
15874	화물	현대	메가트럭	HD4,5CT-17EPGb-T6E1	60,291
15875	화물	현대	메가트럭	HD4,5CT-17EUGb-A61	69,130
15876	화물	현대	메가트럭	HD4,5CT-17EUGb-A62	69,098
15877	화물	현대	메가트럭	HD4,5CT-17EUGb-T6P	60,285
15878	화물	현대	메가트럭	HD4,5CT-17EUGb-T6P1	61,644
15879	화물	현대	메가트럭	HD4,5CT-17EUGb-T6P2	61,927
15880	화물	현대	메가트럭	HD4,5CT-17EUPGb-T6P	62,062
15881	화물	현대	메가트럭	HD4,5CT-17EUPGb-T6P1	62,800
15882	화물	현대	메가트럭	HD4,5CT-17LGb-T6E	61,164
15883	화물	현대	메가트럭	HD4,5CT-17LGb-T6E1	58,745
15884	화물	현대	메가트럭	HD4,5CT-17NEGb-A61	62,800
15885	화물	현대	메가트럭	HD4,5CT-17NEGb-T6E	57,455
15886	화물	현대	메가트럭	HD4,5CT-17NEGb-T6E1	59,023
15887	화물	현대	메가트럭	HD4,5CT-17NLGb-T6E	56,318
15888	화물	현대	메가트럭	HD4,5CT-17NLGb-T6E1	56,459
15889	화물	현대	메가트럭	HD4,5CT1-7NSB	35,674
15890	화물	현대	메가트럭	HD4,5CT-18EGb-A6	66,793
15891	화물	현대	메가트럭	HD4,5CT-18EGb-T6E	62,235
15892	화물	현대	메가트럭	HD4,5CT-18EPGb-A6	68,341
15893	화물	현대	메가트럭	HD4,5CT-18EPGb-T6E	62,871
15894	화물	현대	메가트럭	HD4,5CT-18EUGb-A6	69,507
15895	화물	현대	메가트럭	HD4,5CT-18EUGb-T6P	64,495
15896	화물	현대	메가트럭	HD4,5CT-18LGbH-T6	61,874
15897	화물	현대	메가트럭	HD4,5CT-18LGb-T6E	59,322
15898	화물	현대	메가트럭	HD4,5CT-18NEGb-A6	47,345
15899	화물	현대	메가트럭	HD4,5CT-18NEGb-T6E	61,404
15900	화물	현대	메가트럭	HD4,5CT-18NLGb-T6E	60,949

연번	차종	제 작 사	차 명	형 식	기준가격
15901	화물	현대	메가트럭	HD4,5CT1-8NSGd-Z	41,486
15902	화물	현대	메가트럭	HD4,5CT1-8NSGd-Z1	41,613
15903	화물	현대	메가트럭	HD4,5CT1-9NSGd-ZE	42,544
15904	화물	현대	메가트럭	HD4,5CT1-E11NSGc-TE	45,210
15905	화물	현대	메가트럭	HD4,5CT-5EK	33,412
15906	화물	현대	메가트럭	HD4,5CT-5NEK	32,365
15907	화물	현대	메가트럭	HD4,5CT-5NLK	31,834
15908	화물	현대	메가트럭	HD4,5CT-6EB	37,151
15909	화물	현대	메가트럭	HD4,5CT-6EB1	37,163
15910	화물	현대	메가트럭	HD4,5CT-6EEB	38,231
15911	화물	현대	메가트럭	HD4,5CT-6EEB1	38,218
15912	화물	현대	메가트럭	HD4,5CT-6EEB-A1	44,045
15913	화물	현대	메가트럭	HD4,5CT-6LB1	36,542
15914	화물	현대	메가트럭	HD4,5CT-6NEB	36,603
15915	화물	현대	메가트럭	HD4,5CT-6NEB1	36,598
15916	화물	현대	메가트럭	HD4,5CT-6NLB1	36,556
15917	화물	현대	메가트럭	HD4,5CT-7EB	38,346
15918	화물	현대	메가트럭	HD4,5CT-7EB-A	44,125
15919	화물	현대	메가트럭	HD4,5CT-7EEB	39,422
15920	화물	현대	메가트럭	HD4,5CT-7EUB	40,631
15921	화물	현대	메가트럭	HD4,5CT-7LB	37,772
15922	화물	현대	메가트럭	HD4,5CT-7NEB	37,326
15923	화물	현대	메가트럭	HD4,5CT-7NLB	36,082
15924	화물	현대	메가트럭	HD4,5CT-8EGd-Z	44,571
15925	화물	현대	메가트럭	HD4,5CT-8EGd-Z1	44,464
15926	화물	현대	메가트럭	HD4,5CT-8EPGc-A1	50,715
15927	화물	현대	메가트럭	HD4,5CT-8EPGd-Z	45,658
15928	화물	현대	메가트럭	HD4,5CT-8EPGd-Z1	45,501
15929	화물	현대	메가트럭	HD4,5CT-8EUGd-Z1	46,734
15930	화물	현대	메가트럭	HD4,5CT-8EUGd-Z2	46,716
15931	화물	현대	메가트럭	HD4,5CT-8LGc-A	48,980
15932	화물	현대	메가트럭	HD4,5CT-8LGd-Z	42,463
15933	화물	현대	메가트럭	HD4,5CT-8LGd-Z1	42,561
15934	화물	현대	메가트럭	HD4,5CT-8LGd-ZP1	42,445
15935	화물	현대	메가트럭	HD4,5CT-8NEGc-A	52,402
15936	화물	현대	메가트럭	HD4,5CT-8NEGd-Z	44,082
15937	화물	현대	메가트럭	HD4,5CT-8NEGd-Z1	43,071
15938	화물	현대	메가트럭	HD4,5CT-8NEGd-ZP1	43,154
15939	화물	현대	메가트럭	HD4,5CT-8NLGd-Z	43,620
15940	화물	현대	메가트럭	HD4,5CT-8NLGd-Z1	43,083
15941	화물	현대	메가트럭	HD4,5CT-8NLGd-ZP1	41,995
15942	화물	현대	메가트럭	HD4,5CT-9EGdd-AM	51,626
15943	화물	현대	메가트럭	HD4,5CT-9EGd-TEM	45,261
15944	화물	현대	메가트럭	HD4,5CT-9EGd-ZE	45,330
15945	화물	현대	메가트럭	HD4,5CT-9EGd-ZEM	45,114
15946	화물	현대	메가트럭	HD4,5CT-9EPGd-TE	46,396
15947	화물	현대	메가트럭	HD4,5CT-9EPGd-ZE	46,516
15948	화물	현대	메가트럭	HD4,5CT-9EUGd-TP	47,723
15949	화물	현대	메가트럭	HD4,5CT-9EUGd-ZP	47,672
15950	화물	현대	메가트럭	HD4,5CT-9LGdd-AM	51,974
15951	화물	현대	메가트럭	HD4,5CT-9LGd-TEM	44,891
15952	화물	현대	메가트럭	HD4,5CT-9LGd-ZE	44,511
15953	화물	현대	메가트럭	HD4,5CT-9LGd-ZEM	44,995
15954	화물	현대	메가트럭	HD4,5CT-9NEGd-TEM	45,003
15955	화물	현대	메가트럭	HD4,5CT-9NEGd-ZE	44,785
15956	화물	현대	메가트럭	HD4,5CT-9NEGd-ZEM	43,942

연번	차종	제 작 사	차 명	형 식	기준가격
15957	화물	현대	메가트럭	HD4,5CT-9NLGd-TE	44,653
15958	화물	현대	메가트럭	HD4,5CT-9NLGd-ZE	43,694
15959	화물	현대	메가트럭	HD4,5CT-E11EGb-A	54,410
15960	화물	현대	메가트럭	HD4,5CT-E11EGc-TE	49,623
15961	화물	현대	메가트럭	HD4,5CT-E11EPGb-A	55,863
15962	화물	현대	메가트럭	HD4,5CT-E11EPGc-TE	50,682
15963	화물	현대	메가트럭	HD4,5CT-E11EPGc-TE1	50,658
15964	화물	현대	메가트럭	HD4,5CT-E11EUGb-A	57,099
15965	화물	현대	메가트럭	HD4,5CT-E11EUGc-TP	51,811
15966	화물	현대	메가트럭	HD4,5CT-E11EUGc-TP1	51,938
15967	화물	현대	메가트럭	HD4,5CT-E11LGb-AM	54,053
15968	화물	현대	메가트럭	HD4,5CT-E11LGc-TEM	47,349
15969	화물	현대	메가트럭	HD4,5CT-E11NEGb-A	56,696
15970	화물	현대	메가트럭	HD4,5CT-E11NEGc-TE	49,122
15971	화물	현대	메가트럭	HD4,5CT-E11NEGc-TE1	47,496
15972	화물	현대	메가트럭	HD4,5CT-E11NLGc-TEM	48,169
15973	화물	현대	메가트럭	HD4,5CT-EK	47,827
15974	화물	현대	메가트럭	HD4,5CT-EK-A	46,918
15975	화물	현대	메가트럭	HD4,5CT-EM	44,783
15976	화물	현대	메가트럭	HD4,5CT-ER	46,691
15977	화물	현대	메가트럭	HD4,5CT-NEK	45,736
15978	화물	현대	메가트럭	HD4,5CT-NEK-A	46,060
15979	화물	현대	메가트럭	HD4,5CT-NEM	42,435
15980	화물	현대	메가트럭	HD4,5CT-NER	46,936
15981	화물	현대	메가트럭	HD4,5CT-NLK-A	44,545
15982	화물	현대	메가트럭	HD4,5CT-NLR	44,309
15983	화물	현대	메가트럭	HD5CM-10	37,189
15984	화물	현대	메가트럭	HD5CM-12	44,363
15985	화물	현대	메가트럭	HD5CM-2	44,528
15986	화물	현대	메가트럭	HD5CM-4	42,314
15987	화물	현대	메가트럭	HD5CM-6	42,295
15988	화물	현대	메가트럭	HD5CM-9	44,528
15989	화물	현대	메가트럭	HD5CT-10EGdd-A	51,658
15990	화물	현대	메가트럭	HD5CT-10EGd-TE	46,196
15991	화물	현대	메가트럭	HD5CT-10EPGdd-A	52,905
15992	화물	현대	메가트럭	HD5CT-10EPGd-TE	45,994
15993	화물	현대	메가트럭	HD5CT-10EUGd-T	46,850
15994	화물	현대	메가트럭	HD5CT-10EUGd-T1	48,125
15995	화물	현대	메가트럭	HD5CT-10LGdd-A	49,649
15996	화물	현대	메가트럭	HD5CT-10LGd-TE	44,283
15997	화물	현대	메가트럭	HD5CT-10SGd-TE	44,241
15998	화물	현대	메가트럭	HD5CT-12EGb-A	55,718
15999	화물	현대	메가트럭	HD5CT-12EGc-TE	48,300
16000	화물	현대	메가트럭	HD5CT-12EPGb-A	58,220
16001	화물	현대	메가트럭	HD5CT-12EPGc-TE	49,968
16002	화물	현대	메가트럭	HD5CT-12EUGc-TP	51,800
16003	화물	현대	메가트럭	HD5CT-12LGb-A	54,072
16004	화물	현대	메가트럭	HD5CT-12LGc-TE	48,200
16005	화물	현대	메가트럭	HD5CT-12SGc-TE	47,300
16006	화물	현대	메가트럭	HD5CT-13EGb-A	55,500
16007	화물	현대	메가트럭	HD5CT-13EGd-TE	50,634
16008	화물	현대	메가트럭	HD5CT-13EPGb-A	57,100
16009	화물	현대	메가트럭	HD5CT-13EPGd-TE	51,232
16010	화물	현대	메가트럭	HD5CT-13EUGb-A	57,600
16011	화물	현대	메가트럭	HD5CT-13EUGd-TP	53,362
16012	화물	현대	메가트럭	HD5CT-13LGb-A	55,100

연번	차종	제 작 사	차 명	형 식	기준가격
16013	화물	현대	메가트럭	HD5CT-13LGd-TE	49,487
16014	화물	현대	메가트럭	HD5CT-13SGd-TE	47,081
16015	화물	현대	메가트럭	HD5CT-14EGb-A	54,957
16016	화물	현대	메가트럭	HD5CT-14EGd-TE	49,945
16017	화물	현대	메가트럭	HD5CT-14EPGd-TE	51,003
16018	화물	현대	메가트럭	HD5CT-14EUGd-TP	52,184
16019	화물	현대	메가트럭	HD5CT-14LGb-A	56,405
16020	화물	현대	메가트럭	HD5CT-14LGD-TE	49,443
16021	화물	현대	메가트럭	HD5CT-14SGd-TE	48,918
16022	화물	현대	메가트럭	HD5CT-15EGb-A	57,327
16023	화물	현대	메가트럭	HD5CT-15EGb-A6	64,227
16024	화물	현대	메가트럭	HD5CT-15EGb-T6E	57,352
16025	화물	현대	메가트럭	HD5CT-15EGd-TE	50,365
16026	화물	현대	메가트럭	HD5CT-15EPGb-A6	65,728
16027	화물	현대	메가트럭	HD5CT-15EPGb-T6E	58,456
16028	화물	현대	메가트럭	HD5CT-15EPGd-TE	53,443
16029	화물	현대	메가트럭	HD5CT-15EUGb-A	60,034
16030	화물	현대	메가트럭	HD5CT-15EUGb-A6	66,845
16031	화물	현대	메가트럭	HD5CT-15EUGb-T6P	59,615
16032	화물	현대	메가트럭	HD5CT-15EUGd-TP	54,625
16033	화물	현대	메가트럭	HD5CT-15LGb-A	56,892
16034	화물	현대	메가트럭	HD5CT-15LGb-A6	63,925
16035	화물	현대	메가트럭	HD5CT-15LGb-T6E	56,911
16036	화물	현대	메가트럭	HD5CT-15LGd-TE	49,897
16037	화물	현대	메가트럭	HD5CT-15SGB-A6	61,441
16038	화물	현대	메가트럭	HD5CT-15SGB-T6E	56,508
16039	화물	현대	메가트럭	HD5CT-15SGd-TE	49,523
16040	화물	현대	메가트럭	HD5CT-16EGb-A6	64,305
16041	화물	현대	메가트럭	HD5CT-16EGb-T6E	57,340
16042	화물	현대	메가트럭	HD5CT-16EPGb-A6	65,887
16043	화물	현대	메가트럭	HD5CT-16EPGb-T6E	60,856
16044	화물	현대	메가트럭	HD5CT-16EUGb-T6P	61,657
16045	화물	현대	메가트럭	HD5CT-16LGb-A6	63,883
16046	화물	현대	메가트럭	HD5CT-16LGb-T6E	60,298
16047	화물	현대	메가트럭	HD5CT-16SGB-T6E	53,278
16048	화물	현대	메가트럭	HD5CT-17EGb-A6	65,028
16049	화물	현대	메가트럭	HD5CT-17EGb-A61	66,395
16050	화물	현대	메가트럭	HD5CT-17EGb-T6E	57,976
16051	화물	현대	메가트럭	HD5CT-17EGb-T6E1	57,733
16052	화물	현대	메가트럭	HD5CT-17EPGb-A61	67,745
16053	화물	현대	메가트럭	HD5CT-17EPGb-A62	67,896
16054	화물	현대	메가트럭	HD5CT-17EPGb-T6E	59,240
16055	화물	현대	메가트럭	HD5CT-17EPGb-T6E1	62,291
16056	화물	현대	메가트럭	HD5CT-17EUGb-A6	67,880
16057	화물	현대	메가트럭	HD5CT-17EUGb-A61	69,068
16058	화물	현대	메가트럭	HD5CT-17EUGb-A62	68,905
16059	화물	현대	메가트럭	HD5CT-17EUGb-T6P	60,431
16060	화물	현대	메가트럭	HD5CT-17EUGb-T6P1	59,824
16061	화물	현대	메가트럭	HD5CT-17EUGb-T6P2	59,318
16062	화물	현대	메가트럭	HD5CT-17EUPGb-T6P	60,232
16063	화물	현대	메가트럭	HD5CT-17EUPGb-T6P1	62,870
16064	화물	현대	메가트럭	HD5CT-17LGb-A6	65,182
16065	화물	현대	메가트럭	HD5CT-17LGb-A61	63,607
16066	화물	현대	메가트럭	HD5CT-17LGb-T6E	57,535
16067	화물	현대	메가트럭	HD5CT-17LGb-T6E1	55,304
16068	화물	현대	메가트럭	HD5CT-17SGB-T6E	54,651

연번	차종	제 작 사	차 명	형 식	기준가격
16069	화물	현대	메가트럭	HD5CT-17SGb-T6E2	56,484
16070	화물	현대	메가트럭	HD5CT-18EGb-A6	67,700
16071	화물	현대	메가트럭	HD5CT-18EGb-T6E	59,767
16072	화물	현대	메가트럭	HD5CT-18EPGb-A6	65,877
16073	화물	현대	메가트럭	HD5CT-18EPGb-T6E	60,858
16074	화물	현대	메가트럭	HD5CT-18EUGb-A6	69,485
16075	화물	현대	메가트럭	HD5CT-18EUGb-T6P	64,040
16076	화물	현대	메가트럭	HD5CT-18LGb-A6	64,325
16077	화물	현대	메가트럭	HD5CT-18LGb-T6E	59,365
16078	화물	현대	메가트럭	HD5CT-18SGb-T6E	57,274
16079	화물	현대	메가트럭	HD5CT-5EK	31,912
16080	화물	현대	메가트럭	HD5CT-5LK	31,256
16081	화물	현대	메가트럭	HD5CT-5SK	31,182
16082	화물	현대	메가트럭	HD5CT-6EB	35,535
16083	화물	현대	메가트럭	HD5CT-6EB1	35,563
16084	화물	현대	메가트럭	HD5CT-6EEB1	37,018
16085	화물	현대	메가트럭	HD5CT-6LB	35,066
16086	화물	현대	메가트럭	HD5CT-6LB1	36,502
16087	화물	현대	메가트럭	HD5CT-6SB1	34,715
16088	화물	현대	메가트럭	HD5CT-7EB	36,719
16089	화물	현대	메가트럭	HD5CT-7EEB	38,762
16090	화물	현대	메가트럭	HD5CT-7EUB	39,160
16091	화물	현대	메가트럭	HD5CT-7LB	37,071
16092	화물	현대	메가트럭	HD5CT-7SB	35,390
16093	화물	현대	메가트럭	HD5CT-8EGd-Z	42,770
16094	화물	현대	메가트럭	HD5CT-8EGd-Z1	42,776
16095	화물	현대	메가트럭	HD5CT-8EGd-ZP1	41,650
16096	화물	현대	메가트럭	HD5CT-8EPGc-A	51,310
16097	화물	현대	메가트럭	HD5CT-8EPGd-Z	44,981
16098	화물	현대	메가트럭	HD5CT-8EPGd-Z1	43,988
16099	화물	현대	메가트럭	HD5CT-8EUGc-A1	45,573
16100	화물	현대	메가트럭	HD5CT-8EUGd-Z	45,959
16101	화물	현대	메가트럭	HD5CT-8EUGd-Z1	45,150
16102	화물	현대	메가트럭	HD5CT-8LGd-Z	42,853
16103	화물	현대	메가트럭	HD5CT-8LGd-Z1	42,249
16104	화물	현대	메가트럭	HD5CT-8SGd-Z1	42,293
16105	화물	현대	메가트럭	HD5CT-8SGd-Z2	42,321
16106	화물	현대	메가트럭	HD5CT-9EGdd-A	48,563
16107	화물	현대	메가트럭	HD5CT-9EGd-TE	43,174
16108	화물	현대	메가트럭	HD5CT-9EGd-ZE	43,240
16109	화물	현대	메가트럭	HD5CT-9EPGd-TE	44,701
16110	화물	현대	메가트럭	HD5CT-9EPGd-ZE	44,801
16111	화물	현대	메가트럭	HD5CT-9EUGd-T	47,015
16112	화물	현대	메가트럭	HD5CT-9EUGd-Z	47,235
16113	화물	현대	메가트럭	HD5CT-9LGd-TE	43,702
16114	화물	현대	메가트럭	HD5CT-9LGd-ZE	43,062
16115	화물	현대	메가트럭	HD5CT-9SGd-TE	42,231
16116	화물	현대	메가트럭	HD5CT-9SGd-ZE	42,764
16117	화물	현대	메가트럭	HD5CT-E11EGb-A	54,424
16118	화물	현대	메가트럭	HD5CT-E11EGc-TE	47,666
16119	화물	현대	메가트럭	HD5CT-E11EGc-TE1	49,594
16120	화물	현대	메가트럭	HD5CT-E11EPGb-A	57,087
16121	화물	현대	메가트럭	HD5CT-E11EPGc-TE	48,688
16122	화물	현대	메가트럭	HD5CT-E11EUGc-TP	50,971
16123	화물	현대	메가트럭	HD5CT-E11EUGc-TP1	49,640
16124	화물	현대	메가트럭	HD5CT-E11EUGd-TE	50,357



연번	차종	제 작 사	차 명	형 식	기준가격
16125	화물	현대	메가트럭	HD5CT-E11LGb-A	54,064
16126	화물	현대	메가트럭	HD5CT-E11LGc-TE	47,140
16127	화물	현대	메가트럭	HD5CT-E11SGc-TE	46,252
16128	화물	현대	메가트럭	HD5CT-EK	44,372
16129	화물	현대	메가트럭	HD5CT-EK-A	47,008
16130	화물	현대	메가트럭	HD5CT-EM-A	39,136
16131	화물	현대	메가트럭	HD5CT-ER	45,797
16132	화물	현대	메가트럭	HD5CT-LK	45,751
16133	화물	현대	메가트럭	HD5CT-LR	42,322
16134	화물	현대	메가트럭	HD7CT-10EGd-TP	45,479
16135	화물	현대	메가트럭	HD7CT-10LGd-TP	45,289
16136	화물	현대	메가트럭	HD7CT-10SGd-TP	44,303
16137	화물	현대	메가트럭	HD7CT-12EGc-TP	49,000
16138	화물	현대	메가트럭	HD7CT-12LGc-TP	48,000
16139	화물	현대	메가트럭	HD7CT-12SGc-TP	47,549
16140	화물	현대	메가트럭	HD7CT-13EGd-TP	50,086
16141	화물	현대	메가트럭	HD7CT-13LGd-TP	49,205
16142	화물	현대	메가트럭	HD7CT-13SGd-TP	48,797
16143	화물	현대	메가트럭	HD7CT-14EGd-TP	50,660
16144	화물	현대	메가트럭	HD7CT-14LGd-TP	49,796
16145	화물	현대	메가트럭	HD7CT-14SGd-TP	49,607
16146	화물	현대	메가트럭	HD7CT-15EGb-T6P	57,950
16147	화물	현대	메가트럭	HD7CT-15EGd-TP	51,014
16148	화물	현대	메가트럭	HD7CT-15LGb-T6P	57,495
16149	화물	현대	메가트럭	HD7CT-15LGd-TP	50,529
16150	화물	현대	메가트럭	HD7CT-15Sgb-T6P	57,087
16151	화물	현대	메가트럭	HD7CT-15SGd-TP	50,169
16152	화물	현대	메가트럭	HD7CT-16EGb-T6P	57,902
16153	화물	현대	메가트럭	HD7CT-16Lgb-T6P	57,000
16154	화물	현대	메가트럭	HD7CT-16Sgb-T6P	55,511
16155	화물	현대	메가트럭	HD7CT-17EGb-T6P	58,204
16156	화물	현대	메가트럭	HD7CT-17EGb-T6P1	59,449
16157	화물	현대	메가트럭	HD7CT-17Lgb-T6P	57,796
16158	화물	현대	메가트럭	HD7CT-17Lgb-T6P1	58,996
16159	화물	현대	메가트럭	HD7CT-17Sgb-T6P	57,766
16160	화물	현대	메가트럭	HD7CT-17Sgb-T6P1	58,983
16161	화물	현대	메가트럭	HD7CT-17Sgb-T6P2	58,566
16162	화물	현대	메가트럭	HD7CT-18EGb-T6P	59,871
16163	화물	현대	메가트럭	HD7CT-18Lgb-T6P	59,734
16164	화물	현대	메가트럭	HD7CT-6SB1	35,608
16165	화물	현대	메가트럭	HD7CT-7SB	36,774
16166	화물	현대	메가트럭	HD7CT-8SGd-Z2	43,203
16167	화물	현대	메가트럭	HD7CT-8SGd-Z3	43,276
16168	화물	현대	메가트럭	HD7CT-9EGd-TP	44,339
16169	화물	현대	메가트럭	HD7CT-9EGd-ZP	44,425
16170	화물	현대	메가트럭	HD7CT-9LGd-TP	44,092
16171	화물	현대	메가트럭	HD7CT-9SGd-TP	43,582
16172	화물	현대	메가트럭	HD7CT-9SGd-ZP	43,636
16173	화물	현대	메가트럭	HD7CT-E11EGc-TP	48,524
16174	화물	현대	메가트럭	HD7CT-E11LGc-TP	47,945
16175	화물	현대	메가트럭	HD7CT-E11SGc-TP	47,385
16176	화물	현대	메가트럭	HR-2HDS-7	44,454
16177	화물	현대	메가트럭	HR-J3SSS2GFKLMR5-1	44,687
16178	화물	현대	메가트럭(와이드캡)	HD4.5CT-11EWGe-ZP	54,776
16179	화물	현대	메가트럭(와이드캡)	HD4.5CT-11LWGe-ZP	54,224
16180	화물	현대	메가트럭(와이드캡)	HD4.5CT-12EWGf-ZP	64,614

연번	차종	제 작 사	차 명	형 식	기준가격
16181	화물	현대	메가트럭(와이드캡)	HD4,5CT-12LWGF-ZP	62,172
16182	화물	현대	메가트럭(와이드캡)	HD4,5CT-13EWGF-ZP1	63,400
16183	화물	현대	메가트럭(와이드캡)	HD4,5CT-14EWGF-ZP	65,761
16184	화물	현대	메가트럭(와이드캡)	HD4,5CT-15EWGd-Z91	75,210
16185	화물	현대	메가트럭(와이드캡)	HD4,5CT-15EWGF-ZP	63,747
16186	화물	현대	메가트럭(와이드캡)	HD4,5CT-15LWGd-Z91	72,290
16187	화물	현대	메가트럭(와이드캡)	HD4,5CT-16EPWGd-Z91	74,258
16188	화물	현대	메가트럭(와이드캡)	HD4,5CT-16EWGd-Z9	74,035
16189	화물	현대	메가트럭(와이드캡)	HD4,5CT-17EPWGd-Z9	72,479
16190	화물	현대	메가트럭(와이드캡)	HD4,5CT-17EWGd-Z9	75,957
16191	화물	현대	메가트럭(와이드캡)	HD4,5CT-18EWGd-Z9	73,668
16192	화물	현대	메가트럭(와이드캡)	HD4,5CT-19EWGd-Z9	74,286
16193	화물	현대	메가트럭(와이드캡)	HD4,5CT-9EWGe-ZP	53,854
16194	화물	현대	메가트럭(와이드캡)	HD4,5CT-9LWGe-ZP	52,855
16195	화물	현대	메가트럭(와이드캡)	HD4,5CT-E11EWGd-ZP1	61,998
16196	화물	현대	메가트럭(와이드캡)	HD4,5CT-E11LWGd-ZP1	59,754
16197	화물	현대	메가트럭(와이드캡)	HD5CT-11EWGe-ZP	54,752
16198	화물	현대	메가트럭(와이드캡)	HD5CT-11LWGe-ZP	54,081
16199	화물	현대	메가트럭(와이드캡)	HD5CT-12EWGF-ZP	62,340
16200	화물	현대	메가트럭(와이드캡)	HD5CT-12LWGF-ZP	61,500
16201	화물	현대	메가트럭(와이드캡)	HD5CT-13EWGF-ZP1	63,232
16202	화물	현대	메가트럭(와이드캡)	HD5CT-14EWGF-ZP	63,261
16203	화물	현대	메가트럭(와이드캡)	HD5CT-15EWGd-Z9	71,544
16204	화물	현대	메가트럭(와이드캡)	HD5CT-15EWGd-Z91	72,905
16205	화물	현대	메가트럭(와이드캡)	HD5CT-15EWGF-ZP	64,130
16206	화물	현대	메가트럭(와이드캡)	HD5CT-15LWGd-Z91	72,421
16207	화물	현대	메가트럭(와이드캡)	HD5CT-16EPWGd-Z91	72,695
16208	화물	현대	메가트럭(와이드캡)	HD5CT-16EWGd-Z9	72,859
16209	화물	현대	메가트럭(와이드캡)	HD5CT-16LWGd-Z9	72,300
16210	화물	현대	메가트럭(와이드캡)	HD5CT-17EPWGd-Z9	73,453
16211	화물	현대	메가트럭(와이드캡)	HD5CT-17EPWGd-Z9-TP	67,290
16212	화물	현대	메가트럭(와이드캡)	HD5CT-17EWGd-Z9	73,191
16213	화물	현대	메가트럭(와이드캡)	HD5CT-17LWGd-Z9	70,650
16214	화물	현대	메가트럭(와이드캡)	HD5CT-18EPWGd-Z9	72,540
16215	화물	현대	메가트럭(와이드캡)	HD5CT-18EWGd-Z9	73,640
16216	화물	현대	메가트럭(와이드캡)	HD5CT-18LWGd-Z9	72,759
16217	화물	현대	메가트럭(와이드캡)	HD5CT-19EWGd-Z9	74,333
16218	화물	현대	메가트럭(와이드캡)	HD5CT-19LWGd-Z9	73,687
16219	화물	현대	메가트럭(와이드캡)	HD5CT-8LWGeL-Z	51,913
16220	화물	현대	메가트럭(와이드캡)	HD5CT-9EWGe-ZP	51,478
16221	화물	현대	메가트럭(와이드캡)	HD5CT-9LWGe-ZP	51,853
16222	화물	현대	메가트럭(와이드캡)	HD5CT-E11EWGd-ZP1	59,472
16223	화물	현대	메가트럭(와이드캡)	HD5CT-E11LWGd-ZP1	58,526
16224	화물	현대	메가트럭CNG덤핑식압축진개	HD050-17RP1-MGCa	102,017
16225	화물	현대	메가트럭CNG덤핑식압축진개	HD050-18RP0-MGCa	103,256
16226	화물	현대	메가트럭CNG덤핑식압축진개	HD050CT-13RP1-MHD	91,909
16227	화물	현대	메가트럭CNG덤핑식압축진개	HD050CT-15RP0-MHD	99,963
16228	화물	현대	메가트럭CNG덤핑식압축진개	HD050CT-16RP0-MHD	100,210
16229	화물	현대	메가트럭CNG덤핑식압축진개	HD050CT-17RP0-MHD	99,870
16230	화물	현대	메가트럭CNG덤핑식압축진개	HD050-17NP1-MGCa	105,460
16231	화물	현대	메가트럭CNG덤핑식압축진개	HD050-18NP0-MGCa	108,340
16232	화물	현대	메가트럭CNG덤핑식압축진개	HD050CT-13NP0-MHD	93,900
16233	화물	현대	메가트럭CNG덤핑식압축진개	HD050CT-15NP0-MHD	103,554
16234	화물	현대	메가트럭CNG배출판식압축진개	HD050CT-15CP0-MHD	101,107
16235	화물	현대	메가트럭CNG배출판식압축진개	HD050-17PP1-MGCa	104,751
16236	화물	현대	메가트럭CNG배출판식압축진개	HD050-18PP0-MGCa	107,100

연번	차종	제 작 사	차 명	형 식	기준가격
16237	화물	현대	메가트럭CNG배출판시압축진개	HD050CT-15PP0-MHD	102,814
16238	화물	현대	메가트럭CNG배출판시압축진개	HD050CT-17PP0-MHD	103,506
16239	화물	현대	메가트럭CNG신압축진개	HD050CT-10CP0-MHD	83,696
16240	화물	현대	메가트럭CNG신압축진개	HD050CT-12CP0-MHD	88,700
16241	화물	현대	메가트럭CNG신압축진개	HD050CT-8CP0-MHD	80,345
16242	화물	현대	메가트럭CNG신압축진개	HD050CT-9CP1-MHD	82,771
16243	화물	현대	메가트럭CNG신압축진개	HD050CT-E11CP0-MHD	89,712
16244	화물	현대	메가트럭CNG신압축진개	HD050CT-12NP0-MHD	92,400
16245	화물	현대	메가트럭CNG신압축진개	HD050CT-9NP1-MHD	86,642
16246	화물	현대	메가트럭CNG신압축진개	HD050CT-E11NP1-MHD	92,728
16247	화물	현대	메가트럭CNG암롤	HD050-18AR0-MGCa	94,838
16248	화물	현대	메가트럭CNG암롤	HD050CT-10AR0-MHD	76,003
16249	화물	현대	메가트럭CNG암롤	HD050CT-12AR0-MHD	79,706
16250	화물	현대	메가트럭CNG암롤	HD050CT-8AR0-MHD	73,105
16251	화물	현대	메가트럭CNG암롤	HD050CT-9AR1-MHD	74,280
16252	화물	현대	메가트럭CNG암롤	HD050CT-E11AR0-MHD	79,397
16253	화물	현대	메가트럭CNG압축진개	HD050CT-10RP0-MHD	85,350
16254	화물	현대	메가트럭CNG압축진개	HD050CT-12RP0-MHD	90,600
16255	화물	현대	메가트럭CNG압축진개	HD050CT-8RP0-MHD	82,220
16256	화물	현대	메가트럭CNG압축진개	HD050CT-8RPS0-MHD	81,290
16257	화물	현대	메가트럭CNG압축진개	HD050CT-9RP1-MHD	84,503
16258	화물	현대	메가트럭CNG압축진개	HD050CT-E11RP0-MHD	90,033
16259	화물	현대	메가트럭CNG음식물쓰레기수거차	HD050-17FG1-MGCa	114,110
16260	화물	현대	메가트럭CNG음식물쓰레기수거차	HD050-18FG0-MGCa	115,358
16261	화물	현대	메가트럭CNG음식물쓰레기수거차	HD050CT-12FG0-MHD	103,539
16262	화물	현대	메가트럭CNG음식물쓰레기수거차	HD050CT-8FG0-MHD	93,845
16263	화물	현대	메가트럭CNG음식물쓰레기수거차	HD050CT-E11FG0-MHD	105,191
16264	화물	현대	메가트럭급수차	HD050-10WL1-5SGd-Z	57,388
16265	화물	현대	메가트럭급수차	HD050-17WL0-8SGb-Z	73,592
16266	화물	현대	메가트럭급수차	HD050-17WL2-5SGb-Z	72,127
16267	화물	현대	메가트럭급수차	HD050-18WL0-5SGb-Z	72,690
16268	화물	현대	메가트럭급수차	HD050-8WL0-SGd-Z	54,751
16269	화물	현대	메가트럭급수차	HD050-9WL0-SGd-Z	56,329
16270	화물	현대	메가트럭급수차	HD050-9WL3-SGd-Z	61,348
16271	화물	현대	메가트럭내장차	HD050-10DR0-EGd-Z	52,880
16272	화물	현대	메가트럭내장차	HD050-13DR0-EGd-T	58,800
16273	화물	현대	메가트럭내장차	HD050-8DR0-EGd-Z	48,645
16274	화물	현대	메가트럭내장차	HD050-8DR0-LGd-Z	46,207
16275	화물	현대	메가트럭내장차	HD050-8DR1-EGd-Z	50,505
16276	화물	현대	메가트럭내장차	HD050-9DR1-EGd-Z	50,221
16277	화물	현대	메가트럭내장차	HD050-9DR6-LGd-Z	51,316
16278	화물	현대	메가트럭내장차	HD050-E11DR0-EGc-T	56,159
16279	화물	현대	메가트럭내장탑파워게이트	HD050-10DP0-EGd-Z	55,080
16280	화물	현대	메가트럭내장탑파워게이트	HD050-12DP0-EGc-T	59,300
16281	화물	현대	메가트럭내장탑파워게이트	HD050-E11DP0-EGc-T	57,200
16282	화물	현대	메가트럭냉동냉장겸용차	HD050-13DF1-EGd-T-H	68,200
16283	화물	현대	메가트럭냉동냉장겸용차	HD050-15DF0-EGb-T-H	77,366
16284	화물	현대	메가트럭냉동냉장겸용차	HD050-15DF0-EGd-T-H	69,972
16285	화물	현대	메가트럭냉동냉장겸용차	HD050-17DF1-EGb-T-H	79,245
16286	화물	현대	메가트럭냉동차	HD050-10RM1-EGd-Z	57,411
16287	화물	현대	메가트럭냉동차	HD050-10RS2-EGd-Z	64,183
16288	화물	현대	메가트럭냉동차	HD050-12RM0-EGc-T	60,389
16289	화물	현대	메가트럭냉동차	HD050-12RS0-EGc-T	66,281
16290	화물	현대	메가트럭냉동차	HD050-13RM0-EGd-T	63,100
16291	화물	현대	메가트럭냉동차	HD050-14RM0-EGd-T	63,999
16292	화물	현대	메가트럭냉동차	HD050-15RM0-EGb-T	68,589

연번	차종	제 작 사	차 명	형 식	기준가격
16293	화물	현대	메가트럭냉동차	HD050-15RM0-EGd-T	64,901
16294	화물	현대	메가트럭냉동차	HD050-15RM0-EGd-TE	65,015
16295	화물	현대	메가트럭냉동차	HD050-17RM0-EGb-T	72,955
16296	화물	현대	메가트럭냉동차	HD050-17RM1-EGb-T	71,801
16297	화물	현대	메가트럭냉동차	HD050-18RM0-EGb-T	74,961
16298	화물	현대	메가트럭냉동차	HD050-8RM0-EGd-Z	54,344
16299	화물	현대	메가트럭냉동차	HD050-8RM1-EGd-Z	54,473
16300	화물	현대	메가트럭냉동차	HD050-8RM2-EGd-Z	54,431
16301	화물	현대	메가트럭냉동차	HD050-8RS0-EGd-Z	61,032
16302	화물	현대	메가트럭냉동차	HD050-8RS1-EGd-Z	61,088
16303	화물	현대	메가트럭냉동차	HD050-9RM1-EGd-Z	55,622
16304	화물	현대	메가트럭냉동차	HD050-9RS1-EGd-Z	64,455
16305	화물	현대	메가트럭냉동차	HD050-E11RM0-EGc-T	60,272
16306	화물	현대	메가트럭냉동차	HD050-E11RS0-EGc-T	67,340
16307	화물	현대	메가트럭냉동차	HD5CT-8RS5-EPGd-Z	53,557
16308	화물	현대	메가트럭냉동탑파워게이트	HD050-10MP0-EGd-Z	60,579
16309	화물	현대	메가트럭냉동탑파워게이트	HD050-12MP0-EGc-T	63,601
16310	화물	현대	메가트럭냉동탑파워게이트	HD050-8MP0-EGd-Z	55,176
16311	화물	현대	메가트럭냉동탑파워게이트	HD050-8MP1-EGd-Z	55,469
16312	화물	현대	메가트럭냉동탑파워게이트	HD050-9MP1-EGd-Z	57,694
16313	화물	현대	메가트럭냉동탑파워게이트	HD050-E11MP0-EGc-T	63,422
16314	화물	현대	메가트럭덤펍식압착진개	HD050-13RP0-SGc-T	69,300
16315	화물	현대	메가트럭덤펍식압착진개	HD050-15RP0-SGb-T	76,941
16316	화물	현대	메가트럭덤펍식압착진개	HD050-16RP0-SGb-T	77,132
16317	화물	현대	메가트럭덤펍식압착진개	HD050-17RP1-SGb-T	79,211
16318	화물	현대	메가트럭덤펍식압착진개	HD050-18RP0-SGb-T	79,491
16319	화물	현대	메가트럭덤펍식압축진개	HD050-13NP0-SGd-T	69,149
16320	화물	현대	메가트럭덤펍식압축진개	HD050-14NP1-SGd-T	71,375
16321	화물	현대	메가트럭덤펍식압축진개	HD050-15NP0-SGb-T	77,536
16322	화물	현대	메가트럭덤펍식압축진개	HD050-16NP0-SGb-T	77,282
16323	화물	현대	메가트럭덤펍식압축진개	HD050-17NP0-SGb-T	80,653
16324	화물	현대	메가트럭덤펍식압축진개	HD050-17NP1-SGb-T	79,484
16325	화물	현대	메가트럭덤펍식압축진개	HD050-18NP0-SGb-T	81,327
16326	화물	현대	메가트럭롤온	HD050-10RL0-SGd-Z	56,779
16327	화물	현대	메가트럭롤온	HD050-12RL0-SGc-T	59,597
16328	화물	현대	메가트럭롤온	HD050-13RL0-SGd-T	62,100
16329	화물	현대	메가트럭롤온	HD050-8RL2-SGd-Z	53,569
16330	화물	현대	메가트럭롤온	HD050-9RL0-SGd-Z	55,675
16331	화물	현대	메가트럭배출판식압착진개	HD050-17CP0-SGb-T	77,996
16332	화물	현대	메가트럭배출판식압착진개	HD050-17CP1-SGb-T	80,161
16333	화물	현대	메가트럭배출판식압착진개	HD050-18CP0-SGb-T	80,740
16334	화물	현대	메가트럭배출판식압축진개	HD050-13PP0-SGc-T	68,372
16335	화물	현대	메가트럭배출판식압축진개	HD050-14PP1-SGd-T	72,581
16336	화물	현대	메가트럭배출판식압축진개	HD050-15PP0-SGb-T	81,546
16337	화물	현대	메가트럭배출판식압축진개	HD050-15PP0-SGd-T	74,546
16338	화물	현대	메가트럭배출판식압축진개	HD050-16PP0-SGb-T	78,725
16339	화물	현대	메가트럭배출판식압축진개	HD050-17PP0-SGb-T	78,762
16340	화물	현대	메가트럭배출판식압축진개	HD050-17PP1-SGb-T	80,762
16341	화물	현대	메가트럭배출판식압축진개	HD050-18PP0-SGb-T	85,645
16342	화물	현대	메가트럭배출판식압축진개5.8	HD050-18PP0-SGb-T-H	84,139
16343	화물	현대	메가트럭버콕로리	HD050-10VL0-6SGd-Z	55,005
16344	화물	현대	메가트럭버콕로리	HD050-10VL0-7SGd-Z	55,134
16345	화물	현대	메가트럭버콕로리	HD050-12VL0-5SGc-T	55,477
16346	화물	현대	메가트럭버콕로리	HD050-12VL0-7SGc-T	58,627
16347	화물	현대	메가트럭버콕로리	HD050-13VL0-7SGd-T	60,400
16348	화물	현대	메가트럭버콕로리	HD050-14VL0-7SGd-T	59,463

연번	차종	제 작 사	차 명	형 식	기준가격
16349	화물	현대	메가트럭버쿠포리	HD050-15VL0-7SGb-T	68,208
16350	화물	현대	메가트럭버쿠포리	HD050-15VL0-7SGd-T	62,216
16351	화물	현대	메가트럭버쿠포리	HD050-16VL0-7SGb-T	68,861
16352	화물	현대	메가트럭버쿠포리	HD050-17VL0-7SGb-T	66,965
16353	화물	현대	메가트럭버쿠포리	HD050-17VL1-7SGb-T	68,362
16354	화물	현대	메가트럭버쿠포리	HD050-18VL0-7SGb-T	71,427
16355	화물	현대	메가트럭버쿠포리	HD050-8VL1-SGd-Z	51,018
16356	화물	현대	메가트럭버쿠포리	HD050-8VL3-SGd-Z	52,375
16357	화물	현대	메가트럭버쿠포리	HD050-9VL0-SGd-Z	50,938
16358	화물	현대	메가트럭버쿠포리	HD050-9VL4-SGd-Z	53,268
16359	화물	현대	메가트럭버쿠포리	HD050-9VL8-SGd-Z	53,575
16360	화물	현대	메가트럭버쿠포리	HD050-E11VL0-5SGc-T	55,681
16361	화물	현대	메가트럭버쿠포리	HD050-E11VL0-7SGc-T	58,632
16362	화물	현대	메가트럭스페셜캡	HD050-9DC2-LGd-Z	54,172
16363	화물	현대	메가트럭신압착진개	HD050-10CP0-SGd-Z	63,436
16364	화물	현대	메가트럭신압착진개	HD050-12CP0-SGc-T	66,304
16365	화물	현대	메가트럭신압착진개	HD050-8CP0-SGd-Z	59,381
16366	화물	현대	메가트럭신압착진개	HD050-8CP1-SGd-Z	57,941
16367	화물	현대	메가트럭신압착진개	HD050-9CP0-SGd-Z	62,504
16368	화물	현대	메가트럭신압착진개	HD050-E11CP0-SGc-T	66,352
16369	화물	현대	메가트럭신압축진개	HD050-10NP0-SGd-Z	64,240
16370	화물	현대	메가트럭신압축진개	HD050-12NP0-SGc-T	66,400
16371	화물	현대	메가트럭신압축진개	HD050-8NP1-SGd-Z	60,053
16372	화물	현대	메가트럭신압축진개	HD050-9NP0-SGd-Z	63,046
16373	화물	현대	메가트럭신압축진개	HD050-E11NP0-SGc-T	66,966
16374	화물	현대	메가트럭신압축진개	HD050-E11NP1-SGc-T	66,885
16375	화물	현대	메가트럭암롤	HD050-10AR0-SGd-Z	53,893
16376	화물	현대	메가트럭암롤	HD050-12AR0-SGc-T	58,300
16377	화물	현대	메가트럭암롤	HD050-13AR0-SGd-T	59,238
16378	화물	현대	메가트럭암롤	HD050-14AR0-SGd-T	60,543
16379	화물	현대	메가트럭암롤	HD050-15AR0-SGb-T	69,372
16380	화물	현대	메가트럭암롤	HD050-15AR0-SGd-T	62,585
16381	화물	현대	메가트럭암롤	HD050-16AR0-SGb-T	71,234
16382	화물	현대	메가트럭암롤	HD050-17AR0-SGb-T	69,200
16383	화물	현대	메가트럭암롤	HD050-17AR1-SGb-T	70,945
16384	화물	현대	메가트럭암롤	HD050-18AR0-SGb-T	71,548
16385	화물	현대	메가트럭암롤	HD050-8AR1-SGd-Z	51,186
16386	화물	현대	메가트럭암롤	HD050-8AR2-SGd-Z	51,186
16387	화물	현대	메가트럭암롤	HD050-9AR1-SGd-Z	52,849
16388	화물	현대	메가트럭암롤	HD050-E11AR0-SGc-T	58,555
16389	화물	현대	메가트럭압착진개	HD050-10RP0-SGd-Z	61,981
16390	화물	현대	메가트럭압착진개	HD050-12RP0-SGc-T	65,578
16391	화물	현대	메가트럭압착진개	HD050-8RP0-SGd-Z	56,754
16392	화물	현대	메가트럭압착진개	HD050-8RP1-SGd-Z	56,654
16393	화물	현대	메가트럭압착진개	HD050-9RP0-SGd-Z	60,913
16394	화물	현대	메가트럭압착진개	HD050-E11RP0-SGc-T	65,190
16395	화물	현대	메가트럭왕바디	HD045-13WB74-EPGd-T1	76,700
16396	화물	현대	메가트럭왕바디	HD045-14WB74-EPGd-T	78,281
16397	화물	현대	메가트럭왕바디	HD045-15WB74-EPGb-T	85,742
16398	화물	현대	메가트럭왕바디	HD045-15WB74-EPGd-T	78,686
16399	화물	현대	메가트럭왕바디	HD045-16WB74-EPGb-T	85,704
16400	화물	현대	메가트럭왕바디	HD045-17WB74-EPGb-T	82,668
16401	화물	현대	메가트럭왕바디	HD045-17WB74-EPGb-T1	87,592
16402	화물	현대	메가트럭왕바디	HD045-18WB74-EPGb-T1	88,133
16403	화물	현대	메가트럭왕바디	HD050-10WB0-EPGd-Z	60,660
16404	화물	현대	메가트럭왕바디	HD050-10WB1-EGd-Z	59,080

연번	차종	제 작 사	차 명	형 식	기준가격
16405	화물	현대	메가트럭왕바디	HD050-12WB0-EGc-T	62,253
16406	화물	현대	메가트럭왕바디	HD050-12WB0-EPGc-T	63,638
16407	화물	현대	메가트럭왕바디	HD050-13WB0-EGd-T	63,773
16408	화물	현대	메가트럭왕바디	HD050-13WB0-EPGd-T	66,229
16409	화물	현대	메가트럭왕바디	HD050-13WB74-EPGd-T1	76,541
16410	화물	현대	메가트럭왕바디	HD050-14WB0-EGd-T	65,568
16411	화물	현대	메가트럭왕바디	HD050-14WB0-EPGd-T	67,184
16412	화물	현대	메가트럭왕바디	HD050-14WB74-EPGd-T	78,279
16413	화물	현대	메가트럭왕바디	HD050-15WB0-EGb-T	73,096
16414	화물	현대	메가트럭왕바디	HD050-15WB0-EGd-T	66,093
16415	화물	현대	메가트럭왕바디	HD050-15WB0-EPGb-T	74,641
16416	화물	현대	메가트럭왕바디	HD050-15WB0-EPGd-T	67,616
16417	화물	현대	메가트럭왕바디	HD050-15WB74-EPGb-T	85,545
16418	화물	현대	메가트럭왕바디	HD050-15WB74-EPGd-T	78,726
16419	화물	현대	메가트럭왕바디	HD050-16WB0-EGb-T	73,169
16420	화물	현대	메가트럭왕바디	HD050-16WB0-EPGb-T	74,642
16421	화물	현대	메가트럭왕바디	HD050-16WB74-EPGb-T	85,761
16422	화물	현대	메가트럭왕바디	HD050-17WB0-EGb-T	71,135
16423	화물	현대	메가트럭왕바디	HD050-17WB0-EPGb-T	75,444
16424	화물	현대	메가트럭왕바디	HD050-17WB1-EGb-T	75,085
16425	화물	현대	메가트럭왕바디	HD050-17WB1-EPGb-T	76,625
16426	화물	현대	메가트럭왕바디	HD050-17WB74-EPGb-T	82,545
16427	화물	현대	메가트럭왕바디	HD050-17WB74-EPGb-T1	87,707
16428	화물	현대	메가트럭왕바디	HD050-18WB74-EPGb-T1	88,144
16429	화물	현대	메가트럭왕바디	HD050-18WB-EGb-T	75,487
16430	화물	현대	메가트럭왕바디	HD050-18WB-EPGb-T	77,053
16431	화물	현대	메가트럭왕바디	HD050-8WB0-EGd-Z	55,116
16432	화물	현대	메가트럭왕바디	HD050-8WB0-EPGd-Z	57,401
16433	화물	현대	메가트럭왕바디	HD050-8WB1-EGd-Z	55,835
16434	화물	현대	메가트럭왕바디	HD050-8WB1-EPGd-Z	57,444
16435	화물	현대	메가트럭왕바디	HD050-8WB3-EUGd-Z2	66,435
16436	화물	현대	메가트럭왕바디	HD050-9WB1-EGd-Z	57,539
16437	화물	현대	메가트럭왕바디	HD050-9WB1-EPGd-Z	59,392
16438	화물	현대	메가트럭왕바디	HD050-E11WB0-EGc-T	62,138
16439	화물	현대	메가트럭왕바디	HD050-E11WB0-EPGc-T	63,500
16440	화물	현대	메가트럭음식물쓰레기수거차	HD050-16FG0-SGb-T	86,364
16441	화물	현대	메가트럭음식물쓰레기수거차	HD050-17FG0-SGb-T	83,524
16442	화물	현대	메가트럭음식물쓰레기수거차	HD050-17FG1-SGb-T	85,520
16443	화물	현대	메가트럭음식물쓰레기수거차	HD050-18FG0-SGb-T	86,167
16444	화물	현대	메가트럭크레인카고	HD050-10CN0-EPGd-Z	86,692
16445	화물	현대	메가트럭크레인카고	HD050-12CN0-EPGc-T	89,600
16446	화물	현대	메가트럭크레인카고	HD050-13CN0-EPGd-T	94,200
16447	화물	현대	메가트럭크레인카고	HD050-14CN0-EPGd-T	98,935
16448	화물	현대	메가트럭크레인카고	HD050-15CN0-EPGb-T	106,372
16449	화물	현대	메가트럭크레인카고	HD050-15CN0-EPGd-T	99,346
16450	화물	현대	메가트럭크레인카고	HD050-16CN0-EPGb-T	106,274
16451	화물	현대	메가트럭크레인카고	HD050-17CN2-EPGb-T	103,003
16452	화물	현대	메가트럭크레인카고	HD050-17CN3-EPGb-T	110,857
16453	화물	현대	메가트럭크레인카고	HD050-18CN0-EPGb-T	112,053
16454	화물	현대	메가트럭크레인카고	HD050-8CN1-EGd-Z	70,880
16455	화물	현대	메가트럭크레인카고	HD050-8CN1-EUGd-Z2	80,072
16456	화물	현대	메가트럭크레인카고	HD050-8CN2-EUGd-Z2	80,206
16457	화물	현대	메가트럭크레인카고	HD050-9CN1-EPGd-Z	85,324
16458	화물	현대	메가트럭크레인카고	HD050-E11CN0-EPGc-T	89,467
16459	화물	현대	메가트럭탱크로리	HD050-10TL0-10SGd-Z	55,278
16460	화물	현대	메가트럭탱크로리	HD050-12TL1-S10SGc-T	65,900

연번	차종	제 작 사	차 명	형 식	기준가격
16461	화물	현대	메가트럭탱크로리	HD050-13TL0-S10SGd-T	60,700
16462	화물	현대	메가트럭탱크로리	HD050-14TL0-S10SGd-T	61,503
16463	화물	현대	메가트럭탱크로리	HD050-15TL0-10SGb-T	69,178
16464	화물	현대	메가트럭탱크로리	HD050-15TL0-10SGb-TH	74,812
16465	화물	현대	메가트럭탱크로리	HD050-16TL0-10SGb-T	62,836
16466	화물	현대	메가트럭탱크로리	HD050-16TL0-10SGb-TH	75,170
16467	화물	현대	메가트럭탱크로리	HD050-17TL0-10SGb-T	69,232
16468	화물	현대	메가트럭탱크로리	HD050-17TL0-10SGb-TH	74,782
16469	화물	현대	메가트럭탱크로리	HD050-17TL1-10SGb-T	73,226
16470	화물	현대	메가트럭탱크로리	HD050-17TL2-10SGb-T	68,529
16471	화물	현대	메가트럭탱크로리	HD050-18TL0-10SGb-T	71,587
16472	화물	현대	메가트럭탱크로리	HD050-8TL0-SGd-Z	54,428
16473	화물	현대	메가트럭탱크로리	HD050-8TL1-SGd-Z	51,969
16474	화물	현대	메가트럭탱크로리	HD050-9TL2-SGd-Z	56,924
16475	화물	현대	메가트럭탱크로리	HD050-9TL3-SGd-Z	57,662
16476	화물	현대	메가트럭탱크로리	HD050-E11TL0-10SGc-T	59,000
16477	화물	현대	메가트럭탱크로리	HD050-E11TL0-9SGc-T	62,262
16478	화물	현대	메가트럭하이내장차	HD050-13DR1-EGd-T-H	59,900
16479	화물	현대	메가트럭하이내장차	HD050-15DR0-EGb-T-H	68,850
16480	화물	현대	메가트럭하이내장차	HD050-15DR0-EGd-T-H	61,841
16481	화물	현대	메가트럭하이내장차	HD050-17DR0-EGb-T-H	67,191
16482	화물	현대	메가트럭하이내장차	HD050-17DR1-EGb-T-H	70,796
16483	화물	현대	메가트럭하이내장차	HD050-18DR0-EGb-T-H	69,986
16484	화물	현대	메가트럭하이냉동차	HD050-13RM0-EGd-T-H	64,900
16485	화물	현대	메가트럭하이냉동차	HD050-13RS0-EGd-T-H	71,400
16486	화물	현대	메가트럭하이냉동차	HD050-14RS0-EGd-T-H	73,151
16487	화물	현대	메가트럭하이냉동차	HD050-15RM0-EGb-T-H	74,316
16488	화물	현대	메가트럭하이냉동차	HD050-15RM0-EGd-T-H	66,714
16489	화물	현대	메가트럭하이냉동차	HD050-15RS0-EGb-T-H	79,550
16490	화물	현대	메가트럭하이냉동차	HD050-15RS0-EGd-T-H	73,549
16491	화물	현대	메가트럭하이냉동차	HD050-16RS0-EGb-T-H	81,530
16492	화물	현대	메가트럭하이냉동차	HD050-17RM0-EGb-T-H	70,964
16493	화물	현대	메가트럭하이냉동차	HD050-17RM1-EGb-T-H	73,505
16494	화물	현대	메가트럭하이냉동차	HD050-17RS0-EGb-T-H	81,200
16495	화물	현대	메가트럭하이냉동차	HD050-17RS1-EGb-T-H	83,060
16496	화물	현대	메가트럭하이냉동차	HD050-18RM0-EGb-T-H	74,882
16497	화물	현대	메가트럭하이냉동차	HD050-18RS0-EGb-T-H	81,347
16498	화물	현대	메가트럭하이플러스냉동차	HD050-15RM0-EGb-T-HP	75,056
16499	화물	현대	메가트럭하이플러스냉동차	HD050-15RS0-EGb-T-HP	86,539
16500	화물	현대	메가트럭하이플러스냉동차	HD050-16RS0-EGb-T-HP	86,561
16501	화물	현대	메가트럭하이플러스냉동차	HD050-17RM0-EGb-T-HP	77,854
16502	화물	현대	메가트럭하이플러스냉동차	HD050-17RM1-EGb-T-HP	81,305
16503	화물	현대	메가트럭하이플러스냉동차	HD050-17RS1-EGb-T-HP	92,937
16504	화물	현대	메가트럭하이플러스냉동차	HD050-18RM0-EGb-T-HP	81,283
16505	화물	현대	메가트럭하이플러스냉동차	HD050-18RS0-EGb-T-HP	88,791
16506	화물	현대	메가트럭활어운반차	AM520K	57,571
16507	화물	현대	메가트럭활어운반차	AM550	55,939
16508	화물	현대	메가트럭활어운반차	E6700-A	56,201
16509	화물	현대	메가트럭활어운반차	HD045-10FS1-NEGd-Z	58,768
16510	화물	현대	메가트럭활어운반차	HD045-8FS1-NEGd-Z	56,212
16511	화물	현대	메가트럭활어운반차	HD045-8FS2-NEGd-Z	56,250
16512	화물	현대	메가트럭활어운반차	HD045-9FS1-NEGd-Z	57,499
16513	화물	현대	메가트럭활어운반차	HD045-E11FS0-NEGc-T	61,817
16514	화물	현대	메가트럭활어운반차	HD045-FS5-EHK	56,201
16515	화물	현대	메가트럭활어운반차	HD045-FSF-EHK	55,974
16516	화물	현대	메가트럭활어운반차	HD050-13FS1-EGd-T	67,500

연번	차종	제 작 사	차 명	형 식	기준가격
16517	화물	현대	메가트럭활여운반차	HD050-15FS0-EGb-TB	82,201
16518	화물	현대	메가트럭활여운반차	HD050-15FS0-EGd-T	69,406
16519	화물	현대	메가트럭활여운반차	HD050-17FS0-EGb-TB	77,545
16520	화물	현대	메가트럭활여운반차	HD050-17FS1-EGb-TB	83,927
16521	화물	현대	메가트럭활여운반차	HD050-18FS0-EGb-TB	84,435
16522	화물	현대	메가트럭활여운반차	HD11CM-AX-2	56,247
16523	화물	현대	메가트럭활여운반차	HD4.5CT-NEK-A	56,201
16524	화물	현대	메가트럭활여운반차	HD4.5CT-NLK	56,247
16525	화물	현대	메가트럭활여운반차	HD5CM-2	56,135
16526	화물	현대	메가트럭활여운반차	HD5CT-EK-A	61,310
16527	화물	현대	메가트럭활여운반차	HD5CT-ER	55,974
16528	화물	현대	봉고Ⅲ1톤	PUL5AJ	12,806
16529	화물	현대	봉고Ⅲ1톤	SR-JK3MSSGJKHMR6-2	11,939
16530	화물	현대	봉고Ⅲ내장차	HD100-18	15,558
16531	화물	현대	봉고Ⅲ내장차	PUL5AJ-E-DVSS	16,273
16532	화물	현대	봉고Ⅲ내장차	PUT6BJ-DVSS	17,455
16533	화물	현대	봉고Ⅲ다용도탑차	PUL6AJ-MDV	16,853
16534	화물	현대	봉고Ⅲ위크스루밴	PUL4BA-WTV-KTG	16,989
16535	화물	현대	봉고Ⅲ왕바디	PUL4BA-WB	16,104
16536	화물	현대	봉고Ⅲ플러스스내장차	PUL6AF-PDVSS1	15,791
16537	화물	현대	스타렉스	A1-3S3FAR7-1	14,018
16538	화물	현대	스타렉스	A1-3S3FAR7-2	13,278
16539	화물	현대	스타렉스	A1-3S3FMR7-1	11,901
16540	화물	현대	스타렉스	A1-3S3FMR7-2	12,908
16541	화물	현대	스타렉스	A1-3S3JAR7-1	15,166
16542	화물	현대	스타렉스	A1-3S3JAR7-2	15,390
16543	화물	현대	스타렉스	A1-3S3JMR7-1	13,653
16544	화물	현대	스타렉스	A1-3S3JMR7-2	14,327
16545	화물	현대	스타렉스	A1-3SS3FAR7-1	14,399
16546	화물	현대	스타렉스	A1-3SS3FAR7-2	14,654
16547	화물	현대	스타렉스	A1-3SS3FMR7-1	13,177
16548	화물	현대	스타렉스	A1-3SS3FMR7-2	13,456
16549	화물	현대	스타렉스	A1-3SS3JMR7-1	14,132
16550	화물	현대	스타렉스	A1-3SS3JMR7-2	14,570
16551	화물	현대	스타렉스	A1-6B3FAR7-2	11,622
16552	화물	현대	스타렉스	A1-6B3JMR7-1	14,620
16553	화물	현대	스타렉스	A1-6S3FAR7-1	14,365
16554	화물	현대	스타렉스	A1-6S3FAR7-2	14,594
16555	화물	현대	스타렉스	A1-6S3FMR7-1	12,283
16556	화물	현대	스타렉스	A1-6S3FMR7-2	13,465
16557	화물	현대	스타렉스	A1-6S3JAR7-1	15,328
16558	화물	현대	스타렉스	A1-6S3JAR7-2	15,558
16559	화물	현대	스타렉스	A1-6S3JMR7-1	14,249
16560	화물	현대	스타렉스	A1-6S3JMR7-2	14,506
16561	화물	현대	스타렉스	A1-K3MSS3GFLAR4-1	12,511
16562	화물	현대	스타렉스	A1-K3MSS3GFLAR6-1	13,216
16563	화물	현대	스타렉스	A1-K3MSS3GFLMR4-1	12,031
16564	화물	현대	스타렉스	A1-K3MSS3GFLMR5-1	12,116
16565	화물	현대	스타렉스	A1-K3MSS3GFLMR6-1	12,169
16566	화물	현대	스타렉스	A1-K3MSS3GFSAR6-1	14,630
16567	화물	현대	스타렉스	A1-K3MSS3GFSMR4-1	12,689
16568	화물	현대	스타렉스	A1-K3MSS3GFSMR6-1	13,575
16569	화물	현대	스타렉스	A1-K3MSS3GJLAR4-1	14,554
16570	화물	현대	스타렉스	A1-K3MSS3GJLAR5-1	14,626
16571	화물	현대	스타렉스	A1-K3MSS3GJLAR6-1	15,502
16572	화물	현대	스타렉스	A1-K3MSS3GJLMR4-1	13,480



연번	차종	제 작 사	차 명	형 식	기준가격
16573	화물	현대	스타렉스	A1-K3MSS3GJLMR6-1	14,402
16574	화물	현대	스타렉스	A1-K3MSS3GJSAR6-1	16,171
16575	화물	현대	스타렉스	A1-K6MBS3GFLAR6-1	14,934
16576	화물	현대	스타렉스	A1-K6MBS3GFLMR6-1	15,030
16577	화물	현대	스타렉스	A1-K6MBS3GJLAR6-1	17,673
16578	화물	현대	스타렉스	A1-K6MBS3GJLMR6-1	14,368
16579	화물	현대	스타렉스	A1-K6MSS3GFLAR4-1	13,737
16580	화물	현대	스타렉스	A1-K6MSS3GFLAR5-1	13,453
16581	화물	현대	스타렉스	A1-K6MSS3GFLAR6-1	14,554
16582	화물	현대	스타렉스	A1-K6MSS3GFLMR4-1	12,699
16583	화물	현대	스타렉스	A1-K6MSS3GFLMR5-1	12,701
16584	화물	현대	스타렉스	A1-K6MSS3GFLMR6-1	13,495
16585	화물	현대	스타렉스	A1-K6MSS3GJLAR4-1	14,715
16586	화물	현대	스타렉스	A1-K6MSS3GJLAR5-1	14,741
16587	화물	현대	스타렉스	A1-K6MSS3GJLAR6-1	15,594
16588	화물	현대	스타렉스	A1-K6MSS3GJLMR4-1	13,657
16589	화물	현대	스타렉스	A1-K6MSS3GJLMR5-1	13,735
16590	화물	현대	스타렉스	A1-K6MSS3GJLMR6-1	14,504
16591	화물	현대	스타렉스	A1-K6MSSGFLAR4-1	13,420
16592	화물	현대	스타렉스	A1-K6MSSGFLMR4-1	11,798
16593	화물	현대	스타렉스3밴	HA1AA3VL-1	14,632
16594	화물	현대	스타렉스3밴	HA1AM3VL-1	13,619
16595	화물	현대	스타렉스3밴	HA1TA3VL-1	13,412
16596	화물	현대	스타렉스3밴	HA1TA3VL-11	13,198
16597	화물	현대	스타렉스3밴	HA1TM3VL-1	12,291
16598	화물	현대	스타렉스3밴	HA1TM3VL-11	11,572
16599	화물	현대	스타렉스3밴	HA1VA3VL-2	12,471
16600	화물	현대	스타렉스6밴	HA1TA6VL-2	13,688
16601	화물	현대	스타렉스6밴	HA1TA6VL-21	13,440
16602	화물	현대	스타렉스6밴	HA1TM6VL-2	12,579
16603	화물	현대	스타렉스6밴	HA1TM6VL-21	12,362
16604	화물	현대	스타렉스6밴	HA1VA6VL-2	13,430
16605	화물	현대	스타렉스냉동차	ST-3-R	15,731
16606	화물	현대	스타렉스냉장차	ST-3-RA7	16,717
16607	화물	현대	스타렉스냉장차	ST-3-RM7	15,855
16608	화물	현대	스타렉스냉장차	STA-3-RA7	18,243
16609	화물	현대	스타렉스냉장차	STA-3RAS-7	18,443
16610	화물	현대	스타렉스냉장차	STA-3-RM7	16,692
16611	화물	현대	스타렉스단축6밴	HA1T2AV-2	10,833
16612	화물	현대	스타렉스단축6밴	HA1T2MV-1	10,284
16613	화물	현대	스타렉스단축6밴	HA1TCIAV-2	13,113
16614	화물	현대	스타렉스단축6밴	HA1TCIMV-1	12,220
16615	화물	현대	스타렉스장축3밴	HA12ALV-1	11,368
16616	화물	현대	스타렉스장축3밴	HA12VL-1	10,050
16617	화물	현대	스타렉스장축3밴	HA12VLG-1	9,872
16618	화물	현대	스타렉스장축3밴	HA1FLV-1	10,632
16619	화물	현대	스타렉스장축3밴	HA1TCIAVL-1	12,320
16620	화물	현대	스타렉스장축3밴	HA1TCIMVL-1	11,564
16621	화물	현대	스타렉스장축6밴	HA12ALV-2	12,050
16622	화물	현대	스타렉스장축6밴	HA12ALVG-2	12,404
16623	화물	현대	스타렉스장축6밴	HA12VL-2	10,954
16624	화물	현대	스타렉스장축6밴	HA12VLG-2	11,363
16625	화물	현대	스타렉스장축6밴	HA12VLP-2	10,931
16626	화물	현대	스타렉스장축6밴	HA1FLV-2	10,632
16627	화물	현대	스타렉스장축6밴	HA1TCIAVL-2	13,304
16628	화물	현대	스타렉스장축6밴	HA1TCIMVL-2	12,488

연번	차종	제 작 사	차 명	형 식	기준가격
16629	화물	현대	스타렉스장축LPG3밴	HA1V6LV-1	11,851
16630	화물	현대	스타렉스장축LPG3밴	HA1V6LV-3	12,500
16631	화물	현대	스타렉스장축LPG6밴	HA1V6LV-2	11,431
16632	화물	현대	스타렉스장축LPG6밴	HA1V6LV-4	12,913
16633	화물	현대	스타렉스장축LPG6밴	HA1V6LVT-2	12,913
16634	화물	현대	스타렉스하이루프3밴	STA-3-HVM6	16,613
16635	화물	현대	스타렉스하이루프3밴	STA-3-HVM7	15,897
16636	화물	현대	솔라티(SOLATI)윈도우밴	EU021-16MAb-T6-WB	40,245
16637	화물	현대	솔라티(SOLATI)윈도우밴	EU021-17MAb-A8E-WV	43,240
16638	화물	현대	솔라티(SOLATI)윈도우밴	EU021-18MAb-A8E-WV	43,659
16639	화물	현대	엑셀밴	XV3-AL-2	4,363
16640	화물	현대	엑셀밴	XV3-ML-2	4,363
16641	화물	현대	엑시언트 25.5톤 카고트럭	QZ25.5SC-19ELS0-Z12	172,909
16642	화물	현대	엑시언트(XCIENT)	QZ10PC-18SPd-Z12	139,455
16643	화물	현대	엑시언트(XCIENT)	QZ11.5CT-18LSHg-Z12	128,371
16644	화물	현대	엑시언트(XCIENT)	QZ11.5CT-18LSHg-Z16P	124,767
16645	화물	현대	엑시언트(XCIENT)	QZ11.5CT-19LHHg-Z12	98,933
16646	화물	현대	엑시언트(XCIENT)	QZ11.5CT-19LSHg-Z12	129,203
16647	화물	현대	엑시언트(XCIENT)	QZ14.5CT-18LSHg-Z12	128,448
16648	화물	현대	엑시언트(XCIENT)	QZ14.5CT-19LHHg-Z12	135,313
16649	화물	현대	엑시언트(XCIENT)	QZ14.5CT-19LSHg-Z12	128,818
16650	화물	현대	엑시언트(XCIENT)	QZ14.5CT-19LSHg-Z16	126,569
16651	화물	현대	엑시언트(XCIENT)	QZ14CT-18EHHg-Z12	137,676
16652	화물	현대	엑시언트(XCIENT)	QZ14CT-18ESHg-Z12	126,442
16653	화물	현대	엑시언트(XCIENT)	QZ14CT-18ESHg-Z16P	123,726
16654	화물	현대	엑시언트(XCIENT)	QZ14CT-18LLHg-Z12	126,887
16655	화물	현대	엑시언트(XCIENT)	QZ14CT-18LLHg-Z16P	123,069
16656	화물	현대	엑시언트(XCIENT)	QZ14CT-18LSHg-Z12	127,455
16657	화물	현대	엑시언트(XCIENT)	QZ14CT-19ESHg-Z12	129,279
16658	화물	현대	엑시언트(XCIENT)	QZ16CT-18ESHg-Z12	130,318
16659	화물	현대	엑시언트(XCIENT)	QZ16CT-18SSH-F9	111,043
16660	화물	현대	엑시언트(XCIENT)	QZ16CT-18SSHg-Z12	126,818
16661	화물	현대	엑시언트(XCIENT)	QZ16CT-18SSHg-Z16P	121,019
16662	화물	현대	엑시언트(XCIENT)	QZ17.5CT-18LSHg-Z16	126,005
16663	화물	현대	엑시언트(XCIENT)	QZ17.5CT-18MSHg-Z12	129,508
16664	화물	현대	엑시언트(XCIENT)	QZ17.5CT-18MSHg-Z16	124,363
16665	화물	현대	엑시언트(XCIENT)	QZ17.5CT-18MSPd-Z12	136,781
16666	화물	현대	엑시언트(XCIENT)	QZ17CT-18MSHe-F9	113,406
16667	화물	현대	엑시언트(XCIENT)	QZ17CT-18SSH-F9	113,498
16668	화물	현대	엑시언트(XCIENT)	QZ17CT-18SSHg-Z12	127,655
16669	화물	현대	엑시언트(XCIENT)	QZ19.5CT-18SSPd-Z12	147,781
16670	화물	현대	엑시언트(XCIENT)	QZ19CT-18ESPd-Z12	147,871
16671	화물	현대	엑시언트(XCIENT)	QZ22CT-18ESPd-Z12	147,681
16672	화물	현대	엑시언트(XCIENT)	QZ23.5CT-18SDPd-Z12	143,273
16673	화물	현대	엑시언트(XCIENT)	QZ23.5CT-18SSPd-Z12	142,364
16674	화물	현대	엑시언트(XCIENT)	QZ25CT-18EHPd-Z12	168,575
16675	화물	현대	엑시언트(XCIENT)	QZ25CT-18ELPc-Z16P-T	151,325
16676	화물	현대	엑시언트(XCIENT)	QZ25CT-18ESPc-Z16P	151,364
16677	화물	현대	엑시언트(XCIENT)	QZ25CT-18ESPd-Z12	160,000
16678	화물	현대	엑시언트(XCIENT)	QZ25CT-18SSPd-Z12	157,272
16679	화물	현대	엑시언트(XCIENT)	QZ25CT-19EHPd-Z12	170,191
16680	화물	현대	엑시언트(XCIENT)	QZ25CT-19ELPd-Z12	160,092
16681	화물	현대	엑시언트(XCIENT)	QZ25CT-19ESPc-Z12	152,273
16682	화물	현대	엑시언트(XCIENT)	QZ25CT-19ESPd-Z12	165,727
16683	화물	현대	엑시언트(XCIENT)	QZ9.5CT-18ESHc-H61	109,926
16684	화물	현대	엑시언트(XCIENT)	QZ9.5CT-18LSHc-H61	109,585

연번	차종	제 작 사	차 명	형 식	기준가격
16685	화물	현대	엑시언트(XCIENT)	QZ9,5CT-18USHc-H6	112,045
16686	화물	현대	엑시언트(XCIENT)	QZ9,5CT-18USHc-H61	114,565
16687	화물	현대	엑시언트(XCIENT)	QZ9,5CT-19ESHc-H6	111,993
16688	화물	현대	엑시언트(XCIENT)	QZ9,5CT-19LLHc-H6	110,145
16689	화물	현대	엑시언트(XCIENT)	QZ9,5CT-19LSHc-H6	109,690
16690	화물	현대	엑시언트(XCIENT)	QZ9,5CT-19USHc-H6	112,871
16691	화물	현대	엑시언트25,5톤카고트럭	QZ25,5CT-16ELS0-Z12	159,236
16692	화물	현대	엑시언트25,5톤카고트럭	QZ25,5CT-17ELS0-Z12	165,591
16693	화물	현대	엑시언트25,5톤카고트럭	QZ25,5CT-18ELS0-Z12	167,000
16694	화물	현대	엑시언트25,5톤카고트럭	QZ25,5SC-15ELS-Z12-SC	153,542
16695	화물	현대	엑시언트배출판식압축진개	QZ160-18PP1-SSHe	146,330
16696	화물	현대	엑시언트암롤	QZ160-16AR0-SSHe-M9	127,391
16697	화물	현대	엑시언트암롤	QZ160-17AR0-SSHe-M9	129,004
16698	화물	현대	엑시언트암롤	QZ160-18AR0-SSHe-M9	130,258
16699	화물	현대	엑시언트암롤	QZ16AR-19SSHe-M9	133,022
16700	화물	현대	이-마יתי	2,5CD-13LHFbT5	37,786
16701	화물	현대	이-마יתי	AM230L-1	32,739
16702	화물	현대	이-마יתי	D3,5CP2-10LHFbT	33,256
16703	화물	현대	이-마יתי	E6700-A	31,980
16704	화물	현대	이-마יתי	E6700-B	25,774
16705	화물	현대	이-마יתי	EY4,5CT-EKA	32,739
16706	화물	현대	이-마יתי	EZB-75S-P	32,650
16707	화물	현대	이-마יתי	EZB-D	32,324
16708	화물	현대	이-마יתי	EZB-PD	31,263
16709	화물	현대	이-마יתי	HA1TCIMVL-2	32,739
16710	화물	현대	이-마יתי	HA731C	32,978
16711	화물	현대	이-마יתי	HA732C	31,604
16712	화물	현대	이-마יתי	HAUFBL-1	32,741
16713	화물	현대	이-마יתי	HAUTSDLM-1	31,442
16714	화물	현대	이-마יתי	HAUTSDLM-1-E	30,730
16715	화물	현대	이-마יתי	HAUTSRLM-1	26,069
16716	화물	현대	이-마יתי	HAUTSRLM-1-E	32,690
16717	화물	현대	이-마יתי	HD2,5CD-10LHFbT	34,306
16718	화물	현대	이-마יתי	HD2,5CD-12LHFbT5	36,582
16719	화물	현대	이-마יתי	HD2,5CD-13LHFbT5	36,468
16720	화물	현대	이-마יתי	HD2,5CD-14LHFcT5	38,499
16721	화물	현대	이-마יתי	HD2,5CD-15LHFcT5	54,699
16722	화물	현대	이-마יתי	HD2,5CD-7LHW	27,594
16723	화물	현대	이-마יתי	HD2,5CD-8LHFbF	33,225
16724	화물	현대	이-마יתי	HD2,5CD-9LHFbF	33,396
16725	화물	현대	이-마יתי	HD2,5CD-9LHFbT	33,469
16726	화물	현대	이-마יתי	HD2,5CD-E11LHFbT5	37,017
16727	화물	현대	이-마יתי	HD2,5CP-10LHFbT	31,866
16728	화물	현대	이-마יתי	HD2,5CP-10LHFbT-W	32,475
16729	화물	현대	이-마יתי	HD2,5CP-10LLFbT	32,370
16730	화물	현대	이-마יתי	HD2,5CP-10LLFbT-W	32,255
16731	화물	현대	이-마יתי	HD2,5CP-12LHFbT5	34,400
16732	화물	현대	이-마יתי	HD2,5CP-12LHFbT5-W	35,000
16733	화물	현대	이-마יתי	HD2,5CP-12LLFbT5	34,500
16734	화물	현대	이-마יתי	HD2,5CP-12LLFbT5-W	34,600
16735	화물	현대	이-마יתי	HD2,5CP-13LHFbT5	34,332
16736	화물	현대	이-마יתי	HD2,5CP-13LHFbT5-W	34,468
16737	화물	현대	이-마יתי	HD2,5CP-13LLFbT5	34,423
16738	화물	현대	이-마יתי	HD2,5CP-13LLFbT5-W	34,559
16739	화물	현대	이-마יתי	HD2,5CP-14LHFcT5	35,050
16740	화물	현대	이-마יתי	HD2,5CP-14LHFcT5-W	35,186

연번	차종	제 작 사	차 명	형 식	기준가격
16741	화물	현대	아-마이티	HD2,5CP-14LLFcT5	35,141
16742	화물	현대	아-마이티	HD2,5CP-14LLFcT5-W	35,277
16743	화물	현대	아-마이티	HD2,5CP-15LHFcT5	35,050
16744	화물	현대	아-마이티	HD2,5CP-15LHFcT5-W	35,195
16745	화물	현대	아-마이티	HD2,5CP-15LLFcT5	35,141
16746	화물	현대	아-마이티	HD2,5CP-15LLFcT5-W	35,277
16747	화물	현대	아-마이티	HD2,5CP-5LHW	21,980
16748	화물	현대	아-마이티	HD2,5CP-7LHW	26,453
16749	화물	현대	아-마이티	HD2,5CP-7LHW-W	26,443
16750	화물	현대	아-마이티	HD2,5CP-7LLW	26,286
16751	화물	현대	아-마이티	HD2,5CP-7LLW-W	26,317
16752	화물	현대	아-마이티	HD2,5CP-8LHFbF1	31,613
16753	화물	현대	아-마이티	HD2,5CP-8LHFbF-W	32,139
16754	화물	현대	아-마이티	HD2,5CP-8LLFbF	31,536
16755	화물	현대	아-마이티	HD2,5CP-8LLFbF1	31,650
16756	화물	현대	아-마이티	HD2,5CP-8LLFbF-W	31,694
16757	화물	현대	아-마이티	HD2,5CP-8LLFbF-W1	32,097
16758	화물	현대	아-마이티	HD2,5CP-9LHFbF	31,743
16759	화물	현대	아-마이티	HD2,5CP-9LHFbF-W	32,465
16760	화물	현대	아-마이티	HD2,5CP-9LHFbT	32,236
16761	화물	현대	아-마이티	HD2,5CP-9LHFbT-W	32,419
16762	화물	현대	아-마이티	HD2,5CP-9LLFbF	32,353
16763	화물	현대	아-마이티	HD2,5CP-9LLFbF-W	32,349
16764	화물	현대	아-마이티	HD2,5CP-9LLFbT	32,354
16765	화물	현대	아-마이티	HD2,5CP-9LLFbT-W	32,261
16766	화물	현대	아-마이티	HD2,5CP-E11LHFbT5	34,287
16767	화물	현대	아-마이티	HD2,5CP-E11LHFbT5-W	34,350
16768	화물	현대	아-마이티	HD2,5CP-E11LLFbT5	34,326
16769	화물	현대	아-마이티	HD2,5CP-E11LLFbT5-W	34,417
16770	화물	현대	아-마이티	HD2,5CP-G8LHFbF1	32,072
16771	화물	현대	아-마이티	HD2,5CP-G8LLFbF1	32,480
16772	화물	현대	아-마이티	HD2,5CP-LHA1	26,818
16773	화물	현대	아-마이티	HD2,5CP-LHF	32,081
16774	화물	현대	아-마이티	HD2,5CP-LHL	31,805
16775	화물	현대	아-마이티	HD2,5CP-LLA1	32,677
16776	화물	현대	아-마이티	HD2,5CS-10LHFbT	31,512
16777	화물	현대	아-마이티	HD2,5CS-10LHFbT-W	30,428
16778	화물	현대	아-마이티	HD2,5CS-10LLFbT	31,502
16779	화물	현대	아-마이티	HD2,5CS-10LLFbT-W	31,801
16780	화물	현대	아-마이티	HD2,5CS-10LLFbT-W1	30,410
16781	화물	현대	아-마이티	HD2,5CS-10SHFbT	31,390
16782	화물	현대	아-마이티	HD2,5CS-12LHFbT5	32,700
16783	화물	현대	아-마이티	HD2,5CS-12LHFbT5-W	34,100
16784	화물	현대	아-마이티	HD2,5CS-12LLFbT5	33,000
16785	화물	현대	아-마이티	HD2,5CS-12LLFbT5-W	34,200
16786	화물	현대	아-마이티	HD2,5CS-12SHFbT5	32,800
16787	화물	현대	아-마이티	HD2,5CS-13LHFbT5	31,990
16788	화물	현대	아-마이티	HD2,5CS-13LHFbT5-W	32,027
16789	화물	현대	아-마이티	HD2,5CS-13LLFbT5	34,100
16790	화물	현대	아-마이티	HD2,5CS-13LLFbT5-W	34,247
16791	화물	현대	아-마이티	HD2,5CS-13SHFbT5	32,791
16792	화물	현대	아-마이티	HD2,5CS-14LHFcT5	33,141
16793	화물	현대	아-마이티	HD2,5CS-14LHFcT5-W	32,737
16794	화물	현대	아-마이티	HD2,5CS-14LLFcT5	34,777
16795	화물	현대	아-마이티	HD2,5CS-14LLFcT5-W	34,920
16796	화물	현대	아-마이티	HD2,5CS-14SHFcT5	34,595

연번	차종	제 작 사	차 명	형 식	기준가액
16797	화물	현대	아-마이티	HD2,5CS-15LHFcT5	33,160
16798	화물	현대	아-마이티	HD2,5CS-15LHFcT5-W	32,719
16799	화물	현대	아-마이티	HD2,5CS-15LLFcT5	33,232
16800	화물	현대	아-마이티	HD2,5CS-15LLFcT5-W	34,928
16801	화물	현대	아-마이티	HD2,5CS-5LLW	21,472
16802	화물	현대	아-마이티	HD2,5CS-6LHW	23,290
16803	화물	현대	아-마이티	HD2,5CS-6LLW	22,910
16804	화물	현대	아-마이티	HD2,5CS-7LHW	25,534
16805	화물	현대	아-마이티	HD2,5CS-7LHW-W	25,680
16806	화물	현대	아-마이티	HD2,5CS-7LLW	25,596
16807	화물	현대	아-마이티	HD2,5CS-7LLW-W	25,773
16808	화물	현대	아-마이티	HD2,5CS-7SHW	25,536
16809	화물	현대	아-마이티	HD2,5CS-8LHFbF	31,108
16810	화물	현대	아-마이티	HD2,5CS-8LHFbF-HP	31,331
16811	화물	현대	아-마이티	HD2,5CS-8LHFbF-W	31,343
16812	화물	현대	아-마이티	HD2,5CS-8LHFbF-WHP	30,190
16813	화물	현대	아-마이티	HD2,5CS-8LLFaF-H	29,616
16814	화물	현대	아-마이티	HD2,5CS-8LLFbF	31,381
16815	화물	현대	아-마이티	HD2,5CS-8LLFbF-W	31,497
16816	화물	현대	아-마이티	HD2,5CS-8SHFbF1	31,119
16817	화물	현대	아-마이티	HD2,5CS-9LHFbF	30,228
16818	화물	현대	아-마이티	HD2,5CS-9LHFbF-W	30,528
16819	화물	현대	아-마이티	HD2,5CS-9LHFbT	31,578
16820	화물	현대	아-마이티	HD2,5CS-9LHFbT-W	31,714
16821	화물	현대	아-마이티	HD2,5CS-9LLFbF	31,425
16822	화물	현대	아-마이티	HD2,5CS-9LLFbF-WS	30,565
16823	화물	현대	아-마이티	HD2,5CS-9LLFbT	31,508
16824	화물	현대	아-마이티	HD2,5CS-9SHFbF	29,965
16825	화물	현대	아-마이티	HD2,5CS-9SHFbT	31,138
16826	화물	현대	아-마이티	HD2,5CS-E11LHFbT5	33,192
16827	화물	현대	아-마이티	HD2,5CS-E11LHFbT5-W	32,990
16828	화물	현대	아-마이티	HD2,5CS-E11LLFbT5	33,750
16829	화물	현대	아-마이티	HD2,5CS-E11LLFbT5-W	34,078
16830	화물	현대	아-마이티	HD2,5CS-E11SHFbT5	32,585
16831	화물	현대	아-마이티	HD2,5CS-G8LLFbF	31,764
16832	화물	현대	아-마이티	HD2,5CS-LHA	31,490
16833	화물	현대	아-마이티	HD2,5CS-LHE	33,100
16834	화물	현대	아-마이티	HD2,5CS-LLF	33,000
16835	화물	현대	아-마이티	HD250-20	32,600
16836	화물	현대	아-마이티	HD250-23	33,469
16837	화물	현대	아-마이티	HD250-23-DV	33,230
16838	화물	현대	아-마이티	HD250-33	26,981
16839	화물	현대	아-마이티	HD250-9	32,998
16840	화물	현대	아-마이티	HD3,5CP2-10LHFbT	33,285
16841	화물	현대	아-마이티	HD3,5CP2-10LHFbT61	32,500
16842	화물	현대	아-마이티	HD3,5CP2-12LHFbT5	36,511
16843	화물	현대	아-마이티	HD3,5CP2-13LHFbT5	36,605
16844	화물	현대	아-마이티	HD3,5CP2-14LHFcT5	37,323
16845	화물	현대	아-마이티	HD3,5CP2-15LHFcT5	37,323
16846	화물	현대	아-마이티	HD3,5CP2-9LHFbF	33,315
16847	화물	현대	아-마이티	HD3,5CP2-9LHFbT	33,316
16848	화물	현대	아-마이티	HD3,5CP2-E11LHFbT5	36,564
16849	화물	현대	아-마이티	HD3,5CP-5LHW	23,053
16850	화물	현대	아-마이티	HD3,5CP-6LHW	25,093
16851	화물	현대	아-마이티	HD3,5CP-7LHW	27,353
16852	화물	현대	아-마이티	HD3,5CP-8LHFbF	28,209

연번	차종	제 작 사	차 명	형 식	기준가격
16853	화물	현대	아-마이티	HD3,5CP-8LHFbF1	33,540
16854	화물	현대	아-마이티	HD3,5CP-8LHFbF2	33,450
16855	화물	현대	아-마이티	HD3,5CP-G8LHFbF1	33,547
16856	화물	현대	아-마이티	HD3,5CP-LHA1	34,397
16857	화물	현대	아-마이티	HD3,5CP-LHL	32,741
16858	화물	현대	아-마이티	HD3,5CS-10SHFbT	32,523
16859	화물	현대	아-마이티	HD3,5CS1-10LHFbT	31,694
16860	화물	현대	아-마이티	HD3,5CS1-12LHFbT5	33,379
16861	화물	현대	아-마이티	HD3,5CS1-13LHFbT5	33,145
16862	화물	현대	아-마이티	HD3,5CS1-14LHFcT5	33,818
16863	화물	현대	아-마이티	HD3,5CS-12SHFbT5	35,400
16864	화물	현대	아-마이티	HD3,5CS-14SHFcT5	35,703
16865	화물	현대	아-마이티	HD3,5CS1-E11LHFbT5	33,469
16866	화물	현대	아-마이티	HD3,5CS2-10LHFbT	32,624
16867	화물	현대	아-마이티	HD3,5CS2-12LHFbT5	35,900
16868	화물	현대	아-마이티	HD3,5CS2-13LHFbT5	36,241
16869	화물	현대	아-마이티	HD3,5CS2-14LHFcT5	36,050
16870	화물	현대	아-마이티	HD3,5CS2-15LHFcT5	36,050
16871	화물	현대	아-마이티	HD3,5CS2-9LHFbF	32,302
16872	화물	현대	아-마이티	HD3,5CS2-9LHFbT	32,916
16873	화물	현대	아-마이티	HD3,5CS2-E11LHFbT5	35,244
16874	화물	현대	아-마이티	HD3,5CS-5LHW	22,465
16875	화물	현대	아-마이티	HD3,5CS-6LHW	24,478
16876	화물	현대	아-마이티	HD3,5CS-6SHW2	27,027
16877	화물	현대	아-마이티	HD3,5CS-7LHW	27,137
16878	화물	현대	아-마이티	HD3,5CS-7LHW-HP	25,636
16879	화물	현대	아-마이티	HD3,5CS-7SHW	26,451
16880	화물	현대	아-마이티	HD3,5CS-8LHFbF	32,578
16881	화물	현대	아-마이티	HD3,5CS-8LHFbF1	32,635
16882	화물	현대	아-마이티	HD3,5CS-8LHFbF-HP1	32,672
16883	화물	현대	아-마이티	HD3,5CS-8SHFbF1	32,639
16884	화물	현대	아-마이티	HD3,5CS-9SHFbF	32,648
16885	화물	현대	아-마이티	HD3,5CS-9SHFbT	32,716
16886	화물	현대	아-마이티	HD3,5CS-E11SHFbT5	35,000
16887	화물	현대	아-마이티	HD3,5CS-G8LHFbF	32,907
16888	화물	현대	아-마이티	HD3,5CS-LHA	32,747
16889	화물	현대	아-마이티	HD3,5CS-LHE	33,190
16890	화물	현대	아-마이티	HD3,5CS-LHL	27,050
16891	화물	현대	아-마이티	HD4,5CM-2	34,221
16892	화물	현대	아-마이티	HD8,5CT-LHV1	26,069
16893	화물	현대	아-마이티	HMB2-3	27,027
16894	화물	현대	아-마이티	HSRTCIML-2	32,612
16895	화물	현대	아-마이티	R7400-B4W	32,506
16896	화물	현대	아-마이티	SH1-25WS-DP	33,346
16897	화물	현대	아-마이티	SH-33NWS-A	28,307
16898	화물	현대	아-마이티	SL-25S-DP	33,047
16899	화물	현대	아-마이티	SS-25LM	33,378
16900	화물	현대	아-마이티	WFK12F	33,781
16901	화물	현대	아-마이티	WFS12F	26,207
16902	화물	현대	탱크코리아 28KL 중질유탱크로리	TLS-28D13ASD-2	136,954
16903	화물	현대	탱크코리아 4.5톤초장축카고트럭	TKP-4,5CL-DW	57,050
16904	화물	현대	토미11톤저상초장축카고	KTD-11ULT	83,318
16905	화물	현대	토미12.5톤초장축	KTD-12,5ULT9,5	85,227
16906	화물	현대	토미12톤카고	KTH9,5-12UL	82,638
16907	화물	현대	토미15.5톤카고	KTD-15,5ULT14-ISM	92,181
16908	화물	현대	토미16.5톤카고	KTD-16,5L14-ISM	92,834

연번	차종	제 작 사	차 명	형 식	기준가격
16909	화물	현대	토미18톤장축	KTH-18L14.5-LP	87,454
16910	화물	현대	토미18톤장축	KTH-18L-380	97,167
16911	화물	현대	토미18톤카고	KTH-18L14.5-380	94,865
16912	화물	현대	토미2.4톤 타이어운송차량	KTH-2.4NCT-7.0	89,090
16913	화물	현대	토미20.5톤장축	KTH-20.5L15	98,592
16914	화물	현대	토미20톤카고	KTH-20MT17-410-AUTO	102,001
16915	화물	현대	토미22톤초장축	KTH-22UULT19-460AUTO	121,365
16916	화물	현대	토미24톤초장축카고	KTH-24UL16-410	103,501
16917	화물	현대	토미27톤단축	KTH-27S19.5-440-AUTO	116,818
16918	화물	현대	토미4.5톤초장축플러스	KTH-4.5UUL	57,690
16919	화물	현대	토미4.5톤초장축플러스왕바디	KTH-W4.5ULLT74-E4	69,191
16920	화물	현대	토미4.5톤초장축플러스카고트럭	KTH-4.5UUL-E4	59,362
16921	화물	현대	토미4.5톤카고	KTH-D4.5UUL7.4	57,553
16922	화물	현대	토미4.5톤카고	KTH-D4.5UUL7.4	59,299
16923	화물	현대	토미5.5톤와이드왕바디	KTH-W5.5ULT-WIDE	72,826
16924	화물	현대	토미5톤국초장축플러스카고	KTD-5ULL-DL06	58,186
16925	화물	현대	토미5톤장축카고	KTH-5L-WIDE	63,403
16926	화물	현대	토미5톤장축카고	KTH-5ULT-WIDE	63,099
16927	화물	현대	토미5톤장축카고	KTH-5UL-WIDE	60,307
16928	화물	현대	토미5톤초장축플러스	KTH-N5UUL-AUTO	60,400
16929	화물	현대	토미5톤초장축플러스74	KTH-N5UULT74	56,310
16930	화물	현대	토미5톤카고	KTH-D5UUL74	57,735
16931	화물	현대	토미5톤카고	KTH-D5UULT7.4	58,462
16932	화물	현대	토미7.0크레인집게차	KTHM-5UULP-C	89,090
16933	화물	현대	토미7.5톤 카고	KTD-7.5UUL8.6	64,077
16934	화물	현대	토미7.5톤 카고	KTH-7.5ULT-WIDE	65,144
16935	화물	현대	토미7.5톤국초장축카고	KTD-7.5UUL-DL06	56,777
16936	화물	현대	토미7.5톤장축카고	KTHM-7.5LS	53,149
16937	화물	현대	토미7.5톤초장축플러스카고트럭	KTHM-7.5UULS	54,862
16938	화물	현대	토미7.5톤카고	KTH-D7.5UL	52,917
16939	화물	현대	토미8.5톤중축	KTH-8.5M	69,455
16940	화물	현대	토미9.5톤저상초장축카고	KTD-9.5UUL9.5	84,640
16941	화물	현대	토미국초장축카고	KTD-4.5UULT-E4	55,683
16942	화물	현대	토미국초장축플러스	KTD-4.5ULL-E4	57,845
16943	화물	현대	토미국초장축플러스	KTD-7.5ULL-E4	57,592
16944	화물	현대	토미메가냉동탑차	KTH-4RULLT	72,907
16945	화물	현대	토미장축카고	KTH-D4.5ULT	55,008
16946	화물	현대	토미장축카고	KTH-N4.5UL-1660	54,173
16947	화물	현대	토미장축카고	KTH-N7.5L	51,167
16948	화물	현대	토미장축플러스카고	KTH-N7.5UUL	54,058
16949	화물	현대	토미초장축메가트럭	KTH-5UL-E4	53,302
16950	화물	현대	토미초장축메가트럭	KTH-7UL-E4	53,278
16951	화물	현대	토미초장축카고	KTD-4.5UUL-E4	57,481
16952	화물	현대	토미초장축카고	KTH-N5UL	52,940
16953	화물	현대	토미초장축카고	KTH-N5ULT	54,344
16954	화물	현대	토미초장축카고	KTH-N7UL	52,937
16955	화물	현대	토미초장축카고트럭	KTD-5UL-E4	55,122
16956	화물	현대	토미초장축카고트럭	KTD-7.5UL-E4	54,709
16957	화물	현대	토미초장축플러스7.4카고	KTH-N4.5UUL7.4	56,840
16958	화물	현대	토미초장축플러스7.4카고	KTH-N6UULT7.4	59,162
16959	화물	현대	토미초장축플러스74	KTH-N5UUL74	55,510
16960	화물	현대	토미초장축플러스74메가트럭	KTH-5UUL74-E4	55,210
16961	화물	현대	토미초장축플러스74메가트럭	KTH-7UUL74-E4	56,810
16962	화물	현대	토미초장축플러스74메가트럭	KTH-N7.5UUL74	55,240
16963	화물	현대	토미초장축플러스메가트럭	KTH-5UUL-E4	54,119
16964	화물	현대	토미초장축플러스메가트럭	KTH-N5UUL	54,058

연번	차종	제 작 사	차 명	형 식	기준가격
16965	화물	현대	토미초장축플러스카고	KTH-N4.5UUL	53,573
16966	화물	현대	토미초장축플러스카고	KTH-N5UULT	53,210
16967	화물	현대	토미크레인집게차	KTH-D4ULS-C	89,235
16968	화물	현대	토미트라고11.5톤장축	KTH-11.5UUL-380E4	92,530
16969	화물	현대	토미트라고21.6톤암롤트럭	KTH-21.6AR17-380M9	116,956
16970	화물	현대	토미트라고22.1톤암롤	KTH-22.1AM17-410	113,683
16971	화물	현대	토미트라고22톤장축	KTH-22LT19-440	111,956
16972	화물	현대	토미트라고23.5톤카고	KTH-23.5ULT19-440AUT	122,727
16973	화물	현대	토미트라고24톤중축	KTH-24M17-410	98,320
16974	화물	현대	토미트라고24톤카고	KTH-24M17-410-AUTO	101,783
16975	화물	현대	토미트라고25톤카고	KTH-25S19.5-460	116,592
16976	화물	현대	토미트라고27톤카고	KTH-27UL19-440-AUTO	117,774
16977	화물	현대	토미트라고암롤트럭	KTH-22AMR15-410	122,729
16978	화물	현대	트라고	FV415RPL-1	82,076
16979	화물	현대	트라고	FV415RPL-S2	80,681
16980	화물	현대	트라고	HC18CM-3	109,307
16981	화물	현대	트라고	HC19.5CM-1	112,667
16982	화물	현대	트라고	HD11.5CT-11LSHb-M6P	83,582
16983	화물	현대	트라고	HD11.5CT-11LSLc-M9	86,502
16984	화물	현대	트라고	HD11.5CT-11LSLd-A	96,279
16985	화물	현대	트라고	HD11.5CT-11LSLd-M8	94,780
16986	화물	현대	트라고	HD11.5CT-12LSHe-M9	92,415
16987	화물	현대	트라고	HD11.5CT-12LSHf-AZ	99,300
16988	화물	현대	트라고	HD11.5CT-13LSHe-M9	93,005
16989	화물	현대	트라고	HD11.5CT-13LSHf-AZ	100,700
16990	화물	현대	트라고	HD11.5CT-13LSHf-M8	97,100
16991	화물	현대	트라고	HD11.5CT1-8LSHb-M6	80,461
16992	화물	현대	트라고	HD11.5CT1-8SLc-M9	82,378
16993	화물	현대	트라고	HD11.5CT2-8LSHb-M6	79,314
16994	화물	현대	트라고	HD11.5CT2-8SLc-M9	82,548
16995	화물	현대	트라고	HD11.5CT-6LHR1	81,136
16996	화물	현대	트라고	HD11.5CT-9LSLc-M9	83,993
16997	화물	현대	트라고	HD11.5CT-E11LSHe-M9	91,419
16998	화물	현대	트라고	HD11.5CT-E11LSHf-A	98,602
16999	화물	현대	트라고	HD11.5CT-E11LSHf-M8	93,980
17000	화물	현대	트라고	HD11.5CT-G9LSLc-M9	84,313
17001	화물	현대	트라고	HD11.5CT-LHC2	82,200
17002	화물	현대	트라고	HD11.5CT-LHR	82,636
17003	화물	현대	트라고	HD115-FSO-LHR	113,409
17004	화물	현대	트라고	HD11CM	83,242
17005	화물	현대	트라고	HD11CM-AX-2	81,549
17006	화물	현대	트라고	HD11CMGC-WB1	82,307
17007	화물	현대	트라고	HD14.5CT-10LSHb-M6P	82,879
17008	화물	현대	트라고	HD14.5CT-10LSLc-M9	84,023
17009	화물	현대	트라고	HD14.5CT-11LSHb-M6P	84,886
17010	화물	현대	트라고	HD14.5CT-11LSLc-A	90,836
17011	화물	현대	트라고	HD14.5CT-11LSLc-M9	86,755
17012	화물	현대	트라고	HD14.5CT-11LSLd-A	93,506
17013	화물	현대	트라고	HD14.5CT-11LSLd-M8	91,178
17014	화물	현대	트라고	HD14.5CT-12LSHe-M9	93,020
17015	화물	현대	트라고	HD14.5CT-12LSHf-AZ	99,640
17016	화물	현대	트라고	HD14.5CT-12LSHf-M8	95,643
17017	화물	현대	트라고	HD14.5CT-13LSHe-M9	94,600
17018	화물	현대	트라고	HD14.5CT-13LSHf-AZ	101,364
17019	화물	현대	트라고	HD14.5CT-13LSHf-M8	97,400
17020	화물	현대	트라고	HD14.5CT1-8LSHb-M6	81,022



연번	차종	제 작 사	차 명	형 식	기준가격
17021	화물	현대	트라고	HD14.5CT1-8LSLc-M9	82,526
17022	화물	현대	트라고	HD14.5CT2-8LSHb-M6	80,256
17023	화물	현대	트라고	HD14.5CT2-8LSLc-M9	82,436
17024	화물	현대	트라고	HD14.5CT-6LHR	82,349
17025	화물	현대	트라고	HD14.5CT-9LSHb-M6	81,879
17026	화물	현대	트라고	HD14.5CT-9LSLc-M9	84,327
17027	화물	현대	트라고	HD14.5CT-E11LSHe-M9	92,266
17028	화물	현대	트라고	HD14.5CT-E11LSHf-A	98,671
17029	화물	현대	트라고	HD14.5CT-E11LSHf-M8	94,493
17030	화물	현대	트라고	HD14.5CT-G8LSLc-M9	86,053
17031	화물	현대	트라고	HD14.5CT-G9LSLc-M9	84,566
17032	화물	현대	트라고	HD14CT-10LSLc-M9	83,763
17033	화물	현대	트라고	HD14CT-11LSHb-M6	84,261
17034	화물	현대	트라고	HD14CT-11LSLc-A	89,473
17035	화물	현대	트라고	HD14CT-11LSLc-M9	86,240
17036	화물	현대	트라고	HD14CT-11LSLd-A	93,331
17037	화물	현대	트라고	HD14CT-12LSHe-M9	92,000
17038	화물	현대	트라고	HD14CT-12LSHf-AZ	98,500
17039	화물	현대	트라고	HD14CT-12LSHf-M8	95,100
17040	화물	현대	트라고	HD14CT-13LSHe-M9	93,349
17041	화물	현대	트라고	HD14CT-13LSHf-AZ	106,200
17042	화물	현대	트라고	HD14CT-13LSHf-M8	96,700
17043	화물	현대	트라고	HD14CT1-8LSLc-M9	81,574
17044	화물	현대	트라고	HD14CT1-G8LSLc-M9	84,648
17045	화물	현대	트라고	HD14CT-7LHR1	82,727
17046	화물	현대	트라고	HD14CT-8LSHb-M6	79,308
17047	화물	현대	트라고	HD14CT-8LSLc-AH	86,388
17048	화물	현대	트라고	HD14CT-8LSLc-M9	82,350
17049	화물	현대	트라고	HD14CT-8SLd-A	96,272
17050	화물	현대	트라고	HD14CT-9LSLc-M9	83,263
17051	화물	현대	트라고	HD14CT-E11LSHe-M9	91,337
17052	화물	현대	트라고	HD14CT-E11LSHf-A	103,276
17053	화물	현대	트라고	HD14CT-E11LSHf-M8	94,304
17054	화물	현대	트라고	HD14CT-G8LSLc-M9	85,312
17055	화물	현대	트라고	HD14CT-G9LSLc-M9	83,639
17056	화물	현대	트라고	HD14CT-LHR	82,300
17057	화물	현대	트라고	HD14CT-LHR2	81,836
17058	화물	현대	트라고	HD16.5CT-11SSLc-M9	82,789
17059	화물	현대	트라고	HD16.5CT1-8SSLc-M9	85,898
17060	화물	현대	트라고	HD16CT-11ESLc-M9	89,349
17061	화물	현대	트라고	HD16CT-11ESLd-A	101,681
17062	화물	현대	트라고	HD16CT-11MSLd-M8	88,881
17063	화물	현대	트라고	HD16CT-11SSLc-A	87,742
17064	화물	현대	트라고	HD16CT-11SSLc-M9	85,583
17065	화물	현대	트라고	HD16CT-11SSLd-A	92,956
17066	화물	현대	트라고	HD16CT-11SSLd-M8	89,979
17067	화물	현대	트라고	HD16CT-12MSHf-AZ	94,500
17068	화물	현대	트라고	HD16CT-12SSHf-M9	90,329
17069	화물	현대	트라고	HD16CT-12SSHf-AZ	98,318
17070	화물	현대	트라고	HD16CT-12SSHf-M8	91,800
17071	화물	현대	트라고	HD16CT-13ESHf-M8	100,100
17072	화물	현대	트라고	HD16CT-13MSHe-M9	91,400
17073	화물	현대	트라고	HD16CT-13SSHf-M9	91,500
17074	화물	현대	트라고	HD16CT-13SSHf-AZ	100,500
17075	화물	현대	트라고	HD16CT-13SSHf-M8	94,200
17076	화물	현대	트라고	HD16CT1-8MSLc-M9	81,399

연번	차종	제 작 사	차 명	형 식	기준가격
17077	화물	현대	트라고	HD16CT1-8SSLC-M9	77,519
17078	화물	현대	트라고	HD16CT1-8SSLD-A	84,405
17079	화물	현대	트라고	HD16CT2-8SSLC-M9	78,149
17080	화물	현대	트라고	HD16CT2-G8SSLC-M9	84,322
17081	화물	현대	트라고	HD16CT2-G8SSLD-A	92,500
17082	화물	현대	트라고	HD16CT2-G8SSLD-M8	88,151
17083	화물	현대	트라고	HD16CT-9ESLC-A	90,534
17084	화물	현대	트라고	HD16CT-9MSLD-A	86,887
17085	화물	현대	트라고	HD16CT-9SSHB-M9	81,348
17086	화물	현대	트라고	HD16CT-9SSLC-M9	82,241
17087	화물	현대	트라고	HD16CT-9SSLD-M8	94,365
17088	화물	현대	트라고	HD16CT-E11ESHf-A	103,681
17089	화물	현대	트라고	HD16CT-E11ESHf-M8	97,676
17090	화물	현대	트라고	HD16CT-E11MSHe-M9	90,565
17091	화물	현대	트라고	HD16CT-E11SSHe-M9	88,535
17092	화물	현대	트라고	HD16CT-E11SSHf-A	97,701
17093	화물	현대	트라고	HD16CT-G10SSLD-A	90,377
17094	화물	현대	트라고	HD16CT-G8ESLC-M9	88,818
17095	화물	현대	트라고	HD16CT-G8SSLC-M9	84,596
17096	화물	현대	트라고	HD16CT-G9ESLC-M9	87,381
17097	화물	현대	트라고	HD16CT-G9SSLC-M9	83,446
17098	화물	현대	트라고	HD16CT-G9SSLD-A	90,379
17099	화물	현대	트라고	HD16CT-G9SSLD-M8	85,716
17100	화물	현대	트라고	HD17CT-11MSLC-M9	83,745
17101	화물	현대	트라고	HD17CT-11MSLD-M8	89,105
17102	화물	현대	트라고	HD17CT-11SSLC-M9	85,927
17103	화물	현대	트라고	HD17CT-12MSHe-M9	91,843
17104	화물	현대	트라고	HD17CT-13MSHe-M9	94,100
17105	화물	현대	트라고	HD17CT-13MSHf-M8	96,500
17106	화물	현대	트라고	HD17CT-13SSHe-M9	93,100
17107	화물	현대	트라고	HD17CT-13SSHf-AZ	101,400
17108	화물	현대	트라고	HD17CT-13SSHf-M8	94,500
17109	화물	현대	트라고	HD17CT1-8MSLC-M9	83,432
17110	화물	현대	트라고	HD17CT1-8MSLD-M8	89,913
17111	화물	현대	트라고	HD17CT-8MSLC-M9	80,575
17112	화물	현대	트라고	HD17CT-8SSHB-M9	79,122
17113	화물	현대	트라고	HD17CT-9MSLC-M9	84,098
17114	화물	현대	트라고	HD17CT-9MSLD-A	92,106
17115	화물	현대	트라고	HD17CT-9MSLD-M8	86,556
17116	화물	현대	트라고	HD17CT-9SSLC-M9	84,367
17117	화물	현대	트라고	HD17CT-9SSLD-A	90,789
17118	화물	현대	트라고	HD17CT-9SSLD-M8	88,530
17119	화물	현대	트라고	HD17CT-E11MSHe-M9	92,300
17120	화물	현대	트라고	HD17CT-E11MSHf-M8	94,481
17121	화물	현대	트라고	HD17CT-E11SSHe-M9	92,190
17122	화물	현대	트라고	HD17CT-G9MSLC-M9	85,138
17123	화물	현대	트라고	HD18CM-1	106,852
17124	화물	현대	트라고	HD18CM-5	114,034
17125	화물	현대	트라고	HD19.5CT-11SSLg	105,242
17126	화물	현대	트라고	HD19.5CT-12SSEb-M8	107,903
17127	화물	현대	트라고	HD19.5CT-13SSEc-M8	111,000
17128	화물	현대	트라고	HD19.5CT1-8SSLf	98,617
17129	화물	현대	트라고	HD19.5CT1-8SSLf-A	101,718
17130	화물	현대	트라고	HD19.5CT-E11SSEb-M8	107,455
17131	화물	현대	트라고	HD19.5CT-E11SSEc-A	113,752
17132	화물	현대	트라고	HD19CT-11ESLg-A	110,218

연번	차종	제 작 사	차 명	형 식	기준가격
17133	화물	현대	트라고	HD19CT-13ESEc-M8	116,100
17134	화물	현대	트라고	HD19CT-13ESEd-A	119,000
17135	화물	현대	트라고	HD19CT1-8ESLf	97,146
17136	화물	현대	트라고	HD19CT1-8ESLf-A	107,787
17137	화물	현대	트라고	HD19CT-7ESS	91,106
17138	화물	현대	트라고	HD19CT-8ESS	92,181
17139	화물	현대	트라고	HD19CT-E11ESEc-A	112,357
17140	화물	현대	트라고	HD19CT-EHP	117,045
17141	화물	현대	트라고	HD21CT-12ESDa-A	116,272
17142	화물	현대	트라고	HD21CT-E11ESDa-A	117,920
17143	화물	현대	트라고	HD22CT-11ESLd	105,088
17144	화물	현대	트라고	HD22CT-11ESLd-A	109,250
17145	화물	현대	트라고	HD22CT-12ESDa-A	116,471
17146	화물	현대	트라고	HD22CT-13ESDa-A	117,200
17147	화물	현대	트라고	HD22CT1-8ESLd	101,799
17148	화물	현대	트라고	HD22CT-6EHS2	109,576
17149	화물	현대	트라고	HD22CT-8ESLd	104,100
17150	화물	현대	트라고	HD22CT-9ESLd	102,913
17151	화물	현대	트라고	HD22CT-9ESLd-A	106,863
17152	화물	현대	트라고	HD22CT-E11ESDa-A	114,249
17153	화물	현대	트라고	HD22CT-E11ESDa-M8	111,000
17154	화물	현대	트라고	HD22CT-EHR	112,954
17155	화물	현대	트라고	HD22CT-G9ESLd	103,254
17156	화물	현대	트라고	HD22CT-G9ESLd-A	107,181
17157	화물	현대	트라고	HD23_5CT-11SSLc	98,357
17158	화물	현대	트라고	HD23_5CT-11SSLd	101,435
17159	화물	현대	트라고	HD23_5CT-11SSLd-A	105,636
17160	화물	현대	트라고	HD23_5CT-12SSDa-A	110,900
17161	화물	현대	트라고	HD23_5CT-12SSDa-M8	107,355
17162	화물	현대	트라고	HD23_5CT-13SSDa-M8	112,500
17163	화물	현대	트라고	HD23_5CT-13SSDa-A	117,306
17164	화물	현대	트라고	HD23_5CT-13SSDa-M8	109,500
17165	화물	현대	트라고	HD23_5CT-8SSLc	95,187
17166	화물	현대	트라고	HD23_5CT-8SSLd	99,208
17167	화물	현대	트라고	HD23_5CT-8SSLd-A	102,621
17168	화물	현대	트라고	HD23_5CT-9SSLc	95,927
17169	화물	현대	트라고	HD23_5CT-9SSLd	99,168
17170	화물	현대	트라고	HD23_5CT-E11SSDa-A	110,485
17171	화물	현대	트라고	HD23_5CT-E11SSDa-M8	106,415
17172	화물	현대	트라고	HD23_5CT-G8SSLd	99,552
17173	화물	현대	트라고	HD23_5CT-G9SSLd	99,020
17174	화물	현대	트라고	HD25CM	109,863
17175	화물	현대	트라고	HD25CT-10ESLg	111,774
17176	화물	현대	트라고	HD25CT-10ESLg-A	116,145
17177	화물	현대	트라고	HD25CT-10SSLg	112,611
17178	화물	현대	트라고	HD25CT-11ED1Lg	114,660
17179	화물	현대	트라고	HD25CT-11ESDLg	119,636
17180	화물	현대	트라고	HD25CT-11ESDLg-A	123,954
17181	화물	현대	트라고	HD25CT-11ESLg	114,324
17182	화물	현대	트라고	HD25CT-11ESLg-A	118,483
17183	화물	현대	트라고	HD25CT-11SSLg	115,386
17184	화물	현대	트라고	HD25CT-11SSLg-A	120,043
17185	화물	현대	트라고	HD25CT-12ED1Eb-M8	119,736
17186	화물	현대	트라고	HD25CT-12ESEb-M8	122,600
17187	화물	현대	트라고	HD25CT-12ESEd-A	126,500
17188	화물	현대	트라고	HD25CT-12SSEb-M8	120,544

연번	차종	제 작 사	차 명	형 식	기준가격
17189	화물	현대	트라코	HD25CT-12SSEd-A	124,400
17190	화물	현대	트라코	HD25CT-13ESEc-M8	121,318
17191	화물	현대	트라코	HD25CT-13ESEd-A	125,136
17192	화물	현대	트라코	HD25CT-13SSDa-A	135,800
17193	화물	현대	트라코	HD25CT-13SSEd-A	126,935
17194	화물	현대	트라코	HD25CT1-8ESDLf-A	112,272
17195	화물	현대	트라코	HD25CT1-8ESLg	109,063
17196	화물	현대	트라코	HD25CT1-8ESLg-A	113,497
17197	화물	현대	트라코	HD25CT1-8SDLg	106,834
17198	화물	현대	트라코	HD25CT1-8SSLf-A	105,130
17199	화물	현대	트라코	HD25CT1-8SSLg	110,426
17200	화물	현대	트라코	HD25CT1-8SSLg-A	115,011
17201	화물	현대	트라코	HD25CT-5EHT1	102,590
17202	화물	현대	트라코	HD25CT-5SHT1	113,719
17203	화물	현대	트라코	HD25CT-6EHT1	113,817
17204	화물	현대	트라코	HD25CT-6EHT-A1	109,435
17205	화물	현대	트라코	HD25CT-7EHT	113,670
17206	화물	현대	트라코	HD25CT-7EHT-A	116,216
17207	화물	현대	트라코	HD25CT-7EST	102,707
17208	화물	현대	트라코	HD25CT-7EST-A	107,054
17209	화물	현대	트라코	HD25CT-7SST	104,958
17210	화물	현대	트라코	HD25CT-7SST-A	108,767
17211	화물	현대	트라코	HD25CT-8ESLf	106,106
17212	화물	현대	트라코	HD25CT-8EST	102,382
17213	화물	현대	트라코	HD25CT-8EST-A	109,811
17214	화물	현대	트라코	HD25CT-8SST-A	113,754
17215	화물	현대	트라코	HD25CT-9EDLg	110,539
17216	화물	현대	트라코	HD25CT-9EDLg1	116,590
17217	화물	현대	트라코	HD25CT-9ESDLg	117,318
17218	화물	현대	트라코	HD25CT-9ESLf-A1	109,681
17219	화물	현대	트라코	HD25CT-9ESLg	110,088
17220	화물	현대	트라코	HD25CT-9ESLg1	111,563
17221	화물	현대	트라코	HD25CT-9ESLg-A	113,968
17222	화물	현대	트라코	HD25CT-9ESLg-A1	115,605
17223	화물	현대	트라코	HD25CT-9SSLg1	110,417
17224	화물	현대	트라코	HD25CT-9SSLg-A1	116,633
17225	화물	현대	트라코	HD25CT-E11ESDa-M8	119,984
17226	화물	현대	트라코	HD25CT-E11ESEb-M8	118,299
17227	화물	현대	트라코	HD25CT-E11ESEc-A	121,855
17228	화물	현대	트라코	HD25CT-E11SSEb-M8	118,534
17229	화물	현대	트라코	HD25CT-E11SSEc-A	123,444
17230	화물	현대	트라코	HD25CT-EHA	115,681
17231	화물	현대	트라코	HD25CT-EHA1	114,045
17232	화물	현대	트라코	HD25CT-EHX	108,485
17233	화물	현대	트라코	HD25CT-G10ESLg-A	118,269
17234	화물	현대	트라코	HD25CT-G11ESLg	114,600
17235	화물	현대	트라코	HD25CT-G8ESLf-A	114,930
17236	화물	현대	트라코	HD25CT-G9ESLf-A	115,398
17237	화물	현대	트라코	HD25CT-G9ESLg	111,652
17238	화물	현대	트라코	HD25CT-G9ESLg-A	115,793
17239	화물	현대	트라코	HD3,5CS-LHE	71,980
17240	화물	현대	트라코	HD5CM-2	82,621
17241	화물	현대	트라코	HD8CM-AX-2	71,670
17242	화물	현대	트라코	HD8CT-EHV2	88,181
17243	화물	현대	트라코	HD9,5CT-10ELSHa-M6	72,116
17244	화물	현대	트라코	HD9,5CT-10EUSHa-M6	79,156

연번	차종	제 작 사	차 명	형 식	기준가격
17245	화물	현대	트라고	HD9,5CT-11ELSHa-M6	75,636
17246	화물	현대	트라고	HD9,5CT-11EUSHaa-M6	79,424
17247	화물	현대	트라고	HD9,5CT-11LLSHa-M6	74,866
17248	화물	현대	트라고	HD9,5CT-12ELSHb-M6	80,364
17249	화물	현대	트라고	HD9,5CT-12ELSHc-M6	84,700
17250	화물	현대	트라고	HD9,5CT-12EUSHc-M6	83,700
17251	화물	현대	트라고	HD9,5CT-12LLSHc-M6	82,357
17252	화물	현대	트라고	HD9,5CT-13ELSHc-M6	85,200
17253	화물	현대	트라고	HD9,5CT-13ELSHc-M61	84,682
17254	화물	현대	트라고	HD9,5CT-13EUSHc-M6	86,266
17255	화물	현대	트라고	HD9,5CT-13LLSHc-M6	82,900
17256	화물	현대	트라고	HD9,5CT-13LLSHc-M61	84,000
17257	화물	현대	트라고	HD9,5CT1-9ELSHa-M6	72,909
17258	화물	현대	트라고	HD9,5CT1-9EUSHa-M6	76,665
17259	화물	현대	트라고	HD9,5CT1-9LLSHa-M6	72,080
17260	화물	현대	트라고	HD9,5CT-6ELQd2	80,312
17261	화물	현대	트라고	HD9,5CT-7ELQd1	71,670
17262	화물	현대	트라고	HD9,5CT-8ELSHa-M6	71,700
17263	화물	현대	트라고	HD9,5CT-8LLSHa-M6	71,287
17264	화물	현대	트라고	HD9,5CT-9ELSHa-M6	72,271
17265	화물	현대	트라고	HD9,5CT-9LLSHa-M6	71,988
17266	화물	현대	트라고	HD9,5CT-E11ELSHb-M6	80,570
17267	화물	현대	트라고	HD9,5CT-E11ELSHb-M61	80,049
17268	화물	현대	트라고	HD9,5CT-E11ELSHc-M6	82,906
17269	화물	현대	트라고	HD9,5CT-E11ELSHc-M61	83,076
17270	화물	현대	트라고	HD9,5CT-E11EUSHc-M6	84,404
17271	화물	현대	트라고	HD9,5CT-E11LLSHb-M6	81,598
17272	화물	현대	트라고	HD9,5CT-E11LLSHc-M6	82,311
17273	화물	현대	트라고	HD9,5CT-LLB	71,318
17274	화물	현대	트라고14톤저상특초장축트럭	CWR57P1	81,310
17275	화물	현대	트라고14톤저상특초장축트럭	HD14SC0-8ELSHa-M6	81,041
17276	화물	현대	트라고14톤저상특초장축트럭	HD14SC-11EUSHa0-M6	89,599
17277	화물	현대	트라고14톤저상특초장축트럭	HD14SC-E11EUSHc0-M6	94,993
17278	화물	현대	트라고버움로리	HD160-9VL0-SSHb-M9	96,612
17279	화물	현대	트라고암롤	HD160-13AR0-SSHe-M9	109,700
17280	화물	현대	트라고암롤	HD160-8AR0-SSHb-M9	90,472
17281	화물	현대	트라고암롤	HD160-8AR0-SSLc-M9	92,780
17282	화물	현대	트라고암롤	HD160-9AR0-SSLc-M9	92,842
17283	화물	현대	트라고암롤	HD160-E11AR0-SSHe-M9	103,543
17284	화물	현대	트라고엑시언트	QZ10PC-14SDa-Z12	125,979
17285	화물	현대	트라고엑시언트	QZ10PC-16SPd-Z121	141,900
17286	화물	현대	트라고엑시언트	QZ10PC-17SPd-Z12	138,255
17287	화물	현대	트라고엑시언트	QZ11,5CT-14LLHe-F9	109,120
17288	화물	현대	트라고엑시언트	QZ11,5CT-14LSHe-F9	100,288
17289	화물	현대	트라고엑시언트	QZ11,5CT-14LSHf-Z12P	116,565
17290	화물	현대	트라고엑시언트	QZ11,5CT-15LSHe-F9	110,357
17291	화물	현대	트라고엑시언트	QZ11,5CT-15LSHf-Z16P	111,547
17292	화물	현대	트라고엑시언트	QZ11,5CT-16LSHe-F9	121,273
17293	화물	현대	트라고엑시언트	QZ11,5CT-16LSHg-Z12	125,748
17294	화물	현대	트라고엑시언트	QZ11,5CT-16LSHg-Z16E	121,502
17295	화물	현대	트라고엑시언트	QZ11,5CT-17LSHe-F9	121,090
17296	화물	현대	트라고엑시언트	QZ11,5CT-17LSHg-Z12	130,545
17297	화물	현대	트라고엑시언트	QZ14,5CT-14LLHe-F9	88,778
17298	화물	현대	트라고엑시언트	QZ14,5CT-14LSHe-F9	99,607
17299	화물	현대	트라고엑시언트	QZ14,5CT-14LSHf-Z12P	117,675
17300	화물	현대	트라고엑시언트	QZ14,5CT-15LSHe-F9	102,571

연번	차종	제 작 사	차 명	형 식	기준가격
17301	화물	현대	트라고엑시언트	QZ14.5CT-15LSHf-Z12P	116,581
17302	화물	현대	트라고엑시언트	QZ14.5CT-16LLHg-Z12	136,465
17303	화물	현대	트라고엑시언트	QZ14.5CT-16LSHg-Z12	128,851
17304	화물	현대	트라고엑시언트	QZ14.5CT-16LSHg-Z16P	122,732
17305	화물	현대	트라고엑시언트	QZ14.5CT-17LSHg-Z12	126,255
17306	화물	현대	트라고엑시언트	QZ14.5CT-17LSHg-Z16P	121,262
17307	화물	현대	트라고엑시언트	QZ14CT-14LSHe-F9	99,363
17308	화물	현대	트라고엑시언트	QZ14CT-14LSHf-Z12P	115,592
17309	화물	현대	트라고엑시언트	QZ14CT-15LSHf-Z12P	121,764
17310	화물	현대	트라고엑시언트	QZ14CT-16LLHg-Z12	124,982
17311	화물	현대	트라고엑시언트	QZ14CT-16LLHg-Z16P	121,605
17312	화물	현대	트라고엑시언트	QZ14CT-16LSHg-Z12	126,671
17313	화물	현대	트라고엑시언트	QZ14CT-17EHHg-Z121	129,665
17314	화물	현대	트라고엑시언트	QZ14CT-17ESHg-Z121	125,081
17315	화물	현대	트라고엑시언트	QZ14CT-17ESHg-Z16P1	124,455
17316	화물	현대	트라고엑시언트	QZ14CT-17LSHg-Z12	123,994
17317	화물	현대	트라고엑시언트	QZ16CT-14ESHf-Z12P	115,218
17318	화물	현대	트라고엑시언트	QZ16CT-14MLHe-F9	96,248
17319	화물	현대	트라고엑시언트	QZ16CT-14MSHe-F9	106,483
17320	화물	현대	트라고엑시언트	QZ16CT-14MSHf-Z12P	114,990
17321	화물	현대	트라고엑시언트	QZ16CT-14SLHf-Z12P	109,570
17322	화물	현대	트라고엑시언트	QZ16CT-14SSHf-Z12P	112,979
17323	화물	현대	트라고엑시언트	QZ16CT-15SSHe-F9	106,740
17324	화물	현대	트라고엑시언트	QZ16CT-15SSHf-Z16P	110,967
17325	화물	현대	트라고엑시언트	QZ16CT-16MSHg-Z12	118,555
17326	화물	현대	트라고엑시언트	QZ16CT-16SSHe-F9	117,752
17327	화물	현대	트라고엑시언트	QZ16CT-16SSHg-Z12	112,355
17328	화물	현대	트라고엑시언트	QZ16CT-17ELHg-T12E	129,936
17329	화물	현대	트라고엑시언트	QZ16CT-17SSHe-F9	117,066
17330	화물	현대	트라고엑시언트	QZ16CT-17SSHg-Z12	123,975
17331	화물	현대	트라고엑시언트	QZ17CT-14SLHe-F9	94,365
17332	화물	현대	트라고엑시언트	QZ17CT-15MSHf-Z16P	112,518
17333	화물	현대	트라고엑시언트	QZ17CT-15SSHf-Z12P	116,600
17334	화물	현대	트라고엑시언트	QZ17CT-15SSHf-Z16P	112,338
17335	화물	현대	트라고엑시언트	QZ17CT-16MSHe-F9	116,283
17336	화물	현대	트라고엑시언트	QZ17CT-16MSHg-Z12	126,436
17337	화물	현대	트라고엑시언트	QZ17CT-16MSHg-Z16P	115,795
17338	화물	현대	트라고엑시언트	QZ17CT-16SSHe-F9	113,780
17339	화물	현대	트라고엑시언트	QZ17CT-16SSHg-Z16P	109,318
17340	화물	현대	트라고엑시언트	QZ17CT-17MSHe-F9	115,821
17341	화물	현대	트라고엑시언트	QZ17CT-17SSHg-Z12	127,582
17342	화물	현대	트라고엑시언트	QZ17CT-17SSHg-Z16P	121,046
17343	화물	현대	트라고엑시언트	QZ19.5CT-14SSEd-Z12	134,127
17344	화물	현대	트라고엑시언트	QZ19.5CT-15SSEd-Z12	135,342
17345	화물	현대	트라고엑시언트	QZ19.5CT-16SSPd-Z12	142,059
17346	화물	현대	트라고엑시언트	QZ19.5CT-17SSPd-Z12	143,385
17347	화물	현대	트라고엑시언트	QZ19CT-16ESPd-Z12	146,470
17348	화물	현대	트라고엑시언트	QZ19CT-17ESPc-Z16P	139,060
17349	화물	현대	트라고엑시언트	QZ19CT-17ESPd-Z12	146,255
17350	화물	현대	트라고엑시언트	QZ22CT-14ESDa-Z12	133,036
17351	화물	현대	트라고엑시언트	QZ22CT-16ESPd-Z12	144,737
17352	화물	현대	트라고엑시언트	QZ23.5CT-14SSDa-Z12	133,477
17353	화물	현대	트라고엑시언트	QZ23.5CT-14SSDa-Z16	122,902
17354	화물	현대	트라고엑시언트	QZ23.5CT-15SSDa-Z12	133,868
17355	화물	현대	트라고엑시언트	QZ23.5CT-16SSPd-Z16P	135,081
17356	화물	현대	트라고엑시언트	QZ23.5CT-16SSPd-Z12	142,649

연번	차종	제 작 사	차 명	형 식	기준가격
17357	화물	현대	트라고엑시언트	QZ23.5CT-17SSPd-Z12	144,163
17358	화물	현대	트라고엑시언트	QZ25CT-14EHed-Z12	154,515
17359	화물	현대	트라고엑시언트	QZ25CT-14ELec-Z16	138,218
17360	화물	현대	트라고엑시언트	QZ25CT-14ESEc-Z16	139,253
17361	화물	현대	트라고엑시언트	QZ25CT-14ESEd-Z12	144,411
17362	화물	현대	트라고엑시언트	QZ25CT-14SSEd-Z12	143,537
17363	화물	현대	트라고엑시언트	QZ25CT-15EHed-Z12	168,744
17364	화물	현대	트라고엑시언트	QZ25CT-15ESEc-Z16	138,403
17365	화물	현대	트라고엑시언트	QZ25CT-15ESEd-Z12	142,411
17366	화물	현대	트라고엑시언트	QZ25CT-15SSEd-Z12	143,430
17367	화물	현대	트라고엑시언트	QZ25CT-16EHPd-Z12	158,960
17368	화물	현대	트라고엑시언트	QZ25CT-16ESPc-Z16P	148,059
17369	화물	현대	트라고엑시언트	QZ25CT-16ESPd-Z12	157,095
17370	화물	현대	트라고엑시언트	QZ25CT-16SSPd-Z12	153,406
17371	화물	현대	트라고엑시언트	QZ25CT-17EHPd-Z12	166,399
17372	화물	현대	트라고엑시언트	QZ25CT-17ESPc-Z16P	150,391
17373	화물	현대	트라고엑시언트	QZ25CT-17ESPd-Z12	169,936
17374	화물	현대	트라고엑시언트	QZ25CT-17SSPd-Z12	155,763
17375	화물	현대	트라고엑시언트	QZ9.5CT-14ESHc-H6	95,607
17376	화물	현대	트라고엑시언트	QZ9.5CT-14LSHc-H6	97,687
17377	화물	현대	트라고엑시언트	QZ9.5CT-14USHc-H6	101,030
17378	화물	현대	트라고엑시언트	QZ9.5CT-15ESHc-H6	99,293
17379	화물	현대	트라고엑시언트	QZ9.5CT-15LSHc-H6	98,713
17380	화물	현대	트라고엑시언트	QZ9.5CT-15USHc-H6	100,571
17381	화물	현대	트라고엑시언트	QZ9.5CT-16ESHc-H6	110,401
17382	화물	현대	트라고엑시언트	QZ9.5CT-16LSHc-H6	107,400
17383	화물	현대	트라고엑시언트	QZ9.5CT-16USHc-H6	111,554
17384	화물	현대	트라고엑시언트	QZ9.5CT-17ESHc-H6	109,930
17385	화물	현대	트라고엑시언트	QZ9.5CT-17LSHc-H6	109,664
17386	화물	현대	트라고엑시언트	QZ9.5CT-17USHc-H6	108,454
17387	특수	현대	트라고엑시언트트랙터	QZ62T-14SAEd-Z12	126,184
17388	특수	현대	트라고엑시언트트랙터	QZ64T-16SLPc-Z16	128,777
17389	화물	현대	트라고풀카고	HD10PC-11SLg-A	106,090
17390	화물	현대	트라고풀카고	HD10PC-11SLg-M8	97,181
17391	화물	현대	트라고풀카고	HD10PC-12SDa-AZ	109,100
17392	화물	현대	트라고풀카고	HD10PC-13SDa-M8	106,800
17393	화물	현대	트라고풀카고	HD10PC1-8SLd-A	95,909
17394	화물	현대	트라고풀카고	HD10PC3-8SLd-A	96,454
17395	화물	현대	트라고풀카고	HD10PC-E11SDa-A	105,203
17396	화물	현대	트라고풀카고	HD10PC-G9SLd-A	100,314
17397	화물	현대	피맥스	CW2.5CP-LHL	18,122
17398	화물	현대	피맥스	CW2.5CP-LLL	18,289
17399	화물	현대	피맥스	CW2.5CS-LHL	17,536
17400	화물	현대	피맥스	CW2.5CS-LLL	17,483
17401	화물	현대	피맥스	CW3.5CS-LHL	18,411
17402	화물	현대	피맥스단축	CW2.5CS-SHL	16,643
17403	화물	현대	피맥스수퍼캡3.5톤	CW3.5CP-LHL	18,981
17404	특수	현대	평강리베로렉커	HD250-MWRK	25,163
17405	특수	현대	평강리베로언더리프트	KJW-HL112	28,000
17406	화물	현대	포터	HD100	5,927
17407	화물	현대	포터	HD100-11	7,931
17408	화물	현대	포터	HD100-17	5,927
17409	화물	현대	포터	HD100-20	6,563
17410	화물	현대	포터125	AU-3SGHDKHMR3-1	9,135
17411	화물	현대	포터125	AU-3SGHDKHMR3-2	9,179
17412	화물	현대	포터125	HAU2-14	6,272

연번	차종	제 작 사	차 명	형 식	기준가격
17413	화물	현대	포터125	HAU2BL-14	9,208
17414	화물	현대	포터125	HAU2BL-14-E	8,898
17415	화물	현대	포터125내장탑차	HAU-12-D	11,308
17416	화물	현대	포터125내장탑차	HAU-12-D1	11,288
17417	화물	현대	포터125냉동탑차	2BL-14-R	13,382
17418	화물	현대	포터1톤덤프트럭	HAU-1-DP2	11,511
17419	화물	현대	포터 II	2BLD-3-D	11,276
17420	화물	현대	포터 II	A1-3S3JMR7-1	13,019
17421	화물	현대	포터 II	AM230L-1	9,556
17422	화물	현대	포터 II	AM251L-DP	6,871
17423	화물	현대	포터 II	HA12VLP-2	11,445
17424	화물	현대	포터 II	HA1TCIMVL-2	13,136
17425	화물	현대	포터 II	HA731C	9,650
17426	화물	현대	포터 II	HA732B	11,735
17427	화물	현대	포터 II	HA732C	11,682
17428	화물	현대	포터 II	HAU-1	11,684
17429	화물	현대	포터 II	HAU2-1	12,057
17430	화물	현대	포터 II	HAU2-3	11,358
17431	화물	현대	포터 II	HAU2B-3	12,252
17432	화물	현대	포터 II	HAU2BL-1	12,523
17433	화물	현대	포터 II	HAU2BL-3	11,566
17434	화물	현대	포터 II	HAU2BL-9	12,394
17435	화물	현대	포터 II	HAU2BLD-3	12,346
17436	화물	현대	포터 II	HAU2T-1	10,716
17437	화물	현대	포터 II	HAU-3	11,954
17438	화물	현대	포터 II	HAU-3-D	11,696
17439	화물	현대	포터 II	HAU-4	11,760
17440	화물	현대	포터 II	HAUF-2	12,872
17441	화물	현대	포터 II	HAUFD-1	12,220
17442	화물	현대	포터 II	HAUTCSDLM-1	12,445
17443	화물	현대	포터 II	HAUTCSDLM-11	11,345
17444	화물	현대	포터 II	HAUTCSDLM-1-B1	12,847
17445	화물	현대	포터 II	HAUTC SRLM-1	11,418
17446	화물	현대	포터 II	HAUTC SRLM-11	12,739
17447	화물	현대	포터 II	HAUTDBLM-1	13,649
17448	화물	현대	포터 II	HAUTDBLM-1-E	11,408
17449	화물	현대	포터 II	HAUTDBM-1-E	12,933
17450	화물	현대	포터 II	HAUTSDLM-1	12,088
17451	화물	현대	포터 II	HAUTSDLM-1-B1	11,742
17452	화물	현대	포터 II	HAUTSDLM-1-E	11,788
17453	화물	현대	포터 II	HAUTSRLM-1	10,387
17454	화물	현대	포터 II	HAUTSRLM-11	11,452
17455	화물	현대	포터 II	HAUTSRLM-12	11,652
17456	화물	현대	포터 II	HAUTSRLM-1-B	13,289
17457	화물	현대	포터 II	HAUTSRLM-1-B1	12,773
17458	화물	현대	포터 II	HAUTSRLM-1-B2	12,212
17459	화물	현대	포터 II	HAUTSRLM-1-E	12,180
17460	화물	현대	포터 II	HD100-11	11,654
17461	화물	현대	포터 II	HD100-12	11,369
17462	화물	현대	포터 II	HD100-14	11,675
17463	화물	현대	포터 II	HD100-15	11,928
17464	화물	현대	포터 II	HD100-16	11,194
17465	화물	현대	포터 II	HD100-17	12,080
17466	화물	현대	포터 II	HD100-20	12,074
17467	화물	현대	포터 II	HD100-21	11,781
17468	화물	현대	포터 II	HD100-23	12,278



연번	차종	제 작 사	차 명	형 식	기준가격
17469	화물	현대	포터 II	HD100-24	12,003
17470	화물	현대	포터 II	HD100-25	14,548
17471	화물	현대	포터 II	HD100-5	12,050
17472	화물	현대	포터 II	HD2_5CP-LHL	12,106
17473	화물	현대	포터 II	HD2_5CS-LHF	12,117
17474	화물	현대	포터 II	HD2_5CS-LLF	12,106
17475	화물	현대	포터 II	HD250-20-DV1	11,735
17476	화물	현대	포터 II	HD25-DR1-LLL	11,735
17477	화물	현대	포터 II	HD4_5CT-5NEK	11,665
17478	화물	현대	포터 II	HD5CT-EK-A	12,170
17479	화물	현대	포터 II	HD8CM-LH-1	10,821
17480	화물	현대	포터 II	HMB2-3	12,117
17481	화물	현대	포터 II	HR-2D-7	9,503
17482	화물	현대	포터 II	HR-3AD-7	11,810
17483	화물	현대	포터 II	HR-3BG1JKA7-1	13,174
17484	화물	현대	포터 II	HR-3BG1JKA8-1	12,772
17485	화물	현대	포터 II	HR-3BG1JKA8-2	13,611
17486	화물	현대	포터 II	HR-3BG1JKA9-1	13,448
17487	화물	현대	포터 II	HR-3BG1JKM7-1	12,166
17488	화물	현대	포터 II	HR-3BG1JKM8-1	11,765
17489	화물	현대	포터 II	HR-3BG1JKM8-2	12,600
17490	화물	현대	포터 II	HR-3BG1JKM9-1	12,570
17491	화물	현대	포터 II	HR-3BG3JLA9-1	12,124
17492	화물	현대	포터 II	HR-3BS1JKA7-1	13,413
17493	화물	현대	포터 II	HR-3BS1JKA8-1	13,446
17494	화물	현대	포터 II	HR-3BS1JKA8-2	13,571
17495	화물	현대	포터 II	HR-3BS1JKA9-1	13,590
17496	화물	현대	포터 II	HR-3BS1JKM7-1	12,378
17497	화물	현대	포터 II	HR-3BS1JKM8-1	12,346
17498	화물	현대	포터 II	HR-3BS1JKM8-2	12,557
17499	화물	현대	포터 II	HR-3BS1JKM9-1	12,555
17500	화물	현대	포터 II	HR-3BS1JLA7-1	12,723
17501	화물	현대	포터 II	HR-3BS1JLA8-1	12,739
17502	화물	현대	포터 II	HR-3BS1JLA8-2	13,462
17503	화물	현대	포터 II	HR-3BS1JLA9-1	13,479
17504	화물	현대	포터 II	HR-3BS1JLM7-1	11,783
17505	화물	현대	포터 II	HR-3BS1JLM8-1	11,703
17506	화물	현대	포터 II	HR-3BS1JLM8-2	12,499
17507	화물	현대	포터 II	HR-3BS1JLM9-1	12,509
17508	화물	현대	포터 II	HR-3HDSJKM-E543	15,900
17509	화물	현대	포터 II	HR-3HRSJKA-E543	22,175
17510	화물	현대	포터 II	HR-3NBS4JLM-E543	19,313
17511	화물	현대	포터 II	HR-3SG2FKM7-1	10,633
17512	화물	현대	포터 II	HR-3SG2FKM8-1	10,642
17513	화물	현대	포터 II	HR-3SG2FKT7-1	10,638
17514	화물	현대	포터 II	HR-3SG2FLM8-1	10,488
17515	화물	현대	포터 II	HR-3SG2JKA7-1	12,438
17516	화물	현대	포터 II	HR-3SG2JKA8-1	12,456
17517	화물	현대	포터 II	HR-3SG2JKA8-2	12,723
17518	화물	현대	포터 II	HR-3SG2JKA9-1	12,725
17519	화물	현대	포터 II	HR-3SG2JKM7-1	11,517
17520	화물	현대	포터 II	HR-3SG2JKM8-1	11,415
17521	화물	현대	포터 II	HR-3SG2JKM8-2	11,749
17522	화물	현대	포터 II	HR-3SG2JKM9-1	11,719
17523	화물	현대	포터 II	HR-3SG2JLA8-2	10,223
17524	화물	현대	포터 II	HR-3SG2JLM8-2	11,312

연번	차종	제 작 사	차 명	형 식	기준가격
17525	화물	현대	포터 II	HR-3SG2JLM9-1	11,491
17526	화물	현대	포터 II	HR-3SG4FKM7-1	9,562
17527	화물	현대	포터 II	HR-3SG4FKM7-5	9,710
17528	화물	현대	포터 II	HR-3SG4FKM8-1	9,565
17529	화물	현대	포터 II	HR-3SG4FKM8-5	9,618
17530	화물	현대	포터 II	HR-3SG4JKA7-1	12,158
17531	화물	현대	포터 II	HR-3SG4JKA8-1	12,246
17532	화물	현대	포터 II	HR-3SG4JKM7-1	10,406
17533	화물	현대	포터 II	HR-3SG4JKM8-1	10,310
17534	화물	현대	포터 II	HR-3SG4JKM8-2	10,705
17535	화물	현대	포터 II	HR-3SG4JKM8-5	10,736
17536	화물	현대	포터 II	HR-3SG4JKM9-1	10,682
17537	화물	현대	포터 II	HR-3SG4JKM9-5	10,771
17538	화물	현대	포터 II	HR-3SG4JKT9-1	12,880
17539	화물	현대	포터 II	HR-3SS2FKM7-1	10,634
17540	화물	현대	포터 II	HR-3SS2FKM8-1	10,634
17541	화물	현대	포터 II	HR-3SS2FKT7-1	11,219
17542	화물	현대	포터 II	HR-3SS2FKT8-1	11,249
17543	화물	현대	포터 II	HR-3SS2FLM7-1	10,476
17544	화물	현대	포터 II	HR-3SS2FLM8-1	10,469
17545	화물	현대	포터 II	HR-3SS2JKA7-1	12,563
17546	화물	현대	포터 II	HR-3SS2JKA8-1	12,502
17547	화물	현대	포터 II	HR-3SS2JKA8-2	12,749
17548	화물	현대	포터 II	HR-3SS2JKA9-1	12,717
17549	화물	현대	포터 II	HR-3SS2JKM7-1	11,581
17550	화물	현대	포터 II	HR-3SS2JKM8-1	11,485
17551	화물	현대	포터 II	HR-3SS2JKM8-2	11,745
17552	화물	현대	포터 II	HR-3SS2JKM9-1	11,727
17553	화물	현대	포터 II	HR-3SS2JKT8-1	11,651
17554	화물	현대	포터 II	HR-3SS2JLA7-1	12,322
17555	화물	현대	포터 II	HR-3SS2JLA8-1	12,274
17556	화물	현대	포터 II	HR-3SS2JLA8-2	12,571
17557	화물	현대	포터 II	HR-3SS2JLA9-1	12,649
17558	화물	현대	포터 II	HR-3SS2JLM7-1	11,325
17559	화물	현대	포터 II	HR-3SS2JLM8-1	11,282
17560	화물	현대	포터 II	HR-3SS2JLM8-2	11,629
17561	화물	현대	포터 II	HR-3SS2JLM9-1	11,593
17562	화물	현대	포터 II	HR-3SS4FKM7-1	9,657
17563	화물	현대	포터 II	HR-3SS4FKM8-1	9,611
17564	화물	현대	포터 II	HR-3SS4JKA8-1	11,849
17565	화물	현대	포터 II	HR-3SS4JKA9-1	10,608
17566	화물	현대	포터 II	HR-3SS4JKM7-1	10,505
17567	화물	현대	포터 II	HR-3SS4JKM8-1	10,408
17568	화물	현대	포터 II	HR-3SS4JKM8-2	10,760
17569	화물	현대	포터 II	HR-3SS4JKM9-1	10,743
17570	화물	현대	포터 II	HR-3SS4JKT8-1	12,119
17571	화물	현대	포터 II	HR-3SS4JLA9-1	12,568
17572	화물	현대	포터 II	HR-6BD1JKA7-1	14,424
17573	화물	현대	포터 II	HR-6BD1JKA7-2	14,420
17574	화물	현대	포터 II	HR-6BD1JKA8-1	14,421
17575	화물	현대	포터 II	HR-6BD1JKA8-2	14,636
17576	화물	현대	포터 II	HR-6BD1JKA9-1	15,364
17577	화물	현대	포터 II	HR-6BD1JKM7-1	13,403
17578	화물	현대	포터 II	HR-6BD1JKM7-2	13,464
17579	화물	현대	포터 II	HR-6BD1JKM8-1	13,421
17580	화물	현대	포터 II	HR-6BD1JKM8-2	13,620

연번	차종	제 작 사	차 명	형 식	기준가격
17581	화물	현대	포터 II	HR-6BD1JKM9-1	13,659
17582	화물	현대	포터 II	HR-6BD1JLA7-2	13,745
17583	화물	현대	포터 II	HR-6BD1JLA8-1	13,857
17584	화물	현대	포터 II	HR-6BD1JLA8-2	13,870
17585	화물	현대	포터 II	HR-6BD1JLA9-1	14,426
17586	화물	현대	포터 II	HR-6BD1JLM8-1	12,628
17587	화물	현대	포터 II	HR-6BD1JLM8-2	13,382
17588	화물	현대	포터 II	HR-6BD1JLM9-1	13,439
17589	화물	현대	포터 II	HR-6SD2FKM6-2	11,664
17590	화물	현대	포터 II	HR-6SD2FKM7-1	11,710
17591	화물	현대	포터 II	HR-6SD2FKM7-2	12,209
17592	화물	현대	포터 II	HR-6SD2FKM8-1	11,755
17593	화물	현대	포터 II	HR-6SD2FLM6-2	11,513
17594	화물	현대	포터 II	HR-6SD2FLM7-1	11,504
17595	화물	현대	포터 II	HR-6SD2FLM7-2	11,445
17596	화물	현대	포터 II	HR-6SD2FLM8-1	11,507
17597	화물	현대	포터 II	HR-6SD2JKA7-1	13,600
17598	화물	현대	포터 II	HR-6SD2JKA7-2	13,715
17599	화물	현대	포터 II	HR-6SD2JKA8-1	13,620
17600	화물	현대	포터 II	HR-6SD2JKA8-2	14,273
17601	화물	현대	포터 II	HR-6SD2JKA9-1	14,319
17602	화물	현대	포터 II	HR-6SD2JKM7-1	12,633
17603	화물	현대	포터 II	HR-6SD2JKM7-2	12,739
17604	화물	현대	포터 II	HR-6SD2JKM8-1	12,636
17605	화물	현대	포터 II	HR-6SD2JKM8-2	13,250
17606	화물	현대	포터 II	HR-6SD2JKM9-1	13,288
17607	화물	현대	포터 II	HR-6SD2JLA7-1	13,330
17608	화물	현대	포터 II	HR-6SD2JLA7-2	13,335
17609	화물	현대	포터 II	HR-6SD2JLA8-1	13,214
17610	화물	현대	포터 II	HR-6SD2JLA8-2	13,629
17611	화물	현대	포터 II	HR-6SD2JLA9-1	13,690
17612	화물	현대	포터 II	HR-6SD2JLM7-1	12,356
17613	화물	현대	포터 II	HR-6SD2JLM7-2	12,436
17614	화물	현대	포터 II	HR-6SD2JLM8-1	12,518
17615	화물	현대	포터 II	HR-6SD2JLM8-2	12,704
17616	화물	현대	포터 II	HR-6SD2JLM9-1	12,674
17617	화물	현대	포터 II	HR-6SD4FKM6-2	10,689
17618	화물	현대	포터 II	HR-6SD4FKM7-1	10,714
17619	화물	현대	포터 II	HR-6SD4FKM7-2	10,783
17620	화물	현대	포터 II	HR-6SD4FKM7-6	10,941
17621	화물	현대	포터 II	HR-6SD4FKM8-1	10,771
17622	화물	현대	포터 II	HR-6SD4FKM8-5	11,096
17623	화물	현대	포터 II	HR-6SD4JKM7-1	11,544
17624	화물	현대	포터 II	HR-6SD4JKM7-2	11,684
17625	화물	현대	포터 II	HR-6SD4JKM8-1	11,569
17626	화물	현대	포터 II	HR-6SD4JKM8-2	12,207
17627	화물	현대	포터 II	HR-6SD4JKM8-5	11,798
17628	화물	현대	포터 II	HR-6SD4JKM9-1	12,339
17629	화물	현대	포터 II	HR-6SD4JKM9-5	11,847
17630	화물	현대	포터 II	HR-6SD4JLM7-2	14,253
17631	화물	현대	포터 II	HRA-3-D	13,308
17632	화물	현대	포터 II	HRDJA-GD-A	13,533
17633	화물	현대	포터 II	HRDJA-GD-B	13,625
17634	화물	현대	포터 II	HRDJA-HI-A	13,187
17635	화물	현대	포터 II	HRDJA-HI-B	12,942
17636	화물	현대	포터 II	HRDJA-HI-C	13,610

연번	차종	제 작 사	차 명	형 식	기준가격
17637	화물	현대	포터 II	HRDJA-HI-D	13,449
17638	화물	현대	포터 II	HRDJB-GD-A	14,470
17639	화물	현대	포터 II	HRDJB-GD-B	14,602
17640	화물	현대	포터 II	HRDJB-HI-A	14,161
17641	화물	현대	포터 II	HRDJB-HI-B	14,261
17642	화물	현대	포터 II	HRDJB-HI-C	14,316
17643	화물	현대	포터 II	HRDJB-HI-D	14,597
17644	화물	현대	포터 II	HRDKAE-E5	14,743
17645	화물	현대	포터 II	HRDKAF-E5	14,800
17646	화물	현대	포터 II	HRDKAG	14,977
17647	화물	현대	포터 II	HRDKAH	14,874
17648	화물	현대	포터 II	HRDKAJ	14,846
17649	화물	현대	포터 II	HRDKAK	15,205
17650	화물	현대	포터 II	HRDKAL	15,450
17651	화물	현대	포터 II	HRDKAM	15,018
17652	화물	현대	포터 II	HRDKAN	15,251
17653	화물	현대	포터 II	HRDKAO	15,835
17654	화물	현대	포터 II	HRDKAP	15,079
17655	화물	현대	포터 II	HRDKCI	15,427
17656	화물	현대	포터 II	HRDKCJ	16,065
17657	화물	현대	포터 II	HRDKCK	16,168
17658	화물	현대	포터 II	HRDKCL	16,250
17659	화물	현대	포터 II	HRDKCM	16,250
17660	화물	현대	포터 II	HRDKCN	16,236
17661	화물	현대	포터 II	HRDKCO	16,736
17662	화물	현대	포터 II	HRDKCP	16,684
17663	화물	현대	포터 II	HREJA-DX-A	12,595
17664	화물	현대	포터 II	HREJA-DX-B	12,635
17665	화물	현대	포터 II	HREJA-DX-C	13,257
17666	화물	현대	포터 II	HREJA-DX-D	13,306
17667	화물	현대	포터 II	HREJA-DX-DV-A	12,236
17668	화물	현대	포터 II	HREJA-DX-DV-B	12,317
17669	화물	현대	포터 II	HREJA-DX-DV-D	12,341
17670	화물	현대	포터 II	HREJA-GD-A	14,363
17671	화물	현대	포터 II	HREJA-GD-B	14,366
17672	화물	현대	포터 II	HREJA-GD-C	14,348
17673	화물	현대	포터 II	HREJA-GD-D	14,412
17674	화물	현대	포터 II	HREJA-HI-A	13,435
17675	화물	현대	포터 II	HREJA-HI-B	13,481
17676	화물	현대	포터 II	HREJA-HI-C	13,626
17677	화물	현대	포터 II	HREJA-HI-D	13,752
17678	화물	현대	포터 II	HREJB-DX-C	14,329
17679	화물	현대	포터 II	HREJB-DX-D	14,314
17680	화물	현대	포터 II	HREJB-GD-A	15,442
17681	화물	현대	포터 II	HREJB-GD-B	15,434
17682	화물	현대	포터 II	HREJB-GD-C	15,430
17683	화물	현대	포터 II	HREJB-GD-D	15,452
17684	화물	현대	포터 II	HREJB-HI-A	14,444
17685	화물	현대	포터 II	HREJB-HI-B	14,488
17686	화물	현대	포터 II	HREJB-HI-C	14,664
17687	화물	현대	포터 II	HREJB-HI-D	14,756
17688	화물	현대	포터 II	HREKAE-DRV-E5	13,260
17689	화물	현대	포터 II	HREKAE-E5	16,100
17690	화물	현대	포터 II	HREKAF-DRV-E5	13,300
17691	화물	현대	포터 II	HREKAF-E5	14,555
17692	화물	현대	포터 II	HREKAG	14,568

연번	차종	제 작 사	차 명	형 식	기준가격
17693	화물	현대	포터 II	HREKAG-DRV	13,230
17694	화물	현대	포터 II	HREKAH	14,568
17695	화물	현대	포터 II	HREKAH-DRV	13,245
17696	화물	현대	포터 II	HREKAJ	13,841
17697	화물	현대	포터 II	HREKAJ-DRV	13,311
17698	화물	현대	포터 II	HREKAK	14,568
17699	화물	현대	포터 II	HREKAK-DRV	13,310
17700	화물	현대	포터 II	HREKAL	14,450
17701	화물	현대	포터 II	HREKAL-DRV	13,856
17702	화물	현대	포터 II	HREKAM	14,450
17703	화물	현대	포터 II	HREKAM-DRV	13,895
17704	화물	현대	포터 II	HREKAN	14,436
17705	화물	현대	포터 II	HREKAN-DRV	13,875
17706	화물	현대	포터 II	HREKAO	15,106
17707	화물	현대	포터 II	HREKAO-DRV	13,593
17708	화물	현대	포터 II	HREKAP	14,182
17709	화물	현대	포터 II	HREKBE-E5	15,500
17710	화물	현대	포터 II	HREKBF-E5	15,214
17711	화물	현대	포터 II	HREKBG	14,649
17712	화물	현대	포터 II	HREKBH	17,314
17713	화물	현대	포터 II	HREKBJ	17,495
17714	화물	현대	포터 II	HREKBK	17,495
17715	화물	현대	포터 II	HREKBL	17,832
17716	화물	현대	포터 II	HREKBM	17,832
17717	화물	현대	포터 II	HREKBN	15,455
17718	화물	현대	포터 II	HREKBO	16,191
17719	화물	현대	포터 II	HREKBP	15,692
17720	화물	현대	포터 II	HR-J3SBG1GJKLMR4-1	11,444
17721	화물	현대	포터 II	HR-J3SBG1GJKLMR5-1	11,525
17722	화물	현대	포터 II	HR-J3SBS1GJKLAR5-1	12,835
17723	화물	현대	포터 II	HR-J3SBS1GJKLMR4-1	11,569
17724	화물	현대	포터 II	HR-J3SBS1GJKLMR5-1	11,681
17725	화물	현대	포터 II	HR-J3SBS1GJKLMR6-1	12,335
17726	화물	현대	포터 II	HR-J3SBS1GJLLAR6-1	12,604
17727	화물	현대	포터 II	HR-J3SBS1GJLLMR6-1	11,700
17728	화물	현대	포터 II	HR-J3SSG2GFKLMR4-1	10,345
17729	화물	현대	포터 II	HR-J3SSG2GFKLMR5-1	10,256
17730	화물	현대	포터 II	HR-J3SSG2GFKLMR6-1	10,703
17731	화물	현대	포터 II	HR-J3SSG2GFKLTR6-1	10,533
17732	화물	현대	포터 II	HR-J3SSG2GJKLMR4-1	11,258
17733	화물	현대	포터 II	HR-J3SSG2GJKLMR5-1	11,149
17734	화물	현대	포터 II	HR-J3SSG4GFKLMR4-1	10,300
17735	화물	현대	포터 II	HR-J3SSG4GFKLMR4-5	9,418
17736	화물	현대	포터 II	HR-J3SSG4GFKLMR5-5	9,553
17737	화물	현대	포터 II	HR-J3SSG4GFKLMR6-1	9,349
17738	화물	현대	포터 II	HR-J3SSG4GFKLMR6-5	9,215
17739	화물	현대	포터 II	HR-J3SSG4GFLLMR4-1	10,027
17740	화물	현대	포터 II	HR-J3SSG4GJKLMR4-1	10,272
17741	화물	현대	포터 II	HR-J3SSG4GJLLMR4-1	10,000
17742	화물	현대	포터 II	HR-J3SSS2GFKLMR4-1	10,397
17743	화물	현대	포터 II	HR-J3SSS2GFKLMR5-1	10,386
17744	화물	현대	포터 II	HR-J3SSS2GFKLMR6-1	10,521
17745	화물	현대	포터 II	HR-J3SSS2GFLLMR4-1	10,227
17746	화물	현대	포터 II	HR-J3SSS2GFLLMR6-1	10,343
17747	화물	현대	포터 II	HR-J3SSS2GJKLAR4-1	12,180
17748	화물	현대	포터 II	HR-J3SSS2GJKLAR5-1	12,221

연번	차종	제 작 사	차 명	형 식	기준가격
17749	화물	현대	포터 II	HR-J3SSS2GJKLAR6-1	12,462
17750	화물	현대	포터 II	HR-J3SSS2GJKLMR4-1	11,237
17751	화물	현대	포터 II	HR-J3SSS2GJKLMR5-1	11,238
17752	화물	현대	포터 II	HR-J3SSS2GJKLMR6-1	11,376
17753	화물	현대	포터 II	HR-J3SSS2GJLLMR5-1	10,814
17754	화물	현대	포터 II	HR-J3SSS2GJLLMR6-1	11,231
17755	화물	현대	포터 II	HR-J3SSS4GFKLMR6-1	9,408
17756	화물	현대	포터 II	HR-J3SSS4GJKLMR5-1	10,254
17757	화물	현대	포터 II	HR-J6MSD2GFKLMR4-1	11,544
17758	화물	현대	포터 II	HR-J6MSD2GFKLMR5-1	11,635
17759	화물	현대	포터 II	HR-J6MSD2GFKLMR6-1	11,899
17760	화물	현대	포터 II	HR-J6MSD2GFLLMR4-1	11,236
17761	화물	현대	포터 II	HR-J6MSD2GFLLMR5-1	11,233
17762	화물	현대	포터 II	HR-J6MSD2GJKLAR4-1	13,080
17763	화물	현대	포터 II	HR-J6MSD2GJKLAR5-1	13,097
17764	화물	현대	포터 II	HR-J6MSD2GJLLMR5-1	11,789
17765	화물	현대	포터 II	HR-J6MSD4GJKLMR5-1	11,507
17766	화물	현대	포터 II	HRKKAE-E5	13,800
17767	화물	현대	포터 II	HRKKAF-E5	13,700
17768	화물	현대	포터 II	HRKKAG	13,636
17769	화물	현대	포터 II	HRKKAH	13,718
17770	화물	현대	포터 II	HRKKAJ	13,841
17771	화물	현대	포터 II	HRKKAK	13,718
17772	화물	현대	포터 II	HRKKAL	13,977
17773	화물	현대	포터 II	HRKKAM	13,977
17774	화물	현대	포터 II	HRKKAN	13,964
17775	화물	현대	포터 II	HRKKAO	14,169
17776	화물	현대	포터 II	HRKKAP	13,456
17777	화물	현대	포터 II	HRKKCI	15,032
17778	화물	현대	포터 II	HRKKCJ	15,214
17779	화물	현대	포터 II	HRKKCK	14,682
17780	화물	현대	포터 II	HRKKCL	15,295
17781	화물	현대	포터 II	HRKKCM	15,295
17782	화물	현대	포터 II	HRKKCN	15,307
17783	화물	현대	포터 II	HRKKCO	17,436
17784	화물	현대	포터 II	HRKKCP	17,136
17785	화물	현대	포터 II	HRLKAE-E5	12,100
17786	화물	현대	포터 II	HRLKAF-E5	12,577
17787	화물	현대	포터 II	HRLKAG	12,705
17788	화물	현대	포터 II	HRLKAH	13,318
17789	화물	현대	포터 II	HRLKAJ	13,432
17790	화물	현대	포터 II	HRLKAK	12,705
17791	화물	현대	포터 II	HRLKAL	13,295
17792	화물	현대	포터 II	HRLKAM	13,295
17793	화물	현대	포터 II	HRLKAN	13,282
17794	화물	현대	포터 II	HRLKAO	15,786
17795	화물	현대	포터 II	HRLKAP	16,345
17796	화물	현대	포터 II	HRLKBE-E5	14,000
17797	화물	현대	포터 II	HRLKBF-E5	14,100
17798	화물	현대	포터 II	HRLKBG	13,598
17799	화물	현대	포터 II	HRLKBH	14,450
17800	화물	현대	포터 II	HRLKBJ	14,450
17801	화물	현대	포터 II	HRLKBK	14,450
17802	화물	현대	포터 II	HRLKBL	16,732
17803	화물	현대	포터 II	HRLKBM	14,314
17804	화물	현대	포터 II	HRLKBN	14,300

연번	차종	제 작 사	차 명	형 식	기준가격
17805	화물	현대	포터 II	HRLKBO	15,336
17806	화물	현대	포터 II	HRLKBP	14,966
17807	화물	현대	포터 II	HRPJA-DX-C	12,427
17808	화물	현대	포터 II	HRPJA-GD-A	12,584
17809	화물	현대	포터 II	HRPJA-GD-B	12,643
17810	화물	현대	포터 II	HRPJA-GD-C	13,239
17811	화물	현대	포터 II	HRPJA-GD-D	13,205
17812	화물	현대	포터 II	HRPJA-HI-A	11,743
17813	화물	현대	포터 II	HRPJA-HI-B	11,785
17814	화물	현대	포터 II	HRPJA-HI-C	12,306
17815	화물	현대	포터 II	HRPJA-HI-D	12,377
17816	화물	현대	포터 II	HRPJB-GD-A	13,617
17817	화물	현대	포터 II	HRPJB-GD-B	13,681
17818	화물	현대	포터 II	HRPJB-GD-C	13,867
17819	화물	현대	포터 II	HRPJB-GD-D	14,209
17820	화물	현대	포터 II	HRPJB-HI-A	12,760
17821	화물	현대	포터 II	HRPJB-HI-B	12,762
17822	화물	현대	포터 II	HRPJB-HI-C	13,402
17823	화물	현대	포터 II	HRPJB-HI-D	13,402
17824	화물	현대	포터 II	HRQJA-DX-A	11,572
17825	화물	현대	포터 II	HRQJA-DX-B	11,626
17826	화물	현대	포터 II	HRQJA-DX-C	12,222
17827	화물	현대	포터 II	HRQJA-DX-D	12,300
17828	화물	현대	포터 II	HRQJA-DX-PT-A	12,877
17829	화물	현대	포터 II	HRQJA-GD-A	12,712
17830	화물	현대	포터 II	HRQJA-GD-B	13,041
17831	화물	현대	포터 II	HRQJA-GD-C	13,358
17832	화물	현대	포터 II	HRQJA-GD-D	13,337
17833	화물	현대	포터 II	HRQJA-HI-A	12,339
17834	화물	현대	포터 II	HRQJA-HI-B	12,390
17835	화물	현대	포터 II	HRQJA-HI-C	12,662
17836	화물	현대	포터 II	HRQJA-HI-D	12,642
17837	화물	현대	포터 II	HRQJB-DX-B	11,569
17838	화물	현대	포터 II	HRQJB-DX-C	13,225
17839	화물	현대	포터 II	HRQJB-DX-D	13,242
17840	화물	현대	포터 II	HRQJB-GD-A	14,401
17841	화물	현대	포터 II	HRQJB-GD-B	14,419
17842	화물	현대	포터 II	HRQJB-GD-C	14,380
17843	화물	현대	포터 II	HRQJB-GD-D	14,386
17844	화물	현대	포터 II	HRQJB-HI-A	13,363
17845	화물	현대	포터 II	HRQJB-HI-B	13,413
17846	화물	현대	포터 II	HRQJB-HI-C	13,635
17847	화물	현대	포터 II	HRQJB-HI-D	13,694
17848	화물	현대	포터 II	HRSJA-HI-A	11,581
17849	화물	현대	포터 II	HRSJA-HI-B	11,654
17850	화물	현대	포터 II	HRSKAM	14,185
17851	화물	현대	포터 II	HRSKCI	15,191
17852	화물	현대	포터 II	HRSKCI	15,095
17853	화물	현대	포터 II	HRSKCK	14,591
17854	화물	현대	포터 II	HRSKCL	15,023
17855	화물	현대	포터 II	HRSKCM	15,273
17856	화물	현대	포터 II	HRSKCN	13,929
17857	화물	현대	포터 II	HRSKCO	16,092
17858	화물	현대	포터 II	HRSKCP	14,622
17859	화물	현대	포터 II	HRTJA-DX-A	11,499
17860	화물	현대	포터 II	HRTJA-DX-B	11,520

연번	차종	제 작 사	차 명	형 식	기준가격
17861	화물	현대	포터 II	HRTJA-DX-C	11,466
17862	화물	현대	포터 II	HRTJA-DX-D	11,651
17863	화물	현대	포터 II	HRTJA-DX-DV-A	10,962
17864	화물	현대	포터 II	HRTJA-DX-DV-B	10,900
17865	화물	현대	포터 II	HRTJA-DX-DV-D	11,122
17866	화물	현대	포터 II	HRTJA-GD-A	12,808
17867	화물	현대	포터 II	HRTJA-GD-B	13,293
17868	화물	현대	포터 II	HRTJA-GD-C	13,285
17869	화물	현대	포터 II	HRTJA-GD-D	13,339
17870	화물	현대	포터 II	HRTJA-HI-A	12,332
17871	화물	현대	포터 II	HRTJA-HI-B	12,363
17872	화물	현대	포터 II	HRTJA-HI-C	12,538
17873	화물	현대	포터 II	HRTJA-HI-D	12,559
17874	화물	현대	포터 II	HRTJA-HI-DV-B	11,965
17875	화물	현대	포터 II	HRTJB-DX-B	13,661
17876	화물	현대	포터 II	HRTJB-DX-C	13,129
17877	화물	현대	포터 II	HRTJB-DX-D	13,176
17878	화물	현대	포터 II	HRTJB-GD-A	14,319
17879	화물	현대	포터 II	HRTJB-GD-B	14,340
17880	화물	현대	포터 II	HRTJB-GD-C	14,282
17881	화물	현대	포터 II	HRTJB-GD-D	14,326
17882	화물	현대	포터 II	HRTJB-HI-A	13,354
17883	화물	현대	포터 II	HRTJB-HI-B	13,431
17884	화물	현대	포터 II	HRTJB-HI-C	13,728
17885	화물	현대	포터 II	HRTJB-HI-D	13,489
17886	화물	현대	포터 II	HRTKAE-DRV-E5	11,700
17887	화물	현대	포터 II	HRTKAE-E5	12,500
17888	화물	현대	포터 II	HRTKAF-DRV-E5	12,100
17889	화물	현대	포터 II	HRTKAF-E5	12,109
17890	화물	현대	포터 II	HRTKAG	12,109
17891	화물	현대	포터 II	HRTKAH	12,787
17892	화물	현대	포터 II	HRTKAH-DRV	12,037
17893	화물	현대	포터 II	HRTKAJ	12,432
17894	화물	현대	포터 II	HRTKAJ-DRV	12,037
17895	화물	현대	포터 II	HRTKAK	12,614
17896	화물	현대	포터 II	HRTKAK-DRV	12,306
17897	화물	현대	포터 II	HRTKAL	13,259
17898	화물	현대	포터 II	HRTKAL-DRV	12,582
17899	화물	현대	포터 II	HRTKAM	13,259
17900	화물	현대	포터 II	HRTKAM-DRV	12,650
17901	화물	현대	포터 II	HRTKAN	13,094
17902	화물	현대	포터 II	HRTKAN-DRV	12,636
17903	화물	현대	포터 II	HRTKAO	15,028
17904	화물	현대	포터 II	HRTKAO-DRV	13,179
17905	화물	현대	포터 II	HRTKAP	14,319
17906	화물	현대	포터 II	HRTKAP-DRV	13,046
17907	화물	현대	포터 II	HRTKBE-E5	13,400
17908	화물	현대	포터 II	HRTKBF-E5	14,000
17909	화물	현대	포터 II	HRTKBG	13,677
17910	화물	현대	포터 II	HRTKBH	14,000
17911	화물	현대	포터 II	HRTKBJ	14,346
17912	화물	현대	포터 II	HRTKBK	14,961
17913	화물	현대	포터 II	HRTKBL	14,505
17914	화물	현대	포터 II	HRTKBM	13,952
17915	화물	현대	포터 II	HRTKBN	14,512
17916	화물	현대	포터 II	HRTKBO	14,987



연번	차종	제 작 사	차 명	형 식	기준가격
17917	화물	현대	포터 II	HRTKBP	15,566
17918	화물	현대	포터 II	HSRTCIM-1	12,681
17919	화물	현대	포터 II	HSRTCIML-1	11,736
17920	화물	현대	포터 II	HSRTCIML-2	12,290
17921	화물	현대	포터 II	J226WK	12,030
17922	화물	현대	포터 II	J226WL	10,090
17923	화물	현대	포터 II	J2WSLS	11,906
17924	화물	현대	포터 II	JA452A-LA	12,117
17925	화물	현대	포터 II	JS-24WD	11,379
17926	화물	현대	포터 II	JS-24WL	12,054
17927	화물	현대	포터 II	JS-26WK	12,412
17928	화물	현대	포터 II	JT-3P25WK-WTV	11,456
17929	화물	현대	포터 II	JTWSLK	11,403
17930	화물	현대	포터 II	JTWLSLS	11,827
17931	화물	현대	포터 II	LS4M-4DP	12,119
17932	화물	현대	포터 II	SDL22A	12,827
17933	화물	현대	포터 II	SDL22B	11,956
17934	화물	현대	포터 II	SDL22B-DV	10,734
17935	화물	현대	포터 II	SDL22C	11,633
17936	화물	현대	포터 II	SDL22D	12,040
17937	화물	현대	포터 II	SDS25A-4DP	10,682
17938	화물	현대	포터 II	SDT22A	10,763
17939	화물	현대	포터 II	SDT22B	11,202
17940	화물	현대	포터 II	SDT22C	12,764
17941	화물	현대	포터 II	SDT22D	12,119
17942	화물	현대	포터 II	SEE12E7	12,957
17943	화물	현대	포터 II	SEL12B-HG2	11,949
17944	화물	현대	포터 II	SEL12D2-HG	11,987
17945	화물	현대	포터 II	SEL12D-HG	12,403
17946	화물	현대	포터 II	SEL12E-LW7	11,691
17947	화물	현대	포터 II	SEL12E-SWBS	11,240
17948	화물	현대	포터 II	SEL12F-HG7	12,344
17949	화물	현대	포터 II	SEL22B-HG2	12,301
17950	화물	현대	포터 II	SEL22B-SDVS	10,770
17951	화물	현대	포터 II	SEL22B-SPDVS2	10,945
17952	화물	현대	포터 II	SEL22E-LW6	14,005
17953	화물	현대	포터 II	SEL22F-HG6	11,355
17954	화물	현대	포터 II	SET42J-A	13,322
17955	화물	현대	포터 II	SF-24WL	12,622
17956	화물	현대	포터 II	SF-24WTL	11,229
17957	화물	현대	포터 II	SLDM	13,405
17958	화물	현대	포터 II	SLKCM-HG	12,167
17959	화물	현대	포터 II	SLKCM-TILT-HG	12,498
17960	화물	현대	포터 II	SLKM-HG	10,263
17961	화물	현대	포터 II	SLKM-TILT-HG	12,300
17962	화물	현대	포터 II	SLSM-HG	12,265
17963	화물	현대	포터 II	SR-JK3MSGGJKHMP6-2	12,330
17964	화물	현대	포터 II	SS-25L	12,767
17965	화물	현대	포터 II	TFFE101	10,906
17966	화물	현대	포터 II	UA612B	10,890
17967	화물	현대	포터 II (PORTER II)	HREKAP-DRV	14,203
17968	화물	현대	포터 II 내장탑차	2BL-3-D	14,033
17969	화물	현대	포터 II 내장탑차	HA1TCIMV-1	13,383
17970	화물	현대	포터 II 내장탑차	HAU2BLD-3	14,705
17971	화물	현대	포터 II 내장탑차	HAU-2-D	14,033
17972	화물	현대	포터 II 내장탑차	HAU-3	13,020

연번	차종	제 작 사	차 명	형 식	기준가격
17973	화물	현대	포터 II내장탑차	HAU-3-BPG	14,449
17974	화물	현대	포터 II내장탑차	HAU-3-D	14,176
17975	화물	현대	포터 II내장탑차	HAUFBL-1	14,424
17976	화물	현대	포터 II내장탑차	HAUTC-1	12,507
17977	화물	현대	포터 II내장탑차	HAUTSRLM-1	14,469
17978	화물	현대	포터 II내장탑차	HAUTSRLM-11	14,852
17979	화물	현대	포터 II내장탑차	HAUTSRLM-12	14,670
17980	화물	현대	포터 II내장탑차	HAUTSRLM-1-E	14,007
17981	화물	현대	포터 II내장탑차	HAUTSRM-1	14,450
17982	화물	현대	포터 II내장탑차	HD100-18	12,503
17983	화물	현대	포터 II내장탑차	HD100-20	13,643
17984	화물	현대	포터 II내장탑차	HD11CM-AX	14,350
17985	화물	현대	포터 II내장탑차	HD2,5CS-8LLFbF	13,046
17986	화물	현대	포터 II내장탑차	HMB-41	14,033
17987	화물	현대	포터 II내장탑차	HR-2AD-7	13,740
17988	화물	현대	포터 II내장탑차	HR-2AD-8	13,631
17989	화물	현대	포터 II내장탑차	HR-2ADS-7	13,944
17990	화물	현대	포터 II내장탑차	HR-2D-7	11,988
17991	화물	현대	포터 II내장탑차	HR-2D-8	11,727
17992	화물	현대	포터 II내장탑차	HR-2DS-7	11,988
17993	화물	현대	포터 II내장탑차	HR-3AD-8	12,420
17994	화물	현대	포터 II내장탑차	HR-3BS1JKM7-1	14,504
17995	화물	현대	포터 II내장탑차	HR-3DDG4JKM-1001	13,203
17996	화물	현대	포터 II내장탑차	HR-3DDG4JKM-1101	13,148
17997	화물	현대	포터 II내장탑차	HR-3DDG4JKM-8	12,633
17998	화물	현대	포터 II내장탑차	HR-3DDG4JKM-9	12,736
17999	화물	현대	포터 II내장탑차	HR-3DDS4JKM-1001	13,223
18000	화물	현대	포터 II내장탑차	HR-3DDS4JKM-1101	13,232
18001	화물	현대	포터 II내장탑차	HR-3DDS4JKM-1201	13,586
18002	화물	현대	포터 II내장탑차	HR-3DDS4JKM-8	12,694
18003	화물	현대	포터 II내장탑차	HR-3DDS4JKM-9	12,745
18004	화물	현대	포터 II내장탑차	HR-3DS-7	14,133
18005	화물	현대	포터 II내장탑차	HR-3HDG3JKM-1001	14,727
18006	화물	현대	포터 II내장탑차	HR-3HDG3JKM-1101	14,779
18007	화물	현대	포터 II내장탑차	HR-3HDG3JKM-1201	15,508
18008	화물	현대	포터 II내장탑차	HR-3HDG3JKM-8	14,425
18009	화물	현대	포터 II내장탑차	HR-3HDG3JKM-9	14,557
18010	화물	현대	포터 II내장탑차	HR-3HDG4JKM-1201	14,565
18011	화물	현대	포터 II내장탑차	HR-3HDGJKA-E521	17,900
18012	화물	현대	포터 II내장탑차	HR-3HDGJKA-E522	17,700
18013	화물	현대	포터 II내장탑차	HR-3HDGJKA-E523	17,872
18014	화물	현대	포터 II내장탑차	HR-3HDGJKA-E531	17,892
18015	화물	현대	포터 II내장탑차	HR-3HDGJKA-E532	18,210
18016	화물	현대	포터 II내장탑차	HR-3HDGJKA-E541	17,802
18017	화물	현대	포터 II내장탑차	HR-3HDGJKA-E542	18,321
18018	화물	현대	포터 II내장탑차	HR-3HDGJKA-E543	18,346
18019	화물	현대	포터 II내장탑차	HR-3HDGJKA-E601	18,117
18020	화물	현대	포터 II내장탑차	HR-3HDGJKM-E521	16,700
18021	화물	현대	포터 II내장탑차	HR-3HDGJKM-E522	16,873
18022	화물	현대	포터 II내장탑차	HR-3HDGJKM-E523	15,485
18023	화물	현대	포터 II내장탑차	HR-3HDGJKM-E531	15,485
18024	화물	현대	포터 II내장탑차	HR-3HDGJKM-E532	16,673
18025	화물	현대	포터 II내장탑차	HR-3HDGJKM-E541	16,855
18026	화물	현대	포터 II내장탑차	HR-3HDGJKM-E542	17,336
18027	화물	현대	포터 II내장탑차	HR-3HDGJKM-E543	17,336
18028	화물	현대	포터 II내장탑차	HR-3HDGJKM-E601	17,159

연번	차종	제 작 사	차 명	형 식	기준가격
18029	화물	현대	포터 II내장탑차	HR-3HDGKKA-E611	17,890
18030	화물	현대	포터 II내장탑차	HR-3HDGKKA-E621	17,527
18031	화물	현대	포터 II내장탑차	HR-3HDGKKA-E611	16,895
18032	화물	현대	포터 II내장탑차	HR-3HDGKKA-E621	16,939
18033	화물	현대	포터 II내장탑차	HR-3HDS3JKA-1001	15,465
18034	화물	현대	포터 II내장탑차	HR-3HDS3JKA-1101	16,128
18035	화물	현대	포터 II내장탑차	HR-3HDS3JKA-1201	16,679
18036	화물	현대	포터 II내장탑차	HR-3HDS3JKA-8	15,495
18037	화물	현대	포터 II내장탑차	HR-3HDS3JKA-9	15,672
18038	화물	현대	포터 II내장탑차	HR-3HDS3JKM-1001	14,760
18039	화물	현대	포터 II내장탑차	HR-3HDS3JKM-1101	14,799
18040	화물	현대	포터 II내장탑차	HR-3HDS3JKM-1201	15,640
18041	화물	현대	포터 II내장탑차	HR-3HDS3JKM-8	14,518
18042	화물	현대	포터 II내장탑차	HR-3HDS3JKM-9	14,680
18043	화물	현대	포터 II내장탑차	HR-3HDSJKA-E521	18,200
18044	화물	현대	포터 II내장탑차	HR-3HDSJKA-E522	18,200
18045	화물	현대	포터 II내장탑차	HR-3HDSJKA-E523	16,436
18046	화물	현대	포터 II내장탑차	HR-3HDSJKA-E531	16,436
18047	화물	현대	포터 II내장탑차	HR-3HDSJKA-E532	16,436
18048	화물	현대	포터 II내장탑차	HR-3HDSJKA-E541	18,364
18049	화물	현대	포터 II내장탑차	HR-3HDSJKA-E542	16,918
18050	화물	현대	포터 II내장탑차	HR-3HDSJKA-E543	16,918
18051	화물	현대	포터 II내장탑차	HR-3HDSJKA-E601	16,903
18052	화물	현대	포터 II내장탑차	HR-3HDSJKM-E521	16,800
18053	화물	현대	포터 II내장탑차	HR-3HDSJKM-E522	15,363
18054	화물	현대	포터 II내장탑차	HR-3HDSJKM-E523	15,418
18055	화물	현대	포터 II내장탑차	HR-3HDSJKM-E531	15,255
18056	화물	현대	포터 II내장탑차	HR-3HDSJKM-E532	14,555
18057	화물	현대	포터 II내장탑차	HR-3HDSJKM-E541	14,555
18058	화물	현대	포터 II내장탑차	HR-3HDSJKM-E542	15,900
18059	화물	현대	포터 II내장탑차	HR-3HDSJKM-E544	16,172
18060	화물	현대	포터 II내장탑차	HR-3HDSJKM-E601	15,885
18061	화물	현대	포터 II내장탑차	HR-3HDSKKA-E611	17,675
18062	화물	현대	포터 II내장탑차	HR-3HDSKKA-E621	17,675
18063	화물	현대	포터 II내장탑차	HR-3HDSKKA-E611	16,657
18064	화물	현대	포터 II내장탑차	HR-3HDSKKA-E621	16,657
18065	화물	현대	포터 II내장탑차	HR-3HDSJKM-EE543	20,676
18066	화물	현대	포터 II내장탑차	HR-3LDSKKA-E611	16,193
18067	화물	현대	포터 II내장탑차	HR-3LDSKKA-E612	16,758
18068	화물	현대	포터 II내장탑차	HR-3LDSKKA-E621	15,939
18069	화물	현대	포터 II내장탑차	HR-3LDSKKA-E622	16,535
18070	화물	현대	포터 II내장탑차	HR-3LDSKKA-E611	15,168
18071	화물	현대	포터 II내장탑차	HR-3LDSKKA-E612	15,538
18072	화물	현대	포터 II내장탑차	HR-3LDSKKA-E621	15,062
18073	화물	현대	포터 II내장탑차	HR-3LDSKKA-E622	15,543
18074	화물	현대	포터 II내장탑차	HR-3NDG3JKM-1001	14,584
18075	화물	현대	포터 II내장탑차	HR-3NDG3JKM-1101	14,642
18076	화물	현대	포터 II내장탑차	HR-3NDG3JKM-8	14,215
18077	화물	현대	포터 II내장탑차	HR-3NDG3JKM-9	14,427
18078	화물	현대	포터 II내장탑차	HR-3NDS3JKA-1001	15,673
18079	화물	현대	포터 II내장탑차	HR-3NDS3JKA-1101	15,693
18080	화물	현대	포터 II내장탑차	HR-3NDS3JKA-1201	16,187
18081	화물	현대	포터 II내장탑차	HR-3NDS3JKA-8	15,300
18082	화물	현대	포터 II내장탑차	HR-3NDS3JKA-9	15,559
18083	화물	현대	포터 II내장탑차	HR-3NDS3JKM-1001	14,665
18084	화물	현대	포터 II내장탑차	HR-3NDS3JKM-1101	14,686

연번	차종	제 작 사	차 명	형 식	기준가격
18085	화물	현대	포터 II내장탑차	HR-3NDS3JKM-1201	15,158
18086	화물	현대	포터 II내장탑차	HR-3NDS3JKM-8	14,329
18087	화물	현대	포터 II내장탑차	HR-3NDS3JKM-9	14,513
18088	화물	현대	포터 II내장탑차	HR-3NDSJKA-E521	17,400
18089	화물	현대	포터 II내장탑차	HR-3NDSJKA-E522	17,400
18090	화물	현대	포터 II내장탑차	HR-3NDSJKA-E523	17,100
18091	화물	현대	포터 II내장탑차	HR-3NDSJKA-E531	15,691
18092	화물	현대	포터 II내장탑차	HR-3NDSJKA-E532	16,664
18093	화물	현대	포터 II내장탑차	HR-3NDSJKA-E541	17,846
18094	화물	현대	포터 II내장탑차	HR-3NDSJKA-E542	17,982
18095	화물	현대	포터 II내장탑차	HR-3NDSJKA-E543	16,264
18096	화물	현대	포터 II내장탑차	HR-3NDSJKA-E601	16,443
18097	화물	현대	포터 II내장탑차	HR-3NDSJKM-E521	15,600
18098	화물	현대	포터 II내장탑차	HR-3NDSJKM-E522	15,580
18099	화물	현대	포터 II내장탑차	HR-3NDSJKM-E523	14,764
18100	화물	현대	포터 II내장탑차	HR-3NDSJKM-E531	14,673
18101	화물	현대	포터 II내장탑차	HR-3NDSJKM-E532	14,873
18102	화물	현대	포터 II내장탑차	HR-3NDSJKM-E541	14,873
18103	화물	현대	포터 II내장탑차	HR-3NDSJKM-E542	16,127
18104	화물	현대	포터 II내장탑차	HR-3NDSJKM-E543	15,245
18105	화물	현대	포터 II내장탑차	HR-3NDSJKM-E601	15,230
18106	화물	현대	포터 II내장탑차	HR-3NDSKKA-E611	16,081
18107	화물	현대	포터 II내장탑차	HR-3NDSKKA-E621	18,024
18108	화물	현대	포터 II내장탑차	HR-3NDSKKM-E611	15,035
18109	화물	현대	포터 II내장탑차	HR-3NDSKKM-E621	14,990
18110	화물	현대	포터 II내장탑차	HR-3NTSJKA-E543	19,846
18111	화물	현대	포터 II내장탑차	HR-3NTSJKM-E543	18,382
18112	화물	현대	포터 II내장탑차	HR-3SDG4JKM-8	12,490
18113	화물	현대	포터 II내장탑차	HR-3SDG4JKM-9	12,558
18114	화물	현대	포터 II내장탑차	HR-3SDGJKM-E521	15,300
18115	화물	현대	포터 II내장탑차	HR-6NDD3JKM-1001	15,241
18116	화물	현대	포터 II내장탑차	HR-6NDD3JKM-1101	15,232
18117	화물	현대	포터 II내장탑차	HR-6NDD3JKM-1201	15,441
18118	화물	현대	포터 II내장탑차	HR-6NDD3JKM-8	14,743
18119	화물	현대	포터 II내장탑차	HR-6NDD3JKM-9	14,748
18120	화물	현대	포터 II내장탑차	HR-6NDDJKA-E521	17,600
18121	화물	현대	포터 II내장탑차	HR-6NDDJKA-E522	17,700
18122	화물	현대	포터 II내장탑차	HR-6NDDJKA-E523	18,210
18123	화물	현대	포터 II내장탑차	HR-6NDDJKA-E531	17,841
18124	화물	현대	포터 II내장탑차	HR-6NDDJKA-E532	18,184
18125	화물	현대	포터 II내장탑차	HR-6NDDJKA-E541	18,027
18126	화물	현대	포터 II내장탑차	HR-6NDDJKA-E542	18,536
18127	화물	현대	포터 II내장탑차	HR-6NDDJKA-E543	18,339
18128	화물	현대	포터 II내장탑차	HR-6NDDJKA-E601	17,535
18129	화물	현대	포터 II내장탑차	HR-6NDDJKM-E521	17,100
18130	화물	현대	포터 II내장탑차	HR-6NDDJKM-E522	16,700
18131	화물	현대	포터 II내장탑차	HR-6NDDJKM-E523	16,700
18132	화물	현대	포터 II내장탑차	HR-6NDDJKM-E531	16,855
18133	화물	현대	포터 II내장탑차	HR-6NDDJKM-E532	16,786
18134	화물	현대	포터 II내장탑차	HR-6NDDJKM-E541	17,158
18135	화물	현대	포터 II내장탑차	HR-6NDDJKM-E542	17,508
18136	화물	현대	포터 II내장탑차	HR-6NDDJKM-E543	17,389
18137	화물	현대	포터 II내장탑차	HR-6NDDJKM-E601	16,422
18138	화물	현대	포터 II내장탑차	HR-6NDDKKA-E611	18,976
18139	화물	현대	포터 II내장탑차	HR-6NDDKKA-E621	19,375
18140	화물	현대	포터 II내장탑차	HR-6NDDKKM-E611	17,744

연번	차종	제 작 사	차 명	형 식	기준가격
18141	화물	현대	포터 II 내장탑차	HR-6NDDKMM-E621	17,265
18142	화물	현대	포터 II 내장탑차	HR-J3SSS2GJKLMR6-1	14,443
18143	화물	현대	포터 II 내장탑차	JS-26WK	12,507
18144	화물	현대	포터 II 내장탑차	JT-3P25WS-SD1	14,033
18145	화물	현대	포터 II 내장탑차	SDL22A	15,456
18146	화물	현대	포터 II 내장탑차	SDL22D	14,363
18147	화물	현대	포터 II 내장탑차	SL-33S	13,140
18148	화물	현대	포터 II 내장탑차	Y7B11T	12,630
18149	화물	현대	포터 II 내장탑파워게이트	HR-3ADP-7	17,080
18150	화물	현대	포터 II 내장탑파워게이트	HR-3ADP-8	17,066
18151	화물	현대	포터 II 내장탑파워게이트	HR-3ADPS-7	17,195
18152	화물	현대	포터 II 내장탑파워게이트	HR-3DP-6	15,982
18153	화물	현대	포터 II 내장탑파워게이트	HR-3HQS3JKM-1201	18,509
18154	화물	현대	포터 II 내장탑파워게이트	HR-3HQSJKA-E521	20,800
18155	화물	현대	포터 II 내장탑파워게이트	HR-3HQSJKA-E522	20,800
18156	화물	현대	포터 II 내장탑파워게이트	HR-3HQSJKA-E523	20,922
18157	화물	현대	포터 II 내장탑파워게이트	HR-3HQSJKA-E531	20,825
18158	화물	현대	포터 II 내장탑파워게이트	HR-3HQSJKA-E532	20,922
18159	화물	현대	포터 II 내장탑파워게이트	HR-3HQSJKA-E541	20,922
18160	화물	현대	포터 II 내장탑파워게이트	HR-3HQSJKA-E542	21,695
18161	화물	현대	포터 II 내장탑파워게이트	HR-3HQSJKA-E543	21,695
18162	화물	현대	포터 II 내장탑파워게이트	HR-3HQSJKA-E601	21,691
18163	화물	현대	포터 II 내장탑파워게이트	HR-3HQSJKM-E521	19,800
18164	화물	현대	포터 II 내장탑파워게이트	HR-3HQSJKM-E522	19,700
18165	화물	현대	포터 II 내장탑파워게이트	HR-3HQSJKM-E523	19,904
18166	화물	현대	포터 II 내장탑파워게이트	HR-3HQSJKM-E531	19,904
18167	화물	현대	포터 II 내장탑파워게이트	HR-3HQSJKM-E532	19,904
18168	화물	현대	포터 II 내장탑파워게이트	HR-3HQSJKM-E542	20,737
18169	화물	현대	포터 II 내장탑파워게이트	HR-3HQSJKM-E601	19,328
18170	화물	현대	포터 II 내장탑파워게이트	HR-3HQSJKM-EE541	19,904
18171	화물	현대	포터 II 내장탑파워게이트	HR-3HQSJKA-E611	22,349
18172	화물	현대	포터 II 내장탑파워게이트	HR-3HQSJKA-E621	21,868
18173	화물	현대	포터 II 내장탑파워게이트	HR-3HQSJKM-E611	20,279
18174	화물	현대	포터 II 내장탑파워게이트	HR-3HQSJKM-E621	21,349
18175	화물	현대	포터 II 내장탑파워게이트	HR-3NQS3JKM-0901	17,518
18176	화물	현대	포터 II 내장탑파워게이트	HR-3NQS3JKM-1001	17,551
18177	화물	현대	포터 II 내장탑파워게이트	HR-3NQS3JKM-1101	17,645
18178	화물	현대	포터 II 냉동탑차	2BL-3-R	14,921
18179	화물	현대	포터 II 냉동탑차	E6700-RHT	15,262
18180	화물	현대	포터 II 냉동탑차	HAU2BLD-3	17,354
18181	화물	현대	포터 II 냉동탑차	HAUTSRLM-1-E	17,486
18182	화물	현대	포터 II 냉동탑차	HD5CT-LR	15,262
18183	화물	현대	포터 II 냉동탑차	HR-2AR-7	16,735
18184	화물	현대	포터 II 냉동탑차	HR-2AR-8	16,329
18185	화물	현대	포터 II 냉동탑차	HR-2ARS-7	16,385
18186	화물	현대	포터 II 냉동탑차	HR-2R-7	14,675
18187	화물	현대	포터 II 냉동탑차	HR-2R-8	14,112
18188	화물	현대	포터 II 냉동탑차	HR-2RS-7	14,663
18189	화물	현대	포터 II 냉동탑차	HR-3DRG4JKM-1001	15,597
18190	화물	현대	포터 II 냉동탑차	HR-3DRG4JKM-1101	15,624
18191	화물	현대	포터 II 냉동탑차	HR-3DRG4JKM-1201	16,197
18192	화물	현대	포터 II 냉동탑차	HR-3DRG4JKM-8	15,279
18193	화물	현대	포터 II 냉동탑차	HR-3DRG4JKM-9	15,397
18194	화물	현대	포터 II 냉동탑차	HR-3DRS4JKM-1001	15,616
18195	화물	현대	포터 II 냉동탑차	HR-3DRS4JKM-1101	15,665
18196	화물	현대	포터 II 냉동탑차	HR-3DRS4JKM-1201	16,244

연번	차종	제 작 사	차 명	형 식	기준가격
18197	화물	현대	포터 II냉동탑차	HR-3DRS4JKM-8	15,320
18198	화물	현대	포터 II냉동탑차	HR-3DRS4JKM-9	15,455
18199	화물	현대	포터 II냉동탑차	HR-3GRS3JKM-0901	18,726
18200	화물	현대	포터 II냉동탑차	HR-3GRS3JKM-1001	18,784
18201	화물	현대	포터 II냉동탑차	HR-3GRS3JKM-1101	18,727
18202	화물	현대	포터 II냉동탑차	HR-3GRS3JKM-1201	19,206
18203	화물	현대	포터 II냉동탑차	HR-3GRS3JKM-8	17,619
18204	화물	현대	포터 II냉동탑차	HR-3GRS3JKM-9	17,699
18205	화물	현대	포터 II냉동탑차	HR-3GRSJKM-E522	21,600
18206	화물	현대	포터 II냉동탑차	HR-3GRSJKM-E523	21,700
18207	화물	현대	포터 II냉동탑차	HR-3GRSJKM-E532	22,237
18208	화물	현대	포터 II냉동탑차	HR-3GRSJKM-E541	21,744
18209	화물	현대	포터 II냉동탑차	HR-3GRSJKM-E542	22,575
18210	화물	현대	포터 II냉동탑차	HR-3GRSJKM-E543	22,128
18211	화물	현대	포터 II냉동탑차	HR-3GRSJKM-E601	22,846
18212	화물	현대	포터 II냉동탑차	HR-3GRSJKM-E521	20,700
18213	화물	현대	포터 II냉동탑차	HR-3GRSJKM-E522	20,700
18214	화물	현대	포터 II냉동탑차	HR-3GRSJKM-E523	20,745
18215	화물	현대	포터 II냉동탑차	HR-3GRSJKM-E531	20,745
18216	화물	현대	포터 II냉동탑차	HR-3GRSJKM-E532	20,655
18217	화물	현대	포터 II냉동탑차	HR-3GRSJKM-E541	20,745
18218	화물	현대	포터 II냉동탑차	HR-3GRSJKM-E542	21,650
18219	화물	현대	포터 II냉동탑차	HR-3GRSJKM-E543	21,518
18220	화물	현대	포터 II냉동탑차	HR-3GRSJKM-E601	21,305
18221	화물	현대	포터 II냉동탑차	HR-3GRSJKM-E611	23,801
18222	화물	현대	포터 II냉동탑차	HR-3GRSJKM-E621	21,829
18223	화물	현대	포터 II냉동탑차	HR-3GRSJKM-E611	22,365
18224	화물	현대	포터 II냉동탑차	HR-3GRSJKM-E621	21,911
18225	화물	현대	포터 II냉동탑차	HR-3HRG3JKM-1001	17,764
18226	화물	현대	포터 II냉동탑차	HR-3HRG3JKM-1101	17,737
18227	화물	현대	포터 II냉동탑차	HR-3HRG3JKM-1201	18,308
18228	화물	현대	포터 II냉동탑차	HR-3HRG3JKM-8	17,564
18229	화물	현대	포터 II냉동탑차	HR-3HRG3JKM-9	17,667
18230	화물	현대	포터 II냉동탑차	HR-3HRGJKM-E521	20,700
18231	화물	현대	포터 II냉동탑차	HR-3HRGJKM-E522	20,400
18232	화물	현대	포터 II냉동탑차	HR-3HRGJKM-E523	20,700
18233	화물	현대	포터 II냉동탑차	HR-3HRGJKM-E532	20,573
18234	화물	현대	포터 II냉동탑차	HR-3HRGJKM-E541	20,694
18235	화물	현대	포터 II냉동탑차	HR-3HRGJKM-E542	21,278
18236	화물	현대	포터 II냉동탑차	HR-3HRGJKM-E543	21,765
18237	화물	현대	포터 II냉동탑차	HR-3HRGJKM-E601	20,922
18238	화물	현대	포터 II냉동탑차	HR-3HRGJKM-E521	19,700
18239	화물	현대	포터 II냉동탑차	HR-3HRGJKM-E522	19,600
18240	화물	현대	포터 II냉동탑차	HR-3HRGJKM-E523	19,636
18241	화물	현대	포터 II냉동탑차	HR-3HRGJKM-E531	19,636
18242	화물	현대	포터 II냉동탑차	HR-3HRGJKM-E532	19,600
18243	화물	현대	포터 II냉동탑차	HR-3HRGJKM-E541	19,636
18244	화물	현대	포터 II냉동탑차	HR-3HRGJKM-E542	20,118
18245	화물	현대	포터 II냉동탑차	HR-3HRGJKM-E543	20,264
18246	화물	현대	포터 II냉동탑차	HR-3HRGJKM-E601	20,069
18247	화물	현대	포터 II냉동탑차	HR-3HRGJKM-E611	22,539
18248	화물	현대	포터 II냉동탑차	HR-3HRGJKM-E621	21,504
18249	화물	현대	포터 II냉동탑차	HR-3HRGJKM-E611	20,921
18250	화물	현대	포터 II냉동탑차	HR-3HRGJKM-E621	19,380
18251	화물	현대	포터 II냉동탑차	HR-3HRSJKM-1001	19,385
18252	화물	현대	포터 II냉동탑차	HR-3HRSJKM-1101	19,399

연번	차종	제 작 사	차 명	형 식	기준가격
18253	화물	현대	포터 II 냉동탑차	HR-3HRS3JKA-1201	19,662
18254	화물	현대	포터 II 냉동탑차	HR-3HRS3JKA-8	18,647
18255	화물	현대	포터 II 냉동탑차	HR-3HRS3JKA-9	18,524
18256	화물	현대	포터 II 냉동탑차	HR-3HRS3JKM-1001	18,349
18257	화물	현대	포터 II 냉동탑차	HR-3HRS3JKM-1101	18,384
18258	화물	현대	포터 II 냉동탑차	HR-3HRS3JKM-1201	18,621
18259	화물	현대	포터 II 냉동탑차	HR-3HRS3JKM-8	17,595
18260	화물	현대	포터 II 냉동탑차	HR-3HRS3JKM-9	17,709
18261	화물	현대	포터 II 냉동탑차	HR-3HRSJKA-E521	21,400
18262	화물	현대	포터 II 냉동탑차	HR-3HRSJKA-E522	21,300
18263	화물	현대	포터 II 냉동탑차	HR-3HRSJKA-E523	21,330
18264	화물	현대	포터 II 냉동탑차	HR-3HRSJKA-E531	19,510
18265	화물	현대	포터 II 냉동탑차	HR-3HRSJKA-E532	21,241
18266	화물	현대	포터 II 냉동탑차	HR-3HRSJKA-E541	21,382
18267	화물	현대	포터 II 냉동탑차	HR-3HRSJKA-E542	22,536
18268	화물	현대	포터 II 냉동탑차	HR-3HRSJKA-E601	22,065
18269	화물	현대	포터 II 냉동탑차	HR-3HRSJKM-E521	20,300
18270	화물	현대	포터 II 냉동탑차	HR-3HRSJKM-E522	20,283
18271	화물	현대	포터 II 냉동탑차	HR-3HRSJKM-E523	20,291
18272	화물	현대	포터 II 냉동탑차	HR-3HRSJKM-E531	19,127
18273	화물	현대	포터 II 냉동탑차	HR-3HRSJKM-E532	20,290
18274	화물	현대	포터 II 냉동탑차	HR-3HRSJKM-E541	20,291
18275	화물	현대	포터 II 냉동탑차	HR-3HRSJKM-E542	21,087
18276	화물	현대	포터 II 냉동탑차	HR-3HRSJKM-E543	19,609
18277	화물	현대	포터 II 냉동탑차	HR-3HRSJKM-E601	21,048
18278	화물	현대	포터 II 냉동탑차	HR-3HRSKKA-E611	20,692
18279	화물	현대	포터 II 냉동탑차	HR-3HRSKKA-E621	22,626
18280	화물	현대	포터 II 냉동탑차	HR-3HRSKKM-E611	20,485
18281	화물	현대	포터 II 냉동탑차	HR-3HRSKKM-E621	21,308
18282	화물	현대	포터 II 냉동탑차	HR-3HTSJKA-E601	19,524
18283	화물	현대	포터 II 냉동탑차	HR-3HTSJKM-E601	18,045
18284	화물	현대	포터 II 냉동탑차	HR-3HTSKKA-E611	21,555
18285	화물	현대	포터 II 냉동탑차	HR-3HTSKKM-E611	19,666
18286	화물	현대	포터 II 냉동탑차	HR-3LRSKKA-E611	18,562
18287	화물	현대	포터 II 냉동탑차	HR-3LRSKKA-E621	18,840
18288	화물	현대	포터 II 냉동탑차	HR-3LRSKKM-E611	19,148
18289	화물	현대	포터 II 냉동탑차	HR-3LRSKKM-E621	18,600
18290	화물	현대	포터 II 냉동탑차	HR-3NRG3JKM-1001	17,611
18291	화물	현대	포터 II 냉동탑차	HR-3NRG3JKM-1101	17,686
18292	화물	현대	포터 II 냉동탑차	HR-3NRG3JKM-8	17,271
18293	화물	현대	포터 II 냉동탑차	HR-3NRG3JKM-9	17,464
18294	화물	현대	포터 II 냉동탑차	HR-3NRGJKA-E521	19,200
18295	화물	현대	포터 II 냉동탑차	HR-3NRGJKA-E522	19,600
18296	화물	현대	포터 II 냉동탑차	HR-3NRGJKA-E523	19,800
18297	화물	현대	포터 II 냉동탑차	HR-3NRGJKA-E532	20,298
18298	화물	현대	포터 II 냉동탑차	HR-3NRGJKA-E541	20,166
18299	화물	현대	포터 II 냉동탑차	HR-3NRGJKA-E542	20,408
18300	화물	현대	포터 II 냉동탑차	HR-3NRGJKA-E543	20,754
18301	화물	현대	포터 II 냉동탑차	HR-3NRGJKA-E601	19,917
18302	화물	현대	포터 II 냉동탑차	HR-3NRGJKM-E521	18,600
18303	화물	현대	포터 II 냉동탑차	HR-3NRGJKM-E522	18,600
18304	화물	현대	포터 II 냉동탑차	HR-3NRGJKM-E523	18,655
18305	화물	현대	포터 II 냉동탑차	HR-3NRGJKM-E531	18,655
18306	화물	현대	포터 II 냉동탑차	HR-3NRGJKM-E532	18,655
18307	화물	현대	포터 II 냉동탑차	HR-3NRGJKM-E541	18,655
18308	화물	현대	포터 II 냉동탑차	HR-3NRGJKM-E542	19,136

연번	차종	제 작 사	차 명	형 식	기준가격
18309	화물	현대	포터 II 냉동탑차	HR-3NRGJKM-E543	19,136
18310	화물	현대	포터 II 냉동탑차	HR-3NRGJKM-E601	18,797
18311	화물	현대	포터 II 냉동탑차	HR-3NRGKKA-E611	20,726
18312	화물	현대	포터 II 냉동탑차	HR-3NRGKKM-E611	18,777
18313	화물	현대	포터 II 냉동탑차	HR-3NRGKKM-E621	18,594
18314	화물	현대	포터 II 냉동탑차	HR-3NRS3JKA-1001	18,724
18315	화물	현대	포터 II 냉동탑차	HR-3NRS3JKA-1101	18,756
18316	화물	현대	포터 II 냉동탑차	HR-3NRS3JKA-1201	19,343
18317	화물	현대	포터 II 냉동탑차	HR-3NRS3JKA-8	18,371
18318	화물	현대	포터 II 냉동탑차	HR-3NRS3JKA-9	18,575
18319	화물	현대	포터 II 냉동탑차	HR-3NRS3JKM-1001	17,719
18320	화물	현대	포터 II 냉동탑차	HR-3NRS3JKM-1101	17,778
18321	화물	현대	포터 II 냉동탑차	HR-3NRS3JKM-1201	18,310
18322	화물	현대	포터 II 냉동탑차	HR-3NRS3JKM-8	17,329
18323	화물	현대	포터 II 냉동탑차	HR-3NRS3JKM-9	17,597
18324	화물	현대	포터 II 냉동탑차	HR-3NRSJKA-E521	20,700
18325	화물	현대	포터 II 냉동탑차	HR-3NRSJKA-E522	20,700
18326	화물	현대	포터 II 냉동탑차	HR-3NRSJKA-E523	20,972
18327	화물	현대	포터 II 냉동탑차	HR-3NRSJKA-E531	20,973
18328	화물	현대	포터 II 냉동탑차	HR-3NRSJKA-E532	21,118
18329	화물	현대	포터 II 냉동탑차	HR-3NRSJKA-E541	21,118
18330	화물	현대	포터 II 냉동탑차	HR-3NRSJKA-E542	21,745
18331	화물	현대	포터 II 냉동탑차	HR-3NRSJKA-E543	20,291
18332	화물	현대	포터 II 냉동탑차	HR-3NRSJKA-E601	21,730
18333	화물	현대	포터 II 냉동탑차	HR-3NRSJKM-E521	19,700
18334	화물	현대	포터 II 냉동탑차	HR-3NRSJKM-E522	19,946
18335	화물	현대	포터 II 냉동탑차	HR-3NRSJKM-E523	19,200
18336	화물	현대	포터 II 냉동탑차	HR-3NRSJKM-E531	17,345
18337	화물	현대	포터 II 냉동탑차	HR-3NRSJKM-E532	17,345
18338	화물	현대	포터 II 냉동탑차	HR-3NRSJKM-E541	17,345
18339	화물	현대	포터 II 냉동탑차	HR-3NRSJKM-E542	19,273
18340	화물	현대	포터 II 냉동탑차	HR-3NRSJKM-E543	19,273
18341	화물	현대	포터 II 냉동탑차	HR-3NRSJKM-E601	19,257
18342	화물	현대	포터 II 냉동탑차	HR-3NRSKKA-E611	22,357
18343	화물	현대	포터 II 냉동탑차	HR-3NRSKKA-E621	21,727
18344	화물	현대	포터 II 냉동탑차	HR-3NRSKKM-E611	20,523
18345	화물	현대	포터 II 냉동탑차	HR-3NRSKKM-E621	20,141
18346	화물	현대	포터 II 냉동탑차	HR-3NTSJKA-E601	20,645
18347	화물	현대	포터 II 냉동탑차	HR-3NTSJKM-E601	18,067
18348	화물	현대	포터 II 냉동탑차	HR-3NTSKKA-E611	21,180
18349	화물	현대	포터 II 냉동탑차	HR-3NTSKKM-E611	20,168
18350	화물	현대	포터 II 냉동탑차	HR-3SRG4JKM-0901	15,046
18351	화물	현대	포터 II 냉동탑차	HR-3SRG4JKM-1001	15,169
18352	화물	현대	포터 II 냉동탑차	HR-3SRG4JKM-1101	15,444
18353	화물	현대	포터 II 냉동탑차	HR-3SRG4JKM-1201	15,916
18354	화물	현대	포터 II 냉동탑차	HR-3SRG4JKM-8	14,480
18355	화물	현대	포터 II 냉동탑차	HR-3SRG4JKM-9	14,921
18356	화물	현대	포터 II 냉동탑차	HR-3SRGJKM-E521	16,700
18357	화물	현대	포터 II 냉동탑차	HR-3SRGJKM-E522	16,700
18358	화물	현대	포터 II 냉동탑차	HR-3SRGJKM-E523	16,887
18359	화물	현대	포터 II 냉동탑차	HRA-3-R2	15,118
18360	화물	현대	포터 II 냉동탑차	JT-3P25WS-SV1	14,480
18361	화물	현대	포터 II 냉동탑차	SDT22A	16,844
18362	화물	현대	포터 II 냉동탑차	SRA-3-R2	16,632
18363	화물	현대	포터 II 냉동탑차 (PORTER II)	HR-3LLSKKA-E621	20,306
18364	화물	현대	포터 II 냉동탑차 (PORTER II)	HR-3LMSKKA-E621	20,423



연번	차종	제 작 사	차 명	형 식	기준가격
18365	화물	현대	포터 II 냉동탑차 (PORTER II)	HR-3LMSKKM-E621	19,415
18366	화물	현대	포터 II 냉동탑차 (PORTER II)	HR-3NRGKKA-E621	21,141
18367	화물	현대	포터 II 냉동탑차(PORTER II)	HR-3LLSKKM-E621	19,499
18368	화물	현대	포터 II 냉동탑차골드	HR-3AGR-7	17,260
18369	화물	현대	포터 II 냉동탑차골드	HR-3AGR-8	17,257
18370	화물	현대	포터 II 냉동탑차골드	HR-3AGRS-7	17,413
18371	화물	현대	포터 II 냉동탑차파워게이트	HR-3ARP-8	20,001
18372	화물	현대	포터 II 냉장탑차	HR-3HTS3JKA-0901	18,378
18373	화물	현대	포터 II 냉장탑차	HR-3HTS3JKA-1001	18,432
18374	화물	현대	포터 II 냉장탑차	HR-3HTS3JKA-1101	18,521
18375	화물	현대	포터 II 냉장탑차	HR-3HTS3JKA-1201	18,686
18376	화물	현대	포터 II 냉장탑차	HR-3HTS3JKM-0901	17,372
18377	화물	현대	포터 II 냉장탑차	HR-3HTS3JKM-1001	17,387
18378	화물	현대	포터 II 냉장탑차	HR-3HTS3JKM-1101	17,450
18379	화물	현대	포터 II 냉장탑차	HR-3HTS3JKM-1201	17,680
18380	화물	현대	포터 II 냉장탑차	HR-3HTS3JKA-E521	20,500
18381	화물	현대	포터 II 냉장탑차	HR-3HTS3JKA-E522	20,400
18382	화물	현대	포터 II 냉장탑차	HR-3HTS3JKA-E523	20,835
18383	화물	현대	포터 II 냉장탑차	HR-3HTS3JKA-E531	20,574
18384	화물	현대	포터 II 냉장탑차	HR-3HTS3JKA-E532	20,185
18385	화물	현대	포터 II 냉장탑차	HR-3HTS3JKA-E541	19,600
18386	화물	현대	포터 II 냉장탑차	HR-3HTS3JKA-E542	20,607
18387	화물	현대	포터 II 냉장탑차	HR-3HTS3JKA-E543	20,546
18388	화물	현대	포터 II 냉장탑차	HR-3HTS3JKM-E521	18,800
18389	화물	현대	포터 II 냉장탑차	HR-3HTS3JKM-E522	19,000
18390	화물	현대	포터 II 냉장탑차	HR-3HTS3JKM-E523	19,199
18391	화물	현대	포터 II 냉장탑차	HR-3HTS3JKM-E531	19,364
18392	화물	현대	포터 II 냉장탑차	HR-3HTS3JKM-E532	18,629
18393	화물	현대	포터 II 냉장탑차	HR-3HTS3JKM-E541	20,053
18394	화물	현대	포터 II 냉장탑차	HR-3HTS3JKM-E542	18,717
18395	화물	현대	포터 II 냉장탑차	HR-3HTS3JKM-E543	18,855
18396	화물	현대	포터 II 냉장탑차	HR-3HTS3KKA-E621	20,218
18397	화물	현대	포터 II 냉장탑차	HR-3HTS3KKM-E621	19,353
18398	화물	현대	포터 II 냉장탑차	HR-3NTS3JKA-0901	17,915
18399	화물	현대	포터 II 냉장탑차	HR-3NTS3JKA-1001	18,174
18400	화물	현대	포터 II 냉장탑차	HR-3NTS3JKA-1101	18,212
18401	화물	현대	포터 II 냉장탑차	HR-3NTS3JKA-1201	18,417
18402	화물	현대	포터 II 냉장탑차	HR-3NTS3JKM-0901	16,680
18403	화물	현대	포터 II 냉장탑차	HR-3NTS3JKM-1001	17,159
18404	화물	현대	포터 II 냉장탑차	HR-3NTS3JKM-1101	16,837
18405	화물	현대	포터 II 냉장탑차	HR-3NTS3JKM-1201	17,386
18406	화물	현대	포터 II 냉장탑차	HR-3NTS3JKA-E521	19,600
18407	화물	현대	포터 II 냉장탑차	HR-3NTS3JKA-E522	19,500
18408	화물	현대	포터 II 냉장탑차	HR-3NTS3JKA-E523	19,884
18409	화물	현대	포터 II 냉장탑차	HR-3NTS3JKA-E531	18,917
18410	화물	현대	포터 II 냉장탑차	HR-3NTS3JKA-E532	19,874
18411	화물	현대	포터 II 냉장탑차	HR-3NTS3JKA-E541	19,864
18412	화물	현대	포터 II 냉장탑차	HR-3NTS3JKA-E542	20,330
18413	화물	현대	포터 II 냉장탑차	HR-3NTS3JKM-E521	18,700
18414	화물	현대	포터 II 냉장탑차	HR-3NTS3JKM-E522	18,600
18415	화물	현대	포터 II 냉장탑차	HR-3NTS3JKM-E523	19,175
18416	화물	현대	포터 II 냉장탑차	HR-3NTS3JKM-E531	17,900
18417	화물	현대	포터 II 냉장탑차	HR-3NTS3JKM-E532	18,175
18418	화물	현대	포터 II 냉장탑차	HR-3NTS3JKM-E541	17,866
18419	화물	현대	포터 II 냉장탑차	HR-3NTS3JKM-E542	18,319
18420	화물	현대	포터 II 냉장탑차	HR-3NTS3KKA-E621	20,020

연번	차종	제 작 사	차 명	형 식	기준가격
18421	화물	현대	포터 II냉장탑차	HR-3NTSKKM-E621	18,250
18422	화물	현대	포터 II다용도탑차	HR-3AM-7	14,408
18423	화물	현대	포터 II다용도탑차	HR-3AM-8	14,397
18424	화물	현대	포터 II다용도탑차	HR-3AMS-7	14,562
18425	화물	현대	포터 II다용도탑차	HR-3MS-7	13,807
18426	화물	현대	포터 II다용도탑차	HR-3NMS3JKM-1001	15,205
18427	화물	현대	포터 II다용도탑차	HR-3NMS3JKM-1101	15,237
18428	화물	현대	포터 II다용도탑차	HR-3NMS3JKM-1201	15,467
18429	화물	현대	포터 II다용도탑차	HR-3NMS3JKM-8	14,926
18430	화물	현대	포터 II다용도탑차	HR-3NMS3JKM-9	14,702
18431	화물	현대	포터 II다용도탑차	HR-3NMSJKA-E521	17,700
18432	화물	현대	포터 II다용도탑차	HR-3NMSJKA-E522	17,700
18433	화물	현대	포터 II다용도탑차	HR-3NMSJKA-E523	17,858
18434	화물	현대	포터 II다용도탑차	HR-3NMSJKA-E531	17,918
18435	화물	현대	포터 II다용도탑차	HR-3NMSJKA-E532	18,049
18436	화물	현대	포터 II다용도탑차	HR-3NMSJKA-E541	18,049
18437	화물	현대	포터 II다용도탑차	HR-3NMSJKA-E542	18,822
18438	화물	현대	포터 II다용도탑차	HR-3NMSJKA-E543	18,822
18439	화물	현대	포터 II다용도탑차	HR-3NMSJKA-E601	18,471
18440	화물	현대	포터 II다용도탑차	HR-3NMSJKM-E521	16,800
18441	화물	현대	포터 II다용도탑차	HR-3NMSJKM-E522	16,700
18442	화물	현대	포터 II다용도탑차	HR-3NMSJKM-E523	16,849
18443	화물	현대	포터 II다용도탑차	HR-3NMSJKM-E531	17,031
18444	화물	현대	포터 II다용도탑차	HR-3NMSJKM-E532	16,851
18445	화물	현대	포터 II다용도탑차	HR-3NMSJKM-E541	17,031
18446	화물	현대	포터 II다용도탑차	HR-3NMSJKM-E542	17,804
18447	화물	현대	포터 II다용도탑차	HR-3NMSJKM-E543	17,804
18448	화물	현대	포터 II다용도탑차	HR-3NMSJKM-E601	17,389
18449	화물	현대	포터 II다용도탑차	HR-3NMSKKA-E611	19,394
18450	화물	현대	포터 II다용도탑차	HR-3NMSKKA-E621	18,426
18451	화물	현대	포터 II다용도탑차	HR-3NMSKKM-E611	17,181
18452	화물	현대	포터 II다용도탑차	HR-3NMSKKM-E621	17,935
18453	화물	현대	포터 II더블캡내장탑차	HR-6AD-6	14,178
18454	화물	현대	포터 II더블캡내장탑차	HR-6AD-7	14,412
18455	화물	현대	포터 II더블캡내장탑차	HR-6AD-8	14,580
18456	화물	현대	포터 II더블캡내장탑차	HR-6ADS-7	14,639
18457	화물	현대	포터 II더블캡냉동탑차	HR-6AR-7	16,878
18458	화물	현대	포터 II더블캡냉동탑차	HR-6AR-8	16,800
18459	화물	현대	포터 II더블캡냉동탑차	HR-6ARS-7	17,003
18460	화물	현대	포터 II더블캡냉동탑차	HR-6R-7	16,006
18461	화물	현대	포터 II덤프	HR-1-DP2	13,761
18462	화물	현대	포터 II덤프	HR-1DP-7	14,201
18463	화물	현대	포터 II덤프	HR-1DP-8	14,285
18464	화물	현대	포터 II덤프	HR-1DPS-7	14,421
18465	화물	현대	포터 II덤프	HR-3N2BSJLM-E611	17,116
18466	화물	현대	포터 II덤프	HR-3N2BSJLM-E621	18,044
18467	화물	현대	포터 II덤프	HR-3N4BSJLM-E611	19,025
18468	화물	현대	포터 II덤프	HR-3N4BSJLM-E621	19,461
18469	화물	현대	포터 II덤프	HR-3NBS3JLM-1001	15,374
18470	화물	현대	포터 II덤프	HR-3NBS3JLM-1101	15,440
18471	화물	현대	포터 II덤프	HR-3NBS3JLM-1201	15,592
18472	화물	현대	포터 II덤프	HR-3NBS3JLM-8	15,158
18473	화물	현대	포터 II덤프	HR-3NBS3JLM-9	15,205
18474	화물	현대	포터 II덤프	HR-3NBS3JLM-E521	16,500
18475	화물	현대	포터 II덤프	HR-3NBS3JLM-E522	16,845
18476	화물	현대	포터 II덤프	HR-3NBS3JLM-E531	16,976

연번	차종	제 작 사	차 명	형 식	기준가격
18477	화물	현대	포터 II 덤프	HR-3NBS3JLM-E532	16,938
18478	화물	현대	포터 II 덤프	HR-3NBS3JLM-E541	16,794
18479	화물	현대	포터 II 덤프	HR-3NBS3JLM-E542	17,301
18480	화물	현대	포터 II 덤프	HR-3NBS3JLM-E543	17,316
18481	화물	현대	포터 II 덤프	HR-3NBS3JLM-E601	16,717
18482	화물	현대	포터 II 덤프	HR-3NBS4JLM-E541	18,731
18483	화물	현대	포터 II 덤프	HR-3NBS4JLM-E542	19,313
18484	화물	현대	포터 II 덤프	HR-3NBS4JLM-E601	18,944
18485	화물	현대	포터 II 보냉탑차	HR-3NIS3JKM-1001	15,763
18486	화물	현대	포터 II 보냉탑차	HR-3NIS3JKM-1101	15,751
18487	화물	현대	포터 II 보냉탑차	HR-3NIS3JKM-1201	16,318
18488	화물	현대	포터 II 보냉탑차	HR-3NIS3JKM-8	15,488
18489	화물	현대	포터 II 보냉탑차	HR-3NIS3JKM-9	15,648
18490	화물	현대	포터 II 슈퍼캡내장탑차	HAU2BL-3	13,681
18491	화물	현대	포터 II 슈퍼캡내장탑차	HAU2BLD-3	13,940
18492	화물	현대	포터 II 슈퍼캡내장탑차	HAU-3-1	13,790
18493	화물	현대	포터 II 슈퍼캡내장탑차	HAU-3-D	12,498
18494	화물	현대	포터 II 슈퍼캡내장탑차	HAUTSRML-1	13,228
18495	화물	현대	포터 II 슈퍼캡내장탑차	HR-3AD-7	13,778
18496	화물	현대	포터 II 슈퍼캡내장탑차	HR-3AD-8	13,258
18497	화물	현대	포터 II 슈퍼캡내장탑차	HR-3ADA-7	14,795
18498	화물	현대	포터 II 슈퍼캡내장탑차	HR-3ADA-8	14,779
18499	화물	현대	포터 II 슈퍼캡내장탑차	HR-3ADAS-7	15,136
18500	화물	현대	포터 II 슈퍼캡내장탑차	HR-3ADS-7	14,152
18501	화물	현대	포터 II 슈퍼캡내장탑차	HR-3D-6	12,699
18502	화물	현대	포터 II 슈퍼캡내장탑차	HR-3D-7	12,901
18503	화물	현대	포터 II 슈퍼캡내장탑차	HR-3D-8	11,737
18504	화물	현대	포터 II 슈퍼캡내장탑차	HR-3DS-7	12,990
18505	화물	현대	포터 II 슈퍼캡내장탑차	J226WL	11,707
18506	화물	현대	포터 II 슈퍼캡내장탑차	S2-4FD	13,681
18507	화물	현대	포터 II 슈퍼캡내장탑차	SDS25C-4DP	13,941
18508	화물	현대	포터 II 슈퍼캡내장탑차	TB322C	13,941
18509	화물	현대	포터 II 슈퍼캡냉동탑차	HR-3AR-6	16,656
18510	화물	현대	포터 II 슈퍼캡냉동탑차	HR-3AR-7	16,764
18511	화물	현대	포터 II 슈퍼캡냉동탑차	HR-3AR-8	16,139
18512	화물	현대	포터 II 슈퍼캡냉동탑차	HR-3ARA-7	17,783
18513	화물	현대	포터 II 슈퍼캡냉동탑차	HR-3ARA-8	18,163
18514	화물	현대	포터 II 슈퍼캡냉동탑차	HR-3ARAS-7	18,212
18515	화물	현대	포터 II 슈퍼캡냉동탑차	HR-3ARS-7	17,181
18516	화물	현대	포터 II 슈퍼캡냉동탑차	HR-3R-6	15,673
18517	화물	현대	포터 II 슈퍼캡냉동탑차	HR-3R-7	15,296
18518	화물	현대	포터 II 슈퍼캡냉동탑차	HR-3R-8	14,319
18519	화물	현대	포터 II 슈퍼캡냉동탑차	HR-3RS-7	16,088
18520	화물	현대	포터 II 슈퍼캡보냉탑차	HR-3AI-7	15,185
18521	화물	현대	포터 II 슈퍼캡보냉탑차	HR-3AI-8	15,244
18522	화물	현대	포터 II 슈퍼캡보냉탑차	HR-3I-7	14,313
18523	화물	현대	포터 II 슈퍼캡보냉탑차	HR-3IS-7	14,572
18524	화물	현대	포터 II 슈퍼캡하이내장탑차	AM240L-1	13,248
18525	화물	현대	포터 II 슈퍼캡하이내장탑차	HAU2BLD-3	13,323
18526	화물	현대	포터 II 슈퍼캡하이내장탑차	HAU-3-D	13,280
18527	화물	현대	포터 II 슈퍼캡하이내장탑차	HAUTSDLM-1-E	13,658
18528	화물	현대	포터 II 슈퍼캡하이내장탑차	HR-3AHD-6	13,760
18529	화물	현대	포터 II 슈퍼캡하이내장탑차	HR-3AHD-7	14,182
18530	화물	현대	포터 II 슈퍼캡하이내장탑차	HR-3AHD-8	14,212
18531	화물	현대	포터 II 슈퍼캡하이내장탑차	HR-3AHD-7	14,289
18532	화물	현대	포터 II 슈퍼캡하이내장탑차	HR-3HD-7	13,342

연번	차종	제 작 사	차 명	형 식	기준가격
18533	화물	현대	포터 II 슈퍼캡하이내장탑차	HR-3HD-8	13,402
18534	화물	현대	포터 II 슈퍼캡하이내장탑차	HR-3HDS-7	13,467
18535	화물	현대	포터 II 슈퍼캡하이내장탑차	HR-J3SBS1GJKLMR4-1	13,874
18536	화물	현대	포터 II 슈퍼캡하이냉동탑차	HR-3AHR-7	17,317
18537	화물	현대	포터 II 슈퍼캡하이냉동탑차	HR-3AHR-8	17,325
18538	화물	현대	포터 II 슈퍼캡하이냉동탑차	HR-3AHR-7	17,450
18539	화물	현대	포터 II 슈퍼캡하이냉동탑차	HR-3HR-7	16,435
18540	화물	현대	포터 II 슈퍼캡하이냉동탑차	HR-3HR-8	16,267
18541	화물	현대	포터 II 슈퍼캡하이냉동탑차	HR-3HRS-7	16,580
18542	화물	현대	포터 II 시티밴	HR-3AC-8	17,154
18543	화물	현대	포터 II 시티밴	HR-3ACA-8	15,869
18544	화물	현대	포터 II 시티밴	HR-3ACS-7	17,160
18545	화물	현대	포터 II 시티밴	HR-3NCS3JKA-1001	17,068
18546	화물	현대	포터 II 시티밴	HR-3NCS3JKA-1101	18,805
18547	화물	현대	포터 II 시티밴	HR-3NCS3JKA-1201	19,168
18548	화물	현대	포터 II 시티밴	HR-3NCS3JKA-8	18,284
18549	화물	현대	포터 II 시티밴	HR-3NCS3JKA-9	16,631
18550	화물	현대	포터 II 시티밴	HR-3NCS3JKM-1001	17,774
18551	화물	현대	포터 II 시티밴	HR-3NCS3JKM-1101	17,763
18552	화물	현대	포터 II 시티밴	HR-3NCS3JKM-1201	18,150
18553	화물	현대	포터 II 시티밴	HR-3NCS3JKM-8	17,364
18554	화물	현대	포터 II 시티밴	HR-3NCS3JKM-9	17,539
18555	화물	현대	포터 II 시티밴	HR-3NCSJKA-E521	20,600
18556	화물	현대	포터 II 시티밴	HR-3NCSJKA-E522	20,600
18557	화물	현대	포터 II 시티밴	HR-3NCSJKA-E523	20,782
18558	화물	현대	포터 II 시티밴	HR-3NCSJKA-E531	20,602
18559	화물	현대	포터 II 시티밴	HR-3NCSJKA-E532	20,709
18560	화물	현대	포터 II 시티밴	HR-3NCSJKA-E533	19,858
18561	화물	현대	포터 II 시티밴	HR-3NCSJKA-E534	20,709
18562	화물	현대	포터 II 시티밴	HR-3NCSJKA-E535	20,782
18563	화물	현대	포터 II 시티밴	HR-3NCSJKA-E541	20,782
18564	화물	현대	포터 II 시티밴	HR-3NCSJKA-E542	20,690
18565	화물	현대	포터 II 시티밴	HR-3NCSJKA-E543	21,555
18566	화물	현대	포터 II 시티밴	HR-3NCSJKA-E545	21,555
18567	화물	현대	포터 II 시티밴	HR-3NCSJKA-E602	20,754
18568	화물	현대	포터 II 시티밴	HR-3NCSJKM-E521	19,500
18569	화물	현대	포터 II 시티밴	HR-3NCSJKM-E522	19,600
18570	화물	현대	포터 II 시티밴	HR-3NCSJKM-E523	19,774
18571	화물	현대	포터 II 시티밴	HR-3NCSJKM-E531	19,665
18572	화물	현대	포터 II 시티밴	HR-3NCSJKM-E532	19,779
18573	화물	현대	포터 II 시티밴	HR-3NCSJKM-E541	19,764
18574	화물	현대	포터 II 시티밴	HR-3NCSJKM-E542	20,536
18575	화물	현대	포터 II 시티밴	HR-3NCSJKM-E543	20,536
18576	화물	현대	포터 II 시티밴	HR-3NCSJKM-E601	20,287
18577	화물	현대	포터 II 시티밴	HR-3NCSKKA-E612	21,415
18578	화물	현대	포터 II 시티밴	HR-3NCSKKM-E611	20,357
18579	화물	현대	포터 II 시티밴	HRA-3-CV2	16,737
18580	화물	현대	포터 II 시티밴 (PORTER II)	HR-3NCSKKA-E622	22,341
18581	화물	현대	포터 II 시티밴 (PORTER II)	HR-3NCSKKM-E621	21,357
18582	화물	현대	포터 II 왕바디	HAU2BL-3	15,709
18583	화물	현대	포터 II 왕바디	HAU2BLD-3	14,413
18584	화물	현대	포터 II 왕바디	HR-3AW-6	15,751
18585	화물	현대	포터 II 왕바디	HR-3AW-7	16,156
18586	화물	현대	포터 II 왕바디	HR-3AW-8	14,362
18587	화물	현대	포터 II 왕바디	HR-3AWS-7	16,279
18588	화물	현대	포터 II 왕바디	HR-3NWS3JKA-1001	16,257

연번	차종	제 작 사	차 명	형 식	기준가격
18589	화물	현대	포터 II 왕바디	HR-3NWS3JKA-1101	16,297
18590	화물	현대	포터 II 왕바디	HR-3NWS3JKA-1201	16,539
18591	화물	현대	포터 II 왕바디	HR-3NWS3JKA-8	17,099
18592	화물	현대	포터 II 왕바디	HR-3NWS3JKA-9	16,905
18593	화물	현대	포터 II 왕바디	HR-3NWS3JKM-1001	15,240
18594	화물	현대	포터 II 왕바디	HR-3NWS3JKM-1101	15,254
18595	화물	현대	포터 II 왕바디	HR-3NWS3JKM-1201	15,469
18596	화물	현대	포터 II 왕바디	HR-3NWS3JKM-8	14,759
18597	화물	현대	포터 II 왕바디	HR-3NWS3JKM-9	15,015
18598	화물	현대	포터 II 왕바디	HR-3NWSJKA-E521	18,000
18599	화물	현대	포터 II 왕바디	HR-3NWSJKA-E522	18,100
18600	화물	현대	포터 II 왕바디	HR-3NWSJKA-E523	18,000
18601	화물	현대	포터 II 왕바디	HR-3NWSJKA-E531	18,522
18602	화물	현대	포터 II 왕바디	HR-3NWSJKA-E532	18,522
18603	화물	현대	포터 II 왕바디	HR-3NWSJKA-E541	18,522
18604	화물	현대	포터 II 왕바디	HR-3NWSJKA-E542	18,658
18605	화물	현대	포터 II 왕바디	HR-3NWSJKA-E543	18,658
18606	화물	현대	포터 II 왕바디	HR-3NWSJKA-E601	18,639
18607	화물	현대	포터 II 왕바디	HR-3NWSJKM-E521	17,100
18608	화물	현대	포터 II 왕바디	HR-3NWSJKM-E522	17,158
18609	화물	현대	포터 II 왕바디	HR-3NWSJKM-E523	17,158
18610	화물	현대	포터 II 왕바디	HR-3NWSJKM-E531	17,985
18611	화물	현대	포터 II 왕바디	HR-3NWSJKM-E532	17,158
18612	화물	현대	포터 II 왕바디	HR-3NWSJKM-E541	17,158
18613	화물	현대	포터 II 왕바디	HR-3NWSJKM-E542	16,822
18614	화물	현대	포터 II 왕바디	HR-3NWSJKM-E543	17,640
18615	화물	현대	포터 II 왕바디	HR-3NWSJKM-E601	17,621
18616	화물	현대	포터 II 왕바디	HR-3NWSKKA-E611	19,112
18617	화물	현대	포터 II 왕바디	HR-3NWSKKA-E621	19,111
18618	화물	현대	포터 II 왕바디	HR-3NWSKKM-E611	18,094
18619	화물	현대	포터 II 왕바디	HR-3NWSKKM-E621	18,093
18620	화물	현대	포터 II 왕바디	HR-3SS2JKM8-2	14,877
18621	화물	현대	포터 II 왕바디	HR-3W-6	13,415
18622	화물	현대	포터 II 왕바디	HR-3W-7	13,583
18623	화물	현대	포터 II 왕바디	HR-3W-8	13,606
18624	화물	현대	포터 II 왕바디	HR-3WS-7	13,740
18625	화물	현대	포터 II 왕바디	HRA-3-W2	15,680
18626	화물	현대	포터 II 왕바디	HSRTCIML-2	16,630
18627	화물	현대	포터 II 이동주유차	HR-1HL-6	22,451
18628	화물	현대	포터 II 이동주유차	HR-1HL-7	22,553
18629	화물	현대	포터 II 이동주유차	HR-1HL-8	22,531
18630	화물	현대	포터 II 이동주유차	HR-3NOS3JLA-0902	25,590
18631	화물	현대	포터 II 이동주유차	HR-3NOS3JLA-1001	25,598
18632	화물	현대	포터 II 이동주유차	HR-3NOS3JLA-1101	25,710
18633	화물	현대	포터 II 이동주유차	HR-3NOS3JLA-1201	26,159
18634	화물	현대	포터 II 이동주유차	HR-3NOS3JLM-0902	24,780
18635	화물	현대	포터 II 이동주유차	HR-3NOS3JLM-1001	24,696
18636	화물	현대	포터 II 이동주유차	HR-3NOS3JLM-1101	24,805
18637	화물	현대	포터 II 이동주유차	HR-3NOS3JLM-1201	25,182
18638	화물	현대	포터 II 이동주유차	HR-3NOSJKM-E611	27,580
18639	화물	현대	포터 II 이동주유차	HR-3NOSJKM-E621	27,950
18640	화물	현대	포터 II 이동주유차	HR-3NOSJLM-E521	27,300
18641	화물	현대	포터 II 이동주유차	HR-3NOSJLM-E522	27,276
18642	화물	현대	포터 II 이동주유차	HR-3NOSJLM-E531	27,455
18643	화물	현대	포터 II 이동주유차	HR-3NOSJLM-E532	27,200
18644	화물	현대	포터 II 이동주유차	HR-3NOSJLM-E541	27,446

연번	차종	제 작 사	차 명	형 식	기준가격
18645	화물	현대	포터 II 이동주유차	HR-3NOSJLM-E542	28,255
18646	화물	현대	포터 II 이동주유차	HR-3NOSJLM-E543	28,165
18647	화물	현대	포터 II 이동주유차	HR-3NOSJLM-E601	27,335
18648	화물	현대	포터 II 장축	HAU-4	6,872
18649	화물	현대	포터 II 장축슈퍼캡	HAU-2	6,900
18650	화물	현대	포터 II 초장축	HAU-3	6,954
18651	화물	현대	포터 II 초장축슈퍼캡내장탑차	HR-3-D	12,463
18652	화물	현대	포터 II 초장축슈퍼캡내장탑차	HR-3-D2	12,631
18653	화물	현대	포터 II 초장축슈퍼캡내장탑차	HRA-3-D2	13,440
18654	화물	현대	포터 II 초장축슈퍼캡내장탑차	HRA-3-DA2	14,466
18655	화물	현대	포터 II 초장축슈퍼캡냉동탑차	HR-3-R	15,389
18656	화물	현대	포터 II 초장축슈퍼캡냉동탑차	HR-3-R2	15,596
18657	화물	현대	포터 II 초장축슈퍼캡냉동탑차	HRA-3-R	16,235
18658	화물	현대	포터 II 초장축슈퍼캡냉동탑차	HRA-3-R2	16,423
18659	화물	현대	포터 II 초장축슈퍼캡냉동탑차	HRA-3-RA	17,209
18660	화물	현대	포터 II 초장축슈퍼캡냉동탑차	HRA-3-RA2	17,440
18661	화물	현대	포터 II 초장축슈퍼캡보냉탑차	HR-3-I	13,581
18662	화물	현대	포터 II 초장축슈퍼캡파워게이트	HR-3-PG	12,595
18663	화물	현대	포터 II 초장축슈퍼캡하이내장탑차	HR-3-HD	12,659
18664	화물	현대	포터 II 초장축슈퍼캡하이내장탑차	HR-3-HD2	12,747
18665	화물	현대	포터 II 초장축슈퍼캡하이내장탑차	HRA-3-HD2	13,662
18666	화물	현대	포터 II 초장축슈퍼캡하이냉동탑차	HR-3-HR	15,636
18667	화물	현대	포터 II 초장축슈퍼캡하이냉동탑차	HRA-3-HR2	16,724
18668	화물	현대	포터 II 초장축일반캡냉동탑차	HR-2-R2	14,288
18669	화물	현대	포터 II 초장축일반캡하이내장탑차	HR-2-HD	12,438
18670	화물	현대	포터 II 크레인카고	HR-3CR-8	18,721
18671	화물	현대	포터 II 트랜스게이트	HR-3NASSJKA-1101	14,471
18672	화물	현대	포터 II 트랜스게이트	HR-3NASSJKM-1001	13,530
18673	화물	현대	포터 II 트랜스게이트	HR-3NASSJKM-1101	13,600
18674	화물	현대	포터 II 트랜스파워게이트	HR-3NBS3JKA-0901	17,061
18675	화물	현대	포터 II 트랜스파워게이트	HR-3NBS3JKA-1001	17,179
18676	화물	현대	포터 II 트랜스파워게이트	HR-3NBS3JKA-1101	17,177
18677	화물	현대	포터 II 트랜스파워게이트	HR-3NBS3JKA-1201	17,363
18678	화물	현대	포터 II 트랜스파워게이트	HR-3NBS3JKM-0901	16,149
18679	화물	현대	포터 II 트랜스파워게이트	HR-3NBS3JKM-1001	16,143
18680	화물	현대	포터 II 트랜스파워게이트	HR-3NBS3JKM-1101	16,152
18681	화물	현대	포터 II 트랜스파워게이트	HR-3NBS3JKM-1201	16,338
18682	화물	현대	포터 II 트랜스파워게이트	HR-3NBSJKA-E521	18,307
18683	화물	현대	포터 II 트랜스파워게이트	HR-3NBSJKA-E522	18,300
18684	화물	현대	포터 II 트랜스파워게이트	HR-3NBSJKA-E523	18,458
18685	화물	현대	포터 II 트랜스파워게이트	HR-3NBSJKA-E531	18,458
18686	화물	현대	포터 II 트랜스파워게이트	HR-3NBSJKA-E532	18,465
18687	화물	현대	포터 II 트랜스파워게이트	HR-3NBSJKA-E541	18,458
18688	화물	현대	포터 II 트랜스파워게이트	HR-3NBSJKA-E542	18,949
18689	화물	현대	포터 II 트랜스파워게이트	HR-3NBSJKA-E543	18,949
18690	화물	현대	포터 II 트랜스파워게이트	HR-3NBSJKA-E601	18,766
18691	화물	현대	포터 II 트랜스파워게이트	HR-3NBSJKM-E521	17,300
18692	화물	현대	포터 II 트랜스파워게이트	HR-3NBSJKM-E522	17,200
18693	화물	현대	포터 II 트랜스파워게이트	HR-3NBSJKM-E523	17,440
18694	화물	현대	포터 II 트랜스파워게이트	HR-3NBSJKM-E531	17,440
18695	화물	현대	포터 II 트랜스파워게이트	HR-3NBSJKM-E532	17,440
18696	화물	현대	포터 II 트랜스파워게이트	HR-3NBSJKM-E541	17,440
18697	화물	현대	포터 II 트랜스파워게이트	HR-3NBSJKM-E542	17,931
18698	화물	현대	포터 II 트랜스파워게이트	HR-3NBSJKM-E543	17,931
18699	화물	현대	포터 II 트랜스파워게이트	HR-3NBSJKM-E601	17,237
18700	화물	현대	포터 II 트랜스파워게이트	HR-3NSSKKA-E611	18,554

연번	차종	제 작 사	차 명	형 식	기준가격
18701	화물	현대	포터 II 트랜스파워게이트	HR-3NSSKKA-E621	17,936
18702	화물	현대	포터 II 트랜스파워게이트	HR-3NSSKKM-E611	18,445
18703	화물	현대	포터 II 트랜스파워게이트	HR-3NSSKKM-E621	18,072
18704	화물	현대	포터 II 파워게이트	HR-3ABPG-7	13,961
18705	화물	현대	포터 II 파워게이트	HR-3ABPG-8	13,843
18706	화물	현대	포터 II 파워게이트	HR-3ABPGS-7	14,169
18707	화물	현대	포터 II 파워게이트	HR-3APG-7	13,803
18708	화물	현대	포터 II 파워게이트	HR-3BPG-7	13,119
18709	화물	현대	포터 II 파워게이트	HR-3BPG-8	12,986
18710	화물	현대	포터 II 파워게이트	HR-3NPS3JKA-1001	15,708
18711	화물	현대	포터 II 파워게이트	HR-3NPS3JKA-1101	15,759
18712	화물	현대	포터 II 파워게이트	HR-3NPS3JKA-1201	16,202
18713	화물	현대	포터 II 파워게이트	HR-3NPS3JKA-8	15,367
18714	화물	현대	포터 II 파워게이트	HR-3NPS3JKA-9	15,622
18715	화물	현대	포터 II 파워게이트	HR-3NPS3JKM-1001	14,752
18716	화물	현대	포터 II 파워게이트	HR-3NPS3JKM-1101	14,781
18717	화물	현대	포터 II 파워게이트	HR-3NPS3JKM-1201	15,202
18718	화물	현대	포터 II 파워게이트	HR-3NPS3JKM-8	14,390
18719	화물	현대	포터 II 파워게이트	HR-3NPS3JKM-9	14,614
18720	화물	현대	포터 II 파워게이트	HR-3NPSJKA-E521	17,200
18721	화물	현대	포터 II 파워게이트	HR-3NPSJKA-E522	17,200
18722	화물	현대	포터 II 파워게이트	HR-3NPSJKA-E523	17,127
18723	화물	현대	포터 II 파워게이트	HR-3NPSJKA-E531	17,309
18724	화물	현대	포터 II 파워게이트	HR-3NPSJKA-E532	17,309
18725	화물	현대	포터 II 파워게이트	HR-3NPSJKA-E541	17,309
18726	화물	현대	포터 II 파워게이트	HR-3NPSJKA-E542	17,800
18727	화물	현대	포터 II 파워게이트	HR-3NPSJKA-E543	17,800
18728	화물	현대	포터 II 파워게이트	HR-3NPSJKA-E601	17,345
18729	화물	현대	포터 II 파워게이트	HR-3NPSJKM-E521	16,200
18730	화물	현대	포터 II 파워게이트	HR-3NPSJKM-E522	16,164
18731	화물	현대	포터 II 파워게이트	HR-3NPSJKM-E523	15,500
18732	화물	현대	포터 II 파워게이트	HR-3NPSJKM-E531	16,291
18733	화물	현대	포터 II 파워게이트	HR-3NPSJKM-E532	15,473
18734	화물	현대	포터 II 파워게이트	HR-3NPSJKM-E541	16,291
18735	화물	현대	포터 II 파워게이트	HR-3NPSJKM-E542	16,774
18736	화물	현대	포터 II 파워게이트	HR-3NPSJKM-E543	16,782
18737	화물	현대	포터 II 파워게이트	HR-3NPSJKM-E601	15,933
18738	화물	현대	포터 II 파워게이트	HR-3NPSKKA-E611	18,366
18739	화물	현대	포터 II 파워게이트	HR-3NPSKKA-E621	18,366
18740	화물	현대	포터 II 파워게이트	HR-3NPSKKM-E611	16,157
18741	화물	현대	포터 II 파워게이트	HR-3NPSKKM-E621	17,348
18742	화물	현대	포터 II 파워게이트	HR-3PG-7	13,203
18743	화물	현대	포터 II 파워게이트	HR-6ABPG-7	14,822
18744	화물	현대	포터 II 파워게이트	HR-6ABPG-8	15,150
18745	화물	현대	포터 II 파워게이트	HR-6ABPGS-7	15,216
18746	화물	현대	포터 II 파워게이트	HR-6NPD3JKM-1001	15,670
18747	화물	현대	포터 II 파워게이트	HR-6NPD3JKM-1101	15,803
18748	화물	현대	포터 II 파워게이트	HR-6NPD3JKM-1201	16,307
18749	화물	현대	포터 II 파워게이트	HR-6NPD3JKM-8	15,478
18750	화물	현대	포터 II 파워게이트	HR-6NPD3JKM-9	15,628
18751	화물	현대	포터 II 파워게이트	HR-6NPDJKA-E521	18,400
18752	화물	현대	포터 II 파워게이트	HR-6NPDJKA-E522	18,300
18753	화물	현대	포터 II 파워게이트	HR-6NPDJKA-E523	18,282
18754	화물	현대	포터 II 파워게이트	HR-6NPDJKA-E531	18,282
18755	화물	현대	포터 II 파워게이트	HR-6NPDJKA-E532	18,422
18756	화물	현대	포터 II 파워게이트	HR-6NPDJKA-E541	18,464

연번	차종	제 작 사	차 명	형 식	기준가격
18757	화물	현대	포터 II 파워게이트	HR-6NPDJKA-E542	18,955
18758	화물	현대	포터 II 파워게이트	HR-6NPDJKA-E543	18,955
18759	화물	현대	포터 II 파워게이트	HR-6NPDJKA-E601	18,328
18760	화물	현대	포터 II 파워게이트	HR-6NPDJKM-E521	17,400
18761	화물	현대	포터 II 파워게이트	HR-6NPDJKM-E522	17,300
18762	화물	현대	포터 II 파워게이트	HR-6NPDJKM-E523	17,445
18763	화물	현대	포터 II 파워게이트	HR-6NPDJKM-E531	17,445
18764	화물	현대	포터 II 파워게이트	HR-6NPDJKM-E532	17,498
18765	화물	현대	포터 II 파워게이트	HR-6NPDJKM-E541	17,409
18766	화물	현대	포터 II 파워게이트	HR-6NPDJKM-E542	17,936
18767	화물	현대	포터 II 파워게이트	HR-6NPDJKM-E543	17,936
18768	화물	현대	포터 II 파워게이트	HR-6NPDJKM-E601	17,295
18769	화물	현대	포터 II 파워게이트	HR-6NPDKKA-E611	18,843
18770	화물	현대	포터 II 파워게이트	HR-6NPDKKA-E621	19,482
18771	화물	현대	포터 II 파워게이트	HR-6NPDKKM-E611	17,442
18772	화물	현대	포터 II 파워게이트	HR-6NPDKKM-E621	17,600
18773	화물	현대	포터 II 하이내장탑차	HAU2BLD-3	14,150
18774	화물	현대	포터 II 하이내장탑차	HAUTSRM-1	13,983
18775	화물	현대	포터 II 하이내장탑차	HR-2AHD-6	13,726
18776	화물	현대	포터 II 하이내장탑차	HR-2AHD-7	14,234
18777	화물	현대	포터 II 하이내장탑차	HR-2AHD-8	14,152
18778	화물	현대	포터 II 하이내장탑차	HR-2AHD-7	14,191
18779	화물	현대	포터 II 하이내장탑차	HR-2HD-6	12,167
18780	화물	현대	포터 II 하이내장탑차	HR-2HD-7	12,361
18781	화물	현대	포터 II 하이내장탑차	HR-2HD-8	13,380
18782	화물	현대	포터 II 하이내장탑차	HR-2HDS-7	12,334
18783	화물	현대	포터 II 하이냉동탑차	HR-2AHR-8	17,247
18784	화물	현대	포터 II 하이냉동탑차	HR-2AHRS-7	17,315
18785	화물	현대	포터 II 하이냉동탑차	HR-2HR-7	16,127
18786	화물	현대	포터 II 할어운반차	HR-3AF-6	15,364
18787	화물	현대	포터 II 할어운반차	HR-3AF-7	15,622
18788	화물	현대	포터 II 할어운반차	HR-3AF-8	15,624
18789	화물	현대	포터 II 할어운반차	HR-3F-8	14,559
18790	화물	현대	포터 II 할어운반차	HR-3NFS3JKA-1001	17,141
18791	화물	현대	포터 II 할어운반차	HR-3NFS3JKA-1101	17,165
18792	화물	현대	포터 II 할어운반차	HR-3NFS3JKA-1201	17,315
18793	화물	현대	포터 II 할어운반차	HR-3NFS3JKA-8	14,453
18794	화물	현대	포터 II 할어운반차	HR-3NFS3JKA-9	16,664
18795	화물	현대	포터 II 할어운반차	HR-3NFS3JKM-1001	16,149
18796	화물	현대	포터 II 할어운반차	HR-3NFS3JKM-1101	16,146
18797	화물	현대	포터 II 할어운반차	HR-3NFS3JKM-1201	16,357
18798	화물	현대	포터 II 할어운반차	HR-3NFS3JKM-8	15,623
18799	화물	현대	포터 II 할어운반차	HR-3NFS3JKM-9	15,733
18800	화물	현대	포터 II 할어운반차	HR-3NFSJKA-E521	18,200
18801	화물	현대	포터 II 할어운반차	HR-3NFSJKA-E522	18,485
18802	화물	현대	포터 II 할어운반차	HR-3NFSJKA-E531	18,343
18803	화물	현대	포터 II 할어운반차	HR-3NFSJKA-E532	18,201
18804	화물	현대	포터 II 할어운반차	HR-3NFSJKA-E541	18,485
18805	화물	현대	포터 II 할어운반차	HR-3NFSJKA-E542	18,767
18806	화물	현대	포터 II 할어운반차	HR-3NFSJKA-E543	18,958
18807	화물	현대	포터 II 할어운반차	HR-3NFSJKA-E601	18,185
18808	화물	현대	포터 II 할어운반차	HR-3NFSJKM-E521	17,300
18809	화물	현대	포터 II 할어운반차	HR-3NFSJKM-E522	17,467
18810	화물	현대	포터 II 할어운반차	HR-3NFSJKM-E531	17,467
18811	화물	현대	포터 II 할어운반차	HR-3NFSJKM-E532	17,467
18812	화물	현대	포터 II 할어운반차	HR-3NFSJKM-E541	17,467



연번	차종	제 작 사	차 명	형 식	기준가격
18813	화물	현대	포터 II 할어운반차	HR-3NFSJKM-E542	17,940
18814	화물	현대	포터 II 할어운반차	HR-3NFSJKM-E543	17,940
18815	화물	현대	포터 II 할어운반차	HR-3NFSJKM-E601	17,625
18816	화물	현대	포터 II 할어운반차	HR-3NFSKKA-E611	18,874
18817	화물	현대	포터 II 할어운반차	HR-3NFSKKA-E621	18,486
18818	화물	현대	포터 II 할어운반차	HR-3NFSKKM-E611	18,575
18819	화물	현대	포터 II 할어운반차	HR-3NFSKKM-E621	17,257
18820	화물	현대	포터A i 이동주유차	HAU2BL-4-AL	19,197
18821	화물	현대	포터III내장탑차	HR-3HDSJKM-E532	15,015
18822	화물	현대	포터LPG초장축	HAUF-4	7,072
18823	화물	현대	포터LPG초장축	HAUFBL-3	7,668
18824	화물	현대	포터LPG초장축	HAUFSJLM-11	8,380
18825	화물	현대	포터LPG초장축더블캡	HAUFDC-1	9,325
18826	화물	현대	포터LPG초장축더블캡	HAUFDC-1-E	9,709
18827	화물	현대	포터LPG초장축슈퍼캡	HAUF-1	7,820
18828	화물	현대	포터LPG초장축슈퍼캡	HAUF-3	7,820
18829	화물	현대	포터LPG초장축슈퍼캡	HAUFB-1	9,852
18830	화물	현대	포터LPG초장축슈퍼캡	HAUFB-1	7,668
18831	화물	현대	포터LPG초장축슈퍼캡	HAUFSRLM-1	8,491
18832	화물	현대	포터LPG초장축슈퍼캡	HAUFSRLM-11	8,382
18833	화물	현대	포터LPG초장축슈퍼캡	HAUFSRLM-1-E	9,709
18834	화물	현대	포터내장탑차	2BL-4-D	9,425
18835	화물	현대	포터내장탑차	HAU-4-D	10,517
18836	화물	현대	포터냉동차	HD100-20-R	10,314
18837	화물	현대	포터냉동탑차	2BL-4-R	12,749
18838	화물	현대	포터더블캡	HD100-16	6,627
18839	화물	현대	포터더블캡	HD100-19	8,727
18840	화물	현대	포터더블캡	HD100-22	7,409
18841	화물	현대	포터슈퍼캡	HD100-12	6,627
18842	화물	현대	포터슈퍼캡	HD100-14	6,627
18843	화물	현대	포터슈퍼캡	HD100-18	5,618
18844	화물	현대	포터슈퍼캡	HD100-2	6,627
18845	화물	현대	포터슈퍼캡	HD100-21	6,509
18846	화물	현대	포터슈퍼캡	HD100-6	6,627
18847	화물	현대	포터슈퍼캡파워게이트	HAU-3-PG	11,232
18848	화물	현대	포터시티밴	HAU-2-CV	13,987
18849	화물	현대	포터에이스	HD100A	6,272
18850	화물	현대	포터장축	HAU2-4	7,343
18851	화물	현대	포터장축	HAU2BL-4	7,777
18852	화물	현대	포터장축	HAUTSDM-11	8,300
18853	화물	현대	포터장축더블캡	HAU2-10	8,330
18854	화물	현대	포터장축더블캡	HAU2BL-10	8,881
18855	화물	현대	포터장축더블캡	HAU2BLM-12-E	10,239
18856	화물	현대	포터장축더블캡	HAUTDBM-1	9,517
18857	화물	현대	포터장축더블캡	HAUTDBM-1-B	9,836
18858	화물	현대	포터장축더블캡	HAUTDBM-1-E	9,485
18859	화물	현대	포터장축더블캡오토	HAU2BL-13	10,264
18860	화물	현대	포터장축슈퍼캡	HAU2-2	7,200
18861	화물	현대	포터장축슈퍼캡	HAU2B-1	8,798
18862	화물	현대	포터장축슈퍼캡	HAU2B-2	7,854
18863	화물	현대	포터장축슈퍼캡	HAU2BL-1	7,742
18864	화물	현대	포터장축슈퍼캡	HAU2BL-2	7,777
18865	화물	현대	포터장축슈퍼캡	HAU2T-3	7,490
18866	화물	현대	포터장축슈퍼캡	HAU-6	8,336
18867	화물	현대	포터장축슈퍼캡	HAUTSRA-1	9,455
18868	화물	현대	포터장축슈퍼캡	HAUTSRA-11	9,418

연번	차종	제 작 사	차 명	형 식	기준가격
18869	화물	현대	포터장축슈퍼캡	HAUTSRM-1	8,451
18870	화물	현대	포터장축슈퍼캡	HAUTSRM-11	8,369
18871	화물	현대	포터장축슈퍼캡	HAUTSRM-12	8,379
18872	화물	현대	포터장축슈퍼캡	HAUTSRM-1-B1	8,930
18873	화물	현대	포터장축슈퍼캡	HAUTSRM-1-B2	8,732
18874	화물	현대	포터장축슈퍼캡	HAUTSRM-1-E	8,242
18875	화물	현대	포터장축슈퍼캡PTO	HAUT2PTO-1	8,857
18876	화물	현대	포터초장축	HAU2-7	7,343
18877	화물	현대	포터초장축	HAU2BL-3	7,821
18878	화물	현대	포터초장축	HAU-7	6,381
18879	화물	현대	포터초장축	HAUTC-2	8,348
18880	화물	현대	포터초장축	HAUTCSDLM-1	8,835
18881	화물	현대	포터초장축	HAUTSDLA-1-E	9,357
18882	화물	현대	포터초장축	HAUTSDLM-1	8,549
18883	화물	현대	포터초장축	HAUTSDLM-12	8,527
18884	화물	현대	포터초장축	HAUTSDLM-1-B	9,138
18885	화물	현대	포터초장축	HAUTSDLM-1-E	8,426
18886	화물	현대	포터초장축	HD100-23	7,627
18887	화물	현대	포터초장축내장탑차	2BL-3-D	13,517
18888	화물	현대	포터초장축내장탑차	HAU2-3-D	8,536
18889	화물	현대	포터초장축내장탑차	HAU-2-D	10,648
18890	화물	현대	포터초장축내장탑차	HAU-2-D1	10,704
18891	화물	현대	포터초장축내장탑차	HAU-2-HD	11,000
18892	화물	현대	포터초장축내장탑차	HAU-3-D	10,744
18893	화물	현대	포터초장축냉동탑차	2BL-3-R	12,824
18894	화물	현대	포터초장축냉동탑차	HAU2-3-R	11,331
18895	화물	현대	포터초장축냉동탑차	HD100-23-R	13,042
18896	화물	현대	포터초장축더블캡	HAU2-11	10,498
18897	화물	현대	포터초장축더블캡	HAU2BL-11	10,698
18898	화물	현대	포터초장축더블캡	HAU2BL-11-B	11,205
18899	화물	현대	포터초장축더블캡	HAU2BL-11-B2	11,181
18900	화물	현대	포터초장축더블캡	HAU2BL-11-E	10,469
18901	화물	현대	포터초장축더블캡	HAU2BL-12	10,677
18902	화물	현대	포터초장축더블캡	HAU2BL-9	7,590
18903	화물	현대	포터초장축더블캡	HAUTDBLM-1	9,683
18904	화물	현대	포터초장축더블캡	HAUTDBLM-12	9,725
18905	화물	현대	포터초장축더블캡	HAUTDBLM-1-B	10,187
18906	화물	현대	포터초장축더블캡	HAUTDBLM-1-B2	10,185
18907	화물	현대	포터초장축더블캡	HAUTDBLM-1-E	9,674
18908	화물	현대	포터초장축더블캡	HD100-25	7,745
18909	화물	현대	포터초장축더블캡운전교습차	HAU2-9	8,336
18910	화물	현대	포터초장축보냉탑차	HAU-2-I	11,690
18911	화물	현대	포터초장축슈퍼캡	HAU-1	7,090
18912	화물	현대	포터초장축슈퍼캡	HAU2-1	7,136
18913	화물	현대	포터초장축슈퍼캡	HAU2-5	7,820
18914	화물	현대	포터초장축슈퍼캡	HAU2B-3	8,798
18915	화물	현대	포터초장축슈퍼캡	HAU2B-4	8,798
18916	화물	현대	포터초장축슈퍼캡	HAU2BLD-3	8,097
18917	화물	현대	포터초장축슈퍼캡	HAU2BLD-4	8,668
18918	화물	현대	포터초장축슈퍼캡	HAU2T-1	7,820
18919	화물	현대	포터초장축슈퍼캡	HAU2T-2	8,348
18920	화물	현대	포터초장축슈퍼캡	HAU-5	7,820
18921	화물	현대	포터초장축슈퍼캡	HAUTC-1	8,936
18922	화물	현대	포터초장축슈퍼캡	HAUTCSRLM-1	8,844
18923	화물	현대	포터초장축슈퍼캡	HAUTCSRLM-11	8,836
18924	화물	현대	포터초장축슈퍼캡	HAUTCSRLM-1-B	9,382

연번	차종	제 작 사	차 명	형 식	기준가격
18925	화물	현대	포터초장축슈퍼캡	HAUTC SRLM-1-B2	9,337
18926	화물	현대	포터초장축슈퍼캡	HAUTSRLA-1	9,660
18927	화물	현대	포터초장축슈퍼캡	HAUTSRLA-11	9,594
18928	화물	현대	포터초장축슈퍼캡	HAUTSRLA-1-B	10,213
18929	화물	현대	포터초장축슈퍼캡	HAUTSRLA-1-B1	10,139
18930	화물	현대	포터초장축슈퍼캡	HAUTSRLA-1-B2	10,133
18931	화물	현대	포터초장축슈퍼캡	HAUTSRLA-1-E	9,357
18932	화물	현대	포터초장축슈퍼캡	HAUTSRLM-1	8,633
18933	화물	현대	포터초장축슈퍼캡	HAUTSRLM-11	8,577
18934	화물	현대	포터초장축슈퍼캡	HAUTSRLM-12	8,607
18935	화물	현대	포터초장축슈퍼캡	HAUTSRLM-1-B	9,178
18936	화물	현대	포터초장축슈퍼캡	HAUTSRLM-1-B1	8,818
18937	화물	현대	포터초장축슈퍼캡	HAUTSRLM-1-B2	8,829
18938	화물	현대	포터초장축슈퍼캡	HAUTSRLM-1-E	8,562
18939	화물	현대	포터초장축슈퍼캡	HD100-24	6,727
18940	화물	현대	포터초장축슈퍼캡내장탑차	2BLD-3-D	10,872
18941	화물	현대	포터초장축슈퍼캡내장탑차	HAU-1-D	10,954
18942	화물	현대	포터초장축슈퍼캡내장탑차	HAU2-1-D	8,998
18943	화물	현대	포터초장축슈퍼캡내장탑차	HAU-3-D1	10,772
18944	화물	현대	포터초장축슈퍼캡냉동탑차	2BLD-3-R	13,507
18945	화물	현대	포터초장축슈퍼캡냉동탑차	HAU2-1-R	13,555
18946	화물	현대	포터초장축슈퍼캡냉동탑차	HAU-3-R	13,656
18947	화물	현대	포터초장축슈퍼캡냉동탑차	HAU-3-R1	13,663
18948	화물	현대	포터초장축슈퍼캡보냉탑차	2BLD-3-I	10,663
18949	화물	현대	포터초장축운전교습차	HAU2-3	7,343
18950	화물	현대	포터초장축운전교습차	HAUTSDLM-1-U	8,600
18951	화물	현대	포터초장축운전교습차	HAUTSDLM-1-U2	6,924
18952	화물	현대	포터초장축운전교습차	HAUTSDLMU-1-E	7,371
18953	화물	현대	포터크레인카고	HAU-2-CR2	14,919
18954	화물	현대	현대11.5톤장축카고트럭	HD11.5CT-LHC2	42,181
18955	화물	현대	현대11톤카고트럭	HD11CM-AX-2	36,000
18956	화물	현대	현대12톤카고트럭	HD11CM-SH-1	35,818
18957	화물	현대	현대14톤장축카고트럭	HD14CT-LHR1	49,272
18958	화물	현대	현대14톤저상특초장축트럭	HD15CM	69,209
18959	화물	현대	현대14톤특초장축트럭	HD11CM-AX-2	82,545
18960	화물	현대	현대14톤특초장축트럭	HD14CC-10LSLc0-AH	87,506
18961	화물	현대	현대14톤특초장축트럭	HD14CC-11LSHb0-M6	84,402
18962	화물	현대	현대14톤특초장축트럭	HD14CC-11LSLc0-AH	90,577
18963	화물	현대	현대14톤특초장축트럭	HD14CC-11LSLc0-M9	86,359
18964	화물	현대	현대14톤특초장축트럭	HD14CC-11LSLd0-A	93,535
18965	화물	현대	현대14톤특초장축트럭	HD14CC-11LSLd0-M8	89,170
18966	화물	현대	현대14톤특초장축트럭	HD14CC-8LSHb0-M6	80,083
18967	화물	현대	현대14톤특초장축트럭	HD14CC-8LSLc0-AH	85,604
18968	화물	현대	현대14톤특초장축트럭	HD14CC-8LSLc0-M9	82,340
18969	화물	현대	현대14톤특초장축트럭	HD14CC-9LSLc0-AH	87,699
18970	화물	현대	현대14톤특초장축트럭	HD14CC-9LSLc0-M9	83,780
18971	화물	현대	현대14톤특초장축트럭	HD14CC-9LSLd0-A	92,927
18972	화물	현대	현대14톤특초장축트럭	HD14CC-G9LSLc0-M9	83,959
18973	화물	현대	현대14톤특초장축트럭	HD14SC-12SESHe0-M9	92,300
18974	화물	현대	현대14톤특초장축트럭	HD14SC-12SESHf0-A	99,100
18975	화물	현대	현대14톤특초장축트럭	HD14SC-12SESHf0-M8	94,500
18976	화물	현대	현대14톤특초장축트럭	HD14SC-13SESHe0-M9	93,839
18977	화물	현대	현대14톤특초장축트럭	HD14SC-13SESHf0-A	100,636
18978	화물	현대	현대14톤특초장축트럭	HD14SC-13SESHf0-M8	97,100
18979	화물	현대	현대14톤특초장축트럭	HD14SC-E11SESHe0-M9	91,712
18980	화물	현대	현대14톤특초장축트럭	HD14SC-E11SESHf0-A	98,432

연번	차종	제 작 사	차 명	형 식	기준가격
18981	화물	현대	현대14톤특초장축트럭	HD14SC-E11SESHf0-M8	94,474
18982	화물	현대	현대14톤특초장축트럭	QZ14ST-14ELHf-Z12P	100,451
18983	화물	현대	현대14톤특초장축트럭	QZ14ST-14ESHf-F9	100,120
18984	화물	현대	현대14톤특초장축트럭	QZ14ST-14ESHf-Z12P	111,876
18985	화물	현대	현대14톤특초장축트럭	QZ14ST-14ESHf-Z16P	108,555
18986	화물	현대	현대14톤특초장축트럭	QZ14ST-15ESHf-F9	110,296
18987	화물	현대	현대14톤특초장축트럭	QZ14ST-15ESHf-Z12P	116,744
18988	화물	현대	현대14톤특초장축트럭	QZ14ST-16EHHg-Z12	126,429
18989	화물	현대	현대14톤특초장축트럭	QZ14ST-16ESHf-F9	111,702
18990	화물	현대	현대14톤특초장축트럭	QZ14ST-16ESHg-Z12	127,858
18991	화물	현대	현대14톤특초장축트럭	QZ14ST-16ESHg-Z16	121,773
18992	화물	현대	현대15톤덤프트럭	HD150-11DU0-DHhc	88,223
18993	화물	현대	현대15톤덤프트럭	HD150-11DU0-DHLc	92,408
18994	화물	현대	현대15톤덤프트럭	HD150-13DU0-DHHe	97,300
18995	화물	현대	현대15톤덤프트럭	HD150-E11DU0-DHHe	98,627
18996	화물	현대	현대15톤덤프트럭	HD150P-11DU0-DHHb	83,372
18997	화물	현대	현대15톤덤프트럭	HD150P-E11DU0-DHHd	89,692
18998	화물	현대	현대15톤카고트럭	HD15CM	48,363
18999	화물	현대	현대16톤TP트럭단축	QZ16ST-17SSLHg-Z12-L	123,491
19000	화물	현대	현대16톤특단축트럭	HD16SC-12SSSDa0-M	90,700
19001	화물	현대	현대17톤TL특초장축	QZ17SC-15ESDa-Z12E	125,420
19002	화물	현대	현대17톤특장축트럭	QZ17ST-14LSHf-Z12P	115,154
19003	화물	현대	현대17톤특중축트럭	QZ17ST-14MSDa-Z12E	117,541
19004	화물	현대	현대17톤특중축트럭	QZ17ST-16MSHg-Z16	122,619
19005	화물	현대	현대17톤특중축트럭	QZ17ST-16MSPb-Z12	133,154
19006	화물	현대	현대17톤특중축트럭	QZ17ST-16MSPb-Z16	126,075
19007	화물	현대	현대18톤특중축트럭	HD18C0-8SMSLd-M8	85,090
19008	화물	현대	현대18톤특중축트럭	HD18SC-11SMSLd0-M8	93,950
19009	화물	현대	현대18톤특중축트럭	HD18SC-G9SMSLd0-M8	87,686
19010	화물	현대	현대19.5톤특단축트럭	HD19.5CC-8SHS0	83,273
19011	화물	현대	현대19톤특초장축트럭	HD19CC-7EHS0	80,924
19012	화물	현대	현대1톤덤프트럭	HAU-4-DUMP	9,204
19013	화물	현대	현대20.5톤초단축트럭	HD150-DUS-DHR	95,243
19014	화물	현대	현대20.5톤초단축트럭	HD20.5CC1-8SSLd0-Md	99,000
19015	화물	현대	현대20.5톤초단축트럭	HD20.5CC1-9SSLd0-Md	95,243
19016	화물	현대	현대24.5톤특단축트럭	HD245SC-9SSSLd0	100,012
19017	화물	현대	현대25톤초장축카고트럭	HD25CT-EHA	81,627
19018	화물	현대	현대3.5톤카고트럭	HD250-30	12,236
19019	화물	현대	현대3.5톤트럭	HD250-29	12,554
19020	화물	현대	현대3톤내장탑차	HD250-29-DV	12,236
19021	화물	현대	현대3톤냉동탑차	HD250-30-R	12,236
19022	화물	현대	현대4.5톤단축카고트럭	HD4.5CT-NSJ	18,720
19023	화물	현대	현대4.5톤단축카고트럭	HD4.5CT-NSK-A	28,126
19024	화물	현대	현대4.5톤단축카고트럭	HD4.5CT-NSM-A	26,078
19025	화물	현대	현대4.5톤덤프트럭	HD045-10DU1-DHGd	49,457
19026	화물	현대	현대4.5톤덤프트럭	HD045-12DU0-GcT	52,800
19027	화물	현대	현대4.5톤덤프트럭	HD045-13DU0-GcT	54,800
19028	화물	현대	현대4.5톤덤프트럭	HD045-13DU0-GdT	55,232
19029	화물	현대	현대4.5톤덤프트럭	HD045-14DU0-GdT	55,583
19030	화물	현대	현대4.5톤덤프트럭	HD045-15DU0-GdT	55,727
19031	화물	현대	현대4.5톤덤프트럭	HD045-4DU0-DHK	31,741
19032	화물	현대	현대4.5톤덤프트럭	HD045-4DU0-DHM	30,480
19033	화물	현대	현대4.5톤덤프트럭	HD045-5DU2-DHK	35,226
19034	화물	현대	현대4.5톤덤프트럭	HD045-6DU1-DHK	38,596
19035	화물	현대	현대4.5톤덤프트럭	HD045-7DU0-DHB	40,550
19036	화물	현대	현대4.5톤덤프트럭	HD045-8DU0-DHGd	46,526

연번	차종	제 작 사	차 명	형 식	기준가격
19037	화물	현대	현대4.5톤덤프트럭	HD045-9DU0-DHGd	48,426
19038	화물	현대	현대4.5톤덤프트럭	HD045-9DU1-DHGd	48,198
19039	화물	현대	현대4.5톤덤프트럭	HD045-DU0-DHK	31,773
19040	화물	현대	현대4.5톤덤프트럭	HD045-DU0-DHM	30,591
19041	화물	현대	현대4.5톤덤프트럭	HD045-DU0-DHR	22,600
19042	화물	현대	현대4.5톤덤프트럭	HD045-DU0-DHK	29,781
19043	화물	현대	현대4.5톤덤프트럭	HD045-E11DU0-GcT	52,673
19044	화물	현대	현대4.5톤덤프트럭	HD4.5DU-15Gb-T6	62,832
19045	화물	현대	현대4.5톤덤프트럭	HD4.5DU-16Gb-T6	63,060
19046	화물	현대	현대4.5톤덤프트럭	HD4.5DU-17Gb-T6	63,364
19047	화물	현대	현대4.5톤덤프트럭	HD4.5DU-17Gb-T62	64,927
19048	화물	현대	현대4.5톤덤프트럭	HD4.5DU-18Gb-T6	66,155
19049	화물	현대	현대4.5톤덤프트럭	HD450-3-D	19,641
19050	화물	현대	현대4.5톤덤프트럭	HD450-4-D	19,641
19051	화물	현대	현대4.5톤장축카고트럭	HD4.5CT-LK-AA	34,145
19052	화물	현대	현대4.5톤장축카고트럭	HD4.5CT-NLJ	19,991
19053	화물	현대	현대4.5톤장축카고트럭	HD4.5CT-NLK	26,454
19054	화물	현대	현대4.5톤장축카고트럭	HD4.5CT-NLK-A	29,851
19055	화물	현대	현대4.5톤장축카고트럭	HD4.5CT-NLM	26,529
19056	화물	현대	현대4.5톤장축카고트럭	HD4.5CT-NLM-A	26,201
19057	화물	현대	현대4.5톤장축카고트럭	HD4.5CT-NLR	20,896
19058	화물	현대	현대4.5톤초장축카고트럭	HD4.5CT-EK	27,954
19059	화물	현대	현대4.5톤초장축카고트럭	HD4.5CT-EK-A	31,262
19060	화물	현대	현대4.5톤초장축카고트럭	HD4.5CT-EK-AA	35,793
19061	화물	현대	현대4.5톤초장축카고트럭	HD4.5CT-EM	25,681
19062	화물	현대	현대4.5톤초장축카고트럭	HD4.5CT-ER	22,681
19063	화물	현대	현대4.5톤초장축카고트럭	HD4.5CT-NEK	26,529
19064	화물	현대	현대4.5톤초장축카고트럭	HD4.5CT-NEK-A	30,344
19065	화물	현대	현대4.5톤초장축카고트럭	HD4.5CT-NEM	26,529
19066	화물	현대	현대4.5톤초장축카고트럭	HD4.5CT-NEM-A	27,264
19067	화물	현대	현대4.5톤초장축카고트럭	HD4.5CT-NER	24,227
19068	화물	현대	현대4.5톤카고트럭	HD4.5CM	16,363
19069	화물	현대	현대4.5톤카고트럭장축	HD4.5CM-1	16,363
19070	화물	현대	현대4.5톤카고트럭초장축	HD4.5CM-2	16,363
19071	화물	현대	현대4.5톤트럭	HD4.5CT-LK-A	30,441
19072	화물	현대	현대4.5톤트럭단축	HD4.5CM-10	16,136
19073	화물	현대	현대4.5톤트럭장축	HD4.5CM-14	16,363
19074	화물	현대	현대4.5톤트럭초장축	HD4.5CM-15	25,590
19075	화물	현대	현대4.5톤트럭초장축	HD4.5CM-17	25,636
19076	화물	현대	현대4.5톤트럭초장축	HD4.5CM-9	16,227
19077	화물	현대	현대4 <sub>m</sub> 도로청소차	HD500-RS	75,000
19078	화물	현대	현대5.9톤압착진개차	H6HPROL-E6	102,662
19079	화물	현대	현대5톤단축카고트럭	HD5CT-SK-A	27,947
19080	화물	현대	현대5톤단축카고트럭	HD5CT-SM-A	26,572
19081	화물	현대	현대5톤단축카고트럭	HD5CT-SR	20,818
19082	화물	현대	현대5톤덤프트럭	HD050-10DU1-DHGd	49,752
19083	화물	현대	현대5톤덤프트럭	HD050-12DU0-GcT	53,300
19084	화물	현대	현대5톤덤프트럭	HD050-13DU0-GdT	55,414
19085	화물	현대	현대5톤덤프트럭	HD050-13DU1-GcT	55,500
19086	화물	현대	현대5톤덤프트럭	HD050-14DU0-GdT	55,938
19087	화물	현대	현대5톤덤프트럭	HD050-15DU0-GdT	56,492
19088	화물	현대	현대5톤덤프트럭	HD050-4DU0-DHK	31,632
19089	화물	현대	현대5톤덤프트럭	HD050-5DU1-DHK	35,725
19090	화물	현대	현대5톤덤프트럭	HD050-5DU2-DHK	35,701
19091	화물	현대	현대5톤덤프트럭	HD050-6DU1-DHK	39,502
19092	화물	현대	현대5톤덤프트럭	HD050-7DU0-DHB	40,880

연번	차종	제 작 사	차 명	형 식	기준가격
19093	화물	현대	현대5톤덤프트럭	HD050-8DU0-DHGd	46,819
19094	화물	현대	현대5톤덤프트럭	HD050-9DU0-DHGd	48,690
19095	화물	현대	현대5톤덤프트럭	HD050-9DU1-DHGd	48,563
19096	화물	현대	현대5톤덤프트럭	HD050-DU0-DHM	30,790
19097	화물	현대	현대5톤덤프트럭	HD050-DU0-DHR	25,813
19098	화물	현대	현대5톤덤프트럭	HD050-DU0-DHM	26,684
19099	화물	현대	현대5톤덤프트럭	HD050-E11DU0-GcT	52,255
19100	화물	현대	현대5톤덤프트럭	HD500-1-D	19,045
19101	화물	현대	현대5톤덤프트럭	HD500-3-D	24,872
19102	화물	현대	현대5톤덤프트럭	HD5DU-15Gb-T6	63,386
19103	화물	현대	현대5톤덤프트럭	HD5DU-16Gb-T6	63,504
19104	화물	현대	현대5톤덤프트럭	HD5DU-17Gb-T6	61,137
19105	화물	현대	현대5톤덤프트럭	HD5DU-17Gb-T62	65,661
19106	화물	현대	현대5톤덤프트럭	HD5DU-18Gb-T6	66,351
19107	화물	현대	현대5톤장축카고트럭	HD5CT-LK-A	28,590
19108	화물	현대	현대5톤장축카고트럭	HD5CT-LM-A	25,409
19109	화물	현대	현대5톤장축카고트럭	HD5CT-LR	12,275
19110	화물	현대	현대5톤진개덤프	HD050-10GD1-DHGd	49,619
19111	화물	현대	현대5톤진개덤프	HD050-12GD0-GcT	53,219
19112	화물	현대	현대5톤진개덤프	HD050-13GD0-GdT	56,254
19113	화물	현대	현대5톤진개덤프	HD050-14GD0-GdT	58,599
19114	화물	현대	현대5톤진개덤프	HD050-15GD0-GdT	59,610
19115	화물	현대	현대5톤진개덤프	HD050-7GD1-DHB	40,605
19116	화물	현대	현대5톤진개덤프	HD050-8GD0-DHGd	46,513
19117	화물	현대	현대5톤진개덤프	HD050-9GD0-DHGd	48,368
19118	화물	현대	현대5톤진개덤프	HD050-9GD1-DHGd	48,582
19119	화물	현대	현대5톤진개덤프	HD050-E11GD0-GcT	53,279
19120	화물	현대	현대5톤진개덤프	HD5GD-15Gb-T6	64,318
19121	화물	현대	현대5톤진개덤프	HD5GD-16Gb-T6	64,225
19122	화물	현대	현대5톤진개덤프	HD5GD-17Gb-T6	63,951
19123	화물	현대	현대5톤진개덤프	HD5GD-17Gb-T61	68,654
19124	화물	현대	현대5톤진개덤프	HD5GD-18Gb-T6	66,407
19125	화물	현대	현대5톤초장축카고트럭	HD5CT-EK	26,710
19126	화물	현대	현대5톤초장축카고트럭	HD5CT-EK-A	28,766
19127	화물	현대	현대5톤초장축카고트럭	HD5CT-EK-AA	34,181
19128	화물	현대	현대5톤초장축카고트럭	HD5CT-EM	26,366
19129	화물	현대	현대5톤초장축카고트럭	HD5CT-EM-A	25,727
19130	화물	현대	현대5톤초장축카고트럭	HD5CT-ER	15,000
19131	화물	현대	현대5톤트럭	HD5CT-LK-AA	33,883
19132	화물	현대	현대5톤트럭단축	HD5CM-5	18,150
19133	화물	현대	현대5톤트럭단축	HD5CM-8	16,454
19134	화물	현대	현대5톤트럭장축	HD5CM	16,454
19135	화물	현대	현대5톤트럭장축	HD5CM-11	18,432
19136	화물	현대	현대5톤트럭장축	HD5CM-4	16,454
19137	화물	현대	현대5톤트럭장축	HD5CM-6	16,454
19138	화물	현대	현대5톤트럭장축	HD5CM-9	19,500
19139	화물	현대	현대5톤트럭장축냉동탑차	HD5CM-R3	16,047
19140	화물	현대	현대5톤트럭초장축	HD5CM-10	16,454
19141	화물	현대	현대5톤트럭초장축	HD5CM-12	19,500
19142	화물	현대	현대5톤트럭초장축	HD5CM-2	16,454
19143	화물	현대	현대5톤트럭초장축	HD5CM-7	19,818
19144	화물	현대	현대8.5톤중축카고트럭	HD8.5CT-MHK	39,181
19145	화물	현대	현대8톤단축카고트럭	HD8CM-SH	21,909
19146	화물	현대	현대8톤덤프트럭	HD080-11DU0-DHHa	64,934
19147	화물	현대	현대8톤덤프트럭	HD080-8DU0-DHHa	52,272
19148	화물	현대	현대8톤덤프트럭	HD080-8DU1-DHHa	63,067

연번	차종	제 작 사	차 명	형 식	기준가격
19149	화물	현대	현대8톤덤프트럭	HD080-9DU0-DHHa	63,660
19150	화물	현대	현대8톤장축카고트럭	HD8CT-LHB	41,454
19151	화물	현대	현대8톤카고트럭	HD8C	21,909
19152	화물	현대	현대8톤특초장축	HD8SC-16ELHa-T6	75,845
19153	화물	현대	현대8톤특초장축	HD8SC-16ELHc-H6P	78,765
19154	화물	현대	현대8톤특초장축	HD8SC-17ELHa-T6	76,792
19155	화물	현대	현대8톤특초장축	HD8SC-18ELHa-T6	77,701
19156	화물	현대	현대8톤특초장축	HD8SC-18ELHc-H6P	79,973
19157	화물	현대	현대8톤특초장축트럭	HD8CC-7EHQd0	52,468
19158	화물	현대	현대8톤특초장축트럭	HD8SC-13ELHb0-M6	65,795
19159	화물	현대	현대8톤특초장축트럭	HD8SC-13ELHc0-M6	67,625
19160	화물	현대	현대8톤특초장축트럭	HD8SC-15ELHc0-M6	67,170
19161	화물	현대	현대8톤특초장축트럭	HD8SC-E11ELHb0-M6	65,236
19162	화물	현대	현대9,5톤저상카고트럭	HD9,5CT-LHV2	27,363
19163	화물	현대	현대9,5톤저상카고트럭	HD9,5CT-LLB	38,727
19164	화물	현대	현대9,5톤저상트럭	HD9,5CM	27,363
19165	화물	현대	현대내장차	HD050-D01-LHR	26,368
19166	화물	현대	현대내장차	HD050-DR1-LHM	30,901
19167	화물	현대	현대냉동차	HD050-7PM2-EHB	48,426
19168	화물	현대	현대덤프트랙터	HD44-7D640-THT	72,398
19169	특수	현대	현대덤프트랙터	HD44-7D640-TLT-Z	85,218
19170	특수	현대	현대덤프트랙터	HD64DT1-8LLg-Z	87,500
19171	특수	현대	현대덤프트랙터	HD64DT-9LLg-Z	93,227
19172	특수	현대	현대덤프트랙터	HD64DT-E11LEb0-Z	96,887
19173	화물	현대	현대롤온트럭	HD050-7RL1-SHB	47,637
19174	화물	현대	현대마이티(장축)더블캡	HD250-2-DC-2	10,672
19175	화물	현대	현대마이티덤프트럭	HD250-2-D3	12,827
19176	화물	현대	현대마이티로우오버크	HD250-13	10,490
19177	화물	현대	현대마이티이동주유차	HD250-3-OSTL	20,570
19178	화물	현대	현대버큘로리	HD050-7VL1-SHB	45,649
19179	화물	현대	현대슈퍼트럭	HD11,5CT-LHR	54,645
19180	화물	현대	현대슈퍼트럭	HD11CT-MLC	50,506
19181	화물	현대	현대슈퍼트럭	HD14CT-LHR	55,140
19182	화물	현대	현대슈퍼트럭	HD25CT-EHA1	82,055
19183	화물	현대	현대슈퍼트럭	HD8CT-EHB	43,517
19184	화물	현대	현대슈퍼트럭	HD9,5CT-ELB	46,491
19185	화물	현대	현대암롤트럭	HD050-ARM-SHM	37,366
19186	화물	현대	현대왕바디	HD050-4WB2-EHM	39,864
19187	화물	현대	현대왕바디	HD050-5WB2-EHK	44,227
19188	화물	현대	현대왕바디	HD050-7WB1-EEB	51,445
19189	화물	현대	현대왕바디	HD050-7WB1-EHB	49,339
19190	특수	현대	현대중량물운송트랙터	HD64TH-10LLg-Z	97,454
19191	특수	현대	현대중량물운송트랙터	HD64TH-11LLg-Z	99,021
19192	특수	현대	현대중량물운송트랙터	HD64TH-12LEb-Z	103,161
19193	특수	현대	현대중량물운송트랙터	HD64TH-9LLg-ZP	94,354
19194	특수	현대	현대중량물운송트랙터	HD64TH-E11LEb-Z	103,517
19195	화물	현대	현대천연가스메가트럭	HD5CT-10MCNG	69,482
19196	화물	현대	현대천연가스메가트럭	HD5CT-12MCNG	72,581
19197	화물	현대	현대천연가스메가트럭	HD5CT-E11MCNG	74,406
19198	화물	현대	현대천연가스암롤트럭	HD16CT-8CA0-MHC	129,091
19199	화물	현대	현대천연가스압착진개트럭	HD050CT-7RPO-MHD	81,351
19200	화물	현대	현대천연가스카고트럭	HD14,5CT-11MCNG	112,814
19201	화물	현대	현대천연가스카고트럭	HD14,5CT-13MCNG-M5	122,800
19202	화물	현대	현대천연가스카고트럭	HD14,5CT-8LCNG	116,425
19203	화물	현대	현대천연가스카고트럭	HD14,5CT-9MCNG1	117,607
19204	화물	현대	현대천연가스카고트럭	HD14,5CT-E11MCNG-M5	125,040

연번	차종	제 작 사	차 명	형 식	기준가격
19205	화물	현대	현대크레인카고트럭	HD050-6CN1-EHB	66,025
19206	화물	현대	현대탱크로리	HD050-7TL0-SHB	47,367
19207	특수	현대	현대트랙터	FV415HRL	87,812
19208	특수	현대	현대트랙터	FV415HRL-BCT	86,227
19209	특수	현대	현대트랙터	FV415HRL-K	90,398
19210	특수	현대	현대트랙터	FV415HRL-T-1	84,807
19211	특수	현대	현대트랙터	HD410-TRT-THP	80,082
19212	특수	현대	현대트랙터	HD42T1-8LHc-RZ	83,218
19213	특수	현대	현대트랙터	HD42T1-8LHc-Z	82,036
19214	특수	현대	현대트랙터	HD42T-E11LHe-Z	88,558
19215	특수	현대	현대트랙터	HD440-T620-THA	94,530
19216	특수	현대	현대트랙터	HD440-T640-THA	80,272
19217	특수	현대	현대트랙터	HD440-TR2-THA	92,307
19218	특수	현대	현대트랙터	HD44-4T62-RSA	99,816
19219	특수	현대	현대트랙터	HD44-4T64-THA	83,212
19220	특수	현대	현대트랙터	HD44-5T62-RST	91,034
19221	특수	현대	현대트랙터	HD44-5T641-THT-A1	75,455
19222	특수	현대	현대트랙터	HD44-6T640-THT	72,338
19223	화물	현대	현대트랙터	HD44-7T620-RAT-A	89,885
19224	화물	현대	현대트랙터	HD44-7T620-RAT-Z	82,476
19225	화물	현대	현대트랙터	HD44-7T620-RST-A	76,901
19226	화물	현대	현대트랙터	HD44-7T621-RAT-A	90,451
19227	화물	현대	현대트랙터	HD44-7T621-RAT-Z	81,053
19228	화물	현대	현대트랙터	HD44-7T621-TAT-A	88,240
19229	화물	현대	현대트랙터	HD44-7T621-TAT-Z	82,203
19230	화물	현대	현대트랙터	HD44-7T640-RLT-A	82,428
19231	특수	현대	현대트랙터	HD44-7T640-RLT-Z	84,196
19232	화물	현대	현대트랙터	HD44-7T640-RST	69,193
19233	화물	현대	현대트랙터	HD44-7T640-RST-A1	75,458
19234	화물	현대	현대트랙터	HD44-7T640-TAT-Z	93,514
19235	화물	현대	현대트랙터	HD44-7T640-THT	71,069
19236	화물	현대	현대트랙터	HD44-7T640-THT-A1	73,818
19237	화물	현대	현대트랙터	HD44-7T640-TLT-A	82,559
19238	화물	현대	현대트랙터	HD44-7T640-TLT-Z	82,196
19239	특수	현대	현대트랙터	HD44-8T620-RAT-A	88,466
19240	화물	현대	현대트랙터	HD44-8T620-TAT-A	87,907
19241	특수	현대	현대트랙터	HD44-8T640-TLT-A	81,467
19242	특수	현대	현대트랙터	HD44-8T640-TLT-Z	80,064
19243	특수	현대	현대트랙터	HD540-TRT-THY	88,307
19244	특수	현대	현대트랙터	HD62T-10ALg-A	95,072
19245	특수	현대	현대트랙터	HD62T-10ALg-Z	91,484
19246	특수	현대	현대트랙터	HD62T-11ALg-A	97,200
19247	특수	현대	현대트랙터	HD62T-11ALg-Z	92,131
19248	특수	현대	현대트랙터	HD62T-12AEb-Z	99,167
19249	특수	현대	현대트랙터	HD62T-12AEd-A	103,913
19250	특수	현대	현대트랙터	HD62T-13AEc-Z	99,545
19251	특수	현대	현대트랙터	HD62T-13AEd-A	101,311
19252	특수	현대	현대트랙터	HD62T1-8ALg-A	94,166
19253	특수	현대	현대트랙터	HD62T1-8ALg-RA	92,282
19254	특수	현대	현대트랙터	HD62T1-8ALg-RZ	89,290
19255	특수	현대	현대트랙터	HD62T1-8ALg-Z	89,502
19256	특수	현대	현대트랙터	HD62T-9ALg-A	93,564
19257	특수	현대	현대트랙터	HD62T-9ALg-A1	95,213
19258	특수	현대	현대트랙터	HD62T-9ALg-RA	93,165
19259	특수	현대	현대트랙터	HD62T-9ALg-Z	88,896
19260	특수	현대	현대트랙터	HD62T-9ALg-Z1	90,996



연번	차종	제 작 사	차 명	형 식	기준가격
19261	특수	현대	현대트랙터	HD62T-E11AEb-Z	100,725
19262	특수	현대	현대트랙터	HD62T-E11AEc-A	101,103
19263	특수	현대	현대트랙터	HD62T-G8ALf-A	94,987
19264	특수	현대	현대트랙터	HD62T-G9ALg-A	94,912
19265	특수	현대	현대트랙터	HD62T-G9ALg-Z	91,611
19266	특수	현대	현대트랙터	HD64T-10LLg-A	94,358
19267	특수	현대	현대트랙터	HD64T-10LLg-Z	90,467
19268	특수	현대	현대트랙터	HD64T-11ALf-A	91,245
19269	특수	현대	현대트랙터	HD64T-11ALg-A	104,198
19270	특수	현대	현대트랙터	HD64T-11LLf-Z	87,974
19271	특수	현대	현대트랙터	HD64T-11LLg-A	94,583
19272	특수	현대	현대트랙터	HD64T-11LLg-Z	90,643
19273	특수	현대	현대트랙터	HD64T-12LEb-Z	96,374
19274	특수	현대	현대트랙터	HD64T-12LEd-A	98,777
19275	특수	현대	현대트랙터	HD64T-13LDa-Z2	106,988
19276	특수	현대	현대트랙터	HD64T-13LEc-Z1	95,655
19277	특수	현대	현대트랙터	HD64T-13LEc-Z2	98,424
19278	특수	현대	현대트랙터	HD64T-13LEd-A1	100,656
19279	특수	현대	현대트랙터	HD64T-13LEd-A2	102,420
19280	특수	현대	현대트랙터	HD64T1-8LLf-Z	91,695
19281	특수	현대	현대트랙터	HD64T1-8LLg-A	89,758
19282	특수	현대	현대트랙터	HD64T1-8LLg-RA	91,045
19283	특수	현대	현대트랙터	HD64T1-8LLg-Z	87,660
19284	특수	현대	현대트랙터	HD64T-9LLf-Z	83,800
19285	특수	현대	현대트랙터	HD64T-9LLg-A	92,400
19286	특수	현대	현대트랙터	HD64T-9LLg-AE	91,688
19287	특수	현대	현대트랙터	HD64T-9LLg-Z	88,150
19288	특수	현대	현대트랙터	HD64T-9LLg-ZE	83,618
19289	특수	현대	현대트랙터	HD64T-E11AEc-A	108,217
19290	특수	현대	현대트랙터	HD64T-E11LDa-Z	97,043
19291	특수	현대	현대트랙터	HD64T-E11LEb-Z	93,950
19292	특수	현대	현대트랙터	HD64T-E11LEc-A	98,341
19293	특수	현대	현대트랙터	HD64T-G11LLg-A	97,900
19294	특수	현대	현대트랙터	HD64T-G9ALg-A	99,014
19295	특수	현대	현대트랙터	HD64T-G9ALg-Z	100,034
19296	특수	현대	현대트랙터	HD64T-G9LLg-A	100,575
19297	특수	현대	현대트랙터	HD64T-G9LLg-Z	89,569
19298	특수	현대	현대트랙터	HD700-TRT-THC	86,590
19299	특수	현대	현대트랙터	HD900-TRT-THX	82,261
19300	화물	현대	현대평판트레일러	TF301	15,454
19301	특수	현대	현대하이캡트랙터	HD62T-10ALg-HA	105,063
19302	특수	현대	현대하이캡트랙터	HD62T-11ALg-HA	107,125
19303	특수	현대	현대하이캡트랙터	HD62T-11ALg-HZ	103,008
19304	특수	현대	현대하이캡트랙터	HD62T-12AEd-HA	110,178
19305	특수	현대	현대하이캡트랙터	HD62T-13AEd-HA	112,500
19306	특수	현대	현대하이캡트랙터	HD62T-9ALg-HA1	102,731
19307	특수	현대	현대하이캡트랙터	HD62T-9ALg-HNA	99,686
19308	특수	현대	현대하이캡트랙터	HD62T-E11AEc-HA	110,506
19309	특수	현대	현대하이캡트랙터	HD62T-G9ALg-HNA	100,593
19310	특수	현대	현대하이캡트랙터	HD64T-E11LEc-HA	105,299
19311	화물	현대	현대활어운반차	HD045-7FS0-EHB-M	49,850
19312	화물	현대	현대활어운반차	HD045-FS5-EHK	41,232
19313	화물	현대	현대활어운반차	HD050-FS0-EHK	40,207
19314	화물	현대	현대활어운반차	HD050-FS0-EHK	40,045
19315	화물	현대FRP	현대1,3톤활어운반차	HDFFRP133-A2	17,608
19316	화물	현대FRP	현대1,3톤활어운반차	HDFFRP133-KJA-A1	17,840

연번	차종	제 작 사	차 명	형 식	기준가격
19317	화물	현대FRP	현대1.3톤할어운반차	HDFRP133-KIA-A2	18,343
19318	화물	현대FRP	현대1.3톤할어운반차	HDFRP133-KIA-M2	15,914
19319	화물	현대FRP	현대1.3톤할어운반차	HDFRP133-KIA-M3	16,861
19320	화물	현대FRP	현대1.3톤할어운반차	HDFRP133-M2	16,587
19321	화물	현대FRP	현대3.1톤할어운반트럭	HDFRP-QT2.5CP-17MHK-FAT5E	49,645
19322	화물	현대FRP	현대3.6톤할어운반차	HDFRP-QT8.5P-18L40H-8	51,117
19323	화물	현대FRP	현대6.0톤할어운반트럭	HDFRPD18LGB-T6E	64,769
19324	화물	현대FRP	현대6.7톤할어운반트럭	HDFRPD17EGB-T6E1	58,613
19325	화물	현대FRP	현대6.7톤할어운반트럭	HDFRPD18EGB-T6E	64,769
19326	화물	현대FRP	현대FRP2.9톤할어운반트럭	HDFRP-QT2.5CP-15MHM-FaT5E	44,707
19327	화물	현대FRP	현대할어운반차	HDFRP126-KIA	14,682
19328	화물	현대FRP	현대할어운반차	HDFRP133	16,100
19329	화물	현대FRP	현대할어운반차	HDFRP133-A	18,328
19330	화물	현대FRP	현대할어운반차	HDFRP133-A1	17,311
19331	화물	현대FRP	현대할어운반차	HDFRP133-AUTO	18,100
19332	화물	현대FRP	현대할어운반차	HDFRP133-KIA-A	17,648
19333	화물	현대FRP	현대할어운반차	HDFRP133-KIA-M	15,370
19334	화물	현대FRP	현대할어운반차	HDFRP133-KIA-M1	15,418
19335	화물	현대FRP	현대할어운반차	HDFRP133-M	15,529
19336	화물	현대FRP	현대할어운반차	HDFRP133-M1	16,521
19337	화물	현대엔지니어링	HD보트트레일러	HD-6000	1,000
19338	화물	현대엔지니어링	HD보트트레일러	HD-6600	1,000
19339	화물	현대엔지니어링	HD보트트레일러	HD8500A	2,000
19340	특수	현대특장	모빌스타렉카	OKH-WON-11	34,091
19341	화물	현대특장	현대특장2.1톤왕바디	HDTJ2.1-14LHFcT5	42,358
19342	화물	현대특장	현대특장2.3톤왕바디트럭	HD-2.3T-WBD	54,799
19343	화물	현대특장	현대특장2.4톤왕바디	HDTJ2.4-14LHFcT5	37,176
19344	화물	현대특장	현대특장3.5톤트럭	BY4-Lo-Car-HD3.5-2	50,867
19345	화물	현대특장	현대특장3.5톤트럭	HD3.5T-LO-1	46,548
19346	화물	현대특장	현대특장4.5톤왕바디트럭	BY4-4.5TWBT-HD15C	83,495
19347	화물	현대특장	현대특장5.8톤상승왕바디	KHS5.8TUW-5-HD5F5.8	107,586
19348	화물	현대특장	현대특장7톤트럭	BY4-7T-HD15C-001	66,495
19349	특수	현대특장	현특스타렉카	OKH-WON-11	33,182
19350	화물	현대특장공업	현대특장5.9톤압착진개차	HD-5.9G-HD15C	93,098
19351	화물	현대특장공업	현대특장5.9톤압착진개차	HD5CT-17SGb-T6E1	100,480
19352	화물	현대특장공업	현특0.6톤재활용품수거차	HTRSDP-HP4	30,200
19353	화물	현대특장공업	현특0.7톤재활용품수거차	C4T-L.P.0.7T-KIA1	25,455
19354	화물	현대특장공업	현특0.85톤재활용품수거차	HTRSDP-HP2	24,451
19355	화물	현대특장공업	현특0.9톤재활용품수거차	H1P-HP3	26,055
19356	화물	현대특장공업	현특1.6톤재활용품수거차	HD1.6T-LO-4	64,091
19357	화물	현대특장공업	현특2톤재활용품수거차	HD2T-LO-3	65,455
19358	화물	현대특장공업	현특2톤재활용품수거차	HD2T-RSDP-E6	58,595
19359	화물	현대특장공업	현특3.1톤재활용품수거차	H35JD-LO	64,586
19360	화물	현대특장공업	현특3톤재활용품수거차	H35JD-LO-2	63,545
19361	화물	현대특장공업	현특6.6톤음식물수거차	HDTJ-7FWROL	106,025
19362	화물	현대특장공업	현특6.6톤음식물쓰레기수거차	HTFW-67	112,870
19363	화물	현대특장공업	현특재활용품수거차	HD2T-RSDP	52,225
19364	화물	현대특장공업	현특친환경압착식진개차	H6HPROL	88,753
19365	화물	현민특장	현민0.9톤내장탑차	CC4-B.T-001	23,531
19366	화물	현민특장	현민0.9톤내장탑차	CC4-Built-in-carriage-002	24,494
19367	화물	현민특장	현민0.9톤내장탑차	CC4-BUILT-IN-CARRIAGE-003	24,337
19368	화물	현민특장	현민1톤내장탑차	CC4-Built-in carriage-001	24,494
19369	화물	현민특장	현민24톤상승왕바디트럭	HM24WU18-HXS25S1	200,000
19370	화물	현성특장종합정비	현성4.5톤메가트럭왕바디	HS-HD16-W1	92,492
19371	화물	현진ENG	현진음식쓰레기수거트럭	HJFG701	95,000
19372	화물	현진티엔아이	현진티엔아이5톤LPG벌크탱크로리	HD15C-18S38Gb-T6	116,665

연번	차종	제 작 사	차 명	형 식	기준가격
19373	화물	협신공업사	협신7.5톤음식물쓰레기수거차	HD15C-18S38Gb-T6	85,833
19374	화물	협신공업사	협신음식물수거차량	BND-EX-HD7	70,211
19375	화물	형제특장	형제특장 10톤풀카고트럭	HJ10T-DW10F-E4	94,954
19376	특수	호룡	호룡 스카이 고소작업차	SKY280N-Q6C0	98,201
19377	화물	호룡	호룡NSKY-750고소작업차	NSKY750-Q7A0	314,488
19378	특수	호룡	호룡SKY2803P고소작업차	SKY280P-Q6D0	104,000
19379	특수	호룡	호룡SKY2804N고소작업차	SKY280N-Q6C1	101,227
19380	특수	호룡	호룡SKY2804X고소작업차	SKY2804X-Q6X0	104,545
19381	특수	호룡	호룡SKY-380SQ고소작업차	SKY380SQ-A38A0	146,364
19382	특수	호룡	호룡SKY-400KR고소작업차	SKY400KR-M9J0	172,727
19383	특수	호룡	호룡스카이210S고소작업차	SKY210S-N1B1	67,272
19384	특수	호룡	호룡스카이4504N고소작업차	SKY450-N9A2	145,455
19385	특수	호룡	호룡스카이450SF고소작업차	SKY450-N9A0	126,895
19386	특수	호룡	호룡스카이450SF고소작업차	SKY450-N9A1	145,261
19387	특수	호룡	호룡스카이500고소작업차	SKY500-N8A0	129,696
19388	화물	호룡	호룡스카이고소작업차	SKY276-Q6A0	99,160
19389	화물	호룡	호룡스카이고소작업차	SKY280-M6E3	99,301
19390	화물	호룡	호룡스카이고소작업차	SKY360-N5A5	132,467
19391	특수	호룡	호룡스카이고소작업차	SKY-M6E0	85,402
19392	특수	호룡	호룡스카이고소작업차	SKY-M6E1	92,423
19393	특수	호룡	호룡스카이고소작업차	SKY-M6E2	95,567
19394	특수	호룡	호룡스카이고소작업차	SKY-N5A1	111,760
19395	특수	호룡	호룡스카이고소작업차	SKY-N5A2	116,666
19396	특수	호룡	호룡스카이고소작업차	SKY-N5A3	120,726
19397	화물	호룡	호룡스카이고소작업차	SKY-N5A5	125,795
19398	화물	호룡	호룡엘리카22m이삿짐사다리차	PE250-H1K2	112,926
19399	특수	호룡	호룡엘리카고가사다리차	K4800-K8F0	70,303
19400	특수	호룡	호룡엘리카고가사다리차	PE2501-H1K0	47,811
19401	화물	호룡	호룡엘리카고가사다리차	PE250-H1K1	48,484
19402	특수	호룡	호룡엘리카고가사다리차	PE250N-H1G0	46,136
19403	특수	호룡	호룡엘리카고가사다리차	PE285-H3K0	50,909
19404	특수	호룡	호룡엘리카고가사다리차	PE450-K8F2	70,436
19405	특수	호룡	호룡엘리카고가사다리차	PE450-K8F3	76,539
19406	화물	호룡	호룡엘리카고가사다리차	PE450-K8G0	90,226
19407	화물	호룡	호룡엘리카고가사다리차	PE700-H9A1	139,336
19408	특수	호룡	호룡엘리카고가사다리차	PE-H3C0	18,181
19409	특수	호룡	호룡엘리카사다리차	K8000-H8A0	64,091
19410	특수	호룡	호룡엘리카사다리차	K8000-H8A1	109,000
19411	특수	호룡	호룡엘리카사다리차	K8000-H8A2	63,688
19412	특수	호룡	호룡엘리카사다리차	PE700-H9A2	83,136
19413	화물	호룡	호룡엘리카이삿짐사다리차	PE380-H5A0	70,083
19414	특수	호룡	호룡엘리카이삿짐사다리차	PE-H3A0	41,867
19415	화물	호성	호성일반화물운송트레일러	HS-100	1,000
19416	화물	호아마린	호아마린ATV운송트레일러	CA00004	500
19417	화물	호아마린	호아보트트레일러	CA00001	500
19418	화물	호아마린	호아보트트레일러	CA00002	500
19419	화물	호아마린	호아이륙차운송트레일러	CA00003	500
19420	화물	호아마린	호아이륙차운송트레일러	CA1	500
19421	화물	흥성특장차	흥성특장4톤기축운반트럭	HD4WT16-H5U74	121,431
19422	화물	화성특장	화성2.1톤왕바디	QT2.1CP-16LHK-FaT5E	56,125
19423	화물	화성특장	화성특장2.1톤왕바디트럭	HWASUNG2.1T-WBDVAN	57,587
19424	화물	화성특장	화성특장3.5톤트럭	C9X3.5T-L0-1	48,313
19425	화물	화성특장	화성특장왕바디트럭	PUT12T6AG	24,137
19426	화물	화성특장공업	화성특장2.5톤왕바디트럭	HS2.5W-H3.5MT14	49,878
19427	화물	화성특장공업	화성특장2.6톤왕바디	HWS-3T-WBD	60,804
19428	화물	화성특장공업	화성특장4.5톤트럭	HSH4.5CT-CP4.5C74	63,100

연번	차종	제 작 사	차 명	형 식	기준가격
19429	화물	화성특장공업	화성특장4.5톤트럭	HSH4.5CT-T4.5C74	64,400
19430	화물	화성특장차량	화성특장0.65톤왕바디트럭	HWASUNG0.65T-WBDVAN-02	24,410
19431	화물	화성특장차량	화성특장0.65톤왕바디트럭	PUT12T6AG-001	25,881
19432	화물	화성특장차량	화성특장2.8톤왕바디	HSTG-2.8T-WBD-B	54,686
19433	화물	화인특장	화인1.4톤암롤트럭	FA1.4SM-H170	47,828
19434	화물	화인특장	화인14.1kl 액상비료살포트럭	FV14.1SM-HT18	169,383
19435	화물	화인특장	화인14.5kl 버큘로리	FV14.5SM-HX18	161,337
19436	화물	화인특장	화인14kl 분뇨살포트럭	FV14.1SM-HX18	157,900
19437	화물	화인특장	화인2.1톤퇴비운반살포트럭	FDCS2SM2-HG15	58,848
19438	화물	화인특장	화인2.1톤퇴비운반살포트럭	FDCS2SM-HQ16	53,320
19439	화물	화인특장	화인2.4톤암롤트럭	FA2.5SM-HQ17	46,255
19440	화물	화인특장	화인2.5톤진개덤프	FRD2.5SM-HQ16	42,682
19441	화물	화인특장	화인2.6톤퇴비운반살포트럭	FDCS2.6SM2-HG16	58,687
19442	화물	화인특장	화인2.8KL버큘로리	FV2.8SM-H11	41,100
19443	화물	화인특장	화인20.6톤암롤트럭	FA20.6LM-HX16	179,700
19444	화물	화인특장	화인24톤트럭	FP24MM-H13	104,200
19445	화물	화인특장	화인26톤트럭	FP26LA-H540	162,656
19446	화물	화인특장	화인26톤트럭	FP26SM-HX18	153,019
19447	화물	화인특장	화인27톤트럭	FP24LM4-HX18	146,292
19448	화물	화인특장	화인27톤트럭	FP27LA-DP13	114,637
19449	화물	화인특장	화인27톤트럭	FP27LA-H14	134,750
19450	화물	화인특장	화인27톤트럭	FP27LA-H15	132,840
19451	화물	화인특장	화인27톤트럭	FP27LM2-HX18	140,292
19452	화물	화인특장	화인27톤트럭	FP27LM3-HX17	147,346
19453	화물	화인특장	화인27톤트럭	FP27LM-H13	113,300
19454	화물	화인특장	화인27톤트럭	FP27LM-HX16	140,546
19455	화물	화인특장	화인27톤트럭	FP27LM-HX18	125,746
19456	화물	화인특장	화인4.5톤가축수송트럭	FAT4.5RM-H17	109,091
19457	화물	화인특장	화인4.5톤재활용품밧압축진개차	FRD4.5LM-H280	104,364
19458	화물	화인특장	화인5톤암롤트럭	FA5SM-H280	72,246
19459	화물	화인특장	화인5톤푸셔암롤트럭	FA5LM-H280A	86,455
19460	화물	화인특장	화인6.5kl 액상비료살포트럭	FVS6.5SM-HT16	110,491
19461	화물	화인특장	화인7.4KL액상비료살포트럭	FVS7.4SM-H12	69,100
19462	화물	화인특장	화인7.4KL액상비료살포트럭	FVS7.4SM-H13	87,300
19463	화물	화인특장	화인7.4kl 액상비료살포트럭	FV7.4SM-HT13	76,582
19464	화물	화인특장	화인7.5톤트럭	FP7.5EM-H13	81,200
19465	화물	화인특장	화인7.8KL버큘로리	FV7.8SMS-H11	63,841
19466	화물	화인특장	화인7.9KL버큘로리	FV7.9SA-DP12	73,259
19467	화물	화인특장	화인7.9KL버큘로리	FV7.9SM-H10	47,406
19468	화물	화인특장	화인7.9KL버큘로리	FV7.9SM-H11	61,800
19469	화물	화인특장	화인7.9KL버큘로리	FV7.9SM-H13	49,300
19470	화물	화인특장	화인7.9kl 버큘로리	FV7.9SM-H13	62,268
19471	화물	화인특장	화인7.9kl 버큘로리	FV7.9SM-H15	63,214
19472	화물	화인특장	화인7.9kl 버큘로리	FV7.9SM-H17	73,636
19473	화물	화인특장	화인8.2kl 버큘로리	FV8.2SM-H17	75,281
19474	화물	화인특장	화인8.6KL버큘로리	FV8.6SM-D09	49,144
19475	화물	화인특장	화인8.6kl 버큘로리	FV8.6SM-DN16	77,164
19476	화물	화인특장	화인암롤트럭	FA2.5SM-HQ14	40,632
19477	화물	화인특장	화인암롤트럭	FA5SM-H15	64,250
19478	화물	화인특장	화인암롤트럭	FA5SM-HT15	68,101
19479	화물	화인특장	화인암롤트럭	FPA24MM-DP15	151,500
19480	화물	화인특장	화인암롤트럭	FPA24MM-H14	150,000
19481	화물	화인특장	화인암롤트럭	FPA6EM-H13	81,182
19482	화물	화인특장	화인암롤트럭	FPA6EM-H15	81,182
19483	화물	화인특장	화인퇴비운반살포트럭	FDCS2SM-HQ14	46,000
19484	화물	후스특장차	후스20.5톤암롤	FSAR205-HD25	169,827

연번	차종	제 작 사	차 명	형 식	기준가액
19485	화물	후소특장차	후소20.5톤암롤	FSAR205-VV18RD	191,182
19486	화물	후소특장차	후소20.5톤암롤트럭	FSAR205-DW25L	160,773
19487	화물	후소특장차	후소20.5톤암롤트럭	FSART205-HD25LAT	185,481
19488	화물	후소특장차	후소20톤암롤트럭	FSAR200-HD23.5SA-B08	164,352
19489	화물	후소특장차	후소20톤암롤트럭	FSAR200-HD23.5S-B08	162,616
19490	화물	후소특장차	후소21톤암롤트럭	FSAR210-HD23.5S	142,963
19491	화물	후소특장차	후소5.4톤암롤트럭	FSAR055-HD05SL	86,760
19492	화물	후소특장차	후소5.5톤암롤트럭	FSAR050-HD05SL	91,900
19493	화물	후소특장차	후소5.5톤암롤트럭	FSAR055-HD05L	83,255
19494	화물	후소특장차	후소5.5톤암롤트럭	FSAT-055-HD05L	85,777
19495	화물	후소특장차	후소5.5톤암롤트럭	FSAT070-HD85L	96,088
19496	화물	후소특장차	후소5.8톤입차진개차	FSPP058-HD5CT-S	84,868
19497	화물	후소특장차	후소5톤암롤트럭	FSAR050-HD05L-R2	82,637
19498	화물	후소특장차	후소7.2톤음식물쓰레기수거차	FSC070T-HD5S	87,234
19499	화물	흥국정공	흥국16KL탱크로리	HK16K-QZ30C-TD	182,040
19500	화물	흥국정공	흥국17.6KL질산탱크트레일러	HK17.6KLTRL-NA	89,000
19501	화물	흥국정공	흥국20피티핑사시트레일러	HK20TIPCCTRL	28,666
19502	화물	흥국정공	흥국25.6톤카고트럭	HK25.6TC-QZ40C-HD	206,630
19503	화물	흥국정공	흥국32KL경질유탱크로리	HK-DW32KTL-ET9CD8	138,798
19504	화물	흥국정공	흥국32KL경질유탱크로리	HK-DW32KTL-F3	182,700
19505	화물	흥국정공	흥국32 <sub>kl</sub> 경질유탱크로리	HK-HD32KTL-09	156,762
19506	화물	흥국정공	흥국32KL탱크로리	HK32KTL-16ESPd-Z12	205,050
19507	화물	흥국정공	흥국40피티핑사시트레일러	HK40TIPCCTRL	35,333
19508	화물	흥국정공	흥국경질유탱크로리	HK-HD05KTL-B	41,524
19509	화물	흥국정공	흥국구즈넥콘테이너사시트레일러	HK30FTGCC	16,272
19510	화물	흥국정공	흥국에틸렌글리콜탱크로리	HK24EGDWP-A	148,725
19511	화물	히아브특장	히아브1.5톤크레인집게차	HIAB-5C7.4-2440-12000XG	110,275
19512	화물	히아브특장	히아브11.5톤크레인집게차	HIAB-14.5C-2440-H129G-1	184,001
19513	화물	히아브특장	히아브11.5톤크레인집게차	HIAB-14.5C-2440-HN129G	184,730
19514	화물	히아브특장	히아브11.5톤크레인집게차	HIAB-14.5C-2440-HN129G-A	184,546
19515	화물	히아브특장	히아브18톤크레인집게차	HIAB-25C-2440-HN129G	212,585
19516	화물	히아브특장	히아브18톤크레인집게차	HIAB-25C-2440-HN129G-SD	209,190
19517	화물	히아브특장	히아브9톤크레인집게차	HIAB-14.5C-2440-HN149P-SD	194,156
19518	화물	히스트레일러	히스(Higs)레저장비운송트레일러	cem2012	500
19519	화물	히스트레일러	히스(Higs)레저장비운송트레일러	europa	2,700
19520	화물	히스트레일러	히스(Higs)레저장비운송트레일러	Huble-B	3,264
19521	화물	히스트레일러	히스(HIGS)일반화물운송트레일러	camround	6,246
19522	화물	히스트레일러	히스(HIGS)일반화물운송트레일러	EURO	2,700
19523	화물	히스트레일러	히스(HIGS)일반화물운송트레일러	europa wide2	2,700
19524	화물	히스트레일러	히스(HIGS)일반화물운송트레일러	europawide2	2,700
19525	화물	힐링캠핑	힐링캠핑레저장비운송트레일러	2014	3,600

## 나. 외국산

(단위 : 천원)

연번	차종	제 작 사	차 명	행 식	기준가격
1	화물	CADILLAC	EscaladeEXT	FK628	84,363
2	화물	CHEVROLET	Avalanche	K1500	31,800
3	화물	CHEVROLET	AvalancheLS	FK123	81,818
4	화물	CHEVROLET	Colorado	GTDE3	57,272
5	화물	CHEVROLET	Colorado	GTDEN	59,900
6	화물	CHEVROLET	Colorado	GTEEN	63,000
7	화물	CHEVROLET	Express	FH154	95,454
8	화물	CHEVROLET	Silverado	UKSEC	93,000
9	화물	CHRYSLER	DodgeChallenger	CDYAG	31,450
10	화물	CHRYSLER	DodgeDakota	AN	38,455
11	화물	CHRYSLER	DodgeDakota	HE48K	10,500
12	화물	CHRYSLER	DodgeDakota	HE48N	10,500
13	화물	CHRYSLER	DodgeDakota	HE58N	10,000
14	화물	CHRYSLER	DodgeDakota	HG48X	10,300
15	화물	CHRYSLER	DodgeDakota	HW48N	12,600
16	화물	CHRYSLER	DodgeDakota	ND	40,727
17	화물	CHRYSLER	DodgeRam1500	HA18D	25,000
18	화물	CHRYSLER	DodgeRam1500	HU182	10,000
19	화물	CHRYSLER	DodgeRam1500	HV18T	25,000
20	화물	CHRYSLER	DodgeRam1500	JRBCT	51,000
21	화물	CHRYSLER	DodgeRam1500	RD7GT	24,500
22	화물	CHRYSLER	DodgeRam1500	RD7LT	23,500
23	화물	CHRYSLER	DodgeRam1500	RD7NT	50,000
24	화물	CHRYSLER	DodgeRam1500	RP7YT	50,000
25	화물	CHRYSLER	DodgeRam1500	RR6GT	50,000
26	화물	CHRYSLER	DodgeRam1500	RR6KT	33,650
27	화물	CHRYSLER	DodgeRam1500	RR7FT	50,000
28	화물	CHRYSLER	DodgeRam1500	RR7GT	50,000
29	화물	CHRYSLER	DodgeRam1500	RR7KG	50,000
30	화물	CHRYSLER	DodgeRam1500	RR7KT	50,000
31	화물	CHRYSLER	DodgeRam1500	RR7LG	35,500
32	화물	CHRYSLER	DodgeRam1500	RR7LT	28,839
33	화물	CHRYSLER	DodgeRam1500	RR7MT	35,000
34	화물	CHRYSLER	DodgeRam1500	RR7NT	31,818
35	화물	CHRYSLER	DodgeRam1500	RR7PT	50,000
36	화물	CHRYSLER	DodgeRam1500	RR7TT	50,000
37	화물	CHRYSLER	DodgeRam1500	RR7YG	43,636
38	화물	CHRYSLER	DodgeRam1500	RR7YT	50,000
39	화물	CHRYSLER	DodgeRam1500	RV1CT	30,766
40	화물	CHRYSLER	DodgeRam1500	RV1GT	23,832
41	화물	CHRYSLER	DodgeRam1500	SRFKT	90,000
42	화물	CHRYSLER	DodgeRam2500	TR5DT	55,900
43	화물	CHRYSLER	DodgeRam2500	TR5FT	69,900
44	화물	CHRYSLER	DodgeRam2500	TT2CT	28,000
45	특수	FORD	E350Ambulance	E350	240,000
46	화물	FORD	F150	EW1C8	38,061
47	화물	FORD	F150	EW1CG	41,819
48	화물	FORD	F150	EW1E8	44,900
49	화물	FORD	F150	EW1EF	44,900
50	화물	FORD	F150	EW1EG	80,909
51	화물	FORD	F150	EW1EP	48,217
52	화물	FORD	F150	EX1C8	50,000
53	화물	FORD	F150	EX1CM	48,295
54	화물	FORD	F150	EX1E6	48,295

연번	차종	제 작 사	차 명	형 식	기준가격
55	화물	FORD	F150	EX1EP	50,000
56	화물	FORD	F150	EX1EV	44,222
57	화물	FORD	F150	EX1R6	72,727
58	화물	FORD	F150	EX1RG	76,364
59	화물	FORD	F150	EX1EV	44,636
60	화물	FORD	F150	FW1CT	40,565
61	화물	FORD	F150	FW1CV	27,140
62	화물	FORD	F150	FW1E5	62,410
63	화물	FORD	F150	FW1E6	30,914
64	화물	FORD	F150	FW1EF	45,072
65	화물	FORD	F150	FW1EG	45,072
66	화물	FORD	F150	FW1ET	45,072
67	화물	FORD	F150	FW1EV	70,000
68	화물	FORD	F150	FW1R	85,682
69	화물	FORD	F150	FW1R6	86,364
70	화물	FORD	F150	FW1RG	113,636
71	화물	FORD	F150	FX1EF	42,727
72	화물	FORD	F150	FX1ET	42,727
73	화물	FORD	F150	MF1CM	38,454
74	화물	FORD	F150	MF1EP	20,000
75	화물	FORD	F150	PW125	30,478
76	화물	FORD	F150	PW12V	20,907
77	화물	FORD	F150	PW145	23,669
78	화물	FORD	F150	PW14V	61,371
79	화물	FORD	F150	PX145	11,000
80	화물	FORD	F150	RF14W	27,575
81	화물	FORD	F150	XPLS4F2	45,454
82	화물	FORD	F150Raptor	FW1RG	100,000
83	화물	FORD	F250	7W2B6	33,907
84	화물	FORD	F250	SX215	16,500
85	화물	FORD	F350	8W3B6	64,500
86	화물	FORD	F350	8W3D6	90,909
87	화물	FORD	F350	RF3D6	60,000
88	화물	FORD	F350	WW31Y	39,000
89	화물	FORD	F350	WW33Y	43,369
90	화물	FORD	Transit	LS6E7	35,553
91	화물	GM	CCanyon	G6BE3	61,818
92	화물	GM	CCanyon	G6DE3	60,909
93	화물	GM	CCanyon	G6DEN	46,364
94	화물	GM	CCanyon	SLE	58,997
95	화물	GM	CSierra	P2VEA	21,937
96	화물	GM	CSierra	U2VEC	67,272
97	화물	H&K교역	WOOD보트트레일러	SB212	460
98	화물	HINO	히노카고트럭	CW2.5CP-LLL	48,181
99	화물	HINO	히노카고트럭	FD8JGUA	57,363
100	화물	HINO	히노카고트럭	FD8JUUA	52,363
101	화물	HINO	히노카고트럭	FD8JLUA	53,636
102	화물	HINO	히노카고트럭	FD8JLUG	51,727
103	화물	HINO	히노카고트럭	FD8JMUA	54,454
104	화물	HINO	히노카고트럭	FD8JMUG	50,272
105	화물	HINO	히노카고트럭	FD8JPUA	59,454
106	화물	HINO	히노카고트럭	FG8JMTB	73,272
107	화물	HINO	히노카고트럭	HAUTSDLM-1-E	45,181
108	화물	HINO	히노카고트럭	HD050-FSO-EHK	49,545
109	화물	HINO	히노카고트럭	HD11.5CT-LHR	50,000
110	화물	HINO	히노카고트럭	HD11CM-AX-2	50,272

연번	차종	제 작 사	차 명	형 식	기준가격
111	화물	HINO	히노카고트럭	HD3,5CP-LHA1	48,636
112	화물	HINO	히노카고트럭	HD3,5CS-LHA	49,818
113	화물	HINO	히노카고트럭	HD3,5CS-LHA1	45,727
114	화물	HINO	히노카고트럭	HD4,5CM-1	46,454
115	화물	HINO	히노카고트럭	HD4,5CT-5EK	50,272
116	화물	HINO	히노카고트럭	HD4,5CT-EK	50,272
117	화물	HINO	히노카고트럭	HD4,5CT-EK-A	48,636
118	화물	HINO	히노카고트럭	HD4,5CT-ER	46,000
119	화물	HINO	히노카고트럭	HD4,5CT-NEK	49,090
120	화물	HINO	히노카고트럭	HD4,5CT-NER	49,818
121	화물	HINO	히노카고트럭	HD5CM-10	49,545
122	화물	HINO	히노카고트럭	HD5CM-6	45,818
123	화물	HINO	히노카고트럭	HD5CM-7	45,727
124	화물	HINO	히노카고트럭	HD5CT-EM	45,545
125	화물	HINO	히노카고트럭	SH1-25S-DP	50,272
126	화물	HINO	히노태극5톤덤프트럭	TK-HN5T3750	48,590
127	화물	HINO	히노트럭	FD8JLUAF	56,000
128	화물	HINO	히노트럭	HD5CT-6EB	55,272
129	화물	HINO	히노할어트럭	CW2,5CP-LHL	68,200
130	화물	HINO	히노할어트럭	FD8JLUAF	62,000
131	화물	HINO	히노할어트럭	HC18CM-3	61,545
132	화물	HINO	히노할어트럭	HD11CM-AX	67,700
133	화물	HINO	히노할어트럭	HD11CM-AX-2	68,200
134	화물	HINO	히노할어트럭	HD5CM-10	61,545
135	화물	HONDA	Rigeline	YK3F5	59,000
136	화물	HUMBAUR	HUMBAURATV운송트레일러	CPO32	4,193
137	화물	HUMBAUR	HUMBAUR레저장비운송트레일러	HA102113-5-T	6,090
138	화물	HUMBAUR	HUMBAUR레저장비운송트레일러	HA751611-5	2,630
139	화물	HUMBAUR	HUMBAUR미필운송트레일러	CP090	8,000
140	화물	HUMBAUR	HUMBAUR미필운송트레일러	CPO91	13,500
141	화물	HUMBAUR	HUMBAUR미필운송트레일러	NotosAlu2400	10,438
142	화물	HUMBAUR	HUMBAUR일반화물운송트레일러	CP025	1,000
143	화물	HUMBAUR	HUMBAUR일반화물운송트레일러	CPO17	2,000
144	화물	HUMBAUR	HUMBAUR일반화물운송트레일러	CPO22	5,900
145	화물	HUMBAUR	HUMBAUR일반화물운송트레일러	CPO23	5,000
146	화물	HUMBAUR	HUMBAUR일반화물운송트레일러	CPO26	3,950
147	화물	HUMBAUR	HUMBAUR일반화물운송트레일러	CPO29	2,500
148	화물	HUMBAUR	HUMBAUR일반화물운송트레일러	CPO81	6,000
149	화물	HUMBAUR	HUMBAUR일반화물운송트레일러	HA102113-5	2,800
150	화물	HUMBAUR	HUMBAUR화물운송트레일러	CPO71	4,250
151	화물	HUMBAUR	트라마레저장비트레일러	TRAMA-SOLL-2910	1,500
152	화물	HUMBAUR	트라마카고2300	TRAMA-SOCL-2307	3,400
153	화물	HUMMER	HummerH3T	RNJEE	62,916
154	화물	ISUZU	ELF	NPR75L-KL5VAYE	51,400
155	화물	IVECO	IVECO26.5톤카고트럭	AD410T50SRC	170,000
156	화물	IVECO	IVECO6×2TRACTOR	2640S-L-DD2	105,545
157	화물	IVECO	IVECO6×2TRACTOR	420I	99,363
158	화물	IVECO	IVECO6×2TRACTOR	460L2H2	114,000
159	화물	IVECO	IVECO6×2TRACTOR	FH12	125,400
160	화물	IVECO	IVECO6×2TRACTOR	KCV700A-4ASLL	154,000
161	화물	IVECO	IVECO6×2TRACTOR	KCV700A-4ATMH	149,473
162	화물	IVECO	IVECO6×2TRACTOR	KCV700A-4ATMH(W/O)	129,000
163	화물	IVECO	IVECO6×2TRACTOR	KCV700A-4ATMH(W/I)	144,000
164	화물	IVECO	IVECO6×2TRACTOR	KCV700A-4ATML	144,137
165	화물	IVECO	IVECO6×2TRACTOR	KCV700A-5ASHH(Full Option)	165,000
166	화물	IVECO	IVECO6×2TRACTOR	KCV700A-5ASLL	156,000



연번	차종	제 작 사	차 명	형 식	기준가격
167	화물	IVECO	IVECO6×2TRACTOR	KCV700A-5NASH	159,000
168	화물	IVECO	IVECO6×2TRACTOR	KCV700A-6ASHH	167,000
169	화물	IVECO	IVECO6×2TRACTOR	KCV700A-AS	127,000
170	화물	IVECO	IVECO6×2TRACTOR	KCV700A-AS(AS BLUE)	129,000
171	화물	IVECO	IVECO6×2TRACTOR	KCV700A-AS(AS H/R)	129,000
172	화물	IVECO	IVECO6×2TRACTOR	KCV700A-AS(ASH BLUE)	132,000
173	화물	IVECO	IVECO6×2TRACTOR	KCV700A-NEAH	109,450
174	화물	IVECO	IVECO6×2TRACTOR	KCV700A-NEAL	104,000
175	화물	IVECO	IVECO6×2TRACTOR	KCV700A-NEAMH	108,000
176	화물	IVECO	IVECO6×2TRACTOR	KCV700A-NEAMH(AT Silver,H/R)	115,000
177	화물	IVECO	IVECO6×2TRACTOR	KCV700A-NEAMH(AT,Red,H/R,W/I)	114,000
178	화물	IVECO	IVECO6×2TRACTOR	KCV700A-NEAMH(AT,Silver,H/R,W/I)	121,000
179	화물	IVECO	IVECO6×2TRACTOR	KCV700A-NEAML	108,000
180	화물	IVECO	IVECO6×2TRACTOR	KCV700A-NEAML(AT Red,L/B)	107,000
181	화물	IVECO	IVECO6×2TRACTOR	KCV700A-NEAML(AT Red,W/I)	108,000
182	화물	IVECO	IVECO6×2TRACTOR	KCV700A-NEAML(AT Red,W/I,L/B)	114,000
183	화물	IVECO	IVECO6×2TRACTOR	P114LA6X2NA	103,909
184	화물	IVECO	IVECO6×2TRACTOR	P124LA6X2NAA	114,472
185	화물	IVECO	IVECO6×2TRACTOR	SC-8AFT-DP	111,909
186	화물	IVECO	IVECO6×4TRACTOR	KCV700B-E	121,000
187	화물	IVECO	IVECO6×4TRACTOR	KCV700B-EA	132,000
188	화물	IVECO	IVECO6×4TRACTOR	KCV700B-EA(AS Red)	118,090
189	화물	IVECO	IVECO6×4TRACTOR	KCV700B-EA(Deluxe)	110,000
190	화물	IVECO	IVECO6×4TRACTOR	KCV700B-EA(Gold)	120,000
191	화물	IVECO	IVECO6×4TRACTOR	KCV700B-EAL	129,900
192	화물	JM	JM2톤차량운반트럭	JM-H7013_5SF	67,083
193	화물	JM	JM평판트레일러	HTL-25CFC	44,000
194	화물	JM	JM평판트레일러	JM-HTL01	40,000
195	화물	L,M,P	LMP3.3톤할어운반차	C4L-FV8-ELF3_3	74,000
196	화물	M,S,무역	포운3톤노면청소차	TERRAJET9	376,000
197	화물	MAN TRUCK	MAN TRACTOR	26.413FDLSA	110,000
198	화물	MAN TRUCK	MAN TRACTOR	26.413FDLSM	100,000
199	화물	MAN TRUCK	MAN TRACTOR	2644LS	136,272
200	화물	MAN TRUCK	MAN TRACTOR	28.413FNLSA	100,000
201	화물	MAN TRUCK	MAN TRACTOR	28.413FNLSM	100,909
202	화물	MAN TRUCK	MAN TRACTOR	28.463FNLSA	120,909
203	화물	MAN TRUCK	MAN TRACTOR	420AIR	130,727
204	화물	MAN TRUCK	MAN TRACTOR	4 x 2L340(Euro5)	90,909
205	화물	MAN TRUCK	MAN TRACTOR	6 x 2L440	141,818
206	화물	MAN TRUCK	MAN TRACTOR	6 x 2L440w/intarder	148,181
207	화물	MAN TRUCK	MAN TRACTOR	6 x 2XLX440	150,455
208	화물	MAN TRUCK	MAN TRACTOR	6 x 2XLX440w/intarder	156,818
209	화물	MAN TRUCK	MAN TRACTOR	6 x 2XLX480	159,090
210	화물	MAN TRUCK	MAN TRACTOR	6 x 2XLX480w/intarder	165,454
211	화물	MAN TRUCK	MAN TRACTOR	6 x 2XLX540	165,455
212	화물	MAN TRUCK	MAN TRACTOR	6 x 2XLX540w/intarder	171,818
213	화물	MAN TRUCK	MAN TRACTOR	6 x 2XXL480	169,090
214	화물	MAN TRUCK	MAN TRACTOR	6 x 2XXL480w/intarder	175,454
215	화물	MAN TRUCK	MAN TRACTOR	6 x 2XXL540	172,727
216	화물	MAN TRUCK	MAN TRACTOR	6 x 2XXL540w/intarder	181,818
217	화물	MAN TRUCK	MAN TRACTOR	6 x 4XLX440w/intarder(Euro5)	156,363
218	화물	MAN TRUCK	MAN TRACTOR	6 x 4XLX480w/intarder	167,272
219	화물	MAN TRUCK	MAN TRACTOR	6 x 4XLX540w/intarder(Air)(3,6m)	172,727
220	화물	MAN TRUCK	MAN TRACTOR	6 x 4XLX540w/intarder(Spr)(3,6m,Auto)	179,091
221	화물	MAN TRUCK	MAN TRACTOR	FE410A	96,500
222	화물	MAN TRUCK	MAN TRACTOR	FH12	139,090

연번	차종	제 작 사	차 명	형 식	기준가격
223	화물	MAN TRUCK	MAN TRACTOR	M62A42A	150,272
224	화물	MAN TRUCK	MAN TRACTOR	P114GA6X2NZ	136,454
225	화물	MAN TRUCK	MAN TRACTOR	P114LA6X2NA	145,909
226	화물	MAN TRUCK	MAN TRACTOR	P124GA6X2NZ	124,272
227	화물	MAN TRUCK	MAN TRACTOR	P124LA6X2NAA	146,000
228	화물	MAN TRUCK	MAN TRACTOR	P124LA6x2NAB	135,545
229	화물	MAN TRUCK	MAN TRACTOR	R124LA6X2NA470	121,545
230	화물	MAN TRUCK	MAN TRACTOR	R470LA6X2	127,272
231	화물	MAN TRUCK	MAN TRACTOR	TGA26.4106X4BLS	130,909
232	화물	MAN TRUCK	MAN TRACTOR	TGA26.4306X4BLS	115,910
233	화물	MAN TRUCK	MAN TRACTOR	TGA26.4406X4BLS	124,545
234	화물	MAN TRUCK	MAN TRACTOR	TGA26.4806X4BLS	135,454
235	화물	MAN TRUCK	MAN TRACTOR	TGA28.4106X2-2BLS	110,000
236	화물	MAN TRUCK	MAN TRACTOR	TGA28.4306X2-2BLS	122,910
237	화물	MAN TRUCK	MAN TRACTOR	TGA28.4406X2-2BLS	129,546
238	화물	MAN TRUCK	MAN TRACTOR	TGA28.4606X2-2BLS	125,455
239	화물	MAN TRUCK	MAN TRACTOR	TGA28.4806X2-2BLS	135,910
240	화물	MAN TRUCK	MAN TRACTOR	TGM12.2504X2BL	82,000
241	화물	MAN TRUCK	MAN TRACTOR	TGM26.3406X2-2BL	143,545
242	화물	MAN TRUCK	MAN TRACTOR	TGS26.4406X4BLS	130,910
243	화물	MAN TRUCK	MAN TRACTOR	TGS28.4006X2-2BL	156,363
244	화물	MAN TRUCK	MAN TRACTOR	TGS28.4406X2-2BLS	133,123
245	화물	MAN TRUCK	MAN TRACTOR	TGS44.44010X4-6BL	219,909
246	화물	MAN TRUCK	MAN TRACTOR	TGS44.48010X4-6BL	210,000
247	화물	MAN TRUCK	MAN TRACTOR	TGX26.4806X4BLS	151,818
248	화물	MAN TRUCK	MAN TRACTOR	TGX26.5406X4BLS	155,454
249	화물	MAN TRUCK	MAN TRACTOR	TGX28.4406X2-2BLS	143,000
250	화물	MAN TRUCK	MAN TRACTOR	TGX28.4806X2-2BLS	141,546
251	화물	MAN TRUCK	MAN TRACTOR	TGX28.5406X2-2BLS	155,455
252	화물	MAN TRUCK	MAN TRACTOR	TGX33.5406X4BBS	155,455
253	화물	MAN TRUCK	MAN TRACTOR	TGX41.6808x4/4BBS	267,272
254	화물	MAN TRUCK	TGS	TGS44.46010X4-6BL	227,245
255	화물	MAN TRUCK	TGS	TGS44.50010X4-6BL	225,409
256	화물	MERCEDES-BENZ	ACTROS	1230(4x2Atego)	87,272
257	화물	MERCEDES-BENZ	ACTROS	1844LS	83,678
258	화물	MERCEDES-BENZ	ACTROS	1848LS	142,272
259	화물	MERCEDES-BENZ	ACTROS	1860LS	159,090
260	화물	MERCEDES-BENZ	ACTROS	2448LS	148,545
261	화물	MERCEDES-BENZ	ACTROS	2541L	122,727
262	화물	MERCEDES-BENZ	ACTROS	2640S	88,000
263	화물	MERCEDES-BENZ	ACTROS	2640S-L-DD2	88,000
264	화물	MERCEDES-BENZ	ACTROS	2641L	124,181
265	특수	MERCEDES-BENZ	ACTROS	2641LS	115,727
266	화물	MERCEDES-BENZ	ACTROS	2641LS(BlueEfficiency)	126,159
267	화물	MERCEDES-BENZ	ACTROS	2641LS(FLEETSTAR)	124,568
268	화물	MERCEDES-BENZ	ACTROS	2641S	92,720
269	화물	MERCEDES-BENZ	ACTROS	2643	146,818
270	화물	MERCEDES-BENZ	ACTROS	2643L(6x4카고)	164,090
271	화물	MERCEDES-BENZ	ACTROS	2643LS	99,000
272	화물	MERCEDES-BENZ	ACTROS	2643LS(Arocs)	158,727
273	화물	MERCEDES-BENZ	ACTROS	2643LSCAN	156,636
274	화물	MERCEDES-BENZ	ACTROS	2643LS-L-DD2	99,000
275	화물	MERCEDES-BENZ	ACTROS	2643LSSAN	159,090
276	화물	MERCEDES-BENZ	ACTROS	2643S-L-DD2	96,000
277	화물	MERCEDES-BENZ	ACTROS	2644LS(6*2)	116,375
278	화물	MERCEDES-BENZ	ACTROS	2644LS(6*4)	106,240

연번	차종	제 작 사	차 명	형 식	기준가격
279	화물	MERCEDES-BENZ	ACTROS	2644S	102,622
280	화물	MERCEDES-BENZ	ACTROS	2646LS	110,091
281	화물	MERCEDES-BENZ	ACTROS	2648LS	146,258
282	화물	MERCEDES-BENZ	ACTROS	2648S	131,818
283	화물	MERCEDES-BENZ	ACTROS	2651LS	197,363
284	화물	MERCEDES-BENZ	ACTROS	2655LS	167,748
285	화물	MERCEDES-BENZ	ACTROS	2658LS	215,363
286	화물	MERCEDES-BENZ	ACTROS	2660LS	176,750
287	화물	MERCEDES-BENZ	ACTROS	3343S	86,364
288	화물	MERCEDES-BENZ	ACTROS	3344S	104,400
289	화물	MERCEDES-BENZ	ACTROS	3346S	125,523
290	화물	MERCEDES-BENZ	ACTROS	3348S	145,489
291	화물	MERCEDES-BENZ	ACTROS	3355S	155,114
292	화물	MERCEDES-BENZ	ACTROS	3358LS(6x4)	191,909
293	화물	MERCEDES-BENZ	ACTROS	3360S	187,272
294	화물	MERCEDES-BENZ	ACTROS	3543L(8x4카고)	187,090
295	화물	MERCEDES-BENZ	ACTROS	3548L	153,727
296	화물	MERCEDES-BENZ	ACTROS	4060AS	263,636
297	화물	MERCEDES-BENZ	ACTROS	4144K	149,545
298	화물	MERCEDES-BENZ	ACTROS	4148(10×4롱카고)	152,320
299	화물	MERCEDES-BENZ	ACTROS	4148(8×4롱카고)	140,863
300	화물	MERCEDES-BENZ	ACTROS	4148K	157,391
301	화물	MERCEDES-BENZ	ACTROS	4148K(10×4롱카고)	207,700
302	화물	MERCEDES-BENZ	ACTROS	4148K(8×4롱카고)	186,600
303	화물	MERCEDES-BENZ	ACTROS	4148L-cab(New)	134,232
304	화물	MERCEDES-BENZ	ACTROS	420I	102,545
305	화물	MERCEDES-BENZ	ACTROS	FH12	119,000
306	화물	MERCEDES-BENZ	ACTROS	FM12T-L2H2-1	123,454
307	화물	MERCEDES-BENZ	ACTROS FLEETSTAR	2540S	91,136
308	화물	MERCEDES-BENZ	ACTROS FLEETSTAR	2641L-NR	105,000
309	특수	MERCEDES-BENZ	ACTROS FLEETSTAR	2641LS	90,282
310	화물	MERCEDES-BENZ	ACTROS풀카고트럭	2540L	98,000
311	화물	MERCEDES-BENZ	ATEGO카고트럭	1226	79,000
312	화물	MERCEDES-BENZ	ATEGO카고트럭	1229	80,728
313	화물	MERCEDES-BENZ	ATEGO카고트럭	1229(4×2카고)	80,000
314	화물	MERCEDES-BENZ	ATEGO카고트럭	1229LMN	76,759
315	화물	MERCEDES-BENZ	ATEGO카고트럭	1229LMNHighRoof	81,191
316	화물	MERCEDES-BENZ	ATEGO카고트럭	1523AK	140,500
317	화물	MERCEDES-BENZ	DA컨테이너샤시트레일러	SCF24G-lift	41,363
318	화물	MERCEDES-BENZ	DA컨테이너트레일러	SCF24-lift	29,545
319	화물	MERCEDES-BENZ	Sprinter	218CDI-KA-3VH	42,300
320	화물	MERCEDES-BENZ	Sprinter	319CDI-KA-3VS	48,500
321	화물	MERCEDES-BENZ	UNIMOG	U500-LA	404,121
322	화물	MERCEDES-BENZ	UNIMOG	U500-LM	400,000
323	화물	MERCEDES-BENZ	UNIMOG	U500-SA	371,818
324	화물	MERCEDES-BENZ	UNIMOG	U500-SM	272,727
325	화물	MERCEDES-BENZ	Vito115 CDI	639603	24,448
326	화물	NISSAN	FRONTIER	AD0EV	50,000
327	화물	PDL	레저장비운송트레일러	PDL-6	3,000
328	화물	PDL	캠핑장비운반트레일러	PDL-1	5,927
329	화물	SCANIA	G440 트랙터	G440LA6X2MNA	146,000
330	화물	SCANIA	P400 트랙터	P400LA6X2MNA	121,409
331	화물	SCANIA	P400 트랙터 HIGH	P400LA6X2MNA	125,454
332	화물	SCANIA	R480 트랙터 HIGH	R480LA6X2MNA	162,000
333	화물	SCANIA	R480 트랙터 노말	R480LA6X2MNB	158,090
334	화물	SCANIA	R620 트랙터 Topline	R620LA6X2MNB	203,636

연번	차종	제 작 사	차 명	형 식	기준가격
335	화물	SCANIA	SCANIA CARGO TRUCK	G4106X4-TANKER	146,590
336	화물	SCANIA	SCANIA CARGO TRUCK	G4106X4-WINGBODY	147,954
337	화물	SCANIA	SCANIA CARGO TRUCK	G410LB6X4	150,000
338	화물	SCANIA	SCANIA CARGO TRUCK	G420CB10X4X6	203,636
339	화물	SCANIA	SCANIA CARGO TRUCK	G440CB10X4X6	209,727
340	화물	SCANIA	SCANIA CARGO TRUCK	G440LB6X4	149,409
341	화물	SCANIA	SCANIA CARGO TRUCK	G45010X4카고	194,545
342	화물	SCANIA	SCANIA CARGO TRUCK	G450CB10X4X6	187,273
343	화물	SCANIA	SCANIA CARGO TRUCK	G450CB8X4X4	170,909
344	화물	SCANIA	SCANIA CARGO TRUCK	G450LB6X4	155,000
345	화물	SCANIA	SCANIA CARGO TRUCK	P114GB4X2NA380	121,636
346	화물	SCANIA	SCANIA CARGO TRUCK	P114GB6X2NA	133,067
347	화물	SCANIA	SCANIA CARGO TRUCK	P114GB6X2NA380	126,142
348	화물	SCANIA	SCANIA CARGO TRUCK	P114GB8X4NZ25TC	97,909
349	화물	SCANIA	SCANIA CARGO TRUCK	P114GB8X4NZ380	104,545
350	화물	SCANIA	SCANIA CARGO TRUCK	P124GB8X4NA25TR	126,000
351	화물	SCANIA	SCANIA CARGO TRUCK	P124GB8X4NA420	127,000
352	화물	SCANIA	SCANIA CARGO TRUCK	P380CB8X4	151,000
353	화물	SCANIA	SCANIA CARGO TRUCK	P380LB4X2MNA	127,205
354	화물	SCANIA	SCANIA CARGO TRUCK	P380LB8X4	141,166
355	화물	SCANIA	SCANIA CARGO TRUCK	P400LB6X2	211,545
356	화물	SCANIA	SCANIA CARGO TRUCK	R420CB10X4X6	203,636
357	화물	SCANIA	SCANIA CARGO TRUCK	R420LB6X2	135,000
358	화물	SCANIA	SCANIA CARGO TRUCK	R4508X4*4-WINGBODY	183,318
359	화물	SCANIA	SCANIA CARGO TRUCK	R480CB10X4X6	224,090
360	화물	SCANIA	SCANIA CARGO TRUCK	R49010X4카고	208,181
361	화물	SCANIA	SCANIA CARGO TRUCK	R49010X4카고Highline	212,727
362	화물	SCANIA	SCANIA CARGO TRUCK	R490CB10X4X6	210,000
363	화물	SCANIA	SCANIA TRACTOR	2644LS	117,909
364	화물	SCANIA	SCANIA TRACTOR	460L2H1-I	128,000
365	화물	SCANIA	SCANIA TRACTOR	6X4R490Normal	158,636
366	화물	SCANIA	SCANIA TRACTOR	FH12	120,636
367	화물	SCANIA	SCANIA TRACTOR	FM12	132,545
368	화물	SCANIA	SCANIA TRACTOR	G410Normal	137,500
369	화물	SCANIA	SCANIA TRACTOR	G420LA6X2	127,273
370	화물	SCANIA	SCANIA TRACTOR	G440LA6X2	145,000
371	화물	SCANIA	SCANIA TRACTOR	P114LA6X2NA	114,000
372	화물	SCANIA	SCANIA TRACTOR	P114LA6X2NA380	103,700
373	화물	SCANIA	SCANIA TRACTOR	P124CA6X4NZ	105,910
374	화물	SCANIA	SCANIA TRACTOR	P124CA6X4NZ420	110,909
375	화물	SCANIA	SCANIA TRACTOR	P124GA6X2NZ	136,363
376	화물	SCANIA	SCANIA TRACTOR	P124LA6X2NA	102,000
377	화물	SCANIA	SCANIA TRACTOR	P124LA6X2NA420	108,181
378	화물	SCANIA	SCANIA TRACTOR	P124LA6X2NAA	121,000
379	화물	SCANIA	SCANIA TRACTOR	P124LA6x2NAB	150,000
380	화물	SCANIA	SCANIA TRACTOR	P380LA6X2	101,182
381	화물	SCANIA	SCANIA TRACTOR	P400LA6X2	135,500
382	화물	SCANIA	SCANIA TRACTOR	R124CA6X4NZ470	130,000
383	화물	SCANIA	SCANIA TRACTOR	R124LA6X2NA420	109,900
384	화물	SCANIA	SCANIA TRACTOR	R124LA6X2NA470	123,000
385	화물	SCANIA	SCANIA TRACTOR	R164CA6X4NZ580	172,000
386	화물	SCANIA	SCANIA TRACTOR	R164LA6X2NA	130,909
387	화물	SCANIA	SCANIA TRACTOR	R420LA6X2	122,000
388	화물	SCANIA	SCANIA TRACTOR	R470CA6X4	133,000
389	화물	SCANIA	SCANIA TRACTOR	R470LA6X2	135,727
390	화물	SCANIA	SCANIA TRACTOR	R480CA6X4	161,000

연번	차종	제 작 사	차 명	형 식	기준가격
391	화물	SCANIA	SCANIA TRACTOR	R480LA6X2	162,000
392	화물	SCANIA	SCANIA TRACTOR	R490Highline	164,772
393	화물	SCANIA	SCANIA TRACTOR	R490Normal	165,909
394	화물	SCANIA	SCANIA TRACTOR	R490Topline	173,863
395	화물	SCANIA	SCANIA TRACTOR	R560CA6X4	160,909
396	화물	SCANIA	SCANIA TRACTOR	R560LA6X2	188,727
397	화물	SCANIA	SCANIA TRACTOR	R580Topline	187,272
398	화물	SCANIA	SCANIA TRACTOR	R620LA8X4/4HNC	290,000
399	화물	SCANIA	SCANIA 풀카고트럭	P114GB6X2NAS	104,000
400	화물	SCANIA	SCANIACARGOTRUCK	P410LB6X2	251,818
401	특수	SCANIA	스카이점보고소작업차	NOVA-S35HD	88,181
402	특수	SCANIA	스카이점보고소작업차	NOVA-S450-D9X	127,272
403	특수	SCANIA	스카이점보고소작업차	NOVA-S450-DWL	59,000
404	특수	Shanghai JieXian Industrial	직산(JIEXIAN)음식물판매트레일러	4500TR	6,500
405	특수	Shanghai JieXian Industrial	직산(JIEXIAN)이동판매트레일러	4500TR	5,800
406	화물	SIREN-KOREA	KENDON모터싸이클트레일러	K-DUAL2	2,000
407	화물	SOD KOREA	SOD 보트트레일러	SOD330	1,000
408	화물	SOD KOREA	SOD 보트트레일러	SOD420	1,100
409	화물	SOD KOREA	SOD 보트트레일러	SOD480	1,454
410	화물	SOD KOREA	SOD 보트트레일러	SOD550	1,800
411	화물	SOD KOREA	SOD 보트트레일러	SOD690	2,454
412	화물	SOD KOREA	SOD 보트트레일러	SOD740	2,727
413	화물	SOD KOREA	SOD 보트트레일러	SOD850	2,909
414	화물	SOD KOREA	SOD 보트트레일러	SOD910	3,454
415	화물	SOD KOREA	SOD 보트트레일러	SOD910(3축)	4,727
416	화물	SOD KOREA	SOD 카고캠핑트레일러	SOD300	3,909
417	화물	TOYOTA	TACOMA	CZ5AN	68,181
418	화물	TOYOTA	TACOMA	DZ5BN	51,818
419	화물	TOYOTA	TACOMA	GBD	40,000
420	화물	TOYOTA	TACOMA	GZ5AN	46,344
421	화물	TOYOTA	TACOMA	LU42N	39,553
422	화물	TOYOTA	TACOMA	LU4EN	48,394
423	화물	TOYOTA	TACOMA	TX22	34,090
424	화물	TOYOTA	TACOMA	UX42N	12,500
425	화물	TOYOTA	TACOMA	UX4EN	20,640
426	화물	TOYOTA	TACOMA더블캡	JU62N	26,683
427	화물	TOYOTA	TUNDRA	AW5F1	80,909
428	화물	TOYOTA	TUNDRA	AY5F1	87,272
429	화물	TOYOTA	TUNDRA	BY5F1	63,636
430	화물	TOYOTA	TUNDRA	DV581	63,636
431	화물	TOYOTA	TUNDRA	DW5F1	75,454
432	화물	TOYOTA	TUNDRA	DY5F1	60,909
433	화물	TOYOTA	TUNDRA	HW5F1	74,090
434	화물	TOYOTA	TUNDRA	HY5F1	75,454
435	화물	TOYOTA	TUNDRA	RY5F1	63,636
436	화물	TOYOTA	TUNDRA	UM5F1	17,500
437	화물	TOYOTA	TUNDRA	UW5F1	38,503
438	화물	TOYOTA	TUNDRA	UY5F1	26,109
439	화물	TRD	툰드라 더블캡	BV541	21,300
440	화물	TRD	툰드라 크로우캡	DV541	33,211
441	화물	TRD	혼다 리지라인	YK165	22,291
442	화물	VOLVO TRUCKS	6×4 TRACTOR	FM12-64T-DD	110,286
443	화물	VOLVO TRUCKS	FH 10×4 Cargo	FH104FTR3HA	231,840
444	화물	VOLVO TRUCKS	FH 10×4 Cargo	H0TSCC541I	210,000
445	화물	VOLVO TRUCKS	FH 10×4 Cargo	H0TSCC541I-1	208,383
446	화물	VOLVO TRUCKS	FH 10×4 Cargo	H0TSCC542I-1	213,551

연번	차종	제 작 사	차 명	형 식	기준가격
447	화물	VOLVO TRUCKS	FH 10×4 Cargo	NOTSCC451I	188,910
448	화물	VOLVO TRUCKS	FH 10×4 Cargo	NOTSCC452I	190,529
449	화물	VOLVO TRUCKS	FH 4×2 TRACTOR	540L2H1-RH	143,100
450	화물	VOLVO TRUCKS	FH 4×2 TRACTOR	540L2H1-RM	146,160
451	화물	VOLVO TRUCKS	FH 4×2 TRACTOR	540L2H3-RH	150,300
452	화물	VOLVO TRUCKS	FH 4×2 TRACTOR	540L2H3-RM	153,360
453	화물	VOLVO TRUCKS	FH 4×2 TRACTOR	H42STC543I	150,300
454	화물	VOLVO TRUCKS	FH 6×2 TRACTOR	2640S-L-DD2	119,430
455	화물	VOLVO TRUCKS	FH 6×2 TRACTOR	2644LS	148,500
456	화물	VOLVO TRUCKS	FH 6×2 TRACTOR	420AIR	143,999
457	화물	VOLVO TRUCKS	FH 6×2 TRACTOR	420I	144,540
458	화물	VOLVO TRUCKS	FH 6×2 TRACTOR	420L2H2-I	122,364
459	화물	VOLVO TRUCKS	FH 6×2 TRACTOR	460L2H1-I	137,610
460	화물	VOLVO TRUCKS	FH 6×2 TRACTOR	460L2H2-I	128,898
461	화물	VOLVO TRUCKS	FH 6×2 TRACTOR	500L2H1-WE	132,264
462	화물	VOLVO TRUCKS	FH 6×2 TRACTOR	500L2H1-WF	136,260
463	화물	VOLVO TRUCKS	FH 6×2 TRACTOR	500L2H1-WG	144,540
464	화물	VOLVO TRUCKS	FH 6×2 TRACTOR	500L2H1-WH	147,600
465	화물	VOLVO TRUCKS	FH 6×2 TRACTOR	500L2H1-WJ	164,241
466	화물	VOLVO TRUCKS	FH 6×2 TRACTOR	500L2H3-WE	140,580
467	화물	VOLVO TRUCKS	FH 6×2 TRACTOR	500L2H3-WF	144,810
468	화물	VOLVO TRUCKS	FH 6×2 TRACTOR	500L2H3-WG	153,540
469	화물	VOLVO TRUCKS	FH 6×2 TRACTOR	500L2H3-WH	156,600
470	화물	VOLVO TRUCKS	FH 6×2 TRACTOR	500L2H3-WJ	174,141
471	화물	VOLVO TRUCKS	FH 6×2 TRACTOR	540HSLP	193,859
472	화물	VOLVO TRUCKS	FH 6×2 TRACTOR	540HSLP-safety	198,809
473	화물	VOLVO TRUCKS	FH 6×2 TRACTOR	540L2H1-WJ	155,070
474	화물	VOLVO TRUCKS	FH 6×2 TRACTOR	540L2H1-WK	158,400
475	화물	VOLVO TRUCKS	FH 6×2 TRACTOR	540L2H3-WJ	164,070
476	화물	VOLVO TRUCKS	FH 6×2 TRACTOR	540L2H3-WK	167,400
477	화물	VOLVO TRUCKS	FH 6×2 TRACTOR	FE410A	127,979
478	화물	VOLVO TRUCKS	FH 6×2 TRACTOR	FH62TT3HA	165,870
479	화물	VOLVO TRUCKS	FH 6×2 TRACTOR	FH62TT6HA	200,340
480	화물	VOLVO TRUCKS	FH 6×2 TRACTOR	H62A81A	123,929
481	화물	VOLVO TRUCKS	FH 6×2 TRACTOR	H62A81H	132,066
482	화물	VOLVO TRUCKS	FH 6×2 TRACTOR	H62A82A	127,080
483	화물	VOLVO TRUCKS	FH 6×2 TRACTOR	H62A82H	127,980
484	화물	VOLVO TRUCKS	FH 6×2 TRACTOR	H62B01A	149,311
485	화물	VOLVO TRUCKS	FH 6×2 TRACTOR	H62B01H	166,518
486	화물	VOLVO TRUCKS	FH 6×2 TRACTOR	H62B02H	158,400
487	화물	VOLVO TRUCKS	FH 6×2 TRACTOR	H62B03A	153,540
488	화물	VOLVO TRUCKS	FH 6×2 TRACTOR	H62B03H	159,301
489	화물	VOLVO TRUCKS	FH 6×2 TRACTOR	H62STC541I	175,428
490	화물	VOLVO TRUCKS	FH 6×2 TRACTOR	H62STC542I	174,240
491	화물	VOLVO TRUCKS	FH 6×2 TRACTOR	H62STC543I	173,754
492	화물	VOLVO TRUCKS	FH 6×2TRACTOR	540SLP	184,860
493	화물	VOLVO TRUCKS	FH 6×4 Hub TRACTOR	H64HTC541I	162,539
494	화물	VOLVO TRUCKS	FH 6×4 Hub TRACTOR	H64HTC543I	178,893
495	화물	VOLVO TRUCKS	FH 6×4 Single TRACTOR	H64STC541I	160,559
496	화물	VOLVO TRUCKS	FH 6×4 Single TRACTOR	H64STC543I	186,516
497	화물	VOLVO TRUCKS	FH 6×4 SingleTRACTOR	540HSLP	195,749
498	화물	VOLVO TRUCKS	FH 6×4 TRACTOR	500L2H1-PE	135,333
499	화물	VOLVO TRUCKS	FH 6×4 TRACTOR	500L2H1-PF	139,320
500	화물	VOLVO TRUCKS	FH 6×4 TRACTOR	500L2H1-PG	147,600
501	화물	VOLVO TRUCKS	FH 6×4 TRACTOR	500L2H1-PH	150,300
502	화물	VOLVO TRUCKS	FH 6×4 TRACTOR	500L2H3-PE	143,550

연번	차종	제 작 사	차 명	형 식	기준가격
503	화물	VOLVO TRUCKS	FH 6×4 TRACTOR	500L2H3-PF	147,870
504	화물	VOLVO TRUCKS	FH 6×4 TRACTOR	500L2H3-PG	156,600
505	화물	VOLVO TRUCKS	FH 6×4 TRACTOR	500L2H3-PH	159,300
506	화물	VOLVO TRUCKS	FH 6×4 TRACTOR	540L2H1-PH	157,230
507	화물	VOLVO TRUCKS	FH 6×4 TRACTOR	540L2H1-PL	159,210
508	화물	VOLVO TRUCKS	FH 6×4 TRACTOR	540L2H1-PN	160,560
509	화물	VOLVO TRUCKS	FH 6×4 TRACTOR	540L2H1-PO	162,540
510	화물	VOLVO TRUCKS	FH 6×4 TRACTOR	540L2H3-PH	166,230
511	화물	VOLVO TRUCKS	FH 6×4 TRACTOR	540L2H3-PL	168,210
512	화물	VOLVO TRUCKS	FH 6×4 TRACTOR	540L2H3-PN	169,560
513	화물	VOLVO TRUCKS	FH 6×4 TRACTOR	540L2H3-PO	171,540
514	화물	VOLVO TRUCKS	FH 6×4 TRACTOR	700L2H1-PP	189,000
515	화물	VOLVO TRUCKS	FH 6×4 TRACTOR	700L2H3-PP	198,000
516	화물	VOLVO TRUCKS	FH 6×4 TRACTOR	FH64T3HT	188,640
517	화물	VOLVO TRUCKS	FH 6×4 TRACTOR	FH64T6HT	202,230
518	화물	VOLVO TRUCKS	FH 6×4 TRACTOR	H64A81H	135,630
519	화물	VOLVO TRUCKS	FH 6×4 TRACTOR	H64A82H	139,590
520	화물	VOLVO TRUCKS	FH 6×4 TRACTOR	H64B01H	161,667
521	화물	VOLVO TRUCKS	FH 6×4 TRACTOR	H64B03H	157,419
522	화물	VOLVO TRUCKS	FH 6×4SingleTRACTOR	540SLP	186,750
523	화물	VOLVO TRUCKS	FH 8×4 Cargo	FH84FR3HA	203,492
524	화물	VOLVO TRUCKS	FH Cargo	FH104FTR3HA	230,000
525	화물	VOLVO TRUCKS	FH Cargo	FH104FTR3HA	233,000
526	화물	VOLVO TRUCKS	FH Cargo	FH104FTR3HB	219,000
527	화물	VOLVO TRUCKS	FH Cargo	FH64R3HA	165,000
528	화물	VOLVO TRUCKS	FH Cargo	FH84TR3HA	194,000
529	화물	VOLVO TRUCKS	FH12 6×2 TRACTOR	460L2H1	117,612
530	화물	VOLVO TRUCKS	FH12 6×2 TRACTOR	460L2H2	122,958
531	화물	VOLVO TRUCKS	FH12 6×2 TRACTOR	460L2H2-I-STD	122,958
532	화물	VOLVO TRUCKS	FH16 6×4 Hub TRACTOR	H64HTG701I	188,045
533	화물	VOLVO TRUCKS	FH16 6×4 Hub TRACTOR	H64HTG703I	197,000
534	화물	VOLVO TRUCKS	FH16 6×4HubTRACTOR	H64HTG750HSLP	228,071
535	화물	VOLVO TRUCKS	FH16 6×4HubTRACTOR	H64HTG750SLP	219,117
536	화물	VOLVO TRUCKS	FL 4×2 Cargo	FL42R814L	82,000
537	화물	VOLVO TRUCKS	FL 4×2 Cargo	FL42R818L	84,545
538	화물	VOLVO TRUCKS	FM 10×4 Cargo	FM104FTR3HA	195,570
539	화물	VOLVO TRUCKS	FM 10×4 Cargo	MOTSCC501I	181,000
540	화물	VOLVO TRUCKS	FM 10×4 Cargo	NOTSCC451I-1	188,000
541	화물	VOLVO TRUCKS	FM 4×2 TRACTOR	440L2H1-RE	114,345
542	화물	VOLVO TRUCKS	FM 4×2 TRACTOR	440L2H1-RF	117,810
543	화물	VOLVO TRUCKS	FM 4×2 TRACTOR	440L2H1-RG	122,760
544	화물	VOLVO TRUCKS	FM 4×2 TRACTOR	440L2H1-RH	125,460
545	화물	VOLVO TRUCKS	FM 4×2 TRACTOR	440L2H2-RE	119,295
546	화물	VOLVO TRUCKS	FM 4×2 TRACTOR	440L2H2-RF	122,850
547	화물	VOLVO TRUCKS	FM 4×2 TRACTOR	440L2H2-RG	127,800
548	화물	VOLVO TRUCKS	FM 4×2 TRACTOR	440L2H2-RH	130,500
549	화물	VOLVO TRUCKS	FM 4×2 TRACTOR	500L2H1-RJ	131,850
550	화물	VOLVO TRUCKS	FM 4×2 TRACTOR	500L2H1-RL	133,200
551	화물	VOLVO TRUCKS	FM 4×2 TRACTOR	500L2H2-RJ	136,890
552	화물	VOLVO TRUCKS	FM 4×2 TRACTOR	500L2H2-RL	138,240
553	화물	VOLVO TRUCKS	FM 4×2 TRACTOR	FM42T3HA	142,591
554	화물	VOLVO TRUCKS	FM 4×2 TRACTOR	M42A42A	110,791
555	화물	VOLVO TRUCKS	FM 4×2 TRACTOR	M42B42A	118,800
556	화물	VOLVO TRUCKS	FM 4×2 TRACTOR	M42STC502I	150,579
557	화물	VOLVO TRUCKS	FM 6×2 TRACTOR	420L2H2-I	122,364
558	화물	VOLVO TRUCKS	FM 6×2 TRACTOR	440L2H1-VE	121,770

연번	차종	제 작 사	차 명	형 식	기준가격
559	화물	VOLVO TRUCKS	FM 6×2 TRACTOR	440L2H1-VF	125,460
560	화물	VOLVO TRUCKS	FM 6×2 TRACTOR	440L2H1-VG	130,500
561	화물	VOLVO TRUCKS	FM 6×2 TRACTOR	440L2H1-VH	132,300
562	화물	VOLVO TRUCKS	FM 6×2 TRACTOR	440L2H1-VJ	150,777
563	화물	VOLVO TRUCKS	FM 6×2 TRACTOR	440L2H2-VE	127,215
564	화물	VOLVO TRUCKS	FM 6×2 TRACTOR	440L2H2-VF	131,040
565	화물	VOLVO TRUCKS	FM 6×2 TRACTOR	440L2H2-VG	136,260
566	화물	VOLVO TRUCKS	FM 6×2 TRACTOR	440L2H2-VH	139,500
567	화물	VOLVO TRUCKS	FM 6×2 TRACTOR	440L2H2-VJ	158,697
568	화물	VOLVO TRUCKS	FM 6×2 TRACTOR	450HSLP	151,469
569	화물	VOLVO TRUCKS	FM 6×2 TRACTOR	450SLP	146,070
570	화물	VOLVO TRUCKS	FM 6×2 TRACTOR	460L2H1-VJ	140,670
571	화물	VOLVO TRUCKS	FM 6×2 TRACTOR	460L2H1-VK	142,110
572	화물	VOLVO TRUCKS	FM 6×2 TRACTOR	460L2H2-VJ	147,870
573	화물	VOLVO TRUCKS	FM 6×2 TRACTOR	460L2H2-VK	149,310
574	화물	VOLVO TRUCKS	FM 6×2 TRACTOR	500HSLP	170,189
575	화물	VOLVO TRUCKS	FM 6×2 TRACTOR	500SLP	162,990
576	화물	VOLVO TRUCKS	FM 6×2 TRACTOR	FM62TT1HA	149,580
577	화물	VOLVO TRUCKS	FM 6×2 TRACTOR	M62A41A	125,928
578	화물	VOLVO TRUCKS	FM 6×2 TRACTOR	M62A41M	119,691
579	화물	VOLVO TRUCKS	FM 6×2 TRACTOR	M62A42A	115,919
580	화물	VOLVO TRUCKS	FM 6×2 TRACTOR	M62A42M	113,553
581	화물	VOLVO TRUCKS	FM 6×2 TRACTOR	M62B41H	138,150
582	화물	VOLVO TRUCKS	FM 6×2 TRACTOR	M62B42H	152,559
583	화물	VOLVO TRUCKS	FM 6×2 TRACTOR	M62B42M	119,762
584	화물	VOLVO TRUCKS	FM 6×2 TRACTOR	M62STC461I	142,111
585	화물	VOLVO TRUCKS	FM 6×2 TRACTOR	M62STC462I	149,311
586	화물	VOLVO TRUCKS	FM 6×2 TRACTOR	M62STC502I	153,153
587	화물	VOLVO TRUCKS	FM 6×2 TRACTOR	M62STC502M	149,642
588	특수	VOLVO TRUCKS	FM 6×2 TRACTOR	N62STC451I	136,260
589	특수	VOLVO TRUCKS	FM 6×2 TRACTOR	N62STC452I	143,640
590	화물	VOLVO TRUCKS	FM 6×4 Cargo	N64SCC451I-D	128,000
591	화물	VOLVO TRUCKS	FM 6×4 Cargo	N64SCC451I-D1	133,000
592	화물	VOLVO TRUCKS	FM 6×4 Hub TRACTOR	M64HTC501M	146,854
593	화물	VOLVO TRUCKS	FM 6×4 Hub TRACTOR	M64HTC502M	149,849
594	화물	VOLVO TRUCKS	FM 6×4 TRACTOR	500HSLP	171,809
595	화물	VOLVO TRUCKS	FM 6×4 TRACTOR	500L2H1-PJ	142,650
596	화물	VOLVO TRUCKS	FM 6×4 TRACTOR	500L2H1-PM	144,180
597	화물	VOLVO TRUCKS	FM 6×4 TRACTOR	500L2H2-PJ	149,850
598	화물	VOLVO TRUCKS	FM 6×4 TRACTOR	500L2H2-PM	151,380
599	화물	VOLVO TRUCKS	FM 6×4 TRACTOR	500SLP	164,609
600	화물	VOLVO TRUCKS	FM 6×4 TRACTOR	FM64T3HT	166,320
601	화물	VOLVO TRUCKS	FM 8×4 Cargo	FM84FR1HB	173,971
602	화물	VOLVO TRUCKS	FM Cargo	FM104FTR1HA	177,000
603	화물	VOLVO TRUCKS	FM Cargo	FM104FTR1HB	191,000
604	화물	VOLVO TRUCKS	FM Cargo	FM64R1HA	154,000
605	화물	VOLVO TRUCKS	FM Cargo	FM64R1HB	154,000
606	화물	VOLVO TRUCKS	FM12 4×2 카캐리어	380AIR	85,000
607	화물	VOLVO TRUCKS	FM12 6×2 TRACTOR	420AIR	101,871
608	화물	VOLVO TRUCKS	FM12 6×2 TRACTOR	420-I	105,831
609	화물	VOLVO TRUCKS	FM12 6×4 TRACTOR	420L2H1-I	126,621
610	화물	VOLVO TRUCKS	FM12 6×4 TRACTOR	420L2H2	124,047
611	화물	VOLVO TRUCKS	FM12 6×4 TRACTOR	420LEAF	113,256
612	화물	VOLVO TRUCKS	Quon 6×4 Cargo	CWB5ELWHLS	114,075
613	화물	VOLVO TRUCKS	Quon 6×4 Cargo	CWB5ELZHLS	112,000
614	화물	VOLVO TRUCKS	SCANIA TRACTOR	P113HL6X2ZA	125,999



연번	차종	제 작 사	차 명	형 식	기준가격
615	화물	VOLVO TRUCKS	SCANIA TRACTOR	P114GA6X2NZ	126,630
616	화물	VOLVO TRUCKS	SCANIA TRACTOR	P114GA6x2NZA	135,360
617	특수	VOLVO TRUCKS	로하카트레일러	EUROLOHR	157,947
618	화물	YJ RV KOREA	YJ일반화물운송트레일러	E240	3,340
619	화물	건민특장	건민특장15톤누파워트럭	KMT15TC-DW9.5L2	74,231
620	화물	건민특장	건민특장19.5톤파워트럭	SM510NWS-16C2	91,259
621	화물	건민특장	건민특장19톤파워트럭	KMT19TC-DW19L	106,753
622	화물	건민특장	건민특장23톤초장축카고트럭	KMT-23ELAM	96,092
623	화물	건민특장	건민특장24톤파워트럭	KMT24TC-DW19D1	105,198
624	화물	건민특장	건민특장24톤파워트럭	KMT24TC-DW19L1	111,018
625	화물	건민특장	건민특장26톤스카니아트럭	KMT26TC-SG19L	137,004
626	화물	건민특장	건민특장4.5톤극초장축카고트럭	KMP-4.5ELAM	48,208
627	화물	건민특장	건민특장4.5톤극플러스트럭	KMP4.5TC-DW4.5L3	58,391
628	화물	건민특장	건민특장4.5톤벤츠트럭	KMT4.5TC-BZ4.5L	74,250
629	화물	건민특장	건민특장4.5톤플러스트럭(DV)	KMP4.5TC-DW4.5L2	55,619
630	화물	건민특장	건민특장7.5톤극트럭(DV)	KMP7.5TC-DW5L3	55,525
631	화물	건민특장	건민특장7.5톤극트럭(DV)	KMT7.5TC-DW5L3	54,701
632	화물	건민특장	건민특장7.5톤극파워트럭	KMP7.5TC-DW5L	58,450
633	화물	게이트고메코리아유한회사	MALLAGHAN기내식운반차	DWCST12AT	243,399
634	화물	게이트고메코리아유한회사	게이트고메3톤기내식운반차량	A380HIL-MAN	353,440
635	화물	경기도소방재난본부	경기구조및소방펌프차동차	KG-AT34F-01	765,655
636	화물	경남특장차	경남특장14톤상승식왕바디트럭	R450CBX8X4	232,227
637	화물	경남특장차	경남특장20톤왕바디	KN20CT-2843L-BZ14L	206,545
638	화물	경남특장차	경남특장4.5톤왕바디트럭	KN4.5CT-KN2-BZ4.5	129,818
639	화물	경남특장차	경남특장5.2톤왕바디	KN5.2T-1230-BZ4.5	120,455
640	화물	경남특장차	경남특장7.4톤왕바디트럭	KN7.4CT-KN3-BZ4.5	126,455
641	화물	고려특장	고려특장사료운반차	KR7.5CP-HN5CT	69,659
642	화물	골드밴	골드밴0.6톤냉동탑차	GV0.6FEA-KA1.2DE	25,496
643	화물	골드밴	골드밴0.6톤왕바디	GV0.6GWEA-KA1.2SE	23,287
644	화물	골드밴	골드밴0.7톤냉동탑차	GV0.7FDA-KA1.2DD	34,600
645	화물	골드밴	골드밴0.8톤냉동탑차	GV0.8RFA-KA1.2DF	28,700
646	화물	골드밴	골드밴0.9톤냉동탑차	GV0.9FFB-HD1.0DF	24,210
647	화물	골드밴	골드밴1.0톤냉동탑차	GV1REA-HD1DE	24,390
648	화물	골드밴	골드밴12.1톤냉동탑차	GV12.1FEA-HD14EE	164,000
649	화물	골드밴	골드밴13.0톤냉동탑차	GV13.0FHA-DA14.0H	209,545
650	화물	골드밴	골드밴13.0톤냉동왕바디	GV13.0RWGA-WV14.5G	209,150
651	화물	골드밴	골드밴1톤냉동탑차	GV1FEA-HDIDE	23,998
652	화물	골드밴	골드밴1톤하이내장탑차	BCSH1.0-BCE	17,266
653	화물	골드밴	골드밴2.0톤냉동탑차	GV2.0FEB-HD2.5SE	47,790
654	화물	골드밴	골드밴2.5톤내장탑차	GV2.5GEA-HD2.5SLLE	40,903
655	화물	골드밴	골드밴2.5톤내장탑차	GV2.5GFA-HD2.5SF	50,675
656	화물	골드밴	골드밴2.5톤냉동탑차	GV2.5FEA-HD2.5SE	46,965
657	화물	골드밴	골드밴3.1톤냉동탑차	GV3.1FEA-HD3.5SE	50,845
658	화물	골드밴	골드밴3.1톤냉동탑차	GV3.1FHA-IZ3.5DH	62,900
659	화물	골드밴	골드밴3.2톤내장탑차	GVG3.2FA-HD3.5SF	54,621
660	화물	골드밴	골드밴3.2톤냉동탑차	GV3.2FEA-HD3.5SE	53,221
661	화물	골드밴	골드밴3.2톤냉동탑차	GV3.2FFA-HD3.5SF	65,635
662	화물	골드밴	골드밴4.5톤3축냉동탑	EDKH7.8-TAE	103,410
663	화물	골드밴	골드밴4.5톤냉동탑차	GV4.5FFA-HD5.0EF	81,263
664	화물	골드밴	골드밴4.5톤왕바디	EDKH7.8-AWA	84,677
665	화물	골드밴	골드밴4.5톤히노냉동탑	FDKJ4.5-CBA	67,600
666	화물	골드밴	골드밴5.1톤냉동탑차	GV5.1FFA-HD5EF	91,185
667	화물	골드밴	골드밴5.1톤냉동탑차	GV5.1FFB-TD4.5EF	86,979
668	화물	골드밴	골드밴8.0톤냉동풀트럭	GV8.0FFA-BZ16.0EF	198,500
669	화물	골드밴	골드밴8.5톤가축수송차량	GV8.5DTAEA-HD9.5ESE	227,294
670	화물	골드밴	골드밴히노냉동탑	FDK14.5-CAP	57,590

연번	차종	제 작 사	차 명	형 식	기준가격
671	화물	골드밴	골드밴히노냉동탑	FDKJ4.5-CAE	67,458
672	화물	골드밴	골드밴히노왕바디	FDKJ4.5-EAE	60,272
673	화물	골드밴	파워3축트럭	FDKJ4.5-TAE	49,818
674	화물	광림추레라	아스트라이베코8x8트랙터	AD410T56WEZ300T/BU	480,000
675	화물	광림특장공업	광림특장8.2톤복합식진공흡입청소차	KLSV-V16-1803	301,637
676	화물	광림특장공업	광림특장9.2톤복합식진공흡입청소차	KLSV-V16-1804	354,300
677	화물	광림특장차	광림2톤크레인집게차	KVC-7.5-280-K3-24-TSH	142,010
678	화물	광림특장차	광림8.5톤크레인집게차	KHC-9.5-9100-24K13-350-TS	183,546
679	화물	구미마린트레이더스	FISHING보트트레일러	RSBK1	1,000
680	화물	구미프랜차이즈	쉐비아발란체	FK123-K1500	54,545
681	화물	구미프랜차이즈	시보래믹스프레스밴	FG15T-G1500	54,545
682	화물	국민특장	국민20.5톤왕바디트럭	KM20.5WBT-MAN22CT	227,146
683	화물	국제특장	KJM렉커	KJM1_0LCP-BW	18,181
684	화물	국제특장	KJM렉커	KJM1_0LCP-BW1	20,909
685	화물	국제특장	KJM렉커	KJM1_0LCP-BW2	17,862
686	화물	국제특장	KJM렉커	KJM1_0LCP-WW	18,181
687	화물	국제특장	KJM렉커	KJW-HL118	20,000
688	화물	국제특장	KJM세이프티로더	KJM3_5MCP-FTA01	30,000
689	화물	국제특장	KJM세이프티로더	KJM3_5MCP-FTA02	36,363
690	화물	국제특장	KJM세이프티로더	KJM3_5MCP-FTA03	36,363
691	화물	국제특장	KJM세이프티로더	KJM3_5MCP-SL	40,000
692	화물	국제특장	KJM세이프티로더	KJM3_5MCP-SL3	37,273
693	화물	국제특장	KJM세이프티로더	KJM3_5MCP-SL6D1	30,000
694	특수	국제특장	KJM언더리프트	BD-LW112145	20,000
695	특수	국제특장	KJM언더리프트	KJM1_2BKP-U2	20,000
696	특수	국제특장	KJM언더리프트	KJM-HLU130D1	20,000
697	특수	국제특장	KJM언더리프트	KJW-HL118-2	18,181
698	화물	군산이레특장차	이레24톤상승왕바디트럭	ER24WT17-MAN	194,273
699	화물	그립스아이앤씨	Aumark CM	BJ1099	37,409
700	화물	그립스아이앤씨	아오마크씨엘	AUMARKCL	23,636
701	화물	그립스아이앤씨	아오마크씨엠	AumarkCM	36,500
702	화물	금강종마목장	HORSE TRAILER(말트레일러)	ATLS	11,500
703	화물	금강종마목장	HORSE TRAILER(말트레일러)	PHA	11,800
704	화물	금강홀스랜드	Boeckmann마필운송트레일러	COMPORT	17,500
705	화물	금강홀스랜드	버크만(BOECKMANN)마필운송트레일러	C22AA	21,000
706	화물	금강홀스랜드	빅크만챔피언(CHAMPION)마필운송트레일러	PHAAA	17,500
707	특수	나노맥	다이나메스트노면측정차	HWD8082	30,198
708	화물	나르미모터스	나르미1톤왕바디카고	NARMI-PT2A40	18,909
709	화물	나르미모터스	나르미1톤왕바디카고	NARMI-PT2J40	20,500
710	화물	나르미모터스	나르미8.7톤차량운송폴트럭	NARMI-8.7MVARIO-TRUCK	223,109
711	화물	나르미모터스	나르미9톤슈퍼트랜스트레일러	NARMI-9SUPER-TRAILER	103,877
712	화물	남경멀티미디어	HD TV중계차	668353	183,510
713	화물	남구미특장	남구미특장23.5톤상승왕바디트럭	NT23.5WT18-SCA25.5T	231,046
714	화물	네오캠핑카	카슨(CARSON)레저장비운송트레일러	HC101	5,000
715	화물	뉴오토네이션	캐딜락 에스컬레이드EXT	FK222	122,400
716	화물	뉴테크특장	뉴테크 고압살수차	NTF9-D16S	121,781
717	화물	뉴테크특장	뉴테크 고압살수차	NTF9-D8.5M	122,436
718	화물	뉴테크특장	뉴테크 고압살수차	NTF9-H16S	114,528
719	특수	뉴테크특장	뉴테크 구조공작차	O8NTC9-D8.5M-1	130,064
720	특수	뉴테크특장	뉴테크 구조공작차	NTC9-D8.5M-5	161,450
721	화물	뉴테크특장	뉴테크 물탱크소방펌프차	NTC1-D8.5M	86,918
722	화물	뉴테크특장	뉴테크 화학소방펌프차	NTC3-H5L-1	132,877
723	특수	뉴텍엠	뉴텍현금수송차	NT-NICEBENAT	27,077
724	특수	뉴텍티앤엠	뉴텍 무인항공기관제차	NT-MG5EM	68,950
725	특수	뉴텍티앤엠	뉴텍 방시능측정차	NT-RM3500	112,700
726	화물	니위와두사	7520화물트레일러	BA7520(적재함덮개 미포함)	2,500

연번	차종	제 작 사	차 명	형 식	기준가격
727	화물	니위와두사	7521화물트레일러	BA7521(적재함덮개 미포함)	2,500
728	화물	다나인터내셔널	다나 노면청소차	MV4500	110,000
729	화물	다니엘특장	다니엘8.3톤왕바디풀트럭	DW8570000	155,681
730	화물	다복특장	다복23.7톤상승왕바디트럭	DB23.7FT1-SCA25.5CT	245,454
731	화물	다복특장	다복특장21톤왕바디	DB21T.4608X4-4BL	213,764
732	화물	다복특장	다복특장23톤상승왕바디	DB23T-FH104FTR3HA	255,182
733	화물	다임러트럭코리아	Arocs	2643	150,000
734	화물	다임러트럭코리아	Arocs	2643L	148,000
735	화물	다임러트럭코리아	Arocs	2843L	150,000
736	화물	다임러트럭코리아	Arocs	3346AK	145,000
737	화물	다임러트럭코리아	Atego	1230	85,000
738	화물	다임러트럭코리아	Unimog	U530-LA	450,000
739	화물	다임러트럭코리아	Unimog	U530-SA	340,000
740	화물	다임폴라특장	다임 28KL중질유탱크로리	DL28HOTLS1	128,909
741	화물	다임폴라특장	다임 28KL중질유탱크로리	DL28HOTLS2	175,600
742	화물	다임폴라특장	다임 32KL경질유탱크로리	DL32LOTLS0	165,100
743	화물	다임폴라특장	다임 32KL경질유탱크로리	DL32LOTLS2	164,727
744	화물	다임폴라특장	다임37 <sup>kl</sup> LNG탱크트레일러	DL37LNGTO	170,000
745	화물	대경특장	대경20.7톤암롤트럭	D20.7AR18BBX	239,037
746	화물	대덕	CAPPELLOTTO분진진공흡입차	CAP BORA 3200	586,154
747	화물	대덕	둘레보 노면청소차	200Quattro	193,484
748	화물	대덕	둘레보 노면청소차	5000Evolution	235,500
749	화물	대덕	둘레보노면청소차	6000 Revolution EU6	217,500
750	특수	대동안전	차선도색차량	T-8500-081	150,831
751	화물	대동특장차	대동특장13톤왕바디트럭	DD13WT-FM64R1HA	150,000
752	화물	대륜중공업	대륜슬레모듈트레일러	MODULE2010	233,887
753	화물	대명특수대명크레인	코메토(COMETTO)모듈트레일러	61MS-2	93,327
754	화물	대성냉열	대성22.5톤냉동트럭	CY7-22.5TD-MAN25T	254,910
755	화물	대성정공	대성4.5톤가축운반트럭	DS4.5AV-HIEP4.5-A	66,363
756	화물	대성정공	대성4.5톤가축운반트럭	DSCG01	68,454
757	화물	대성정공	대성4.5톤가축운반트럭	DST-16FL42R-AM73	122,928
758	화물	대성정공	대성4.5톤가축운반트럭	DST-16TGM-AM76	132,090
759	화물	대성정공	대성4.5톤가축운반트럭	DST-17TGM-AM75	122,855
760	화물	대성정공	대성4.5톤가축운반트럭	DST-FL-AM78	122,372
761	화물	대성정공	대성4.5톤가축운반트럭	DST-HTGM-AM75	134,805
762	화물	대성정공	대성4.5톤가축운반트럭	DST-MLL120-AM76	119,228
763	화물	대성정공	대성4.5톤셀프로더	DPSL-17FL42R	116,682
764	화물	대성특장	대성특장12.7톤왕바디	DS12.7TWIN-SC10200-L	167,000
765	화물	대원에이이	대원가내식운반차	DWCST6AT	317,828
766	화물	대원오토	대원 왓슨4.5톤 극초장축카고트럭	WSP-4.5CX-HN4	61,727
767	화물	대원오토	대원 왓슨4.5톤극초장축카고트럭	WST-4.5CX-HN4	58,818
768	화물	대원오토	대원 왓슨4.5톤초장축카고트럭	WSP-4.5CL-HD4	51,999
769	화물	대원오토	대원 왓슨5톤초장축카고트럭	WSP-5CX-HN5	59,318
770	화물	대지정공	대지 10KL탱크로리	DJ08-5T-10KLTL	76,430
771	화물	대지정공	대지 10KL탱크로리	DJ11-5R-10KLTL	98,727
772	화물	대지정공	대지 32KL탱크로리	DJ11-32KLATL-25.5SCA	210,363
773	화물	대지정공	대지22.4KL버큘로리	DJ15-22.4KLVL-16BA	163,636
774	화물	대지정공	대지224KL버큘로리	DJ15224KLVL16BA	163,636
775	화물	대지정공	대지24톤카고트럭	D18-24TCT-FH540	206,728
776	화물	대지정공	대지26KL탱크로리	D18-26KAPV0-DNT	181,273
777	화물	대지정공	대지28KL탱크로리	D15-28KAP0	170,000
778	화물	대지정공	대지28KL탱크로리	D16-28KSTV0	272,090
779	화물	대지정공	대지28KL탱크로리	DJ15-28KLAL-18.5VA	178,772
780	화물	대지정공	대지30KL탱크로리	D15-30KAP0	173,636
781	화물	대지정공	대지32KL탱크로리	D17-32KATV0	227,035
782	화물	대지정공	대지32KL탱크로리	D18-32KATS0-DNT	222,682

연번	차종	제 작 사	차 명	형 식	기준가격
783	화물	대진에스티씨	유니목300	405100	197,100
784	화물	대진에스티씨	유니목300	405101	181,770
785	화물	대진에스티씨	유니목400	405102	219,493
786	화물	대진에스티씨	유니목400	405122	224,558
787	화물	대진에스티씨	유니목400	405123	252,900
788	화물	대진에스티씨	유니목500	405220	276,598
789	화물	대진에스티씨	유니목500	405221	288,218
790	화물	대한통운	대한통운 4.5톤에어서스펜션윙바디	DT-W4.5-BZ4.5	106,136
791	화물	대한특장	대한6.1톤할어운반차	BHP-FV10-VFL4.5	110,000
792	화물	대한항공	대한항공 기내식 운반차량	KAC-HI-L	418,299
793	화물	대한항공	대한항공 기내식운반차량	KAC-HI-L-MAN	427,895
794	화물	대한항공	대한항공4톤기내식운반차	KAC-HIL-MAN	248,915
795	화물	더블유엠	미드웨스트(MIDWEST)보트트레일러	WM-BIKE500	2,000
796	화물	더블유엠	미드웨스트(MIDWEST)보트트레일러	WM-JET650	1,518
797	화물	더블유엠	미드웨스트(MIDWEST)보트트레일러	WM-PWCD500	2,500
798	화물	더블유엠	쇼랜드 보트 트레일러	WM-BJET550	2,180
799	화물	더블유엠	쇼랜드 보트 트레일러	WM-BOAT 12ST	2,000
800	화물	더블유엠	쇼랜드 보트 트레일러	WM-JET500	2,000
801	화물	더블유엠	쇼랜드 보트운송 트레일러	WM-TWIN213B	2,477
802	화물	더블유엠	쇼랜드 보트운송 트레일러	WM-WJET1000	3,270
803	화물	더블유엠	쇼랜드보트운송트레일러	WM-JET600	1,518
804	화물	더블유엠	쇼랜드보트운송트레일러	WM-WMPWC	2,500
805	화물	더블유엠	쇼랜드사륜형이륜차운송트레일러	WM-ATV480	2,300
806	화물	더블유엠	트리톤(TRITON)보트트레일러	WM-PWC2000TX	2,200
807	화물	도원자동차공업	도원 32KL경질유탱크로리	DWTL-32STLE	121,000
808	화물	도원자동차공업	도원 32KL경질유탱크로리	DWTL-32STLF	153,000
809	화물	도일코리아	도일19.2톤사료운반차	CT18-BFFM6-4R1HA-A	198,819
810	화물	도일코리아	도일19.2톤사료운반차	CT18-BFFM64R3HA-A	218,128
811	화물	도일코리아	도일22.6톤사료운반차	CT18-BFG450CB10-A	237,000
812	화물	동방	카막 모듈트레일러	K 2406 ST HS4E	662,257
813	화물	동방	켄올스트랙터	C500B	312,101
814	화물	동양쓰리축	동양 4.5톤아테고트럭	DY4.5CP12-B4.5U78	78,454
815	화물	동양자동차공업	동양10KLAL탱크로리	DY10AL-VA280L	107,137
816	화물	동양자동차공업	동양18.8KL염산탱크로리	DY18.8HCL-VA540	302,823
817	화물	동양자동차공업	동양22KL염산탱크로리	DY22HCL-SA450S	235,000
818	화물	동양자동차공업	동양22KL탱크로리	DY22HR-VA500L	229,000
819	화물	동양자동차공업	동양30KL AL 탱크로리	DY30AL-SCA24S	210,000
820	화물	동양자동차공업	동양30KL AL 탱크로리	DY30AL-VA450	205,000
821	화물	동양특장차	동양25.5톤초장축트럭	DY25.5CT17-B16.5LC	208,000
822	화물	동우인더스	동우9.2톤복합식진공흡입하수도준설차	ECOVAC18T-V17-VGE02	359,000
823	화물	동우인더스	동우9.2톤진공흡입복합식하수도준설차	ECOVAC18T-V18-SDC-01	354,273
824	화물	동우특장차	동우25m 벌크시멘트운송트럭	DW-W13-250A	187,545
825	화물	동우특장차	동우25m 벌크시멘트운송트럭	DW-W13-250B	204,455
826	화물	동진특수	동진특수 트랜스포터	WTW 320B1	704,286
827	화물	두성특장차	두성12.5톤윙바디폴트럭	ZDEOC641-13501	151,636
828	화물	두성특장차	두성13톤윙바디폴트럭	ZDEOC64116000	137,954
829	화물	두성특장차	두성13톤윙바디폴트럭	ZDEOC641-16000	137,954
830	화물	두성특장차	두성24.6m 벌크시멘트운송트럭	ZDB1C131-24601	190,272
831	화물	두성특장차	두성25m 벌크시멘트트럭	ZDBCC641-25000	191,727
832	화물	두성특장차	두성25m 벌크시멘트트럭	ZDBCC641-25003	185,364
833	화물	두성특장차	두성윙바디폴트럭	ZDEOC641-15500	105,454
834	화물	두성하-드텍	두성하.5톤사료운반트럭	DHB46-SC25L-G30	263,637
835	화물	두성하-드텍	두성8.5톤사료운반트럭	DHB17-VOL8.5P-E28	145,019
836	특수	드림트레이드	HOLLAND레일모빌월더트럭	VHD	1,317,802
837	화물	디텍코리아	디텍가변형콤비컨테이너트레일러	DTEC-COMBI EXT TRL	48,500
838	화물	리무진특장차	리무진13.5톤윙바디트럭	CDK13.5WBTP-D14T-2	168,000

연번	차종	제 작 사	차 명	형 식	기준가격
839	화물	리무진특장차	리무진13톤왕바디트럭	CDK13WBT-FE20-1	192,491
840	화물	리무진특장차	리무진18톤왕바디트럭	CDK18WBT1-SCA14CT1	204,181
841	화물	리무진특장차	리무진23톤상승왕바디트럭	LNC-OPENWB-TGS23	262,500
842	화물	리무진특장차	리무진24.5톤왕바디트럭	CDK24.5WBT-V,T25T-1	249,182
843	화물	리무진특장차	리무진24톤왕바디트럭	CDK24WBT-MAN25T-1	251,082
844	화물	리무진특장차	리무진4.5톤왕바디트럭	CDK4.5WBT-TGMCT-1	132,600
845	화물	리무진특장차	리무진특장15톤왕바디트럭	LNC-WBT-TGS15	194,909
846	화물	마린디지털	마린코치모듈트레일러	MD-MTU-4-WS91200B	80,000
847	화물	마린디지털	마린코치모듈트레일러	MD-MTU-6-WS91200B	160,000
848	화물	마린랜드	BOATMATE보트트레일러	PROSTAR	910
849	화물	마린랜드	BOATMATE보트트레일러	X-STAR	910
850	화물	마린랜드	WSR레저장비운송트레일러	EQS11	2,727
851	화물	마린랜드	쇼랜드보트트레일러	APAR1	909
852	화물	마린랜드	카라반(KARAVAN)보트트레일러	BS191	1,090
853	화물	마린랜드	카라반(KARAVAN)보트트레일러	SPX-190	909
854	화물	마린랜드	트랙커마린보트트레일러	11FE1	909
855	화물	마린랜드	트랙커마린보트트레일러	11JE1	600
856	화물	마린랜드	트랙커마린보트트레일러	14GE1	1,000
857	화물	마린랜드	트랙커마린보트트레일러	15GG2	2,675
858	화물	만금기술특장	만금28KL탱크로리	MG15-28KLALTL-22.5MA	202,909
859	화물	만금기술특장	만금30KL탱크로리	MG18-30KLALTL-8x4SC	222,728
860	화물	만금기술특장	만금32KL탱크로리	MG18-32KLALTL-25.5VA	270,273
861	화물	만세특장	만세13톤냉동탑트럭	MS13NT18-13(6X4)2843L	189,319
862	화물	만트럭버스코리아	TGM	TGM12.2504X2BL	78,000
863	화물	만트럭버스코리아	TGM	TGM12.2904X2BL	95,000
864	화물	만트럭버스코리아	TGM	TGM26.3406X2-2BL	143,000
865	화물	만트럭버스코리아	TGS	TGS26.4606x4BL	139,000
866	화물	만트럭버스코리아	TGS	TGS28.4206X2-2BL	160,000
867	화물	만트럭버스코리아	TGS	TGS35.5008x4-4BL	167,000
868	화물	만트럭버스코리아	TGS	TGS44.44010X4-6BL	206,000
869	화물	만트럭버스코리아	TGS	TGS44.46010X4-6BL	224,000
870	화물	만트럭버스코리아	TGS	TGS44.48010X4-6BL	218,000
871	화물	만트럭버스코리아	TGS	TGS44.50010X4-6BL	238,910
872	화물	매직틸트마린&트레일러	MAGICTILT제트스키트레일러	FA9155WCA1250-46	2,455
873	화물	매직틸트마린&트레일러	MAGICTILT제트스키트레일러	KA1612 PWC1250	1,180
874	화물	매직틸트마린&트레일러	MAGICTILT제트스키트레일러	KA9200DWC2000A	2,455
875	화물	매직틸트마린&트레일러	매직틸트(MAGICTILT)보트트레일러	FA9160(DWC2600A)	2,455
876	특수	맥스써버	맥스써버 이동정비차	MSM-ALS-H351	97,385
877	화물	맥스트레일러	OMEPS55m 티핑탱크트레일러	MAXTT-55TA	114,000
878	화물	맥스트레일러	OMEPS56m 티핑탱크트레일러	MAXTT-56TB	110,000
879	화물	맥스트레일러	OMEPS58m 티핑탱크트레일러	MAXTT-58TA	115,000
880	화물	메리트특장차	메리트4.5톤가축운반트럭	M4.5TCW-MAN4.5-1	125,986
881	화물	메리트특장차	메리트4.5톤냉동탑차	M4.5RV-MAN4.5-71	131,750
882	화물	메리트특장차	메리트4.5톤트럭	M4.5T-MAN4.5B-88	115,927
883	화물	메리트특장차	메리트4.5톤트럭	M4.5T-MAN4.5BH-75	118,091
884	화물	메리트특장차	메리트4.5톤트럭	M4.5T-MANH-751	106,980
885	화물	메리트특장차	메리트4.5톤트럭	M4.5T-VW4.5-75	92,818
886	화물	메리트특장차	메리트4.5톤트럭	M4.5T-VV-78	96,000
887	화물	메리트특장차	메리트4.5톤트럭	M4.5T-VV-86	106,091
888	화물	메리트특장차	메리트6.5톤왕바디트럭	M6.5TW-MANH-75	134,664
889	화물	메리트특장차	메리트6.5톤트럭	M6.5T-MAN4.5BH-75	118,091
890	화물	메리트특장차	메리트6.5톤트럭	M6.5T-MAN4.5BH-812	121,219
891	화물	메리트특장차	메리트6.5톤트럭	M6.5T-MANH-751	110,711
892	화물	메리트특장차	메리트6.5톤트럭	M6.5T-MANH-881	110,182
893	화물	메리트특장차	메리트6.5톤트럭	M6.5T-VW-78	107,910
894	화물	메리트특장차	메리트8.5톤트럭	M8.5T-MAN5.0-88	110,127

연번	차종	제 작 사	차 명	형 식	기준가격
895	화물	메리트특장차	메리트9.0톤트럭	M9_0T-IVC-866	109,546
896	화물	메리트특장차	메리트9.5톤트럭	M9_5T-MAN5.0-88	108,710
897	화물	명신이엔지	LGS일반화물운송트레일러	STLC5X8SI2	5,454
898	화물	모터프로	ATV트레일러	MPK001	1,650
899	화물	모터프로	MPK제트스키투레일러6	MPK022	1,000
900	화물	모터프로	MPK화물트레일러	MPK024	1,500
901	화물	모터프로	고무보트트레일러	MPK005	1,650
902	화물	모터프로	다목적트레일러	MPK004	1,500
903	화물	모터프로	박스트레일러	MPK023	1,000
904	화물	모터프로	보트트레일러10000	MPK016	4,400
905	화물	모터프로	보트트레일러5500	MPK008	1,200
906	화물	모터프로	보트트레일러7000	MPK010	1,650
907	화물	모터프로	보트트레일러7500	MPK011	1,800
908	화물	모터프로	보트트레일러8000	MPK012	2,750
909	화물	모터프로	보트트레일러8500	MPK013	2,750
910	화물	모터프로	보트트레일러9000	MPK014	3,300
911	화물	모터프로	보트트레일러9500	MPK015	3,850
912	화물	모터프로	오토바이트레일러	MPK003	1,500
913	화물	모터프로	오토바이트레일러2	MPK007	1,500
914	화물	모터프로	제트스키투레일러	MPK002	1,100
915	화물	모터프로	제트스키투레일러2	MPK006	1,320
916	화물	모터프로	제트스키투레일러3	MPK009	1,100
917	화물	모터프로	제트스키투레일러4	MPK017	1,000
918	화물	모터프로	제트스키투레일러5	MPK018	1,100
919	특수	무빙애드	무빙애드유레카	MA-EK1_2T-081	64,000
920	특수	무빙애드	무빙애드유레카	MA-EK1_4T	64,000
921	화물	문화방송	게이세이HDTV중계차	PJ-CYY51V6	269,296
922	화물	미래에스앤티	게이세이HDTV중계차	PJ-FSD34H4	137,063
923	화물	미래에스앤티	미래대형TV방송중계차	MST-MTVOB-SCA24	314,090
924	화물	미래에스앤티	미래스마트방송중계차	MST-NEWSV-FORDE350	173,600
925	화물	바다테크	바다테크21톤카고트럭	BD21-8X4-4BL-LX	199,637
926	화물	바다테크	바다테크25.5톤카고트럭	BD25.5-10X4-6BL-LX	233,455
927	화물	바다테크	바다테크3.5톤카고트럭	BD3.5-ELF-4HK1	54,637
928	화물	버즈	LGS일반화물운송트레일러	5X8	6,500
929	화물	베스텍	베스텍7500버콰리	BS750VC	57,577
930	화물	베스텍	베스텍7600버콰리	BS760VC-08HN	53,863
931	화물	보고엔터프라이즈	FM3-4SMXA	FM34SMXA	44,000
932	화물	보고엔터프라이즈	보고40피트컨테이너운송트레일러	BGCO2-4DNXA	14,500
933	화물	보고엔터프라이즈	보고40피트평판트레일러	BFBT3-4DRXD	32,000
934	화물	보고엔터프라이즈	프리글40FT 컨테이너 샤시	FM3-4SSXA	41,000
935	화물	보고엔터프라이즈	프리글40FT컨테이너샤시	FM3-4SFXA	40,000
936	화물	보고엔터프라이즈	프리글40FT컨테이너샤시	FM3-4SMXA	44,000
937	화물	볼보트럭코리아	FH카고	FH104FTR3HA	218,000
938	화물	볼보트럭코리아	FM카고	FM104FTR3HA	190,600
939	특수	부커세링코리아	부커세링 노면청소차	CC2020D1	117,750
940	화물	부커세링코리아	부커세링 노면청소차	CC2020XL01	140,727
941	화물	부커세링코리아	부커세링 노면청소차	CC2020XL02	254,100
942	화물	부커세링코리아	부커세링 노면청소차	CC5000	169,070
943	화물	부커세링코리아	부커세링 노면청소차	CC5000D1	161,127
944	화물	부커세링코리아	부커세링 노면청소차	CC5000S1	155,000
945	화물	부커세링코리아	부커세링 노면청소차	CC5000XL01	165,151
946	화물	부커세링코리아	부커세링 노면청소차	CF30	99,000
947	화물	부커세링코리아	부커세링 노면청소차	CF60D1-MH	146,000
948	화물	부커세링코리아	부커세링 노면청소차	CF60HV-S1-MB	253,327
949	화물	부커세링코리아	부커세링 노면청소차	CF60S1-MB	183,800
950	화물	부커세링코리아	부커세링 노면청소차	CF60SV1-D-AH	132,900

연번	차종	제 작 사	차 명	형 식	기준가격
951	화물	부커세링코리아	부커세링 노면청소차	CF60SV2-D-AD	144,881
952	화물	부커세링코리아	부커세링 노면청소차	CF60SV2-D-AH	134,836
953	화물	부커세링코리아	부커세링 노면청소차	CF60SV2-D-MH	135,000
954	화물	부커세링코리아	부커세링 노면청소차	OF80D3-MH	195,454
955	화물	부커세링코리아	부커세링 노면청소차	OF80SV1-D-MH	177,090
956	화물	부커세링코리아	부커세링 노면청소차	OF80SV2-D-AD	194,545
957	화물	부커세링코리아	부커CityCat5006진공노면청소차	CC5006XL01	209,409
958	화물	비엔테크코리아	비엔21톤우드칩운반트럭	BN-00023	266,000
959	화물	비엔테크코리아	비엔테크20.5톤무빙워크우드칩운송트럭	BNT-W-210	260,182
960	화물	비전웨이브	FLOE일반화물운송트레일러	MAX8-57	2,000
961	화물	비즈모터스코리아	TOYOTA 다이나	TRY231	24,973
962	화물	빛고을캠핑카리반	STEMA일반화물운송트레일러	B-10	1,000
963	화물	삼부	삼부17톤볼보트럭	SB17CT18-VOL14.5	162,000
964	화물	삼부	삼부24톤볼보트럭	SB24CT17-VOL16.5	187,000
965	화물	삼부	삼부24톤상승왕바디트럭	SB24CT17-B16.5U102	234,818
966	화물	삼부	삼부25톤벤츠트럭	SB25CT18-B8X4-3880	178,091
967	화물	삼부	삼부25톤볼보트럭	SB25CT15-VOL16.5	188,000
968	화물	삼부	삼부26톤볼보트럭	FM104FTR3HA	160,455
969	화물	삼부	삼부26톤볼보트럭	SB26CT17-VOL18	213,000
970	화물	삼부	삼부6.5톤만트럭	SB6.5CT18-MAN5775	114,637
971	화물	삼부	삼부7.5톤볼보트럭	SB7.5CT15-VOL5LC	88,000
972	화물	삼부	삼부9.5톤볼보트럭	SB9.5CT17-VOL4.5UC9	124,000
973	화물	삼성특장	삼성8.5톤카고트럭	SSD-C8.5T-V320P	96,968
974	화물	삼양모터	NYKFT화학소방펌프자동차	NYKFT06-24WF-5H	123,670
975	화물	삼영이.티.에스	THP/SL6-R SPLIT	THP/SL6RSPLIT	183,000
976	화물	삼영이.티.에스	골드호퍼모듈트레일러	THP/SL3	183,000
977	화물	삼영이.티.에스	골드호퍼모듈트레일러	THP/SL6-L SPLIT	183,000
978	화물	삼영중량	골드호퍼모듈트레일러	PST/SL-E6	651,841
979	화물	삼오특장자동차	삼오10.6KL탱크로리	SM-5VOL-11K-17-04	120,000
980	화물	삼오특장자동차	삼오24.2KL탱크로리	SM24.2KL-VOL17-1801	284,000
981	화물	삼오특장자동차	삼오24KL버쿰로리	SM24KL-VOL17-1711	256,000
982	화물	삼오특장자동차	삼오24KL버쿰로리	SM-U6V-24KLV-15-1601	311,818
983	화물	삼오특장자동차	삼오28KL탱크로리	SAMO28KL-VOLVO-15-1511	200,000
984	화물	삼오특장자동차	삼오28KL탱크로리	SM-YS17-28KL-15-1504	229,363
985	화물	삼오특장자동차	삼오28KL탱크로리	SM-YS17-28KL-1707	200,000
986	화물	삼오특장자동차	삼오30KL탱크로리	SAMO30KL-VOLVOH-15-1511	205,000
987	화물	삼오특장자동차	삼오30KL탱크로리	SM30KL-VOLVO -15-1601	199,000
988	화물	삼오특장자동차	삼오30KL탱크로리	SM30KL-VOLVO -17	229,000
989	화물	삼오특장자동차	삼오30KL탱크로리	SM30KL-VOLVO-15-1601	199,090
990	화물	삼오특장자동차	삼오30KL탱크로리	SM-YS17-30KL-15-1511	198,000
991	화물	삼오특장자동차	삼오30KL탱크로리	SM-YS17-30KL-1707	207,000
992	화물	삼오특장자동차	삼오32KL탱크로리	SAMO32KL-SC	209,500
993	화물	삼오특장자동차	삼오32KL탱크로리	SAMO32KL-SCY15	263,636
994	화물	삼오특장자동차	삼오32KL탱크로리	SM32KL-SCY17-1609	225,000
995	화물	삼오특장자동차	삼오32KL탱크로리	SM32KL-VOL17-1702	240,000
996	화물	삼오특장자동차	삼오32KL탱크로리	SM32KL-VOLVO -17	220,000
997	화물	삼오특장자동차	삼오32KL탱크로리	SM32KL-VOLVO -17-1701	209,000
998	화물	삼오특장자동차	삼오32KL탱크로리	SM32KL-VOLVO-17-1701	209,090
999	화물	삼오특장자동차	삼오32KL탱크로리	SM-DR-32KL-18-1702	211,591
1000	화물	삼오특장자동차	삼오8 <sup>시</sup> 탱크로리	SAMO8KL	33,268
1001	화물	삼우중공업	삼우 4.5톤(히노)극초장축 카고트럭	SWPA-45HNM	55,500
1002	화물	삼원캐스보르	세인트유스타(SEYIT USTA)콤비컨테이너운송트레일러	SWKB-GNCC-01	40,000
1003	화물	삼원캐스보르	캐스보르콤비컨테이너트레일러	SWKB15-COMBITRL	45,000
1004	화물	상명	상명 코메토모듈트레일러	41MS	277,904
1005	화물	상명	상명 코메토모듈트레일러	61MS	277,904
1006	화물	새한마린	EZLOADER보트트레일러	AWV-1250	1,800

연번	차종	제 작 사	차 명	형 식	기준가격
1007	화물	새한마린	EZLOADER보트트레일러	EZB114-182300	3,400
1008	화물	새한마린	EZLOADER보트트레일러	EZB-12-14-1225	1,800
1009	화물	새한마린	EZLOADER보트트레일러	EZWV1250	1,550
1010	화물	새한마린	EZLOADER보트트레일러	EZWV-2100	2,700
1011	화물	새한마린	EZLOADER보트트레일러	LDA	1,600
1012	화물	새한마린	EZNB1400보트트레일러	EZNB14-171400	2,181
1013	화물	새한마린	새한EZAWV1250보트트레일러	EZAWV-1250	1,778
1014	화물	새한에어서스펜션	새한 25톤카고트럭	SH25TDM-16AG	181,500
1015	화물	새한에어서스펜션	새한 4.5톤윙바디	SH4.5WGTDAG-WDB	75,181
1016	화물	새한에어서스펜션	새한 4.5톤카고트럭	SH4.5PDAG-WDB	97,710
1017	화물	새한에어서스펜션	새한 6톤카고트럭	SH6TDAG-WDB	95,800
1018	화물	서광산업	서광산업4.5톤카고트럭	SG4.5-VOL4.5	82,000
1019	화물	서광산업유한회사	서광산업4.5톤카고트럭	SG4.5T-FL42R814L	96,091
1020	화물	서보	서보 4.5톤극초장축플러스카고트럭	SBT-4.5CAP-DL-U4	56,895
1021	화물	서보	서보 4.5톤극초장축플러스카고트럭	SBT-4.5CAP-U4	56,804
1022	화물	서보	서보 5톤극초장축플러스카고트럭	SBT4.5-5CAT-I8	53,376
1023	화물	서보	서보 5톤극초장축플러스카고트럭	SBT-5CAP-I8	50,629
1024	화물	서보	서보 5톤극초장축플러스카고트럭	SBT-5CAP-U4	59,156
1025	화물	서보	서보 9.5톤극초장축플러스카고트럭	SBT-9.5CAT-U4	83,863
1026	화물	서영특수	완산(WANSHAN)트랜스포터	WTW320B	611,045
1027	특수	서울특별시소방재난본부	로젠바우어소방배연트레일러	RBST-3000	129,172
1028	화물	선광	선광코메토모듈트레일러	MSPE 6/4/3	587,403
1029	화물	성보테크니칼	성보 고성능화학소방펌프자동차	SBF-100H-P	336,360
1030	화물	성산운송물류	골드호퍼모듈트레일러	THP-SL4	259,389
1031	화물	성산운송물류	골드호퍼모듈트레일러	THP-SL6	374,673
1032	특수	성우특장	성우 소방 중환자용 특수구급차	SW-10AMB-003	144,545
1033	특수	성우특장	성우5인승이동업무차(4WD)	SW-13CP-007	42,273
1034	특수	성우특장	성우그랜드스타렉스일반구급차	SW-14AMB-002	30,925
1035	특수	성우특장	성우이동업무차(4WD)	SW-15CP-005	52,461
1036	특수	성우특장	소방 중환자용 구급차	SW-09AMB-001	153,068
1037	특수	성우특장	소방 중환자용 특수구급차	SW-10AMB-001	150,000
1038	화물	성일인터내셔널	라이트노어알루미늄평판트레일러	TRL1441L-HR-2AX	50,500
1039	화물	성일인터내셔널	라이트노어알루미늄평판트레일러	TRL1441L-SI	49,000
1040	화물	성일인터내셔널	라이트노어알루미늄평판트레일러	TRL1441L-SL-XD	49,000
1041	화물	성진지오텍	이베코6x6 TRACTOR	AT380 T56 EZ275WT	329,165
1042	화물	성호공업사	성호25톤티핑컨테이너운송트럭	SH16.5TIPAROCS3551L	206,272
1043	화물	세기통운	세기통운 트랜스포터	DCY380형	907,803
1044	화물	세종특장	세종23.5톤상승윙바디	SJ23.5RWBT-VOLVOFH104	208,819
1045	화물	세종특장	세종23.5톤상승윙바디	SJ23.5RWBT-VOLVOFM104	199,091
1046	화물	수림정공	티아산40피트구즈넥콤보트레일러	SG3-4SMTA	48,000
1047	화물	수림정공	티아산40피트컨테이너운송트레일러	SG2-4DRXA	26,000
1048	화물	수림정공	티아산40피트컨테이너운송트레일러	SG2-4DRXB	26,000
1049	화물	수림정공	티아산40피트컨테이너운송트레일러	SG3-4DMTA	46,500
1050	화물	수림정공	티아산40피트컨테이너운송트레일러	SG3-4SMTA	48,000
1051	화물	수림정공	티아산40피트컨테이너운송트레일러	SG3-4SMTB	47,000
1052	화물	수성특장	수성1.9톤포투세이프티로더	SSSL-35L-FO15	46,363
1053	화물	수암산업개발	WELLMEYER아스팔트용액운송트레일러	GTK29W	213,100
1054	화물	스타티앤비	CHEVAL마필운송트레일러	CL506	18,182
1055	화물	스타티앤비	IFOR WILLIAMS마필운송트레일러	ST506	13,000
1056	화물	스타티앤비	IFOR WILLIAMS마필운송트레일러	ST511	15,000
1057	화물	스타티앤비	IFORWILLIAMS마필운송트레일러	ST610	14,700
1058	화물	스톡맥코리아	ALLROADA레저장비운송트레일러	T20V9	4,333
1059	화물	승전자동차	승전 스카니아 25.5톤평카고트럭	SJ-BCT-SC25.5	172,090
1060	화물	신광테크	신광 방송중계차	SKOB-2064	790,854
1061	화물	신광테크	신광 방송중계차	SKOB-2089	396,707
1062	화물	신광테크	신광 방송중계차	SKOB-2090	427,553



연번	차종	제 작 사	차 명	형 식	기준가격
1063	화물	신두리특장	신두리21톤왕바디트럭	SDL21WBT3-SCA18CT	190,910
1064	화물	신성특수	신성19톤사료운반차	SSSC-750	209,000
1065	화물	신성특수	신성19톤사료운반차	SSSC-750A	215,000
1066	화물	신안특장	신안21톤상승왕바디트럭	C6R-21tWBT-MAN22CT	237,510
1067	화물	신안특장	신안24톤우드칩운송차	C6R-FH25.5	237,627
1068	화물	신안특장	신안특장3.5톤트럭	C6R3.5T-LO-2	39,600
1069	화물	신영특장엠엔씨	신영12.7톤진개덤프트럭	SYKDV-1	178,636
1070	화물	신영특장엠엔씨	신영21.1톤암롤트럭	SYARV84-1	248,272
1071	화물	신영특장엠엔씨	신영특장16톤카고트럭	SY16-FM64R1HA	164,546
1072	화물	신영특장엠엔씨	신영특장21톤암롤트럭	SY21TAR-FH10-4FTR3HA	257,273
1073	화물	신영특장엠엔씨	신영특장24톤암롤트럭	SY24PAR-D11-VOL18WB657	176,727
1074	화물	신영특장엠엔씨	신영특장24톤암롤트럭	SY24P-D11-VOL16WB697	175,590
1075	화물	신원씨케이모터스	C31	DXK1021TK9	11,364
1076	화물	신원씨케이모터스	C32	DXK1021NK9	12,214
1077	화물	신원씨케이모터스	C35S2	EQ5025XXYF20	13,373
1078	화물	신원씨케이모터스	C35S5	EQ5025XXYF20	14,296
1079	화물	신원씨케이모터스	CK MINI VAN	206C	10,472
1080	화물	신제일정공	제일1.1톤내장탑차	JLW-1.2KIA	16,885
1081	화물	신제일정공	제일16톤왕바디	JLW-16WV14.5-450	186,181
1082	화물	신제일정공	제일23.5톤상승왕바디	JLW-S23.5W49-540	238,273
1083	화물	신제일정공	제일24.5톤상승왕바디	JLW-S24.5W14.5-450	191,727
1084	화물	신제일정공	제일24.5톤상승왕바디	JLW-S24.5W26-450	231,145
1085	화물	신제일정공	제일24톤상승왕바디	JLW-S24SC25.5-490	269,545
1086	화물	신제일정공	제일24톤상승왕바디	JLW-S24W26-500	206,364
1087	화물	신제일정공	제일24톤상승왕바디	JLW-S24W49-500	174,310
1088	화물	신제일정공	제일25톤상승왕바디	JLW-S25W14.5-450	137,240
1089	화물	신제일정공	제일스카니아24톤상승왕바디	JLW-S24SC-480-A	195,909
1090	화물	신창기업	BOECKMANN마필운송트레일러	BC90	16,818
1091	화물	신창기업	BOECKMANN마필운송트레일러	CC91	12,727
1092	화물	신흥정공	신흥 32K경질유랭크로리	SHT32K-ALS	157,000
1093	화물	썬 스페이스	COYOTE보트트레일러	SS-725-1	3,000
1094	화물	썬스페이스	COYOTE보트트레일러	SS-725	3,000
1095	화물	쓰리축코리아	쓰리축코리아2.5톤냉장왕바디트럭	TK2.5FT18-MAN4.5F89	147,882
1096	화물	쓰리축코리아	쓰리축코리아20.2톤암롤트럭	TK20.2AP17-MAN15.5S55	200,782
1097	화물	쓰리축코리아	쓰리축코리아25톤장축트럭	TK25CT18-MAN25.5L102	224,637
1098	화물	쓰리축코리아	쓰리축코리아4.5톤왕바디트럭	TK4.5WT18-MAN4.5F97	131,973
1099	화물	쓰리축코리아	쓰리축코리아6.5톤극플러스트럭	TK6.5CP18-MAN4.5F75	113,000
1100	화물	쓰리축코리아	쓰리축코리아7.5톤극플러스트럭	TK7.5CP18-MAN4.5F74	113,000
1101	화물	쓰리축코리아	쓰리축코리아7.5톤극플러스트럭	TK7.5CP18-MAN4.5F75	113,000
1102	화물	씨두코리아	CONTINENTAL 보트트레일러	BB141	1,900
1103	특수	씨엔에스코퍼레이션	대테러검색차량 ZBV	416CDI	1,030,000
1104	특수	씨엔에스코퍼레이션	위험물특수검색차량ZBV	515CDI	694,980
1105	화물	씨엔에스티	씨엔MAN7.5톤차량수송풀트럭	CN-MANT17-75	182,727
1106	화물	씨엔에스티	씨엔MAN7톤차량수송풀트럭	CN-MANT18-70	193,637
1107	화물	씨엔에스티	씨엔차량수송트럭	CN-2541LTB	154,181
1108	화물	씨엔에스티	씨엔차량수송트럭	CNST-2541TB	79,036
1109	화물	씨엔에스티	후쓰차량수송트럭	FS-2541L	122,658
1110	화물	씨엔에스티	후쓰차량수송트럭	FS-50T2	87,909
1111	화물	씨제이대한통운	씨제이18톤왕바디	KCJ18TW-H64D3-VOL29L	189,128
1112	화물	씨제이대한통운	씨제이대한통운24톤암롤트럭	KCJ24PAR-M64D1-VOL29S	181,128
1113	화물	씨제이대한통운	씨제이대한통운25톤트럭	KCJ25T-H84D3-VOL37T	229,000
1114	화물	씨제이대한통운	씨제이대한통운27톤트럭	KCJ27P-H64D3-VOL29M	189,491
1115	화물	씨제이대한통운	씨제이대한통운2톤크레인집게트럭	KCJ2PK-H12TA-VOL5D	149,473
1116	화물	씨제이대한통운	씨제이대한통운4.5톤왕바디	KCJ4.5TW-818L-VOL18D	114,000
1117	화물	씨제이대한통운	씨제이대한통운4.5톤왕바디	KCJ4.5TW-FE42D8-VOL20H	134,246
1118	화물	씨제이대한통운	씨제이대한통운8.5톤트럭	KCJ8.5T-FE42D8-VOL20H	112,628

연번	차종	제 작 사	차 명	형 식	기준가격
1119	화물	아르엠	C31	DXK1021TK9	8,288
1120	화물	아르엠	C32	DXK1021NK9	11,600
1121	화물	아르엠	C35 S2	EQ5025XXYF20	12,718
1122	화물	아르엠	C35 S5	EQ5025XXYF20	12,700
1123	화물	아이씨피	인정49 <sub>m</sub> MAN무빙워크사료운반트럭	ICWA-0049-NNA	255,455
1124	화물	아이엠씨트레이딩	사반나 카고밴	G3500	43,000
1125	화물	안상진	피싱(FISHING)보트트레일러	RSBM2	2,515
1126	화물	안전기업	코메토 모듈 트레일러	31MS/2	133,313
1127	화물	안전기업	코메토모듈트레일러	MSPE EVO2 6/4/2.43	442,000
1128	화물	알텍	알텍 11000L 고압살수차	AT11000HPW-A1	250,000
1129	화물	알텍	알텍 2축 구즈넥샤시	AT-40GCA-R1L1	20,000
1130	화물	알텍	알텍 2축 구즈넥샤시	AT-40GCL-R2	16,500
1131	화물	알텍	알텍 2축 콤비샤시	AT-40COMBA-R2	28,000
1132	화물	알텍	알텍 3축 콤비샤시	AT-40COMBA-R2L2	36,000
1133	화물	알텍	알텍 3축 평판트레일러	AT-40PTCA-R2L1	42,000
1134	화물	알텍	알텍 3축 평판트레일러	AT-40PTCL-R2L1	38,000
1135	화물	알텍	알텍 7000L 살수차	AT700LPW-A1	165,000
1136	화물	알텍	알텍 7000L 살수차	AT700HPW-A2	220,000
1137	화물	알텍	알텍 냉동트럭	AT-2541L-RE	125,000
1138	화물	알텍	알텍 냉장 원바디트럭	AT-2541L-WRE	105,000
1139	화물	알텍	알텍 더블데크 트레일러	AT-DDK2030-A3	92,000
1140	화물	알텍	알텍 더블데크 트레일러	AT-DDK3000-A3	105,000
1141	화물	암롤코리아	암롤코리아20톤암롤트럭	ARK20T-MAN25.5	256,000
1142	화물	암롤코리아	암롤코리아20톤암롤트럭	ARK20T-SCA25.5	220,027
1143	화물	암롤코리아	암롤코리아22톤암롤트럭	ARK22PAR-M64-VOL16M	180,000
1144	화물	암롤코리아	암롤코리아22톤암롤트럭	ARK22T-SC24L	195,000
1145	화물	에드카티브이	에드카티브이 광고차	ADCARTV-K1.4T-02	64,030
1146	화물	앵글러스마린	BEAR보트트레일러	AB181	800
1147	화물	앵글러스마린	FISHING보트트레일러	RSBM2	1,200
1148	화물	앵글러스마린	레인저보트트레일러	BS191	1,333
1149	화물	앵글러스마린	피싱홀딩스보트트레일러	RSBL1	1,200
1150	화물	양양운수	렉시콤비트레일러	LTCHO 3ES	33,600
1151	특수	에버다임	한우46M고가사다리소방차	HRL46-C01	455,800
1152	특수	에버다임	한우굴절사다리소방차	HMS46-C01	482,250
1153	화물	에스디원(SDone)	RESPO일반화물운송트레일러	CPO42	800
1154	화물	에스디원(SDone)	RESPO일반화물운송트레일러	cpo45	1,500
1155	화물	에스디원(SDone)	UNSINN차량운송트레일러	UN30	16,819
1156	화물	에스디원(SDone)	레스포(RESPO)일반화물운송트레일러	CP041	2,200
1157	화물	에스디원(SDone)	레스포(RESPO)일반화물운송트레일러	CP043	2,500
1158	화물	에스디원(SDone)	로드라이트(LOADRITE)보트트레일러	cpo48	2,000
1159	화물	에스디원(SDone)	로드라이트(LOADRITE)보트트레일러	CPO49	1,600
1160	화물	에스디원(SDone)	로드라이트(LOADRITE)보트트레일러	CPO51	4,000
1161	화물	에스디원(SDone)	로드라이트보트트레일러	CPO53	5,273
1162	화물	에스디원(SDone)	쉐빌(CHEVAL)마필운송트레일러	cpo100	25,000
1163	화물	에스디원(SDone)	쉐빌(CHEVAL)마필운송트레일러	cpo93	15,200
1164	화물	에스디원(SDone)	쉐빌(CHEVAL)마필운송트레일러	cpo94	14,000
1165	화물	에스디원(SDone)	쉐빌(CHEVAL)일반화물운송트레일러	CPO82	6,772
1166	화물	에스디원(SDone)	쉐빌(CHEVAL)일반화물운송트레일러	cpo83	5,000
1167	화물	에스디원(SDone)	쉐빌(CHEVAL)일반화물운송트레일러	CPO84	6,162
1168	화물	에스디원(SDone)	쉐빌(CHEVAL)일반화물운송트레일러	CPO85	8,450
1169	화물	에스디원(SDone)	홀바워(HUMBAUR)차량운송트레일러	CPO36	6,000
1170	화물	에스디원(SDone)	홀바워일반화물운송트레일러	CP024	5,500
1171	화물	에스엠코리아	SM코리아4톤차량운송트럭	SMCM4P-VOL5WB58	136,000
1172	화물	에스엠코리아	SM코리아5톤차량운송트럭	SMCM5P-BZ4.5WB596	151,000
1173	화물	에스케이브이특장차	에스케이이21톤카고트럭	SK21CT-G450CB8X4X4	210,910
1174	화물	에스케이브이특장차	에스케이이23톤상승화물	SK23CT-R490CB25T	265,800

연번	차종	제 작 사	차 명	형 식	기준가격
1175	화물	에스케이특장차	에스케이21톤왕바디트럭	SK21CT-G450CB22T	180,000
1176	화물	에이엠신	에이엠 압축식진개차	AM030-11RPO-H1(3.5T R/P)	57,692
1177	화물	에이엠특장	에이엠 신압축식진개차	AM050-8CP-D1	55,272
1178	화물	에이엠특장	에이엠 암롤트럭	AM052-11ARO-H1(5T A/R)	61,432
1179	화물	에이엠특장	에이엠 압축식음식물쓰레기수거차	AM5RFG-10EAO-H1	77,523
1180	화물	에이엠특장	에이엠 압축식진개차	AM052-10PPO-H1(10m)	73,636
1181	화물	에이엠특장	에이엠 음식물쓰레기수거차	AM5RFG-11DAD-H1(5톤 덤프식)	75,705
1182	화물	에이엠특장	에이엠 천연가스 압축식음식물쓰레기수거차	AM5RFG-10EAO-CNG	104,955
1183	화물	에이엠특장	에이엠 천연가스 친환경압축식진개차	AM052-11NRPO-CNG	96,773
1184	화물	에이엠특장	에이엠 천연가스 친환경압축식진개차	AM5DT-12NPPPO-CNG	98,864
1185	화물	에이엠특장	에이엠 친환경 압축식진개차	AM052-11NRPO-H4(11m)	74,636
1186	화물	에이엠특장	에이엠 친환경압축식진개차	AM022-11NRPO-H1	47,111
1187	화물	에이엠특장	에이엠 친환경압축식진개차	AM030-11NRPO-H2	53,338
1188	화물	에이엠특장	에이엠 친환경압축식진개차	AM052-11NRPO-H4	69,341
1189	화물	에이엠특장	에이엠 친환경압축식진개차	AM5DT-12NPPPO-H1	71,432
1190	화물	에이엠특장	에이엠 친환경압축식진개차	AM7DT-12NGPO-H3	70,820
1191	화물	에이엠특장	에이엠 회전형 음식물 쓰레기수거차	AM5RFG-10RAO-H1	80,432
1192	화물	에이엠특장	에이엠 회전형 천연가스 음식물쓰레기수거차	AM5RFG-10RAO-CNG	107,864
1193	화물	에이엠티코리아	에이엠티1.9톤차량운반트럭	AMTK3.5ISUZU-FTA01	71,000
1194	화물	에이엠티코리아	에이엠티1.9톤차량운반트럭	AMTK3.5ISUZU-FTA02	73,637
1195	화물	에이엠티코리아	에이엠티3.2톤차량운반트럭	AMTK4.5ATE-FTAB01	133,636
1196	화물	에코이앤에스	둘레보노면청소차	6000Revolution	250,000
1197	화물	에코필드	에코필드7.7톤로드러거	ECFD-RR160	284,000
1198	화물	엑스웨이브(X-WAVE)	ZHENJIANGFEISHEN보트트레일러	FS-BT2	1,090
1199	화물	엘엠비코리아	ZIEGLER화학소방차	FLF60-110	558,600
1200	화물	엘에스아이코리아	HB510RC 마필운송트레일러	510RC	12,000
1201	화물	엘에스아이코리아	IFORWILLIAMS마필운송트레일러	HB506	14,500
1202	화물	엘에스아이코리아	LSIH5111마필운송트레일러	HB511	15,000
1203	화물	엠뱅크	엠뱅크 5.1톤차량운송트럭	MBG-TP-5BP62	100,000
1204	화물	엠뱅크특장	엠뱅크4.5톤탑세이프티로더	MBG-BENZ-18	163,637
1205	화물	엠제이특장	엠제이21톤왕바디트럭	MJM-21WBT	214,000
1206	화물	영광티엘에스	FAYMONVILLE가변형평판트레일러	Tele-Z-4L-AAAX-18-2,48	170,307
1207	화물	오에스모터스(OS-MOTORS)	WOODFORD1.9톤차량운송트레일러	FBT	8,900
1208	화물	오에스모터스(OS-MOTORS)	WOODFORD1.9톤차량운송트레일러	WBT	8,900
1209	화물	오에스모터스(OS-MOTORS)	WOODFORD2.1톤차량운송트레일러	FBT151	11,500
1210	화물	오엠케이	OMK-99ADS 보트트레일러	99ADS	1,500
1211	화물	오엠케이	OMK-99AD보트트레일러	99AD	2,000
1212	화물	오엠케이	OMK-ICATCH보트트레일러	CATCH01	2,727
1213	화물	오케이특장차	오케이특장4.5톤왕바디트럭	OK4.5WBT-VOL4.5CT59	105,118
1214	화물	오텍	오텍 의료장비운반차	D4GA-3P34WL-AMP1	140,000
1215	특수	오텍	오텍 파라메딕특수구급차	S-5P40WL-AMB	205,055
1216	화물	오텍	오텍봉고프런티어워크스루벤	JT-3P25WK-CWK1	13,743
1217	특수	오토크캠핑	밀수단속차량	ZGGBG	210,465
1218	화물	온세특장	온세20.2톤사료운반차	ONSEVFM64R1HA-A	219,000
1219	화물	온세특장	온세23톤사료운반차	ONSEVFM84FR1HB-A	221,728
1220	화물	올인모터스	혼다 리지라인	RTL	31,818
1221	화물	와이비특장	와이비23톤왕바디트럭	CHS23TWBT-MAN25T-1	260,246
1222	화물	용아테크	용아62.46m 우드칩운반트럭	YA-70028-W	258,673
1223	화물	우라노스	우라노스 말 트레일러	Classic 1	10,000
1224	화물	우라노스	우라노스 말 트레일러	Classic 2	10,272
1225	화물	우리특장	우리이동정비차	WFJ-R29-S16S9	326,500
1226	화물	우성특장	우성14톤밀크탱크로리	WSMLV1400	162,681
1227	화물	울산광역시소방본부	로젠바우어 고성능화학소방차	UL-TLF9000CAFS-01	710,259
1228	화물	울산광역시소방본부	로젠바우어내폭굴절소방차	UL-JLF11000-01	1,090,485
1229	화물	원천특장공업	원천26.3KL버큘로리	WC-26.3KL-VOL17	209,000
1230	화물	원천특장공업	원천26.5KL버큘로리	WC-26.5KL-VOL18M	217,400

연번	차종	제 작 사	차 명	형 식	기준가격
1231	화물	위더스지	위더스지 응급의료지원차	WITHUS-E2508	115,000
1232	화물	위드스	응급의료지원차	WITHUS-E250	50,000
1233	특수	원어스알엔에이	HYDRAM배연트레일러	RVGD2 100	91,666
1234	화물	원어스알엔에이	로젠바우어무인파괴방수탑소방차	TLF-5000	1,063,000
1235	특수	유비통상	요신가선집재기차	RME-200TE	45,941
1236	특수	유비통상	콜라가선집재기차	K301-3	309,093
1237	화물	유성인더스트리얼컴퍼니	포드 F350 시험용 물탱크자동차	XLTW30	40,136
1238	화물	유엘피	골드호퍼 모듈트레일러	THP-SL3	180,000
1239	화물	은성특장차	은성14톤왕바디트럭	ES14WT17-MAN64460	205,355
1240	화물	이레FRP산업	이레5.4톤활어운반차	BFN-FV10-MAN5RA	131,350
1241	화물	이레FRP산업	이레6.2톤활어운반차	BFN-FV10-VFL4.5	109,636
1242	화물	이레FRP산업	이레6.5톤활어운반차	BFN-FV12-Atego4.5	119,000
1243	화물	이레FRP산업	이레8.9톤활어운반차	BFN-FV12-VFL4.5	161,455
1244	화물	이레FRP산업	이레볼보6.3톤활어운반차	BFN-63FV10-VFL4.5	109,636
1245	화물	이삭특장차	이삭21톤상승왕바디트럭	CELSW21-MANTGS35.500	220,246
1246	화물	이삭특장차	이삭24톤상승왕바디트럭	CELSW24-MANTGS44.500	251,245
1247	화물	이에이	SUMMIT일반화물운송트레일러	AU508SA SUMMIT5X8	1,706
1248	화물	이에이	포레스트리버일반화물운송트레일러	OSRM58SAFOREST5X8	1,878
1249	특수	이엔쓰리	이엔쓰리 모리타50사다리소방차	ELA-L50MI	1,023,569
1250	특수	이엔쓰리	이엔쓰리 벤츠클러스소방차	ERE-DMMRCB5T	224,000
1251	화물	이엔쓰리	이엔쓰리화학소방차	ECH-SABF110S16T	445,000
1252	화물	이텍산업	이텍 진공식노면청소차	RTRSEL4W-B	340,000
1253	화물	이텍산업	이텍6륜다목적크레인트럭	RTN166C16-1	235,227
1254	화물	이텍산업	이텍6륜다목적크레인트럭	RTN166C16-3	235,227
1255	화물	이텍산업	이텍6륜다목적크레인트럭	RTN166C17-1	248,886
1256	화물	익스트림스포츠키리아	레저장비운송트레일러	ESK-4	10,000
1257	화물	익스트림스포츠키리아	보트트레일러	ESK-3	1,500
1258	화물	익스트림스포츠키리아	보트트레일러	ESX-1	1,100
1259	화물	익스트림스포츠키리아	보트트레일러	ESX-2	1,300
1260	화물	인동에스엔씨	인동에스엔씨 25톤트럭	IND25T-BZ16CT	177,727
1261	화물	인진	인진 콤비라인 컨테이너샤시	36S124KC	38,000
1262	화물	인진	인진 평판트레일러	36S124KP	44,000
1263	화물	인천광역시소방안전본부	인천 고성능 화학소방차	IC-BU3358-01	1,062,636
1264	특수	인천국제공항공사	볼보 XC 70	952BL	157,433
1265	특수	인천국제공항공사	사브 95	EK5CE	126,190
1266	화물	재인인터내셔널	화스택 3200	3200	199,564
1267	화물	저먼오토모빌즈	캐스보로 콤비트레일러	KAS-40FTSTRA	32,000
1268	화물	저먼오토모빌즈	캐스보로 콤비트레일러	KAS-40FTSTRS	33,000
1269	화물	전국특장	전국1.5톤크레인카고트럭(R)	CP6-CraneCar-EFL3.5	63,900
1270	특수	전라남도소방본부	전남 생화학 인명구조 소방차	JN-HAZMAT-01	718,134
1271	특수	전진씨에스엠	전진 33M굴절사다리 소방차	FAP-330	330,000
1272	특수	전진씨에스엠	전진직진식활선고소작업차	SI-151E	143,000
1273	화물	정연마린테크	IFORWILLIAMS마필운송트레일러	ST506	13,000
1274	화물	정연마린테크	SENHOR마필운송트레일러	2HSL-S100	3,000
1275	화물	정우정공	정우 32KL경질유탱크로리	JWTL-32STLA	196,818
1276	화물	정우정공	정우 32KL경질유탱크로리	JWTL-32STLJ	180,345
1277	화물	정우정공	정우 32KL탱크로리	JWTL-32STLB	208,363
1278	화물	정우정공	정우 32KL탱크로리	JWTL-32STLD	226,309
1279	화물	정우정공	정우22KL 항공기급유차	JWRF-22V17A	294,637
1280	화물	정우정공	정우28KL탱크로리	JWTL-28M22.5A	194,212
1281	화물	정우정공	정우32KL탱크로리	JWTL-32M25.5C	240,364
1282	화물	정우정공	정우32KL탱크로리	JWTL-32M25A	255,728
1283	화물	정우정공	정우32KL탱크로리	JWTL-32S25D	247,352
1284	화물	정우정공	정우32KL탱크로리	JWTL-32V25.5B	266,636
1285	화물	정우정공	정우32KL탱크로리	JWTL-32V26A	273,273
1286	화물	정우중공업	정중11K리텍스탱크로리	JWHVL-11HV45A	116,091

연번	차종	제 작 사	차 명	형 식	기준가격
1287	화물	정우중공업	정중24KL탱크로리	JWHTL-24V13A	219,910
1288	화물	정우중공업	정중28KL탱크로리	JWHTL-28HV24C	204,727
1289	화물	정우중공업	정중28KL탱크로리	JWHTL-28HV24D	213,364
1290	화물	정우중공업	정중30KL탱크로리	JWHTL-30TV24A	205,863
1291	화물	정우중공업	정중30KL탱크로리	JWHTL-30V24C	234,727
1292	화물	정우중공업	정중32KL탱크로리	JWHTL-32B23B	245,728
1293	화물	정우중공업	정중32KL탱크로리	JWHTL-32M25.5A	235,427
1294	화물	정우중공업	정중32KL탱크로리	JWHTL-32S23B	251,000
1295	화물	정우중공업	정중32KL탱크로리	JWHTL-32S25.5A	226,091
1296	화물	제이더블유통상	혼다리지라인(RIDGELINE)	YK3F1	47,273
1297	화물	제이씨제이인터내셔널	LGS일반화물운송트레일러	5X8	5,000
1298	화물	제이씨제이인터내셔널	LGS일반화물운송트레일러	LOOK	10,903
1299	화물	제이씨제이인터내셔널	LGS일반화물운송트레일러	VISON4X6	3,990
1300	화물	제이씨제이인터내셔널	LGS자전거운송트레일러	VISON	7,910
1301	화물	제이에스알라이언스	코만치MONTANA	C1MF	8,000
1302	화물	제이엠특장자동차	제이엠5.1톤차량운반트럭	JM-H950	145,000
1303	화물	제트마린	KARAVANATV운송트레일러	US123	1,500
1304	화물	제트마린	KARAVAN보트트레일러	5KTWS142	1,227
1305	화물	제트마린	KARAVAN보트트레일러	BS215	2,273
1306	화물	제트마린	KARAVAN보트트레일러	WS144	1,909
1307	화물	제트마린	KARAVAN보트트레일러	WS145	1,818
1308	화물	제트마린	KARAVAN일반화물운송트레일러	US121	1,815
1309	화물	제트마린	레인저(RANGER)보트트레일러	BS222	1,000
1310	화물	제트마린	마린마스터보트트레일러	BT202	771
1311	화물	제트마린	카라바나일반화물운송트레일러	C-150	3,500
1312	화물	제트마린	카라반(KARAVAN)보트트레일러	5KTWS141	1,364
1313	화물	제트마린	카라반(KARAVAN)보트트레일러	BS202	2,499
1314	화물	제트마린	카라반(KARAVAN)보트트레일러	BS210	2,500
1315	화물	제트마린	카라반(KARAVAN)보트트레일러	BS221	1,000
1316	화물	제트마린	카라반(KARAVAN)보트트레일러	BS262	6,000
1317	화물	제트마린	카라반(KARAVAN)보트트레일러	CB-1100	6,500
1318	화물	제트마린	카라반(KARAVAN)보트트레일러	SL2450	2,728
1319	화물	제트마린	카라반(KARAVAN)보트트레일러	USM2525	1,818
1320	화물	제트마린	카라반(KARAVAN)보트트레일러	WCA1500	1,910
1321	화물	제트마린	카라반(KARAVAN)보트트레일러	WCA2600	2,455
1322	화물	제트마린	카라반(KARAVAN)보트트레일러	WS141	2,216
1323	화물	제트마린	카라반(KARAVAN)보트트레일러	WS142	1,545
1324	화물	제트마린	카라반(KARAVAN)보트트레일러	WS143	1,700
1325	화물	제트마린	카라반(KARAVAN)보트트레일러	WS172	2,800
1326	화물	제트마린	카라반(KARAVAN)평판트레일러	US212	2,000
1327	화물	제트마린	카라반KBE1250보트트레일러	BS181	1,207
1328	화물	제트마린	카라반KCB2200보트트레일러	BS201	2,325
1329	화물	제트마린	카라반KUS2960평판트레일러	US122	2,700
1330	화물	제트마린	카라반RAPTOR2990평판트레일러	US131	2,545
1331	화물	제트마린	카라반WCA1250보트트레일러	WS151	2,272
1332	화물	제트마린	카라반WCA1500보트트레일러	WS141	1,201
1333	화물	제트마린	카라반WCE1250보트트레일러	WC141	1,282
1334	화물	제트마린	카라반WCE1250보트트레일러	WS141	1,043
1335	화물	제트마린	카라반WCE2200보트트레일러	WS171	2,358
1336	화물	제트마린	카라반모터스캠핑트레일러	CM-TC	1,500
1337	화물	조양	솔레모듈트레일러	SPE	135,527
1338	화물	중평	거줄러분진수거진공흡입차	S4816TC	342,628
1339	화물	중한자동차	CKMINITRUCK	T205-D	9,863
1340	화물	중한자동차	E-KMINVAN	206C	10,447
1341	화물	지에스칼텍스	E-ONE 소방차	M2	370,629
1342	화물	지에이치에스티서영엔지니어링	서영 트랜스포터	DCY-150	100,000

연번	차종	제 작 사	차 명	형 식	기준가격
1343	화물	지에이씨에스티서영엔지니어링	서영 트랜스포터	DCY-270	150,000
1344	화물	지월카씨비스	지월카 스텝만 파드 트레일러	PT-1	4,200
1345	화물	진일엔지니어링	AT500	AT-500	1,455
1346	화물	진일엔지니어링	BX300	BX-300	1,091
1347	화물	진일엔지니어링	BX400	BX-400	1,091
1348	화물	진일엔지니어링	BX500	BX-500	1,364
1349	화물	진일엔지니어링	BX500ver2	BX500ver2	1,579
1350	화물	진일엔지니어링	BX500ver2	BX-500ver2	1,818
1351	화물	진일엔지니어링	JS600	JS-600	1,015
1352	화물	진일엔지니어링	RW300	RW-300	727
1353	화물	진일엔지니어링	RW400	RW-400	909
1354	화물	진일엔지니어링	RW500	RW-500	1,091
1355	화물	진일엔지니어링	RW600	RW-600	1,182
1356	화물	진일엔지니어링	XW300	XW-300	1,909
1357	화물	진일엔지니어링	XW500	XW-500	2,319
1358	화물	짐캐리	짐캐리20.8톤무빙워크트럭	JC-FH540-TWF	201,909
1359	화물	짐캐리	짐캐리21톤우드칩운송차	JC-FM500-TWW	227,841
1360	화물	짐캐리	짐캐리21톤무빙워크트럭	JK-BZ3551L-TWF	239,181
1361	화물	창인특장	창인특장14.8톤왕바디	CBW-WB-TGS28.4206X2	196,000
1362	특수	철도청	KTX견인차	405 102	319,212
1363	화물	치우개발	니마스페레저장비운송트레일러	NST-1305	6,600
1364	화물	카리반클럽코리아	7520화물트레일러	BA7520(적재함덮개포함)	3,000
1365	화물	카이로스 캠핑카	CHASSIS 751	CH75133	2,200
1366	화물	카이로스캠핑카	CHASSIS751	CH-751	2,000
1367	화물	카이로스캠핑카	CHASSIS751	CH75130	2,200
1368	화물	카이로스캠핑카	DAXARA168	DX168	2,900
1369	화물	카이로스캠핑카	DAXARA168	XA16830	2,900
1370	화물	카이로스캠핑카	DAXARA198	DX198	3,200
1371	화물	카이로스캠핑카	DAXARA198	XA19830	3,200
1372	화물	카이로스캠핑카	DAXARA198F	DX198F159	3,700
1373	화물	카이로스캠핑카	DAXARA198F	DX198F319-159	3,700
1374	화물	카이로스캠핑카	DAXARA198F	XF19830	3,700
1375	화물	카이로스캠핑카	DAXARA239F	DX239X4F	5,400
1376	화물	카이로스캠핑카	DAXARA239F	XF23930	5,400
1377	화물	캠핑인레저	SOUTH GA CARGO레저장비운송트레일러	topcam-01	26,000
1378	화물	케이씨모터스	TUNLAND	BJ2037Y3MDV	22,630
1379	화물	케이씨이피중공업	KCP6.9톤건식진공흡입차	KCP5V-VT-235	298,000
1380	화물	케이에이치특장	케이에이치3.9톤크레인집게차	KHV-3.9NG29-22H19-450	227,173
1381	화물	케이엔티티	케이엔티티 차량수송트럭	KBK1-MPA5-25T1-3	165,000
1382	화물	케이엔티티	케이엔티티 차량수송트럭	KBK1-MPA5-25T2-3	173,000
1383	화물	케이엔티티	케이엔티티 차량수송트럭	KBK1-MPB5-25T1-3	120,000
1384	화물	케이엔티티	케이엔티티 차량수송트럭	KBK1-MPB5-25T2-3	132,000
1385	화물	케이지비고려골든박스	케이지비21톤상승왕바디	KGB21HWBT-MAN22CT	221,000
1386	화물	코리아특장자동차	BOECKMANN차량운송트레일러	ATP	12,500
1387	화물	코리아티엘에스	골드호퍼모듈트레일러	THP-S4	155,897
1388	화물	코지캠퍼	CM보트트레일러	CM8-500	1,000
1389	화물	코지캠퍼	코지일반화물운송트레일러	CZC-001	2,080
1390	화물	코지캠퍼	코지일반화물운송트레일러	CZT-5FLB	1,772
1391	화물	코지캠퍼	코지일반화물운송트레일러	CZT-8CARGO	1,013
1392	화물	코지캠퍼	코지일반화물운송트레일러	CZT-9CARGO	1,772
1393	화물	코지캠퍼	코지캠퍼보트트레일러	CM1-400	969
1394	화물	코지캠퍼	코지캠퍼보트트레일러	CM5-400	1,318
1395	화물	코지캠퍼	코지캠퍼보트트레일러	CM9-500	1,227
1396	화물	코지캠퍼	코지화물트레일러	BOX-TOP	3,000
1397	화물	쿨스펙	쿨스펙STEMA카고트레일러	BASIC750	1,772
1398	화물	큐브텍	큐브텍21톤왕바디	QVTH-W21T-MA22TGS500	211,436

연번	차종	제 작 사	차 명	형 식	기준가격
1399	화물	큐브텍	큐브텍3.5톤카고	QVTH-C3.5T-IS3.5GS	49,500
1400	화물	큐브텍	큐브텍5.6톤왕바디	QVTH-W5.6T-MA5TGM250	96,091
1401	화물	크린매스터세리통상	세리통상 노면청소차	MV4500	147,272
1402	화물	크린텍	테난트도로청소차	SENTINEL	218,000
1403	화물	크린텍	테난트도로청소차	830SENTINEL	195,000
1404	화물	크린텍	테난트도로청소차	830XP	198,000
1405	화물	태극자동차공업사	히노 태극4.8톤덤프트럭	TK-HN4.8T3750	54,727
1406	화물	태극특장	태극23.2톤수산화나트륨탱크로리	CLB-TANKLE-001	244,090
1407	화물	태성산업	태성2.7톤할어운반차	CFK-FV8-ELF3.5	79,350
1408	화물	태성산업	태성4.9톤할어운반차	CFK-FV10-VFL5	122,546
1409	화물	태성산업	태성6.1톤할어운반차	CFK-FV10-VFL5	122,546
1410	화물	탱크코리아	탱크26KL탱크로리	TLSSC026-SR450A10X4	261,455
1411	화물	탱크코리아	탱크28KL탱크로리	TLBAM028-B428A017	203,182
1412	화물	탱크코리아	탱크28KL탱크로리	TLBAM028-S450A024	209,090
1413	화물	탱크코리아	탱크28KL탱크로리	TLBAM028-S450A8X4	213,182
1414	화물	탱크코리아	탱크28KL탱크로리	TLBAM028-V450AH16	212,182
1415	화물	탱크코리아	탱크28KL탱크로리	TLBM028-S410A017	205,216
1416	화물	탱크코리아	탱크28KL탱크로리	TLSAM028-M440A225	204,113
1417	화물	탱크코리아	탱크28KL탱크로리	TLSAM028-S410A017	201,065
1418	화물	탱크코리아	탱크28KL탱크로리	TLSAM028-S450A017	201,090
1419	화물	탱크코리아	탱크28KL탱크로리	TLSAM028-S450A024	200,182
1420	화물	탱크코리아	탱크28KL탱크로리	TLSAM028-S450A8X4	202,909
1421	화물	탱크코리아	탱크28KL탱크로리	TLSAM028-V450AH16	203,272
1422	화물	탱크코리아	탱크28KL탱크로리	TLSAM028-V450AS16	198,454
1423	화물	탱크코리아	탱크28KL탱크로리	TLSAM028-V500A016	221,818
1424	화물	탱크코리아	탱크28KL탱크로리	TLSAM028-VFH500A8X4	223,091
1425	화물	탱크코리아	탱크28KL탱크로리	TLSAM028-VFM450A8X4	198,546
1426	화물	탱크코리아	탱크28KL탱크로리	TLSAM028-VFM450A8X4GT	203,546
1427	화물	탱크코리아	탱크30KL탱크로리	TLBAM030-S410A017	212,256
1428	화물	탱크코리아	탱크30KL탱크로리	TLBAM030-S450A017	215,000
1429	화물	탱크코리아	탱크30KL탱크로리	TLBAM030-S450A024	211,785
1430	화물	탱크코리아	탱크30KL탱크로리	TLBAM030-S450A8X4	217,273
1431	화물	탱크코리아	탱크30KL탱크로리	TLSAM030-S410A017	204,780
1432	화물	탱크코리아	탱크30KL탱크로리	TLSAM030-S450A017	204,545
1433	화물	탱크코리아	탱크30KL탱크로리	TLSAM030-S450A024	202,727
1434	화물	탱크코리아	탱크30KL탱크로리	TLSAM030-S450A8X4	205,727
1435	화물	탱크코리아	탱크30KL탱크로리	TLSAM030-V500FHA8X4	228,219
1436	화물	탱크코리아	탱크32KL경질유탱크로리	TKTL-32SCAE420	206,600
1437	화물	탱크코리아	탱크32KL경질유탱크로리	TLSAM032-S440A255	227,409
1438	화물	탱크코리아	탱크32KL경질유탱크로리	TLSAM032-S480A255	238,272
1439	화물	탱크코리아	탱크32KL경질유탱크로리	TLSAM032-V540A255	254,086
1440	화물	탱크코리아	탱크32KL탱크로리	TLAMD032-VFM500A10X4	246,082
1441	화물	탱크코리아	탱크32KL탱크로리	TLSAM032-S450A255	226,454
1442	화물	탱크코리아	탱크32KL탱크로리	TLSAM032-S490A255	245,577
1443	화물	탱크코리아	탱크32KL탱크로리	TLSAM032-SR490A10X4	240,001
1444	화물	탱크코리아	탱크32KL탱크로리	TLSAM032-VFM500A10X4	239,182
1445	화물	탱크코리아	탱크코리아 10KL경질유탱크로리	TKTL-5THITA	59,186
1446	화물	탱크코리아	탱크코리아 10KL경질유탱크로리	TKTL-5THITB	71,093
1447	화물	탱크코리아	탱크코리아 28KL중질유탱크로리	TKTL-28SCTC	159,410
1448	화물	탱크코리아	탱크코리아 32KL중질유탱크로리	TKTL-32SCTC	161,910
1449	화물	탱크코리아	탱크코리아 4.5톤극초장축카고트럭	TKP-4.5CX-HI	60,018
1450	화물	탱크코리아	탱크코리아 4.5톤극초장축카고트럭	TKT-4.5CX-HI	58,910
1451	화물	탱크코리아	탱크코리아 4.5톤초장축카고트럭	TKPA-4.5HIPA	53,318
1452	화물	탱크코리아	탱크코리아 5톤장축카고트럭	TKP-5CM-HI	56,910
1453	화물	탱크코리아	탱크코리아 7톤극초장축카고트럭	TKP-7CX-HI	59,772
1454	화물	탱크코리아	탱크코리아 초장축플러스카고트럭	TKTA-4THISL	54,669

연번	차종	제 작 사	차 명	형 식	기준가격
1455	화물	탱크코리아	탱크코리아 초장축플러스카고트럭	TKTA-7THISG	59,636
1456	화물	테미스	테미스의료물품운송차량	TMS-M,AVEHICLE	100,447
1457	화물	테미스	테미스이동방재차	TMS-EMERGENCYVEHICLE	255,320
1458	화물	틀리	ZHEJIANG일반화물운송트레일러	TL-101	2,000
1459	화물	티씨트레일러	씨아이엠씨 20피트디비컨테이너샤시	ZJV9271KC	14,300
1460	화물	티씨트레일러	씨아이엠씨 20피트컨테이너티핑샤시	ZJV9270KCD	25,000
1461	화물	티씨트레일러	씨아이엠씨 25피트 디비 컨테이너 샤시	ZJV9272KC	14,800
1462	화물	티씨트레일러	씨아이엠씨 30피트구즈넥 샤시	ZJV9312KG	17,000
1463	화물	티씨트레일러	씨아이엠씨 40-53피트구즈넥3축컨테이너샤시	ZJV9310KCE	23,000
1464	화물	티씨트레일러	씨아이엠씨 40피트 3축 경평판 트레일러	ZJV9362KP	37,000
1465	화물	티씨트레일러	씨아이엠씨 40피트 3축 컨테이너샤시	ZJV9311KC	16,500
1466	화물	티씨트레일러	씨아이엠씨 40피트 구즈넥 티핑샤시	ZJV9313KCD	43,000
1467	화물	티씨트레일러	씨아이엠씨 40피트 디비컨테이너샤시	ZJV9310KC40	16,500
1468	화물	티씨트레일러	씨아이엠씨 40피트 평판트레일러	ZJV9310KP	19,500
1469	화물	티씨트레일러	씨아이엠씨 40피트3축경평판트레일러	ZJV9363KPT	29,000
1470	화물	티씨트레일러	씨아이엠씨 40피트3축경평판트레일러	ZJV9365KP	36,000
1471	화물	티씨트레일러	씨아이엠씨 40피트3축구즈넥콤비샤시	ZJV9316KG	37,000
1472	화물	티씨트레일러	씨아이엠씨 40피트구즈넥샤시	ZJV9310KG	14,800
1473	화물	티씨트레일러	씨아이엠씨 40피트구즈넥콤비샤시	ZJV9313KG	18,000
1474	화물	티씨트레일러	씨아이엠씨 40피트컨테이너샤시	ZJV9310KC	15,500
1475	화물	티앤티	오르타우스40피트컨테이너운송트레일러	TNT2-4DRO	27,500
1476	화물	티앤티	오르타우스40피트컨테이너운송트레일러	TNT3-4DMO	45,000
1477	화물	티앤티	오르타우스40피트컨테이너운송트레일러	TNT3-4SMO	43,500
1478	화물	티앤티	오르타우스40피트컨테이너운송트레일러	TNT3-4SSO	47,500
1479	화물	티앤티	오르타우스40피트컨테이너운송트레일러	TNT3-CGS4DLA	45,910
1480	화물	티에스	티에스6.1톤할어운반차	CNP-FV10-MLL5	125,136
1481	화물	티에스	티에스6톤할어운반차	CNP-FV10-VFL5	108,000
1482	화물	티에스	티에스8.1톤할어운반차	CNP-FFY12-MLL5	149,273
1483	화물	티웨이항공	티웨이항공4.2톤기내식운반차	TAC-HIL-MAN	254,962
1484	화물	팔도	팔도21톤왕바디	PD21WB-SC8X4	189,455
1485	화물	퍼시픽 코치웍 코리아	다이아몬드일반화물운송트레일러	BE121	8,000
1486	화물	포드부품중부대리점성진무역	EZ보트트레일러	EZ-500	1,000
1487	화물	포드부품중부대리점성진무역	HORSE BOX트레일러	AE510	13,500
1488	화물	포드부품중부대리점성진무역	IFOR HORSE BOX트레일러	HB510	9,090
1489	화물	포드트레일러코리아	POD레저장비운송트레일러	T20V9	4,454
1490	화물	포맥특장	포맥24톤암롤트럭	FVP-24AR18	183,090
1491	화물	포맥특장	포맥25.5톤장축카고트럭	FVT-25.5C102	229,000
1492	화물	포맥특장	포맥4.5톤극초장축플러스카고트럭	FMM-4.5HCT812	120,819
1493	특수	하나특장	하나 24m급이삿짐사다리차	HLC24-K1.4	39,090
1494	특수	하나특장	하나53m급이삿짐사다리차	HLC53-HD5	89,091
1495	화물	하나특장	하나특장21톤왕바디	CLZ-WB-TGS35.5008x4	172,173
1496	화물	하늘특장	하늘23.8톤상승왕바디	SKY-SW23.8-SCA255	257,545
1497	화물	한결특장	한결17.2톤사료운반차	HKSSL17.2	213,819
1498	화물	한결특장	한결18톤사료운반차	HKSSS18	219,728
1499	화물	한국공항공사	한국항공기구조소방차	KAC-BUFFALO	500,000
1500	화물	한국닐피스크어드벤스	노면청소차	RS-2200	182,636
1501	화물	한국메리트특장	한국메리트 4.5톤트럭	KM4.5PD-BZ4.5-1229	84,909
1502	화물	한국메리트특장	한국메리트4.5톤트럭	KM4.5PD-D4.5UB9	58,067
1503	화물	한국메리트특장	한국메리트4.5톤트럭	KM4.5PD-H4.5EUG9-1	53,803
1504	화물	한국메리트특장	한국메리트4.5톤트럭	KM4.5PD-H4.5EUG9-2	59,171
1505	화물	한국방송공사	KBS방송중계트레일러	KBS-OBVAN3134	149,568
1506	화물	한국방송공사	SCANIA TRACTOR	R6X40	222,892
1507	화물	한국방송공사	게이세이 HDTV중계차	PJ-CYY51V5	226,463
1508	화물	한국상용차	이베코6X2 TRACTOR	KCV700A-5ASHH	161,700
1509	화물	한국상용트럭	한국상용14톤카고트럭	KCT14DT-SCA30CT	145,455
1510	화물	한국상용트럭	한국상용14톤카고트럭	KCT14HT2-VOL14CT1	167,636



연번	차종	제 작 사	차 명	형 식	기준가격
1511	화물	한국상용트럭	한국상용14톤카고트럭	KCT14NP2-SCA17CT1	185,182
1512	화물	한국상용트럭	한국상용16톤냉동탑트럭	KCT16RBT1-BZ16CT1	196,409
1513	화물	한국상용트럭	한국상용16톤왕바디트럭	KCT16WBT1SCA14CT2	188,636
1514	화물	한국상용트럭	한국상용16톤왕바디트럭	KCT16WBT1-SCA14CT2	188,636
1515	화물	한국상용트럭	한국상용16톤카고트럭	KCT16NT1-SCA14CT1	185,909
1516	화물	한국상용트럭	한국상용16톤트럭	KCT16T1-VOL14.5CT	128,090
1517	화물	한국상용트럭	한국상용17톤왕바디트럭	KCT17WBT-SCA14CT	179,954
1518	화물	한국상용트럭	한국상용17톤왕바디트럭	KCT17WBT-VOL14CT	190,754
1519	화물	한국상용트럭	한국상용17톤카고트럭	KCT17HT1-VOL14CT1	174,454
1520	화물	한국상용트럭	한국상용17톤카고트럭	KCT17NT1-BZ16CT	180,636
1521	화물	한국상용트럭	한국상용17톤카고트럭	KCT17NT2-BZ14CT	159,727
1522	화물	한국상용트럭	한국상용17톤카고트럭	KCT17NT2-BZ16CT	147,161
1523	화물	한국상용트럭	한국상용17톤카고트럭	KCT17NT-BZ14CT	183,272
1524	화물	한국상용트럭	한국상용17톤트럭	KCT17T1-BZ16CT	136,818
1525	화물	한국상용트럭	한국상용17톤트럭	KCT17T1-SCA14CT	161,590
1526	화물	한국상용트럭	한국상용17톤트럭	KCT17T2-BZ16CT	149,909
1527	화물	한국상용트럭	한국상용17톤트럭	KCT17T2-SCA14CT	143,772
1528	화물	한국상용트럭	한국상용18톤왕바디트럭	KCT18NWBT-BZ16CT	182,551
1529	화물	한국상용트럭	한국상용19톤왕바디트럭	KCT19WBT1-BZ16CT1	156,071
1530	화물	한국상용트럭	한국상용19톤왕바디트럭	KCT19WBT1-VOL14CT2	149,882
1531	화물	한국상용트럭	한국상용20.9톤암롤트럭	KCT20.9ARP-BZ17CT	206,910
1532	화물	한국상용트럭	한국상용21톤상승왕바디트럭	KCT21HWBT-MAN15.5CT	196,454
1533	화물	한국상용트럭	한국상용21톤왕바디트럭	KCT21HWBT-SCA14CT	191,590
1534	화물	한국상용트럭	한국상용21톤왕바디트럭	KCT21NWBT1-BZ14CT	191,227
1535	화물	한국상용트럭	한국상용21톤왕바디트럭	KCT21NWBT3-BZ16CT	184,000
1536	화물	한국상용트럭	한국상용21톤왕바디트럭	KCT21WBT1-MAN15.5CT	207,545
1537	화물	한국상용트럭	한국상용21톤왕바디트럭	KCT21WBT1-VOL14CT	213,182
1538	화물	한국상용트럭	한국상용21톤왕바디트럭	KCT21WBT2-SCA14CT2	184,000
1539	화물	한국상용트럭	한국상용21톤왕바디트럭	KCT21WBT2-VOL14CT1	200,063
1540	화물	한국상용트럭	한국상용21톤왕바디트럭	KCT21WBT3-SCA14CT2	188,636
1541	화물	한국상용트럭	한국상용21톤카고트럭	KCT21CT-SCA21CT	171,819
1542	화물	한국상용트럭	한국상용21톤카고트럭	KCT21HT2-VOL14CT1	174,454
1543	화물	한국상용트럭	한국상용21톤트럭	KCT21P2-BZ16CT2	136,090
1544	화물	한국상용트럭	한국상용22.1톤암롤트럭	KCT22.1ARP-SCA18CT1	193,173
1545	화물	한국상용트럭	한국상용22.4톤암롤트럭	KCT22.4ARP-VOL18CT2	184,332
1546	화물	한국상용트럭	한국상용22.5톤암롤트럭	KCT22.5AMP2-MAN15.5CT	169,360
1547	화물	한국상용트럭	한국상용22.5톤암롤트럭	KCT22.5ARP-BZ16CT1	203,590
1548	화물	한국상용트럭	한국상용22.5톤암롤트럭	KCT22.5ARP-BZ17CT2	207,909
1549	화물	한국상용트럭	한국상용22.5톤암롤트럭	KCT22.5ARP-SCA18CT	161,364
1550	화물	한국상용트럭	한국상용24톤카고트럭	KCT24.5NP-BZ17CTL	160,637
1551	화물	한국상용트럭	한국상용24톤암롤트럭	KCT24AMP-MAN15.5CT	202,154
1552	화물	한국상용트럭	한국상용24톤암롤트럭	KCT24ARP1-VOL18CT2	180,363
1553	화물	한국상용트럭	한국상용24톤암롤트럭	KCT24ARP-SCA18CT	159,273
1554	화물	한국상용트럭	한국상용24톤암롤트럭	KCT24ARP-VOL18CT2	176,364
1555	화물	한국상용트럭	한국상용24톤왕바디트럭	KCT24WBT1-BZ16CT2	211,545
1556	화물	한국상용트럭	한국상용24톤왕바디트럭	KCT24WBT1-VOL14CT1	204,513
1557	화물	한국상용트럭	한국상용24톤카고트럭	KCT24NP1-SCA17CT1	160,910
1558	화물	한국상용트럭	한국상용24톤카고트럭	KCT24NP-BZ16CTL	164,363
1559	화물	한국상용트럭	한국상용24톤트럭	KCT24P1-BZ16CT	152,909
1560	화물	한국상용트럭	한국상용24톤트럭	KCT24P1-SCA17CT	156,863
1561	화물	한국상용트럭	한국상용24톤트럭	KCT24P1-VOL18CT1	161,363
1562	화물	한국상용트럭	한국상용24톤트럭	KCT24P3-BZ16CT2	148,181
1563	화물	한국상용트럭	한국상용25.5톤카고트럭	KCT25.5CT3-MAN25.5CT	233,573
1564	화물	한국상용트럭	한국상용25.5톤카고트럭	KCT25.5T2-VOL14CT1	237,272
1565	화물	한국상용트럭	한국상용25톤왕바디트럭	KCT25WBT1-VOL14CT1	176,818
1566	화물	한국상용트럭	한국상용25톤카고트럭	KCT25NCT-MAN15.5CT	161,273

연번	차종	제 작 사	차 명	형 식	기준가격
1567	화물	한국상용트럭	한국상용25톤카고트럭	KCT25NP1SCA17CT1	166,818
1568	화물	한국상용트럭	한국상용25톤카고트럭	KCT25NP-BZ16CT	179,727
1569	화물	한국상용트럭	한국상용25톤카고트럭	KCT25NP-BZ16CTL	180,363
1570	화물	한국상용트럭	한국상용25톤카고트럭	KCT25NP-BZ17CTL	153,546
1571	화물	한국상용트럭	한국상용25톤카고트럭	KCT25NT1-BZ17CT	209,295
1572	화물	한국상용트럭	한국상용25톤카고트럭	KCT25NT2-BZ17CT	194,990
1573	화물	한국상용트럭	한국상용25톤카고트럭	KCT25NT2-BZ17CT1	208,000
1574	화물	한국상용트럭	한국상용25톤카고트럭	KCT25NT3-BZ17CT	181,636
1575	화물	한국상용트럭	한국상용25톤카고트럭	KCT25NT3-BZ17CT1	208,091
1576	화물	한국상용트럭	한국상용25톤카고트럭	KCT25NT-BZ16.5CT	179,818
1577	화물	한국상용트럭	한국상용25톤코일운송트럭	KCT25FNT1-BZ17CT	204,818
1578	화물	한국상용트럭	한국상용25톤코일운송트럭	KCT25FNT-BZ17CT	207,272
1579	화물	한국상용트럭	한국상용25톤트럭	KCT25P1-SCA17CT	164,409
1580	화물	한국상용트럭	한국상용25톤트럭	KCT25P2BZ16CT	151,018
1581	화물	한국상용트럭	한국상용25톤트럭	KCT25P2-BZ16CT	151,018
1582	화물	한국상용트럭	한국상용25톤트럭	KCT25P2-SCA17CT	151,227
1583	화물	한국상용트럭	한국상용25톤트럭	KCT25PH3-SCA17CT	157,136
1584	화물	한국상용트럭	한국상용25톤트럭	KCT25T8-BZ16CT2	160,454
1585	화물	한국상용트럭	한국상용25톤트럭	KCT25T-BZ16CT	188,181
1586	화물	한국상용트럭	한국상용25톤평카고트럭	KCT25CTT1-MAN25.5CT	224,173
1587	화물	한국상용트럭	한국상용26.5톤카고트럭	KCT26.5NP2-SCA17CT1	157,455
1588	화물	한국상용트럭	한국상용26.5톤카고트럭	KCT26.5ST1-VOL16.5CT2	222,818
1589	화물	한국상용트럭	한국상용26톤카고트럭	KCT26CT1-SCA25.5CT	211,364
1590	화물	한국상용트럭	한국상용26톤카고트럭	KCT26HP3-VOL18CT	166,695
1591	화물	한국상용트럭	한국상용26톤카고트럭	KCT26NP1-SCA17CT1	178,363
1592	화물	한국상용트럭	한국상용26톤카고트럭	KCT26NP1-VOL18CT1	169,000
1593	화물	한국상용트럭	한국상용26톤카고트럭	KCT26NT2-BZ17CT1	187,636
1594	화물	한국상용트럭	한국상용26톤카고트럭	KCT26NT2-BZ17CT2	183,727
1595	화물	한국상용트럭	한국상용26톤카고트럭	KCT26NT3-BZ17CT1	205,272
1596	화물	한국상용트럭	한국상용26톤카고트럭	KCT26NT-BZ16.5CT	179,818
1597	화물	한국상용트럭	한국상용26톤카고트럭	KCT26T-MAN26CT	203,704
1598	화물	한국상용트럭	한국상용26톤카고트럭	KCT26T-VOL26.5CT	234,022
1599	화물	한국상용트럭	한국상용26톤트럭	KCT26P-BZ16CT	166,000
1600	화물	한국상용트럭	한국상용26톤트럭	KCT26T6-BZ16CT	174,818
1601	화물	한국상용트럭	한국상용26톤트럭	KCT26T7-BZ16CT	165,454
1602	화물	한국상용트럭	한국상용26톤평카고트럭	KCT26FT1-BZ16CT	152,454
1603	화물	한국상용트럭	한국상용27톤카고트럭	KCT27HP2-VOL17CT2	159,877
1604	화물	한국상용트럭	한국상용27톤카고트럭	KCT27HP3-VOL18CT	156,727
1605	화물	한국상용트럭	한국상용27톤카고트럭	KCT27P2-VOL17CT2	226,727
1606	화물	한국상용트럭	한국상용27톤트럭	KCT27P2-VOL18CT	146,363
1607	화물	한국상용트럭	한국상용4.5톤왕바디트럭	KCT4.5WBT1-VOL4.5CT59	132,018
1608	화물	한국상용트럭	한국상용4.5톤왕바디트럭	KCT4.5WBT-MAN4.5CT61	120,659
1609	화물	한국상용트럭	한국상용4.5톤카고트럭	KCT4.5HHT-MAN4.5CT57	116,273
1610	화물	한국상용트럭	한국상용4.5톤카고트럭	KCT4.5HMT-BZ4.5CT	107,336
1611	화물	한국상용트럭	한국상용4.5톤카고트럭	KCT4.5HT2-BZ4.5CT	100,272
1612	화물	한국상용트럭	한국상용4.5톤카고트럭	KCT4.5HT5-BZ4.5CT	94,364
1613	화물	한국상용트럭	한국상용4.5톤카고트럭	KCT4.5HT-VOL4.5CT59	96,545
1614	화물	한국상용트럭	한국상용4.5톤카고트럭	KCT4.5LLT1-MAN4.5CT61	113,391
1615	화물	한국상용트럭	한국상용4.5톤카고트럭	KCT4.5LLT-MAN4.5CT61	92,036
1616	화물	한국상용트럭	한국상용4.5톤카고트럭	KCT4.5LLXT1-MAN4.5CT61	99,868
1617	화물	한국상용트럭	한국상용4.5톤카고트럭	KCT4.5LLXT2-MAN4.5CT61	93,682
1618	화물	한국상용트럭	한국상용4.5톤카고트럭	KCT4.5LLXT-MAN4.5CT54	98,900
1619	화물	한국상용트럭	한국상용4.5톤카고트럭	KCT4.5LLXT-MAN4.5CT61	106,272
1620	화물	한국상용트럭	한국상용4.5톤카고트럭	KCT4.5LLXT-MAN4.5CT65	114,982
1621	화물	한국상용트럭	한국상용4.5톤카고트럭	KCT4.5LT-MAN4.5CT54	97,440
1622	화물	한국상용트럭	한국상용4.5톤카고트럭	KCT4.5LT-MAN4.5CT88	112,073

연번	차종	제 작 사	차 명	형 식	기준가격
1623	화물	한국상용트럭	한국상용4.5톤카고트럭	KCT4,5NT-IV5CT65	107,409
1624	화물	한국상용트럭	한국상용4.5톤카고트럭	KCT4,5P-BZ4,5D4	69,090
1625	화물	한국상용트럭	한국상용4.5톤카고트럭	KCT4,5P-HN4,5C	59,545
1626	화물	한국상용트럭	한국상용4.5톤카고트럭	KCT4,5P-VOL4,5CT59	82,727
1627	화물	한국상용트럭	한국상용4.5톤카고트럭	KCT4,5P-VOL5CT59	90,000
1628	화물	한국상용트럭	한국상용4.5톤카고트럭	KCT4,5T1-VOL4,5CT59	89,182
1629	화물	한국상용트럭	한국상용4.5톤카고트럭	KCT4,5T2-BZ4,5D	80,818
1630	화물	한국상용트럭	한국상용4.5톤카고트럭	KCT4,5T-HN4,5C	67,454
1631	화물	한국상용트럭	한국상용4.5톤카고트럭	KCT4,5T-IV5CT65	96,818
1632	화물	한국상용트럭	한국상용4.5톤카고트럭	KCT4,5T-VOL4,5CT59	89,545
1633	화물	한국상용트럭	한국상용4.5톤카고트럭	KCT4,5T-VOL4,5FE	115,455
1634	화물	한국상용트럭	한국상용4.5톤트럭	KCT4,5NLT-HN4,5CT	67,909
1635	화물	한국상용트럭	한국상용4.5톤트럭	KCT4,5P1-BZ4,5CT	87,272
1636	화물	한국상용트럭	한국상용4.5톤트럭	KCT4,5P1-HN4,5C	67,636
1637	화물	한국상용트럭	한국상용4.5톤트럭	KCT4,5P3-BZ4,5HR	91,418
1638	화물	한국상용트럭	한국상용4.5톤트럭	KCT4,5T2-BZ4,5HR	92,454
1639	화물	한국상용트럭	한국상용4.5톤트럭	KCT4,5T-BZ4,5CT	96,909
1640	화물	한국상용트럭	한국상용5.3톤암볼트럭	KCT5,3AMP-VOL4,5CT	116,090
1641	화물	한국상용트럭	한국상용5톤카고트럭	KCT5HT-VOL4,5CT68	94,364
1642	화물	한국상용트럭	한국상용5톤카고트럭	KCT5LLXT1-MAN4,5CT65	105,373
1643	화물	한국상용트럭	한국상용5톤카고트럭	KCT5P-VOL4,5CT59	102,910
1644	화물	한국상용트럭	한국상용6.5톤카고트럭	KCT6,5HMT-BZ4,5CT	118,091
1645	화물	한국상용트럭	한국상용6.5톤카고트럭	KCT6,5HT2-BZ4,5CT	95,909
1646	화물	한국상용트럭	한국상용6.5톤카고트럭	KCT6,5HT-VOL4,5CT59	96,545
1647	화물	한국상용트럭	한국상용6.5톤카고트럭	KCT6,5HT-VOL4,5CT68	105,182
1648	화물	한국상용트럭	한국상용6.5톤카고트럭	KCT6,5LLT-MAN4,5CT61	106,400
1649	화물	한국상용트럭	한국상용6.5톤카고트럭	KCT6,5LLXT1-MAN4,5CT61	105,264
1650	화물	한국상용트럭	한국상용6.5톤카고트럭	KCT6,5LLXT1-MAN4,5CT65	104,664
1651	화물	한국상용트럭	한국상용6.5톤카고트럭	KCT6,5LLXT2-MAN4,5CT61	102,945
1652	화물	한국상용트럭	한국상용6.5톤카고트럭	KCT6,5LLXT-MAN4,5CT54	110,091
1653	화물	한국상용트럭	한국상용6.5톤카고트럭	KCT6,5LT-MAN4,5CT54	106,672
1654	화물	한국상용트럭	한국상용6.5톤카고트럭	KCT6,5NLXT-MAN4,5CT65	113,310
1655	화물	한국상용트럭	한국상용6.5톤카고트럭	KCT6,5NT-IV5CT65	105,910
1656	화물	한국상용트럭	한국상용6.5톤카고트럭	KCT6,5SLT-MAN4,5CT61	113,000
1657	화물	한국상용트럭	한국상용6.5톤카고트럭	KCT6,5T1-VOL4,5CT59	90,570
1658	화물	한국상용트럭	한국상용6.5톤카고트럭	KCT6,5T1-VOL5CT59	86,818
1659	화물	한국상용트럭	한국상용6.5톤카고트럭	KCT6,5T-VOL4,5CT59	84,818
1660	화물	한국상용트럭	한국상용6.5톤카고트럭	KCT6,5T-VOL4,5FE	115,455
1661	화물	한국상용트럭	한국상용6.5톤트럭	KCT6,5T1-BZ4,5CT	87,909
1662	화물	한국상용트럭	한국상용65톤카고트럭	KCT65HT1BZ45CT	101,454
1663	화물	한국상용트럭	한국상용6톤카고트럭	KCT6T-BZ4,5D	82,909
1664	화물	한국상용트럭	한국상용7.5톤카고트럭	KCT7,5HMT-BZ4,5CT	102,545
1665	화물	한국상용트럭	한국상용7.5톤카고트럭	KCT7,5HT2-BZ4,5CT	104,909
1666	화물	한국상용트럭	한국상용7.5톤카고트럭	KCT7,5HT-VOL4,5CT65	100,182
1667	화물	한국상용트럭	한국상용7.5톤카고트럭	KCT7,5LHT-MAN4,5CT57	113,946
1668	화물	한국상용트럭	한국상용7.5톤카고트럭	KCT7,5LLT1-MAN4,5CT61	106,091
1669	화물	한국상용트럭	한국상용7.5톤카고트럭	KCT7,5LLT-MAN4,5CT61	99,590
1670	화물	한국상용트럭	한국상용7.5톤카고트럭	KCT7,5LLXT1-MAN4,5CT57	107,000
1671	화물	한국상용트럭	한국상용7.5톤카고트럭	KCT7,5LLXT1-MAN4,5CT65	100,482
1672	화물	한국상용트럭	한국상용7.5톤카고트럭	KCT7,5LLXT2-MAN4,5CT61	95,455
1673	화물	한국상용트럭	한국상용7.5톤카고트럭	KCT7,5LLXT-MAN4,5CT61	105,354
1674	화물	한국상용트럭	한국상용7.5톤카고트럭	KCT7,5NLXT-MAN4,5CT65	117,264
1675	화물	한국상용트럭	한국상용7.5톤카고트럭	KCT7,5P-BZ5D4	84,545
1676	화물	한국상용트럭	한국상용7.5톤카고트럭	KCT7,5T-VOL5CT59	93,572
1677	화물	한국상용트럭	한국상용7.5톤트럭	KCT7,5P3-BZ4,5HR	92,272
1678	화물	한국상용트럭	한국상용7.5톤트럭	KCT7,5T1-BZ4,5CT	92,727

연번	차종	제 작 사	차 명	형 식	기준가격
1679	화물	한국상용트럭	한국상용7.5톤트럭	KCT7.5T2-BZ4.5HR	91,454
1680	화물	한국상용트럭	한국상용7.5톤트럭	KCT7.5T5-BZ4.5CT	83,727
1681	화물	한국상용트럭	한국상용7.5톤트럭	KCT7.5T6-BZ4.5HR	87,363
1682	화물	한국상용트럭	한국상용8.5톤카고트럭	KCT8.5HMT-BZ4.5CT	107,636
1683	화물	한국상용트럭	한국상용8.5톤카고트럭	KCT8.5HT-VOL4.5CT68	100,182
1684	화물	한국상용트럭	한국상용8.5톤카고트럭	KCT8.5LLXT1-MAN4.5CT65	104,409
1685	화물	한국상용트럭	한국상용8.5톤카고트럭	KCT8.5NLXT-MAN4.5CT65	114,846
1686	화물	한국상용트럭	한국상용8.5톤카고트럭	KCT8.5T-VOL4.5CT59	101,818
1687	화물	한국상용트럭	한국상용8.5톤카고트럭	KCT8.5T-VOL4.5FE	110,455
1688	화물	한국상용트럭	한국상용9.5톤카고트럭	KCT9.5CT-MAN4.5LXT65	122,073
1689	화물	한국상용트럭	한국상용9.5톤카고트럭	KCT9.5HMT-BZ4.5CT	117,818
1690	화물	한국상용트럭	한국상용9.5톤카고트럭	KCT9.5HT-VOL4.5CT59	101,818
1691	화물	한국상용트럭	한국상용9.5톤카고트럭	KCT9.5LLXT-MAN4.5CT61	105,545
1692	화물	한국상용트럭	한국상용9.5톤카고트럭	KCT9.5LLXT-MAN4.5CT65	115,182
1693	화물	한국상용트럭	한국상용9.5톤카고트럭	KCT9.5NLXT-MAN4.5CT65	109,091
1694	화물	한국상용트럭	한국상용9.5톤카고트럭	KCT9.5P-VOL4.5CT59	83,182
1695	화물	한국상용트럭	한국상용9.5톤카고트럭	KCT9.5T-VOL4.5FE	107,727
1696	화물	한국상용트럭	한국상용무빙워크트럭	KCT22.6MWT-VOL26CT	270,363
1697	특수	한국수력원자력	시보레 익스프레스 방식능측정차	G3500	339,432
1698	화물	한국쓰리축	한국쓰리축14톤카고트럭	KTA14TS-M64D1-VOL14L	152,639
1699	화물	한국쓰리축	한국쓰리축14톤트럭	KTA14C-G41-SC30L	143,182
1700	화물	한국쓰리축	한국쓰리축14톤트럭	KTA14C-G64D1-VOL29L	127,091
1701	화물	한국쓰리축	한국쓰리축14톤트럭	KTA14TS-G64D1-VOL14L	148,182
1702	화물	한국쓰리축	한국쓰리축16.5톤트럭	KTA16.5TS-H64D3-VOL14L	184,727
1703	화물	한국쓰리축	한국쓰리축16.5톤트럭	KTA16.5TS-M64D1-VOL14L	165,870
1704	화물	한국쓰리축	한국쓰리축17톤왕바디	KTA17TSW-D46-MAN15.5L	199,136
1705	화물	한국쓰리축	한국쓰리축17톤왕바디	KTA17TSW-G64D1-VOL14L	201,690
1706	화물	한국쓰리축	한국쓰리축17톤트럭	KTA17T-D44-SCA14CT	160,241
1707	화물	한국쓰리축	한국쓰리축17톤트럭	KTA17T-M64D1-VOL18L	133,455
1708	화물	한국쓰리축	한국쓰리축17톤트럭	KTA17TS-2643L-BZ14L	161,708
1709	화물	한국쓰리축	한국쓰리축17톤트럭	KTA17TS-2843L-BZ16.5L	179,732
1710	화물	한국쓰리축	한국쓰리축17톤트럭	KTA17TS-G41-SC16T	178,636
1711	화물	한국쓰리축	한국쓰리축17톤트럭	KTA17TS-M64D1-VOL14L	170,190
1712	화물	한국쓰리축	한국쓰리축20.2톤암롤트럭	KTA20.2PAR-M64D1-VOL18M	177,389
1713	화물	한국쓰리축	한국쓰리축202톤암롤트럭	KTA202PARM64D1VOL18M	173,747
1714	화물	한국쓰리축	한국쓰리축21.1톤암롤트럭	KTA21.1PAR-3551LL-BZ35T	230,818
1715	화물	한국쓰리축	한국쓰리축21톤암롤트럭	KTA21PAR-M84D1-VOL18L	225,508
1716	화물	한국쓰리축	한국쓰리축21톤왕바디	KTA21TSW-2843L-BZ14L	195,000
1717	화물	한국쓰리축	한국쓰리축21톤왕바디	KTA21TSW-D46-MAN15.5L	178,905
1718	화물	한국쓰리축	한국쓰리축21톤왕바디	KTA21TSW-G41-SC14T	202,500
1719	화물	한국쓰리축	한국쓰리축21톤왕바디	KTA21TSW-G64D1-VOL14L	185,000
1720	화물	한국쓰리축	한국쓰리축21톤왕바디	KTA21TSW-H64D3-VOL14L	187,455
1721	화물	한국쓰리축	한국쓰리축21톤왕바디	KTA21TSW-M64D1-VOL14L	180,449
1722	화물	한국쓰리축	한국쓰리축21톤왕바디	KTA21TSW-TGS46-MAN15.5L	224,063
1723	화물	한국쓰리축	한국쓰리축21톤왕바디	KTA21TSW-TGS-MAN15.5L	192,663
1724	화물	한국쓰리축	한국쓰리축21톤왕바디	KTA21TW-2843L-BZ14L	179,727
1725	화물	한국쓰리축	한국쓰리축21톤왕바디	KTA21TW-G64D1-VOL14L	187,064
1726	화물	한국쓰리축	한국쓰리축21톤왕바디	KTA21TW-H64D3-VOL14.5L	206,150
1727	화물	한국쓰리축	한국쓰리축21톤왕바디	KTA21TW-M64D1-VOL14.5L	182,455
1728	화물	한국쓰리축	한국쓰리축21톤카고트럭	KTA21TS-M64D1-VOL18L	151,919
1729	화물	한국쓰리축	한국쓰리축21톤트럭	KTA21P-DC40-SC17T	158,256
1730	화물	한국쓰리축	한국쓰리축21톤트럭	KTA21T-H64D3-VOL29L	185,455
1731	화물	한국쓰리축	한국쓰리축21톤트럭	KTA21T-M64D1-VOL14L	171,270
1732	화물	한국쓰리축	한국쓰리축21톤트럭	KTA21TS-G64D1-VOL14L	181,080
1733	화물	한국쓰리축	한국쓰리축21톤트럭	KTA21TS-M64D1-VOL14L	161,310
1734	화물	한국쓰리축	한국쓰리축22.3톤암롤트럭	KTA22.3PAR-G41-SC17T	177,479

연번	차종	제 작 사	차 명	형 식	기준가격
1735	화물	한국쓰리축	한국쓰리축22.3톤암롤트럭	KTA22,3PAR-G41-SC30M	179,455
1736	화물	한국쓰리축	한국쓰리축22.3톤암롤트럭	KTA22,3PAR-P41-SC31S	159,273
1737	화물	한국쓰리축	한국쓰리축22톤암롤트럭	KTA22PAR-D46-MAN15,5M	214,073
1738	화물	한국쓰리축	한국쓰리축22톤암롤트럭	KTA22PAR-G64D1-VOL17M	179,820
1739	화물	한국쓰리축	한국쓰리축22톤암롤트럭	KTA22PAR-M64-VOL17M	174,545
1740	화물	한국쓰리축	한국쓰리축22톤암롤트럭	KTA22PAR-TGS-MAN15,5M	189,000
1741	화물	한국쓰리축	한국쓰리축23.5톤트럭	KTA23,5P-G41-SC30M	160,182
1742	화물	한국쓰리축	한국쓰리축23톤왕바디	KTA23TSW-TGS-MAN15,5L	187,740
1743	화물	한국쓰리축	한국쓰리축24톤암롤트럭	KTA24PAR-M64D1-VOL18,5S	176,940
1744	화물	한국쓰리축	한국쓰리축24톤암롤트럭	KTA24PAR-M64D1-VOL18S	180,786
1745	화물	한국쓰리축	한국쓰리축24톤왕바디	KTA24TSW-D46-MAN15,5L	190,081
1746	화물	한국쓰리축	한국쓰리축24톤왕바디	KTA24TSW-TGS-MAN15,5L	194,399
1747	화물	한국쓰리축	한국쓰리축24톤카고트럭	KTA24P-G41-SC17T	155,699
1748	화물	한국쓰리축	한국쓰리축24톤카고트럭	KTA24TS-M64D1-VOL14L	172,170
1749	화물	한국쓰리축	한국쓰리축24톤트럭	KTA24P-D46-MAN15,5L	172,727
1750	화물	한국쓰리축	한국쓰리축24톤트럭	KTA24P-H64D3-VOL29M	185,728
1751	화물	한국쓰리축	한국쓰리축24톤트럭	KTA24P-M64D1-VOL18,5M	145,466
1752	화물	한국쓰리축	한국쓰리축24톤트럭	KTA24P-M64D1-VOL18M	159,749
1753	화물	한국쓰리축	한국쓰리축24톤트럭	KTA24TS-H84D3-VOL18L	221,273
1754	화물	한국쓰리축	한국쓰리축25.5톤카고트럭	KTA25,5P-G41-SC17T	166,050
1755	화물	한국쓰리축	한국쓰리축25.5톤트럭	KTA25,5P-2843L-BZ14L	191,455
1756	화물	한국쓰리축	한국쓰리축25.5톤트럭	KTA25,5P-DC40-SC17T	154,914
1757	화물	한국쓰리축	한국쓰리축25.5톤트럭	KTA25,5P-G40-SC17T	154,040
1758	화물	한국쓰리축	한국쓰리축25.5톤트럭	KTA25,5P-M64D1-VOL18,5SS	156,727
1759	화물	한국쓰리축	한국쓰리축25.5톤트럭	KTA25,5T-DA4148K	161,242
1760	화물	한국쓰리축	한국쓰리축25.5톤트럭	KTA25,5TS-2-DA4148K	148,556
1761	화물	한국쓰리축	한국쓰리축25.5톤트럭	KTA25,5TS-D50-MAN40L	217,636
1762	화물	한국쓰리축	한국쓰리축25톤왕바디	KTA25TSW-G6464D1-VOL18L	192,509
1763	화물	한국쓰리축	한국쓰리축25톤트럭	KTA25P-D46-MAN28L	174,273
1764	화물	한국쓰리축	한국쓰리축25톤트럭	KTA25P-M64D1-VOL18M	152,819
1765	화물	한국쓰리축	한국쓰리축25톤트럭	KTA25T-1-DA4148K	142,825
1766	화물	한국쓰리축	한국쓰리축25톤트럭	KTA25T-H84D3-VOL26L	241,560
1767	화물	한국쓰리축	한국쓰리축25톤트럭	KTA25TS-M84D1-VOL37L	217,491
1768	화물	한국쓰리축	한국쓰리축26.5톤트럭	KTA26,5TS-D11-VOL17,5	172,106
1769	화물	한국쓰리축	한국쓰리축26.5톤트럭	KTA26,5TS-M84D1-VOL18L	195,570
1770	화물	한국쓰리축	한국쓰리축26톤카고트럭	KTA26PM64D1VOL17M	144,168
1771	화물	한국쓰리축	한국쓰리축26톤카고트럭	KTA26P-M64D1-VOL17M	155,727
1772	화물	한국쓰리축	한국쓰리축26톤카고트럭	KTA26TS-H84D3-VOL18L	225,809
1773	화물	한국쓰리축	한국쓰리축26톤코일운송트럭	KTA26TL-M84D1-VOL18L	199,079
1774	화물	한국쓰리축	한국쓰리축26톤코일운송트럭	KTA26TLS-D49N-SCS25,5L	217,681
1775	화물	한국쓰리축	한국쓰리축26톤코일운송트럭	KTA26TSL-H84D-VOL16,5L	228,510
1776	화물	한국쓰리축	한국쓰리축26톤트럭	KTA26C-H104D3-VOL49L	233,582
1777	화물	한국쓰리축	한국쓰리축26톤트럭	KTA26C-M104D3-VOL49L	200,364
1778	화물	한국쓰리축	한국쓰리축26톤트럭	KTA26P-2843L-BZ17,5M	138,909
1779	화물	한국쓰리축	한국쓰리축26톤트럭	KTA26P-G64D1-VOL18M	169,454
1780	화물	한국쓰리축	한국쓰리축26톤트럭	KTA26P-H64D3-VOL17M	186,545
1781	화물	한국쓰리축	한국쓰리축26톤트럭	KTA26P-M64D1-VOL18SM	153,899
1782	화물	한국쓰리축	한국쓰리축26톤트럭	KTA26T-3551L-BZ16,5L	204,570
1783	화물	한국쓰리축	한국쓰리축26톤트럭	KTA26T-H84D3-VOL18L	200,909
1784	화물	한국쓰리축	한국쓰리축26톤트럭	KTA26T-M84D1-VOL18L	196,830
1785	화물	한국쓰리축	한국쓰리축26톤트럭	KTA26TS-3551L-BZ16,5L	209,430
1786	화물	한국쓰리축	한국쓰리축26톤트럭	KTA26TS-3551LL-BZ16,5L	175,455
1787	화물	한국쓰리축	한국쓰리축27톤트럭	KTA27P-D46-MAN15,5L	154,818
1788	화물	한국쓰리축	한국쓰리축27톤트럭	KTA27P-D46-MAN15,5M	177,718
1789	화물	한국쓰리축	한국쓰리축27톤트럭	KTA27P-H84D3-VOL17,5L	224,460
1790	화물	한국쓰리축	한국쓰리축27톤트럭	KTA27P-M64D1-VOL18M	164,273

연번	차종	제 작 사	차 명	형 식	기준가격
1791	화물	한국쓰리축	한국쓰리축27톤트럭	KTA27P-TGS-MAN15.5M	168,840
1792	화물	한국쓰리축	한국쓰리축27톤평판트럭	KTA27PL-D45-VOL17.5	171,480
1793	화물	한국쓰리축	한국쓰리축27톤평판트럭	KTA27PL-D50-VOL17.5	181,240
1794	화물	한국쓰리축	한국쓰리축3.5톤가축운반트럭	KTA3.5TOV-FL-VOL4.5D	120,282
1795	화물	한국쓰리축	한국쓰리축3.9톤가축운반트럭	KTA3.9PAV-T2-VOL4.5D	104,282
1796	화물	한국쓰리축	한국쓰리축4.2톤가축운반트럭	KTA4.2TPV-L25-MAN4.5C	119,727
1797	화물	한국쓰리축	한국쓰리축4.5톤가축운반트럭	KTA4.5PAV-T1-VOL4.5D	103,689
1798	화물	한국쓰리축	한국쓰리축4.5톤가축운반트럭	KTA4.5POV-B1-VOL4.5D	100,439
1799	화물	한국쓰리축	한국쓰리축4.5톤가축운반트럭	KTA4.5TOV-1230L-BZ4.5B	109,636
1800	화물	한국쓰리축	한국쓰리축4.5톤가축운송트럭	KTA4.5AV-C-VOL14B	84,819
1801	화물	한국쓰리축	한국쓰리축4.5톤냉장왕바디	KTA4.5TFW-1-BZ4.5A1	78,441
1802	화물	한국쓰리축	한국쓰리축4.5톤왕바디	KTA4.5TW-1830L-BZ18H	132,000
1803	화물	한국쓰리축	한국쓰리축4.5톤왕바디	KTA4.5TW-1-BZ4.5A1	74,250
1804	화물	한국쓰리축	한국쓰리축4.5톤카고트럭	KTA4.5PC-1-BZ4.5A1	85,650
1805	화물	한국쓰리축	한국쓰리축4.5톤카고트럭	KTA4.5TC-1-BZ4.5A1	84,754
1806	화물	한국쓰리축	한국쓰리축4.5톤트럭	KTA4.5P-1-VOL4.5D	91,439
1807	화물	한국쓰리축	한국쓰리축4.5톤트럭	KTA4.5P-1-VOL5D	89,100
1808	화물	한국쓰리축	한국쓰리축4.5톤트럭	KTA4.5P-2-VOL4.5D	91,439
1809	화물	한국쓰리축	한국쓰리축4.5톤트럭	KTA4.5P-2-VOL5D	95,918
1810	화물	한국쓰리축	한국쓰리축4.5톤트럭	KTA4.5P-L2-BZ4.5	84,441
1811	화물	한국쓰리축	한국쓰리축4.5톤트럭	KTA4.5P-L3-AT4.5	85,247
1812	화물	한국쓰리축	한국쓰리축4.5톤트럭	KTA4.5T-1230H-BZ4.5	99,990
1813	화물	한국쓰리축	한국쓰리축4.5톤트럭	KTA4.5T-160E28-IC5E	95,000
1814	화물	한국쓰리축	한국쓰리축4.5톤트럭	KTA4.5T-1830L-BZ4.5H	109,255
1815	화물	한국쓰리축	한국쓰리축4.5톤트럭	KTA4.5T-1-VOL4.5B	89,279
1816	화물	한국쓰리축	한국쓰리축4.5톤트럭	KTA4.5T-1-VOL5D	86,727
1817	화물	한국쓰리축	한국쓰리축4.5톤트럭	KTA4.5T2-1-VOL4.5D	94,959
1818	화물	한국쓰리축	한국쓰리축4.5톤트럭	KTA4.5T2-1-VOL5D	96,389
1819	화물	한국쓰리축	한국쓰리축4.5톤트럭	KTA4.5T2-2-VOL4.5D	96,578
1820	화물	한국쓰리축	한국쓰리축4.5톤트럭	KTA4.5T2-814L-VOL4.5D	89,636
1821	화물	한국쓰리축	한국쓰리축4.5톤트럭	KTA4.5T2-818L-VOL4.5D	96,818
1822	화물	한국쓰리축	한국쓰리축4.5톤트럭	KTA4.5T-2-VOL4.5D	91,710
1823	화물	한국쓰리축	한국쓰리축4.5톤트럭	KTA4.5T-2-VOL5D	92,790
1824	화물	한국쓰리축	한국쓰리축4.5톤트럭	KTA4.5T-818L-VOL4.5E	95,850
1825	화물	한국쓰리축	한국쓰리축4.5톤트럭	KTA4.5T-818L-VOL5D	95,850
1826	화물	한국쓰리축	한국쓰리축4.5톤트럭	KTA4.5T-FL42-VOL4.5D	89,636
1827	화물	한국쓰리축	한국쓰리축4.5톤트럭	KTA4.5T-H2-BZ4.5	83,635
1828	화물	한국쓰리축	한국쓰리축4.5톤트럭	KTA4.5T-H3-AT4.5	90,530
1829	화물	한국쓰리축	한국쓰리축4.5톤트럭	KTA4.5T-L2-BZ4.5	83,456
1830	화물	한국쓰리축	한국쓰리축4.5톤트럭	KTA4.5T-LX29H-MAN16D	99,739
1831	화물	한국쓰리축	한국쓰리축4.5톤트럭	KTA4.5T-LX29H-MAN19H	109,273
1832	화물	한국쓰리축	한국쓰리축4.5톤트럭	KTA4.5T-LX29H-MAN5H	108,091
1833	화물	한국쓰리축	한국쓰리축4.5톤트럭	KTA4.5T-LX29H-MS4.5D	115,819
1834	화물	한국쓰리축	한국쓰리축4.5톤트럭	KTA4.5T-LX29-MAN4.5D	107,618
1835	화물	한국쓰리축	한국쓰리축4.5톤트럭	KTA4.5T-LX29-MAN4.5F	101,182
1836	화물	한국쓰리축	한국쓰리축5.1톤가축운송트럭	KTA5.1TAV-T1-VOL4.5B	113,580
1837	화물	한국쓰리축	한국쓰리축5톤트럭	KTA5P-1-VOL5D	89,747
1838	화물	한국쓰리축	한국쓰리축5톤트럭	KTA5P-H2-BZ5	88,346
1839	화물	한국쓰리축	한국쓰리축5톤트럭	KTA5T-814L-VOL14D	83,937
1840	화물	한국쓰리축	한국쓰리축6.5톤왕바디	KTA6.5TW-H3-BZ4.5	108,126
1841	화물	한국쓰리축	한국쓰리축6.5톤카고트럭	KTA6.5TC-1-BZ4.5A1	82,625
1842	화물	한국쓰리축	한국쓰리축6.5톤트럭	KTA6.5P-1-VOL5D	90,990
1843	화물	한국쓰리축	한국쓰리축6.5톤트럭	KTA6.5P-BZ4.5A1	80,322
1844	화물	한국쓰리축	한국쓰리축6.5톤트럭	KTA6.5T-1230H-BZ4.5	96,119
1845	화물	한국쓰리축	한국쓰리축6.5톤트럭	KTA6.5T-1830L-BZ4.5H	112,091
1846	화물	한국쓰리축	한국쓰리축6.5톤트럭	KTA6.5T-1-VOL4.5D	90,724

연번	차종	제 작 사	차 명	형 식	기준가격
1847	화물	한국쓰리축	한국쓰리축6.5톤트럭	KTA6,5T-1-VOL5D	92,790
1848	화물	한국쓰리축	한국쓰리축6.5톤트럭	KTA6,5T2-1-VOL4,5D	91,636
1849	화물	한국쓰리축	한국쓰리축6.5톤트럭	KTA6,5T-2-VOL4,5D	94,590
1850	화물	한국쓰리축	한국쓰리축6.5톤트럭	KTA6,5T-2-VOL5D	95,687
1851	화물	한국쓰리축	한국쓰리축6.5톤트럭	KTA6,5T-818L-VOL4,5E	96,750
1852	화물	한국쓰리축	한국쓰리축6.5톤트럭	KTA6,5T-818L-VOL4,5H	96,818
1853	화물	한국쓰리축	한국쓰리축6.5톤트럭	KTA6,5T-818L-VOL5D	96,750
1854	화물	한국쓰리축	한국쓰리축6.5톤트럭	KTA6,5T-BZ5A1	84,710
1855	화물	한국쓰리축	한국쓰리축6.5톤트럭	KTA6,5T-E42D8-VOL20H	108,200
1856	화물	한국쓰리축	한국쓰리축6.5톤트럭	KTA6,5T-EL32-IC19D	117,819
1857	화물	한국쓰리축	한국쓰리축6.5톤트럭	KTA6,5T-EL32-IC5E	110,910
1858	화물	한국쓰리축	한국쓰리축6.5톤트럭	KTA6,5T-FL42-VOL5D	88,289
1859	화물	한국쓰리축	한국쓰리축6.5톤트럭	KTA6,5T-L25-MAN4,5F	102,545
1860	화물	한국쓰리축	한국쓰리축6.5톤트럭	KTA6,5T-LX29H-MAN4,5H	110,582
1861	화물	한국쓰리축	한국쓰리축6.5톤트럭	KTA6,5T-LX29-MAN4,5F	109,611
1862	화물	한국쓰리축	한국쓰리축6.5톤트럭	KTA6,5T-LX29-MS4,5C	108,764
1863	화물	한국쓰리축	한국쓰리축6.5톤트럭	KTA65TFL42VOL5D	86,321
1864	화물	한국쓰리축	한국쓰리축7.5톤트럭	KTA7,5P-2-VOL4,5D	94,590
1865	화물	한국쓰리축	한국쓰리축7.5톤트럭	KTA7,5P-H2-BZ5	89,813
1866	화물	한국쓰리축	한국쓰리축7.5톤트럭	KTA7,5P-H3-AT4,5	91,336
1867	화물	한국쓰리축	한국쓰리축7.5톤트럭	KTA7,5P-H3-BZ4,5	89,009
1868	화물	한국쓰리축	한국쓰리축7.5톤트럭	KTA7,5P-L2-BZ5	87,181
1869	화물	한국쓰리축	한국쓰리축7.5톤트럭	KTA7,5T-1230H-BZ4,5	101,970
1870	화물	한국쓰리축	한국쓰리축7.5톤트럭	KTA7,5T-1830L-BZ4,5H	122,545
1871	화물	한국쓰리축	한국쓰리축7.5톤트럭	KTA7,5T-1-VOL5D	87,455
1872	화물	한국쓰리축	한국쓰리축7.5톤트럭	KTA7,5T2-1-VOL5D	90,720
1873	화물	한국쓰리축	한국쓰리축7.5톤트럭	KTA7,5T2-818L-VOL4,5D	96,091
1874	화물	한국쓰리축	한국쓰리축7.5톤트럭	KTA7,5T-2-VOL4,5D	98,189
1875	화물	한국쓰리축	한국쓰리축7.5톤트럭	KTA7,5T-818L-VOL4,5E	98,640
1876	화물	한국쓰리축	한국쓰리축7.5톤트럭	KTA7,5T-H3-BZ5	86,545
1877	화물	한국쓰리축	한국쓰리축7.5톤트럭	KTA7,5T-LX29H-MAN19H	113,573
1878	화물	한국쓰리축	한국쓰리축7.5톤트럭	KTA7,5T-LX29-MAN4,5D	102,536
1879	화물	한국쓰리축	한국쓰리축7.5톤트럭	KTA75T1VOL5D	87,083
1880	화물	한국쓰리축	한국쓰리축8.5톤트럭	KTA8,5P-H3-AT4,5	91,426
1881	화물	한국쓰리축	한국쓰리축8.5톤트럭	KTA8,5T-1830L-BZ4,5H	117,818
1882	화물	한국쓰리축	한국쓰리축8.5톤트럭	KTA8,5T-818L-VOL18D	94,910
1883	화물	한국쓰리축	한국쓰리축8.5톤트럭	KTA8,5T-818L-VOL4,5E	100,909
1884	화물	한국쓰리축	한국쓰리축8.5톤트럭	KTA8,5T-818L-VOL5H	96,818
1885	화물	한국쓰리축	한국쓰리축8.5톤트럭	KTA8,5T-FE64D8-VOL20L	114,182
1886	화물	한국쓰리축	한국쓰리축8.5톤트럭	KTA8,5T-LX29H-MAN19F	107,573
1887	화물	한국쓰리축	한국쓰리축8.5톤트럭	KTA8,5T-LX29H-MAN19H	117,719
1888	화물	한국쓰리축	한국쓰리축8.5톤트럭	KTA8,5T-LX29H-MAN5H	109,500
1889	화물	한국쓰리축	한국쓰리축8톤트럭	KTA8T-LX29H-MS4,5D	118,310
1890	화물	한국쓰리축	한국쓰리축9.5톤트럭	KTA9,5C-E64D8-VOL20L	116,837
1891	화물	한국쓰리축	한국쓰리축9.5톤트럭	KTA9,5P-E42D8-VOL20H	110,910
1892	화물	한국쓰리축	한국쓰리축9.5톤트럭	KTA9,5T-1830L-BZ4,5H	117,818
1893	화물	한국쓰리축	한국쓰리축9.5톤트럭	KTA9,5T-818L-VOL4,5E	95,850
1894	화물	한국쓰리축	한국쓰리축9.5톤트럭	KTA9,5T-818L-VOL5H	103,636
1895	화물	한국쓰리축	한국쓰리축9.5톤트럭	KTA9,5T-LX29H-MAN19H	108,714
1896	화물	한국쓰리축	한국쓰리축9.5톤트럭	KTA9,5T-LX29H-MAN5H	105,582
1897	화물	한국쓰리축	한국쓰리축임플트럭	KTA21,1PAR-H84D3-VOL18	231,085
1898	화물	한국쓰리축	한국쓰리축임플트럭	KTA22,8PAR-M84D1-VOL18	203,208
1899	화물	한국쓰리축	한국쓰리축임플트럭	KTA22PAR-G40-SCA17T	180,357
1900	화물	한국쓰리축	한국쓰리축윙바디	KTA16TWS-1-UD14SL	136,108
1901	화물	한국쓰리축	한국쓰리축윙바디	KTA17TW-1-UD14SL	142,377
1902	화물	한국쓰리축	한국쓰리축윙바디	KTA17TW-D40-SCA14CT	149,697

연번	차종	제 작 사	차 명	형 식	기준가격
1903	화물	한국쓰리축	한국쓰리축왕바디	KTA18TW-H-ACTROS16L	172,822
1904	화물	한국쓰리축	한국쓰리축왕바디	KTA25TW-M64D1-VOL14,5L	171,864
1905	화물	한국쓰리축	한국쓰리축진개덤프	KTA18,7PD-M84D1-VOL18	214,551
1906	화물	한국쓰리축	한쓰14톤장축트럭	HT14CT16-SCA14L95	176,579
1907	화물	한국쓰리축	한쓰17톤왕바디트럭	HT17WT15-SCA14L95	185,850
1908	화물	한국쓰리축	한쓰4.5톤국초장축트럭	HT4.5CT17-VOL4.5F86H	95,850
1909	화물	한국쓰리축	한쓰4.5톤국플러스트럭	HT4.5CT17-VOL4.5F75H	97,650
1910	화물	한국쓰리축	한쓰6.5톤국플러스트럭	HT6.5CT16-VOL5F75	87,840
1911	화물	한국쓰리축	한쓰7.5톤국플러스트럭	HT7.5CT16-VOL4.5F75	99,630
1912	화물	한국쓰리축	한쓰9.5톤국초장축트럭	HT9.5CT17-VOL4.5F86H	96,119
1913	화물	한국쓰리축공업	한쓰4.5톤국플러스트럭	HT4.5CT17-MAN4.5F81	104,545
1914	화물	한국쓰리축공업	한쓰4.5톤국플러스트럭	HT4.5CT18-MAN16F75H	111,910
1915	화물	한국쓰리축공업	한쓰4.5톤국플러스트럭	HT4.5CT18-MAN19F81H	117,091
1916	화물	한국쓰리축공업	한쓰9.5톤국초장축트럭	HT9.5CT17-VOL5F86H	91,273
1917	화물	한국캐스보로	캐스보로 콤비트레일러	HCG-40XAB	37,000
1918	화물	한국캐스보로	캐스보로 콤비트레일러	HCG-40XJB	40,700
1919	화물	한국캐스보로	캐스보로 콤비트레일러	HW40ACGT	37,000
1920	화물	한국캐스보로	캐스보로 콤비트레일러	KS-40FCTA	34,000
1921	화물	한국캐스보로	캐스보로 콤비트레일러	KS-40FCTA1	35,000
1922	화물	한국캐스보로	캐스보로 콤비트레일러	KS-40FCTA2	35,000
1923	화물	한국캐스보로	캐스보로 콤비트레일러	KS-40FCTAS1	40,000
1924	화물	한국캐스보로	캐스보로 콤비트레일러	KSB-40FCTA	35,000
1925	화물	한국캐스보로	캐스보로 콤비트레일러	KSB-40FCTAS	40,000
1926	화물	한국캐스보로	캐스보로 콤비트레일러	KSB-N40FCTA	43,519
1927	화물	한국캐스보로	캐스보로 콤비트레일러	KSB-N40FCTAS	48,181
1928	화물	한국캐스보로	캐스보로콤비트레일러	KSB-CJ40FCTA	44,545
1929	화물	한국캐스보로	캐스보로콤비트레일러	KSB-CJ40FCTAS	49,545
1930	화물	한국크레인	고소작업차	HKP3200슈퍼	156,800
1931	화물	한국크레인	고소작업차	HKP3700프리미엄	159,740
1932	화물	한국토미	토미만24톤카고	KTM-24L15.5-460	144,909
1933	화물	한국토미	토미만26톤카고	KTM-26L15.5-460-A	179,273
1934	화물	한국토미	토미만4.5톤카고	KTM-4.5LT-290	106,909
1935	화물	한국토미	토미벤츠26톤카고	KTBZ-26LTS16.5-510	178,364
1936	화물	한국토미	토미볼보1.9톤크레인집게차	KTVFL-1.9NC7.5-280-24HTSH	134,500
1937	화물	한국토미	토미볼보20.7톤암롤트럭	KTVFM-20.7AMT18-540	252,567
1938	화물	한국토미	토미볼보21톤카고트럭	KTVFM-21LTS14-450	146,091
1939	화물	한국토미	토미볼보22톤암롤트럭	KTVFM-22AM16-450-A	178,289
1940	화물	한국토미	토미볼보22톤암롤트럭	KTVFM-22AM17-500	209,545
1941	화물	한국토미	토미볼보22톤암롤트럭	KTVFM-22AM18-450-A	176,832
1942	화물	한국토미	토미볼보22톤암롤트럭	KTVFM-22SAM18-450	153,818
1943	화물	한국토미	토미볼보23.5톤암롤트럭	KTVFM-23.5AM16-450-A	195,000
1944	화물	한국토미	토미볼보23.5톤암롤트럭	KTVFM-23.5AM16-450-A-L	182,818
1945	화물	한국토미	토미볼보24톤암롤트럭	KTVFM-24AM18.5-450	163,818
1946	화물	한국토미	토미볼보24톤암롤트럭	KTVFM-24AM18-450-A	176,727
1947	화물	한국토미	토미볼보24톤카고	KTVFM-24L16-450-A	159,390
1948	화물	한국토미	토미볼보26.5톤카고	KTVFM-26.5L43-450	169,728
1949	화물	한국토미	토미볼보26톤카고	KTVFM-26L16-450-A	160,469
1950	화물	한국토미	토미볼보26톤카고	KTVFM-26LTS16.5-450-A	202,770
1951	화물	한국토미	토미볼보27.5톤카고	KTVFM-27.5L29-450	137,000
1952	화물	한국토미	토미볼보7.5톤카고	KTVFL-7.5UUL7.5-280	90,179
1953	화물	한국토미	토미스카니아 17톤왕바디	KTSC-W17LT14-440-A	176,493
1954	화물	한국토미	토미스카니아 24톤 카고	KTSC-24L15-420-A	149,720
1955	화물	한국토미	토미스카니아 24톤카고	KTSC-24L17-400-A	154,510
1956	화물	한국토미	토미스카니아 25.5톤카고	KTSC-25.5L17-400-A	149,004
1957	화물	한국토미	토미스카니아 26.5톤카고	KTSC-26.5L19-380	130,288
1958	화물	한국토미	토미스카니아 26톤카고	KTSC-26L19-380	130,557



연번	차종	제 작 사	차 명	형 식	기준가격
1959	화물	한국토미	토미스카니아21톤상승워버디	KTSC-SW21LT14-410	184,090
1960	화물	한국토미	토미스카니아22톤암롤트럭	KTSC-22AM18-410	162,073
1961	화물	한국토미	토미스카니아22톤암롤트럭	KTSC-22AM18-450	221,104
1962	화물	한국토미	토미스카니아23.5톤카고	KTSC-23.5L17-410	159,000
1963	화물	한국토미	토미스카니아23.5톤카고	KTSC-23.5L17-450	167,455
1964	화물	한국토미	토미스카니아24톤카고	KTSC-24L17-410	157,410
1965	화물	한국토미	토미아테고 4.5톤 카고	KTBZ-4.5ULT7,8	85,869
1966	화물	한국토미	토미악트로스 17톤워버디	KTBZ-W17ULT14-408-A	172,822
1967	화물	한국토미	토미유디 19.9톤암롤트럭	KTVUD-19.9AM155-419	144,818
1968	화물	한국토미	토미유디 24톤카고	KTVUD-24L155-419	129,124
1969	화물	한국토미	토미히노 8.5톤카고	KTHN-8.5ULT5-280	83,366
1970	화물	한국특장	한국12.8톤벤츠워버디	HKT-12.8BWB	163,819
1971	화물	한국특장	한국MAN21톤상승워버디	HKT-21MJWB	218,964
1972	화물	한국특장	한국MAN23.8톤상승워버디	HKT-23.8MJWB	262,518
1973	화물	한국특장	한국불보22.5톤우드칩운반차	HKT-22.5VCWB	226,091
1974	화물	한국특장	한국특장19.1톤사료운반차	HGBFFM64R1HA-A	189,810
1975	화물	한국특장	한국특장19톤사료운반차	HGBFG410LB6X4-A	208,530
1976	화물	한국특장	한특 사료운반트럭	HGHNB501	67,529
1977	화물	한국특장	한특 사료운반트럭	HGHNB502	71,727
1978	화물	한국특장기술	한국특장기술 25톤트럭	K25C1-7TD-V21S	134,200
1979	화물	한국특장기술	한국특장기술 4.5톤냉동탑차	K4.5RF1-9TD-B4.5EU	79,909
1980	화물	한국특장기술	한국특장기술 4.5톤트럭	K4.5C1-7TD-N4.5EE	54,300
1981	화물	한국특장기술	한국특장기술 4.5톤트럭	K4.5C1-8TD-N4.5EE	58,000
1982	화물	한국특장기술	한국특장기술 4.5톤트럭	K4.5C1-9PD-B4.5EU	83,894
1983	화물	한국특장기술	한국특장기술 4.5톤트럭	K45C5-BT-B45EU	85,069
1984	화물	한국특장기술	한국특장기술 5.5톤워버디	K55WD5-BT-B5EU	98,090
1985	화물	한국특장기술	한국특장기술 7.5톤트럭	K7.5C1-9PD-B5EU	83,727
1986	화물	한국특장기술	한국특장기술 7톤트럭	K7C1-7PD-N5E	54,228
1987	화물	한국특장기술	한국특장기술 7톤트럭	K7C1-9TD-B7EU	84,455
1988	화물	한국특장기술	한국특장기술11.5톤트럭	K11.5C1-PS-H11.5L	79,153
1989	화물	한국특장기술	한국특장기술4.5톤트럭	K4.5C1-8PD-D4.5EUD	56,164
1990	화물	한국특장기술	한국특장기술4.5톤트럭	K4.5C1-8TD-D4.5EU	57,362
1991	화물	한국특장기술	한국특장기술4.5톤트럭	K4.5C1-9PD-H4.5EU	55,685
1992	화물	한국특장기술	한국특장기술4.5톤트럭	K4.5C1-9PD-H4.5EW	63,571
1993	화물	한국특장기술	한국특장기술4.5톤트럭	K4.5C1-9PD-H4.5LW	63,094
1994	화물	한국특장기술	한국특장기술4.5톤트럭	K4.5C1-9TD-H4.5EU	55,230
1995	화물	한국특장기술	한국특장기술4.5톤트럭	K4.5C1-9TD-H4.5EW	61,221
1996	화물	한국특장기술	한국특장기술4.5톤트럭	K4.5C1-9TD-H4.5LW	60,230
1997	화물	한국특장기술	한국특장기술4.5톤트럭	K4.5C2-9PD-H4.5EU	56,766
1998	화물	한국특장기술	한국특장기술4.5톤트럭	K4.5C2-9TD-H4.5EU	56,494
1999	화물	한국특장기술	한국특장기술트럭	K4.5C1-8TD-H4.5LW	61,794
2000	화물	한국특장기술	한국특장기술트럭	K4.5C2-7PD-H4.5EE	54,574
2001	화물	한빛테크원	한빛 로드로거	HBSV-RR0210	257,000
2002	화물	한빛테크원	한빛 로드로거	HBSV-RR0211	165,000
2003	화물	한빛테크원	한빛 로드로거	HBSV-RR0212	277,000
2004	화물	한빛테크원	한빛음식물수거차	HBSV-FS066	86,133
2005	화물	한서정공	한서소방펌프자동차	HFF-5000	209,000
2006	화물	한성특장	한성13.5톤워버디	HS13.5WBT-VOL14,5	175,181
2007	화물	한성특장	한성13톤냉동탑	HS13ID-VOL14	170,182
2008	화물	한성특장	한성13톤워버디	HS13WB-VOL29	179,036
2009	화물	한성특장	한성14톤냉동탑	HS14ID-VOL14	186,118
2010	화물	한성특장	한성14톤워버디	HS14WBT-MAN28	186,055
2011	화물	한성특장	한성14톤워버디	HS14WBT-SC14	197,181
2012	화물	한성특장	한성14톤카고	HS14T-VOL14	175,455
2013	화물	한성특장	한성17.5톤카고	HS17.5T-SC14	178,636
2014	화물	한성특장	한성17톤워버디	HS17WBT-VOL29	191,310

연번	차종	제 작 사	차 명	형 식	기준가격
2015	화물	한성특장	한성17톤카고	HS17T-VOL14	185,455
2016	화물	한성특장	한성17톤트럭	HS17T-SC14	161,318
2017	화물	한성특장	한성18톤카고	HS18T-SC14	158,000
2018	화물	한성특장	한성19톤왕바디트럭	HS19WBT-AG16	155,454
2019	화물	한성특장	한성2.1톤왕바디	HS2.1WB-ISU3.5	63,500
2020	화물	한성특장	한성20.4톤무빙워크트럭	HS20.4MWT-AG16.5	250,145
2021	화물	한성특장	한성20.9톤무빙워크우드칩트럭	HS20.9MWT-AG16.5	267,910
2022	화물	한성특장	한성21톤왕바디	HS21WBT-AR14	206,354
2023	화물	한성특장	한성21톤왕바디	HS21WBT-SC38	231,910
2024	화물	한성특장	한성21톤왕바디	HS21WBT-VOL29	212,128
2025	화물	한성특장	한성21톤카고	HS21T-VOL14	179,547
2026	화물	한성특장	한성21톤카고	HS21T-VOL14.5	160,000
2027	화물	한성특장	한성21톤카고	HS21T-VOL14.5-G	166,454
2028	화물	한성특장	한성21톤카고	HS21T-VOL29	165,636
2029	화물	한성특장	한성21톤컨테이너운송트럭	HS21CP-VOL29	194,582
2030	화물	한성특장	한성22.4톤일반진개트럭	HS22.4MWT-MAN25.5	277,090
2031	화물	한성특장	한성22.5톤왕바디	HS22.5WBT-SC16	198,363
2032	화물	한성특장	한성22.7톤무빙워크트럭	HS22.7MWT-VOL25	258,872
2033	화물	한성특장	한성23.5톤상승왕바디	HS23.5SWBT-AG16.5	235,819
2034	화물	한성특장	한성23.5톤컨테이너운송트럭	HS23.5CP-AG16	144,427
2035	화물	한성특장	한성24.7톤컨테이너운송트럭	HS24.7CP-VOL29	194,582
2036	화물	한성특장	한성24톤상승왕바디	HS24SWBT-VOL14	198,363
2037	화물	한성특장	한성24톤암롤트럭	HS24AMP-VOL16	193,727
2038	화물	한성특장	한성24톤암롤트럭	HS24AMP-VOL18	176,904
2039	화물	한성특장	한성24톤암롤트럭	HS24AMP-VOL29	208,819
2040	화물	한성특장	한성24톤카고트럭	HS24P-VOL17	166,877
2041	화물	한성특장	한성24톤컨테이너운송트럭	HS24CP-MAN15.5	180,991
2042	화물	한성특장	한성24톤트럭	HS24P-VOL17	153,818
2043	화물	한성특장	한성25톤왕바디	HS25WBT-SC42	254,500
2044	화물	한성특장	한성25톤카고트럭	HS25P-VOL18	162,090
2045	화물	한성특장	한성25톤컨테이너운송트럭	HS25CT-AC16	183,681
2046	화물	한성특장	한성26톤카고	HS26P-VOL16	164,272
2047	화물	한성특장	한성26톤카고	HS26T-AC16.5	181,000
2048	화물	한성특장	한성26톤트럭	HS26T-AG16	185,272
2049	화물	한성특장	한성3.5톤카고	HS3.5-ISU3.5	49,900
2050	화물	한성특장	한성3톤왕바디	HS3WB-AG78	103,273
2051	화물	한성특장	한성4.5톤만카고	HS4.5T-MAN81	90,709
2052	화물	한성특장	한성4.5톤만카고	HS4.5T-MAN86	109,091
2053	화물	한성특장	한성4.5톤왕바디	HS4.5WB-MAN75	123,755
2054	화물	한성특장	한성4.5톤왕바디	HS4.5WBT-AG88	118,518
2055	화물	한성특장	한성4.5톤왕바디	HS4.5WBT-MAN70	94,773
2056	화물	한성특장	한성4.5톤왕바디	HS4.5WBT-VOL75	111,818
2057	화물	한성특장	한성4.5톤왕바디	HS4.5WBT-VOL86	119,182
2058	화물	한성특장	한성4.5톤왕바디	HS4.5WBT-VOL91	129,455
2059	화물	한성특장	한성4.5톤카고	HS4.5P-VOL75	89,636
2060	화물	한성특장	한성4.5톤카고	HS4.5T-AG78	98,000
2061	화물	한성특장	한성4.5톤카고	HS4.5T-AG87	103,455
2062	화물	한성특장	한성4.5톤카고	HS4.5T-IVECO86	104,546
2063	화물	한성특장	한성4.5톤카고	HS4.5T-IVECO86-12	96,818
2064	화물	한성특장	한성4.5톤카고	HS4.5T-MAN75	101,945
2065	화물	한성특장	한성4.5톤카고	HS4.5T-MAN75-C	114,000
2066	화물	한성특장	한성4.5톤카고	HS4.5T-MAN81	104,490
2067	화물	한성특장	한성4.5톤카고	HS4.5T-MAN88	106,418
2068	화물	한성특장	한성4.5톤카고	HS4.5T-VOL75	89,636
2069	화물	한성특장	한성4.5톤카고	HS4.5T-VOL78	100,000
2070	화물	한성특장	한성4.5톤카고	HS4.5T-VOL86	96,818

연번	차종	제 작 사	차 명	형 식	기준가격
2071	화물	한성특장	한성4.5톤카고	HS4,5T-VOL89	101,455
2072	화물	한성특장	한성4.5톤카고	HS4,5-VOL625	74,910
2073	화물	한성특장	한성4.5톤카고	HS4,5-VOL86	122,637
2074	화물	한성특장	한성5톤트럭	HS5T-AG78	85,818
2075	화물	한성특장	한성6.5톤만카고	HS6,5T-MAN86	106,154
2076	화물	한성특장	한성6.5톤카고	HS6,5T-AG78	95,818
2077	화물	한성특장	한성6.5톤카고	HS6,5T-AG86-N	118,091
2078	화물	한성특장	한성6.5톤카고	HS6,5T-IVECO86-12	96,818
2079	화물	한성특장	한성6.5톤카고	HS6,5T-MAN75	101,923
2080	화물	한성특장	한성6.5톤카고	HS6,5T-MAN81	97,818
2081	화물	한성특장	한성6.5톤카고	HS6,5T-VOL75	89,636
2082	화물	한성특장	한성6.5톤카고	HS6,5T-VOL78	109,090
2083	화물	한성특장	한성6.5톤카고	HS6,5T-VOL86	96,818
2084	화물	한성특장	한성6.5톤카고	HS6,5T-VOL89	100,182
2085	화물	한성특장	한성6.5톤트럭	HS6,5T-AG78	93,000
2086	화물	한성특장	한성6.5톤트럭	HS6,5T-VOL75	89,636
2087	화물	한성특장	한성7.5톤카고	HS7,5P-AG78	93,000
2088	화물	한성특장	한성7.5톤카고	HS7,5T-AG78	110,590
2089	화물	한성특장	한성7.5톤카고	HS7,5T-IVECO86-265	88,182
2090	화물	한성특장	한성7.5톤카고	HS7,5T-MAN81	106,581
2091	화물	한성특장	한성7.5톤카고	HS7,5T-MAN86	105,891
2092	화물	한성특장	한성7.5톤카고	HS7,5T-MAN88	123,710
2093	화물	한성특장	한성7.5톤카고	HS7,5T-VOL86	96,545
2094	화물	한성특장	한성7.5톤카고	HS7,5-VOL101	113,637
2095	화물	한성특장	한성7.5톤트럭	HS7,5T-VOL75	89,002
2096	화물	한성특장	한성7톤트럭	HS7T-AG78	94,091
2097	화물	한성특장	한성8.5톤카고	HS8,5T-AG86-N	105,364
2098	화물	한성특장	한성8.5톤카고	HS8,5T-IVECO86	102,273
2099	화물	한성특장	한성8.5톤카고	HS8,5T-IVECO86-12	96,363
2100	화물	한성특장	한성8.5톤카고	HS8,5T-MAN86	109,464
2101	화물	한성특장	한성8.5톤카고	HS8,5T-VOL101	136,910
2102	화물	한성특장	한성8.5톤카고	HS8,5T-VOL75	90,091
2103	화물	한성특장	한성8.5톤카고	HS8,5T-VOL86	96,818
2104	화물	한성특장	한성8.5톤카고	HS8,5T-VOL89	96,818
2105	화물	한성특장	한성8.5톤컨테이너운송차량	HS8,5COT-VOL75	100,818
2106	화물	한성특장	한성9.5톤만카고	HS9,5T-MAN86	107,127
2107	화물	한성특장	한성9.5톤카고	HS9,5T-AG86-N	104,273
2108	화물	한성특장	한성9.5톤카고	HS9,5T-MAN86	10,054
2109	화물	한성특장	한성9.5톤카고	HS9,5T-VOL86	96,818
2110	화물	한성특장	한성9.5톤카고	HS9,5T-VOL89	110,455
2111	화물	한성특장	한성9.5톤카고	HS9,5-VOL101	115,837
2112	화물	한성특장차	한성20.5톤무빙워크우드칩트럭	HS20,5MWT-VOL49	258,182
2113	화물	한성특장차	한성20.5톤무빙워크트럭	HS20,5MWT-MAN25,5	280,450
2114	화물	한성특장차	한성20.5톤무빙워크트럭	HS20,5MWT-SC25	288,637
2115	화물	한성특장차	한성23톤무빙워크트럭	HS23MWT-VOL26	263,932
2116	화물	한일	골드호퍼모듈트레일러	THP-SL4SPLIT	136,858
2117	화물	한일	골드호퍼모듈트레일러	THP-SL6SPLIT	174,125
2118	화물	한중특장	한중1.2톤크레인집게차	HJ1,2TONGS-VFL	146,747
2119	화물	한중특장	한중10.5톤카고	HJ10,5T-B4,5-N	127,728
2120	화물	한중특장	한중12톤왕바디	HJ12WB-MAN6X4	183,910
2121	화물	한중특장	한중14.5톤왕바디	HJ14,5WBT-MAN6X2	185,446
2122	화물	한중특장	한중17톤방동탑차	HJ17INT-VOL14	199,850
2123	화물	한중특장	한중17톤상승왕바디	HJ17WBT-AG2643	218,000
2124	화물	한중특장	한중17톤상승왕바디	HJ17WBT-B8X4	187,091
2125	화물	한중특장	한중17톤왕바디	HJ17WBT-B2843L	211,364
2126	화물	한중특장	한중17톤왕바디	HJ17WBT-BEN14	193,454

연번	차종	제 작 사	차 명	형 식	기준가격
2127	화물	한중특장	한중17톤왕바디	HJ17WBT-SC14	205,104
2128	화물	한중특장	한중17톤왕바디	HJ17WBT-SC16	198,636
2129	화물	한중특장	한중17톤왕바디	HJ17WBT-VOL14	187,812
2130	화물	한중특장	한중19톤상승왕바디	HJ19WBT-SC21	222,273
2131	화물	한중특장	한중2.3톤크레인집게차	HJ2.3TONGS-M6575	155,482
2132	화물	한중특장	한중20.6톤왕바디	HJ20.6WBT-B3551L	183,273
2133	화물	한중특장	한중21톤냉동탑차	HJ21IN-VFM10X4-540	282,582
2134	화물	한중특장	한중21톤상승왕바디	HJ21WBT-SC14	205,000
2135	화물	한중특장	한중21톤상승왕바디	HJ21WBT-SC16	179,727
2136	화물	한중특장	한중21톤왕바디	HJ21WB-MAN8X4	219,109
2137	화물	한중특장	한중21톤왕바디	HJ21WBT-BEN14	204,545
2138	화물	한중특장	한중21톤왕바디	HJ21WBT-MAN15.5	196,818
2139	화물	한중특장	한중21톤왕바디	HJ21WBT-MAN8X4	212,145
2140	화물	한중특장	한중21톤왕바디	HJ21WBT-SC16	204,277
2141	화물	한중특장	한중21톤왕바디	HJ21WBT-SC8X4	192,773
2142	화물	한중특장	한중21톤왕바디	HJ21WBT-VOL14	200,181
2143	화물	한중특장	한중21톤카고	HJ21T-VOL18	155,636
2144	화물	한중특장	한중22톤냉동탑차	HJ22INT-MAN26	251,545
2145	화물	한중특장	한중23.5톤상승왕바디	HJ23.5WBT-B3551L	238,727
2146	화물	한중특장	한중23.5톤상승왕바디	HJ23.5WBT-VOL25.5	259,750
2147	화물	한중특장	한중23.5톤왕바디	HJ23.5WBT-VOL14	200,181
2148	화물	한중특장	한중23.7톤상승왕바디	HJ23.7WBT-B3551L	243,863
2149	화물	한중특장	한중23.7톤상승왕바디	HJ23.7WBT-MAN25.5	251,236
2150	화물	한중특장	한중23.7톤상승왕바디	HJ23.7WBT-SC25.5	230,000
2151	화물	한중특장	한중23.8톤상승왕바디	HJ23.8WBT-SC25.5	221,318
2152	화물	한중특장	한중24톤왕바디	HJ24WB-V10X4-540	264,982
2153	화물	한중특장	한중25톤카고	HJ25T-B3551L	220,181
2154	화물	한중특장	한중25톤카고	HJ25T-BEN3551L	209,909
2155	화물	한중특장	한중25톤평카고	HJ25T-VOL18	194,241
2156	화물	한중특장	한중26톤카고	HJ26T-VFM8X4	190,637
2157	화물	한중특장	한중4.5톤내장탑차	HJ4.5IN-VM4X2	126,273
2158	화물	한중특장	한중4.5톤내장왕바디	HJ4.5WBT-VOL4.5	110,220
2159	화물	한중특장	한중4.5톤왕바디	HJ4.5WBT-MAN4.5	138,446
2160	화물	한중특장	한중4.5톤왕바디	HJ4.5WBT-VOL4.5	108,836
2161	화물	한중특장	한중4.5톤왕바디	HJ4.5WBT-VOL4.5H	115,364
2162	화물	한중특장	한중4.5톤왕바디	HJ4.5WB-VFE6X4	133,637
2163	화물	한중특장	한중4.5톤카고	HJ4.5T-BEN4.5H	117,818
2164	화물	한중특장	한중4.5톤카고	HJ4.5T-MAN4.5	105,536
2165	화물	한중특장	한중4.5톤카고	HJ4.5T-VFE68	102,000
2166	화물	한중특장	한중4.5톤카고	HJ4.5T-VOL4.5	87,272
2167	화물	한중특장	한중4.5톤카고	HJ4.5T-VOL4.5H	96,818
2168	화물	한중특장	한중4.5톤카고	HJ4.5T-VOL4.5-H	96,818
2169	화물	한중특장	한중4.5톤카고	HJ4.5T-VOL68	94,728
2170	화물	한중특장	한중5.5톤왕바디	HJ5.5WBT-VOL4.5	122,909
2171	화물	한중특장	한중5톤냉동탑차	HJ5IN-VOL5	107,273
2172	화물	한중특장	한중5톤무진동왕바디	HJ5WB-B4X2	120,864
2173	화물	한중특장	한중5톤카고	HJ5T-VOL4.5H	94,091
2174	화물	한중특장	한중5톤카고	HJ5T-VOL5	89,636
2175	화물	한중특장	한중6.5톤카고	HJ6.5T-BEN4.5	108,364
2176	화물	한중특장	한중6.5톤카고	HJ6.5T-BEN4.5H	132,637
2177	화물	한중특장	한중6.5톤카고	HJ6.5T-IVE4X2	89,091
2178	화물	한중특장	한중6.5톤카고	HJ6.5T-M6X2	114,310
2179	화물	한중특장	한중6.5톤카고	HJ6.5T-MAN4.5	109,650
2180	화물	한중특장	한중6.5톤카고	HJ6.5T-MAN5	113,482
2181	화물	한중특장	한중6.5톤카고	HJ6.5T-VOL4.5H	98,918
2182	화물	한중특장	한중7.5톤카고	HJ7.5MT-VOL4.5	87,272

연번	차종	제 작 사	차 명	형 식	기준가격
2183	화물	한중특장	한중7.5톤카고	HJ7,5T-BEN4,5	96,655
2184	화물	한중특장	한중7.5톤카고	HJ7,5T-VFE68	107,655
2185	화물	한중특장	한중7.5톤카고	HJ7,5T-VOL4,5H	99,545
2186	화물	한중특장	한중7톤카고	HJ7T-MAN4,5	92,818
2187	화물	한중특장	한중8.5톤카고	HJ8,5T-B4,5-N	122,636
2188	화물	한중특장	한중8.5톤카고	HJ8,5T-MAN4,5	102,400
2189	화물	한중특장	한중8.5톤카고	HJ8,5T-MAN5	112,619
2190	화물	한중특장	한중8.5톤카고	HJ8,5TVOL4,5H	96,818
2191	화물	한중특장	한중8.5톤카고	HJ8,5T-VOL4,5H	91,727
2192	화물	한중특장	한중9.5톤카고	HJ9,5T-BEN4,5H	122,636
2193	화물	한중특장	한중9.5톤카고	HJ9,5T-MAN5	116,119
2194	화물	한중특장	한중9.5톤카고	HJ9,5T-VFE68	110,455
2195	화물	한중특장	한중9.5톤카고	HJ9,5T-VOL4,5H	96,818
2196	화물	한중특장	한중9.5톤카고	HJ9,5T-VOL68	96,818
2197	화물	한중특장	한중9.5톤카고	HJ9,5-VFE6X4	113,637
2198	화물	함코	함코12.5톤트럭	HCT12,5G9,5-D	70,920
2199	화물	함코	함코22톤암롤트럭	HCP22AR16-B	180,000
2200	화물	함코	함코24톤트럭	HCP24C17-S	148,511
2201	화물	함코	함코24톤트럭	HCT24G16-B	172,285
2202	화물	함코	함코25톤트럭	HCP25C17-S	149,407
2203	화물	함코	함코25톤트럭	HCT25G16-B	174,167
2204	화물	함코	함코25톤트럭	HCT25HG16-B	143,362
2205	화물	함코	함코26톤트럭	HCT26G16-B	165,033
2206	화물	함코	함코4.2톤냉동탑차	HCT4,2GPPR-HINO	64,203
2207	화물	함코	함코4.5톤가축운반트럭	HCT4,5GWP-HINO	54,443
2208	화물	함코	함코4.5톤냉동탑차	HCT4,5GR-B	92,590
2209	화물	함코	함코4.5톤냉동탑트럭	HCT4,5RXX-HINO	53,816
2210	화물	함코	함코4.5톤냉장왕바디트럭	HCT4,5RWXX-HINO	58,706
2211	화물	함코	함코4.5톤왕바디트럭	HCP4,5GPW-HINO	64,652
2212	화물	함코	함코4.5톤왕바디트럭	HCT4,5GLW-N	72,979
2213	화물	함코	함코4.5톤왕바디트럭	HCT4,5GPW-HINO	64,876
2214	화물	함코	함코4.5톤왕바디트럭	HCT4,5GW-B	80,010
2215	화물	함코	함코4.5톤왕바디트럭	HCT4,5WX-HINO	53,816
2216	화물	함코	함코4.5톤트럭	EZB-D	51,974
2217	화물	함코	함코4.5톤트럭	HA731A-DV	60,987
2218	화물	함코	함코4.5톤트럭	HCP4,5C-HINO	59,248
2219	화물	함코	함코4.5톤트럭	HCP4,5CL-HINO	59,248
2220	화물	함코	함코4.5톤트럭	HCP4,5CX-HINO	60,627
2221	화물	함코	함코4.5톤트럭	HCP4,5CXXA-D	56,855
2222	화물	함코	함코4.5톤트럭	HCP4,5CXX-D	49,782
2223	화물	함코	함코4.5톤트럭	HCP4,5GA-H	59,273
2224	화물	함코	함코4.5톤트럭	HCP4,5G-B	77,367
2225	화물	함코	함코4.5톤트럭	HCP4,5G-D	57,151
2226	화물	함코	함코4.5톤트럭	HCP4,5GD-D	55,204
2227	화물	함코	함코4.5톤트럭	HCP4,5G-HINO	59,027
2228	화물	함코	함코4.5톤트럭	HCP4,5GP-HINO	67,518
2229	화물	함코	함코4.5톤트럭	HCT4,5C-HINO	56,861
2230	화물	함코	함코4.5톤트럭	HCT4,5CL-HINO	52,383
2231	화물	함코	함코4.5톤트럭	HCT4,5CXA-HINO	58,293
2232	화물	함코	함코4.5톤트럭	HCT4,5CX-HINO	53,416
2233	화물	함코	함코4.5톤트럭	HCT4,5G-B	82,084
2234	화물	함코	함코4.5톤트럭	HCT4,5G-D	54,027
2235	화물	함코	함코4.5톤트럭	HCT4,5G-HINO	59,027
2236	화물	함코	함코4.5톤트럭	HCT4,5G-M	113,728
2237	화물	함코	함코4.5톤트럭	HCT4,5GP-HINO	65,876
2238	화물	함코	함코4.5톤트럭	HCT4,5GP-V	91,439

연번	차종	제 작 사	차 명	형 식	기준가격
2239	화물	함코	함코4.5톤트럭	HCT4.5HG-B	83,236
2240	화물	함코	함코4.5톤트럭	HCT4.5HRG-B	87,396
2241	화물	함코	함코4.5톤트럭	KST4.5CED-H4.5E	57,967
2242	화물	함코	함코4톤가축운반트럭	HCT4GWP-HINO	65,995
2243	화물	함코	함코5톤왕바디트럭	HCT5GPW-H	54,316
2244	화물	함코	함코5톤왕바디트럭	HCT5WX-HINO	53,369
2245	화물	함코	함코5톤트럭	HCP5C-HINO	64,025
2246	화물	함코	함코5톤트럭	HCP5CL-D	50,686
2247	화물	함코	함코5톤트럭	HCP5CL-H	51,980
2248	화물	함코	함코5톤트럭	HCP5G-HINO	59,100
2249	화물	함코	함코5톤트럭	HCT5G-B	83,635
2250	화물	함코	함코5톤트럭	HCT5G-HINO	59,100
2251	화물	함코	함코5톤트럭	HCT5GP-D	57,373
2252	화물	함코	함코5톤트럭	HCT5GP-HINO	67,694
2253	화물	함코	함코5톤할어트럭	HCP5CXH-HINO	59,839
2254	화물	함코	함코6.0톤트럭	HCT6.0GP-V	84,455
2255	화물	함코	함코6.5톤트럭	HCP6.5G5-HINO	65,256
2256	화물	함코	함코6.5톤트럭	HCP6.5G-H	53,195
2257	화물	함코	함코6.5톤트럭	HCP6.5GP5-HINO	67,517
2258	화물	함코	함코6.5톤트럭	HCP6.5GP-H	53,950
2259	화물	함코	함코6.5톤트럭	HCT6.5G5-HINO	61,786
2260	화물	함코	함코6.5톤트럭	HCT6.5GP5-HINO	65,099
2261	화물	함코	함코6.5톤트럭	HCT6.5GPL4.5-M	112,591
2262	화물	함코	함코6.5톤트럭	HCT6.5HG4.5-B	88,829
2263	화물	함코	함코7.5톤트럭	HCP7.5CX-D	51,035
2264	화물	함코	함코7.5톤트럭	HCP7.5CX5-D	42,616
2265	화물	함코	함코7.5톤트럭	HCP7.5G5-B	83,363
2266	화물	함코	함코7.5톤트럭	HCP7.5G5-D	54,805
2267	화물	함코	함코7.5톤트럭	HCP7.5G5-H	57,979
2268	화물	함코	함코7.5톤트럭	HCP7.5GP5-D	63,925
2269	화물	함코	함코7.5톤트럭	HCP7.5GPD5-D	56,216
2270	화물	함코	함코7.5톤트럭	HCT7.5G5-B	82,919
2271	화물	함코	함코7.5톤트럭	HCT7.5GPL4.5-M	114,746
2272	화물	함코	함코7톤트럭	HCP7C5-HINO	62,233
2273	화물	함코	함코7톤트럭	HCP7CL-HINO	52,518
2274	화물	함코	함코7톤트럭	HCP7CX-HINO	53,772
2275	화물	함코	함코7톤트럭	HCP7G5-HINO	63,218
2276	화물	함코	함코7톤트럭	HCT7G5-B	81,039
2277	화물	함코	함코7톤트럭	HCT7J5-HINO	66,586
2278	화물	함코	함코8.5톤트럭	DH166DLBF50	58,947
2279	화물	함코	함코8.5톤트럭	HCP8.5C5-D	54,828
2280	화물	함코	함코8톤트럭	HCP8CL5-H	53,473
2281	화물	해광산업사	해광 할어운반차	HKFV-02HN	63,454
2282	화물	해광특장	해광6.1톤할어운반차	C55-1FV10-MAN5	123,727
2283	화물	해광특장	해광6.1톤할어운반차	C55-FV10-MLL5	136,440
2284	화물	해광특장	해광6.1톤할어운반차	C55-FV10-VFL5	120,000
2285	화물	해광특장	해광6.1톤할어운반차	C55-FV12-VFL4.5	152,337
2286	화물	해동엠셀	조르지콤비라인트레일러	DS-LSKS-400B	42,500
2287	화물	해동엠셀	조르지콤비라인트레일러	ZOKHDMC-8C	38,625
2288	화물	해동엠셀	조르지콤비라인트레일러	ZOKHDMC-C	37,119
2289	화물	해동엠셀	조르지평판트레일러	ZOKHDMC-P	38,250
2290	화물	해동엠셀	티아산평판트레일러	TRKHDMC-P	38,000
2291	화물	현대엔지니어링	HD보트트레일러	HD8500	3,000
2292	화물	화성특장	화성특장 벤츠4.5톤왕바디트럭	KHS4.5W-MB4.5-E4	79,800
2293	화물	화성특장	화성특장1.8톤냉장왕바디	QT3.5CP-15LHM-FaT5E	73,818
2294	화물	화성특장	화성특장냉동왕바디트럭	KHS12.5RW-HD14	94,545

연번	차종	제 작 사	차 명	형 식	기준가격
2295	화물	화성특장	히노 화성특장 쓰리축왕바디	KHS4.5WT-HN4.5	59,045
2296	특수	화이어텍	FT고가사다리차	FTE9S6-B200A-52	421,636
2297	특수	화이어텍	FT고가사다리차	FTE9S6-S250M-52	490,000
2298	특수	화이어텍	굴절사다리차	FTB9S5-B050M-27	423,151
2299	화물	화이어텍	소방펌프차	FTP8DB-H050AA-2	142,591
2300	화물	화이어텍	소방펌프차	FTP9DB-H050AA-1	152,045
2301	화물	화이어텍	화이어텍다목적소방펌프차	FTA1D-H050A-2	166,272
2302	화물	화이어텍	화학소방펌프자동차	FTF1C-B160A-1	385,000
2303	화물	화인특장	화인7.4kl 액상비료살포트럭	FV7.4SM-H15	78,854
2304	화물	화인특장	화인7.6kl 버큘로리	FV7.6SM-H08	55,193
2305	화물	화인특장	화인8.6kl 버큘로리	FV8.6SM-D12	61,755
2306	화물	화인특장	화인8.6kl 버큘로리	FV8.6SM-DN16	73,636
2307	화물	화인특장	화인암롤트럭	FA5LM-H14	65,542
2308	화물	화인특장	화인암롤트럭	FA5SM-H13	63,636
2309	화물	화인특장	화인암롤트럭	FPA6EM7-H15	82,000
2310	화물	화인특장	화인암롤트럭	FPA6EM-DN15	81,900
2311	화물	후소특장차	후소20.2톤암롤트럭	FSAT210-WV18P450	210,318
2312	화물	후소특장차	후소20.4톤암롤트럭	FSAT205-WV26T500P	225,182
2313	화물	후소특장차	후소20.5톤암롤트럭	FSART205-WV26P450	236,736
2314	화물	후소특장차	후소20.5톤암롤트럭	FSAT205-WVFH540P	266,273
2315	화물	휴먼엔테크	휴먼24KL 탱크로리	C78TL-24KL-FH10X4	259,545
2316	화물	흥국정공	흥국22KL 탱크로리	HK22KD-G450CB8X4-SN	219,728

## 3-2. 기종분류

### 가. 국 산

(단위 : 천원)

연번	제 작 사	기 종 명	기준가격
1	AIRVAN	MCT루프탑캠핑형	5,364
2	AIRVAN	MCT루프탑화물형	4,336
3	AIRVAN	MCT와이드캠핑형	6,000
4	AIRVAN	MCT와이드화물형	4,973
5	AIRVAN	MCT투게더캠핑형	7,818
6	AIRVAN	MCT투게더화물형	6,364
7	AIRVAN	MCT패밀리캠핑형	6,909
8	AIRVAN	MCT패밀리화물형	5,791
9	KAIROS	DX168카고트레일러	2,900
10	KAIROS	DX198F카고트레일러	3,700
11	거화	가솔린밴트럭0.3톤	5,343
12	거화	디젤짚SR-70.5톤	1,402
13	거화	디젤짚밴트럭0.75톤	9,390
14	거화	디젤짚제설차0.4톤	9,390
15	거화	신진디젤짚밴0.4톤	8,210
16	거화	신진디젤짚픽업0.75톤	8,210
17	기아	고가전주크레인E-410014M	39,037
18	기아	그랜토멀티카고16.0톤	41,800
19	기아	그랜토카고11.5톤	38,700
20	기아	그랜토카고13.0톤	39,150
21	기아	그랜토카고19.0톤	53,820
22	기아	그랜토카고20.0톤	52,740
23	기아	그랜토카고24.0톤	62,010
24	기아	그랜토카고25.0톤멀티	60,930
25	기아	급수차E-30002,500 l	3,960
26	기아	내장탑차E-25001.4톤	10,518
27	기아	내장탑차E-30002.5톤	12,245
28	기아	냉동탑차8.0톤AM417냉동기	34,309
29	기아	냉동탑차E-30002.5톤	19,332
30	기아	냉동탑차E-3000AL/2.5톤	12,064
31	기아	냉동탑차E-41004.5톤	21,921
32	기아	냉동탑차E-4100AL/4.5톤	15,313
33	기아	냉동탑차K-6700국내냉동기5톤	21,650
34	기아	냉동탑차내장탑차K-67005톤	16,270
35	기아	농어촌다목적트럭1.0톤	3,545
36	기아	담배수송차2.5톤	7,518
37	기아	더블캡1.4톤고상E-2500	7,626
38	기아	더블캡1.4톤저상E-2500	7,238
39	기아	더블캡1.5톤가솔린E-2700	6,820
40	기아	더블캡1.5톤디젤저상E-2700	6,632
41	기아	더블캡2.0톤고상E-27003문	6,508
42	기아	더블캡2.5톤디젤고상E-30003문	7,421
43	기아	덤프2.5톤E-30003WAY	8,259
44	기아	라이노4.0톤고상베드캡(5.3M)슈퍼디럭스	13,772
45	기아	라이노4.5톤15척	15,290
46	기아	라이노4.5톤17.5척	15,518
47	기아	라이노4.5톤20척	15,790
48	기아	라이노4.5톤K-6700(17.5척)	13,745
49	기아	라이노4.5톤고상베드캡(5.3M)슈퍼디럭스	19,818
50	기아	라이노4.5톤덤프(일반)	23,645
51	기아	라이노4.5톤덤프(일반)단축(13척)	27,663
52	기아	라이노4.5톤베드캡15척디럭스	23,745



연번	제 작 사	기 종 명	기준가격
53	기아	라이노4.5톤베드캡15척슈퍼디럭스	24,972
54	기아	라이노4.5톤베드캡17.5척디럭스	23,972
55	기아	라이노4.5톤베드캡17.5척슈퍼디럭스	25,200
56	기아	라이노4.5톤베드캡20척디럭스	24,245
57	기아	라이노4.5톤베드캡20척슈퍼디럭스	25,472
58	기아	라이노4.6톤고상베드캡6.2M슈퍼디럭스	20,090
59	기아	라이노5.0톤고상베드캡20척디럭스	19,636
60	기아	라이노5.0톤고상베드캡20척디럭스AOH	20,181
61	기아	라이노5.0톤고상베드캡4.6M디럭스	19,136
62	기아	라이노5.0톤고상베드캡4.6M디럭스AOH	19,681
63	기아	라이노5.0톤고상베드캡4.6M슈퍼디럭스	20,136
64	기아	라이노5.0톤고상베드캡5.3M디럭스AOH	19,909
65	기아	라이노5.0톤고상베드캡5.3M슈퍼디럭스	20,363
66	기아	라이노5.0톤고상베드캡5.4M디럭스	20,181
67	기아	라이노5.0톤고상베드캡6.2M슈퍼디럭스	20,636
68	기아	라이노5.0톤덤프(일반)	23,963
69	기아	라이노5.0톤덤프(일반)단축(13척)	27,981
70	기아	라이노5.0톤디럭스K-670015척	19,136
71	기아	라이노5.0톤디럭스K-670017.5척	19,363
72	기아	라이노5.0톤디럭스K-670020척	19,636
73	기아	라이노5.0톤베드캡15척디럭스	24,290
74	기아	라이노5.0톤베드캡15척슈퍼디럭스	25,518
75	기아	라이노5.0톤베드캡17.5척디럭스	24,518
76	기아	라이노5.0톤베드캡17.5척슈퍼디럭스	25,745
77	기아	라이노5.0톤베드캡20척디럭스	24,790
78	기아	라이노5.0톤베드캡20척슈퍼디럭스	26,018
79	기아	라이노5.5톤덤프K-6700	17,507
80	기아	라이노5톤진개덤프K-6700	20,363
81	기아	라이노기중기5톤건주용오가크레인	45,136
82	기아	라이노기중기건주용오가크레인	45,772
83	기아	라이노내장탑차(하이탑)초장축(20척)	31,272
84	기아	라이노내장탑차장축	18,295
85	기아	라이노내장탑차장축(17.5척)	29,372
86	기아	라이노내장탑차초장축	23,990
87	기아	라이노냉동탑차5.0톤A	30,650
88	기아	라이노냉동탑차B형(MAIN)장축(17.5척)	35,127
89	기아	라이노냉동탑차C형(SUB)장축(17.5척)	42,018
90	기아	라이노렉카3단단축(13척)	37,554
91	기아	라이노렉카5.0톤(2단)	24,954
92	기아	라이노렉카5.0톤(3단A형)	26,990
93	기아	라이노렉카5.0톤(3단B형)	28,863
94	기아	라이노롤온(BOX제외)단축(15척)	39,336
95	기아	라이노롤온5.0톤(BOX제외)	33,954
96	기아	라이노롤컨베이어카고AL	27,454
97	기아	라이노롤컨베이어카고S톤	26,545
98	기아	라이노밀크로리5.0톤	29,363
99	기아	라이노바큘카(고성능)단축(15척)	33,409
100	기아	라이노바큘카고성능(5,500ℓ)단축(15척)	33,272
101	기아	라이노바큘카단축(15척)	30,290
102	기아	라이노보냉탑차5.0톤	21,090
103	기아	라이노보냉탑차5.0톤B형	18,640
104	기아	라이노보냉탑차장축(17.5척)	31,654
105	기아	라이노사료운반차5톤	26,109
106	기아	라이노사료운반차장축(17.5척)	36,154
107	기아	라이노승용차운반차5.0톤	29,954
108	기아	라이노승용차운반차초장축	31,500

연번	제 작 사	기 종 명	기준가격
109	기아	라이노암롤	27,645
110	기아	라이노암롤단축(15척)	37,763
111	기아	라이노암크레인트럭5.0톤ANW형	29,335
112	기아	라이노암크레인트럭5.0톤AW형	27,835
113	기아	라이노압착식진개차(루트팩)2.5톤단축(15척)	36,700
114	기아	라이노압착식진개차(루트팩)단축(15척)	42,081
115	기아	라이노압착식진개차(크린팩)단축(15척)	42,854
116	기아	라이노압착식진개차(타운팩)단축(15척)	44,109
117	기아	라이노오토바이운반차	30,136
118	기아	라이노오토바이운반차E-41004~4.5톤	16,454
119	기아	라이노왕바디5.0톤	27,063
120	기아	라이노왕바디AU톤O콘	37,027
121	기아	라이노왕바디A형	26,427
122	기아	라이노왕바디B형	20,778
123	기아	라이노음식물쓰레기수거차(덤프형)단축(13척)	49,290
124	기아	라이노음식물쓰레기수거차(밀판형)단축(15척)	49,290
125	기아	라이노음식물쓰레기수거차단축(13척)	45,272
126	기아	라이노음식물쓰레기운반차단축(20척)	59,868
127	기아	라이노진개덤프단축(13척)	30,545
128	기아	라이노크레인3단장축(17.5척)	33,584
129	기아	라이노크레인4단장축(17.5척)	36,281
130	기아	라이노크레인카고3.5톤	15,861
131	기아	라이노크레인카고5.0톤(4단)	25,890
132	기아	라이노크레인카고5.0톤A형	22,466
133	기아	라이노크레인카고5.0톤B형	25,609
134	기아	라이노크레인트럭3단	26,713
135	기아	라이노크레인트럭4단	26,981
136	기아	라이노크레인트럭5.0톤3단	23,648
137	기아	라이노크레인트럭5.0톤5단	35,000
138	기아	라이노크레인트럭5단	30,454
139	기아	라이노탱크로리	27,054
140	기아	라이노탱크로리K-67007KL	19,300
141	기아	라이노탱크로리단축15척	31,072
142	기아	레토나밴RAC	9,909
143	기아	레토나밴RKA	10,981
144	기아	레토나밴RPA	10,445
145	기아	레토나밴RPC	10,445
146	기아	레토나밴디젤	9,000
147	기아	레토나크루저GX밴고급형	11,272
148	기아	레토나크루저GX밴고급형A/톤	12,727
149	기아	레토나크루저GX밴최고급형	13,227
150	기아	레토나크루저GX밴최고급형A/톤	14,681
151	기아	렉커5.0톤AM418	53,598
152	기아	렉커트럭4.5톤E-4000	17,758
153	기아	롤온4.0톤~5.0톤용롤온BOX	2,181
154	기아	마스터냉동차(KB)940 / 8~8.5톤	31,190
155	기아	마스터렉카트럭(BK)5.0톤	4,713
156	기아	모닝1.0밴	6,490
157	기아	모닝1.0밴A/T	7,627
158	기아	모닝1.0밴M/T	6,490
159	기아	모닝1.0밴고급형	6,781
160	기아	모닝1.0밴고급형A/T	7,918
161	기아	모닝1.0밴고급형M/T	6,781
162	기아	바쿰카AM417800 /	24,061
163	기아	베스타3인승글라스밴LS톤	6,354
164	기아	베스타3인승판넬밴5DR	6,600

연번	제 작 사	기 종 명	기준가격
165	기아	베스타3인승판넬밴S톤	6,621
166	기아	베스타3인승판넬밴S톤	6,233
167	기아	베스타6인승글라스밴S톤	6,581
168	기아	베스타6인승디럭스	6,509
169	기아	베스타6인승판넬밴S톤	6,690
170	기아	베스타냉동탑차	12,300
171	기아	베스타하이글라스밴3인승ES톤	6,921
172	기아	베스타하이글라스밴3인승LS톤	6,621
173	기아	베스타하이글라스밴6인승ES톤	6,990
174	기아	베스타하이글라스밴6인승LS톤	6,990
175	기아	베스타하이판넬밴3인승ES톤	6,921
176	기아	베스타하이판넬밴3인승LS톤	6,621
177	기아	베스타하이판넬밴6인승ES톤	6,990
178	기아	베스타하이판넬밴6인승LS톤	6,690
179	기아	보냉차AL/1.0톤	6,936
180	기아	보냉차E-2500AL/1.4톤	7,983
181	기아	보냉차E-2500FRP/1.4톤	8,450
182	기아	보냉차E-3000AL/2.5톤	11,436
183	기아	보냉차E-4100AL/4.5톤	12,894
184	기아	보냉차FRP/1.0톤	8,237
185	기아	보냉탑차1.4톤저상	12,290
186	기아	보전공사차	7,998
187	기아	복사17척폴크레인그레인3톤	16,089
188	기아	복사2.0톤크레인카(적재함미부착)	14,422
189	기아	복사2.0톤크레인카(적재함부착)	14,843
190	기아	복사2.4톤보수차A(오가크레인)	36,122
191	기아	복사4.0톤4륜구동차카고E-4000	12,597
192	기아	복사4.5톤E-4100단축	8,960
193	기아	복사4.5톤E-4100진개덤프	12,595
194	기아	복사4.5톤E-4100진개크레인	16,746
195	기아	복사4.5톤보틀카	14,500
196	기아	복사4.5톤오토바이운반차	16,454
197	기아	복사4륜구동덤프E-40004톤	14,600
198	기아	복사AUGER크레인E-41002.9톤	32,236
199	기아	복사E4100사료운반차8.9m <sup>3</sup>	18,949
200	기아	복사가구운반차3.5톤	12,647
201	기아	복사가구운반차4.5톤	12,795
202	기아	복사굴절식보수차14M	31,568
203	기아	복사굴절식작업차13MBUCKE톤	27,604
204	기아	복사급수차E41004,000 l	12,073
205	기아	복사기아4.5톤고소작업차	31,725
206	기아	복사기아4.5톤단축	8,960
207	기아	복사기아4.5톤장축	9,135
208	기아	복사내장탑차4.5톤	11,140
209	기아	복사내장탑차E-41004.5톤	11,140
210	기아	복사냉동차(KB)8-8.5톤	24,440
211	기아	복사냉동탑차(국내냉동기씨브엔진)H톤5004.5톤	21,072
212	기아	복사냉동탑차(씨모킹)4.5톤/4500	25,170
213	기아	복사냉동탑차4.5톤(B형)	12,894
214	기아	복사냉동탑차4.5톤(C-1형)	21,072
215	기아	복사냉동탑차(국내냉동기메인엔진)	16,169
216	기아	복사냉동탑차(국내냉동기톤MVD-1)	22,935
217	기아	복사덤프E-41004.5톤	11,474
218	기아	복사렉카3.0톤	17,416
219	기아	복사렉카트럭E-30002.5톤	11,980
220	기아	복사렉카트럭E-41002.0톤	14,281

연번	제 작 사	기 종 명	기준가격
221	기아	복사롤온카E-41004톤	19,864
222	기아	복사보냉차E-4100AL2.5톤	14,501
223	기아	복사보냉탑차(A)우레탄	14,462
224	기아	복사보냉탑차(B)스티로폼	12,389
225	기아	복사보냉탑차4.5톤A형	14,501
226	기아	복사분무기E-2500고상디럭스	6,261
227	기아	복사분무기E-2500더블캡	7,603
228	기아	복사분무기E-2500저상디럭스	6,380
229	기아	복사분무기점보타이탄1.4톤4KL	14,634
230	기아	복사수동식분뇨차4KL	11,110
231	기아	복사암롤4.5톤	20,363
232	기아	복사암크레인2.2톤(A형)75S	21,436
233	기아	복사암크레인카고3.0톤(B형)75S	20,041
234	기아	복사암크레인카고4.5톤(C형)75S	30,718
235	기아	복사암크레인카고4.5톤A	20,934
236	기아	복사암크레인카고4.5톤ANW형	23,999
237	기아	복사암크레인카고4.5톤AW형	22,499
238	기아	복사암크레인카고4.5톤B	19,649
239	기아	복사압착식진개차E-41006.5m <sup>3</sup>	22,807
240	기아	복사압착식진개차E-41008m <sup>3</sup>	22,364
241	기아	복사오거크레인CH25-1784.5톤	35,247
242	기아	복사오거크레인CH29-324.5톤	38,996
243	기아	복사오카크레인4.5톤	35,247
244	기아	복사와이드4.0톤15척	11,153
245	기아	복사와이드4.0톤17.5척	11,327
246	기아	복사와이드4.0톤K-4100(15척)	9,971
247	기아	복사와이드4.0톤K-4100(17.5척)	10,145
248	기아	복사와이드4.0톤덤프(일반)	14,772
249	기아	복사와이드내장탑차4.0톤	13,781
250	기아	복사와이드냉동탑차4.0톤(B형)	18,963
251	기아	복사와이드냉동탑차4.0톤(C형)	23,863
252	기아	복사와이드렉커4.0톤2단	19,272
253	기아	복사와이드렉커4.0톤3단	23,472
254	기아	복사와이드바큘카4.0톤	16,253
255	기아	복사와이드보냉탑차4.0톤	17,381
256	기아	복사와이드사료운반차4톤	21,172
257	기아	복사와이드암롤4.0톤	22,472
258	기아	복사와이드진개덤프4.0톤	15,972
259	기아	복사와이드탱크로리4.0톤	17,000
260	기아	복사원치카4.5톤E-4100	15,518
261	기아	복사원치카5.0톤원치	15,517
262	기아	복사진개덤프4.5톤	12,595
263	기아	복사진개크레인4.0톤	16,746
264	기아	복사차량운반차E-41004.0톤	12,880
265	기아	복사카고트럭4.0톤	7,821
266	기아	복사카고트럭단축E-410044S/4.5톤	8,958
267	기아	복사카고트럭장축75S/4.5톤	9,135
268	기아	복사콤바리프특보냉차+파워케이트	17,207
269	기아	복사타워카E-410012M	24,360
270	기아	복사탱크로리4.5톤5KL	14,290
271	기아	복사파워케이트500kg	10,742
272	기아	복사파워케이트E-41004.5톤	10,780
273	기아	복사폴크레인카고3.0톤75S	17,207
274	기아	복사폴크레인카고4.5톤단축	17,060
275	기아	복사폴크레인카고4.5톤장축	17,171
276	기아	복사폴크레인카고크레인3톤44S	17,092

연번	제 작 사	기 종 명	기준가격
277	기아	봉고1.0LPi경제형PRUS초장축킹캡GX고급형	16,000
278	기아	봉고1.0톤4X2EURO-4내장탑차II초장축미달이킹캡GLX(F8QD0B)	14,736
279	기아	봉고1.0톤4X2EURO-4내장탑차II초장축미달이킹캡GLX(F8QE0B)	14,827
280	기아	봉고1.0톤4X2EURO-4내장탑차II초장축미달이표준캡GLX(F8QD0B)	14,736
281	기아	봉고1.0톤4X2EURO-4내장탑차II초장축미달이표준캡GLX(F8QE0B)	14,827
282	기아	봉고1.0톤4X2EURO-4내장탑차II초장축택배전용킹캡GLX	15,000
283	기아	봉고1.0톤4X2EURO-4내장탑차초장축PLUS킹캡GLX(F8ED0B)	14,027
284	기아	봉고1.0톤4X2EURO-4내장탑차초장축PLUS킹캡GLX(F8EE0B)	14,172
285	기아	봉고1.0톤4X2EURO-4내장탑차초장축PLUS킹캡GLXA/T	15,363
286	기아	봉고1.0톤4X2EURO-4내장탑차초장축PLUS표준캡GLX(F8ED0B)	14,027
287	기아	봉고1.0톤4X2EURO-4내장탑차초장축PLUS표준캡GLX(F8EE0B)	14,118
288	기아	봉고1.0톤4X2EURO-4내장탑차초장축PLUS표준캡GLXA/T	15,418
289	기아	봉고1.0톤4X2EURO-4내장탑차초장축경제형PLUS킹캡GX	13,054
290	기아	봉고1.0톤4X2EURO-4내장탑차초장축경제형PLUS킹캡GX고급형	13,281
291	기아	봉고1.0톤4X2EURO-4내장탑차초장축경제형킹캡GX	12,381
292	기아	봉고1.0톤4X2EURO-4내장탑차초장축경제형킹캡GX고급형	12,609
293	기아	봉고1.0톤4X2EURO-4내장탑차초장축표준형킹캡GLX(F8BD0B)	13,800
294	기아	봉고1.0톤4X2EURO-4내장탑차초장축표준형킹캡GLX(F8BE0B)	13,945
295	기아	봉고1.0톤4X2EURO-4내장탑차초장축표준형킹캡GLXA/T	15,245
296	기아	봉고1.0톤4X2EURO-4내장탑차초장축표준형표준캡GLX(F8BD0B)	13,800
297	기아	봉고1.0톤4X2EURO-4내장탑차초장축표준형표준캡GLX(F8BE0B)	13,890
298	기아	봉고1.0톤4X2EURO-4내장탑차초장축표준형표준캡GLXA/T	15,300
299	기아	봉고1.0톤4X2EURO-4냉동탑차II초장축원박스킹캡GLX	17,763
300	기아	봉고1.0톤4X2EURO-4냉동탑차초장축PLUS킹캡GLX	17,290
301	기아	봉고1.0톤4X2EURO-4냉동탑차초장축PLUS킹캡GLXA/T	18,600
302	기아	봉고1.0톤4X2EURO-4냉동탑차초장축경제형PLUS킹캡GX	16,009
303	기아	봉고1.0톤4X2EURO-4냉동탑차초장축경제형PLUS킹캡GX고급형	16,236
304	기아	봉고1.0톤4X2EURO-4냉동탑차초장축경제형킹캡GX	14,845
305	기아	봉고1.0톤4X2EURO-4냉동탑차초장축경제형킹캡GX고급형	15,072
306	기아	봉고1.0톤4X2EURO-4냉동탑차초장축표준형킹캡GLX(F8DD0B)	16,863
307	기아	봉고1.0톤4X2EURO-4냉동탑차초장축표준형킹캡GLX(F8DE0B)	16,900
308	기아	봉고1.0톤4X2EURO-4냉동탑차초장축표준형킹캡GLXA/T	18,345
309	기아	봉고1.0톤4X2EURO-4냉동탑차초장축표준형표준캡GLX(F8DD0B)	16,954
310	기아	봉고1.0톤4X2EURO-4냉동탑차초장축표준형표준캡GLX(F8DE0B)	16,900
311	기아	봉고1.0톤4X2EURO-4냉동탑차초장축표준형표준캡GLXA/T	18,400
312	기아	봉고1.0톤4X2EURO-4다용도탑차초장축킹캡GLX	14,636
313	기아	봉고1.0톤4X2EURO-4보냉탑차초장축킹캡GLX(F8CD0B)	15,045
314	기아	봉고1.0톤4X2EURO-4보냉탑차초장축킹캡GLX(F8CE0B)	15,190
315	기아	봉고1.0톤4X2EURO-4보냉탑차초장축표준캡GLX(F8CD0B)	15,045
316	기아	봉고1.0톤4X2EURO-4보냉탑차초장축표준캡GLX(F8CE0B)	15,136
317	기아	봉고1.0톤4X2EURO-4운전교습용초장축더블캡GX	11,618
318	기아	봉고1.0톤4X2EURO-4운전교습용초장축표준캡GX	10,381
319	기아	봉고1.0톤4X2EURO-4워크스루밴초장축킹캡GLX	16,836
320	기아	봉고1.0톤4X2EURO-4왕바디초장축수동식킹캡GLX	14,618
321	기아	봉고1.0톤4X2EURO-4왕바디초장축수동식킹캡GLXA/T	15,636
322	기아	봉고1.0톤4X2EURO-4왕바디초장축전동식킹캡GLX	16,218
323	기아	봉고1.0톤4X2EURO-4왕바디초장축전동식킹캡GLXA/T	17,236
324	기아	봉고1.0톤4X2EURO-4일반덤프장축표준캡GX	14,709
325	기아	봉고1.0톤4X2EURO-4장축더블캡GLX	12,672
326	기아	봉고1.0톤4X2EURO-4장축더블캡LIMITED	12,863
327	기아	봉고1.0톤4X2EURO-4장축킹캡GLX	11,490
328	기아	봉고1.0톤4X2EURO-4장축표준캡GLX	11,400
329	기아	봉고1.0톤4X2EURO-4장축표준캡LIMITED	11,618
330	기아	봉고1.0톤4X2EURO-4초장축더블캡GLX	12,945
331	기아	봉고1.0톤4X2EURO-4초장축더블캡GX	11,963
332	기아	봉고1.0톤4X2EURO-4초장축더블캡GX고급형	12,236

연번	제 작 사	기 종 명	기준가격
333	기아	봉고1.0톤4X2EURO-4초장축더블캡LIMITED	13,181
334	기아	봉고1.0톤4X2EURO-4초장축킹캡GLX	11,772
335	기아	봉고1.0톤4X2EURO-4초장축킹캡GX	10,781
336	기아	봉고1.0톤4X2EURO-4초장축킹캡GX고급형	11,054
337	기아	봉고1.0톤4X2EURO-4초장축킹캡LIMITED	12,100
338	기아	봉고1.0톤4X2EURO-4초장축표준캡GLX	11,681
339	기아	봉고1.0톤4X2EURO-4초장축표준캡GX	10,690
340	기아	봉고1.0톤4X2EURO-4초장축표준캡GX고급형	10,963
341	기아	봉고1.0톤4X2EURO-4초장축표준캡LIMITED	11,927
342	기아	봉고1.0톤4X2EURO-4파워게이트1단초장축킹캡GLX	14,309
343	기아	봉고1.0톤4X2EURO-4파워게이트2단초장축킹캡GLX	14,309
344	기아	봉고1.0톤4X2EURO-4홀로리장축킹캡GLX	23,263
345	기아	봉고1.0톤4X2EURO-4할어수송차초장축킹캡GLX	15,518
346	기아	봉고1.0톤4X2EURO-5장축킹캡LIMITED	11,718
347	기아	봉고1.0톤4X4EURO-43WAY덤프장축표준캡GX	16,436
348	기아	봉고1.0톤4X4EURO-4일반덤프장축표준캡GX	15,618
349	기아	봉고1.0톤4X4EURO-4장축더블캡GX	13,372
350	기아	봉고1.0톤4X4EURO-4장축더블캡LIMITED	14,354
351	기아	봉고1.0톤4X4EURO-4장축더블캡고급형	13,645
352	기아	봉고1.0톤4X4EURO-4장축킹캡GX	12,190
353	기아	봉고1.0톤4X4EURO-4장축킹캡LIMITED	13,200
354	기아	봉고1.0톤4X4EURO-4장축킹캡고급형	12,463
355	기아	봉고1.0톤4X4EURO-4장축표준캡GX	12,100
356	기아	봉고1.0톤4X4EURO-4장축표준캡LIMITED	13,109
357	기아	봉고1.0톤4X4EURO-4장축표준캡고급형	12,372
358	기아	봉고1.0톤4X4EURO-4홀로리장축표준캡GX	24,436
359	기아	봉고1.0톤LPI트럭GLX초장축킹캡	11,590
360	기아	봉고1.0톤LPI트럭GX초장축킹캡	10,418
361	기아	봉고1.0톤LPI트럭LIMITED초장축킹캡	11,872
362	기아	봉고1.0톤LPI트럭고급형초장축킹캡	10,872
363	기아	봉고1.0톤내장탑II초장축킹캡미다이(4X2)GLX	14,827
364	기아	봉고1.0톤내장탑II초장축킹캡택배전용(4X2)GLX	15,000
365	기아	봉고1.0톤내장탑II초장축표준캡미다이(4X2)GLX	14,736
366	기아	봉고1.0톤내장탑초장축킹캡PLUS(4X2)GLX	14,118
367	기아	봉고1.0톤내장탑초장축킹캡PLUS(4X2)GLXA/T	15,363
368	기아	봉고1.0톤내장탑초장축킹캡경제형(4X2)GX	12,327
369	기아	봉고1.0톤내장탑초장축킹캡경제형(4X2)GX고급형	12,554
370	기아	봉고1.0톤내장탑초장축킹캡경제형PLUS(4X2)GX	13,000
371	기아	봉고1.0톤내장탑초장축킹캡경제형PLUS(4X2)GX고급형	13,227
372	기아	봉고1.0톤내장탑초장축킹캡표준형(4X2)GLX	13,890
373	기아	봉고1.0톤내장탑초장축킹캡표준형(4X2)GLXA/T	14,027
374	기아	봉고1.0톤내장탑초장축표준캡표준형(4X2)GLX	13,800
375	기아	봉고1.0톤냉동탑II초장축킹캡워박스(4X2)GLX	17,763
376	기아	봉고1.0톤냉동탑초장축킹캡PLUS(4X2)GLX	17,236
377	기아	봉고1.0톤냉동탑초장축킹캡PLUS(4X2)GLXA/T	18,545
378	기아	봉고1.0톤냉동탑초장축킹캡경제형(4X2)GX	14,790
379	기아	봉고1.0톤냉동탑초장축킹캡경제형(4X2)GX고급형	15,018
380	기아	봉고1.0톤냉동탑초장축킹캡경제형PLUS(4X2)GX	15,954
381	기아	봉고1.0톤냉동탑초장축킹캡경제형PLUS(4X2)GX고급형	16,181
382	기아	봉고1.0톤냉동탑초장축킹캡표준형(4X2)GLX	16,900
383	기아	봉고1.0톤냉동탑초장축킹캡표준형(4X2)GLXA/T	18,345
384	기아	봉고1.0톤냉동탑초장축표준캡표준형(4X2)GLXA/T	16,809
385	기아	봉고1.0톤덤프(4륜구동)장축표준캡	11,090
386	기아	봉고1.0톤덤프4륜구동4X4(고급형)장축표준캡	11,318
387	기아	봉고1.0톤덤프4륜구동4X4(슈퍼형)장축표준캡	12,318
388	기아	봉고1.0톤덤프4륜구동4X4장축표준캡	12,136

연번	제 작 사	기 종 명	기준가격
389	기아	봉고1.0톤덤프디젤E-2200	5,449
390	기아	봉고1.0톤보냉탑차초장속킹캡(4X2)GLX	15,136
391	기아	봉고1.0톤보냉탑차초장속표준캡(4X2)GLX	15,045
392	기아	봉고1.0톤빙바디초장속킹캡수동식(4X2)GLX	14,563
393	기아	봉고1.0톤빙바디초장속킹캡수동식(4X2)GLXA/T	15,581
394	기아	봉고1.0톤빙바디초장속킹캡전동식(4X2)GLX	16,163
395	기아	봉고1.0톤빙바디초장속킹캡전동식(4X2)GLXA/T	17,181
396	기아	봉고1.0톤장축더블캡(4X2)GLX	12,672
397	기아	봉고1.0톤장축더블캡(4X2)LIMITED	12,863
398	기아	봉고1.0톤장축더블캡(4X4)GX	13,372
399	기아	봉고1.0톤장축더블캡(4X4)GX고급형	13,645
400	기아	봉고1.0톤장축더블캡(4X4)LIMITED	14,354
401	기아	봉고1.0톤장축더블캡(4X4)디럭스	9,318
402	기아	봉고1.0톤장축더블캡(4X4)울트라	10,181
403	기아	봉고1.0톤장축더블캡울트라	8,663
404	기아	봉고1.0톤장축더블캡하이울트라	8,890
405	기아	봉고1.0톤장축킹캡(4X2)GLX	11,490
406	기아	봉고1.0톤장축킹캡(4X2)LIMITED	11,718
407	기아	봉고1.0톤장축킹캡(4X4)GX	12,190
408	기아	봉고1.0톤장축킹캡(4X4)GX고급형	12,463
409	기아	봉고1.0톤장축킹캡(4X4)LIMITED	13,200
410	기아	봉고1.0톤장축킹캡(4X4)디럭스	8,318
411	기아	봉고1.0톤장축킹캡(4X4)울트라	9,181
412	기아	봉고1.0톤장축킹캡울트라A/톤	8,799
413	기아	봉고1.0톤장축킹캡울트라M/톤	7,663
414	기아	봉고1.0톤장축킹캡울트라틸팅캡	7,845
415	기아	봉고1.0톤장축킹캡하이울트라	7,890
416	기아	봉고1.0톤장축킹캡하이울트라틸팅캡	8,072
417	기아	봉고1.0톤장축표준캡(4X2)GLX	11,400
418	기아	봉고1.0톤장축표준캡(4X2)LIMITED	11,618
419	기아	봉고1.0톤장축표준캡(4X4)GX	12,100
420	기아	봉고1.0톤장축표준캡(4X4)GX고급형	12,372
421	기아	봉고1.0톤장축표준캡(4X4)LIMITED	13,109
422	기아	봉고1.0톤장축표준캡(4X4)디럭스	8,290
423	기아	봉고1.0톤장축표준캡(4X4)울트라	9,154
424	기아	봉고1.0톤장축표준캡울트라A/톤	8,772
425	기아	봉고1.0톤장축표준캡울트라M/톤	7,636
426	기아	봉고1.0톤장축표준캡울트라틸팅캡	7,818
427	기아	봉고1.0톤저공해트럭GLX초장축킹캡	13,590
428	기아	봉고1.0톤저공해트럭GX초장축킹캡	12,600
429	기아	봉고1.0톤저공해트럭LIMITED초장축킹캡	13,918
430	기아	봉고1.0톤저공해트럭고급형초장축킹캡	12,872
431	기아	봉고1.0톤초장축더블캡(4X2)GLX	12,945
432	기아	봉고1.0톤초장축더블캡(4X2)GX	11,963
433	기아	봉고1.0톤초장축더블캡(4X2)GX고급형	12,236
434	기아	봉고1.0톤초장축더블캡(4X2)GX운전교습용	11,618
435	기아	봉고1.0톤초장축더블캡(4X2)LIMITED	13,181
436	기아	봉고1.0톤초장축더블캡디럭스	8,136
437	기아	봉고1.0톤초장축더블캡울트라	8,845
438	기아	봉고1.0톤초장축더블캡하이울트라	9,072
439	기아	봉고1.0톤초장축킹캡(4X2)GLX	11,772
440	기아	봉고1.0톤초장축킹캡(4X2)GX	10,781
441	기아	봉고1.0톤초장축킹캡(4X2)GX고급형	11,054
442	기아	봉고1.0톤초장축킹캡(4X2)LIMITED	12,100
443	기아	봉고1.0톤초장축킹캡LPIGLX	11,590
444	기아	봉고1.0톤초장축킹캡LPIGX	10,418

연번	제 작 사	기 종 명	기준가격
445	기아	봉고1.0톤초장축킹캡LPIGX고급형	10,872
446	기아	봉고1.0톤초장축킹캡LPI리미티드	11,872
447	기아	봉고1.0톤초장축킹캡디럭스	6,954
448	기아	봉고1.0톤초장축킹캡울트라	7,845
449	기아	봉고1.0톤초장축킹캡울트라틸팅캡	8,027
450	기아	봉고1.0톤초장축킹캡저공해GLX	13,590
451	기아	봉고1.0톤초장축킹캡저공해GX	12,600
452	기아	봉고1.0톤초장축킹캡저공해GX고급형	12,872
453	기아	봉고1.0톤초장축킹캡저공해LIMITED	13,918
454	기아	봉고1.0톤초장축킹캡하이올트라	8,072
455	기아	봉고1.0톤초장축킹캡하이올트라틸팅캡	8,254
456	기아	봉고1.0톤초장축표준캡(4X2)GLX	11,681
457	기아	봉고1.0톤초장축표준캡(4X2)GX	10,690
458	기아	봉고1.0톤초장축표준캡(4X2)GX고급형	10,963
459	기아	봉고1.0톤초장축표준캡(4X2)GX운전교습용	10,381
460	기아	봉고1.0톤초장축표준캡(4X2)LIMITED	11,927
461	기아	봉고1.0톤초장축표준캡디럭스	6,909
462	기아	봉고1.0톤초장축표준캡울트라	7,800
463	기아	봉고1.0톤초장축표준캡울트라틸팅캡	7,981
464	기아	봉고1.0톤초장축표준캡하이올트라	8,027
465	기아	봉고1.0톤초장축표준캡하이올트라틸팅캡	8,209
466	기아	봉고1.0톤표준캡(4X4)디럭스	8,063
467	기아	봉고1.2톤4X2EURO-4초장축킹캡GLX	13,918
468	기아	봉고1.2톤4X2EURO-4초장축킹캡LIMITED	14,709
469	기아	봉고1.2톤4X2EURO-4초장축표준캡GLX	13,827
470	기아	봉고1.2톤4X2EURO-4초장축표준캡LIMITED	14,618
471	기아	봉고1.2톤4X2EURO-4킹캡초장축GLX	15,310
472	기아	봉고1.2톤4X2EURO-4킹캡초장축리미티드	16,180
473	기아	봉고1.2톤4X2EURO-4표준캡초장축GLX	15,210
474	기아	봉고1.2톤4X2EURO-4표준캡초장축리미티드	16,080
475	기아	봉고1.2톤EURO-4내장탑차초장축PLUS킹캡GLX(F1EJOB)	16,909
476	기아	봉고1.2톤EURO-4내장탑차초장축PLUS킹캡GLX(F1EK0B)	17,000
477	기아	봉고1.2톤EURO-4내장탑차초장축PLUS표준캡GLX(F1EJOB)	16,909
478	기아	봉고1.2톤EURO-4내장탑차초장축PLUS표준캡GLX(F1EK0B)	17,000
479	기아	봉고1.2톤EURO-4내장탑차초장축표준형킹캡GLX(F1BJ0B)	16,709
480	기아	봉고1.2톤EURO-4내장탑차초장축표준형킹캡GLX(F1BK0B)	16,800
481	기아	봉고1.2톤EURO-4내장탑차초장축표준형표준캡GLX(F1BJ0B)	16,709
482	기아	봉고1.2톤EURO-4내장탑차초장축표준형표준캡GLX(F1BK0B)	16,800
483	기아	봉고1.2톤EURO-4냉동탑차초장축표준형킹캡GLX(F1DJ0B)	19,627
484	기아	봉고1.2톤EURO-4냉동탑차초장축표준형킹캡GLX(F1DK0B)	19,718
485	기아	봉고1.2톤EURO-4냉동탑차초장축표준형표준캡GLX(F1DJ0B)	19,627
486	기아	봉고1.2톤EURO-4냉동탑차초장축표준형표준캡GLX(F1DK0B)	19,718
487	기아	봉고1.2톤EURO-4보냉탑차초장축킹캡GLX	18,572
488	기아	봉고1.2톤EURO-4빙바디초장축빙바디킹캡GLX	17,209
489	기아	봉고1.2톤EURO-4파워게이트1단초장축킹캡GLX	16,490
490	기아	봉고1.2톤내장탑차초장축킹캡PLUSGLX	17,000
491	기아	봉고1.2톤내장탑차초장축표준형표준캡GLX	16,800
492	기아	봉고1.2톤내장탑차초장축표준형표준캡PLUSGLX	16,909
493	기아	봉고1.2톤내장탑차초장축표준형표준형GLX	16,709
494	기아	봉고1.2톤냉동탑차초장축표준형표준캡GLX	19,718
495	기아	봉고1.2톤냉동탑차초장축표준형표준형GLX	19,627
496	기아	봉고1.2톤보냉탑차초장축표준형표준캡GLX	18,572
497	기아	봉고1.2톤빙바디초장축표준형표준캡GLX	17,209
498	기아	봉고1.2톤초장축표준캡(4X2)GLX	13,918
499	기아	봉고1.2톤초장축표준캡(4X2)LIMITED	14,709
500	기아	봉고1.2톤초장축표준캡(4X2)GLX	13,827



연번	제 작 사	기 종 명	기준가격
501	기아	봉고1.2톤초장축표준캡(4X2)LIMITED	14,618
502	기아	봉고1.3톤저상킹캡10척슈퍼디럭스	9,145
503	기아	봉고1.3톤저상킹캡10척하이올트라	9,281
504	기아	봉고1.3톤저상표준캡11척슈퍼디럭스	9,100
505	기아	봉고1.3톤저상표준캡11척하이올트라	9,236
506	기아	봉고1톤4X2EURO-4더블캡장축GLXA/T	15,060
507	기아	봉고1톤4X2EURO-4더블캡장축GLXM/T	13,940
508	기아	봉고1톤4X2EURO-4더블캡장축리미티드A/T	15,270
509	기아	봉고1톤4X2EURO-4더블캡장축리미티드M/T	14,150
510	기아	봉고1톤4X2EURO-4더블캡초장축GLXA/T	15,360
511	기아	봉고1톤4X2EURO-4더블캡초장축GX	13,160
512	기아	봉고1톤4X2EURO-4더블캡초장축GX고급형	13,460
513	기아	봉고1톤4X2EURO-4더블캡초장축리미티드A/T	15,620
514	기아	봉고1톤4X2EURO-4더블캡초장축리미티드M/T	14,500
515	기아	봉고1톤4X2EURO-4운전교섭용더블캡초장축GX	12,780
516	기아	봉고1톤4X2EURO-4운전교섭용표준캡초장축GX	11,420
517	기아	봉고1톤4X2EURO-4킹캡장축GLXA/T	13,760
518	기아	봉고1톤4X2EURO-4킹캡장축GLXM/T	12,640
519	기아	봉고1톤4X2EURO-4킹캡장축리미티드A/T	14,010
520	기아	봉고1톤4X2EURO-4킹캡장축리미티드M/T	12,890
521	기아	봉고1톤4X2EURO-4킹캡초장축GLXA/T	14,070
522	기아	봉고1톤4X2EURO-4킹캡초장축GLXM/T	12,950
523	기아	봉고1톤4X2EURO-4킹캡초장축GX	11,860
524	기아	봉고1톤4X2EURO-4킹캡초장축GX고급형	12,160
525	기아	봉고1톤4X2EURO-4킹캡초장축리미티드A/T	14,430
526	기아	봉고1톤4X2EURO-4킹캡초장축리미티드M/T	13,310
527	기아	봉고1톤4X2EURO-4표준캡장축GLXA/T	13,660
528	기아	봉고1톤4X2EURO-4표준캡장축GLXM/T	12,540
529	기아	봉고1톤4X2EURO-4표준캡장축리미티드A/T	13,900
530	기아	봉고1톤4X2EURO-4표준캡장축리미티드M/T	12,780
531	기아	봉고1톤4X2EURO-4표준캡초장축GLXA/T	13,970
532	기아	봉고1톤4X2EURO-4표준캡초장축GLXM/T	12,850
533	기아	봉고1톤4X2EURO-4표준캡초장축GX	11,760
534	기아	봉고1톤4X2EURO-4표준캡초장축GX고급형	12,060
535	기아	봉고1톤4X2EURO-4표준캡초장축리미티드A/T	14,240
536	기아	봉고1톤4X2EURO-4표준캡초장축리미티드M/T	13,120
537	기아	봉고1톤4X4EURO-4더블캡장축GX	14,710
538	기아	봉고1톤4X4EURO-4더블캡장축GX고급형	15,010
539	기아	봉고1톤4X4EURO-4더블캡장축리미티드	15,790
540	기아	봉고1톤4X4EURO-4킹캡장축GX	13,410
541	기아	봉고1톤4X4EURO-4킹캡장축GX고급형	13,710
542	기아	봉고1톤4X4EURO-4킹캡장축리미티드	14,520
543	기아	봉고1톤4X4EURO-4표준캡장축GX	13,310
544	기아	봉고1톤4X4EURO-4표준캡장축GX고급형	13,610
545	기아	봉고1톤4X4EURO-4표준캡장축리미티드	14,420
546	기아	봉고1톤LPI트럭킹캡초장축GLX	12,750
547	기아	봉고1톤LPI트럭킹캡초장축GX	11,460
548	기아	봉고1톤LPI트럭킹캡초장축GX고급형	12,300
549	기아	봉고1톤LPI트럭킹캡초장축리미티드	13,060
550	기아	봉고1톤저공해트럭킹캡초장축GLX	14,950
551	기아	봉고1톤저공해트럭킹캡초장축GX	13,860
552	기아	봉고1톤저공해트럭킹캡초장축GX고급형	14,160
553	기아	봉고1톤저공해트럭킹캡초장축리미티드	15,310
554	기아	봉고2700초장축더블캡슈퍼디럭스	7,000
555	기아	봉고2700초장축킹캡슈퍼디럭스	6,000
556	기아	봉고2700초장축표준캡슈퍼디럭스	5,954

연번	제 작 사	기 종 명	기준가격
557	기아	봉고Ⅲ 1톤 2WD LPI 킹캡 초장축 노블레스	14,518
558	기아	봉고Ⅲ 1톤 2WD LPI 킹캡 초장축 럭셔리	13,581
559	기아	봉고Ⅲ 1톤 2WD 더블캡 장축 프레스티지	16,236
560	기아	봉고Ⅲ 1톤 2WD 더블캡 초장축 노블레스	17,436
561	기아	봉고Ⅲ 1톤 2WD 더블캡 초장축 디럭스	15,081
562	기아	봉고Ⅲ 1톤 2WD 더블캡 초장축 럭셔리	15,627
563	기아	봉고Ⅲ 1톤 2WD 더블캡 초장축 프레스티지	16,509
564	기아	봉고Ⅲ 1톤 2WD 킹캡 장축 프레스티지	15,045
565	기아	봉고Ⅲ 1톤 2WD 킹캡 초장축 노블레스	16,272
566	기아	봉고Ⅲ 1톤 2WD 킹캡 초장축 디럭스	13,909
567	기아	봉고Ⅲ 1톤 2WD 킹캡 초장축 럭셔리	14,454
568	기아	봉고Ⅲ 1톤 2WD 킹캡 초장축 프레스티지	15,363
569	기아	봉고Ⅲ 1톤 2WD 표준캡 장축 프레스티지	14,954
570	기아	봉고Ⅲ 1톤 2WD 표준캡 초장축 노블레스	16,118
571	기아	봉고Ⅲ 1톤 2WD 표준캡 초장축 디럭스	13,818
572	기아	봉고Ⅲ 1톤 2WD 표준캡 초장축 럭셔리	14,363
573	기아	봉고Ⅲ 1톤 2WD 표준캡 초장축 프레스티지	15,227
574	기아	봉고Ⅲ 1톤 4WD 더블캡 장축 노블레스	18,490
575	기아	봉고Ⅲ 1톤 4WD 더블캡 장축 디럭스	16,763
576	기아	봉고Ⅲ 1톤 4WD 더블캡 장축 럭셔리	17,218
577	기아	봉고Ⅲ 1톤 4WD 킹캡 장축 노블레스	17,281
578	기아	봉고Ⅲ 1톤 4WD 킹캡 장축 디럭스	15,590
579	기아	봉고Ⅲ 1톤 4WD 킹캡 장축 럭셔리	16,045
580	기아	봉고Ⅲ 1톤 4WD 표준캡 장축 노블레스	17,172
581	기아	봉고Ⅲ 1톤 4WD 표준캡 장축 디럭스	15,500
582	기아	봉고Ⅲ 1톤 4WD 표준캡 장축 럭셔리	15,954
583	기아	봉고Ⅲ1.0톤4X2CRDI장축더블캡LTD	12,390
584	기아	봉고Ⅲ1.0톤4X2CRDI장축더블캡SDX	12,145
585	기아	봉고Ⅲ1.0톤4X2CRDI장축킹캡LTD	11,254
586	기아	봉고Ⅲ1.0톤4X2CRDI장축킹캡SDX	10,981
587	기아	봉고Ⅲ1.0톤4X2CRDI장축표준캡LTD	11,163
588	기아	봉고Ⅲ1.0톤4X2CRDI장축표준캡SDX	10,890
589	기아	봉고Ⅲ1.0톤4X2CRDI초장축더블캡DLX	11,572
590	기아	봉고Ⅲ1.0톤4X2CRDI초장축더블캡LTD	12,663
591	기아	봉고Ⅲ1.0톤4X2CRDI초장축더블캡SDX	12,418
592	기아	봉고Ⅲ1.0톤4X2CRDI초장축더블캡TOP	12,872
593	기아	봉고Ⅲ1.0톤4X2CRDI초장축킹캡DLX	10,409
594	기아	봉고Ⅲ1.0톤4X2CRDI초장축킹캡LTD	11,572
595	기아	봉고Ⅲ1.0톤4X2CRDI초장축킹캡SDX	11,254
596	기아	봉고Ⅲ1.0톤4X2CRDI초장축킹캡TOP	11,781
597	기아	봉고Ⅲ1.0톤4X2CRDI초장축표준캡DLX	10,318
598	기아	봉고Ⅲ1.0톤4X2CRDI초장축표준캡LTD	11,436
599	기아	봉고Ⅲ1.0톤4X2CRDI초장축표준캡SDX	11,163
600	기아	봉고Ⅲ1.0톤4X2CRDI초장축표준캡TOP	11,645
601	기아	봉고Ⅲ1.0톤4X2CRDI홈리장축킹캡SDX	21,218
602	기아	봉고Ⅲ1.0톤4X2TCI일반덤프장축표준캡DLX	12,890
603	기아	봉고Ⅲ1.0톤4X2TCI장축더블캡LTD	11,618
604	기아	봉고Ⅲ1.0톤4X2TCI장축더블캡SDX	11,372
605	기아	봉고Ⅲ1.0톤4X2TCI장축킹캡LTD	10,481
606	기아	봉고Ⅲ1.0톤4X2TCI장축킹캡SDX	10,209
607	기아	봉고Ⅲ1.0톤4X2TCI장축표준캡LTD	10,390
608	기아	봉고Ⅲ1.0톤4X2TCI장축표준캡SDX	10,118
609	기아	봉고Ⅲ1.0톤4X2TCI초장축더블캡DLX	10,800
610	기아	봉고Ⅲ1.0톤4X2TCI초장축더블캡LTD	11,890
611	기아	봉고Ⅲ1.0톤4X2TCI초장축더블캡SDX	11,645
612	기아	봉고Ⅲ1.0톤4X2TCI초장축더블캡TOP	12,100

연번	제 작 사	기 종 명	기준가격
613	기아	봉고Ⅲ1.0톤4X2TC초장축킹캡DLX	9,636
614	기아	봉고Ⅲ1.0톤4X2TC초장축킹캡LTD	10,800
615	기아	봉고Ⅲ1.0톤4X2TC초장축킹캡SDX	10,481
616	기아	봉고Ⅲ1.0톤4X2TC초장축킹캡TOP	11,009
617	기아	봉고Ⅲ1.0톤4X2TC초장축표준캡DLX	9,545
618	기아	봉고Ⅲ1.0톤4X2TC초장축표준캡LTD	10,663
619	기아	봉고Ⅲ1.0톤4X2TC초장축표준캡SDX	10,390
620	기아	봉고Ⅲ1.0톤4X2TC초장축표준캡TOP	10,872
621	기아	봉고Ⅲ1.0톤4X2TC홀로리장축표준캡DLX	20,245
622	기아	봉고Ⅲ1.0톤4X4CRDI3WAY덤프장축표준캡DLX	15,509
623	기아	봉고Ⅲ1.0톤4X4CRDI일반덤프장축표준캡DLX	14,690
624	기아	봉고Ⅲ1.0톤4X4CRDI일반덤프장축표준캡LTD	15,672
625	기아	봉고Ⅲ1.0톤4X4CRDI장축더블캡DLX	12,854
626	기아	봉고Ⅲ1.0톤4X4CRDI장축더블캡DLX고급형	12,354
627	기아	봉고Ⅲ1.0톤4X4CRDI장축더블캡DLX기본형	12,445
628	기아	봉고Ⅲ1.0톤4X4CRDI장축더블캡LTD	13,827
629	기아	봉고Ⅲ1.0톤4X4CRDI장축더블캡LTDPTO고급형	13,663
630	기아	봉고Ⅲ1.0톤4X4CRDI장축더블캡LTD고급형	13,890
631	기아	봉고Ⅲ1.0톤4X4CRDI장축더블캡LTD기본형	13,372
632	기아	봉고Ⅲ1.0톤4X4CRDI장축킹캡DLX	11,690
633	기아	봉고Ⅲ1.0톤4X4CRDI장축킹캡DLX고급형	11,190
634	기아	봉고Ⅲ1.0톤4X4CRDI장축킹캡DLX기본형	11,281
635	기아	봉고Ⅲ1.0톤4X4CRDI장축킹캡LTD	12,690
636	기아	봉고Ⅲ1.0톤4X4CRDI장축킹캡LTDPTO고급형	12,545
637	기아	봉고Ⅲ1.0톤4X4CRDI장축킹캡LTD고급형	12,772
638	기아	봉고Ⅲ1.0톤4X4CRDI장축킹캡LTD기본형	12,236
639	기아	봉고Ⅲ1.0톤4X4CRDI장축표준캡DLX	11,600
640	기아	봉고Ⅲ1.0톤4X4CRDI장축표준캡DLX고급형	11,100
641	기아	봉고Ⅲ1.0톤4X4CRDI장축표준캡DLX기본형	11,190
642	기아	봉고Ⅲ1.0톤4X4CRDI장축표준캡LTD	12,600
643	기아	봉고Ⅲ1.0톤4X4CRDI장축표준캡LTDPTO고급형	12,454
644	기아	봉고Ⅲ1.0톤4X4CRDI장축표준캡LTD고급형	12,681
645	기아	봉고Ⅲ1.0톤4X4CRDI장축표준캡LTD기본형	12,145
646	기아	봉고Ⅲ1.0톤4X4CRDI홀로리장축표준캡LTD	23,490
647	기아	봉고Ⅲ1.0톤6인승더블캡DLX초장축	10,472
648	기아	봉고Ⅲ1.0톤6인승더블캡LTD장축	11,009
649	기아	봉고Ⅲ1.0톤6인승더블캡LTD초장축	11,281
650	기아	봉고Ⅲ1.0톤6인승더블캡SDX장축	10,854
651	기아	봉고Ⅲ1.0톤6인승더블캡SDX초장축	11,127
652	기아	봉고Ⅲ1.0톤6인승더블캡TOP초장축	11,581
653	기아	봉고Ⅲ1.0톤CRDIPLUS내장탑차초장축킹캡SDX	13,409
654	기아	봉고Ⅲ1.0톤CRDIPLUS냉동탑차초장축킹캡SDX	16,481
655	기아	봉고Ⅲ1.0톤CRDI강화적재함트럭초장축킹캡	11,181
656	기아	봉고Ⅲ1.0톤CRDI내장탑차초장축킹캡SDX	13,181
657	기아	봉고Ⅲ1.0톤CRDI냉동탑차초장축킹캡SDX	16,136
658	기아	봉고Ⅲ1.0톤CRDI운전교습용초장축더블캡	11,236
659	기아	봉고Ⅲ1.0톤CRDI운전교습용초장축표준캡	11,009
660	기아	봉고Ⅲ1.0톤CRDI원박스냉동탑차초장축킹캡SDX	16,872
661	기아	봉고Ⅲ1.0톤CRDI원바디초장축킹캡SDX	13,781
662	기아	봉고Ⅲ1.0톤CRDI파워게이트초장축킹캡SDX	13,581
663	기아	봉고Ⅲ1.0톤CRDI표준캡운전교습용DLX	9,690
664	기아	봉고Ⅲ1.0톤CRDI할어수송차초장축킹캡SDX	14,327
665	기아	봉고Ⅲ1.0톤TCIPLUS내장탑차초장축킹캡SDX	12,209
666	기아	봉고Ⅲ1.0톤TCIPLUS내장탑차초장축표준캡SDX	12,545
667	기아	봉고Ⅲ1.0톤TCIPLUS냉동탑차초장축킹캡SDX	15,709
668	기아	봉고Ⅲ1.0톤TCI강화적재함트럭초장축킹캡	10,454

연번	제 작 사	기 증 명	기준가격
669	기아	봉고Ⅲ1.0톤TCI경제형내장탑차초장축킹캡DLX	11,254
670	기아	봉고Ⅲ1.0톤TCI경제형냉동탑차초장축킹캡DLX	13,781
671	기아	봉고Ⅲ1.0톤TCI내장탑차초장축킹캡SDX	12,409
672	기아	봉고Ⅲ1.0톤TCI내장탑차초장축표준캡SDX	12,318
673	기아	봉고Ⅲ1.0톤TCI냉동탑차초장축킹캡SDX	14,936
674	기아	봉고Ⅲ1.0톤TCI냉동탑차초장축표준캡SDX	14,845
675	기아	봉고Ⅲ1.0톤TCI보냉탑차초장축킹캡SDX	13,154
676	기아	봉고Ⅲ1.0톤TCI보냉탑차초장축표준캡SDX	13,063
677	기아	봉고Ⅲ1.0톤TCI운전교습용초장축더블캡	10,463
678	기아	봉고Ⅲ1.0톤TCI운전교습용초장축표준캡	9,236
679	기아	봉고Ⅲ1.0톤TCI워크스루밴초장축킹캡SDX	15,281
680	기아	봉고Ⅲ1.0톤TCI원박스냉동탑차초장축킹캡SDX	16,100
681	기아	봉고Ⅲ1.0톤TCI왕바디초장축킹캡SDX	13,009
682	기아	봉고Ⅲ1.0톤TCI파워게이트초장축킹캡SDX	12,809
683	기아	봉고Ⅲ1.0톤TCI표준캡운전교습용DLX	8,963
684	기아	봉고Ⅲ1.0톤TCI활어수송차초장축킹캡SDX	13,981
685	기아	봉고Ⅲ1.0톤장축킹캡LTD	9,872
686	기아	봉고Ⅲ1.0톤장축킹캡SDX	9,690
687	기아	봉고Ⅲ1.0톤장축표준캡LTD	9,781
688	기아	봉고Ⅲ1.0톤장축표준캡SDX	9,600
689	기아	봉고Ⅲ1.0톤초장축킹캡DLX	9,309
690	기아	봉고Ⅲ1.0톤초장축킹캡LTD	10,145
691	기아	봉고Ⅲ1.0톤초장축킹캡SDX	9,963
692	기아	봉고Ⅲ1.0톤초장축킹캡TOP	10,445
693	기아	봉고Ⅲ1.0톤초장축표준캡DLX	9,218
694	기아	봉고Ⅲ1.0톤초장축표준캡LTD	10,054
695	기아	봉고Ⅲ1.0톤초장축표준캡SDX	9,872
696	기아	봉고Ⅲ1.0톤초장축표준캡TOP	10,354
697	기아	봉고Ⅲ1.2톤4×2초장축킹캡GLX	15,672
698	기아	봉고Ⅲ1.2톤4×2초장축킹캡LIMITED	17,072
699	기아	봉고Ⅲ1.2톤4×2초장축표준캡GLX	15,581
700	기아	봉고Ⅲ1.2톤4×2초장축표준캡LIMITED	16,981
701	기아	봉고Ⅲ1.2톤4X2EURO-4커먼레일(CRD)킹캡초장축GLX	14,233
702	기아	봉고Ⅲ1.2톤4X2EURO-4커먼레일(CRD)킹캡초장축LIMITED	15,016
703	기아	봉고Ⅲ1.2톤4X2EURO-4커먼레일(CRD)표준캡초장축GLX	14,143
704	기아	봉고Ⅲ1.2톤4X2EURO-4커먼레일(CRD)표준캡초장축LIMITED	14,926
705	기아	봉고Ⅲ1.2톤내장탑차(최대적재량1,100kg)표준형킹캡초장축프레스티지M/T	20,463
706	기아	봉고Ⅲ1.2톤내장탑차(최대적재량1,100kg)표준형표준캡초장축프레스티지M/T	20,372
707	기아	봉고Ⅲ1.2톤내장탑차(최대적재량1,100kg)플러스형킹캡초장축프레스티지M/T	20,663
708	기아	봉고Ⅲ1.2톤내장탑차(최대적재량1,100kg)플러스형표준캡초장축프레스티지M/T	20,572
709	기아	봉고Ⅲ1.2톤내장탑차PLUS초장축킹캡GLX	17,284
710	기아	봉고Ⅲ1.2톤내장탑차PLUS초장축표준캡GLX	17,194
711	기아	봉고Ⅲ1.2톤내장탑차표준형PLUS초장축킹캡GLX	17,372
712	기아	봉고Ⅲ1.2톤내장탑차표준형PLUS초장축표준캡GLX	17,281
713	기아	봉고Ⅲ1.2톤내장탑차표준형초장축킹캡GLX	17,172
714	기아	봉고Ⅲ1.2톤내장탑차표준형초장축표준캡GLX	17,081
715	기아	봉고Ⅲ1.2톤냉동탑차(최대적재량900kg)표준형킹캡초장축프레스티지M/T	23,836
716	기아	봉고Ⅲ1.2톤냉동탑차(최대적재량900kg)표준형표준캡초장축프레스티지M/T	23,745
717	기아	봉고Ⅲ1.2톤냉동탑차표준형초장축킹캡GLX	20,090
718	기아	봉고Ⅲ1.2톤냉동탑차표준형초장축표준캡GLX	20,000
719	기아	봉고Ⅲ1.2톤보냉탑차초장축킹캡GLX	18,945
720	기아	봉고Ⅲ1.2톤왕바디(최대적재량900kg)수동식킹캡초장축프레스티지M/T	20,963
721	기아	봉고Ⅲ1.2톤왕바디(최대적재량900kg)전동모터식킹캡초장축프레스티지M/T	21,772
722	기아	봉고Ⅲ1.2톤왕바디수동식초장축킹캡GLX	17,672
723	기아	봉고Ⅲ1.2톤왕바디초장축킹캡GLX	17,491
724	기아	봉고Ⅲ1.2톤파워게이트(최대적재량1,000kg)1단킹캡초장축프레스티지M/T	19,818

연번	제 작 사	기 종 명	기준가격
725	기아	봉고Ⅲ1.2톤파워게이트(최대적재량1,000kg)2단킹캡초장축프레스티지M/T	20,072
726	기아	봉고Ⅲ1.2톤파워게이트(최대적재량1000Kg)2단킹캡초장축프레스티지M/T	19,143
727	기아	봉고Ⅲ1.2톤파워게이트1단초장축킹캡GLX	18,054
728	기아	봉고Ⅲ1.4톤2EURO-4크레인초장축킹캡GLX	18,186
729	기아	봉고Ⅲ1.4톤CRDI내장탑차초장축킹캡LTD	16,027
730	기아	봉고Ⅲ1.4톤CRDI내장탑차초장축표준캡LTD	15,936
731	기아	봉고Ⅲ1.4톤CRDI냉동탑차초장축킹캡SDX	18,027
732	기아	봉고Ⅲ1.4톤CRDI냉동탑차초장축표준캡SDX	17,936
733	기아	봉고Ⅲ1.4톤CRDI보냉탑차초장축킹캡LTD	16,800
734	기아	봉고Ⅲ1.4톤CRDI왕바디초장축킹캡LTD	16,454
735	기아	봉고Ⅲ1.4톤CRDI킹캡LTD	13,327
736	기아	봉고Ⅲ1.4톤CRDI킹캡LTD고급형	13,409
737	기아	봉고Ⅲ1.4톤CRDI킹캡TOP	14,109
738	기아	봉고Ⅲ1.4톤CRDI파워게이트초장축킹캡LTD	14,918
739	기아	봉고Ⅲ1.4톤CRDI표준캡LTD	13,236
740	기아	봉고Ⅲ1.4톤CRDI표준캡LTD고급형	13,318
741	기아	봉고Ⅲ1.4톤CRDI표준캡TOP	14,018
742	기아	봉고Ⅲ1.4톤CRDI홀로리초장축킹캡LTD	24,381
743	기아	봉고Ⅲ1.4톤CRDI활어수송차초장축킹캡LTD	17,227
744	기아	봉고Ⅲ1.4톤EURO-3냉동탑차초장축킹캡LTD	19,404
745	기아	봉고Ⅲ1.4톤EURO-3냉동탑차초장축표준캡LTD	19,313
746	기아	봉고Ⅲ1.4톤EURO-3수동식왕바디초장축킹캡LTD	16,922
747	기아	봉고Ⅲ1.4톤EURO-3전동식왕바디초장축킹캡LTD	18,558
748	기아	봉고Ⅲ1.4톤EURO-3활어수송차초장축킹캡LTD	17,695
749	기아	봉고Ⅲ1톤3WAY덤프4WD킹캡장축럭서리M/T	20,007
750	기아	봉고Ⅲ1톤4×2운전교습용초장축더블캡GX	12,881
751	기아	봉고Ⅲ1톤4×2운전교습용초장축표준캡GX	11,654
752	기아	봉고Ⅲ1톤4×2장축더블캡GLX	14,881
753	기아	봉고Ⅲ1톤4×2장축더블캡GLX세이프티	13,300
754	기아	봉고Ⅲ1톤4×2장축더블캡LIMITED	13,000
755	기아	봉고Ⅲ1톤4×2장축더블캡LIMITED세이프티	13,454
756	기아	봉고Ⅲ1톤4×2장축킹캡GLX	11,672
757	기아	봉고Ⅲ1톤4×2장축킹캡GLX세이프티	12,127
758	기아	봉고Ⅲ1톤4×2장축킹캡LIMITED	11,836
759	기아	봉고Ⅲ1톤4×2장축킹캡LIMITED세이프티	12,290
760	기아	봉고Ⅲ1톤4×2장축표준캡GLX	13,636
761	기아	봉고Ⅲ1톤4×2장축표준캡GLX세이프티	12,036
762	기아	봉고Ⅲ1톤4×2장축표준캡LIMITED	11,736
763	기아	봉고Ⅲ1톤4×2장축표준캡LIMITED세이프티	12,190
764	기아	봉고Ⅲ1톤4×2초장축더블캡GLX	15,154
765	기아	봉고Ⅲ1톤4×2초장축더블캡GLX세이프티	13,572
766	기아	봉고Ⅲ1톤4×2초장축더블캡GX	13,518
767	기아	봉고Ⅲ1톤4×2초장축더블캡GX고급형	12,290
768	기아	봉고Ⅲ1톤4×2초장축더블캡GX스페셜	14,245
769	기아	봉고Ⅲ1톤4×2초장축더블캡LIMITED	16,027
770	기아	봉고Ⅲ1톤4×2초장축더블캡LIMITED세이프티	13,772
771	기아	봉고Ⅲ1톤4×2초장축킹캡GLX	11,954
772	기아	봉고Ⅲ1톤4×2초장축킹캡GLX세이프티	12,409
773	기아	봉고Ⅲ1톤4×2초장축킹캡GX	10,890
774	기아	봉고Ⅲ1톤4×2초장축킹캡GX고급형	11,163
775	기아	봉고Ⅲ1톤4×2초장축킹캡GX스페셜	11,300
776	기아	봉고Ⅲ1톤4×2초장축킹캡LIMITED	12,227
777	기아	봉고Ⅲ1톤4×2초장축킹캡LIMITED세이프티	12,681
778	기아	봉고Ⅲ1톤4×2초장축표준캡GLX	13,909
779	기아	봉고Ⅲ1톤4×2초장축표준캡GLX세이프티	12,318
780	기아	봉고Ⅲ1톤4×2초장축표준캡GX+E102	10,800

연번	제 작 사	기 증 명	기준가격
781	기아	봉고Ⅲ1톤4×2장축표준캡GX고급형	11,072
782	기아	봉고Ⅲ1톤4×2장축표준캡GX스페셜	13,018
783	기아	봉고Ⅲ1톤4×2장축표준캡LIMITED	14,709
784	기아	봉고Ⅲ1톤4×2장축표준캡LIMITED세이프티	12,527
785	기아	봉고Ⅲ1톤4×2파워게이트1단초장축킹캡GLX	14,436
786	기아	봉고Ⅲ1톤4×4장축더블캡GX	13,772
787	기아	봉고Ⅲ1톤4×4장축더블캡GX고급형	14,045
788	기아	봉고Ⅲ1톤4×4장축더블캡GX스페셜	15,845
789	기아	봉고Ⅲ1톤4×4장축더블캡LIMITED	16,918
790	기아	봉고Ⅲ1톤4×4장축킹캡GX	12,600
791	기아	봉고Ⅲ1톤4×4장축킹캡GX고급형	12,872
792	기아	봉고Ⅲ1톤4×4장축킹캡GX스페셜	13,009
793	기아	봉고Ⅲ1톤4×4장축킹캡LIMITED	13,572
794	기아	봉고Ⅲ1톤4×4장축표준캡GX	125,099
795	기아	봉고Ⅲ1톤4×4장축표준캡GX고급형	12,781
796	기아	봉고Ⅲ1톤4×4장축표준캡GX스페셜	14,618
797	기아	봉고Ⅲ1톤4×4장축표준캡LIMITED	15,709
798	기아	봉고Ⅲ1톤4X2EURO-4다용도탑차초장축킹캡GLX	15,095
799	기아	봉고Ⅲ1톤4X2EURO-4워크스루벤초장축킹캡GLX	17,067
800	기아	봉고Ⅲ1톤4X2EURO-4커먼레일(CRD)더블캡장축GLX	13,000
801	기아	봉고Ⅲ1톤4X2EURO-4커먼레일(CRD)더블캡장축LIMITED	13,189
802	기아	봉고Ⅲ1톤4X2EURO-4커먼레일(CRD)더블캡초장축GLX	13,270
803	기아	봉고Ⅲ1톤4X2EURO-4커먼레일(CRD)더블캡초장축GX	12,298
804	기아	봉고Ⅲ1톤4X2EURO-4커먼레일(CRD)더블캡초장축GX고급형	12,568
805	기아	봉고Ⅲ1톤4X2EURO-4커먼레일(CRD)더블캡초장축LIMITED	13,504
806	기아	봉고Ⅲ1톤4X2EURO-4커먼레일(CRD)운전교습용더블캡초장축GX	11,956
807	기아	봉고Ⅲ1톤4X2EURO-4커먼레일(CRD)운전교습용표준캡초장축GX	10,732
808	기아	봉고Ⅲ1톤4X2EURO-4커먼레일(CRD)킹캡장축GLX	11,830
809	기아	봉고Ⅲ1톤4X2EURO-4커먼레일(CRD)킹캡장축LIMITED	12,055
810	기아	봉고Ⅲ1톤4X2EURO-4커먼레일(CRD)킹캡초장축GLX	12,109
811	기아	봉고Ⅲ1톤4X2EURO-4커먼레일(CRD)킹캡초장축GX	11,128
812	기아	봉고Ⅲ1톤4X2EURO-4커먼레일(CRD)킹캡초장축GX고급형	11,398
813	기아	봉고Ⅲ1톤4X2EURO-4커먼레일(CRD)킹캡초장축LIMITED	12,433
814	기아	봉고Ⅲ1톤4X2EURO-4커먼레일(CRD)표준캡장축GLX	11,740
815	기아	봉고Ⅲ1톤4X2EURO-4커먼레일(CRD)표준캡장축LIMITED	11,956
816	기아	봉고Ⅲ1톤4X2EURO-4커먼레일(CRD)표준캡초장축GLX	12,019
817	기아	봉고Ⅲ1톤4X2EURO-4커먼레일(CRD)표준캡초장축GX	11,038
818	기아	봉고Ⅲ1톤4X2EURO-4커먼레일(CRD)표준캡초장축GX고급형	11,308
819	기아	봉고Ⅲ1톤4X2EURO-4커먼레일(CRD)표준캡초장축LIMITED	12,262
820	기아	봉고Ⅲ1톤4X2EURO-4파워게이트초장축킹캡GLX	14,495
821	기아	봉고Ⅲ1톤4X2LP킹캡초장축GLX	11,929
822	기아	봉고Ⅲ1톤4X2LP킹캡초장축GX	10,768
823	기아	봉고Ⅲ1톤4X2LP킹캡초장축GX고급형	11,218
824	기아	봉고Ⅲ1톤4X2LP킹캡초장축LIMITED	13,681
825	기아	봉고Ⅲ1톤4X2일반덤프장축표준캡GX	14,763
826	기아	봉고Ⅲ1톤4X43WAY덤프장축표준캡GX	16,700
827	기아	봉고Ⅲ1톤4X4EURO-4커먼레일(CRD)더블캡장축GX	13,693
828	기아	봉고Ⅲ1톤4X4EURO-4커먼레일(CRD)더블캡장축GX고급형	13,963
829	기아	봉고Ⅲ1톤4X4EURO-4커먼레일(CRD)더블캡장축LIMITED	14,665
830	기아	봉고Ⅲ1톤4X4EURO-4커먼레일(CRD)킹캡장축GX	12,523
831	기아	봉고Ⅲ1톤4X4EURO-4커먼레일(CRD)킹캡장축GX고급형	12,793
832	기아	봉고Ⅲ1톤4X4EURO-4커먼레일(CRD)킹캡장축LIMITED	13,522
833	기아	봉고Ⅲ1톤4X4EURO-4커먼레일(CRD)표준캡장축GX	12,433
834	기아	봉고Ⅲ1톤4X4EURO-4커먼레일(CRD)표준캡장축GX고급형	12,703
835	기아	봉고Ⅲ1톤4X4EURO-4커먼레일(CRD)표준캡장축LIMITED	13,432
836	기아	봉고Ⅲ1톤4X4일반덤프장축표준캡GX	15,881

연번	제 작 사	기 종 명	기준가격
837	기아	봉고Ⅲ1톤내장탑차Ⅱ미달이초장축킹캡GLX	14,936
838	기아	봉고Ⅲ1톤내장탑차Ⅱ미달이초장축표준캡GLX	14,845
839	기아	봉고Ⅲ1톤내장탑차Ⅱ미달이킹캡초장축력서리A/T	18,618
840	기아	봉고Ⅲ1톤내장탑차Ⅱ미달이킹캡초장축력서리M/T	17,600
841	기아	봉고Ⅲ1톤내장탑차Ⅱ미달이표준캡초장축력서리A/T	18,527
842	기아	봉고Ⅲ1톤내장탑차Ⅱ미달이표준캡초장축력서리M/T	17,509
843	기아	봉고Ⅲ1톤내장탑차Ⅱ택배전용초장축킹캡GLX	15,109
844	기아	봉고Ⅲ1톤내장탑차Ⅱ택배전용킹캡초장축력서리A/T	18,981
845	기아	봉고Ⅲ1톤내장탑차Ⅱ택배전용킹캡초장축력서리M/T	17,963
846	기아	봉고Ⅲ1톤내장탑차LPI경제형PLUS초장축킹캡GX고급형	13,454
847	기아	봉고Ⅲ1톤내장탑차LPI경제형초장축킹캡GX고급형	12,781
848	기아	봉고Ⅲ1톤내장탑차PULS초장축킹캡GLX	14,431
849	기아	봉고Ⅲ1톤내장탑차PULS초장축킹캡GLXA/T	15,664
850	기아	봉고Ⅲ1톤내장탑차PULS초장축표준캡GLX	14,341
851	기아	봉고Ⅲ1톤내장탑차경제형PLUS초장축킹캡GX	13,109
852	기아	봉고Ⅲ1톤내장탑차경제형PLUS초장축킹캡GX고급형	13,336
853	기아	봉고Ⅲ1톤내장탑차경제형PLUS킹캡초장축디럭스A/T	16,605
854	기아	봉고Ⅲ1톤내장탑차경제형초장축킹캡GX	12,436
855	기아	봉고Ⅲ1톤내장탑차경제형초장축킹캡GX고급형	12,663
856	기아	봉고Ⅲ1톤내장탑차경제형킹캡초장축디럭스A/T	15,957
857	기아	봉고Ⅲ1톤내장탑차미달이초장축킹캡GLX	15,133
858	기아	봉고Ⅲ1톤내장탑차미달이초장축표준캡GLX	15,043
859	기아	봉고Ⅲ1톤내장탑차택배전용초장축킹캡GLX	15,304
860	기아	봉고Ⅲ1톤내장탑차표준형PLUS초장축킹캡GLX	14,227
861	기아	봉고Ⅲ1톤내장탑차표준형PLUS초장축킹캡GLXA/T	15,472
862	기아	봉고Ⅲ1톤내장탑차표준형PLUS초장축표준캡GLX	14,136
863	기아	봉고Ⅲ1톤내장탑차표준형초장축킹캡GLX	14,000
864	기아	봉고Ⅲ1톤내장탑차표준형초장축킹캡GLXA/T	15,354
865	기아	봉고Ⅲ1톤내장탑차표준형초장축표준캡GLX	13,909
866	기아	봉고Ⅲ1톤내장탑차표준형표준캡초장축력서리A/T	17,055
867	기아	봉고Ⅲ1톤냉동탑차LPI경제형PLUS초장축킹캡GX고급형	16,481
868	기아	봉고Ⅲ1톤냉동탑차LPI경제형초장축킹캡GX고급형	15,318
869	기아	봉고Ⅲ1톤냉동탑차PULS초장축킹캡GLX	17,518
870	기아	봉고Ⅲ1톤냉동탑차PULS초장축킹캡GLXA/T	18,814
871	기아	봉고Ⅲ1톤냉동탑차경제형PLUS초장축킹캡GX고급형	16,290
872	기아	봉고Ⅲ1톤냉동탑차경제형PLUS킹캡초장축디럭스A/T	19,602
873	기아	봉고Ⅲ1톤냉동탑차경제형PULS초장축킹캡GX	16,249
874	기아	봉고Ⅲ1톤냉동탑차경제형초장축킹캡GX	14,900
875	기아	봉고Ⅲ1톤냉동탑차경제형초장축킹캡GX고급형	15,127
876	기아	봉고Ⅲ1톤냉동탑차경제형킹캡초장축디럭스A/T	18,477
877	기아	봉고Ⅲ1톤냉동탑차원박스초장축킹캡GLX	18,040
878	기아	봉고Ⅲ1톤냉동탑차킹캡초장축듀얼킴프A/T	20,520
879	기아	봉고Ⅲ1톤냉동탑차킹캡초장축듀얼킴프M/T	19,512
880	기아	봉고Ⅲ1톤냉동탑차표준형PLUS초장축킹캡GLX	17,345
881	기아	봉고Ⅲ1톤냉동탑차표준형PLUS초장축킹캡GLXA/T	18,654
882	기아	봉고Ⅲ1톤냉동탑차표준형초장축킹캡GLX	17,009
883	기아	봉고Ⅲ1톤냉동탑차표준형초장축킹캡GLXA/T	18,454
884	기아	봉고Ⅲ1톤냉동탑차표준형초장축표준캡GLX	16,918
885	기아	봉고Ⅲ1톤냉동탑차표준형표준캡초장축력서리A/T	20,097
886	기아	봉고Ⅲ1톤냉온장차초장축킹캡GLX	17,327
887	기아	봉고Ⅲ1톤냉온장차킹캡초장축력서리A/T	21,390
888	기아	봉고Ⅲ1톤냉온장차킹캡초장축력서리M/T	20,372
889	기아	봉고Ⅲ1톤냉장탑차초장축킹캡GX스페셜	15,536
890	기아	봉고Ⅲ1톤다용도탑차초장축킹캡GLX	14,745
891	기아	봉고Ⅲ1톤다용도탑차킹캡초장축력서리A/T	18,345
892	기아	봉고Ⅲ1톤다용도탑차킹캡초장축력서리M/T	17,327

연번	제 작 사	기 종 명	기준가격
893	기아	봉고Ⅲ1톤보냉탑차초장축킹캡GLX	15,245
894	기아	봉고Ⅲ1톤보냉탑차초장축표준캡GLX	15,154
895	기아	봉고Ⅲ1톤워크스루밴초장축킹캡GLX	17,072
896	기아	봉고Ⅲ1톤워크스루밴킹캡초장축럭서리A/T	21,399
897	기아	봉고Ⅲ1톤워크스루밴킹캡초장축럭서리M/T	20,381
898	기아	봉고Ⅲ1톤왕바디수동식초장축킹캡GLX	14,727
899	기아	봉고Ⅲ1톤왕바디수동식초장축킹캡GLXA/T	15,745
900	기아	봉고Ⅲ1톤왕바디수동식킹캡초장축디럭스A/T	17,899
901	기아	봉고Ⅲ1톤왕바디수동식킹캡초장축디럭스M/T	16,881
902	기아	봉고Ⅲ1톤왕바디수동식킹캡초장축럭서리A/T	18,390
903	기아	봉고Ⅲ1톤왕바디수동식킹캡초장축럭서리M/T	17,372
904	기아	봉고Ⅲ1톤왕바디전동모터식킹캡초장축디럭스A/T	18,790
905	기아	봉고Ⅲ1톤왕바디전동모터식킹캡초장축디럭스M/T	17,772
906	기아	봉고Ⅲ1톤왕바디전동모터식킹캡초장축럭서리A/T	19,281
907	기아	봉고Ⅲ1톤왕바디전동모터식킹캡초장축럭서리M/T	18,263
908	기아	봉고Ⅲ1톤왕바디전동식초장축킹캡GLX	16,327
909	기아	봉고Ⅲ1톤왕바디전동식초장축킹캡GLXA/T	17,345
910	기아	봉고Ⅲ1톤일반덤프2WD킹캡장축프레스티지M/T	18,645
911	기아	봉고Ⅲ1톤일반덤프4WD킹캡장축디럭스M/T	19,227
912	기아	봉고Ⅲ1톤일반덤프4WD킹캡장축럭서리M/T	19,572
913	기아	봉고Ⅲ1톤일반덤프4WD표준캡장축디럭스M/T	19,090
914	기아	봉고Ⅲ1톤일반덤프4WD표준캡장축럭서리M/T	19,436
915	기아	봉고Ⅲ1톤진개덤프2WD킹캡장축프레스티지M/T	20,027
916	기아	봉고Ⅲ1톤파워게이트1단킹캡초장축럭서리A/T	17,708
917	기아	봉고Ⅲ1톤파워게이트1단킹캡초장축럭서리M/T	16,690
918	기아	봉고Ⅲ1톤파워게이트2단킹캡초장축럭서리A/T	17,708
919	기아	봉고Ⅲ1톤파워게이트2단킹캡초장축럭서리M/T	16,690
920	기아	봉고Ⅲ1톤홀로리(최대적재량1,100kg또는1,200kg)2WD킹캡장축프레스티지M/T	27,700
921	기아	봉고Ⅲ1톤홀로리(최대적재량1,100kg또는1,200kg)4WD표준캡장축럭서리M/T	29,045
922	기아	봉고Ⅲ1톤할어수송차(최대적재량1,100kg)킹캡초장축럭서리A/T	19,227
923	기아	봉고Ⅲ1톤할어수송차(최대적재량1,100kg)킹캡초장축럭서리M/T	18,209
924	기아	봉고Ⅲ3WAY덤프1톤덤프4WD3WAY덤프표준캡장축럭서리M/T	19,017
925	기아	봉고Ⅲ3WAY덤프4X4장축표준캡LTDORDI	14,590
926	기아	봉고Ⅲ내장탑차1톤내장탑차LPI경제형PLUS킹캡초장축럭서리M/T	15,636
927	기아	봉고Ⅲ내장탑차1톤내장탑차LPI경제형킹캡초장축럭서리M/T	14,991
928	기아	봉고Ⅲ내장탑차1톤내장탑차경제형PLUS킹캡초장축디럭스M/T	15,755
929	기아	봉고Ⅲ내장탑차1톤내장탑차경제형저상탑킹캡초장축디럭스M/T	15,018
930	기아	봉고Ⅲ내장탑차1톤내장탑차경제형킹캡초장축디럭스M/T	15,100
931	기아	봉고Ⅲ내장탑차1톤내장탑차표준형PLUS킹캡초장축럭서리A/T	16,515
932	기아	봉고Ⅲ내장탑차1톤내장탑차표준형PLUS킹캡초장축럭서리M/T	16,527
933	기아	봉고Ⅲ내장탑차1톤내장탑차표준형PLUS표준캡초장축럭서리M/T	16,436
934	기아	봉고Ⅲ내장탑차1톤표준형킹캡초장축럭서리A/T	17,681
935	기아	봉고Ⅲ내장탑차1톤표준형킹캡초장축럭서리M/T	16,663
936	기아	봉고Ⅲ내장탑차1톤표준형표준캡초장축럭서리A/T	17,590
937	기아	봉고Ⅲ내장탑차1톤표준형표준캡초장축럭서리M/T	16,572
938	기아	봉고Ⅲ내장탑차1톤플러스형킹캡초장축디럭스A/T	17,472
939	기아	봉고Ⅲ내장탑차1톤플러스형킹캡초장축디럭스M/T	16,454
940	기아	봉고Ⅲ내장탑차1톤플러스형킹캡초장축럭서리A/T	17,908
941	기아	봉고Ⅲ내장탑차1톤플러스형킹캡초장축럭서리M/T	16,890
942	기아	봉고Ⅲ내장탑차1톤플러스형표준캡초장축럭서리A/T	17,818
943	기아	봉고Ⅲ내장탑차1톤플러스형표준캡초장축럭서리M/T	16,800
944	기아	봉고Ⅲ내장탑차CRDIPLUS초장축킹캡LTD	12,872
945	기아	봉고Ⅲ내장탑차CRDI초장축킹캡LTD	12,645
946	기아	봉고Ⅲ내장탑차TCIPLUS초장축표준캡LTD	12,045
947	기아	봉고Ⅲ내장탑차TCI채광형초장축킹캡LTD	12,600
948	기아	봉고Ⅲ내장탑차TCI초장축킹캡LTD	11,918



연번	제 작 사	기 종 명	기준가격
949	기아	봉고III내장탑차TCI초장축표준캡LTD	11,827
950	기아	봉고III내장탑차채광형초장축킹캡LTD	13,327
951	기아	봉고III냉동탑차1톤냉동탑차LPI경제형PLUS킹캡초장축력서리M/T	18,891
952	기아	봉고III냉동탑차1톤냉동탑차LPI경제형킹캡초장축력서리M/T	17,755
953	기아	봉고III냉동탑차1톤냉동탑차경제형PLUS킹캡초장축디럭스M/T	15,755
954	기아	봉고III냉동탑차1톤냉동탑차경제형PLUS킹캡초장축디럭스듀얼컴프M/T	19,155
955	기아	봉고III냉동탑차1톤냉동탑차경제형PLUS킹캡초장축디럭스싱글컴프M/T	18,727
956	기아	봉고III냉동탑차1톤냉동탑차경제형킹캡초장축디럭스M/T	17,055
957	기아	봉고III냉동탑차1톤냉동탑차경제형킹캡초장축디럭스듀얼컴프M/T	18,018
958	기아	봉고III냉동탑차1톤냉동탑차경제형킹캡초장축디럭스싱글컴프M/T	17,591
959	기아	봉고III냉동탑차1톤냉동탑차표준형PLUS킹캡초장축력서리A/T	19,665
960	기아	봉고III냉동탑차1톤냉동탑차표준형PLUS킹캡초장축력서리M/T	19,355
961	기아	봉고III냉동탑차1톤냉동탑차표준형PLUS킹캡초장축력서리듀얼컴프M/T	20,200
962	기아	봉고III냉동탑차1톤냉동탑차표준형PLUS킹캡초장축력서리싱글컴프M/T	19,864
963	기아	봉고III냉동탑차1톤냉동탑차표준형킹캡초장축력서리A/T	19,332
964	기아	봉고III냉동탑차1톤냉동탑차표준형킹캡초장축력서리M/T	18,909
965	기아	봉고III냉동탑차1톤냉동탑차표준형킹캡초장축력서리듀얼컴프2730M/T	19,864
966	기아	봉고III냉동탑차1톤냉동탑차표준형킹캡초장축력서리듀얼컴프3020M/T	19,773
967	기아	봉고III냉동탑차1톤냉동탑차표준형킹캡초장축력서리싱글컴프2730M/T	19,527
968	기아	봉고III냉동탑차1톤냉동탑차표준형킹캡초장축력서리싱글컴프3020M/T	19,436
969	기아	봉고III냉동탑차1톤냉동탑차표준형표준캡초장축력서리M/T	18,234
970	기아	봉고III냉동탑차2톤냉동탑차표준형표준캡초장축력서리M/T	18,691
971	기아	봉고III냉동탑차CRDIPLUS초장축킹캡LTD	15,872
972	기아	봉고III냉동탑차CRDI원박스초장축킹캡LTD	15,963
973	기아	봉고III냉동탑차CRDI초장축킹캡LTD	15,527
974	기아	봉고III냉동탑차TCIPLUS초장축킹캡LTD	15,145
975	기아	봉고III냉동탑차TCI원박스초장축킹캡LTD	15,236
976	기아	봉고III냉동탑차TCI초장축킹캡DLX	13,963
977	기아	봉고III냉동탑차TCI초장축킹캡LTD	14,800
978	기아	봉고III냉동탑차TCI초장축표준캡LTD	14,709
979	기아	봉고III냉장탑차1톤냉장탑차표준형PLUS킹캡초장축력서리A/T	20,745
980	기아	봉고III냉장탑차1톤냉장탑차표준형PLUS킹캡초장축력서리M/T	19,727
981	기아	봉고III냉장탑차1톤냉장탑차표준형킹캡초장축력서리A/T	20,299
982	기아	봉고III냉장탑차1톤냉장탑차표준형킹캡초장축력서리M/T	19,281
983	기아	봉고III버스앰블런스일반형코치	14,345
984	기아	봉고III버스앰블런스하이루프특수형코치	24,118
985	기아	봉고III버스하이루프3번내장차장축3번SDX	12,409
986	기아	봉고III베이스내장탑차1톤LPI표준형킹캡초장축력서리A/T	16,281
987	기아	봉고III베이스내장탑차1톤LPI표준형킹캡초장축력서리M/T	15,263
988	기아	봉고III베이스내장탑차1톤LPI플러스형킹캡초장축력서리A/T	16,927
989	기아	봉고III베이스내장탑차1톤LPI플러스형킹캡초장축력서리M/T	15,909
990	기아	봉고III베이스내장탑차1톤저상형킹캡초장축디럭스A/T	16,736
991	기아	봉고III베이스내장탑차1톤저상형킹캡초장축디럭스M/T	15,718
992	기아	봉고III베이스내장탑차1톤표준형킹캡초장축디럭스A/T	16,818
993	기아	봉고III베이스내장탑차1톤표준형킹캡초장축디럭스M/T	15,800
994	기아	봉고III베이스냉동탑차1톤LPI표준형킹캡초장축력서리싱글컴프A/T	19,054
995	기아	봉고III베이스냉동탑차1톤LPI표준형킹캡초장축력서리싱글컴프M/T	18,036
996	기아	봉고III베이스냉동탑차1톤LPI플러스형킹캡초장축력서리싱글컴프A/T	20,190
997	기아	봉고III베이스냉동탑차1톤LPI플러스형킹캡초장축력서리싱글컴프M/T	19,172
998	기아	봉고III베이스냉동탑차1톤저상형킹캡초장축디럭스싱글컴프A/T	19,363
999	기아	봉고III베이스냉동탑차1톤저상형킹캡초장축디럭스싱글컴프M/T	18,345
1000	기아	봉고III베이스냉동탑차1톤표준형킹캡초장축디럭스듀얼컴프A/T	19,745
1001	기아	봉고III베이스냉동탑차1톤표준형킹캡초장축디럭스듀얼컴프M/T	18,727
1002	기아	봉고III베이스냉동탑차1톤표준형킹캡초장축디럭스싱글컴프A/T	19,318
1003	기아	봉고III베이스냉동탑차1톤표준형킹캡초장축디럭스싱글컴프M/T	18,300
1004	기아	봉고III베이스냉동탑차1톤표준형킹캡초장축력서리듀얼컴프A/T	21,254

연번	제 작 사	기 종 명	기준가격
1005	기아	봉고III베이스냉동탑차1톤표준형킹캡초장축력서리듀얼컴프M/T	20,236
1006	기아	봉고III베이스냉동탑차1톤표준형킹캡초장축력서리싱글컴프A/T	20,918
1007	기아	봉고III베이스냉동탑차1톤표준형킹캡초장축력서리싱글컴프M/T	19,900
1008	기아	봉고III베이스냉동탑차1톤표준형표준캡초장축력서리듀얼컴프A/T	21,163
1009	기아	봉고III베이스냉동탑차1톤표준형표준캡초장축력서리듀얼컴프M/T	20,145
1010	기아	봉고III베이스냉동탑차1톤표준형표준캡초장축력서리싱글컴프A/T	20,827
1011	기아	봉고III베이스냉동탑차1톤표준형표준캡초장축력서리싱글컴프M/T	19,809
1012	기아	봉고III베이스냉동탑차1톤플러스형킹캡초장축디럭스듀얼컴프A/T	20,881
1013	기아	봉고III베이스냉동탑차1톤플러스형킹캡초장축디럭스듀얼컴프M/T	19,863
1014	기아	봉고III베이스냉동탑차1톤플러스형킹캡초장축디럭스싱글컴프A/T	20,454
1015	기아	봉고III베이스냉동탑차1톤플러스형킹캡초장축디럭스싱글컴프M/T	19,436
1016	기아	봉고III베이스냉동탑차1톤플러스형킹캡초장축력서리듀얼컴프A/T	21,590
1017	기아	봉고III베이스냉동탑차1톤플러스형킹캡초장축력서리듀얼컴프M/T	20,572
1018	기아	봉고III베이스냉동탑차1톤플러스형킹캡초장축력서리싱글컴프A/T	21,254
1019	기아	봉고III베이스냉동탑차1톤플러스형킹캡초장축력서리싱글컴프M/T	20,236
1020	기아	봉고III보냉탑차1.4톤CRDI초장축킹캡LTD	17,618
1021	기아	봉고III보냉탑차1톤보냉탑차킹캡초장축력서리M/T	16,578
1022	기아	봉고III보냉탑차1톤보냉탑차표준캡초장축력서리M/T	16,488
1023	기아	봉고III보냉탑차TCI초장축킹캡LTD	13,627
1024	기아	봉고III보냉탑차TCI초장축표준캡LTD	13,536
1025	기아	봉고III위크스루밴TCI초장축킹캡LTD	15,281
1026	기아	봉고III왕바디1.2톤왕바디(최대적재량1,000kg)수동식킹캡초장축프레스티지M/T	20,000
1027	기아	봉고III왕바디1톤왕바디경제형수동식킹캡초장축디럭스M/T	15,973
1028	기아	봉고III왕바디1톤왕바디전동식킹캡초장축디럭스M/T	17,618
1029	기아	봉고III왕바디1톤왕바디전동식킹캡초장축력서리A/T	18,414
1030	기아	봉고III왕바디1톤왕바디전동식킹캡초장축력서리M/T	17,764
1031	기아	봉고III왕바디1톤왕바디표준형수동식킹캡초장축력서리M/T	16,800
1032	기아	봉고III왕바디1톤왕바디표준형전동식킹캡초장축력서리M/T	18,445
1033	기아	봉고III왕바디CRDI초장축킹캡LTD	13,145
1034	기아	봉고III왕바디TCI초장축킹캡LTD	12,418
1035	기아	봉고III일반덤프1톤덤프2WD일반덤프킹캡장축프레스티지M/T	18,036
1036	기아	봉고III일반덤프1톤덤프2WD일반덤프표준캡장축프레스티지M/T	17,028
1037	기아	봉고III일반덤프1톤덤프4WD일반덤프표준캡장축디럭스M/T	18,609
1038	기아	봉고III일반덤프1톤덤프4WD일반덤프표준캡장축력서리M/T	19,255
1039	기아	봉고III일반덤프4X4장축표준캡DLXCRDI	13,772
1040	기아	봉고III일반덤프4X4장축표준캡DLXTCI	12,454
1041	기아	봉고III일반덤프4X4장축표준캡LTDCRDI	15,190
1042	기아	봉고III장축밴CRDI3인승밴장축DLX	10,727
1043	기아	봉고III장축밴CRDI3인승밴장축LTD	11,909
1044	기아	봉고III장축밴CRDI3인승밴장축SDX	11,090
1045	기아	봉고III장축밴CRDI6인승밴장축DLX	10,909
1046	기아	봉고III장축밴CRDI6인승밴장축LTD	12,090
1047	기아	봉고III장축밴CRDI6인승밴장축SDX	11,272
1048	기아	봉고III초장축밴CRDI3인승밴초장축LTD	13,000
1049	기아	봉고III초장축밴CRDI6인승밴초장축LTD	13,181
1050	기아	봉고III코치CRDI2인승코치DLX	11,272
1051	기아	봉고III코치CRDI2인승코치LTD	13,000
1052	기아	봉고III코치CRDI2인승코치SDX	11,909
1053	기아	봉고III코치CRDI5인승코치LTD	14,818
1054	기아	봉고III코치CRDI5인승코치SDX	13,727
1055	기아	봉고III트럭1.2톤2WD킹캡초장축노블레스M/T	18,572
1056	기아	봉고III트럭1.2톤2WD킹캡초장축프레스티지M/T	17,336
1057	기아	봉고III트럭1.2톤2WD표준캡초장축노블레스M/T	18,481
1058	기아	봉고III트럭1.2톤2WD표준캡초장축프레스티지M/T	17,245
1059	기아	봉고III트럭1톤2WD더블캡장축프레스티지M/T	16,236
1060	기아	봉고III트럭1톤2WD더블캡초장축노블레스A/T	18,454

연번	제 작 사	기 종 명	기준가격
1061	기아	봉고III트럭1톤2WD더블캡초장축노블레스M/T	17,436
1062	기아	봉고III트럭1톤2WD더블캡초장축디럭스A/T	16,099
1063	기아	봉고III트럭1톤2WD더블캡초장축디럭스M/T	15,081
1064	기아	봉고III트럭1톤2WD더블캡초장축럭셔리A/T	16,645
1065	기아	봉고III트럭1톤2WD더블캡초장축럭셔리M/T	15,627
1066	기아	봉고III트럭1톤2WD더블캡초장축프레스티지A/T	17,527
1067	기아	봉고III트럭1톤2WD더블캡초장축프레스티지M/T	16,509
1068	기아	봉고III트럭1톤2WD운전교습용더블캡초장축디럭스M/T	13,863
1069	기아	봉고III트럭1톤2WD운전교습용표준캡초장축디럭스M/T	12,636
1070	기아	봉고III트럭1톤2WD킹캡장축프레스티지M/T	15,045
1071	기아	봉고III트럭1톤2WD킹캡초장축노블레스A/T	17,290
1072	기아	봉고III트럭1톤2WD킹캡초장축노블레스LPIM/T	14,518
1073	기아	봉고III트럭1톤2WD킹캡초장축노블레스M/T	16,272
1074	기아	봉고III트럭1톤2WD킹캡초장축디럭스A/T	14,927
1075	기아	봉고III트럭1톤2WD킹캡초장축디럭스M/T	13,909
1076	기아	봉고III트럭1톤2WD킹캡초장축럭셔리A/T	15,472
1077	기아	봉고III트럭1톤2WD킹캡초장축럭셔리LPIM/T	13,581
1078	기아	봉고III트럭1톤2WD킹캡초장축럭셔리M/T	14,454
1079	기아	봉고III트럭1톤2WD킹캡초장축프레스티지A/T	16,381
1080	기아	봉고III트럭1톤2WD킹캡초장축프레스티지M/T	15,363
1081	기아	봉고III트럭1톤2WD표준캡장축프레스티지M/T	14,954
1082	기아	봉고III트럭1톤2WD표준캡초장축노블레스A/T	17,136
1083	기아	봉고III트럭1톤2WD표준캡초장축노블레스M/T	16,118
1084	기아	봉고III트럭1톤2WD표준캡초장축디럭스A/T	14,836
1085	기아	봉고III트럭1톤2WD표준캡초장축디럭스M/T	13,818
1086	기아	봉고III트럭1톤2WD표준캡초장축럭셔리A/T	15,381
1087	기아	봉고III트럭1톤2WD표준캡초장축럭셔리M/T	14,363
1088	기아	봉고III트럭1톤2WD표준캡초장축프레스티지A/T	16,245
1089	기아	봉고III트럭1톤2WD표준캡초장축프레스티지M/T	15,227
1090	기아	봉고III트럭1톤4WD더블캡장축노블레스M/T	18,490
1091	기아	봉고III트럭1톤4WD더블캡장축디럭스M/T	16,763
1092	기아	봉고III트럭1톤4WD더블캡장축럭셔리M/T	17,218
1093	기아	봉고III트럭1톤4WD킹캡장축노블레스M/T	17,281
1094	기아	봉고III트럭1톤4WD킹캡장축디럭스M/T	15,590
1095	기아	봉고III트럭1톤4WD킹캡장축럭셔리M/T	16,045
1096	기아	봉고III트럭1톤4WD표준캡장축노블레스M/T	17,172
1097	기아	봉고III트럭1톤4WD표준캡장축디럭스M/T	15,500
1098	기아	봉고III트럭1톤4WD표준캡장축럭셔리M/T	15,954
1099	기아	봉고III파워게이트1.4톤초장축킹캡LTDCRDI	15,736
1100	기아	봉고III파워게이트초장축킹캡LTDCRDI	13,127
1101	기아	봉고III파워게이트초장축킹캡LTDTCI	12,400
1102	기아	봉고III홀로리4X2장축표준캡DLXTCI	19,945
1103	기아	봉고III홀로리4X4장축표준캡LTDCRDI	23,400
1104	기아	봉고III활어수송차초장축킹캡LTDCRDI	14,354
1105	기아	봉고III활어수송차초장축킹캡LTDTCI	13,627
1106	기아	봉고EURO-41.2톤보냉탑차초장축킹캡GLX	20,430
1107	기아	봉고EURO-41.2톤파워게이트1단초장축킹캡GLX	18,140
1108	기아	봉고EURO-41톤4X2다용도탑차초장축킹캡GLX	16,100
1109	기아	봉고EURO-41톤4X2보냉탑차초장축킹캡GLX	16,650
1110	기아	봉고EURO-41톤4X2보냉탑차초장축표준캡GLX	16,550
1111	기아	봉고EURO-41톤4X2워크루벤초장축킹캡GLX	18,460
1112	기아	봉고EURO-41톤4X2일반덤프장축표준캡GX	16,180
1113	기아	봉고EURO-41톤4X2파워게이트1단초장축킹캡GLX	15,680
1114	기아	봉고EURO-41톤4X2파워게이트2단초장축킹캡GLX	15,680
1115	기아	봉고EURO-41톤4X2홀로리장축킹캡GLX	25,180
1116	기아	봉고EURO-41톤4X2활어수송차초장축킹캡GLX	17,010

연번	제 작 사	기 종 명	기준가격
1117	기아	봉고EURO-41톤4X43WAY장축표준캡GX	18,080
1118	기아	봉고EURO-41톤4X4일반덤프장축표준캡GX	17,180
1119	기아	봉고EURO-41톤4X4홀로리장축표준캡GX	26,470
1120	기아	봉고EURO-4내장탑차1,2톤표준형초장축킹캡GLX	18,480
1121	기아	봉고EURO-4내장탑차1,2톤표준형초장축표준캡GLX	18,380
1122	기아	봉고EURO-4내장탑차1,2톤플러스초장축킹캡GLX	18,700
1123	기아	봉고EURO-4내장탑차1,2톤플러스초장축표준캡GLX	18,600
1124	기아	봉고EURO-4내장탑차1톤4X2경제형초장축킹캡GX	13,560
1125	기아	봉고EURO-4내장탑차1톤4X2경제형초장축표준캡GX고급형	13,810
1126	기아	봉고EURO-4내장탑차1톤4X2경제형플러스초장축킹캡GX	14,300
1127	기아	봉고EURO-4내장탑차1톤4X2경제형플러스초장축표준캡GX고급형	14,550
1128	기아	봉고EURO-4내장탑차1톤4X2표준형초장축킹캡GLX	15,280
1129	기아	봉고EURO-4내장탑차1톤4X2표준형초장축킹캡GLXA/T	16,770
1130	기아	봉고EURO-4내장탑차1톤4X2표준형초장축표준캡GLX	15,180
1131	기아	봉고EURO-4내장탑차1톤4X2표준형초장축표준캡GLXA/T	16,770
1132	기아	봉고EURO-4내장탑차1톤4X2플러스초장축킹캡GLX	15,530
1133	기아	봉고EURO-4내장탑차1톤4X2플러스초장축표준캡GLXA/T	16,900
1134	기아	봉고EURO-4내장탑차1톤4X2플러스초장축표준캡GLX	15,430
1135	기아	봉고EURO-4내장탑차1톤4X2플러스초장축표준캡GLXA/T	16,900
1136	기아	봉고EURO-4내장탑차II1톤4X2미달이초장축킹캡GLX	16,310
1137	기아	봉고EURO-4내장탑차II1톤4X2미달이초장축표준캡GLX	16,210
1138	기아	봉고EURO-4내장탑차II1톤4X2택배전용초장축킹캡GLX	16,500
1139	기아	봉고EURO-4냉동탑차1,2톤표준형초장축표준캡GLX	21,690
1140	기아	봉고EURO-4냉동탑차1,2톤표준형초장축표준캡GLX	21,590
1141	기아	봉고EURO-4냉동탑차1톤4X2경제형초장축표준캡GX	16,270
1142	기아	봉고EURO-4냉동탑차1톤4X2경제형초장축표준캡GX고급형	16,520
1143	기아	봉고EURO-4냉동탑차1톤4X2경제형플러스초장축표준캡GX	17,550
1144	기아	봉고EURO-4냉동탑차1톤4X2경제형플러스초장축표준캡GX고급형	17,800
1145	기아	봉고EURO-4냉동탑차1톤4X2표준형초장축표준캡GLX	18,590
1146	기아	봉고EURO-4냉동탑차1톤4X2표준형초장축표준캡GLXA/T	20,180
1147	기아	봉고EURO-4냉동탑차1톤4X2표준형초장축표준캡GLX	18,490
1148	기아	봉고EURO-4냉동탑차1톤4X2표준형초장축표준캡GLXA/T	20,180
1149	기아	봉고EURO-4냉동탑차1톤4X2플러스초장축표준캡GLX	18,960
1150	기아	봉고EURO-4냉동탑차1톤4X2플러스초장축표준캡GLXA/T	20,400
1151	기아	봉고EURO-4냉동탑차II1톤4X2원박스초장축표준캡GLX	19,540
1152	기아	봉고EURO-4왕바디1,2톤초장축표준캡GLX	18,930
1153	기아	봉고EURO-4왕바디1톤4X2수동식초장축표준캡GLX	16,020
1154	기아	봉고EURO-4왕바디1톤4X2수동식초장축표준캡GLXA/T	17,140
1155	기아	봉고EURO-4왕바디1톤4X2전동식초장축표준캡GLX	17,780
1156	기아	봉고EURO-4왕바디1톤4X2전동식초장축표준캡GLXA/T	18,900
1157	기아	봉고PLUSJ2장축더블캡슈퍼디럭스	6,910
1158	기아	봉고PLUSJ2장축더블캡디럭스	6,636
1159	기아	봉고PLUSJ2장축표준캡슈퍼디럭스	5,909
1160	기아	봉고PLUSJ2장축표준캡디럭스	5,545
1161	기아	봉고PLUSJ2장축표준캡슈퍼디럭스	5,882
1162	기아	봉고PLUSJ2초장축더블캡슈퍼디럭스	7,181
1163	기아	봉고PLUSJ2초장축표준캡슈퍼디럭스	6,181
1164	기아	봉고PLUSJ2초장축표준캡슈퍼디럭스	6,136
1165	기아	봉고PLUSLPG장축더블캡슈퍼디럭스	6,910
1166	기아	봉고PLUSLPG장축표준캡슈퍼디럭스	5,909
1167	기아	봉고PLUSLPG장축표준캡슈퍼디럭스	5,700
1168	기아	봉고내장탑차1,0톤E-2200	6,060
1169	기아	봉고내장탑차1,0톤슈퍼형(샌드위치)초장축표준캡	9,800
1170	기아	봉고내장탑차1,0톤슈퍼형(샌드위치)초장축표준캡	9,754
1171	기아	봉고내장탑차1,0톤슈퍼형초장축표준캡	9,736
1172	기아	봉고내장탑차1,0톤슈퍼형초장축표준캡	9,690

연번	제 작 사	기 종 명	기준가격
1173	기아	봉고내장탑차1.3톤슈퍼형저상표준캡	11,618
1174	기아	봉고내장탑차1.3톤저상표준캡	11,618
1175	기아	봉고내장탑차PLUS1.0톤슈퍼형(샌드위치)초장축킹캡	10,027
1176	기아	봉고내장탑차PLUS1.3톤저상표준캡	11,818
1177	기아	봉고냉동탑차1.0톤고급형초장축킹캡	11,645
1178	기아	봉고냉동탑차1.0톤보급형(디럭스)초장축킹캡	11,872
1179	기아	봉고냉동탑차1.0톤슈퍼형울트라초장축킹캡	12,672
1180	기아	봉고냉동탑차1.0톤슈퍼형울트라초장축표준캡	12,627
1181	기아	봉고냉동탑차1.0톤슈퍼형초장축킹캡	12,445
1182	기아	봉고냉동탑차1.0톤슈퍼형초장축표준캡	12,400
1183	기아	봉고냉동탑차1.0톤파워	8,945
1184	기아	봉고냉동탑차1.3톤저상표준캡	14,981
1185	기아	봉고냉동탑차E-22001.0톤	8,210
1186	기아	봉고냉동탑차PLUS1.0톤슈퍼형(샌드위치)초장축킹캡	12,909
1187	기아	봉고냉동탑차PLUS1.0톤초장축킹캡슈퍼형	13,136
1188	기아	봉고더블캡E-22001.0톤	5,624
1189	기아	봉고렉커1.0톤1단고정형초장축킹캡	14,000
1190	기아	봉고렉커1.0톤2단고정형초장축킹캡	14,727
1191	기아	봉고렉커1.0톤신형1단WIRE초장축킹캡	14,027
1192	기아	봉고렉커1.0톤신형2단선회형초장축킹캡	16,327
1193	기아	봉고루터밴E22003인승	5,702
1194	기아	봉고루터밴더블캡(6인승)	5,863
1195	기아	봉고밴S톤(3인승)	6,358
1196	기아	봉고밴S톤(6인승)	5,681
1197	기아	봉고보냉탑차1.0톤슈퍼형(샌드위치)초장축킹캡	10,872
1198	기아	봉고보냉탑차1.0톤슈퍼형(샌드위치)초장축표준캡	10,827
1199	기아	봉고보냉탑차1.3톤저상표준캡	13,390
1200	기아	봉고와이드1.0톤더블캡슈퍼디럭스스페셜팩	6,569
1201	기아	봉고와이드1.0톤장축슈퍼디럭스	5,411
1202	기아	봉고와이드1.0톤킹캡슈퍼디럭스	5,521
1203	기아	봉고와이드1.0톤킹캡슈퍼디럭스스페셜팩	5,558
1204	기아	봉고와이드2.4디럭스더블캡	6,236
1205	기아	봉고와이드2.4디럭스장축	5,090
1206	기아	봉고와이드2.4디럭스킹캡	5,117
1207	기아	봉고와이드2.4슈퍼디럭스더블캡	6,522
1208	기아	봉고와이드2.4슈퍼디럭스킹캡	5,521
1209	기아	봉고와이드2.4장축슈퍼디럭스1.0톤	5,495
1210	기아	봉고와이드2.5톤내장탑차K-3500	9,447
1211	기아	봉고와이드2.7더블캡슈퍼디럭스1.0톤	6,728
1212	기아	봉고와이드2.7슈퍼디럭스장축	5,700
1213	기아	봉고와이드2.7킹캡슈퍼디럭스1.0톤	5,727
1214	기아	봉고와이드LPG더블캡	6,728
1215	기아	봉고와이드LPG킹캡	5,727
1216	기아	봉고와이드고소작업차	27,000
1217	기아	봉고와이드내장탑차	7,190
1218	기아	봉고와이드내장탑차1.0톤	7,009
1219	기아	봉고와이드내장탑차초장축	7,681
1220	기아	봉고와이드냉동탑차	9,825
1221	기아	봉고와이드냉동탑차(2.7)	10,003
1222	기아	봉고와이드냉동탑차1.0톤	10,003
1223	기아	봉고와이드냉동탑차초장축	10,345
1224	기아	봉고와이드냉동탑차초장축킹캡	10,527
1225	기아	봉고와이드더블캡	6,450
1226	기아	봉고와이드보냉탑차	8,108
1227	기아	봉고와이드보냉탑차1.0톤	7,926
1228	기아	봉고와이드보냉탑차초장축킹캡	8,618

연번	제 작 사	기 종 명	기준가격
1229	기아	봉고와이드서틀엘리베이터초장축	25,818
1230	기아	봉고와이드워크스루밴	11,272
1231	기아	봉고와이드왕바디1.0톤	6,636
1232	기아	봉고와이드장축	5,320
1233	기아	봉고와이드장축슈퍼디럭스스페셜팩	5,531
1234	기아	봉고와이드컨버터블1.0톤	6,299
1235	기아	봉고와이드킹캡	5,439
1236	기아	봉고워크스루밴1.0톤초장축킹캡	13,136
1237	기아	봉고왕바디1.0톤초장축킹캡	10,272
1238	기아	봉고진개덤프1.0톤	6,165
1239	기아	봉고크레인1.0톤초장축표준캡	14,363
1240	기아	봉고킹캡E-22001.0톤	4,450
1241	기아	봉고파워게이트1.0톤초장축킹캡	10,254
1242	기아	봉고파워게이트1.0톤초장축표준캡	9,981
1243	기아	봉고파워게이트1.3톤저상킹캡	11,554
1244	기아	봉고파워내장탑차1.0톤/2,400	5,936
1245	기아	봉고파워더블캡1.0톤/2,400	6,033
1246	기아	봉고파워보냉탑차1.0톤/2,400	6,936
1247	기아	봉고파워일반덤프1.0톤/2,200	4,529
1248	기아	봉고파워장축1.0톤/2,400	5,006
1249	기아	봉고파워진개덤프1.0톤/2,200	6,421
1250	기아	봉고파워축냉동탑차1.0톤/2,400	10,788
1251	기아	봉고파워킹캡픽업1.0톤/2,400	5,032
1252	기아	봉고프런티어1.0톤J2초장축더블캡디럭스	7,336
1253	기아	봉고프런티어1.0톤J2초장축더블캡울트라	7,772
1254	기아	봉고프런티어1.0톤J2초장축킹캡울트라	6,772
1255	기아	봉고프런티어1.0톤J2초장축표준캡디럭스	6,227
1256	기아	봉고프런티어1.0톤J2초장축표준캡울트라	6,727
1257	기아	봉고프런티어1.0톤J톤장축더블캡일반	7,863
1258	기아	봉고프런티어1.0톤J톤장축킹캡일반	6,863
1259	기아	봉고프런티어1.0톤J톤장축킹캡틸링	7,163
1260	기아	봉고프런티어1.0톤J톤장축표준캡일반	6,836
1261	기아	봉고프런티어1.0톤J톤장축표준캡틸링	7,136
1262	기아	봉고프런티어1.0톤J톤초장축더블캡일반	8,045
1263	기아	봉고프런티어1.0톤J톤초장축킹캡일반	7,045
1264	기아	봉고프런티어1.0톤J톤초장축킹캡틸링	7,345
1265	기아	봉고프런티어1.0톤J톤초장축표준캡일반	7,000
1266	기아	봉고프런티어1.0톤J톤초장축표준캡틸링	7,300
1267	기아	봉고프런티어1.0톤덤프(4륜구동)(J톤)4X4표준형	11,454
1268	기아	봉고프런티어1.0톤장축더블캡(4X4)울트라(J톤)	9,500
1269	기아	봉고프런티어1.0톤장축더블캡울트라(J톤)	7,981
1270	기아	봉고프런티어1.0톤장축킹캡(4X4)울트라(J톤)	8,500
1271	기아	봉고프런티어1.0톤장축킹캡울트라(J톤)	6,981
1272	기아	봉고프런티어1.0톤장축표준캡(4X4)울트라(J톤)	8,472
1273	기아	봉고프런티어1.0톤장축표준캡울트라(J톤)	6,954
1274	기아	봉고프런티어1.0톤초장축더블캡운전교습용	7,454
1275	기아	봉고프런티어1.0톤초장축더블캡울트라(J톤)	8,163
1276	기아	봉고프런티어1.0톤초장축킹캡울트라(J톤)	7,163
1277	기아	봉고프런티어1.0톤초장축표준캡디럭스	6,227
1278	기아	봉고프런티어1.0톤초장축표준캡울트라(J톤)	7,118
1279	기아	봉고프런티어1.3톤저상킹캡10척슈퍼디럭스	8,918
1280	기아	봉고프런티어1.3톤저상킹캡10척하이울트라	8,963
1281	기아	봉고프런티어1.3톤표준캡11척슈퍼디럭스	8,781
1282	기아	봉고프런티어1.3톤표준캡11척하이울트라	8,918
1283	기아	봉고프런티어1.4톤J톤저상더블캡슈퍼디럭스	9,272
1284	기아	봉고프런티어1.4톤J톤저상킹캡슈퍼디럭스	8,227

연번	제 작 사	기 종 명	기준가격
1285	기아	봉고프린터어1.4톤저상표준캡슈퍼디럭스	8,181
1286	기아	봉고프린터어2.5톤SH고상더블캡슈퍼디럭스	12,090
1287	기아	봉고프린터어2.5톤SH고상표준캡디럭스	9,454
1288	기아	봉고프린터어2.5톤SH고상표준캡슈퍼디럭스	10,000
1289	기아	봉고프린터어2.5톤고상더블캡11척하이올이트	15,954
1290	기아	봉고프린터어2.5톤고상표준캡11척하이올이트	13,863
1291	기아	봉고프린터어2.5톤고상표준캡14척디럭스	13,163
1292	기아	봉고프린터어2.5톤고상표준캡14척하이올이트	13,954
1293	기아	봉고프린터어2.5톤덤프(일반)	13,145
1294	기아	봉고프린터어2.5톤덤프(일반)고상표준캡단축	16,781
1295	기아	봉고프린터어2.5톤덤프(일반)단축	13,145
1296	기아	봉고프린터어2.5톤저상표준캡14척디럭스	13,390
1297	기아	봉고프린터어2.5톤저상표준캡14척하이올트라	14,136
1298	기아	봉고프린터어고소작업차J톤표준캡	27,935
1299	기아	봉고프린터어내장탑차1.0톤(J톤)굴곡탐초장축킹캡	9,054
1300	기아	봉고프린터어내장탑차1.0톤(J톤)굴곡탐초장축표준캡	9,009
1301	기아	봉고프린터어내장탑차1.0톤(J톤)샌드위치초장축킹캡	9,345
1302	기아	봉고프린터어내장탑차1.0톤(J톤)샌드위치초장축표준캡	9,918
1303	기아	봉고프린터어내장탑차1.0톤표준캡J톤굴곡탐	9,009
1304	기아	봉고프린터어내장탑차1.4톤저상표준캡	10,700
1305	기아	봉고프린터어내장탑차2.5톤고상장축	13,200
1306	기아	봉고프린터어내장탑차2.5톤고상표준캡(14척)	17,063
1307	기아	봉고프린터어내장탑차굴곡탐킹캡	9,054
1308	기아	봉고프린터어내장탑차샌드위치킹캡	9,163
1309	기아	봉고프린터어내장탑차샌드위치표준캡	9,118
1310	기아	봉고프린터어냉동탑차1.0톤(J톤)굴곡탐초장축킹캡	11,900
1311	기아	봉고프린터어냉동탑차1.0톤(J톤)굴곡탐초장축표준캡	11,854
1312	기아	봉고프린터어냉동탑차1.0톤(J톤)샌드위치초장축킹캡	12,100
1313	기아	봉고프린터어냉동탑차1.0톤(J톤)샌드위치초장축표준캡	12,054
1314	기아	봉고프린터어냉동탑차1.4톤저상표준캡	14,063
1315	기아	봉고프린터어냉동탑차2.5톤고상장축	16,927
1316	기아	봉고프린터어냉동탑차2.5톤고상표준캡(14척)	20,790
1317	기아	봉고프린터어냉동탑차굴곡탐킹캡	11,900
1318	기아	봉고프린터어냉동탑차굴곡탐표준캡	11,854
1319	기아	봉고프린터어냉동탑차샌드위치킹캡	12,100
1320	기아	봉고프린터어냉동탑차샌드위치표준캡	12,054
1321	기아	봉고프린터어렉커1.0톤(J톤)1단초장축킹캡	13,545
1322	기아	봉고프린터어렉커1.0톤(J톤)2단초장축킹캡	14,272
1323	기아	봉고프린터어렉커2.5톤3단고상단축(11척)	23,881
1324	기아	봉고프린터어바쿰카2.5톤고상표준캡단축	18,827
1325	기아	봉고프린터어바쿰카2.5톤단축	15,190
1326	기아	봉고프린터어보냉탑차1.0톤(J톤)샌드위치초장축킹캡	10,190
1327	기아	봉고프린터어보냉탑차1.0톤(J톤)샌드위치초장축표준캡	10,145
1328	기아	봉고프린터어보냉탑차1.4톤저상표준캡	12,472
1329	기아	봉고프린터어보냉탑차2.5톤고상장축	15,336
1330	기아	봉고프린터어보냉탑차2.5톤고상표준캡(14척)	18,972
1331	기아	봉고프린터어불법주차견인차2.5톤고상표준캡단축	20,545
1332	기아	봉고프린터어사다리차J톤표준캡	27,300
1333	기아	봉고프린터어암롤2.5톤(BOX제외)고상표준캡단축	23,145
1334	기아	봉고프린터어암롤2.5톤단축	19,509
1335	기아	봉고프린터어압착식진개차(루트팩)2.5톤고상표준캡단축	29,027
1336	기아	봉고프린터어압착식진개차(루트팩)2.5톤단축	29,027
1337	기아	봉고프린터어워크스루밴1.0톤초장축킹캡	12,454
1338	기아	봉고프린터어음식물쓰레기수거차2.5톤(밀판형)고상표준캡단축	36,113
1339	기아	봉고프린터어이동집무실차1.0톤J톤	32,712
1340	기아	봉고프린터어이동판매차1.0톤J톤	10,545

연번	제 작 사	기 종 명	기준가격
1341	기아	봉고프린티어장축킹캡울트라	6,981
1342	기아	봉고프린티어장축표준캡디럭스	5,909
1343	기아	봉고프린티어장축표준캡울트라	6,954
1344	기아	봉고프린티어진개덤봉고프2.5톤고상표준캡단축	18,354
1345	기아	봉고프린티어진개덤봉고프2.5톤단축	14,490
1346	기아	봉고프린티어진개덤프2.5톤	17,581
1347	기아	봉고프린티어초장축킹캡울트라	6,772
1348	기아	봉고프린티어초장축표준캡디럭스	6,227
1349	기아	봉고프린티어초장축표준캡울트라	6,727
1350	기아	봉고프린티어크레인1.0톤(J톤)초장축표준캡	13,909
1351	기아	봉고프린티어탱크로리2.5톤고상표준캡단축	19,817
1352	기아	봉고프린티어탱크로리2.5톤단축	16,180
1353	기아	봉고프린티어파워게이트2.5톤고상표준캡장축	16,409
1354	기아	봉고프린티어홀로리1.0톤J톤표준캡	18,054
1355	기아	봉고프린티어홀로리2.5톤2격실격납형단축보급형	18,772
1356	기아	봉고프린티어홀로리2.5톤2격실단축	21,436
1357	기아	봉고프린티어홀로리2.5톤3격실단축	21,709
1358	기아	봉고프린티어홀로리2.5톤고급형고상표준캡단축	22,481
1359	기아	봉고프린티어홀로리2.5톤슈퍼형고상표준캡단축	24,527
1360	기아	봉고프린티어홀로리표준캡J톤	17,699
1361	기아	봉고홀로리1.0톤고급형장축표준캡	17,636
1362	기아	봉고홀로리1.0톤슈퍼형장축표준캡	20,254
1363	기아	봉고홀어수송차1.0톤초장축킹캡	11,481
1364	기아	분뇨차(KB)8KL	23,500
1365	기아	분뇨차E-27001.8KL	9,990
1366	기아	분뇨차E-41003.8KL	13,680
1367	기아	분뇨차바큘머E-30002.5KL	8,860
1368	기아	분뇨차자동식E-41004.5KL	12,728
1369	기아	불법주차견인차2.5톤	14,381
1370	기아	비스토펙(2인승)	4,727
1371	기아	비스토펙4단A/톤	5,681
1372	기아	사다리차E-30006M	12,837
1373	기아	사료운반차(KS)15.3m <sup>3</sup>	29,240
1374	기아	살수차KB9408KL	25,872
1375	기아	세레스1.0톤(E-2200)4X4	5,137
1376	기아	세레스1.0톤덤프3WAY	8,772
1377	기아	세레스1.0톤일반덤프	4,246
1378	기아	세레스1.0톤장축2,200	4,700
1379	기아	세레스4륜구동1.0톤장축2,200	5,860
1380	기아	세레스4륜구동덤프1.0톤	7,981
1381	기아	세레스4륜구동덤프4X4(4.0톤)	14,516
1382	기아	세레스SC2400엔진4륜구동	6,041
1383	기아	세레스SC2400엔진일반	5,155
1384	기아	세레스곡물수집차	9,500
1385	기아	세레스프린티어장축표준캡4X2	4,973
1386	기아	세레스프린티어장축표준캡4X4	5,860
1387	기아	세레스홀로리	16,454
1388	기아	수동식분뇨차	16,835
1389	기아	수조부소방차E-30001.5KL	25,724
1390	기아	수조부소방차E-41003.0KL	31,726
1391	기아	스포티지빅밴디젤	10,454
1392	기아	스포티지아멕스디젤밴DLXA/T	12,393
1393	기아	스포티지아멕스디젤밴DLXM/T	10,999
1394	기아	스포티지아멕스밴디럭스	11,845
1395	기아	스포티지아멕스밴디젤	10,636
1396	기아	스포티지아멕스밴슈퍼디럭스	12,363



연번	제 작 사	기 종 명	기준가격
1397	기아	암롤8.5톤(KS)	33,411
1398	기아	우유운반차4KL	16,887
1399	기아	이동판매차E-30002.5톤	16,829
1400	기아	진개덤프8.0톤AM418(15m)	23,486
1401	기아	진개덤프8.5톤(KS)	20,617
1402	기아	진개크레인(KB)8.5톤	31,440
1403	기아	축냉차(FRP)1.0톤	10,849
1404	기아	축냉차(고상)E-2500AL/1.4톤	11,741
1405	기아	카고봉고단축E-22008S/1.0톤	4,571
1406	기아	카고봉고장축E-200010S/1.0톤	4,516
1407	기아	카니발6인승글래스밴LAND디젤	13,263
1408	기아	카니발6인승글래스밴VGTGLX	22,000
1409	기아	카니발6인승글래스밴VGTGX	19,327
1410	기아	카니발6인승글래스밴VGTGX그랜드팩	20,536
1411	기아	카니발6인승글래스밴VGTTPRESIDENT	30,563
1412	기아	카니발6인승글래스밴톤RIP디젤	12,200
1413	기아	카니발II6인승밴LANDSLA/톤	15,581
1414	기아	카니발II6인승밴LANDSLM/톤	14,081
1415	기아	카니발II6인승밴LPGA/톤	15,763
1416	기아	카니발II6인승밴LPGM/톤	14,263
1417	기아	콤비리프트1.0톤E-4100	17,207
1418	기아	콤밴디럭스HIGH6인승	22,481
1419	기아	콤비파워특장차3인승밴	26,781
1420	기아	콤비파워특장차3인승이동봉사밴	32,409
1421	기아	콤비파워특장차6인승밴	23,090
1422	기아	콤비파워특장차6인승이동봉사밴	32,727
1423	기아	콤비파워특장차9인승밴	25,263
1424	기아	콤비파워특장차이동도서관3인승	34,500
1425	기아	타운너2인승밴LPGSDX	4,663
1426	기아	타운너2인승밴LPG디럭스	4,372
1427	기아	타운너2인승밴가솔린SDX	4,272
1428	기아	타운너2인승밴가솔린디럭스	4,018
1429	기아	타운너5인승밴LPGSDX	4,872
1430	기아	타운너5인승밴LPG디럭스	4,545
1431	기아	타운너5인승밴가솔린SDX	4,490
1432	기아	타운너5인승밴가솔린디럭스	4,181
1433	기아	타운너LPGSDX	4,213
1434	기아	타운너LPGSDX5인승글래스밴	4,845
1435	기아	타운너LPGSTOND	3,663
1436	기아	타운너LPG디럭스	3,981
1437	기아	타운너LPG디럭스2인승판넬밴	4,336
1438	기아	타운너LPG디럭스5인승글래스밴	4,590
1439	기아	타운너LPG디럭스5인승판넬밴	4,518
1440	기아	타운너가솔린SDX2인승글래스밴	4,245
1441	기아	타운너가솔린SDX5인승글래스밴	4,463
1442	기아	타운너가솔린디럭스5인승판넬밴	4,154
1443	기아	타운너가솔린코치SPX	4,540
1444	기아	타운너가솔린코치STOND	4,190
1445	기아	타운너가솔린코치디럭스	4,481
1446	기아	타운너가솔린트럭SDX	3,827
1447	기아	타운너가솔린트럭STOND	3,400
1448	기아	타운너가솔린트럭디럭스	3,645
1449	기아	타운너가솔린판넬밴2인승디럭스	3,927
1450	기아	타운너가솔린호로리표준	10,036
1451	기아	타운너글래스밴	3,644
1452	기아	타운너글래스밴LPGSDX5인승	5,190

연번	제 작 사	기 중 명	기준가격
1453	기아	타우너내장탑차LPGA형롱카고	6,046
1454	기아	타우너내장탑차LPGA형표준카고	5,719
1455	기아	타우너내장탑차LPGD형롱카고	6,491
1456	기아	타우너내장탑차LPGD형표준카고	6,146
1457	기아	타우너내장탑차특장차(A)LPG	5,263
1458	기아	타우너내장탑차특장차(D)LPG	5,690
1459	기아	타우너내장탑차특장차롱카고LPGB	6,036
1460	기아	타우너내장탑차특장차롱카고LPGH	5,590
1461	기아	타우너냉동탑차저온냉동표준카고	7,950
1462	기아	타우너냉동탑차중온냉동롱카고	7,937
1463	기아	타우너냉동탑차중온냉동표준카고	7,587
1464	기아	타우너냉동탑차특장차	6,618
1465	기아	타우너냉동탑차특장차저온용	7,495
1466	기아	타우너냉동탑차특장차중온용	7,131
1467	기아	타우너덤프(일반)특장차	5,513
1468	기아	타우너롱카고트럭LPGSDX	4,586
1469	기아	타우너롱카고트럭LPG디럭스	4,354
1470	기아	타우너롱카고트럭가솔린SDX	4,754
1471	기아	타우너롱카고트럭가솔린디럭스	4,572
1472	기아	타우너밴2인승GLS글라스SDX	5,045
1473	기아	타우너밴2인승GLS판넬디럭스	4,763
1474	기아	타우너밴2인승LPG글라스SDX	5,345
1475	기아	타우너밴2인승LPG판넬SDX	5,210
1476	기아	타우너밴2인승LPG판넬디럭스	4,991
1477	기아	타우너밴2인승글라스디럭스	5,045
1478	기아	타우너밴2인승판넬SDX	4,163
1479	기아	타우너밴5인승GLS글라스SDX	5,554
1480	기아	타우너밴5인승GLS판넬디럭스	5,154
1481	기아	타우너밴5인승LPG글라스SDX	5,554
1482	기아	타우너밴5인승LPG글라스디럭스	5,254
1483	기아	타우너밴5인승LPG판넬디럭스	5,154
1484	기아	타우너밴글라스	4,009
1485	기아	타우너밴판넬	3,927
1486	기아	타우너보냉탑차LPG특장차롱카고	6,272
1487	기아	타우너보냉탑차특장차LPG	5,950
1488	기아	타우너보냉탑차표준카고	6,405
1489	기아	타우너이동판매차특장차	5,363
1490	기아	타우너진개덱프특장차LPGA형	5,277
1491	기아	타우너진개덱프특장차LPGB형	5,368
1492	기아	타우너진개덱프특장차릴레이	6,482
1493	기아	타우너크레인특장차LPG	5,418
1494	기아	타우너트럭CD800LGSLSDX	4,554
1495	기아	타우너트럭CD800LGSL톤D	4,045
1496	기아	타우너트럭CD800LGSL디럭스	4,372
1497	기아	타우너트럭CD800LLPGSDX	4,669
1498	기아	타우너트럭CD800LLPG스톤D	4,037
1499	기아	타우너트럭CD800LLPG디럭스	4,437
1500	기아	타우너트럭디럭스	3,518
1501	기아	타우너트럭롱SDX	4,769
1502	기아	타우너트럭롱디럭스	4,537
1503	기아	타우너파워게이트특장차	5,640
1504	기아	타우너홀로리LPG특장차표준트럭	10,036
1505	기아	타우너홀로리LPG표준카고	9,900
1506	기아	타이탄1.5톤라이트	4,123
1507	기아	타이탄급수차E-27002,000 l	8,548
1508	기아	타이탄덤프E-2000가솔린2.5톤	4,410

연번	제 작 사	기 종 명	기준가격
1509	기아	타이탄덤프E-270012S/25톤	5,285
1510	기아	타이탄덤프E-270043S/2.5톤	5,377
1511	기아	타이탄디젤E-20001.4톤	5,189
1512	기아	타이탄디젤E-3000렉카트럭2톤	12,180
1513	기아	타이탄보냉차E-3000AL/1.4톤	11,436
1514	기아	타이탄분무기차E-30002,000 l	10,208
1515	기아	타이탄분무기차E-41004,000 l	14,634
1516	기아	타이탄슈퍼(고상)E2500디럭스1.4톤	5,736
1517	기아	타이탄슈퍼(더블캡)1.4톤/2,500	7,238
1518	기아	타이탄슈퍼냉동탑차(국내냉동기)1.0톤/2400	8,945
1519	기아	타이탄슈퍼냉동탑차(국내냉동기)1.4톤/2500	10,000
1520	기아	타이탄슈퍼디젤고상E-25001.4톤	5,850
1521	기아	타이탄슈퍼디젤단축E-300012S2.5톤	6,212
1522	기아	타이탄슈퍼디젤덤프E-30002.5톤	7,550
1523	기아	타이탄슈퍼디젤장축E-300042S2.5톤	6,200
1524	기아	타이탄슈퍼디젤저상E-2500W/L1.4톤	5,974
1525	기아	타이탄슈퍼보냉탑차(고상)1.4톤/2500	7,367
1526	기아	타이탄슈퍼보냉탑차(저상)1.4톤/2500	7,918
1527	기아	타이탄슈퍼저상디럭스1.4톤E-2500	5,974
1528	기아	타이탄슈퍼축냉동탑차(저상)1.4톤/2500	11,702
1529	기아	타이탄압착식진개차E-30004 <sub>m</sub>	12,245
1530	기아	타이탄점보1.25톤E-2500저상	6,136
1531	기아	타이탄점보1.4톤고상더블캡(2.15M)슈퍼디럭스	8,210
1532	기아	타이탄점보1.4톤저상더블캡(3.1M)슈퍼디럭스	7,000
1533	기아	타이탄점보2.0톤고상단축	7,228
1534	기아	타이탄점보2.0톤고상표준캡(3.1M)슈퍼디럭스	8,410
1535	기아	타이탄점보2.0톤고상표준캡(4.3M)슈퍼디럭스	8,492
1536	기아	타이탄점보2.0톤덤프(일반)	10,965
1537	기아	타이탄점보2.0톤저상디럭스(E-3000)	8,220
1538	기아	타이탄점보2.0톤저상표준캡(3.7M)슈퍼디럭스	8,401
1539	기아	타이탄점보2.4톤슈퍼디럭스단축	7,364
1540	기아	타이탄점보2.5톤3웨이덤프3,500	12,704
1541	기아	타이탄점보2.5톤고상더블캡(3.1M)슈퍼디럭스	8,546
1542	기아	타이탄점보2.5톤고상더블캡(3.36M)슈퍼디럭스	10,654
1543	기아	타이탄점보2.5톤고상표준캡(3.1M)디럭스	8,137
1544	기아	타이탄점보2.5톤고상표준캡(4.3M)디럭스	8,220
1545	기아	타이탄점보2.5톤고상표준캡(4.3M)슈퍼디럭스	8,629
1546	기아	타이탄점보2.5톤고소작업차	23,039
1547	기아	타이탄점보2.5톤덤프(일반)	11,101
1548	기아	타이탄점보2.5톤장축S-디럭스	8,447
1549	기아	타이탄점보K-27001.4톤더블캡고상	8,301
1550	기아	타이탄점보K-27001.4톤저상	7,000
1551	기아	타이탄점보K-35002.0톤단축	7,228
1552	기아	타이탄점보K-35002.0톤장축	7,310
1553	기아	타이탄점보S톤D단축2.5톤/3,500	6,447
1554	기아	타이탄점보굴절식고소작업차14,000	28,930
1555	기아	타이탄점보굴절식고소작업차8,200	22,763
1556	기아	타이탄점보굴절식보수차8M/3500	22,760
1557	기아	타이탄점보내장탑차1.4톤/2,500	9,021
1558	기아	타이탄점보내장탑차2.0톤	8,460
1559	기아	타이탄점보내장탑차2.5톤/2,500	10,283
1560	기아	타이탄점보냉동탑차1.4톤	12,040
1561	기아	타이탄점보냉동탑차1.4톤A형	13,881
1562	기아	타이탄점보냉동탑차2.0톤	12,768
1563	기아	타이탄점보냉동탑차2.5톤/3500국내냉동기	13,271
1564	기아	타이탄점보냉동탑차2.5톤/3500써모킹	13,680

연번	제 작 사	기 종 명	기준가격
1565	기아	타이탄점보냉동탑차2.5톤C-1형	15,700
1566	기아	타이탄점보더블캡1.4톤	7,801
1567	기아	타이탄점보더블캡2.5톤/3,500	10,472
1568	기아	타이탄점보디럭스단축2.5톤/3,500	7,955
1569	기아	타이탄점보디럭스장축2.5톤/3,500	8,038
1570	기아	타이탄점보렉카2.0톤/3000	13,605
1571	기아	타이탄점보렉카2.5톤	13,992
1572	기아	타이탄점보렉카2.5톤2단	15,238
1573	기아	타이탄점보렉카2.5톤3단	16,238
1574	기아	타이탄점보바큘카2.5톤	13,354
1575	기아	타이탄점보보냉탑차1.4톤	10,130
1576	기아	타이탄점보보냉탑차2.0톤	10,913
1577	기아	타이탄점보보냉탑차2.5톤/3500스치로폴	10,196
1578	기아	타이탄점보보냉탑차2.5톤/3500우레탄	11,320
1579	기아	타이탄점보보냉탑차2.5톤A형	12,420
1580	기아	타이탄점보보냉탑차2.5톤B형	10,322
1581	기아	타이탄점보분무기차2.5톤	13,136
1582	기아	타이탄점보불법주차견인차2.5톤	15,927
1583	기아	타이탄점보서틀엘리베이터2.5톤	37,318
1584	기아	타이탄점보암롤	18,054
1585	기아	타이탄점보압착식진개차(루트팩)2.5톤	23,255
1586	기아	타이탄점보워크스루밴1.4톤	11,590
1587	기아	타이탄점보일반덤프2.5톤	10,647
1588	기아	타이탄점보장축S톤D2.5톤/3,500	6,824
1589	기아	타이탄점보저상2.0톤	7,220
1590	기아	타이탄점보진개덤프2.5톤	10,266
1591	기아	타이탄점보카고1.2톤	6,013
1592	기아	타이탄점보탱크로리2.5톤	15,000
1593	기아	타이탄점보파워게이트1.4톤	9,772
1594	기아	타이탄점보파워게이트2.5톤	11,147
1595	기아	타이탄점보파워게이트2.5톤E-3000	7,342
1596	기아	타이탄점보파워게이트4.5톤복사	10,780
1597	기아	타이탄점보파워게이트2.5톤/3,500	10,136
1598	기아	타이탄점보화장식밴2.5톤	21,500
1599	기아	타이탄점보할어운반차(A형)2.5톤	11,293
1600	기아	타이탄점보할어운반차(B형)2.5톤	13,809
1601	기아	타이탄진개덤프E30002.5톤	9,826
1602	기아	타이탄카고기솔린E-20002.5톤	5,035
1603	기아	탱크로리E-30002KL	8,382
1604	기아	탱크로리E-30003KL	8,751
1605	기아	탱크로리E-41004KL	11,139
1606	기아	탱크로리E-41005KL	11,326
1607	기아	탱크로리KB10KL	21,835
1608	기아	토평J2밴글라스.판넬디럭스(3인승)	8,027
1609	기아	토평J2밴글라스.판넬디럭스(6인승)	8,118
1610	기아	트레이드2.5톤E-3500저상	7,877
1611	기아	트레이드2.5톤K-3500장축슈퍼디럭스	7,890
1612	기아	트레이드2.5톤고상표준캡(4.3M)디럭스	9,118
1613	기아	트레이드2.5톤고상표준캡(4.3M)슈퍼디럭스	9,709
1614	기아	트레이드2.5톤냉동탑차고상장축	16,545
1615	기아	트레이드2.5톤덤프(일반)	12,763
1616	기아	트레이드2.5톤덤프K-3000	9,686
1617	기아	트레이드2.5톤디럭스저상	8,845
1618	기아	트레이드2.5톤렉카2단단축	17,909
1619	기아	트레이드2.5톤렉카3단단축	18,727
1620	기아	트레이드2.5톤바큘카단축	14,806

연번	제 작 사	기 종 명	기준가격
1621	기아	트레이드2.5톤보냉탑차고상장축	14,954
1622	기아	트레이드2.5톤슈퍼디럭스저상	9,254
1623	기아	트레이드2.5톤압착식진개차(루트팩)단축	24,781
1624	기아	트레이드2.5톤음식물쓰레기교반차장축	43,186
1625	기아	트레이드2.5톤일반덤프단축	12,763
1626	기아	트레이드2.5톤장축S톤D(E-3000)	7,425
1627	기아	트레이드2.5톤장축디럭스(E-3500)	7,663
1628	기아	트레이드2.5톤저상표준캡(4.3M)디럭스	9,300
1629	기아	트레이드2.5톤진개덤프K-3500	13,190
1630	기아	트레이드2.5톤진개덤프단축	14,254
1631	기아	트레이드2.5톤탱크로리단축	15,936
1632	기아	트레이드2.5톤하이탑(내장탑차)저상장축	13,572
1633	기아	트레이드내장탑차(하이탑)2.5톤	13,572
1634	기아	트레이드내장탑차2.5톤	12,818
1635	기아	트레이드내장탑차저상하이탑	12,390
1636	기아	트레이드냉동탑차2.5톤	16,545
1637	기아	트레이드렉커2.5톤	15,772
1638	기아	트레이드렉커2.5톤3단	16,772
1639	기아	트레이드렉커2단	16,509
1640	기아	트레이드렉커3단	17,327
1641	기아	트레이드바쿰카2.5톤	14,806
1642	기아	트레이드보냉탑차2.5톤	14,954
1643	기아	트레이드보냉탑차2.5톤B형	11,063
1644	기아	트레이드보물카2.5톤	13,818
1645	기아	트레이드사다리차	38,863
1646	기아	트레이드승용차운반차저상	19,954
1647	기아	트레이드압착식진개차	24,781
1648	기아	트레이드진개덤프	14,254
1649	기아	트레이드진개차신압착식클린팩	23,890
1650	기아	트레이드콤버리프트2.5톤	13,827
1651	기아	트레이드탱크로리2.5톤	15,936
1652	기아	트레이드탱크로리K-35003KL	15,418
1653	기아	트레이드홀로리2.5톤	21,190
1654	기아	트레이드홀로리초고속버스측면식	20,581
1655	기아	트레이드홀로리초고속버스후면식	20,763
1656	기아	파맥스2.5톤고상킹캡14척슈퍼디럭스	15,545
1657	기아	파맥스2.5톤고상킹캡14척울트라	17,181
1658	기아	파맥스2.5톤고상킹캡14척울트라골드	17,727
1659	기아	파맥스2.5톤고상킹캡15척울트라	16,272
1660	기아	파맥스2.5톤고상킹캡15척울트라골드	17,136
1661	기아	파맥스2.5톤고상표준캡11척슈퍼디럭스	15,181
1662	기아	파맥스2.5톤고상표준캡11척울트라	16,818
1663	기아	파맥스2.5톤고상표준캡14척디럭스	14,418
1664	기아	파맥스2.5톤고상표준캡14척슈퍼디럭스	16,000
1665	기아	파맥스2.5톤고상표준캡14척울트라	16,818
1666	기아	파맥스2.5톤고상표준캡14척울트라골드	17,363
1667	기아	파맥스2.5톤저상킹캡14척슈퍼디럭스	15,772
1668	기아	파맥스2.5톤저상킹캡14척울트라	17,181
1669	기아	파맥스2.5톤저상킹캡14척울트라골드	17,727
1670	기아	파맥스2.5톤저상표준캡14척디럭스	16,000
1671	기아	파맥스2.5톤저상표준캡14척슈퍼디럭스	15,409
1672	기아	파맥스2.5톤저상표준캡14척울트라	16,818
1673	기아	파맥스2.5톤저상표준캡14척울트라골드	17,363
1674	기아	파맥스3.5톤고상킹캡15척슈퍼디럭스	16,136
1675	기아	파맥스3.5톤고상킹캡15척울트라	17,909
1676	기아	파맥스3.5톤고상킹캡15척울트라골드	18,409

연번	제 작 사	기 중 명	기준가격
1677	기아	파맥스3.5톤고상표준캡16척디럭스	16,727
1678	기아	파맥스3.5톤고상표준캡16척슈퍼디럭스	15,772
1679	기아	파맥스3.5톤고상표준캡16척울트라	17,545
1680	기아	파맥스3.5톤고상표준캡16척울트라골드	18,045
1681	기아	파맥스내장탑차2.5톤고상표준캡(14척)	18,381
1682	기아	파맥스내장탑차3.5톤고상표준캡(16척)	18,618
1683	기아	파맥스냉동탑차2.5톤고상표준캡(14척)	22,109
1684	기아	파맥스냉동탑차3.5톤고상표준캡(16척)	23,863
1685	기아	파맥스덤프(일반)2.5톤고상표준캡단축	18,418
1686	기아	파맥스덤프(일반)3.5톤고상표준캡단축	20,590
1687	기아	파맥스렉커2.5톤3단고상단축(11척)	24,381
1688	기아	파맥스바큘카2.5톤고상표준캡단축	20,460
1689	기아	파맥스바큘카3.5톤고상표준캡단축	23,090
1690	기아	파맥스보냉탑차2.5톤고상표준캡(14척)	20,518
1691	기아	파맥스보냉탑차3.5톤고상표준캡(16척)	22,127
1692	기아	파맥스압착식진개차(루트팩)2.5톤고상표준캡단축	28,818
1693	기아	파맥스홀로리2.5톤고상표준캡단축	26,800
1694	기아	프라이드밴1.33DR	4,336
1695	기아	프라이드밴1.33DRSLX	3,818
1696	기아	프라이드밴1.33DR에어컨	4,836
1697	기아	프레지오3밴내장차하이루프	10,481
1698	기아	프레지오3밴하이루프	10,481
1699	기아	프레지오그랜드밴3인승(초장축)GS	10,163
1700	기아	프레지오그랜드밴3인승(초장축)LS	10,772
1701	기아	프레지오그랜드밴6인승(초장축)GS	10,309
1702	기아	프레지오그랜드밴6인승(초장축)LS	10,909
1703	기아	프레지오그랜드밴글라스GS3인승	9,863
1704	기아	프레지오그랜드밴글라스GS6인승	9,227
1705	기아	프레지오그랜드밴초장축GS3인승	10,163
1706	기아	프레지오그랜드밴초장축GS6인승	10,309
1707	기아	프레지오그랜드밴초장축LS3인승	10,772
1708	기아	프레지오그랜드밴초장축LS6인승	10,909
1709	기아	프레지오그랜드밴초장축RS6인승	9,909
1710	기아	프레지오그랜드밴판넬GS3인승	9,863
1711	기아	프레지오그랜드밴판넬GS6인승	9,181
1712	기아	프레지오냉동차3밴	13,254
1713	기아	프레지오냉동탑차3밴	13,636
1714	기아	프레지오밴3인승(장축)GS	9,072
1715	기아	프레지오밴3인승(장축)LS	9,681
1716	기아	프레지오밴3인승(장축)RS	8,681
1717	기아	프레지오밴6인승(장축)GS	9,218
1718	기아	프레지오밴6인승(장축)LS	9,818
1719	기아	프레지오밴6인승(장축)RS	8,818
1720	기아	프레지오밴글라스GS3인승	8,000
1721	기아	프레지오밴글라스GS6인승	8,136
1722	기아	프레지오밴글라스LS6인승	9,454
1723	기아	프레지오밴장축GS3인승	9,027
1724	기아	프레지오밴장축GS6인승	9,218
1725	기아	프레지오밴장축LS3인승	9,681
1726	기아	프레지오밴장축LS6인승	9,818
1727	기아	프레지오밴장축RS3인승	8,681
1728	기아	프레지오밴장축RS6인승	8,818
1729	기아	프레지오밴판넬GS3인승	7,954
1730	기아	프레지오밴판넬GS6인승	8,090
1731	기아	프레지오밴판넬LS6인승	9,090
1732	기아	프레지오밴판넬RS3인승	7,590

연번	제 작 사	기 종 명	기준가격
1733	기아	프레지오밴판넬RS6인승	7,727
1734	기아	프레지오이동급고차9인승	13,018
1735	기아	프레지오장애인수송차	15,754
1736	기아	픽업B10000.5.0톤	2,501
1737	기아	픽업롱바디B-13000.75.0톤	2,701
1738	대우	(LPG)내장탑차롱카고M/T	7,818
1739	대우	(LPG)보냉탑차일반형M/T	8,536
1740	대우	(LPG)접이식탑차롱카고M/T	8,481
1741	대우	(LPG)접이식탑차일반형M/T	6,909
1742	대우	(LPG)탑차롱카고M/T	6,818
1743	대우	(LPG)탑차일반형M/T	6,563
1744	대우	(LPG)파워게이트M/T	6,909
1745	대우	10X4카고25.0톤장축카고(CUMMINS)슈퍼디럭스	99,272
1746	대우	10X4카고25.0톤장축카고(CUMMINS)울트라	100,909
1747	대우	10X4카고25.0톤장축카고(DV11)슈퍼디럭스	94,636
1748	대우	10X4카고25.0톤장축카고(DV11)울트라	96,909
1749	대우	10X4카고25.0톤초장축카고(CUMMINS)슈퍼디럭스	104,136
1750	대우	10X4카고25.0톤초장축카고(CUMMINS)울트라	105,772
1751	대우	15톤덤프트럭(고마력)슈퍼디럭스TBL4DY1	93,100
1752	대우	15톤덤프트럭(고마력)울트라TBL4DY1	95,900
1753	대우	15톤덤프트럭(커민스)슈퍼디럭스TBL4DW1	96,600
1754	대우	15톤덤프트럭(커민스)울트라TBL4DW1	99,400
1755	대우	15톤덤프트럭슈퍼디럭스TBL4DR1	92,100
1756	대우	15톤덤프트럭울트라TBL4DR1	94,900
1757	대우	25.5톤덤프(CUMMINS)슈퍼디럭스	120,727
1758	대우	25.5톤덤프(CUMMINS)울트라	122,727
1759	대우	4X2덤프8.0톤덤프슈퍼디럭스	56,818
1760	대우	4X2덤프8.0톤덤프울트라	59,000
1761	대우	4X2카고4.5톤극초장축카고디럭스	37,272
1762	대우	4X2카고4.5톤극초장축카고슈퍼디럭스	38,636
1763	대우	4X2카고4.5톤극초장축카고울트라	41,818
1764	대우	4X2카고4.5톤단축카고디럭스	35,272
1765	대우	4X2카고4.5톤단축카고슈퍼디럭스	36,636
1766	대우	4X2카고4.5톤단축카고울트라	39,818
1767	대우	4X2카고4.5톤장축카고디럭스	35,727
1768	대우	4X2카고4.5톤장축카고슈퍼디럭스	37,090
1769	대우	4X2카고4.5톤장축카고울트라	40,272
1770	대우	4X2카고4.5톤초장축카고디럭스	36,181
1771	대우	4X2카고4.5톤초장축카고슈퍼디럭스	37,545
1772	대우	4X2카고4.5톤초장축카고울트라	40,727
1773	대우	4X2카고5.0톤극초장축카고디럭스	37,272
1774	대우	4X2카고5.0톤극초장축카고슈퍼디럭스	38,636
1775	대우	4X2카고5.0톤극초장축카고울트라	41,818
1776	대우	4X2카고5.0톤단축카고디럭스	35,272
1777	대우	4X2카고5.0톤단축카고슈퍼디럭스	36,636
1778	대우	4X2카고5.0톤단축카고울트라	39,818
1779	대우	4X2카고5.0톤장축카고디럭스	35,727
1780	대우	4X2카고5.0톤장축카고슈퍼디럭스	37,090
1781	대우	4X2카고5.0톤장축카고울트라	40,272
1782	대우	4X2카고5.0톤초장축카고디럭스	36,181
1783	대우	4X2카고5.0톤초장축카고슈퍼디럭스	37,545
1784	대우	4X2카고5.0톤초장축카고울트라	40,727
1785	대우	4X2카고7.0톤단축카고디럭스	36,181
1786	대우	4X2카고7.0톤단축카고슈퍼디럭스	37,545
1787	대우	4X2카고7.0톤단축카고울트라	40,727
1788	대우	4X2카고7.0톤장축카고디럭스	36,636

연번	제 작 사	기 종 명	기준가격
1789	대우	4X2카고7.0톤장축카고슈퍼디럭스	38,000
1790	대우	4X2카고7.0톤장축카고올트라	41,181
1791	대우	4X2카고7.0톤초장축카고디럭스	37,090
1792	대우	4X2카고7.0톤초장축카고슈퍼디럭스	38,454
1793	대우	4X2카고7.0톤초장축카고올트라	41,636
1794	대우	4X2카고8.5톤단축카고슈퍼디럭스	50,363
1795	대우	4X2카고8.5톤단축카고올트라	52,181
1796	대우	4X2카고8.5톤장축카고슈퍼디럭스	49,909
1797	대우	4X2카고8.5톤장축카고올트라	52,272
1798	대우	4X2카고8.5톤표준카고(AUTOT/M)슈퍼디럭스	65,363
1799	대우	4X2카고8.5톤표준카고(AUTOT/M)올트라	67,363
1800	대우	4X2카고8.5톤표준카고(고출력)슈퍼디럭스	53,000
1801	대우	4X2카고8.5톤표준카고(고출력)올트라	54,636
1802	대우	4X2카고8.5톤표준카고슈퍼디럭스	50,363
1803	대우	4X2카고8.5톤표준카고올트라	52,181
1804	대우	4X2카고8톤슈퍼초장축카고슈퍼디럭스	50,818
1805	대우	4X2카고8톤슈퍼초장축카고올트라	53,363
1806	대우	4X2카고8톤초장축카고슈퍼디럭스	50,636
1807	대우	4X2카고8톤초장축카고올트라	53,090
1808	대우	4X2트랙터(CUMMINS)슈퍼디럭스	70,636
1809	대우	4X2트랙터(CUMMINS)올트라	73,000
1810	대우	4X2트랙터슈퍼디럭스	66,090
1811	대우	4X2트랙터올트라	68,454
1812	대우	6X2카고11.5톤카고슈퍼디럭스	68,636
1813	대우	6X2카고11.5톤카고올트라	69,909
1814	대우	6X2트랙터(CUMMINS)슈퍼디럭스(TV3TNG3)	83,181
1815	대우	6X2트랙터(CUMMINS)슈퍼디럭스(TV3TNG4)	88,045
1816	대우	6X2트랙터(CUMMINS)올트라(TV3TNG3)	85,909
1817	대우	6X2트랙터(CUMMINS)올트라(TV3TNG4)	90,772
1818	대우	6X2트랙터(DV11)슈퍼디럭스	75,545
1819	대우	6X2트랙터(DV11)올트라	82,090
1820	대우	6X4덤프15.0톤덤프(경제형)슈퍼디럭스	68,181
1821	대우	6X4덤프15.0톤덤프(경제형)올트라	69,545
1822	대우	6X4덤프15.0톤덤프(고출력)슈퍼디럭스	72,272
1823	대우	6X4덤프15.0톤덤프(고출력)올트라	74,818
1824	대우	6X4믹서트럭6m 믹서트럭(경제형)디럭스	72,454
1825	대우	6X4믹서트럭6m 믹서트럭(경제형)슈퍼디럭스	73,454
1826	대우	6X4믹서트럭6m 믹서트럭(고출력)디럭스	76,181
1827	대우	6X4믹서트럭6m 믹서트럭(고출력)슈퍼디럭스	78,454
1828	대우	6X4카고11.5톤장축카고(CUMMINS)슈퍼디럭스	68,545
1829	대우	6X4카고11.5톤장축카고(CUMMINS)올트라	70,363
1830	대우	6X4카고11.5톤장축카고슈퍼디럭스	65,636
1831	대우	6X4카고11.5톤장축카고올트라	67,454
1832	대우	6X4카고14톤장축카고(CUMMINS)슈퍼디럭스	68,727
1833	대우	6X4카고14톤장축카고(CUMMINS)올트라	70,636
1834	대우	6X4카고15.5톤장축카고슈퍼디럭스	65,818
1835	대우	6X4카고15.5톤장축카고올트라	67,727
1836	대우	6X4카고16.0톤단축카고(경제형)슈퍼디럭스	62,363
1837	대우	6X4카고16.0톤단축카고(경제형)올트라	64,181
1838	대우	6X4카고16.0톤단축카고(고출력)슈퍼디럭스	64,727
1839	대우	6X4카고16.0톤단축카고(고출력)올트라	66,545
1840	대우	6X4카고16.0톤표준카고(경제형)슈퍼디럭스	62,363
1841	대우	6X4카고16.0톤표준카고(경제형)올트라	64,181
1842	대우	6X4카고16.0톤표준카고(고출력)슈퍼디럭스	65,090
1843	대우	6X4카고16.0톤표준카고(고출력)올트라	66,909
1844	대우	6X4카고17.0톤단축카고슈퍼디럭스	66,545



연번	제 작 사	기 종 명	기준가격
1845	대우	6X4카고17.0톤단축카고울트라	68,363
1846	대우	6X4카고17.0톤표준카고슈퍼디럭스	66,909
1847	대우	6X4카고17.0톤표준카고울트라	68,727
1848	대우	6X4카고풀카고(CUMMINS)슈퍼디럭스	78,181
1849	대우	6X4카고풀카고(CUMMINS)울트라	80,272
1850	대우	6X4카고풀카고슈퍼디럭스	75,000
1851	대우	6X4카고풀카고울트라	77,090
1852	대우	6X4트랙터(CUMMINS)슈퍼디럭스(TV3TNF3)	81,090
1853	대우	6X4트랙터(CUMMINS)슈퍼디럭스(TV3TNF4)	85,954
1854	대우	6X4트랙터(CUMMINS)울트라(TV3TNF3)	83,818
1855	대우	6X4트랙터(CUMMINS)울트라(TV3TNF4)	88,681
1856	대우	6X4트랙터(DV11)슈퍼디럭스	72,818
1857	대우	6X4트랙터(DV11)울트라	79,363
1858	대우	6X4환경차15.0톤CNG암롤트럭슈퍼디럭스	128,272
1859	대우	6X4환경차15.0톤CNG암롤트럭울트라	130,000
1860	대우	6X4환경차19.3m CNG압축진개차슈퍼디럭스	143,090
1861	대우	6X4환경차19.3m CNG압축진개차울트라	144,818
1862	대우	8X4덤프24.0톤덤프(CUMMINS)슈퍼디럭스	116,181
1863	대우	8X4덤프24.0톤덤프(CUMMINS)울트라	118,181
1864	대우	8X4덤프24.0톤덤프(DV11)슈퍼디럭스	111,000
1865	대우	8X4덤프24.0톤덤프(DV11)울트라	112,818
1866	대우	8X4덤프트럭24톤덤프슈퍼디럭스TBR7DC1	136,600
1867	대우	8X4덤프트럭24톤덤프울트라TBR7DC1	138,900
1868	대우	8X4덤프트럭24톤후3축덤프슈퍼디럭스TBP5DM1	129,300
1869	대우	8X4덤프트럭24톤후3축덤프울트라TBP5DM1	131,500
1870	대우	8X4덤프트럭25.5톤덤프슈퍼디럭스TBR7EM1	146,950
1871	대우	8X4덤프트럭25.5톤덤프울트라TBR7EM1	149,150
1872	대우	8X4카고19.0톤장축카고(CUMMINS)슈퍼디럭스	85,000
1873	대우	8X4카고19.0톤장축카고(CUMMINS)울트라	87,363
1874	대우	8X4카고19.0톤장축카고슈퍼디럭스	82,363
1875	대우	8X4카고19.0톤장축카고울트라	84,545
1876	대우	8X4카고19.5톤단축카고(CUMMINS)슈퍼디럭스	84,909
1877	대우	8X4카고19.5톤단축카고슈퍼디럭스	82,272
1878	대우	8X4카고19.5톤단축카고울트라	84,545
1879	대우	8X4카고22.5톤장축카고(CUMMINS)슈퍼디럭스	87,272
1880	대우	8X4카고22.5톤장축카고(CUMMINS)울트라	88,454
1881	대우	8X4카고22.5톤장축카고슈퍼디럭스	84,090
1882	대우	8X4카고22.5톤장축카고울트라	85,272
1883	대우	8X4카고22.5톤초단축카고슈퍼디럭스	78,090
1884	대우	8X4카고22.5톤초단축카고울트라	79,090
1885	대우	8X4카고22.5톤초장축카고(CUMMINS)슈퍼디럭스	88,363
1886	대우	8X4카고22.5톤초장축카고(CUMMINS)울트라	90,909
1887	대우	8X4카고22.5톤초장축카고슈퍼디럭스	85,181
1888	대우	8X4카고22.5톤초장축카고울트라	87,727
1889	대우	8X4카고24.0톤단축카고(경제형)슈퍼디럭스	78,000
1890	대우	8X4카고24.0톤단축카고(경제형)울트라	80,363
1891	대우	8X4카고24.0톤단축카고(고출력)슈퍼디럭스	83,454
1892	대우	8X4카고24.0톤단축카고(고출력)울트라	85,818
1893	대우	8X4후3축22.5톤장축카고(CUMMINS)슈퍼디럭스	87,272
1894	대우	8X4후3축22.5톤장축카고(CUMMINS)울트라	88,454
1895	대우	8X4후3축22.5톤장축카고슈퍼디럭스	84,090
1896	대우	8X4후3축22.5톤장축카고울트라	85,272
1897	대우	8X4후3축22.5톤초단축카고슈퍼디럭스	78,090
1898	대우	8X4후3축22.5톤초단축카고울트라	79,090
1899	대우	8X4후3축22.5톤초장축카고(CUMMINS)슈퍼디럭스	88,363
1900	대우	8X4후3축22.5톤초장축카고(CUMMINS)울트라	90,909

연번	제 작 사	기 종 명	기준가격
1901	대우	8X4후3축22.5톤초장축카고슈퍼디럭스	85,181
1902	대우	8X4후3축22.5톤초장축카고울트라	87,727
1903	대우	8X4후3축24.0톤단축카고(경제형)슈퍼디럭스	78,000
1904	대우	8X4후3축24.0톤단축카고(경제형)울트라	80,363
1905	대우	8X4후3축24.0톤단축카고(고출력)슈퍼디럭스	83,454
1906	대우	8X4후3축24.0톤단축카고(고출력)울트라	85,818
1907	대우	8X4후3축24.0톤덤프(CUMMINS)슈퍼디럭스	106,636
1908	대우	8X4후3축24.0톤덤프(CUMMINS)울트라	108,636
1909	대우	8톤슈퍼디럭스TF3DJF1	56,818
1910	대우	8톤울트라TF3DJF1	59,000
1911	대우	CNG트럭4X24.5톤장축카고로얄	73,110
1912	대우	CNG트럭4X24.5톤장축카고슈퍼디럭스	68,210
1913	대우	CNG트럭4X24.5톤장축카고울트라	70,110
1914	대우	CNG트럭4X25.0톤신압착진개로얄	95,500
1915	대우	CNG트럭4X25.0톤신압착진개슈퍼디럭스	90,600
1916	대우	CNG트럭4X25.0톤신압착진개울트라	92,500
1917	대우	CNG트럭4X25.0톤암롤로얄	86,250
1918	대우	CNG트럭4X25.0톤암롤슈퍼디럭스	81,350
1919	대우	CNG트럭4X25.0톤암롤울트라	83,250
1920	대우	CNG트럭4X25.0톤압착진개로얄	94,250
1921	대우	CNG트럭4X25.0톤압착진개슈퍼디럭스	89,350
1922	대우	CNG트럭4X25.0톤압착진개울트라	91,250
1923	대우	CNG트럭4X25.0톤압축진개로얄	94,250
1924	대우	CNG트럭4X25.0톤압축진개슈퍼디럭스	89,350
1925	대우	CNG트럭4X25.0톤압축진개울트라	91,250
1926	대우	CNG트럭4X28.5톤표준카고슈퍼디럭스	99,650
1927	대우	CNG트럭4X28.5톤표준카고울트라	101,950
1928	대우	CNG트럭6X411.0톤암롤슈퍼디럭스	145,300
1929	대우	CNG트럭6X411.0톤암롤울트라	147,200
1930	대우	CNG트럭6X416.0톤표준카고슈퍼디럭스	130,800
1931	대우	CNG트럭6X416.0톤표준카고울트라	132,700
1932	대우	CNG트럭6X419.3 <sub>m</sub> 압축진개슈퍼디럭스	162,650
1933	대우	CNG트럭6X419.3 <sub>m</sub> 압축진개울트라	164,550
1934	대우	견인트럭트랙터B,C,톤용	91,780
1935	대우	견인트럭트랙터B,C,톤용(ZF톤/M)	53,630
1936	대우	견인트럭트랙터F39,톤/M	45,211
1937	대우	견인트럭트랙터ZF톤/M	47,030
1938	대우	견인트럭트랙터ZF톤/M유류탱크트레일러용	49,130
1939	대우	견인트럭트랙터볼보	80,000
1940	대우	견인트럭트랙터볼보64톤	73,363
1941	대우	고압가스탱크트럭저온액화GAS	111,655
1942	대우	곡물수송덤프트럭9.75톤	38,985
1943	대우	냉동디럭스11.0톤	59,272
1944	대우	냉동디럭스6.5톤	48,181
1945	대우	냉동밴트레일러	46,827
1946	대우	냉동슈퍼디럭스11.0톤	60,545
1947	대우	냉동슈퍼디럭스6.5톤	49,454
1948	대우	냉동차11.0톤	52,050
1949	대우	냉동차7.5톤	33,228
1950	대우	냉동탑차1.0톤메인엔진	9,132
1951	대우	냉동탑차저온용 I	7,359
1952	대우	냉동탑차저온용 II	7,631
1953	대우	냉동탑차중온용LPG	7,131
1954	대우	냉동트럭11.0톤메인엔진	52,050
1955	대우	냉동트럭11.5톤	53,550
1956	대우	냉동트럭8.0톤메인엔진	39,800

연번	제 작 사	기 종 명	기준가격
1957	대우	냉동트럭8.0톤초장축	41,400
1958	대우	노부스4.5톤극초장축카고로알형	41,818
1959	대우	노부스4.5톤극초장축카고수퍼디럭스형	37,272
1960	대우	노부스4.5톤극초장축카고울트라형	38,636
1961	대우	노부스4.5톤극초장축카고플러스로알형	42,727
1962	대우	노부스4.5톤극초장축카고플러스수퍼디럭스형	38,181
1963	대우	노부스4.5톤극초장축카고플러스울트라형	39,545
1964	대우	노부스4.5톤단축카고로알형	39,818
1965	대우	노부스4.5톤단축카고수퍼디럭스형	35,272
1966	대우	노부스4.5톤단축카고울트라형	36,636
1967	대우	노부스4.5톤장축카고로알형	40,272
1968	대우	노부스4.5톤장축카고수퍼디럭스형	35,727
1969	대우	노부스4.5톤장축카고울트라형	37,090
1970	대우	노부스4.5톤초장축카고로알형	40,727
1971	대우	노부스4.5톤초장축카고수퍼디럭스형	36,181
1972	대우	노부스4.5톤초장축카고울트라형	37,545
1973	대우	노부스5.0톤극초장축카고로알형	41,818
1974	대우	노부스5.0톤극초장축카고수퍼디럭스형	37,272
1975	대우	노부스5.0톤극초장축카고울트라형	38,636
1976	대우	노부스5.0톤극초장축카고플러스로알형	42,727
1977	대우	노부스5.0톤극초장축카고플러스수퍼디럭스형	38,181
1978	대우	노부스5.0톤극초장축카고플러스울트라형	39,545
1979	대우	노부스5.0톤단축카고로알형	39,818
1980	대우	노부스5.0톤단축카고수퍼디럭스형	35,272
1981	대우	노부스5.0톤단축카고울트라형	36,636
1982	대우	노부스5.0톤장축카고로알형	40,272
1983	대우	노부스5.0톤장축카고수퍼디럭스형	35,727
1984	대우	노부스5.0톤장축카고울트라형	37,090
1985	대우	노부스5.0톤초장축카고로알형	40,727
1986	대우	노부스5.0톤초장축카고수퍼디럭스형	36,181
1987	대우	노부스5.0톤초장축카고울트라형	37,545
1988	대우	농업용다목적차	9,272
1989	대우	뉴다마스코치7인승DLXM/T	8,091
1990	대우	뉴다마스코치7인승SUPERM/T	8,282
1991	대우	뉴라보일반형SUPERM/T	7,036
1992	대우	다마스5인승클래스밴LPGSUPER칼라유리팩	5,394
1993	대우	다마스II 밴LPG2인승판넬밴DLXM/T	6,490
1994	대우	다마스II 밴LPG2인승판넬밴SUPERM/T	6,750
1995	대우	다마스II(뉴)밴2인승판넬밴DLXM/T	5,618
1996	대우	다마스II(뉴)밴2인승판넬밴SUPERM/T	5,845
1997	대우	다마스LPG2인승판넬밴SUPER	7,000
1998	대우	다마스LPG2인승판넬밴디럭스	6,772
1999	대우	다마스LPG5인승클래스밴SUPER	5,363
2000	대우	다마스클래스밴LPGSUPER2인승	5,109
2001	대우	다마스클래스밴LPG디럭스2인승	4,872
2002	대우	다마스클래스밴LPG디럭스5인승	5,018
2003	대우	다마스밴	3,910
2004	대우	다마스밴2인승판넬밴DLXM/T	7,490
2005	대우	다마스밴2인승판넬밴SUPERM/T	7,718
2006	대우	다마스밴LPGSUPER2인승	4,472
2007	대우	다마스밴디럭스	3,972
2008	대우	다마스밴디럭스2인승	4,254
2009	대우	다마스밴디럭스2인승M/T	6,981
2010	대우	다마스밴슈퍼2인승M/T	7,209
2011	대우	다마스코치(5인승)LIBIGM/T	7,036
2012	대우	다마스코치(5인승)SUPERM/T	7,318

연번	제 작 사	기 종 명	기준가격
2013	대우	다마스코치(7인승)DLXM/T	7,227
2014	대우	다마스코치(7인승)SUPERM/T	7,418
2015	대우	다마스코치글라스밴 LPGSUPER5인승	4,863
2016	대우	다마스코치글라스밴 LPG디럭스5인승	4,609
2017	대우	다마스특장차(LPG)이동금고차	6,459
2018	대우	다마스판넬밴기술린디럭스2인승	3,972
2019	대우	대형CNG트럭(11톤CNG암롤)수퍼디럭스TK8CGFA	145,300
2020	대우	대형CNG트럭(11톤CNG암롤)울트라TK8CGFA	147,200
2021	대우	대형CNG트럭(16톤CNG표준카고)수퍼디럭스TK8CGF1	130,800
2022	대우	대형CNG트럭(16톤CNG표준카고)울트라TK8CGF1	132,700
2023	대우	대형CNG트럭(19.3m CNG압축진개)수퍼디럭스TK8CGFJ	162,650
2024	대우	대형CNG트럭(19.3m CNG압축진개)울트라TK8CGFJ	164,550
2025	대우	대형CNG트럭(8.5톤CNG표준카고)수퍼디럭스TF4CUF1	99,200
2026	대우	대형CNG트럭(8.5톤CNG표준카고)울트라TF4CUF1	102,400
2027	대우	덤프트럭10.5톤	38,850
2028	대우	덤프트럭15.0톤경제형디럭스	55,454
2029	대우	덤프트럭15.0톤경제형슈퍼디럭스	65,909
2030	대우	덤프트럭15.0톤경제형울트라	67,272
2031	대우	덤프트럭15.0톤고출력디럭스	57,636
2032	대우	덤프트럭15.0톤고출력슈퍼디럭스	68,909
2033	대우	덤프트럭15.0톤고출력울트라	70,454
2034	대우	덤프트럭24.0톤(DDC)디럭스	107,090
2035	대우	덤프트럭24.0톤(DDC)슈퍼디럭스	108,636
2036	대우	덤프트럭24.0톤(DDC)울트라	110,090
2037	대우	덤프트럭24.0톤(DV15톤S)디럭스	95,272
2038	대우	덤프트럭24.0톤(DV15톤S)울트라	98,272
2039	대우	덤프트럭24.0톤덤프(CUMMINS)슈퍼디럭스	111,636
2040	대우	덤프트럭24.0톤덤프(CUMMINS)울트라	113,636
2041	대우	덤프트럭24.0톤덤프(DV11)슈퍼디럭스	105,727
2042	대우	덤프트럭24.0톤덤프(DV11)울트라	106,636
2043	대우	덤프트럭4X28.0톤슈퍼디럭스	68,650
2044	대우	덤프트럭4X28.0톤울트라	71,150
2045	대우	덤프트럭6X415.0톤고마력슈퍼디럭스	93,100
2046	대우	덤프트럭6X415.0톤고마력울트라	95,900
2047	대우	덤프트럭6X415.0톤슈퍼디럭스	92,100
2048	대우	덤프트럭6X415.0톤울트라	94,900
2049	대우	덤프트럭6X415.0톤커민스슈퍼디럭스	96,600
2050	대우	덤프트럭6X415.0톤커민스울트라	99,400
2051	대우	덤프트럭8.0톤	24,800
2052	대우	덤프트럭8.0톤디럭스	47,090
2053	대우	덤프트럭8.0톤슈퍼디럭스	55,363
2054	대우	덤프트럭8.0톤울트라	56,909
2055	대우	덤프트럭8X424.0톤슈퍼디럭스	136,600
2056	대우	덤프트럭8X424.0톤울트라	138,900
2057	대우	덤프트럭8X424.0톤후3축슈퍼디럭스	129,300
2058	대우	덤프트럭8X424.0톤후3축울트라	131,500
2059	대우	덤프트럭8X425.5톤슈퍼디럭스	146,950
2060	대우	덤프트럭8X425.5톤울트라	149,150
2061	대우	덤프트레일러2.5톤	25,250
2062	대우	라보(LPG)내장탑차롱카고M/T	7,518
2063	대우	라보(LPG)냉동탑차특장차저온용 I 롱카고M/T	8,268
2064	대우	라보(LPG)냉동탑차특장차저온용 II 롱카고M/T	8,631
2065	대우	라보(LPG)냉동탑차특장차중온용롱카고M/T	8,100
2066	대우	라보(LPG)냉동탑차특장차중온용일반형M/T	7,804
2067	대우	라보(LPG)덤프트럭롱카고특장차	6,013
2068	대우	라보(LPG)덤프트럭특장차M/T	6,013

연번	제 작 사	기 종 명	기준가격
2069	대우	라보(LPG)덤프특장차	5,513
2070	대우	라보(LPG)보냉탑차일반형M/T	8,236
2071	대우	라보(LPG)이동주유차롱카고특장차625LM/T	10,709
2072	대우	라보(LPG)이동주유차특장차	9,936
2073	대우	라보(LPG)이동주유차특장차490L	10,709
2074	대우	라보(LPG)이동판매차특장차	5,363
2075	대우	라보(LPG)접이식탑차롱카고M/T	8,181
2076	대우	라보(LPG)접이식탑차일반형M/T	6,909
2077	대우	라보(LPG)진개덤프롱카고특장차	7,313
2078	대우	라보(LPG)크레인특장차HIGH	6,536
2079	대우	라보(LPG)크레인특장차LOW	5,168
2080	대우	라보(LPG)탑차롱카고M/T	7,827
2081	대우	라보(LPG)탑차일반형M/T	6,563
2082	대우	라보(LPG)파워게이트M/T	6,909
2083	대우	라보내장탑차롱카고M/T	7,968
2084	대우	라보롱카고(LPG)DLXM/T	6,318
2085	대우	라보롱카고(LPG)SUPERM/T	6,518
2086	대우	라보롱카고DLXM/T	8,073
2087	대우	라보롱카고SUPERM/T	8,255
2088	대우	라보보냉탑차일반형M/T	8,686
2089	대우	라보일반형DLXM/T	6,640
2090	대우	라보일반형STDM/T	6,207
2091	대우	라보일반형SUPERM/T	6,840
2092	대우	라보접이식탑차롱카고M/T	8,631
2093	대우	라보탑차롱카고M/T	8,277
2094	대우	라보특장차(내장탑차)롱카고M/T	7,818
2095	대우	라보특장차(보냉탑차)일반형M/T	8,536
2096	대우	라보특장차(접이식탑차)롱카고M/T	8,481
2097	대우	라보특장차(탑차)롱카고M/T	8,127
2098	대우	르망밴3DR고급형	4,209
2099	대우	르망밴3DR운전교습용	4,072
2100	대우	르망밴3DR일반형	3,890
2101	대우	마티즈2인승(승용밴)A/T	6,981
2102	대우	마티즈2인승(승용밴)M/T	5,800
2103	대우	마티즈2인승밴A/T	6,981
2104	대우	마티즈2인승밴M/T	5,800
2105	대우	마티즈II2인승(승용밴)	4,900
2106	대우	마티즈밴고급형	4,318
2107	대우	마티즈밴일반형	3,981
2108	대우	마티즈클래식(승용밴)A/T	7,045
2109	대우	마티즈클래식(승용밴)M/T	5,863
2110	대우	믹서트럭(6m 믹서)디럭스TBL4MR1	94,550
2111	대우	믹서트럭(6m 믹서)슈퍼디럭스TBL4MR1	98,350
2112	대우	믹서트럭(경제형)디럭스	79,700
2113	대우	믹서트럭(경제형)슈퍼디럭스	80,800
2114	대우	믹서트럭(고출력)디럭스	83,800
2115	대우	믹서트럭(고출력)슈퍼디럭스	86,300
2116	대우	믹서트럭/CNG환경차11.0톤CNG암물트럭슈퍼디럭스	127,272
2117	대우	믹서트럭/CNG환경차11.0톤CNG암물트럭울트라	129,000
2118	대우	믹서트럭/CNG환경차19.3m CNG압축진개차슈퍼디럭스	142,090
2119	대우	믹서트럭/CNG환경차19.3m CNG압축진개차울트라	143,818
2120	대우	믹서트럭/CNG환경차6m 믹서트럭경제형디럭스	69,272
2121	대우	믹서트럭/CNG환경차6m 믹서트럭경제형슈퍼디럭스	70,272
2122	대우	믹서트럭/CNG환경차6m 믹서트럭고출력디럭스	71,727
2123	대우	믹서트럭/CNG환경차6m 믹서트럭고출력슈퍼디럭스	73,454
2124	대우	믹서트럭6X4디럭스	94,550

연번	제 작 사	기 종 명	기준가격
2125	대우	믹서트럭6X4슈퍼디럭스	98,350
2126	대우	바네트1.0톤디럭스	4,948
2127	대우	바네트1.0톤일반형	4,837
2128	대우	바네트3밴일반형	6,230
2129	대우	바네트6밴디럭스	6,463
2130	대우	바네트6밴일반형	6,160
2131	대우	바네트FRP보냉트럭	7,170
2132	대우	바네트내장탑차	6,294
2133	대우	바네트냉동트럭	8,736
2134	대우	바네트보냉트럭	7,355
2135	대우	바네트이동판매차	8,029
2136	대우	바네트카고트럭1.0톤SUPER-X	5,272
2137	대우	바쿱탱크로리14.5KL디럭스	62,280
2138	대우	바쿱탱크로리14.5KL슈퍼디럭스	64,260
2139	대우	바쿱탱크로리14.5KL올트라	65,970
2140	대우	바쿱탱크로리14KL디럭스	54,090
2141	대우	바쿱탱크로리14KL슈퍼디럭스	55,363
2142	대우	벌크시멘트트레이러25m <sup>3</sup>	25,250
2143	대우	벌크탱크로리10.0톤LPG디럭스	95,090
2144	대우	벌크탱크로리10.0톤LPG슈퍼디럭스	96,363
2145	대우	벌크탱크트럭6.0톤LPG	70,750
2146	대우	보냉탑차카고트럭1.0톤	7,282
2147	대우	사료운반트럭10.0톤	49,287
2148	대우	사료운반트럭7.5톤	34,150
2149	대우	새마을트럭2.5톤	5,050
2150	대우	새한냉동차2.5톤	11,577
2151	대우	새한냉동차8.0톤	39,550
2152	대우	새한더블캡1.4톤	6,852
2153	대우	새한더블캡3문1.4톤	7,024
2154	대우	새한더블캡3문2.0톤	6,865
2155	대우	새한더블캡3문2.5톤	7,077
2156	대우	새한더블캡4문2.0톤	7,000
2157	대우	새한더블캡4문2.5톤	7,253
2158	대우	새한덤프진개차2.5톤	7,672
2159	대우	새한덤프진개차8.0톤	25,050
2160	대우	새한렉카트럭2.5톤	10,418
2161	대우	새한맥스디젤850kg	4,121
2162	대우	새한맥스디젤삼방택크800kg	4,186
2163	대우	새한맥스디젤하드탑750kg	4,524
2164	대우	새한맥스픽업가솔린디럭스	3,323
2165	대우	새한병운반차2.5톤	5,315
2166	대우	새한보냉차2.5톤	7,214
2167	대우	새한보냉차8.0톤	30,198
2168	대우	새한분뇨차2KL	9,543
2169	대우	새한새마을트럭0.75톤	2,479
2170	대우	새한시보레덤프6.5톤	9,117
2171	대우	새한시보레덤프8.0톤	19,769
2172	대우	새한시보레카고2.5톤	5,050
2173	대우	새한엘프덤프2.5톤	7,345
2174	대우	새한엘프카고1.4톤	5,145
2175	대우	새한엘프카고2.5톤단축	5,588
2176	대우	새한엘프카고2.5톤장축	5,811
2177	대우	새한엘프카고3.0톤자가용	5,505
2178	대우	새한저장식트레이러32톤	13,110
2179	대우	새한제미니픽업가솔린850kg	2,562
2180	대우	새한카고11.0톤단축	34,250

연번	제 작 사	기 종 명	기준가격
2181	대우	새한카고11.0톤장축	34,800
2182	대우	새한카고6.5톤	9,087
2183	대우	새한카고8.0톤	21,550
2184	대우	새한카라반엠브란스	4,186
2185	대우	새한콘테이너사시30톤	9,369
2186	대우	새한크레인트럭2.5톤	9,282
2187	대우	새한탱크로리10KL	23,900
2188	대우	새한탱크로리16KL	35,793
2189	대우	새한탱크로리2.5KL	5,208
2190	대우	새한탱크로리2KL	7,410
2191	대우	새한탱크로리3KL	8,391
2192	대우	새한탱크로리6.5KL	11,230
2193	대우	새한탱크로리8KL	13,074
2194	대우	새한트랙터34톤	28,520
2195	대우	새한파워케이트1.4톤	6,363
2196	대우	새한평판트레일러32톤	11,097
2197	대우	새한폐기수집차2.5톤	5,592
2198	대우	세레스1.0톤	7,618
2199	대우	세미디젤냉동차7~7.5톤	33,033
2200	대우	스텐레스탱크트럭10KL	30,300
2201	대우	스텐레스탱크트럭16KL	50,500
2202	대우	암롤트럭11.0톤	49,250
2203	대우	암롤트럭11.0톤CNG디럭스	117,090
2204	대우	암롤트럭11.0톤CNG슈퍼디럭스	119,090
2205	대우	암롤트럭11.0톤CNG울트라	120,818
2206	대우	암롤트럭11.0톤디럭스형	54,181
2207	대우	암롤트럭11.0톤슈퍼디럭스형	55,454
2208	대우	암롤트럭11.5톤디럭스	63,909
2209	대우	암롤트럭11.5톤슈퍼디럭스	65,909
2210	대우	암롤트럭11.5톤울트라	67,636
2211	대우	암롤트럭13.0톤	50,500
2212	대우	암롤트럭15.0톤디럭스	82,181
2213	대우	암롤트럭15.0톤슈퍼디럭스	84,363
2214	대우	암롤트럭15.0톤울트라	86,090
2215	대우	암롤트럭6.6톤디럭스	52,636
2216	대우	암롤트럭6.6톤슈퍼디럭스	54,545
2217	대우	암롤트럭6.6톤울트라	56,272
2218	대우	암롤트럭8.0톤	54,540
2219	대우	압축진개차CNG디럭스	135,727
2220	대우	압축진개차CNG슈퍼디럭스	137,727
2221	대우	압축진개차CNG울트라	139,454
2222	대우	압축청소차11.0톤디럭스	69,909
2223	대우	압축청소차11.0톤슈퍼디럭스	71,181
2224	대우	엘프 II 곡물수송트럭11.0톤	36,864
2225	대우	엘프 II 광폭차디럭스형	6,789
2226	대우	엘프 II 광폭차음료수운반차	6,633
2227	대우	엘프 II 더블캡	8,180
2228	대우	엘프 II 렉카BOOM3단	13,887
2229	대우	엘프 II 크레인BOOM3단	13,988
2230	대우	엘프 II 특장냉동차메인엔진	12,978
2231	대우	엘프 II 파워케이트	9,140
2232	대우	엘프내장탑차	8,533
2233	대우	엘프단축카고고급형2.75톤	7,523
2234	대우	엘프단축카고일반형2.75톤	7,271
2235	대우	엘프더블캡고급형	8,635
2236	대우	엘프덤퍼디럭스형2.5톤	9,210

연번	제 작 사	기 종 명	기준가격
2237	대우	엘프덤프일반형2.5톤	8,958
2238	대우	엘프배큘트럭	10,250
2239	대우	엘프보냉트럭	10,806
2240	대우	엘프진개덤프	9,948
2241	대우	엘프카고디럭스형(2.75톤,2.5톤)	7,574
2242	대우	엘프카고일반형(2.75톤,2.5톤)	7,500
2243	대우	우유탱크로리10KL	41,241
2244	대우	왕루프트레일러알미늄25.0톤	30,058
2245	대우	왕루프트레일러천막지25.0톤	20,434
2246	대우	왕바디14.0톤디럭스	51,827
2247	대우	왕바디14.0톤슈퍼디럭스	53,145
2248	대우	왕바디6.5톤디럭스	41,145
2249	대우	왕바디6.5톤슈퍼디럭스	42,418
2250	대우	왕바디트럭11.0톤	43,904
2251	대우	왕바디트럭11.5톤	45,154
2252	대우	왕바디트럭11.5톤디럭스	62,954
2253	대우	왕바디트럭11.5톤슈퍼디럭스	64,954
2254	대우	왕바디트럭11.5톤올트라	66,681
2255	대우	왕바디트럭8.0톤초장축	32,500
2256	대우	이동전시차	13,786
2257	대우	저장식트레일러2.5톤	12,395
2258	대우	접이식탑차LPG	5,672
2259	대우	중형CNG트럭(5톤CNG신압착진개)로얄TBC3CUK	95,500
2260	대우	중형CNG트럭(5톤CNG신압착진개)수퍼디럭스TBC3CUK	90,600
2261	대우	중형CNG트럭(5톤CNG신압착진개)올트라TBC3CUK	92,500
2262	대우	중형CNG트럭(5톤CNG암롤)로얄TBC3CUA	86,250
2263	대우	중형CNG트럭(5톤CNG암롤)수퍼디럭스TBC3CUA	81,350
2264	대우	중형CNG트럭(5톤CNG암롤)올트라TBC3CUA	83,250
2265	대우	중형CNG트럭(5톤CNG암롤)로얄TBC3CUJ	94,250
2266	대우	중형CNG트럭(5톤CNG암롤)수퍼디럭스TBC3CUJ	89,350
2267	대우	중형CNG트럭(5톤CNG암롤)올트라TBC3CUJ	91,250
2268	대우	중형CNG트럭(5톤CNG장축진개)로얄TBC3CUC	94,250
2269	대우	중형CNG트럭(5톤CNG장축진개)수퍼디럭스TBC3CUC	89,350
2270	대우	중형CNG트럭(5톤CNG장축진개)올트라TBC3CUC	91,250
2271	대우	중형CNG트럭(5톤CNG장축카고)로얄TBC3CU1	73,110
2272	대우	중형CNG트럭(5톤CNG장축카고)수퍼디럭스TBC3CU1	68,210
2273	대우	중형CNG트럭(5톤CNG장축카고)올트라TBC3CU1	70,110
2274	대우	진개덤프트럭8.0톤	25,050
2275	대우	카고1.0톤SUPER-X1000	5,272
2276	대우	카고10X425.0톤장축슈퍼디럭스	115,050
2277	대우	카고10X425.0톤장축올트라	118,250
2278	대우	카고10X425.0톤장축커민스슈퍼디럭스	118,050
2279	대우	카고10X425.0톤장축커민스올트라	121,250
2280	대우	카고11.5톤단축디럭스	41,818
2281	대우	카고11.5톤단축슈퍼디럭스	43,090
2282	대우	카고11.5톤장축디럭스	50,636
2283	대우	카고11.5톤장축슈퍼디럭스	52,636
2284	대우	카고11.5톤장축올트라	54,727
2285	대우	카고12.0톤단축	34,500
2286	대우	카고13.0톤단축	35,750
2287	대우	카고14.0톤장축디럭스	50,636
2288	대우	카고14.0톤장축슈퍼디럭스	49,909
2289	대우	카고14.0톤장축올트라	54,727
2290	대우	카고16.0톤단축	35,750
2291	대우	카고16.0톤단축디럭스	50,363
2292	대우	카고16.0톤단축슈퍼디럭스	52,363



연번	제 작 사	기 종 명	기준가격
2293	대우	카고16.0톤단축울트라	54,090
2294	대우	카고16.0톤표준디럭스	50,363
2295	대우	카고16.0톤표준슈퍼디럭스	52,363
2296	대우	카고16.0톤표준울트라	54,090
2297	대우	카고18.0톤장축	50,727
2298	대우	카고19.0톤단축디럭스	63,545
2299	대우	카고19.0톤단축슈퍼디럭스	65,727
2300	대우	카고19.0톤단축울트라	67,818
2301	대우	카고19.0톤장축디럭스	63,545
2302	대우	카고19.0톤장축슈퍼디럭스	65,727
2303	대우	카고19.0톤장축울트라	67,818
2304	대우	카고19.5톤단축디럭스	66,272
2305	대우	카고19.5톤단축슈퍼디럭스	68,454
2306	대우	카고19.5톤단축울트라	70,545
2307	대우	카고2.75톤엘프 II (고급형)	7,500
2308	대우	카고20.0톤단축디럭스	50,818
2309	대우	카고20.0톤단축슈퍼디럭스	52,090
2310	대우	카고20.5톤초단축디럭스	63,454
2311	대우	카고20.5톤초단축슈퍼디럭스	65,636
2312	대우	카고20.5톤초단축울트라	67,363
2313	대우	카고20.5톤표준디럭스	59,091
2314	대우	카고20.5톤표준슈퍼디럭스	61,272
2315	대우	카고20.5톤표준울트라	63,364
2316	대우	카고21.0톤단축디럭스	60,181
2317	대우	카고21.0톤단축슈퍼디럭스	62,363
2318	대우	카고21.0톤단축울트라	64,090
2319	대우	카고22.5톤장축디럭스	62,909
2320	대우	카고22.5톤장축슈퍼디럭스	65,090
2321	대우	카고22.5톤장축울트라	67,181
2322	대우	카고22.5톤초단축디럭스	61,090
2323	대우	카고22.5톤초단축슈퍼디럭스	63,272
2324	대우	카고22.5톤초단축울트라	65,000
2325	대우	카고22.5톤초장축디럭스	63,818
2326	대우	카고22.5톤초장축슈퍼디럭스	66,000
2327	대우	카고22.5톤초장축울트라	68,090
2328	대우	카고24.0톤디럭스	61,454
2329	대우	카고24.0톤슈퍼디럭스	62,727
2330	대우	카고25.0톤장축6.3톤푸셔액슬디럭스	67,454
2331	대우	카고25.0톤장축6.3톤푸셔액슬슈퍼디럭스	68,727
2332	대우	카고25.0톤장축9톤푸셔액슬디럭스	69,272
2333	대우	카고25.0톤장축9톤푸셔액슬슈퍼디럭스	70,545
2334	대우	카고25.0톤장축CUMMINS디럭스	92,045
2335	대우	카고25.0톤장축CUMMINS슈퍼디럭스	94,227
2336	대우	카고25.0톤장축CUMMINS울트라	96,318
2337	대우	카고25.0톤장축DDC디럭스	87,181
2338	대우	카고25.0톤장축DDC슈퍼디럭스	89,363
2339	대우	카고25.0톤장축DDC울트라	91,454
2340	대우	카고25.0톤장축디럭스	77,454
2341	대우	카고25.0톤장축슈퍼디럭스	79,636
2342	대우	카고25.0톤장축울트라	81,727
2343	대우	카고4X2/6X416톤단축(경제형)슈퍼디럭스	60,090
2344	대우	카고4X2/6X416톤단축(경제형)울트라	61,090
2345	대우	카고4X2/6X416톤표준(경제형)슈퍼디럭스	60,090
2346	대우	카고4X2/6X416톤표준(경제형)울트라	61,090
2347	대우	카고4X2/6X48.5톤표준(AUTOT/M)슈퍼디럭스	67,090
2348	대우	카고4X2/6X48.5톤표준(AUTOT/M)울트라	68,454

연번	제 작 사	기 종 명	기준가격
2349	대우	카고4X24.5톤극초장축로알(DLO6엔진)	52,330
2350	대우	카고4X24.5톤극초장축로알(NEF엔진)	52,830
2351	대우	카고4X24.5톤극초장축슈퍼디럭스(DLO6엔진)	47,180
2352	대우	카고4X24.5톤극초장축슈퍼디럭스(NEF엔진)	47,680
2353	대우	카고4X24.5톤극초장축울트라(DLO6엔진)	48,610
2354	대우	카고4X24.5톤극초장축울트라(NEF엔진)	49,110
2355	대우	카고4X24.5톤극초장축플러스로알(DLO6엔진)	53,480
2356	대우	카고4X24.5톤극초장축플러스로알(NEF엔진)	53,980
2357	대우	카고4X24.5톤극초장축플러스슈퍼디럭스(DLO6엔진)	48,180
2358	대우	카고4X24.5톤극초장축플러스슈퍼디럭스(NEF엔진)	48,680
2359	대우	카고4X24.5톤극초장축플러스울트라(DLO6엔진)	49,860
2360	대우	카고4X24.5톤극초장축플러스울트라(NEF엔진)	50,360
2361	대우	카고4X24.5톤단축로알(DLO6엔진)	50,130
2362	대우	카고4X24.5톤단축로알(NEF엔진)	50,630
2363	대우	카고4X24.5톤단축슈퍼디럭스(DLO6엔진)	44,980
2364	대우	카고4X24.5톤단축슈퍼디럭스(NEF엔진)	45,480
2365	대우	카고4X24.5톤단축울트라(DLO6엔진)	46,410
2366	대우	카고4X24.5톤단축울트라(NEF엔진)	46,910
2367	대우	카고4X24.5톤장축로알(DLO6엔진)	50,630
2368	대우	카고4X24.5톤장축로알(NEF엔진)	51,130
2369	대우	카고4X24.5톤장축슈퍼디럭스(DLO6엔진)	45,480
2370	대우	카고4X24.5톤장축슈퍼디럭스(NEF엔진)	45,980
2371	대우	카고4X24.5톤장축울트라(DLO6엔진)	46,910
2372	대우	카고4X24.5톤장축울트라(NEF엔진)	47,410
2373	대우	카고4X24.5톤초장축로알(DLO6엔진)	51,130
2374	대우	카고4X24.5톤초장축로알(NEF엔진)	51,630
2375	대우	카고4X24.5톤초장축슈퍼디럭스(DLO6엔진)	45,980
2376	대우	카고4X24.5톤초장축슈퍼디럭스(NEF엔진)	46,480
2377	대우	카고4X24.5톤초장축울트라(DLO6엔진)	47,410
2378	대우	카고4X24.5톤초장축울트라(NEF엔진)	47,910
2379	대우	카고4X25.0톤극초장축로알(DLO6엔진)	52,330
2380	대우	카고4X25.0톤극초장축로알(NEF엔진)	52,830
2381	대우	카고4X25.0톤극초장축슈퍼디럭스(DLO6엔진)	47,180
2382	대우	카고4X25.0톤극초장축슈퍼디럭스(NEF엔진)	47,680
2383	대우	카고4X25.0톤극초장축울트라(DLO6엔진)	48,610
2384	대우	카고4X25.0톤극초장축울트라(NEF엔진)	49,110
2385	대우	카고4X25.0톤극초장축플러스로알(DLO6엔진)	53,480
2386	대우	카고4X25.0톤극초장축플러스로알(NEF엔진)	53,980
2387	대우	카고4X25.0톤극초장축플러스슈퍼디럭스(DLO6엔진)	48,180
2388	대우	카고4X25.0톤극초장축플러스슈퍼디럭스(NEF엔진)	48,680
2389	대우	카고4X25.0톤극초장축플러스울트라(DLO6엔진)	49,860
2390	대우	카고4X25.0톤극초장축플러스울트라(NEF엔진)	50,360
2391	대우	카고4X25.0톤단축로알(DLO6엔진)	50,130
2392	대우	카고4X25.0톤단축로알(NEF엔진)	50,630
2393	대우	카고4X25.0톤단축슈퍼디럭스(DLO6엔진)	44,980
2394	대우	카고4X25.0톤단축슈퍼디럭스(NEF엔진)	45,480
2395	대우	카고4X25.0톤단축울트라(DLO6엔진)	46,410
2396	대우	카고4X25.0톤단축울트라(NEF엔진)	46,910
2397	대우	카고4X25.0톤장축로알(DLO6엔진)	50,630
2398	대우	카고4X25.0톤장축로알(NEF엔진)	51,130
2399	대우	카고4X25.0톤장축슈퍼디럭스(DLO6엔진)	45,480
2400	대우	카고4X25.0톤장축슈퍼디럭스(NEF엔진)	45,980
2401	대우	카고4X25.0톤장축울트라(DLO6엔진)	46,910
2402	대우	카고4X25.0톤장축울트라(NEF엔진)	47,410
2403	대우	카고4X25.0톤초장축로알(DLO6엔진)	51,130
2404	대우	카고4X25.0톤초장축로알(NEF엔진)	51,630

연번	제 작 사	기 종 명	기준가격
2405	대우	카고4X25.0톤초장축슈퍼디럭스(DLO6엔진)	45,980
2406	대우	카고4X25.0톤초장축슈퍼디럭스(NEF엔진)	46,480
2407	대우	카고4X25.0톤초장축울트라(DLO6엔진)	47,410
2408	대우	카고4X25.0톤초장축울트라(NEF엔진)	47,910
2409	대우	카고4X27.0톤단축로얄(DLO6엔진)	51,130
2410	대우	카고4X27.0톤단축로얄(NEF엔진)	51,630
2411	대우	카고4X27.0톤단축슈퍼디럭스(DLO6엔진)	45,980
2412	대우	카고4X27.0톤단축슈퍼디럭스(NEF엔진)	46,480
2413	대우	카고4X27.0톤단축울트라(DLO6엔진)	47,410
2414	대우	카고4X27.0톤단축울트라(NEF엔진)	47,910
2415	대우	카고4X27.0톤수퍼초장축슈퍼디럭스	63,250
2416	대우	카고4X27.0톤수퍼초장축울트라	66,350
2417	대우	카고4X27.0톤장축로얄(DLO6엔진)	51,630
2418	대우	카고4X27.0톤장축로얄(NEF엔진)	52,130
2419	대우	카고4X27.0톤장축슈퍼디럭스(DLO6엔진)	46,480
2420	대우	카고4X27.0톤장축슈퍼디럭스(NEF엔진)	46,980
2421	대우	카고4X27.0톤장축울트라(DLO6엔진)	47,910
2422	대우	카고4X27.0톤장축울트라(NEF엔진)	48,410
2423	대우	카고4X27.0톤초장축로얄(DLO6엔진)	52,130
2424	대우	카고4X27.0톤초장축로얄(NEF엔진)	52,630
2425	대우	카고4X27.0톤초장축슈퍼디럭스(DLO6엔진)	46,980
2426	대우	카고4X27.0톤초장축슈퍼디럭스(NEF엔진)	47,480
2427	대우	카고4X27.0톤초장축울트라(DLO6엔진)	48,410
2428	대우	카고4X27.0톤초장축울트라(NEF엔진)	48,910
2429	대우	카고4X28.0톤수퍼초장축슈퍼디럭스	63,250
2430	대우	카고4X28.0톤수퍼초장축울트라	66,350
2431	대우	카고4X28.0톤초장축슈퍼디럭스	63,050
2432	대우	카고4X28.0톤초장축울트라	66,150
2433	대우	카고4X28.5톤단축슈퍼디럭스	61,250
2434	대우	카고4X28.5톤단축울트라	64,150
2435	대우	카고4X28.5톤장축슈퍼디럭스	62,050
2436	대우	카고4X28.5톤장축울트라	65,150
2437	대우	카고4X28.5톤표준(고출력)슈퍼디럭스	50,545
2438	대우	카고4X28.5톤표준(고출력)울트라	51,000
2439	대우	카고4X28.5톤표준슈퍼디럭스	61,250
2440	대우	카고4X28.5톤표준울트라	64,150
2441	대우	카고6X4/6X211.5톤(고출력)슈퍼디럭스	66,363
2442	대우	카고6X4/6X211.5톤(고출력)울트라	67,818
2443	대우	카고6X4/6X211.5톤장축슈퍼디럭스	62,454
2444	대우	카고6X4/6X211.5톤장축울트라	64,090
2445	대우	카고6X4/6X215.5톤장축슈퍼디럭스	62,636
2446	대우	카고6X4/6X215.5톤장축울트라	64,454
2447	대우	카고6X4/6X216.0톤단축(고출력)슈퍼디럭스	61,181
2448	대우	카고6X4/6X216.0톤단축(고출력)울트라	62,272
2449	대우	카고6X4/6X216.0톤표준(고출력)슈퍼디럭스	61,545
2450	대우	카고6X4/6X216.0톤표준(고출력)울트라	62,545
2451	대우	카고6X415.5톤장축슈퍼디럭스	84,750
2452	대우	카고6X415.5톤장축울트라	87,050
2453	대우	카고6X49.5톤극초장축저상슈퍼디럭스	76,650
2454	대우	카고6X49.5톤극초장축저상울트라	79,050
2455	대우	카고6X49.5톤장축저상슈퍼디럭스	74,650
2456	대우	카고6X49.5톤장축저상울트라	77,050
2457	대우	카고6X49.5톤초장축저상슈퍼디럭스	75,650
2458	대우	카고6X49.5톤초장축저상울트라	78,050
2459	대우	카고6X4풀슈퍼디럭스	94,000
2460	대우	카고6X4풀울트라	96,300

연번	제 작 사	기 종 명	기준가격
2461	대우	카고6X4풀커민스슈퍼디럭스	97,000
2462	대우	카고6X4풀커민스올트라	99,300
2463	대우	카고8.0톤초장축	22,900
2464	대우	카고8.0톤초장축디럭스	39,545
2465	대우	카고8.0톤초장축슈퍼디럭스	41,454
2466	대우	카고8.0톤초장축올트라	43,181
2467	대우	카고8.0톤표준형(장,단축)	22,300
2468	대우	카고8.5톤단축디럭스	38,636
2469	대우	카고8.5톤단축슈퍼디럭스	40,545
2470	대우	카고8.5톤단축올트라	42,272
2471	대우	카고8.5톤장축	23,300
2472	대우	카고8X419.0톤장축슈퍼디럭스	101,700
2473	대우	카고8X419.0톤장축올트라	105,200
2474	대우	카고8X419.0톤장축커민스슈퍼디럭스	103,700
2475	대우	카고8X419.0톤장축커민스올트라	107,200
2476	대우	카고8X419.5톤단축슈퍼디럭스	101,700
2477	대우	카고8X419.5톤단축올트라	105,200
2478	대우	카고8X419.5톤단축커민스슈퍼디럭스	103,700
2479	대우	카고8X419.5톤단축커민스올트라	107,200
2480	대우	카고8X421.0톤초장축슈퍼디럭스	105,900
2481	대우	카고8X421.0톤초장축올트라	109,700
2482	대우	카고8X421.0톤초장축커민스슈퍼디럭스	107,900
2483	대우	카고8X421.0톤초장축커민스올트라	111,700
2484	대우	카고8X422.5톤초장축슈퍼디럭스	105,900
2485	대우	카고8X422.5톤초장축올트라	109,700
2486	대우	카고8X422.5톤초장축커민스슈퍼디럭스	107,900
2487	대우	카고8X422.5톤초장축커민스올트라	111,700
2488	대우	카고8X424.0톤단축슈퍼디럭스	98,400
2489	대우	카고8X424.0톤단축올트라	101,000
2490	대우	카고8X424.0톤단축커민스슈퍼디럭스	101,400
2491	대우	카고8X424.0톤단축커민스올트라	104,000
2492	대우	카고초대형19.0톤장축슈퍼디럭스	77,727
2493	대우	카고초대형19.0톤장축올트라	79,181
2494	대우	카고초대형19.5톤단축슈퍼디럭스	77,636
2495	대우	카고초대형19.5톤단축올트라	79,181
2496	대우	카고초대형25.0톤장축(CUMMINS-TP9CNF3)슈퍼디럭스	94,727
2497	대우	카고초대형25.0톤장축(CUMMINS-TP9CNF3)올트라	96,363
2498	대우	카고초대형25.0톤장축(CUMMINS-TP9CNF4)슈퍼디럭스	99,590
2499	대우	카고초대형25.0톤장축(CUMMINS-TP9CNF4)올트라	101,227
2500	대우	카고초대형25.0톤장축(DV11)슈퍼디럭스	90,000
2501	대우	카고초대형25.0톤장축(DV11)올트라	91,545
2502	대우	카고트럭11.5톤(장축)	38,727
2503	대우	카고후3축/풀카고21.0톤단축디럭스	62,909
2504	대우	카고후3축/풀카고21.0톤단축슈퍼디럭스	65,090
2505	대우	카고후3축/풀카고21.0톤단축올트라	66,818
2506	대우	카고후3축/풀카고22.5톤장축디럭스	65,636
2507	대우	카고후3축/풀카고22.5톤장축슈퍼디럭스	67,818
2508	대우	카고후3축/풀카고22.5톤장축올트라	69,909
2509	대우	카고후3축/풀카고22.5톤초단축디럭스	63,818
2510	대우	카고후3축/풀카고22.5톤초단축슈퍼디럭스	66,000
2511	대우	카고후3축/풀카고22.5톤초단축올트라	67,727
2512	대우	카고후3축/풀카고22.5톤초장축디럭스	66,545
2513	대우	카고후3축/풀카고22.5톤초장축슈퍼디럭스	68,727
2514	대우	카고후3축/풀카고22.5톤초장축올트라	70,818
2515	대우	카고후3축/풀카고디럭스	62,090
2516	대우	카고후3축/풀카고슈퍼디럭스	63,636

연번	제 작 사	기 종 명	기준가격
2517	대우	카고후3축/플카고울트라	65,363
2518	대우	카케리어7대수송용	30,822
2519	대우	콘테이너샤시20F톤	8,483
2520	대우	콘테이너샤시40F톤	9,796
2521	대우	콘테이너샤시40F톤(G톤)	7,190
2522	대우	콘테이너운반트럭11.0톤	34,050
2523	대우	크레인트럭8.0톤	40,175
2524	대우	크레인특장차10.0톤트럭	53,530
2525	대우	크레인특장차7.0톤트럭	35,350
2526	대우	탄산가스탱크트레일러15.0톤	41,550
2527	대우	탄산가스탱크트레일러18.0톤	46,357
2528	대우	탱크로리10.0톤LPG	66,550
2529	대우	탱크로리10KLSUS(경질유)디럭스	51,681
2530	대우	탱크로리10KLSUS(경질유)슈퍼디럭스	52,954
2531	대우	탱크로리10KLS톤EEL(경질유)디럭스	41,336
2532	대우	탱크로리10KLS톤EEL(경질유)슈퍼디럭스	42,609
2533	대우	탱크로리12.0톤LPG디럭스	71,909
2534	대우	탱크로리12.0톤LPG슈퍼디럭스	73,181
2535	대우	탱크로리14.5KL디럭스	62,909
2536	대우	탱크로리14.5KL슈퍼디럭스	64,909
2537	대우	탱크로리14.5KL울트라	66,636
2538	대우	탱크로리15.0톤LPG디럭스	87,272
2539	대우	탱크로리15.0톤LPG슈퍼디럭스	89,454
2540	대우	탱크로리15톤LPG울트라	91,181
2541	대우	탱크로리16KL(S톤EEL/경질유)디럭스	60,727
2542	대우	탱크로리16KL(S톤EEL/경질유)슈퍼디럭스	62,727
2543	대우	탱크로리16KL(S톤EEL/경질유)울트라	64,454
2544	대우	탱크로리16KLSUS디럭스	62,090
2545	대우	탱크로리16KLSUS슈퍼디럭스	63,363
2546	대우	탱크로리18KLSUS디럭스	67,663
2547	대우	탱크로리18KLSUS슈퍼디럭스	68,936
2548	대우	탱크로리18KLS톤EEL디럭스	55,363
2549	대우	탱크로리18KLS톤EEL슈퍼디럭스	56,636
2550	대우	탱크로리20KLAL(경질유)디럭스	75,181
2551	대우	탱크로리20KLAL(경질유)슈퍼디럭스	77,181
2552	대우	탱크로리20KLAL(경질유)울트라	78,909
2553	대우	탱크로리20KLAL디럭스	66,363
2554	대우	탱크로리20KLAL슈퍼디럭스	67,363
2555	대우	탱크로리20KLSUS디럭스	82,454
2556	대우	탱크로리20KLSUS슈퍼디럭스	83,727
2557	대우	탱크로리20KLS톤EEL디럭스	64,272
2558	대우	탱크로리20KLS톤EEL슈퍼디럭스	65,545
2559	대우	탱크로리22KLSUS디럭스	86,545
2560	대우	탱크로리22KLSUS슈퍼디럭스	87,818
2561	대우	탱크로리22KLS톤EEL디럭스	64,727
2562	대우	탱크로리22KLS톤EEL슈퍼디럭스	66,000
2563	대우	탱크로리24KLS톤EEL(중질유)슈퍼디럭스	71,550
2564	대우	탱크로리24KLS톤EEL디럭스	71,000
2565	대우	탱크로리24KLS톤EEL슈퍼디럭스	72,272
2566	대우	탱크로리27KLS톤EEL디럭스	71,454
2567	대우	탱크로리27KLS톤EEL슈퍼디럭스	72,727
2568	대우	탱크로리31KLAL디럭스	87,818
2569	대우	탱크로리31KLAL슈퍼디럭스	89,090
2570	대우	탱크로리7.5톤LPG	52,520
2571	대우	탱크트럭10.0톤LPG	67,800
2572	대우	탱크트럭10.0톤벌크LPG	80,750

연번	제 작 사	기 종 명	기준가격
2573	대우	탱크트럭10KL(8톤)	32,300
2574	대우	탱크트럭11.0톤S톤AINLESS16KL	51,800
2575	대우	탱크트럭11.0톤S톤EEL16KL	41,800
2576	대우	탱크트럭11.0톤초저온액화가스	111,800
2577	대우	탱크트럭13.0톤16KL(S톤EEL)	43,050
2578	대우	탱크트럭13.0톤18KL(S톤EEL)	46,086
2579	대우	탱크트럭13.0톤20KL(ALUMINUM)	58,831
2580	대우	탱크트럭16KL	40,955
2581	대우	탱크트레일러13,000 l	31,510
2582	대우	탱크트레일러15.0톤	48,093
2583	대우	탱크트레일러16,000 l	36,867
2584	대우	탱크트레일러23,000 l	22,250
2585	대우	탱크트레일러27,000 l	22,036
2586	대우	트랙터29.0톤카리어	39,230
2587	대우	트랙터39.0톤	40,179
2588	대우	트랙터39.0톤일반용디럭스	45,363
2589	대우	트랙터39.0톤일반용슈퍼디럭스	46,363
2590	대우	트랙터39.0톤카리어용디럭스	47,181
2591	대우	트랙터39.0톤카리어용슈퍼디럭스	48,181
2592	대우	트랙터4X2슈퍼디럭스	86,300
2593	대우	트랙터4X2울트라	89,700
2594	대우	트랙터53.0톤	45,280
2595	대우	트랙터6X2(CUMMINS-TV3TNG3)슈퍼디럭스	82,181
2596	대우	트랙터6X2(CUMMINS-TV3TNG3)울트라	83,909
2597	대우	트랙터6X2(CUMMINS-TV3TNG4)슈퍼디럭스	87,045
2598	대우	트랙터6X2(CUMMINS-TV3TNG4)울트라	88,772
2599	대우	트랙터6X2(DV11)슈퍼디럭스	77,636
2600	대우	트랙터6X2(DV11)울트라	79,363
2601	대우	트랙터6X2슈퍼디럭스	99,450
2602	대우	트랙터6X2울트라	103,450
2603	대우	트랙터6X2커민스슈퍼디럭스	102,950
2604	대우	트랙터6X2커민스울트라	105,950
2605	대우	트랙터6X4(CUMMINS-TV3TNF3)슈퍼디럭스	79,181
2606	대우	트랙터6X4(CUMMINS-TV3TNF3)울트라	80,272
2607	대우	트랙터6X4(CUMMINS-TV3TNF4)슈퍼디럭스	84,045
2608	대우	트랙터6X4(CUMMINS-TV3TNF4)울트라	85,136
2609	대우	트랙터6X4(DV11)슈퍼디럭스	72,363
2610	대우	트랙터6X4(DV11)울트라	74,090
2611	대우	트랙터6X4슈퍼디럭스	94,400
2612	대우	트랙터6X4울트라	99,250
2613	대우	트랙터6X4커민스슈퍼디럭스	97,900
2614	대우	트랙터6X4커민스울트라	101,750
2615	대우	풀카고8X4후3축21.0톤단축슈퍼디럭스	74,454
2616	대우	풀카고8X4후3축21.0톤단축울트라	76,090
2617	대우	풀카고8X4후3축22.5톤장축슈퍼디럭스	81,818
2618	대우	풀카고8X4후3축22.5톤장축울트라	83,000
2619	대우	풀카고8X4후3축22.5톤초단축슈퍼디럭스	75,818
2620	대우	풀카고8X4후3축22.5톤초단축울트라	76,818
2621	대우	풀카고8X4후3축22.5톤초장축슈퍼디럭스	82,727
2622	대우	풀카고8X4후3축22.5톤초장축울트라	83,909
2623	대우	풀카고8X4후3축트럭슈퍼디럭스	71,454
2624	대우	풀카고8X4후3축트럭울트라	72,818
2625	대우	풀카고디럭스	62,090
2626	대우	풀카고슈퍼디럭스	63,636
2627	대우	풀카고울트라	65,363
2628	대우	풀카고트럭17M	40,904

연번	제 작 사	기 종 명	기준가격
2629	대우	풀카고트럭19M	41,180
2630	대우	풀트레일러10.0톤	8,080
2631	대우	풀트레일러12.0톤장축형	9,140
2632	대우	풀트레일러15.0톤단축형	10,610
2633	대우	호퍼트레일러24.0톤	22,036
2634	대우	호퍼트레일러25.0톤	23,872
2635	대우	호퍼트레일러46m	24,644
2636	대우	호퍼트레일러52m	26,600
2637	삼성	BCT26.2	22,000
2638	삼성	QM5FAIRWAYA/T	25,636
2639	삼성	QM5LE25A/T	23,118
2640	삼성	QM5LE25PLUS	21,864
2641	삼성	QM5LEPLUSA/T	25,873
2642	삼성	QM5LEPLUSM/T	24,100
2643	삼성	QM5LE디젤4WDA/T	26,768
2644	삼성	QM5RE25A/T	25,454
2645	삼성	QM5REA/T	27,200
2646	삼성	QM5RE디젤4WDA/T	29,095
2647	삼성	QM5SE25PLUSA/T	22,686
2648	삼성	QM5SEA/T	20,773
2649	삼성	QM5SEM/T	19,763
2650	삼성	QM5SEPLUSA/T	23,009
2651	삼성	QM5가솔린2WD씨티FAIRWAY25A/T	22,636
2652	삼성	내장탑차특장차롱캡디럭스AL굴곡	8,772
2653	삼성	내장탑차특장차롱캡디럭스AL샌드위치	8,972
2654	삼성	내장탑차특장차싱글캡디럭스AL굴곡	8,772
2655	삼성	내장탑차특장차싱글캡디럭스AL샌드위치	8,972
2656	삼성	냉동탑차10톤	60,363
2657	삼성	냉동탑차특장차롱캡디럭스AL굴곡	11,618
2658	삼성	냉동탑차특장차롱캡디럭스AL샌드위치	11,836
2659	삼성	냉동탑차특장차싱글캡디럭스AL굴곡	11,618
2660	삼성	냉동탑차특장차싱글캡디럭스AL샌드위치	11,818
2661	삼성	보냉탑차특장차롱캡디럭스AL굴곡	9,827
2662	삼성	보냉탑차특장차롱캡디럭스AL샌드위치	10,027
2663	삼성	보냉탑차특장차싱글캡디럭스AL굴곡	9,781
2664	삼성	보냉탑차특장차싱글캡디럭스AL샌드위치	9,981
2665	삼성	암롤11.5톤	55,818
2666	삼성	암롤16.0톤	68,545
2667	삼성	왕바디11.5톤	48,690
2668	삼성	왕바디11.5톤(갈)	52,000
2669	삼성	왕바디11.5톤(파워)	53,454
2670	삼성	카고1.2톤롱캡디럭스	7,627
2671	삼성	카고1.2톤싱글캡디럭스	7,581
2672	삼성	카고11.5톤	40,454
2673	삼성	카고18.5톤	54,545
2674	삼성	카고25.0톤	62,727
2675	삼성	카고단축14.0톤	39,818
2676	삼성	카고단축16.0톤	40,909
2677	삼성	카고단축20.0톤	54,545
2678	삼성	카고롱캡디럭스	7,200
2679	삼성	카고롱캡슈페리어	7,645
2680	삼성	카고롱캡커스텀	6,700
2681	삼성	카고싱글캡디럭스	7,154
2682	삼성	카고싱글캡슈페리어	7,600
2683	삼성	카고싱글캡커스텀	6,654
2684	삼성	탱크로리/특장20KL16톤단축경질유알미늄	62,363

연번	제 작 사	기 종 명	기준가격
2685	삼성	탱크로리16KL	49,272
2686	삼성	탱크로리18KL	51,727
2687	삼성	탱크로리20KL	64,636
2688	삼성	탱크로리LPG15톤	77,545
2689	삼성	탱크로리경질유22KL	65,909
2690	삼성	탱크로리알루미늄	63,000
2691	삼성	탱크로리알루미늄24KL	79,090
2692	삼성	탱크로리중질유20KL	59,818
2693	삼성	트랙터68,0톤	49,545
2694	삼성	트랙터68,0톤(ZF)	54,545
2695	삼성	트랙터68,0톤(톤)	52,727
2696	삼성	트랙터68,0톤BCT	57,272
2697	삼성	트랙터73,0톤	51,363
2698	삼성	트랙터73,0톤(ZF)	56,363
2699	삼성	트랙터73,0톤(톤)	55,000
2700	삼성	트레일러40'CCC	11,300
2701	삼성	트레일러40'GC	9,800
2702	삼성	트레일러40'PC톤평판트레일러	13,300
2703	삼성	트레일러40피트구조넥사시	10,454
2704	삼성	트레일러40피트콤비사시	11,363
2705	삼성	트레일러40피트평판	14,090
2706	삼성	트레일러BCT	22,727
2707	삼성	파워게이트특장차롱캡디럭스	9,781
2708	삼성	홀로리특장차롱캡디럭스	77,363
2709	선진정공	밴형캠핑카	43,636
2710	선진정공	버스형캠핑카레저용기본형	99,091
2711	선진정공	버스형캠핑카레저용리무진	109,091
2712	선진정공	버스형캠핑카캠핑용기본형	100,000
2713	선진정공	버스형캠핑카캠핑용리무진	110,909
2714	선진정공	캠핑트레일러기본형	23,455
2715	선진정공	캠핑트레일러옵션A	30,545
2716	선진정공	캠핑트레일러옵션B	34,364
2717	선진정공	펜션형캠핑카A형	26,909
2718	선진정공	펜션형캠핑카B형	32,727
2719	선진정공	펜션형캠핑카C형	34,455
2720	선진정공	펜션형캠핑카확장형	35,182
2721	수산중공업	SFC톤-24V	27,000
2722	수산중공업	고소차14M	38,000
2723	수산중공업	고소차15M	50,000
2724	수산중공업	고소차17M	53,000
2725	수산중공업	고소차26M	85,000
2726	수산중공업	고소차8M	25,000
2727	수산중공업	노면청소차11,0톤	220,000
2728	수산중공업	노면청소차5.0톤	80,000
2729	수산중공업	노면청소차8,0톤	100,000
2730	수산중공업	도로청소차대형(SRS-10000)	178,200
2731	수산중공업	도로청소차대형(SRS-6000)	128,700
2732	수산중공업	렉카10,0톤	75,000
2733	수산중공업	렉카15,0톤	120,000
2734	수산중공업	렉카20,0톤	150,000
2735	수산중공업	렉카5,0톤	40,000
2736	수산중공업	변압기차	95,000
2737	수산중공업	분쇄수거차	42,000
2738	수산중공업	살수차	39,000
2739	수산중공업	셀프로다11,0톤	72,000
2740	수산중공업	셀프로다5,0톤	43,000



연번	제 작 사	기 종 명	기준가격
2741	수산중공업	식품공급차FS톤-2300	70,500
2742	수산중공업	약제살포차	75,000
2743	수산중공업	유선방송설비차	20,000
2744	수산중공업	유조차4000L	31,000
2745	수산중공업	음식물쓰레기수거차5톤카고트럭	46,530
2746	수산중공업	이동광고차	85,000
2747	수산중공업	절연고소차	75,000
2748	수산중공업	측면압축진개차SRB-6000	70,000
2749	수산중공업	케이블카	135,000
2750	수산중공업	콘베어트럭	25,000
2751	수산중공업	하수구청소차	170,000
2752	수산중공업	하이르프트럭대형	87,000
2753	수산중공업	하이르프트럭소형HL톤-070	50,000
2754	수산중공업	하이르프트럭중형	75,000
2755	수산중공업	후드서비스트럭(FSD-2300)	126,000
2756	신진	덤프4.0톤	12,385
2757	신진	덤프6.0톤	13,201
2758	신진	덤프8.0톤	15,046
2759	신진	이동영화차	8,667
2760	신진	카고10.0톤	17,442
2761	신진	카고6.0톤	12,262
2762	신진	카고8.0톤	14,425
2763	신진	탱크로리유조차톤H-40010,000 t	12,307
2764	신진	통신차지프	7,269
2765	신진	픽업트럭지프가솔린0.75톤	5,360
2766	쌍용	렉스턴스포츠노블레스2WDA/T	27,800
2767	쌍용	렉스턴스포츠노블레스4WDA/T	29,600
2768	쌍용	렉스턴스포츠어드벤처2WDA/T	23,509
2769	쌍용	렉스턴스포츠어드벤처4WDA/T	25,309
2770	쌍용	렉스턴스포츠와일드2WDA/T	22,790
2771	쌍용	렉스턴스포츠와일드2WDM/T	21,090
2772	쌍용	렉스턴스포츠와일드4WDA/T	24,590
2773	쌍용	렉스턴스포츠와일드4WDM/T	22,890
2774	쌍용	렉스턴스포츠프레스티지2WDA/T	24,745
2775	쌍용	렉스턴스포츠프레스티지4WDA/T	26,545
2776	쌍용	23'CCC24.0톤2축	8,700
2777	쌍용	40'CCC26.4톤2축	10,700
2778	쌍용	40'CCC26.5톤2축	10,200
2779	쌍용	40'CCC26톤3축	13,000
2780	쌍용	40'GC27.5톤2축	9,000
2781	쌍용	40'P톤C24.0톤3축	16,000
2782	쌍용	40'P톤C25톤2축	13,000
2783	쌍용	BCC18.5톤18.5m	74,545
2784	쌍용	LS톤20톤3축	41,000
2785	쌍용	LS톤25톤2축	41,000
2786	쌍용	NH3탱크(18톤)	50,090
2787	쌍용	NH3탱크로리(8,500kg)	70,962
2788	쌍용	SO <sub>2</sub> 탱크트레일러(20톤)	109,575
2789	쌍용	SUGAR탱크로리(15.5m)	116,150
2790	쌍용	구즈넥샤시40'(40'전용)	8,000
2791	쌍용	냉동차10.0톤냉동기OP톤ION	40,904
2792	쌍용	노면청소차(5.5m <sup>3</sup> )	158,570
2793	쌍용	덤프로리(10톤)	57,700
2794	쌍용	동아LPG탱크로리(7.5톤)	57,690
2795	쌍용	동아고가사다리소방차(46M)	368,353
2796	쌍용	동아고소작업차(15.8M)	123,623

연번	제 작 사	기 중 명	기준가격
2797	쌍용	동아고압살수차(4,000 l )	121,200
2798	쌍용	동아고압살수차(7,000 l )	174,730
2799	쌍용	동아냉동차8.0톤	40,177
2800	쌍용	동아냉동차8.0톤(냉동기OP톤ION)	31,310
2801	쌍용	동아노면청소차5.5톤	114,114
2802	쌍용	동아노면청소차6.0톤	123,623
2803	쌍용	동아덤프로더트럭10.0톤	58,580
2804	쌍용	동아덤프진개차8.0톤	25,250
2805	쌍용	동아덤프트레일러24.0톤	30,300
2806	쌍용	동아렉카트럭25.0톤	15,810
2807	쌍용	동아물탱크소방차10,000 l 12.0톤	57,175
2808	쌍용	동아물탱크소방차5,000 l	43,828
2809	쌍용	동아물탱크펌프소방차4,000 l 6.5톤	47,690
2810	쌍용	동아방카C유트레일러(26,000 l )	25,674
2811	쌍용	동아벌크시멘트캐리어트럭(CW51,PL11m)	46,960
2812	쌍용	동아분뇨차2,500 l	10,450
2813	쌍용	동아분뇨차4,500 l	13,190
2814	쌍용	동아분뇨차6,000 l	29,381
2815	쌍용	동아사료운반트레일러(44m)	28,280
2816	쌍용	동아살수차(7,000 l )	26,260
2817	쌍용	동아소형소방차1,350 l 2.5톤	27,270
2818	쌍용	동아압축식진개차8.0톤	40,400
2819	쌍용	동아저장식트레일러25.0톤	20,200
2820	쌍용	동아저장식트레일러32.0톤	30,300
2821	쌍용	동아저장식트레일러35.0톤	26,597
2822	쌍용	동아저장식트레일러40.0톤	33,330
2823	쌍용	동아저장식트레일러60.0톤	45,450
2824	쌍용	동아제설차	24,010
2825	쌍용	동아조명차	52,099
2826	쌍용	동아카고트럭10.0톤	38,117
2827	쌍용	동아카고트럭10.5톤	37,370
2828	쌍용	동아코란도디젤밴	7,610
2829	쌍용	동아콘테이너샤시(20'CC)	7,529
2830	쌍용	동아콘테이너샤시(40'CC)	9,270
2831	쌍용	동아콘테이너샤시(40SGS,28톤)	9,390
2832	쌍용	동아탱크로리(3,000 l )	13,634
2833	쌍용	동아탱크로리(4,000 l )	16,160
2834	쌍용	동아탱크로리(5,000 l )	17,674
2835	쌍용	동아탱크로리(P톤CW51PL)	57,741
2836	쌍용	동아탱크로리10,000 l (7,500KG)	31,310
2837	쌍용	동아탱크로리16,000 l (12,000KG)	41,410
2838	쌍용	동아탱크트레일러20,000 l E톤톤	36,468
2839	쌍용	동아탱크트레일러24,000 l	24,930
2840	쌍용	동아탱크트레일러26,000 l E톤톤	41,103
2841	쌍용	동아탱크트레일러26,000 l G톤톤	25,322
2842	쌍용	동아탱크트레일러32,000 l D톤톤	29,050
2843	쌍용	동아트랙터39.0톤	40,400
2844	쌍용	동아트랙터43.0톤	39,925
2845	쌍용	동아트랙터53.0톤	46,049
2846	쌍용	동아트랙터55.0톤	42,440
2847	쌍용	동아풀트레일러10.0톤	9,786
2848	쌍용	동아풀트레일러15.0톤	11,331
2849	쌍용	동아하우스트레일러	6,545
2850	쌍용	동아현금수송차(8톤)	22,944
2851	쌍용	동아화학소방차(2,000 l 6.5톤)	62,326
2852	쌍용	레진트레일러(23.8톤)53m	64,000

연번	제 작 사	기 종 명	기준가격
2853	쌍용	렉카트럭(10톤)	15,452
2854	쌍용	무쏘SUTFX5(CT)고급형A/T	17,545
2855	쌍용	무쏘SUTFX5(CT)고급형M/T	16,036
2856	쌍용	무쏘SUTFX5(CT)일반형A/T	16,072
2857	쌍용	무쏘SUTFX5(CT)일반형M/T	14,636
2858	쌍용	무쏘SUTFX5(CT)최고급형A/T	18,154
2859	쌍용	무쏘SUTFX5(CT)최고급형M/T	16,645
2860	쌍용	무쏘SUTFX5고급형A/T	18,727
2861	쌍용	무쏘SUTFX5고급형M/T	17,218
2862	쌍용	무쏘SUTFX5최고급형A/T	19,336
2863	쌍용	무쏘SUTFX5최고급형M/T	17,827
2864	쌍용	무쏘SUTFX7최고급형A/T	20,154
2865	쌍용	무쏘SUTFX7최고급형M/T	18,645
2866	쌍용	무쏘밴230S	13,590
2867	쌍용	무쏘밴290S	14,681
2868	쌍용	무쏘밴2WD230SC통기분형A/T	15,118
2869	쌍용	무쏘밴2WD230SC통기분형M/T	13,681
2870	쌍용	무쏘밴2WD230SC통최고급형A/T	16,245
2871	쌍용	무쏘밴2WD230SC통최고급형M/T	14,736
2872	쌍용	무쏘밴4WD230SC통기분형A/T	16,109
2873	쌍용	무쏘밴4WD230SC통기분형M/T	14,672
2874	쌍용	무쏘밴4WD230SC통최고급형A/T	17,236
2875	쌍용	무쏘밴4WD230SC통최고급형M/T	15,727
2876	쌍용	무쏘밴4WD230S기분형A/T	16,300
2877	쌍용	무쏘밴4WD230S기분형M/T	14,863
2878	쌍용	무쏘밴4WD230S최고급형A/T	17,427
2879	쌍용	무쏘밴4WD230S최고급형M/T	15,918
2880	쌍용	무쏘밴4WD290SC통기분형A/T	17,200
2881	쌍용	무쏘밴4WD290SC통기분형M/T	15,763
2882	쌍용	무쏘밴4WD290SC통최고급형A/T	18,327
2883	쌍용	무쏘밴4WD290SC통최고급형M/T	16,818
2884	쌍용	무쏘밴4WD290S기분형A/T	17,390
2885	쌍용	무쏘밴4WD290S기분형M/T	15,954
2886	쌍용	무쏘밴4WD290S최고급형A/T	18,518
2887	쌍용	무쏘밴4WD290S최고급형M/T	17,009
2888	쌍용	무쏘밴FX5(CT)일반형A/T	15,936
2889	쌍용	무쏘밴FX5(CT)일반형M/T	14,500
2890	쌍용	무쏘밴FX5고급형A/T	18,336
2891	쌍용	무쏘밴FX5고급형M/T	16,827
2892	쌍용	무쏘스포츠허290SC통고급형A/T	17,563
2893	쌍용	무쏘스포츠허290SC통고급형M/T	16,127
2894	쌍용	무쏘스포츠허290SC통기분형A/T	16,618
2895	쌍용	무쏘스포츠허290SC통기분형M/T	15,181
2896	쌍용	무쏘스포츠허290SC통최고급형A/T	18,154
2897	쌍용	무쏘스포츠허290SC통최고급형M/T	16,645
2898	쌍용	무쏘스포츠허290S고급형A/T	18,745
2899	쌍용	무쏘스포츠허290S고급형M/T	17,309
2900	쌍용	무쏘스포츠허290S기분형A/T	18,072
2901	쌍용	무쏘스포츠허290S기분형M/T	16,636
2902	쌍용	무쏘스포츠허290S최고급형A/T	19,336
2903	쌍용	무쏘스포츠허290S최고급형M/T	17,827
2904	쌍용	벌크시멘트트럭	61,818
2905	쌍용	벌크시멘트트럭11m	60,000
2906	쌍용	벌크시멘트트럭22m	28,280
2907	쌍용	벌크시멘트트레일러24m	22,000
2908	쌍용	벌크시멘트트레일러26m 26.0톤	23,000

연번	제 작 사	기 중 명	기준가격
2909	쌍용	벌크트레일러AL53m 23.0톤	66,500
2910	쌍용	벌크트레일러SUS52m 22.95톤	56,500
2911	쌍용	사다리소방차(굴절식)17M	171,700
2912	쌍용	소맥분운반차(20m)	140,883
2913	쌍용	수조부소방차(3,000 t )	49,490
2914	쌍용	수조부소방차(3,500 t )	48,480
2915	쌍용	쌍용16.0톤단축	40,909
2916	쌍용	쌍용17.5톤장축	55,000
2917	쌍용	쌍용18.0톤초장축	55,909
2918	쌍용	쌍용20.0톤단축	53,636
2919	쌍용	쌍용카고트럭11.5톤	40,900
2920	쌍용	쌍용카고트럭16.0톤	40,900
2921	쌍용	쌍용카고트럭17.5톤	53,636
2922	쌍용	쌍용카고트럭19.0톤	53,636
2923	쌍용	쌍용트랙터69.0톤	53,181
2924	쌍용	쌍용풀카고	50,000
2925	쌍용	아스팔트탱크트레일러24,600 t	23,164
2926	쌍용	아스팔트탱크트레일러26,000 t (S톤ELL)	31,935
2927	쌍용	아스팔트탱크트레일러28.8KLAL25.9톤	49,000
2928	쌍용	아스팔트탱크트레일러A톤톤26,000 t	33,330
2929	쌍용	암롤11.5톤	55,818
2930	쌍용	암롤15.5톤	90,200
2931	쌍용	액티언스포츠(2WD)PASSIONA/T	19,727
2932	쌍용	액티언스포츠(2WD)PASSIONM/T	18,163
2933	쌍용	액티언스포츠(2WD)VISIONA/T	21,236
2934	쌍용	액티언스포츠(2WD)VISIONM/T	19,672
2935	쌍용	액티언스포츠(2WD)YOUTH A/T	18,290
2936	쌍용	액티언스포츠(2WD)YOUTH M/T	17,009
2937	쌍용	액티언스포츠(4WD)PASSIONA/T	20,827
2938	쌍용	액티언스포츠(4WD)PASSIONM/T	19,545
2939	쌍용	액티언스포츠(4WD)VISIONA/T	22,336
2940	쌍용	액티언스포츠(4WD)VISIONM/T	21,054
2941	쌍용	액티언스포츠(4WD)YOUTH A/T	19,672
2942	쌍용	액티언스포츠(4WD)YOUTH M/T	18,390
2943	쌍용	액티언스포츠AX5(2WD)CLUB	18,090
2944	쌍용	액티언스포츠AX5(2WD)PASSION	19,636
2945	쌍용	액티언스포츠AX5(2WD)YOUTH A/T	18,073
2946	쌍용	액티언스포츠AX5(2WD)YOUTH M/T	16,909
2947	쌍용	액티언스포츠AX7(4WD)CLUB	19,909
2948	쌍용	액티언스포츠AX7(4WD)PASSION	21,454
2949	쌍용	액티언스포츠AX7(4WD)VISION	22,818
2950	쌍용	액화질소탱크로리(6.8톤)	97,000
2951	쌍용	액화탄산트레일러	50,000
2952	쌍용	왕바디11.5톤	48,690
2953	쌍용	왕바디16.5톤	65,909
2954	쌍용	유조차(10KL, 7.5톤)	33,000
2955	쌍용	유조차(16KL)	48,181
2956	쌍용	이스타나밴2인승이코노미	10,163
2957	쌍용	이스타나밴6인승엘리트	10,354
2958	쌍용	이스타나밴6인승이코노미	10,109
2959	쌍용	이스타나옴니6인승밴엘리트	11,800
2960	쌍용	이스타나옴니6인승밴이코노미	9,818
2961	쌍용	카고트럭11.0톤	33,000
2962	쌍용	카고트럭12.0톤단축	32,000
2963	쌍용	코란도디젤602EL밴A/T	14,100
2964	쌍용	코란도디젤602EL밴M/T	11,590

연번	제 작 사	기 종 명	기준가격
2965	쌍용	코란도디젤밴	11,909
2966	쌍용	코란도롱밴	9,135
2967	쌍용	코란도밴290S	13,181
2968	쌍용	코란도밴2WD602EL고급형A/T	14,236
2969	쌍용	코란도밴2WD602EL고급형M/T	12,800
2970	쌍용	코란도밴2WD602EL기본형A/T	13,690
2971	쌍용	코란도밴2WD602EL기본형M/T	12,254
2972	쌍용	코란도밴2WD602EL최고급형A/T	14,845
2973	쌍용	코란도밴2WD602EL최고급형M/T	13,409
2974	쌍용	코란도밴4WD290S고급형A/T	16,936
2975	쌍용	코란도밴4WD290S고급형M/T	15,500
2976	쌍용	코란도밴4WD290S기본형A/T	16,236
2977	쌍용	코란도밴4WD290S기본형M/T	14,800
2978	쌍용	코란도밴4WD290S최고급형A/T	17,345
2979	쌍용	코란도밴4WD290S최고급형M/T	15,909
2980	쌍용	코란도밴4WD602EL고급형A/T	15,463
2981	쌍용	코란도밴4WD602EL고급형M/T	14,027
2982	쌍용	코란도밴4WD602EL기본형A/T	14,963
2983	쌍용	코란도밴4WD602EL기본형M/T	13,527
2984	쌍용	코란도밴4WD602EL최고급형A/T	16,072
2985	쌍용	코란도밴4WD602EL최고급형M/T	14,636
2986	쌍용	코란도밴602EL	11,909
2987	쌍용	코란도밴TX-5(CT)고급형A/T	15,463
2988	쌍용	코란도밴TX-5(CT)고급형M/T	14,027
2989	쌍용	코란도밴TX-5(CT)일반형A/T	14,809
2990	쌍용	코란도밴TX-5(CT)일반형M/T	13,372
2991	쌍용	코란도밴TX-5(CT)최고급형A/T	16,436
2992	쌍용	코란도밴TX-5(CT)최고급형M/T	15,000
2993	쌍용	코란도밴TX-5고급형A/T	16,736
2994	쌍용	코란도밴TX-5고급형M/T	15,300
2995	쌍용	코란도밴TX-5최고급형A/T	17,709
2996	쌍용	코란도밴TX-5최고급형M/T	16,272
2997	쌍용	코란도밴TX-7최고급형A/T	18,881
2998	쌍용	코란도밴TX-7최고급형M/T	17,445
2999	쌍용	코란도밴가솔린	6,730
3000	쌍용	코란도밴디젤602A/T	14,054
3001	쌍용	코란도밴디젤602M/T	11,545
3002	쌍용	코란도밴디젤쇼트밴	7,888
3003	쌍용	코란도밴유스2WDA/T	14,363
3004	쌍용	코란도밴유스4WDA/T	15,636
3005	쌍용	코란도쇼트밴	8,390
3006	쌍용	콘테이너사시(40CC,28톤)	9,897
3007	쌍용	콘테이너사시(40P톤C,28톤)	11,110
3008	쌍용	콘테이너사시트레일러25톤,LS톤	18,783
3009	쌍용	콘테이너사시트레일러45GC	10,330
3010	쌍용	콘테이너카고트럭	34,000
3011	쌍용	콤바인사시20'(20'전용)	7,500
3012	쌍용	콤바인사시40'	9,000
3013	쌍용	탱크로리(LPG)10톤	68,000
3014	쌍용	탱크로리16KL	49,272
3015	쌍용	탱크로리20KL알루미늄	64,090
3016	쌍용	탱크로리20KL중질유	65,000
3017	쌍용	탱크로리22KL	65,909
3018	쌍용	탱크로리우유(4,000kg)	43,830
3019	쌍용	탱크트레일러가솔린(20.4톤)	30,000
3020	쌍용	트랙터(54.0톤)	45,000

연번	제 작 사	기 중 명	기준가격
3021	쌍용	트랙터(BC톤견인용)	55,000
3022	쌍용	트랙터(GT톤견인용)	50,000
3023	쌍용	트랙터(톤/톤RL용)	47,470
3024	쌍용	트랙터85.0톤	54,545
3025	쌍용	트랙터풀카트릭(장축19M)	41,410
3026	쌍용	트럭12.0톤단축카고	32,000
3027	쌍용	트레일러15.0톤(LPG탱크)	53,000
3028	쌍용	트레일러24.0톤(D/톤RL20m)	26,089
3029	쌍용	트레일러25.2톤(벌크플라이메쉬트레일러)	23,800
3030	쌍용	트레일러26.3KLEG26.5톤	38,000
3031	쌍용	트레일러29KLAL26.0톤(중질유)	39,500
3032	쌍용	트레일러29KLAL26.1.0톤(보온중질유)	45,500
3033	쌍용	트레일러29KLAL26.1.0톤(중질유)	45,500
3034	쌍용	트레일러31m 25.5톤(벌크)	23,000
3035	쌍용	트레일러32KLAL25.5톤(경질유)	41,000
3036	쌍용	트레일러32KLAL25.6톤(경질유)	46,500
3037	쌍용	트레일러33KLAL26.4톤(경질유)	41,000
3038	쌍용	트레일러40CC	7,574
3039	쌍용	트레일러40CCC	11,818
3040	쌍용	트레일러40GC	8,080
3041	쌍용	트레일러40P톤C	12,727
3042	쌍용	트레일러47m 23.5톤(사료운반)	39,500
3043	쌍용	트레일러L.S.톤	23,000
3044	쌍용	트레일러LCO, (7,500kg)	70,962
3045	쌍용	트레일러P.톤.톤	25,000
3046	쌍용	트레일러우유탱크23,000 l (S톤EEL)	53,221
3047	쌍용	트레일러제4석유류용24,000 l (S톤EEL)	29,220
3048	쌍용	트레일러하우스(1/4)	1,212
3049	쌍용	트레일러화학운반용탱크(20,000 l, SUS)	40,699
3050	쌍용	특장차BC톤톤RAC톤OR	60,000
3051	쌍용	평판트레일러40'(28톤)	11,000
3052	쌍용	풀카고트럭(17M, 단축)	40,907
3053	쌍용	혼재화확소방차(2,000 l )	58,580
3054	쌍용	홀트레일러(12.0톤)	10,907
3055	쌍용	휠밀리밴	9,045
3056	아시아	AM518단축, 11.0톤	32,818
3057	아시아	AM518장축, 11.0톤	33,181
3058	아시아	AM7153인승밴	18,308
3059	아시아	AM715하이토픽3밴	7,505
3060	아시아	AM715하이토픽6밴	7,590
3061	아시아	AM8153인승밴	18,127
3062	아시아	AM8156인승밴	18,736
3063	아시아	AM8159인승밴	18,909
3064	아시아	곡물수송차11.0톤	36,910
3065	아시아	그랜토냉동탑차11.0톤	57,909
3066	아시아	그랜토냉동탑차7.0톤	43,363
3067	아시아	그랜토냉동탑차8.5톤	45,181
3068	아시아	그랜토덤프8.5톤	34,545
3069	아시아	그랜토렉카15.0톤	130,636
3070	아시아	그랜토렉카8.0톤	84,818
3071	아시아	그랜토멀티카고16.0톤	41,800
3072	아시아	그랜토멀티카고20.0톤	60,272
3073	아시아	그랜토멀티카고25.0톤	68,545
3074	아시아	그랜토바큘카13.75KL	52,454
3075	아시아	그랜토바큘카7.5KL	41,545
3076	아시아	그랜토벌크로리LPG10.0톤	91,181

연번	제 작 사	기 종 명	기준가격
3077	아시아	그랜토벌크시멘트카고(B,C,C)	74,363
3078	아시아	그랜토복합식하수도흡입	189,727
3079	아시아	그랜토복합식하수도흡입세정차	190,909
3080	아시아	그랜토승용차운반차	53,909
3081	아시아	그랜토암롤11.5톤	52,909
3082	아시아	그랜토암롤15.0톤	70,818
3083	아시아	그랜토암롤7.5톤박스제외	41,545
3084	아시아	그랜토암롤8.5톤	41,545
3085	아시아	그랜토압축진개차10.5톤	71,318
3086	아시아	그랜토압축진개차6.0톤	50,636
3087	아시아	그랜토압축진개차8.5톤	51,818
3088	아시아	그랜토왕바디11.5톤	51,727
3089	아시아	그랜토왕바디6.0톤	37,545
3090	아시아	그랜토왕바디8.5톤	39,363
3091	아시아	그랜토진개덤프11.0톤	52,000
3092	아시아	그랜토진개덤프8.0톤	34,272
3093	아시아	그랜토진개덤프8.5톤	34,272
3094	아시아	그랜토카고11.5톤	38,700
3095	아시아	그랜토카고13.0톤	39,150
3096	아시아	그랜토카고23.0톤	63,636
3097	아시아	그랜토카고24.0톤	62,010
3098	아시아	그랜토카고8.5톤	27,272
3099	아시아	그랜토카고단적재함18.0톤	52,727
3100	아시아	그랜토카고단적재함19.0톤	53,909
3101	아시아	그랜토카고장적재함18.0톤	55,454
3102	아시아	그랜토카고장적재함19.0톤	59,363
3103	아시아	그랜토카고초장축8.0톤	29,090
3104	아시아	그랜토카캐리어(39톤)	44,727
3105	아시아	그랜토탱크로리18KL	54,545
3106	아시아	그랜토탱크로리26KL	74,545
3107	아시아	그랜토탱크로리9KL	38,818
3108	아시아	그랜토탱크로리LPG12.0톤	70,909
3109	아시아	그랜토탱크로리LPG15.0톤	81,454
3110	아시아	그랜토탱크로리STEEL15KL	50,181
3111	아시아	그랜토탱크로리STEEL20KL	64,090
3112	아시아	그랜토탱크로리STEEL22KL	63,818
3113	아시아	그랜토탱크로리SUS15KL	65,545
3114	아시아	그랜토탱크로리SUS20KL	81,090
3115	아시아	그랜토탱크로리SUS22KL	81,636
3116	아시아	그랜토탱크로리알루미늄20KL	65,727
3117	아시아	그랜토탱크로리알루미늄24KL	83,636
3118	아시아	그랜토트랙터(39톤)	43,181
3119	아시아	그랜토트랙터(60톤)	54,545
3120	아시아	그랜토트랙터(78톤)	63,636
3121	아시아	그랜토트랙터BCTD(60톤)	65,545
3122	아시아	냉동탑차(6.5톤DSL)	38,839
3123	아시아	냉동탑차(7.5톤SMI)	36,327
3124	아시아	냉동탑차AM4178.0톤	38,839
3125	아시아	냉동탑차AM4207.0톤	40,454
3126	아시아	냉동탑차AM52011.0톤	50,454
3127	아시아	덤프AM4208.5톤	26,818
3128	아시아	덤프AM52111.0톤	38,600
3129	아시아	덤프일반8.0톤	23,872
3130	아시아	덤프트럭8.5톤(KB900)	19,062
3131	아시아	렉카AM4205.0톤	59,090
3132	아시아	룩스타R2밴	8,000

연번	제 작 사	기 종 명	기준가격
3133	아시아	룩스타R2밴2.2E/G	7,454
3134	아시아	바쿰카8,000 l	28,636
3135	아시아	밴트럭1.4톤(AV0.76)	7,587
3136	아시아	벌크시멘트트레일러(B.C.T)	20,818
3137	아시아	사료운반차AM4207.5톤	37,154
3138	아시아	상용차운반트레일러	35,454
3139	아시아	스카니아트랙터85톤X	74,545
3140	아시아	스카니아트랙터95톤X	79,090
3141	아시아	암롤샤시AM4208.5톤	34,909
3142	아시아	암롤샤시AM51811.0톤	45,636
3143	아시아	암롤샤시AM52111.0톤	45,636
3144	아시아	압축진개차AM52110.5톤	67,272
3145	아시아	왕바디AM4207.5톤	33,000
3146	아시아	왕바디AM520일체식	43,636
3147	아시아	왕바디AM520하부도어	43,636
3148	아시아	이동도서관차AM815.3인승	22,954
3149	아시아	장의차AM518(17인)	16,272
3150	아시아	진개덤프AM4208.0톤	26,818
3151	아시아	진개덤프AM51811.0톤	37,454
3152	아시아	차량운반용트레일러(승용.상용)	38,000
3153	아시아	카고16.0톤	53,909
3154	아시아	카고18.0톤	56,636
3155	아시아	카고9.0톤(KB940)	19,207
3156	아시아	카고AM4178.0톤	21,577
3157	아시아	카고AM4188.5톤	26,361
3158	아시아	카고AM4208.5톤	22,363
3159	아시아	카고AM520장축11.0톤	33,181
3160	아시아	카고AM521단축11.0톤	32,818
3161	아시아	카고AM550장축11.5톤	41,814
3162	아시아	카고AM66016톤	43,636
3163	아시아	카캐리어트랙터AM639톤SE39톤	38,636
3164	아시아	콤비특장차AM8253인승밴	18,509
3165	아시아	콤비특장차AM8256인승밴	19,118
3166	아시아	콤비특장차AM8259인승밴	19,098
3167	아시아	탱크로리AM51812.0톤STEEL	40,454
3168	아시아	탱크로리AM518LPG	67,272
3169	아시아	탱크로리AM52112.0톤16KL(휘발유용)	40,454
3170	아시아	탱크로리AM52113.6톤16KL(경유용)	40,454
3171	아시아	탱크로리AM55016KL13.6톤	41,818
3172	아시아	탱크로리AM550LPG12.0톤	70,909
3173	아시아	토픽3인승밴AM705STD	7,243
3174	아시아	토픽6인승밴AM705STD	7,326
3175	아시아	토픽6인승밴AM705슈퍼디럭스	7,620
3176	아시아	트랙터(BC톤용)AM654톤54.0톤	55,818
3177	아시아	트랙터39톤	43,177
3178	아시아	트랙터54.0톤	47,470
3179	아시아	트랙터60.0톤	51,800
3180	아시아	트랙터AM639TSE39톤	36,818
3181	아시아	트랙터카고75톤	49,181
3182	아시아	특장차AM660탱크로리LPG15톤	86,363
3183	아시아	특장차AM660탱크로리빙커C유용	5,490
3184	아시아	파워콤비Z특장차3인승밴	20,116
3185	아시아	파워콤비Z특장차6인승밴	20,725
3186	아시아	파워콤비Z특장차9인승밴	20,898
3187	아시아	하이콤비특장차3인승밴	19,418
3188	아시아	하이콤비특장차6인승밴	20,027



연번	제 작 사	기 종 명	기준가격
3189	아시아	하이콤비특장차9인승밴	20,200
3190	아시아	하이콤비특장차이동도서관차	26,290
3191	아시아	하이콤비특장차장의차	17,563
3192	제이투지	레저장비운송트레일러	3,480
3193	제이투지	레저장비운송트레일러(루프탑텐트포함)	4,480
3194	타타대우상용차	4.5톤카고트럭(DL06엔진)극초장축카고로알TBC5CT1	52,330
3195	타타대우상용차	4.5톤카고트럭(DL06엔진)극초장축카고수퍼디럭스TBC5CT1	47,180
3196	타타대우상용차	4.5톤카고트럭(DL06엔진)극초장축카고올트라TBC5CT1	48,610
3197	타타대우상용차	4.5톤카고트럭(DL06엔진)극초장축플러스카고로알TBC6CT1	53,480
3198	타타대우상용차	4.5톤카고트럭(DL06엔진)극초장축플러스카고수퍼디럭스TBC6CT1	48,180
3199	타타대우상용차	4.5톤카고트럭(DL06엔진)극초장축플러스카고올트라TBC6CT1	49,860
3200	타타대우상용차	4.5톤카고트럭(DL06엔진)단축카고로알TBC2CT1	50,130
3201	타타대우상용차	4.5톤카고트럭(DL06엔진)단축카고수퍼디럭스TBC2CT1	44,980
3202	타타대우상용차	4.5톤카고트럭(DL06엔진)단축카고올트라TBC2CT1	46,410
3203	타타대우상용차	4.5톤카고트럭(DL06엔진)장축카고로알TBC3CT1	50,630
3204	타타대우상용차	4.5톤카고트럭(DL06엔진)장축카고수퍼디럭스TBC3CT1	45,480
3205	타타대우상용차	4.5톤카고트럭(DL06엔진)장축카고올트라TBC3CT1	46,910
3206	타타대우상용차	4.5톤카고트럭(DL06엔진)초장축카고로알TBC4CT1	51,130
3207	타타대우상용차	4.5톤카고트럭(DL06엔진)초장축카고수퍼디럭스TBC4CT1	45,980
3208	타타대우상용차	4.5톤카고트럭(DL06엔진)초장축카고올트라TBC4CT1	47,410
3209	타타대우상용차	4.5톤카고트럭(NEF엔진)극초장축카고로알TBC5CH1	52,830
3210	타타대우상용차	4.5톤카고트럭(NEF엔진)극초장축카고수퍼디럭스TBC5CH1	47,680
3211	타타대우상용차	4.5톤카고트럭(NEF엔진)극초장축카고올트라TBC5CH1	49,110
3212	타타대우상용차	4.5톤카고트럭(NEF엔진)극초장축플러스카고로알TBC6CH1	53,980
3213	타타대우상용차	4.5톤카고트럭(NEF엔진)극초장축플러스카고수퍼디럭스TBC6CH1	48,680
3214	타타대우상용차	4.5톤카고트럭(NEF엔진)극초장축플러스카고올트라TBC6CH1	50,360
3215	타타대우상용차	4.5톤카고트럭(NEF엔진)단축카고로알TBC2CH1	50,630
3216	타타대우상용차	4.5톤카고트럭(NEF엔진)단축카고수퍼디럭스TBC2CH1	45,480
3217	타타대우상용차	4.5톤카고트럭(NEF엔진)단축카고올트라TBC2CH1	46,910
3218	타타대우상용차	4.5톤카고트럭(NEF엔진)장축GC4CH로알형	56,500
3219	타타대우상용차	4.5톤카고트럭(NEF엔진)장축GC4CH올트라형	53,118
3220	타타대우상용차	4.5톤카고트럭(NEF엔진)장축카고로알TBC3CH1	51,130
3221	타타대우상용차	4.5톤카고트럭(NEF엔진)장축카고수퍼디럭스TBC3CH1	45,980
3222	타타대우상용차	4.5톤카고트럭(NEF엔진)장축카고올트라TBC3CH1	47,410
3223	타타대우상용차	4.5톤카고트럭(NEF엔진)초장축카고로알TBC4CH1	51,630
3224	타타대우상용차	4.5톤카고트럭(NEF엔진)초장축카고수퍼디럭스TBC4CH1	46,480
3225	타타대우상용차	4.5톤카고트럭(NEF엔진)초장축카고올트라TBC4CH1	47,910
3226	타타대우상용차	4X2카고트럭7톤수퍼초장축카고수퍼디럭스TBH8CK3	63,250
3227	타타대우상용차	4X2카고트럭7톤수퍼초장축카고올트라TBH8CK3	66,350
3228	타타대우상용차	4X2카고트럭8.5톤단축카고수퍼디럭스TBH2CK1	61,250
3229	타타대우상용차	4X2카고트럭8.5톤단축카고올트라TBH2CK1	64,150
3230	타타대우상용차	4X2카고트럭8.5톤장축카고수퍼디럭스TBH6CK1	62,050
3231	타타대우상용차	4X2카고트럭8.5톤장축카고올트라TBH6CK1	65,150
3232	타타대우상용차	4X2카고트럭8.5톤표준카고수퍼디럭스TBH4CK1	61,250
3233	타타대우상용차	4X2카고트럭8.5톤표준카고올트라TBH4CK1	64,150
3234	타타대우상용차	4X2카고트럭8톤수퍼초장축카고수퍼디럭스TBH8CK1	63,250
3235	타타대우상용차	4X2카고트럭8톤수퍼초장축카고올트라TBH8CK1	66,350
3236	타타대우상용차	4X2카고트럭8톤초장축카고수퍼디럭스TBH7CK1	63,050
3237	타타대우상용차	4X2카고트럭8톤초장축카고올트라TBH7CK1	66,150
3238	타타대우상용차	4X2트랙터수퍼디럭스TBH1TW1	86,300
3239	타타대우상용차	4X2트랙터올트라TBH1TW1	89,700
3240	타타대우상용차	5톤카고트럭(DL06엔진)극초장축카고로알TBC5AT1	52,330
3241	타타대우상용차	5톤카고트럭(DL06엔진)극초장축카고수퍼디럭스TBC5AT1	47,180
3242	타타대우상용차	5톤카고트럭(DL06엔진)극초장축카고올트라TBC5AT1	48,610
3243	타타대우상용차	5톤카고트럭(DL06엔진)극초장축플러스카고로알TBC6AT1	53,480
3244	타타대우상용차	5톤카고트럭(DL06엔진)극초장축플러스카고수퍼디럭스TBC6AT1	48,180

연번	제 작 사	기 종 명	기준가격
3245	타타대우상용차	5톤카고트럭(DL06엔진)극초장축플러스카고울트라TBC6AT1	49,860
3246	타타대우상용차	5톤카고트럭(DL06엔진)단축카고로알TBC2AT1	50,130
3247	타타대우상용차	5톤카고트럭(DL06엔진)단축카고수퍼디럭스TBC2AT1	44,980
3248	타타대우상용차	5톤카고트럭(DL06엔진)단축카고울트라TBC2AT1	46,410
3249	타타대우상용차	5톤카고트럭(DL06엔진)장축카고로알TBC3AT1	50,630
3250	타타대우상용차	5톤카고트럭(DL06엔진)장축카고수퍼디럭스TBC3AT1	45,480
3251	타타대우상용차	5톤카고트럭(DL06엔진)장축카고울트라TBC3AT1	46,910
3252	타타대우상용차	5톤카고트럭(DL06엔진)초장축카고로알TBC4AT1	51,130
3253	타타대우상용차	5톤카고트럭(DL06엔진)초장축카고수퍼디럭스TBC4AT1	45,980
3254	타타대우상용차	5톤카고트럭(DL06엔진)초장축카고울트라TBC4AT1	47,410
3255	타타대우상용차	5톤카고트럭(NEF엔진)극초장축카고로알TBC5AH1	52,830
3256	타타대우상용차	5톤카고트럭(NEF엔진)극초장축카고수퍼디럭스TBC5AH1	47,680
3257	타타대우상용차	5톤카고트럭(NEF엔진)극초장축카고울트라TBC5AH1	49,110
3258	타타대우상용차	5톤카고트럭(NEF엔진)극초장축플러스카고로알TBC6AH1	53,980
3259	타타대우상용차	5톤카고트럭(NEF엔진)극초장축플러스카고수퍼디럭스TBC6AH1	48,680
3260	타타대우상용차	5톤카고트럭(NEF엔진)극초장축플러스카고울트라TBC6AH1	50,360
3261	타타대우상용차	5톤카고트럭(NEF엔진)단축카고로알TBC2AH1	50,630
3262	타타대우상용차	5톤카고트럭(NEF엔진)단축카고수퍼디럭스TBC2AH1	45,480
3263	타타대우상용차	5톤카고트럭(NEF엔진)단축카고울트라TBC2AH1	46,910
3264	타타대우상용차	5톤카고트럭(NEF엔진)장축카고로알TBC3AH1	51,130
3265	타타대우상용차	5톤카고트럭(NEF엔진)장축카고수퍼디럭스TBC3AH1	45,980
3266	타타대우상용차	5톤카고트럭(NEF엔진)장축카고울트라TBC3AH1	47,410
3267	타타대우상용차	5톤카고트럭(NEF엔진)초장축카고로알TBC4AH1	51,630
3268	타타대우상용차	5톤카고트럭(NEF엔진)초장축카고수퍼디럭스TBC4AH1	46,480
3269	타타대우상용차	5톤카고트럭(NEF엔진)초장축카고울트라TBC4AH1	47,910
3270	타타대우상용차	6X2트랙터(커민스)수퍼디럭스TBK3TM1	102,950
3271	타타대우상용차	6X2트랙터(커민스)울트라TBK3TM1	105,950
3272	타타대우상용차	6X2트랙터수퍼디럭스TBK3TC1	99,450
3273	타타대우상용차	6X2트랙터울트라TBK3TC1	103,450
3274	타타대우상용차	6X4저상카고트럭9.5톤극초장축카고수퍼디럭스TBL8AL1	76,650
3275	타타대우상용차	6X4저상카고트럭9.5톤극초장축카고울트라TBL8AL1	79,050
3276	타타대우상용차	6X4저상카고트럭9.5톤장축카고수퍼디럭스TBL7CL1	74,650
3277	타타대우상용차	6X4저상카고트럭9.5톤장축카고울트라TBL7CL1	77,050
3278	타타대우상용차	6X4저상카고트럭9.5톤초장축카고수퍼디럭스TBL8CL1	75,650
3279	타타대우상용차	6X4저상카고트럭9.5톤초장축카고울트라TBL8CL1	78,050
3280	타타대우상용차	6X4카고트럭11.5톤장축카고수퍼디럭스TBL8AR1	84,450
3281	타타대우상용차	6X4카고트럭11.5톤장축카고수퍼디럭스TBL8AW1	87,000
3282	타타대우상용차	6X4카고트럭11.5톤장축카고울트라TBL8AR1	86,750
3283	타타대우상용차	6X4카고트럭11.5톤장축카고울트라TBL8AW1	89,300
3284	타타대우상용차	6X4카고트럭14톤장축카고수퍼디럭스TBL8CRB	84,750
3285	타타대우상용차	6X4카고트럭14톤장축카고수퍼디럭스TBL8CW1	87,800
3286	타타대우상용차	6X4카고트럭14톤장축카고울트라TBL8CRB	87,050
3287	타타대우상용차	6X4카고트럭14톤장축카고울트라TBL8CW1	90,100
3288	타타대우상용차	6X4카고트럭15.5톤장축카고수퍼디럭스TBL8CR1	84,750
3289	타타대우상용차	6X4카고트럭15.5톤장축카고울트라TBL8CR1	87,050
3290	타타대우상용차	6X4카고트럭16톤단축(경제형)수퍼디럭스TBL6CF1	80,250
3291	타타대우상용차	6X4카고트럭16톤단축(경제형)울트라TBL6CF1	82,150
3292	타타대우상용차	6X4카고트럭16톤단축카고수퍼디럭스TBL6CR1	83,350
3293	타타대우상용차	6X4카고트럭16톤단축카고수퍼디럭스TBL6CS1	91,050
3294	타타대우상용차	6X4카고트럭16톤단축카고울트라TBL6CR1	85,650
3295	타타대우상용차	6X4카고트럭16톤단축카고울트라TBL6CS1	92,950
3296	타타대우상용차	6X4카고트럭16톤초장축카고수퍼디럭스TBL8BR3	87,350
3297	타타대우상용차	6X4카고트럭16톤초장축카고수퍼디럭스TBL8BY3	91,400
3298	타타대우상용차	6X4카고트럭16톤초장축카고울트라TBL8BR3	90,650
3299	타타대우상용차	6X4카고트럭16톤초장축카고울트라TBL8BY3	94,700
3300	타타대우상용차	6X4카고트럭16톤표준카고수퍼디럭스TBL7CR1	83,550

연번	제 작 사	기 종 명	기준가격
3301	타타대우상용차	6X4카고트럭16톤표준카고수퍼디럭스TBL7CW1	86,100
3302	타타대우상용차	6X4카고트럭16톤표준카고수퍼디럭스TBL7CY1	87,100
3303	타타대우상용차	6X4카고트럭16톤표준카고올트라TBL7CR1	85,850
3304	타타대우상용차	6X4카고트럭16톤표준카고올트라TBL7CW1	88,400
3305	타타대우상용차	6X4카고트럭16톤표준카고올트라TBL7CY1	89,400
3306	타타대우상용차	6X4카고트럭17톤표준카고수퍼디럭스TBL8KN3	91,300
3307	타타대우상용차	6X4카고트럭17톤표준카고올트라TBL8KN3	93,900
3308	타타대우상용차	6X4트랙터(커민스)수퍼디럭스TBL3TM1	97,900
3309	타타대우상용차	6X4트랙터(커민스)올트라TBL3TM1	101,750
3310	타타대우상용차	6X4트랙터수퍼디럭스TBL3TC1	94,400
3311	타타대우상용차	6X4트랙터올트라TBL3TC1	99,250
3312	타타대우상용차	7톤카고트럭(DL06엔진)단축카고로알TBC2A5	51,130
3313	타타대우상용차	7톤카고트럭(DL06엔진)단축카고수퍼디럭스TBC2A5	45,980
3314	타타대우상용차	7톤카고트럭(DL06엔진)단축카고올트라TBC2A5	47,410
3315	타타대우상용차	7톤카고트럭(DL06엔진)장축카고로알TBC3A5	51,630
3316	타타대우상용차	7톤카고트럭(DL06엔진)장축카고수퍼디럭스TBC3A5	46,480
3317	타타대우상용차	7톤카고트럭(DL06엔진)장축카고올트라TBC3A5	47,910
3318	타타대우상용차	7톤카고트럭(DL06엔진)초장축카고로알TBC4A5	52,130
3319	타타대우상용차	7톤카고트럭(DL06엔진)초장축카고수퍼디럭스TBC4A5	46,980
3320	타타대우상용차	7톤카고트럭(DL06엔진)초장축카고올트라TBC4A5	48,410
3321	타타대우상용차	7톤카고트럭(NEF엔진)단축카고로알TBC2AH5	51,630
3322	타타대우상용차	7톤카고트럭(NEF엔진)단축카고수퍼디럭스TBC2AH5	46,480
3323	타타대우상용차	7톤카고트럭(NEF엔진)단축카고올트라TBC2AH5	47,910
3324	타타대우상용차	7톤카고트럭(NEF엔진)장축카고로알TBC3AH5	52,130
3325	타타대우상용차	7톤카고트럭(NEF엔진)장축카고수퍼디럭스TBC3AH5	46,980
3326	타타대우상용차	7톤카고트럭(NEF엔진)장축카고올트라TBC3AH5	48,410
3327	타타대우상용차	7톤카고트럭(NEF엔진)초장축카고로알TBC4AH5	52,630
3328	타타대우상용차	7톤카고트럭(NEF엔진)초장축카고수퍼디럭스TBC4AH5	47,480
3329	타타대우상용차	7톤카고트럭(NEF엔진)초장축카고올트라TBC4AH5	48,910
3330	타타대우상용차	8X4&10X4카고트럭19.5톤단축카고(커민스)수퍼디럭스TBR8CN1	103,700
3331	타타대우상용차	8X4&10X4카고트럭19.5톤단축카고(커민스)올트라TBR8CN1	107,200
3332	타타대우상용차	8X4&10X4카고트럭19.5톤단축카고수퍼디럭스TBR8CS1	101,700
3333	타타대우상용차	8X4&10X4카고트럭19.5톤단축카고올트라TBR8CS1	105,200
3334	타타대우상용차	8X4&10X4카고트럭19톤장축카고(커민스)수퍼디럭스TBR9CN1	103,700
3335	타타대우상용차	8X4&10X4카고트럭19톤장축카고(커민스)올트라TBR9CN1	107,200
3336	타타대우상용차	8X4&10X4카고트럭19톤장축카고수퍼디럭스TBR9CS1	101,700
3337	타타대우상용차	8X4&10X4카고트럭19톤장축카고올트라TBR9CS1	105,200
3338	타타대우상용차	8X4&10X4카고트럭25톤장축카고(커민스)수퍼디럭스TBT9CM1	118,050
3339	타타대우상용차	8X4&10X4카고트럭25톤장축카고(커민스)올트라TBT9CM1	121,250
3340	타타대우상용차	8X4&10X4카고트럭25톤장축카고수퍼디럭스TBT9CC1	115,050
3341	타타대우상용차	8X4&10X4카고트럭25톤장축카고올트라TBT9CC1	118,250
3342	타타대우상용차	8X4후3축카고트럭/풀카고트럭21톤초장축카고(커민스)수퍼디럭스TBP9CN1	107,900
3343	타타대우상용차	8X4후3축카고트럭/풀카고트럭21톤초장축카고(커민스)올트라TBP9CN1	111,700
3344	타타대우상용차	8X4후3축카고트럭/풀카고트럭21톤초장축카고수퍼디럭스TBP9CS1	105,900
3345	타타대우상용차	8X4후3축카고트럭/풀카고트럭21톤초장축카고올트라TBP9CS1	109,700
3346	타타대우상용차	8X4후3축카고트럭/풀카고트럭22.5톤초장축카고(커민스)수퍼디럭스TBP9CN3	107,900
3347	타타대우상용차	8X4후3축카고트럭/풀카고트럭22.5톤초장축카고(커민스)올트라TBP9CN3	111,700
3348	타타대우상용차	8X4후3축카고트럭/풀카고트럭22.5톤초장축카고수퍼디럭스TBP9CS3	105,900
3349	타타대우상용차	8X4후3축카고트럭/풀카고트럭22.5톤초장축카고올트라TBP9CS3	109,700
3350	타타대우상용차	8X4후3축카고트럭/풀카고트럭24톤단축카고(커민스)수퍼디럭스TBP7CW3	101,400
3351	타타대우상용차	8X4후3축카고트럭/풀카고트럭24톤단축카고(커민스)올트라TBP7CW3	104,000
3352	타타대우상용차	8X4후3축카고트럭/풀카고트럭24톤단축카고수퍼디럭스TBP7CY3	98,400
3353	타타대우상용차	8X4후3축카고트럭/풀카고트럭24톤단축카고올트라TBP7CY3	101,000
3354	타타대우상용차	8X4후3축카고트럭/풀카고트럭풀카고(커민스)수퍼디럭스TBL8PN1	97,000
3355	타타대우상용차	8X4후3축카고트럭/풀카고트럭풀카고(커민스)올트라TBL8PN1	99,300
3356	타타대우상용차	8X4후3축카고트럭/풀카고트럭풀카고수퍼디럭스TBL8PS1	94,000

연번	제 작 사	기 종 명	기준가격
3357	타타대우상용차	8X4후3축카고트럭/풀카고트럭풀카고울트라TBL8PS1	96,300
3358	타타대우상용차	8톤덤프트럭수퍼디럭스TBH3DK1	68,650
3359	타타대우상용차	8톤덤프트럭울트라TBH3DK1	71,150
3360	타타대우상용차	노부스(NOVUS)4.5톤카고트럭(DL06엔진)4X2극초장축로알CC5CT	52,118
3361	타타대우상용차	노부스(NOVUS)4.5톤카고트럭(DL06엔진)4X2극초장축수퍼디럭스CC5CT	47,436
3362	타타대우상용차	노부스(NOVUS)4.5톤카고트럭(DL06엔진)4X2극초장축울트라CC5CT	48,736
3363	타타대우상용차	노부스(NOVUS)4.5톤카고트럭(DL06엔진)4X2극초장축플러스8.6로알CC8CA	59,273
3364	타타대우상용차	노부스(NOVUS)4.5톤카고트럭(DL06엔진)4X2극초장축플러스8.6수퍼디럭스CC8CA	54,455
3365	타타대우상용차	노부스(NOVUS)4.5톤카고트럭(DL06엔진)4X2극초장축플러스로알CC6CT	53,164
3366	타타대우상용차	노부스(NOVUS)4.5톤카고트럭(DL06엔진)4X2극초장축플러스수퍼디럭스CC6CT	48,345
3367	타타대우상용차	노부스(NOVUS)4.5톤카고트럭(DL06엔진)4X2극초장축플러스울트라CC6CT	49,873
3368	타타대우상용차	노부스(NOVUS)4.5톤카고트럭(DL06엔진)4X2장축로알CC3CT	50,573
3369	타타대우상용차	노부스(NOVUS)4.5톤카고트럭(DL06엔진)4X2장축수퍼디럭스CC3CT	45,891
3370	타타대우상용차	노부스(NOVUS)4.5톤카고트럭(DL06엔진)4X2장축울트라CC3CT	47,191
3371	타타대우상용차	노부스(NOVUS)4.5톤카고트럭(DL06엔진)4X2초장축로알CC4CT	51,027
3372	타타대우상용차	노부스(NOVUS)4.5톤카고트럭(DL06엔진)4X2초장축수퍼디럭스CC4CT	46,345
3373	타타대우상용차	노부스(NOVUS)4.5톤카고트럭(DL06엔진)4X2초장축울트라CC4CT	47,645
3374	타타대우상용차	노부스(NOVUS)4.5톤카고트럭(NEF엔진)4X2극초장축플러스8.6로알CC8CH	62,000
3375	타타대우상용차	노부스(NOVUS)4.5톤카고트럭(NEF엔진)4X2극초장축플러스8.6수퍼디럭스CC8CH	57,182
3376	타타대우상용차	노부스(NOVUS)4.5톤카고트럭(NEF엔진)4X2극초장축플러스로알CC6CH	56,800
3377	타타대우상용차	노부스(NOVUS)4.5톤카고트럭(NEF엔진)4X2극초장축플러스수퍼디럭스CC6CH	51,982
3378	타타대우상용차	노부스(NOVUS)4.5톤카고트럭(NEF엔진)4X2극초장축플러스울트라CC6CH	53,509
3379	타타대우상용차	노부스(NOVUS)4.5톤카고트럭(NEF엔진)4X2초장축로알CC4CH	54,664
3380	타타대우상용차	노부스(NOVUS)4.5톤카고트럭(NEF엔진)4X2초장축수퍼디럭스CC4CH	49,982
3381	타타대우상용차	노부스(NOVUS)4.5톤카고트럭(NEF엔진)4X2초장축울트라CC4CH	51,282
3382	타타대우상용차	노부스(NOVUS)4X2카고트럭8.5톤단축수퍼디럭스CH2CCK	66,591
3383	타타대우상용차	노부스(NOVUS)4X2카고트럭8.5톤단축울트라CH2CCK	69,227
3384	타타대우상용차	노부스(NOVUS)4X2카고트럭8.5톤장축수퍼디럭스CH6CCK	67,318
3385	타타대우상용차	노부스(NOVUS)4X2카고트럭8.5톤장축울트라CH6CCK	70,136
3386	타타대우상용차	노부스(NOVUS)4X2카고트럭8.5톤표준수퍼디럭스CH4CCK	66,591
3387	타타대우상용차	노부스(NOVUS)4X2카고트럭8.5톤표준울트라CH4CCK	69,227
3388	타타대우상용차	노부스(NOVUS)5.0톤카고트럭(DL06엔진)4X2극초장축로알CC5AT	52,118
3389	타타대우상용차	노부스(NOVUS)5.0톤카고트럭(DL06엔진)4X2극초장축수퍼디럭스CC5AT	47,436
3390	타타대우상용차	노부스(NOVUS)5.0톤카고트럭(DL06엔진)4X2극초장축울트라CC5AT	48,736
3391	타타대우상용차	노부스(NOVUS)5.0톤카고트럭(DL06엔진)4X2극초장축플러스8.6로알CC8AA	59,273
3392	타타대우상용차	노부스(NOVUS)5.0톤카고트럭(DL06엔진)4X2극초장축플러스8.6수퍼디럭스CC8AA	54,455
3393	타타대우상용차	노부스(NOVUS)5.0톤카고트럭(DL06엔진)4X2극초장축플러스로알CC6AT	53,164
3394	타타대우상용차	노부스(NOVUS)5.0톤카고트럭(DL06엔진)4X2극초장축플러스수퍼디럭스CC6AT	48,345
3395	타타대우상용차	노부스(NOVUS)5.0톤카고트럭(DL06엔진)4X2극초장축플러스울트라CC6AT	49,873
3396	타타대우상용차	노부스(NOVUS)5.0톤카고트럭(DL06엔진)4X2단축로알CC2AT	50,118
3397	타타대우상용차	노부스(NOVUS)5.0톤카고트럭(DL06엔진)4X2단축수퍼디럭스CC2AT	45,436
3398	타타대우상용차	노부스(NOVUS)5.0톤카고트럭(DL06엔진)4X2단축울트라CC2AT	46,736
3399	타타대우상용차	노부스(NOVUS)5.0톤카고트럭(DL06엔진)4X2장축로알CC3AT	50,573
3400	타타대우상용차	노부스(NOVUS)5.0톤카고트럭(DL06엔진)4X2장축수퍼디럭스CC3AT	45,981
3401	타타대우상용차	노부스(NOVUS)5.0톤카고트럭(DL06엔진)4X2장축울트라CC3AT	47,191
3402	타타대우상용차	노부스(NOVUS)5.0톤카고트럭(DL06엔진)4X2초장축로알CC4AT	51,027
3403	타타대우상용차	노부스(NOVUS)5.0톤카고트럭(DL06엔진)4X2초장축수퍼디럭스CC4AT	46,345
3404	타타대우상용차	노부스(NOVUS)5.0톤카고트럭(DL06엔진)4X2초장축울트라CC4AT	47,645
3405	타타대우상용차	노부스(NOVUS)5.0톤카고트럭(NEF엔진)4X2극초장축플러스8.6로알CC8AH	62,000
3406	타타대우상용차	노부스(NOVUS)5.0톤카고트럭(NEF엔진)4X2극초장축플러스8.6수퍼디럭스CC8AH	57,182
3407	타타대우상용차	노부스(NOVUS)5.0톤카고트럭(NEF엔진)4X2극초장축플러스로알CC6AH	56,800
3408	타타대우상용차	노부스(NOVUS)5.0톤카고트럭(NEF엔진)4X2극초장축플러스수퍼디럭스CC6AH	51,982
3409	타타대우상용차	노부스(NOVUS)5.0톤카고트럭(NEF엔진)4X2극초장축플러스울트라CC6AH	53,509
3410	타타대우상용차	노부스(NOVUS)5.0톤카고트럭(NEF엔진)4X2초장축로알CC4AH	54,664
3411	타타대우상용차	노부스(NOVUS)5.0톤카고트럭(NEF엔진)4X2초장축수퍼디럭스CC4AH	49,982
3412	타타대우상용차	노부스(NOVUS)5.0톤카고트럭(NEF엔진)4X2초장축울트라CC4AH	51,282

연번	제 작 사	기 종 명	기준가격
3413	타타대우상용차	노부스(NOVUS)6X4저상카고트럭9.5톤장축수퍼디럭스CL7CL	80,136
3414	타타대우상용차	노부스(NOVUS)6X4저상카고트럭9.5톤장축울트라CL7CL	82,318
3415	타타대우상용차	노부스(NOVUS)6X4카고트럭(원바디전용사시)14.0톤초장축수퍼디럭스CL8LR	86,773
3416	타타대우상용차	노부스(NOVUS)6X4카고트럭(원바디전용사시)14.0톤초장축울트라CL8LR	88,864
3417	타타대우상용차	노부스(NOVUS)6X4카고트럭11.5톤장축수퍼디럭스CL8AR	85,409
3418	타타대우상용차	노부스(NOVUS)6X4카고트럭11.5톤장축수퍼디럭스CL8AS	97,545
3419	타타대우상용차	노부스(NOVUS)6X4카고트럭11.5톤장축울트라CL8AR	87,500
3420	타타대우상용차	노부스(NOVUS)6X4카고트럭11.5톤장축울트라CL8AS	99,636
3421	타타대우상용차	노부스(NOVUS)6X4카고트럭14.0톤장축수퍼디럭스CL8KR	85,682
3422	타타대우상용차	노부스(NOVUS)6X4카고트럭14.0톤장축울트라CL8KR	87,773
3423	타타대우상용차	노부스(NOVUS)6X4카고트럭15.5톤장축수퍼디럭스CL8KR	85,682
3424	타타대우상용차	노부스(NOVUS)6X4카고트럭15.5톤장축울트라CL8KR	87,773
3425	타타대우상용차	노부스(NOVUS)6X4카고트럭16.0톤단축(경제형)수퍼디럭스CL6CF	83,409
3426	타타대우상용차	노부스(NOVUS)6X4카고트럭16.0톤단축(경제형)울트라CL6CF	85,136
3427	타타대우상용차	노부스(NOVUS)6X4카고트럭16.0톤장축수퍼디럭스CL6CR	86,227
3428	타타대우상용차	노부스(NOVUS)6X4카고트럭16.0톤장축울트라CL6CR	88,318
3429	타타대우상용차	노부스(NOVUS)6X4카고트럭16.0톤표준수퍼디럭스CL7CR	86,409
3430	타타대우상용차	노부스(NOVUS)6X4카고트럭16.0톤표준울트라CL7CR	88,500
3431	타타대우상용차	노부스(NOVUS)6X4카고트럭16톤초장축수퍼디럭스CL8BR3	89,864
3432	타타대우상용차	노부스(NOVUS)6X4카고트럭16톤초장축울트라CL8BR3	92,864
3433	타타대우상용차	노부스(NOVUS)6X4카고트럭18.0톤표준수퍼디럭스CL7KC1	95,818
3434	타타대우상용차	노부스(NOVUS)6X4카고트럭18.0톤표준울트라CL7KC1	97,909
3435	타타대우상용차	노부스(NOVUS)7.0톤카고트럭(DL06엔진)4X2단축로얄CC2AT	51,027
3436	타타대우상용차	노부스(NOVUS)7.0톤카고트럭(DL06엔진)4X2단축수퍼디럭스CC2AT	46,345
3437	타타대우상용차	노부스(NOVUS)7.0톤카고트럭(DL06엔진)4X2단축울트라CC2AT	47,645
3438	타타대우상용차	노부스(NOVUS)7.0톤카고트럭(DL06엔진)4X2장축로얄CC3AT	51,482
3439	타타대우상용차	노부스(NOVUS)7.0톤카고트럭(DL06엔진)4X2장축수퍼디럭스CC3AT	46,800
3440	타타대우상용차	노부스(NOVUS)7.0톤카고트럭(DL06엔진)4X2장축울트라CC3AT	48,100
3441	타타대우상용차	노부스(NOVUS)7.0톤카고트럭(DL06엔진)4X2초장축로얄CC4AT	51,936
3442	타타대우상용차	노부스(NOVUS)7.0톤카고트럭(DL06엔진)4X2초장축수퍼디럭스CC4AT	47,255
3443	타타대우상용차	노부스(NOVUS)7.0톤카고트럭(DL06엔진)4X2초장축울트라CC4AT	48,555
3444	타타대우상용차	노부스(NOVUS)8X4카고트럭(고마력)19.0톤장축수퍼디럭스CR9CC	105,636
3445	타타대우상용차	노부스(NOVUS)8X4카고트럭(고마력)19.0톤장축울트라CR9CC	108,818
3446	타타대우상용차	노부스(NOVUS)8X4카고트럭(고마력)19.5톤단축수퍼디럭스CR8CC	105,636
3447	타타대우상용차	노부스(NOVUS)8X4카고트럭(고마력)19.5톤단축울트라CR8CC	108,818
3448	타타대우상용차	노부스(NOVUS)대형CNG트럭10.0톤CNG압축진개수퍼디럭스CL7AGK	148,242
3449	타타대우상용차	노부스(NOVUS)대형CNG트럭10.0톤CNG압축진개울트라CL7AGK	149,883
3450	타타대우상용차	노부스(NOVUS)대형CNG트럭11.0톤CNG압축수퍼디럭스CL7CGN	133,258
3451	타타대우상용차	노부스(NOVUS)대형CNG트럭11.0톤CNG압축울트라CL7CGN	134,900
3452	타타대우상용차	노부스(NOVUS)대형CNG트럭15.5톤CNG표준카고수퍼디럭스CL7BG1	120,735
3453	타타대우상용차	노부스(NOVUS)대형CNG트럭15.5톤CNG표준카고울트라CL7BG1	122,377
3454	타타대우상용차	노부스(NOVUS)대형CNG트럭8.5톤CNG표준카고수퍼디럭스CH4CU1	92,538
3455	타타대우상용차	노부스(NOVUS)대형CNG트럭8.5톤CNG표준카고울트라CH4CU1	94,525
3456	타타대우상용차	노부스(NOVUS)중형CNG트럭(GL08엔진)4X25톤CNG신압착진개로얄CC2AUM	87,227
3457	타타대우상용차	노부스(NOVUS)중형CNG트럭(GL08엔진)4X25톤CNG신압착진개수퍼디럭스CC2AUM	82,994
3458	타타대우상용차	노부스(NOVUS)중형CNG트럭(GL08엔진)4X25톤CNG신압착진개울트라CC2AUM	84,635
3459	타타대우상용차	노부스(NOVUS)중형CNG트럭(GL08엔진)4X25톤CNG압축로얄CC2AUN	79,238
3460	타타대우상용차	노부스(NOVUS)중형CNG트럭(GL08엔진)4X25톤CNG압축수퍼디럭스CC2AUN	75,006
3461	타타대우상용차	노부스(NOVUS)중형CNG트럭(GL08엔진)4X25톤CNG압축울트라CC2AUN	76,646
3462	타타대우상용차	노부스(NOVUS)중형CNG트럭(GL08엔진)4X25톤CNG압착진개로얄CC2AUL	86,146
3463	타타대우상용차	노부스(NOVUS)중형CNG트럭(GL08엔진)4X25톤CNG압착진개수퍼디럭스CC2AUL	81,915
3464	타타대우상용차	노부스(NOVUS)중형CNG트럭(GL08엔진)4X25톤CNG압착진개울트라CC2AUL	83,556
3465	타타대우상용차	노부스(NOVUS)중형CNG트럭(GL08엔진)4X25톤CNG압축진개로얄CC2AUK	86,146
3466	타타대우상용차	노부스(NOVUS)중형CNG트럭(GL08엔진)4X25톤CNG압축진개수퍼디럭스CC2AUK	81,915
3467	타타대우상용차	노부스(NOVUS)중형CNG트럭(GL08엔진)4X25톤CNG압축진개울트라CC2AUK	83,556
3468	타타대우상용차	노부스(NOVUS)중형CNG트럭(GL08엔진)4X25톤CNG장축카고로얄CC2AU1	67,889

연번	제 작 사	기 종 명	기준가격
3469	타타대우상용차	노부스(NOVUS)중형CNG트럭(GL08엔진)4X25톤CNG장축카고수퍼디럭스CC2AU1	63,658
3470	타타대우상용차	노부스(NOVUS)중형CNG트럭(GL08엔진)4X25톤CNG장축카고울트라CC2AU1	65,299
3471	타타대우상용차	노부스덤프트럭15톤덤프CL4DY수퍼디럭스형	94,182
3472	타타대우상용차	노부스덤프트럭15톤덤프CL4DY울트라형	96,727
3473	타타대우상용차	노부스덤프트럭8톤덤프CH3DK수퍼디럭스형	70,136
3474	타타대우상용차	노부스덤프트럭8톤덤프CH3DK울트라형	72,409
3475	타타대우상용차	노부스믹서트럭6m CL4MY디럭스형	97,318
3476	타타대우상용차	노부스믹서트럭6m CL4MY수퍼디럭스형	100,773
3477	타타대우상용차	노부스믹서트럭7m CL5MY디럭스형	101,227
3478	타타대우상용차	노부스믹서트럭7m CL5MY수퍼디럭스형	104,682
3479	타타대우상용차	프리마(PIRMA)10X4카고트럭25.0톤초장축수퍼디럭스GT9CC	117,496
3480	타타대우상용차	프리마(PIRMA)10X4카고트럭25.0톤초장축수퍼디럭스GT9CM	123,542
3481	타타대우상용차	프리마(PIRMA)10X4카고트럭25.0톤초장축수퍼디럭스GT9CX	136,669
3482	타타대우상용차	프리마(PIRMA)10X4카고트럭25.0톤초장축수퍼디럭스HT9CM	122,333
3483	타타대우상용차	프리마(PIRMA)10X4카고트럭25.0톤초장축울트라GT9CC	120,260
3484	타타대우상용차	프리마(PIRMA)10X4카고트럭25.0톤초장축울트라GT9CM	126,306
3485	타타대우상용차	프리마(PIRMA)10X4카고트럭25.0톤초장축울트라GT9CX	139,433
3486	타타대우상용차	프리마(PIRMA)10X4카고트럭25.0톤초장축울트라HT9CM	125,096
3487	타타대우상용차	프리마(PIRMA)4X2카고트럭8.5톤단축수퍼디럭스H2CK	73,364
3488	타타대우상용차	프리마(PIRMA)4X2카고트럭8.5톤단축울트라H2CK	76,000
3489	타타대우상용차	프리마(PIRMA)4X2카고트럭8.5톤장축수퍼디럭스GH7CK	74,273
3490	타타대우상용차	프리마(PIRMA)4X2카고트럭8.5톤장축수퍼디럭스SH6CK	74,091
3491	타타대우상용차	프리마(PIRMA)4X2카고트럭8.5톤장축울트라GH7CK	77,091
3492	타타대우상용차	프리마(PIRMA)4X2카고트럭8.5톤장축울트라H6CK	76,909
3493	타타대우상용차	프리마(PIRMA)4X2카고트럭8.5톤초장축수퍼디럭스GH8CK	75,182
3494	타타대우상용차	프리마(PIRMA)4X2카고트럭8.5톤초장축울트라GH8CK	78,182
3495	타타대우상용차	프리마(PIRMA)4X2카고트럭8.5톤표준수퍼디럭스GH5CK	73,545
3496	타타대우상용차	프리마(PIRMA)4X2카고트럭8.5톤표준수퍼디럭스SH4CK	73,364
3497	타타대우상용차	프리마(PIRMA)4X2카고트럭8.5톤표준울트라GH5CK	76,182
3498	타타대우상용차	프리마(PIRMA)4X2카고트럭8.5톤표준울트라H4CK	76,000
3499	타타대우상용차	프리마(PIRMA)4X2카고트럭9.5톤표준수퍼디럭스GH5AK3	75,364
3500	타타대우상용차	프리마(PIRMA)4X2카고트럭9.5톤표준울트라GH5AK3	78,000
3501	타타대우상용차	프리마(PIRMA)6X4저상카고트럭9.5톤극초장축수퍼디럭스GL9AF	86,682
3502	타타대우상용차	프리마(PIRMA)6X4저상카고트럭9.5톤극초장축수퍼디럭스HL8AF	86,500
3503	타타대우상용차	프리마(PIRMA)6X4저상카고트럭9.5톤극초장축울트라GL9AF	90,682
3504	타타대우상용차	프리마(PIRMA)6X4저상카고트럭9.5톤극초장축울트라HL8AF	89,591
3505	타타대우상용차	프리마(PIRMA)6X4저상카고트럭9.5톤장축수퍼디럭스GL7CF	84,864
3506	타타대우상용차	프리마(PIRMA)6X4저상카고트럭9.5톤장축수퍼디럭스HL7CF	84,682
3507	타타대우상용차	프리마(PIRMA)6X4저상카고트럭9.5톤장축울트라GL7CF	88,864
3508	타타대우상용차	프리마(PIRMA)6X4저상카고트럭9.5톤장축울트라HL7CF	87,773
3509	타타대우상용차	프리마(PIRMA)6X4저상카고트럭9.5톤초장축수퍼디럭스GL8CF	85,773
3510	타타대우상용차	프리마(PIRMA)6X4저상카고트럭9.5톤초장축수퍼디럭스HL8CF	85,591
3511	타타대우상용차	프리마(PIRMA)6X4저상카고트럭9.5톤초장축울트라GL8CF	89,773
3512	타타대우상용차	프리마(PIRMA)6X4저상카고트럭9.5톤초장축울트라HL8CF	88,682
3513	타타대우상용차	프리마(PIRMA)6X4카고트럭11.5톤장축수퍼디럭스GL8AW	97,955
3514	타타대우상용차	프리마(PIRMA)6X4카고트럭11.5톤장축수퍼디럭스GL8AY	95,591
3515	타타대우상용차	프리마(PIRMA)6X4카고트럭11.5톤장축울트라GL8AW	101,818
3516	타타대우상용차	프리마(PIRMA)6X4카고트럭11.5톤장축울트라GL8AY	99,500
3517	타타대우상용차	프리마(PIRMA)6X4카고트럭14.0톤장축수퍼디럭스GL8KN	102,273
3518	타타대우상용차	프리마(PIRMA)6X4카고트럭14.0톤장축수퍼디럭스GL8KW	98,636
3519	타타대우상용차	프리마(PIRMA)6X4카고트럭14.0톤장축수퍼디럭스GL8KYR	95,864
3520	타타대우상용차	프리마(PIRMA)6X4카고트럭14.0톤장축울트라GL8KN	106,182
3521	타타대우상용차	프리마(PIRMA)6X4카고트럭14.0톤장축울트라GL8KW	102,545
3522	타타대우상용차	프리마(PIRMA)6X4카고트럭14.0톤장축울트라GL8KYR	99,773
3523	타타대우상용차	프리마(PIRMA)6X4카고트럭15.5톤장축수퍼디럭스GL8KY1	95,864
3524	타타대우상용차	프리마(PIRMA)6X4카고트럭15.5톤장축울트라GL8KY1	99,773

연번	제 작 사	기 종 명	기준가격
3525	타타대우상용차	프리마(PIRMA)6X4카고트럭 16.0톤단축수퍼디럭스GL7CS	99,773
3526	타타대우상용차	프리마(PIRMA)6X4카고트럭 16.0톤단축수퍼디럭스GL7CY	94,591
3527	타타대우상용차	프리마(PIRMA)6X4카고트럭 16.0톤단축수퍼디럭스GL8CS	93,790
3528	타타대우상용차	프리마(PIRMA)6X4카고트럭 16.0톤단축수퍼디럭스GL8CY	90,335
3529	타타대우상용차	프리마(PIRMA)6X4카고트럭 16.0톤단축수퍼디럭스HL6CS	99,591
3530	타타대우상용차	프리마(PIRMA)6X4카고트럭 16.0톤단축수퍼디럭스HL6CW	96,727
3531	타타대우상용차	프리마(PIRMA)6X4카고트럭 16.0톤단축수퍼디럭스HL6CY	94,409
3532	타타대우상용차	프리마(PIRMA)6X4카고트럭 16.0톤단축수퍼디럭스HL7CW	91,027
3533	타타대우상용차	프리마(PIRMA)6X4카고트럭 16.0톤단축수퍼디럭스HL7CY	90,163
3534	타타대우상용차	프리마(PIRMA)6X4카고트럭 16.0톤단축울트라GL7CS	103,318
3535	타타대우상용차	프리마(PIRMA)6X4카고트럭 16.0톤단축울트라GL7CY	98,500
3536	타타대우상용차	프리마(PIRMA)6X4카고트럭 16.0톤단축울트라GL8CS	97,504
3537	타타대우상용차	프리마(PIRMA)6X4카고트럭 16.0톤단축울트라GL8CY	94,050
3538	타타대우상용차	프리마(PIRMA)6X4카고트럭 16.0톤단축울트라HL6CS	102,227
3539	타타대우상용차	프리마(PIRMA)6X4카고트럭 16.0톤단축울트라HL6CW	99,727
3540	타타대우상용차	프리마(PIRMA)6X4카고트럭 16.0톤단축울트라HL6CY	97,409
3541	타타대우상용차	프리마(PIRMA)6X4카고트럭 16.0톤단축울트라HL7CW	93,877
3542	타타대우상용차	프리마(PIRMA)6X4카고트럭 16.0톤단축울트라HL7CY	93,013
3543	타타대우상용차	프리마(PIRMA)6X4카고트럭 16.0톤초장축수퍼디럭스GL9BN3	103,727
3544	타타대우상용차	프리마(PIRMA)6X4카고트럭 16.0톤초장축수퍼디럭스GL9BY3	100,091
3545	타타대우상용차	프리마(PIRMA)6X4카고트럭 16.0톤초장축울트라GL9BN3	108,545
3546	타타대우상용차	프리마(PIRMA)6X4카고트럭 16.0톤초장축울트라GL9BY3	104,909
3547	타타대우상용차	프리마(PIRMA)6X4카고트럭 16.5톤단축수퍼디럭스GL8LM	98,627
3548	타타대우상용차	프리마(PIRMA)6X4카고트럭 16.5톤단축울트라GL8LM	101,735
3549	타타대우상용차	프리마(PIRMA)6X4카고트럭 17.0톤표준수퍼디럭스HL8GM	104,000
3550	타타대우상용차	프리마(PIRMA)6X4카고트럭 17.0톤표준수퍼디럭스HL8GN3	95,690
3551	타타대우상용차	프리마(PIRMA)6X4카고트럭 17.0톤표준울트라HL8GM	107,273
3552	타타대우상용차	프리마(PIRMA)6X4카고트럭 17.0톤표준울트라HL8GN3	98,800
3553	타타대우상용차	프리마(PIRMA)6X4카고트럭 18.0톤표준수퍼디럭스HL7KC1	102,364
3554	타타대우상용차	프리마(PIRMA)6X4카고트럭 18.0톤표준수퍼디럭스HL7KM1	106,364
3555	타타대우상용차	프리마(PIRMA)6X4카고트럭 18.0톤표준울트라HL7KC1	105,364
3556	타타대우상용차	프리마(PIRMA)6X4카고트럭 18.0톤표준울트라HL7KM1	109,364
3557	타타대우상용차	프리마(PIRMA)6X4풀카고트럭수퍼디럭스GL8PC	102,455
3558	타타대우상용차	프리마(PIRMA)6X4풀카고트럭수퍼디럭스GL8PM	107,000
3559	타타대우상용차	프리마(PIRMA)6X4풀카고트럭울트라GL8PC	106,364
3560	타타대우상용차	프리마(PIRMA)6X4풀카고트럭울트라GL8PM	110,909
3561	타타대우상용차	프리마(PIRMA)8X4카고트럭 18.0톤장축수퍼디럭스GR8BX	130,682
3562	타타대우상용차	프리마(PIRMA)8X4카고트럭 18.0톤장축울트라GR8BX	135,682
3563	타타대우상용차	프리마(PIRMA)8X4카고트럭 19.0톤장축수퍼디럭스GR9CC	112,864
3564	타타대우상용차	프리마(PIRMA)8X4카고트럭 19.0톤장축수퍼디럭스GR9CM	116,500
3565	타타대우상용차	프리마(PIRMA)8X4카고트럭 19.0톤장축울트라GR9CC	117,864
3566	타타대우상용차	프리마(PIRMA)8X4카고트럭 19.0톤장축울트라GR9CM	121,500
3567	타타대우상용차	프리마(PIRMA)8X4카고트럭 19.0톤초장축수퍼디럭스GR8AX	131,227
3568	타타대우상용차	프리마(PIRMA)8X4카고트럭 19.0톤초장축울트라GR8AX	136,227
3569	타타대우상용차	프리마(PIRMA)8X4카고트럭 19.5톤단축수퍼디럭스GR8CC	112,864
3570	타타대우상용차	프리마(PIRMA)8X4카고트럭 19.5톤단축수퍼디럭스GR8CM	116,500
3571	타타대우상용차	프리마(PIRMA)8X4카고트럭 19.5톤단축울트라GR8CC	117,864
3572	타타대우상용차	프리마(PIRMA)8X4카고트럭 19.5톤단축울트라GR8CM	121,500
3573	타타대우상용차	프리마(PIRMA)8X4후삼축카고트럭 22.5톤초장축수퍼디럭스GP9CM3	117,864
3574	타타대우상용차	프리마(PIRMA)8X4후삼축카고트럭 22.5톤초장축울트라GP9CM3	123,136
3575	타타대우상용차	프리마(PIRMA)8X4후삼축카고트럭 23.5톤장축수퍼디럭스GP8LM	119,864
3576	타타대우상용차	프리마(PIRMA)8X4후삼축카고트럭 23.5톤장축울트라GP8LM	123,136
3577	타타대우상용차	프리마(PIRMA)8X4후삼축카고트럭 24.0톤단축수퍼디럭스HP7CN3	115,409
3578	타타대우상용차	프리마(PIRMA)8X4후삼축카고트럭 24.0톤단축수퍼디럭스HP7CS3	110,409
3579	타타대우상용차	프리마(PIRMA)8X4후삼축카고트럭 24.0톤단축울트라HP7CN3	118,682
3580	타타대우상용차	프리마(PIRMA)8X4후삼축카고트럭 24.0톤단축울트라HP7CS3	113,682

연번	제 작 사	기 종 명	기준가격
3581	타타대우상용차	프리마(PIRMA)트랙터4X2수퍼디럭스GH1TM	102,000
3582	타타대우상용차	프리마(PIRMA)트랙터4X2울트라GH1TM	105,091
3583	타타대우상용차	프리마(PIRMA)트랙터6X2수퍼디럭스GK3TC	108,409
3584	타타대우상용차	프리마(PIRMA)트랙터6X2수퍼디럭스GK3TM	115,773
3585	타타대우상용차	프리마(PIRMA)트랙터6X2수퍼디럭스GK3TX	129,591
3586	타타대우상용차	프리마(PIRMA)트랙터6X2울트라GK3TC	112,045
3587	타타대우상용차	프리마(PIRMA)트랙터6X2울트라GK3TM	118,500
3588	타타대우상용차	프리마(PIRMA)트랙터6X2울트라GK3TX	132,318
3589	타타대우상용차	프리마(PIRMA)트랙터6X4수퍼디럭스GL3TC	101,182
3590	타타대우상용차	프리마(PIRMA)트랙터6X4수퍼디럭스GL3TM	110,273
3591	타타대우상용차	프리마(PIRMA)트랙터6X4수퍼디럭스GL3TX	125,000
3592	타타대우상용차	프리마(PIRMA)트랙터6X4울트라GL3TC	105,591
3593	타타대우상용차	프리마(PIRMA)트랙터6X4울트라GL3TM	113,773
3594	타타대우상용차	프리마(PIRMA)트랙터6X4울트라GL3TX	128,500
3595	타타대우상용차	프리마(PIRMA)트랙터6X4중량물운송수퍼디럭스GL3TX	125,000
3596	타타대우상용차	프리마(PIRMA)트랙터6X4중량물운송울트라GL3TX	128,500
3597	타타대우상용차	프리마(PRIMA)4.5톤카고트럭(DL06엔진)극초장축로알GC6CA	59,682
3598	타타대우상용차	프리마(PRIMA)4.5톤카고트럭(DL06엔진)극초장축울트라GC6CA	54,209
3599	타타대우상용차	프리마(PRIMA)4.5톤카고트럭(DL06엔진)극초장축플러스로알GC6KA	60,727
3600	타타대우상용차	프리마(PRIMA)4.5톤카고트럭(DL06엔진)극초장축플러스울트라GC6KA	55,345
3601	타타대우상용차	프리마(PRIMA)4.5톤카고트럭(DL06엔진)초장축플러스로알HC5CA	53,860
3602	타타대우상용차	프리마(PRIMA)4.5톤카고트럭(DL06엔진)초장축플러스울트라HC5CA	50,640
3603	타타대우상용차	프리마(PRIMA)4.5톤카고트럭(NEF엔진)극초장축로알GC6CH	60,136
3604	타타대우상용차	프리마(PRIMA)4.5톤카고트럭(NEF엔진)극초장축로알HC5CH	59,955
3605	타타대우상용차	프리마(PRIMA)4.5톤카고트럭(NEF엔진)극초장축울트라GC6CH	54,664
3606	타타대우상용차	프리마(PRIMA)4.5톤카고트럭(NEF엔진)극초장축울트라HC5CH	54,482
3607	타타대우상용차	프리마(PRIMA)4.5톤카고트럭(NEF엔진)극초장축플러스로알GC6KH	61,182
3608	타타대우상용차	프리마(PRIMA)4.5톤카고트럭(NEF엔진)극초장축플러스울트라GC6KH	55,800
3609	타타대우상용차	프리마(PRIMA)4.5톤카고트럭(NEF엔진)단축HC2CH로알형	55,864
3610	타타대우상용차	프리마(PRIMA)4.5톤카고트럭(NEF엔진)단축HC2CH울트라형	52,482
3611	타타대우상용차	프리마(PRIMA)4.5톤카고트럭(NEF엔진)장축로알HC3CH	56,318
3612	타타대우상용차	프리마(PRIMA)4.5톤카고트럭(NEF엔진)장축울트라HC3CH	52,936
3613	타타대우상용차	프리마(PRIMA)4.5톤카고트럭(NEF엔진)초장축로알GC5CH	56,955
3614	타타대우상용차	프리마(PRIMA)4.5톤카고트럭(NEF엔진)초장축로알HC4CH	56,773
3615	타타대우상용차	프리마(PRIMA)4.5톤카고트럭(NEF엔진)초장축울트라GC5CH	53,573
3616	타타대우상용차	프리마(PRIMA)4.5톤카고트럭(NEF엔진)초장축울트라HC4CH	53,391
3617	타타대우상용차	프리마(PRIMA)4.5톤카고트럭(NEF엔진)초장축플러스로알HC5KH	57,591
3618	타타대우상용차	프리마(PRIMA)4.5톤카고트럭(NEF엔진)초장축플러스울트라HC5KH	54,209
3619	타타대우상용차	프리마(PRIMA)5.0톤카고트럭(DL06엔진)극초장축로알GC6AA	59,682
3620	타타대우상용차	프리마(PRIMA)5.0톤카고트럭(DL06엔진)극초장축로알HC5AA	59,500
3621	타타대우상용차	프리마(PRIMA)5.0톤카고트럭(DL06엔진)극초장축울트라GC6AA	54,209
3622	타타대우상용차	프리마(PRIMA)5.0톤카고트럭(DL06엔진)극초장축울트라HC5AA	54,027
3623	타타대우상용차	프리마(PRIMA)5.0톤카고트럭(DL06엔진)극초장축플러스로알GC6LA	60,727
3624	타타대우상용차	프리마(PRIMA)5.0톤카고트럭(DL06엔진)극초장축플러스울트라GC6LA	55,345
3625	타타대우상용차	프리마(PRIMA)5.0톤카고트럭(DL06엔진)단축로알HC2AA	55,409
3626	타타대우상용차	프리마(PRIMA)5.0톤카고트럭(DL06엔진)단축울트라HC2AA	52,027
3627	타타대우상용차	프리마(PRIMA)5.0톤카고트럭(DL06엔진)장축로알GC4AA	56,045
3628	타타대우상용차	프리마(PRIMA)5.0톤카고트럭(DL06엔진)장축로알HC3AA	55,864
3629	타타대우상용차	프리마(PRIMA)5.0톤카고트럭(DL06엔진)장축울트라GC4AA	52,664
3630	타타대우상용차	프리마(PRIMA)5.0톤카고트럭(DL06엔진)장축울트라HC3AA	52,482
3631	타타대우상용차	프리마(PRIMA)5.0톤카고트럭(DL06엔진)초장축로알HC4AA	56,318
3632	타타대우상용차	프리마(PRIMA)5.0톤카고트럭(DL06엔진)초장축로알HC5AA	56,500
3633	타타대우상용차	프리마(PRIMA)5.0톤카고트럭(DL06엔진)초장축울트라GC5AA	53,118
3634	타타대우상용차	프리마(PRIMA)5.0톤카고트럭(DL06엔진)초장축울트라HC4AA	52,936
3635	타타대우상용차	프리마(PRIMA)5.0톤카고트럭(DL06엔진)초장축플러스로알HC5LA	57,136
3636	타타대우상용차	프리마(PRIMA)5.0톤카고트럭(DL06엔진)초장축플러스울트라HC5LA	53,755



연번	제 작 사	기 종 명	기준가격
3637	타타대우상용차	프리마(PRIMA)5.0톤카고트럭(NEF엔진)극초장축로알GC6AH	60,136
3638	타타대우상용차	프리마(PRIMA)5.0톤카고트럭(NEF엔진)극초장축로알HC5AH	59,955
3639	타타대우상용차	프리마(PRIMA)5.0톤카고트럭(NEF엔진)극초장축울트라GC6AH	54,664
3640	타타대우상용차	프리마(PRIMA)5.0톤카고트럭(NEF엔진)극초장축울트라HC5AH	54,482
3641	타타대우상용차	프리마(PRIMA)5.0톤카고트럭(NEF엔진)극초장축플러스로알GC6LH	61,182
3642	타타대우상용차	프리마(PRIMA)5.0톤카고트럭(NEF엔진)극초장축플러스로알GC6LH	55,800
3643	타타대우상용차	프리마(PRIMA)5.0톤카고트럭(NEF엔진)단축로알HC2AH	55,864
3644	타타대우상용차	프리마(PRIMA)5.0톤카고트럭(NEF엔진)단축울트라HC2AH	52,482
3645	타타대우상용차	프리마(PRIMA)5.0톤카고트럭(NEF엔진)단축로알GC4AH	56,500
3646	타타대우상용차	프리마(PRIMA)5.0톤카고트럭(NEF엔진)장축로알HC3AH	56,318
3647	타타대우상용차	프리마(PRIMA)5.0톤카고트럭(NEF엔진)장축울트라GC4AH	53,118
3648	타타대우상용차	프리마(PRIMA)5.0톤카고트럭(NEF엔진)장축울트라HC3AH	52,936
3649	타타대우상용차	프리마(PRIMA)5.0톤카고트럭(NEF엔진)초장축로알HC4AH	56,773
3650	타타대우상용차	프리마(PRIMA)5.0톤카고트럭(NEF엔진)초장축로알HC5AH	56,955
3651	타타대우상용차	프리마(PRIMA)5.0톤카고트럭(NEF엔진)초장축울트라GC5AH	53,573
3652	타타대우상용차	프리마(PRIMA)5.0톤카고트럭(NEF엔진)초장축울트라HC4AH	53,391
3653	타타대우상용차	프리마(PRIMA)5.0톤카고트럭(NEF엔진)초장축플러스로알HC5LH	57,591
3654	타타대우상용차	프리마(PRIMA)5.0톤카고트럭(NEF엔진)초장축플러스로알HC5LH	54,209
3655	타타대우상용차	프리마10X4카고트럭25톤장축GT9CM수퍼디럭스형	131,182
3656	타타대우상용차	프리마10X4카고트럭25톤장축GT9CM울트라형	134,091
3657	타타대우상용차	프리마10X4카고트럭25톤장축GT9CX수퍼디럭스형	145,000
3658	타타대우상용차	프리마10X4카고트럭25톤장축GT9CX울트라형	147,909
3659	타타대우상용차	프리마10X4카고트럭25톤장축HT9CM수퍼디럭스형	129,909
3660	타타대우상용차	프리마10X4카고트럭25톤장축HT9CM울트라형	132,818
3661	타타대우상용차	프리마15톤덤프HL4DW수퍼디럭스형	102,800
3662	타타대우상용차	프리마15톤덤프HL4DW울트라형	105,345
3663	타타대우상용차	프리마15톤덤프HL4DY수퍼디럭스형	101,482
3664	타타대우상용차	프리마15톤덤프HL4DY울트라형	104,027
3665	타타대우상용차	프리마4.5톤카고트럭(DL06엔진)초장축플러스HC5KA로알형	57,136
3666	타타대우상용차	프리마4.5톤카고트럭(DL06엔진)초장축플러스HC5KA울트라형	53,755
3667	타타대우상용차	프리마6m 믹서HL4MY수퍼디럭스형	109,300
3668	타타대우상용차	프리마6m 믹서HL4MY울트라형	112,755
3669	타타대우상용차	프리마6X4카고트럭16.5톤표준GL8LM수퍼디럭스형	104,909
3670	타타대우상용차	프리마6X4카고트럭16.5톤표준GL8LM울트라형	108,182
3671	타타대우상용차	프리마6X4카고트럭16톤장축GL8AW수퍼디럭스형	97,955
3672	타타대우상용차	프리마6X4카고트럭16톤장축GL8AW울트라형	101,818
3673	타타대우상용차	프리마6X4카고트럭16톤장축GL8AY수퍼디럭스형	95,591
3674	타타대우상용차	프리마6X4카고트럭16톤장축GL8AY울트라형	99,500
3675	타타대우상용차	프리마6X4카고트럭16톤장축GL8KN수퍼디럭스형	102,273
3676	타타대우상용차	프리마6X4카고트럭16톤장축GL8KN울트라형	106,182
3677	타타대우상용차	프리마6X4카고트럭16톤장축GL8KW수퍼디럭스형	98,636
3678	타타대우상용차	프리마6X4카고트럭16톤장축GL8KW울트라형	102,545
3679	타타대우상용차	프리마6X4카고트럭16톤장축GL8KYR수퍼디럭스형	95,864
3680	타타대우상용차	프리마6X4카고트럭16톤장축GL8KYR울트라형	99,773
3681	타타대우상용차	프리마6X4카고트럭16톤표준GL8CS수퍼디럭스형	99,818
3682	타타대우상용차	프리마6X4카고트럭16톤표준GL8CS울트라형	103,727
3683	타타대우상용차	프리마6X4카고트럭16톤표준GL8CY수퍼디럭스형	96,182
3684	타타대우상용차	프리마6X4카고트럭16톤표준GL8CY울트라형	100,091
3685	타타대우상용차	프리마6X4카고트럭16톤표준HL7CW수퍼디럭스형	96,909
3686	타타대우상용차	프리마6X4카고트럭16톤표준HL7CW울트라형	99,909
3687	타타대우상용차	프리마6X4카고트럭16톤표준HL7CY수퍼디럭스형	96,000
3688	타타대우상용차	프리마6X4카고트럭16톤표준HL7CY울트라형	99,000
3689	타타대우상용차	프리마6X4특장차13톤경량왕바디GL8WN수퍼디럭스형	122,455
3690	타타대우상용차	프리마6X4특장차13톤경량왕바디GL8WN울트라형	126,636
3691	타타대우상용차	프리마6X4특장차13톤경량왕바디GL8VWV수퍼디럭스형	118,818
3692	타타대우상용차	프리마6X4특장차13톤경량왕바디GL8VWV울트라형	123,000

연번	제 작 사	기 종 명	기준가격
3693	타타대우상용차	프리마6X4특장차13톤경량왕바디GL8WY수퍼디럭스형	116,045
3694	타타대우상용차	프리마6X4특장차13톤경량왕바디GL8WY울트라형	120,227
3695	타타대우상용차	프리마8.5톤카고트럭(NEF엔진)단축HC2BH로알형	59,864
3696	타타대우상용차	프리마8.5톤카고트럭(NEF엔진)단축HC2BH울트라형	56,482
3697	타타대우상용차	프리마8.5톤카고트럭(NEF엔진)장축HC3BH로알형	60,318
3698	타타대우상용차	프리마8.5톤카고트럭(NEF엔진)장축HC3BH울트라형	56,936
3699	타타대우상용차	프리마8X4덤프25.5톤(싱글리덕션)HR7DC수퍼디럭스형	143,164
3700	타타대우상용차	프리마8X4덤프25.5톤(싱글리덕션)HR7DC울트라형	145,164
3701	타타대우상용차	프리마8X4덤프25.5톤(싱글리덕션)HR7DM수퍼디럭스형	149,073
3702	타타대우상용차	프리마8X4덤프25.5톤(싱글리덕션)HR7DM울트라형	151,073
3703	타타대우상용차	프리마8X4덤프25.5톤(싱글리덕션)HR7DX수퍼디럭스형	158,345
3704	타타대우상용차	프리마8X4덤프25.5톤(싱글리덕션)HR7DX울트라형	160,345
3705	타타대우상용차	프리마8X4덤프25.5톤(허브리덕션)HR7DC수퍼디럭스형	147,709
3706	타타대우상용차	프리마8X4덤프25.5톤(허브리덕션)HR7DC울트라형	149,709
3707	타타대우상용차	프리마8X4덤프25.5톤(허브리덕션)HR7DM수퍼디럭스형	153,618
3708	타타대우상용차	프리마8X4덤프25.5톤(허브리덕션)HR7DM울트라형	155,618
3709	타타대우상용차	프리마8X4후삼축카고트럭21톤초장축GP9CMR수퍼디럭스형	117,864
3710	타타대우상용차	프리마8X4후삼축카고트럭21톤초장축GP9CMR울트라형	123,136
3711	타타대우상용차	프리마8톤덤프H2DK수퍼디럭스형	79,327
3712	타타대우상용차	프리마8톤덤프H2DK울트라형	81,600
3713	타타대우상용차	프리마8톤카고트럭(NEF엔진)극초장축GC6BH로알형	63,773
3714	타타대우상용차	프리마8톤카고트럭(NEF엔진)극초장축GC6BH울트라형	58,664
3715	타타대우상용차	프리마8톤카고트럭(NEF엔진)극초장축HC5BH로알형	63,591
3716	타타대우상용차	프리마8톤카고트럭(NEF엔진)극초장축HC5BH울트라형	58,482
3717	타타대우상용차	프리마8톤카고트럭(NEF엔진)극초장축플러스GC6NH로알형	64,818
3718	타타대우상용차	프리마8톤카고트럭(NEF엔진)극초장축플러스GC6NH울트라형	59,800
3719	타타대우상용차	프리마8톤카고트럭(NEF엔진)장축GC4BH로알형	60,318
3720	타타대우상용차	프리마8톤카고트럭(NEF엔진)장축GC4BH울트라형	56,939
3721	타타대우상용차	프리마8톤카고트럭(NEF엔진)초장축GC5BH로알형	60,955
3722	타타대우상용차	프리마8톤카고트럭(NEF엔진)초장축GC5BH울트라형	57,573
3723	타타대우상용차	프리마8톤카고트럭(NEF엔진)초장축HC4BH로알형	60,773
3724	타타대우상용차	프리마8톤카고트럭(NEF엔진)초장축HC4BH울트라형	57,391
3725	타타대우상용차	프리마8톤카고트럭(NEF엔진)초장축플러스HC5NH로알형	61,591
3726	타타대우상용차	프리마8톤카고트럭(NEF엔진)초장축플러스HC5NH울트라형	58,209
3727	파이어스	파이어스물탱크소방자동차	227,272
3728	파이어스	파이어스소방펌프차(물탱크 1200L)	173,636
3729	파이어스	파이어스소방펌프차(물탱크 3000L)	213,636
3730	파이어스	파이어스소방화차(물탱크 2600L)	205,454
3731	한결특장	한결12.7톤사료운반차	132,272
3732	한결특장	한결20톤사료운반차	195,454
3733	한결특장	한결8.5톤사료운반차	90,909
3734	한국지엠	뉴다마스밴2인승판넬밴DLXM/T	8,165
3735	한국지엠	뉴다마스밴2인승판넬밴SUPERM/T	8,372
3736	한국지엠	뉴다마스코치5인승LibigM/T	8,206
3737	한국지엠	뉴다마스코치5인승SuperM/T	8,495
3738	한국지엠	뉴라보롱카고DLXM/T	7,338
3739	한국지엠	뉴라보롱카고SUPERM/T	7,504
3740	한국지엠	뉴라보일반형DLXM/T	7,215
3741	한국지엠	뉴라보일반형STDM/T	6,925
3742	한국지엠	뉴라보특장차내장탑차롱카고M/T	8,413
3743	한국지엠	뉴라보특장차보냉탑차일반형M/T	9,675
3744	한국지엠	뉴라보특장차집이식탑차롱카고M/T	9,630
3745	한국지엠	뉴라보특장차탑차롱카고M/T	9,270
3746	한라산업	한라1.3톤할어운반차	21,818
3747	한서정공	소방물탱크차HFF-1500K	136,363
3748	한서정공	소방물탱크차HFF-8500	215,454

연번	제 작 사	기 종 명	기준가격
3749	한서정공	소방펌프차 HFF-5000FWD	211,818
3750	한서정공	소방펌프차HFF-1500K	136,363
3751	한서정공	소방펌프차HFF-5000	211,818
3752	해광특장	해광6.1톤할어운반차	127,272
3753	현대	10X4카고25,0톤단축골드	93,272
3754	현대	10X4카고25,0톤단축프로	91,000
3755	현대	10X4카고25,0톤데이캡단축골드	105,500
3756	현대	10X4카고25,0톤데이캡단축프로	103,136
3757	현대	10X4카고25,0톤데이캡초장축골드	107,318
3758	현대	10X4카고25,0톤데이캡초장축프로	104,955
3759	현대	10X4카고25,0톤슬리퍼캡단축골드	105,682
3760	현대	10X4카고25,0톤슬리퍼캡단축프로	103,318
3761	현대	10X4카고25,0톤슬리퍼캡초장축골드	107,500
3762	현대	10X4카고25,0톤슬리퍼캡초장축프로	105,137
3763	현대	10X4카고25,0톤초장축골드	116,136
3764	현대	10X4카고25,0톤초장축프로	92,818
3765	현대	3.5톤트럭단축슈퍼캡120마력SUP고상	17,772
3766	현대	3.5톤트럭단축일반캡120마력SUP고상	17,409
3767	현대	3.5톤트럭장축슈퍼캡140마력GOLD고상	18,681
3768	현대	3.5톤트럭장축일반캡120마력SUP고상	17,409
3769	현대	3.5톤트럭장축일반캡120마력디럭스고상	17,727
3770	현대	3.5톤트럭장축일반캡140마력GOLD고상	18,318
3771	현대	4.5톤e-마יתי(슈퍼형)	33,894
3772	현대	4.5톤단축GOLD	21,818
3773	현대	4.5톤단축SUP	20,727
3774	현대	4.5톤슈퍼단축GOLD	21,818
3775	현대	4.5톤슈퍼단축고마력SUP	26,772
3776	현대	4.5톤슈퍼단축저마력SUP	25,590
3777	현대	4.5톤슈퍼단축저마력디럭스	24,681
3778	현대	4.5톤슈퍼장축고마력GOLD	28,318
3779	현대	4.5톤슈퍼장축고마력GOLD고상A/T	33,863
3780	현대	4.5톤슈퍼장축고마력SUP	27,136
3781	현대	4.5톤슈퍼장축저마력SUP	25,954
3782	현대	4.5톤슈퍼장축저마력디럭스	25,045
3783	현대	4.5톤슈퍼초장축고마력GOLD	28,636
3784	현대	4.5톤슈퍼초장축고마력GOLD고상A/T	34,181
3785	현대	4.5톤슈퍼초장축고마력SUP	27,454
3786	현대	4.5톤슈퍼초장축저마력SUP	26,272
3787	현대	4.5톤슈퍼초장축저마력디럭스	25,363
3788	현대	4.5톤장축GOLD	22,181
3789	현대	4.5톤장축SUP	21,090
3790	현대	4.5톤초장축GOLD	22,500
3791	현대	4.5톤초장축SUP	21,409
3792	현대	4X2카고7톤단축DLX	41,509
3793	현대	4X2카고7톤단축SUP	42,681
3794	현대	4X2카고7톤장축DLX	41,418
3795	현대	4X2카고7톤장축SUP	42,590
3796	현대	4X2카고7톤초장축DLX	41,872
3797	현대	4X2카고7톤초장축SUP	43,045
3798	현대	4X2카고8,0톤장축골드	60,590
3799	현대	4X2카고8,0톤장축프로	57,772
3800	현대	4X2카고8,0톤초장축골드	61,500
3801	현대	4X2카고8,0톤초장축프로	58,681
3802	현대	4X2카고8,0톤특초장축골드	61,681
3803	현대	4X2카고8,0톤특초장축프로	58,863
3804	현대	4X2카고8,5톤단축골드	59,681

연번	제 작 사	기 종 명	기준가격
3805	현대	4X2카고8.5톤단축프로	57,045
3806	현대	4X2카고8.5톤중축골드	59,681
3807	현대	4X2카고8.5톤중축프로	57,045
3808	현대	4X2카고9.5톤단축골드	61,681
3809	현대	4X2카고9.5톤단축프로	59,045
3810	현대	4X2카고9.5톤중축골드	61,681
3811	현대	4X2카고9.5톤중축프로	59,045
3812	현대	4X2카고H3008,0톤장축골드	60,590
3813	현대	4X2카고H3008,0톤장축프로	57,772
3814	현대	4X2카고H3008,0톤초장축골드	61,500
3815	현대	4X2카고H3008,0톤초장축프로	58,681
3816	현대	4X2카고H3008,0톤특초장축골드	61,681
3817	현대	4X2카고H3008,0톤특초장축프로	58,863
3818	현대	4X2카고H3008,5톤단축골드	59,681
3819	현대	4X2카고H3008,5톤단축프로	57,045
3820	현대	4X2카고H3008,5톤중축골드	59,681
3821	현대	4X2카고H3008,5톤중축프로	57,045
3822	현대	4X2카고H3009,5톤단축골드	61,681
3823	현대	4X2카고H3009,5톤단축프로	59,045
3824	현대	4X2카고H3009,5톤중축골드	61,681
3825	현대	4X2카고H3009,5톤중축프로	59,045
3826	현대	5.0톤e-마יתי(슈퍼형)	41,600
3827	현대	5.0톤단축GOLD	22,811
3828	현대	5.0톤단축SUP	21,090
3829	현대	5.0톤슈퍼단축GOLD	22,181
3830	현대	5.0톤슈퍼단축고마력SUP	27,136
3831	현대	5.0톤슈퍼단축고마력SUP고상A/T	32,681
3832	현대	5.0톤슈퍼단축저마력SUP	25,954
3833	현대	5.0톤슈퍼단축저마력디럭스	25,045
3834	현대	5.0톤슈퍼장축고마력GOLD	28,681
3835	현대	5.0톤슈퍼장축고마력GOLD고상A/T	34,227
3836	현대	5.0톤슈퍼장축고마력SUP	27,500
3837	현대	5.0톤슈퍼장축저마력SUP	26,318
3838	현대	5.0톤슈퍼장축저마력디럭스	25,409
3839	현대	5.0톤슈퍼초장축고마력GOLD	29,000
3840	현대	5.0톤슈퍼초장축고마력GOLD고상A/T	34,545
3841	현대	5.0톤슈퍼초장축고마력SUP	27,818
3842	현대	5.0톤슈퍼초장축저마력SUP	26,636
3843	현대	5.0톤슈퍼초장축저마력디럭스	25,727
3844	현대	5.0톤장축GOLD	22,545
3845	현대	5.0톤장축SUP	21,454
3846	현대	5.0톤초장축GOLD	22,863
3847	현대	5.0톤초장축SUP	21,772
3848	현대	6X4건설트럭H38015,0톤덤프건설기계골드	86,727
3849	현대	6X4건설트럭H38015,0톤덤프건설기계프로	84,181
3850	현대	6X4건설트럭H38015,0톤덤프자동차골드	86,727
3851	현대	6X4건설트럭H38015,0톤덤프자동차프로	84,181
3852	현대	6X4건설트럭H380믹서6.0m 디럭스	85,500
3853	현대	6X4건설트럭H380믹서6.0m 프로	88,954
3854	현대	6X4카고11.5톤장축골드	79,636
3855	현대	6X4카고11.5톤장축프로	64,727
3856	현대	6X4카고14,0톤장축골드	79,909
3857	현대	6X4카고14,0톤장축프로	65,000
3858	현대	6X4카고16,0톤단축골드	78,636
3859	현대	6X4카고16,0톤단축프로	76,545
3860	현대	6X4카고16,0톤중축골드	78,818

연번	제 작 사	기 종 명	기준가격
3861	현대	6X4카고16.0톤중축프로	76,727
3862	현대	6X4카고16.0톤초장축골드	84,545
3863	현대	6X4카고16.0톤초장축프로	68,727
3864	현대	6X4카고17.0톤단축골드	80,909
3865	현대	6X4카고17.0톤단축프로	78,545
3866	현대	6X4카고17.0톤중축골드	81,090
3867	현대	6X4카고17.0톤중축프로	78,727
3868	현대	6X4카고H3009.5톤저상장축골드	75,045
3869	현대	6X4카고H3009.5톤저상장축프로	72,863
3870	현대	6X4카고H3009.5톤저상초장축골드	75,954
3871	현대	6X4카고H3009.5톤저상초장축프로	73,772
3872	현대	6X4카고H38011.5톤장축골드	83,863
3873	현대	6X4카고H38011.5톤장축프로	81,772
3874	현대	6X4카고H38014.0톤장축골드	79,909
3875	현대	6X4카고H38014.0톤특초장축골드	80,181
3876	현대	6X4카고H38014.5톤장축골드	84,136
3877	현대	6X4카고H38014.5톤장축프로	82,045
3878	현대	6X4카고H38015.0톤장축골드	85,227
3879	현대	6X4카고H38015.0톤장축프로	83,136
3880	현대	6X4카고H38016.0톤단축골드	78,636
3881	현대	6X4카고H38016.0톤단축프로	76,545
3882	현대	6X4카고H38016.0톤중축골드	78,818
3883	현대	6X4카고H38016.0톤중축프로	76,727
3884	현대	6X4카고H38016.0톤초장축골드	88,772
3885	현대	6X4카고H38016.0톤초장축프로	85,772
3886	현대	6X4카고H38017.0톤단축골드	80,909
3887	현대	6X4카고H38017.0톤단축프로	78,545
3888	현대	6X4카고H38017.0톤중축골드	81,090
3889	현대	6X4카고H38017.0톤중축프로	78,727
3890	현대	6X4카고파워텍38011.5톤장축골드	85,727
3891	현대	6X4카고파워텍38011.5톤장축프로	83,636
3892	현대	6X4카고파워텍38014.5톤장축골드	86,000
3893	현대	6X4카고파워텍38014.5톤장축프로	83,909
3894	현대	6X4카고파워텍38015.0톤장축골드	88,000
3895	현대	6X4카고파워텍38015.0톤장축프로	85,000
3896	현대	6X4카고파워텍38016.0톤초장축골드	90,636
3897	현대	6X4카고파워텍38016.0톤초장축프로	87,636
3898	현대	6X4카고파워텍41011.5톤장축골드	88,454
3899	현대	6X4카고파워텍41011.5톤장축프로	86,363
3900	현대	6X4카고파워텍41014.5톤장축골드	88,727
3901	현대	6X4카고파워텍41014.5톤장축프로	86,636
3902	현대	6X4카고파워텍41015.0톤장축골드	89,818
3903	현대	6X4카고파워텍41015.0톤장축프로	87,727
3904	현대	6X4카고파워텍41016.0톤초장축골드	93,363
3905	현대	6X4카고파워텍41016.0톤초장축프로	90,363
3906	현대	6X4카고파워텍41019M풀카고골드	94,818
3907	현대	6X4카고파워텍41019M풀카고프로	92,727
3908	현대	8M/TDLX	27,900
3909	현대	8X4카고19.0톤초장축경제형프로	76,090
3910	현대	8X4카고19.0톤초장축고마력형골드	83,272
3911	현대	8X4카고19.0톤초장축고마력형프로	80,727
3912	현대	8X4카고19.5톤단축경제형프로	76,090
3913	현대	8X4카고19.5톤단축고마력형골드	83,272
3914	현대	8X4카고19.5톤단축고마력형프로	80,727
3915	현대	8X4카고20.5톤초단축골드	83,272
3916	현대	8X4카고20.5톤초단축프로	80,727

연번	제 작 사	기 종 명	기준가격
3917	현대	8X4카고25.0톤초단축골드	96,272
3918	현대	8X4카고25.0톤초단축프로	94,363
3919	현대	8X4카고파워텍41019.0톤초장축프로	100,181
3920	현대	8X4카고파워텍44019.0톤초장축골드	103,363
3921	현대	8X4카고파워텍46019.0톤초장축골드	104,727
3922	현대	8X4카고파워텍46025.0톤초장축골드	116,136
3923	현대	8톤뉴파워H엔진310/120	82,500
3924	현대	TRAGO10×4카고25톤단축(파워텍440/214)ZF전진12단	128,318
3925	현대	TRAGO10×4카고25톤단축(파워텍440/214)ZF전진16단	124,500
3926	현대	TRAGO10×4카고25톤단축(파워텍460/225)ZF전진16단	123,136
3927	현대	TRAGO10×4카고25톤단축(파워텍520/255)ZF전진12단	126,772
3928	현대	TRAGO10×4카고25톤초장축(파워텍440/214)ZF전진12단	130,136
3929	현대	TRAGO10×4카고25톤초장축(파워텍440/214)ZF전진16단	126,318
3930	현대	TRAGO10×4카고25톤초장축(파워텍460/225)ZF전진16단	124,954
3931	현대	TRAGO10×4카고25톤초장축(파워텍520/255)ZF전진12단	128,590
3932	현대	TRAGO6×4카고11.5톤장축(H엔진400/178)이튼전진9단	112,309
3933	현대	TRAGO6×4카고11.5톤장축(H엔진420/200)ZF전진12단	118,855
3934	현대	TRAGO6×4카고11.5톤장축(H엔진420/200)ZF전진16단	115,036
3935	현대	TRAGO6×4카고14톤/14.5톤장축(H엔진400/178)이튼전진9단	112,582
3936	현대	TRAGO6×4카고14톤/14.5톤장축(H엔진420/200)ZF전진12단	119,127
3937	현대	TRAGO6×4카고14톤/14.5톤장축(H엔진420/200)ZF전진16단	115,309
3938	현대	TRAGO6×4카고14톤저상후3축(H엔진350/140)	113,855
3939	현대	TRAGO6×4카고14톤특초장축(H엔진400/178)이튼전진9단	112,855
3940	현대	TRAGO6×4카고14톤특초장축(H엔진420/200)ZF전진12단	119,400
3941	현대	TRAGO6×4카고14톤특초장축(H엔진420/200)ZF전진16단	115,582
3942	현대	TRAGO6×4카고15톤중축(H엔진420/200)ZF전진12단	101,363
3943	현대	TRAGO6×4카고15톤중축(H엔진420/200)ZF전진16단	97,545
3944	현대	TRAGO6×4카고16톤단축(H엔진400/178)이튼전진9단	92,454
3945	현대	TRAGO6×4카고16톤단축(H엔진420/200)ZF전진12단	99,000
3946	현대	TRAGO6×4카고16톤단축(H엔진420/200)ZF전진16단	95,181
3947	현대	TRAGO6×4카고16톤중축(H엔진400/178)이튼전진9단	92,636
3948	현대	TRAGO6×4카고16톤중축(H엔진420/200)ZF전진12단	99,181
3949	현대	TRAGO6×4카고16톤중축(H엔진420/200)ZF전진16단	95,363
3950	현대	TRAGO6×4카고16톤초장축(H엔진400/178)이튼전진9단	116,582
3951	현대	TRAGO6×4카고16톤초장축(H엔진420/200)ZF전진12단	123,127
3952	현대	TRAGO6×4카고16톤초장축(H엔진420/200)ZF전진16단	119,309
3953	현대	TRAGO6×4카고17톤단축(H엔진400/178)이튼전진9단	94,727
3954	현대	TRAGO6×4카고17톤단축(H엔진420/200)ZF전진12단	101,272
3955	현대	TRAGO6×4카고17톤단축(H엔진420/200)ZF전진16단	97,454
3956	현대	TRAGO6×4카고17톤중축(H엔진400/178)이튼전진9단	94,909
3957	현대	TRAGO6×4카고17톤중축(H엔진420/200)ZF전진12단	101,454
3958	현대	TRAGO6×4카고17톤중축(H엔진420/200)ZF전진16단	97,636
3959	현대	TRAGO6×4카고17톤특장축(H엔진420/200)ZF전진12단	103,272
3960	현대	TRAGO6×4카고17톤특장축(H엔진420/200)ZF전진16단	99,454
3961	현대	TRAGO6×4카고17톤특중축(H엔진420/200)ZF전진12단	103,090
3962	현대	TRAGO6×4카고17톤특중축(H엔진420/200)ZF전진16단	99,272
3963	현대	TRAGO6×4카고17톤특중축(파워텍440/214)ZF전진12단	104,909
3964	현대	TRAGO6×4카고17톤특중축(파워텍440/214)ZF전진16단	101,090
3965	현대	TRAGO6×4카고19M풀카고중축(파워텍440/214)ZF전진12단	127,036
3966	현대	TRAGO6×4카고19M풀카고중축(파워텍440/214)ZF전진16단	123,218
3967	현대	TRAGO6×4카고6×4특장13KL버클로리(H엔진400/178)이튼전진9단	108,518
3968	현대	TRAGO6×4카고6×4특장25m 암물(H엔진400/178)이튼전진9단	107,272
3969	현대	TRAGO6×4카고9.5톤저상극초장축	87,318
3970	현대	TRAGO6×4카고9.5톤저상장축	85,045
3971	현대	TRAGO6×4카고9.5톤저상초장축	85,954
3972	현대	TRAGO8×4카고19.5톤단축(파워텍440/214)ZF전진12단	116,727

연번	제 작 사	기 종 명	기준가격
3973	현대	TRAGO8×4카고19.5톤단축(파워텍440/214)ZF전진16단	112,909
3974	현대	TRAGO8×4카고19.5톤단축(파워텍460/225)ZF전진16단	111,545
3975	현대	TRAGO8×4카고19.5톤단축(파워텍520/255)ZF전진12단	115,181
3976	현대	TRAGO8×4카고19톤초장축(파워텍440/214)ZF전진12단	116,727
3977	현대	TRAGO8×4카고19톤초장축(파워텍440/214)ZF전진16단	112,909
3978	현대	TRAGO8×4카고19톤초장축(파워텍460/225)ZF전진16단	111,545
3979	현대	TRAGO8×4카고19톤초장축(파워텍520/255)ZF전진12단	115,181
3980	현대	TRAGOMixer6×46m 뉴파워(H엔진380/160)이튼전진9단	95,500
3981	현대	TRAGOMixer6×46m 트라고(H엔진400/178)이튼전진9단	101,818
3982	현대	TRAGOMixer후3축9m 트라고(H엔진400/178)이튼전진9단	123,363
3983	현대	TRAGOTractor4×2트랙터일반캡(H엔진400/178)ZF전진16단	94,272
3984	현대	TRAGOTractor6×2트랙터일반캡(파워텍440/214)ZF전진12단	113,772
3985	현대	TRAGOTractor6×2트랙터일반캡(파워텍440/214)ZF전진16단	109,954
3986	현대	TRAGOTractor6×2트랙터일반캡(파워텍460/225)ZF전진16단	108,590
3987	현대	TRAGOTractor6×2트랙터일반캡(파워텍520/255)ZF전진12단	112,227
3988	현대	TRAGOTractor6×2트랙터하이캡(파워텍460/225)ZF전진16단	113,954
3989	현대	TRAGOTractor6×2트랙터하이캡(파워텍520/255)ZF전진12단	117,409
3990	현대	TRAGOTractor6×4중량물운송용일반캡(파워텍460/225)ZF전진16단	109,863
3991	현대	TRAGOTractor6×4트랙터일반캡(파워텍440/214)ZF전진12단	109,954
3992	현대	TRAGOTractor6×4트랙터일반캡(파워텍440/214)ZF전진16단	106,136
3993	현대	TragoxcientGoldpremium트랙터/대형카고14톤특초장축표준캡	126,673
3994	현대	TragoxcientGoldpremium트랙터/대형카고19톤초장축표준캡	146,036
3995	현대	TragoxcientGoldpremium트랙터/대형카고19톤초장축하이루프캡	151,864
3996	현대	TragoxcientGoldpremium트랙터/대형카고25톤초장축표준캡	157,445
3997	현대	TragoxcientGoldpremium트랙터/대형카고25톤초장축하이루프캡	163,273
3998	현대	TragoxcientGoldpremium트랙터/대형카고6X2트랙터표준캡	145,900
3999	현대	TragoxcientGoldpremium트랙터/대형카고6X2트랙터하이루프캡	151,727
4000	현대	TragoxcientGoldpremium트랙터/대형카고9.5톤저상극초장축표준캡	112,445
4001	현대	TragoxcientPremium10X4카고25톤단축일반ZF12단A/T	146,718
4002	현대	TragoxcientPremium10X4카고25톤단축일반ZF16단M/T	143,082
4003	현대	TragoxcientPremium10X4카고25톤단축하이루프캡ZF12단A/T	153,000
4004	현대	TragoxcientPremium10X4카고25톤단축하이루프캡ZF16단M/T	149,364
4005	현대	TragoxcientPremium10X4카고25톤초장축일반ZF12단A/T	148,536
4006	현대	TragoxcientPremium10X4카고25톤초장축일반ZF16단M/T	144,900
4007	현대	TragoxcientPremium10X4카고25톤초장축하이루프캡ZF12단A/T	154,818
4008	현대	TragoxcientPremium10X4카고25톤초장축하이루프캡ZF16단M/T	151,182
4009	현대	TragoxcientPremium6X4카고&후3축15톤중축H엔진ZF12단A/T	129,909
4010	현대	TragoxcientPremium6X4카고&후3축15톤중축H엔진ZF16단M/T	126,091
4011	현대	TragoxcientPremium6X4카고&후3축16톤단축H엔진ZF12단A/T	117,218
4012	현대	TragoxcientPremium6X4카고&후3축16톤단축H엔진ZF16단M/T	113,400
4013	현대	TragoxcientPremium6X4카고&후3축16톤단축H엔진엘리스A/T	130,673
4014	현대	TragoxcientPremium6X4카고&후3축16톤단축H엔진이튼9타M/T	110,673
4015	현대	TragoxcientPremium6X4카고&후3축16톤버클로리용H엔진이튼9타M/T	114,909
4016	현대	TragoxcientPremium6X4카고&후3축16톤중축H엔진ZF12단A/T	117,400
4017	현대	TragoxcientPremium6X4카고&후3축16톤중축H엔진ZF16단M/T	113,582
4018	현대	TragoxcientPremium6X4카고&후3축16톤중축H엔진엘리스A/T	130,855
4019	현대	TragoxcientPremium6X4카고&후3축16톤중축H엔진이튼9타M/T	110,855
4020	현대	TragoxcientPremium6X4카고&후3축17톤단축H엔진ZF12단A/T	120,127
4021	현대	TragoxcientPremium6X4카고&후3축17톤단축H엔진ZF16단M/T	116,309
4022	현대	TragoxcientPremium6X4카고&후3축17톤단축H엔진이튼9타M/T	113,582
4023	현대	TragoxcientPremium6X4카고&후3축17톤중축H엔진ZF12단A/T	120,309
4024	현대	TragoxcientPremium6X4카고&후3축17톤중축H엔진ZF16단M/T	116,491
4025	현대	TragoxcientPremium6X4카고&후3축17톤중축H엔진이튼9타M/T	113,764
4026	현대	TragoxcientPremium6X4카고&후3축17톤탱크로리용(에어서스펜션)파워텍ZF12단A/T	129,909
4027	현대	TragoxcientPremium6X4카고&후3축17톤탱크로리용(에어서스펜션)파워텍ZF16단M/T	126,091
4028	현대	TragoxcientPremium6X4카고&후3축17톤특장축H엔진ZF12단A/T	122,218

연번	제 작 사	기 종 명	기준가격
4029	현대	TragoxcientPremium6X4카고&후3축17톤특장축H엔진ZF16단M/T	118,400
4030	현대	TragoxcientPremium6X4카고&후3축17톤특장축파워텍ZF12단A/T	124,945
4031	현대	TragoxcientPremium6X4카고&후3축17톤특장축파워텍ZF16단M/T	121,127
4032	현대	TragoxcientPremium6X4카고&후3축17톤특장축H엔진ZF12단A/T	122,036
4033	현대	TragoxcientPremium6X4카고&후3축17톤특장축H엔진ZF16단M/T	118,218
4034	현대	TragoxcientPremium6X4카고&후3축17톤특장축파워텍ZF12단A/T	124,764
4035	현대	TragoxcientPremium6X4카고&후3축17톤특장축파워텍ZF16단M/T	120,945
4036	현대	TragoxcientPremium6X4카고&후3축22톤(후3축)초장축파워텍ZF12단A/T	139,218
4037	현대	TragoxcientPremium6X4카고&후3축22톤(후3축)초장축파워텍ZF16단M/T	135,400
4038	현대	TragoxcientPremium6X4카고&후3축23.5톤(후3축)단축파워텍ZF12단A/T	134,036
4039	현대	TragoxcientPremium6X4카고&후3축23.5톤(후3축)단축파워텍ZF16단M/T	130,218
4040	현대	TragoxcientPremium6X4카고11.5톤장축H엔진420/200엘리슨	132,309
4041	현대	TragoxcientPremium6X4카고14톤저상후3축H엔진350/140다이모스6단	113,855
4042	현대	TragoxcientPremium6X4카고9.5톤저상극초장축H엔진350/140다이모스6단	104,627
4043	현대	TragoxcientPremium6X4카고9.5톤저상장축H엔진350/140다이모스6단	102,355
4044	현대	TragoxcientPremium6X4카고9.5톤저상초장축H엔진350/140다이모스6단	103,264
4045	현대	TragoxcientPremium8X4카고19.5톤단축일반ZF12단A/T	135,127
4046	현대	TragoxcientPremium8X4카고19.5톤단축일반ZF16단M/T	131,491
4047	현대	TragoxcientPremium8X4카고19.5톤단축하이루프캡ZF12단A/T	141,409
4048	현대	TragoxcientPremium8X4카고19.5톤단축하이루프캡ZF16단M/T	137,773
4049	현대	TragoxcientPremium8X4카고19톤초장축일반ZF12단A/T	135,127
4050	현대	TragoxcientPremium8X4카고19톤초장축일반ZF16단M/T	131,491
4051	현대	TragoxcientPremium8X4카고19톤초장축하이루프캡ZF12단A/T	141,409
4052	현대	TragoxcientPremium8X4카고19톤초장축하이루프캡ZF16단M/T	137,773
4053	현대	TragoxcientPremium건설덤프6X415톤이튼9단M/T	118,900
4054	현대	TragoxcientPremium건설덤프8X4(허브리덕션)25.5톤ZF16단M/T	172,418
4055	현대	TragoxcientPremium건설덤프8X425.5톤ZF12단A/T	176,055
4056	현대	TragoxcientPremium건설덤프8X425.5톤ZF16단M/T	172,418
4057	현대	TragoxcientPremium건설덤프8X427톤ZF12단A/T	181,055
4058	현대	TragoxcientPremium건설덤프8X5(허브리덕션)25.5톤ZF12단A/T	176,055
4059	현대	TragoxcientPremium트랙터4X2트랙터일반ZF15단	113,582
4060	현대	TragoxcientPremium트랙터6X2트랙터일반ZF12단A/T	133,173
4061	현대	TragoxcientPremium트랙터6X2트랙터일반ZF16단M/T	129,536
4062	현대	TragoxcientPremium트랙터6X2트랙터하이루프캡ZF12단A/T	139,455
4063	현대	TragoxcientPremium트랙터6X2트랙터하이루프캡ZF16단M/T	135,818
4064	현대	TragoxcientPremium트랙터6X4트랙터일반ZF12단A/T	129,355
4065	현대	TragoxcientPremium트랙터6X4트랙터일반ZF16단M/T	125,718
4066	현대	TragoxcientPremium트랙터6X4트랙터하이루프캡ZF12단A/T	135,636
4067	현대	TragoxcientPremium트랙터6X4트랙터하이루프캡ZF16단M/T	132,000
4068	현대	TragoxcientPremium트랙터덤프트랙터일반ZF16단M/T	127,082
4069	현대	TragoxcientPremium트랙터중량물운송용일반ZF16단M/T	130,809
4070	현대	TragoxcientSTANDARD6X4카고(표준캡기준)11.5톤장축H엔진이튼9단M/T	104,873
4071	현대	TragoxcientSTANDARD6X4카고(표준캡기준)14톤/14.5톤장축H엔진이튼9단M/T	105,145
4072	현대	TragoxcientSTANDARD6X4카고(표준캡기준)14톤특초장축H엔진이튼9단M/T	105,418
4073	현대	TragoxcientSTANDARD6X4카고(표준캡기준)15톤중축H엔진이튼9단M/T	108,964
4074	현대	TragoxcientSTANDARD6X4카고(표준캡기준)16톤단축H엔진이튼9단M/T	103,873
4075	현대	TragoxcientSTANDARD6X4카고(표준캡기준)16톤중축H엔진이튼9단M/T	104,055
4076	현대	TragoxcientSTANDARD6X4카고(표준캡기준)16톤초장축H엔진ZF16단M/T	108,873
4077	현대	TragoxcientSTANDARD6X4카고(표준캡기준)17톤단축H엔진이튼9단M/T	105,873
4078	현대	TragoxcientSTANDARD6X4카고(표준캡기준)17톤중축H엔진이튼9단M/T	106,055
4079	현대	Tragoxcient특장엑시언트6X421m2압축진개스탠다드	138,827
4080	현대	Tragoxcient특장엑시언트6X421m2압축진개프리미엄	146,127
4081	현대	Tragoxcient특장엑시언트6X425m2암롤스탠다드	122,009
4082	현대	Tragoxcient특장엑시언트6X425m2암롤프리미엄	129,309
4083	현대	Tragoxcient특장엑시언트후3축23KL버큘로리프리미엄A/T	158,582
4084	현대	Tragoxcient특장엑시언트후3축23KL버큘로리프리미엄M/T	154,764



연번	제 작 사	기 종 명	기준가격
4085	현대	TRAGO건설덤프4×28톤뉴파워(H엔진310/120)다이모스전진6단	75,045
4086	현대	TRAGO건설덤프6×415톤뉴파워(H엔진380/160)이튼전진9단	95,090
4087	현대	TRAGO건설덤프6×415톤트라고(H엔진400/178)이튼전진9단	100,045
4088	현대	TRAGO건설덤프8×4(싱글리덕션)24톤트라고(파워텍460/225)ZF전진16단	144,272
4089	현대	TRAGO건설덤프8×4(싱글리덕션)25.5톤트라고(파워텍460/225)ZF전진16단	150,863
4090	현대	TRAGO건설덤프8×4(싱글리덕션)25.5톤트라고(파워텍520/255)ZF전진12단	154,500
4091	현대	TRAGO건설덤프8×4(허브리덕션)24톤트라고(파워텍460/225)ZF전진16단	144,272
4092	현대	TRAGO건설덤프8×4(허브리덕션)25.5톤트라고(파워텍460/225)ZF전진16단	150,863
4093	현대	TRAGO건설덤프8×4(허브리덕션)25.5톤트라고(파워텍520/255)ZF전진12단	154,500
4094	현대	TRAGO건설덤프후3축(싱글리덕션)25.5톤트라고(파워텍460/225)ZF전진16단	144,272
4095	현대	TRAGO건설트럭15톤덤프H엔진골드	101,350
4096	현대	TRAGO건설트럭15톤덤프H엔진프로	98,550
4097	현대	TRAGO건설트럭15톤덤프파워텍골드	103,400
4098	현대	TRAGO건설트럭15톤덤프파워텍프로	100,600
4099	현대	TRAGO건설트럭24톤덤프허브리덕션,싱글리덕션골드	150,400
4100	현대	TRAGO건설트럭24톤덤프허브리덕션,싱글리덕션프로	148,100
4101	현대	TRAGO건설트럭25.5톤덤프허브리덕션,싱글리덕션골드	157,650
4102	현대	TRAGO건설트럭믹서트럭H엔진6m 디럭스	100,000
4103	현대	TRAGO건설트럭믹서트럭H엔진6m 프로	103,800
4104	현대	TRAGO건설트럭믹서트럭H엔진7m 디럭스	101,500
4105	현대	TRAGO건설트럭믹서트럭H엔진7m 프로	105,300
4106	현대	TRAGO건설트럭믹서트럭파워텍6m 디럭스	104,050
4107	현대	TRAGO건설트럭믹서트럭파워텍6m 프로	107,850
4108	현대	TRAGO카고트럭10X4카고파워텍46025톤초장축골드	127,750
4109	현대	TRAGO카고트럭6X4카고11.5톤장축골드	92,250
4110	현대	TRAGO카고트럭6X4카고11.5톤장축프로	89,950
4111	현대	TRAGO카고트럭6X4카고14.5톤장축골드	92,550
4112	현대	TRAGO카고트럭6X4카고14.5톤장축프로	90,250
4113	현대	TRAGO카고트럭6X4카고15톤장축골드	93,750
4114	현대	TRAGO카고트럭6X4카고15톤장축프로	91,450
4115	현대	TRAGO카고트럭6X4카고16톤초장축골드	97,650
4116	현대	TRAGO카고트럭6X4카고16톤초장축프로	94,350
4117	현대	TRAGO카고트럭6X4카고9.5톤저상장축골드	82,550
4118	현대	TRAGO카고트럭6X4카고9.5톤저상장축프로	80,150
4119	현대	TRAGO카고트럭6X4카고9.5톤저상초장축골드	83,550
4120	현대	TRAGO카고트럭6X4카고9.5톤저상초장축프로	81,150
4121	현대	TRAGO카고트럭6X4카고파워텍38011.5톤장축골드	94,300
4122	현대	TRAGO카고트럭6X4카고파워텍38011.5톤장축프로	92,000
4123	현대	TRAGO카고트럭6X4카고파워텍38014.5톤장축골드	94,600
4124	현대	TRAGO카고트럭6X4카고파워텍38014.5톤장축프로	92,300
4125	현대	TRAGO카고트럭6X4카고파워텍38015톤장축골드	95,800
4126	현대	TRAGO카고트럭6X4카고파워텍38015톤장축프로	93,500
4127	현대	TRAGO카고트럭6X4카고파워텍38016톤초장축골드	99,700
4128	현대	TRAGO카고트럭6X4카고파워텍38016톤초장축프로	96,400
4129	현대	TRAGO카고트럭6X4카고파워텍41011.5톤장축골드	97,300
4130	현대	TRAGO카고트럭6X4카고파워텍41011.5톤장축프로	95,000
4131	현대	TRAGO카고트럭6X4카고파워텍41014.5톤장축골드	97,600
4132	현대	TRAGO카고트럭6X4카고파워텍41014.5톤장축프로	95,300
4133	현대	TRAGO카고트럭6X4카고파워텍41015톤장축골드	98,800
4134	현대	TRAGO카고트럭6X4카고파워텍41015톤장축프로	96,500
4135	현대	TRAGO카고트럭6X4카고파워텍41016톤초장축골드	102,700
4136	현대	TRAGO카고트럭6X4카고파워텍41016톤초장축프로	99,400
4137	현대	TRAGO카고트럭6X4카고파워텍41019M풀카고골드	104,300
4138	현대	TRAGO카고트럭6X4카고파워텍41019M풀카고프로	102,000
4139	현대	TRAGO카고트럭8X4카고파워텍41019톤초장축프로	110,200
4140	현대	TRAGO카고트럭8X4카고파워텍44019톤초장축골드	113,700

연번	제 작 사	기 종 명	기준가격
4141	현대	TRAGO카고트럭8X4카고파워텍46019톤초장축골드	115,200
4142	현대	TRAGO카고트럭후3축파워텍38022톤초장축골드	115,200
4143	현대	TRAGO카고트럭후3축파워텍38022톤초장축프로	111,480
4144	현대	TRAGO카고트럭후3축파워텍41022톤초장축골드	118,200
4145	현대	TRAGO카고트럭후3축파워텍41022톤초장축프로	114,400
4146	현대	TRAGO트랙터4X2380골드	94,700
4147	현대	TRAGO트랙터4X2380프로	91,300
4148	현대	TRAGO트랙터6X2440프로	108,950
4149	현대	TRAGO트랙터6X2460골드	111,950
4150	현대	TRAGO트랙터6X2하이캡460골드	118,050
4151	현대	TRAGO트랙터6X4440프로	104,750
4152	현대	TRAGO트랙터6X4460골드	107,750
4153	현대	TRAGO트랙터6X4하이캡460골드	113,850
4154	현대	TRAGO트랙터BCT트랙터6X2460골드	117,930
4155	현대	TRAGO트랙터BCT트랙터6X4460골드	113,730
4156	현대	TRAGO트랙터덤프트랙터6X4460골드	109,250
4157	현대	TRAGO트랙터중량물운송용6X4460골드	113,350
4158	현대	TRAGO특장전용샤시10X4카고파워텍44025톤단축프로	122,550
4159	현대	TRAGO특장전용샤시10X4카고파워텍46025톤단축골드	125,750
4160	현대	TRAGO특장전용샤시6X4저상14톤후3축특초장축골드	95,550
4161	현대	TRAGO특장전용샤시6X4저상14톤후3축특초장축프로	93,150
4162	현대	TRAGO특장전용샤시6X4카고14톤장축골드	92,550
4163	현대	TRAGO특장전용샤시6X4카고14톤장축프로	90,250
4164	현대	TRAGO특장전용샤시6X4카고14톤특초장축골드	92,850
4165	현대	TRAGO특장전용샤시6X4카고14톤특초장축프로	90,550
4166	현대	TRAGO특장전용샤시6X4카고16톤단축골드	91,150
4167	현대	TRAGO특장전용샤시6X4카고16톤단축프로	88,850
4168	현대	TRAGO특장전용샤시6X4카고16톤중축골드	91,350
4169	현대	TRAGO특장전용샤시6X4카고16톤중축프로	89,050
4170	현대	TRAGO특장전용샤시6X4카고17톤단축골드	93,650
4171	현대	TRAGO특장전용샤시6X4카고17톤단축프로	91,050
4172	현대	TRAGO특장전용샤시6X4카고17톤중축골드	93,850
4173	현대	TRAGO특장전용샤시6X4카고17톤중축프로	91,250
4174	현대	TRAGO특장전용샤시6X4카고파워텍38014톤장축골드	94,600
4175	현대	TRAGO특장전용샤시6X4카고파워텍38014톤장축프로	92,300
4176	현대	TRAGO특장전용샤시6X4카고파워텍38014톤특초장축골드	94,900
4177	현대	TRAGO특장전용샤시6X4카고파워텍38014톤특초장축프로	92,600
4178	현대	TRAGO특장전용샤시6X4카고파워텍38016톤단축골드	93,200
4179	현대	TRAGO특장전용샤시6X4카고파워텍38016톤단축프로	90,900
4180	현대	TRAGO특장전용샤시6X4카고파워텍38016톤중축골드	93,400
4181	현대	TRAGO특장전용샤시6X4카고파워텍38016톤중축프로	91,100
4182	현대	TRAGO특장전용샤시6X4카고파워텍38017톤단축골드	95,700
4183	현대	TRAGO특장전용샤시6X4카고파워텍38017톤단축프로	93,100
4184	현대	TRAGO특장전용샤시6X4카고파워텍38017톤중축골드	95,900
4185	현대	TRAGO특장전용샤시6X4카고파워텍38017톤중축프로	93,300
4186	현대	TRAGO특장전용샤시6X4카고파워텍41014톤장축골드	97,600
4187	현대	TRAGO특장전용샤시6X4카고파워텍41014톤장축프로	95,300
4188	현대	TRAGO특장전용샤시6X4카고파워텍41014톤특초장축골드	97,900
4189	현대	TRAGO특장전용샤시6X4카고파워텍41014톤특초장축프로	95,600
4190	현대	TRAGO특장전용샤시6X4카고파워텍41015톤중축골드	98,800
4191	현대	TRAGO특장전용샤시6X4카고파워텍41015톤중축프로	96,500
4192	현대	TRAGO특장전용샤시6X4카고파워텍41016톤단축골드	96,200
4193	현대	TRAGO특장전용샤시6X4카고파워텍41016톤단축프로	93,900
4194	현대	TRAGO특장전용샤시6X4카고파워텍41016톤중축골드	96,400
4195	현대	TRAGO특장전용샤시6X4카고파워텍41016톤중축프로	94,100
4196	현대	TRAGO특장전용샤시6X4카고파워텍41017톤단축골드	98,700

연번	제 작 사	기 종 명	기준가격
4197	현대	TRAGO특장전용사시6X4카고파워텍41017톤단축프로	96,100
4198	현대	TRAGO특장전용사시6X4카고파워텍41017톤중축골드	98,900
4199	현대	TRAGO특장전용사시6X4카고파워텍41017톤중축프로	96,300
4200	현대	TRAGO특장전용사시6X4카고파워텍41018톤특중축골드	100,700
4201	현대	TRAGO특장전용사시6X4카고파워텍41018톤특중축프로	98,400
4202	현대	TRAGO특장전용사시8X4카고파워텍41019.5톤단축프로	110,200
4203	현대	TRAGO특장전용사시8X4카고파워텍44017.5톤특단축골드	128,850
4204	현대	TRAGO특장전용사시8X4카고파워텍44017.5톤특단축프로	126,050
4205	현대	TRAGO특장전용사시8X4카고파워텍44019.5톤단축골드	113,700
4206	현대	TRAGO특장전용사시8X4카고파워텍46019.5톤단축골드	115,200
4207	현대	TRAGO특장전용사시후3축23.5톤단축골드	109,500
4208	현대	TRAGO특장전용사시후3축23.5톤단축프로	106,900
4209	현대	TRAGO특장전용사시후3축파워텍41023.5톤단축골드	112,500
4210	현대	TRAGO특장전용사시후3축파워텍41023.5톤단축프로	109,900
4211	현대	TRAGO특장전용사시후3축파워텍41024.5톤특단축골드	115,400
4212	현대	TRAGO특장전용사시후3축파워텍41024.5톤특단축프로	112,800
4213	현대	TRAGO후3축카고22톤초장축(파워텍440/214)ZF전진12단	119,454
4214	현대	TRAGO후3축카고22톤초장축(파워텍440/214)ZF전진16단	115,636
4215	현대	TRAGO후3축카고23.5톤단축(파워텍440/214)ZF전진12단	114,272
4216	현대	TRAGO후3축카고23.5톤단축(파워텍440/214)ZF전진16단	110,454
4217	현대	TRUCK4X2CARGODLX단축	45,660
4218	현대	TRUCK4X2CARGODLX장축	45,560
4219	현대	TRUCK4X2CARGODLX초장축	46,060
4220	현대	TRUCK4X2CARGOSUP단축	46,950
4221	현대	TRUCK4X2CARGOSUP장축	46,850
4222	현대	TRUCK4X2CARGOSUP초장축	47,350
4223	현대	갤로퍼 II 밴디젤EXCEED	10,000
4224	현대	갤로퍼 II 밴인터쿨러EXCEED	11,627
4225	현대	갤로퍼 II 밴터보디젤EXCEED	10,754
4226	현대	갤로퍼밴2인승V6LPG	14,954
4227	현대	갤로퍼밴2인승디젤2WD	9,272
4228	현대	갤로퍼밴2인승디젤4WD	8,909
4229	현대	갤로퍼밴2인승디젤EXCEED	11,690
4230	현대	갤로퍼밴2인승롱바디V6LPGEXCEED기본형A/T	17,004
4231	현대	갤로퍼밴2인승롱바디V6LPGEXCEED기본형M/T	15,254
4232	현대	갤로퍼밴2인승숏바디터보EXCEED기본형A/T	14,781
4233	현대	갤로퍼밴2인승숏바디터보EXCEED기본형M/T	13,190
4234	현대	갤로퍼밴2인승슈퍼롱디젤EXCEED	12,245
4235	현대	갤로퍼밴2인승이노베이션인터쿨러EXCEED기본형A/T	16,200
4236	현대	갤로퍼밴2인승이노베이션인터쿨러EXCEED기본형M/T	14,609
4237	현대	갤로퍼밴2인승이노베이션터보EXCEED기본형A/T	15,327
4238	현대	갤로퍼밴2인승이노베이션터보EXCEED기본형M/T	13,736
4239	현대	갤로퍼밴2인승터코러EXCEED	13,290
4240	현대	갤로퍼밴2인승터보EXCEED	12,418
4241	현대	건설차중15.0톤덤프골드	70,454
4242	현대	건설차중15.0톤덤프프로	67,727
4243	현대	건설차중6m믹서골드	74,454
4244	현대	건설차중6m믹서프로	71,000
4245	현대	곡물운반차(HD12TLM-GD11.0T)	44,131
4246	현대	구급차포터 II OM	3,199
4247	현대	구즈넥콘테이너샤시28T	7,910
4248	현대	구즈넥콘테이너샤시TC304-HP(정공)	7,184
4249	현대	그랜드스타렉스11인승HVXVIPPACK	24,320
4250	현대	그랜드스타렉스3VAN냉동(3인승)CVXVALUE	21,554
4251	현대	그랜드스타렉스Lpi밴3인승CVXLuxury	16,818
4252	현대	그랜드스타렉스Lpi밴3인승럭셔리A/T	18,315

연번	제 작 사	기 종 명	기준가격
4253	현대	그랜드스타렉스Lpi밴3인승럭셔리M/T	17,235
4254	현대	그랜드스타렉스Lpi밴3인승스마트A/T	18,727
4255	현대	그랜드스타렉스Lpi밴3인승스마트M/T	17,636
4256	현대	그랜드스타렉스Lpi밴5인승CVXLuxury	18,363
4257	현대	그랜드스타렉스Lpi밴5인승스마트A/T	19,181
4258	현대	그랜드스타렉스Lpi밴5인승스마트M/T	18,091
4259	현대	그랜드스타렉스Lpi왜건12인승CVXLuxury	18,863
4260	현대	그랜드스타렉스Lpi왜건12인승SMART	19,773
4261	현대	그랜드스타렉스VAN3인승CVXDELUXE	17,227
4262	현대	그랜드스타렉스VAN3인승CVXLUXURY	18,318
4263	현대	그랜드스타렉스VAN3인승CVXPREMIUM	17,845
4264	현대	그랜드스타렉스VAN3인승CVXVALUE	15,763
4265	현대	그랜드스타렉스VAN5인승CVXDELUXE	17,636
4266	현대	그랜드스타렉스VAN5인승CVXLUXURY	18,818
4267	현대	그랜드스타렉스VAN5인승CVXPREMIUM	19,681
4268	현대	그랜드스타렉스VAN5인승CVXVALUE	16,160
4269	현대	그랜드스타렉스디젤밴(2WD)3인승기본형A/T	19,530
4270	현대	그랜드스타렉스디젤밴(2WD)3인승기본형M/T	18,045
4271	현대	그랜드스타렉스디젤밴(2WD)3인승디럭스A/T	19,305
4272	현대	그랜드스타렉스디젤밴(2WD)3인승디럭스M/T	17,640
4273	현대	그랜드스타렉스디젤밴(2WD)3인승럭셔리	18,720
4274	현대	그랜드스타렉스디젤밴(2WD)3인승스마트	18,455
4275	현대	그랜드스타렉스디젤밴(2WD)3인승스마트스페셜	19,227
4276	현대	그랜드스타렉스디젤밴(2WD)5인승기본형A/T	19,935
4277	현대	그랜드스타렉스디젤밴(2WD)5인승기본형M/T	18,455
4278	현대	그랜드스타렉스디젤밴(2WD)5인승디럭스	18,045
4279	현대	그랜드스타렉스디젤밴(2WD)5인승럭셔리	19,215
4280	현대	그랜드스타렉스디젤밴(2WD)5인승모던	19,955
4281	현대	그랜드스타렉스디젤밴(2WD)5인승스마트	18,864
4282	현대	그랜드스타렉스디젤밴(2WD)5인승프리미엄	20,070
4283	현대	그랜드스타렉스디젤왜건11인승CVXLuxury	20,454
4284	현대	그랜드스타렉스디젤왜건11인승CVXPremium	21,500
4285	현대	그랜드스타렉스디젤왜건11인승HVXVIPPack	24,318
4286	현대	그랜드스타렉스디젤왜건12인승CVXDeluxe	19,136
4287	현대	그랜드스타렉스디젤왜건12인승CVXLuxury	20,363
4288	현대	그랜드스타렉스디젤왜건12인승CVXPremium	21,363
4289	현대	그랜드스타렉스특장차소방형특수앰블런스5인승CVX(Luxury)	49,227
4290	현대	그랜드스타렉스특장차앰블런스5인승CVX(Luxury)	25,136
4291	현대	그랜드스타렉스특장차어린이보호차12인승CVX(Luxury)	24,727
4292	현대	그랜드스타렉스특장차일반형특수앰블런스5인승CVX(Luxury)	41,500
4293	현대	그랜드스타렉스특장차휠체어리프트7인승CVX(Luxury)	34,091
4294	현대	그레이스3인승밴HMB-51,0T	6,380
4295	현대	그레이스3인승밴슈퍼형	12,727
4296	현대	그레이스6밴HMB-40,85T	6,600
4297	현대	그레이스LPG원도우밴3인승고급형	7,018
4298	현대	그레이스LPG원도우밴3인승슈퍼형	7,754
4299	현대	그레이스LPG원도우밴3인승초슈퍼형	8,672
4300	현대	그레이스LPG원도우밴6인승슈퍼형	7,872
4301	현대	그레이스LPG원도우밴6인승초슈퍼형	8,790
4302	현대	그레이스LPG판넬밴3인승고급형	6,981
4303	현대	그레이스LPG판넬밴3인승슈퍼형	7,709
4304	현대	그레이스LPG판넬밴3인승초슈퍼형	8,627
4305	현대	그레이스LPG판넬밴6인승고급형	7,109
4306	현대	그레이스LPG판넬밴6인승슈퍼형	7,827
4307	현대	그레이스LPG판넬밴6인승초슈퍼형	8,745
4308	현대	그레이스냉동탑차3인승	12,636

연번	제 작 사	기 종 명	기준가격
4309	현대	그레이스냉동탑차3인승판넬밴SUP	13,227
4310	현대	그레이스디젤윈도우밴3인승고급형	8,672
4311	현대	그레이스디젤윈도우밴3인승슈퍼형	7,981
4312	현대	그레이스디젤윈도우밴3인승초슈퍼형	8,845
4313	현대	그레이스디젤윈도우밴6인승고급형	6,927
4314	현대	그레이스디젤윈도우밴6인승그랜드살롱형	9,236
4315	현대	그레이스디젤윈도우밴6인승슈퍼형	8,100
4316	현대	그레이스디젤윈도우밴6인승초슈퍼형	8,963
4317	현대	그레이스디젤윈도우밴6인승최고급형	9,418
4318	현대	그레이스디젤판넬밴3인승고급형	6,754
4319	현대	그레이스디젤판넬밴3인승슈퍼형	8,481
4320	현대	그레이스디젤판넬밴3인승초슈퍼형	9,345
4321	현대	그레이스디젤판넬밴3인승초슈퍼형A/T	10,436
4322	현대	그레이스디젤판넬밴6인승고급형	6,881
4323	현대	그레이스디젤판넬밴6인승그랜드살롱형	9,190
4324	현대	그레이스디젤판넬밴6인승슈퍼형	8,054
4325	현대	그레이스디젤판넬밴6인승초슈퍼형	8,918
4326	현대	그레이스웨곤이동사무차12인승슈퍼형	11,727
4327	현대	그레이스이동사무차탑차7인승슈퍼형	11,272
4328	현대	그레이스이동업무차	16,454
4329	현대	그레이스투어디젤윈도우밴3인승고급형	8,490
4330	현대	그레이스투어디젤윈도우밴3인승기본형	7,936
4331	현대	그레이스투어디젤윈도우밴6인승고급형	8,981
4332	현대	그레이스투어디젤윈도우밴6인승기본형	8,072
4333	현대	그레이스투어디젤윈도우밴6인승최고급형	9,963
4334	현대	그레이스투어디젤판넬밴3인승고급형	9,672
4335	현대	그레이스투어디젤판넬밴3인승기본형	8,809
4336	현대	그레이스투어디젤판넬밴3인승최고급형	9,790
4337	현대	그레이스투어디젤판넬밴6인승고급형	9,800
4338	현대	그레이스투어디젤판넬밴6인승기본형	8,936
4339	현대	그레이스투어디젤판넬밴6인승최고급형	9,918
4340	현대	급수차3톤	8,629
4341	현대	급수차5톤고상단축디럭스	30,772
4342	현대	급수차5톤단축디럭스	35,772
4343	현대	급수차마이티고상단축고급형	18,736
4344	현대	급수차마이티고상단축슈퍼형	19,545
4345	현대	내장탑차3.5톤고상단축디럭스골판(AL)	17,672
4346	현대	내장탑차3.5톤고상장축	12,909
4347	현대	내장탑차3.5톤고상장축고급형외판(AL)	13,309
4348	현대	내장탑차3.5톤고상장축디럭스골판(AL)	17,672
4349	현대	내장탑차3.5톤고상장축슈퍼형골판(AL)	18,663
4350	현대	내장탑차3.5톤고상장축슈퍼형외판(AL)	13,809
4351	현대	내장탑차5.0톤(AL외판)	17,618
4352	현대	내장탑차5.0톤고상장축디럭스골판(AL)	23,900
4353	현대	내장탑차5.0톤고상장축슈퍼형골판(AL)	24,945
4354	현대	내장탑차5.0톤고상초장축디럭스골판(AL)	25,390
4355	현대	내장탑차5.0톤고상초장축슈퍼형골판(AL)	26,436
4356	현대	내장탑차5.0톤장축	18,168
4357	현대	내장탑차5.0톤장축디럭스골판(AL)	27,036
4358	현대	내장탑차5.0톤장축슈퍼형골판(AL)	29,627
4359	현대	내장탑차5.0톤장축슈퍼형외판(AL)	23,309
4360	현대	내장탑차5.0톤장축표준형외판(AL)	22,263
4361	현대	내장탑차5.0톤초장축디럭스골판(AL)	28,527
4362	현대	내장탑차5.0톤초장축디럭스외판(AL)	24,163
4363	현대	내장탑차5.0톤초장축슈퍼형골판(AL)	31,118
4364	현대	내장탑차5.0톤초장축슈퍼형외판(AL)	25,209

연번	제 작 사	기 종 명	기준가격
4365	현대	내장탑차8.0톤디럭스	27,369
4366	현대	내장탑차8.0톤슈퍼형	28,359
4367	현대	내장탑차특장차3.5톤	12,545
4368	현대	냉동탑차11.0톤	50,000
4369	현대	냉동탑차11.0톤디럭스	52,872
4370	현대	냉동탑차11.0톤슈퍼형	53,872
4371	현대	냉동탑차11.5톤340마력골드	61,020
4372	현대	냉동탑차11.5톤340마력디럭스	57,060
4373	현대	냉동탑차11.5톤340마력슈퍼	59,040
4374	현대	냉동탑차11.5톤골드	61,636
4375	현대	냉동탑차11.5톤디럭스	57,636
4376	현대	냉동탑차11.5톤슈퍼	59,636
4377	현대	냉동탑차11.5톤장축골드	70,545
4378	현대	냉동탑차11.5톤장축디럭스	66,727
4379	현대	냉동탑차11.5톤장축슈퍼	68,727
4380	현대	냉동탑차19.0톤340마력골드	76,950
4381	현대	냉동탑차19.0톤340마력디럭스	73,080
4382	현대	냉동탑차19.0톤340마력슈퍼	75,240
4383	현대	냉동탑차19.0톤초장축골드	84,272
4384	현대	냉동탑차19.0톤초장축디럭스	80,272
4385	현대	냉동탑차19.0톤초장축슈퍼	82,454
4386	현대	냉동탑차3.0톤	14,784
4387	현대	냉동탑차3.5톤고상디럭스골판(AL)	23,009
4388	현대	냉동탑차3.5톤고상슈퍼형고마력(140PS)골판(AL)	24,363
4389	현대	냉동탑차3.5톤고상장축AL외판	17,779
4390	현대	냉동탑차3.5톤고상장축고급형AL외판	18,509
4391	현대	냉동탑차3.5톤고상장축디럭스골판(AL)	21,909
4392	현대	냉동탑차3.5톤고상장축슈퍼형AL외판	19,009
4393	현대	냉동탑차3.5톤고상장축슈퍼형골판(AL)	21,909
4394	현대	냉동탑차5.0톤	23,565
4395	현대	냉동탑차5.0톤(H8형)	28,181
4396	현대	냉동탑차5.0톤고상장축디럭스평판(SWP)	21,190
4397	현대	냉동탑차5.0톤고상장축슈퍼형평판(SWP)	21,909
4398	현대	냉동탑차5.0톤고상초장축디럭스평판(SWP)국산메인엔진식냉동기	30,663
4399	현대	냉동탑차5.0톤고상초장축디럭스평판(SWP)서브엔진식(H-7형)	38,718
4400	현대	냉동탑차5.0톤고상초장축디럭스평판(SWP)서브엔진식(H-8형)	37,636
4401	현대	냉동탑차5.0톤고상초장축슈퍼형평판(SWP)국산메인엔진식냉동기	31,709
4402	현대	냉동탑차5.0톤고상초장축슈퍼형평판(SWP)서브엔진식(H-7형)	39,763
4403	현대	냉동탑차5.0톤고상초장축슈퍼형평판(SWP)서브엔진식(H-8형)	38,681
4404	현대	냉동탑차5.0톤장축AL외판	28,727
4405	현대	냉동탑차5.0톤장축디럭스축냉식초저온형(-20℃~-25.0℃)	40,909
4406	현대	냉동탑차5.0톤장축디럭스평판(SWP)	39,909
4407	현대	냉동탑차5.0톤장축슈퍼형AL외판	36,181
4408	현대	냉동탑차5.0톤장축슈퍼형평판(SWP)	42,500
4409	현대	냉동탑차5.0톤장축표준형AL외판	35,136
4410	현대	냉동탑차5.0톤초장축AL외판	23,640
4411	현대	냉동탑차5.0톤초장축디럭스AL외판국산메인엔진	29,027
4412	현대	냉동탑차5.0톤초장축디럭스AL외판서브엔진H-7	37,081
4413	현대	냉동탑차5.0톤초장축디럭스AL외판서브엔진H-8	36,000
4414	현대	냉동탑차5.0톤초장축디럭스평판(SWP)	40,772
4415	현대	냉동탑차5.0톤초장축슈퍼형AL외판국산메인엔진	30,072
4416	현대	냉동탑차5.0톤초장축슈퍼형AL외판서브엔진H-7	38,127
4417	현대	냉동탑차5.0톤초장축슈퍼형AL외판서브엔진H-8	37,045
4418	현대	냉동탑차5.0톤초장축슈퍼형고마력평판(SWP)국산엔진	36,027
4419	현대	냉동탑차5.0톤초장축슈퍼형고마력평판(SWP)서브엔진(H-7형)	45,809
4420	현대	냉동탑차5.0톤초장축슈퍼형고마력평판(SWP)서브엔진(H-8형)	44,727

연번	제 작 사	기 종 명	기준가격
4421	현대	냉동탑차5.0톤초장축슈퍼형평판(SWP)	41,681
4422	현대	냉동탑차5.0톤초장축표준형AI외판메인식	23,936
4423	현대	냉동탑차5.0톤초장축표준형AI외판서브엔진H-7	30,454
4424	현대	냉동탑차5.0톤초장축표준형AI외판서브엔진H-8	29,754
4425	현대	냉동탑차5.0톤축냉식장축슈퍼형초저온형	41,818
4426	현대	냉동탑차8.0톤235마력골드	50,490
4427	현대	냉동탑차8.0톤235마력디럭스	46,620
4428	현대	냉동탑차8.0톤235마력슈퍼	48,510
4429	현대	냉동탑차8.0톤골드	51,000
4430	현대	냉동탑차8.0톤디럭스	47,090
4431	현대	냉동탑차8.0톤디젤	37,363
4432	현대	냉동탑차8.0톤슈퍼형	49,000
4433	현대	냉동탑차8.0톤초장축골드	58,727
4434	현대	냉동탑차8.0톤초장축디럭스	54,818
4435	현대	냉동탑차8.0톤초장축슈퍼	58,727
4436	현대	냉동탑차8.5톤	36,433
4437	현대	냉동탑차9.5톤디럭스	45,414
4438	현대	냉동탑차9.5톤슈퍼형	46,404
4439	현대	냉동탑차9.5톤저상	42,727
4440	현대	냉동탑차9톤적재량	50,454
4441	현대	냉동탑차벤형포터125초장축슈퍼형	12,490
4442	현대	냉동탑차특장차3.5톤	17,363
4443	현대	냉동탑차특장차초장축5톤	23,090
4444	현대	뉴파워트럭8톤(H300)	63,700
4445	현대	뉴 파워트럭카고&건설트럭4X2카고11.5톤장축골드	79,630
4446	현대	뉴 파워트럭카고&건설트럭4X2카고14.5톤장축골드	79,900
4447	현대	뉴 파워트럭카고&건설트럭4X2카고16톤초장축골드	84,540
4448	현대	뉴 파워트럭카고&건설트럭4X2카고8톤장축골드	60,590
4449	현대	뉴 파워트럭카고&건설트럭4X2카고8톤장축프로	57,770
4450	현대	뉴 파워트럭카고&건설트럭4X2카고8톤초장축골드	61,500
4451	현대	뉴 파워트럭카고&건설트럭4X2카고8톤초장축프로	58,680
4452	현대	뉴 파워트럭카고&건설트럭6X4건설트럭15톤덤프건설기계골드	86,720
4453	현대	뉴 파워트럭카고&건설트럭6X4건설트럭15톤덤프건설기계프로	84,180
4454	현대	뉴 파워트럭카고&건설트럭6X4건설트럭15톤덤프자동차골드	86,720
4455	현대	뉴 파워트럭카고&건설트럭6X4건설트럭15톤덤프자동차프로	84,180
4456	현대	뉴 파워트럭카고&건설트럭6X4건설트럭믹서6m 디럭스	85,500
4457	현대	뉴 파워트럭카고&건설트럭6X4건설트럭믹서6m 프로	88,950
4458	현대	뉴 파워트럭특장전용사시4X2카고8.5톤골드	59,680
4459	현대	뉴 파워트럭특장전용사시4X2카고8.5톤프로	57,040
4460	현대	뉴 파워트럭특장전용사시4X2카고8톤특초장축골드	61,680
4461	현대	뉴 파워트럭특장전용사시4X2카고8톤특초장축프로	58,860
4462	현대	뉴 파워트럭특장전용사시4X2카고9.5톤골드	61,680
4463	현대	뉴 파워트럭특장전용사시4X2카고9.5톤프로	59,040
4464	현대	뉴 파워트럭특장전용사시6X4카고14톤장축골드	79,900
4465	현대	뉴 파워트럭특장전용사시6X4카고14톤특초장축골드	80,180
4466	현대	뉴 파워트럭특장전용사시6X4카고16톤단축골드	78,630
4467	현대	뉴 파워트럭특장전용사시6X4카고16톤단축프로	76,540
4468	현대	뉴 파워트럭특장전용사시6X4카고16톤중축골드	78,810
4469	현대	뉴 파워트럭특장전용사시6X4카고16톤중축프로	76,720
4470	현대	뉴 파워트럭특장전용사시6X4카고17톤단축골드	80,900
4471	현대	뉴 파워트럭특장전용사시6X4카고17톤단축프로	78,540
4472	현대	뉴 파워트럭특장전용사시6X4카고17톤중축골드	81,090
4473	현대	뉴 파워트럭특장전용사시6X4카고17톤중축프로	78,720
4474	현대	덤프5톤디럭스	27,372
4475	현대	덤프8X4덤프23.0톤경제형프로	10,363
4476	현대	덤프8X4덤프23.0톤고마력형골드	106,818

연번	제 작 사	기 종 명	기준가격
4477	현대	덤프8X4덤프23.0톤고마력형프로	104,909
4478	현대	덤프8X4덤프24.0톤경제형프로	106,727
4479	현대	덤프8X4덤프24.0톤고마력형골드	113,181
4480	현대	덤프8X4덤프24.0톤고마력형프로	111,272
4481	현대	덤프청소차3.0톤	8,041
4482	현대	덤프청소차5.0톤덤프슈퍼형	24,863
4483	현대	덤프청소차5.0톤표준형	23,818
4484	현대	덤프청소차8.5톤	23,651
4485	현대	덤프청소차8톤	24,645
4486	현대	덤프트랙터6X4460골드	99,318
4487	현대	덤프트럭1.0톤봉고장축표준캡슈퍼형	12,318
4488	현대	덤프트럭15톤건설기계/자동차골드	73,454
4489	현대	덤프트럭15톤건설기계/자동차프로	71,272
4490	현대	덤프트럭2.4톤고상단축고급형	11,207
4491	현대	덤프트럭3.5톤고급형	14,454
4492	현대	덤프트럭3.5톤고마력슈퍼형	20,709
4493	현대	덤프트럭3.5톤고상단축슈퍼형	18,254
4494	현대	덤프트럭3.5톤디럭스	19,354
4495	현대	덤프트럭3.5톤슈퍼형	14,954
4496	현대	덤프트럭4.0톤고출력골드	90,909
4497	현대	덤프트럭4.5톤고급형	22,600
4498	현대	덤프트럭4.5톤고마력슈퍼형	30,736
4499	현대	덤프트럭4.5톤고상단축디럭스	23,736
4500	현대	덤프트럭4.5톤고상단축슈퍼형	24,690
4501	현대	덤프트럭4.5톤디럭스	27,190
4502	현대	덤프트럭4.5톤슈퍼형	28,100
4503	현대	덤프트럭5.0톤고마력슈퍼형	29,190
4504	현대	덤프트럭5.0톤고상단축디럭스	23,827
4505	현대	덤프트럭5.0톤고상단축슈퍼형	24,872
4506	현대	덤프트럭5.0톤슈퍼형	29,736
4507	현대	덤프트럭5.0톤장축	18,386
4508	현대	덤프트럭5.0톤표준형	22,690
4509	현대	덤프트럭8.0톤골드	50,181
4510	현대	덤프트럭8.0톤디럭스	47,090
4511	현대	덤프트럭8.0톤슈퍼	48,363
4512	현대	덤프트럭8.0톤프로	57,909
4513	현대	덤프트럭SL(초대형)	69,090
4514	현대	덤프트럭특장차5톤	17,836
4515	현대	도로청소차5.0톤덤프표준형	81,818
4516	현대	렉카고성능5.0톤단축골드형3단BOOM	39,636
4517	현대	렉카고성능5.0톤단축디럭스2단BOOM	35,181
4518	현대	렉카고성능5.0톤단축슈퍼형3단BOOM	38,545
4519	현대	렉카트럭(줄)포터장축슈퍼캡SUP	14,727
4520	현대	렉카트럭3.5톤고마력단축슈퍼형2단BOOM	29,236
4521	현대	렉카트럭3.5톤고마력단축슈퍼형3단BOOM	30,327
4522	현대	렉카트럭3.5톤고상단축슈퍼형2단BOOM	25,145
4523	현대	렉카트럭3.5톤고상단축슈퍼형3단BOOM	26,236
4524	현대	렉카트럭3.5톤단축고급형2단BOOM	22,609
4525	현대	렉카트럭3.5톤단축고급형3단BOOM	23,700
4526	현대	렉카트럭5.0톤고상단축골드형3단BOOM	34,536
4527	현대	렉카트럭5.0톤고상단축디럭스2단BOOM	31,118
4528	현대	렉카트럭5.0톤고상단축디럭스3단BOOM	32,400
4529	현대	렉카트럭5.0톤고상단축슈퍼형3단BOOM	33,445
4530	현대	렉카트럭5.0톤단축2단BOOM	25,822
4531	현대	렉카트럭5.0톤단축3단BOOM	27,022
4532	현대	렉카트럭5.0톤단축디럭스2단BOOM	34,254



연번	제 작 사	기 종 명	기준가격
4533	현대	렉카트럭5.0톤단축디럭스3단BOOM	35,536
4534	현대	렉카트럭5.0톤단축슈퍼형2단BOOM	31,209
4535	현대	렉카트럭5.0톤단축슈퍼형3단BOOM	38,309
4536	현대	렉카트럭5.0톤단축표준형2단BOOM	30,163
4537	현대	렉카트럭5.0톤단축표준형3단BOOM	31,445
4538	현대	렉카특장5.0톤3단	29,120
4539	현대	렉카특장그릴5.0톤	25,272
4540	현대	렉카특장차2단5.0톤BOOM	22,818
4541	현대	롤온트럭5.0톤단축디럭스	38,636
4542	현대	롤온트럭5.0톤단축표준형	32,609
4543	현대	리베로경제형왕바디초장축슈퍼캡PROTCI	14,209
4544	현대	리베로내장탑차슈퍼캡PRO	10,627
4545	현대	리베로내장탑차슈퍼캡SRX	11,045
4546	현대	리베로내장탑차장축일반캡PRO	10,218
4547	현대	리베로내장탑차장축일반캡SRX	10,636
4548	현대	리베로내장탑차초장축슈퍼캡PRO	10,990
4549	현대	리베로내장탑차초장축슈퍼캡PROA/T	12,081
4550	현대	리베로내장탑차초장축슈퍼캡PROCRDI	14,190
4551	현대	리베로내장탑차초장축슈퍼캡PROTCI	13,281
4552	현대	리베로내장탑차초장축일반캡PRO	10,854
4553	현대	리베로내장탑차초장축일반캡PROCRDI	13,990
4554	현대	리베로내장탑차초장축일반캡PROSUPA/T	12,081
4555	현대	리베로내장탑차초장축일반캡PROTCI	13,081
4556	현대	리베로내장탑차초장축일반캡SRX	11,000
4557	현대	리베로냉동탑차장축일반캡PRO	13,490
4558	현대	리베로냉동탑차장축일반캡SRX	13,181
4559	현대	리베로냉동탑차초장축슈퍼캡PRO	13,627
4560	현대	리베로냉동탑차초장축슈퍼캡PROAT	14,718
4561	현대	리베로냉동탑차초장축슈퍼캡PROCRDI	16,881
4562	현대	리베로냉동탑차초장축슈퍼캡PROTCI	15,972
4563	현대	리베로냉동탑차초장축슈퍼캡SRX	14,090
4564	현대	리베로냉동탑차초장축슈퍼캡SRXCRDI	16,863
4565	현대	리베로냉동탑차초장축슈퍼캡SRXTCI	15,954
4566	현대	리베로냉동탑차초장축일반캡PRO	13,490
4567	현대	리베로냉동탑차초장축일반캡PROCRDI	16,681
4568	현대	리베로냉동탑차초장축일반캡PROTCI	15,772
4569	현대	리베로냉동탑차초장축일반캡SRX	12,545
4570	현대	리베로다용도탑차초장축슈퍼캡PRO	10,990
4571	현대	리베로다용도탑차초장축슈퍼캡SUP	10,718
4572	현대	리베로덤프트럭CRDI장축슈퍼캡PROCRDI	16,000
4573	현대	리베로덤프트럭장축슈퍼캡PRO	12,909
4574	현대	리베로렉카트럭(줄)초장축슈퍼캡SRX	16,590
4575	현대	리베로렉카트럭경제형초장축슈퍼캡SRX	14,772
4576	현대	리베로렉카트럭슈퍼초장축슈퍼캡SRX	18,681
4577	현대	리베로보냉탑차슈퍼캡PRO	11,627
4578	현대	리베로보냉탑차슈퍼캡SRX	12,090
4579	현대	리베로보냉탑차초장축슈퍼캡PRO	11,945
4580	현대	리베로보냉탑차초장축슈퍼캡PROCROI	15,200
4581	현대	리베로보냉탑차초장축슈퍼캡PROTCI	14,290
4582	현대	리베로보냉탑차초장축일반캡PRO	11,627
4583	현대	리베로보냉탑차초장축일반캡PROCROI	14,454
4584	현대	리베로보냉탑차초장축일반캡PROTCI	13,545
4585	현대	리베로보냉탑차초장축일반캡SRX	12,045
4586	현대	리베로서터벤초장축슈퍼캡PRO	10,990
4587	현대	리베로슈퍼렉카트럭초장축슈퍼캡SRXCRDI	23,063
4588	현대	리베로시티벤초장축일반캡PROCRDI	17,845

연번	제 작 사	기 종 명	기준가격
4589	현대	리베로시티밴초장축일반캡PROTCI	15,372
4590	현대	리베로시티밴초장축일반캡SUPCRDI	15,863
4591	현대	리베로시티밴초장축일반캡SUPTCI	14,954
4592	현대	리베로씨티밴초장축일반캡PRO	13,090
4593	현대	리베로윙바디초장축슈퍼캡PRO	13,554
4594	현대	리베로윙바디초장축슈퍼캡SUPCRDI	16,327
4595	현대	리베로윙바디초장축슈퍼캡SUPTCI	15,418
4596	현대	리베로이동주유차슈퍼형장축일반캡PROCRDI	23,509
4597	현대	리베로이동주유차초고속장축일반캡PROM/T	20,245
4598	현대	리베로이동주유차초고속장축일반캡슈퍼형AL탱크	20,154
4599	현대	리베로장축3.0LPG슈퍼캡PRO	8,454
4600	현대	리베로장축3.0LPG슈퍼캡PRO슈퍼형	9,500
4601	현대	리베로장축3.0LPG슈퍼캡SRX	8,872
4602	현대	리베로장축3.0LPG슈퍼캡SRX고급형	11,736
4603	현대	리베로장축3.0LPG슈퍼캡SRX슈퍼형	10,027
4604	현대	리베로장축3.0LPG일반캡PRO	8,318
4605	현대	리베로장축3.0LPG일반캡PRO슈퍼형	9,363
4606	현대	리베로장축3.0LPG일반캡SRX	8,736
4607	현대	리베로장축3.0LPG일반캡SRX슈퍼형	9,890
4608	현대	리베로장축슈퍼캡PRO기본형CRDI	10,909
4609	현대	리베로장축슈퍼캡PRO기본형TCI	10,000
4610	현대	리베로장축슈퍼캡PRO슈퍼형CRDI	11,954
4611	현대	리베로장축슈퍼캡PRO슈퍼형TCI	11,045
4612	현대	리베로장축슈퍼캡SRX고급형CRDI	13,418
4613	현대	리베로장축슈퍼캡SRX고급형TCI	12,509
4614	현대	리베로장축슈퍼캡SRX기본형CRDI	11,509
4615	현대	리베로장축슈퍼캡SRX기본형TCI	10,600
4616	현대	리베로장축슈퍼캡SRX슈퍼형CRDI	12,736
4617	현대	리베로장축슈퍼캡SRX슈퍼형TCI	11,827
4618	현대	리베로장축슈퍼캡SR고급형TCI	9,481
4619	현대	리베로장축슈퍼캡SR기본형TCI	8,400
4620	현대	리베로장축슈퍼캡SR슈퍼형TCI	9,390
4621	현대	리베로장축일반캡PROPTO특장용	13,210
4622	현대	리베로장축일반캡PRO기본형CRDI	10,681
4623	현대	리베로장축일반캡PRO기본형TCI	10,000
4624	현대	리베로장축일반캡PRO슈퍼형CRDI	11,727
4625	현대	리베로장축일반캡PRO슈퍼형TCI	11,045
4626	현대	리베로장축일반캡SRX고급형CRDI	12,227
4627	현대	리베로장축일반캡SRX고급형TCI	11,318
4628	현대	리베로장축일반캡SRX기본형CRDI	10,781
4629	현대	리베로장축일반캡SRX기본형TCI	10,372
4630	현대	리베로장축일반캡SRX슈퍼형CRDI	12,000
4631	현대	리베로장축일반캡SRX슈퍼형TCI	11,590
4632	현대	리베로장축일반캡SR고급형TCI	9,254
4633	현대	리베로장축일반캡SR기본형TCI	8,827
4634	현대	리베로장축일반캡SR슈퍼형TCI	8,172
4635	현대	리베로전동시윙바디초장축슈퍼캡PROCRDI	16,754
4636	현대	리베로전동시윙바디초장축슈퍼캡PROTCI	15,781
4637	현대	리베로줄렉터트럭초장축슈퍼캡SRXCRDI	21,000
4638	현대	리베로초장축3.0LPG슈퍼캡PRO기본형	8,727
4639	현대	리베로초장축3.0LPG슈퍼캡PRO슈퍼형	9,772
4640	현대	리베로초장축3.0LPG슈퍼캡SRX고급형	10,527
4641	현대	리베로초장축3.0LPG슈퍼캡SRX기본형	9,145
4642	현대	리베로초장축3.0LPG슈퍼캡SRX슈퍼형	10,300
4643	현대	리베로초장축3.0LPG슈퍼캡SRX최고급형	10,918
4644	현대	리베로초장축3.0LPG일반캡PRO	8,590

연번	제 작 사	기 종 명	기준가격
4645	현대	리베로초장축3.0LPG일반캡PRO슈퍼형	9,636
4646	현대	리베로초장축3.0LPG일반캡SRX고급형	10,390
4647	현대	리베로초장축3.0LPG일반캡SRX슈퍼형	10,163
4648	현대	리베로초장축슈퍼캡PRO	10,272
4649	현대	리베로초장축슈퍼캡PROPTO특장용	13,700
4650	현대	리베로초장축슈퍼캡PRO기본형CRDI	11,181
4651	현대	리베로초장축슈퍼캡PRO기본형TCI	10,272
4652	현대	리베로초장축슈퍼캡PRO슈퍼 II형TCI	10,872
4653	현대	리베로초장축슈퍼캡PRO슈퍼형CRDI	12,227
4654	현대	리베로초장축슈퍼캡PRO슈퍼형TCI	11,318
4655	현대	리베로초장축슈퍼캡SRXPTO I형특장용	13,700
4656	현대	리베로초장축슈퍼캡SRXPTO II형특장용	13,972
4657	현대	리베로초장축슈퍼캡SRX고급 I형CRDI	13,254
4658	현대	리베로초장축슈퍼캡SRX고급 II형CRDI	13,463
4659	현대	리베로초장축슈퍼캡SRX고급형CRDI	12,700
4660	현대	리베로초장축슈퍼캡SRX고급형TCI	12,345
4661	현대	리베로초장축슈퍼캡SRX기본형CRDI	11,781
4662	현대	리베로초장축슈퍼캡SRX기본형TCI	10,872
4663	현대	리베로초장축슈퍼캡SRX슈퍼 I형CRDI	12,736
4664	현대	리베로초장축슈퍼캡SRX슈퍼 I형TCI	11,827
4665	현대	리베로초장축슈퍼캡SRX슈퍼 II형CRDI	13,009
4666	현대	리베로초장축슈퍼캡SRX슈퍼 II형TCI	12,100
4667	현대	리베로초장축슈퍼캡SRX최고급형CRDI	13,690
4668	현대	리베로초장축슈퍼캡SRX최고급형TCI	12,327
4669	현대	리베로초장축슈퍼캡SR고급형CRDI	11,981
4670	현대	리베로초장축슈퍼캡SR고급형TCI	11,072
4671	현대	리베로초장축슈퍼캡SR기본형CRDI	10,900
4672	현대	리베로초장축슈퍼캡SR기본형TCI	9,990
4673	현대	리베로초장축슈퍼캡SR슈퍼형CRDI	11,618
4674	현대	리베로초장축슈퍼캡SR슈퍼형TCI	10,981
4675	현대	리베로초장축일반캡PRO기본형CRDI	10,954
4676	현대	리베로초장축일반캡PRO기본형TCI	10,045
4677	현대	리베로초장축일반캡PRO슈퍼형CRDI	12,000
4678	현대	리베로초장축일반캡PRO슈퍼형TCI	11,090
4679	현대	리베로초장축일반캡SRX고급형CRDI	13,054
4680	현대	리베로초장축일반캡SRX고급형TCI	12,145
4681	현대	리베로초장축일반캡SRX기본형CRDI	11,554
4682	현대	리베로초장축일반캡SRX기본형TCI	10,645
4683	현대	리베로초장축일반캡SRX슈퍼형CRDI	12,781
4684	현대	리베로초장축일반캡SRX슈퍼형TCI	11,872
4685	현대	리베로초장축일반캡SRX최고급형CRDI	13,472
4686	현대	리베로초장축일반캡SRX최고급형TCI	12,054
4687	현대	리베로초장축일반캡SR고급형CRDI	11,481
4688	현대	리베로초장축일반캡SR고급형TCI	11,072
4689	현대	리베로초장축일반캡SR기본형CRDI	10,400
4690	현대	리베로초장축일반캡SR기본형TCI	9,990
4691	현대	리베로초장축일반캡SR슈퍼형CRDI	11,390
4692	현대	리베로초장축일반캡SR슈퍼형TCI	10,981
4693	현대	리베로크레인가고트럭장축슈퍼캡PRO	14,663
4694	현대	리베로크레인가고트럭초장축슈퍼캡PRO	14,845
4695	현대	리베로크레인가고트럭초장축슈퍼캡PROCRDI	19,927
4696	현대	리베로파워게이트초장축슈퍼캡PRO	11,681
4697	현대	리베로파워게이트초장축슈퍼캡PROCRDI	14,818
4698	현대	리베로파워게이트초장축슈퍼캡PROTCI	13,909
4699	현대	리베로파워게이트초장축슈퍼캡SUPCRDI	14,363
4700	현대	리베로파워게이트초장축슈퍼캡SUPTCI	13,454

연번	제 작 사	기 종 명	기준가격
4701	현대	리베로파워게이트초장축일반캡PRO	11,363
4702	현대	리베로할어운반차초장축슈퍼캡PROCRDI	16,100
4703	현대	리베로할어운반차초장축슈퍼캡PROM/T	12,909
4704	현대	리베로할어운반차초장축슈퍼캡PROTCI	15,190
4705	현대	리베로할어운반차초장축슈퍼캡SUPCRDI	15,736
4706	현대	리베로할어운반차초장축슈퍼캡SUPTCI	14,827
4707	현대	마이티2.5톤내장탑차슈퍼캡SUP장축고상M/T	48,509
4708	현대	마이티2.5톤내장탑차일반캡SUP장축고상M/T	48,000
4709	현대	마이티2.5톤내장탑차일반캡SUP장축저상M/T	48,509
4710	현대	마이티2.5톤냉동/냉장검용탑차슈퍼캡장축고상GOLDM/T	48,727
4711	현대	마이티2.5톤냉동/냉장검용탑차슈퍼캡장축고상SUP트윈컴프M/T	57,327
4712	현대	마이티2.5톤냉동탑차슈퍼캡장축고상SUP트윈컴프M/T	52,781
4713	현대	마이티2.5톤냉동탑차일반캡장축고상SUP트윈컴프M/T	52,418
4714	현대	마이티2.5톤냉동탑차일반캡장축저상SUP트윈컴프M/T	52,509
4715	현대	마이티2.5톤더블캡장축고상SUPM/T	37,636
4716	현대	마이티2.5톤덱프트럭내로우캡단축고상HISUPM/T	40,954
4717	현대	마이티2.5톤덱프트럭일반캡단축고상SUPM/T	48,100
4718	현대	마이티2.5톤슈퍼캡장축고상GOLDM/T	35,000
4719	현대	마이티2.5톤슈퍼캡장축고상SUPM/T	34,182
4720	현대	마이티2.5톤슈퍼캡장축저상GOLDM/T	35,091
4721	현대	마이티2.5톤슈퍼캡장축저상SUPM/T	34,273
4722	현대	마이티2.5톤암롤내로우캡단축고상HISUPM/T	48,318
4723	현대	마이티2.5톤압착진개차내로우캡단축고상HISUP덤핑식M/T	53,590
4724	현대	마이티2.5톤이동주유차내로우캡단축고상DLXM/T	48,318
4725	현대	마이티2.5톤일반캡단축고상DLXM/T	32,182
4726	현대	마이티2.5톤일반캡단축고상SUPM/T	33,277
4727	현대	마이티2.5톤일반캡장축고상DLXM/T	32,273
4728	현대	마이티2.5톤일반캡장축고상GOLDM/T	34,636
4729	현대	마이티2.5톤일반캡장축고상SUPM/T	33,818
4730	현대	마이티2.5톤일반캡장축저상DLXM/T	32,364
4731	현대	마이티2.5톤일반캡장축저상GOLDM/T	34,727
4732	현대	마이티2.5톤일반캡장축저상SUPM/T	33,909
4733	현대	마이티2.5톤진개덱프내로우캡단축고상HISUPM/T	42,590
4734	현대	마이티2.5톤하이내장탑차슈퍼캡GOLD장축고상M/T	41,636
4735	현대	마이티2.5톤하이내장탑차슈퍼캡GOLD장축저상M/T	41,727
4736	현대	마이티2.5톤하이내장탑차슈퍼캡SUP장축고상M/T	49,781
4737	현대	마이티2.5톤하이내장탑차슈퍼캡SUP장축저상M/T	49,872
4738	현대	마이티2.5톤하이내장탑차일반캡SUP장축고상M/T	49,327
4739	현대	마이티2.5톤하이내장탑차일반캡SUP장축저상M/T	49,418
4740	현대	마이티2.5톤하이냉동탑차슈퍼캡GOLD장축고상M/T	45,636
4741	현대	마이티2.5톤하이냉동탑차슈퍼캡GOLD장축저상M/T	45,727
4742	현대	마이티2.5톤하이냉동탑차슈퍼캡SUP장축고상트윈컴프M/T	53,636
4743	현대	마이티2.5톤하이냉동탑차슈퍼캡SUP장축저상트윈컴프M/T	53,727
4744	현대	마이티2.5톤하이냉동탑차일반캡SUP장축고상트윈컴프M/T	53,273
4745	현대	마이티2.5톤하이냉동탑차일반캡SUP장축저상M/T	44,545
4746	현대	마이티2.5톤하이파워냉동탑차슈퍼캡SUP장축고상트윈컴프M/T	55,781
4747	현대	마이티2.5톤할어운반차슈퍼캡장축고상GOLDM/T	58,236
4748	현대	마이티2.5톤할어운반차슈퍼캡장축고상SUPM/T	56,509
4749	현대	마이티2.5톤냉동탑차내로우캡HISUP장축고상싱글컴프M/T	44,091
4750	현대	마이티3.5톤내장탑차일반캡SUP장축고상M/T	41,000
4751	현대	마이티3.5톤냉동탑차일반캡장축고상SUPM/T	54,182
4752	현대	마이티3.5톤덱프트럭일반캡단축고상SUPM/T	50,236
4753	현대	마이티3.5톤슈퍼캡장축고상GOLDM/T	36,455
4754	현대	마이티3.5톤슈퍼캡장축고상SUPM/T	35,545
4755	현대	마이티3.5톤왕바디슈퍼캡장축고상GOLDM/T	56,872
4756	현대	마이티3.5톤왕바디일반캡장축고상SUPM/T	54,690

연번	제 작 사	기 종 명	기준가격
4757	현대	마이티3.5톤일반캡단축고상(사시캡only)SUPM/T	34,455
4758	현대	마이티3.5톤일반캡장축고상DLXM/T	33,636
4759	현대	마이티3.5톤일반캡장축고상GOLDM/T	36,091
4760	현대	마이티3.5톤일반캡장축고상SUPM/T	34,830
4761	현대	마이티3.5톤하이내장탑차슈퍼캡GOLD장축고상M/T	43,455
4762	현대	마이티3.5톤하이내장탑차슈퍼캡SUP장축고상M/T	51,509
4763	현대	마이티3.5톤하이내장탑차일반캡SUP장축고상M/T	51,145
4764	현대	마이티3.5톤하이냉동탑차슈퍼캡GOLD장축고상M/T	48,091
4765	현대	마이티3.5톤하이냉동탑차슈퍼캡SUP장축고상M/T	51,000
4766	현대	마이티3.5톤하이냉동탑차슈퍼캡SUP장축고상트윈컴프M/T	56,509
4767	현대	마이티3.5톤하이냉동탑차일반캡SUP장축고상트윈컴프M/T	56,145
4768	현대	마이티 II 118마력고상슈퍼골판(AL)	16,290
4769	현대	마이티 II 118마력고상장축슈퍼골판(AL)	20,154
4770	현대	마이티 II 118마력저상슈퍼골판(AL)	16,636
4771	현대	마이티 II 2.5톤더블캡디럭스120마력고상장축	17,590
4772	현대	마이티 II 2.5톤더블캡디럭스96마력고상장축	14,454
4773	현대	마이티 II 2.5톤슈퍼캡GOLD120마력고상장축	17,636
4774	현대	마이티 II 2.5톤슈퍼캡GOLD120마력저상장축	16,681
4775	현대	마이티 II 2.5톤슈퍼캡SUP118마력고상장축	13,454
4776	현대	마이티 II 2.5톤슈퍼캡SUP118마력저상장축	13,681
4777	현대	마이티 II 2.5톤슈퍼캡SUP120마력고상장축	15,500
4778	현대	마이티 II 2.5톤슈퍼캡SUP120마력저상장축	15,727
4779	현대	마이티 II 2.5톤슈퍼캡SUP155마력고상장축	14,636
4780	현대	마이티 II 2.5톤슈퍼캡SUP155마력저상장축	14,863
4781	현대	마이티 II 2.5톤슈퍼캡SUP96마력고상장축	12,363
4782	현대	마이티 II 2.5톤슈퍼캡SUP96마력저상장축	12,590
4783	현대	마이티 II 2.5톤일반캡GOLD118마력고상장축	14,954
4784	현대	마이티 II 2.5톤일반캡GOLD118마력저상장축	14,954
4785	현대	마이티 II 2.5톤일반캡GOLD120마력고상장축	17,636
4786	현대	마이티 II 2.5톤일반캡GOLD120마력저상장축	17,636
4787	현대	마이티 II 2.5톤일반캡GOLD155마력고상장축	16,136
4788	현대	마이티 II 2.5톤일반캡GOLD155마력저상장축	16,136
4789	현대	마이티 II 2.5톤일반캡GOLD96마력고상장축	13,863
4790	현대	마이티 II 2.5톤일반캡GOLD96마력저상장축	13,863
4791	현대	마이티 II 2.5톤일반캡SUP118마력고상단축	13,090
4792	현대	마이티 II 2.5톤일반캡SUP118마력고상장축	13,090
4793	현대	마이티 II 2.5톤일반캡SUP120마력고상단축	15,136
4794	현대	마이티 II 2.5톤일반캡SUP120마력고상장축	15,136
4795	현대	마이티 II 2.5톤일반캡SUP120마력저상장축	15,363
4796	현대	마이티 II 2.5톤일반캡SUP155마력고상장축	14,272
4797	현대	마이티 II 2.5톤일반캡SUP155마력저상장축	14,500
4798	현대	마이티 II 2.5톤일반캡SUP96마력고상단축	12,000
4799	현대	마이티 II 2.5톤일반캡SUP96마력고상장축	12,000
4800	현대	마이티 II 2.5톤일반캡SUP96마력저상장축	12,227
4801	현대	마이티 II 2.5톤일반캡디럭스118마력고상단축	12,372
4802	현대	마이티 II 2.5톤일반캡디럭스118마력고상장축	12,372
4803	현대	마이티 II 2.5톤일반캡디럭스120마력고상단축	14,418
4804	현대	마이티 II 2.5톤일반캡디럭스120마력고상장축	14,418
4805	현대	마이티 II 2.5톤일반캡디럭스120마력저상장축	14,645
4806	현대	마이티 II 2.5톤일반캡디럭스96마력고상단축	11,281
4807	현대	마이티 II 2.5톤일반캡디럭스96마력고상장축	11,281
4808	현대	마이티 II 2.5톤일반캡디럭스96마력저상장축	11,509
4809	현대	마이티 II 2.5톤SUP96마력고상장축	10,818
4810	현대	마이티 II 2.5톤디럭스96마력고상장축	10,363
4811	현대	마이티 II 3.5톤고상디럭스골판(AL)	20,781
4812	현대	마이티 II 3.5톤고상슈퍼골판(AL)	16,163

연번	제 작 사	기 종 명	기준가격
4813	현대	마이티 II 3.5톤슈퍼캡GOLD120마력고상장축	16,681
4814	현대	마이티 II 3.5톤슈퍼캡GOLD140마력고상장축	18,681
4815	현대	마이티 II 3.5톤슈퍼캡SUP120마력고상장축	16,136
4816	현대	마이티 II 3.5톤일반캡GOLD120마력고상장축	16,318
4817	현대	마이티 II 3.5톤일반캡GOLD140마력고상장축	18,318
4818	현대	마이티 II 3.5톤일반캡SUP120마력고상단축	15,772
4819	현대	마이티 II 3.5톤일반캡SUP120마력고상장축	15,772
4820	현대	마이티 II 3.5톤일반캡디럭스120마력고상단축	15,054
4821	현대	마이티 II 3.5톤일반캡디럭스120마력고상장축	15,054
4822	현대	마이티 II 3WAY고마력(140PS)덤프슈퍼형	21,918
4823	현대	마이티 II 5.0톤장축디럭스골판(AL)	23,900
4824	현대	마이티 II 5.0톤장축디럭스평판(SWP)	36,772
4825	현대	마이티 II 5.0톤장축슈퍼형골판(AL)	24,945
4826	현대	마이티 II 5.0톤장축슈퍼형평판(SWP)	37,818
4827	현대	마이티 II 5.0톤초장축디럭스골판(AL)	25,390
4828	현대	마이티 II 5.0톤초장축디럭스평판(SWP)	30,663
4829	현대	마이티 II 5.0톤초장축슈퍼형골판(AL)	26,436
4830	현대	마이티 II 5.0톤초장축슈퍼형평판(SWP)	31,709
4831	현대	마이티 II 96마력고상슈퍼캡슈퍼형골판(AL)	15,200
4832	현대	마이티 II 96마력고상일반디럭스골판(AL)	14,118
4833	현대	마이티 II 96마력고상일반슈퍼형골판(AL)	14,836
4834	현대	마이티 II 96마력저상일반디럭스골판(AL)	14,463
4835	현대	마이티 II 96마력저상일반슈퍼형골판(AL)	15,181
4836	현대	마이티 II 고가사다리차고상장축디럭스	40,163
4837	현대	마이티 II 고가사다리차고상장축일반캡디럭스	43,072
4838	현대	마이티 II 고상장축일반디럭스골판(AL)	17,845
4839	현대	마이티 II 고상장축일반슈퍼형골판(AL)	18,563
4840	현대	마이티 II 급수차5톤단축디럭스	35,590
4841	현대	마이티 II 급수차CITY/CAB단축디럭스	20,518
4842	현대	마이티 II 급수차CITY/CAB단축슈퍼형	20,972
4843	현대	마이티 II 급수차고상단축디럭스	21,254
4844	현대	마이티 II 급수차단축디럭스	20,981
4845	현대	마이티 II 급수차단축슈퍼형	20,972
4846	현대	마이티 II 내로우캡2.5톤SUP120마력고상장축	14,318
4847	현대	마이티 II 내로우캡2.5톤SUP120마력단축고상	15,272
4848	현대	마이티 II 내로우캡2.5톤SUP120마력저상장축	14,545
4849	현대	마이티 II 내로우캡2.5톤SUP96마력고상장축	11,181
4850	현대	마이티 II 내로우캡2.5톤디럭스120마력고상장축	13,636
4851	현대	마이티 II 내로우캡2.5톤디럭스120마력단축고상	13,863
4852	현대	마이티 II 내로우캡2.5톤디럭스120마력저상장축	14,090
4853	현대	마이티 II 내로우캡2.5톤디럭스96마력고상장축	10,727
4854	현대	마이티 II 내로우캡2톤SUP120마력고상장축	14,045
4855	현대	마이티 II 내로우캡2톤SUP120마력저상장축	14,273
4856	현대	마이티 II 내로우캡2톤SUP96마력고상장축	11,000
4857	현대	마이티 II 내로우캡2톤디럭스120마력고상장축	13,590
4858	현대	마이티 II 내로우캡2톤디럭스120마력저상장축	13,818
4859	현대	마이티 II 내로우캡2톤디럭스96마력고상장축	10,545
4860	현대	마이티 II 내장탑차3.5톤고상단축슈퍼형골판(AL)	18,390
4861	현대	마이티 II 내장탑차5톤초장축디럭스골판(AL)	28,527
4862	현대	마이티 II 내장탑차5톤초장축슈퍼형골판(AL)	29,436
4863	현대	마이티 II 내장탑차내로우캡96마력고상장축일반캡고급형골판(AL)	13,563
4864	현대	마이티 II 내장탑차내로우캡고상장축일반캡디럭스골판(AL)	16,472
4865	현대	마이티 II 내장탑차내로우캡고상장축일반캡슈퍼형골판(AL)	16,927
4866	현대	마이티 II 내장탑차슈퍼캡118마력고상장축슈퍼형골판(AL)	16,563
4867	현대	마이티 II 내장탑차슈퍼캡118마력저상장축슈퍼형골판(AL)	16,909
4868	현대	마이티 II 내장탑차슈퍼캡고상장축슈퍼형골판(AL)	20,154

연번	제 작 사	기 종 명	기준가격
4869	현대	마이티 II 내장탑차일반캡96마력저상장축디럭스골판(AL)	14,736
4870	현대	마이티 II 내장탑차일반캡96마력저상장축슈퍼형골판(AL)	15,454
4871	현대	마이티 II 내장탑차일반캡고상장축디럭스골판(AL)	17,300
4872	현대	마이티 II 내장탑차일반캡고상장축슈퍼형골판(AL)	19,790
4873	현대	마이티 II 내장탑차일반캡저상장축디럭스골판(AL)	17,645
4874	현대	마이티 II 내장탑차일반캡저상장축슈퍼형골판(AL)	19,909
4875	현대	마이티 II 냉동탑차내로우캡고상장축일반캡고급형골판(AL)	17,263
4876	현대	마이티 II 냉동탑차내로우캡고상장축일반캡디럭스골판(AL)	20,172
4877	현대	마이티 II 냉동탑차내로우캡고상장축일반캡슈퍼형골판(AL)	20,854
4878	현대	마이티 II 냉동탑차슈퍼캡118마력고상장축슈퍼형골판(AL)	20,427
4879	현대	마이티 II 냉동탑차슈퍼캡고상장축슈퍼형140PS골판(AL)	22,836
4880	현대	마이티 II 냉동탑차슈퍼캡고상장축슈퍼형골판(AL)	19,336
4881	현대	마이티 II 냉동탑차일반캡고상장축디럭스골판(AL)	21,027
4882	현대	마이티 II 냉동탑차일반캡고상장축슈퍼형140PS골판(AL)	23,654
4883	현대	마이티 II 냉동탑차일반캡고상장축슈퍼형골판(AL)	21,972
4884	현대	마이티 II 냉동탑차일반캡저상장축디럭스골판(AL)	18,345
4885	현대	마이티 II 냉동탑차일반캡저상장축슈퍼형140PS골판(AL)	23,881
4886	현대	마이티 II 냉동탑차일반캡저상장축슈퍼형골판(AL)	19,063
4887	현대	마이티 II 냉동탑차축냉식일반캡고상장축디럭스저온형	25,372
4888	현대	마이티 II 냉동탑차축냉식일반캡고상장축디럭스초저온형	27,918
4889	현대	마이티 II 냉동탑차축냉식일반캡고상장축슈퍼형저온형	26,090
4890	현대	마이티 II 냉동탑차축냉식일반캡고상장축슈퍼형초저온형	28,636
4891	현대	마이티 II 더블캡96마력고상디럭스	14,181
4892	현대	마이티 II 덤프내로우캡슈퍼형	17,372
4893	현대	마이티 II 덤프트럭2.4톤고상디럭스	14,063
4894	현대	마이티 II 덤프트럭2.4톤고상슈퍼형	14,781
4895	현대	마이티 II 덤프트럭2.4톤특장고상단축디럭스	14,336
4896	현대	마이티 II 덤프트럭2.4톤특장고상단축슈퍼형	15,054
4897	현대	마이티 II 덤프트럭2.5톤고상슈퍼형	18,190
4898	현대	마이티 II 덤프트럭3.5톤단축슈퍼형	22,345
4899	현대	마이티 II 덤프트럭3WAY(고마력140)덤프슈퍼형	21,918
4900	현대	마이티 II 덤프트럭4.5톤고마력SUP	30,281
4901	현대	마이티 II 덤프트럭4.5톤단축디럭스	28,463
4902	현대	마이티 II 덤프트럭4.5톤단축슈퍼형	29,372
4903	현대	마이티 II 덤프트럭5톤고마력SUP	30,464
4904	현대	마이티 II 덤프트럭5톤단축디럭스	28,645
4905	현대	마이티 II 덤프트럭5톤단축슈퍼형	29,554
4906	현대	마이티 II 덤프트럭CITY2.4톤고상디럭스	13,600
4907	현대	마이티 II 덤프트럭CITY2.4톤고상슈퍼형	14,045
4908	현대	마이티 II 덤프트럭CITY2.5톤고상디럭스	13,600
4909	현대	마이티 II 덤프트럭CITY2.5톤고상슈퍼형	14,054
4910	현대	마이티 II 덤프트럭고마력140슈퍼형	20,100
4911	현대	마이티 II 덤프트럭내로우캡2.5톤디럭형	17,245
4912	현대	마이티 II 덤프트럭내로우캡2.5톤슈퍼형	17,963
4913	현대	마이티 II 덤프트럭내로우캡2.5톤특장고상단축디럭스	13,781
4914	현대	마이티 II 덤프트럭내로우캡2.5톤특장고상단축슈퍼형	14,236
4915	현대	마이티 II 덤프트럭내로우캡덤프슈퍼형	18,327
4916	현대	마이티 II 덤프트럭내로우캡디럭스	16,918
4917	현대	마이티 II 덤프트럭디럭스	17,473
4918	현대	마이티 II 렉카트럭3.5톤단축슈퍼2단	24,736
4919	현대	마이티 II 렉카트럭3.5톤단축슈퍼3단	25,827
4920	현대	마이티 II 렉카트럭5.0톤단축골드형3단	34,536
4921	현대	마이티 II 렉카트럭5.0톤단축디럭스2단	31,118
4922	현대	마이티 II 렉카트럭5.0톤단축디럭스3단	32,400
4923	현대	마이티 II 렉카트럭5.0톤단축슈퍼형3단	33,445
4924	현대	마이티 II 렉카트럭고상단축디럭스	20,027

연번	제 작 사	기 종 명	기준가격
4925	현대	마이티 II 렉카트럭고상단축디럭스2단BOOM	23,436
4926	현대	마이티 II 렉카트럭고상단축디럭스3단BOOM	24,436
4927	현대	마이티 II 렉카트럭고상단축슈퍼형	21,745
4928	현대	마이티 II 렉카트럭고상단축슈퍼형3단BOOM	25,154
4929	현대	마이티 II 렉카트럭슈퍼캡118마력고상단축슈퍼형3단BOOM	23,836
4930	현대	마이티 II 렉카트럭슈퍼캡고마력고상장축골드형3단BOOM	27,427
4931	현대	마이티 II 렉카트럭슈퍼캡고마력고상장축슈퍼형3단BOOM	28,018
4932	현대	마이티 II 렉카트럭슈퍼캡고상단축슈퍼3단	23,563
4933	현대	마이티 II 렉카트럭슈퍼캡고상장축골드형3단BOOM	28,381
4934	현대	마이티 II 렉카트럭슈퍼캡고상장축슈퍼형3단BOOM	25,881
4935	현대	마이티 II 렉카트럭슈퍼캡장축120마력SUP	25,109
4936	현대	마이티 II 렉카트럭슈퍼캡장축140마력SUP	25,473
4937	현대	마이티 II 렉카트럭일반캡118마력고상단축슈퍼형3단BOOM	23,109
4938	현대	마이티 II 렉카트럭일반캡96마력고상단축디럭스2단BOOM	20,300
4939	현대	마이티 II 렉카트럭일반캡96마력고상단축슈퍼형3단BOOM	22,018
4940	현대	마이티 II 렉카트럭일반캡고상단축슈퍼3단	24,381
4941	현대	마이티 II 렉카트럭일반캡고상단축슈퍼형2단BOOM	25,927
4942	현대	마이티 II 렉카트럭일반캡고상단축슈퍼형3단BOOM	26,927
4943	현대	마이티 II 버콤로리96PS고상단축디럭스	16,381
4944	현대	마이티 II 버콤로리96PS고상단축슈퍼형	17,100
4945	현대	마이티 II 버콤로리96PS단축디럭스	16,109
4946	현대	마이티 II 버콤로리96PS단축슈퍼형	16,827
4947	현대	마이티 II 버콤로리CITY/CAB단축디럭스	15,645
4948	현대	마이티 II 버콤로리CITY/CAB단축슈퍼형	16,100
4949	현대	마이티 II 버콤로리내로우캡고상단축디럭스	15,827
4950	현대	마이티 II 버콤로리내로우캡고상단축슈퍼형	16,281
4951	현대	마이티 II 버콤로리내로우캡단축디럭스	19,918
4952	현대	마이티 II 버콤로리내로우캡단축슈퍼형	20,372
4953	현대	마이티 II 버콤로리단축디럭스	19,518
4954	현대	마이티 II 버콤로리단축슈퍼형	21,781
4955	현대	마이티 II 보냉탑차3.5톤고상일반디럭스골판AL	19,045
4956	현대	마이티 II 보냉탑차3.5톤고상일반슈퍼골판AL	19,763
4957	현대	마이티 II 보냉탑차5톤장축디럭스평판SWP	27,545
4958	현대	마이티 II 보냉탑차5톤장축슈퍼형평판SWP	28,590
4959	현대	마이티 II 보냉탑차고상장축슈퍼골판(AL)	17,472
4960	현대	마이티 II 보냉탑차내로우캡96마력고상장축일반캡고급형골판(AL)	15,672
4961	현대	마이티 II 보냉탑차내로우캡96마력고상장축일반캡슈퍼형골판(AL)	16,127
4962	현대	마이티 II 보냉탑차내로우캡고상장축일반캡디럭스골판	18,581
4963	현대	마이티 II 보냉탑차내로우캡고상장축일반캡슈퍼형골판	19,036
4964	현대	마이티 II 보냉탑차슈퍼캡고상장축슈퍼형골판(AL)	22,427
4965	현대	마이티 II 보냉탑차일반캡고상장축골판(AL)	15,490
4966	현대	마이티 II 보냉탑차일반캡고상장축디럭스골판(AL)	16,527
4967	현대	마이티 II 보냉탑차일반캡고상장축슈퍼형골판(AL)	17,245
4968	현대	마이티 II 보틀캐리어고상장축디럭스골판AL	18,636
4969	현대	마이티 II 보틀캐리어고상장축슈퍼형골판AL	19,354
4970	현대	마이티 II 슈퍼캡SUP118마력고상	14,681
4971	현대	마이티 II 슈퍼캡SUP118마력저상	14,681
4972	현대	마이티 II 슈퍼캡SUP155마력고상	15,863
4973	현대	마이티 II 슈퍼캡SUP155마력저상	15,863
4974	현대	마이티 II 슈퍼캡SUP96마력고상	12,090
4975	현대	마이티 II 슈퍼캡SUP96마력저상	12,318
4976	현대	마이티 II 슈퍼캡고상장축슈퍼형골판(AL)	19,063
4977	현대	마이티 II 시티캡96마력고급형골판(AL)	13,381
4978	현대	마이티 II 시티캡96마력슈퍼형골판(AL)	13,836
4979	현대	마이티 II 시티캡SUP96마력고상	11,000
4980	현대	마이티 II 시티캡고상일반고급골판(AL)	17,081



연번	제 작 사	기 종 명	기준가격
4981	현대	마יתי II 시티캡디럭스96마력고상	10,545
4982	현대	마יתי II 앰롤트럭5톤SLIDING단축디럭스	31,354
4983	현대	마יתי II 앰롤트럭5톤SWW단축디럭스	32,527
4984	현대	마יתי II 앰롤트럭CITY/CAB단축디럭스	19,963
4985	현대	마יתי II 앰롤트럭고상단축디럭스	36,609
4986	현대	마יתי II 앰롤트럭내로우캡고상단축디럭스	20,145
4987	현대	마יתי II 앰롤트럭내로우캡고상단축슈퍼형	20,600
4988	현대	마יתי II 앰롤트럭내로우캡단축디럭스	24,009
4989	현대	마יתי II 앰롤트럭내로우캡단축슈퍼형	24,463
4990	현대	마יתי II 앰롤트럭단축디럭스	25,781
4991	현대	마יתי II 앰롤트럭단축슈퍼형	25,145
4992	현대	마יתי II 압착진개차고상단축디럭스	26,354
4993	현대	마יתי II 압착진개차내로우캡고상단축디럭스	25,800
4994	현대	마יתי II 압착진개차내로우캡고상단축슈퍼형	26,254
4995	현대	마יתי II 압착진개차내로우캡단축디럭스	29,663
4996	현대	마יתי II 압착진개차내로우캡단축슈퍼형	30,118
4997	현대	마יתי II 압착진개차단축디럭스	30,845
4998	현대	마יתי II 압착진개차단축슈퍼형	30,209
4999	현대	마יתי II 압축진개차5톤단축디럭스	43,454
5000	현대	마יתי II 압축진개차내로우캡고상단축디럭스	25,854
5001	현대	마יתי II 압축진개차내로우캡고상단축슈퍼형	26,309
5002	현대	마יתי II 압축진개차내로우캡단축디럭스	29,718
5003	현대	마יתי II 압축진개차내로우캡단축슈퍼형	30,172
5004	현대	마יתי II 압축진개차단축디럭스	30,900
5005	현대	마יתי II 압축진개차단축슈퍼형	30,263
5006	현대	마יתי II 압축진개차시티캡단축디럭스	25,618
5007	현대	마יתי II 압축진개차시티캡단축슈퍼형	26,074
5008	현대	마יתי II 웬바디5톤초장축슈퍼형골판(AL)	37,500
5009	현대	마יתי II 음식물찌꺼기교반차단축디럭스	43,463
5010	현대	마יתי II 이동주유차(초고속)단축디럭스	22,072
5011	현대	마יתי II 이동주유차(초고속)단축슈퍼형	22,527
5012	현대	마יתי II 이동주유차(초고속)단축일반형	22,990
5013	현대	마יתי II 이동주유차(초고속형)내로우캡고상단축일반캡고급형(2격실)디럭스	21,527
5014	현대	마יתי II 이동주유차(초고속형)내로우캡고상단축일반캡고급형(2격실)슈퍼형	21,981
5015	현대	마יתי II 이동주유차(초고속형)내로우캡고상단축일반캡보급형(3격실)디럭스	20,709
5016	현대	마יתי II 이동주유차(초고속형)내로우캡고상단축일반캡보급형(3격실)슈퍼형	21,163
5017	현대	마יתי II 이동주유차내로우캡고급형디럭스초고속형	26,345
5018	현대	마יתי II 이동주유차내로우캡보급형디럭스초고속형	23,590
5019	현대	마יתי II 이동주유차내로우캡스페셜형디럭스초고속형	26,345
5020	현대	마יתי II 이동주유차내로우캡프로형디럭스초고속형	23,590
5021	현대	마יתי II 이사짐운반차저상장축일반캡디럭스골판(AL)	18,145
5022	현대	마יתי II 이사짐운반차저상장축일반캡슈퍼형골판(AL)	19,090
5023	현대	마יתי II 일반캡GOLD118마력고상	14,318
5024	현대	마יתי II 일반캡GOLD155마력고상	15,500
5025	현대	마יתי II 일반캡GOLD155마력저상	15,500
5026	현대	마יתי II 일반캡GOLD96마력고상	13,227
5027	현대	마יתי II 일반캡GOLD96마력저상	13,227
5028	현대	마יתי II 일반캡STD96마력고상	10,245
5029	현대	마יתי II 일반캡SUP118마력고상	12,818
5030	현대	마יתי II 일반캡SUP118마력단축	12,818
5031	현대	마יתי II 일반캡SUP155마력고상	14,000
5032	현대	마יתי II 일반캡SUP155마력저상	14,227
5033	현대	마יתי II 일반캡SUP96마력고상	11,727
5034	현대	마יתי II 일반캡SUP96마력단축	11,727
5035	현대	마יתי II 일반캡SUP96마력저상	11,954
5036	현대	마יתי II 일반캡디럭스118마력고상	12,100

연번	제 작 사	기 종 명	기준가격
5037	현대	마이티Ⅱ일반캐디럭스118마력단축	12,100
5038	현대	마이티Ⅱ일반캐디럭스96마력고상	11,009
5039	현대	마이티Ⅱ일반캐디럭스96마력단축	11,009
5040	현대	마이티Ⅱ일반캐디럭스96마력저상	11,236
5041	현대	마이티Ⅱ저상장축일반디럭스골판(AL)	18,072
5042	현대	마이티Ⅱ저상장축일반슈퍼형골판(AL)	18,790
5043	현대	마이티Ⅱ저상장축일반캐디럭스골판(AL)	14,963
5044	현대	마이티Ⅱ저상장축일반캐슈퍼형골판(AL)	15,681
5045	현대	마이티Ⅱ진개덤프CITY/CAB단축디럭스	14,945
5046	현대	마이티Ⅱ진개덤프CITY/CAB단축슈퍼형	15,400
5047	현대	마이티Ⅱ진개덤프고상단축디럭스	15,681
5048	현대	마이티Ⅱ진개덤프내로우캡고상단축디럭스	15,127
5049	현대	마이티Ⅱ진개덤프내로우캡고상단축슈퍼형	15,581
5050	현대	마이티Ⅱ진개덤프내로우캡단축디럭스	19,218
5051	현대	마이티Ⅱ진개덤프내로우캡단축슈퍼형	19,672
5052	현대	마이티Ⅱ진개덤프단축디럭스	20,400
5053	현대	마이티Ⅱ진개덤프단축슈퍼형	19,536
5054	현대	마이티Ⅱ진개수송차측면투입단축디럭스	43,463
5055	현대	마이티Ⅱ탱크로리3.5톤단축디럭스	21,954
5056	현대	마이티Ⅱ탱크로리5톤단축디럭스	26,463
5057	현대	마이티Ⅱ탱크로리5톤단축슈퍼형	27,509
5058	현대	마이티Ⅱ탱크로리고상단축일반캐디럭스	17,254
5059	현대	마이티Ⅱ탱크로리내로우캡고상단축일반캐디럭스	16,700
5060	현대	마이티Ⅱ탱크로리내로우캡고상단축일반캐슈퍼형	17,154
5061	현대	마이티Ⅱ탱크로리내로우캡단축디럭스STEEL탱크	20,427
5062	현대	마이티Ⅱ탱크로리단축디럭스	16,981
5063	현대	마이티Ⅱ탱크로리시티캡단축디럭스	16,518
5064	현대	마이티Ⅱ탱크로리시티캡단축슈퍼형	16,972
5065	현대	마이티Ⅱ파워게이트고상장축디럭스	13,927
5066	현대	마이티Ⅱ파워게이트고상장축슈퍼형	15,009
5067	현대	마이티Ⅱ파워게이트슈퍼캡고상장축슈퍼형	19,963
5068	현대	마이티Ⅱ파워게이트일반캡고상장축디럭스	17,109
5069	현대	마이티E2.5톤경제형냉장탑차일반캡고상장축SUP	37,336
5070	현대	마이티E2.5톤내장탑차슈퍼캡고상장축SUP	35,527
5071	현대	마이티E2.5톤내장탑차일반캡고상장축SUP	35,163
5072	현대	마이티E2.5톤내장탑차일반캡고상장축SUPGRP(광폭)	35,663
5073	현대	마이티E2.5톤내장탑차일반캡저상장축SUP	35,254
5074	현대	마이티E2.5톤냉동탑차슈퍼캡고상장축SUP	39,172
5075	현대	마이티E2.5톤냉동탑차일반캡고상장축SUP	38,672
5076	현대	마이티E2.5톤냉동탑차일반캡저상장축SUP	38,990
5077	현대	마이티E2.5톤덤프트럭일반캡고상단축SUP	34,500
5078	현대	마이티E2.5톤보냉탑차슈퍼캡장축고상SUP	37,681
5079	현대	마이티E2.5톤슈퍼캡고상장축GOLD	46,818
5080	현대	마이티E2.5톤슬라이딩덤프일반캡고상장축SUP	43,636
5081	현대	마이티E2.5톤이동목욕차슈퍼캡고상장축SUP	110,909
5082	현대	마이티E2.5톤이동세탁차슈퍼캡고상장축SUP	130,909
5083	현대	마이티E3.5톤고상단축일반캐슈퍼형SUP	36,590
5084	현대	마이티E3.5톤내장탑차일반캡고상장축SUP	36,581
5085	현대	마이티E3.5톤냉동탑차고상장축일반캐슈퍼형SUPAL평판	40,690
5086	현대	마이티E3.5톤냉동탑차일반캡고상장축SUP	41,618
5087	현대	마이티E3.5톤덤프트럭일반캡고상단축SUP	37,272
5088	현대	마이티E3.5톤버쿨로리고상단축일반캐슈퍼형SUP	39,045
5089	현대	마이티E3.5톤왕바디고상장축일반캐슈퍼형SUPAL평판	40,963
5090	현대	마이티E3.5톤왕바디일반캐고상장축SUP	42,009
5091	현대	마이티E3.5톤일반캐고상단축SUP	48,618
5092	현대	마이티EGRP내장탑차고상장축일반캐슈퍼형SUPGRP평판	34,790

연번	제 작 사	기 종 명	기준가격
5093	현대	마이티E경제형냉동탑차고상장축일반캡SUPG1평판	36,781
5094	현대	마이티E내장탑차고상장축슈퍼캡SUPAL 평판	35,363
5095	현대	마이티E내장탑차고상장축일반캡SUPG1평판	34,609
5096	현대	마이티E내장탑차저상장축일반캡SUPG1평판	34,700
5097	현대	마이티E덤프트럭고상단축일반캡SUP	34,036
5098	현대	마이티E보냉탑차고상장축슈퍼캡SUPAL 평판	36,781
5099	현대	마이티E활어운반차슈퍼캡고상장축SUP	39,218
5100	현대	마이티LOWDECK장축	7,481
5101	현대	마이티Qt2.5톤단축고상DLXM/T	27,464
5102	현대	마이티Qt2.5톤단축고상HI-SUPERM/T	28,782
5103	현대	마이티Qt2.5톤덤프트럭일반캡단축고상HI-SUPERM/T	34,000
5104	현대	마이티Qt2.5톤입롤일반캡단축고상HI-SUPERM/T	40,000
5105	현대	마이티Qt2.5톤압착진개차일반캡단축고상HI-SUPERM/T	46,818
5106	현대	마이티Qt2.5톤이동주유차일반캡단축고상DLXM/T	41,545
5107	현대	마이티Qt2.5톤장축고상DLXM/T	27,600
5108	현대	마이티Qt2.5톤장축고상HI-SUPERM/T	28,918
5109	현대	마이티Qt2.5톤장축저상DLXM/T	27,691
5110	현대	마이티Qt2.5톤장축저상HI-SUPERM/T	29,009
5111	현대	마이티Qt2.5톤진개덤프일반캡단축고상HI-SUPERM/T	35,818
5112	현대	마이티Qt2톤냉동탑차일반캡HI-SUPER장축고상M/T	37,182
5113	현대	마이티Qt2톤단축고상DLXM/T	27,055
5114	현대	마이티Qt2톤단축고상HI-SUPERM/T	28,373
5115	현대	마이티Qt2톤장축고상DLXM/T	27,191
5116	현대	마이티Qt2톤장축고상HI-SUPERM/T	28,509
5117	현대	마이티Qt2톤장축저상DLXM/T	27,282
5118	현대	마이티Qt2톤장축저상HI-SUPERM/T	28,600
5119	현대	마이티SUP고상단축장축	9,536
5120	현대	마이티SUP고상장축고마력형	10,354
5121	현대	마이티SUP고상장축파워고속버스형	9,536
5122	현대	마이티SUP저상장축파워고속버스형	9,718
5123	현대	마이티고기사다리차고상	41,472
5124	현대	마이티고기사다리차고상장축	41,836
5125	현대	마이티고상단축	8,772
5126	현대	마이티고상장축	8,772
5127	현대	마이티내로우캡2.5톤디럭스장축고상M/T	34,372
5128	현대	마이티내로우캡2.5톤디럭스장축저상M/T	34,463
5129	현대	마이티내로우캡2.5톤하이슈퍼단축고상M/T	35,281
5130	현대	마이티내로우캡2.5톤하이슈퍼장축고상M/T	35,690
5131	현대	마이티내로우캡2.5톤하이슈퍼장축저상M/T	35,781
5132	현대	마이티내로우캡2톤디럭스장축고상M/T	33,963
5133	현대	마이티내로우캡2톤디럭스장축저상M/T	34,054
5134	현대	마이티내로우캡2톤하이슈퍼단축고상M/T	34,872
5135	현대	마이티내로우캡2톤하이슈퍼장축고상M/T	35,281
5136	현대	마이티내로우캡2톤하이슈퍼장축저상M/T	35,372
5137	현대	마이티내장탑차2.5톤슈퍼캡장축고상	47,790
5138	현대	마이티내장탑차2.5톤슈퍼캡장축저상	48,870
5139	현대	마이티내장탑차FRP외판	8,974
5140	현대	마이티내장탑차HD-250-DV2,5TSTEEL	8,869
5141	현대	마이티내장탑차고상AL외판	10,336
5142	현대	마이티내장탑차고상장축AL외판	10,972
5143	현대	마이티내장탑차고상장축고급형외판(AL)	11,745
5144	현대	마이티내장탑차고상장축슈퍼형외판(AL)	12,509
5145	현대	마이티내장탑차저상AL외판	10,745
5146	현대	마이티내장탑차저상FRP외판	10,756
5147	현대	마이티내장탑차저상장축AL외판	11,381
5148	현대	마이티내장탑차저상장축FRP외판	11,392

연번	제 작 사	기 종 명	기준가격
5149	현대	마이티내장탑차저상장축고급형외판(AL)	12,154
5150	현대	마이티내장탑차저상장축슈퍼형외판(AL)	12,918
5151	현대	마이티내장탑차파워고상장축고급형외판(AL)	12,563
5152	현대	마이티내장탑차파워고상장축슈퍼형외판(AL)	13,327
5153	현대	마이티냉동/냉장겸용탑차2.5톤슈퍼캡장축고상	56,250
5154	현대	마이티냉동차(H, 형)	13,016
5155	현대	마이티냉동차(H, -1형)	17,374
5156	현대	마이티냉동차(H, 형)	15,931
5157	현대	마이티냉동차고상H, 형	14,336
5158	현대	마이티냉동차고상장축AL외판	14,700
5159	현대	마이티냉동차고상장축고급형ALSWP외판	16,454
5160	현대	마이티냉동차저상H, 형	13,504
5161	현대	마이티냉동차저상H, 형	16,393
5162	현대	마이티냉동탑차2.5톤슈퍼캡장축고상	51,750
5163	현대	마이티냉동탑차3.5톤일반캡장축고상	53,640
5164	현대	마이티냉동탑차고상장축슈퍼형AL외판	16,100
5165	현대	마이티냉동탑차저상장축슈퍼형ALSWP/FRP	16,590
5166	현대	마이티냉동탑차저상장축슈퍼형AL외판	16,281
5167	현대	마이티냉동탑차파워고상장축고급형AL외판	16,154
5168	현대	마이티냉동탑차파워고상장축슈퍼형AL외판	16,918
5169	현대	마이티더블캡고상	11,100
5170	현대	마이티더블캡고상장축	11,463
5171	현대	마이티더블캡디럭스장축	11,463
5172	현대	마이티덤프칭소차고상	12,936
5173	현대	마이티덤프칭소차고상단축고급형	13,263
5174	현대	마이티덤프칭소차고상단축슈퍼형	14,027
5175	현대	마이티덤프트럭2.5톤인발캡단축고상	46,890
5176	현대	마이티덤프트럭3.5톤일반캡단축고상	49,050
5177	현대	마이티덤프트럭고상	10,518
5178	현대	마이티덤프트럭고상단축고급형	11,207
5179	현대	마이티덤프트럭고상단축슈퍼형	11,970
5180	현대	마이티디럭스고상장축고형	9,590
5181	현대	마이티디럭스고상장축단축파워고속버스형	8,772
5182	현대	마이티디럭스저상장축파워고속버스형	8,954
5183	현대	마이티렉카고상2단BOOM	15,290
5184	현대	마이티렉카3단800M	13,694
5185	현대	마이티렉카고상3단BOOM	16,290
5186	현대	마이티렉카트럭(HD250-1WK)	13,565
5187	현대	마이티렉카트럭CITY/CAB고상단축디럭스	19,563
5188	현대	마이티렉카트럭CITY/CAB고상단축슈퍼형	21,018
5189	현대	마이티렉카트럭고상단축2단BOOM고급형	16,427
5190	현대	마이티렉카트럭고상단축3단BOOM고급형	17,427
5191	현대	마이티렉카트럭고상단축슈퍼형2단BOOM	17,190
5192	현대	마이티렉카트럭고상단축슈퍼형3단BOOM	18,190
5193	현대	마이티버콤로리고상	12,290
5194	현대	마이티버콤로리고상단축	13,342
5195	현대	마이티보냉차HD-250-12.5톤우레탄	11,081
5196	현대	마이티보냉차고상	11,245
5197	현대	마이티보냉차고상장축AL외판	13,109
5198	현대	마이티보냉차고상장축고급형AL외판	13,745
5199	현대	마이티보냉차저상	11,545
5200	현대	마이티보냉탑차고상장축슈퍼형ALSWP외판	14,845
5201	현대	마이티보냉탑차고상장축슈퍼형AL외판	14,509
5202	현대	마이티세이프티로더	14,018
5203	현대	마이티세이프티로더고상	15,381
5204	현대	마이티셔틀백고상	22,572

연번	제 작 사	기 종 명	기준가격
5205	현대	마יתי슈퍼LOWDECK장축	7,809
5206	현대	마יתי슈퍼고상단축	9,354
5207	현대	마יתי슈퍼고상장축	9,354
5208	현대	마יתי슈퍼저상장축	9,536
5209	현대	마יתי암롤2.5톤내로우캡단축고상	47,430
5210	현대	마יתי암롤고상단축슈퍼형	19,454
5211	현대	마יתי암롤트럭고상단축고급형	18,690
5212	현대	마יתי압착진개차2.5톤내로우캡단축고상	52,650
5213	현대	마יתי압착진개차고상단축고급형	23,536
5214	현대	마יתי압축진개차고상	22,018
5215	현대	마יתי압축진개차고상단축	22,563
5216	현대	마יתי압축진개차고상단축고급형	23,754
5217	현대	마יתי압축진개차고상단축슈퍼형	24,518
5218	현대	마יתי용접발전차단축	16,909
5219	현대	마יתי왕바디3.5톤슈퍼캡장축고상	55,800
5220	현대	마יתי왕바디3.5톤일반캡장축고상	53,640
5221	현대	마יתי이동주유차2.5톤내로우캡단축고상	47,430
5222	현대	마יתי이동주유차고상	19,327
5223	현대	마יתי이동주유차단축	18,872
5224	현대	마יתי이동주유차단축고급형	20,109
5225	현대	마יתי이동주유차단축슈퍼형	20,872
5226	현대	마יתי이동주유차단축초고속버스고급형	20,754
5227	현대	마יתי이동주유차단축초고속버스슈퍼형	21,518
5228	현대	마יתי이사집운반차저상	10,745
5229	현대	마יתי이사집운반차저상장축	13,854
5230	현대	마יתי이사집운반차탑차저상장축슈퍼형AL외판	14,218
5231	현대	마יתי저상장축	8,954
5232	현대	마יתי진개덤프2.5톤내로우캡단축고상	41,760
5233	현대	마יתי콘버터블트럭고상	8,424
5234	현대	마יתי큐티2.0톤DLX단축고상	25,236
5235	현대	마יתי큐티2.0톤DLX장축고상	25,373
5236	현대	마יתי큐티2.0톤DLX장축저상	25,464
5237	현대	마יתי큐티2.0톤HI-SUP단축고상	26,555
5238	현대	마יתי큐티2.0톤HI-SUP장축고상	26,691
5239	현대	마יתי큐티2.0톤HI-SUP장축저상	26,782
5240	현대	마יתי큐티2.0톤냉동탑차일반캡고상장축HI-SUP	33,000
5241	현대	마יתי큐티2.0톤렉카일반캡고상장축HI-SUP	40,090
5242	현대	마יתי큐티2.0톤언더리프트일반캡고상단축HI-SUP	39,727
5243	현대	마יתי큐티2.5톤DLX단축고상	24,918
5244	현대	마יתי큐티2.5톤DLX장축고상	27,008
5245	현대	마יתי큐티2.5톤DLX장축저상	25,145
5246	현대	마יתי큐티2.5톤HI-SUP단축고상	26,236
5247	현대	마יתי큐티2.5톤HI-SUP단축고상(사시캡)	20,227
5248	현대	마יתי큐티2.5톤HI-SUP장축고상	26,372
5249	현대	마יתי큐티2.5톤HI-SUP장축저상	26,463
5250	현대	마יתי큐티2.5톤급수차일반캡고상단축HI-SUP	43,045
5251	현대	마יתי큐티2.5톤덤프트럭일반캡고상단축HI-SUP	29,363
5252	현대	마יתי큐티2.5톤버콕리일반캡고상단축HI-SUP	33,318
5253	현대	마יתי큐티2.5톤암롤일반캡고상단축HI-SUP	36,727
5254	현대	마יתי큐티2.5톤압착진개차일반캡고상단축HI-SUP	42,936
5255	현대	마יתי큐티2.5톤진개덤프일반캡고상단축HI-SUP	31,018
5256	현대	마יתי큐티2톤DLX단축고상	23,872
5257	현대	마יתי큐티2톤DLX장축고상	24,009
5258	현대	마יתי큐티2톤DLX장축저상	24,100
5259	현대	마יתי큐티2톤HI-SUP단축고상	25,190
5260	현대	마יתי큐티2톤HI-SUP장축고상	25,327

연번	제 작 사	기 종 명	기준가격
5261	현대	마이티큐티2톤HI-SUP장축저상	25,418
5262	현대	마이티큐티2톤내장탑차고상장축일반캡SUPG1평판	29,609
5263	현대	마이티큐티3.5톤버콤포리일반캡고상단축SUP	40,590
5264	현대	마이티큐티내장탑차일반캡고상장축HI-SUP	30,172
5265	현대	마이티큐티내장탑차일반캡고상장축HI-SUP(광폭)	30,636
5266	현대	마이티큐티덱프트럭고상단축일반캡HI-SUP	28,900
5267	현대	마이티큐티덱프트럭슈퍼형	20,918
5268	현대	마이티큐티버콤포리고상단축일반캡SUP	31,481
5269	현대	마이티큐티버콤포리단축디럭스	22,645
5270	현대	마이티큐티버콤포리단축슈퍼형	22,963
5271	현대	마이티큐티암롤고상단축일반캡HI-SUP	35,445
5272	현대	마이티큐티암롤단축디럭스	26,463
5273	현대	마이티큐티암롤단축슈퍼형	27,054
5274	현대	마이티큐티압착진개차고상단축일반캡HI-SUP	41,436
5275	현대	마이티큐티압착진개차단축디럭스	32,118
5276	현대	마이티큐티압착진개차단축슈퍼형	32,709
5277	현대	마이티큐티압착진개차단축디럭스	32,172
5278	현대	마이티큐티압착진개차단축슈퍼형	32,763
5279	현대	마이티큐티이동주유차고상단축일반캡프로형DLX초고속형	34,018
5280	현대	마이티큐티이동주유차스페셜형디럭스초고속형	28,800
5281	현대	마이티큐티이동주유차일반캡고상단축스페셜형DLX초고속형	38,145
5282	현대	마이티큐티이동주유차일반캡고상단축프로형DLX초고속형	35,545
5283	현대	마이티큐티이동주유차프로형디럭스초고속형	26,045
5284	현대	마이티큐티진개덱프고상단축일반캡HI-SUP	30,327
5285	현대	마이티큐티진개덱프단축디럭스	21,672
5286	현대	마이티큐티진개덱프단축슈퍼형	22,263
5287	현대	마이티탱크로리고상	13,345
5288	현대	마이티탱크로리고상단축	14,618
5289	현대	마이티탱크로리단축고급형	14,927
5290	현대	마이티탱크로리단축슈퍼형	15,690
5291	현대	마이티트럭고급DXL 장축2.5톤	7,601
5292	현대	마이티파워게이트고상	11,654
5293	현대	마이티파워게이트고상장축고급형	12,954
5294	현대	마이티하이닝동탑차2.5톤슈퍼캡장축고상	53,100
5295	현대	마이티하이닝동탑차2.5톤일반캡장축고상	53,190
5296	현대	마이티하이닝동탑차3.5톤슈퍼캡장축고상	55,440
5297	현대	마이티하이닝장탑차3.5톤슈퍼캡장축고상	50,490
5298	현대	마이티할어운반차2.5톤슈퍼캡장축고상	55,440
5299	현대	메가트럭4.5SUP장축	43,318
5300	현대	메가트럭4.5SUP초장축	43,772
5301	현대	메가트럭4.5SUP초장축플러스	45,227
5302	현대	메가트럭4.5SUP초장축플러스7.4	46,409
5303	현대	메가트럭4.5톤GOLD장축	59,000
5304	현대	메가트럭4.5톤GOLD초장축	59,455
5305	현대	메가트럭4.5톤GOLD초장축플러스	61,091
5306	현대	메가트럭4.5톤GOLD초장축플러스7.4	62,273
5307	현대	메가트럭4.5톤PREMIUM장축	43,450
5308	현대	메가트럭4.5톤PREMIUM초장축	43,950
5309	현대	메가트럭4.5톤PREMIUM초장축플러스	45,550
5310	현대	메가트럭4.5톤PREMIUM초장축플러스7.4	46,850
5311	현대	메가트럭4.5톤SUP단축	38,150
5312	현대	메가트럭4.5톤SUP장축	38,550
5313	현대	메가트럭4.5톤SUP초장축	39,050
5314	현대	메가트럭4.5톤SUP초장축플러스	40,650
5315	현대	메가트럭4.5톤SUP초장축플러스7.4	41,950
5316	현대	메가트럭4.5톤극초장축플러스GOLD	63,109

연번	제 작 사	기 종 명	기준가격
5317	현대	메가트럭4.5톤단축SUPA/T	52,110
5318	현대	메가트럭4.5톤단축SUPM/T	48,091
5319	현대	메가트럭4.5톤덱프슈퍼형	34,236
5320	현대	메가트럭4.5톤덱프트럭SUPM/T	53,820
5321	현대	메가트럭4.5톤덱프트럭덱프슈퍼형	45,409
5322	현대	메가트럭4.5톤슈퍼단축(4,600)	58,018
5323	현대	메가트럭4.5톤슈퍼장축(5,300)	58,381
5324	현대	메가트럭4.5톤슈퍼초장축(6,250)	58,836
5325	현대	메가트럭4.5톤슈퍼초장축플러스(7,000)	60,290
5326	현대	메가트럭4.5톤슈퍼초장축플러스7.4	61,472
5327	현대	메가트럭4.5톤와이드캡7.6MGOLD	72,845
5328	현대	메가트럭4.5톤와이드캡7.6M프리미엄	74,664
5329	현대	메가트럭4.5톤와이드캡8.0MGOLD	72,436
5330	현대	메가트럭4.5톤와이드캡8.3MGOLD	73,481
5331	현대	메가트럭4.5톤와이드캡8.3M프리미엄	75,300
5332	현대	메가트럭4.5톤와이드캡8.9MGOLD	73,300
5333	현대	메가트럭4.5톤와이드캡8.9M프리미엄	75,118
5334	현대	메가트럭4.5톤왕바디(후2축)초장축플러스7.4GOLDM/T	87,563
5335	현대	메가트럭4.5톤장축GOLDA/T	65,381
5336	현대	메가트럭4.5톤장축GOLDM/T	60,381
5337	현대	메가트럭4.5톤장축SUPA/T	52,470
5338	현대	메가트럭4.5톤장축SUPM/T	48,455
5339	현대	메가트럭4.5톤초장축GOLDA/T	65,836
5340	현대	메가트럭4.5톤초장축GOLDM/T	60,836
5341	현대	메가트럭4.5톤초장축SUPA/T	52,920
5342	현대	메가트럭4.5톤초장축SUPM/T	48,909
5343	현대	메가트럭4.5톤초장축플러스7.4GOLDA/T	68,472
5344	현대	메가트럭4.5톤초장축플러스7.4GOLDM/T	63,472
5345	현대	메가트럭4.5톤초장축플러스7.4SUPA/T	55,530
5346	현대	메가트럭4.5톤초장축플러스7.4SUPM/T	51,545
5347	현대	메가트럭4.5톤초장축플러스GOLDA/T	67,290
5348	현대	메가트럭4.5톤초장축플러스GOLDM/T	62,290
5349	현대	메가트럭4.5톤초장축플러스SUPA/T	54,360
5350	현대	메가트럭4.5톤초장축플러스SUPM/T	51,545
5351	현대	메가트럭4.5톤할어운반차초장축골드형	42,136
5352	현대	메가트럭4.5톤할어운반차초장축골드형FRP수조	54,827
5353	현대	메가트럭4x2카고7.0톤단축DLX	41,509
5354	현대	메가트럭4x2카고7.0톤단축SUP	42,681
5355	현대	메가트럭4x2카고7.0톤장축DLX	41,418
5356	현대	메가트럭4x2카고7.0톤장축SUP	42,590
5357	현대	메가트럭4x2카고7.0톤초장축DLX	41,872
5358	현대	메가트럭4x2카고7.0톤초장축SUP	43,045
5359	현대	메가트럭5.0톤(225마력)CNG샤시캡중축슈퍼형	66,590
5360	현대	메가트럭5.0톤(225마력)CNG新압착진개차단축슈퍼형	79,409
5361	현대	메가트럭5.0톤(225마력)CNG新압착진개차중축슈퍼형	82,363
5362	현대	메가트럭5.0톤(225마력)CNG암롤단축슈퍼형	71,490
5363	현대	메가트럭5.0톤(225마력)CNG암롤중축슈퍼형	73,954
5364	현대	메가트럭5.0톤(225마력)CNG압착진개차단축슈퍼형	78,381
5365	현대	메가트럭5.0톤(225마력)CNG음식물쓰레기수거차중축슈퍼형	95,000
5366	현대	메가트럭5.0톤DLX단축	40,781
5367	현대	메가트럭5.0톤DLX장축	41,145
5368	현대	메가트럭5.0톤DLX초장축	41,600
5369	현대	메가트럭5.0톤GOLD장축	43,918
5370	현대	메가트럭5.0톤GOLD초장축	44,372
5371	현대	메가트럭5.0톤GOLD초장축플러스	45,463
5372	현대	메가트럭5.0톤GOLD초장축플러스7.4	46,645

연번	제 작 사	기 증 명	기준가격
5373	현대	메가트럭5.0톤PREMIUM장축	47,118
5374	현대	메가트럭5.0톤PREMIUM초장축	47,572
5375	현대	메가트럭5.0톤PREMIUM초장축플러스	48,663
5376	현대	메가트럭5.0톤PREMIUM초장축플러스7.4	49,845
5377	현대	메가트럭5.0톤SUP단축	41,954
5378	현대	메가트럭5.0톤SUP장축	42,318
5379	현대	메가트럭5.0톤SUP초장축	42,772
5380	현대	메가트럭5.0톤SUP초장축플러스	43,863
5381	현대	메가트럭5.0톤SUP초장축플러스7.4	45,045
5382	현대	메가트럭5.0톤급수차단축디럭스	40,000
5383	현대	메가트럭5.0톤내동탑차장축슈퍼형(평판)	40,936
5384	현대	메가트럭5.0톤내동탑차초장축슈퍼형(평판)	52,909
5385	현대	메가트럭5.0톤내장탑차장축슈퍼형(골반)	45,772
5386	현대	메가트럭5.0톤내장탑차초장축슈퍼형(골반)	47,590
5387	현대	메가트럭5.0톤냉동탑차초장축슈퍼형평판(SWP)	59,681
5388	현대	메가트럭5.0톤덤프슈퍼형	34,690
5389	현대	메가트럭5.0톤덤프트럭덤프슈퍼형	45,863
5390	현대	메가트럭5.0톤렉카트럭단축슈퍼형	42,536
5391	현대	메가트럭5.0톤렉카트럭단축슈퍼형3단ROOM	56,763
5392	현대	메가트럭5.0톤롤온단축디럭스	54,336
5393	현대	메가트럭5.0톤버콤로리단축디럭스	50,090
5394	현대	메가트럭5.0톤버콤로리단축슈퍼형	52,881
5395	현대	메가트럭5.0톤버콤로리단축슈퍼형(7.82KL)	53,000
5396	현대	메가트럭5.0톤新압착진개차단축디럭스	50,681
5397	현대	메가트럭5.0톤압물단축디럭스	51,872
5398	현대	메가트럭5.0톤압착진개차(신)단축디럭스	58,963
5399	현대	메가트럭5.0톤압착진개차단축디럭스	57,818
5400	현대	메가트럭5.0톤와이드캡8.0MGOLD	72,436
5401	현대	메가트럭5.0톤왕바디초장축슈퍼형(외판)	54,636
5402	현대	메가트럭5.0톤왕바디초장축플러스슈퍼형(외판)	56,045
5403	현대	메가트럭5.0톤이삿짐운반용내장탑차초장축슈퍼형(골반)	39,300
5404	현대	메가트럭5.0톤진개덤프단축슈퍼형	46,863
5405	현대	메가트럭5.0톤크레인카고초장축슈퍼형	70,590
5406	현대	메가트럭5.0톤탱크로리단축슈퍼형	39,090
5407	현대	메가트럭5.0톤탱크로리단축슈퍼형(8KL)	50,927
5408	현대	메가트럭5톤CNG압착진개차덤프식중축SUP(4,500kg, 8.7m)M/T	105,436
5409	현대	메가트럭5톤CNG압착진개차배출판식중축SUP(4,300kg, 8.3m)M/T	106,618
5410	현대	메가트럭5톤CNG압축진개차덤프식중축SUP(4,500kg, 8.7m)M/T	109,163
5411	현대	메가트럭5톤CNG압축진개차배출판식중축SUP(4,300kg, 8.3m)M/T	108,163
5412	현대	메가트럭5톤CNG중축사시중축SUPM/T	83,536
5413	현대	메가트럭5톤DLX단축	42,691
5414	현대	메가트럭5톤DLX장축	43,054
5415	현대	메가트럭5톤DLX초장축	43,508
5416	현대	메가트럭5톤GOLD장축	59,364
5417	현대	메가트럭5톤GOLD초장축	59,818
5418	현대	메가트럭5톤GOLD초장축플러스	61,091
5419	현대	메가트럭5톤GOLD초장축플러스7.4	62,273
5420	현대	메가트럭5톤PREMIUM장축	49,027
5421	현대	메가트럭5톤PREMIUM초장축	49,481
5422	현대	메가트럭5톤PREMIUM초장축플러스	50,572
5423	현대	메가트럭5톤PREMIUM초장축플러스7.4	51,754
5424	현대	메가트럭5톤SUP단축	43,863
5425	현대	메가트럭5톤SUP장축	44,227
5426	현대	메가트럭5톤SUP초장축	44,681
5427	현대	메가트럭5톤SUP초장축플러스	45,772
5428	현대	메가트럭5톤SUP초장축플러스7.4	46,954



연번	제 작 사	기 종 명	기준가격
5429	현대	메가트럭5톤골드크초장축플러스	63,109
5430	현대	메가트럭5톤내장탑차초장축GOLDM/T	58,590
5431	현대	메가트럭5톤냉동/냉장겸용탑차초장축GOLD메인냉동기M/T	78,745
5432	현대	메가트럭5톤단축DLXA/T	50,850
5433	현대	메가트럭5톤단축DLXM/T	46,818
5434	현대	메가트럭5톤단축SUPA/T	53,455
5435	현대	메가트럭5톤단축SUPM/T	48,455
5436	현대	메가트럭5톤더블캡GOLD장축	53,281
5437	현대	메가트럭5톤덤프트럭SUPM/T	54,360
5438	현대	메가트럭5톤디럭스단축	56,745
5439	현대	메가트럭5톤디럭스장축	57,109
5440	현대	메가트럭5톤디럭스초장축	57,563
5441	현대	메가트럭5톤롤온단축SUPM/T	63,540
5442	현대	메가트럭5톤버콕로리(7.8KL)단축SUPM/T	60,636
5443	현대	메가트럭5톤슈퍼크초장축플러스	61,109
5444	현대	메가트럭5톤슈퍼단축(4,600)	58,381
5445	현대	메가트럭5톤슈퍼장축(5,300)	58,745
5446	현대	메가트럭5톤슈퍼초장축(6,250)	59,200
5447	현대	메가트럭5톤슈퍼초장축플러스(7,000)	60,290
5448	현대	메가트럭5톤슈퍼초장축플러스7.4	61,472
5449	현대	메가트럭5톤임룰단축SUPM/T	73,527
5450	현대	메가트럭5톤압착진개차덤프핑식단축SUP(적재용적9.6m³)M/T	81,618
5451	현대	메가트럭5톤압착진개차덤프핑식단축SUP(적재용적9.7m³)M/T	80,782
5452	현대	메가트럭5톤압착진개차배출판식단축SUP(적재용적9.6m³)M/T	82,709
5453	현대	메가트럭5톤압착진개차배출판식단축SUP(적재용적9.7m³)M/T	81,873
5454	현대	메가트럭5톤압축진개차덤프핑식단축SUP	82,163
5455	현대	메가트럭5톤압축진개차배출판식단축SUP	83,254
5456	현대	메가트럭5톤와이드캡7.6MGOLD	72,845
5457	현대	메가트럭5톤와이드캡7.6M프리미엄	74,664
5458	현대	메가트럭5톤와이드캡8.3MGOLD	73,481
5459	현대	메가트럭5톤와이드캡8.3M프리미엄	75,300
5460	현대	메가트럭5톤와이드캡8.9MGOLD	73,300
5461	현대	메가트럭5톤와이드캡8.9M프리미엄	75,118
5462	현대	메가트럭5톤왕바디(후2축)초장축플러스7.4GOLDM/T	87,563
5463	현대	메가트럭5톤왕바디초장축GOLDM/T	74,927
5464	현대	메가트럭5톤왕바디초장축플러스GOLDM/T	76,472
5465	현대	메가트럭5톤장축DLXA/T	51,210
5466	현대	메가트럭5톤장축DLXM/T	47,182
5467	현대	메가트럭5톤장축GOLDA/T	65,745
5468	현대	메가트럭5톤장축GOLDM/T	60,745
5469	현대	메가트럭5톤장축SUPA/T	52,830
5470	현대	메가트럭5톤장축SUPM/T	48,818
5471	현대	메가트럭5톤진개트럭단축SUPM/T	57,150
5472	현대	메가트럭5톤초장축DLXA/T	51,660
5473	현대	메가트럭5톤초장축DLXM/T	47,636
5474	현대	메가트럭5톤초장축GOLDA/T	66,200
5475	현대	메가트럭5톤초장축GOLDM/T	61,200
5476	현대	메가트럭5톤초장축SUPA/T	53,280
5477	현대	메가트럭5톤초장축SUPM/T	49,273
5478	현대	메가트럭5톤초장축플러스7.4GOLDA/T	68,472
5479	현대	메가트럭5톤초장축플러스7.4GOLDM/T	63,472
5480	현대	메가트럭5톤초장축플러스7.4SUPA/T	55,530
5481	현대	메가트럭5톤초장축플러스7.4SUPM/T	51,545
5482	현대	메가트럭5톤초장축플러스GOLDA/T	67,290
5483	현대	메가트럭5톤초장축플러스GOLDM/T	62,290
5484	현대	메가트럭5톤초장축플러스SUPA/T	54,360

연번	제 작 사	기 종 명	기준가격
5485	현대	메가트럭5톤초장축플러스SUPM/T	50,364
5486	현대	메가트럭5톤크레인카고(후2축)굴절식초장축플러스SUPM/T	111,472
5487	현대	메가트럭5톤크레인카고직진식초장축SUPM/T	80,640
5488	현대	메가트럭5톤탱크로리(10KL)단축SUPM/T	59,940
5489	현대	메가트럭5톤하이내장탑차초장축GOLDM/T	70,745
5490	현대	메가트럭5톤할어운반차초장축GOLDM/T	83,927
5491	현대	메가트럭7톤단축디럭스전진6단/후진1단	45,145
5492	현대	메가트럭7톤단축슈퍼M/T	48,273
5493	현대	메가트럭7톤단축슈퍼전진6단/후진1단	46,318
5494	현대	메가트럭7톤장축디럭스전진6단/후진1단	45,509
5495	현대	메가트럭7톤장축슈퍼M/T	49,091
5496	현대	메가트럭7톤장축슈퍼전진6단/후진1단	46,681
5497	현대	메가트럭7톤초장축디럭스전진6단/후진1단	45,963
5498	현대	메가트럭7톤초장축슈퍼M/T	49,545
5499	현대	메가트럭7톤초장축슈퍼전진6단/후진1단	47,136
5500	현대	메가트럭급수차(5톤)단축DLX5KL	54,627
5501	현대	메가트럭급수차(5톤)단축DLX8KL	59,273
5502	현대	메가트럭내장탑차(5톤)초장축SUPGI평판	54,154
5503	현대	메가트럭냉동탑차(5톤)초장축SUP메인냉동기AL평판	58,354
5504	현대	메가트럭냉동탑차(5톤)초장축SUP서브냉동기AL평판	65,381
5505	현대	메가트럭덤프트럭(4,5톤)덤프SUP	51,445
5506	현대	메가트럭덤프트럭(5톤)덤프SUP	51,900
5507	현대	메가트럭롤온(5톤)단축DLX	60,518
5508	현대	메가트럭버클로리(5톤)단축DLX5KL	54,527
5509	현대	메가트럭버클로리(5톤)단축DLX6,2KL	53,973
5510	현대	메가트럭버클로리(5톤)단축DLX7,8KL	57,545
5511	현대	메가트럭신입착진개차(5톤)단축DLX	66,063
5512	현대	메가트럭신입착진개차(5톤)단축DLX	67,609
5513	현대	메가트럭암물(5톤)단축DLX	57,618
5514	현대	메가트럭압착진개차(5톤)단축DLX	68,245
5515	현대	메가트럭와이드캡4.5톤GOLD	51,372
5516	현대	메가트럭와이드캡4.5톤PREMIUM	54,481
5517	현대	메가트럭와이드캡4.5톤PREMIUM	54,572
5518	현대	메가트럭와이드캡4.5톤SUP	49,772
5519	현대	메가트럭와이드캡5.0톤GOLD	51,918
5520	현대	메가트럭와이드캡5.0톤PREMIUM	54,481
5521	현대	메가트럭와이드캡5.0톤SUP	49,681
5522	현대	메가트럭와이드캡5톤GOLD	51,372
5523	현대	메가트럭와이드캡5톤PREMIUM	54,572
5524	현대	메가트럭와이드캡5톤SUP	49,772
5525	현대	메가트럭와이드캡7.6(4.5톤/5톤)와이드캡7.6골드	70,479
5526	현대	메가트럭와이드캡7.6,4.5톤GOLD	62,009
5527	현대	메가트럭와이드캡7.6,4.5톤PREMIUM	65,209
5528	현대	메가트럭와이드캡7.6,4.5톤SUP	51,590
5529	현대	메가트럭와이드캡7.6,4.6톤GOLD	53,190
5530	현대	메가트럭와이드캡7.6,4.7톤PREMIUM	56,390
5531	현대	메가트럭와이드캡7.6,5톤GOLD	62,009
5532	현대	메가트럭와이드캡7.6,5톤PREMIUM	56,390
5533	현대	메가트럭와이드캡7.6,5톤SUP	51,590
5534	현대	메가트럭와이드캡7.64.5톤SUP	51,591
5535	현대	메가트럭와이드캡7.65톤PREMIUM	65,209
5536	현대	메가트럭와이드캡7.65톤SUP	51,591
5537	현대	메가트럭와이드캡8.3(4.5톤/5톤)와이드캡7.6골드	71,109
5538	현대	메가트럭와이드캡8.3,4.5톤GOLD	62,645
5539	현대	메가트럭와이드캡8.3,4.5톤PREMIUM	65,845
5540	현대	메가트럭와이드캡8.3,4.5톤SUP	52,227

연번	제 작 사	기 종 명	기준가격
5541	현대	메가트럭와이드캡8.3.5톤GOLD	62,645
5542	현대	메가트럭와이드캡8.3.5톤PREMIUM	65,845
5543	현대	메가트럭와이드캡8.3.5톤SUP	52,227
5544	현대	메가트럭와이드캡WIDECAB4.5톤GOLD	51,281
5545	현대	메가트럭와이드캡WIDECAB4.5톤PREMIUM	54,481
5546	현대	메가트럭와이드캡WIDECAB4.5톤SUP	49,681
5547	현대	메가트럭와이드캡WIDECAB5톤GOLD	51,281
5548	현대	메가트럭와이드캡WIDECAB5톤PREMIUM	54,481
5549	현대	메가트럭와이드캡WIDECAB5톤SUP	49,681
5550	현대	메가트럭왕바디초장축골드	71,280
5551	현대	메가트럭특장차(CNG신압착진개차)5톤CNG중축SUP	86,718
5552	현대	메가트럭특장차(CNG신압축진개차)5톤CNG중축SUP	90,699
5553	현대	메가트럭특장차(CNG암롤)5톤CNG중축SUP	96,800
5554	현대	메가트럭특장차(CNG압착진개차)5톤CNG중축SUP	85,472
5555	현대	메가트럭특장차(CNG음식물쓰레기수거차)5톤CNG중축SUP	116,709
5556	현대	메가트럭특장차(CNG중축사시)5톤CNG중축SUP	86,518
5557	현대	메가트럭특장차(급수차)5톤단축DLX(5KL)	54,627
5558	현대	메가트럭특장차(급수차)5톤단축SUP(8KL)	59,272
5559	현대	메가트럭특장차(내장탑차)5톤와이드(후2축)7.6SUPGI평판	67,545
5560	현대	메가트럭특장차(내장탑차)5톤장축SUPGI평판	47,454
5561	현대	메가트럭특장차(내장탑차)5톤초장축SUPGI평판	51,063
5562	현대	메가트럭특장차(냉동탑차)5톤(후2축)초장축플러스7.4SUP(서브냉동기)AL평판	75,818
5563	현대	메가트럭특장차(냉동탑차)5톤와이드(후2축)7.6SUP(서브냉동기)AL평판	80,545
5564	현대	메가트럭특장차(냉동탑차)5톤초장축SUP(메인냉동기)AL평판	55,554
5565	현대	메가트럭특장차(냉동탑차)5톤초장축SUP(서브냉동기)AL평판	62,336
5566	현대	메가트럭특장차(냉장왕바디)5톤와이드(후2축)7.6SUPAL판넬	85,272
5567	현대	메가트럭특장차(더블캡사시)5톤더블캡장축GOLD	51,918
5568	현대	메가트럭특장차(덤프트럭)4.5톤덤프SUP	64,927
5569	현대	메가트럭특장차(덤프트럭)5톤덤프SUP	65,472
5570	현대	메가트럭특장차(렉카트럭)5톤단축SUP	59,372
5571	현대	메가트럭특장차(롤온)5톤단축DLX	57,636
5572	현대	메가트럭특장차(버쿠폴리)5톤단축DLX(5KL)	51,181
5573	현대	메가트럭특장차(버쿠폴리)5톤단축SUP(6.2KL)	53,972
5574	현대	메가트럭특장차(버쿠폴리)5톤단축SUP(7.8KL)	70,563
5575	현대	메가트럭특장차(신압착진개차)5톤단축DLX	64,727
5576	현대	메가트럭특장차(신압축진개차)5톤단축DLX	65,363
5577	현대	메가트럭특장차(암롤)5톤단축DLX	54,736
5578	현대	메가트럭특장차(압착진개차)5톤단축DLX	63,181
5579	현대	메가트럭특장차(왕바디)5톤(후2축)초장축플러스7.4AL강판	86,364
5580	현대	메가트럭특장차(왕바디)5톤(후2축)초장축플러스7.4SUPAL강판	69,090
5581	현대	메가트럭특장차(왕바디)5톤와이드(후2축)7.6SUPAL강판	75,000
5582	현대	메가트럭특장차(왕바디)5톤초장축SUPAL강판	58,418
5583	현대	메가트럭특장차(왕바디)5톤초장축플러스SUPAL강판	59,932
5584	현대	메가트럭특장차(음식물쓰레기수거차)5톤단축SUP	88,436
5585	현대	메가트럭특장차(진개덤프)5톤덤프SUP	66,782
5586	현대	메가트럭특장차(크레인카고)5톤(후2축)초장축플러스SUP	107,000
5587	현대	메가트럭특장차(탱크로리)5톤단축SUP(10KL)	70,981
5588	현대	메가트럭특장차(탱크로리)5톤단축SUP(9KL)	54,534
5589	현대	메가트럭특장차(활어운반차)4.5톤초장축GOLD	58,114
5590	현대	메가트럭특장차(활어운반차)5톤와이드(후2축)7.6GOLD	77,772
5591	현대	메가트럭특장차5톤덤프단축슈퍼	61,740
5592	현대	메가트럭특장차냉동/냉장겸용탑차초장축골드(서브냉동기)	75,060
5593	현대	메가트럭특장차냉동탑차초장축골드(메인냉동기)	73,836
5594	현대	메가트럭특장차하이냉동탑차초장축골드(메인냉동기)	75,563
5595	현대	메가트럭특장차하이냉동탑차초장축골드(서브냉동기)	82,381
5596	현대	메가트럭특장차하이냉동탑차초장축골드	69,364

연번	제 작 사	기 종 명	기준가격
5597	현대	메가트럭특장차하이플러스냉동탑차초장축플러스골드(메인냉동기)	80,745
5598	현대	메가트럭특장차하이플러스냉동탑차초장축플러스골드(서브냉동기)	87,927
5599	현대	믹서트럭6m 디럭스	75,272
5600	현대	믹서트럭6m 프로	78,727
5601	현대	바이스트럭3.0톤	6,529
5602	현대	바켓트럭8.5톤(5.5m)	40,638
5603	현대	밴트럭7.5톤	11,831
5604	현대	바켓로더7.25톤디럭스	50,245
5605	현대	바켓로더7.25톤슈퍼형	51,245
5606	현대	바켓로더8.5톤	46,454
5607	현대	버큘로리14KL340마력골드	55,710
5608	현대	버큘로리14KL340마력디럭스	51,930
5609	현대	버큘로리14KL340마력슈퍼	53,910
5610	현대	버큘로리14KL골드	57,636
5611	현대	버큘로리14KL디럭스	53,818
5612	현대	버큘로리14KL슈퍼형	55,818
5613	현대	버큘로리16.0톤13KL고마력단축골드	67,545
5614	현대	버큘로리16.0톤13KL고마력단축디럭스	63,727
5615	현대	버큘로리16.0톤13KL고마력단축슈퍼	65,727
5616	현대	버큘로리16.0톤13KL저마력단축골드	66,181
5617	현대	버큘로리16.0톤13KL저마력단축디럭스	62,363
5618	현대	버큘로리16.0톤13KL저마력단축슈퍼	64,363
5619	현대	버큘로리16.0톤14KL고마력단축골드	64,818
5620	현대	버큘로리16.0톤14KL고마력단축슈퍼	63,000
5621	현대	버큘로리16.0톤14KL저마력(Q)단축골드	66,181
5622	현대	버큘로리16.0톤14KL저마력(Q)단축슈퍼	64,363
5623	현대	버큘로리3.5톤3.4KL단축슈퍼형	23,854
5624	현대	버큘로리3.5톤4KL고상단축디럭스	19,409
5625	현대	버큘로리3.5톤4KL고상단축슈퍼형	20,127
5626	현대	버큘로리3.5톤4KL단축디럭스	21,500
5627	현대	버큘로리3.5톤4KL단축슈퍼형	22,218
5628	현대	버큘로리3.5톤고상단축고급형	17,000
5629	현대	버큘로리5.0톤5KL225PS고마력단축슈퍼형	31,545
5630	현대	버큘로리5.0톤5KL고상단축디럭스167마력	26,181
5631	현대	버큘로리5.0톤5KL단축디럭스	31,181
5632	현대	버큘로리5.0톤6.2KL고상단축슈퍼형185마력	29,545
5633	현대	버큘로리5.0톤6.2KL단축디럭스	31,636
5634	현대	버큘로리5.0톤6.2KL단축슈퍼형	34,590
5635	현대	버큘로리5.0톤6.5KL단축슈퍼형	34,409
5636	현대	버큘로리5.0톤고마력단축슈퍼형	32,818
5637	현대	버큘로리5.0톤단축디럭스	29,727
5638	현대	버큘로리5.0톤단축표준형	24,954
5639	현대	버큘로리6.0톤14KL저마력(Q)단축디럭스	62,363
5640	현대	버큘로리8.5톤8KL단축골드	53,363
5641	현대	버큘로리8.5톤8KL단축디럭스	49,636
5642	현대	버큘로리8.5톤8KL단축슈퍼	51,545
5643	현대	버큘로리8KL185마력골드	46,080
5644	현대	버큘로리8KL185마력디럭스	42,390
5645	현대	버큘로리8KL185마력슈퍼	44,280
5646	현대	버큘로리특장5톤	19,181
5647	현대	벌크시멘트410마력트랙터골드	71,818
5648	현대	벌크시멘트410마력트랙터프로	67,818
5649	현대	벌크시멘트캐리어12m	54,546
5650	현대	벌크시멘트트랙터440트랙터골드	72,727
5651	현대	벌크시멘트트랙터440트랙터프로	71,454
5652	현대	벌크시멘트트레일러22m	18,000

연번	제 작 사	기 종 명	기준가격
5653	현대	벌크시멘트트레이러25m <sup>3</sup>	25,250
5654	현대	보냉탑차11.0톤	39,986
5655	현대	보냉탑차3.0톤	9,262
5656	현대	보냉탑차3.5톤고상장축AL외판	16,090
5657	현대	보냉탑차3.5톤고상장축고급형AL외판	16,772
5658	현대	보냉탑차3.5톤고상장축디럭스골판(AL)	21,272
5659	현대	보냉탑차3.5톤고상장축슈퍼형AL외판	17,272
5660	현대	보냉탑차3.5톤고상장축일반캡슈퍼형골판(AL)	23,900
5661	현대	보냉탑차5.0톤	17,296
5662	현대	보냉탑차5.0톤고상장축디럭스골판(AL)	30,681
5663	현대	보냉탑차5.0톤고상장축디럭스평판	30,681
5664	현대	보냉탑차5.0톤고상장축슈퍼형골판(AL)	31,590
5665	현대	보냉탑차5.0톤고상장축슈퍼형평판(SWP)	33,454
5666	현대	보냉탑차5.0톤장축슈퍼형AL외판	26,954
5667	현대	보냉탑차5.0톤장축표준형AL외판	25,909
5668	현대	보냉탑차7.5톤(28.7m <sup>3</sup> )	25,836
5669	현대	보냉탑차8.5톤	28,018
5670	현대	보냉탑차장축AL외판	21,000
5671	현대	보냉탑차특장차3.5톤	15,727
5672	현대	보냉탑차특장차5톤	20,454
5673	현대	보틀형11.0톤	43,181
5674	현대	보틀형11.0톤디럭스	45,545
5675	현대	보틀형11.0톤슈퍼형	46,545
5676	현대	분뇨차3,000 l	14,972
5677	현대	분뇨차5,000 l 주입식	11,766
5678	현대	분뇨차흡입식1.0톤	8,546
5679	현대	분뇨차흡입식3톤	10,454
5680	현대	사료운반차(HD8CM-38T)	25,108
5681	현대	사료운반차5톤196마력장축슈퍼형	41,863
5682	현대	사료운반차8톤	34,772
5683	현대	사료운반차특장5톤	25,363
5684	현대	살수차	40,560
5685	현대	세미디젤냉동차8톤	34,057
5686	현대	세미밴트럭7.5톤	10,313
5687	현대	세이프티로더3.5톤고상장축고급형	20,518
5688	현대	세이프티로더3.5톤고상장축디럭스	22,881
5689	현대	세이프티로더3.5톤고상장축슈퍼형	27,418
5690	현대	세이프티로더FV415-RPLFV315-RPL-SA10T	55,223
5691	현대	세이프티로더밴1.4톤	50,000
5692	현대	셀프로더10톤	53,910
5693	현대	셀프로더10톤디럭스	56,200
5694	현대	셀프로더10톤슈퍼형	57,200
5695	현대	슈퍼트럭CNG청소차암롤트럭11.0톤골드	137,018
5696	현대	슈퍼트럭CNG청소차암롤트럭11.0톤프로	135,290
5697	현대	슈퍼트럭CNG청소차압축진개차18.7m <sup>3</sup> 골드	154,227
5698	현대	슈퍼트럭CNG청소차압축진개차18.7m <sup>3</sup> 프로	152,500
5699	현대	스타렉스(그랜드)LPI밴3인승CVXDELUXEA/T	16,254
5700	현대	스타렉스(그랜드)LPI밴3인승CVXDELUXEM/T	15,309
5701	현대	스타렉스(그랜드)LPI밴3인승CVXLUXURYA/T	17,909
5702	현대	스타렉스(그랜드)LPI밴3인승CVXLUXURYM/T	16,818
5703	현대	스타렉스(그랜드)LPI밴5인승CVXDELUXEA/T	16,627
5704	현대	스타렉스(그랜드)LPI밴5인승CVXDELUXEM/T	15,709
5705	현대	스타렉스(그랜드)LPI밴5인승CVXLUXURYA/T	18,363
5706	현대	스타렉스(그랜드)LPI밴5인승CVXLUXURYM/T	17,272
5707	현대	스타렉스(그랜드)디젤밴3인승CVXDELUXEA/T	18,909
5708	현대	스타렉스(그랜드)디젤밴3인승CVXDELUXEM/T	17,227

연번	제 작 사	기 종 명	기준가격
5709	현대	스타렉스(그랜드)디젤밴3인승CVXLUXURYA/T	20,000
5710	현대	스타렉스(그랜드)디젤밴3인승CVXLUXURYM/T	18,318
5711	현대	스타렉스(그랜드)디젤밴3인승CVXPREMIUMA/T	18,818
5712	현대	스타렉스(그랜드)디젤밴3인승CVXPREMIUMM/T	17,845
5713	현대	스타렉스(그랜드)디젤밴3인승CVXVALUEA/T	17,100
5714	현대	스타렉스(그랜드)디젤밴3인승CVXVALUEM/T	15,763
5715	현대	스타렉스(그랜드)디젤밴5인승CVXDELUXEA/T	19,318
5716	현대	스타렉스(그랜드)디젤밴5인승CVXDELUXEM/T	17,636
5717	현대	스타렉스(그랜드)디젤밴5인승CVXLUXURYA/T	20,500
5718	현대	스타렉스(그랜드)디젤밴5인승CVXLUXURYM/T	18,818
5719	현대	스타렉스(그랜드)디젤밴5인승CVXPREMIUMA/T	21,363
5720	현대	스타렉스(그랜드)디젤밴5인승CVXPREMIUMM/T	19,681
5721	현대	스타렉스(그랜드)디젤밴5인승CVXVALUEA/T	17,472
5722	현대	스타렉스(그랜드)디젤밴5인승CVXVALUEM/T	16,163
5723	현대	스타렉스(그랜드)밴3인승CVX디럭스	15,661
5724	현대	스타렉스(그랜드)밴3인승CVX디럭스A/T	17,190
5725	현대	스타렉스(그랜드)밴3인승CVX디럭스M/T	15,661
5726	현대	스타렉스(그랜드)밴3인승CVX럭셔리	16,652
5727	현대	스타렉스(그랜드)밴3인승CVX럭셔리A/T	18,181
5728	현대	스타렉스(그랜드)밴3인승CVX럭셔리M/T	16,652
5729	현대	스타렉스(그랜드)밴3인승CVX벨류	14,330
5730	현대	스타렉스(그랜드)밴3인승CVX벨류A/T	15,545
5731	현대	스타렉스(그랜드)밴3인승CVX벨류M/T	14,330
5732	현대	스타렉스(그랜드)밴3인승CVX프리미엄	17,892
5733	현대	스타렉스(그랜드)밴3인승CVX프리미엄A/T	19,421
5734	현대	스타렉스(그랜드)밴3인승CVX프리미엄M/T	17,892
5735	현대	스타렉스(그랜드)밴5인승CVX디럭스	16,033
5736	현대	스타렉스(그랜드)밴5인승CVX디럭스A/T	17,562
5737	현대	스타렉스(그랜드)밴5인승CVX디럭스M/T	16,033
5738	현대	스타렉스(그랜드)밴5인승CVX럭셔리	17,107
5739	현대	스타렉스(그랜드)밴5인승CVX럭셔리A/T	18,636
5740	현대	스타렉스(그랜드)밴5인승CVX럭셔리M/T	17,107
5741	현대	스타렉스(그랜드)밴5인승CVX벨류	14,694
5742	현대	스타렉스(그랜드)밴5인승CVX벨류A/T	15,884
5743	현대	스타렉스(그랜드)밴5인승CVX벨류M/T	14,694
5744	현대	스타렉스(그랜드)밴5인승CVX프리미엄	17,892
5745	현대	스타렉스(그랜드)밴5인승CVX프리미엄A/T	19,421
5746	현대	스타렉스(그랜드)밴5인승CVX프리미엄M/T	17,892
5747	현대	스타렉스3.0LPG6인승SVX원도우밴	11,354
5748	현대	스타렉스3.0LPG6인승SV원도우밴	10,736
5749	현대	스타렉스RV밴6인승SVXMULTI원도우밴	10,772
5750	현대	스타렉스RV밴6인승SVX원도우밴기본형	11,336
5751	현대	스타렉스RV밴6인승SVX판넬밴 고급형	11,627
5752	현대	스타렉스RV밴6인승SVX판넬밴 기본형	11,290
5753	현대	스타렉스RV밴6인승SV원도우밴	9,654
5754	현대	스타렉스RV밴6인승SV판넬밴	9,609
5755	현대	스타렉스RV밴9인승GX일반형	12,090
5756	현대	스타렉스RV밴CRDI3인승GRX원도우밴 고급형A/T	15,481
5757	현대	스타렉스RV밴CRDI3인승GRX원도우밴 고급형M/T	14,390
5758	현대	스타렉스RV밴CRDI3인승GRX원도우밴 기본형M/T	13,918
5759	현대	스타렉스RV밴CRDI3인승GRX판넬밴 고급형A/T	15,390
5760	현대	스타렉스RV밴CRDI3인승GRX판넬밴 고급형M/T	14,300
5761	현대	스타렉스RV밴CRDI3인승GRX판넬밴 기본형M/T	13,827
5762	현대	스타렉스RV밴TCI3인승GRX원도우밴 고급형A/T	14,572
5763	현대	스타렉스RV밴TCI3인승GRX원도우밴 고급형M/T	13,481
5764	현대	스타렉스RV밴TCI3인승GRX원도우밴 기본형M/T	13,009

연번	제 작 사	기 종 명	기준가격
5765	현대	스타렉스RV밴TCI3인승GRX판넬밴고급형A/T	14,481
5766	현대	스타렉스RV밴TCI3인승GRX판넬밴고급형M/T	13,390
5767	현대	스타렉스RV밴TCI3인승GRX판넬밴기본형M/T	12,918
5768	현대	스타렉스냉동탑차점보3밴GXCRDI	17,909
5769	현대	스타렉스냉동탑차점보3밴GXTCI	17,700
5770	현대	스타렉스순회정비차3밴점보GXTCI	19,590
5771	현대	스타렉스순회정비차3밴점보SV	15,454
5772	현대	스타렉스점보밴3인승SVX윈도우밴	10,918
5773	현대	스타렉스점보밴3인승SVX윈도우밴고급형	11,481
5774	현대	스타렉스점보밴3인승SVX윈도우밴기본형	11,118
5775	현대	스타렉스점보밴3인승SVX판넬밴	10,872
5776	현대	스타렉스점보밴3인승SVX판넬밴고급형	11,636
5777	현대	스타렉스점보밴3인승SVX판넬밴기본형	11,390
5778	현대	스타렉스점보밴3인승SV윈도우밴	10,500
5779	현대	스타렉스점보밴3인승SV판넬밴	10,681
5780	현대	스타렉스점보밴6인승SVX-MULTI윈도우밴	11,036
5781	현대	스타렉스점보밴6인승SVX윈도우밴고급 I 형	11,581
5782	현대	스타렉스점보밴6인승SVX윈도우밴고급 II 형	11,673
5783	현대	스타렉스점보밴6인승SVX판넬밴고급 I 형	11,918
5784	현대	스타렉스점보밴6인승SVX판넬밴고급 II 형	12,100
5785	현대	스타렉스점보밴6인승SVX판넬밴고급형	11,536
5786	현대	스타렉스점보밴6인승SVX판넬밴기본형	11,672
5787	현대	스타렉스점보밴6인승윈도우밴SVX	10,163
5788	현대	스타렉스점보밴6인승판넬밴SV	9,609
5789	현대	스타렉스점보밴6인승판넬밴SVX	10,118
5790	현대	스타렉스점보밴CRDI3인승GRX윈도우밴고급형A/T	15,317
5791	현대	스타렉스점보밴CRDI3인승GRX윈도우밴고급형M/T	14,227
5792	현대	스타렉스점보밴CRDI3인승GRX윈도우밴기본형M/T	13,981
5793	현대	스타렉스점보밴CRDI3인승GRX판넬밴고급형A/T	15,226
5794	현대	스타렉스점보밴CRDI3인승GRX판넬밴고급형M/T	14,136
5795	현대	스타렉스점보밴CRDI3인승GRX판넬밴기본형M/T	13,890
5796	현대	스타렉스점보밴CRDI3인승SVX판넬밴고급형M/T	13,000
5797	현대	스타렉스점보밴CRDI3인승SVX판넬밴기본형M/T	12,754
5798	현대	스타렉스점보밴CRDI3인승SV판넬밴M/T	12,045
5799	현대	스타렉스점보밴CRDI6인승GRX윈도우밴고급형A/T	15,599
5800	현대	스타렉스점보밴CRDI6인승GRX윈도우밴고급형M/T	14,509
5801	현대	스타렉스점보밴CRDI6인승GRX윈도우밴기본형M/T	14,263
5802	현대	스타렉스점보밴CRDI6인승GRX윈도우밴최고급형A/T	16,826
5803	현대	스타렉스점보밴CRDI6인승GRX윈도우밴최고급형M/T	15,736
5804	현대	스타렉스점보밴CRDI6인승GRX판넬밴고급형A/T	15,508
5805	현대	스타렉스점보밴CRDI6인승GRX판넬밴고급형M/T	14,418
5806	현대	스타렉스점보밴CRDI6인승GRX판넬밴기본형M/T	14,172
5807	현대	스타렉스점보밴CRDI6인승GRX판넬밴최고급형A/T	16,735
5808	현대	스타렉스점보밴CRDI6인승GRX판넬밴최고급형M/T	15,645
5809	현대	스타렉스점보밴LPG3인승SV판넬밴	10,636
5810	현대	스타렉스점보밴LPG6인승SVX판넬밴고급형	11,690
5811	현대	스타렉스점보밴LPG6인승SVX판넬밴기본형	11,627
5812	현대	스타렉스점보밴LPG6인승SV판넬밴	10,918
5813	현대	스타렉스점보밴LPG윈도우밴3인승SV	9,963
5814	현대	스타렉스점보밴LPG윈도우밴6인승SV	10,727
5815	현대	스타렉스점보밴LPG윈도우밴6인승SVX	10,727
5816	현대	스타렉스점보밴LPG판넬밴3인승SV	10,500
5817	현대	스타렉스점보밴LPG판넬밴6인승SV	10,918
5818	현대	스타렉스점보밴LPG판넬밴6인승SVX	11,400
5819	현대	스타렉스점보밴TCI3인승GRX윈도우밴고급형A/T	14,408
5820	현대	스타렉스점보밴TCI3인승GRX윈도우밴고급형M/T	13,318

연번	제 작 사	기 종 명	기준가격
5821	현대	스타렉스점보밴TCI3인승GRX윈도우밴기본형M/T	13,072
5822	현대	스타렉스점보밴TCI3인승GRX판넬밴고급형A/T	14,317
5823	현대	스타렉스점보밴TCI3인승GRX판넬밴고급형M/T	13,227
5824	현대	스타렉스점보밴TCI3인승GRX판넬밴기본형M/T	12,981
5825	현대	스타렉스점보밴TCI3인승GX윈도우밴일반형A/T	13,135
5826	현대	스타렉스점보밴TCI3인승GX윈도우밴일반형M/T	12,045
5827	현대	스타렉스점보밴TCI3인승GX판넬밴일반형A/T	13,044
5828	현대	스타렉스점보밴TCI3인승GX판넬밴일반형M/T	11,954
5829	현대	스타렉스점보밴TCI6인승GRX윈도우밴고급형A/T	14,690
5830	현대	스타렉스점보밴TCI6인승GRX윈도우밴고급형M/T	13,600
5831	현대	스타렉스점보밴TCI6인승GRX윈도우밴기본형M/T	13,354
5832	현대	스타렉스점보밴TCI6인승GRX윈도우밴최고급형A/T	15,462
5833	현대	스타렉스점보밴TCI6인승GRX윈도우밴최고급형M/T	14,372
5834	현대	스타렉스점보밴TCI6인승GRX판넬밴고급형A/T	14,599
5835	현대	스타렉스점보밴TCI6인승GRX판넬밴고급형M/T	13,509
5836	현대	스타렉스점보밴TCI6인승GRX판넬밴기본형M/T	13,263
5837	현대	스타렉스점보밴TCI6인승GRX판넬밴최고급형A/T	15,371
5838	현대	스타렉스점보밴TCI6인승GRX판넬밴최고급형M/T	14,281
5839	현대	스타렉스점보밴TCI6인승GX윈도우밴일반형A/T	13,417
5840	현대	스타렉스점보밴TCI6인승GX윈도우밴일반형M/T	12,327
5841	현대	스타렉스점보밴TCI6인승GX판넬밴일반형A/T	13,326
5842	현대	스타렉스점보밴TCI6인승GX판넬밴일반형M/T	12,236
5843	현대	스타렉스점보밴내장탑차3밴GRXTCI	16,109
5844	현대	스타렉스점보밴내장탑차4밴GRXCRDI	17,018
5845	현대	스타렉스점보밴내장탑차하이루프3밴SVXCRDI	14,772
5846	현대	스타렉스점보밴냉동탑차3밴GXTCI	17,000
5847	현대	스타렉스점보밴냉동탑차3밴SVTCI	14,954
5848	현대	스타렉스점보밴윈도우밴3인승SV	10,500
5849	현대	스타렉스점보밴윈도우밴6인승SV	9,718
5850	현대	스타렉스점보밴윈도우밴6인승SVX	11,400
5851	현대	스타렉스점보밴이동사무차9인승SVX	16,981
5852	현대	스타렉스점보밴이동사무차탑차9인승	14,809
5853	현대	스타렉스점보밴판넬밴3인승GX일반형	11,954
5854	현대	스타렉스점보밴판넬밴3인승SV	10,454
5855	현대	스타렉스점보밴판넬밴6인승SV	9,672
5856	현대	스타렉스점보밴판넬밴6인승SVX	11,354
5857	현대	스타렉스점보밴판넬밴3인승GRX기본형	12,981
5858	현대	스타렉스점보밴하이루프3밴GRXCRDI	16,927
5859	현대	스타렉스점보밴하이루프3밴GRXTCI	16,018
5860	현대	실버웨이트럭10.75톤	31,667
5861	현대	실버웨이트럭8톤	19,419
5862	현대	아토스AD밴CEA/T	6,081
5863	현대	아토스AD밴CEM/T	5,354
5864	현대	아토스밀레니엄밴2인승A/T	4,981
5865	현대	아토스밀레니엄밴2인승M/T	4,027
5866	현대	아토스밴2인승A/T	4,754
5867	현대	아토스밴2인승M/T	3,981
5868	현대	아토스밴2인승고급형A/T	5,918
5869	현대	아토스밴TURE기본형A/T	6,240
5870	현대	아토스밴TURE기본형M/T	5,190
5871	현대	아토스밴고급형	4,963
5872	현대	암롤청소차HD-85CM-ARM8.5T	35,535
5873	현대	암롤트럭11.5톤	46,000
5874	현대	암롤트럭11.5톤320마력골드	55,800
5875	현대	암롤트럭11.5톤320마력디럭스	52,020
5876	현대	암롤트럭11.5톤320마력슈퍼	54,000



연번	제 작 사	기 종 명	기준가격
5877	현대	암롤트럭11.5톤SMV식디럭스	49,545
5878	현대	암롤트럭11.5톤SMV식슈퍼형	50,545
5879	현대	암롤트럭11.5톤고마력16톤단축골드	64,909
5880	현대	암롤트럭11.5톤고마력16톤단축디럭스	63,818
5881	현대	암롤트럭11.5톤고마력16톤단축슈퍼	65,818
5882	현대	암롤트럭11.5톤골드	56,363
5883	현대	암롤트럭11.5톤디럭스	63,909
5884	현대	암롤트럭11.5톤슈퍼	54,545
5885	현대	암롤트럭11.5톤슬라이딩식디럭스	53,909
5886	현대	암롤트럭11.5톤슬라이딩식슈퍼형	55,909
5887	현대	암롤트럭11.5톤저마력(Q)16톤단축골드	66,272
5888	현대	암롤트럭11.5톤저마력(Q)16톤단축디럭스	62,454
5889	현대	암롤트럭11.5톤저마력(Q)16톤단축슈퍼	64,454
5890	현대	암롤트럭15.0톤19.5,0톤단축골드	80,181
5891	현대	암롤트럭15.0톤19.5,0톤단축디럭스	76,181
5892	현대	암롤트럭15.0톤19.5,0톤단축슈퍼	78,363
5893	현대	암롤트럭15.0톤340마력골드	73,454
5894	현대	암롤트럭5.0톤SLDING타입고상단축디럭스	31,354
5895	현대	암롤트럭5.0톤SLDING타입단축디럭스	36,354
5896	현대	암롤트럭5.0톤SMV고상단축디럭스	32,527
5897	현대	암롤트럭5.0톤SMV타입단축디럭스	37,527
5898	현대	암롤트럭5.0톤단축표준형	30,327
5899	현대	암롤트럭6.6톤235마력골드	48,272
5900	현대	암롤트럭6.6톤235마력디럭스	44,545
5901	현대	암롤트럭6.6톤235마력슈퍼	46,454
5902	현대	암롤트럭6.6톤8.5톤중축골드	55,090
5903	현대	암롤트럭6.6톤8.5톤중축디럭스	51,363
5904	현대	암롤트럭6.6톤8.5톤중축슈퍼	53,272
5905	현대	암롤트럭8.5톤	37,200
5906	현대	암롤트럭8.5톤디럭스	40,909
5907	현대	암롤트럭8.5톤슈퍼형	41,909
5908	현대	암롤트럭특장5톤	26,545
5909	현대	암롤트럭특장5톤암롤박스	2,300
5910	현대	암크레인장축5톤	33,504
5911	현대	암크레인특장5톤카고	32,954
5912	현대	압축진개차5톤고상단축디럭스	36,609
5913	현대	압축진개차5톤단축디럭스	41,881
5914	현대	압축진개차11.0톤단축골드	80,545
5915	현대	압축진개차11.0톤단축디럭스	76,727
5916	현대	압축진개차11.0톤단축슈퍼	78,727
5917	현대	압축진개차11.0톤디럭스	67,045
5918	현대	압축진개차11.0톤슈퍼형	68,045
5919	현대	압축진개차20m <sup>3</sup> 20마력골드	72,990
5920	현대	압축진개차20m <sup>3</sup> 20마력디럭스	69,210
5921	현대	압축진개차20m <sup>3</sup> 20마력슈퍼	71,190
5922	현대	압축진개차21m <sup>3</sup> 골드	85,000
5923	현대	압축진개차21m <sup>3</sup> 디럭스	81,181
5924	현대	압축진개차21m <sup>3</sup> 슈퍼	83,181
5925	현대	압축진개차3.5톤고상단축	23,954
5926	현대	압축진개차5톤단축디럭스	34,945
5927	현대	압축진개차5톤단축표준형	36,700
5928	현대	압축진개차8.5톤디럭스	48,330
5929	현대	압축진개차8.5톤슈퍼형	49,320
5930	현대	압축진개차특장5.0톤	29,636
5931	현대	압축진개차특장차3.5톤	23,272
5932	현대	엑셀밴1,3	3,590

연번	제 작 사	기 중 명	기준가격
5933	현대	엑셀밴1.5	3,809
5934	현대	엑셀밴1.53DR디럭스PACK	4,018
5935	현대	오토바이운반차5톤초장축표준형	29,581
5936	현대	올뉴마이티2.5톤더블캡슈퍼장축고상M/T	47,418
5937	현대	올뉴마이티2.5톤슈퍼캡골드장축고상M/T	44,781
5938	현대	올뉴마이티2.5톤슈퍼캡골드장축저상M/T	44,872
5939	현대	올뉴마이티2.5톤슈퍼캡슈퍼단축저상M/T	42,210
5940	현대	올뉴마이티2.5톤슈퍼캡슈퍼장축고상M/T	43,054
5941	현대	올뉴마이티2.5톤슈퍼캡슈퍼장축저상M/T	43,145
5942	현대	올뉴마이티2.5톤일반캡골드장축고상M/T	44,418
5943	현대	올뉴마이티2.5톤일반캡골드장축저상M/T	44,509
5944	현대	올뉴마이티2.5톤일반캡디럭스장축고상M/T	41,145
5945	현대	올뉴마이티2.5톤일반캡디럭스장축저상M/T	41,236
5946	현대	올뉴마이티2.5톤일반캡슈퍼단축고상M/T	42,327
5947	현대	올뉴마이티2.5톤일반캡슈퍼장축고상M/T	42,690
5948	현대	올뉴마이티2.5톤일반캡슈퍼장축저상M/T	42,781
5949	현대	올뉴마이티2.5톤일반캡스탠다드장축고상M/T	40,418
5950	현대	올뉴마이티3.5톤슈퍼캡골드장축고상M/T	46,236
5951	현대	올뉴마이티3.5톤슈퍼캡슈퍼장축고상M/T	44,418
5952	현대	올뉴마이티3.5톤일반캡골드장축고상M/T	45,872
5953	현대	올뉴마이티3.5톤일반캡디럭스장축고상M/T	42,509
5954	현대	올뉴마이티3.5톤일반캡슈퍼단축고상M/T	43,327
5955	현대	올뉴마이티3.5톤일반캡슈퍼장축고상M/T	44,054
5956	현대	올뉴마이티3.5톤일반캡스탠다드장축고상M/T	41,781
5957	현대	왕바디11.0톤디럭스	46,054
5958	현대	왕바디11.0톤슈퍼형	47,054
5959	현대	왕바디11.5톤장축골드	65,409
5960	현대	왕바디11.5톤장축디럭스	61,590
5961	현대	왕바디11.5톤장축슈퍼	63,590
5962	현대	왕바디14.0톤초장축골드	65,409
5963	현대	왕바디14.0톤초장축디럭스	61,590
5964	현대	왕바디14.0톤초장축슈퍼	63,590
5965	현대	왕바디15.0톤디럭스	58,090
5966	현대	왕바디15.0톤슈퍼형	59,090
5967	현대	왕바디19톤초장축골드	74,545
5968	현대	왕바디19톤초장축디럭스	70,545
5969	현대	왕바디19톤초장축슈퍼	72,727
5970	현대	왕바디5.0톤초장축디럭스골판AL	36,181
5971	현대	왕바디5.0톤초장축슈퍼형골판AL	38,954
5972	현대	왕바디5.0톤초장축표준형AL외판	31,409
5973	현대	왕바디62m H엔진골드	100,770
5974	현대	왕바디62m H엔진프로	98,680
5975	현대	왕바디62m 파워택380골드	102,630
5976	현대	왕바디62m 파워택380프로	100,540
5977	현대	왕바디8.0톤디럭스	40,236
5978	현대	왕바디8.0톤슈퍼형	42,145
5979	현대	왕바디8.0톤초장축골드	53,690
5980	현대	왕바디8.0톤초장축디럭스	49,781
5981	현대	왕바디8.0톤초장축슈퍼	51,690
5982	현대	왕바디초장축WING(5톤)	26,913
5983	현대	왕바디탑차11.5톤340마력골드	53,874
5984	현대	왕바디탑차11.5톤340마력디럭스	49,914
5985	현대	왕바디탑차11.5톤340마력슈퍼	51,894
5986	현대	왕바디탑차11.5톤골드	54,418
5987	현대	왕바디탑차11.5톤디럭스	50,418
5988	현대	왕바디탑차11.5톤슈퍼	52,418

연번	제 작 사	기 종 명	기준가격
5989	현대	왕바디탑차19.0톤340마력골드	67,320
5990	현대	왕바디탑차19.0톤340마력디럭스	63,450
5991	현대	왕바디탑차19.0톤340마력슈퍼	65,610
5992	현대	왕바디탑차19.0톤골드	68,000
5993	현대	왕바디탑차19.0톤디럭스	64,090
5994	현대	왕바디탑차19.0톤슈퍼	66,272
5995	현대	왕바디탑차5.0톤초장축슈퍼형AL외판	32,454
5996	현대	왕바디탑차8.0톤235마력골드	43,704
5997	현대	왕바디탑차8.0톤235마력디럭스	39,834
5998	현대	왕바디탑차8.0톤235마력슈퍼	41,724
5999	현대	왕바디탑차8.0톤골드	44,145
6000	현대	왕바디트럭10.0톤	40,555
6001	현대	왕바디트럭7.5톤	28,307
6002	현대	왕바디트럭특장5.0톤UF톤BODY타입	27,454
6003	현대	왕바디트럭특장5.0톤UF톤WING타입	29,090
6004	현대	왕바디트럭특장5.0톤WING타입	25,363
6005	현대	왕바디트레일러(TFE-WB)	28,280
6006	현대	음식물쓰레기수거차5.0톤고상단축디럭스	45,909
6007	현대	음식물쓰레기수거차5.0톤단축디럭스	51,818
6008	현대	음식물찌꺼기교반차5.0톤단축디럭스	59,118
6009	현대	이노베이션밴2인승인터쿨러EXCEED기본형A/T	16,359
6010	현대	이노베이션밴2인승인터쿨러EXCEED기본형M/T	14,609
6011	현대	이노베이션밴2인승터보EXCEED기본형A/T	15,486
6012	현대	이노베이션밴2인승터보EXCEED기본형M/T	13,736
6013	현대	이동정비차중형	7,609
6014	현대	아-마이티2.5톤SUP더블캡장축고상	27,727
6015	현대	아-마이티2.5톤더블캡SUP장축고상	33,736
6016	현대	아-마이티2.5톤슈퍼캡GOLD장축고상	32,054
6017	현대	아-마이티2.5톤슈퍼캡GOLD장축고상(사시캡)	31,772
6018	현대	아-마이티2.5톤슈퍼캡GOLD장축저상	32,145
6019	현대	아-마이티2.5톤슈퍼캡GOLD장축저상(사시캡)	31,845
6020	현대	아-마이티2.5톤슈퍼캡SUP장축고상	31,190
6021	현대	아-마이티2.5톤슈퍼캡SUP장축고상(사시캡)	30,890
6022	현대	아-마이티2.5톤슈퍼캡SUP장축저상	31,281
6023	현대	아-마이티2.5톤슈퍼캡SUP장축저상(사시캡)	30,981
6024	현대	아-마이티2.5톤일반캡DLX단축고상	29,412
6025	현대	아-마이티2.5톤일반캡DLX장축고상	29,509
6026	현대	아-마이티2.5톤일반캡DLX장축저상	29,600
6027	현대	아-마이티2.5톤일반캡GDL장축저상	31,781
6028	현대	아-마이티2.5톤일반캡GOLD장축고상	31,690
6029	현대	아-마이티2.5톤일반캡GOLD장축저상	31,781
6030	현대	아-마이티2.5톤일반캡SUP단축고상	30,736
6031	현대	아-마이티2.5톤일반캡SUP단축고상(사시캡)	30,436
6032	현대	아-마이티2.5톤일반캡SUP장축고상	30,827
6033	현대	아-마이티2.5톤일반캡SUP장축고상(사시캡)	30,527
6034	현대	아-마이티2.5톤일반캡SUP장축저상	30,918
6035	현대	아-마이티2.5톤일반캡SUP장축저상(사시캡)	30,618
6036	현대	아-마이티3.5톤내동탑차고상장축슈퍼형골판	31,954
6037	현대	아-마이티3.5톤내동탑차고상장축슈퍼형G평판	26,618
6038	현대	아-마이티3.5톤내동탑차고상장축슈퍼형SWP평판	26,618
6039	현대	아-마이티3.5톤덱프트럭덱프슈퍼형	27,845
6040	현대	아-마이티3.5톤렉트러트럭단축슈퍼캡골드형3단BOOM	47,690
6041	현대	아-마이티3.5톤버쿰로리단축슈퍼형	29,718
6042	현대	아-마이티3.5톤슈퍼캡GOLD장축고상	33,463
6043	현대	아-마이티3.5톤슈퍼캡SUP장축고상	32,554
6044	현대	아-마이티3.5톤슈퍼캡SUP장축고상(사시캡)	32,254

연번	제 작 사	기 종 명	기준가격
6045	현대	이-마이트3.5톤원바디고상장축슈퍼형외판	32,454
6046	현대	이-마이트3.5톤일반캡DLX장축고상	30,872
6047	현대	이-마이트3.5톤일반캡GOLD장축고상	33,100
6048	현대	이-마이트3.5톤일반캡SUP단축고상(샤시캡)	31,463
6049	현대	이-마이트3.5톤일반캡SUP단축고상샤시캡	31,463
6050	현대	이-마이트3.5톤일반캡SUP장축고상	32,190
6051	현대	이-마이트3.5톤일반캡SUP장축고상(샤시캡)	31,890
6052	현대	이-마이트경제형냉장탑차(2.5톤)일반캡장축고상SUP	41,773
6053	현대	이-마이트급수차마이트QT(2.5톤)일반캡단축고상HI-SUP	43,682
6054	현대	이-마이트내장탑차(2.5톤)슈퍼캡장축저상SUP	35,682
6055	현대	이-마이트내장탑차(2.5톤)일반캡장축고상SUP	35,318
6056	현대	이-마이트내장탑차(2.5톤)일반캡장축저상SUP	35,409
6057	현대	이-마이트내장탑차(3.5톤)일반캡장축고상SUP	36,736
6058	현대	이-마이트내장탑차고상장축슈퍼캡슈퍼형G평판	26,018
6059	현대	이-마이트내장탑차고상장축슈퍼캡슈퍼형SWP평판	26,018
6060	현대	이-마이트내장탑차고상장축일반캡슈퍼형SWP평판	25,654
6061	현대	이-마이트내장탑차고상장축일반캡슈퍼형G평판	25,654
6062	현대	이-마이트내장탑차저상장축일반캡슈퍼형SWP평판	25,863
6063	현대	이-마이트내장탑차저상장축일반캡슈퍼형G평판	34,700
6064	현대	이-마이트냉동탑차(2.5톤)슈퍼캡장축고상SUP	39,145
6065	현대	이-마이트냉동탑차(2.5톤)일반캡장축고상SUP	38,827
6066	현대	이-마이트냉동탑차(3.5톤)일반캡장축고상SUP	39,327
6067	현대	이-마이트냉동탑차고상장축슈퍼캡슈퍼형골판	29,654
6068	현대	이-마이트냉동탑차고상장축일반캡슈퍼형골판	29,154
6069	현대	이-마이트냉동탑차마이트QT(2톤)일반캡장축고상HI-SUP	34,064
6070	현대	이-마이트냉동탑차저상장축일반캡슈퍼형골판	29,472
6071	현대	이-마이트덤프트럭(2.5톤)일반캡단축고상SUP	30,273
6072	현대	이-마이트덤프트럭(3.5톤)일반캡단축고상SUP	34,500
6073	현대	이-마이트덤프트럭덱슈퍼형	25,509
6074	현대	이-마이트덤프트럭마이트QT(2.5톤)일반캡단축고상HI-SUP	42,145
6075	현대	이-마이트덤프트럭마이트QT덱슈퍼형	21,645
6076	현대	이-마이트렉카트럭고상장축슈퍼캡골드형3단BOOM	45,518
6077	현대	이-마이트렉카트럭단축일반캡슈퍼형3단BOOM	35,827
6078	현대	이-마이트버콤로리(3.5톤)일반캡단축고상SUP	40,318
6079	현대	이-마이트버콤로리마이트QT(2.5톤)일반캡단축고상HI-SUP	31,927
6080	현대	이-마이트버콤로리마이트QT단축슈퍼형	23,690
6081	현대	이-마이트보냉탑차고상장축슈퍼캡슈퍼형골판	28,290
6082	현대	이-마이트보냉탑차고상장축슈퍼캡슈퍼형골판(A/L)	28,290
6083	현대	이-마이트암롤마이트QT(2.5톤)일반캡단축고상HI-SUP	43,573
6084	현대	이-마이트암롤마이트QT단축슈퍼형	27,781
6085	현대	이-마이트압착진개차마이트QT(2.5톤)일반캡단축고상HI-SUP	37,273
6086	현대	이-마이트압착진개차마이트QT단축슈퍼형	33,436
6087	현대	이-마이트원바디(3.5톤)일반캡장축고상SUP	37,491
6088	현대	이-마이트이동세탁차(2.5톤)슈퍼캡장축고상SUP	133,927
6089	현대	이-마이트이동주유차마이트QT스페셜형(2격실)디럭스초고속형	34,018
6090	현대	이-마이트이동주유차마이트QT프로형(2격실)디럭스초고속형	38,600
6091	현대	이-마이트진개덱프마이트QT(2.5톤)일반캡단축고상HI-SUP	37,364
6092	현대	이-마이트진개덱프마이트QT단축슈퍼형	22,990
6093	현대	이-마이트특장차(경제형냉동탑차)(2.5톤)일반캡장축고상SUPG평판	37,336
6094	현대	이-마이트특장차(급수차)마이트QT(2.5톤)일반캡단축고상HI-SUP	43,045
6095	현대	이-마이트특장차(내장탑차)(2.5톤)슈퍼캡장축고상SUPG평판	35,527
6096	현대	이-마이트특장차(내장탑차)(2.5톤)일반캡장축고상SUP(GRP광폭)GRP평판	35,663
6097	현대	이-마이트특장차(내장탑차)(2.5톤)일반캡장축고상SUPG평판	35,163
6098	현대	이-마이트특장차(내장탑차)(2.5톤)일반캡장축저상SUPG평판	35,254
6099	현대	이-마이트특장차(내장탑차)(3.5톤)일반캡장축고상SUPG평판	36,581
6100	현대	이-마이트특장차(내장탑차)마이트QT(2톤)일반캡장축고상HI-SUP(광폭)G평판	30,636

연번	제 작 사	기 종 명	기준가격
6101	현대	이-마이트특장차(내장탑차)마이트QT(2톤)일반캡장축고상HI-SUPGI평판	30,172
6102	현대	이-마이트특장차(냉동탑차)(2.5톤)슈퍼캡장축고상SUPAL평판	39,172
6103	현대	이-마이트특장차(냉동탑차)(2.5톤)일반캡장축고상SUPAL평판	38,672
6104	현대	이-마이트특장차(냉동탑차)(2.5톤)일반캡장축저상SUPAL평판	38,990
6105	현대	이-마이트특장차(냉동탑차)(3.5톤)일반캡장축고상SUPAL평판	41,618
6106	현대	이-마이트특장차(냉동탑차)마이트QT(2톤)일반캡장축고상HI-SUPAL 평판	33,000
6107	현대	이-마이트특장차(덱프트럭)(2.5톤)일반캡단축고상SUP	34,772
6108	현대	이-마이트특장차(덱프트럭)(3.5톤)일반캡단축고상SUP	37,545
6109	현대	이-마이트특장차(덱프트럭)마이트QT(2.5톤)일반캡단축고상HI-SUP	29,636
6110	현대	이-마이트특장차(렉카)(2.5톤)슈퍼캡장축고상GOLD	46,818
6111	현대	이-마이트특장차(렉카)(3.5톤)일반캡EKS축고상SUP	48,618
6112	현대	이-마이트특장차(렉카)마이트QT(2톤)일반캡장축고상HI-SUP	40,090
6113	현대	이-마이트특장차(버굴로리)마이트QT(2.5톤)일반캡단축고상HI-SUP	33,318
6114	현대	이-마이트특장차(버굴로리)마이트QT(3.5톤)일반캡단축고상SUP	40,590
6115	현대	이-마이트특장차(보냉탑차)(2.5톤)슈퍼캡장축고상SUPAL평판	37,681
6116	현대	이-마이트특장차(슬라이딩덱프)(2.5톤)일반캡단축고상SUP	43,636
6117	현대	이-마이트특장차(암롤)마이트QT(2.5톤)일반캡단축고상HI-SUP	36,727
6118	현대	이-마이트특장차(압착진개차)마이트QT(2.5톤)일반캡단축고상HI-SUP	42,936
6119	현대	이-마이트특장차(언더리프트)마이트QT(2톤)일반캡단축고상HI-SUP	39,727
6120	현대	이-마이트특장차(원바디)(3.5톤)일반캡장축고상SUPAL강판	42,009
6121	현대	이-마이트특장차(이동목욕차)(2.5톤)슈퍼캡장축고상SUP	110,909
6122	현대	이-마이트특장차(이동세탁차)(2.5톤)슈퍼캡장축고상SUP	130,909
6123	현대	이-마이트특장차(이동주유차)마이트QT(2.5톤)일반캡단축고상DLX(스페셜형)	38,145
6124	현대	이-마이트특장차(이동주유차)마이트QT(2.5톤)일반캡단축고상DLX(프로형)	35,545
6125	현대	이-마이트특장차(진개덱프)마이트QT(2.5톤)일반캡단축고상HI-SUP	31,290
6126	현대	이-마이트특장차(활어운반차)(2.5톤)슈퍼캡장축고상SUP	39,218
6127	현대	이-마이트특장차(경제형냉장탑차)2.5톤일반캡장축고상	37,490
6128	현대	이-마이트특장차(급수차)QT2.5톤일반캡단축고상	43,681
6129	현대	이-마이트특장차(내장탑차)2.5톤슈퍼캡장축고상	35,681
6130	현대	이-마이트특장차(내장탑차)2.5톤일반캡장축고상	35,318
6131	현대	이-마이트특장차(내장탑차)2.5톤일반캡장축저상	35,409
6132	현대	이-마이트특장차(내장탑차)3.5톤일반캡장축고상	36,736
6133	현대	이-마이트특장차(냉동탑차)2.5톤슈퍼캡장축고상	39,327
6134	현대	이-마이트특장차(냉동탑차)2.5톤일반캡장축고상	38,827
6135	현대	이-마이트특장차(냉동탑차)2.5톤일반캡장축저상	39,145
6136	현대	이-마이트특장차(냉동탑차)3.5톤일반캡장축고상	41,772
6137	현대	이-마이트특장차(냉동탑차)QT2톤일반캡장축고상	34,063
6138	현대	이-마이트특장차(덱프트럭)2.5톤일반캡단축고상	34,500
6139	현대	이-마이트특장차(덱프트럭)3.5톤일반캡단축고상	37,272
6140	현대	이-마이트특장차(덱프트럭)마이트QT2.5톤일반캡단축고상	30,272
6141	현대	이-마이트특장차(버굴로리)QT2.5톤일반캡단축고상	33,954
6142	현대	이-마이트특장차(버굴로리)QT3.5톤일반캡단축고상	40,318
6143	현대	이-마이트특장차(암롤)QT2.5톤일반캡단축고상	37,363
6144	현대	이-마이트특장차(압착진개차)QT2.5톤일반캡단축고상	43,572
6145	현대	이-마이트특장차(원바디)3.5톤일반캡장축고상	42,145
6146	현대	이-마이트특장차(이동주유차)QT2.5톤일반캡단축고상DLX스페셜형	38,781
6147	현대	이-마이트특장차(이동주유차)QT2.5톤일반캡단축고상DLX프로형	36,181
6148	현대	이-마이트특장차(진개덱프)QT2.5톤일반캡단축고상	31,927
6149	현대	이-마이트특장차(활어운반차)E2.5톤슈퍼캡장축고상GOLD	40,081
6150	현대	이사짐운반차5.0톤(내장탑차)초장축슈퍼형골판(AL)	31,300
6151	현대	이사짐운반차5.0톤고상초장축디럭스골판(AL)	28,527
6152	현대	이사짐운반차5.0톤고상초장축슈퍼형골판(AL)	29,436
6153	현대	이사짐운반차5.0톤초장축	18,977
6154	현대	이사짐운반차5.0톤초장축표준형AL외판	23,754
6155	현대	이사짐운반차탑차5.0톤초장축슈퍼형AL외판	24,800
6156	현대	저장식트레일러HTC-4	25,774

연번	제 작 사	기 종 명	기준가격
6157	현대	정우6.8KL버콰로리	39,909
6158	현대	중량물운송용6X4460골드	103,045
6159	현대	지상트레일러40톤	32,492
6160	현대	진개덤프5톤고마력225PS단축슈퍼형	32,118
6161	현대	진개덤프5톤단축디럭스	29,845
6162	현대	진개덤프5톤단축슈퍼형	31,209
6163	현대	진개수송차측면투입5톤단축디럭스	59,118
6164	현대	차량수송트럭3.5톤고상장축디럭스	27,954
6165	현대	차량수송트럭3.5톤고상장축슈퍼형	22,772
6166	현대	차량수송트럭5.0톤고상초장축디럭스	40,045
6167	현대	차량수송트럭5.0톤초장축디럭스	43,181
6168	현대	청소차7톤	14,905
6169	현대	청소차8톤덤프	23,192
6170	현대	카고10.75톤(6X2)	28,114
6171	현대	카고10.75톤(6X4)	29,965
6172	현대	카고11.0톤(Q)저상중축골드	50,818
6173	현대	카고11.0톤(Q)저상중축슈퍼	49,454
6174	현대	카고11.5톤(Q)장축저마력골드	51,727
6175	현대	카고11.5톤(Q)장축저마력디럭스	47,909
6176	현대	카고11.5톤(Q)장축저마력슈퍼	49,909
6177	현대	카고14.0톤(Q)초장축저마력골드	52,000
6178	현대	카고14.0톤(Q)초장축저마력디럭스	48,181
6179	현대	카고14.0톤(Q)초장축저마력슈퍼	50,181
6180	현대	카고16.0톤(Q)단축저마력골드	50,909
6181	현대	카고16.0톤(Q)단축저마력디럭스	47,090
6182	현대	카고16.0톤(Q)단축저마력슈퍼	49,090
6183	현대	카고16.0톤(Q)중축저마력골드	50,909
6184	현대	카고16.0톤(Q)중축저마력디럭스	47,090
6185	현대	카고16.0톤(Q)중축저마력슈퍼	49,090
6186	현대	카고16.0톤(Q)초장축저마력골드	54,363
6187	현대	카고16.0톤(Q)초장축저마력디럭스	50,545
6188	현대	카고16.0톤(Q)초장축저마력슈퍼	52,545
6189	현대	카고8.0톤	14,425
6190	현대	카고8.0톤단축골드	33,272
6191	현대	카고8.0톤단축디럭스	29,545
6192	현대	카고8.0톤단축슈퍼	31,454
6193	현대	카고8.0톤장축골드	43,454
6194	현대	카고8.0톤장축디럭스	39,545
6195	현대	카고8.0톤장축슈퍼	41,454
6196	현대	카고8.0톤초장축골드	42,545
6197	현대	카고8.0톤초장축디럭스	39,545
6198	현대	카고8.0톤초장축슈퍼	40,545
6199	현대	카고8.5톤단축고마력골드	41,454
6200	현대	카고8.5톤단축고마력디럭스	37,727
6201	현대	카고8.5톤단축고마력슈퍼	39,636
6202	현대	카고8.5톤단축골드	34,636
6203	현대	카고8.5톤단축디럭스	38,636
6204	현대	카고8.5톤단축슈퍼	32,818
6205	현대	카고8.5톤단축저마력디럭스	35,454
6206	현대	카고8.5톤단축저마력슈퍼	37,363
6207	현대	카고8.5톤장축골드	34,818
6208	현대	카고8.5톤장축디럭스	30,909
6209	현대	카고8.5톤장축슈퍼	32,818
6210	현대	카고8.5톤장축저마력디럭스	35,454
6211	현대	카고8.5톤장축저마력슈퍼	37,363
6212	현대	카고8.5톤중축고마력골드	41,454

연번	제 작 사	기 종 명	기준가격
6213	현대	카고8.5톤중축고마력디럭스	37,727
6214	현대	카고8.5톤중축고마력슈퍼	39,636
6215	현대	카고8.5톤중축골드	34,636
6216	현대	카고8.5톤중축디럭스	30,909
6217	현대	카고8.5톤중축슈퍼	32,818
6218	현대	카고8.5톤중축저마력디럭스	35,454
6219	현대	카고8.5톤중축저마력슈퍼	37,363
6220	현대	카고9.5톤저상장축골드	43,727
6221	현대	카고9.5톤저상장축디럭스	40,363
6222	현대	카고9.5톤저상장축슈퍼	42,363
6223	현대	카고9.5톤저상초장축골드	44,636
6224	현대	카고9.5톤저상초장축디럭스	41,272
6225	현대	카고9.5톤저상초장축슈퍼	43,272
6226	현대	카고건설트럭15.0톤덤프H엔진골드	92,136
6227	현대	카고건설트럭15.0톤덤프H엔진프로	89,590
6228	현대	카고건설트럭15.0톤덤프파워택골드	94,000
6229	현대	카고건설트럭15.0톤덤프파워택프로	91,454
6230	현대	카고건설트럭24.0톤덤프골드	136,727
6231	현대	카고건설트럭24.0톤덤프프로	134,636
6232	현대	카고건설트럭25.5톤덤프골드	143,318
6233	현대	카고건설트럭믹서트럭H엔진6m 디럭스	90,909
6234	현대	카고건설트럭믹서트럭H엔진6m 프로	94,363
6235	현대	카고건설트럭믹서트럭H엔진7m 디럭스	92,272
6236	현대	카고건설트럭믹서트럭H엔진7m 프로	95,727
6237	현대	카고건설트럭믹서트럭파워택6m 디럭스	94,590
6238	현대	카고건설트럭믹서트럭파워택6m 프로	98,045
6239	현대	카고트랙터4X2380골드	86,090
6240	현대	카고트랙터4X2380프로	83,000
6241	현대	카고트랙터6X2440프로	99,045
6242	현대	카고트랙터6X2460골드	101,772
6243	현대	카고트랙터6X2하이캡460골드	107,318
6244	현대	카고트랙터6X4440프로	95,227
6245	현대	카고트랙터6X4460골드	103,390
6246	현대	카고트랙터6X4하이캡460골드	103,500
6247	현대	카고트럭11.0톤	33,000
6248	현대	카고트럭11.0톤디럭스	34,560
6249	현대	카고트럭11.0톤디럭스장축	35,818
6250	현대	카고트럭11.0톤디럭스중축	34,909
6251	현대	카고트럭11.0톤슈퍼형	35,550
6252	현대	카고트럭11.0톤슈퍼형장축	36,818
6253	현대	카고트럭11.0톤슈퍼형중축	35,909
6254	현대	카고트럭11.0톤알루미늄디럭스	36,727
6255	현대	카고트럭11.0톤알루미늄슈퍼형	37,727
6256	현대	카고트럭11.5톤~13.0톤슈퍼형	40,272
6257	현대	카고트럭11.5톤알루미늄슈퍼형	40,090
6258	현대	카고트럭11.5톤장축골드	44,181
6259	현대	카고트럭11.5톤장축디럭스	40,181
6260	현대	카고트럭11.5톤장축슈퍼형	42,181
6261	현대	카고트럭12.0톤단축디럭스	35,818
6262	현대	카고트럭12.0톤단축슈퍼형	36,818
6263	현대	카고트럭14.0톤장축골드	44,181
6264	현대	카고트럭14.0톤장축디럭스	40,181
6265	현대	카고트럭14.0톤장축슈퍼형	42,181
6266	현대	카고트럭15.0톤고출력슈퍼형	48,870
6267	현대	카고트럭15.0톤기본디럭스	46,909
6268	현대	카고트럭15.0톤기본슈퍼형	48,363

연번	제 작 사	기 중 명	기준가격
6269	현대	카고트럭15.0톤저연비슈퍼형	55,800
6270	현대	카고트럭16.0톤단축골드	43,727
6271	현대	카고트럭16.0톤단축디럭스	38,000
6272	현대	카고트럭16.0톤단축슈퍼형	41,909
6273	현대	카고트럭18.0톤고출력디럭스	51,454
6274	현대	카고트럭18.0톤고출력슈퍼형	52,909
6275	현대	카고트럭18.0톤단축디럭스	46,909
6276	현대	카고트럭18.0톤단축슈퍼형	48,363
6277	현대	카고트럭18.0톤디럭스	50,040
6278	현대	카고트럭18.0톤슈퍼형	51,030
6279	현대	카고트럭18.0톤저연비슈퍼형	52,909
6280	현대	카고트럭19.0톤고출력골드	60,909
6281	현대	카고트럭19.0톤고출력디럭스	57,000
6282	현대	카고트럭19.0톤고출력슈퍼형	59,181
6283	현대	카고트럭19.0톤저연비골드	57,272
6284	현대	카고트럭19.0톤저연비디럭스	53,363
6285	현대	카고트럭19.0톤저연비슈퍼형	55,545
6286	현대	카고트럭19.5톤단축골드	57,090
6287	현대	카고트럭19.5톤단축디럭스	53,363
6288	현대	카고트럭19.5톤단축슈퍼형	55,545
6289	현대	카고트럭25.0톤장축골드	70,000
6290	현대	카고트럭25.0톤장축디럭스	65,909
6291	현대	카고트럭25.0톤장축슈퍼	68,272
6292	현대	카고트럭3축파워텍38022톤초장축골드	104,727
6293	현대	카고트럭3축파워텍38022톤초장축프로	101,272
6294	현대	카고트럭3축파워텍41022톤초장축골드	107,454
6295	현대	카고트럭8.0톤디럭스고출력	26,909
6296	현대	카고트럭8.0톤디럭스장축단축	28,636
6297	현대	카고트럭8.0톤슈퍼형고출력	27,909
6298	현대	카고트럭8.0톤슈퍼형장축단축	30,545
6299	현대	카고트럭8.0톤슈퍼형초장축	32,818
6300	현대	카고트럭8.5톤	22,363
6301	현대	카고트럭8.5톤단축장축디럭스	30,000
6302	현대	카고트럭8.5톤단축장축슈퍼형	31,909
6303	현대	카고트럭9.5톤	26,818
6304	현대	카고트럭9.5톤골드	36,181
6305	현대	카고트럭9.5톤디럭스	32,636
6306	현대	카고트럭9.5톤슈퍼형	34,636
6307	현대	카고트럭샷시캡11.0톤	30,492
6308	현대	카고트럭샷시캡12톤단축	30,336
6309	현대	카고트럭샷시캡8.0톤(장,중,단)	20,098
6310	현대	카고트럭샷시캡8.5톤	20,924
6311	현대	카고파워텍11.5톤장축고마력골드	53,090
6312	현대	카고파워텍11.5톤장축고마력디럭스	49,272
6313	현대	카고파워텍11.5톤장축고마력슈퍼	51,272
6314	현대	카고파워텍14.0톤초장축고마력골드	53,363
6315	현대	카고파워텍14.0톤초장축고마력디럭스	49,545
6316	현대	카고파워텍14.0톤초장축고마력슈퍼	51,545
6317	현대	카고파워텍16.0톤고마력단축골드	52,272
6318	현대	카고파워텍16.0톤고마력단축디럭스	48,454
6319	현대	카고파워텍16.0톤고마력단축슈퍼	50,454
6320	현대	카고파워텍16.0톤고마력중축골드	52,272
6321	현대	카고파워텍16.0톤고마력중축디럭스	48,454
6322	현대	카고파워텍16.0톤고마력중축슈퍼	50,454
6323	현대	카고파워텍16.0톤고마력초장축골드	55,727
6324	현대	카고파워텍16.0톤고마력초장축디럭스	51,909



연번	제 작 사	기 종 명	기준가격
6325	현대	카고파워택16.0톤고마력초장축슈퍼	53,909
6326	현대	카고파워택19.0톤초장축고마력골드	68,454
6327	현대	카고파워택19.0톤초장축고마력슈퍼	66,636
6328	현대	카고파워택19.0톤초장축저마력골드	63,818
6329	현대	카고파워택19.0톤초장축저마력슈퍼	62,000
6330	현대	카고파워택19.5톤단축고마력골드	68,454
6331	현대	카고파워택19.5톤단축고마력슈퍼	66,636
6332	현대	카고파워택19.5톤단축저마력골드	63,818
6333	현대	카고파워택19.5톤단축저마력디럭스	59,818
6334	현대	카고파워택19.5톤단축저마력슈퍼	62,000
6335	현대	카고파워택20.5톤초단축골드	71,181
6336	현대	카고파워택20.5톤초단축슈퍼	69,363
6337	현대	카고파워택25.0톤초단축골드	91,909
6338	현대	카고파워택25.0톤초장축골드	80,545
6339	현대	카고파워택25.0톤초장축슈퍼	78,727
6340	현대	카고파워택25.0톤초장축프리엄	89,181
6341	현대	카고파워택4101마력9M풀카고(ZFT/M)디럭스	58,909
6342	현대	카고파워택410마력19M풀카고(ZFT/M)골드	62,727
6343	현대	카고파워택410마력19M풀카고(ZFT/M)슈퍼	60,909
6344	현대	카고후3축20.0톤단축골드	60,818
6345	현대	카고후3축20.0톤단축디럭스	56,818
6346	현대	카고후3축20.0톤단축슈퍼	59,000
6347	현대	카고후3축20.5톤단축골드	63,545
6348	현대	카고후3축20.5톤단축디럭스	59,545
6349	현대	카고후3축20.5톤단축슈퍼	61,727
6350	현대	카고후3축22.0톤초장축고마력골드	73,090
6351	현대	카고후3축22.0톤초장축고마력슈퍼	71,272
6352	현대	카고후3축22.0톤초장축저마력골드	69,000
6353	현대	카고후3축22.0톤초장축저마력슈퍼	67,181
6354	현대	카고후3축8X4카고20.5톤단축골드	78,181
6355	현대	카고후3축8X4카고20.5톤단축프로	76,454
6356	현대	카고후3축8X4카고22.0톤초장축경제형골드	79,363
6357	현대	카고후3축8X4카고22.0톤초장축경제형프로	80,545
6358	현대	카고후3축8X4카고22.0톤초장축고마력형골드	87,727
6359	현대	카고후3축8X4카고22.0톤초장축고마력형프로	84,636
6360	현대	카고후3축8X4카고23.5톤단축골드	79,818
6361	현대	카고후3축8X4카고23.5톤단축프로	77,818
6362	현대	카고후3축파워택20.0톤단축골드	58,545
6363	현대	카고후3축파워택20.0톤단축디럭스	54,909
6364	현대	카고후3축파워택20.0톤단축슈퍼	56,727
6365	현대	카고후3축파워택22.0톤초장축고마력골드	70,818
6366	현대	카고후3축파워택22.0톤초장축고마력슈퍼	69,000
6367	현대	카고후3축파워택22.0톤초장축저마력골드	66,727
6368	현대	카고후3축파워택22.0톤초장축저마력슈퍼	64,909
6369	현대	컨버터블탑트럭10.5톤	32,613
6370	현대	컨버터블탑트럭8톤	20,520
6371	현대	코티나밴0.19톤	2,750
6372	현대	코티나픽업0.25톤	3,791
6373	현대	콘테이너샤시(20')	7,574
6374	현대	콘테이너샤시(40')	8,410
6375	현대	콘테이너샤시(40',45'검용)정공TC304-45-HP	8,729
6376	현대	콘테이너샤시TC301A40'	8,420
6377	현대	콘테이너샤시트레일러TC205A20'	11,727
6378	현대	콘테이너샤시트레일러TC205AP20'	9,363
6379	현대	콘테이너샤시트레일러TC301A40'	13,045
6380	현대	콘테이너샤시트레일러TC301AP40'	10,909

연번	제 작 사	기 종 명	기준가격
6381	현대	콘테이너사시트레이러TC304A구즈넥	12,436
6382	현대	콘테이너사시트레이러TCA304AP구즈넥	10,000
6383	현대	콘테이너카고트럭16.0톤	35,090
6384	현대	크레인카고트럭10.75톤	80,591
6385	현대	크레인카고트럭3.0톤	13,699
6386	현대	크레인트럭11.0톤	56,193
6387	현대	크레인트럭7.0톤	55,388
6388	현대	크레인트럭8.5톤	44,143
6389	현대	탱크로리10KL	24,487
6390	현대	탱크로리10KL185마력골드	44,881
6391	현대	탱크로리10KL185마력디럭스	41,154
6392	현대	탱크로리10KL185마력슈퍼	43,063
6393	현대	탱크로리10KL8.5톤단축골드	50,790
6394	현대	탱크로리10KL8.5톤단축디럭스	47,063
6395	현대	탱크로리10KL8.5톤단축슈퍼	48,972
6396	현대	탱크로리10KL8톤	30,000
6397	현대	탱크로리10KL골드	50,790
6398	현대	탱크로리15.0톤19톤LPG초장축골드	88,363
6399	현대	탱크로리15.0톤19톤LPG초장축디럭스	84,363
6400	현대	탱크로리15.0톤19톤LPG초장축슈퍼	86,545
6401	현대	탱크로리16KL	49,272
6402	현대	탱크로리16KL16.0톤SUS단축골드	75,545
6403	현대	탱크로리16KL16.0톤SUS단축디럭스	71,727
6404	현대	탱크로리16KL16.0톤SUS단축슈퍼	73,727
6405	현대	탱크로리16KL16.0톤고마력단축골드	65,363
6406	현대	탱크로리16KL16.0톤고마력단축디럭스	61,545
6407	현대	탱크로리16KL16.0톤고마력단축슈퍼	63,545
6408	현대	탱크로리16KL16.0톤대형단축슈퍼	58,090
6409	현대	탱크로리16KL16.0톤저마력단축골드	64,000
6410	현대	탱크로리16KL16.0톤저마력단축디럭스	60,181
6411	현대	탱크로리16KL16.0톤저마력단축슈퍼	62,181
6412	현대	탱크로리16KLSUS골드	65,636
6413	현대	탱크로리16KLSUS디럭스	62,090
6414	현대	탱크로리16KLSUS슈퍼	63,818
6415	현대	탱크로리16KL고마력(스테인레스)골드	81,636
6416	현대	탱크로리16KL고마력(스테인레스)프로	80,636
6417	현대	탱크로리16KL고마력골드	71,454
6418	현대	탱크로리16KL고마력프로	70,454
6419	현대	탱크로리16KL골드	54,090
6420	현대	탱크로리16KL디럭스	50,272
6421	현대	탱크로리16KL슈퍼형	52,272
6422	현대	탱크로리18KL16톤단축골드	66,090
6423	현대	탱크로리18KL16톤단축디럭스	62,272
6424	현대	탱크로리18KL16톤단축슈퍼	64,372
6425	현대	탱크로리18KL16톤대형단축디럭스	60,545
6426	현대	탱크로리18KL골드	58,909
6427	현대	탱크로리18KL디럭스	55,090
6428	현대	탱크로리18KL슈퍼	57,090
6429	현대	탱크로리20KL16.0톤AL고마력단축골드	79,818
6430	현대	탱크로리20KL16.0톤AL고마력단축디럭스	76,000
6431	현대	탱크로리20KL16.0톤AL고마력단축슈퍼	78,000
6432	현대	탱크로리20KL16.0톤AL저마력단축골드	78,454
6433	현대	탱크로리20KL16.0톤AL저마력단축디럭스	74,636
6434	현대	탱크로리20KL16.0톤AL저마력단축슈퍼	76,636
6435	현대	탱크로리20KL19.5톤단축골드	72,000
6436	현대	탱크로리20KL19.5톤단축디럭스	68,000

연번	제 작 사	기 종 명	기준가격
6437	현대	탱크로리20KL19.5톤단축슈퍼	70,181
6438	현대	탱크로리20KL19.5톤대형단축슈퍼	67,909
6439	현대	탱크로리20KLAL골드	69,909
6440	현대	탱크로리20KLAL디럭스	66,363
6441	현대	탱크로리20KLAL슈퍼	68,090
6442	현대	탱크로리20KL고마력(알루미늄)골드	85,909
6443	현대	탱크로리20KL고마력(알루미늄)프로	84,909
6444	현대	탱크로리20KL골드	65,727
6445	현대	탱크로리20KL디럭스	61,545
6446	현대	탱크로리20KL슈퍼	63,727
6447	현대	탱크로리21KL	48,181
6448	현대	탱크로리21KLSUS디럭스	73,863
6449	현대	탱크로리21KLSUS슈퍼형	74,863
6450	현대	탱크로리21KL디럭스	53,272
6451	현대	탱크로리21KL슈퍼형	54,272
6452	현대	탱크로리22KL19.5톤SUS단축골드	94,272
6453	현대	탱크로리22KL19.5톤SUS단축디럭스	90,272
6454	현대	탱크로리22KL19.5톤SUS단축슈퍼	92,454
6455	현대	탱크로리22KL19.5톤단축골드	72,454
6456	현대	탱크로리22KL19.5톤단축디럭스	68,454
6457	현대	탱크로리22KL19.5톤단축슈퍼	70,636
6458	현대	탱크로리24KL19.5톤AL단축골드	91,272
6459	현대	탱크로리24KL19.5톤AL단축디럭스	87,272
6460	현대	탱크로리24KL19.5톤AL단축슈퍼	89,454
6461	현대	탱크로리28KL25톤초장축골드	92,818
6462	현대	탱크로리28KL25톤초장축슈퍼	91,000
6463	현대	탱크로리3,5톤고상단축디럭스	19,863
6464	현대	탱크로리3,5톤단축고급형	17,454
6465	현대	탱크로리3,5톤단축디럭스STEEL탱크	21,954
6466	현대	탱크로리3,5톤단축슈퍼형STEEL탱크	24,309
6467	현대	탱크로리31.9KL25톤AL초장축골드	111,272
6468	현대	탱크로리31.9KL25톤AL초장축슈퍼	109,454
6469	현대	탱크로리4KL	8,839
6470	현대	탱크로리5톤단축	20,913
6471	현대	탱크로리5톤단축표준형	24,936
6472	현대	탱크로리6KL5톤고상단축디럭스	26,463
6473	현대	탱크로리6KL5톤고상단축슈퍼형	27,509
6474	현대	탱크로리8KL5톤단축디럭스STEEL탱크	32,090
6475	현대	탱크로리8KL5톤단축슈퍼형STEEL탱크	34,681
6476	현대	탱크로리9KL	13,568
6477	현대	탱크로리LPG7.5~8톤	54,543
6478	현대	탱크로리특장5톤	20,181
6479	현대	탱크트레일러(HTT-1)26KL	24,997
6480	현대	탱크트레일러(HTT-3)32KL	28,500
6481	현대	탱크트레일러24KL	21,997
6482	현대	탱크트레일러스텐레스20KL	36,616
6483	현대	탱크트레일러스텐레스24KL	42,823
6484	현대	탱크트레일러스텐레스26KL	45,146
6485	현대	탱크트레일러스텐레스32KL	50,095
6486	현대	탱크트레일러에칠렌20KL	46,601
6487	현대	탱크트레일러우지26KL	46,495
6488	현대	탱크트레일러카프로락탐20KL	48,293
6489	현대	트라고11.5톤6×4카고장축마력400/토크178M/T	112,309
6490	현대	트라고11.5톤6×4카고장축마력420/토크200A/T	118,855
6491	현대	트라고11.5톤6×4카고장축마력420/토크200M/T	115,036
6492	현대	트라고11톤6×2카고특초장축마력350/토크140M/T	85,320

연번	제 작 사	기 종 명	기준가격
6493	현대	트라고14.5톤CNG카고6X4골드M/T	128,880
6494	현대	트라고14.5톤CNG카고6X4프로M/T	127,170
6495	현대	트라고14톤/14.5톤6×4카고장축마력400/토크178M/T	94,590
6496	현대	트라고14톤/14.5톤6×4카고장축마력420/토크200A/T	101,070
6497	현대	트라고14톤/14.5톤6×4카고장축마력420/토크200M/T	97,290
6498	현대	트라고14톤6×4카고특초장축마력400/토크178M/T	94,860
6499	현대	트라고14톤6×4카고특초장축마력420/토크200A/T	101,340
6500	현대	트라고14톤6×4카고특초장축마력420/토크200M/T	97,560
6501	현대	트라고14톤6×4카고후3축마력350/토크140M/T	96,750
6502	현대	트라고14톤CNG카고6X4골드M/T	130,680
6503	현대	트라고14톤CNG카고6X4프로M/T	128,970
6504	현대	트라고15톤6×4건설덤프뉴파워M/T	94,590
6505	현대	트라고15톤6×4건설덤프트라고M/T	100,845
6506	현대	트라고15톤6×4카고중축마력420/토크200A/T	102,150
6507	현대	트라고15톤6×4카고중축마력420/토크200M/T	98,370
6508	현대	트라고16톤6×4카고단축마력400/토크178M/T	93,330
6509	현대	트라고16톤6×4카고단축마력420/토크200A/T	99,810
6510	현대	트라고16톤6×4카고단축마력420/토크200M/T	96,030
6511	현대	트라고16톤6×4카고중축마력400/토크178M/T	93,510
6512	현대	트라고16톤6×4카고중축마력420/토크200A/T	99,990
6513	현대	트라고16톤6×4카고중축마력420/토크200M/T	96,210
6514	현대	트라고16톤6×4카고초장축마력400/토크178M/T	99,180
6515	현대	트라고16톤6×4카고초장축마력420/토크200A/T	105,660
6516	현대	트라고16톤6×4카고초장축마력420/토크200M/T	101,880
6517	현대	트라고16톤6×4카고특단축파워택마력440/토크214M/T	102,600
6518	현대	트라고16톤트라고6X4단축21 <sub>m</sub> 압축진개골드M/T	128,430
6519	현대	트라고16톤트라고6X4단축21 <sub>m</sub> 압축진개프로M/T	125,550
6520	현대	트라고16톤트라고6X4단축25 <sub>m</sub> 압축골드M/T	111,780
6521	현대	트라고16톤트라고6X4단축25 <sub>m</sub> 압축프로M/T	108,900
6522	현대	트라고17톤6×4카고단축마력400/토크178M/T	95,580
6523	현대	트라고17톤6×4카고단축마력420/토크200A/T	102,060
6524	현대	트라고17톤6×4카고단축마력420/토크200M/T	98,280
6525	현대	트라고17톤6×4카고중축마력400/토크178M/T	95,760
6526	현대	트라고17톤6×4카고중축마력420/토크200A/T	102,240
6527	현대	트라고17톤6×4카고중축마력420/토크200M/T	98,460
6528	현대	트라고17톤6×4카고특장축마력420/토크200A/T	104,040
6529	현대	트라고17톤6×4카고특장축마력420/토크200M/T	100,260
6530	현대	트라고17톤6×4카고특장축파워택마력440/토크214A/T	106,740
6531	현대	트라고17톤6×4카고특장축파워택마력440/토크214M/T	102,960
6532	현대	트라고17톤6×4카고특중축마력420/토크200A/T	103,860
6533	현대	트라고17톤6×4카고특중축마력420/토크200M/T	100,080
6534	현대	트라고17톤6×4카고특중축파워택마력440/토크214A/T	106,560
6535	현대	트라고17톤6×4카고특중축파워택마력440/토크214M/T	102,780
6536	현대	트라고17톤트라고후3축특중축23KL버콤로리파워택골드A/T	139,860
6537	현대	트라고17톤트라고후3축특중축23KL버콤로리파워택골드M/T	136,080
6538	현대	트라고19.5톤8×4카고단축파워택마력440/토크214A/T	117,810
6539	현대	트라고19.5톤8×4카고단축파워택마력440/토크214M/T	114,030
6540	현대	트라고19.5톤8×4카고단축파워택마력500/토크225M/T	112,680
6541	현대	트라고19.5톤8×4카고단축파워택마력520/토크255A/T	116,280
6542	현대	트라고19M풀카고6×4카고중축파워택마력440/토크214A/T	108,900
6543	현대	트라고19M풀카고6×4카고중축파워택마력440/토크214M/T	105,120
6544	현대	트라고19톤8×4카고초장축파워택마력440/토크214A/T	117,810
6545	현대	트라고19톤8×4카고초장축파워택마력440/토크214M/T	114,030
6546	현대	트라고19톤8×4카고초장축파워택마력500/토크225M/T	112,680
6547	현대	트라고19톤8×4카고초장축파워택마력520/토크255A/T	116,280
6548	현대	트라고17.5톤6×2카고특초장축마력310/토크120M/T	82,170

연번	제 작 사	기 종 명	기준가격
6549	현대	트라고7.5톤CNG카고4X2골드A/T	107,550
6550	현대	트라고7.5톤CNG카고4X2골드M/T	96,030
6551	현대	트라고7.5톤CNG카고4X2프로A/T	104,940
6552	현대	트라고7.5톤CNG카고4X2프로M/T	93,420
6553	현대	트라고8.5톤4×2카고단축마력310/토크120M/T	65,835
6554	현대	트라고8.5톤4×2카고단축마력350/토크140A/T	79,605
6555	현대	트라고8.5톤4×2카고단축마력350/토크140M/T	68,085
6556	현대	트라고8.5톤4×2카고중축마력310/토크120M/T	65,835
6557	현대	트라고8.5톤4×2카고중축마력350/토크140A/T	79,605
6558	현대	트라고8.5톤4×2카고중축마력350/토크140M/T	68,085
6559	현대	트라고8.5톤4×2카고특초장축마력310/토크120M/T	68,265
6560	현대	트라고8.5톤4×2카고특초장축마력350/토크140A/T	82,035
6561	현대	트라고8.5톤4×2카고특초장축마력350/토크140M/T	70,515
6562	현대	트라고8톤4×2건설덤프뉴파워M/T	74,745
6563	현대	트라고8톤4×2카고장축마력310/토크120M/T	66,735
6564	현대	트라고8톤4×2카고초장축마력310/토크120M/T	67,635
6565	현대	트라고8톤4×2카고초장축마력350/토크140M/T	69,885
6566	현대	트라고8톤4×2카고특초장축마력310/토크120M/T	67,815
6567	현대	트라고8톤4×2카고특초장축마력350/토크140M/T	70,065
6568	현대	트라고9.5톤4×2카고단축마력310/토크120M/T	67,815
6569	현대	트라고9.5톤4×2카고단축마력350/토크140M/T	70,065
6570	현대	트라고9.5톤4×2카고중축마력310/토크120M/T	67,815
6571	현대	트라고9.5톤4×2카고중축마력350/토크140A/T	81,585
6572	현대	트라고9.5톤4×2카고중축마력350/토크140M/T	70,065
6573	현대	트라고9.5톤6×4카고초장축마력350/토크140M/T	88,245
6574	현대	트라고9.5톤6×4카고장축마력350/토크140M/T	85,995
6575	현대	트라고9.5톤6×4카고초장축마력350/토크140M/T	86,895
6576	현대	트라고입물트럭(24.5m)CNG카고6X4골드M/T	143,640
6577	현대	트라고입물트럭(24.5m)CNG카고6X4프로M/T	142,020
6578	현대	트라고엑시언트10x4카고25톤저상특초장축파워텍540/265A/T	165,015
6579	현대	트라고엑시언트10x4카고25톤초장축(하이루프)파워텍540/265A/T	173,385
6580	현대	트라고엑시언트10x4카고25톤초장축파워텍540/265A/T	167,616
6581	현대	트라고엑시언트6x2트랙터골드표준캡파워텍520/235M/T	146,160
6582	현대	트라고엑시언트6x2트랙터골드표준캡파워텍540/265A/T	156,141
6583	현대	트라고엑시언트6x2트랙터골드하이루프캡파워텍540/265A/T	161,910
6584	현대	트라고엑시언트6x2트랙터일반파워텍520/235M/T	139,941
6585	현대	트라고엑시언트6x2트랙터일반파워텍540/265A/T	143,541
6586	현대	트라고엑시언트6x2트랙터하이루프캡파워텍520/235M/T	146,160
6587	현대	트라고엑시언트6x2트랙터하이루프캡파워텍540/265A/T	149,760
6588	현대	트라고엑시언트6x4카고14톤저상특초장축H430/210A/T	129,141
6589	현대	트라고엑시언트6x4카고9.5톤저상특초장축H350/140M/T	114,516
6590	현대	트라고엑시언트6x4카고골드14톤저상특초장축H350/140M/T	122,256
6591	현대	트라고엑시언트6x4카고골드14톤특초장축H430/210A/T	136,341
6592	현대	트라고엑시언트6x4카고골드19톤초장축파워텍540/264A/T	156,321
6593	현대	트라고엑시언트6x4트랙터골드하이루프캡파워텍520/235M/T	142,425
6594	현대	트라고엑시언트6x4트랙터골드하이루프캡파워텍540/265A/T	146,025
6595	현대	트라고엑시언트6x4트랙터일반파워텍520/235M/T	136,206
6596	현대	트라고엑시언트6x4트랙터일반파워텍520/265A/T	139,806
6597	현대	트라고엑시언트6x4트랙터하이루프캡파워텍520/235M/T	142,425
6598	현대	트라고엑시언트6x4트랙터하이루프캡파워텍540/265A/T	146,025
6599	현대	트라고엑시언트덤프트랙터일반파워텍520/235	137,556
6600	현대	트라고엑시언트덤프트럭6x415톤H410/178M/T	128,421
6601	현대	트라고엑시언트덤프트럭8x4(싱글리덕션)25.5톤파워텍520/235M/T	185,364
6602	현대	트라고엑시언트덤프트럭8x4(싱글리덕션)25.5톤파워텍540/235A/T	188,964
6603	현대	트라고엑시언트덤프트럭8x4(싱글리덕션)27톤파워텍540/265A/T	193,914
6604	현대	트라고엑시언트덤프트럭8x4(허브리덕션)25.5톤파워텍520/235M/T	185,364

연번	제 작 사	기 종 명	기준가격
6605	현대	트라고엑시언트덤프트럭8x4(허브리덕션)25.5톤파워택540/265A/T	188,964
6606	현대	트라고엑시언트믹서트럭6x415톤덤프H410/178M/T	122,499
6607	현대	트라고엑시언트믹서트럭6x46m4H410/178M/T	127,584
6608	현대	트라고엑시언트중량물운송용일반파워택520/235	141,246
6609	현대	트랙터(기본형)39.0톤골드형	46,363
6610	현대	트랙터(기본형)39.0톤디럭스	42,545
6611	현대	트랙터(기본형)39.0톤슈퍼형	44,545
6612	현대	트랙터34.0톤	35,714
6613	현대	트랙터380마력(저상형/고상형)골드	63,000
6614	현대	트랙터380마력(저상형/고상형)프로	60,363
6615	현대	트랙터39.0톤	40,179
6616	현대	트랙터410마력(저상형/고상형)골드	67,272
6617	현대	트랙터410마력(저상형/고상형)프로	63,272
6618	현대	트랙터410마력골드	68,636
6619	현대	트랙터410마력프로	64,636
6620	현대	트랙터440마력(저상형/고상형)골드	68,181
6621	현대	트랙터440마력(저상형/고상형)프로	66,909
6622	현대	트랙터440마력(저상형/고상형)프리미엄	75,454
6623	현대	트랙터440마력골드	69,545
6624	현대	트랙터440마력프로	68,272
6625	현대	트랙터44톤	40,419
6626	현대	트랙터4X2트랙터380마력골드	86,090
6627	현대	트랙터4X2트랙터380마력프로	83,000
6628	현대	트랙터51.0톤	45,155
6629	현대	트랙터54.0톤	47,470
6630	현대	트랙터54.0톤(일반형, 저상형)골드형	49,000
6631	현대	트랙터54.0톤(일반형, 저상형)디럭스	45,272
6632	현대	트랙터54.0톤(일반형, 저상형)슈퍼형	47,454
6633	현대	트랙터60.0톤(일반형, 저상형)고출력디럭스	49,909
6634	현대	트랙터60.0톤(일반형, 저상형)고출력슈퍼형	50,909
6635	현대	트랙터60.0톤(일반형, 저상형)디럭스	50,364
6636	현대	트랙터60.0톤(일반형, 저상형)슈퍼형	51,354
6637	현대	트랙터6X2트랙터410마력프로	75,545
6638	현대	트랙터6X2트랙터440마력골드	82,181
6639	현대	트랙터6X2트랙터440마력프로	99,045
6640	현대	트랙터6X2트랙터460마력골드	97,954
6641	현대	트랙터6X2트랙터하이캡460마력골드	103,500
6642	현대	트랙터6X4덤프440마력골드	91,455
6643	현대	트랙터6X4덤프460마력골드	99,318
6644	현대	트랙터6X4트랙터380마력프로	69,636
6645	현대	트랙터6X4트랙터410마력프로	72,545
6646	현대	트랙터6X4트랙터440마력골드	78,363
6647	현대	트랙터70.0톤(일반형, 저상형)저연비슈퍼형	50,909
6648	현대	트랙터70.0톤저연비골드	52,454
6649	현대	트랙터70.0톤저연비디럭스	48,727
6650	현대	트랙터90.0톤고출력골드형	58,181
6651	현대	트랙터90.0톤고출력디럭스	54,454
6652	현대	트랙터90.0톤고출력슈퍼형	56,636
6653	현대	트랙터BCT410마력프로	77,090
6654	현대	트랙터BCT440마력골드	82,909
6655	현대	트랙터BCT54T디럭스	58,090
6656	현대	트랙터BCT54T슈퍼형	59,090
6657	현대	트랙터BCT60T디럭스	61,272
6658	현대	트랙터BCT60T슈퍼형	62,272
6659	현대	트랙터BCT컴프레서8m <sup>3</sup> /MIN	57,733
6660	현대	트랙터BC용컴프레서용량12m <sup>3</sup>	57,851

연번	제 작 사	기 종 명	기준가격
6661	현대	트랙터FV415(HRL,54,0T)	46,021
6662	현대	트랙터덤프410마력프로	73,909
6663	현대	트랙터덤프440마력골드	79,727
6664	현대	트럭3.5톤SUP고상장축	11,181
6665	현대	트럭3.5톤SUP고속버스형	10,681
6666	현대	트럭3.5톤디럭스고상장축	10,681
6667	현대	트럭3.5톤슈퍼캡GOLD장축고상	17,409
6668	현대	트럭3.5톤슈퍼캡SUP장축고상	16,500
6669	현대	트럭3.5톤일반캡GOLD장축고상	17,045
6670	현대	트럭3.5톤일반캡SUP단축고상	15,772
6671	현대	트럭3.5톤일반캡SUP장축	14,636
6672	현대	트럭3.5톤일반캡SUP장축고상	15,772
6673	현대	트럭3.5톤일반캡디럭스단축고상	15,054
6674	현대	트럭3.5톤일반캡디럭스장축	12,554
6675	현대	트럭3.5톤일반캡디럭스장축고상	15,054
6676	현대	트럭3.5톤장축급형	10,590
6677	현대	트럭3.5톤장축슈퍼형	10,909
6678	현대	트럭4.5톤GOLD장축	26,090
6679	현대	트럭4.5톤GOLD장축고상	28,318
6680	현대	트럭4.5톤GOLD초장축	26,409
6681	현대	트럭4.5톤GOLD초장축고상	28,636
6682	현대	트럭4.5톤SUP단축	23,727
6683	현대	트럭4.5톤SUP단축고상	26,772
6684	현대	트럭4.5톤SUP장축	24,090
6685	현대	트럭4.5톤SUP장축고상	27,136
6686	현대	트럭4.5톤SUP초장축	24,409
6687	현대	트럭4.5톤SUP초장축고상	27,454
6688	현대	트럭4.5톤단축	13,727
6689	현대	트럭4.5톤단축파워형	15,681
6690	현대	트럭4.5톤단축표준형	18,863
6691	현대	트럭4.5톤디럭스단축	22,818
6692	현대	트럭4.5톤디럭스단축고상	24,681
6693	현대	트럭4.5톤디럭스장축	23,181
6694	현대	트럭4.5톤디럭스장축고상	25,045
6695	현대	트럭4.5톤디럭스초장축	23,500
6696	현대	트럭4.5톤디럭스초장축고상	25,363
6697	현대	트럭4.5톤오토GOLD장축고상	33,863
6698	현대	트럭4.5톤오토GOLD초장축고상	34,181
6699	현대	트럭4.5톤장축	16,954
6700	현대	트럭4.5톤장축표준형	19,227
6701	현대	트럭4.5톤초장축	17,272
6702	현대	트럭4.5톤초장축파워형	15,772
6703	현대	트럭4.5톤초장축표준형	19,545
6704	현대	트럭5.0톤GOLD장축	26,454
6705	현대	트럭5.0톤GOLD장축고상	28,136
6706	현대	트럭5.0톤GOLD초장축	26,772
6707	현대	트럭5.0톤GOLD초장축고상	28,454
6708	현대	트럭5.0톤SUP단축	24,090
6709	현대	트럭5.0톤SUP단축고상	26,681
6710	현대	트럭5.0톤SUP장축	24,454
6711	현대	트럭5.0톤SUP장축고상	27,045
6712	현대	트럭5.0톤SUP초장축	24,772
6713	현대	트럭5.0톤SUP초장축고상	27,364
6714	현대	트럭5.0톤단축	15,772
6715	현대	트럭5.0톤단축표준형	19,136
6716	현대	트럭5.0톤디럭스단축	23,181

연번	제 작 사	기 종 명	기준가격
6717	현대	트럭5.0톤디럭스단축고상	24,863
6718	현대	트럭5.0톤디럭스장축	23,545
6719	현대	트럭5.0톤디럭스장축고상	25,227
6720	현대	트럭5.0톤디럭스초장축	23,863
6721	현대	트럭5.0톤디럭스초장축고상	25,545
6722	현대	트럭5.0톤오토GOLD장축고상	33,681
6723	현대	트럭5.0톤오토GOLD초장축고상	34,000
6724	현대	트럭5.0톤장축	17,045
6725	현대	트럭5.0톤장축표준형	19,500
6726	현대	트럭5.0톤초장축	17,363
6727	현대	트럭5.0톤초장축표준형	19,818
6728	현대	트럭8.0톤디럭스초장축	30,909
6729	현대	트레일러TC205AH	9,000
6730	현대	트레일러TC205BP20' 컨테이너샤시	12,563
6731	현대	트레일러TC301BP40' 컨테이너샤시	14,372
6732	현대	트레일러TC304BP컨테이너샤시	13,090
6733	현대	트레일러TF301A40' 평판트레일러	15,454
6734	현대	트레일러TF303T3축평판트레일러	18,863
6735	현대	트레일러TG301A알루미늄게이트	18,727
6736	현대	트레일러드롭베드(281)	17,218
6737	현대	트레일러드롭베드(401)	23,857
6738	현대	트레일러로우베드TL-251/24.5T	14,651
6739	현대	트레일러탱크(LPG-TT-117T)	38,726
6740	현대	특장차덤펠청소차5톤	19,545
6741	현대	특장차왕바디5톤초장축슈퍼형골판(AL)	38,954
6742	현대	특장차이삿짐운반용5톤초장축슈퍼형골판(AL)	31,300
6743	현대	파워케이트특장차5톤	17,336
6744	현대	평판트레일러(다목적3축33.0톤)	13,606
6745	현대	평판트레일러26.5톤	10,264
6746	현대	평판트레일러40.0톤	12,110
6747	현대	평판트레일러40'TF302	10,716
6748	현대	평판트레일러TF301A40'	12,272
6749	현대	포니II픽업1,200STD	2,998
6750	현대	포니II픽업1,200디럭스	3,159
6751	현대	포니II픽업1,200컨버터블	3,091
6752	현대	포니II픽업1,400디럭스	3,273
6753	현대	포니II픽업1,400컨버터블	3,290
6754	현대	포니카고(고상)LT	4,736
6755	현대	포니픽업0.4톤	3,030
6756	현대	포드DK유조트럭5,000 l	7,650
6757	현대	포드DK유조트럭8,000 l	7,958
6758	현대	포드냉동차7.5톤	13,471
6759	현대	포드중형촬영차	7,974
6760	현대	포드카고(D7502.5톤)	6,700
6761	현대	포드카고(D750K7.5톤)	10,377
6762	현대	포터(뉴)초장축터보일반캡하이슈퍼형	7,854
6763	현대	포터125고급형	5,813
6764	현대	포터125슈퍼형	6,136
6765	현대	포터125초장축슈퍼형골판(AL)	9,427
6766	현대	포터II CRD(126마력)더블캡장축HI-SUP	13,436
6767	현대	포터II CRD(126마력)더블캡장축SUP	13,136
6768	현대	포터II CRD(126마력)더블캡장축고급형	13,109
6769	현대	포터II CRD(126마력)더블캡장축고급형도어커티쉬렘프	13,590
6770	현대	포터II CRD(126마력)더블캡초장축DLX	12,338
6771	현대	포터II CRD(126마력)더블캡초장축GOLD	14,130
6772	현대	포터II CRD(126마력)더블캡초장축HI-SUP	13,822



연번	제 작 사	기 종 명	기준가격
6773	현대	포터 II CRDI(126마력)더블캡초장축PLUSPACK	13,227
6774	현대	포터 II CRDI(126마력)더블캡초장축SUP	13,209
6775	현대	포터 II CRDI(126마력)더블캡초장축고급형	12,300
6776	현대	포터 II CRDI(126마력)더블캡초장축고급형A/T	13,381
6777	현대	포터 II CRDI(126마력)더블캡초장축고급형HI-SUP	14,345
6778	현대	포터 II CRDI(126마력)더블캡초장축고급형SUP	13,863
6779	현대	포터 II CRDI(126마력)슈퍼캡장축HI-SUP	12,668
6780	현대	포터 II CRDI(126마력)슈퍼캡장축SUP	11,985
6781	현대	포터 II CRDI(126마력)슈퍼캡장축고급형	11,954
6782	현대	포터 II CRDI(126마력)슈퍼캡장축고급형SUP	12,690
6783	현대	포터 II CRDI(126마력)슈퍼캡초장축DLX	11,187
6784	현대	포터 II CRDI(126마력)슈퍼캡초장축GOLD	12,980
6785	현대	포터 II CRDI(126마력)슈퍼캡초장축HI-SUP	12,678
6786	현대	포터 II CRDI(126마력)슈퍼캡초장축PLUSPACK	12,090
6787	현대	포터 II CRDI(126마력)슈퍼캡초장축SUP	12,178
6788	현대	포터 II CRDI(126마력)슈퍼캡초장축고급형	11,200
6789	현대	포터 II CRDI(126마력)슈퍼캡초장축고급형A/T	12,236
6790	현대	포터 II CRDI(126마력)슈퍼캡초장축고급형HI-SUP	13,190
6791	현대	포터 II CRDI(126마력)슈퍼캡초장축고급형SUP	12,718
6792	현대	포터 II CRDI(126마력)일반캡장축SUP	11,690
6793	현대	포터 II CRDI(126마력)일반캡초장축DLX	11,096
6794	현대	포터 II CRDI(126마력)일반캡초장축HI-SUP	12,738
6795	현대	포터 II CRDI(126마력)일반캡초장축SUP	12,156
6796	현대	포터 II CRDI(126마력)일반캡초장축고급형	11,109
6797	현대	포터 II CRDI(126마력)일반캡초장축고급형4휠ABS	12,145
6798	현대	포터 II CRDI(126마력)일반캡초장축고급형SUP기본품목	12,781
6799	현대	포터 II CRDI(133마력)2WD더블캡장축HI-SUPERM/T	14,927
6800	현대	포터 II CRDI(133마력)2WD더블캡장축SmartM/T	15,290
6801	현대	포터 II CRDI(133마력)2WD더블캡초장축GOLDA/T	17,451
6802	현대	포터 II CRDI(133마력)2WD더블캡초장축GOLDM/T	16,609
6803	현대	포터 II CRDI(133마력)2WD더블캡초장축HI-SUPERA/T	16,056
6804	현대	포터 II CRDI(133마력)2WD더블캡초장축HI-SUPERM/T	15,200
6805	현대	포터 II CRDI(133마력)2WD더블캡초장축ModernA/T	17,581
6806	현대	포터 II CRDI(133마력)2WD더블캡초장축ModernM/T	16,563
6807	현대	포터 II CRDI(133마력)2WD더블캡초장축PLUSA/T	14,655
6808	현대	포터 II CRDI(133마력)2WD더블캡초장축PLUSM/T	13,636
6809	현대	포터 II CRDI(133마력)2WD더블캡초장축PremiumA/T	18,681
6810	현대	포터 II CRDI(133마력)2WD더블캡초장축PremiumM/T	17,663
6811	현대	포터 II CRDI(133마력)2WD더블캡초장축SmartA/T	16,581
6812	현대	포터 II CRDI(133마력)2WD더블캡초장축SmartM/T	15,563
6813	현대	포터 II CRDI(133마력)2WD더블캡초장축StyleA/T	16,081
6814	현대	포터 II CRDI(133마력)2WD더블캡초장축StyleM/T	15,063
6815	현대	포터 II CRDI(133마력)2WD더블캡초장축SUPERA/T	15,111
6816	현대	포터 II CRDI(133마력)2WD더블캡초장축SUPERM/T	14,245
6817	현대	포터 II CRDI(133마력)2WD슈퍼캡장축GOLDM/T	15,182
6818	현대	포터 II CRDI(133마력)2WD슈퍼캡장축HI-SUPERM/T	13,773
6819	현대	포터 II CRDI(133마력)2WD슈퍼캡장축ModernM/T	15,136
6820	현대	포터 II CRDI(133마력)2WD슈퍼캡장축SmartM/T	14,136
6821	현대	포터 II CRDI(133마력)2WD슈퍼캡초장축GOLDA/T	16,308
6822	현대	포터 II CRDI(133마력)2WD슈퍼캡초장축GOLDM/T	15,455
6823	현대	포터 II CRDI(133마력)2WD슈퍼캡초장축HI-SUPERA/T	14,913
6824	현대	포터 II CRDI(133마력)2WD슈퍼캡초장축HI-SUPERM/T	14,045
6825	현대	포터 II CRDI(133마력)2WD슈퍼캡초장축ModernA/T	16,427
6826	현대	포터 II CRDI(133마력)2WD슈퍼캡초장축ModernM/T	15,409
6827	현대	포터 II CRDI(133마력)2WD슈퍼캡초장축PLUSA/T	13,518
6828	현대	포터 II CRDI(133마력)2WD슈퍼캡초장축PLUSM/T	12,500

연번	제 작 사	기 종 명	기준가격
6829	현대	포터 II CRDi(133마력)2WD슈퍼캡초장축PremiumA/T	17,472
6830	현대	포터 II CRDi(133마력)2WD슈퍼캡초장축PremiumM/T	16,454
6831	현대	포터 II CRDi(133마력)2WD슈퍼캡초장축SmartA/T	15,427
6832	현대	포터 II CRDi(133마력)2WD슈퍼캡초장축SmartM/T	14,409
6833	현대	포터 II CRDi(133마력)2WD슈퍼캡초장축StyleA/T	14,927
6834	현대	포터 II CRDi(133마력)2WD슈퍼캡초장축StyleM/T	13,909
6835	현대	포터 II CRDi(133마력)2WD슈퍼캡초장축SUPERA/T	13,968
6836	현대	포터 II CRDi(133마력)2WD슈퍼캡초장축SUPERM/T	13,091
6837	현대	포터 II CRDi(133마력)2WD일반캡초장축GOLDA/T	16,128
6838	현대	포터 II CRDi(133마력)2WD일반캡초장축GOLDM/T	15,273
6839	현대	포터 II CRDi(133마력)2WD일반캡초장축HI-SUPERA/T	14,769
6840	현대	포터 II CRDi(133마력)2WD일반캡초장축HI-SUPERM/T	13,900
6841	현대	포터 II CRDi(133마력)2WD일반캡초장축ModernA/T	16,290
6842	현대	포터 II CRDi(133마력)2WD일반캡초장축ModernM/T	15,272
6843	현대	포터 II CRDi(133마력)2WD일반캡초장축PLUSA/T	13,427
6844	현대	포터 II CRDi(133마력)2WD일반캡초장축PLUSM/T	12,409
6845	현대	포터 II CRDi(133마력)2WD일반캡초장축PremiumA/T	17,336
6846	현대	포터 II CRDi(133마력)2WD일반캡초장축PremiumM/T	16,318
6847	현대	포터 II CRDi(133마력)2WD일반캡초장축SmartA/T	15,336
6848	현대	포터 II CRDi(133마력)2WD일반캡초장축SmartM/T	14,318
6849	현대	포터 II CRDi(133마력)2WD일반캡초장축StyleA/T	14,836
6850	현대	포터 II CRDi(133마력)2WD일반캡초장축StyleM/T	13,818
6851	현대	포터 II CRDi(133마력)2WD일반캡초장축SUPERA/T	13,878
6852	현대	포터 II CRDi(133마력)2WD일반캡초장축SUPERM/T	13,000
6853	현대	포터 II CRDi(133마력)4WD더블캡장축GOLDM/T	17,718
6854	현대	포터 II CRDi(133마력)4WD더블캡장축HI-SUPERM/T	16,818
6855	현대	포터 II CRDi(133마력)4WD더블캡장축ModernM/T	17,872
6856	현대	포터 II CRDi(133마력)4WD더블캡장축PLUSM/T	15,364
6857	현대	포터 II CRDi(133마력)4WD더블캡장축PremiumM/T	18,736
6858	현대	포터 II CRDi(133마력)4WD더블캡장축SmartM/T	17,154
6859	현대	포터 II CRDi(133마력)4WD더블캡장축StyleM/T	16,745
6860	현대	포터 II CRDi(133마력)4WD더블캡장축SUPERM/T	16,045
6861	현대	포터 II CRDi(133마력)4WD슈퍼캡장축GOLDM/T	16,582
6862	현대	포터 II CRDi(133마력)4WD슈퍼캡장축HI-SUPERM/T	15,682
6863	현대	포터 II CRDi(133마력)4WD슈퍼캡장축ModernM/T	16,718
6864	현대	포터 II CRDi(133마력)4WD슈퍼캡장축PLUSM/T	14,227
6865	현대	포터 II CRDi(133마력)4WD슈퍼캡장축PremiumM/T	17,581
6866	현대	포터 II CRDi(133마력)4WD슈퍼캡장축SmartM/T	16,000
6867	현대	포터 II CRDi(133마력)4WD슈퍼캡장축StyleM/T	15,590
6868	현대	포터 II CRDi(133마력)4WD슈퍼캡장축SUPERM/T	14,909
6869	현대	포터 II CRDi(133마력)4WD일반캡장축GOLDM/T	16,445
6870	현대	포터 II CRDi(133마력)4WD일반캡장축HI-SUPERM/T	15,591
6871	현대	포터 II CRDi(133마력)4WD일반캡장축ModernM/T	16,627
6872	현대	포터 II CRDi(133마력)4WD일반캡장축PLUSM/T	14,136
6873	현대	포터 II CRDi(133마력)4WD일반캡장축PremiumM/T	17,490
6874	현대	포터 II CRDi(133마력)4WD일반캡장축SmartM/T	15,909
6875	현대	포터 II CRDi(133마력)4WD일반캡장축StyleM/T	15,500
6876	현대	포터 II CRDi(133마력)4WD일반캡장축SUPERM/T	14,818
6877	현대	포터 II CRDi(133마력)운전교습용초장축더블캡M/T	13,863
6878	현대	포터 II CRDi(133마력)운전교습용초장축일반캡M/T	12,636
6879	현대	포터 II 경제형내장탑차초장축슈퍼캡DLX	13,345
6880	현대	포터 II 경제형냉동탑차초장축슈퍼캡DLX싱글캡프	15,809
6881	현대	포터 II 경제형냉동탑차초장축일반캡DLX싱글캡프	15,745
6882	현대	포터 II 경제형윈바디초장축슈퍼캡SUPTCI	13,654
6883	현대	포터 II 골드냉동탑차초장축슈퍼캡SUPCRDI	17,163
6884	현대	포터 II 골드냉동탑차초장축슈퍼캡SUPTCI	16,300

연번	제 작 사	기 종 명	기준가격
6885	현대	포터 II내장탑차초장축더블캡SUP	16,627
6886	현대	포터 II내장탑차초장축더블캡SUPA/T	17,946
6887	현대	포터 II내장탑차초장축더블캡SUPCRDI	14,627
6888	현대	포터 II내장탑차초장축더블캡SUPM/T	16,938
6889	현대	포터 II내장탑차초장축더블캡SUPTCI	13,900
6890	현대	포터 II내장탑차초장축슈퍼캡DLXTCI	12,054
6891	현대	포터 II내장탑차초장축슈퍼캡PLUS	15,741
6892	현대	포터 II내장탑차초장축슈퍼캡PLUS(경제)A/T	15,876
6893	현대	포터 II내장탑차초장축슈퍼캡PLUSA/T	16,749
6894	현대	포터 II내장탑차초장축슈퍼캡PLUS경제	14,868
6895	현대	포터 II내장탑차초장축슈퍼캡SUP	16,145
6896	현대	포터 II내장탑차초장축슈퍼캡SUPA/T	17,469
6897	현대	포터 II내장탑차초장축슈퍼캡SUPCRDI	13,845
6898	현대	포터 II내장탑차초장축슈퍼캡SUPCRDI(A/T)	14,845
6899	현대	포터 II내장탑차초장축슈퍼캡SUPM/T	16,461
6900	현대	포터 II내장탑차초장축슈퍼캡SUPTCI	13,118
6901	현대	포터 II내장탑차초장축일반캡DLXTCI	11,963
6902	현대	포터 II내장탑차초장축일반캡SUPCRDI	13,727
6903	현대	포터 II내장탑차초장축일반캡SUPTCI	13,000
6904	현대	포터 II내장탑파워게이트초장축슈퍼캡SUP	19,618
6905	현대	포터 II내장탑파워게이트초장축슈퍼캡SUPCRDI	17,109
6906	현대	포터 II내장탑파워게이트초장축슈퍼캡SUPTCI	15,963
6907	현대	포터 II냉동탑차초장축더블캡SUPCRDI	17,127
6908	현대	포터 II냉동탑차초장축더블캡SUPTCI	16,400
6909	현대	포터 II냉동탑차초장축슈퍼캡PLUS싱글کم프	18,783
6910	현대	포터 II냉동탑차초장축슈퍼캡PLUS싱글کم프A/T	19,791
6911	현대	포터 II냉동탑차초장축슈퍼캡PLUS싱글کم프경제	17,118
6912	현대	포터 II냉동탑차초장축슈퍼캡PLUS트윈کم프	18,855
6913	현대	포터 II냉동탑차초장축슈퍼캡PLUS트윈کم프A/T	19,863
6914	현대	포터 II냉동탑차초장축슈퍼캡SUPCRDI	16,845
6915	현대	포터 II냉동탑차초장축슈퍼캡SUPCRDI(A/T)	17,845
6916	현대	포터 II냉동탑차초장축슈퍼캡SUPDLX	15,000
6917	현대	포터 II냉동탑차초장축슈퍼캡SUPTCI	16,118
6918	현대	포터 II냉동탑차초장축슈퍼캡SUP싱글کم프	19,218
6919	현대	포터 II냉동탑차초장축슈퍼캡SUP싱글کم프A/T	20,511
6920	현대	포터 II냉동탑차초장축슈퍼캡SUP싱글کم프M/T	19,503
6921	현대	포터 II냉동탑차초장축슈퍼캡SUP트윈کم프	19,727
6922	현대	포터 II냉동탑차초장축슈퍼캡SUP트윈کم프A/T	21,303
6923	현대	포터 II냉동탑차초장축슈퍼캡SUP트윈کم프M/T	20,295
6924	현대	포터 II냉동탑차초장축일반캡DLXTCI	14,972
6925	현대	포터 II냉동탑차초장축일반캡PLUSA/T	19,728
6926	현대	포터 II냉동탑차초장축일반캡PLUSM/T	18,720
6927	현대	포터 II냉동탑차초장축일반캡PLUS싱글کم프	18,427
6928	현대	포터 II냉동탑차초장축일반캡SUPCRDI	16,727
6929	현대	포터 II냉동탑차초장축일반캡SUPTCI	16,000
6930	현대	포터 II냉동탑파워게이트초장축슈퍼캡SUPCRDI	20,072
6931	현대	포터 II냉동탑파워게이트초장축슈퍼캡SUPTCI	18,936
6932	현대	포터 II냉장탑차초장축슈퍼캡DLXTCI	11,990
6933	현대	포터 II냉장탑차초장축슈퍼캡PLUS싱글کم프	17,973
6934	현대	포터 II냉장탑차초장축슈퍼캡PLUS싱글کم프A/T	18,981
6935	현대	포터 II냉장탑차초장축슈퍼캡SUP싱글کم프	18,491
6936	현대	포터 II냉장탑차초장축슈퍼캡SUP싱글کم프A/T	19,791
6937	현대	포터 II냉장탑차초장축슈퍼캡SUP싱글کم프M/T	18,783
6938	현대	포터 II다용도탑차초장축슈퍼캡SUP	16,745
6939	현대	포터 II다용도탑차초장축슈퍼캡SUPA/T	18,351
6940	현대	포터 II다용도탑차초장축슈퍼캡SUPCRDI	14,545

연번	제 작 사	기 종 명	기준가격
6941	현대	포터 II 다용도탑차초장축슈퍼캡SUPM/T	17,343
6942	현대	포터 II 다용도탑차초장축슈퍼캡SUPTCI	13,772
6943	현대	포터 II 덤프2WD장축슈퍼캡SUP	17,010
6944	현대	포터 II 덤프4WD장축슈퍼캡SUP	18,657
6945	현대	포터 II 덤프장축슈퍼캡SUP	15,600
6946	현대	포터 II 덤프트럭장축슈퍼캡SUPCRDI	16,000
6947	현대	포터 II 덤프트럭장축슈퍼캡SUPTCI	14,445
6948	현대	포터 II 보냉탑차초장축슈퍼캡SUPCRDI	15,163
6949	현대	포터 II 보냉탑차초장축슈퍼캡SUPTCI	14,436
6950	현대	포터 II 보냉탑차초장축슈퍼캡SUP미적용	16,273
6951	현대	포터 II 보냉탑차초장축일반캡SUPTCI	13,345
6952	현대	포터 II 수동식왕바디초장축슈퍼캡PLUS	16,371
6953	현대	포터 II 수동식왕바디초장축슈퍼캡PLUSA/T	17,379
6954	현대	포터 II 수동식왕바디초장축슈퍼캡SUP	16,873
6955	현대	포터 II 수동식왕바디초장축슈퍼캡SUPA/T	18,189
6956	현대	포터 II 수동식왕바디초장축슈퍼캡SUPM/T	17,181
6957	현대	포터 II 슈퍼캡PLUS싱글컴프(경제)A/T	18,432
6958	현대	포터 II 슈퍼캡PLUS싱글컴프(경제)M/T	17,424
6959	현대	포터 II 슈퍼형이동주유차장축슈퍼캡SUPTCI	22,154
6960	현대	포터 II 시티맨초장축슈퍼캡SUPA/T	21,114
6961	현대	포터 II 시티맨초장축슈퍼캡SUPM/T	20,106
6962	현대	포터 II 시티밴초장축슈퍼캡SUP	19,536
6963	현대	포터 II 시티밴초장축슈퍼캡SUPCRDI	17,209
6964	현대	포터 II 시티밴초장축슈퍼캡SUPTCI	16,372
6965	현대	포터 II 운전교습용(126마력)더블캡초장축	11,827
6966	현대	포터 II 운전교습용(126마력)일반캡초장축	10,582
6967	현대	포터 II 운전교습용더블캡초장축	11,745
6968	현대	포터 II 운전교습용일반캡초장축	10,500
6969	현대	포터 II 왕바디초장축슈퍼캡SUPCRDI	15,736
6970	현대	포터 II 왕바디초장축슈퍼캡SUPTCI	14,963
6971	현대	포터 II 이동주유차장축슈퍼캡SUP	27,227
6972	현대	포터 II 이동주유차장축슈퍼캡SUPM/T	27,720
6973	현대	포터 II 장축더블캡HI-SUP고급형CRDI	13,590
6974	현대	포터 II 장축더블캡HI-SUP고급형TCI	12,209
6975	현대	포터 II 장축더블캡HI-SUP기본형CRDI	12,072
6976	현대	포터 II 장축더블캡HI-SUP기본형TCI	11,281
6977	현대	포터 II 장축더블캡HI-SUP일반형CRDI	13,436
6978	현대	포터 II 장축더블캡HI-SUP일반형TCI	12,209
6979	현대	포터 II 장축더블캡HI-SUP최고급형CRDI	13,136
6980	현대	포터 II 장축더블캡HI-SUP최고급형TCI	12,209
6981	현대	포터 II 장축더블캡SUP고급 I 형TCI	11,754
6982	현대	포터 II 장축더블캡SUP고급 II 형TCI	11,863
6983	현대	포터 II 장축더블캡SUP고급형CRDI	13,136
6984	현대	포터 II 장축더블캡SUP고급형TCI	11,800
6985	현대	포터 II 장축더블캡SUP기본형CRDI	13,109
6986	현대	포터 II 장축더블캡SUP기본형TCI	10,909
6987	현대	포터 II 장축더블캡SUP일반형CRDI	13,045
6988	현대	포터 II 장축더블캡SUP일반형TCI	11,663
6989	현대	포터 II 장축더블캡SUP최고급형TCI	11,900
6990	현대	포터 II 장축슈퍼캡HI-SUP고급형CRDI	12,690
6991	현대	포터 II 장축슈퍼캡HI-SUP고급형TCI	10,490
6992	현대	포터 II 장축슈퍼캡HI-SUP기본형CRDI	10,936
6993	현대	포터 II 장축슈퍼캡HI-SUP기본형TCI	10,145
6994	현대	포터 II 장축슈퍼캡HI-SUP일반형CRDI	12,536
6995	현대	포터 II 장축슈퍼캡HI-SUP일반형TCI	11,009
6996	현대	포터 II 장축슈퍼캡HI-SUP최고급형CRDI	12,000

연번	제 작 사	기 종 명	기준가격
6997	현대	포터 II장축슈퍼캡HI-SUP최고급형TCI	11,009
6998	현대	포터 II장축슈퍼캡SUP고급 I 형TCI	10,618
6999	현대	포터 II장축슈퍼캡SUP고급 II형TCI	10,727
7000	현대	포터 II장축슈퍼캡SUP고급형CRDI	11,954
7001	현대	포터 II장축슈퍼캡SUP고급형TCI	10,663
7002	현대	포터 II장축슈퍼캡SUP기본형CRDI	10,500
7003	현대	포터 II장축슈퍼캡SUP기본형TCI	9,772
7004	현대	포터 II장축슈퍼캡SUP일반형CRDI	11,890
7005	현대	포터 II장축슈퍼캡SUP일반형TCI	10,527
7006	현대	포터 II장축슈퍼캡SUP최고급형CRDI	11,490
7007	현대	포터 II장축슈퍼캡SUP최고급형TCI	10,763
7008	현대	포터 II장축일반캡SUP고급형TCI	10,527
7009	현대	포터 II장축일반캡SUP기본형CRDI	10,409
7010	현대	포터 II장축일반캡SUP기본형TCI	9,681
7011	현대	포터 II장축일반캡SUP일반형CRDI	11,690
7012	현대	포터 II장축일반캡SUP일반형TCI	10,027
7013	현대	포터 II전동식왕바디초장축슈퍼캡PLUS	18,000
7014	현대	포터 II전동식왕바디초장축슈퍼캡PLUSA/T	19,008
7015	현대	포터 II전동식왕바디초장축슈퍼캡SUP	18,518
7016	현대	포터 II전동식왕바디초장축슈퍼캡SUPA/T	19,818
7017	현대	포터 II전동식왕바디초장축슈퍼캡SUPCRDI	16,190
7018	현대	포터 II전동식왕바디초장축슈퍼캡SUPM/T	18,810
7019	현대	포터 II전동식왕바디초장축슈퍼캡SUPTCI	15,463
7020	현대	포터 II줄렉터트럭장축슈퍼캡SUPTCI	18,618
7021	현대	포터 II초장축더블캡CRDI(126마력)PLUSPACK	12,845
7022	현대	포터 II초장축더블캡DLX고급형CRDI	12,300
7023	현대	포터 II초장축더블캡DLX기본형CRDI	12,300
7024	현대	포터 II초장축더블캡DLX기본형TCI	10,172
7025	현대	포터 II초장축더블캡DLX운전교습용CRDI	11,745
7026	현대	포터 II초장축더블캡DLX운전교습용TCI	10,618
7027	현대	포터 II초장축더블캡DLX일반용TCI	11,036
7028	현대	포터 II초장축더블캡DLX일반형CRDI	12,163
7029	현대	포터 II초장축더블캡GOLD고급형CRDI	14,345
7030	현대	포터 II초장축더블캡GOLD고급형TCI	13,490
7031	현대	포터 II초장축더블캡GOLD기본형CRDI	12,681
7032	현대	포터 II초장축더블캡GOLD기본형TCI	11,863
7033	현대	포터 II초장축더블캡GOLD일반형CRDI	13,981
7034	현대	포터 II초장축더블캡GOLD일반형TCI	12,609
7035	현대	포터 II초장축더블캡GOLD최고급형CRDI	14,309
7036	현대	포터 II초장축더블캡GOLD최고급형TCI	13,490
7037	현대	포터 II초장축더블캡HI-SUP고급형CRDI	13,863
7038	현대	포터 II초장축더블캡HI-SUP고급형TCI	12,481
7039	현대	포터 II초장축더블캡HI-SUP기본형CRDI	12,345
7040	현대	포터 II초장축더블캡HI-SUP기본형TCI	11,554
7041	현대	포터 II초장축더블캡HI-SUP일반형CRDI	13,709
7042	현대	포터 II초장축더블캡HI-SUP일반형TCI	12,372
7043	현대	포터 II초장축더블캡HI-SUP최고급형CRDI	13,409
7044	현대	포터 II초장축더블캡HI-SUP최고급형TCI	12,481
7045	현대	포터 II초장축더블캡SUP고급 I 형TCI	12,027
7046	현대	포터 II초장축더블캡SUP고급 II형TCI	12,136
7047	현대	포터 II초장축더블캡SUP고급형CRDI	13,381
7048	현대	포터 II초장축더블캡SUP고급형TCI	12,072
7049	현대	포터 II초장축더블캡SUP기본형CRDI	11,909
7050	현대	포터 II초장축더블캡SUP기본형TCI	11,181
7051	현대	포터 II초장축더블캡SUP일반형CRDI	13,209
7052	현대	포터 II초장축더블캡SUP일반형TCI	11,936

연번	제 작 사	기 종 명	기준가격
7053	현대	포터 II 초장축더블캡SUP최고급형CRDI	12,900
7054	현대	포터 II 초장축더블캡SUP최고급형TCI	12,172
7055	현대	포터 II 초장축더블캡운전교습용TCI	10,618
7056	현대	포터 II 초장축슈퍼캡CRDI(126마력)PLUSPACK	11,690
7057	현대	포터 II 초장축슈퍼캡DLX기본형CRDI	11,145
7058	현대	포터 II 초장축슈퍼캡DLX기본형TCI	9,036
7059	현대	포터 II 초장축슈퍼캡DLX일반형CRDI	11,009
7060	현대	포터 II 초장축슈퍼캡DLX일반형TCI	9,900
7061	현대	포터 II 초장축슈퍼캡GOLD고급형CRDI	13,190
7062	현대	포터 II 초장축슈퍼캡GOLD고급형TCI	12,354
7063	현대	포터 II 초장축슈퍼캡GOLD기본형CRDI	11,545
7064	현대	포터 II 초장축슈퍼캡GOLD기본형TCI	10,727
7065	현대	포터 II 초장축슈퍼캡GOLD일반형CRDI	12,827
7066	현대	포터 II 초장축슈퍼캡GOLD일반형TCI	11,472
7067	현대	포터 II 초장축슈퍼캡GOLD최고급형CRDI	13,172
7068	현대	포터 II 초장축슈퍼캡GOLD최고급형TCI	12,354
7069	현대	포터 II 초장축슈퍼캡Hi-SUP고급형CRDI	12,718
7070	현대	포터 II 초장축슈퍼캡Hi-SUP고급형TCI	11,172
7071	현대	포터 II 초장축슈퍼캡Hi-SUP기본형CRDI	11,209
7072	현대	포터 II 초장축슈퍼캡Hi-SUP기본형TCI	10,418
7073	현대	포터 II 초장축슈퍼캡Hi-SUP일반형CRDI	12,563
7074	현대	포터 II 초장축슈퍼캡Hi-SUP일반형TCI	11,281
7075	현대	포터 II 초장축슈퍼캡Hi-SUP최고급형CRDI	12,272
7076	현대	포터 II 초장축슈퍼캡Hi-SUP최고급형TCI	11,281
7077	현대	포터 II 초장축슈퍼캡SUPA/T	21,195
7078	현대	포터 II 초장축슈퍼캡SUPM/T	20,187
7079	현대	포터 II 초장축슈퍼캡SUP고급 I 형TCI	10,890
7080	현대	포터 II 초장축슈퍼캡SUP고급 II 형TCI	11,000
7081	현대	포터 II 초장축슈퍼캡SUP고급형CRDI	12,236
7082	현대	포터 II 초장축슈퍼캡SUP고급형TCI	10,936
7083	현대	포터 II 초장축슈퍼캡SUP기본형CRDI	10,772
7084	현대	포터 II 초장축슈퍼캡SUP기본형TCI	10,045
7085	현대	포터 II 초장축슈퍼캡SUP일반형CRDI	12,063
7086	현대	포터 II 초장축슈퍼캡SUP일반형TCI	10,800
7087	현대	포터 II 초장축슈퍼캡SUP최고급형CRDI	11,763
7088	현대	포터 II 초장축슈퍼캡SUP최고급형TCI	11,036
7089	현대	포터 II 초장축일반캡CRDI(126마력)PLUSPACK	11,600
7090	현대	포터 II 초장축일반캡DLX고급형CRDI	11,054
7091	현대	포터 II 초장축일반캡DLX기본형CRDI	11,054
7092	현대	포터 II 초장축일반캡DLX기본형TCI	8,945
7093	현대	포터 II 초장축일반캡DLX운전교습용CRDI	10,500
7094	현대	포터 II 초장축일반캡DLX운전교습용TCI	9,390
7095	현대	포터 II 초장축일반캡DLX일반형CRDI	10,918
7096	현대	포터 II 초장축일반캡DLX일반형TCI	9,809
7097	현대	포터 II 초장축일반캡Hi-SUP고급형CRDI	12,781
7098	현대	포터 II 초장축일반캡Hi-SUP고급형TCI	10,536
7099	현대	포터 II 초장축일반캡Hi-SUP기본형CRDI	11,027
7100	현대	포터 II 초장축일반캡Hi-SUP기본형TCI	10,236
7101	현대	포터 II 초장축일반캡Hi-SUP일반형CRDI	12,627
7102	현대	포터 II 초장축일반캡Hi-SUP일반형TCI	11,100
7103	현대	포터 II 초장축일반캡Hi-SUP최고급형CRDI	12,090
7104	현대	포터 II 초장축일반캡Hi-SUP최고급형TCI	11,100
7105	현대	포터 II 초장축일반캡SUP고급 I 형TCI	10,800
7106	현대	포터 II 초장축일반캡SUP고급 II 형TCI	10,909
7107	현대	포터 II 초장축일반캡SUP고급형CRDI	12,145
7108	현대	포터 II 초장축일반캡SUP고급형TCI	10,845

연번	제 작 사	기 종 명	기준가격
7109	현대	포터 II 초장축일반캡SUP기본형CRDI	10,681
7110	현대	포터 II 초장축일반캡SUP기본형TCI	9,954
7111	현대	포터 II 초장축일반캡SUP일반형CRDI	12,081
7112	현대	포터 II 초장축일반캡SUP일반형TCI	10,709
7113	현대	포터 II 초장축일반캡SUP최고급형CRDI	11,672
7114	현대	포터 II 초장축일반캡운전교송용TCI	9,390
7115	현대	포터 II 초저온냉동탑차초장축슈퍼캡SUP트윈캡프	20,518
7116	현대	포터 II 초저온냉동탑차초장축슈퍼캡SUP트윈캡프A/T	22,086
7117	현대	포터 II 초저온냉동탑차초장축슈퍼캡SUP트윈캡프M/T	21,078
7118	현대	포터 II 컨버터블초장축슈퍼캡SUPCRDI	13,354
7119	현대	포터 II 컨버터블초장축슈퍼캡SUPTCI	12,581
7120	현대	포터 II 크레인카고트럭초장축슈퍼캡SUPTCI	19,118
7121	현대	포터 II 트랜스게이트초장축슈퍼캡SUP	13,673
7122	현대	포터 II 트랜스파워게이트초장축슈퍼캡SUP	17,155
7123	현대	포터 II 트랜스파워게이트초장축슈퍼캡SUPA/T	18,477
7124	현대	포터 II 트랜스파워게이트초장축슈퍼캡SUPM/T	17,469
7125	현대	포터 II 특장차내장탑차초장축더블캡스마트	18,154
7126	현대	포터 II 특장차내장탑차초장축더블캡스마트A/T	19,172
7127	현대	포터 II 특장차내장탑차초장축슈퍼캡스마트	17,227
7128	현대	포터 II 특장차내장탑차초장축슈퍼캡스마트A/T	18,245
7129	현대	포터 II 특장차내장탑차초장축슈퍼캡스타일	15,790
7130	현대	포터 II 특장차내장탑차초장축슈퍼캡스타일A/T	16,808
7131	현대	포터 II 특장차내장탑파워게이트초장축슈퍼캡스마트	21,218
7132	현대	포터 II 특장차내장탑파워게이트초장축슈퍼캡스마트A/T	22,236
7133	현대	포터 II 특장차냉동탑차초장축슈퍼캡스마트싱글캡프	20,409
7134	현대	포터 II 특장차냉동탑차초장축슈퍼캡스마트싱글캡프A/T	21,427
7135	현대	포터 II 특장차냉동탑차초장축슈퍼캡스마트트윈캡프	21,127
7136	현대	포터 II 특장차냉동탑차초장축슈퍼캡스마트트윈캡프A/T	22,145
7137	현대	포터 II 특장차냉동탑차초장축슈퍼캡스타일싱글캡프	19,800
7138	현대	포터 II 특장차냉동탑차초장축슈퍼캡스타일싱글캡프(경제)	18,590
7139	현대	포터 II 특장차냉동탑차초장축슈퍼캡스타일싱글캡프(경제)A/T	19,608
7140	현대	포터 II 특장차냉동탑차초장축슈퍼캡스타일싱글캡프(저상)	18,454
7141	현대	포터 II 특장차냉동탑차초장축슈퍼캡스타일싱글캡프(저상)A/T	19,472
7142	현대	포터 II 특장차냉동탑차초장축슈퍼캡스타일싱글캡프A/T	20,818
7143	현대	포터 II 특장차냉동탑차초장축슈퍼캡스타일트윈캡프	19,836
7144	현대	포터 II 특장차냉동탑차초장축슈퍼캡스타일트윈캡프(저상)	19,245
7145	현대	포터 II 특장차냉동탑차초장축슈퍼캡스타일트윈캡프(저상)A/T	20,263
7146	현대	포터 II 특장차냉동탑차초장축슈퍼캡스타일트윈캡프A/T	20,854
7147	현대	포터 II 특장차냉동탑차초장축일반캡스타일싱글캡프	19,554
7148	현대	포터 II 특장차냉동탑차초장축일반캡스타일싱글캡프A/T	20,572
7149	현대	포터 II 특장차냉장탑차초장축슈퍼캡스마트싱글캡프	19,963
7150	현대	포터 II 특장차냉장탑차초장축슈퍼캡스마트싱글캡프A/T	20,981
7151	현대	포터 II 특장차냉장탑차초장축슈퍼캡스타일싱글캡프	19,118
7152	현대	포터 II 특장차냉장탑차초장축슈퍼캡스타일싱글캡프A/T	20,136
7153	현대	포터 II 특장차다용도탑차초장축슈퍼캡스마트	18,109
7154	현대	포터 II 특장차다용도탑차초장축슈퍼캡스마트A/T	19,127
7155	현대	포터 II 특장차덤프2WD장축슈퍼캡스마트	18,045
7156	현대	포터 II 특장차덤프4WD장축슈퍼캡스마트	19,363
7157	현대	포터 II 특장차복합저상냉동탑차초장축슈퍼캡스타일저상복합싱글캡프(다용도)	19,363
7158	현대	포터 II 특장차복합저상냉동탑차초장축슈퍼캡스타일저상복합싱글캡프(다용도)A/T	20,381
7159	현대	포터 II 특장차복합저상냉동탑차초장축슈퍼캡스타일저상복합싱글캡프(미닫이)	19,809
7160	현대	포터 II 특장차복합저상냉동탑차초장축슈퍼캡스타일저상복합싱글캡프(미닫이)A/T	20,827
7161	현대	포터 II 특장차수동식윙바디초장축슈퍼캡스마트	17,827
7162	현대	포터 II 특장차수동식윙바디초장축슈퍼캡스마트A/T	18,845
7163	현대	포터 II 특장차수동식윙바디초장축슈퍼캡스타일	17,454
7164	현대	포터 II 특장차수동식윙바디초장축슈퍼캡스타일A/T	18,472

연번	제 작 사	기 종 명	기준가격
7165	현대	포터Ⅱ특장차시티밴초장축슈퍼캡스마트	21,145
7166	현대	포터Ⅱ특장차시티밴초장축슈퍼캡스마트A/T	22,163
7167	현대	포터Ⅱ특장차이동주유차장축슈퍼캡스마트	28,472
7168	현대	포터Ⅱ특장차저상내장탑초장축슈퍼캡스타일(저상)	15,872
7169	현대	포터Ⅱ특장차저상내장탑초장축슈퍼캡스타일(저상)A/T	16,890
7170	현대	포터Ⅱ특장차전동식웍바디초장축슈퍼캡스마트	19,563
7171	현대	포터Ⅱ특장차전동식웍바디초장축슈퍼캡스마트A/T	20,581
7172	현대	포터Ⅱ특장차전동식웍바디초장축슈퍼캡스타일	19,100
7173	현대	포터Ⅱ특장차전동식웍바디초장축슈퍼캡스타일A/T	20,118
7174	현대	포터Ⅱ특장차초저온냉동탑차초장축슈퍼캡스마트트윈컴프	22,154
7175	현대	포터Ⅱ특장차초저온냉동탑차초장축슈퍼캡스마트트윈컴프A/T	23,172
7176	현대	포터Ⅱ특장차트랜스파워게이트초장축슈퍼캡스마트	18,300
7177	현대	포터Ⅱ특장차트랜스파워게이트초장축슈퍼캡스마트A/T	19,318
7178	현대	포터Ⅱ특장차파워게이트초장축더블캡스마트	18,336
7179	현대	포터Ⅱ특장차파워게이트초장축더블캡스마트A/T	19,354
7180	현대	포터Ⅱ특장차파워게이트초장축슈퍼캡스마트	17,136
7181	현대	포터Ⅱ특장차파워게이트초장축슈퍼캡스마트A/T	18,154
7182	현대	포터Ⅱ특장차파워게이트초장축슈퍼캡스타일	16,854
7183	현대	포터Ⅱ특장차파워게이트초장축슈퍼캡스타일A/T	17,872
7184	현대	포터Ⅱ특장차하이내장탑차초장축슈퍼캡스마트	17,709
7185	현대	포터Ⅱ특장차하이내장탑차초장축슈퍼캡스마트A/T	18,727
7186	현대	포터Ⅱ특장차하이내장탑차초장축슈퍼캡스타일	16,445
7187	현대	포터Ⅱ특장차하이내장탑차초장축슈퍼캡스타일A/T	17,463
7188	현대	포터Ⅱ특장차하이내장탑차초장축일반캡스마트	17,636
7189	현대	포터Ⅱ특장차하이내장탑차초장축일반캡스마트A/T	18,654
7190	현대	포터Ⅱ특장차하이냉동탑차초장축슈퍼캡스마트싱글컴프	20,500
7191	현대	포터Ⅱ특장차하이냉동탑차초장축슈퍼캡스마트싱글컴프A/T	21,518
7192	현대	포터Ⅱ특장차하이냉동탑차초장축슈퍼캡스마트트윈컴프	21,463
7193	현대	포터Ⅱ특장차하이냉동탑차초장축슈퍼캡스마트트윈컴프A/T	22,481
7194	현대	포터Ⅱ특장차하이냉동탑차초장축슈퍼캡스타일싱글컴프	19,427
7195	현대	포터Ⅱ특장차하이냉동탑차초장축슈퍼캡스타일싱글컴프A/T	20,445
7196	현대	포터Ⅱ특장차하이냉동탑차초장축슈퍼캡스타일트윈컴프	20,272
7197	현대	포터Ⅱ특장차하이냉동탑차초장축슈퍼캡스타일트윈컴프A/T	21,290
7198	현대	포터Ⅱ특장차하이냉동탑차초장축일반캡스마트싱글컴프	20,709
7199	현대	포터Ⅱ특장차하이냉동탑차초장축일반캡스마트싱글컴프A/T	21,727
7200	현대	포터Ⅱ특장차하이냉장탑차초장축슈퍼캡스마트싱글컴프	20,245
7201	현대	포터Ⅱ특장차하이냉장탑차초장축슈퍼캡스마트싱글컴프A/T	21,263
7202	현대	포터Ⅱ특장차하이냉장탑차초장축슈퍼캡스타일싱글컴프	19,454
7203	현대	포터Ⅱ특장차하이냉장탑차초장축슈퍼캡스타일싱글컴프A/T	20,472
7204	현대	포터Ⅱ특장차활어운반차초장축슈퍼캡스마트	18,309
7205	현대	포터Ⅱ특장차활어운반차초장축슈퍼캡스마트A/T	19,327
7206	현대	포터Ⅱ파워게이트초장축더블캡PLUS	15,245
7207	현대	포터Ⅱ파워게이트초장축더블캡SUP	17,218
7208	현대	포터Ⅱ파워게이트초장축더블캡SUPA/T	18,540
7209	현대	포터Ⅱ파워게이트초장축더블캡SUPCRDI	15,218
7210	현대	포터Ⅱ파워게이트초장축더블캡SUPM/T	17,532
7211	현대	포터Ⅱ파워게이트초장축더블캡SUPTCI	14,445
7212	현대	포터Ⅱ파워게이트초장축슈퍼캡PLUSA/T	16,587
7213	현대	포터Ⅱ파워게이트초장축슈퍼캡PLUSM/T	15,579
7214	현대	포터Ⅱ파워게이트초장축슈퍼캡SUP	16,064
7215	현대	포터Ⅱ파워게이트초장축슈퍼캡SUPA/T	17,397
7216	현대	포터Ⅱ파워게이트초장축슈퍼캡SUPCRDI	14,045
7217	현대	포터Ⅱ파워게이트초장축슈퍼캡SUPM/T	16,389
7218	현대	포터Ⅱ파워게이트초장축슈퍼캡SUPTCI	13,272
7219	현대	포터Ⅱ하이내장탑차초장축SUPA/T	18,090
7220	현대	포터Ⅱ하이내장탑차초장축SUPM/T	17,082



연번	제 작 사	기 종 명	기준가격
7221	현대	포터 II하이내장탑차초장축슈퍼캡PLUS(경제)A/T	16,524
7222	현대	포터 II하이내장탑차초장축슈퍼캡PLUS경제	15,516
7223	현대	포터 II하이내장탑차초장축슈퍼캡SUP	16,773
7224	현대	포터 II하이내장탑차초장축슈퍼캡SUPCRDI	14,072
7225	현대	포터 II하이내장탑차초장축슈퍼캡SUPTCI	13,345
7226	현대	포터 II하이내장탑차초장축일반캡DLXTCI	12,190
7227	현대	포터 II하이내장탑차초장축일반캡SUP	16,627
7228	현대	포터 II하이내장탑차초장축일반캡SUPA/T	17,946
7229	현대	포터 II하이내장탑차초장축일반캡SUPCRDI	13,954
7230	현대	포터 II하이내장탑차초장축일반캡SUPM/T	16,938
7231	현대	포터 II하이내장탑차초장축일반캡SUPTCI	13,227
7232	현대	포터 II하이냉동탑차초장축슈퍼캡PLUS싱글컴프(경제)A/T	19,557
7233	현대	포터 II하이냉동탑차초장축슈퍼캡PLUS싱글컴프경제	18,549
7234	현대	포터 II하이냉동탑차초장축슈퍼캡PLUS트윈컴프	19,188
7235	현대	포터 II하이냉동탑차초장축슈퍼캡PLUS트윈컴프A/T	20,196
7236	현대	포터 II하이냉동탑차초장축슈퍼캡SUPCRDI	17,190
7237	현대	포터 II하이냉동탑차초장축슈퍼캡SUPTCI	16,463
7238	현대	포터 II하이냉동탑차초장축슈퍼캡SUP싱글컴프	19,555
7239	현대	포터 II하이냉동탑차초장축슈퍼캡SUP싱글컴프A/T	20,844
7240	현대	포터 II하이냉동탑차초장축슈퍼캡SUP싱글컴프M/T	19,836
7241	현대	포터 II하이냉동탑차초장축슈퍼캡SUP트윈컴프	20,064
7242	현대	포터 II하이냉동탑차초장축슈퍼캡SUP트윈컴프A/T	21,636
7243	현대	포터 II하이냉동탑차초장축슈퍼캡SUP트윈컴프M/T	20,628
7244	현대	포터 II하이냉동탑차초장축일반캡SUP싱글컴프	19,409
7245	현대	포터 II하이냉동탑차초장축일반캡SUP싱글컴프A/T	20,700
7246	현대	포터 II하이냉동탑차초장축일반캡SUP싱글컴프M/T	19,692
7247	현대	포터 II하이냉장탑차초장축슈퍼캡PLUS싱글컴프	18,306
7248	현대	포터 II하이냉장탑차초장축슈퍼캡PLUS싱글컴프A/T	19,314
7249	현대	포터 II하이냉장탑차초장축슈퍼캡SUP싱글컴프	19,116
7250	현대	포터 II하이냉장탑차초장축슈퍼캡SUP싱글컴프A/T	20,124
7251	현대	포터 II활어운반차초장축슈퍼캡SUP	17,182
7252	현대	포터 II활어운반차초장축슈퍼캡SUPA/T	18,486
7253	현대	포터 II활어운반차초장축슈퍼캡SUPCRDI	15,481
7254	현대	포터 II활어운반차초장축슈퍼캡SUPM/T	17,478
7255	현대	포터 II활어운반차초장축슈퍼캡SUPTCI	14,709
7256	현대	포터IICRDi더블캡초장축GOLDA/T	17,063
7257	현대	포터IICRDi더블캡초장축GOLDM/T	16,045
7258	현대	포터IICRDi더블캡초장축HI-SUPA/T	16,063
7259	현대	포터IICRDi더블캡초장축HI-SUPM/T	15,045
7260	현대	포터IICRDi더블캡초장축PLUSA/T	14,654
7261	현대	포터IICRDi더블캡초장축PLUSM/T	13,636
7262	현대	포터IICRDi더블캡초장축SUPA/T	15,381
7263	현대	포터IICRDi더블캡초장축SUPM/T	14,363
7264	현대	포터IICRDi슈퍼캡장축GOLDM/T	14,636
7265	현대	포터IICRDi슈퍼캡초장축GOLDA/T	15,927
7266	현대	포터IICRDi슈퍼캡초장축GOLDM/T	14,909
7267	현대	포터IICRDi슈퍼캡초장축HI-SUPA/T	14,927
7268	현대	포터IICRDi슈퍼캡초장축HI-SUPM/T	13,909
7269	현대	포터IICRDi슈퍼캡초장축PLUSA/T	13,518
7270	현대	포터IICRDi슈퍼캡초장축PLUSM/T	12,500
7271	현대	포터IICRDi슈퍼캡초장축SUPA/T	14,245
7272	현대	포터IICRDi슈퍼캡초장축SUPM/T	13,227
7273	현대	포터IICRDi운전교습용더블캡초장축M/T	12,727
7274	현대	포터IICRDi운전교습용일반캡초장축M/T	11,500
7275	현대	포터IICRDi일반캡초장축GOLDA/T	15,745
7276	현대	포터IICRDi일반캡초장축GOLDM/T	14,727

연번	제 작 사	기 종 명	기준가격
7277	현대	포터IIICRDI일반캡초장축HI-SUPA/T	14,745
7278	현대	포터IIICRDI일반캡초장축HI-SUPM/T	13,727
7279	현대	포터IIICRDI일반캡초장축PLUSA/T	13,427
7280	현대	포터IIICRDI일반캡초장축PLUSM/T	12,409
7281	현대	포터IIICRDI일반캡초장축SUPA/T	14,154
7282	현대	포터IIICRDI일반캡초장축SUPM/T	13,136
7283	현대	포터내장탑차125AL외판	7,254
7284	현대	포터내장탑차125SUP	10,445
7285	현대	포터내장탑차125장축AL외판	10,254
7286	현대	포터내장탑차125초장축슈퍼형	10,082
7287	현대	포터내장탑차125초장축슈퍼형골판	9,427
7288	현대	포터내장탑차AL외판	7,427
7289	현대	포터내장탑차FRP외판	7,440
7290	현대	포터내장탑차SHUTTERDOOR	6,981
7291	현대	포터내장탑차STEEL외판	6,297
7292	현대	포터내장탑차뱅크125초장축슈퍼형	9,763
7293	현대	포터내장탑차장축AL외판	7,000
7294	현대	포터내장탑차장축FRP외판	7,012
7295	현대	포터내장탑차장축고급형AL외판	7,681
7296	현대	포터내장탑차장축고급형FRP외판	7,694
7297	현대	포터내장탑차장축슈퍼형AL외판	8,290
7298	현대	포터내장탑차장축슈퍼형FRP외판	8,290
7299	현대	포터내장탑차장축일반캡SUP	9,581
7300	현대	포터내장탑차장축일반캡슈퍼형SWP	9,581
7301	현대	포터내장탑차장축일반캡슈퍼형골판	9,581
7302	현대	포터내장탑차초장축AL외판	8,336
7303	현대	포터내장탑차초장축FRP외판	8,349
7304	현대	포터내장탑차초장축슈퍼캡SUPA/T	10,872
7305	현대	포터내장탑차초장축슈퍼캡SUPM/T	9,872
7306	현대	포터내장탑차초장축슈퍼캡슈퍼형AL외판	8,536
7307	현대	포터내장탑차초장축슈퍼캡슈퍼형FRP외판	8,536
7308	현대	포터내장탑차초장축슈퍼캡슈퍼형SWP	8,854
7309	현대	포터내장탑차초장축슈퍼캡슈퍼형골판	9,872
7310	현대	포터내장탑차초장축일반캡고급형	8,536
7311	현대	포터내장탑차초장축일반캡디럭스	8,945
7312	현대	포터내장탑차초장축일반캡슈퍼형	9,827
7313	현대	포터내장탑차초장축일반캡슈퍼형FRP외판	8,536
7314	현대	포터내장탑차초장축일반캡슈퍼형SWP	8,809
7315	현대	포터내장탑차초장축일반캡슈퍼형골판	9,463
7316	현대	포터냉동탑차(H, 형)	9,300
7317	현대	포터냉동탑차125(H, 형)	9,982
7318	현대	포터냉동탑차125SUP	13,036
7319	현대	포터냉동탑차125초장축슈퍼형	12,809
7320	현대	포터냉동탑차125초장축슈퍼형AL외판	11,881
7321	현대	포터냉동탑차125초장축슈퍼형SWP	12,372
7322	현대	포터냉동탑차125초장축슈퍼형골판	12,154
7323	현대	포터냉동탑차AL외판	10,272
7324	현대	포터냉동탑차FRP외판	10,344
7325	현대	포터냉동탑차H1	9,210
7326	현대	포터냉동탑차HD-100R600kg/2,476CC	9,925
7327	현대	포터냉동탑차HD-100-V1,600kg 2,476CCAL	7,342
7328	현대	포터냉동탑차슈퍼캡FRPSWP	10,854
7329	현대	포터냉동탑차장축ALSWP,FRPSWP	9,936
7330	현대	포터냉동탑차장축AL판	9,727
7331	현대	포터냉동탑차장축슈퍼형ALSWP/FRP	11,190
7332	현대	포터냉동탑차장축슈퍼형AL외판	10,972

연번	제 작 사	기 종 명	기준가격
7333	현대	포터냉동탑차장축일반캡슈퍼형	12,127
7334	현대	포터냉동탑차장축일반캡슈퍼형SWP	11,463
7335	현대	포터냉동탑차장축표준형AL외관	10,363
7336	현대	포터냉동탑차장축표준형FRP외관	10,581
7337	현대	포터냉동탑차초장축ALSWP	10,836
7338	현대	포터냉동탑차초장축AL외관	10,636
7339	현대	포터냉동탑차초장축슈퍼캡슈퍼형	13,581
7340	현대	포터냉동탑차초장축슈퍼캡슈퍼형	12,581
7341	현대	포터냉동탑차초장축슈퍼캡슈퍼형ALSWP/FRP외관	11,645
7342	현대	포터냉동탑차초장축슈퍼캡슈퍼형AL외관	11,427
7343	현대	포터냉동탑차초장축슈퍼캡슈퍼형SWP	11,918
7344	현대	포터냉동탑차초장축슈퍼형ALSWP/FRP	11,600
7345	현대	포터냉동탑차초장축슈퍼형AL외관	11,700
7346	현대	포터냉동탑차초장축일반캡디럭스	11,654
7347	현대	포터냉동탑차초장축일반캡슈퍼형	12,536
7348	현대	포터냉동탑차초장축일반캡슈퍼형SWP	11,872
7349	현대	포터냉동탑차파워케이트	7,400
7350	현대	포터다용도탑차장축일반캡SUP	10,509
7351	현대	포터다용도탑차초장축슈퍼캡슈퍼형	9,509
7352	현대	포터더블캡(고급형)	6,454
7353	현대	포터더블캡0.75톤	6,371
7354	현대	포터덤프트럭	7,095
7355	현대	포터덤프트럭고상고급형	7,954
7356	현대	포터덤프트럭고상슈퍼형3WAY	9,900
7357	현대	포터덤프트럭고상슈퍼형일반	9,109
7358	현대	포터덤프트럭장축슈퍼캡PRO	12,909
7359	현대	포터덤프트럭장축일반캡SUP	10,590
7360	현대	포터덤프트럭장축일반캡슈퍼형	10,590
7361	현대	포터리프트진개트럭장축일반캡SUP	12,636
7362	현대	포터밴1.5톤	5,902
7363	현대	포터밴형다용도차장축일반캡슈퍼형	9,918
7364	현대	포터보냉탑차	7,407
7365	현대	포터보냉탑차125	8,089
7366	현대	포터보냉탑차125번형초장축슈퍼형	10,600
7367	현대	포터보냉탑차125일반캡SUP	11,190
7368	현대	포터보냉탑차125장축AL외관	8,363
7369	현대	포터보냉탑차125초장축슈퍼형	11,190
7370	현대	포터보냉탑차125초장축슈퍼형AL외관	9,990
7371	현대	포터보냉탑차125초장축슈퍼형SWP	10,481
7372	현대	포터보냉탑차125초장축슈퍼형골판(AL)	10,981
7373	현대	포터보냉탑차장축ALSWP,FRPSWP	8,027
7374	현대	포터보냉탑차장축AL외관	7,836
7375	현대	포터보냉탑차장축고급형AL외관	8,518
7376	현대	포터보냉탑차장축고급형FRP외관	8,709
7377	현대	포터보냉탑차장축슈퍼형ALSWP/FRP	9,118
7378	현대	포터보냉탑차장축슈퍼형AL외관	9,127
7379	현대	포터보냉탑차장축일반캡SUP	10,327
7380	현대	포터보냉탑차장축일반캡슈퍼형ALSWP외관	9,345
7381	현대	포터보냉탑차장축일반캡슈퍼형골판(AL)	10,327
7382	현대	포터보냉탑차장축일반캡슈퍼형평판(SWP)	9,618
7383	현대	포터보냉탑차초장축슈퍼캡SUP	10,780
7384	현대	포터보냉탑차초장축슈퍼캡슈퍼형ALSWP외관	9,809
7385	현대	포터보냉탑차초장축슈퍼캡슈퍼형AL외관	9,590
7386	현대	포터보냉탑차초장축슈퍼캡슈퍼형골판(AL)	10,790
7387	현대	포터보냉탑차초장축슈퍼캡슈퍼형평판(SWP)	10,790
7388	현대	포터보냉탑차초장축일반캡SUP	10,745

연번	제 작 사	기 종 명	기준가격
7389	현대	포터보냉탑차초장축일반캡디럭스	9,863
7390	현대	포터보냉탑차초장축일반캡슈퍼형ALSWP외판	9,763
7391	현대	포터보냉탑차초장축일반캡슈퍼형AL외판	9,545
7392	현대	포터보냉탑차초장축일반캡슈퍼형골판(AL)	10,745
7393	현대	포터보냉탑차초장축일반캡슈퍼형평판(SWP)	10,036
7394	현대	포터서티밴초장축슈퍼캡SUP	9,690
7395	현대	포터서티밴초장축슈퍼캡슈퍼형평판SWP	9,690
7396	현대	포터소형트럭더블캡(슈퍼용)	6,627
7397	현대	포터소형트럭슈퍼캡(슈퍼용)	5,618
7398	현대	포터씨티밴125	10,595
7399	현대	포터씨티밴125일반캡SUP	14,009
7400	현대	포터씨티밴125장축	11,636
7401	현대	포터씨티밴125초장축슈퍼형	13,736
7402	현대	포터씨티밴125초장축슈퍼형AL외판	12,809
7403	현대	포터씨티밴125초장축슈퍼형골판(AL)	14,009
7404	현대	포터씨티밴125초장축슈퍼형평판SWP	13,081
7405	현대	포터씨티밴초장축슈퍼형FRP외판	11,409
7406	현대	포터씨티밴초장축일반캡슈퍼형(M/T)	13,254
7407	현대	포터씨티밴초장축일반캡슈퍼형평판(SWP)	12,981
7408	현대	포터암크레인초장축슈퍼형	9,200
7409	현대	포터왕바디초장축슈퍼캡SUP	12,272
7410	현대	포터이동주유차	14,272
7411	현대	포터이동주유차경제형초장축일반캡디럭스M/T	16,954
7412	현대	포터이동주유차슈퍼형장축일반캡PROM/T	20,245
7413	현대	포터이동주유차슈퍼형초고속장축일반캡AL탱크	18,681
7414	현대	포터이동주유차슈퍼형초고속장축일반캡SUPM/T	18,681
7415	현대	포터이동주유차장축	16,090
7416	현대	포터이동주유차장축고급형AL탱크	16,854
7417	현대	포터이동주유차장축고급형STEEL탱크	16,363
7418	현대	포터이동주유차장축슈퍼형AL탱크	17,463
7419	현대	포터이동주유차장축슈퍼형STEEL탱크	16,972
7420	현대	포터이동주유차초고속슈퍼형	18,727
7421	현대	포터일반캡(고급형)	5,272
7422	현대	포터일반캡(슈퍼형)	5,681
7423	현대	포터장축125고급형	6,136
7424	현대	포터장축125슈퍼형	6,454
7425	현대	포터장축더블캡HI-SUP기본형	9,000
7426	현대	포터장축더블캡HI-SUP디럭스형	9,872
7427	현대	포터장축더블캡HI-SUP슈퍼형	10,054
7428	현대	포터장축더블캡SUP기본형	8,736
7429	현대	포터장축더블캡SUP디럭스형	9,563
7430	현대	포터장축더블캡SUP슈퍼형	9,672
7431	현대	포터장축더블캡고급형	7,409
7432	현대	포터장축더블캡슈퍼형	8,236
7433	현대	포터장축슈퍼캡HI-SUP기본형	7,918
7434	현대	포터장축슈퍼캡HI-SUP디럭스형	8,790
7435	현대	포터장축슈퍼캡HI-SUP슈퍼형	8,972
7436	현대	포터장축슈퍼캡SUP기본형	7,654
7437	현대	포터장축슈퍼캡SUP디럭스형	8,009
7438	현대	포터장축슈퍼캡SUP슈퍼 I 형	8,481
7439	현대	포터장축슈퍼캡SUP슈퍼 II 형	8,527
7440	현대	포터장축슈퍼캡SUP슈퍼형	8,300
7441	현대	포터장축슈퍼캡SUP울트라형	8,163
7442	현대	포터장축슈퍼캡고급형	6,209
7443	현대	포터장축슈퍼캡슈퍼형	7,154
7444	현대	포터장축슈퍼캡하이슈퍼형	7,418

연번	제 작 사	기 종 명	기준가격
7445	현대	포터장축일반캡SUP기본형	7,627
7446	현대	포터장축일반캡SUP디럭스형	7,981
7447	현대	포터장축일반캡SUP슈퍼형	8,200
7448	현대	포터장축일반캡고급형	6,181
7449	현대	포터장축일반캡고급형고상	6,090
7450	현대	포터장축일반캡디럭스평판(SWP)	8,972
7451	현대	포터장축일반캡슈퍼형	6,972
7452	현대	포터장축일반캡슈퍼형골판(AL)	8,563
7453	현대	포터장축일반캡슈퍼형평판(SWP)	11,463
7454	현대	포터저상STD	5,098
7455	현대	포터진개덤프장축일반캡SUP	12,636
7456	현대	포터초장축125SUP기본형	8,418
7457	현대	포터초장축125SUP디럭스형	9,163
7458	현대	포터초장축125SUP슈퍼형	9,272
7459	현대	포터초장축125고급형	7,063
7460	현대	포터초장축125슈퍼형	7,918
7461	현대	포터초장축LPG125슈퍼형	7,109
7462	현대	포터초장축LPG더블캡HI-SUP기본형	8,763
7463	현대	포터초장축LPG더블캡HI-SUP슈퍼형	9,790
7464	현대	포터초장축LPG더블캡SUP기본형	8,500
7465	현대	포터초장축LPG더블캡SUP디럭스형	9,300
7466	현대	포터초장축LPG더블캡SUP슈퍼형	9,409
7467	현대	포터초장축LPG더블캡슈퍼형	8,181
7468	현대	포터초장축LPG더블캡하이슈퍼형	8,445
7469	현대	포터초장축LPG슈퍼캡HI-SUP기본형	7,700
7470	현대	포터초장축LPG슈퍼캡HISUP슈퍼형	8,727
7471	현대	포터초장축LPG슈퍼캡SUP기본형	7,436
7472	현대	포터초장축LPG슈퍼캡SUP디럭스형	8,236
7473	현대	포터초장축LPG슈퍼캡SUP슈퍼형	8,345
7474	현대	포터초장축LPG슈퍼캡슈퍼형	7,118
7475	현대	포터초장축LPG슈퍼캡하이슈퍼형	7,381
7476	현대	포터초장축LPG일반캡HI-SUP기본형	7,472
7477	현대	포터초장축LPG일반캡HISUP슈퍼형	8,500
7478	현대	포터초장축LPG일반캡SUP기본형	7,390
7479	현대	포터초장축LPG일반캡SUP디럭스형	8,190
7480	현대	포터초장축LPG일반캡SUP슈퍼형	8,118
7481	현대	포터초장축LPG일반캡슈퍼형	7,072
7482	현대	포터초장축LPG일반캡하이슈퍼형	7,336
7483	현대	포터초장축더블캡HI-SUP기본형	9,200
7484	현대	포터초장축더블캡HI-SUP디럭스형	10,045
7485	현대	포터초장축더블캡HI-SUP슈퍼형	10,227
7486	현대	포터초장축더블캡SUP기본형	8,936
7487	현대	포터초장축더블캡SUP디럭스형	9,736
7488	현대	포터초장축더블캡SUP슈퍼형	9,845
7489	현대	포터초장축더블캡고급형	7,336
7490	현대	포터초장축더블캡슈퍼형	8,436
7491	현대	포터초장축더블캡슈퍼형(D4BA엔진,80마력)디젤	6,929
7492	현대	포터초장축더블캡운전교습용고급형	7,945
7493	현대	포터초장축더블캡운전교습용기본형	8,172
7494	현대	포터초장축더블캡운전교습용디럭스기본형	8,172
7495	현대	포터초장축더블캡운전교습용디럭스슈퍼형	8,618
7496	현대	포터초장축더블캡하이슈퍼형	8,700
7497	현대	포터초장축슈퍼캡HI-SUP기본형	8,136
7498	현대	포터초장축슈퍼캡HI-SUP디럭스형	8,981
7499	현대	포터초장축슈퍼캡HI-SUP슈퍼형	9,163
7500	현대	포터초장축슈퍼캡SRX슈퍼 I 형	10,600

연번	제 작 사	기 종 명	기준가격
7501	현대	포터초장축슈퍼캡SRX슈퍼 II형	10,863
7502	현대	포터초장축슈퍼캡SUP기본형	7,872
7503	현대	포터초장축슈퍼캡SUP디럭스형	8,200
7504	현대	포터초장축슈퍼캡SUP슈퍼 I형	8,672
7505	현대	포터초장축슈퍼캡SUP슈퍼 II형	8,718
7506	현대	포터초장축슈퍼캡SUP슈퍼형	8,490
7507	현대	포터초장축슈퍼캡SUP울트라형	8,354
7508	현대	포터초장축슈퍼캡고급형	6,427
7509	현대	포터초장축슈퍼캡슈퍼형	7,372
7510	현대	포터초장축슈퍼캡슈퍼형(D4BA엔진,80마력)디젤	6,072
7511	현대	포터초장축슈퍼캡슈퍼형골판(AL)	8,854
7512	현대	포터초장축슈퍼캡슈퍼형평판(SWP)	11,918
7513	현대	포터초장축슈퍼캡하이슈퍼형	7,636
7514	현대	포터초장축일반슈퍼골판(AL)	11,645
7515	현대	포터초장축일반슈퍼평판(SWP)	11,872
7516	현대	포터초장축일반캡HI-SUP기본형	8,090
7517	현대	포터초장축일반캡HI-SUP디럭스형	8,936
7518	현대	포터초장축일반캡HI-SUP슈퍼형	9,118
7519	현대	포터초장축일반캡SUP기본형	7,827
7520	현대	포터초장축일반캡SUP디럭스형	8,154
7521	현대	포터초장축일반캡SUP슈퍼 I형	8,627
7522	현대	포터초장축일반캡SUP슈퍼 II형	8,672
7523	현대	포터초장축일반캡SUP슈퍼형	8,400
7524	현대	포터초장축일반캡SUP울트라형	8,490
7525	현대	포터초장축일반캡고급형	6,381
7526	현대	포터초장축일반캡슈퍼형	7,327
7527	현대	포터초장축일반캡슈퍼형(D4BA엔진,80마력)디젤	6,045
7528	현대	포터초장축일반캡슈퍼형골판(AL)	8,809
7529	현대	포터초장축일반캡슈퍼형평판(SWP)	8,809
7530	현대	포터초장축일반캡운전교습용고급형	6,718
7531	현대	포터초장축일반캡운전교습용디럭스기본형	6,945
7532	현대	포터초장축일반캡운전교습용디럭스슈퍼형	7,390
7533	현대	포터초장축일반캡하이슈퍼형	7,727
7534	현대	포터초장축터보슈퍼캡HI-SUP기본형	8,400
7535	현대	포터초장축터보슈퍼캡HI-SUP슈퍼형	9,427
7536	현대	포터초장축터보슈퍼캡SUP기본형	8,136
7537	현대	포터초장축터보슈퍼캡SUP디럭스형	8,936
7538	현대	포터초장축터보슈퍼캡SUP슈퍼형	9,045
7539	현대	포터초장축터보슈퍼캡슈퍼형	7,636
7540	현대	포터초장축터보슈퍼캡하이슈퍼형	7,900
7541	현대	포터초장축터보일반캡HI-SUP기본형	8,354
7542	현대	포터초장축터보일반캡HI-SUP슈퍼형	9,381
7543	현대	포터초장축터보일반캡SUP기본형	8,090
7544	현대	포터초장축터보일반캡SUP디럭스형	8,890
7545	현대	포터초장축터보일반캡SUP슈퍼형	9,000
7546	현대	포터초장축터보일반캡슈퍼형	7,590
7547	현대	포터카고저상1.0톤	4,512
7548	현대	포터카고크레인장축슈퍼캡슈퍼형	12,836
7549	현대	포터컨버터블트럭	5,763
7550	현대	포터컨버터블트럭초장축슈퍼캡SUP	9,563
7551	현대	포터크레인초장축슈퍼캡슈퍼형	10,063
7552	현대	포터크레인트럭장축슈퍼캡슈퍼형	13,336
7553	현대	포터크레인트럭초장축슈퍼캡슈퍼형	10,336
7554	현대	포터탑차(다용도)장축고급형FRP외판	8,700
7555	현대	포터탑차(다용도)장축일반캡디럭스평판(SWP)	8,972
7556	현대	포터탑차(다용도)장축일반캡슈퍼형	10,236

연번	제 작 사	기 종 명	기준가격
7557	현대	포터특장차(경제형왕바디)포터 II 초장축슈퍼캡SUP	15,045
7558	현대	포터특장차(경제형왕바디)포터 II 초장축슈퍼캡SUP(A/T)	16,063
7559	현대	포터특장차(다용도탑차)포터 II 초장축슈퍼캡SUP	15,072
7560	현대	포터특장차(덤프)포터 II 장축슈퍼캡SUP	15,236
7561	현대	포터특장차(보냉탑차)포터 II 초장축슈퍼캡SUP	15,918
7562	현대	포터특장차(시티벤)포터 II 초장축슈퍼캡SUP	17,700
7563	현대	포터특장차(전동식왕바디)포터 II 초장축슈퍼캡SUP	16,645
7564	현대	포터특장차(전동식왕바디)포터 II 초장축슈퍼캡SUP(A/T)	17,663
7565	현대	포터특장차(파워게이트)포터 II 초장축더블캡SUP	15,872
7566	현대	포터특장차(파워게이트)포터 II 초장축슈퍼캡SUP	14,736
7567	현대	포터특장차(활어운반차)포터 II 초장축슈퍼캡SUP	15,945
7568	현대	포터특장차내장탑차경제형포터 II 초장축슈퍼캡DLX	12,809
7569	현대	포터특장차내장탑차경제형포터 II 초장축일반형DLX	12,727
7570	현대	포터특장차내장탑차포터 II 초장축더블캡SUP	15,072
7571	현대	포터특장차내장탑차포터 II 초장축슈퍼캡SUP	14,372
7572	현대	포터특장차내장탑차포터 II 초장축일반캡SUP	14,227
7573	현대	포터특장차내장탑차하이내장탑포터 II 초장축슈퍼캡SUP	14,600
7574	현대	포터특장차내장탑차하이내장탑포터 II 초장축일반캡SUP	14,454
7575	현대	포터특장차내장탑파워게이트포터 II 초장축슈퍼캡SUP	17,545
7576	현대	포터특장차냉동탑차경제형포터 II 초장축슈퍼캡DLX	15,272
7577	현대	포터특장차냉동탑차경제형포터 II 초장축일반형DLX	15,209
7578	현대	포터특장차냉동탑차골드포터 II 초장축슈퍼캡SUP	18,027
7579	현대	포터특장차냉동탑차포터 II 초장축슈퍼캡SUP	17,381
7580	현대	포터특장차냉동탑차포터 II 초장축슈퍼캡SUP(트윈)	17,636
7581	현대	포터특장차냉동탑차포터 II 초장축일반캡SUP	17,236
7582	현대	포터특장차냉동탑차하이냉동탑포터 II 초장축슈퍼캡SUP	17,718
7583	현대	포터특장차냉동탑차하이냉동탑포터 II 초장축슈퍼캡SUP(트윈)	17,972
7584	현대	포터특장차냉동탑차하이냉동탑포터 II 초장축일반캡SUP	17,572
7585	현대	포터특장차이동주유차슈퍼캡장축SUPA/T	25,892
7586	현대	포터특장차이동주유차슈퍼캡장축SUPM/T	24,772
7587	현대	포터특장차트랜스게이트슈퍼캡초장축SUPA/T	14,483
7588	현대	포터특장차트랜스게이트슈퍼캡초장축SUPM/T	13,363
7589	현대	포터특장차트랜스파워게이트슈퍼캡초장축SUPA/T	17,083
7590	현대	포터특장차트랜스파워게이트슈퍼캡초장축SUPM/T	15,963
7591	현대	포터파워게이트	7,490
7592	현대	포터파워게이트장축슈퍼형	10,109
7593	현대	포터파워게이트장축일반캡슈퍼형	10,109
7594	현대	포터파워게이트초장축슈퍼캡슈퍼형	10,354
7595	현대	포터활어운반차초장축슈퍼캡SUPM/T	11,636
7596	현대	풀카고10톤	43,267
7597	현대	풀카고17M	39,033
7598	현대	풀카고19M	39,600
7599	현대	풀카고19M고출력디럭스	45,065
7600	현대	풀카고19M고출력슈퍼형	46,065
7601	현대	풀카고19M골드	56,363
7602	현대	풀카고19M기본디럭스	41,883
7603	현대	풀카고19M기본슈퍼형	42,883
7604	현대	풀카고19M디럭스	53,727
7605	현대	풀카고19M슈퍼	54,818
7606	현대	풀카고8X419.0톤초장축경제형골드	74,363
7607	현대	풀카고8X419.0톤초장축경제형프로	72,636
7608	현대	풀카고8X419.0톤초장축고마력형골드	79,000
7609	현대	풀카고8X419.0톤초장축고마력형프로	77,272
7610	현대	풀카고8X419.5톤단축경제형골드	74,363
7611	현대	풀카고8X419.5톤단축경제형프로	72,636
7612	현대	풀카고8X419.5톤단축고마력형골드	79,000

연번	제 작 사	기 종 명	기준가격
7613	현대	풀카고8X419,5톤단축고마력형프로	77,272
7614	현대	풀카고8X419M골드	71,727
7615	현대	풀카고8X419M프드	70,727
7616	현대	풀카고8X420,5톤초단축골드	79,000
7617	현대	풀카고8X420,5톤초단축프로	77,272
7618	현대	풀카고8X425,0톤단축골드	89,000
7619	현대	풀카고8X425,0톤단축프로	87,545
7620	현대	풀카고8X425,0톤초장축골드	90,818
7621	현대	풀카고8X425,0톤초장축프로	89,363
7622	현대	풀카고파워텍410골드	65,454
7623	현대	풀카고파워텍410슈퍼	63,636
7624	현대	폴트레일러17M	9,981
7625	현대	폴트레일러19M	11,109
7626	현대	픽업1,500CC(고급형)	3,704
7627	현대	픽업1,500CC커버타블탑	3,824
7628	현대	하이포터내장탑차초장축일반캡고급형	8,954
7629	현대	하이포터내장탑차초장축일반캡디럭스	9,045
7630	현대	하이포터내장탑차초장축일반캡슈퍼형SWP	10,063
7631	현대	현금수송차5톤단축표준형	67,636
7632	현대	현대뉴-파워트럭4×2Cargo7,5톤특초장축	82,500
7633	현대	현대뉴-파워트럭4×2Cargo8,5톤단축(H엔진310/120)	66,500
7634	현대	현대뉴-파워트럭4×2Cargo8,5톤단축(H엔진350/140)	68,773
7635	현대	현대뉴-파워트럭4×2Cargo8,5톤단축(H엔진350/140)엘리슨	80,409
7636	현대	현대뉴-파워트럭4×2Cargo8,5톤중축(H엔진310/120)	66,500
7637	현대	현대뉴-파워트럭4×2Cargo8,5톤중축(H엔진350/140)	68,773
7638	현대	현대뉴-파워트럭4×2Cargo8,5톤중축(H엔진350/140)엘리슨	80,409
7639	현대	현대뉴-파워트럭4×2Cargo8,5톤특초장축(H엔진310/120)	68,955
7640	현대	현대뉴-파워트럭4×2Cargo8,5톤특초장축(H엔진350/140)	71,227
7641	현대	현대뉴-파워트럭4×2Cargo8,5톤특초장축(H엔진350/140)엘리슨	82,864
7642	현대	현대뉴-파워트럭4×2Cargo8톤장축	67,409
7643	현대	현대뉴-파워트럭4×2Cargo8톤초장축(H엔진310/120)	68,318
7644	현대	현대뉴-파워트럭4×2Cargo8톤초장축(H엔진350/140)	70,591
7645	현대	현대뉴-파워트럭4×2Cargo8톤특초장축(H엔진310/120)	68,500
7646	현대	현대뉴-파워트럭4×2Cargo8톤특초장축(H엔진350/140)	70,773
7647	현대	현대뉴-파워트럭4×2Cargo9,5톤단축(H엔진310/120)	68,500
7648	현대	현대뉴-파워트럭4×2Cargo9,5톤단축(H엔진350/140)	70,773
7649	현대	현대뉴-파워트럭4×2Cargo9,5톤단축(H엔진350/140)엘리슨	81,954
7650	현대	현대뉴-파워트럭4X2카고9,5톤중축310/120다이모스6단	68,500
7651	현대	현대뉴-파워트럭4X2카고9,5톤중축350/140다이모스6단	70,773
7652	현대	현대뉴-파워트럭4X2카고9,5톤중축350/140엘리슨	82,409
7653	현대	현대뉴-파워트럭6X2카고11톤특초장축350/140다이모스10단	88,818
7654	현대	현대뉴-파워트럭6X2카고7,5톤특초장축310/120다이모스6단	83,636
7655	현대	현대뉴-파워트럭CNGCargo4×27,5톤골드(325/120)전진6/후진1	96,545
7656	현대	현대뉴-파워트럭CNGCargo4×27,5톤프로(325/120)전진6/후진1	93,909
7657	현대	현대뉴-파워트럭CNGCargo6×414,5톤골드(340/140)전진10/후진2	129,727
7658	현대	현대뉴-파워트럭CNGCargo6×414,5톤프로(340/140)전진10/후진2	128,000
7659	현대	현대뉴-파워트럭CNGCargo6×414톤골드(340/140)전진10/후진2	131,545
7660	현대	현대뉴-파워트럭CNGCargo6×414톤프로(340/140)전진10/후진2	129,818
7661	현대	현대뉴-파워트럭CNGCargo6×4암롤트럭(24,5m)골드(340/140)전진10/후진2	144,318
7662	현대	현대뉴-파워트럭덤프/믹서6X415톤380/160이튼9단	95,545
7663	현대	현대뉴-파워트럭덤프/믹서6X46M3380/160이튼9단	97,045
7664	현대	환경차CNG암롤14,5톤CNG샤시골드	122,450
7665	현대	환경차CNG암롤14,5톤CNG샤시프로	120,720
7666	현대	환경차버콤리13KLH엔진골드	99,600
7667	현대	환경차버콤리13KLH엔진프로	97,510
7668	현대	환경차버콤리13KL골드	99,609



연번	제 작 사	기 종 명	기준가격
7669	현대	환경차버쿠퍼리13KL파워텍380골드	101,470
7670	현대	환경차버쿠퍼리13KL파워텍프로	99,380
7671	현대	환경차버쿠퍼리13KL프로	97,518
7672	현대	환경차아몰트럭25mH엔진골드	99,450
7673	현대	환경차아몰트럭25mH엔진프로	97,360
7674	현대	환경차아몰트럭25m골드	99,454
7675	현대	환경차아몰트럭25m파워텍380골드	101,270
7676	현대	환경차아몰트럭25m파워텍380프로	99,180
7677	현대	환경차아몰트럭25m프로	97,363
7678	현대	환경차압축진개차20mH엔진골드	120,270
7679	현대	환경차압축진개차20mH엔진프로	118,180
7680	현대	환경차압축진개차20m파워텍380골드	122,090
7681	현대	환경차압축진개차20m파워텍380프로	120,000
7682	현대	환경차압축진개차21m골드	99,773
7683	현대	환경차압축진개차21m프로	98,773
7684	현대	활어운반차4.5톤초장축골드형	38,863
7685	현대	활어운반차4.5톤초장축슈퍼형	35,545
7686	현대	활어운반차5.0톤초장축골드형	38,681
7687	현대	활어운반차5.0톤초장축슈퍼형	37,590
7688	현대FRP	현대3.1톤활어운반트럭	51,818
7689	현대특장공업	0.9톤 재활용품수거차	27,272
7690	현대특장공업	1.6.톤 재활용품수거차	65,454
7691	현민특장	현민0.9톤내장탑차	25,454
7692	현민특장	현민1톤내장탑차	25,454

## 나. 외국산

(단위 : 천원)

연번	제 작 사	기 증 명	기준가격
1	CHEVROLET	쉐보레트레일러32.0T	12,054
2	CHRYSLER	DODGEDAKOTA	44,818
3	DAIHATSU	다이하츠팍업1250K	3,174
4	HINO	히노LPG탱크로리7.5T	58,405
5	HINO	히노덤프트럭11.5T	35,565
6	HINO	히노덤프트럭11T	35,736
7	HINO	히노덤프트럭7T	19,460
8	HINO	히노덤프트럭8T	22,478
9	HINO	히노벌크시멘트트럭10,250K	31,815
10	HINO	히노카고트럭11T	32,612
11	HINO	히노카고트럭13T	26,650
12	HINO	히노카고트럭4.5T	16,214
13	HINO	히노카고트럭6T	17,340
14	HINO	히노카고트럭7T	17,482
15	HINO	히노카고트럭8T	22,695
16	HINO	히노탱크로리10,000 l	24,680
17	HINO	히노탱크로리11,000 l	27,448
18	HINO	히노탱크로리12,000 l	23,830
19	HINO	히노탱크로리16,000 l	24,751
20	HINO	히노탱크로리2,000 l	8,085
21	HINO	히노탱크로리4,000 l	8,774
22	HINO	히노탱크로리7,400K	45,346
23	HINO	히노탱크로리8,000 l	13,501
24	HINO	히노폴트레일러10T	10,413
25	ISUZU	ISUZUDUMPTRUCK11T	39,880
26	ISUZU	ISUZUDUMPTRUCK6T	24,520
27	ISUZU	ISUZUDUMPTRUCK8T	24,608
28	ISUZU	ISUZULPG탱크로리7.5T	39,164
29	ISUZU	ISUZU냉동차11T	54,759
30	ISUZU	ISUZU냉장차9T	29,902
31	ISUZU	ISUZU차선도색용살포차	62,152
32	ISUZU	ISUZU청소차NWP45-II D	110,212
33	ISUZU	ISUZU카고11T	30,293
34	ISUZU	ISUZU카고6T	17,105
35	ISUZU	ISUZU카고8T	21,965
36	ISUZU	ISUZU탱크로리10,000 l	20,110
37	ISUZU	ISUZU탱크로리2,000 l	10,440
38	MERCEDES-BENZ	벤츠다목적제설차	110,320
39	NISSAN	닛산덤프11T	41,290
40	NISSAN	닛산덤프8T	29,187
41	NISSAN	닛산카고10T	29,200
42	NISSAN	닛산카고8T	24,400
43	NISSAN	닛산탱크로리10,000 l	26,497
44	NISSAN	닛산탱크로리2,000 l	10,089
45	NISSAN	닛산탱크로리5,000 l	10,994
46	NISSAN	닛산트랙터42.0T	34,015
47	TOYOTA	TOYOTA견인차(구난차)	34,091
48	TOYOTA	TOYOTA랜드크루사픽업1T	5,460
49	TOYOTA	TOYOTA크라운앰블런스	9,890
50	TOYOTA	TOYOTA크라운웨곤앰블런스	16,074
51	TOYOTA	TOYOTA하이에이스앰블런스	10,192
52	닷도산	닷도산페널400K	4,838
53	닷도산	닷도산페널밴0.3T	2,223
54	외국산기타	LLIBOCKLPG탱크트레일러20T	51,960

연번	제 작 사	기 종 명	기준가격
55	외국산기타	인터내소날검진차	51,033
56	외국산기타	파우어그랜크레인트럭19T	111,315
57	외국산기타	헤일탱크트레일러32,000 t	27,781
58	외국산기타	후조11T카고트럭	37,489
59	외국산기타	후조6T카고트럭	20,633
60	외국산기타	후조8T카고트럭	26,681
61	외국산기타	후조LPG탱크로리17,000 t 10T	61,520
62	외국산기타	후조LPG탱크로리23,500 t 10T	72,910
63	외국산기타	후조LPG탱크로리7,530K	51,152
64	외국산기타	후조덤프10.5T	32,179
65	외국산기타	후조덤프11T	39,164
66	외국산기타	후조덤프8T	30,660
67	외국산기타	후조천공기트럭	26,891
68	외국산기타	후조탱크로리10,000 t	26,196
69	외국산기타	후조탱크로리16,000 t	36,163
70	외국산기타	후조탱크로리2,000 t	10,223
71	외국산기타	후조탱크로리7.5K	58,767
72	외국산기타	후조트렉터18T	43,195



04

**이 룬 자 동 차**



## 4-1. 형식분류

### 가. 국 산

(단위 : 천원)

연번	차종	제 작 사	차 명	형 식	기준가격
1	이륜	APRILIA	SHIVER 900	KH	12,000
2	이륜	HUSQVARNA	SVARTPILEN401	UNJ40	9,450
3	이륜	HUSQVARNA	VITPILEN401	UVJ40	8,500
4	이륜	KAWASAKI	Z900	ZR900B	10,800
5	이륜	KR MOTORS	AEON125	HA-125	2,900
6	이륜	KR MOTORS	AIGLE125	ALT125	3,454
7	이륜	KR MOTORS	ATTI100	HL-100A	1,780
8	이륜	KR MOTORS	BEAVER	HY 125	1,950
9	이륜	KR MOTORS	BEAVER125(비버125)	HY125F1	1,809
10	이륜	KR MOTORS	BEAVER125DLX(비버125DLX)	HY125DLX	1,955
11	이륜	KR MOTORS	BEAVER125UP DLX(비버125UP DLX)	HY125UPD	2,045
12	이륜	KR MOTORS	BEAVER125UP STD(비버125UP STD)	HY125UPS	1,945
13	이륜	KR MOTORS	BEAVER-V	HY-125C	2,000
14	이륜	KR MOTORS	CHAT110	KC-110	1,660
15	이륜	KR MOTORS	COMET	GT650PD	6,182
16	이륜	KR MOTORS	COMET125RC(코멧125RC)	GT125RC	3,545
17	이륜	KR MOTORS	COMET250P(코멧250P)	GT250P	4,090
18	이륜	KR MOTORS	COMET250RC(코멧250RC)	GT250RC	4,727
19	이륜	KR MOTORS	COMET650P(코멧650P)	GT650P	6,181
20	이륜	KR MOTORS	COMET650RC(코멧650RC)	GT650RC	6,727
21	이륜	KR MOTORS	DD100	KB-100	1,718
22	이륜	KR MOTORS	DD110	KB-110	1,809
23	이륜	KR MOTORS	DD110 DLX	KB-110D	1,900
24	이륜	KR MOTORS	DD110 DLX-S	KB-110DS	2,000
25	이륜	KR MOTORS	DELIROAD	HF-100	1,860
26	이륜	KR MOTORS	DJANGO	HP-125	3,610
27	이륜	KR MOTORS	DT125	HKD125	3,900
28	이륜	KR MOTORS	E-DELIROAD	HF-20ET	3,909
29	이륜	KR MOTORS	ESCORT110(에스코트110)	KM110	1,627
30	이륜	KR MOTORS	EXIV250N(엑시브250N)	GD250N	4,181
31	이륜	KR MOTORS	G-6	HKG125	3,172
32	이륜	KR MOTORS	KR110UP	KR110-DLX	1,500
33	이륜	KR MOTORS	KR110UP	KR110NS	1,536
34	이륜	KR MOTORS	KR110UP	KR110-STD	1,409
35	이륜	KR MOTORS	MIRAGE125C(미라쥬125C)	GV125C	2,863
36	이륜	KR MOTORS	MIRAGE250(미라쥬250)	GV250	3,409
37	이륜	KR MOTORS	MIRAGE650PRO(미라쥬650PRO)	GV650P	7,181
38	이륜	KR MOTORS	MS3-125	MS3-125	2,718
39	이륜	KR MOTORS	MS3-250	MS3-250	3,627
40	이륜	KR MOTORS	NEWTEE50UP(뉴티50UP)	HN50M	1,264
41	이륜	KR MOTORS	RAON100(라온100)	HL-100S	1,718
42	이륜	KR MOTORS	REV125(리브125)	HK125	2,900
43	이륜	KR MOTORS	ROMEO(로미오)	ST-E3R	3,909
44	이륜	KR MOTORS	RT125D	RT125DN	2,636
45	이륜	KR MOTORS	RT125D(트로이125D)	RT125D	2,136
46	이륜	KR MOTORS	RX125SM	RX125SMN	2,727
47	이륜	KR MOTORS	ST125	HKS125	4,081
48	이륜	KR MOTORS	ST350	HKS350	6,536
49	이륜	KR MOTORS	ST7	GV700C	8,300
50	이륜	KR MOTORS	TINI110(티니110)	HT110	1,800
51	이륜	KR MOTORS	YOTTA80(QT80,오타80)	HQ-80S	1,355
52	이륜	KR MOTORS	라온100	HL100	1,718

연번	차종	제 작 사	차 명	형 식	기준가격
53	이륜	KR MOTORS	갤리 XPEED	SF50BR	1,318
54	이륜	KR MOTORS	갤리 XPEED	SF50NB	1,390
55	이륜	KR MOTORS	메가젯125	HB125E3	3,172
56	이륜	KR MOTORS	미라쥬25DR	GV250DR	4,272
57	이륜	KR MOTORS	비버125	HY125	1,670
58	이륜	KR MOTORS	아띠100	HJL-100A	1,718
59	이륜	KR MOTORS	엑시브-RR	GD125-RR	2,045
60	이륜	KR MOTORS	엑시브-SP	GD125-SP	2,136
61	이륜	KR MOTORS	와우	TE100	1,545
62	이륜	KR MOTORS	코멧250S	GT250S	3,200
63	이륜	KR MOTORS	코멧650N	GT650N	5,909
64	이륜	KR MOTORS	티니110	TN110	1,627
65	이륜	KR MOTORS	프리마-갤리	SF50B(R)	1,259
66	이륜	KR MOTORS	프리마-갤리	SF50RN	1,345
67	이륜	ROYAL ENFIELD MOTORS	HIMALAYAN	EFT5	5,727
68	이륜	S&T MOTORS	(사륜)QUAD RUNNER160	LT160	3,363
69	이륜	S&T MOTORS	(사륜)와우100	TE100R	2,273
70	이륜	S&T MOTORS	(사륜)와우100II	ALT100	2,363
71	이륜	S&T MOTORS	(사륜)와우50	TE50B	1,500
72	이륜	S&T MOTORS	ADRESS V100(어드레스 V100)	AG100	999
73	이륜	S&T MOTORS	COMET125(코멧125)	GT125	2,309
74	이륜	S&T MOTORS	COMET125N(코멧125N)	GT125N	3,165
75	이륜	S&T MOTORS	COMET125R(코멧125R)	GT125R	3,364
76	이륜	S&T MOTORS	COMET125RN(코멧125RN)	GT125RN	3,545
77	이륜	S&T MOTORS	COMET250(코멧250)	GT250	3,718
78	이륜	S&T MOTORS	COMET250R(코멧250R)	GT250R	4,545
79	이륜	S&T MOTORS	COMET250RN(코멧250RN)	GT250RN	4,545
80	이륜	S&T MOTORS	COMET650(코멧650)	GT650	5,209
81	이륜	S&T MOTORS	COMET650R(코멧650R)	GT650R	6,545
82	이륜	S&T MOTORS	COMET650RN(코멧650RN)	GT650RN	6,545
83	이륜	S&T MOTORS	COMET650S(코멧650S)	GT650S	5,363
84	이륜	S&T MOTORS	CRUISE125 II CLASSIC(크루즈125 II 클래식)	GA125C	1,809
85	이륜	S&T MOTORS	EXCEED125(엑시드125)	MS1-125	1,809
86	이륜	S&T MOTORS	EXCEED150(엑시드150)	MS1-150	1,936
87	이륜	S&T MOTORS	EXIV125(엑시브125)	GD125	1,954
88	이륜	S&T MOTORS	EXIV250R(엑시브250R)	GD250R	4,536
89	이륜	S&T MOTORS	FAMILIAR100(패미리아100)	FB100	843
90	이륜	S&T MOTORS	GS125DLX	GS125ESH	1,236
91	이륜	S&T MOTORS	HI CAB(하이캡)	SB50MR	1,109
92	이륜	S&T MOTORS	HUSLER100STD(허슬러100STD)	MX100STD	840
93	이륜	S&T MOTORS	HUSLER125(허슬러125)	MX125	886
94	이륜	S&T MOTORS	I'ME125(아이미125)	BF125	2,445
95	이륜	S&T MOTORS	MASTER110(마스터110)	KR110B	2,000
96	이륜	S&T MOTORS	MASTER110DLX(마스터110DLX)	KR110BD	1,500
97	이륜	S&T MOTORS	MASTER110STD(마스터110STD)	KR110BS	1,409
98	이륜	S&T MOTORS	MASTER110UP(마스터110UP)	KR110ND	1,627
99	이륜	S&T MOTORS	MEGAJET125(메가젯125)	HB125	3,172
100	이륜	S&T MOTORS	MIDAS II(마이다스II)	FX110M	1,239
101	이륜	S&T MOTORS	MIDAS DLX(마이다스DLX)	FX110DLX	1,232
102	이륜	S&T MOTORS	MIDAS STD(마이다스STD)	FX110STD	1,041
103	이륜	S&T MOTORS	MIRAGE125(미라쥬125)	GV125	3,050
104	이륜	S&T MOTORS	MIRAGE125CN(미라쥬125CN)	GV125CN	3,545
105	이륜	S&T MOTORS	MIRAGE250N(미라쥬250N)	GV250N	4,090
106	이륜	S&T MOTORS	MIRAGE650(미라쥬650)	GV650SE	6,636
107	이륜	S&T MOTORS	MIRAGE650P(미라쥬650P)	GV650PD	6,636
108	이륜	S&T MOTORS	MIRAGE650PRO(미라쥬650PRO)	GV650	7,181



연번	차종	제 작 사	차 명	형 식	기준가격
109	이륜	S&T MOTORS	MS3 125	MS3 125	2,518
110	이륜	S&T MOTORS	MS3 250	MS3 250	3,355
111	이륜	S&T MOTORS	NEWT50(뉴티50)	HN50	1,163
112	이륜	S&T MOTORS	RALLY100(프리마 랠리100)	SF100	1,427
113	이륜	S&T MOTORS	RALLY50(프리마 랠리50)	SF50	1,200
114	이륜	S&T MOTORS	RALLY50R(프리마 랠리50R)	SF50R	1,272
115	이륜	S&T MOTORS	RAPID125(라피드125)	HR125	1,590
116	이륜	S&T MOTORS	ROMANCE100(로망스100)	MS2-100	1,609
117	이륜	S&T MOTORS	ROMANCE50(로망스50)	MS2-50	1,445
118	이륜	S&T MOTORS	RX125M	RX125SM	2,318
119	이륜	S&T MOTORS	ST-E3J(에바)	ST-E3J	3,909
120	이륜	S&T MOTORS	SUPER CAP50(슈퍼캡50)	SB50M	1,045
121	이륜	S&T MOTORS	TORY125(토리125)	PA125	2,081
122	이륜	S&T MOTORS	TORY50(토리50)	PA-50	1,536
123	이륜	S&T MOTORS	TROY125(트로이125)	RT125	2,136
124	이륜	S&T MOTORS	VETERAN(베테랑)	EZ100M	1,409
125	이륜	S&T MOTORS	VIKIRA(비키라)	GV250FE	4,500
126	이륜	S&T MOTORS	WINDY100(윈디100)	X-100	961
127	이륜	S&T MOTORS	비버125D	HY125D	1,955
128	이륜	S&T MOTORS	센스50	SD50	1,172
129	이륜	S&T MOTORS	센스90	SD90	1,115
130	이륜	S&T MOTORS	스프린터125II	GX125 II	815
131	이륜	S&T MOTORS	스프린터125LTD	GX125LTD	846
132	이륜	S&T MOTORS	엑스피드50	X-PEED50	1,318
133	이륜	S&T MOTORS	제퍼100	CS100	1,248
134	이륜	S&T MOTORS	제퍼50	CS50	530
135	이륜	S&T MOTORS	제퍼80	CS80	603
136	이륜	SUZUKI	RV200	NH42A	4,000
137	이륜	X-WAVE	(사륜)MULTITRUCK UTV200	UTV200	3,909
138	이륜	X-WAVE	(사륜)TRACKER 800(UTV 레저용및농업용)	CF800	16,713
139	이륜	Y.T.M	SR-TRY	YT-TRICYCLE	8,000
140	이륜	국보산업	KAN	SWX3D	4,000
141	이륜	그린모빌리티	(삼륜)FAMILIAR(파밀리아)	GMR-2.0	4,000
142	이륜	그린모빌리티	ANYTRUCK	ETC-3	5,000
143	이륜	그린모빌리티	DELI-D	ETDD-2.0	4,500
144	이륜	그린모빌리티	DELI-D4	ETDD4-2.0	4,182
145	이륜	그린모빌리티	DELI-M	ETDM-2.0	3,864
146	이륜	그린모빌리티	DELI-Q3	ETDQ3-2.0	4,182
147	이륜	그린모빌리티	DELI-Q5	ETDQ5-2.0	4,727
148	이륜	그린모빌리티	DELI-T	ETDT-2.0	4,182
149	이륜	그린모빌리티	MOTZ BLUEWING	M-DR1	1,950
150	이륜	그린모빌리티	MOTZ DUMPY	ETC-5.0	3,000
151	이륜	그린모빌리티	MOTZ DUMPY CARGO	ETC-6.0	4,235
152	이륜	그린모빌리티	MOTZ TRUCK	T-DV2	3,000
153	이륜	그린모빌리티	MOTZ-FAMI	GMR-4.0	4,300
154	이륜	그린모빌리티	MOTZ-FAMI	GMR-5.0	4,818
155	이륜	그린모빌리티	MOTZ-THE HIT	GMR-3.0	4,300
156	이륜	그린모빌리티	MOTZTRUCK	T-GARAK	6,227
157	이륜	그린모빌리티	VALENCIA	ESR-5	3,900
158	이륜	그린모빌리티	VALENCIA(발렌시아)	ESR-3	3,545
159	이륜	그린모터스	GT125	LNR125	2,681
160	이륜	대림오토바이	EA080	TD1	1,340
161	이륜	대림오토바이	LC125	STE	1,840
162	이륜	대림오토바이	SL125	SA2	2,250
163	이륜	대림오토바이	XQ125	SAJ	3,390
164	이륜	대림오토바이	XQ250	SZ3	4,390

연번	차종	제 작 사	차 명	형 식	기준가격
165	이륜	대림오토바이	대림 SW50	SW50	1,700
166	이륜	대림자동차공업	(사륜)ALLCOURT100(올코트100)	AT100R	2,564
167	이륜	대림자동차공업	(사륜)ALLCOURT125(올코트125)	AT125R	3,564
168	이륜	대림자동차공업	(사륜)ALLCOURT150(올코트150)	AT150R	3,636
169	이륜	대림자동차공업	(사륜)ALLCOURT50(올코트50)	AT50R	2,009
170	이륜	대림자동차공업	(사륜)AT100D(ALLCOURT100자동장치,올코트100자동장치)	AB1	3,082
171	이륜	대림자동차공업	(사륜)AT125D(ALLCOURT125자동장치,올코트125자동장치)	AA1	4,182
172	이륜	대림자동차공업	(삼륜)천하삼륜	VM125	3,750
173	이륜	대림자동차공업	AT125T	AT125T	4,273
174	이륜	대림자동차공업	BS125(마리오)	SAA	1,791
175	이륜	대림자동차공업	BS125D(ANYWAY125, 애니웨이125)	BS125D	2,020
176	이륜	대림자동차공업	BS125V(ANYWAY125, 애니웨이125)	BS125V	1,970
177	이륜	대림자동차공업	BS125VD(ANYWAY125, 애니웨이125 스마트키)	BS125VD	1,836
178	이륜	대림자동차공업	CA100(씨티에이스100)	CB5	1,764
179	이륜	대림자동차공업	CA110(씨티에이스110)	CB4	1,609
180	이륜	대림자동차공업	CA110B(씨티에이스II 디스크)	CB4	1,973
181	이륜	대림자동차공업	CA110BD(씨티에이스II 디스크 스마트키)	CB4	2,027
182	이륜	대림자동차공업	CA110E(씨티에이스100 이코노믹)	CB4	1,650
183	이륜	대림자동차공업	CA110S(씨티에이스II 이코노믹)	CB4	1,818
184	이륜	대림자동차공업	CA110SD(씨티에이스II 이코노믹 스마트키)	CB4	1,882
185	이륜	대림자동차공업	CA110V(씨티에이스II, 뉴방방)	CB4	1,927
186	이륜	대림자동차공업	CA110VD(씨티에이스II 스마트키)	CB4	1,982
187	이륜	대림자동차공업	CITI-100	CITI-100	1,233
188	이륜	대림자동차공업	CITI-100G	CT100	1,403
189	이륜	대림자동차공업	CX125	125CC	1,016
190	이륜	대림자동차공업	DELFINO	SU	1,690
191	이륜	대림자동차공업	DK50 DLX	50CC	533
192	이륜	대림자동차공업	DK50 II	50CC	485
193	이륜	대림자동차공업	DS100(위티100)	BS5	1,773
194	이륜	대림자동차공업	DS100B(위티100B)	SB5	1,700
195	이륜	대림자동차공업	DS50(위티50)	SEA	1,291
196	이륜	대림자동차공업	DS80(위티80)	SB4	1,491
197	이륜	대림자동차공업	DX250	DX250	3,910
198	이륜	대림자동차공업	DX250	JDN	3,800
199	이륜	대림자동차공업	EC1	EA1	3,000
200	이륜	대림자동차공업	EC2	EY1	3,000
201	이륜	대림자동차공업	ES50(EDDY50, 에디)	SEA	1,300
202	이륜	대림자동차공업	ES50D(EDDY50D, 에디D)	SEA	1,300
203	이륜	대림자동차공업	ES80(WILLY, 윌리)	SB4	1,600
204	이륜	대림자동차공업	FC125(FC125)	FC125(FC125)	1,990
205	이륜	대림자동차공업	FC125(FC125)	SAG	1,900
206	이륜	대림자동차공업	NC125(다트)	SAC	2,082
207	이륜	대림자동차공업	NC125A(다트A)	SAC	1,809
208	이륜	대림자동차공업	NC125B(다트B)	SAC	2,082
209	이륜	대림자동차공업	NC125M	SAF	1,650
210	이륜	대림자동차공업	NY125(카이트)	SAC	1,991
211	이륜	대림자동차공업	NY125B(카이트B)	SAC	1,991
212	이륜	대림자동차공업	NY125D(수퍼리드)	SAC	1,991
213	이륜	대림자동차공업	QL125(스티저)	SAE	3,364
214	이륜	대림자동차공업	QL125AL(스티저AL)	SAE	3,455
215	이륜	대림자동차공업	QL125AS(스티저AS)	SAE	3,409
216	이륜	대림자동차공업	QL125B(스티저)	SAE	3,164
217	이륜	대림자동차공업	QL125BL(스티저BL)	SAE	3,318
218	이륜	대림자동차공업	QL125BS(스티저BS)	SAE	3,318
219	이륜	대림자동차공업	SC125(BESBI125, 베스비)	BESBI	1,650
220	이륜	대림자동차공업	SC125C(BESBI125, 베스비 클래식)	SA5	1,791

연번	차종	제 작 사	차 명	형 식	기준가격
221	이륜	대림자동차공업	SC125N(BESBI II, 베스비 II)	SA5	1,855
222	이륜	대림자동차공업	SE50(CORDI, 코디)	SE50E	1,349
223	이륜	대림자동차공업	SH100(델피노)	SB1	1,860
224	이륜	대림자동차공업	SH100B(델피노 비즈니스)	SH100B	1,690
225	이륜	대림자동차공업	SJ50(MAJOR, 메이저)	SJ50	1,409
226	이륜	대림자동차공업	SJ50N(뉴메이저)	SJ50N	1,550
227	이륜	대림자동차공업	SJ50R(A-FOUR50, 에이-포50)	SJ50R	1,550
228	이륜	대림자동차공업	SJ50RB(A-FOUR BUSINESS, 에이-포 비즈니스)	SJ50RB	1,550
229	이륜	대림자동차공업	SL125(NEO FORTE, 네오포르테125)	SA7	2,300
230	이륜	대림자동차공업	SL125S(EFI)(NEO FORTE125 STD, 네오포르테125 STD(EFI))	SA7	2,473
231	이륜	대림자동차공업	SL125U(EFI)(NEO FORTE, 네오포르테125(EFI))	SA7	2,655
232	이륜	대림자동차공업	SM125	SHB125T-3	2,400
233	이륜	대림자동차공업	SN125(EFI)(B-BONE EFI, 비본125(EFI))	SA8	2,536
234	이륜	대림자동차공업	SQ125(EFI)(FREEWING125(EFI), 프리윙125(EFI))	SA4	3,027
235	이륜	대림자동차공업	SQ250(FREEWING250, 프리윙250)	SZ1	3,900
236	이륜	대림자동차공업	SU125(델피노125)	SA9	1,791
237	이륜	대림자동차공업	SU125(막스125)	SU125	1,500
238	이륜	대림자동차공업	SU125V(델피노125V)	SA9	1,873
239	이륜	대림자동차공업	SV125(Q2)	SAB	3,668
240	이륜	대림자동차공업	SV125B(Q2 B)	SAB	3,545
241	이륜	대림자동차공업	SV250(Q3)	SZ2	4,500
242	이륜	대림자동차공업	SW50(COUPLE, 커플)	SEB	1,500
243	이륜	대림자동차공업	TR150	PCK	3,400
244	이륜	대림자동차공업	TS50	SEC	1,490
245	이륜	대림자동차공업	TS50(비글)	SEA	1,355
246	이륜	대림자동차공업	UH115	XCH	1,900
247	이륜	대림자동차공업	VD125	VD125	2,173
248	이륜	대림자동차공업	VF100F	VF100F	1,800
249	이륜	대림자동차공업	VJ125(EFI)(ROADWIN125, 로드윈125(EFI))	BA4	2,627
250	이륜	대림자동차공업	VJ125B(EFI)(ROADWIN125 BUSINESS, 로드윈 비즈니스(EFI))	BA4	2,627
251	이륜	대림자동차공업	VJ150B(로드윈150)	BY0	2,341
252	이륜	대림자동차공업	VJF250(브이제이에프250)	BZ1	4,182
253	이륜	대림자동차공업	VJF250Z(브이제이에프250Z)	BZ1	4,182
254	이륜	대림자동차공업	VJF-1 125(로드윈 VJF-1 125)	BA8	3,200
255	이륜	대림자동차공업	VL125(DAYSTAR125, 데이스타125)	VL125	3,027
256	이륜	대림자동차공업	VL125Z(NEW DAYSTAR125Z, 뉴 데이스타125Z)	BA1	3,027
257	이륜	대림자동차공업	VL150(DAYSTAR150, 데이스타150)	BY1	2,364
258	이륜	대림자동차공업	VL250	BZ2	4,590
259	이륜	대림자동차공업	VL250(DAYSTAR250, 데이스타250)	VL250	4,173
260	이륜	대림자동차공업	VM125(솔루션)	BA3	2,168
261	이륜	대림자동차공업	VN100	TCG	1,800
262	이륜	대림자동차공업	YC125(아로마)	SAC	1,809
263	이륜	대림자동차공업	기아KM-90	KM-90	501
264	이륜	대림자동차공업	뉴방방-CA110V	KOSSM-014	2,282
265	이륜	대림자동차공업	수퍼호크	DH	552
266	이륜	대풍종합상사	ECHO-EV	DE101	5,800
267	이륜	대풍종합상사	NICE-EV3	DE-3	3,500
268	이륜	대호이에스엠	S-800	S-LLB	2,350
269	이륜	대호이에스엠	VOLT100	0649BLL	1,980
270	이륜	대호이에스엠	VOLT200	0738BQE	2,500
271	이륜	동양모터스	SAVE 125	DYM 134	4,100
272	이륜	동양모터스	VINTAGE CLASSIC	DYM 240S	5,500
273	이륜	동양오토바이상사	PHANTOM125S	XF125R-B	2,620
274	이륜	레오모터스	HILLESS3	H3	4,091
275	이륜	레오모터스	HILLESS5 BUSINESS ST	H5B	4,500
276	이륜	레오모터스	HILLESS5 PASSENGER	H5P	4,500

연번	차종	제 작 사	차 명	형 식	기준가격
277	이륜	메이저아이	ES-M1	ATS2000W	3,922
278	이륜	모토스타코리아	CRUISYM300	LV30W1	6,000
279	이륜	모토스타코리아	GTS125 S	LM12WA	3,900
280	이륜	모토스타코리아	JET 14	XC12WW	2,500
281	이륜	모토스타코리아	JET S	FK12V1	3,082
282	이륜	모토스타코리아	JOYMAX 300	LN30W1	5,700
283	이륜	모토스타코리아	JOYMAX125	LN12WF	4,000
284	이륜	모토스타코리아	JOYMAX125EFI	LN12W6	3,900
285	이륜	모토스타코리아	JOYMAX125R	LN12W7	4,000
286	이륜	모토스타코리아	JOYMAX300	LN30W9	5,700
287	이륜	모토스타코리아	JOYMAX300 ABS	LN30W2	6,173
288	이륜	모토스타코리아	JOYRIDE125 S	LF12W2	3,600
289	이륜	모토스타코리아	MAXSYM600ABS	LX60A4	8,445
290	이륜	모토스타코리아	SB300	PF30A	5,809
291	이륜	모토스타코리아	WOO 100	HJ10UV	2,390
292	이륜	모토스타코리아	뉴피플 125	AX12W	3,590
293	이륜	모토스타코리아	와이드스타	HJ10U	1,700
294	이륜	번성삼륜차	(삼륜)BS111	BS111VJ(로드윈)	4,273
295	이륜	번성삼륜차	(삼륜)BS151	BS151CA	3,350
296	이륜	번성삼륜차	(삼륜)BS154	BS154CA(씨티에이스)	3,364
297	이륜	번성삼륜차	(삼륜)BS157	BS157CA(씨티에이스)	3,593
298	이륜	번성삼륜차	(삼륜)BS160-5	BS160-5DS(데이스타)	4,409
299	이륜	번성삼륜차	(삼륜)BS161	BS161DS(데이스타)	4,455
300	이륜	번성삼륜차	(삼륜)BS200	BS200-2FW(프리웡)	4,727
301	이륜	번성삼륜차	(삼륜)BS22	BS22(젠더)	5,455
302	이륜	번성삼륜차	(삼륜)BS33	BS33GV250N(미라쥬)	7,090
303	이륜	번성삼륜차	BS1	BS1VJ	4,750
304	이륜	번성삼륜차	BS15	BS15KM	3,750
305	이륜	번성삼륜차	BS152	BS152CA	3,950
306	이륜	번성삼륜차	BS2	BS2CA	3,500
307	이륜	부경테크	MT-01	MT-60V	3,636
308	이륜	부경테크	MT-02	MT-60V	3,454
309	이륜	비엠모터스	셀파카고	SPC01	3,400
310	이륜	새일산업	EMACHA2	SI-1005	2,636
311	이륜	새일산업	EMACHA3	SI-1700	3,363
312	이륜	성지기업	(삼륜)SJE1000	SJ-M48DC	4,500
313	이륜	성지기업	(삼륜)SJEKL100B	SJ-BL60DC	3,050
314	이륜	성지기업	(삼륜)SJEKL100S	SJ-BL60DC	3,880
315	이륜	성지기업	(삼륜)SJEKL200A	SJ-BL60DC	3,050
316	이륜	성지기업	(삼륜)SJEKL200J	SJ-BL60DC	4,174
317	이륜	성지기업	(삼륜)SJEKL201B	SJ-BL60DC	3,354
318	이륜	성지기업	(삼륜)SJEMK15	SJ-BL72DC	2,680
319	이륜	성지기업	(삼륜)SSEED-1000	SJ-M48DC	4,500
320	이륜	성지기업	(삼륜)SSEED-2000	SJ-BL60DC	3,200
321	이륜	성지기업	(삼륜)마이웡S100	MW-BL72DC	4,500
322	이륜	성지기업	ECOTA C100	MW-BL60DC	4,500
323	이륜	성지기업	ECOTA C200	SJ2-BL60DC	8,900
324	이륜	성지기업	SJM-100	SJM-BL72DC	3,262
325	이륜	성지기업	에코타S100	ET-BL60DC	3,930
326	이륜	세경이브이	IONIC4	D-S90	3,600
327	이륜	세경이브이	IONIC5	PMAC	4,500
328	이륜	세경이브이	VOLTRIC5	PMAC	4,500
329	이륜	시엔케이	DUO	CMS-1	1,666
330	이륜	싸이렌코리아	BISON	SSJ01	5,350
331	이륜	싸이렌코리아	BISON CLASSIC	SSJ02	2,500
332	이륜	씨엠파트너	STARBIKE	T1000-LBR1	5,364

연번	차종	제 작 사	차 명	형 식	기준가액
333	이륜	씨엠파트너	SUNBIKE	SB-02	3,545
334	이륜	씨엠파트너	SUNBIKE	SB-03	3,545
335	이륜	씨이엠테크코리아	썸타	CEMTK3E2	3,000
336	이륜	에이비케이	V9 BOBBER	LH	14,000
337	이륜	에이치엠아이테크닉스	KEVT-K5	HMI-LF60	3,500
338	이륜	에코원	아이엠쓰리	IM3	8,181
339	이륜	에코원	아이엠쓰리카고	IM3-C	8,181
340	이륜	에코카	BIKY-NEO	ECO-MC1	2,959
341	이륜	에코카	F7-125	TM125T-29A	1,627
342	이륜	에코카	LUCE	ECO-E2	4,090
343	이륜	에코카	LUCE	ECO-E3	4,235
344	이륜	에코카	XO-125	TM125T-28A	1,700
345	이륜	엠베이크퍼레이션	JY100T-2WM	MB-M2WM	1,991
346	이륜	엠베이크퍼레이션	LJ110T-2W	MB-H2W	1,991
347	이륜	와코	GF125	CAFERACER125	2,490
348	이륜	우즈모	TFX150	B481	1,700
349	이륜	우즈모	TFX150	BG71	2,500
350	이륜	우즈모	Z125	BR125G	3,600
351	이륜	유림모터스	VEGA-X	SY100T-A	2,300
352	이륜	장인산업	유카	JMU01	3,332
353	이륜	정립특수자동차	(삼륜)오토트럭슈퍼	JLCA110	2,000
354	이륜	지피씨씨코리아	TRIGO	T-100	2,200
355	이륜	지피씨씨코리아	TRIGO	T-1500	3,600
356	이륜	지피씨씨코리아	TRIGO	T-200	3,200
357	이륜	지피씨씨코리아	TRIGO	TRIGO100	3,500
358	이륜	지피씨씨코리아	TRIGO	TRIGO200	4,500
359	이륜	케이알모터스	DD100	KB-100N	1,900
360	이륜	케이알모터스	DD110	KB-110N	1,940
361	이륜	케이알모터스	DELIROAD-A	HF-100A	1,990
362	이륜	케이알모터스	DELIROAD-W	HF-100W	2,170
363	이륜	케이알모터스	MIRAGE	GV650PA	7,290
364	이륜	케이알모터스	RAON-F	HL-100N	1,850
365	이륜	케이앤씨모터스	GDR125I	SED31	3,000
366	이륜	케이앤씨모터스	LEONCINO500	P18	6,000
367	이륜	코러브	LEILI	YD-EM128	1,700
368	이륜	클렘스	(사륜)CL600	CL-BL800	3,500
369	이륜	태인아이씨티	U-ECO 350	TEMC-350	2,750
370	이륜	테라모터스	TM-001	TMLP2000W	3,600
371	이륜	평안모터스	JAGUAR1	RMC05-2007	4,730
372	이륜	평안모터스	X-7	HALI X-7	2,000
373	이륜	필립스모터스	NEWBIE	PH41-Z95	4,000
374	이륜	한국소형특수자동차	(삼륜)슈퍼킹-CA110BB	KOSSM-002	2,700
375	이륜	한국소형특수자동차	(삼륜)슈퍼킹-델피노BB	KOSSM-003	2,600
376	이륜	한국소형특수자동차	(삼륜)오토봉고-CA110	KOSSM-001	3,936
377	이륜	한국소형특수자동차	(삼륜)오토봉고-CA110V	KOSSM-013	3,368
378	이륜	한국소형특수자동차	(삼륜)오토봉고-CA110V	KOSSM-019	4,446
379	이륜	한국소형특수자동차	(삼륜)오토봉고-VL125	KOSSM-012	4,607
380	이륜	한국소형특수자동차	(삼륜)오토봉고-VL125Z	KOSSM-018	5,504
381	이륜	한국소형특수자동차	(삼륜)오토봉고-VS125H	OT-BONGO-2	3,710
382	이륜	한국은영모터스	MAXIMA	JL125T-52	1,950
383	이륜	한솜바이크	BIZ-JET100(비즈-젯100)	DYB100	1,860
384	이륜	한솜바이크	BIZ-JET125(비즈-젯125)	DYB125	2,045
385	이륜	한솜바이크	BIZJETFI	DYBF	2,300
386	이륜	한솜바이크	BLACK-Q125(줄머125)	SA125	1,273
387	이륜	한솜바이크	BUDDY125(버디125)	DYS125	1,656
388	이륜	한솜바이크	DREAM JET 100	DYC100	1,628

연번	차종	제 작 사	차 명	형 식	기준가격
389	이륜	한솨바이크	DREAM JET 110	DYC110	1,718
390	이륜	한솨바이크	HUB PLUS110(허브 플러스110)	DFB110	1,273
391	이륜	한솨바이크	HUB110(허브110)	DFB110	1,273
392	이륜	한솨바이크	I-JET125(아이-젯 125)	DYI125	1,955
393	이륜	한솨바이크	I-JETFI	DYIF	2,200
394	이륜	한솨바이크	MINIJET PLUS	DYP100	1,800
395	이륜	한솨바이크	MINI-JET100(미니-젯100)	DYM100	1,273
396	이륜	한솨바이크	MINIJETFI	DYMF	1,900
397	이륜	한솨바이크	OPERA125(오페라125)	SB125	1,800
398	이륜	한솨바이크	WINNER125(위너125)	SDS125	1,764
399	이륜	한중모터스	Z3	DC	3,500

## 나. 외국산

(단위 : 천원)

연번	차종	제 작 사	차 명	형 식	기준가격
1	이륜	ADLY MOTO	RT100 ROAD TRACER	RT100	1,536
2	이륜	AJS Motorcycles Ltd.	MODENA 125	ZNBD125	2,270
3	이륜	APRILIA	ATLANTIC300	SP	5,280
4	이륜	APRILIA	CAPONORD1200	VK	20,818
5	이륜	APRILIA	DORSODURO 1200	TVA	15,909
6	이륜	APRILIA	DORSODURO 750	SM	11,364
7	이륜	APRILIA	DORSODURO 900	KB	10,500
8	이륜	APRILIA	MANA850(마나850)	RC	10,909
9	이륜	APRILIA	RS V4 1000RR	KE	21,364
10	이륜	APRILIA	RS125	PY	6,818
11	이륜	APRILIA	RS250	LD	8,875
12	이륜	APRILIA	RS4 125	TW	6,355
13	이륜	APRILIA	RSV4	RK	20,000
14	이륜	APRILIA	SCARABEO200	RB	5,318
15	이륜	APRILIA	SHIVER750	RA	12,636
16	이륜	APRILIA	SL750	RA	10,818
17	이륜	APRILIA	SPORT CITY 300	VB	6,227
18	이륜	APRILIA	SR MAX300	M35	7,136
19	이륜	APRILIA	SR MOTARD125	M70	2,900
20	이륜	APRILIA	SRV850 ABS/ATC	M55	14,500
21	이륜	APRILIA	TUONO V4	TY	13,636
22	이륜	APRILIA	TUONO V4 1100 FACTORY	KG	18,636
23	이륜	APRILIA	TUONO1000R	ROTAX	15,273
24	이륜	ARA	FOSTI(포스티)	FT125T-16	1,500
25	이륜	ARLEN NESS	ARLEN NESS HIGHLINER	1N9239	59,090
26	이륜	BENELLI	302R	P13	5,000
27	이륜	BENELLI	BN302	P10	5,000
28	이륜	BENELLI	TNT 135	V02	3,082
29	이륜	BENELLI	TNT 600GT	P25	9,000
30	이륜	BENELLI	TNT125	BJ125-3E	3,190
31	이륜	BENELLI	TNT25	N22	3,545
32	이륜	BENELLI	TRK502	P16	7,536
33	이륜	BENZHOU	B-BOY	SHB125T-1	1,536
34	이륜	BENZHOU	B-BOY	YY125T-19	1,800
35	이륜	BENZHOU	SKYWING LIMITED	YY125T-19	1,250
36	이륜	BL CHOPPERS	BL218	BLC	20,000
37	이륜	BL CHOPPERS	BL618R	BLC	18,000
38	이륜	BL CHOPPERS	BL918C	BLC	20,000
39	이륜	BL CHOPPERS	BLC	BL318R	30,000
40	이륜	BMSG	JAMES125	JS125T-4X	2,445
41	이륜	BMSG	VENERI125	JS125T-5X	1,809
42	이륜	BMTA	BEST100	JS100T-13D	1,536
43	이륜	BMW	BMW C1-125	C1-125	8,636
44	이륜	BMW	BMW C1-200	C1-200	9,200
45	이륜	BMW	BMW C600 SPORT	C600 SPORT	14,000
46	이륜	BMW	BMW C600SPORTSPECIALEDITION	C600 SPORT SPECIAL EDITION	15,000
47	이륜	BMW	BMW C650 GT	C650GT	14,379
48	이륜	BMW	BMW C650 SPORT	OC04	14,379
49	이륜	BMW	BMW C650GT	OC05	14,379
50	이륜	BMW	BMW C650GTSPECIALEDITION	C650 GT SPECIAL EDITION	15,318
51	이륜	BMW	BMW F 700 GS	OB06	9,169
52	이륜	BMW	BMW F 800 GT	OB53	12,141
53	이륜	BMW	BMW F 800 R	OB54	14,500
54	이륜	BMW	BMW F650 CS	F650CS	11,380

연번	차종	제 작 사	차 명	형 식	기준가격
55	이륜	BMW	BMW F650 CS CARVER	F650CS CARVER	12,518
56	이륜	BMW	BMW F650 GS	F650GS	12,782
57	이륜	BMW	BMW F650 GS DARKAR	F650GS DARKAR	11,454
58	이륜	BMW	BMW F700 GS	F700GS	13,515
59	이륜	BMW	BMW F700 GS LOW SUSPENSION	F700 GS LOW SUSPENSION	12,400
60	이륜	BMW	BMW F800 GS	F800GS	16,236
61	이륜	BMW	BMW F800 GS MU	F800 GS MU	14,680
62	이륜	BMW	BMW F800 GT	F800GT	10,000
63	이륜	BMW	BMW F800 R	0B04	10,000
64	이륜	BMW	BMW F800 R PREMIUM	F800 R PREMIUM	12,880
65	이륜	BMW	BMW F800 S	F800S	14,000
66	이륜	BMW	BMW F800 ST(SPECIAL COLOR)	F800ST	14,364
67	이륜	BMW	BMW F800GS	0B07	10,084
68	이륜	BMW	BMW F800GS ADVENTURE	0B55	11,363
69	이륜	BMW	BMW F800GSADVENTURE	F800GS ADVENTURE	17,359
70	이륜	BMW	BMW G 310 GS	0G02	6,500
71	이륜	BMW	BMW G 310 R	0G01	4,000
72	이륜	BMW	BMW G450 X	G450X	11,745
73	이륜	BMW	BMW G650 GS	G650GS	10,909
74	이륜	BMW	BMW G650 GS LOW SUSPENSION	G650GS LOW SUSPENSION	11,664
75	이륜	BMW	BMW G650 GS SERTA0	G650GS SERTA0	12,091
76	이륜	BMW	BMW G650 XCOUNTRY	G650 XCOUNTRY	11,500
77	이륜	BMW	BMW G650 XMOTO	G650 XMOTO	12,273
78	이륜	BMW	BMW HP2 ENDURO	HP2 ENDURO	27,727
79	이륜	BMW	BMW HP2 MEGAMOTO	HP2 MEGAMOTO	29,091
80	이륜	BMW	BMW HP2 SPORT	HP2 SPORT	35,000
81	이륜	BMW	BMW HP4	HP4	90,000
82	이륜	BMW	BMW HP4 COMPETITION PACKAGE	HP4 COMPETITION PACKAGE	30,000
83	이륜	BMW	BMW HP4 STANDARD	HP4 STANDARD	25,920
84	이륜	BMW	BMW K 1600 B	0F51	33,180
85	이륜	BMW	BMW K 1600 GT	0F01	24,200
86	이륜	BMW	BMW K 1600 GTL	0F02	36,040
87	이륜	BMW	BMW K1200 GT	K1200GT	26,182
88	이륜	BMW	BMW K1200 LT	K1200LT	32,273
89	이륜	BMW	BMW K1200 R	K1200R	16,920
90	이륜	BMW	BMW K1200 RS	K1200RS	24,363
91	이륜	BMW	BMW K1200 S	K1200S	24,545
92	이륜	BMW	BMW K1300 GT	K1300GT	27,273
93	이륜	BMW	BMW K1300 GT-P	K1300GT-P	27,727
94	이륜	BMW	BMW K1300 R	K1300R	20,000
95	이륜	BMW	BMW K1300 R CARBON ENGINE SPOILER	K1300 R Carbon engine spoiler	20,000
96	이륜	BMW	BMW K1300 R-P	K1300R-P	20,000
97	이륜	BMW	BMW K1300 S	K1300S	20,000
98	이륜	BMW	BMW K1300 S 30 JAHRE	K1300 S 30 JAHRE	21,960
99	이륜	BMW	BMW K1300 S DYNAMIC	K1300 S DYNAMIC	21,960
100	이륜	BMW	BMW K1300 S-P	K1300S-P	21,960
101	이륜	BMW	BMW K1300S HP	K1300S HP	21,960
102	이륜	BMW	BMW K1300SMOTORSPORTEDITION	K1300 S MOTOR SPORT EDITION	27,118
103	이륜	BMW	BMW K1600 GT	K1600GT	29,881
104	이륜	BMW	BMW K1600 GTL	K1600GTL	30,000
105	이륜	BMW	BMW K1600 GTL-P	K1600GTL-P	29,840
106	이륜	BMW	BMW K1600 GT-P	K1600GT-P	29,818
107	이륜	BMW	BMW K1600GTL EXCLUSIVE	603	37,309
108	이륜	BMW	BMW K1600GTL EXCLUSIVE	603	36,040
109	이륜	BMW	BMW K1600GTLEXCLUSIVE	K1600 GTL EXCLUSIVE	37,309



연번	차종	제 작 사	차 명	형 식	기준가격
110	이륜	BMW	BMW NEW S1000XR(S1000XR)	0D03	23,818
111	이륜	BMW	BMW R NINE T	0J01	18,000
112	이륜	BMW	BMW R NINE T PURE	0J11	17,800
113	이륜	BMW	BMW R NINE T RACER	0J21	19,000
114	이륜	BMW	BMW R NINE T URBAN G/S	0J41	19,000
115	이륜	BMW	BMW R nineT Pure	RNINET PURE	16,840
116	이륜	BMW	BMW R nineT Racer	R NINE T Racer	17,877
117	이륜	BMW	BMW R NINET SCRAMBLER	0J31	15,100
118	이륜	BMW	BMW R nineT SCRAMBLER	RNINET SCRAMBLER	18,000
119	이륜	BMW	BMW R1100 R	R1100R	17,046
120	이륜	BMW	BMW R1100 RT	R1100RT	19,462
121	이륜	BMW	BMW R1100 S	R1100S	19,545
122	이륜	BMW	BMW R1100 S BOXER CUP REPLICA	R1100S BOXER CUP REPLICA	20,909
123	이륜	BMW	BMW R1100 S REPLICA	R1100S REPLICA	21,108
124	이륜	BMW	BMW R1100 S STREETFIGHTER	R1100S STREETFIGHTER	33,545
125	이륜	BMW	BMW R1150 GS	R1150GS	18,732
126	이륜	BMW	BMW R1150 GS ADVENTURE	R1150GS ADVENTURE	23,454
127	이륜	BMW	BMW R1150 R	R1150R	17,215
128	이륜	BMW	BMW R1150 R OCKSTER	R1150R OCKSTER	19,545
129	이륜	BMW	BMW R1150 R ROADSTAR	R1150R ROADSTAR	18,354
130	이륜	BMW	BMW R1150 R ROCKSTER	R1150R ROCKSTER	18,181
131	이륜	BMW	BMW R1150 RS	R1150RS	18,020
132	이륜	BMW	BMW R1150 RT	R1150RT	23,636
133	이륜	BMW	BMW R1200 C	R1200C	21,409
134	이륜	BMW	BMW R1200 C CLASSIC	R1200C CLASSIC	22,026
135	이륜	BMW	BMW R1200 C IND	R1200C IND	22,485
136	이륜	BMW	BMW R1200 C MONT	R1200C MONT	24,319
137	이륜	BMW	BMW R1200 C MONTAUK	R1200C MONTAUK	24,090
138	이륜	BMW	BMW R1200 CL	R1200CL	24,194
139	이륜	BMW	BMW R1200 GS	0A01	23,560
140	이륜	BMW	BMW R1200 GS ADV (90JAHRE)	R1200 GS ADV (90JAHRE)	29,277
141	이륜	BMW	BMW R1200 GS RALLYE	R1200GS RALLYE	29,277
142	이륜	BMW	BMW R1200 GS TU LOW SUSPENSION	R1200 GS TU LOW SUSPENSION	23,560
143	이륜	BMW	BMW R1200 GS TU PREMIUM	R1200 GS TU PREMIUM	23,560
144	이륜	BMW	BMW R1200 GS-P	R1200GS-P	26,254
145	이륜	BMW	BMW R1200 R	0A04	21,960
146	이륜	BMW	BMW R1200R SPORT	R1200R SPORT	12,920
147	이륜	BMW	BMW R1200 R (90JAHRE)	R1200 R (90JAHRE)	20,684
148	이륜	BMW	BMW R1200RCLASSIC	R1200RCLASSIC	16,920
149	이륜	BMW	BMW R1200 RNINET	0A06	18,000
150	이륜	BMW	BMW R1200 RT	0A03	26,168
151	이륜	BMW	BMW R1200 RT	R1200RT	26,168
152	이륜	BMW	BMW R1200 RT	R1200RT MU	26,168
153	이륜	BMW	BMW R1200 RT POLICE BIKE	R1200RT POLICE BIKE	26,168
154	이륜	BMW	BMW R1200 RT-P	R1200RT-P	26,168
155	이륜	BMW	BMW R1200 ST	R1200ST	21,363
156	이륜	BMW	BMW R1200GS	0A51	28,220
157	이륜	BMW	BMW R1200GS	R1200GS	28,090
158	이륜	BMW	BMW R1200GS ADVENTURE	0A02	25,000
159	이륜	BMW	BMW R1200GS ADVENTURE	R1200GS ADVENTURE	31,270
160	이륜	BMW	BMW R1200GS ADVENTURE PREMIUM PACKAGE	0A02	26,200
161	이륜	BMW	BMW R1200RS	0A05	20,000
162	이륜	BMW	BMW RNINET	RNINET	20,381
163	이륜	BMW	BMW S1000 R	0D02	15,840
164	이륜	BMW	BMW S1000 RR	S1000RR	20,000
165	이륜	BMW	BMW S1000 RR PREMIUM	S1000RR PREMIUM	20,920

연번	차종	제 작 사	차 명	형 식	기준가격
166	이륜	BMW	BMW S1000R	0D52	16,000
167	이륜	BMW	BMW S1000RR	0D10	20,000
168	이륜	BMW	BMW S1000RR	0D50	19,500
169	이륜	BMW	HP4 RACE	N2E	90,000
170	이륜	BMW	K 1600 GRAND AMERICA	N1Z	35,909
171	이륜	BMW	K 1600 GRAND AMERICA	ND2	33,181
172	이륜	CAGIVA	MITO 125	with 4T SWAP	6,318
173	이륜	CAN AM	(삼륜)SPYDER RS-S(스파이드RS-S)	N	25,000
174	이륜	CAN AM	(삼륜)SPYDER RT-LTD(스파이드RT-LTD)	N	40,909
175	이륜	CAN AM	(삼륜)SPYPER F3-S(스파이드F3-S)	R	30,909
176	이륜	CAN AM	(삼륜)SPYDER RS-S(스파이드RS-S)	N	19,090
177	이륜	CPI	SM250	D08	4,536
178	이륜	DERBI	RAMBLA250	RA	6,909
179	이륜	DUCATI MOTOR HOLDING S.P.A	848	H600AA	22,000
180	이륜	DUCATI MOTOR HOLDING S.P.A	1098	H700AA	25,000
181	이륜	DUCATI MOTOR HOLDING S.P.A	1198	H704AA	29,545
182	이륜	DUCATI MOTOR HOLDING S.P.A	1850	CRUDO	24,000
183	이륜	DUCATI MOTOR HOLDING S.P.A	1198R Corse	H704AA	68,182
184	이륜	DUCATI MOTOR HOLDING S.P.A	1198S	H704AA	36,318
185	이륜	DUCATI MOTOR HOLDING S.P.A	1198S Corse	H704AA	42,273
186	이륜	DUCATI MOTOR HOLDING S.P.A	1198SP	H704AA	39,091
187	이륜	DUCATI MOTOR HOLDING S.P.A	1199 PANIGALE NON ABS(1199파니갈레 논 ABS)	H800AA	28,909
188	이륜	DUCATI MOTOR HOLDING S.P.A	1199 PANIGALE S(1199파니갈레 S)	H800AB	36,273
189	이륜	DUCATI MOTOR HOLDING S.P.A	1199 PANIGALE(1199파니갈레)	H800AB	28,909
190	이륜	DUCATI MOTOR HOLDING S.P.A	1299 PANIGALE ABS	H905JA	29,545
191	이륜	DUCATI MOTOR HOLDING S.P.A	1299 PANIGALE S ABS	H905JA	36,818
192	이륜	DUCATI MOTOR HOLDING S.P.A	1299 SUPERLEGGERA	HC00AA	101,818
193	이륜	DUCATI MOTOR HOLDING S.P.A	848 EVO	H602AA	23,455
194	이륜	DUCATI MOTOR HOLDING S.P.A	848 EVO CORSE	H602AA	25,000
195	이륜	DUCATI MOTOR HOLDING S.P.A	899PANIGALERED(899파니갈레레드)	H803AA	22,091
196	이륜	DUCATI MOTOR HOLDING S.P.A	899PANIGALEWHITE(899파니갈레화이트)	H803AA	22,364
197	이륜	DUCATI MOTOR HOLDING S.P.A	959 PANIGALE (RED)	HA00AA	22,909
198	이륜	DUCATI MOTOR HOLDING S.P.A	959 PANIGALE (White)	HA00AA	23,182
199	이륜	DUCATI MOTOR HOLDING S.P.A	999R	H401AA	44,545
200	이륜	DUCATI MOTOR HOLDING S.P.A	999S	H4	31,727
201	이륜	DUCATI MOTOR HOLDING S.P.A	DIAVEL ABS(다이벨 ABS)	G100AB	27,182
202	이륜	DUCATI MOTOR HOLDING S.P.A	DIAVEL AMG L/E(다이벨 AMG L/E)	G100AB	38,864
203	이륜	DUCATI MOTOR HOLDING S.P.A	DIAVEL CARBON(다이벨 카본)	G103AA	31,636
204	이륜	DUCATI MOTOR HOLDING S.P.A	DIAVEL CROMO(다이벨 크롬)	G103AA	29,818
205	이륜	DUCATI MOTOR HOLDING S.P.A	DIAVEL DIESEL	GC00AA	26,364
206	이륜	DUCATI MOTOR HOLDING S.P.A	DIAVELSCARBONRED(다이벨스카본레드)	G100AB	31,636
207	이륜	DUCATI MOTOR HOLDING S.P.A	DIAVEL S CARBON(다이벨 S 카본)	G100AB	30,806
208	이륜	DUCATI MOTOR HOLDING S.P.A	DIAVEL STRADA(다이벨 스트라다)	G103AA	29,000
209	이륜	DUCATI MOTOR HOLDING S.P.A	DIAVEL STRIPE(다이벨 스트라이프)	G103AA	28,091
210	이륜	DUCATI MOTOR HOLDING S.P.A	DIAVEL(다이벨)	G103AA	25,909
211	이륜	DUCATI MOTOR HOLDING S.P.A	DIAVELCARBONRED(다이벨카본레드)	G103AA	31,636
212	이륜	DUCATI MOTOR HOLDING S.P.A	DIAVELCARBONWHITE(다이벨카본화이트)	G103AA	31,636
213	이륜	DUCATI MOTOR HOLDING S.P.A	DIAVELDARK(다이벨다크)	G100AB	25,000
214	이륜	DUCATI MOTOR HOLDING S.P.A	DIAVELTITANIUM(다이벨티타늄)	G103AA	40,455
215	이륜	DUCATI MOTOR HOLDING S.P.A	GT1000	C103AA	16,818
216	이륜	DUCATI MOTOR HOLDING S.P.A	HYM1100 EVO SP(HYPER MOTARD 1100 EVO SP)	B104AA	21,730
217	이륜	DUCATI MOTOR HOLDING S.P.A	HYM1100 EVO(HYPER MOTARD 1100 EVO)	B103AA	19,091
218	이륜	DUCATI MOTOR HOLDING S.P.A	HYM1100(HYPER MOTARD 1100)	B100AA	23,000
219	이륜	DUCATI MOTOR HOLDING S.P.A	HYM796 DARK(HYPER MOTARD 796 DARK)	B101AA	13,963
220	이륜	DUCATI MOTOR HOLDING S.P.A	HYM796(HYPER MOTARD 796)	B101AA	14,546
221	이륜	DUCATI MOTOR HOLDING S.P.A	HYPER STRADA	B200AA	17,727

연번	차종	제 작 사	차 명	형 식	기준가격
222	이륜	DUCATI MOTOR HOLDING S.P.A	Hypermotard 939 (RED)	BA00AA	16,091
223	이륜	DUCATI MOTOR HOLDING S.P.A	Hypermotard 939 (White)	BA00AA	16,364
224	이륜	DUCATI MOTOR HOLDING S.P.A	Hypermotard 939 SP	BA00AA	21,364
225	이륜	DUCATI MOTOR HOLDING S.P.A	HYPERMOTARD821BLACK(하이퍼모타드821블랙)	B200AA	16,182
226	이륜	DUCATI MOTOR HOLDING S.P.A	HYPERMOTARD821RED(하이퍼모타드821레드)	B200AA	15,909
227	이륜	DUCATI MOTOR HOLDING S.P.A	HYPERMOTARDSP(하이퍼모타드SP)	B200AA	20,818
228	이륜	DUCATI MOTOR HOLDING S.P.A	Hyperstrada 939	BA00AA	17,909
229	이륜	DUCATI MOTOR HOLDING S.P.A	M1100 EVO(MONSTER 1100 EVO)	M511AA	18,909
230	이륜	DUCATI MOTOR HOLDING S.P.A	M1100S ABS(MONSTER 1100S ABS)	M505AA	24,091
231	이륜	DUCATI MOTOR HOLDING S.P.A	M1100S(MONSTER 1100S)	M502AA	22,909
232	이륜	DUCATI MOTOR HOLDING S.P.A	M1200S	M600AA	23,182
233	이륜	DUCATI MOTOR HOLDING S.P.A	M1200 S STRIPE	M600AA	23,909
234	이륜	DUCATI MOTOR HOLDING S.P.A	M696 PLUS ABS(MONSTER 696+ ABS)	M503AA	12,273
235	이륜	DUCATI MOTOR HOLDING S.P.A	M696 PLUS(MONSTER 696+)	M500AA	12,818
236	이륜	DUCATI MOTOR HOLDING S.P.A	M796 ABS(MONSTER 796 ABS)	M506AA	15,727
237	이륜	DUCATI MOTOR HOLDING S.P.A	M796ABS(MONSTER796ABS)	M506AB	14,091
238	이륜	DUCATI MOTOR HOLDING S.P.A	M821	M604AA	15,000
239	이륜	DUCATI MOTOR HOLDING S.P.A	MONSTER 1200 R (BLACK)	MA00AA	26,182
240	이륜	DUCATI MOTOR HOLDING S.P.A	MONSTER 1200 R (RED)	MA00AA	25,909
241	이륜	DUCATI MOTOR HOLDING S.P.A	MONSTER 1200 S	MA02AA	23,182
242	이륜	DUCATI MOTOR HOLDING S.P.A	MONSTER 797	MD00AA	13,181
243	이륜	DUCATI MOTOR HOLDING S.P.A	MONSTER 821	MH00AA	15,000
244	이륜	DUCATI MOTOR HOLDING S.P.A	MONSTER 821 STRIPE	MC00AA	16,364
245	이륜	DUCATI MOTOR HOLDING S.P.A	MONSTER S2R 1000(몬스터 S2R 1000)	M4	16,818
246	이륜	DUCATI MOTOR HOLDING S.P.A	MONSTER1200(몬스터1200)	M601AA	19,000
247	이륜	DUCATI MOTOR HOLDING S.P.A	MONSTER1200SRED(몬스터1200S레드)	M600AA	23,182
248	이륜	DUCATI MOTOR HOLDING S.P.A	MONSTER1200SSTRIPE(몬스터1200S스트라이프)	M600AA	23,909
249	이륜	DUCATI MOTOR HOLDING S.P.A	MONSTER1200SWHITE(몬스터1200S화이트)	M600AA	23,273
250	이륜	DUCATI MOTOR HOLDING S.P.A	MONSTER620(몬스터620)	M408A	11,636
251	이륜	DUCATI MOTOR HOLDING S.P.A	MONSTER821DARK(몬스터821다크)	M604AA	15,000
252	이륜	DUCATI MOTOR HOLDING S.P.A	MONSTER821RED(몬스터821레드)	M604AA	15,364
253	이륜	DUCATI MOTOR HOLDING S.P.A	MONSTER821STRIPE(몬스터821스트라이프)	M604AA	16,364
254	이륜	DUCATI MOTOR HOLDING S.P.A	MONSTER821WHITE(몬스터821화이트)	M604AA	15,909
255	이륜	DUCATI MOTOR HOLDING S.P.A	MULTISTADA 1200 S SPORT	A200AD	30,818
256	이륜	DUCATI MOTOR HOLDING S.P.A	MULTISTADA 1200 S TOURING	A300AA	29,000
257	이륜	DUCATI MOTOR HOLDING S.P.A	MULTISTRADA 1200	AA00AA	24,091
258	이륜	DUCATI MOTOR HOLDING S.P.A	MULTISTRADA 1200 ABS	A200AB	25,364
259	이륜	DUCATI MOTOR HOLDING S.P.A	MULTISTRADA 1200 ENDURO (Grey)	AA03AA	31,181
260	이륜	DUCATI MOTOR HOLDING S.P.A	MULTISTRADA 1200 ENDURO (RED)	AA03AA	30,909
261	이륜	DUCATI MOTOR HOLDING S.P.A	MULTISTRADA 1200 ENDURO (White)	AA03AA	31,181
262	이륜	DUCATI MOTOR HOLDING S.P.A	MULTISTRADA 1200 S PIKES PEAK	A300AA	33,545
263	이륜	DUCATI MOTOR HOLDING S.P.A	MULTISTRADA 1200 S PIKES PEAK	AA00AA	35,000
264	이륜	DUCATI MOTOR HOLDING S.P.A	MULTISTRADA 1200 S(RED)	AA00AA	28,636
265	이륜	DUCATI MOTOR HOLDING S.P.A	MULTISTRADA 1200 S(White)	AA00AA	28,909
266	이륜	DUCATI MOTOR HOLDING S.P.A	MULTISTRADA 1260 PIKES PEAK	AC00AA	36,182
267	이륜	DUCATI MOTOR HOLDING S.P.A	MULTISTRADA 950	AA05AA	18,636
268	이륜	DUCATI MOTOR HOLDING S.P.A	PANIGALE R	H905JA	46,273
269	이륜	DUCATI MOTOR HOLDING S.P.A	PAUL SMART 1000LE	C1	24,380
270	이륜	DUCATI MOTOR HOLDING S.P.A	PIKES PEAK L/E	Special Edition	38,182
271	이륜	DUCATI MOTOR HOLDING S.P.A	SCRAMBLER CAFE RACER	KC02AA	15,000
272	이륜	DUCATI MOTOR HOLDING S.P.A	SCRAMBLER CLASSIC	K100AA	14,091
273	이륜	DUCATI MOTOR HOLDING S.P.A	SCRAMBLER DESERT SLED	KB00AA	15,000
274	이륜	DUCATI MOTOR HOLDING S.P.A	SCRAMBLER FLAT TRACK PRO	K100AA	15,000
275	이륜	DUCATI MOTOR HOLDING S.P.A	SCRAMBLER ICON	KC00AA	12,181
276	이륜	DUCATI MOTOR HOLDING S.P.A	SCRAMBLER ITALIA INDEPENDENT	K100AA	16,182
277	이륜	DUCATI MOTOR HOLDING S.P.A	SCRAMBLER SIXTY2	KA00AA	10,455

연번	차종	제 작 사	차 명	형 식	기준가격
278	이륜	DUCATI MOTOR HOLDING S.P.A	SCRAMBLER800CLASSIC(스크램블러800클래식)	K100AA	14,091
279	이륜	DUCATI MOTOR HOLDING S.P.A	SCRAMBLER800FULLTHROTTLE(스크램블러800풀스로틀)	K100AA	14,091
280	이륜	DUCATI MOTOR HOLDING S.P.A	SCRAMBLER800ICONRED(스크램블러800아이콘레드)	K100AA	12,182
281	이륜	DUCATI MOTOR HOLDING S.P.A	SCRAMBLER800ICONYELLOW(스크램블러800아이콘옐로우)	K100AA	12,364
282	이륜	DUCATI MOTOR HOLDING S.P.A	SCRAMBLER800URBANENDUORO(스크램블러800어반엔듀로)	K100AA	14,091
283	이륜	DUCATI MOTOR HOLDING S.P.A	STREETFIGHTER848(스트리트파이터848)	F102AA	19,091
284	이륜	DUCATI MOTOR HOLDING S.P.A	SUPERSPORT S	VA00AA	20,455
285	이륜	DUCATI MOTOR HOLDING S.P.A	XDIAVEL	GA00AA	28,000
286	이륜	DUCATI MOTOR HOLDING S.P.A	XDIAVEL S	GA00AA	32,727
287	이륜	GILERA	FUOCO500	M61	15,364
288	이륜	GILERA	FUOCO500	MP3	15,364
289	이륜	GILERA	GP800	M55	18,909
290	이륜	GILERA	NEXUS300	M35	10,455
291	이륜	GILERA	NEXUS500	M35	9,636
292	이륜	GILERA	RUNNER ST200	M46	6,136
293	이륜	GILERA	RUNNER125	M46	2,390
294	이륜	GMC	GAMA	GMC	20,000
295	이륜	GMK	EVOLUTION	HK125T-3	1,840
296	이륜	GMK	HOOK125(후크125)	HK125T-15	1,682
297	이륜	HAOJUE	FREE 100	HJ100T-23	1,518
298	이륜	HAOJUE	HJ100T-3	LC6	1,500
299	이륜	HAOJUE	HJ100T-7	LC6	1,750
300	이륜	HAOJUE	HJ100T-7C(조이스타)	LC6	1,618
301	이륜	HAOJUE	HJ110-2	LC6	1,500
302	이륜	HAOJUE	HJ125T-10A(로시Ⅲ)	LC6	2,045
303	이륜	HAOJUE	HJ125T-11A	LC6	1,990
304	이륜	HAOJUE	HJ125T-16	LC6	2,250
305	이륜	HAOJUE	HJ125T-16D(스카이호크)	LC6	2,172
306	이륜	HAOJUE	HJ125T-18	LC6	1,850
307	이륜	HAOJUE	HJ125T-18A	LC6	1,800
308	이륜	HAOJUE	HJ125T-3	LC6	2,300
309	이륜	HAOJUE	HJ125T-3	LC6T	2,290
310	이륜	HAOJUE	HJ125T-7	LC6T	2,600
311	이륜	HARLEY-DAVIDSON	FLDE	FLDE	26,810
312	이륜	HARLEY-DAVIDSON	HARLEY DAVIDSON FLSB	FLSB	25,454
313	이륜	HARLEY-DAVIDSON	HARLEY DAVIDSON XL1200NS	XL1200NS	17,181
314	이륜	HARLEY-DAVIDSON	HARLEY DAVIDSON XL1200XS	XL1200XS	18,818
315	이륜	HARLEY-DAVIDSON	HARLEY-DAVIDSON 1340 SOFTAIL	EDDY	18,181
316	이륜	HARLEY-DAVIDSON	HARLEY-DAVIDSON FLD	FLD	24,181
317	이륜	HARLEY-DAVIDSON	HARLEY-DAVIDSON FLD103	FLD 103	24,181
318	이륜	HARLEY-DAVIDSON	HARLEY-DAVIDSON FLD103 SWITCHBACK	FLD103 Switch Back	23,636
319	이륜	HARLEY-DAVIDSON	HARLEY-DAVIDSON FLFB	FLFB	25,455
320	이륜	HARLEY-DAVIDSON	HARLEY-DAVIDSON FLFBS	FLFBS	29,090
321	이륜	HARLEY-DAVIDSON	HARLEY-DAVIDSON FLFBS ANV	FLFBS ANV	29,090
322	이륜	HARLEY-DAVIDSON	HARLEY-DAVIDSON FLFBS ANX	FLFBS ANX	29,090
323	이륜	HARLEY-DAVIDSON	HARLEY-DAVIDSON FLHC	FLHC	27,500
324	이륜	HARLEY-DAVIDSON	HARLEY-DAVIDSON FLHCS	FLHCS	29,000
325	이륜	HARLEY-DAVIDSON	HARLEY-DAVIDSON FLHCS ANV	FLHCS ANV	29,909
326	이륜	HARLEY-DAVIDSON	HARLEY-DAVIDSON FLHR	FLHR	32,727
327	이륜	HARLEY-DAVIDSON	HARLEY-DAVIDSON FLHR	FLHR ANV	32,091
328	이륜	HARLEY-DAVIDSON	HARLEY-DAVIDSON FLHR	FLHR Road King	32,727
329	이륜	HARLEY-DAVIDSON	HARLEY-DAVIDSON FLHR103	FLHR103	32,727
330	이륜	HARLEY-DAVIDSON	HARLEY-DAVIDSON FLHRC	FLHRC	30,909
331	이륜	HARLEY-DAVIDSON	HARLEY-DAVIDSON FLHRCI	FLHRCI	30,800
332	이륜	HARLEY-DAVIDSON	HARLEY-DAVIDSON FLHRCU	FLHRCU	36,500
333	이륜	HARLEY-DAVIDSON	HARLEY-DAVIDSON FLHRI	FLHRI	27,090

연번	차종	제 작 사	차 명	형 식	기준가격
334	이륜	HARLEY-DAVIDSON	HARLEY-DAVIDSON FLHRSE	FLHRSE	47,272
335	이륜	HARLEY-DAVIDSON	HARLEY-DAVIDSON FLHRSE5	FLHRSE5	44,545
336	이륜	HARLEY-DAVIDSON	HARLEY-DAVIDSON FLHRSI	FLHRSI	28,272
337	이륜	HARLEY-DAVIDSON	HARLEY-DAVIDSON FLHRXS	FLHRXS	35,454
338	이륜	HARLEY-DAVIDSON	HARLEY-DAVIDSON FLHT	FLHT	25,000
339	이륜	HARLEY-DAVIDSON	HARLEY-DAVIDSON FLHTC	FLHTC	28,181
340	이륜	HARLEY-DAVIDSON	HARLEY-DAVIDSON FLHTCU	FLHTCU	37,272
341	이륜	HARLEY-DAVIDSON	HARLEY-DAVIDSON FLHTCU103	FLHTCU103	37,272
342	이륜	HARLEY-DAVIDSON	HARLEY-DAVIDSON FLHTCUI	FLHTCUI	31,818
343	이륜	HARLEY-DAVIDSON	HARLEY-DAVIDSON FLHTCULTC	FLHTCUL TC	38,181
344	이륜	HARLEY-DAVIDSON	HARLEY-DAVIDSON FLHTCUSE4	FLHTCUSE4	21,000
345	이륜	HARLEY-DAVIDSON	HARLEY-DAVIDSON FLHTCUSE6	FLHTCUSE6	54,555
346	이륜	HARLEY-DAVIDSON	HARLEY-DAVIDSON FLHTCUSE6 CVO	FLHTCUSE6 CVO	56,364
347	이륜	HARLEY-DAVIDSON	HARLEY-DAVIDSON FLHTCUSE7 CVO	FLHTCUSE7 CVO	54,636
348	이륜	HARLEY-DAVIDSON	HARLEY-DAVIDSON FLHTCUSE8	FLHTCUSE8	55,454
349	이륜	HARLEY-DAVIDSON	HARLEY-DAVIDSON FLHTCUSES CVO	FLHTCUSES CVO	54,636
350	이륜	HARLEY-DAVIDSON	HARLEY-DAVIDSON FLHTCUTC	FLHTCU TC	37,272
351	이륜	HARLEY-DAVIDSON	HARLEY-DAVIDSON FLHTI	FLHTI	29,000
352	이륜	HARLEY-DAVIDSON	HARLEY-DAVIDSON FLHTK	FLHTK	42,273
353	이륜	HARLEY-DAVIDSON	HARLEY-DAVIDSON FLHTK ANV	FLHTK ANV	43,636
354	이륜	HARLEY-DAVIDSON	HARLEY-DAVIDSON FLHTKL	FLHTKL	42,273
355	이륜	HARLEY-DAVIDSON	HARLEY-DAVIDSON FLHTKSE	FLHTKSE	59,090
356	이륜	HARLEY-DAVIDSON	HARLEY-DAVIDSON FLHTKSE ANV	FLHTKSE ANV	62,727
357	이륜	HARLEY-DAVIDSON	HARLEY-DAVIDSON FLHTP	FLHTP	26,000
358	이륜	HARLEY-DAVIDSON	HARLEY-DAVIDSON FLHX	FLHX	29,900
359	이륜	HARLEY-DAVIDSON	HARLEY-DAVIDSON FLHX ANV	FLHX ANV	35,455
360	이륜	HARLEY-DAVIDSON	HARLEY-DAVIDSON FLHXS	FLHXS	31,818
361	이륜	HARLEY-DAVIDSON	HARLEY-DAVIDSON FLHXS ANX	FLHXS ANX	35,455
362	이륜	HARLEY-DAVIDSON	HARLEY-DAVIDSON FLHXSE	FLHXSE	50,455
363	이륜	HARLEY-DAVIDSON	HARLEY-DAVIDSON FLHXSE3	FLHXSE3	47,272
364	이륜	HARLEY-DAVIDSON	HARLEY-DAVIDSON FLS	FLS	22,727
365	이륜	HARLEY-DAVIDSON	HARLEY-DAVIDSON FLS103	FLS103	22,727
366	이륜	HARLEY-DAVIDSON	HARLEY-DAVIDSON FLSL	FLSL	23,636
367	이륜	HARLEY-DAVIDSON	HARLEY-DAVIDSON FLSS	FLSS	29,273
368	이륜	HARLEY-DAVIDSON	HARLEY-DAVIDSON FLST	FLST	22,727
369	이륜	HARLEY-DAVIDSON	HARLEY-DAVIDSON FLSTC	FLSTC	26,818
370	이륜	HARLEY-DAVIDSON	HARLEY-DAVIDSON FLSTC 103	FLSTC 103	26,818
371	이륜	HARLEY-DAVIDSON	HARLEY-DAVIDSON FLSTC103	FLSTC103 ANV	28,181
372	이륜	HARLEY-DAVIDSON	HARLEY-DAVIDSON FLSTF	FLSTF	24,545
373	이륜	HARLEY-DAVIDSON	HARLEY-DAVIDSON FLSTF103	FLSTF103	24,545
374	이륜	HARLEY-DAVIDSON	HARLEY-DAVIDSON FLSTFB	FLSTFB	25,455
375	이륜	HARLEY-DAVIDSON	HARLEY-DAVIDSON FLSTFB103	FLSTFB103	25,455
376	이륜	HARLEY-DAVIDSON	HARLEY-DAVIDSON FLSTFBS	FLSTFBS	30,000
377	이륜	HARLEY-DAVIDSON	HARLEY-DAVIDSON FLSTFI	FLSTFI	25,454
378	이륜	HARLEY-DAVIDSON	HARLEY-DAVIDSON FLSTN	FLSTN	26,364
379	이륜	HARLEY-DAVIDSON	HARLEY-DAVIDSON FLSTN103	FLSTN103	26,363
380	이륜	HARLEY-DAVIDSON	HARLEY-DAVIDSON FLSTNI	FLSTNI	26,000
381	이륜	HARLEY-DAVIDSON	HARLEY-DAVIDSON FLSTNSE	FLSTNSE	44,545
382	이륜	HARLEY-DAVIDSON	HARLEY-DAVIDSON FLSTS	FLSTS	28,181
383	이륜	HARLEY-DAVIDSON	HARLEY-DAVIDSON FLSTSB	FLSTSB	27,181
384	이륜	HARLEY-DAVIDSON	HARLEY-DAVIDSON FLSTSCI	FLSTSCI	27,909
385	이륜	HARLEY-DAVIDSON	HARLEY-DAVIDSON FLSTSE CVO	FLSTSE CVO	40,909
386	이륜	HARLEY-DAVIDSON	HARLEY-DAVIDSON FLTRI	FLTRI	27,727
387	이륜	HARLEY-DAVIDSON	HARLEY-DAVIDSON FLTRSE3	FLTRSE3	33,440
388	이륜	HARLEY-DAVIDSON	HARLEY-DAVIDSON FLTRU	FLTRU	40,909
389	이륜	HARLEY-DAVIDSON	HARLEY-DAVIDSON FLTRU103	FLTRU103	35,454

연번	차종	제 작 사	차 명	형 식	기준가격
390	이륜	HARLEY-DAVIDSON	HARLEY-DAVIDSON FLTRUSE	FLTRUSE	60,000
391	이륜	HARLEY-DAVIDSON	HARLEY-DAVIDSON FLTRUSE CVO	FLTRUS	53,636
392	이륜	HARLEY-DAVIDSON	HARLEY-DAVIDSON FLTRX	FLTRX	30,700
393	이륜	HARLEY-DAVIDSON	HARLEY-DAVIDSON FLTRX SE2 CVO	FLTRXSE2 FLTRX CVO	46,364
394	이륜	HARLEY-DAVIDSON	HARLEY-DAVIDSON FLTRX103	FLTRX103	29,727
395	이륜	HARLEY-DAVIDSON	HARLEY-DAVIDSON FLTRXS	FLTRXS	33,636
396	이륜	HARLEY-DAVIDSON	HARLEY-DAVIDSON FLTRXSE	FLTRXSE	50,000
397	이륜	HARLEY-DAVIDSON	HARLEY-DAVIDSON FSXSTB	FSXSTB	25,000
398	이륜	HARLEY-DAVIDSON	HARLEY-DAVIDSON FXBB	FXBB	21,818
399	이륜	HARLEY-DAVIDSON	HARLEY-DAVIDSON FXBR	FXBR	28,180
400	이륜	HARLEY-DAVIDSON	HARLEY-DAVIDSON FXBRS	FXBRS	30,000
401	이륜	HARLEY-DAVIDSON	HARLEY-DAVIDSON FXBRS ANX	FXBRS ANX	31,818
402	이륜	HARLEY-DAVIDSON	HARLEY-DAVIDSON FXCW	FXCW	25,909
403	이륜	HARLEY-DAVIDSON	HARLEY-DAVIDSON FXCWC	FXCWC	32,272
404	이륜	HARLEY-DAVIDSON	HARLEY-DAVIDSON FXD	FXD	16,363
405	이륜	HARLEY-DAVIDSON	HARLEY-DAVIDSON FXDB	FXDB	18,000
406	이륜	HARLEY-DAVIDSON	HARLEY-DAVIDSON FXDB 103	FXDB 103	21,364
407	이륜	HARLEY-DAVIDSON	HARLEY-DAVIDSON FXDBB 103	FXDBB 103	20,909
408	이륜	HARLEY-DAVIDSON	HARLEY-DAVIDSON FXDBC 103	FXDBC 103	22,000
409	이륜	HARLEY-DAVIDSON	HARLEY-DAVIDSON FXDC	FXDC	18,000
410	이륜	HARLEY-DAVIDSON	HARLEY-DAVIDSON FXDC	FXDC ANV	18,909
411	이륜	HARLEY-DAVIDSON	HARLEY-DAVIDSON FXDC103	FXDC103	20,454
412	이륜	HARLEY-DAVIDSON	HARLEY-DAVIDSON FXDCI	FXDCI	16,818
413	이륜	HARLEY-DAVIDSON	HARLEY-DAVIDSON FXDF	FXDF	22,272
414	이륜	HARLEY-DAVIDSON	HARLEY-DAVIDSON FXDF103	FXDF103	23,455
415	이륜	HARLEY-DAVIDSON	HARLEY-DAVIDSON FXDFSE2 DVO	FXDFSE2 DVO	39,090
416	이륜	HARLEY-DAVIDSON	HARLEY-DAVIDSON FXDL	FXDL	20,909
417	이륜	HARLEY-DAVIDSON	HARLEY-DAVIDSON FXDL 103	FXDL 103	21,818
418	이륜	HARLEY-DAVIDSON	HARLEY-DAVIDSON FXDLS	FXDLS	25,454
419	이륜	HARLEY-DAVIDSON	HARLEY-DAVIDSON FXDWG103	FXDWG103	22,272
420	이륜	HARLEY-DAVIDSON	HARLEY-DAVIDSON FXDWGI	FXDWGI	22,272
421	이륜	HARLEY-DAVIDSON	HARLEY-DAVIDSON FXDX	FXDX	21,363
422	이륜	HARLEY-DAVIDSON	HARLEY-DAVIDSON FXDXI	FXDXI	21,363
423	이륜	HARLEY-DAVIDSON	HARLEY-DAVIDSON FXFB	FXFB	24,090
424	이륜	HARLEY-DAVIDSON	HARLEY-DAVIDSON FXFBS	FXFBS	25,909
425	이륜	HARLEY-DAVIDSON	HARLEY-DAVIDSON FXLR	FXLR	21,818
426	이륜	HARLEY-DAVIDSON	HARLEY-DAVIDSON FXS103	FXS103	23,636
427	이륜	HARLEY-DAVIDSON	HARLEY-DAVIDSON FXSB	FXSB	29,091
428	이륜	HARLEY-DAVIDSON	HARLEY-DAVIDSON FXSB103	FXSB103	27,272
429	이륜	HARLEY-DAVIDSON	HARLEY-DAVIDSON FXSBSE	FXSBSE	39,090
430	이륜	HARLEY-DAVIDSON	HARLEY-DAVIDSON FXSE	FXSE	41,364
431	이륜	HARLEY-DAVIDSON	HARLEY-DAVIDSON FXST	FXST	19,818
432	이륜	HARLEY-DAVIDSON	HARLEY-DAVIDSON FXSTB	FXSTB	22,727
433	이륜	HARLEY-DAVIDSON	HARLEY-DAVIDSON FXSTBI	FXSTBI	23,000
434	이륜	HARLEY-DAVIDSON	HARLEY-DAVIDSON FXSTC	FXSTC	25,000
435	이륜	HARLEY-DAVIDSON	HARLEY-DAVIDSON FXSTD	FXSTD	24,818
436	이륜	HARLEY-DAVIDSON	HARLEY-DAVIDSON FXSTDI	FXSTDI	25,454
437	이륜	HARLEY-DAVIDSON	HARLEY-DAVIDSON FXSTI	FXSTI	19,818
438	이륜	HARLEY-DAVIDSON	HARLEY-DAVIDSON FXSTS	FXSTS	23,636
439	이륜	HARLEY-DAVIDSON	HARLEY-DAVIDSON FXSTSB	FXSTSB	12,666
440	이륜	HARLEY-DAVIDSON	HARLEY-DAVIDSON KL1200C	KL1200C	16,272
441	이륜	HARLEY-DAVIDSON	HARLEY-DAVIDSON VRSCA	VRSCA	23,636
442	이륜	HARLEY-DAVIDSON	HARLEY-DAVIDSON VRSCAW	VRSCAW	25,909
443	이륜	HARLEY-DAVIDSON	HARLEY-DAVIDSON VRSCB	VRSCB	23,909
444	이륜	HARLEY-DAVIDSON	HARLEY-DAVIDSON VRSCD	VRSCD	22,272
445	이륜	HARLEY-DAVIDSON	HARLEY-DAVIDSON VRSCDX	VRSCDX	25,909

연번	차종	제 작 사	차 명	형 식	기준가격
446	이륜	HARLEY-DAVIDSON	HARLEY-DAVIDSON VRSCF	VRSCF	25,000
447	이륜	HARLEY-DAVIDSON	HARLEY-DAVIDSON VRSCR	VRSCR	22,727
448	이륜	HARLEY-DAVIDSON	HARLEY-DAVIDSON XG750	XG750	10,000
449	이륜	HARLEY-DAVIDSON	HARLEY-DAVIDSON XG750A	XG750A	11,363
450	이륜	HARLEY-DAVIDSON	HARLEY-DAVIDSON XL1200	XL1200	12,951
451	이륜	HARLEY-DAVIDSON	HARLEY-DAVIDSON XL1200C	XL1200C	16,363
452	이륜	HARLEY-DAVIDSON	HARLEY-DAVIDSON XL1200CA	XL1200CA	16,363
453	이륜	HARLEY-DAVIDSON	HARLEY-DAVIDSON XL1200CB	XL1200CB	16,363
454	이륜	HARLEY-DAVIDSON	HARLEY-DAVIDSON XL1200CC	XL1200CC	17,000
455	이륜	HARLEY-DAVIDSON	HARLEY-DAVIDSON XL1200CX	XL1200CX	19,545
456	이륜	HARLEY-DAVIDSON	HARLEY-DAVIDSON XL1200L	XL1200L	16,000
457	이륜	HARLEY-DAVIDSON	HARLEY-DAVIDSON XL1200N	XL1200N	16,818
458	이륜	HARLEY-DAVIDSON	HARLEY-DAVIDSON XL1200R	XL1200R	14,090
459	이륜	HARLEY-DAVIDSON	HARLEY-DAVIDSON XL1200S	XL1200S	14,545
460	이륜	HARLEY-DAVIDSON	HARLEY-DAVIDSON XL1200T	XL1200T	19,636
461	이륜	HARLEY-DAVIDSON	HARLEY-DAVIDSON XL1200V	XL1200V	18,545
462	이륜	HARLEY-DAVIDSON	HARLEY-DAVIDSON XL1200X	XL1200X	18,727
463	이륜	HARLEY-DAVIDSON	HARLEY-DAVIDSON XL1200X ANX	XL1200X ANX	19,545
464	이륜	HARLEY-DAVIDSON	HARLEY-DAVIDSON XL50	XL50	15,454
465	이륜	HARLEY-DAVIDSON	HARLEY-DAVIDSON XL883	XL883	10,000
466	이륜	HARLEY-DAVIDSON	HARLEY-DAVIDSON XL883C	XL883C	13,363
467	이륜	HARLEY-DAVIDSON	HARLEY-DAVIDSON XL883H	XL883H	10,636
468	이륜	HARLEY-DAVIDSON	HARLEY-DAVIDSON XL883L	XL883L	12,727
469	이륜	HARLEY-DAVIDSON	HARLEY-DAVIDSON XL883N	XL883N	16,091
470	이륜	HARLEY-DAVIDSON	HARLEY-DAVIDSON XL883R	XL883R	14,363
471	이륜	HARLEY-DAVIDSON	HARLEY-DAVIDSON XR1200	XR1200	18,000
472	이륜	HARLEY-DAVIDSON	HARLEY-DAVIDSON XR1200N	XR1200N	16,800
473	이륜	HARLEY-DAVIDSON	HARLEY-DAVIDSON XR1200X	XR1200X	19,545
474	이륜	HONDA	ACTIVA 125	SCV125G	1,990
475	이륜	HONDA	ADV750L	RC88	13,545
476	이륜	HONDA	ADV750L	RC95	13,545
477	이륜	HONDA	AFS110 MCFH	JA140	2,014
478	이륜	HONDA	AIRBLADE125	INM009	3,445
479	이륜	HONDA	ALPHASPACY	WH110T-2C	1,809
480	이륜	HONDA	ANC125	JF51	3,000
481	이륜	HONDA	APE100	HC07	2,700
482	이륜	HONDA	BENLY	JA09	2,400
483	이륜	HONDA	BENLY110	MW110	2,354
484	이륜	HONDA	CB1000RA	SC80	15,164
485	이륜	HONDA	CB1100CA	SC65	15,590
486	이륜	HONDA	CB1100EX	SC65	14,090
487	이륜	HONDA	CB1100NA	SC65	16,090
488	이륜	HONDA	CB1100SA	SC65	14,090
489	이륜	HONDA	CB125R	JC79	4,527
490	이륜	HONDA	CB125T	SDH125-56	2,550
491	이륜	HONDA	CB125T	SDH125-58	2,550
492	이륜	HONDA	CB125T	SDH125T-56	1,954
493	이륜	HONDA	CB1300SF	BC-SC54	12,800
494	이륜	HONDA	CB1300SUPER BOLDOR	SC54	11,636
495	이륜	HONDA	CB1300SUPER BOLDOR ABS	SC54	13,710
496	이륜	HONDA	CB190R	WH175	3,627
497	이륜	HONDA	CB223S	MC40	4,000
498	이륜	HONDA	CB300R	NC55	5,827
499	이륜	HONDA	CB400	NC31	7,536
500	이륜	HONDA	CB400 SUPER FOUR	NC42	8,000
501	이륜	HONDA	CB400SF	NC39	7,600

연번	차종	제 작 사	차 명	형 식	기준가격
502	이륜	HONDA	CB400SS	BC-NC41	6,400
503	이륜	HONDA	CB500X	PC46	8,000
504	이륜	HONDA	CB500X	PC59	7,536
505	이륜	HONDA	CB500XA	PC59	7,973
506	이륜	HONDA	CB600F	PC41	10,718
507	이륜	HONDA	CB650F	RC75	9,509
508	이륜	HONDA	CB650FA	RC74	9,545
509	이륜	HONDA	CB900F	SC48	8,936
510	이륜	HONDA	CBF125	SDH125-51	2,727
511	이륜	HONDA	CBF125	SDH125-51A	2,200
512	이륜	HONDA	CBF125(블랙,실버)	SDH125-51A	1,773
513	이륜	HONDA	CBF125(화이트)	SDH125-51A	1,773
514	이륜	HONDA	CBF125NA	JC79	4,527
515	이륜	HONDA	CBF150	SDH150-F	3,091
516	이륜	HONDA	CBF160MG	KC23	1,700
517	이륜	HONDA	CBF190R	SDH175-6	3,200
518	이륜	HONDA	CBR1000RA	SC59	18,636
519	이륜	HONDA	CBR1000RA	SC77	20,090
520	이륜	HONDA	CBR1000RR	SC59	16,272
521	이륜	HONDA	CBR1000S1	SC77	24,672
522	이륜	HONDA	CBR1100XX	SC35	12,488
523	이륜	HONDA	CBR125R	JC50	4,250
524	이륜	HONDA	CBR125R_FI	JC39	3,627
525	이륜	HONDA	CBR125RFI	JC50	3,863
526	이륜	HONDA	CBR125RW	JC50	3,773
527	이륜	HONDA	CBR150R	KC91	3,809
528	이륜	HONDA	CBR250R	MC41	5,445
529	이륜	HONDA	CBR250R ABS	MC41	6,455
530	이륜	HONDA	CBR250RA	MC41	6,382
531	이륜	HONDA	CBR250RR	MC41	5,545
532	이륜	HONDA	CBR300R	NC51	5,445
533	이륜	HONDA	CBR500R	PC44	8,172
534	이륜	HONDA	CBR500R	PC57	8,290
535	이륜	HONDA	CBR500RA	PC57	7,982
536	이륜	HONDA	CBR600	CBR600	1,800
537	이륜	HONDA	CBR600 F4i	PC35	10,590
538	이륜	HONDA	CBR600F	PC35	11,500
539	이륜	HONDA	CBR600RR	PC40	14,455
540	이륜	HONDA	CBR600RR ABS(RED, GREEN)	PC40	14,455
541	이륜	HONDA	CBR650F	RC74	10,409
542	이륜	HONDA	CBR650FA	RC74	11,600
543	이륜	HONDA	CBR954RR	SC50	11,955
544	이륜	HONDA	CG125	SDH125-7E	1,500
545	이륜	HONDA	CG125	WH125-10	1,954
546	이륜	HONDA	CLICK125(클릭125)	JF35	2,990
547	이륜	HONDA	CLICK-1 110(클릭아이110)	KT110D	3,045
548	이륜	HONDA	CN250(헬릭스250)	MF02	3,980
549	이륜	HONDA	CRF1000A	SD04	16,509
550	이륜	HONDA	CRF1000D	SD04	17,854
551	이륜	HONDA	CRF1000D2	SD04	18,745
552	이륜	HONDA	CRF250L	MD38	6,545
553	이륜	HONDA	CRF250L	MD44	7,082
554	이륜	HONDA	CRF250RL	MD44	6,545
555	이륜	HONDA	CRF250RLA	MD38	7,173
556	이륜	HONDA	CRUISING125(크루징125)	WH125T-6	1,954
557	이륜	HONDA	CTX1300A	SC74	20,818



연번	차종	제 작 사	차 명	형 식	기준가격
558	이륜	HONDA	CTX700	RC69	10,455
559	이륜	HONDA	CTX700A	RC69	10,454
560	이륜	HONDA	DIO	JF31	2,445
561	이륜	HONDA	DIO 125	SDH125T-33	2,000
562	이륜	HONDA	DIO125 FI	SDH125T-30	1,881
563	이륜	HONDA	DIO125(디오125)	SDH125T-27	2,000
564	이륜	HONDA	DORIS-FI	SDH125T-13A	1,954
565	이륜	HONDA	DORIS-FI	WH125-13A	1,954
566	이륜	HONDA	EYUN 110 FI	SDH110T-2	1,900
567	이륜	HONDA	FANCY	AW12W-7	1,500
568	이륜	HONDA	FANCY S 125(팬시125)	AW12W1-7	1,518
569	이륜	HONDA	FJS600A	PF01	9,990
570	이륜	HONDA	FLUSH125(WH125-6, 플러쉬125)	INM003	2,500
571	이륜	HONDA	FORZA 250 Z(포르자 Z)	MF08	6,636
572	이륜	HONDA	FORZA Z(포르자 Z)	MF10	6,709
573	이륜	HONDA	FORZA125	NSS125ADF	6,173
574	이륜	HONDA	FREEWAY OLD CLASSIC	FW-OC	4,000
575	이륜	HONDA	FSH125	JF51	3,264
576	이륜	HONDA	FTR	MC34	4,436
577	이륜	HONDA	FUMA125(푸마125)	SDH125T-23	2,354
578	이륜	HONDA	FUMA125(푸마125)	SDH125T-23B	2,354
579	이륜	HONDA	GL1800	SC47	27,273
580	이륜	HONDA	GL1800	SC68	32,272
581	이륜	HONDA	GL1800A(STD)	SC68	31,727
582	이륜	HONDA	GL1800A(SPL)	SC68	32,091
583	이륜	HONDA	GL1800B	SC68	26,818
584	이륜	HONDA	GL1800C	SC68	22,636
585	이륜	HONDA	GOLDWING	SC68	35,000
586	이륜	HONDA	GOLDWING AIR BAG	Blue	35,000
587	이륜	HONDA	GOLDWING F6B	SC68	28,636
588	이륜	HONDA	GOLDWING NT	SC79	29,164
589	이륜	HONDA	GOLDWING TOUR DCT	SC79	37,236
590	이륜	HONDA	GOLDWING TOUR MT	SC79	33,636
591	이륜	HONDA	GYRO X	BB-TD01	2,863
592	이륜	HONDA	JBH-AB27	AB27	3,500
593	이륜	HONDA	JOYING 125 FI	WH125T-5D	1,995
594	이륜	HONDA	JOYING125	WH125T-3	2,667
595	이륜	HONDA	JOYING125	WH125T-3A	2,500
596	이륜	HONDA	JOYING125	WH125T-5	2,390
597	이륜	HONDA	LEAD 125	JF45	2,536
598	이륜	HONDA	M-CUS 125	WH125-5A	2,318
599	이륜	HONDA	MINI 125(미니125)	HD-125C	2,127
600	이륜	HONDA	MOJET125	SDH125T-28	2,364
601	이륜	HONDA	MOJET125 FI	SDH125T-29	1,954
602	이륜	HONDA	MONKEY(몽키50)	Z50	3,100
603	이륜	HONDA	MOOVE	NFC110CBTF	2,136
604	이륜	HONDA	MSX125	JC61	3,336
605	이륜	HONDA	MSX125	JC75	3,336
606	이륜	HONDA	MW110WH	JA09	2,590
607	이륜	HONDA	NAVI 110G	JF65	1,809
608	이륜	HONDA	NBC110	JA16	2,155
609	이륜	HONDA	NBC110(SUPER CUB,슈퍼커브)	JA10	1,990
610	이륜	HONDA	NBC110MD	JA16	2,264
611	이륜	HONDA	NC700D	RC62	12,273
612	이륜	HONDA	NC700X(NC700XA)	RC63	10,455
613	이륜	HONDA	NC750D	RC89	13,320

연번	차종	제 작 사	차 명	형 식	기준가격
614	이륜	HONDA	NC750D(INTEGRA)	RC71	12,272
615	이륜	HONDA	NC750S	RC88	9,000
616	이륜	HONDA	NC750X	RC90	10,000
617	이륜	HONDA	NC750X(NC750XA)	RC72	9,000
618	이륜	HONDA	NC750XA	RC90	10,318
619	이륜	HONDA	NM4	RC82	10,000
620	이륜	HONDA	NS 110I FI	SDH110T-3	1,800
621	이륜	HONDA	NSA700A	RC55	14,273
622	이륜	HONDA	NSC110WH	JF31	2,490
623	이륜	HONDA	NSC125	JF77	2,291
624	이륜	HONDA	NSC1255SH	JF77	2,470
625	이륜	HONDA	NSS250	MF08	5,000
626	이륜	HONDA	NSS300	NF04	6,954
627	이륜	HONDA	NSS300	NF07	6,264
628	이륜	HONDA	PCX	JF28	3,536
629	이륜	HONDA	PCX	JF56	3,582
630	이륜	HONDA	PCX NEW	JF81	3,664
631	이륜	HONDA	PCX125	NC125D	3,590
632	이륜	HONDA	PHENIX	NF125S	1,900
633	이륜	HONDA	PLIM110(플림110)	SDH110-16	1,881
634	이륜	HONDA	PLIM110(플림110)	SDH110-16A	1,881
635	이륜	HONDA	PS250	MF09	5,500
636	이륜	HONDA	SCR100	WH100T-L	1,590
637	이륜	HONDA	SCR100(GCCW)	JF13	1,773
638	이륜	HONDA	SCR110	JF26	2,390
639	이륜	HONDA	SCR110	JF59	2,255
640	이륜	HONDA	SCR110	WH110T	2,151
641	이륜	HONDA	SCR110	WH110T-A	2,151
642	이륜	HONDA	SCR1105WH	JF59	2,450
643	이륜	HONDA	SCR125	WH125T-5	2,355
644	이륜	HONDA	SDH125T-22A	SC125	2,290
645	이륜	HONDA	SH MODE	JF51	3,082
646	이륜	HONDA	SH150 I	KF13	3,000
647	이륜	HONDA	SH300I	SH300AG	8,172
648	이륜	HONDA	SHADOW ACE750	SC32	1,996
649	이륜	HONDA	SHADOW1100	VT1100C	12,454
650	이륜	HONDA	SHADOW750	RC50	12,273
651	이륜	HONDA	SILVER WING	PF01	12,272
652	이륜	HONDA	SILVER WING GT	FJS600A	12,273
653	이륜	HONDA	SILVER WING GT	PF02	12,273
654	이륜	HONDA	SPACY	JFA10	2,045
655	이륜	HONDA	SPACY100	WH100T-F	1,900
656	이륜	HONDA	SPACY110	WH110T-2	2,045
657	이륜	HONDA	SPACY125	SDH125T-22	2,150
658	이륜	HONDA	ST1300	SC51	19,545
659	이륜	HONDA	ST1300A	SC51	19,545
660	이륜	HONDA	STREAM	WH125T-7	2,300
661	이륜	HONDA	STREAM125	WH125T-2	1,800
662	이륜	HONDA	STREAM125	WH125T-3	2,000
663	이륜	HONDA	TARANIS110	WH110T-5	1,500
664	이륜	HONDA	TARANIS110 REPSOL	SDH110-16	2,945
665	이륜	HONDA	TARANIS110 WHITE	SDH110-16	2,809
666	이륜	HONDA	TODAY(투데이)	JBH-AF67	1,536
667	이륜	HONDA	TONGYU	WH125-8	2,000
668	이륜	HONDA	VARIO 125	JFV10	2,400
669	이륜	HONDA	VARIO 150	KF110	2,900

연번	차종	제 작 사	차 명	형 식	기준가격
670	이륜	HONDA	VFR1200F	SC63	20,818
671	이륜	HONDA	VFR1200FD	SC63	20,818
672	이륜	HONDA	VFR1200X	SC70	21,727
673	이륜	HONDA	VFR750F	VFR750F	17,000
674	이륜	HONDA	VFR800F	RC93	8,000
675	이륜	HONDA	VFR800X	RC94	8,000
676	이륜	HONDA	VGO 100	WH100-2A	1,809
677	이륜	HONDA	VT1100	SC43	11,727
678	이륜	HONDA	VT1300CR	SC66	16,091
679	이륜	HONDA	VT1300CX	SC61	17,091
680	이륜	HONDA	VT1300CXAA	SC61	17,091
681	이륜	HONDA	VT750	RC50	8,545
682	이륜	HONDA	VT750C	RC50	11,727
683	이륜	HONDA	VT750CS	RC50	12,273
684	이륜	HONDA	VTX1300	SC52	12,682
685	이륜	HONDA	VTX1300S	SC52	12,682
686	이륜	HONDA	VTX1800	SC49	17,682
687	이륜	HONDA	VTX1800C	SC46	17,682
688	이륜	HONDA	WAVE 110S	SDH110-19A	1,881
689	이륜	HONDA	WAVE100(웨이브100)	SDH125T-43	1,881
690	이륜	HONDA	WH100T-K	INM005	2,350
691	이륜	HONDA	WH125-13	INM008	1,900
692	이륜	HONDA	WH125T-6	INM003	2,527
693	이륜	HONDA	WING GO	WH100-2	1,636
694	이륜	HONDA	WINGGO	WH100-2	1,809
695	이륜	HONDA	WINGO-100(윙고100)	WH-100	1,809
696	이륜	HONDA	WIZ100(위즈100)	SDH100-42	1,890
697	이륜	HONDA	WW125	JF56	3,581
698	이륜	HONDA	WW125	JF81	3,664
699	이륜	HONDA	WW125EX2	JF28	3,409
700	이륜	HONDA	WW125H	JF56	3,572
701	이륜	HONDA	X-ADV750	RC95	13,636
702	이륜	HONDA	XR100MOTARD	BC-HD13	3,045
703	이륜	HONDA	XR400MOTARD	ND08	3,000
704	이륜	HONDA	XR650L	RD	5,895
705	이륜	HONDA	XR650R	RE01	6,423
706	이륜	HONDA	XZ100	HC13	3,627
707	이륜	HONDA	ZOOMER X	JF620	2,718
708	이륜	HONDA	ZOOMER(줌머)	JBH-AF58	2,355
709	이륜	HONDA	ZOOMER9(줌머9)	STD	2,718
710	이륜	HONDA	ZOOMER-X(줌머엑스)	JF382	2,000
711	이륜	HONDA	ZOOMER-X(줌머엑스)	JF383	3,057
712	이륜	HONDA		SC67	16,273
713	이륜	HSRC	DRIFT125	HS-R2	1,900
714	이륜	HSRC	EXIVRR	GD125RRR	2,045
715	이륜	HSRC	EXIVSP	GD125SP	2,136
716	이륜	HSRC	GLD-125	HS-Z2	1,890
717	이륜	HSRC	GRAN	FY100T-8	1,682
718	이륜	HSRC	GUERLAIN	FY100T-9	1,609
719	이륜	HSRC	GUERLAIN DELUXE	FY125D-1	1,536
720	이륜	HSRC	HY-125L(바이오125)	HS-R1	1,990
721	이륜	HSRC	JY110T-2W	MB-M2W	1,900
722	이륜	HSRC	LBC125T-G	LBC125T-G	1,890
723	이륜	HSRC	LJ125T-E	HS-J1	2,264
724	이륜	HSRC	LJ125T-G	HS-J2	2,264
725	이륜	HSRC	LJ125T-J	HS-J3	2,350

연번	차종	제 작 사	차 명	형 식	기준가격
726	이륜	HSRC	MARO	FY100T	1,500
727	이륜	HSRC	MXD-125	HS-Z3	2,960
728	이륜	HSRC	ROMANCE100	MS2 100	1,609
729	이륜	HSRC	SY125P-M	MB-M	1,969
730	이륜	HSRC	SY125T-M	MB-M	1,675
731	이륜	HSRC	WISER125	HS-Z1	1,627
732	이륜	HSRC	X-ROAD125	FY125G	2,718
733	이륜	HSRC	돌쇠	LBC125T-C	1,764
734	이륜	HUAWIN	맥스125	HY125T-38	2,800
735	이륜	HUSABERG	FS650E	HUA40	13,636
736	이륜	HUSQVARNA	HUSQVARNA 701 ENDURO	701ED	14,818
737	이륜	HUSQVARNA	HUSQVARNA 701 ENDURO	UEV40	14,818
738	이륜	HUSQVARNA	HUSQVARNA 701 SUPERMOTO	701SM	14,818
739	이륜	HUSQVARNA	HUSQVARNA 701 SUPERMOTO	USV40	14,818
740	이륜	HUSQVARNA	SM510R	A2	13,636
741	이륜	HUSQVARNA	SM630	A4	13,182
742	이륜	HUSQVARNA	TE250	A3	13,272
743	이륜	INDIAN	CHIEF CLASSIC	N140CCAAAETHUNDER BLACK	29,795
744	이륜	INDIAN	CHIEF CLASSIC	N140CCAAABESPRINGFIELD BLUE	29,795
745	이륜	INDIAN	CHIEF CLASSIC	N140CCAAARE(INDIAN RED)	29,795
746	이륜	INDIAN	CHIEFCLASSIC	N16CCC	30,454
747	이륜	INDIAN	CHIEFCLASSIC	N17CCC	28,272
748	이륜	INDIAN	CHIEF CLASSIC(INDIAN RED WITH GOLD SCRIPT)	N12CCC	43,182
749	이륜	INDIAN	CHIEF CLASSIC(THUNDER BLACK WITH SILVER SCRIPT)	N12CCC	43,182
750	이륜	INDIAN	CHIEF DARK HORSE	N16CCD	28,068
751	이륜	INDIAN	CHIEF DARK HORSE	N17CCD	29,545
752	이륜	INDIAN	CHIEF DARK HORSE(THUNDER BLACK SMOKE)	N121D35	28,000
753	이륜	INDIAN	CHIEF VINTAGE	N140CVAAAETHUNDER BLACK	32,818
754	이륜	INDIAN	CHIEF VINTAGE	N140CVAAABESPRINGFIELD BLUE	32,818
755	이륜	INDIAN	CHIEF VINTAGE	N140CVAAARE(INDIAN RED)	32,818
756	이륜	INDIAN	CHIEF VINTAGE	N16CCV	34,545
757	이륜	INDIAN	CHIEF VINTAGE	N17CCV	35,363
758	이륜	INDIAN	CHIEF VINTAGE(ARIZONA TURQUOISE & WINTER WHITE)	N12CCV	57,273
759	이륜	INDIAN	CHIEF VINTAGE(INDIAN RED & IVORY CREAM)	N12CCV	57,273
760	이륜	INDIAN	CHIEF VINTAGE(INDIAN RED)	N12CCV	56,364
761	이륜	INDIAN	CHIEF VINTAGE(THUNDER BLACK)	V14CCV	56,364
762	이륜	INDIAN	CHIEFCLASSIC	N18CCA	20,000
763	이륜	INDIAN	CHIEFDARKHORSE	N18CCD	22,000
764	이륜	INDIAN	CHIEFTAIN	N14TCAAAAETHUNDER BLACK	34,459
765	이륜	INDIAN	CHIEFTAIN	N14TCAAABESPRINGFIELD BLUE	34,459
766	이륜	INDIAN	CHIEFTAIN	N14TCAAARE(INDIAN RED)	34,459
767	이륜	INDIAN	CHIEFTAIN	N16TCA	34,500
768	이륜	INDIAN	CHIEFTAIN	N17TCA	36,790
769	이륜	INDIAN	CHIEFTAIN(BLK)	N15TCAAAEA	34,459
770	이륜	INDIAN	CHIEFTAIN(IRD)	N15TCAA AER	34,459
771	이륜	INDIAN	CHIEFTAIN(IRD/BLK)	N15TCAA AED	34,459
772	이륜	INDIAN	CHIEFTAIN(IRD/CRM)	N15TCAA AEE	34,459
773	이륜	INDIAN	CHIEFTAIN(SBL/CRM)	N15TCAA AEF	34,459
774	이륜	INDIAN	CHIEFVINTAGE	N18CVA	30,000
775	이륜	INDIAN	CLASSIC(BLK)	N15CCCAA EA	28,500
776	이륜	INDIAN	CLASSIC(IRD)	N15CCCAA ER	28,500
777	이륜	INDIAN	CLASSIC(IRD/BLK)	N15CCCAA ED	29,364
778	이륜	INDIAN	DARKHORSE(BLKSMK)	N16CCDAAEH	27,204
779	이륜	INDIAN	ROADMASTER	N16TRA	42,750
780	이륜	INDIAN	ROADMASTER	N17TRA	42,750
781	이륜	INDIAN	ROADMASTER	N18TRA	30,000

연번	차종	제 작 사	차 명	형 식	기준가격
782	이륜	INDIAN	ROADMASTER CLASSIC	N17TRAAEG	41,759
783	이륜	INDIAN	ROADMASTER(BLK)	N15TRAAEA	39,727
784	이륜	INDIAN	ROADMASTER(IRD)	N15TRAAEER	40,159
785	이륜	INDIAN	ROADMASTER(IRD/CRM)	N15TRAAEEE	40,591
786	이륜	INDIAN	ROADMASTERELITE	N18TRE	30,000
787	이륜	INDIAN	SCOUT	N16MSA	16,000
788	이륜	INDIAN	SCOUT	N17MSA	16,000
789	이륜	INDIAN	SCOUT SIXTY	N17MSA	15,363
790	이륜	INDIAN	SCOUT SIXTY	N17MSA11EA	14,595
791	이륜	INDIAN	SCOUT SIXTY	N17MSA11EK	14,940
792	이륜	INDIAN	SCOUT SIXTY	N17MSA11ET	15,804
793	이륜	INDIAN	SCOUT(BLK)	N15MSA00EA	16,840
794	이륜	INDIAN	SCOUT(BLKSMK)	N15MSA00EH	17,186
795	이륜	INDIAN	SCOUT(IRD)	N15MSA00ER	17,186
796	이륜	INDIAN	SCOUT(SLVSMK)	N15MSA00ES	17,186
797	이륜	INDIAN	SPRINGFIELD	N16THA	35,909
798	이륜	INDIAN	SPRINGFIELD	N17THA	35,000
799	이륜	INDIAN	SPRINGFIELD	N18THA	35,000
800	이륜	INDIAN	SPRINGFIELD DARKHORSE	N18THD	35,000
801	이륜	INDIAN	VINTAGE(BLK)	N15CCVAAEA	31,954
802	이륜	INDIAN	VINTAGE(IRD)	N15CCVAAER	31,954
803	이륜	INDIAN	VINTAGE(IRD/BLK)	N15CCVAAED	32,818
804	이륜	INDIAN	VINTAGE(IRD/CRM)	N15CCVAAEE	32,818
805	이륜	INDIAN	VINTAGE(WGRN/CRM)	N15CCVAAEG	32,818
806	이륜	ITALJET	ANTIQUE125	HT125T-24	1,990
807	이륜	ITALJET	DAYTONA350i	DD350E-6D	4,536
808	이륜	ITALJET	EV NEO	KW3900E6-2W	3,636
809	이륜	ITALJET	FOMULA125	LJ1P52QMI	2,490
810	이륜	ITALJET	FOMULA125i	LJ1P52QMI	2,790
811	이륜	ITALJET	FORMULA 125	LJ125T-8M	2,172
812	이륜	ITALJET	FORMULA 125i	LJ125T-8MI	2,445
813	이륜	ITALJET	FOX100	FOX100	1,900
814	이륜	ITALJET	FOX50	FOX50	1,445
815	이륜	ITALJET	FOX50S	FOX50S	1,445
816	이륜	ITALJET	GALACTIC MEGA	KW2500E7-3W	3,500
817	이륜	ITALJET	GF125	SK154FMI	2,490
818	이륜	ITALJET	GRIFON125	CAFE RACER125	2,263
819	이륜	ITALJET	GRIFON125	SK154FMI	2,490
820	이륜	ITALJET	GRIFON400	185YMQ	4,590
821	이륜	ITALJET	GRIFON400	CAFE RACER400	4,172
822	이륜	ITALJET	JN125T-10G(PILGRIM EVO)	TCC	1,990
823	이륜	ITALJET	NEO125	ZN125T-36A	2,173
824	이륜	ITALJET	PILGRIM EVO	JN125T-10G	1,850
825	이륜	ITALJET	PILGRIM125(필그림125)	JY125T-2A	2,480
826	이륜	ITALJET	PILGRIM125i(필그림125i)	JY125T-2A	2,480
827	이륜	ITALJET	SPT350i	SPT	3,809
828	이륜	ITALJET	SPYDER350i	DD350E-6	4,841
829	이륜	ITALJET	VELOCIFERO125	LH125T-8	1,990
830	이륜	JIAJUE	GAS SCOOTERS	JJ250T-2	2,900
831	이륜	JIAJUE	비보이125	JJ125T-29	1,620
832	이륜	JIEDA	JD125	WJ125T-18	1,980
833	이륜	JINAN HAODA	(삼륜)HD100ZK-2	KOSSM-010	3,000
834	이륜	JINAN QINGQI SUZUKI	LEECY	QS125T-2	2,000
835	이륜	JINCHENG GROUP	MOTORCYCLE	JC110-9	2,200
836	이륜	JINLUN	JL125	JL125T-GP	1,364
837	이륜	JINLUN	MV125(메가빅스125)	JL125T-8	2,718

연번	차종	제 작 사	차 명	형 식	기준가격
838	이륜	JM STAR	GILROE	JSD125T-18	2,082
839	이륜	KAWASAKI	1400GTR	ZGT40E	20,800
840	이륜	KAWASAKI	1400GTR ABS	ZGT40E	20,800
841	이륜	KAWASAKI	CONCOURS	ZGCA	8,863
842	이륜	KAWASAKI	KAWASAKI 454LTD	EN450	15,400
843	이륜	KAWASAKI	KAWASAKI ZX-11	ZX1100	18,000
844	이륜	KAWASAKI	KSR110	KL110A	2,690
845	이륜	KAWASAKI	NINJA 400	EX400G	6,300
846	이륜	KAWASAKI	NINJA 650 ABS	EX650K	9,000
847	이륜	KAWASAKI	NINJA H2	ZXT00N	36,000
848	이륜	KAWASAKI	NINJA H2	ZXT00X	36,000
849	이륜	KAWASAKI	NINJA ZX-10R	ZXT00J	15,570
850	이륜	KAWASAKI	NINJA ZX-10R ABS	ZXT00K	21,300
851	이륜	KAWASAKI	NINJA250R	EX250K	4,500
852	이륜	KAWASAKI	NINJA300	EX300A	6,070
853	이륜	KAWASAKI	NINJA300 ABS	EX300B	6,029
854	이륜	KAWASAKI	VERSYS-X 300 ABS TOURER	LE300A	7,600
855	이륜	KAWASAKI	VN1600	VNT60	14,090
856	이륜	KAWASAKI	VN1700 CLASSIC TOUR ER	VNT70D	19,570
857	이륜	KAWASAKI	VN1700 VOYAGER	VNT70B	23,500
858	이륜	KAWASAKI	VN2000	VNW00	19,545
859	이륜	KAWASAKI	VN800	VALCAN800	31,000
860	이륜	KAWASAKI	VN900CLASSIC	VN900B	12,000
861	이륜	KAWASAKI	VULCAN S	EN650A	8,200
862	이륜	KAWASAKI	W650	EJ650A	8,636
863	이륜	KAWASAKI	W800	EJ800A	11,800
864	이륜	KAWASAKI	WW150E	KF20	3,583
865	이륜	KAWASAKI	Z1000	ZRT00	13,545
866	이륜	KAWASAKI	Z1000	ZRT00G	12,960
867	이륜	KAWASAKI	Z1000	ZRT00H	14,000
868	이륜	KAWASAKI	Z1000 ABS	ZRT00G	15,000
869	이륜	KAWASAKI	Z1000 R EDITION ABS	ZRT00J	16,800
870	이륜	KAWASAKI	Z1000SX	ZXT00M	10,000
871	이륜	KAWASAKI	Z1000SX	ZXT00W	16,000
872	이륜	KAWASAKI	Z1000SX ABS	ZXT00M	16,000
873	이륜	KAWASAKI	Z125PRO	BR125H	3,600
874	이륜	KAWASAKI	Z650 ABS	ER650H	8,100
875	이륜	KAWASAKI	Z800	ZR800A	7,727
876	이륜	KAWASAKI	Z900 ABS	ZR900B	10,800
877	이륜	KAWASAKI	Z900RS CAFE	ZR900E	16,600
878	이륜	KAWASAKI	ZG1400	ZXT40	16,800
879	이륜	KAWASAKI	ZRX1200DAEG	ZRT20D	13,636
880	이륜	KAWASAKI	ZRX1200R	ZRT20A	11,363
881	이륜	KAWASAKI	ZX10R	ZXT00J	15,570
882	이륜	KAWASAKI	ZX-10R	ZXT00S	20,800
883	이륜	KAWASAKI	ZX10R ABS	ZXT00K	16,960
884	이륜	KAWASAKI	ZX-10R ABS	ZXT00S	19,480
885	이륜	KAWASAKI	ZX-10R SE	ZXT02C	27,000
886	이륜	KAWASAKI	ZX-10RR	ZXT00Z	24,000
887	이륜	KAWASAKI	ZX-6R	ZX636E	14,500
888	이륜	KAWASAKI	ZX6R 636 ABS	ZX636F	13,570
889	이륜	KAWASAKI	ZX-6R ABS	ZX636F	14,200
890	이륜	KAWASAKI	ZX900E	ZX900E	27,000
891	이륜	KAWASAKI	ZZR1400	ZXT40F	18,818
892	이륜	KAWASAKI	ZZR1400	ZXT40J	20,400
893	이륜	KAWASAKI	ZZR1400 ABS	ZXT40F	18,610

연번	차종	제 작 사	차 명	형 식	기준가격
894	이륜	KAWASAKI	ZZR1400 ABS	ZXT40J	17,950
895	이륜	KEEWAY	HACKER125(해커125)	T42	1,809
896	이륜	KEEWAY	OUTLOOK125 EFI(아웃룩125 EFI)	T13	2,264
897	이륜	KEEWAY	OUTLOOK125(아웃룩125)	T13	2,264
898	이륜	KMTA	JUDD 125	JL125-12	2,400
899	이륜	KORE MOTO	CX100	TD100T-5	1,700
900	이륜	KORE MOTO	HALLOWEEN	DFE125T-10A	1,400
901	이륜	KORE MOTO	니폴리125	TD125T	1,300
902	이륜	KSB_ARM	돌핀110	DN110	3,152
903	이륜	KSB_ARM	씨알에스125	CRS125	4,150
904	이륜	KTM	1050 ADVENTURE	V4340	19,545
905	이륜	KTM	1098S	H700AA	19,500
906	이륜	KTM	1190ADVENTURE	V1940	23,636
907	이륜	KTM	1190ADVENTURE R	V2940	24,545
908	이륜	KTM	1190RC8	VR940	26,818
909	이륜	KTM	125 DUKE	JGA40	5,445
910	이륜	KTM	125DUKE ABS	JGA4B	5,445
911	이륜	KTM	1290 SUPER ADVENTURE	V5940	26,364
912	이륜	KTM	1290 SUPER DUKE GT	V6940	26,363
913	이륜	KTM	1290 SUPER DUKE R	V3940	24,545
914	이륜	KTM	200DUCK	JUC4A	6,580
915	이륜	KTM	250EXC-F	EXA40	12,545
916	이륜	KTM	350 FREERIDE	FRA40	12,090
917	이륜	KTM	350EXC-F	EXA40	14,000
918	이륜	KTM	390DUKE ABS	JGJ40	6,354
919	이륜	KTM	450EXC	EXA40	14,455
920	이륜	KTM	450EXC-R	EXA40	14,455
921	이륜	KTM	690DUCK	LDT40	13,636
922	이륜	KTM	690DUKE R ABS	LDU40	15,455
923	이륜	KTM	690ENDURO R	LET40	14,727
924	이륜	KTM	690ENDURORABS	LET40	16,364
925	이륜	KTM	690SMC	LSS40	14,818
926	이륜	KTM	690SMC R	LST40	15,900
927	이륜	KTM	690SMCR	LSS40	16,364
928	이륜	KTM	690SUPER MOTO	L1S40	12,174
929	이륜	KTM	950ADVENTURE	VA740	22,210
930	이륜	KTM	990ADVENTURE R	VA740	24,545
931	이륜	KTM	990SUPER DUKE	VD940	21,818
932	이륜	KTM	990SUPER DUKE R	VD940	24,545
933	이륜	KTM	990SUPER MOTOT	VS940	22,727
934	이륜	KTM	ALLIE	SHB125T-4	1,800
935	이륜	KTM	DUKE125	JGA4B	4,499
936	이륜	KTM	RC390	JYJ4	6,545
937	이륜	KTM	RC390	JYJ40	6,545
938	이륜	KTM	TM125T-8	HS-F4	1,890
939	이륜	KYMCO	(사륜)MAXXER300	NEW	7,273
940	이륜	KYMCO	(사륜)MXER125(off)/4T, 공냉식, 124cc	LA25CD	4,150
941	이륜	KYMCO	(사륜)MXER125(on,신형)/4T, 매터, 왕커, 거울124CC	LA25CD	3,027
942	이륜	KYMCO	(사륜)MXER125(믹서125)	LA25CD	2,864
943	이륜	KYMCO	(사륜)MXERR125	OFF ROAD	2,959
944	이륜	KYMCO	(사륜)MXERR125	ON ROAD	3,141
945	이륜	KYMCO	ACTIV125	KB25BB	1,800
946	이륜	KYMCO	AGILITY125	KD25SS	1,790
947	이륜	KYMCO	CAPTURE125	KD25PA	2,085
948	이륜	KYMCO	DINK125	SH25EA	3,390
949	이륜	KYMCO	DINK200I	SJ40AA	3,627

연번	차종	제 작 사	차 명	형 식	기준가격
950	이륜	KYMCO	DOWNTOWN 125i	SK25AA	3,718
951	이륜	KYMCO	DOWNTOWN 125i	SK25CA	4,082
952	이륜	KYMCO	DOWNTOWN 300i	SK60AA	5,536
953	이륜	KYMCO	DOWNTOWN ST 350i ABS	SK64CB	6,400
954	이륜	KYMCO	DOWNTOWN300I	SK60AG	5,536
955	이륜	KYMCO	DOWNTOWN300iABS	SK60AA	5,991
956	이륜	KYMCO	G5 125i	SR25AD	2,809
957	이륜	KYMCO	G6125i	SR25FC	3,173
958	이륜	KYMCO	G-DINK 300i ABS	SH60BA	5,264
959	이륜	KYMCO	GP125(피플125)	SJ25EC	2,627
960	이륜	KYMCO	GP125(피플125i)	SJ25KA(화이트,블랙)	2,627
961	이륜	KYMCO	GP125SE(피플125SE)	SJ25EA	2,900
962	이륜	KYMCO	GRAND DINK125	SH25DA	2,718
963	이륜	KYMCO	GRAND DINK125I	SP25AB	3,000
964	이륜	KYMCO	GRAND DINK125L	SH25DK	3,200
965	이륜	KYMCO	GRAND DINK125S	SH25DC	3,500
966	이륜	KYMCO	GRAND DINK250S	SH50DD	4,500
967	이륜	KYMCO	KCR125	RM25AA	2,290
968	이륜	KYMCO	KIWI100	SG20TA	1,892
969	이륜	KYMCO	MEGAG5125i	SR25EA	2,900
970	이륜	KYMCO	RACING KING 180I	SC36AF	4,527
971	이륜	KYMCO	RACING125i	SR25BA	2,991
972	이륜	KYMCO	RACINGKING180i	SC36AE	4,527
973	이륜	KYMCO	VIVIO125	SD25FD	2,240
974	이륜	KYMCO	VJR100i	SE20AD(화이트,블랙)	2,355
975	이륜	KYMCO	XCITING 300i	SK60BA	5,445
976	이륜	KYMCO	XCITING 400i	SK80AA	6,991
977	이륜	KYMCO	XCITING R300i	SB60BA	5,400
978	이륜	KYMCO	XCITING R400I	SK80AA	7,173
979	이륜	KYMCO	XCITING R400I ABS	SK80AA	7,627
980	이륜	KYMCO	XCITING R500i	SBA0AH	8,000
981	이륜	KYMCO	XCITING R500i ABS	SBA0BB	7,409
982	이륜	KYMCO	XCITING250	SA50AE	4,455
983	이륜	KYMCO	XCITING400i	SK80AB	6,991
984	이륜	KYMCO	X-TOWN 125I	KS25AD	4,000
985	이륜	LML	STAR125AUTO(스타오토매틱125)	LML-125-AT	3,300
986	이륜	MALAGUTI	SPIDER MAX RS 500	86	9,545
987	이륜	MOTO ASIA	AINI	FT125T-F	1,990
988	이륜	MOTO ASIA	LAMBRETTA	FT125T-F	3,140
989	이륜	MOTOGUZZI	AUDACE	LC	20,000
990	이륜	MOTOGUZZI	BREVA750	LLG00	4,914
991	이륜	MOTOGUZZI	GRISO850(그리소850)	LSB00	10,490
992	이륜	MOTOGUZZI	V7 II RACER ABS	LW	17,909
993	이륜	MOTOGUZZI	V7IISPECIAL ABS	LW	12,273
994	이륜	MOTOGUZZI	V7IISTONE ABS	LW	11,636
995	이륜	MV AGUSTA	BRUTALE 1078(브루탈레1078)	F4	11,000
996	이륜	MV AGUSTA	BRUTALE 675	B310BA	15,730
997	이륜	MV AGUSTA	BRUTALE 675(브루탈레675)	B3	15,727
998	이륜	MV AGUSTA	BRUTALE 800 RR	B322BA	21,360
999	이륜	MV AGUSTA	BRUTALE 800(브루탈레800)	B3	17,727
1000	이륜	MV AGUSTA	BRUTALE 920(브루탈레920)	B5	20,909
1001	이륜	MV AGUSTA	BRUTALECORSA	B522BA	32,200
1002	이륜	MV AGUSTA	BRUTALE800DRAGSTER	B320BB	15,800
1003	이륜	MV AGUSTA	BRUTALE800DRAGSTERRR	B322BB	19,300
1004	이륜	MV AGUSTA	F3 675	F3	20,000
1005	이륜	MV AGUSTA	F3 675	F310BA	18,000



연번	차종	제 작 사	차 명	형 식	기준가격
1006	이륜	MV AGUSTA	F3800	F320BA	19,300
1007	이륜	MV AGUSTA	F4	F630BB	28,000
1008	이륜	MV AGUSTA	F4 RC	F620BC	34,700
1009	이륜	MV AGUSTA	F4 RR	F620BB	31,240
1010	이륜	MV AGUSTA	MOTO STRADA B4 1090	B5	18,182
1011	이륜	MV AGUSTA	MOTO STRADA B4 990R	B5	27,273
1012	이륜	MV AGUSTA	MOTO STRADA F4R 1000B	F6	34,545
1013	이륜	MV AGUSTA	MOTO STRADA F4RR	F6	36,364
1014	이륜	MV AGUSTA	MOTALE800(리발레800)	S310BA	16,150
1015	이륜	MV AGUSTA	STRADALE800 (2015년식)	S320BA	17,386
1016	이륜	MV AGUSTA	TURISMO VELOCE	T310AA	17,800
1017	이륜	MV AGUSTA	TURISMOVELOCE	T310A	22,272
1018	이륜	MV AGUSTA	TURISMO VELOCE LUSO	T310AB	26,272
1019	이륜	NEW FORCE	(사륜)NF125	NF0	3,545
1020	이륜	PEUGEOT	DJANGO125(장고125)	M2	3,618
1021	이륜	PEUGEOT	DJANGO125EVASION(장고125에바종)	M2	3,618
1022	이륜	PEUGEOT	DJANGO125HERITAGE(장고125헤리티지)	M2	3,255
1023	이륜	PEUGEOT	DJANGO125SPORT(장고125스포츠)	M2	3,618
1024	이륜	PEUGEOT	GEOPOLIS250	N2	9,545
1025	이륜	PEUGEOT	METROPOLIS400(메트로폴리스400)	X1	13,455
1026	이륜	PEUGEOT	SPEEDFIGHT125(스피드파이트125)	F2	3,091
1027	이륜	PEUGEOT	VIVACITY125(비바시티125)	V2	2,909
1028	이륜	PGO	ANCHOR	DY110-2	1,445
1029	이륜	PGO	BON 125IS	BON 125IS	2,718
1030	이륜	PGO	BON125	JXC-125	2,500
1031	이륜	PGO	CHARGE125	CS-125DF	1,900
1032	이륜	PGO	G-MAX125	M2-125BA	2,536
1033	이륜	PGO	IME	BF125	2,690
1034	이륜	PGO	IRON	DY125-7	1,891
1035	이륜	PGO	J-BUBU 125	J-BUBU 125	2,718
1036	이륜	PGO	J-BUBU125	J3-125	2,718
1037	이륜	PGO	JUDY SPECIAL125(쥬디 스페셜125)	OB125T	1,300
1038	이륜	PGO	MAINST260(마인스트260)	LH260T-B	3,500
1039	이륜	PGO	MONSTERK-1	OB100	1,000
1040	이륜	PGO	TIGRA125	AF-125	3,173
1041	이륜	PGO	TUYOU125(투유125)	DY125T-2	1,890
1042	이륜	PGO	YOYO50(요요50)	LB50QT-34	1,275
1043	이륜	PGO	ZUMA SPECIAL	HK125T	1,300
1044	이륜	PIAGGIO(VESPA)	(삼륜)MP3 125	M47	7,220
1045	이륜	PIAGGIO(VESPA)	(삼륜)MP3 125 YOURBAN	M71	8,909
1046	이륜	PIAGGIO(VESPA)	(삼륜)MP3 125LT YOURBAN	M71	5,909
1047	이륜	PIAGGIO(VESPA)	(삼륜)MP3 300 YOURBAN	M71	11,727
1048	이륜	PIAGGIO(VESPA)	(삼륜)MP3 400	M59	14,455
1049	이륜	PIAGGIO(VESPA)	(삼륜)JURAL PATROL	L4001	20,000
1050	이륜	PIAGGIO(VESPA)	BEVERLY 350 SPORTS TOURING	M69	7,000
1051	이륜	PIAGGIO(VESPA)	BEVERLY 350 SPORTS TOURING	MA22	7,000
1052	이륜	PIAGGIO(VESPA)	COSA200 CLX	VSR17	1,846
1053	이륜	PIAGGIO(VESPA)	FLY125	HS-P3	2,900
1054	이륜	PIAGGIO(VESPA)	FLY125	MS7	2,490
1055	이륜	PIAGGIO(VESPA)	FLY125 DELUXE	HS-P4	1,900
1056	이륜	PIAGGIO(VESPA)	FUOCO 500 I.E	M83	10,909
1057	이륜	PIAGGIO(VESPA)	GTS 125 3V	M45	4,500
1058	이륜	PIAGGIO(VESPA)	GTS 125 ABS	M45	4,818
1059	이륜	PIAGGIO(VESPA)	GTS 300 SUPER SPORT ABS	MA3C	6,354
1060	이륜	PIAGGIO(VESPA)	GTS250 IE	M45	7,136
1061	이륜	PIAGGIO(VESPA)	GTS300	M45	8,045

연번	차종	제 작 사	차 명	형 식	기준가격
1062	이륜	PIAGGIO(VESPA)	GTS300 SUPER	M45	8,954
1063	이륜	PIAGGIO(VESPA)	GTV250	M45	8,954
1064	이륜	PIAGGIO(VESPA)	GTV300	M45	10,327
1065	이륜	PIAGGIO(VESPA)	LX V 125IE	M66	4,227
1066	이륜	PIAGGIO(VESPA)	LX V125	M44	6,227
1067	이륜	PIAGGIO(VESPA)	LX125	M66	2,990
1068	이륜	PIAGGIO(VESPA)	LX125 IE	M66	3,800
1069	이륜	PIAGGIO(VESPA)	LX125 IE	M68	2,718
1070	이륜	PIAGGIO(VESPA)	LX125 IE 3V	M66	3,500
1071	이륜	PIAGGIO(VESPA)	LX150	M42	5,000
1072	이륜	PIAGGIO(VESPA)	MEDLEY 125 ABS	MA01	3,990
1073	이륜	PIAGGIO(VESPA)	MP3 500 LT	M86	13,000
1074	이륜	PIAGGIO(VESPA)	MP3 500 LT	TA12	11,727
1075	이륜	PIAGGIO(VESPA)	PIAGGIO MEDLEY 125	MA0A	3,600
1076	이륜	PIAGGIO(VESPA)	PRIMAVERA 125 ABS	M82	3,818
1077	이륜	PIAGGIO(VESPA)	PX125	M09	5,318
1078	이륜	PIAGGIO(VESPA)	PX125	M74	6,150
1079	이륜	PIAGGIO(VESPA)	S125	M44	3,364
1080	이륜	PIAGGIO(VESPA)	S125 IE	M44	3,955
1081	이륜	PIAGGIO(VESPA)	S125IE 3V	M66	3,955
1082	이륜	PIAGGIO(VESPA)	SPRINT 125 ABS	M82	3,954
1083	이륜	PIAGGIO(VESPA)	SPRINT125(스프린트125)	GB12G2	1,809
1084	이륜	PIAGGIO(VESPA)	STARD ELUXE125	LML-125-4S	3,200
1085	이륜	PIAGGIO(VESPA)	STARD ELUXE150	LML-150-4S	3,273
1086	이륜	PIAGGIO(VESPA)	VESPA946	M80	17,690
1087	이륜	RE_BUILDER	THRUXTON	92	15,000
1088	이륜	REWACO	RF1 LT	RF2	63,000
1089	이륜	ROYAL ENFIELD MOTORS	BULLET 500	EDT5	8,000
1090	이륜	ROYAL ENFIELD MOTORS	BULLET 500 EFI	EDT5	9,000
1091	이륜	ROYAL ENFIELD MOTORS	BULLET CLASSIC EFI	FSV27	4,000
1092	이륜	ROYAL ENFIELD MOTORS	BULLET ELECTRA	FSV23	4,000
1093	이륜	ROYAL ENFIELD MOTORS	CLASSIC 500	ECT5	8,180
1094	이륜	ROYAL ENFIELD MOTORS	CLASSIC 500 EFI	ECT5	8,700
1095	이륜	ROYAL ENFIELD MOTORS	CLASSIC 500 EFI CHROME	ECT5	9,000
1096	이륜	ROYAL ENFIELD MOTORS	CLASSIC 500 EFI MILITARY	ECT5	9,000
1097	이륜	ROYAL ENFIELD MOTORS	CLASSICCHROME	ECT5	8,360
1098	이륜	ROYAL ENFIELD MOTORS	CLASSICMILITARY	ECT5	8,360
1099	이륜	ROYAL ENFIELD MOTORS	CONTINENTAL GT	EET5	9,000
1100	이륜	ROYAL ENFIELD MOTORS	HIMALAYAN	D4A5	3,000
1101	이륜	ROYAL ENFIELD MOTORS	ROCKER	RY125T-17	1,750
1102	이륜	SACHS	MADASS125	FY125-20	2,000
1103	이륜	SANYA MOTOR	ROCKER V2-125	SY125T-13	1,682
1104	이륜	SANYA MOTOR	SY125T-7	HS-Z5	1,593
1105	이륜	SANYA MOTOR	SY125T-8	HS-Z4	2,690
1106	이륜	SANYOU	NIGHTHAWK125	WY125T-63	2,690
1107	이륜	SANYOU	NIGHTHAWK125 F(나이트호크125 F)	SY125T-8	2,991
1108	이륜	SANYOU	바치오넘버원	WY125T-23	1,500
1109	이륜	SANYOU	싸카넘버원	WY125T-12	1,445
1110	이륜	SCOMADI(HANWAY)	SCRAMBLER HS125	HS125	2,172
1111	이륜	SCOMADI(HANWAY)	TURISMO LEGGERA 125	TL125	2,400
1112	이륜	SCOMADI(HANWAY)	TURISMO LEGGERA 200	TL200	2,500
1113	이륜	SUZUKI	GSX-S1000A	DG	14,536
1114	이륜	SUZUKI	GSX-S1000FA	DG	15,082
1115	이륜	SUZUKI	(사륜)QUADRACER R450	LT-R450	12,273
1116	이륜	SUZUKI	(사륜)QUADRACER R450Z	LT R450Z	10,727
1117	이륜	SUZUKI	(사륜)QUADSPORT Z250	LT-Z250	8,091

연번	차종	제 작 사	차 명	형 식	기준가격
1118	이륜	SUZUKI	(사륜)QUADSPORT Z400(위장컬러)	LT-Z400	11,355
1119	이륜	SUZUKI	(사륜)QUADSPORTZ400(일반)	LT-Z400	11,355
1120	이륜	SUZUKI	ADDRESS 125 SK(UZ125 SK,어드레스125 SK)	UZD41	2,500
1121	이륜	SUZUKI	ADDRESS 125 XK(UZ125 XK,어드레스125 XK)	DT03	2,990
1122	이륜	SUZUKI	ADDRESS 125G(UZ125G,어드레스125G)	BC-CF46A	2,612
1123	이륜	SUZUKI	ADDRESS V125 D2K(UZ125 D2K,어드레스125D2K)	UZD4C	2,991
1124	이륜	SUZUKI	ADDRESS V125 D5K(UZ125 D5K,어드레스125D5K)	UZD4A	2,991
1125	이륜	SUZUKI	ADDRESS V125(UZ125,어드레스125)	CF46A	2,991
1126	이륜	SUZUKI	ADDRESS V125(UZ125,어드레스125)	UZ125D	2,991
1127	이륜	SUZUKI	AN400	CG1	8,091
1128	이륜	SUZUKI	AN400ZA(BURGMAN400)	CG	9,991
1129	이륜	SUZUKI	AN650(BURGMAN650)	BU1	14,455
1130	이륜	SUZUKI	AN650(BURGMAN650)	CG	8,364
1131	이륜	SUZUKI	AN650(BURGMAN650)	CP51	9,818
1132	이륜	SUZUKI	AN650A(BURGMAN650 EXECUTIVE)	BU	14,091
1133	이륜	SUZUKI	AN650AZ(BURGMAN650)	BU	13,000
1134	이륜	SUZUKI	AN650Z	BU	14,091
1135	이륜	SUZUKI	DL1000(V-STROM1000)	DD	15,309
1136	이륜	SUZUKI	DL1000XA	DD	15,900
1137	이륜	SUZUKI	DL250A	DS	6,355
1138	이륜	SUZUKI	DL650A(V-STROM650 ABS)	C7	10,445
1139	이륜	SUZUKI	DL650XA	C7	12,490
1140	이륜	SUZUKI	DR 200SE	SH42A	3,738
1141	이륜	SUZUKI	DR Z400S	BC	7,591
1142	이륜	SUZUKI	DR Z400SM	B8	8,454
1143	이륜	SUZUKI	DR Z400SM	SK44	8,454
1144	이륜	SUZUKI	FREEMAN	NF125C	1,890
1145	이륜	SUZUKI	GEMMA250	CJ47A	8,545
1146	이륜	SUZUKI	GN125	PCJ2	2,263
1147	이륜	SUZUKI	GN125T-5	WY125T-87	1,673
1148	이륜	SUZUKI	GRASS TRACKER BIGBOY	NJ4DA	5,072
1149	이륜	SUZUKI	GSR125	UT125D	3,173
1150	이륜	SUZUKI	GSR400	BC-GK7DA	5,000
1151	이륜	SUZUKI	GSR600	B9	10,818
1152	이륜	SUZUKI	GSR600A	B9	10,818
1153	이륜	SUZUKI	GSR750	C5	13,000
1154	이륜	SUZUKI	GSR750A	C5	10,900
1155	이륜	SUZUKI	GSR750ABS	C5	10,900
1156	이륜	SUZUKI	GSX R1000	CY	17,091
1157	이륜	SUZUKI	GSX R1000	GT78	17,091
1158	이륜	SUZUKI	GSX R1000A	CY	18,000
1159	이륜	SUZUKI	GSX R1000A	DM	1,908
1160	이륜	SUZUKI	GSX R1000RA	DM	2,181
1161	이륜	SUZUKI	GSX R125A	DL	3,991
1162	이륜	SUZUKI	GSX R600	CE	13,545
1163	이륜	SUZUKI	GSX R600	CV	13,545
1164	이륜	SUZUKI	GSX R750	CF	17,545
1165	이륜	SUZUKI	GSX R750	CW	17,545
1166	이륜	SUZUKI	GSX S125A	DL	3,627
1167	이륜	SUZUKI	GSX1250FA	CH	14,818
1168	이륜	SUZUKI	GSX1300BK	CR	18,000
1169	이륜	SUZUKI	GSX1300R(HAYABUSA)	CK	18,091
1170	이륜	SUZUKI	GSX1300R(HAYABUSA)	GX72	18,091
1171	이륜	SUZUKI	GSX1300RA(HAYABUSA)	CK	18,091
1172	이륜	SUZUKI	GSX-R1000	DM	19,082
1173	이륜	SUZUKI	GSX-R1000A	GT	14,536

연번	차종	제 작 사	차 명	형 식	기준가격
1174	이륜	SUZUKI	GSXR600	C3	13,545
1175	이륜	SUZUKI	GSX-R750	GR7MA	12,718
1176	이륜	SUZUKI	GSX-S750A	C5	10,900
1177	이륜	SUZUKI	GW250S	C26A	4,991
1178	이륜	SUZUKI	INTRUDER C800C	VL800C	13,909
1179	이륜	SUZUKI	INTRUDER M1800R(VZR1800R)	CA	19,545
1180	이륜	SUZUKI	INTRUDER M1800RZ(VZR1800RZ)	CA	20,000
1181	이륜	SUZUKI	INTRUDER M800(VZ800)	B4	13,182
1182	이륜	SUZUKI	INTRUDER M800Z(VZ800Z)	B4	9,818
1183	이륜	SUZUKI	INTRUDERM1800RSPECIAL(VZR1800RSPECIAL)	CA	20,000
1184	이륜	SUZUKI	NEWSKYWAVE400 TYPES	BC-CK44A	6,000
1185	이륜	SUZUKI	RGV250	VJ22A	6,966
1186	이륜	SUZUKI	RM125	RF15A	5,909
1187	이륜	SUZUKI	RMX450	RMX450	11,345
1188	이륜	SUZUKI	RV125	BT	4,982
1189	이륜	SUZUKI	SFV650 ABS(GLADIUS ABS)	VP55	11,182
1190	이륜	SUZUKI	SFV650A	CX	10,455
1191	이륜	SUZUKI	SKYWAVE650	CP52A	8,500
1192	이륜	SUZUKI	SKYWAVE650LX	CP52A	6,500
1193	이륜	SUZUKI	ST250X	NJ4CA	5,900
1194	이륜	SUZUKI	SV650A	CX	8,173
1195	이륜	SUZUKI	SV650XA	CX	8,718
1196	이륜	SUZUKI	UA125XQ	L1AN	2,355
1197	이륜	SUZUKI	UE125TDK	BLC	2,164
1198	이륜	SUZUKI	UE125TFK	UED47	2,164
1199	이륜	SUZUKI	UH125(BURGMAN125)	C8	4,536
1200	이륜	SUZUKI	UH125A	C8	4,082
1201	이륜	SUZUKI	UH200(BURGMAN200 ABS)	CD	5,991
1202	이륜	SUZUKI	UH200A	C9	4,991
1203	이륜	SUZUKI	UM125Q	L1UN	2,264
1204	이륜	SUZUKI	UT125K	UTD44	3,149
1205	이륜	SUZUKI	UT125XK	UTD44	3,173
1206	이륜	SUZUKI	UU125	DT	2,264
1207	이륜	SUZUKI	UZ125D2K	UZD45	2,500
1208	이륜	SUZUKI	VL1500BT	C1	18,000
1209	이륜	SUZUKI	VL800	VS55	11,300
1210	이륜	SUZUKI	VL800C	INTRUDER C50C	13,909
1211	이륜	SUZUKI	VLR1800	CT	20,900
1212	이륜	SUZUKI	VZR1800(INTRUDER M109R)	CA	19,545
1213	이륜	SUZUKI	VZR1800Z(INTRUDER M109R)	CA	19,545
1214	이륜	SUZUKI	스카이웨이브400	CK44A	7,000
1215	이륜	SYM	FIDDLE125(피들125)	AW12W	1,900
1216	이륜	SYM	FIDDLE3(피들3)	XA12W	1,991
1217	이륜	SYM	GR125 EFI(카브125 EFI)	FB12V	2,536
1218	이륜	SYM	GR125(카브125)	XS125T-1C	1,900
1219	이륜	SYM	GR125(카브125)	XS125T-2C	1,900
1220	이륜	SYM	GR125(카브125)	FB12V	2,627
1221	이륜	SYM	GT125	HM12VA	2,354
1222	이륜	SYM	GTS125 EFI(보이저125 EFI)	LM12W6	3,809
1223	이륜	SYM	GTS125 EVO(보이저125 EVO)	LM12W5	3,536
1224	이륜	SYM	GTS125(보이저125)	LM12W	3,809
1225	이륜	SYM	GTS125(보이저125 )	LM12W5	3,809
1226	이륜	SYM	GTS300 EFI(보이저300 EFI)	LH30	5,727
1227	이륜	SYM	GTS300 EVO(보이저300 EVO)	LM30W	5,082
1228	이륜	SYM	JET POWER125(제트파워125)	FF12V	3,173
1229	이륜	SYM	JETPOWER125EVO(제트파워125EVO)	FF12V	3,173

연번	차종	제 작 사	차 명	형 식	기준가격
1230	이륜	SYM	JOYMAX125(조이맥스125)	LM12W6-1	3,900
1231	이륜	SYM	JOYMAX125EFI(조이맥스125EFI)	LM12W6-1	3,900
1232	이륜	SYM	JOYMAX125i(조이맥스125i)	LM12W6-1	3,900
1233	이륜	SYM	JOYMAX250(조이맥스250)	LM25W	4,081
1234	이륜	SYM	JOYMAX300(조이맥스300)	LM30W1	5,627
1235	이륜	SYM	JOYMAX300i ABS(조이맥스300i ABS)	LM30W2	6,173
1236	이륜	SYM	JOYMAX300i(조이맥스300i)	LM30W1	5,627
1237	이륜	SYM	JOYRIDE125(조이라이드125)	LD12	3,264
1238	이륜	SYM	JOYRIDE125EVO(조이라이드125 EVO)	LF12	3,264
1239	이륜	SYM	JOYRIDE200EVO(조이라이드200 EVO)	LF18	4,355
1240	이륜	SYM	MAXSYM400	LX40A1	6,809
1241	이륜	SYM	MAXSYM400i	LX40A1	6,809
1242	이륜	SYM	MAXSYM400i ABS	LX40A2	7,536
1243	이륜	SYM	MAXSYM600 ABS	LX60A2	8,445
1244	이륜	SYM	MIO SS101(미오101)	HU10W1	2,445
1245	이륜	SYM	MIO100(미오100)	HU10W	2,081
1246	이륜	SYM	MIO50(미오50)	HU05	1,809
1247	이륜	SYM	MXSYM600ABS	LX60A2	8,445
1248	이륜	SYM	NOSTALGIA WOLF	WOLF-R 125	2,982
1249	이륜	SYM	RADAR-X125	AU12F	1,800
1250	이륜	SYM	T1 125	PD12A	3,536
1251	이륜	SYM	TITUS125(티투스125)	PD12A	3,536
1252	이륜	SYM	TITUS125i(티투스125)	PD12A	3,536
1253	이륜	SYM	TITUS250(티투스250)	PD25A1	4,900
1254	이륜	SYM	TITUS250i(티투스250)	PD25A	4,900
1255	이륜	SYM	VS125	HV12W	2,709
1256	이륜	SYM	WIDE EVO 125(와이드 에보125)	AP12W	2,355
1257	이륜	SYM	WIDE STAR(와이드스타)	AS12T	2,045
1258	이륜	SYM	WOLF 300CR	WOLF 300CR	5,809
1259	이륜	SYM	WOLF CLASSIC 125(울프 클래식125)	WOLF-R 125	2,709
1260	이륜	SYM	WOLF125 NOSTALGIA(울프125노스텔지아)	PA12B	2,981
1261	이륜	SYM	WOLF125(울프125)	PA12B	2,789
1262	이륜	SYM	WOLF125-R(울프125-R)	PA12C	2,709
1263	이륜	SYM	Z1 125(제트원125)	FG12V1	2,718
1264	이륜	SYM	레전드	PA12B	2,709
1265	이륜	SYM	레전드 노스텔지아	PA12B	2,981
1266	이륜	SYM	레전드-R	PA12C	2,980
1267	이륜	SYM	스팅거	HV12V	2,409
1268	이륜	SYM	스팅거125	HA12A	2,354
1269	이륜	SYM	씨유비	MB10A7	1,990
1270	이륜	SYM	카미온125	AH12T	1,445
1271	이륜	SYM	파이트125	HV12V	2,409
1272	이륜	SYM	피들3	XA12W	2,190
1273	이륜	SYM(K&C MOTO)	CARVING125(카빙125)	S2NA-H	1,550
1274	이륜	SYM(K&C MOTO)	CARVING125(카빙125)	XS125T-12	1,673
1275	이륜	SYM(K&C MOTO)	NEW CARVING125(뉴카빙1)	BC12A	1,663
1276	이륜	SYM(K&C MOTO)	NEW CARVING2 125(뉴카빙2)	BC12A-7	1,663
1277	이륜	TGB	(사륜)블레이드250	4-STORKE,OHC	4,264
1278	이륜	TGB	(사륜)타겟525	4-STORKE,SOHC	7,264
1279	이륜	TGB	딜리버리125	BK8	1,718
1280	이륜	TGB	맥젤리125M	PCJ	3,445
1281	이륜	TGB	맥젤리125R	SCJ	3,627
1282	이륜	TGB	맥젤리125S	SCJ	3,445
1283	이륜	TGB	엑스모션125	CU8	2,991
1284	이륜	TGB	엑스모션250	CUB	4,173
1285	이륜	TGB	플랫폼125	BK8	1,627

연번	차종	제 작 사	차 명	형 식	기준가액
1286	이륜	TRIUMPH	BONNEVILLE T100	91	10,000
1287	이륜	TRIUMPH	BONNEVILLE T120	D4	18,091
1288	이륜	TRIUMPH	BONNEVILLE T120	DU01	16,300
1289	이륜	TRIUMPH	BONNEVILLET100JETBLACK	TJ	16,272
1290	이륜	TRIUMPH	BONNEVILLET120	D4	18,090
1291	이륜	TRIUMPH	THRUXTON R	D2	22,636
1292	이륜	UNISTAR	GALLOP	LY125T-5A	1,600
1293	이륜	UNISTAR	SUPER	LX110-3A3	1,750
1294	이륜	URAL	GEAR-UP(URALGEAR-UP)	M1041	23,454
1295	이륜	URAL	URAL GEAR-UP	MH037	22,600
1296	이륜	VECTRIX	VX-2	PP-VX2-12	4,700
1297	이륜	VESPA	GTS 300 SUPER ABS	MA3C	5,445
1298	이륜	VESPA	GTS300 ABS	MA3	5,445
1299	이륜	VESPA	VESPA SXL125	M449	2,355
1300	이륜	VICTORY	BOARDWALK	V13RB36	23,636
1301	이륜	VICTORY	BOARDWALK	V14PB36EA(GLOSSBLACK)	23,636
1302	이륜	VICTORY	BOARDWALK	V14PB36EQ(BLACKOVERSUNSETRED)	23,636
1303	이륜	VICTORY	CROSS COUNTRY TOUR	V12TW36	32,727
1304	이륜	VICTORY	CROSS COUNTRY(크로스 컨트리)/BOARDWALK BLUE	V12TW36	29,091
1305	이륜	VICTORY	CROSS COUNTRY(크로스 컨트리)/SOLID BLACK	V12TW36	29,091
1306	이륜	VICTORY	CROSS COUNTRY(크로스 컨트리)/SOLID IMPERIAL BLUE	V12TW36	29,091
1307	이륜	VICTORY	CROSS COUNTRY(크로스 컨트리)/TWO-TONE SUNSET RED & SILVER GRAPHICS	V12TW36	29,091
1308	이륜	VICTORY	CROSS COUNTRY(크로스 컨트리)/White/Silver	V12TW36	29,091
1309	이륜	VICTORY	CROSS ROADS CLASSIC LE(크로스 로드 클래식 옐리)	V12BW36	29,545
1310	이륜	VICTORY	CROSS ROADS CORE CUSTOM(크로스 로드 소프트백)	V12BW36	30,455
1311	이륜	VICTORY	CROSS ROADS CORE CUSTOM(크로스 로드 하드백)	V12BW36	31,364
1312	이륜	VICTORY	CROSS ROADS SOLID BLACK(크로스 로드 솔리드블랙)	V12BW36	31,364
1313	이륜	VICTORY	CROSS ROADS(크로스로드)	V12BW36	30,545
1314	이륜	VICTORY	CROSSCOUNTRY	V14DW36EE(SUEDEBLACKOVER SUPERSTEELGRAY2-TONE)	30,000
1315	이륜	VICTORY	CROSSCOUNTRY	V14DW36EH(HAVASURED)	30,000
1316	이륜	VICTORY	CROSSCOUNTRY(RED&FLAME)	V15DW36ER	28,932
1317	이륜	VICTORY	CROSSCOUNTRYLE(SUEDEBLACK)	V15CW36EL	28,932
1318	이륜	VICTORY	CROSSCOUNTRYTOUR	V14TW36EA(SOLIDBLACK)	32,727
1319	이륜	VICTORY	CROSSCOUNTRYTOUR	V14TW36EG(GOLDMISTOVER GLOSSBLACK2-TONE)	33,182
1320	이륜	VICTORY	CROSSCOUNTRYTOUR(WHITE/GRAY)	V15TW36EX	31,523
1321	이륜	VICTORY	CROSSROADSCCLASSIC	V14BW36EL(CROSSROADSC LASSICBRONZEMIST)	29,545
1322	이륜	VICTORY	GUNNER(MSAG)	V15LW36EZ	19,864
1323	이륜	VICTORY	GUNNER(MTM/GX)	V15LW36ET	19,864
1324	이륜	VICTORY	HAMMER 8BALL(해머 8볼)	V12HA36	21,364
1325	이륜	VICTORY	HAMMER S	V14HS36EF(GLOSSFIREBALLRED/ WHITELIGHTNINGW/GRAPHICS)	25,000
1326	이륜	VICTORY	HAMMER S LE	SUEDE BLACK	28,182
1327	이륜	VICTORY	HAMMER S LE	V14HS36EW(WHITEW/GRAPHICS)	25,000
1328	이륜	VICTORY	HAMMER8BALL	V15HA36EA	20,296
1329	이륜	VICTORY	HARD-BALL	SUEDE BLACK/RED PINSTRIPE	29,091
1330	이륜	VICTORY	HIGHBALL	V15WW36EA	20,727
1331	이륜	VICTORY	HIGH-BALL	V12WB36	21,818
1332	이륜	VICTORY	HIGH-BALL	V14WB36EA(MATTEBLACK)	21,818
1333	이륜	VICTORY	HIGH-BALL	V14WB36EX(FLAMEGRAPHICS)	21,818
1334	이륜	VICTORY	JACKPOT	V14XB36ER(ORANGEMADNESS)	21,818
1335	이륜	VICTORY	JACKPOT	V14XB36ES(SUNSETRED/ TANKGRAPHICS)	21,818
1336	이륜	VICTORY	JACKPOT(SRED)	V15XB36ES	20,727

연번	차종	제 작 사	차 명	형 식	기준가격
1337	이륜	VICTORY	JACKPOT(TSILVER)	V15XB36EU	20,727
1338	이륜	VICTORY	JUDGE	SOLID SUNSET RED	22,273
1339	이륜	VICTORY	JUDGE	SUEDE NUCLEAR SUNSET	22,273
1340	이륜	VICTORY	JUDGE	V13MB36	21,818
1341	이륜	VICTORY	JUDGE	V14MB36EA(GLOSSBLACK)	22,272
1342	이륜	VICTORY	JUDGE	V14MB36EH(HAVASURED)	22,727
1343	이륜	VICTORY	JUDGE	V14MB36EN(MATTESUEJEDEN UCLEARSUNSETORANGE)	22,727
1344	이륜	VICTORY	JUDGE	V15MW36ED	21,591
1345	이륜	VICTORY	KINGPIN(킹핀)	Crimson	26,364
1346	이륜	VICTORY	MAGNUM(NESSGRAPHICS)	V15ZW36EV	30,659
1347	이륜	VICTORY	MAGNUM(PLASMALIME)	V15YW36EN	30,227
1348	이륜	VICTORY	NESS SIGNATURE SERIES	BOARDWALK BLUE	38,182
1349	이륜	VICTORY	NESS SIGNATURE SERIES	NUCLEAR SUNSET	41,364
1350	이륜	VICTORY	NESS SIGNATURE SERIES	TITANIUM METALLIC	28,182
1351	이륜	VICTORY	NESS VISION TOUR	V13AW36	39,091
1352	이륜	VICTORY	NESSCROSSCOUNTRY	V14ZW36EV(HAVASUREDWITHN ESSCESSCUSTOMGRAPHICS)	31,818
1353	이륜	VICTORY	OCTANE	V17FTA00EY(SS GRAY)	16,800
1354	이륜	VICTORY	OCTANE	V17FTA01EV(BK/GFX)	16,800
1355	이륜	VICTORY	OCTANE	V17FTA02ED(S P WHIT)	16,800
1356	이륜	VICTORY	VEGAS 8 BALL(베가스 8볼)	SOLID BLACK	19,545
1357	이륜	VICTORY	VEGAS8-BALL	V14GA36EA(SOLIDBLACK)	19,545
1358	이륜	VICTORY	VISION STREET	V10SC36	19,800
1359	이륜	VICTORY	VISION TOUR	V08SD36D	35,818
1360	이륜	VICTORY	VISION TOUR	V16SW36	35,909
1361	이륜	VICTORY	VISION TOUR ABS(비전투어ABS)	V12SW36	37,273
1362	이륜	VICTORY	VISION TOUR(비전투어)	V12SW36	37,273
1363	이륜	VICTORY	VISIONTOU(RED)	V15SW36ES	32,818
1364	이륜	VICTORY	VISIONTOUR(BLK)	V15SW36EA	32,386
1365	이륜	VICTORY	VISIONTOURSOLIDBLACK	V14SW36EA(SOLIDBLACK)	33,636
1366	이륜	VICTORY	VISIONTOURSOLIDBLACK	V14SW36EV(PEARLWHITEWI THBLACKPINSTRIPE)	34,091
1367	이륜	YADEA	YD-EM136	F0	2,336
1368	이륜	YAMAHA	(사륜)BLASTER200	AG02	4,455
1369	이륜	YAMAHA	(사륜)GRIZZLY125(헌터125, 그리질리125)	AE03Y	4,164
1370	이륜	YAMAHA	(사륜)GRIZZLY660(헌터660)	AE03Y	9,909
1371	이륜	YAMAHA	(사륜)GRIZZLY700(헌터700, 그리질리700헌터)	AE14Y	12,545
1372	이륜	YAMAHA	(사륜)GRIZZLY700F(헌터700F)	AE14Y	14,000
1373	이륜	YAMAHA	(사륜)KODIAK400(코디악400)	AJ15	8,000
1374	이륜	YAMAHA	(사륜)RAPTER 660R	AM01Y	9,000
1375	이륜	YAMAHA	(사륜)RAPTER 700	AM14Y	12,090
1376	이륜	YAMAHA	(사륜)RAPTER 700R	AM14Y	12,090
1377	이륜	YAMAHA	(사륜)YZ450	AJ11	9,000
1378	이륜	YAMAHA	(삼륜)MW125(TRICITY,트리시티)	SE78	3,809
1379	이륜	YAMAHA	AL125FC	SE991	2,390
1380	이륜	YAMAHA	BW'S100	SB02	2,345
1381	이륜	YAMAHA	BW'S125	SE55	3,255
1382	이륜	YAMAHA	BW'S125 F1	SE55	3,345
1383	이륜	YAMAHA	CP250	BA-SG17J	6,255
1384	이륜	YAMAHA	CP250	SG18Y	6,255
1385	이륜	YAMAHA	CP250	SG21J	6,255
1386	이륜	YAMAHA	CUXI 100(쿠시100)	4C71	2,350
1387	이륜	YAMAHA	CUXI 100DELUXE(쿠시100디럭스)	4C71	2,545
1388	이륜	YAMAHA	CYGNUS-Z F1 125	ZY125T-5	2,545
1389	이륜	YAMAHA	CZD300-A	SH08	6,450

연번	차종	제 작 사	차 명	형 식	기준가격
1390	이륜	YAMAHA	DARGS TAR1300 STD	VP26	15,709
1391	이륜	YAMAHA	DARGS TAR650CLASSIC	VM04	8,045
1392	이륜	YAMAHA	DRAGS TAR1100A	VP16	10,636
1393	이륜	YAMAHA	DRAGS TAR1100CLASSIC	VP16	10,636
1394	이륜	YAMAHA	DRAGS TAR1100CUSTOM	VP16	10,636
1395	이륜	YAMAHA	DRAGS TAR1300DELUXE	VP26	17,527
1396	이륜	YAMAHA	DRAGS TAR650A	VM04	8,045
1397	이륜	YAMAHA	DRAGS TAR650CUSTOM	VM04	8,045
1398	이륜	YAMAHA	DRAGS YAR1300A MIDNIGHT	VP26	15,709
1399	이륜	YAMAHA	FJR1300	RP23	19,000
1400	이륜	YAMAHA	FJR1300 ABS	RP13	18,909
1401	이륜	YAMAHA	FJR1300A	RP23	18,909
1402	이륜	YAMAHA	FJR1300A	RP28	18,909
1403	이륜	YAMAHA	FJR1300AS	RP28	24,091
1404	이륜	YAMAHA	FZ1	RN16	14,527
1405	이륜	YAMAHA	FZ1-N ABS	RN16	14,527
1406	이륜	YAMAHA	FZ1-S	RN16	14,436
1407	이륜	YAMAHA	FZ6	RJ14	10,455
1408	이륜	YAMAHA	FZ6-N	RN16	10,455
1409	이륜	YAMAHA	FZ6-N ABS	RJ14D	10,455
1410	이륜	YAMAHA	FZ6-S	RN168	10,455
1411	이륜	YAMAHA	FZ6-S ABS	RN168	10,727
1412	이륜	YAMAHA	FZ8-N	RN25	13,000
1413	이륜	YAMAHA	GDR155	SG474	3,000
1414	이륜	YAMAHA	GPD125	SE93	3,500
1415	이륜	YAMAHA	GPD125	SEE3	3,500
1416	이륜	YAMAHA	GRANDFILANO(그랜드필라노125)	SE661	2,000
1417	이륜	YAMAHA	LOADLINER 1900 DELUXE	VP23	24,072
1418	이륜	YAMAHA	MAJESTY125	SE27	3,000
1419	이륜	YAMAHA	MAJESTY125FI	YP125	3,227
1420	이륜	YAMAHA	MAJESTY250	SG20J	7,364
1421	이륜	YAMAHA	MAXAM250	SG17J	3,909
1422	이륜	YAMAHA	MORPHOUS	SG18	6,255
1423	이륜	YAMAHA	MT-01	RP18	18,000
1424	이륜	YAMAHA	MT07	RM17	9,791
1425	이륜	YAMAHA	MT-07	RM04	9,791
1426	이륜	YAMAHA	MT09	RN43	12,136
1427	이륜	YAMAHA	MT09A	RN29	11,709
1428	이륜	YAMAHA	MT09TRA	RN43	12,718
1429	이륜	YAMAHA	MT09TRA	RN57	13,000
1430	이륜	YAMAHA	MT-09TRA	RN29	12,718
1431	이륜	YAMAHA	MTN1000	RN45	16,318
1432	이륜	YAMAHA	MTN1000D	RN45	18,136
1433	이륜	YAMAHA	MW125	SE78	3,809
1434	이륜	YAMAHA	MWS125	SEC2	4,100
1435	이륜	YAMAHA	NMAX155	GPD150-A	3,081
1436	이륜	YAMAHA	NXC125 FI(CYGNUS X125 FI)	SE41	3,345
1437	이륜	YAMAHA	PW50	3PT	1,990
1438	이륜	YAMAHA	PW80	4BC	2,227
1439	이륜	YAMAHA	ROAD STAR MIDNIGHT WARRIOR	VP19	16,545
1440	이륜	YAMAHA	ROAD STAR WARRIOR	VP19	16,545
1441	이륜	YAMAHA	ROADLINER	VP23	21,709
1442	이륜	YAMAHA	ROYAL STAR	XYZ1300A	12,092
1443	이륜	YAMAHA	ROYAL STAR MIDNIGHT VENTURE	VP04	22,273
1444	이륜	YAMAHA	ROYAL STAR TOUR DELUXE	VP18	18,000
1445	이륜	YAMAHA	ROYAL STAR VENTURE	VP04	22,273



연번	차종	제 작 사	차 명	형 식	기준가격
1446	이륜	YAMAHA	SR400	RH01J	8,436
1447	이륜	YAMAHA	SR400	RH03J	8,436
1448	이륜	YAMAHA	SR400	RH05	6,000
1449	이륜	YAMAHA	T110C(크립톤C)	KE14	1,900
1450	이륜	YAMAHA	T-MAX	SJ04J	12,545
1451	이륜	YAMAHA	T-MAX ABS	SJ04J	13,182
1452	이륜	YAMAHA	TMAX530(티맥스530)	SJ12J	14,436
1453	이륜	YAMAHA	TRICITY 125	SE781	2,990
1454	이륜	YAMAHA	TRICITY125A	SE786	3,000
1455	이륜	YAMAHA	TRICKER250	DG10J	6,000
1456	이륜	YAMAHA	TW200	DG07	5,280
1457	이륜	YAMAHA	TW225	DG09	4,763
1458	이륜	YAMAHA	TW225E	BA-DG09J	4,700
1459	이륜	YAMAHA	VINO 125	XC125VF	2,718
1460	이륜	YAMAHA	VINO 50(FI)	SA26J	2,436
1461	이륜	YAMAHA	VIRAGO 1100	XV1100	8,647
1462	이륜	YAMAHA	VIRAGO 750	XV750	6,423
1463	이륜	YAMAHA	VMAX	RP21	29,891
1464	이륜	YAMAHA	V-MAX	RP21	29,891
1465	이륜	YAMAHA	V-MAX1200	VP20	17,000
1466	이륜	YAMAHA	WR250	D620	5,273
1467	이륜	YAMAHA	WR250F	CG30	9,727
1468	이륜	YAMAHA	WR250X	DG20	8,909
1469	이륜	YAMAHA	WR450F	CJ13	10,273
1470	이륜	YAMAHA	XC125E(CYGNUS 125,시그너스125)	SE33	1,709
1471	이륜	YAMAHA	XC50(CYGNUS50,시그너스50)	SA37K	2,436
1472	이륜	YAMAHA	XC-X FI(CYGNUS-X FI ,시그너스-X FI)	SE41	3,345
1473	이륜	YAMAHA	XC-Z (CYGNUS-Z,시그너스Z)	ZY125T-4	2,136
1474	이륜	YAMAHA	XC-Z125 (CYGNUS-Z125,시그너스Z125)	ZY125T-4	1,850
1475	이륜	YAMAHA	XJ6 DIVERSION F	RJ22	11,709
1476	이륜	YAMAHA	XJ6 FA	RJ22	11,709
1477	이륜	YAMAHA	XJR1300	RP10	13,184
1478	이륜	YAMAHA	XP500(T-MAX500)	SJ03	13,120
1479	이륜	YAMAHA	XP500A(DLACK MAX)	SJ09	10,000
1480	이륜	YAMAHA	XP500A(T-MAX500A)	SJ05	12,454
1481	이륜	YAMAHA	XP500A(T-MAX500A)	SJ06	12,454
1482	이륜	YAMAHA	XP530	SJ14	14,091
1483	이륜	YAMAHA	XSR700	RM11	11,354
1484	이륜	YAMAHA	XSR900	RN43	12,718
1485	이륜	YAMAHA	XT1200Z DELUXE	DP01	20,727
1486	이륜	YAMAHA	XT1200Z E	DP04	21,364
1487	이륜	YAMAHA	XT1200Z STANDARD	DP01	19,000
1488	이륜	YAMAHA	XT1200ZDELUXE(신형)	DP01	21,364
1489	이륜	YAMAHA	XT1200ZSTANDARD(신형)	DP01	23,182
1490	이륜	YAMAHA	XT225	4BEE	4,500
1491	이륜	YAMAHA	XT660R	DM01	10,364
1492	이륜	YAMAHA	XT660X	DM01	11,273
1493	이륜	YAMAHA	XTZ125E	JYM125-9	2,000
1494	이륜	YAMAHA	XV1600A	VP02	14,316
1495	이륜	YAMAHA	XV1600AS	VP02	14,867
1496	이륜	YAMAHA	XV1600AT	VP07	16,703
1497	이륜	YAMAHA	XV17 RS WARRIOR ROAD STAR	XV17	5,455
1498	이륜	YAMAHA	XV1700	VP14	16,380
1499	이륜	YAMAHA	XV1900	VP23	21,709
1500	이륜	YAMAHA	XV1900 STANDARD	VP23	21,709
1501	이륜	YAMAHA	XV1900 STRATOLINER	VP23	24,436

연번	차종	제 작 사	차 명	형 식	기준가격
1502	이륜	YAMAHA	XV1900A	VP22	18,000
1503	이륜	YAMAHA	XVS1100	VP11	11,400
1504	이륜	YAMAHA	XVS1100A	VP16	10,636
1505	이륜	YAMAHA	XVS1300 STANDARD	VP26	15,709
1506	이륜	YAMAHA	XVS1300A	VP26	14,436
1507	이륜	YAMAHA	XVS1300CUSTOM	VP36	14,436
1508	이륜	YAMAHA	XVS650A	VM02	8,045
1509	이륜	YAMAHA	XVS950	VN01	13,164
1510	이륜	YAMAHA	XVS950 STANDARD	VN02	13,891
1511	이륜	YAMAHA	XVS950CU	VN03	12,618
1512	이륜	YAMAHA	XVS950XR	VN07	13,000
1513	이륜	YAMAHA	XVZ1300	VP04	22,273
1514	이륜	YAMAHA	XVZ1300TFSP	VP04	22,273
1515	이륜	YAMAHA	YB125 CUSTOM	RE07	3,164
1516	이륜	YAMAHA	YB125(Fi)	RE07	3,164
1517	이륜	YAMAHA	YB125SP	JYM125-3F	3,164
1518	이륜	YAMAHA	YBR125K	JYM125-7	2,420
1519	이륜	YAMAHA	YP250	SG04	6,865
1520	이륜	YAMAHA	YP250A	SG04	7,435
1521	이륜	YAMAHA	YP250RA	SG262	6,865
1522	이륜	YAMAHA	YP400	SH05	10,436
1523	이륜	YAMAHA	YP400A	SH05	9,000
1524	이륜	YAMAHA	YP400RA	SH07	9,000
1525	이륜	YAMAHA	YW125	SE55	3,345
1526	이륜	YAMAHA	YZ125	CE16	5,864
1527	이륜	YAMAHA	YZ250F	CG33	9,727
1528	이륜	YAMAHA	YZ426F	CJ01	6,475
1529	이륜	YAMAHA	YZ450F	CJ15	10,364
1530	이륜	YAMAHA	YZ80	CB01	3,454
1531	이륜	YAMAHA	YZ85	CB04	4,096
1532	이륜	YAMAHA	YZ85 LW	CB10	4,224
1533	이륜	YAMAHA	YZF R1	RN22	17,091
1534	이륜	YAMAHA	YZF R-1 SP	RJ15	17,545
1535	이륜	YAMAHA	YZF R6	RJ15	14,436
1536	이륜	YAMAHA	YZF600	RJ27	14,190
1537	이륜	YAMAHA	YZF600R	4TV	7,555
1538	이륜	YAMAHA	YZF-R1	RN32	20,727
1539	이륜	YAMAHA	YZF-R1	RN49	20,727
1540	이륜	YAMAHA	YZF-R1 M	RN32	27,091
1541	이륜	YAMAHA	YZF-R3	RH07	5,709
1542	이륜	YAMAHA	YZF-R3A	RH12	5,600
1543	이륜	YAMAHA	ZY125T-13	55	1,991
1544	이륜	ZENGCHENG BENMA	노블레스125	SL125T-21	1,809
1545	이륜	ZHEJIANG JIAJUE	CHARMANT125(샤르망125)	JJ125T-28	1,091
1546	이륜	ZHEJIANG JIAJUE	미니호크125	JJ125T-2	2,136
1547	이륜	ZHEJIANG LINGYUN	JUMONG	LY125T-18	1,500
1548	이륜	ZHEJIANG LINGYUN	REVOLUTION	LB125T40	1,350
1549	이륜	ZHEJIANG ZHUFENG	HOLLIS	SHB125T-2	2,064
1550	이륜	ZHONGNENG	ZN125T-E	125T-E	5,900
1551	이륜	ZONGSHEN	ISHINE	ZS100	1,600
1552	이륜	ZONGSHEN PIAGGIO	MP18	APR125-2F	2,600
1553	이륜	바이크코리아	AK550I	SAA1AA	10,810
1554	이륜	바이크코리아	DOWNTOWN125I	SK25GA	3,900
1555	이륜	바이크코리아	X-TOWN 300I	KS60AB	5,440
1556	이륜	스포츠포터사이클코리아	1290 SUPER ADVENTURE S	V7940	25,900
1557	이륜	스포츠포터사이클코리아	390 DUKE	JPJ40	6,000

연번	차종	제 작 사	차 명	형 식	기준가격
1558	이륜	외국산기타	(사륜)ATV110CC	RED	1,091
1559	이륜	외국산기타	(사륜)ATV110CC	YELLOW	1,091
1560	이륜	외국산기타	(사륜)X6	CF625CC	9,909
1561	이륜	외국산기타	(사륜)X8	CF800CC	12,636
1562	이륜	외국산기타	(삼륜)3WHEEL ELECSCOOTE(3발전동스쿠터)	3wheel elecscoote	1,455
1563	이륜	외국산기타	(삼륜)FAMILIAR	GWR-2.0	4,500
1564	이륜	외국산기타	ALPHA	TLLR800Z	1,382
1565	이륜	외국산기타	AMOR(아모르)	KYJ801	1,618
1566	이륜	외국산기타	AURORA	TLLR801Z	1,482
1567	이륜	외국산기타	BUFFALO125	NF125N-A	1,982
1568	이륜	외국산기타	CF125T-16	CF125T-16	2,064
1569	이륜	외국산기타	CF250T-3 V3	V3	3,536
1570	이륜	외국산기타	CHICF	5YACAA6D	18,182
1571	이륜	외국산기타	DISTAR	DDS1	3,110
1572	이륜	외국산기타	EVTESLA	TESLA-4	2,900
1573	이륜	외국산기타	EYEWALL	LB125T10	1,636
1574	이륜	외국산기타	FMM125T-23	HS-F2	1,900
1575	이륜	외국산기타	FX-5	FX5	1,780
1576	이륜	외국산기타	GTR AERO FI	SE512	1,636
1577	이륜	외국산기타	HELENA(헬레나)	KYJ1001	1,618
1578	이륜	외국산기타	HT125T-24	TCJ	1,850
1579	이륜	외국산기타	JACKPOT	MD1	1,800
1580	이륜	외국산기타	JUMP100	CF100-111	2,270
1581	이륜	외국산기타	JY125T-2A	TDJ	3,536
1582	이륜	외국산기타	KANGDA125	KD125-18	1,980
1583	이륜	외국산기타	MONSTER125	RY125T-39	1,000
1584	이륜	외국산기타	MONSTEREVO125I	HL125T - B	1,600
1585	이륜	외국산기타	SAVE 125	DDV 1	3,550
1586	이륜	외국산기타	SOPHIA III	UN1200W	2,779
1587	이륜	외국산기타	T2	ZW125-T2	1,600
1588	이륜	외국산기타	TESLA	TESLA-3W	2,184
1589	이륜	외국산기타	TOYODAY	DY125T-12	2,090
1590	이륜	외국산기타	YX125T-G	125T-G	3,750
1591	이륜	외국산기타	ZN125T-36A	TCJ	1,850
1592	이륜	외국산기타	센트로	WE11	1,690
1593	이륜	외국산기타	원투5000	BK003	3,800
1594	이륜	외국산기타	키노100	KINO100	1,318
1595	이륜	외국산기타	팔콘125	WY125T-2	1,627
1596	이륜	외국산기타	팔콘150	WY150T-2	1,809
1597	이륜	외국산기타	포리125	ST125	1,763
1598	이륜	외국산기타	황소	SM125T-24	1,773

## 4-2. 기종분류

### 가. 국 산

(단위 : 천원)

연번	제 작 사	기 종 명	기준가격
1	KR모터스	(사륜)와우100R II	1,627
2	KR모터스	AIGLE125	3,265
3	KR모터스	DD11	1,718
4	KR모터스	DD110DLX	1,792
5	KR모터스	DD110STD	1,751
6	KR모터스	I-TANGO	1,465
7	KR모터스	VE125	1,955
8	KR모터스	VM110	1,628
9	KR모터스	VR125	2,037
10	KR모터스	그린투스125(GRANTUS125)	3,101
11	KR모터스	뉴티50UP(NEWTEE50UP)	1,137
12	KR모터스	델리로드100W(DELIROAD100W)	1,955
13	KR모터스	델리로드A(DELIROADA)	1,792
14	KR모터스	라온100(RAON100)	1,669
15	KR모터스	메가젯125(MEGAJET125)	2,855
16	KR모터스	미라쥬250DR(MIRAGE250DR)	4,492
17	KR모터스	미라쥬650PRO(MIRAGE650PRO)	6,547
18	KR모터스	비버125UPDLX(BEAVER125UPDLX)	1,841
19	KR모터스	비버125UPSTD(BEAVER125UPSTD)	1,751
20	KR모터스	비버125VDLX(BEAVER125VDLX)	2,037
21	KR모터스	비버125VSTD(BEAVER125VSTD)	1,955
22	KR모터스	아퀼라125(AQUILA125)	3,346
23	KR모터스	와우1002(WOW1002)	2,127
24	KR모터스	오타80(YOTTA80)	1,219
25	KR모터스	코멧250RC(COMET250RC)	4,255
26	KR모터스	코멧650RC(COMET650RC)	6,055
27	S&T MOTORS	(사륜)ALT180	2,864
28	S&T MOTORS	(사륜)ALT300	4,091
29	S&T MOTORS	(사륜)TE450	4,636
30	S&T MOTORS	AX100	612
31	S&T MOTORS	COMET125RC(코멧125RC)	3,545
32	S&T MOTORS	COMET250RC(코멧250RC)	4,727
33	S&T MOTORS	COMET650RC(코멧650RC)	6,727
34	S&T MOTORS	EXIV125SR(엑시브125R)	2,064
35	S&T MOTORS	FM100-II	639
36	S&T MOTORS	FR50	713
37	S&T MOTORS	FR80DLX	497
38	S&T MOTORS	GF125	1,335
39	S&T MOTORS	GP125E	632
40	S&T MOTORS	GP125N	725
41	S&T MOTORS	GRANDPRIX PLUS(그랑프리PLUS)	1,739
42	S&T MOTORS	GRANDPRIX(그랑프리)	1,632
43	S&T MOTORS	GS125CELL	1,012
44	S&T MOTORS	GS125STD	840
45	S&T MOTORS	GSX250E	2,661
46	S&T MOTORS	HA50	308
47	S&T MOTORS	PARTNER50(파트너50)	720
48	S&T MOTORS	RG125(감마모노125)	1,383
49	S&T MOTORS	RG125C(감마모노125C)	1,383
50	S&T MOTORS	RT125D(트로이125D)	2,136
51	S&T MOTORS	RX125	1,800
52	S&T MOTORS	RX125D	2,136

연번	제 작 사	기 종 명	기준가격
53	S&T MOTORS	TN125	1,383
54	S&T MOTORS	뉴티50UP	1,264
55	S&T MOTORS	수퍼AX100	798
56	S&T MOTORS	수퍼AX125	765
57	X-WAVE	(사륜)ATV빅110CC	1,364
58	X-WAVE	(사륜)BULL/ATV200CC, 스포츠타입ATV	3,091
59	X-WAVE	(사륜)CFMOTO U5/CF500CC,4륜,UTV	11,818
60	X-WAVE	(사륜)FARMER/150CC,다목적정통UTV	3,545
61	X-WAVE	(사륜)FARMER/ATV150CC, 2륜	2,636
62	X-WAVE	(사륜)NEW CRUISER 150GK/고카트150CC	2,909
63	X-WAVE	(사륜)NEW CRUISER XY500GK/CF수냉500CC	11,818
64	X-WAVE	(사륜)PROG ATV70CC	1,318
65	X-WAVE	(사륜)STORM/ATV200CC,2륜	3,273
66	X-WAVE	(사륜)X-HUNTER(엑스헌터)/2륜,4륜구동겸용	5,364
67	X-WAVE	(사륜)X-HUNTER(엑스헌터)/2륜,4륜구동겸용,제설장비장착	6,273
68	X-WAVE	(사륜)X-HUNTER(엑스헌터)/수냉300CC, 2륜(제설장비장착)	5,364
69	X-WAVE	(사륜)X-HUNTER(엑스헌터)/수냉300CC, 4륜(제설장비장착)	5,909
70	X-WAVE	(사륜)X-HUNTER(엑스헌터)/수냉300CC,2륜	4,455
71	X-WAVE	(사륜)X-HUNTER(엑스헌터)/수냉300CC,4륜	4,818
72	X-WAVE	(사륜)X-HUNTER(엑스헌터)/수냉550CC,4륜	6,273
73	X-WAVE	(사륜)X-RACING(엑스레이싱)/2500CC 온로드스	3,909
74	X-WAVE	(사륜)뉴 ATV110	1,182
75	X-WAVE	(사륜)엑스칼리 FA-G300/300CC	8,091
76	X-WAVE	(사륜)엑스칼리 FA-G450/스바루엔 진장착450CC	10,436
77	X-WAVE	(사륜)크루저1100/고카트,1100CC	17,273
78	X-WAVE	(사륜)크루저250/고카트,250CC	6,273
79	Y.T.M	(사륜)YT-SR80	4,090
80	대림오토바이	APPEAL	1,342
81	대림오토바이	AT100DF	3,142
82	대림오토바이	AT100DF(올코트100(차동장치))	3,398
83	대림오토바이	AT100F	2,675
84	대림오토바이	AT100F(올코트100)	2,828
85	대림오토바이	AT125D	3,952
86	대림오토바이	AT125DF(올코트125(차동장치))	4,289
87	대림오토바이	AT125F(올코트125)	3,767
88	대림오토바이	AT125TF(올코트125트렁크)	4,420
89	대림오토바이	CA100	1,759
90	대림오토바이	CB115드럼	1,816
91	대림오토바이	CB115디스크	1,890
92	대림오토바이	DS80K	1,440
93	대림오토바이	DX250	3,592
94	대림오토바이	FC125KF드럼(EURO3)	1,669
95	대림오토바이	FC125KF드럼(EURO4)	1,808
96	대림오토바이	FC125KF디스크(EURO3)	1,792
97	대림오토바이	FC125KF디스크(EURO4)	1,890
98	대림오토바이	LC125	1,874
99	대림오토바이	Q2다이나믹	3,191
100	대림오토바이	Q3	4,050
101	대림오토바이	SL125DLX(EURO3)	2,389
102	대림오토바이	SL125FDLX(EURO4)	2,446
103	대림오토바이	SL125FSTD(EURO4)	2,283
104	대림오토바이	SL125STD(EURO3)	2,225
105	대림오토바이	TR150	2,782
106	대림오토바이	UH115	1,710
107	대림오토바이	VD125(EURO3)	1,955
108	대림오토바이	VD125(EURO4)	1,955

연번	제 작 사	기 종 명	기준가격
109	대림오토바이	VF100F	1,620
110	대림오토바이	VL125K	2,815
111	대림오토바이	VN100F	1,669
112	대림오토바이	XQ125DOME	3,314
113	대림오토바이	XQ125FLAT	3,265
114	대림오토바이	XQ250	4,083
115	대림오토바이	ZAPPY	3,232
116	대림오토바이	시티에이스드림	1,825
117	대림오토바이	시티에이스디스크	1,775
118	대림오토바이	씨티에이스디스크	1,775
119	대림오토바이	씨티에이스디스크스마트키	1,825
120	대림오토바이	올코트125T	4,066
121	대림오토바이	위티50	1,399
122	대림오토바이	파스텔(EA035)	840
123	대림자동차공업	124CCDLX	1,383
124	대림자동차공업	ADVANCE	1,490
125	대림자동차공업	ALTINO	1,204
126	대림자동차공업	APPIA	919
127	대림자동차공업	CBX125	1,157
128	대림자동차공업	CITI-100A	1,318
129	대림자동차공업	CITI-100H	1,338
130	대림자동차공업	D-125	874
131	대림자동차공업	DB-125	728
132	대림자동차공업	DH100	545
133	대림자동차공업	DH100 II	567
134	대림자동차공업	DH100D	543
135	대림자동차공업	DH125	589
136	대림자동차공업	DH125X	654
137	대림자동차공업	DH88	757
138	대림자동차공업	DH88DLX	768
139	대림자동차공업	DH88STD(80-100CC)	719
140	대림자동차공업	DK50 D	933
141	대림자동차공업	G100	665
142	대림자동차공업	GH50H SCOOTER	982
143	대림자동차공업	GL-125	803
144	대림자동차공업	GL-125D	834
145	대림자동차공업	GL-125S	802
146	대림자동차공업	GLX125DLX	904
147	대림자동차공업	GLX125DLX캐스트	976
148	대림자동차공업	GLX125STD	852
149	대림자동차공업	GW90	981
150	대림자동차공업	GZ50G(MESSAGE)	1,136
151	대림자동차공업	H100P	641
152	대림자동차공업	H100S(P,UNCH)	567
153	대림자동차공업	HANDY	794
154	대림자동차공업	LEAD50	676
155	대림자동차공업	M56DLX	280
156	대림자동차공업	M56STD	282
157	대림자동차공업	MAGMA	1,917
158	대림자동차공업	MAJOR ATS(메이저 ATS)	1,227
159	대림자동차공업	MARIO(마리오 스마트키)	1,797
160	대림자동차공업	MARIO(마리오)	1,747
161	대림자동차공업	MX125 HUSTER	746
162	대림자동차공업	SE50C(BONITA, 보니따)	1,227
163	대림자동차공업	SG125	1,913
164	대림자동차공업	SOLAR(50CC)	416

연번	제 작 사	기 종 명	기준가격
165	대림자동차공업	ST125F(골드링F)	654
166	대림자동차공업	ST125W(골드링W)	729
167	대림자동차공업	ST50	1,500
168	대림자동차공업	SUPER LEAD	1,294
169	대림자동차공업	SWING124cc	1,238
170	대림자동차공업	T50	1,454
171	대림자동차공업	TACT	982
172	대림자동차공업	TRANS4V125	1,620
173	대림자동차공업	TRANSUP	1,772
174	대림자동차공업	VC-125어드밴스	1,509
175	대림자동차공업	VF-125	1,854
176	대림자동차공업	VF-125H	1,809
177	대림자동차공업	VJF-i	3,200
178	대림자동차공업	VL125 II(DAYSTAR125, 데이스타125 II)	3,230
179	대림자동차공업	VL125D(EFI)(DAYSTARD125(EFI), 데이스타(EFI))	2,972
180	대림자동차공업	VR-125	1,884
181	대림자동차공업	VS-125	1,865
182	대림자동차공업	VS-125H	1,900
183	대림자동차공업	VT-125	1,791
184	대림자동차공업	VT-250	2,820
185	대림자동차공업	VX-125(125CC)	1,248
186	대림자동차공업	WINK	860
187	대림자동차공업	기아CD-50	362
188	대림자동차공업	기아CG-125	758
189	대림자동차공업	기아CL-90	521
190	대림자동차공업	기아KM-50	404
191	대림자동차공업	기아모페드48CC	323
192	대림자동차공업	기아보라매M56	296
193	대림자동차공업	수퍼핸디2STD	378
194	대림자동차공업	편치	641
195	대림자동차공업	핸디 II	448
196	대림자동차공업	핸디 II STD	485
197	대림자동차공업	핸디GLX125(DA)	1,625
198	번성삼륜차	(삼륜)CT에이스	4,200
199	성지기업	(삼륜)SJEKL101B	3,627
200	성지기업	(삼륜)SJEKL401B	3,354
201	성지기업	(삼륜)에코타S100	3,845
202	에코카	(사륜)ECO-I2	9,000
203	포림	ACTTOMR-1540	1,313
204	한국소형특수자동차	(삼륜)방방-뉴방방 씨티에이스 110cc	3,436
205	한국소형특수자동차	(삼륜)슈퍼킹-코디50cc	2,755
206	한국소형특수자동차	(삼륜)오토봉고-데이스타125cc/화물용	5,182
207	한솔바이크	SCUD250(스커트250)	2,430
208	한솔모터스	CF100 GOLD	1,070
209	한솔모터스	CF110 GOLD	1,218
210	한솔바이크	HUB-P110(허버 P110)	1,273
211	한솔바이크	ISHINE100(아이샤인100)	1,160
212	한솔바이크	MAYPOLE50(메이폴50)	1,004

## 나. 외국산

(단위 : 천원)

연번	제 작 사	기 종 명	기준가격
1	AEON	(사륜)AVENGER/8×8	40,000
2	AEON	(사륜)BIGFOOT/6×6	22,000
3	AEON	(사륜)COBRA100	1,727
4	AEON	(사륜)COBRA220	4,955
5	AEON	(사륜)COBRA320	5,409
6	AEON	(사륜)COBRA50	2,977
7	AEON	(사륜)CROSLAND300	5,886
8	AEON	(사륜)CUBE	9,773
9	AEON	(사륜)MINI-KOLT50	1,364
10	AEON	(사륜)RESPONE/8×8	34,500
11	AEON	(사륜)VANGUARD2/6×6	15,000
12	APRILIA	CAPONORDRALLY	18,182
13	APRILIA	CAPONORDTRAVELPACK	17,273
14	APRILIA	DORSODURO	14,909
15	APRILIA	DORSODURO FACTORY	17,000
16	APRILIA	DORSODURO1200ABS	13,636
17	APRILIA	ETV1000CAPONORD	15,272
18	APRILIA	MOJITO 50	3,090
19	APRILIA	RS4 125 REPLICA	5,445
20	APRILIA	RS50	3,701
21	APRILIA	RSV100R	16,818
22	APRILIA	RSV100R FACTORY	20,181
23	APRILIA	RSV4 FACTORY	34,545
24	APRILIA	RSV4 FACTORY APRC SE	49,545
25	APRILIA	RSV4 R	23,545
26	APRILIA	RSV4FACTORY ABS	28,182
27	APRILIA	RSV4R ABS	20,455
28	APRILIA	RSV4RF	26,818
29	APRILIA	RSV4RR	21,363
30	APRILIA	RSV4RR-RP(RSV4RACEPACK)	28,182
31	APRILIA	RXV4.5	14,091
32	APRILIA	SCARABEO100 4T	3,000
33	APRILIA	SCARABEO125 4T	4,409
34	APRILIA	SCARABEO250	5,727
35	APRILIA	SCARABEO500	9,545
36	APRILIA	SHIVER750 GT	15,000
37	APRILIA	SHIVER750 GT ABS	15,909
38	APRILIA	SHIVERABS750	12,636
39	APRILIA	SR50	4,273
40	APRILIA	SR50R	4,273
41	APRILIA	SRMOTARD125SBK(SRMT125)	2,900
42	APRILIA	SXV5.5	14,091
43	APRILIA	TUONOV4FACTORY	23,000
44	APRILIA	TUONOV4RR	18,636
45	ARCTIC CAT	(사륜)ARCTIC CAT250	5,000
46	ARCTIC CAT	(사륜)ARCTIC CAT366	7,182
47	ARLEN NESS	ARLEN NESS VISION TOUR(알렌네스 비전 투어)	39,091
48	ARLEN NESS	ARLEN NESS VISION(알렌네스 비전)	39,091
49	ARLEN NESS	HIGH LINER	57,272
50	ARLEN NESS	LOW LINER	57,272
51	ARLEN NESS	SPEED LINER	57,272
52	ARTIC CAT	PROWLER1000XTZ	26,363
53	ARTIC CAT	PROWLER550XT	20,818
54	ARTIC CAT	PROWLER700HDX	24,545



연번	제 작 사	기 종 명	기준가격
55	BMTA	에블루션125	1,673
56	BMTA	토피아125R	1,590
57	BMW	C EVOLUTION N1T	20,119
58	BMW	C650 GT N0M	13,672
59	BMW	C650 GT NB5	13,549
60	BMW	C650 GT ND2	13,549
61	BMW	C650 SPORT N0V	13,255
62	BMW	C650 SPORT NB5	13,181
63	BMW	C650 SPORT ND2	13,181
64	BMW	F800 GS ADVENTURE N2L	16,265
65	BMW	F800 GS ADVENTURE NOL	16,593
66	BMW	F800GSN50	15,218
67	BMW	F800 GS NB5	15,545
68	BMW	F800 GS ND2	15,300
69	BMW	F800 GT N1X	13,917
70	BMW	F800 GT NB5	13,835
71	BMW	F800 GT ND2	13,999
72	BMW	F800 R NA5	12,944
73	BMW	F800 R ND2	12,944
74	BMW	F800 R ND7	13,271
75	BMW	G310 GS N0Z	5,785
76	BMW	G310 GS N1D	5,785
77	BMW	G310 GS NA5	5,785
78	BMW	G310 R WN1C	5,212
79	BMW	G310 R WN1D	5,294
80	BMW	G310 R YN0Z	5,212
81	BMW	HP4 RACE N2E	79,945
82	BMW	K1600 B ND2	29,463
83	BMW	K1600 GRAND AMERICA N1Z	31,917
84	BMW	K1600 GRAND AMERICA ND2	30,935
85	BMW	K1600 GT N1U	29,512
86	BMW	K1600 GT N1Y	29,921
87	BMW	K1600 GT ND2	29,512
88	BMW	K1600 GTL N44	32,195
89	BMW	K1600 GTL NB5	32,032
90	BMW	K1600 GTL NC9	32,768
91	BMW	R NineT H01	20,422
92	BMW	R NineT H02	20,422
93	BMW	R NineT ND2	19,276
94	BMW	R NineT PURE N0Y	15,856
95	BMW	R NineT RACER	16,912
96	BMW	R NineT SCRAMBLER N1R	17,182
97	BMW	R NineT Style	20,504
98	BMW	R NineT Urban G/S	16,904
99	BMW	R1000 RR ND2	20,978
100	BMW	R1000 RR ND6	21,101
101	BMW	R1000 RR ND7	21,592
102	BMW	R1200 GS ADVENTURE N1F	28,391
103	BMW	R1200 GS ADVENTURE N1H(Exclusive)	28,309
104	BMW	R1200 GS ADVENTURE NA5	27,818
105	BMW	R1200 GS N1S(Exclusive)	25,495
106	BMW	R1200 GS N86(Rallye)	25,331
107	BMW	R1200 GS NB5	25,085
108	BMW	R1200 GS ND2	25,208
109	BMW	R1200 R N1F	19,996
110	BMW	R1200 R N1S	19,915

연번	제 작 사	기 종 명	기준가격
111	BMW	R1200 R NA5	19,587
112	BMW	R1200 RS N1N	20,716
113	BMW	R1200 RS N2B	20,471
114	BMW	R1200 RS ND2	20,062
115	BMW	R1200 RT U751	24,660
116	BMW	R1200 RT WN1K	25,151
117	BMW	R1200 RT WN1L	25,315
118	BMW	S1000 R N0Y	17,239
119	BMW	S1000 R N1Y	17,403
120	BMW	S1000 R ND7	17,812
121	BMW	S1000 XR NA5	21,485
122	BMW	S1000 XR NOM	21,608
123	BMW	S1000 XR NOX	22,083
124	CAN AM	(사륜)OUTLANDER 400 EFI	9,818
125	CAN AM	(사륜)OUTLANDER 400 MAX XT EFI	12,909
126	CAN AM	(사륜)OUTLANDER 400 XT EFI	12,000
127	CAN AM	(사륜)OUTLANDER 500 EFI	10,818
128	CAN AM	(사륜)OUTLANDER 500 MAX XT EFI	13,818
129	CAN AM	(사륜)OUTLANDER 500XT EFI	12,455
130	CAN AM	(사륜)OUTLANDER 650 EFI	11,727
131	CAN AM	(사륜)OUTLANDER 650 MAX XT EFI	15,636
132	CAN AM	(사륜)OUTLANDER 650 XT EFI	14,000
133	CAN AM	(사륜)OUTLANDER 800R EFI	14,909
134	CAN AM	(사륜)OUTLANDER 800R MAX LTD	19,000
135	CAN AM	(사륜)OUTLANDER 800R MAX XT EFI	17,182
136	CAN AM	(사륜)OUTLANDER 800R MAX XT-P EFI	18,000
137	CAN AM	(사륜)OUTLANDER 800R XT EFI	15,818
138	CAN AM	(사륜)OUTLANDER 800R XT-P EFI	17,545
139	CFMOTO	(사륜)CFMOTO X1/수냉500CC,4륜,2륜구동겸용	8,091
140	CFMOTO	(사륜)CFMOTO X6/CF625CC,4륜,2륜구동겸용	9,909
141	CFMOTO	(사륜)CFORCE500/4륜,2륜구동겸용	8,636
142	CFMOTO	(사륜)CFORCE500/제설장비장착	9,545
143	CFMOTO	(사륜)CFORCE500B/제설장비장착	8,636
144	CFMOTO	(사륜)CFORCE550AU-6/제설장비장착	10,500
145	CFMOTO	(사륜)CFORCE550EPS/4륜,2륜구동겸용	9,545
146	CFMOTO	(사륜)CFORCE600/4륜,2륜구동겸용	9,909
147	CFMOTO	(사륜)CFORCE600/제설장비장착	10,000
148	CFMOTO	(사륜)CFORCE800/4륜,2륜구동겸용	11,500
149	CFMOTO	(사륜)CFORCE800/제설장비장착	13,182
150	CFMOTO	(사륜)CFORCE800EPS/4륜,2륜구동겸용	14,000
151	CFMOTO	(사륜)LEOPARD/ATV250CC, 2륜	3,273
152	CFMOTO	(사륜)TERRACROSS Z6-625EX/4륜구동(4×4) 다목적레저차량 600cc	14,091
153	CFMOTO	(사륜)JFORCE500/제설장비장착	11,818
154	CFMOTO	(사륜)JFORCE550	13,182
155	CFMOTO	(사륜)JFORCE800/제설장비장착	16,364
156	CFMOTO	(사륜)X-DUMP/700-2UP,4인승,UTV	12,727
157	CFMOTO	(사륜)Z6/다목적레저차량600CC,4륜,UTV	11,818
158	CFMOTO	(사륜)ZFORCE600	11,818
159	CFMOTO	(사륜)ZFORCE600/제설장비장착	13,000
160	CFMOTO	(사륜)ZFORCE600EX	13,000
161	CFMOTO	(사륜)ZFORCE600EX/제설장비장착	13,000
162	CFMOTO	(사륜)ZFORCE800	15,455
163	CFMOTO	(사륜)ZFORCE800EX	16,364
164	CFMOTO	(사륜)ZFORCE800EX/제설장비장착	17,273
165	DINLI	(사륜)CENTHOR700	9,000
166	DINLI	(사륜)DL801	3,727

연번	제 작 사	기 종 명	기준가격
167	DUCATI	959 Panigale	20,864
168	DUCATI	959 Panigale Corse	23,727
169	DUCATI	Diavel	23,727
170	DUCATI	Diavel Carbon	29,045
171	DUCATI	Hypermotard 939	15,136
172	DUCATI	Hypermotard 939 SP	20,045
173	DUCATI	Monster 1200	17,591
174	DUCATI	Monster 1200 S	21,273
175	DUCATI	Monster 797	11,864
176	DUCATI	Monster 821	14,318
177	DUCATI	Multistrada 1200 Enduro	28,064
178	DUCATI	Multistrada 1260 Pikes Peak	32,564
179	DUCATI	Multistrada 1260 S	26,591
180	DUCATI	Multistrada 950	17,182
181	DUCATI	Panigale V4 Speciale	54,000
182	DUCATI	SuperSport	16,527
183	DUCATI	SuperSport S	18,818
184	DUCATI	XDiavel	25,364
185	DUCATI	XDiavel S	30,109
186	DUCATI MOTOR HOLDING S.P.A	999	27,000
187	DUCATI MOTOR HOLDING S.P.A	1199	27,727
188	DUCATI MOTOR HOLDING S.P.A	1098 TRICOLORE(1098트리콜로)	35,000
189	DUCATI MOTOR HOLDING S.P.A	1098R T/B	70,000
190	DUCATI MOTOR HOLDING S.P.A	1098S	35,000
191	DUCATI MOTOR HOLDING S.P.A	1199 PANIGALE ABS(1199파니갈레 ABS)	29,000
192	DUCATI MOTOR HOLDING S.P.A	1199 PANIGALE R(1199파니갈레 R)	45,364
193	DUCATI MOTOR HOLDING S.P.A	1199 PANIGALE S ABS(1199파니갈레 S ABS)	36,273
194	DUCATI MOTOR HOLDING S.P.A	1199 PANIGALE S TRICOLORE ABS(파니갈레 S 트리콜로레 ABS)	44,091
195	DUCATI MOTOR HOLDING S.P.A	1199 PANIGALE SUPERLEGGERA(1199파니갈레 슈퍼레제라)	95,455
196	DUCATI MOTOR HOLDING S.P.A	1299 PANIGALE R FINAL EDITION(1299 파니갈레 알 파이널 에디션)	54,455
197	DUCATI MOTOR HOLDING S.P.A	1299PANIGALEABS(1299파니갈레ABS)	29,545
198	DUCATI MOTOR HOLDING S.P.A	1299PANIGALESABS(1299파니갈레SABS)	36,818
199	DUCATI MOTOR HOLDING S.P.A	899 PANIGALE ABS(899파니갈레)	21,727
200	DUCATI MOTOR HOLDING S.P.A	899PANIGALE(899파니갈레)	21,727
201	DUCATI MOTOR HOLDING S.P.A	DIAVEL CARBON(Matt Carbon and Asphalt Grey)	31,636
202	DUCATI MOTOR HOLDING S.P.A	GT1000 TOURING(스포르츠클래식)	20,455
203	DUCATI MOTOR HOLDING S.P.A	HYM(HYPER MOTARD)	15,909
204	DUCATI MOTOR HOLDING S.P.A	HYPER MOTARD 1100S	20,909
205	DUCATI MOTOR HOLDING S.P.A	HYPERMOTARD(하이퍼모타드)	15,909
206	DUCATI MOTOR HOLDING S.P.A	M1100 EVO 20TH ANNIVERSARY(MONSTER 1100 EVO 20TH ANNIVERSARY)	19,545
207	DUCATI MOTOR HOLDING S.P.A	M1100 EVO DIESEL(MONSTER 1100 EVO DIESEL)	21,727
208	DUCATI MOTOR HOLDING S.P.A	M696 PLUS 20TH ANNIVERSARY(MONSTER 696+ 20TH ANNIVERSARY)	13,364
209	DUCATI MOTOR HOLDING S.P.A	M696 PLUS ABS 20TH ANNIVERSARY(MONSTER 696+ ABS 20TH ANNIVERSARY)	14,455
210	DUCATI MOTOR HOLDING S.P.A	M796 ABS 20TH ANNIVERSARY(MONSTER 796 ABS 20TH ANNIVERSARY)	16,273
211	DUCATI MOTOR HOLDING S.P.A	MONSTER 1200 R(Black)	26,182
212	DUCATI MOTOR HOLDING S.P.A	MONSTER 1200 R(RED)	25,909
213	DUCATI MOTOR HOLDING S.P.A	MONSTER 1200 S GREY(몬스터1200S그레이)(Liquid Concrete Grey)	23,455
214	DUCATI MOTOR HOLDING S.P.A	MONSTER 797(DARK/WHITE)	13,455
215	DUCATI MOTOR HOLDING S.P.A	MONSTER 797(RED)	13,182
216	DUCATI MOTOR HOLDING S.P.A	MONSTER 821 GREY(몬스터821그레이)(Dust grey)	15,636
217	DUCATI MOTOR HOLDING S.P.A	MONSTER S4R S(몬스터 S4R S)	23,181
218	DUCATI MOTOR HOLDING S.P.A	MONSTER S4R(몬스터 S4R)	19,545
219	DUCATI MOTOR HOLDING S.P.A	MONSTER1100EVO(몬스터1100에보)	18,909
220	DUCATI MOTOR HOLDING S.P.A	MONSTER1200S(몬스터1200S)	23,182
221	DUCATI MOTOR HOLDING S.P.A	MONSTER695(몬스터695)	11,700
222	DUCATI MOTOR HOLDING S.P.A	MONSTER696(몬스터696)	12,273

연번	제 작 사	기 종 명	기준가격
223	DUCATI MOTOR HOLDING S,P,A	MONSTER696ABS(몬스터696플러스ABS)	12,273
224	DUCATI MOTOR HOLDING S,P,A	MONSTER796(몬스터796)	14,091
225	DUCATI MOTOR HOLDING S,P,A	MONSTER796ABS(몬스터796ABS)	14,091
226	DUCATI MOTOR HOLDING S,P,A	MTS1200 GT(MULTISTRADA 1200 GRAN TURISMO)	30,818
227	DUCATI MOTOR HOLDING S,P,A	MULTI STRADA 1000SDS	20,454
228	DUCATI MOTOR HOLDING S,P,A	MULTISTRADA 1100S(멀티스트라다 1100S)	20,909
229	DUCATI MOTOR HOLDING S,P,A	MULTISTRADA 1200 ENDURO Pro(멀티스트라다 1200 엔듀로 프로)	34,091
230	DUCATI MOTOR HOLDING S,P,A	MULTISTRADA 1200 ENDURO TOURING GREY	32,727
231	DUCATI MOTOR HOLDING S,P,A	MULTISTRADA 1200 ENDURO TOURING RED	32,455
232	DUCATI MOTOR HOLDING S,P,A	MULTISTRADA 1200 ENDURO TOURING WHITE	32,727
233	DUCATI MOTOR HOLDING S,P,A	MULTISTRADA 1200 S(GERY)	28,909
234	DUCATI MOTOR HOLDING S,P,A	MULTISTRADA 1260	22,500
235	DUCATI MOTOR HOLDING S,P,A	MULTISTRADA 1260 S Grey(멀티스트라다 1260 에스 그레이)	29,818
236	DUCATI MOTOR HOLDING S,P,A	MULTISTRADA 1260 S Red(멀티스트라다 1260 에스 레드)	29,545
237	DUCATI MOTOR HOLDING S,P,A	MULTISTRADA 1260 S White(멀티스트라다 1260 에스 화이트)	29,818
238	DUCATI MOTOR HOLDING S,P,A	MULTISTRADA 620(멀티스트라다 620)	11,636
239	DUCATI MOTOR HOLDING S,P,A	MULTISTRADA 950(RED)	18,636
240	DUCATI MOTOR HOLDING S,P,A	MULTISTRADA 950(WHITE)	18,909
241	DUCATI MOTOR HOLDING S,P,A	MULTISTRADA1200STOURINGRED(멀티스트라다1200S투어링레드)	29,182
242	DUCATI MOTOR HOLDING S,P,A	MULTISTRADA1200STOURINGWHITE(멀티스트라다1200S투어링화이트)	29,455
243	DUCATI MOTOR HOLDING S,P,A	MULTISTRADA1200TOURING(멀티스트라다1200투어링)	23,545
244	DUCATI MOTOR HOLDING S,P,A	MULTISTRADASTOURING(멀티스트라다S투어링)	29,000
245	DUCATI MOTOR HOLDING S,P,A	PANIGALE V4	27,654
246	DUCATI MOTOR HOLDING S,P,A	PANIGALE V4 S	35,590
247	DUCATI MOTOR HOLDING S,P,A	PANIGALE V4 Speciale Magnesium Wheel(파니갈레 브이 4 스페치알레 마그네슘 휠)	60,000
248	DUCATI MOTOR HOLDING S,P,A	PANIGALE V4 Speciale(파니갈레 브이 4 스페치알레)	55,273
249	DUCATI MOTOR HOLDING S,P,A	PANIGALER(파니갈레R)	46,273
250	DUCATI MOTOR HOLDING S,P,A	SCRAMBLER 800 Icon(Silver Ice)	12,364
251	DUCATI MOTOR HOLDING S,P,A	SCRAMBLER 800 Mach 2.0(스크램블러 800 마크 2.0)	14,818
252	DUCATI MOTOR HOLDING S,P,A	SCRAMBLER Cafe Racer(Black Coffee)	15,000
253	DUCATI MOTOR HOLDING S,P,A	SCRAMBLER Desert Sled(Red Dusk)	15,000
254	DUCATI MOTOR HOLDING S,P,A	SCRAMBLER Desert Sled(White Mirage)	15,273
255	DUCATI MOTOR HOLDING S,P,A	SCRAMBLER Eleven Special(스크램블러 일레븐 스페셜)	19,000
256	DUCATI MOTOR HOLDING S,P,A	SCRAMBLER Eleven Sport(스크램블러 일레븐 스포트)	20,455
257	DUCATI MOTOR HOLDING S,P,A	SCRAMBLER Eleven(스크램블러 일레븐)	18,091
258	DUCATI MOTOR HOLDING S,P,A	SF1100(STREET FIGHTER1100)	25,364
259	DUCATI MOTOR HOLDING S,P,A	SF1100S(STREET FIGHTER S)	30,455
260	DUCATI MOTOR HOLDING S,P,A	SPORT1000	17,090
261	DUCATI MOTOR HOLDING S,P,A	ST3S ABS	21,636
262	DUCATI MOTOR HOLDING S,P,A	SUPERSPORT S(RED)	20,455
263	DUCATI MOTOR HOLDING S,P,A	SUPERSPORT S(WHITE)	20,727
264	DUCATI MOTOR HOLDING S,P,A	SUPERSPORT(RED)	18,000
265	DUCATI MOTOR HOLDING S,P,A	폴스마트1000LE	22,727
266	E-TON	(사륜)FX-ROVER	3,091
267	E-TON	(사륜)VECTOR250(백터250)	4,364
268	E-TON	(사륜)바이퍼(RXL70)미니ATV	2,264
269	E-TON	(사륜)바이퍼150(RTL150)	3,455
270	E-TON	(사륜)바이퍼90R(RTL90)	2,591
271	E-TON	(사륜)유콘-ST150(EXL150)	4,091
272	E-TON	(사륜)챌린저150(CXL150)	3,818
273	E-TON	(사륜)챌린저150CAMO(CXL150)	3,864
274	GILERA	FUOCO500ie	15,364
275	GILERA	NEXUS300ie	10,455
276	GILERA	NEXUS500ie	9,636
277	GILERA	RUNNER VX125	4,409
278	GMK	EV SPEIAL	1,673

연번	제 작 사	기 종 명	기준가격
279	HARLEY-DAVIDSON	Breakout® 114(Black Tempest )	27,000
280	HARLEY-DAVIDSON	Breakout® 114(Legend Blue Denim )	28,636
281	HARLEY-DAVIDSON	Breakout® 114(Silver Fortune )	27,000
282	HARLEY-DAVIDSON	Breakout® 114(Twisted Cherry )	27,000
283	HARLEY-DAVIDSON	Breakout® 114(Vivid Black )	27,000
284	HARLEY-DAVIDSON	Breakout®(Black Tempest )	25,364
285	HARLEY-DAVIDSON	Breakout®(Silver Fortune )	25,364
286	HARLEY-DAVIDSON	Breakout®(Twisted Cherry )	25,364
287	HARLEY-DAVIDSON	Breakout®(Vivid Black )	25,364
288	HARLEY-DAVIDSON	CVOTM Limited(Black Earth Fade )	53,591
289	HARLEY-DAVIDSON	CVOTM Limited(Burgundy Cherry Sunglo Fade )	53,591
290	HARLEY-DAVIDSON	CVOTM Limited(Odyssey Blue )	56,455
291	HARLEY-DAVIDSON	CVOTM Road Glide®(Black Earth & Vivid Black )	45,000
292	HARLEY-DAVIDSON	CVOTM Road Glide®(Gunship Gray )	45,000
293	HARLEY-DAVIDSON	CVOTM Road Glide®(Orange Lava & Dark Alloy )	45,000
294	HARLEY-DAVIDSON	CVOTM Street Glide®(Dark Alloy & Black Denim )	45,818
295	HARLEY-DAVIDSON	CVOTM Street Glide®(Gunship Gray )	45,818
296	HARLEY-DAVIDSON	CVOTM Street Glide®(Orange Lava & Black Denim )	45,818
297	HARLEY-DAVIDSON	Deluxe(Electric Blue )	24,136
298	HARLEY-DAVIDSON	Deluxe(Silver Fortune / Sumatra Brown )	24,545
299	HARLEY-DAVIDSON	Deluxe(Twisted Cherry )	24,136
300	HARLEY-DAVIDSON	Deluxe(Vivid Black )	24,136
301	HARLEY-DAVIDSON	Deluxe(Wicked Red / Twisted Cherry )	24,545
302	HARLEY-DAVIDSON	Fat Bob® 114(Black Denim )	23,318
303	HARLEY-DAVIDSON	Fat Bob® 114(Bonneville Salt Denim )	23,318
304	HARLEY-DAVIDSON	Fat Bob® 114(Industrial Gray Denim )	23,318
305	HARLEY-DAVIDSON	Fat Bob® 114(Red Iron Denim )	23,318
306	HARLEY-DAVIDSON	Fat Bob® 114(Vivid Black )	23,318
307	HARLEY-DAVIDSON	Fat Bob®(Black Denim )	21,682
308	HARLEY-DAVIDSON	Fat Bob®(Bonneville Salt Denim )	21,682
309	HARLEY-DAVIDSON	Fat Bob®(Red Iron Denim )	21,682
310	HARLEY-DAVIDSON	Fat Bob®(Vivid Black )	21,682
311	HARLEY-DAVIDSON	Fat Boy® 114(Black Tempest )	25,364
312	HARLEY-DAVIDSON	Fat Boy® 114(Bonneville Salt Pearl )	25,364
313	HARLEY-DAVIDSON	Fat Boy® 114(Industrial Gray )	25,364
314	HARLEY-DAVIDSON	Fat Boy® 114(Legend Blue / Vivid Black )	26,182
315	HARLEY-DAVIDSON	Fat Boy® 114(Legend Blue Denim )	26,182
316	HARLEY-DAVIDSON	Fat Boy® 114(Vivid Black )	25,364
317	HARLEY-DAVIDSON	Fat Boy® 114(Wicked Red / Twisted Cherry )	25,773
318	HARLEY-DAVIDSON	Fat Boy®(Black Tempest )	22,909
319	HARLEY-DAVIDSON	Fat Boy®(Bonneville Salt Pearl )	22,909
320	HARLEY-DAVIDSON	Fat Boy®(Industrial Gray )	22,909
321	HARLEY-DAVIDSON	Fat Boy®(Vivid Black )	22,909
322	HARLEY-DAVIDSON	Fat Boy®(Wicked Red / Twisted Cherry )	23,318
323	HARLEY-DAVIDSON	Forty-Eight®Special(BilliardWhite )	16,936
324	HARLEY-DAVIDSON	Forty-Eight® Special(Vivid Black )	16,936
325	HARLEY-DAVIDSON	Forty-Eight® Special(Wicked Red )	16,936
326	HARLEY-DAVIDSON	Forty-Eight®(Hard Candy Shattered Flake )	17,345
327	HARLEY-DAVIDSON	Forty-Eight®(Legend Blue Denim )	17,591
328	HARLEY-DAVIDSON	Forty-Eight®(Red Iron Denim )	16,936
329	HARLEY-DAVIDSON	Forty-Eight®(Twisted Cherry )	16,936
330	HARLEY-DAVIDSON	Forty-Eight®(Vivid Black )	16,936
331	HARLEY-DAVIDSON	Harley-Davidson Street® 750(Black Denim )	9,327
332	HARLEY-DAVIDSON	Harley-Davidson Street® 750(Bonneville Salt Pearl )	9,327
333	HARLEY-DAVIDSON	Harley-Davidson Street® 750(Bonneville Salt Pearl Deluxe )	9,736
334	HARLEY-DAVIDSON	Harley-Davidson Street® 750(Vivid Black )	9,327

연번	제 작 사	기 종 명	기준가격
335	HARLEY-DAVIDSON	Harley-Davidson Street® 750(Vivid Black Deluxe )	9,736
336	HARLEY-DAVIDSON	Harley-Davidson Street® 750(Wicked Red )	9,327
337	HARLEY-DAVIDSON	Harley-Davidson Street® 750(Wicked Red Deluxe )	9,736
338	HARLEY-DAVIDSON	Heritage Classic 114(Industrial Gray Denim / Black Denim )	26,509
339	HARLEY-DAVIDSON	Heritage Classic 114(Legend Blue / Vivid Black )	26,918
340	HARLEY-DAVIDSON	Heritage Classic 114(Olive Gold / Black Tempest )	26,509
341	HARLEY-DAVIDSON	Heritage Classic 114(Red Iron Denim )	26,100
342	HARLEY-DAVIDSON	Heritage Classic 114(Silver Fortune )	26,100
343	HARLEY-DAVIDSON	Heritage Classic 114(Twisted Cherry )	26,100
344	HARLEY-DAVIDSON	Heritage Classic 114(Vivid Black )	26,100
345	HARLEY-DAVIDSON	Heritage Classic(Industrial Gray Denim / Black Denim )	24,873
346	HARLEY-DAVIDSON	Heritage Classic(Olive Gold / Black Tempest )	24,873
347	HARLEY-DAVIDSON	Heritage Classic(Silver Fortune )	24,464
348	HARLEY-DAVIDSON	Heritage Classic(Twisted Cherry )	24,464
349	HARLEY-DAVIDSON	Heritage Classic(Vivid Black )	24,464
350	HARLEY-DAVIDSON	Iron1200™(BilliardWhite )	15,464
351	HARLEY-DAVIDSON	Iron 1200™(Twisted Cherry )	15,464
352	HARLEY-DAVIDSON	Iron 1200™(Vivid Black )	15,464
353	HARLEY-DAVIDSON	Iron 883™(Black Denim )	14,482
354	HARLEY-DAVIDSON	Iron 883™(Bonneville Salt Denim )	14,482
355	HARLEY-DAVIDSON	Iron 883™(Hard Candy Chameleon Flake )	14,891
356	HARLEY-DAVIDSON	Iron 883™(Industrial Gray Denim )	14,482
357	HARLEY-DAVIDSON	Iron 883™(Wicked Red )	14,482
358	HARLEY-DAVIDSON	Low Rider®(Bonneville Salt Pearl )	19,636
359	HARLEY-DAVIDSON	Low Rider®(Electric Blue )	19,636
360	HARLEY-DAVIDSON	Low Rider®(Vivid Black )	19,636
361	HARLEY-DAVIDSON	Low Rider®(Wicked Red )	19,636
362	HARLEY-DAVIDSON	Road Glide® Ultra(Electric Blue )	36,818
363	HARLEY-DAVIDSON	Road Glide® Ultra(Industrial Gray )	36,818
364	HARLEY-DAVIDSON	Road Glide® Ultra(Silver Fortune / Black Tempest )	36,818
365	HARLEY-DAVIDSON	Road Glide® Ultra(Silver Fortune / Sumatra Brown )	36,818
366	HARLEY-DAVIDSON	Road Glide® Ultra(Twisted Cherry )	36,818
367	HARLEY-DAVIDSON	Road Glide® Ultra(Vivid Black )	36,818
368	HARLEY-DAVIDSON	Road Glide® Ultra(Wicked Red / Twisted Cherry )	36,818
369	HARLEY-DAVIDSON	Road King® Special(Bonneville Salt Pearl )	31,091
370	HARLEY-DAVIDSON	Road King® Special(Hard Candy Hot Rod Red Flake )	31,909
371	HARLEY-DAVIDSON	Road King® Special(Vivid Black )	31,091
372	HARLEY-DAVIDSON	Road King® Special(Wicked Red )	31,091
373	HARLEY-DAVIDSON	Road King®(Electric Blue / Silver Fortune )	31,091
374	HARLEY-DAVIDSON	Road King®(Hard Candy Shattered Flake )	31,091
375	HARLEY-DAVIDSON	Road King®(Olive Gold / Black Tempest )	31,091
376	HARLEY-DAVIDSON	Road King®(Silver Fortune / Sumatra Brown )	31,091
377	HARLEY-DAVIDSON	Road King®(Twisted Cherry )	30,273
378	HARLEY-DAVIDSON	Road King®(Vivid Black )	30,273
379	HARLEY-DAVIDSON	Roadster™(Corona Yellow Pearl )	17,755
380	HARLEY-DAVIDSON	Roadster™(Electric Blue / Silver Fortune )	18,164
381	HARLEY-DAVIDSON	Roadster™(Industrial Gray Denim / Black Denim )	18,164
382	HARLEY-DAVIDSON	Roadster™(Sumatra Brown )	17,755
383	HARLEY-DAVIDSON	Roadster™(Vivid Black )	17,755
384	HARLEY-DAVIDSON	Softail Slim®(Black Denim )	21,273
385	HARLEY-DAVIDSON	Softail Slim®(Bonneville Salt Denim )	21,273
386	HARLEY-DAVIDSON	Softail Slim®(Industrial Gray Denim )	21,273
387	HARLEY-DAVIDSON	Softail Slim®(Vivid Black )	21,273
388	HARLEY-DAVIDSON	Softail Slim®(Wicked Red )	21,273
389	HARLEY-DAVIDSON	Street Bob®(Industrial Gray Denim / Black Denim )	20,045
390	HARLEY-DAVIDSON	Street Bob®(Olive Gold )	19,636

연번	제 작 사	기 종 명	기준가격
391	HARLEY-DAVIDSON	Street Bob®(Red Iron Denim )	19,636
392	HARLEY-DAVIDSON	Street Bob®(Vivid Black )	19,636
393	HARLEY-DAVIDSON	Street Bob®(Wicked Red / Twisted Cherry )	20,045
394	HARLEY-DAVIDSON	Street Rod®(Bonneville Salt Denim )	10,555
395	HARLEY-DAVIDSON	Street Rod®(Electric Blue )	10,555
396	HARLEY-DAVIDSON	Street Rod®(Olive Gold )	10,555
397	HARLEY-DAVIDSON	Street Rod®(Red Iron Denim )	10,555
398	HARLEY-DAVIDSON	Street Rod®(Vivid Black )	10,555
399	HARLEY-DAVIDSON	SuperLow®(Bonneville Salt Pearl )	11,864
400	HARLEY-DAVIDSON	SuperLow®(Corona Yellow Pearl )	11,864
401	HARLEY-DAVIDSON	SuperLow®(Vivid Black )	11,864
402	HARLEY-DAVIDSON	SuperLow®(Wicked Red / Twisted Cherry )	12,273
403	HARLEY-DAVIDSON	Ultra Limited Low(Industrial Gray Denim / Black Denim )	38,045
404	HARLEY-DAVIDSON	Ultra Limited Low(Olive Gold / Black Tempest )	38,045
405	HARLEY-DAVIDSON	Ultra Limited Low(Silver Fortune / Black Tempest )	38,045
406	HARLEY-DAVIDSON	Ultra Limited Low(Silver Fortune / Sumatra Brown )	38,045
407	HARLEY-DAVIDSON	Ultra Limited Low(Twisted Cherry )	38,045
408	HARLEY-DAVIDSON	Ultra Limited Low(Vivid Black )	38,045
409	HARLEY-DAVIDSON	Ultra Limited Low(Wicked Red / Twisted Cherry )	38,045
410	HARLEY-DAVIDSON	Ultra Limited(Industrial Gray Denim / Black Denim )	38,045
411	HARLEY-DAVIDSON	Ultra Limited(Legend Blue / Vivid Black )	39,273
412	HARLEY-DAVIDSON	Ultra Limited(Olive Gold / Black Tempest )	38,045
413	HARLEY-DAVIDSON	Ultra Limited(Silver Fortune / Black Tempest )	38,045
414	HARLEY-DAVIDSON	Ultra Limited(Silver Fortune / Sumatra Brown )	38,045
415	HARLEY-DAVIDSON	Ultra Limited(Twisted Cherry )	38,045
416	HARLEY-DAVIDSON	Ultra Limited(Vivid Black )	38,045
417	HARLEY-DAVIDSON	Ultra Limited(Wicked Red / Twisted Cherry )	38,045
418	HONDA	ALLNEWPCX125(올뉴PCX125)	3,590
419	HONDA	AN400	10,000
420	HONDA	APE100 DELUXE	3,000
421	HONDA	AVT200	2,749
422	HONDA	BEAT	1,536
423	HONDA	BENELYCD125T	3,650
424	HONDA	BENLY110	2,160
425	HONDA	BITE(바이트)	3,150
426	HONDA	CB-1 NC27	5,171
427	HONDA	CB1000EX	12,755
428	HONDA	CB1000R	13,647
429	HONDA	CB1100RS	13,165
430	HONDA	CB125R	4,075
431	HONDA	CB1300 SUPER BOL DOR ABS	13,172
432	HONDA	CB1300SA6	12,273
433	HONDA	CB1300SA7	11,045
434	HONDA	CB1300SA8	13,173
435	HONDA	CB1300SB	12,273
436	HONDA	CB1300SUPER FOUR	13,500
437	HONDA	CB175	2,303
438	HONDA	CB250	4,300
439	HONDA	CB300R	5,245
440	HONDA	CB350	3,369
441	HONDA	CB400 HYPER V-TEC SPEC2	8,733
442	HONDA	CB400SB	8,082
443	HONDA	CB400SUPER BOLDOR	8,890
444	HONDA	CB400V-TEC	8,200
445	HONDA	CB50	617
446	HONDA	CB500X	7,175

연번	제 작 사	기 종 명	기준가격
447	HONDA	CB600F ABS	12,636
448	HONDA	CB600F HORNET	10,990
449	HONDA	CB600F8	10,718
450	HONDA	CB600F9	12,636
451	HONDA	CB650	4,438
452	HONDA	CB650F	8,558
453	HONDA	CB750	5,425
454	HONDA	CB750F	5,261
455	HONDA	CB90	1,222
456	HONDA	CB900	8,936
457	HONDA	CBF150SF	3,273
458	HONDA	CBR1000	10,830
459	HONDA	CBR1000F	10,952
460	HONDA	CBR1000R	14,454
461	HONDA	CBR1000RA	18,636
462	HONDA	CBR1000RA10 ABS	18,636
463	HONDA	CBR1000RA9 ABS	18,636
464	HONDA	CBR1000RR	18,082
465	HONDA	CBR1000RR ABS	18,636
466	HONDA	CBR1000RR REPSOL	13,136
467	HONDA	CBR1000RR SP	22,205
468	HONDA	CBR1000RR7	12,682
469	HONDA	CBR1000RR7 REPSOL	13,182
470	HONDA	CBR1000RR8	13,445
471	HONDA	CBR1000RR9 STD	17,182
472	HONDA	CBR1100XXY	11,775
473	HONDA	CBR125R REPSOL	2,627
474	HONDA	CBR125R10(FI)	3,627
475	HONDA	CBR125R11	3,773
476	HONDA	CBR125R6	2,536
477	HONDA	CBR125R8	2,955
478	HONDA	CBR125RR	3,200
479	HONDA	CBR300R	4,901
480	HONDA	CBR400RR NC29	6,216
481	HONDA	CBR400SP	7,582
482	HONDA	CBR500R	7,184
483	HONDA	CBR600R	12,500
484	HONDA	CBR600RA9 ABS	15,909
485	HONDA	CBR600RR(05Y M)	10,455
486	HONDA	CBR600RR(Telefonica)	10,818
487	HONDA	CBR600RR11 STD	14,455
488	HONDA	CBR600RR6	10,455
489	HONDA	CBR600RR6(Telefonica)	10,818
490	HONDA	CBR600RR7	10,909
491	HONDA	CBR600RR8	11,218
492	HONDA	CBR600RR9(STD)	14,455
493	HONDA	CBR650F	9,368
494	HONDA	CBR900PR	10,454
495	HONDA	CBR929RR	12,500
496	HONDA	CBX400F	4,286
497	HONDA	CD600F4i	9,820
498	HONDA	CD70	752
499	HONDA	CLICK50(클릭50)	2,370
500	HONDA	CM125T	2,000
501	HONDA	CM250T	3,025
502	HONDA	CR125R	5,445



연번	제 작 사	기 종 명	기준가격
503	HONDA	CR250R	6,082
504	HONDA	CR500R	6,387
505	HONDA	CR80R	3,990
506	HONDA	CR80R EXPERT	3,750
507	HONDA	CRF1000L Adventure Sports	16,871
508	HONDA	CRF1000L(DCT)	16,069
509	HONDA	CRF1000L(MT)	14,858
510	HONDA	CRF150R	4,991
511	HONDA	CRF250 RALLY	6,374
512	HONDA	CRF250F	7,636
513	HONDA	CRF250X	7,636
514	HONDA	CRF250X8	7,545
515	HONDA	CRF450F	8,091
516	HONDA	CRF450R	7,000
517	HONDA	CRF450X	8,091
518	HONDA	CROSS TOURER	21,727
519	HONDA	CT110	1,840
520	HONDA	CTX1300	20,818
521	HONDA	CYRO X	3,150
522	HONDA	Dio	2,013
523	HONDA	DIO 110(디오110)	2,264
524	HONDA	DN 01	15,364
525	HONDA	ELITE	2,062
526	HONDA	ELITE50(엘리트50)	1,782
527	HONDA	ELITE80(엘리트80)	2,212
528	HONDA	EXCITE125(익사이트)	2,264
529	HONDA	FJS600A6 (S/W)	8,927
530	HONDA	FJS600A7 (S/W)	8,035
531	HONDA	FJS600A9 (S/W)	9,882
532	HONDA	FORZA(포르자)	5,637
533	HONDA	GL1500	19,800
534	HONDA	GL1800 (GOLDWING AIR BAG)	30,000
535	HONDA	GL1800 F6B(GOLDWING F6B)	26,818
536	HONDA	GL1800A10	35,000
537	HONDA	GL1800A6	28,636
538	HONDA	GL1800A7	30,000
539	HONDA	GL1800A8	29,636
540	HONDA	GL1800A9	32,727
541	HONDA	GOLDWING 1500(SE)	25,000
542	HONDA	GOLDWING 1800	35,000
543	HONDA	GOLDWING F6B(레드,블랙)	28,636
544	HONDA	GOLDWING F6C	22,636
545	HONDA	GOLDWING MT	26,247
546	HONDA	GOLDWING TOUR DCT AIRBAG	33,513
547	HONDA	GOLDWING TOUR MT	30,273
548	HONDA	GS1800	32,700
549	HONDA	INTEGRA	10,898
550	HONDA	INTERCEPTOR(인터셉터)	10,255
551	HONDA	LC-90	1,500
552	HONDA	MSX125	3,003
553	HONDA	NC750X	9,286
554	HONDA	NEW SCR110	2,173
555	HONDA	NEWPCX150(뉴PCX150)	3,945
556	HONDA	NSF100R6	4,864
557	HONDA	NSR125R	2,590
558	HONDA	NV600 STEED	5,887

연번	제 작 사	기 종 명	기준가격
559	HONDA	NV600 STEED(PC21)	5,316
560	HONDA	NV750 C2X KO	8,000
561	HONDA	P125X	1,790
562	HONDA	PC800CC	5,352
563	HONDA	PCX	3,297
564	HONDA	PCX10	3,409
565	HONDA	PCX11	3,445
566	HONDA	QR50	5,800
567	HONDA	RC51	11,024
568	HONDA	REBEL(레벨)	3,238
569	HONDA	REFLEX(리플렉스)	5,416
570	HONDA	RS200T	2,684
571	HONDA	RTL250	7,900
572	HONDA	SCR1009	2,045
573	HONDA	SCR100a	2,029
574	HONDA	SDH125T-3	2,000
575	HONDA	SH mode	2,774
576	HONDA	SH125(FSH125,ANC125)	3,081
577	HONDA	SHADOW ACE TOUR	10,043
578	HONDA	SHADOW ACE750 DELUXE	11,727
579	HONDA	SHADOW SABRE 1100	12,455
580	HONDA	SHADOW SPIRIT750	8,651
581	HONDA	SHADOW VLX	5,751
582	HONDA	SHADOW VLX DELUXE	5,721
583	HONDA	SHADOW600	4,728
584	HONDA	SHADOW750	12,273
585	HONDA	SHADOW750CS	12,273
586	HONDA	SILVER WING GT600	12,273
587	HONDA	SPACE125(스페이스125)	2,000
588	HONDA	SPPHADS 125	1,500
589	HONDA	ST1300 ABS	19,545
590	HONDA	ST1300A	18,400
591	HONDA	ST1300A10	19,545
592	HONDA	ST1300A6	17,264
593	HONDA	ST1300A8	17,455
594	HONDA	ST1300A9	19,545
595	HONDA	ST1800A	17,181
596	HONDA	SUPER CUB	1,939
597	HONDA	SUPERHAWK(슈퍼호크)	9,724
598	HONDA	S-WING	8,927
599	HONDA	S-WING ABS	8,927
600	HONDA	TODAY50 DELUXE(투데이50 디럭스)	1,536
601	HONDA	TODAY50 INJECTION(투데이50 인젝션)	2,045
602	HONDA	TODAY9(투데이9)	1,773
603	HONDA	TRANSALP	9,800
604	HONDA	VALKYRIE INTERSTATE(발키리 인터스테이트)	20,000
605	HONDA	VALKYRIE(발키리)	14,454
606	HONDA	VF100F2	8,970
607	HONDA	VF750C(MAGNA)	8,000
608	HONDA	VSIGN100(브이사인100)	2,136
609	HONDA	VT1300CS	16,273
610	HONDA	VT500C	5,475
611	HONDA	VT750C7	8,745
612	HONDA	VT750C8	9,082
613	HONDA	VT750C9	11,727
614	HONDA	VT750CA(2-TONE)	8,991

연번	제 작 사	기 종 명	기준가격
615	HONDA	VT750CA7(2-T)	8,991
616	HONDA	VT750CA9(2-T)	11,727
617	HONDA	VT750CS10	12,273
618	HONDA	VTR250	5,282
619	HONDA	VTX1300S7	12,682
620	HONDA	VTX1800C7	17,682
621	HONDA	VTX1800C8	18,173
622	HONDA	WING GL500	4,391
623	HONDA	WNIG GL400	4,346
624	HONDA	X500S	2,780
625	HONDA	X-ADV	12,273
626	HONDA	XL125S	2,400
627	HONDA	XL250R	4,900
628	HONDA	XL350R	4,106
629	HONDA	XL600V	6,845
630	HONDA	XR100M	3,045
631	HONDA	XR100R	2,502
632	HONDA	XR200R	2,804
633	HONDA	XR400R	5,698
634	HONDA	XR50R	1,403
635	HONDA	XR600R	4,723
636	HONDA	XR70R	1,740
637	HONDA	XR80R	2,188
638	HONDA	ZOOMER DX(줌머 디엑스)	2,809
639	HONDA	ZOOMER INJECTION(줌머 인젝션)	2,636
640	HONDA	ZOOMER8 DLX(줌머8 디럭스)	2,627
641	HONDA	ZOOMER8 STD(줌머8 스텐다드)	2,536
642	HONDA	ZOOMER9 DLX(줌머9 디럭스)	2,809
643	HSRC	GUERLAIN DIGITAL	1,682
644	HSRC	ROMANCE50	1,500
645	HSRC	SUPPORTER(서포터)	1,618
646	HSRC	SUPPORTER110F(스포트110F)	1,809
647	HSRC	VENUS	1,255
648	HSRC	VENUS II	900
649	HSRC	VENUS LIMITED	900
650	HSRC	겔랑디지털125	1,682
651	HSRC	도로시125	1,800
652	HSRC	드리프트125커스텀	2,500
653	HSRC	로얄젠더125	2,627
654	HSRC	바이오125	1,900
655	HSRC	스필로50	891
656	HSRC	아포피스125	2,627
657	HSRC	엠피125	1,800
658	HSRC	와이저100	1,591
659	HSRC	젠더125	2,390
660	HSRC	파피125	1,536
661	HSRC	펜싱125	1,809
662	HUSABERG	FE390E	12,727
663	HUSABERG	FE450E	11,818
664	HUSABERG	FE550E	12,273
665	HUSABERG	FE650E	13,182
666	HUSABERG	FS570E	14,090
667	HUSQVARNA	SM125	6,773
668	HUSQVARNA	SM450R	11,818
669	HUSQVARNA	SM610	8,455
670	HUSQVARNA	TC250	11,545

연번	제 작 사	기 종 명	기준가격
671	HUSQVARNA	TC450	11,727
672	HUSQVARNA	TXC-450	8,727
673	HUSQVARNA	TXC-510	9,227
674	INDIAN	CHIEF VINTAGE(WILLOW GREEN & IVORY CREAM)	31,827
675	INDIAN	STANDARD COLORS	56,364
676	INDIAN	인디언 로드마스터 엘리트(코발트 블루/ 블랙 크리스탈 23k골드 트림)	49,009
677	INDIAN	인디언 로드마스터 클래식(월로우 그린 / 아이보리 크림)	39,355
678	INDIAN	인디언 로드마스터 클래식(인디언 모터사이클 레드)	38,455
679	INDIAN	인디언 로드마스터(버건디 메탈릭)	40,827
680	INDIAN	인디언 로드마스터(썬더 블랙)	40,500
681	INDIAN	인디언 로드마스터(필 화이트 / 스타 실버)	41,645
682	INDIAN	인디언 로드마스터(폴리쉬 브론즈 / 썬더 블랙)	41,645
683	INDIAN	인디언 스카우트 바버(브론즈 스모크)	16,773
684	INDIAN	인디언 스카우트 바버(블랙 스모크)	16,773
685	INDIAN	인디언 스카우트 바버(실버스모크)	16,773
686	INDIAN	인디언 스카우트 바버(썬더 블랙)	16,282
687	INDIAN	인디언 스카우트 바버(인디언 모터사이클 레드)	16,773
688	INDIAN	인디언 스카우트 식스티(썬더 블랙)	13,827
689	INDIAN	인디언 스카우트 식스티(썬더블랙/타타늄메탈릭)	14,973
690	INDIAN	인디언 스카우트 식스티(인디언 모터사이클 레드)	14,155
691	INDIAN	인디언 스카우트 식스티(폴리쉬 브론즈)	14,155
692	INDIAN	인디언 스카우트(메탈릭 제이드)	17,018
693	INDIAN	인디언 스카우트(버건디 메탈릭)	17,018
694	INDIAN	인디언 스카우트(버건디 메탈릭)	17,018
695	INDIAN	인디언 스카우트(브릴리언트 블루 / 화이트)	17,591
696	INDIAN	인디언 스카우트(썬더 블랙)	16,527
697	INDIAN	인디언 스프링필드 다크호스(썬더블랙 스모크)	32,318
698	INDIAN	인디언 스프링필드(메탈릭 제이드 / 썬더 블랙)	33,136
699	INDIAN	인디언 스프링필드(스틸 그레이 / 버건디 메탈릭)	33,136
700	INDIAN	인디언 스프링필드(썬더 블랙)	32,318
701	INDIAN	인디언 치프 다크호스(썬더 블랙 스모크)	26,591
702	INDIAN	인디언 치프 빈티지(스카이블루/필화이트)	31,827
703	INDIAN	인디언 치프 빈티지(스타실버/썬더블랙)	31,827
704	INDIAN	인디언 치프 빈티지(썬더 블랙)	31,091
705	INDIAN	인디언 치프 클래식(버건디 메탈릭)	29,045
706	INDIAN	인디언 치프(스틸그레이)	27,736
707	INDIAN	인디언 치프테인 다크호스(썬더 블랙 스모크)	35,100
708	INDIAN	인디언 치프테인 리미티드(브론즈 스모크 그래픽)	37,064
709	INDIAN	인디언 치프테인 리미티드(브릴리언트 블루)	36,245
710	INDIAN	인디언 치프테인 리미티드(썬더 블랙)	35,591
711	INDIAN	인디언 치프테인 리미티드(썬더블랙 그래픽)	37,064
712	INDIAN	인디언 치프테인 리미티드(화이트 스모크)	36,245
713	INDIAN	인디언 치프테인 클래식(스타실버 스모크)	35,591
714	INDIAN	인디언 치프테인 클래식(썬더블랙)	35,100
715	INDIAN	인디언 치프테인 클래식(인디언 모터사이클 레드)	35,591
716	INDIAN	인디언 치프테인(스틸 그레이)	32,645
717	ITALJET	GRIFON 650i	5,445
718	ITALJET	KAGO25	1,718
719	ITALJET	KOALA E2	2,082
720	ITALJET	NEO E1	3,190
721	ITALJET	NORTON 125i	2,255
722	KAWASAKI	(사륜)BAYOU250	5,909
723	KAWASAKI	(사륜)BRUTE FORCE650	10,909
724	KAWASAKI	(사륜)KFX450	11,364
725	KAWASAKI	(사륜)KFX700	12,727
726	KAWASAKI	(사륜)PRAIRIE360	8,000

연번	제 작 사	기 종 명	기준가격
727	KAWASAKI	(사륜)PRAIRIE750	12,727
728	KAWASAKI	BALIUS-2	5,909
729	KAWASAKI	CONCOURS 14 ABS	20,727
730	KAWASAKI	EN-500C	6,363
731	KAWASAKI	ER-5	5,909
732	KAWASAKI	ESTRELLA CLASSIC	6,181
733	KAWASAKI	KE 100	2,168
734	KAWASAKI	KE125	2,742
735	KAWASAKI	KL250	2,900
736	KAWASAKI	KLR250	4,495
737	KAWASAKI	KLR650	5,409
738	KAWASAKI	KLX110	2,545
739	KAWASAKI	VERSYS650(버시스650)	8,172
740	KAWASAKI	VN1500 MEAN STREAK	13,181
741	KAWASAKI	VN1600 CLASSIC	15,272
742	KAWASAKI	VN1600 MEAN STREAK	16,887
743	KAWASAKI	VN1600 NOMAD	16,727
744	KAWASAKI	VN1700 CLASSIC TOUR ABS	21,364
745	KAWASAKI	VN1700 VOYAGER ABS	23,545
746	KAWASAKI	VN800C	9,800
747	KAWASAKI	VN900	6,454
748	KAWASAKI	VOYAGER 1700 ABS	30,455
749	KAWASAKI	VOYAGER X III	13,286
750	KAWASAKI	VULCAN1600 CLASSIC	15,500
751	KAWASAKI	VULCAN1700NOMAD	19,455
752	KAWASAKI	VULCAN1700VOYAGER	22,182
753	KAWASAKI	VULCAN900CLASSIC	11,727
754	KAWASAKI	X 250 FT	3,012
755	KAWASAKI	Z200	4,000
756	KAWASAKI	Z250 LTD	2,500
757	KAWASAKI	Z400 LTD	3,205
758	KAWASAKI	Z550 LTD	4,200
759	KAWASAKI	Z750	8,182
760	KAWASAKI	Z750 LTD	4,870
761	KAWASAKI	Z750M	9,545
762	KAWASAKI	ZR7	6,170
763	KAWASAKI	ZRX1100	10,000
764	KAWASAKI	ZRX1200S	10,909
765	KAWASAKI	ZX11	11,334
766	KAWASAKI	ZX1100	10,000
767	KAWASAKI	ZX12R	16,500
768	KAWASAKI	ZX14	15,273
769	KAWASAKI	ZX14R	17,900
770	KAWASAKI	ZX250R	5,409
771	KAWASAKI	ZX400R	5,409
772	KAWASAKI	ZX500R	5,505
773	KAWASAKI	ZX600J	9,000
774	KAWASAKI	ZX636R	13,545
775	KAWASAKI	ZX636RABS	14,455
776	KAWASAKI	ZX6R	7,709
777	KAWASAKI	ZX-6R ABS	15,727
778	KAWASAKI	ZX6RR	10,454
779	KAWASAKI	ZX750	8,295
780	KAWASAKI	ZX7R	10,544
781	KAWASAKI	ZX900	12,900
782	KAWASAKI	ZX9R	10,000

연번	제 작 사	기 종 명	기준가격
783	KAWASAKI	ZXR400R	8,295
784	KAWASAKI	ZZR600	5,352
785	KAWASAKI	발칸1500노매드	18,000
786	KAWASAKI	발칸1500노매드 F1	13,815
787	KAWASAKI	발칸1500드리프터	12,411
788	KAWASAKI	발칸1500클래식	10,181
789	KAWASAKI	발칸1500클래식 F1	11,676
790	KAWASAKI	발칸1700보이저	29,545
791	KAWASAKI	발칸500	3,567
792	KAWASAKI	발칸750	4,639
793	KAWASAKI	발칸800	6,799
794	KAWASAKI	발칸800드리프터	7,878
795	KAWASAKI	발칸800클래식	7,566
796	KAWASAKI	슈퍼세르파	4,337
797	KAWASAKI	콩쿠르1400	20,727
798	KMTA	JUDD2 125	1,536
799	KMTA	JUDD3 125	1,800
800	KMTA	JUDE125(쥬드125)	1,750
801	KTM	125 XC-W	11,181
802	KTM	125EXC	11,364
803	KTM	125SX	10,909
804	KTM	150 XC-W	10,727
805	KTM	150SX	11,364
806	KTM	200DUKE ABS	6,636
807	KTM	200EXC	12,000
808	KTM	250 EXC SIXDAYS	13,636
809	KTM	250 EXC-F SIXDAYS	14,000
810	KTM	250 XC	11,182
811	KTM	250 XC-F	12,700
812	KTM	250EXC	12,272
813	KTM	250FREERIDE R	11,636
814	KTM	250SX	12,182
815	KTM	250SX-F	11,181
816	KTM	300 EXC-E SIXDAYS	14,545
817	KTM	300 XC	13,237
818	KTM	300 XC-W	13,363
819	KTM	300EXC	12,818
820	KTM	350 EXC-F SIXDAYS	14,545
821	KTM	350 XC-F	13,090
822	KTM	350FREERIDE	12,545
823	KTM	350SX-F	11,818
824	KTM	450 EXC-F SIXDAYS	15,636
825	KTM	450 RALLY	41,818
826	KTM	450 XC-F	13,545
827	KTM	450SMR	15,455
828	KTM	450SX-F	13,636
829	KTM	500 EXC	14,818
830	KTM	500 EXC SIXDAYS	16,300
831	KTM	50SX	4,545
832	KTM	50SX PRO SENIOR LC	5,000
833	KTM	525EXCRACING	14,134
834	KTM	530EXC-R	12,545
835	KTM	625SMC	14,638
836	KTM	640DUKE	12,922
837	KTM	640LC4SM	14,134
838	KTM	65SX	5,454

연번	제 작 사	기 종 명	기준가격
839	KTM	660SMC	14,638
840	KTM	690DUKE ABS	13,636
841	KTM	85SX	7,909
842	KTM	85SX 17/14	6,500
843	KTM	85SX19/16	6,545
844	KTM	EXA40	14,818
845	KTM	FACTORY REPLICIA	41,818
846	KTM	ZUMA GOLD	2,445
847	KYMCO	(사륜)MONGOOSE250	4,364
848	KYMCO	(사륜)MXER 125(공도주행용)	3,593
849	KYMCO	(사륜)MXER125R	3,227
850	KYMCO	(사륜)MXER250R	4,600
851	KYMCO	(사륜)MXER90	2,350
852	KYMCO	(사륜)MXU125(on)	3,236
853	KYMCO	(사륜)MXU150	3,762
854	KYMCO	(사륜)MXU250	5,000
855	KYMCO	(사륜)MXU300	5,495
856	KYMCO	(사륜)MXU50	2,955
857	KYMCO	(사륜)MXU500	7,525
858	KYMCO	(사륜)MXU700	10,568
859	KYMCO	(사륜)UXV500/4T, 수냉, 샤프트, 499cc	11,414
860	KYMCO	AGILITY50	1,318
861	KYMCO	DOWNTOWNST125i	4,082
862	KYMCO	G-DINK 125i	3,445
863	KYMCO	GRAND DINK250	3,990
864	KYMCO	KIW150	1,740
865	KYMCO	NEW DINK125(뉴딩크125)	2,600
866	KYMCO	SCOUT	1,700
867	KYMCO	XCITING 300	5,181
868	KYMCO	XCITING 500	7,950
869	KYMCO	X-TOWN 125i CBS	3,809
870	KYMCO	X-TOWN 300i ABS	5,445
871	LML	STELLA125	3,163
872	MALAGUTI	F12 PHANTOM	3,300
873	MALAGUTI	F15 FIRE FOX	2,863
874	MALAGUTI	MADISON	6,909
875	MALAGUTI	PHANTOM MAX	6,181
876	MOTOGUZZI	AUDACE	21,636
877	MOTOGUZZI	BREVA V1100(브레바V1100)	17,727
878	MOTOGUZZI	BREVA V850(브레바V850)	13,181
879	MOTOGUZZI	ELDORADO	22,545
880	MOTOGUZZI	STELVIO1200 4V	21,636
881	MOTOGUZZI	V7 III ANNIVERSARIO	17,636
882	MOTOGUZZI	V7 III RACER	17,182
883	MOTOGUZZI	V7 III SPECIAL	13,273
884	MOTOGUZZI	V7 III STONE	12,636
885	MOTOGUZZI	V7 CLASSIC	12,545
886	MOTOGUZZI	V9 BOBBER	14,091
887	MOTOGUZZI	V9 ROAMER	13,545
888	MOTOGUZZI	그리소1100	19,090
889	MOTOGUZZI	그리소8V	23,180
890	MOTOGUZZI	노르게1200GT	20,727
891	MOTOGUZZI	캘리포니아빈티지	23,454
892	MV AGUSTA	BRUTALE 1090RR MY 2010(브루탈레1090RR 2010)	31,818
893	MV AGUSTA	BRUTALE 910(브루탈레910)	22,727
894	MV AGUSTA	BRUTALE 910R(브루탈레910R)	25,454

연번	제 작 사	기 종 명	기준가격
895	MV AGUSTA	BRUTALE 990R MY 2010(브루탈레990R MY 2010)	27,273
896	MV AGUSTA	F4 1000R1+1	33,181
897	MV AGUSTA	F4 1000S1+1	28,636
898	MV AGUSTA	F4 1000SENNA	43,636
899	MV AGUSTA	F4 MODEL YEAR 2010	36,364
900	MV AGUSTA	F4 SPECIAL 100CC	180,000
901	MV AGUSTA	F4RR	38,182
902	MV AGUSTA	F4RR MY 2012	52,727
903	MV AGUSTA	NEW BRUTALE 920	22,636
904	MV AGUSTA	YEAR2010	36,364
905	MZ MOTORRAD	1000S	15,454
906	MZ MOTORRAD	1000SF	16,363
907	MZ MOTORRAD	1000ST	14,090
908	MZ MOTORRAD	125RT	4,690
909	MZ MOTORRAD	660SUPERMOTO	9,000
910	PEUGEOT	SATELIS250	4,091
911	PEUGEOT	SATELIS400	5,455
912	PEUGEOT	SATELIS500	13,909
913	PGO	(사륜)BUG RACER500	11,800
914	PGO	(사륜)BUG RIDER150	3,618
915	PGO	ATV110	2,227
916	PGO	ATV150	2,681
917	PGO	BIG MAX	1,355
918	PGO	G-MAX	4,000
919	PGO	MAINST260 CUSTOM(마인스트260 커스텀)	5,000
920	PGO	MY BUBU125	1,900
921	PGO	TR3 50	2,445
922	PGO	T-REX50	2,455
923	PGO	스트리트스타50	1,250
924	PIAGGIO(VESPA)	(삼륜)MP3 400ie	14,455
925	PIAGGIO(VESPA)	(삼륜)MP3 RL250	2,727
926	PIAGGIO(VESPA)	50S	1,650
927	PIAGGIO(VESPA)	BEVERLY 125IE	7,227
928	PIAGGIO(VESPA)	BEVERLY 300E	8,136
929	PIAGGIO(VESPA)	CIAO	1,150
930	PIAGGIO(VESPA)	GILERA NEXUS 500	9,636
931	PIAGGIO(VESPA)	GTS SUPER SPORTS	8,455
932	PIAGGIO(VESPA)	GTS300IESUPER/ABS	6,636
933	PIAGGIO(VESPA)	GTS300IESUPERSPORT/ABS	6,818
934	PIAGGIO(VESPA)	GTV VIA MONTENAPOLEONE	11,364
935	PIAGGIO(VESPA)	GTV250 IE	9,000
936	PIAGGIO(VESPA)	LT125 3V	2,727
937	PIAGGIO(VESPA)	LX125ROSA CHIC	5,409
938	PIAGGIO(VESPA)	LX125TOURING	5,682
939	PIAGGIO(VESPA)	LX50	2,718
940	PIAGGIO(VESPA)	LX50 4T	2,718
941	PIAGGIO(VESPA)	LXV125 IE	6,227
942	PIAGGIO(VESPA)	VBB150	3,600
943	PIAGGIO(VESPA)	VBC150	3,600
944	PIAGGIO(VESPA)	XEVO 400 IE	11,545
945	PIAGGIO(VESPA)	ZIP50	1,450
946	POLARIS	(사륜)800EFI	12,227
947	POLARIS	(사륜)OUTLAW	3,000
948	POLARIS	(사륜)OUTLAW OUTLAW 90	3,909
949	POLARIS	(사륜)RZR	17,727
950	POLARIS	(사륜)SPORTMAN400	8,750



연번	제 작 사	기 종 명	기준가격
951	POLARIS	(사륵)SPORTMAN450	10,850
952	POLARIS	(사륵)SPORTMAN500EFI	8,955
953	POLARIS	(사륵)SPORTMAN500EFI DELUXE	16,363
954	POLARIS	(사륵)SPORTMAN800EFI	19,090
955	POLARIS	(사륵)SPORTMAN800EFI DELUXE	20,000
956	POLARIS	(사륵)SPORTMAN800X2EFI DELUXE	20,000
957	POLARIS	(사륵)레인저800 XP	22,272
958	POLARIS	(사륵)레인저800CREW	22,000
959	POLARIS	RANGER 570 FULL-SIZE	17,727
960	POLARIS	RANGER CREW 570-4	19,363
961	POLARIS	RANGER CREW 570-6	20,636
962	POLARIS	RANGER XP 900 EPS	26,272
963	POLARIS	SPORTSMAN 450 H.O.	10,545
964	POLARIS	SPORTSMAN 450 H.O, EPS	11,454
965	POLARIS	SPORTSMAN 850 HIGH LIFTER EDITION	15,818
966	POLARIS	SPORTSMAN ACE 900 XC	18,000
967	POLARIS	SPORTSMAN BIG BOSS 6X6 570 EPS	17,727
968	POLARIS	SPORTSMAN TOURING 570 SP	15,181
969	POLARIS	SPORTSMAN TOURING XP 1000	21,545
970	POLARIS	SPORTSMAN XP 1000	18,090
971	POLARIS	SPORTSMAN XP 1000 HIGH LIFTER EDITION	21,363
972	ROYAL ENFIELD MOTORS	ELEXTRA-X	6,863
973	ROYAL ENFIELD MOTORS	EURO CLASSIC	6,318
974	SANKYO	SS125	1,636
975	SANKYO	T7	1,618
976	SANKYO	TIVIAN125(티비안125, 투브즈125)	1,686
977	SUZUKI	(사륵)KINGQUAD 750LTA	9,272
978	SUZUKI	(사륵)KINGQUAD400(위장컬러)	11,809
979	SUZUKI	(사륵)KINGQUAD400(일반)	11,355
980	SUZUKI	(사륵)KINGQUAD450	9,363
981	SUZUKI	(사륵)KINGQUAD700	10,909
982	SUZUKI	(사륵)KINGQUAD750(위장컬러)	15,445
983	SUZUKI	(사륵)KINGQUAD750(일반)	14,991
984	SUZUKI	(사륵)LT A400F(위장칼라)	11,809
985	SUZUKI	(사륵)LT A400F(일반)	11,355
986	SUZUKI	(사륵)LT A450X	9,000
987	SUZUKI	(사륵)LT A50F	11,334
988	SUZUKI	(사륵)LT A750X	14,818
989	SUZUKI	(사륵)LT A750XP(위장칼라)	15,445
990	SUZUKI	(사륵)LT A750XP(일반)	14,991
991	SUZUKI	(사륵)LT A750XPZ(위장컬러)	15,445
992	SUZUKI	(사륵)LT R450(일반)	12,273
993	SUZUKI	(사륵)LT R450Z(일반)	12,545
994	SUZUKI	(사륵)LT Z400Z	9,818
995	SUZUKI	(사륵)QUAD50	1,800
996	SUZUKI	(사륵)VINSON500 AUTO	9,900
997	SUZUKI	(사륵)VINSON500	10,455
998	SUZUKI	ADDRESS 125	2,037
999	SUZUKI	ADDRESS 50(UZ50,어드레스50)	1,891
1000	SUZUKI	ADDRESS V125G(UZ125G,어드레스125G)	2,991
1001	SUZUKI	ADDRESSV125SS(UZ125SDK,어드레스125SDK)	2,991
1002	SUZUKI	BANDIT1200S	7,044
1003	SUZUKI	BANDIT1250SA	11,363
1004	SUZUKI	BANDIT400VZ	6,486
1005	SUZUKI	BANDIT600S	5,643
1006	SUZUKI	BANDIT650S ABS	9,363

연번	제 작 사	기 종 명	기준가격
1007	SUZUKI	BANDIT650SA	8,909
1008	SUZUKI	BELLA	2,150
1009	SUZUKI	B-KING	17,000
1010	SUZUKI	B-KING ABS	16,091
1011	SUZUKI	BOULEVARDC50	12,500
1012	SUZUKI	BOULEVARDC90	16,500
1013	SUZUKI	BOULEVARDM50	11,500
1014	SUZUKI	BOULEVARDM95	17,500
1015	SUZUKI	BURGMAN 125 ABS	3,674
1016	SUZUKI	BURGMAN 200 ABS	4,549
1017	SUZUKI	BURGMAN 400 ABS	8,190
1018	SUZUKI	BURGMAN650 EXECUTIVE	12,706
1019	SUZUKI	C1500T(INTRUDER C90/T)	18,000
1020	SUZUKI	CHOINORI	1,500
1021	SUZUKI	CT100	1,850
1022	SUZUKI	DAO100	2,070
1023	SUZUKI	DF200E	3,484
1024	SUZUKI	DJEBEL 250XC	4,500
1025	SUZUKI	DL100A(V-STROM1000ABS)	15,309
1026	SUZUKI	DL650(V-STROM650)	12,545
1027	SUZUKI	DL650A(V-STROM650)	10,445
1028	SUZUKI	DL650XT(V-STROM651)	10,900
1029	SUZUKI	DL650XTABS(V-STROM650XTABS)	11,355
1030	SUZUKI	DR 250R	5,000
1031	SUZUKI	DR 350	2,900
1032	SUZUKI	DR 350S	2,944
1033	SUZUKI	DR 650SE	7,545
1034	SUZUKI	DR Z250	5,773
1035	SUZUKI	DR Z400	6,000
1036	SUZUKI	DR Z400E	7,980
1037	SUZUKI	DR-Z70	2,610
1038	SUZUKI	DS80	1,850
1039	SUZUKI	EIGER400 AUTO 4X4	8,800
1040	SUZUKI	EXCITE125	2,037
1041	SUZUKI	FLAGSTAR125	2,119
1042	SUZUKI	FR50	599
1043	SUZUKI	FR80CC	499
1044	SUZUKI	FRP-80N 90CC	501
1045	SUZUKI	FULLYF 90	1,500
1046	SUZUKI	GN400E	2,988
1047	SUZUKI	GOOSE 350	5,642
1048	SUZUKI	GP125 UN	680
1049	SUZUKI	GS125	2,700
1050	SUZUKI	GS400E	4,268
1051	SUZUKI	GS500E	4,184
1052	SUZUKI	GS650G	4,599
1053	SUZUKI	GS750G	4,804
1054	SUZUKI	GSF1200	7,869
1055	SUZUKI	GSF1200S	11,800
1056	SUZUKI	GSF1250SA	11,363
1057	SUZUKI	GSF650SA	9,363
1058	SUZUKI	GSK R400	5,225
1059	SUZUKI	GSR125 NEX	2,855
1060	SUZUKI	GSR750ZA	11,264
1061	SUZUKI	GSX R1100	13,000
1062	SUZUKI	GSX1100F	5,811

연번	제 작 사	기 종 명	기준가격
1063	SUZUKI	GSX1100G	5,200
1064	SUZUKI	GSX1100S KATANA	5,643
1065	SUZUKI	GSX1200S	10,727
1066	SUZUKI	GSX1300	15,500
1067	SUZUKI	GSX1400	11,363
1068	SUZUKI	GSX250T	2,858
1069	SUZUKI	GSX400E	3,341
1070	SUZUKI	GSX400F	3,925
1071	SUZUKI	GSX400L	3,323
1072	SUZUKI	GSX400R	7,311
1073	SUZUKI	GSX400T	3,236
1074	SUZUKI	GSX-R1000 ABS	17,206
1075	SUZUKI	GSX-R1000R	19,669
1076	SUZUKI	GSX-R125 ABS(메탈릭 GP 블루)	3,674
1077	SUZUKI	GSX-R125 ABS(솔리드 블랙)	3,592
1078	SUZUKI	GSX-R600	12,191
1079	SUZUKI	GSX-S1000 ABS	13,107
1080	SUZUKI	GSX-S1000F ABS	13,598
1081	SUZUKI	GSX-S1000FZ ABS	13,762
1082	SUZUKI	GSX-S1000Z/Y ABS	13,279
1083	SUZUKI	GSX-S125 ABS(메탈릭 GP 블루)	3,346
1084	SUZUKI	GSX-S125 ABS(솔리드 블랙)	3,265
1085	SUZUKI	GSX-S750 ABS	9,835
1086	SUZUKI	GSX-S750Z ABS	9,998
1087	SUZUKI	GT380	2,600
1088	SUZUKI	GT50	1,500
1089	SUZUKI	GZ 250	2,866
1090	SUZUKI	HAYABUSA ABS	16,315
1091	SUZUKI	HAYABUSA50TH SPECIAL EDITION	19,364
1092	SUZUKI	INAZUMA400	6,000
1093	SUZUKI	INTRUDER 1400	8,065
1094	SUZUKI	INTRUDER 800	10,318
1095	SUZUKI	INTRUDER C1500	15,500
1096	SUZUKI	INTRUDER C1500T	18,000
1097	SUZUKI	INTRUDER C1800R	19,545
1098	SUZUKI	INTRUDER C800	11,545
1099	SUZUKI	INTRUDER LC1500	13,908
1100	SUZUKI	INTRUDER M1600	24,000
1101	SUZUKI	INTRUDER M1800R(블랙)	17,591
1102	SUZUKI	INTRUDER M1800R(블루/그레이)	18,000
1103	SUZUKI	INTRUDERC1500BT	18,000
1104	SUZUKI	JOYSTAR100	2,500
1105	SUZUKI	JR50	1,527
1106	SUZUKI	JR80	2,091
1107	SUZUKI	K125	2,343
1108	SUZUKI	KINGQUAD400ASI 4×4	10,235
1109	SUZUKI	KINGQUAD400ASI 4×4(위장컬러)	10,653
1110	SUZUKI	KINGQUAD750 AXi 4x4 Power Steering	13,516
1111	SUZUKI	KINGQUAD750 AXi 4x4 Power Steering(위장컬러)	13,925
1112	SUZUKI	LET S4 PALLET	1,954
1113	SUZUKI	LUCKY110	1,450
1114	SUZUKI	M125	2,700
1115	SUZUKI	OZARK250	5,637
1116	SUZUKI	PALLET	2,490
1117	SUZUKI	QUADSPORT Z400	10,235
1118	SUZUKI	QUADSPORT Z50	2,250

연번	제 작 사	기 종 명	기준가격
1119	SUZUKI	QUADSPORT Z90	3,068
1120	SUZUKI	RG250	2,636
1121	SUZUKI	RG500	18,621
1122	SUZUKI	RGV125	4,300
1123	SUZUKI	RM100	621
1124	SUZUKI	RM250	7,000
1125	SUZUKI	RM80X	2,676
1126	SUZUKI	RM85L	3,909
1127	SUZUKI	RM85X	3,909
1128	SUZUKI	RMX450Z	10,325
1129	SUZUKI	RM-Z250	8,935
1130	SUZUKI	RM-Z450	9,753
1131	SUZUKI	ROSIE	1,850
1132	SUZUKI	ROSIE II 125	2,000
1133	SUZUKI	SV 650 ABS	7,372
1134	SUZUKI	SV 650X ABS	7,863
1135	SUZUKI	SV1000S	10,818
1136	SUZUKI	SV650	8,173
1137	SUZUKI	SV650S	7,536
1138	SUZUKI	TL1000R	12,545
1139	SUZUKI	TL1000S	8,984
1140	SUZUKI	TM125	7,090
1141	SUZUKI	TS125R	3,750
1142	SUZUKI	TS90CCTS	954
1143	SUZUKI	UE100TSK	1,882
1144	SUZUKI	UEV125TFK	2,255
1145	SUZUKI	UH250(BURGMAN250)	7,091
1146	SUZUKI	UH400S(BURGMAN400S)	8,500
1147	SUZUKI	UM125(EXIT125)	2,264
1148	SUZUKI	UT125(NEX125)	3,173
1149	SUZUKI	VANVAN125(방방125)	4,982
1150	SUZUKI	VL1500	14,090
1151	SUZUKI	VS1400 GLP	6,691
1152	SUZUKI	VS750	4,325
1153	SUZUKI	VS800	6,770
1154	SUZUKI	VS800 GL	5,004
1155	SUZUKI	V-STROM 1000XT ABS	14,335
1156	SUZUKI	V-STROM 250 ABS	5,236
1157	SUZUKI	V-STROM 650XT ABS	10,235
1158	SUZUKI	VX1400	5,677
1159	SUZUKI	VZR1800N	16,727
1160	SUZUKI	X5-D	1,255
1161	SUZUKI	XR125	2,500
1162	SUZUKI	XRV125	2,530
1163	SUZUKI	X-STAR125	2,380
1164	SUZUKI	데스페라도800	6,869
1165	SUZUKI	마루더800	6,119
1166	SUZUKI	사베지650	4,127
1167	SUZUKI	스트리트매직2(110cc)	2,031
1168	SUZUKI	초이노리	1,345
1169	SUZUKI	카타나600	6,089
1170	SUZUKI	카타나750	7,051
1171	SUZUKI	트랜디	1,650
1172	SUZUKI	팔레트50	2,150
1173	SYM	CITYCOM 300i EVO	5,345
1174	SYM	GTS 300i(보이저300i)	5,082

연번	제 작 사	기 종 명	기준가격
1175	SYM	GTS300iEVO(보이저300iEVO)	5,727
1176	SYM	JOYRIDE200i(조이라이드200i)	4,355
1177	SYM	WOLF CLASSIC 125R(울프 클래식125R)	2,709
1178	SYM	Z1125i(제트웜125i)	2,718
1179	SYM	카빙드레싱125	1,727
1180	TGB	(사륜)BLADE250	4,264
1181	TGB	DELIVERY50	1,681
1182	TGB	LASER125	1,850
1183	TGB	매트로50	1,390
1184	TGB	키웨스트50	1,264
1185	TOMOS	CLASSIC	1,870
1186	TOMOS	FLEXER	1,530
1187	TOMOS	모페드	1,150
1188	TRIUMPH	BONNEVILLE100CRANBERRYRED	16,272
1189	TRIUMPH	BONNEVILLE100PHANTOMBLACK	14,727
1190	TRIUMPH	SCRAMBLERRED	15,364
1191	TRIUMPH	SCRAMBLERSILVER	15,364
1192	UNISTAR	SNOW-A(스노우-A)	1,591
1193	UNISTAR	SNOW-B(스노우-B)	1,591
1194	URAL	PATROL	22,545
1195	URAL	RETRO	23,000
1196	URAL	URAL-T	18,000
1197	VICTORY	CORY NESS CROSS COUNTRY(코리네스 크로스 컨트리)	38,182
1198	VICTORY	CORY NESS JACKPOT(코리네스 잭팟)	33,737
1199	VICTORY	HAMMER	26,364
1200	VICTORY	HAMMER8BALL SOLID BLACK	21,364
1201	VICTORY	JACKPOT	21,818
1202	VICTORY	KINGPIN 8 BALL(킹핀 8볼)	21,818
1203	VICTORY	KINGPIN TOUR	21,000
1204	VICTORY	VEGAS JAKCPOT(베가스 잭팟)/White/Black	21,818
1205	VICTORY	VEGAS(베가스)/Blue/White	23,636
1206	VICTORY	VISION 8-BALL(비전 8볼)	31,364
1207	VICTORY	ZACH NESS CROSS COUNTRY(자크네스 크로스 컨트리)	34,091
1208	VICTORY	ZACH NESS SIGNATURE SERIES(자크네스 베가스)	28,182
1209	X-WAVE	(사륜)FARMER/150CC,다목적정통UTV,제설장비장착	3,800
1210	X-WAVE	(사륜)STORM/ATV200CC,2륜,제설장비장착	4,273
1211	YAMAHA	(사륜)BRUIN250	6,000
1212	YAMAHA	(사륜)RAPTOR700R(랩터700R)	11,364
1213	YAMAHA	(사륜)YXM700바이킹3인승	19,818
1214	YAMAHA	(사륜)YXM700바이킹6인승	22,091
1215	YAMAHA	(사륜)그리질리700EPS	14,045
1216	YAMAHA	BOLT	12,618
1217	YAMAHA	BOLT C=spec(ABS)	11,356
1218	YAMAHA	BOLT R=spec(ABS)	11,356
1219	YAMAHA	BOLT R-spec(ABS)	12,618
1220	YAMAHA	CRYPTON	1,709
1221	YAMAHA	CYGNUS X(FI)	3,345
1222	YAMAHA	DRAGS TAR1130CLASSIC	12,000
1223	YAMAHA	DRAGS TAR1300 DELUXE	16,255
1224	YAMAHA	DRAGS TAR1300 STD	14,436
1225	YAMAHA	DRAGS TAR950 DELUXE	15,345
1226	YAMAHA	DRAGS TAR950 STD	13,527
1227	YAMAHA	DT125	3,600
1228	YAMAHA	DT90	3,450
1229	YAMAHA	FINO115	2,800
1230	YAMAHA	FJR1300	18,909

연번	제 작 사	기 종 명	기준가격
1231	YAMAHA	FJR1300A(ABS)	17,018
1232	YAMAHA	FJR1300A(ABS)사이드백 포함	18,322
1233	YAMAHA	FJR1300AS	24,091
1234	YAMAHA	FJR1300AS(ABS)	21,682
1235	YAMAHA	FJR1300AS(ABS)사이드백 포함	22,986
1236	YAMAHA	FZ1-S ABS	14,909
1237	YAMAHA	FZ6 FAZERS2 ABS	8,880
1238	YAMAHA	FZ6-S FAZER	10,000
1239	YAMAHA	FZ8-N ABS	14,164
1240	YAMAHA	FZ8-S ABS	14,164
1241	YAMAHA	FZR400	3,567
1242	YAMAHA	FZS1000	10,361
1243	YAMAHA	FZS600	8,000
1244	YAMAHA	FZT1000	7,582
1245	YAMAHA	FZX-750(화이자750)	5,887
1246	YAMAHA	GRANDMAJESTY400	9,000
1247	YAMAHA	GRIZZLY 700 EPS	12,641
1248	YAMAHA	GRIZZLY700	14,045
1249	YAMAHA	GX250 SP	2,914
1250	YAMAHA	JOG	1,984
1251	YAMAHA	LTS125J(AXIS2/악시스)	2,409
1252	YAMAHA	MAJESTY400	9,000
1253	YAMAHA	MAJESTY400 ABS	11,091
1254	YAMAHA	MT-03	5,318
1255	YAMAHA	MT-03(ABS)	4,786
1256	YAMAHA	MT-07	9,791
1257	YAMAHA	MT-07(ABS)	8,812
1258	YAMAHA	MT-09	11,709
1259	YAMAHA	MT-09 Tracer(ABS)	11,446
1260	YAMAHA	MT-09(ABS)	10,923
1261	YAMAHA	MT-10	16,318
1262	YAMAHA	MT-10 SP(ABS)	16,323
1263	YAMAHA	MT-10(ABS)	14,686
1264	YAMAHA	MWS125C/트리시티S125	4,091
1265	YAMAHA	NMAX	3,500
1266	YAMAHA	N-MAX125(ABS)	3,591
1267	YAMAHA	PW50	1,792
1268	YAMAHA	RAZZ	1,673
1269	YAMAHA	ROAD STAR 1600SILVERADO	17,090
1270	YAMAHA	ROAD STAR MIDNIGHT	15,272
1271	YAMAHA	ROAD STAR MIDNIGHT SILVERRADO	17,454
1272	YAMAHA	ROAD STAR MIDNIGHT STAR	15,143
1273	YAMAHA	ROAD STAR STANDARD	14,818
1274	YAMAHA	ROAD STAR TOUR DELUXE	18,000
1275	YAMAHA	ROAD STAR VENTURE	24,500
1276	YAMAHA	ROADLINER1900 DELUXE	21,364
1277	YAMAHA	ROADLINER1900 STD	18,000
1278	YAMAHA	ROADLINERD	22,618
1279	YAMAHA	ROYAL STAR BOULEVARD	15,273
1280	YAMAHA	ROYAL STAR SILVERRADO	18,800
1281	YAMAHA	RZ250	3,082
1282	YAMAHA	SCR950(ABS)	14,300
1283	YAMAHA	SR250	3,290
1284	YAMAHA	SR400	8,436
1285	YAMAHA	SR500 SP	3,500
1286	YAMAHA	ST400 SP	3,170

연번	제 작 사	기 종 명	기준가격
1287	YAMAHA	STRATOLINER	24,436
1288	YAMAHA	SUPERTENERE	21,364
1289	YAMAHA	SUPERTENEREP	23,182
1290	YAMAHA	T110(크립톤)	1,800
1291	YAMAHA	TMAX DX(ABS)	12,682
1292	YAMAHA	TMAX530(IRON-MAX)	13,182
1293	YAMAHA	TRICITY	3,809
1294	YAMAHA	TT-R110E	2,847
1295	YAMAHA	TT-R125	3,750
1296	YAMAHA	TT-R125L/LE	3,990
1297	YAMAHA	TT-R225	3,247
1298	YAMAHA	TT-R250	5,072
1299	YAMAHA	TT-R90	1,840
1300	YAMAHA	TY50	658
1301	YAMAHA	TZ500	26,062
1302	YAMAHA	VIKING	19,818
1303	YAMAHA	Viking 3	17,836
1304	YAMAHA	Viking 6	19,882
1305	YAMAHA	VIKING VI	22,091
1306	YAMAHA	VINO 50CLASSIC	1,773
1307	YAMAHA	VINO 50DELUXE	2,273
1308	YAMAHA	VINO 50DLX	1,773
1309	YAMAHA	VINO 50SUPER DLX	2,045
1310	YAMAHA	VIRAGO 250	3,670
1311	YAMAHA	VITY(FI)	2,082
1312	YAMAHA	VITY125(FI)	2,619
1313	YAMAHA	VMAX2015	29,891
1314	YAMAHA	VOX50	2,752
1315	YAMAHA	V-STAR 1100CLASSIC	11,000
1316	YAMAHA	WR250F	8,755
1317	YAMAHA	WR250R	8,755
1318	YAMAHA	WR250X	8,909
1319	YAMAHA	WR426F	6,701
1320	YAMAHA	WR450F	9,245
1321	YAMAHA	XC125(CYGNUS 125,시그너스125)	3,400
1322	YAMAHA	XJ400	5,785
1323	YAMAHA	XJ650	10,727
1324	YAMAHA	XJ6-F ABS	11,709
1325	YAMAHA	XJ6-N	11,073
1326	YAMAHA	XJ6-N ABS	11,073
1327	YAMAHA	XJ6-S	11,345
1328	YAMAHA	XJ6-S ABS	11,345
1329	YAMAHA	XJ750E	7,168
1330	YAMAHA	XJR1300A	15,726
1331	YAMAHA	XJR1301A ABS	16,543
1332	YAMAHA	X-MAX300(ABS)	5,277
1333	YAMAHA	XS400	2,721
1334	YAMAHA	XS650	4,254
1335	YAMAHA	XSR900	12,718
1336	YAMAHA	XSR900(ABS)	11,446
1337	YAMAHA	XT1200Z SUPER TENERE DELUXE	20,727
1338	YAMAHA	XT1200Z SUPER TENERE STANDARD	19,000
1339	YAMAHA	XT1200ZE SUPER TENERE DELUXE	23,182
1340	YAMAHA	XT1200ZE SUPER TENERE STANDARD	21,364
1341	YAMAHA	XT1200ZE(ABS)	19,227
1342	YAMAHA	XT660X	11,273

연번	제 작 사	기 종 명	기준가격
1343	YAMAHA	XV1300 DELUXE	17,527
1344	YAMAHA	XV1900 DELUXE	21,364
1345	YAMAHA	XVS1300CUSTOM	14,436
1346	YAMAHA	XVS1300DELUXE	16,255
1347	YAMAHA	XVS400A	9,907
1348	YAMAHA	XVS650	7,662
1349	YAMAHA	XVS950 DELUXE	15,709
1350	YAMAHA	XVS950A	13,890
1351	YAMAHA	XVS950CR	12,618
1352	YAMAHA	XY650A	4,514
1353	YAMAHA	YBR125	2,200
1354	YAMAHA	YZ125	5,864
1355	YAMAHA	YZ250	8,064
1356	YAMAHA	YZ250F	8,755
1357	YAMAHA	YZ250FX	8,755
1358	YAMAHA	YZ250X	6,955
1359	YAMAHA	YZ450F	9,327
1360	YAMAHA	YZ450FX	9,573
1361	YAMAHA	YZ65	6,091
1362	YAMAHA	YZF R125	7,064
1363	YAMAHA	YZF450	11,000
1364	YAMAHA	YZF-R1	20,727
1365	YAMAHA	YZF-R1(ABS)	18,655
1366	YAMAHA	YZFR1M	27,091
1367	YAMAHA	YZF-R1M(ABS)	24,382
1368	YAMAHA	YZF-R3	5,618
1369	YAMAHA	YZF-R3(ABS)	5,138
1370	YAMAHA	YZF-R6	14,436
1371	YAMAHA	YZF-R6(ABS)	13,811
1372	YAMAHA	ZUMA II	2,500
1373	외국산기타	(사륜)ATV빅110CC	1,182
1374	외국산기타	(사륜)LIONATV500CC	7,182
1375	외국산기타	(사륜)UTVFARMER150CC/다목적정통UTV,원치장착	3,545
1376	외국산기타	(사륜)X1/수냉500CC,4륜	8,636
1377	외국산기타	(사륜)X5/수냉500CC,4륜	8,636
1378	외국산기타	(사륜)뉴크루저110/고카트	3,455
1379	외국산기타	(사륜)크루저500/고카트,500CC	11,818
1380	외국산기타	(삼륜)뉴고릴라3륜바이크	1,597
1381	외국산기타	MACQUIUM250	2,973
1382	외국산기타	new팔콘125CC	1,627
1383	외국산기타	new팔콘150CC	1,809
1384	외국산기타	RHINO II(라이노 II)	1,182
1385	외국산기타	SOCCER NO1	1,264
1386	외국산기타	SPEEDYQM125T-10A	2,150
1387	외국산기타	몽키바이크비보이스페셜	1,318
1388	외국산기타	스쿠비오토사이클(전동스쿠터)	809
1389	외국산기타	야크250	2,708
1390	외국산기타	엑스레이서(미니바이크)	514
1391	외국산기타	엑스로드	1,373
1392	외국산기타	이탈리안치노	1,000
1393	외국산기타	파워맨ATV250	2,495



05

**원동기·차체변경**



## 가. 원동기변경

(1) 동일형식변경(노후 및 파손 등 사유로 원동기 전체교환)

(단위 : 천원)

차종분류		변경구분 변경후엔진상태 변경전엔진상태	가솔린 엔진		디젤 엔진	
			상	하	상	하
			승용자동차 (지프포함)		중	963
		하	1,193	933	-	-
승합자동차	30인승미만 (합승)	중	402	-	1,214	-
		하	590	442	1,470	1,197
	30인이상 (버스)	중	-	-	1,724	-
		하	-	-	1,887	1,614
화물자동차	소형 (3톤미만)	중	526	-	1,088	-
		하	709	465	1,330	1,074
	중형 (7톤이하)	중	1,174	-	1,484	-
		하	1,497	1,123	1,838	1,560
	대형 (7톤초과)	중	-	-	2,039	-
		하	-	-	2,559	2,113

(2) 상이형식변경(연료절감 등 목적)

(단위 : 천원)

차종분류		변경구분 변경후엔진상태 변경전엔진상태	가솔린기관에서 디젤기관으로		기관 6기통에서 4기통으로	
			상	하	상	하
승용 자동차 (지프 포함)		중	-	-	1,180	-
		하	-	-	1,400	1,185
승합 자동차	30인승미만 (합승)	중	1,600	-	-	-
		하	1,850	1,500	-	-
	30인이상 (버스)	중	2,063	-	-	-
		하	2,602	1,964	-	-
화물 자동차	소형 (3톤미만)	중	1,550	-	-	-
		하	1,920	1,565	-	-
	중형 (7톤이하)	중	1,800	-	-	-
		하	2,330	1,800	-	-
	대형 (7톤초과)	중	2,135	-	-	-
		하	3,018	2,161	-	-

(3) 국산품으로 변경(두산인프라코어)대우종합기계)구한국기계)

(단위 : 천원)

차종분류		기종 규격 변경전엔진상태	D0846	D2156	D2156	D2156	4BAI
			H M	H M	H T	H MU	
			185HP	236HP	281HP	220LP	85PS
승합 자동차 (버스)		중	4,362	5,151	-	6,373	-
		하	4,910	5,793	-	7,168	-
화물 자동차		중	3,802	4,900	6,456	-	1,521
		하	4,953	4,431	7,248	-	1,700

## 나. 차체변경

### (1) 탑설치

(단위 : 천원)

변경 사유 톤 수 별	탑 설 치		
	일 반		냉 동 탑
	STEEL	AL	
0.5톤 이하	800	800	1,700
0.5톤초과 ~ 0.8톤이하	1,600	1,800	4,000
0.8톤초과 ~ 1톤이하	2,000	2,300	5,300
1 " ~ 1.5 "	2,300	2,600	6,000
1.5 " ~ 2.5 "	3,000	3,300	8,000
2.5 " ~ 3 "	3,450	3,700	8,400
3 " ~ 4.5 "	4,300	4,600	9,600
4.5 " ~ 6.5 "	4,700	5,100	11,000
6.5 " ~ 8 "	5,800	6,500	12,000
8 " ~ 11 "	6,700	7,400	13,000
11톤 초과	7,100	7,800	14,000

### (2) 탱크로리 설치

(단위 : 천원)

종 류 용 량 별	철 판 조	분뇨탱크	FRP조	스테인레스조
2,000 l 이하	3,948	4,507	5,402	7,632
3,000 l "	4,373	5,192	8,797	10,570
4,000 l "	4,798	5,879	10,762	13,508
5,000 l "	5,222	6,564	12,728	16,443
6,000 l "	5,647	7,250	14,692	19,381
7,000 l "	6,069	7,934	16,658	22,321
8,000 l "	6,494	8,621	18,623	25,255
9,000 l "	6,919	9,098	20,589	28,192
10,000 l "	7,339	9,991	22,552	31,128
12,000 l "	8,350	10,668	24,517	34,067
14,000 l "	9,190	13,553	26,483	37,004
16,000 l "	10,030	15,173	28,447	39,940
16,000 l 초과	11,710	16,706	30,418	42,877

(3) 유압식크레인 설치

❖ 광 립

(단위: 천원)

종 류	기 종	최대인양능력(ton-m)	가 격
스틱크레인	KN083	0,8	15,500
	KN594	4,7	31,000
	KN1204EX	11,5	39,000
	KN1204EX(J/S)	11,5	40,000
	KN1304EX	13	41,000
	KN1304EX(J/S)	13	42,000
	KN1404EX	14	44,000
	KN1604	16	46,000
	KN1604(J/S)	16	47,000
너클크레인	KS733N STD	6,1	23,000
	KS734N STD	7	24,000
	KS735N STD	6,9	25,000
	KS1500 STD	15	33,000
	KS1500 T/S	15	34,000
	KS1900 ST		39,000
	KS2056 STD	18	38,000
	KS2056 T/S	18	39,000
	KS2056H	18	41,000
	KS2057H	18	43,000
	KS2700	30	66,700
	KS6000	60	85,500
	KS7000	65	89,500
	KS7000L	65	92,500
KS7000L(J/S)		96,000	

(단위 : 천원)

종 류	기 종	형 식	가 격
큰팔(KP)	2500	L	126,976
		S	131,540
	1500	L	93,397
		S	94,500
	800	L	39,000
		S	31,500
	890	TNS	34,600
	1090	DT(TNS)	39,600
	2490	TNS	123,000
2990	TNS	160,000	
센팔(KN)	470	T	10,500
		TN	14,000
		TNS	16,000
		TNL	13,125
	670	T	13,650
		TN	15,225
		TNS	19,425
		TNL	18,375
	894	T	14,700
		TN	16,275
		TNS	22,000
		TNL	19,406
	105	TNS	28,000
		TNL	24,150
	1490	2	26,250
		AWW	32,000
	160	2	32,025
		3	33,600
		4	36,129
	674	TN	18,000
TNS		20,000	
125-4	TNW	30,500	
140	TNW	29,600	

(단위 : 천원)

종 류	기 종	형 식	가 격
센팔(KN)	175-4	TNW	37,000
	175-5	TNW	39,000
	215-4	TNW	43,900
	215-5	TNW	45,900
	250-4	TNW	46,900
	250-5	TNW	48,900
	300-4	TNW	52,800
	300-5	TNW	54,800
	500-6	TNW	95,000
		1504	
날랜팔(KL)	321		12,600
	313		16,000
긴팔(KS)	313		5,145
	523		6,825
	733		7,417
	734		9,989
	735		12,027
	373		10,275
	374		12,136
	376		14,490
	503		13,965
	504		16,065
	505		15,502
	506		17,735
	1255		20,500
	733 SUPER		13,000
	734 SUPER		14,000
	735 SUPER		15,000
	1036		18,000
	1256 SUPER		20,000
	1256 GOLD		22,000
	1756		13,000
	2705		43,000
	2075		43,000
	2865		43,000
	1756		13,000
	2705		41,000
	1756 T/S		26,000
1256 SUPER		22,000	



❖ 수산중공업

(단위 : 천원)

기 종 명		최대하중능력(ton/m)	가 격	
직진식 크레인	소형	SCS263	2,2/1,9	18,000
		SCS323	3,2/2,6	23,000
		SCS324	3,2/2,6	24,000
		SCS333	3,2/2,6	23,000
		SCS334	3,2/2,6	24,000
		SCS335	3,2/2,5	25,000
		SCS513	4,81/2,0	26,000
		SCS514M		22,000
		SCS524M		23,000
	중형	SCS736 STD	6,0/2,6	31,000
		SCS736 M STD		30,500
		SCS736 TOP	6,0/2,6	33,000
		SCS736L2 STD	6,0/2,5	32,000
		SCS736L2 TOP	6,0/2,5	34,000
		SCS746L STD	7,0/2,4	33,000
		SCS746L TOP	7,0/2,4	35,000
		SCS886	7,6/2,0	43,000
		SCS887	7,6/2,0	45,000
	대형	SCS1015LS		52,000
		SCS1216		57,000
		SCS1616		76,000
		SCS1716		72,500
		SCS2016		90,000
	굴절식크레인	SCK1213	2,54/4,6	35,000
		SCK1613	2,6/6	44,000
		SK11000LP		33,000
		SK13000		39,000

(단위 : 천원)

기 종	가 격	기 종	가 격
SCS253	12,000	SCS316(F/A+R/A)	18,000
SCS253(R/O)	13,600	SCS503(S/T)	15,000
SCS313(S/T)	10,500	SCS503(R/O)	15,000
SCS313(R/O)	10,500	SCS613	16,000
SCS313(F/A)	9,600	SCS615(R/O)	19,000
SCS313(F/A+R/O)	12,500	SCS503M	15,000
SCS313(F/A+R/A)	13,000	SCS615M	18,000
SCS314(S/T)	14,000	SCS615(R/A)	19,000
SCS314(R/O)	13,000	SCS615(R/O+T/SE)	20,000
SCS314(F/A)	14,500	SCS615(R/A+T/SE)	21,000
SCS314(F/A+R/O)	16,000	SCS736(R/O)	21,500
SCS314(F/A+R/A)	16,500	SCS736(F/A+R/A)	22,500
SCS315(STD)	15,000	SCS736(R/O+T/SE)	22,500
SCS315(F/A)	15,500	SCS736(R/A+T/SE)	23,000
SCS315(R/O)	14,500	SCS1015(F/A+R/A+T/S)	37,000
SCS315(F/A+R/O)	17,000	SCK080	4,000
SCS315(F/A+R/A)	17,500	SCK8000S	14,000
SCS313	10,000	SCK144H	24,500
SCS515	18,000	SCK30600	46,000
SCS726	23,000	SCK143C	24,000
SCS316(R/O)	15,500	SCK20600	36,500
SCS316(F/A+R/O)	17,500	B-9003	20,790

## ❖ DY(구 동양기전)

(단위 : 천원)

기 종 명		최대인양능력(ton·m)		가 격
스틱 크레인	중형	SS2037	18	41,000
	대형	SS7506S	70	93,000

(4) 픽업덤편 설치

(단위 : 천원)

규 격	가 격	비 고
쌍용 코란도스포츠 등 픽업덤편 설치	800	하드탑, 하프탑 등 유형구분 없음

※ 픽업덤편을 통칭 하드탑/하프탑/쿠페탑/쿠페탑엠편 등으로 구분하고 있으나, 구분기준 등이 모호하므로 유형구분  
하지 않음

(5) 파워 게이트(리프트 게이트)

(단위 : 천원)

규 격	가 격		비 고
	자 동	수 직	
1ton	2,800	2,000	하나비전특장 고려정공특장
2.5ton	2,900	2,300	
3.5ton	3,000	2,400	
5ton	3,200	2,600	
8ton	3,500	2,900	

(6) 윈바디 설치

(단위 : 천원)

규 격	가 격	비 고
1ton	3,800	수동식
1.2ton	4,200	〃
1ton	5,800	유압식
1.2ton	6,200	〃
2.5ton	10,000	〃
3.5ton	11,000	〃
4.5~5ton(6.3m)	14,000	〃
4.5~5ton(7.2m)	15,000	〃
8ton	17,000	〃
11ton	17,500	〃
12.5ton	18,500	〃
14ton 이상	19,000	〃
펄트레일러(14.5m)	27,000	〃

〈내용연수 및 잔가율〉

- (1) ~ (6)는 화물자동차에 준함



## 2019년도 시가표준액 조정기준 문의처

총 괄		
행정안전부 지방세운영과	과표담당	02-2100-3613
한국지방세연구원	박 상 수	02-2071-2754
한국감정원	홍 성 훈	053-663-8200
한국지방세연구원		
*건축물 및 기타물건 잔가율·적용요령 등 문의		
건축물 (적용지수 외)	김 태 호	02-2071-2758
건축물 (구조·용도·위치 지수)	이 창 로	02-2071-2781
차량, 항공기, 부수시설물, 입목	한 재 명	02-2071-2759
선박, 회원권	최 진 섭	02-2071-2730
기계장비, 시설물	허 등 용	02-2071-2745
어업권, 지하자원	박 상 수	02-2071-2754
한국감정원		
*기타물건 가격조사방법 및 기준가격 문의		
차량	김 두 호	02-735-7141
기계장비	김 길 수	062-953-1300
항공기	조 재 헌	02-2634-9231
선박	김 동 욱	051-462-0401
레저시설(옥외오락시설)	장 길 선	031-925-1472
레저시설(옥외오락시설 외)	조 병 준	063-251-2201
시설물	임 창 섭	02-2216-6811
부수시설물	서 동 준	053-754-7642
입목	황 중 식	033-251-2300
어업권	남 윤 석	053-663-8665
회원권	권 용 희	031-781-1811
지하자원	이 재 문	054-274-3112





