





2020년 시행

---

2020년도

# 기타물건 시가표준액 조정기준 (I)

---

기타물건 - 차량



# 목 차

- 기타물건 시가표준액 개요 ..... 3
- 2020년 주요 개정 사항 ..... 5

## I. 차 량 ..... 7

### 1. 승용자동차 ..... 19

#### 1-1 형식분류

가. 국 산 ..... 21

나. 외국산 ..... 181

#### 1-2 기종분류

가. 국 산 ..... 234

나. 외국산 ..... 402

#### 1-3 친환경분류

가. 국 산 ..... 463

나. 외국산 ..... 471

### 2. 승합자동차 ..... 477

#### 2-1 형식분류

가. 국 산 ..... 479

나. 외국산 ..... 589

#### 2-2 기종분류

가. 국 산 ..... 614

나. 외국산 ..... 670

#### 2-3 친환경분류

가. 국 산 ..... 673

나. 외국산 ..... 673

<b>3. 화물자동차</b> .....	675
3-1 형식분류	
가. 국 산 .....	677
나. 외국산 .....	1059
3-2 기종분류	
가. 국 산 .....	1109
나. 외국산 .....	1252
3-3 친환경분류 .....	1254
<b>4. 이륜자동차</b> .....	1255
4-1 형식분류	
가. 국 산 .....	1257
나. 외국산 .....	1265
4-2 기종분류	
가. 국 산 .....	1299
나. 외국산 .....	1303
4-3 친환경분류	
가. 국 산 .....	1334
나. 외국산 .....	1334
<b>5. 원동기·차체변경</b> .....	1335
가. 원동기변경 .....	1337
나. 차체변경 .....	1339
■ 2020년도 시가표준액 조정기준 문의처 .....	1347

# 기타물건 시가표준액 개요

## 시가표준액의 의의

- 시가 그 자체는 아니지만 취득세, 재산세 등 세목별 과세표준의 기준이 되는 물건의 적정 가액으로서 지방자치단체의 장이 결정·고시한 가액을 말한다.

### 과세표준이란?

지방세 과세대상 물건에 대한 조세부과의 기준이 되는 것으로서, 금액, 면적, 수량, 건수 등을 의미함

$$\text{※ 산출세액} = \text{과세표준} \times \text{법정세율}$$

## 시가표준액의 적용

- 세목별 관련규정이 정하는 바에 따라 시가표준액을 적용하여 해당 과세물건의 과세표준을 산정한다.
  - 취득세·등록면허세: 「지방세법」 제10조 및 제27조에 따라 취득·등록 당시의 신고가액이 과세표준이 되나, 신고 또는 신고가액의 표시가 없거나 그 신고가액이 시가표준액보다 적은 경우에는 시가표준액을 과세표준으로 한다.
  - 재산세·지역자원시설세: 「지방세법」 제110조 및 제146조에 따라 시가표준액에 공정시장 가액비율을 곱하여 산정한 가액을 과세표준으로 한다.

## 과세대상별 시가표준액

- 토지 및 주택의 시가표준액은 「부동산 가격공시에 관한 법률」에 따라 공시된 개별공시지가 및 개별주택가격으로 하고,
- 건축물 및 기타물건의 시가표준액은 행정안전부장관이 정한 기준에 따라 지방자치단체의 장이 결정·고시한 가액으로 한다.

## 기타물건의 범위

- 기타물건이란 지방세 과세대상 중 토지·주택·건축물 등 부동산을 제외한 차량, 기계장비, 항공기, 선박, 시설물 등 그 밖의 과세대상을 말하며, 그 구체적인 범위에 대해서는 지방세법령에서 정하는 바에 따른다.

## ●● 법적 근거 및 고시 절차

- 시가표준액 산정의 법적근거: 「지방세법」 제4조제2항

### 지방세법 제4조

② 제1항 외의 건축물(새로 건축하여 건축 당시 개별주택가격 또는 공동주택가격이 공시되지 아니한 주택으로서 토지부분을 제외한 건축물을 포함한다), 선박, 항공기 및 그 밖의 과세대상에 대한 시가표준액은 거래가격, 수입가격, 신축·건조·제조가격 등을 고려하여 정한 기준가격에 종류, 구조, 용도, 경과연수 등 과세대상별 특성을 고려하여 대통령령으로 정하는 기준에 따라 지방자치단체의 장이 결정한 가액으로 한다.

- 시가표준액 결정 및 고시 절차

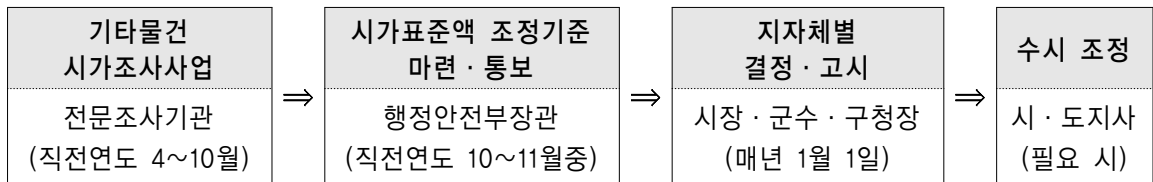

- (시가조사사업) 기타물건에 대한 시가표준액은 과거 지방공무원들이 물건별로 직접 가격을 조사하여 전국 권형조정 작업을 거쳐 조정기준을 산정하였으나, 보다 정확한 가격조사 및 분석을 위하여 2011년부터 전문 조사·연구기관에 의뢰하여 시가조사사업을 수행토록 하고 있다.
- (시가표준액 조정기준 결정) 행정안전부장관은 「지방세법 시행령」 제4조제1항에 따라 시가표준액 조정기준을 정하여 지방자치단체에 통보한다. 시가표준액 조정기준은 지방자치단체 및 전문가 등의 의견수렴 절차를 거쳐 결정되며, 2011년부터는 합리적 조정기준 마련을 위해 전문기관에 의뢰하여 그 결과를 조정기준에 반영하고 있다.
- (시가표준액 결정·고시) 시장·군수·구청장은 행정안전부장관이 정한 조정기준에 따라 기타물건 시가표준액을 산정, 시·도지사의 승인을 받아 매년 1월 1일 결정·고시한다.
- (수시 조정) 시가의 변동 등으로 이미 결정한 시가표준액의 적용이 불합리하다고 인정되는 경우에는 시·도지사가 행정안전부장관의 승인을 받아 해당 시가표준액을 변경 결정하여 고시할 수 있다.

## ●● 물건별 시가표준액 산출방법

기타물건 시가표준액	=	기준가격	×	경과연수별 잔가율
------------	---	------	---	-----------

- 기타물건의 시가표준액은 각 물건의 용량 등 규모별 기준가격에 경과연수별 잔존가치율을 적용하여 산출하며, 구체적인 산출방법은 이 책에서 규정하고 있는 물건별 시가표준액 산출요령에 따른다.



## 2020년 주요 개정 사항

### ●● (차량) 비영업용 승용자동차 잔가율

현 행																		
구 분	내용 연수	1년 미만	1년	2년	3년	4년	5년	6년	7년	8년	9년	10년	11년	12년	13년	14년	15년	
승용	국산	15년	0,802	0,725	0,614	0,518	0,437	0,368	0,311	0,262	0,221	0,186	0,157	0,132	0,112	0,094	0,079	0,067
	외산	15년	0,817	0,729	0,605	0,500	0,412	0,340	0,281	0,232	0,191	0,158	0,130	0,108	0,089	0,074	0,061	0,050

개 선																		
구 분	내용 연수	1년 미만	1년	2년	3년	4년	5년	6년	7년	8년	9년	10년	11년	12년	13년	14년	15년	
승용	국산	15년	<u>0,826</u>	0,725	0,614	0,518	0,437	0,368	0,311	0,262	0,221	0,186	0,157	0,132	0,112	0,094	0,079	0,067
	외산	15년	<u>0,842</u>	0,729	0,605	0,500	0,412	0,340	0,281	0,232	0,191	0,158	0,130	0,108	0,089	<u>0,073</u>	<u>0,060</u>	0,050

### ●● (차량) 승합·화물자동차 잔가율 조정

현 행																		
구 분	내용 연수	1년 미만	1년	2년	3년	4년	5년	6년	7년	8년	9년	10년	11년	12년	13년	14년	15년	
비 영업용	승합	15년	0,810	0,726	0,609	0,510	0,426	0,357	0,298	0,250	0,209	0,175	0,146	0,122	0,102	0,085	0,072	0,060
	화물	15년	0,778	0,704	0,597	0,510	0,426	0,357	0,298	0,255	0,215	0,182	0,153	0,131	0,110	0,093	0,079	0,067
영업용	승합	6년	0,703	0,562	0,464	0,316	0,215	0,147	0,100									
	화물	6년	0,702	0,561	0,463	0,316	0,219	0,153	0,100									

개 선																		
구 분	내용 연수	1년 미만	1년	2년	3년	4년	5년	6년	7년	8년	9년	10년	11년	12년	13년	14년	15년	
비 영업용	승합	15년	0,810	0,726	0,609	0,510	0,426	0,357	0,298	0,250	<u>0,215</u>	<u>0,184</u>	<u>0,157</u>	<u>0,134</u>	<u>0,113</u>	<u>0,096</u>	<u>0,081</u>	0,060
	화물	15년	<u>0,761</u>	<u>0,671</u>	0,597	0,510	0,426	0,357	0,298	<u>0,259</u>	<u>0,229</u>	<u>0,200</u>	<u>0,172</u>	<u>0,149</u>	<u>0,128</u>	<u>0,110</u>	<u>0,095</u>	0,067
영업용	승합	6년	<u>0,820</u>	<u>0,644</u>	<u>0,514</u>	<u>0,367</u>	<u>0,262</u>	<u>0,187</u>	0,100									
	화물	6년	0,702	0,561	<u>0,500</u>	<u>0,377</u>	<u>0,280</u>	<u>0,205</u>	0,100									

## ●● (차량) 비영업용 차량 용도변경 시 잔가율 적용요령

현 행	개 선																																																																																																																																																															
<p>마. 영업용에서 비영업용으로 용도변경 하는 경우에는 영업용 잔가율을 적용하고, 비영업용에서 영업용으로 용도변경 하는 경우에는 비영업용의 잔가율을 적용한다. 다만, 「자동차관리법」에 따른 자동차매매업자로부터 매매용 차량을 취득하는 경우에는 자동차매매업자 취득 전 사용용도의 잔가율을 적용한다.</p>	<p>마. 차량 잔가율 산정시 각각의 용도로 사용된 연수에 해당하는 감가상각률을 적용하여 산출된 잔가율을 적용한다. 다만, 「자동차관리법」에 따른 자동차매매업자로부터 매매용 차량을 취득하는 경우에는 자동차매매업자 취득 전 사용용도의 잔가율을 적용한다.</p> <p>예시) A가 출고 3년이 지난 영업용 국산차량을 취득하여 2년간 비영업용으로 사용 후 B에게 양도할 경우 B에 대하여 적용되는 잔가율은 다음과 같이 계산할 수 있다.</p> $  \begin{aligned}  B\text{의 잔가율} &= 0.178(\text{영업용, 경과연수} = 3\text{년}) \\  &\times (1 - 0.156)(\text{경과연수} 4\text{년 비영업용 감가상각률}) \\  &\times (1 - 0.158)(\text{경과연수} 5\text{년 비영업용 감가상각률}) \\  &= 0.126  \end{aligned}  $																																																																																																																																																															
(신설)	<p>〈표〉 승용자동차 용도별 감가상각률</p> <table border="1" style="width: 100%; border-collapse: collapse; text-align: center;"> <thead> <tr> <th rowspan="2">경과연수</th> <th colspan="2">비영업용</th> <th rowspan="2">영업용</th> </tr> <tr> <th>국 산</th> <th>외 산</th> </tr> </thead> <tbody> <tr><td>0</td><td>-0.174</td><td>-0.158</td><td>-0.292</td></tr> <tr><td>1</td><td>-0.122</td><td>-0.134</td><td>-0.206</td></tr> <tr><td>2</td><td>-0.153</td><td>-0.170</td><td>-0.438</td></tr> <tr><td>3</td><td>-0.156</td><td>-0.174</td><td>-0.437</td></tr> <tr><td>4</td><td>-0.156</td><td>-0.176</td><td>-0.438</td></tr> <tr><td>5</td><td>-0.158</td><td>-0.175</td><td>0</td></tr> <tr><td>6</td><td>-0.155</td><td>-0.174</td><td>0</td></tr> <tr><td>7</td><td>-0.158</td><td>-0.174</td><td>0</td></tr> <tr><td>8</td><td>-0.156</td><td>-0.177</td><td>0</td></tr> <tr><td>9</td><td>-0.158</td><td>-0.173</td><td>0</td></tr> <tr><td>10</td><td>-0.156</td><td>-0.177</td><td>0</td></tr> <tr><td>11</td><td>-0.159</td><td>-0.169</td><td>0</td></tr> <tr><td>12</td><td>-0.152</td><td>-0.176</td><td>0</td></tr> <tr><td>13</td><td>-0.161</td><td>-0.180</td><td>0</td></tr> <tr><td>14</td><td>-0.160</td><td>-0.178</td><td>0</td></tr> <tr><td>15</td><td>-0.152</td><td>-0.167</td><td>0</td></tr> </tbody> </table> <p>〈표〉 승합 및 화물자동차 용도별 감가상각률</p> <table border="1" style="width: 100%; border-collapse: collapse; text-align: center;"> <thead> <tr> <th rowspan="2">경과연수</th> <th colspan="2">승 합</th> <th colspan="2">화 물</th> </tr> <tr> <th>비영업용</th> <th>영업용</th> <th>비영업용</th> <th>영업용</th> </tr> </thead> <tbody> <tr><td>0</td><td>-0.190</td><td>-0.180</td><td>-0.239</td><td>-0.298</td></tr> <tr><td>1</td><td>-0.104</td><td>-0.215</td><td>-0.118</td><td>-0.201</td></tr> <tr><td>2</td><td>-0.161</td><td>-0.202</td><td>-0.110</td><td>-0.109</td></tr> <tr><td>3</td><td>-0.163</td><td>-0.286</td><td>-0.146</td><td>-0.246</td></tr> <tr><td>4</td><td>-0.165</td><td>-0.286</td><td>-0.165</td><td>-0.257</td></tr> <tr><td>5</td><td>-0.162</td><td>-0.286</td><td>-0.162</td><td>-0.268</td></tr> <tr><td>6</td><td>-0.165</td><td>-0.465</td><td>-0.165</td><td>-0.512</td></tr> <tr><td>7</td><td>-0.161</td><td>0</td><td>-0.131</td><td>0</td></tr> <tr><td>8</td><td>-0.140</td><td>0</td><td>-0.116</td><td>0</td></tr> <tr><td>9</td><td>-0.144</td><td>0</td><td>-0.127</td><td>0</td></tr> <tr><td>10</td><td>-0.147</td><td>0</td><td>-0.140</td><td>0</td></tr> <tr><td>11</td><td>-0.146</td><td>0</td><td>-0.134</td><td>0</td></tr> <tr><td>12</td><td>-0.157</td><td>0</td><td>-0.141</td><td>0</td></tr> <tr><td>13</td><td>-0.150</td><td>0</td><td>-0.141</td><td>0</td></tr> <tr><td>14</td><td>-0.156</td><td>0</td><td>-0.136</td><td>0</td></tr> <tr><td>15</td><td>-0.259</td><td>0</td><td>-0.295</td><td>0</td></tr> </tbody> </table>	경과연수	비영업용		영업용	국 산	외 산	0	-0.174	-0.158	-0.292	1	-0.122	-0.134	-0.206	2	-0.153	-0.170	-0.438	3	-0.156	-0.174	-0.437	4	-0.156	-0.176	-0.438	5	-0.158	-0.175	0	6	-0.155	-0.174	0	7	-0.158	-0.174	0	8	-0.156	-0.177	0	9	-0.158	-0.173	0	10	-0.156	-0.177	0	11	-0.159	-0.169	0	12	-0.152	-0.176	0	13	-0.161	-0.180	0	14	-0.160	-0.178	0	15	-0.152	-0.167	0	경과연수	승 합		화 물		비영업용	영업용	비영업용	영업용	0	-0.190	-0.180	-0.239	-0.298	1	-0.104	-0.215	-0.118	-0.201	2	-0.161	-0.202	-0.110	-0.109	3	-0.163	-0.286	-0.146	-0.246	4	-0.165	-0.286	-0.165	-0.257	5	-0.162	-0.286	-0.162	-0.268	6	-0.165	-0.465	-0.165	-0.512	7	-0.161	0	-0.131	0	8	-0.140	0	-0.116	0	9	-0.144	0	-0.127	0	10	-0.147	0	-0.140	0	11	-0.146	0	-0.134	0	12	-0.157	0	-0.141	0	13	-0.150	0	-0.141	0	14	-0.156	0	-0.136	0	15	-0.259	0	-0.295	0
경과연수	비영업용		영업용																																																																																																																																																													
	국 산	외 산																																																																																																																																																														
0	-0.174	-0.158	-0.292																																																																																																																																																													
1	-0.122	-0.134	-0.206																																																																																																																																																													
2	-0.153	-0.170	-0.438																																																																																																																																																													
3	-0.156	-0.174	-0.437																																																																																																																																																													
4	-0.156	-0.176	-0.438																																																																																																																																																													
5	-0.158	-0.175	0																																																																																																																																																													
6	-0.155	-0.174	0																																																																																																																																																													
7	-0.158	-0.174	0																																																																																																																																																													
8	-0.156	-0.177	0																																																																																																																																																													
9	-0.158	-0.173	0																																																																																																																																																													
10	-0.156	-0.177	0																																																																																																																																																													
11	-0.159	-0.169	0																																																																																																																																																													
12	-0.152	-0.176	0																																																																																																																																																													
13	-0.161	-0.180	0																																																																																																																																																													
14	-0.160	-0.178	0																																																																																																																																																													
15	-0.152	-0.167	0																																																																																																																																																													
경과연수	승 합		화 물																																																																																																																																																													
	비영업용	영업용	비영업용	영업용																																																																																																																																																												
0	-0.190	-0.180	-0.239	-0.298																																																																																																																																																												
1	-0.104	-0.215	-0.118	-0.201																																																																																																																																																												
2	-0.161	-0.202	-0.110	-0.109																																																																																																																																																												
3	-0.163	-0.286	-0.146	-0.246																																																																																																																																																												
4	-0.165	-0.286	-0.165	-0.257																																																																																																																																																												
5	-0.162	-0.286	-0.162	-0.268																																																																																																																																																												
6	-0.165	-0.465	-0.165	-0.512																																																																																																																																																												
7	-0.161	0	-0.131	0																																																																																																																																																												
8	-0.140	0	-0.116	0																																																																																																																																																												
9	-0.144	0	-0.127	0																																																																																																																																																												
10	-0.147	0	-0.140	0																																																																																																																																																												
11	-0.146	0	-0.134	0																																																																																																																																																												
12	-0.157	0	-0.141	0																																																																																																																																																												
13	-0.150	0	-0.141	0																																																																																																																																																												
14	-0.156	0	-0.136	0																																																																																																																																																												
15	-0.259	0	-0.295	0																																																																																																																																																												

# I. 차 량

## 《관련 규정》

- 「지방세법 시행령」 제4조제1항제3호
  3. 차량: 차량의 종류별·승차정원별·최대적재량별·제조연도별 제조가격(수입하는 경우에는 수입가격을 말한다) 및 거래가격 등을 고려하여 정한 기준가격에 차량의 경과연수별 잔존가치율을 적용한다.

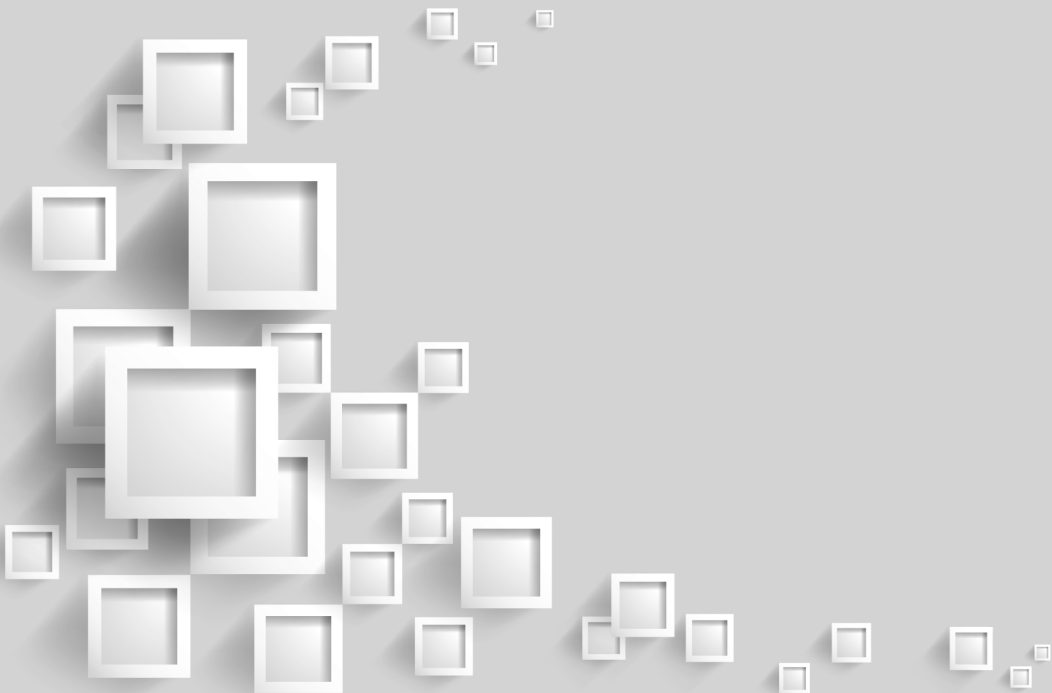



# 1. 정 의

자동차란 원동기에 의하여 육상에서 이동할 목적으로 제작된 용구와 피견인차 및 궤도나 삭도에 의하여 승객 또는 화물을 운송하는 모든 기구를 말한다.

## 가. 승용자동차

10인 이하를 운송하기에 적합하게 제작된 자동차를 말한다.

## 나. 승합자동차

11인 이상을 운송하기에 적합한 자동차를 말한다. 다만, 그 내부의 특수한 설비로 인하여 승차인원이 10인 이하로 된 자동차, 경형 자동차로서 승차인원이 10인 이하인 전방조종자동차, 캠핑용자동차 또는 캠핑용트레일러를 포함한다.

## 다. 화물자동차

주로 화물을 운송하기에 적합하게 제작된 자동차를 말한다.

## 라. 이륜자동차

1인 또는 2인의 사람을 운반하기에 적합하도록 제작된 2륜자동차(2륜인 자동차에 측차를 붙인 자동차와 이륜자동차에서 파생된 3륜 이상의 자동차를 포함한다)를 말한다. 다만, 배기량 50cc 미만의 것(전기로 동력을 발생하는 구조인 경우에는 최고정격출력이 4킬로와트 이하의 것)을 제외한다.

## 2. 용 어 해 설

### 가. 차 체(Frame)

자동차 몸체(Body)나 기관(Engine) 등의 주요부분을 장치하는 부분 즉, 자동차의 골격에 해당하는 부분

### 나. 기 관(Engine)

자동차를 주행시키는데 필요한 동력을 발생하는 장치. 현재 널리 사용되는 자동차용 기관(Engine)은 피스톤형, 왕복식 내연기관으로 가솔린(Gasoline)과 디젤(Diesel) 기관으로 분류

### 다. 마 력(출력)

기관(Engine)의 힘을 나타내는 마력은 공업규격상 널리 사용되는 동력의 실용단위로서 영국 및 미국에서는 H.P, 독일에서는 P.S, 프랑스에서는 C.V 등 국별로 호칭이 상이하나 대체로 말의 힘을 기초로 하여 1초간에 75kg의 물체를 1m 옮기는 작업율을 말함

### 라. 모델연도

「자동차 차대번호 등의 운영에 관한 규정」 제2조제4호에 따른 모델연도로, 자동차 차대번호 10번째 자리에 표기된 부호의 해당 연도를 말함

### 마. 내용연수

차량으로서 효용가치가 지속될 것으로 기대되는 사용가능 기간

### 바. 경과연수

최초 제작연도를 기준으로 한 현재 사용연도말(12월 31일 기준)시점에서 차량의 사용연수

(예시)

- 2020년 제작: 경과연수 1년미만 적용
- 2019년 제작: " 1년 적용
- 2018년 제작: " 2년 적용

## 사. 잔 가 율

내용연수와 경과된 물건의 사용가치를 일정비율에 의해 나타낸 잔존가치율

(1) 비영업용 승용, 승합, 화물자동차의 내용연수 및 잔가율

구분	내용연수	1년 미만	1년	2년	3년	4년	5년	6년	7년	8년	9년	10년	11년	12년	13년	14년	15년	
승용	국산	15년	<u>0,826</u>	0,725	0,614	0,518	0,437	0,368	0,311	0,262	0,221	0,186	0,157	0,132	0,112	0,094	0,079	0,067
	외산	15년	<u>0,842</u>	0,729	0,605	0,500	0,412	0,340	0,281	0,232	0,191	0,158	0,130	0,108	0,089	<u>0,073</u>	<u>0,060</u>	0,050
승합	15년	0,810	0,726	0,609	0,510	0,426	0,357	0,298	0,250	<u>0,215</u>	<u>0,184</u>	<u>0,157</u>	<u>0,134</u>	<u>0,113</u>	<u>0,096</u>	<u>0,081</u>	0,060	
화물	15년	<u>0,761</u>	<u>0,671</u>	0,597	0,510	0,426	0,357	0,298	<u>0,259</u>	<u>0,229</u>	<u>0,200</u>	<u>0,172</u>	<u>0,149</u>	<u>0,128</u>	<u>0,110</u>	<u>0,095</u>	0,067	

(2) (1)을 제외한 차량의 내용연수 및 잔가율

차 종	용 도	내용연수	1년 미만	1년	2년	3년	4년	5년	6년
승 용 자동차	영업용	4년	0,708	0,562	0,316	0,178	0,100	—	—
승 합 자동차	영업용	6년	<u>0,820</u>	<u>0,644</u>	<u>0,514</u>	<u>0,367</u>	<u>0,262</u>	<u>0,187</u>	0,100
화 물 자동차	영업용	6년	0,702	0,561	<u>0,500</u>	<u>0,377</u>	<u>0,280</u>	<u>0,205</u>	0,100
이 료 자동차	영업 및 비영업용	6년	0,717	0,562	0,455	0,316	0,215	0,147	0,100

### 3. 적용요령

가. 시가표준액은 차량종류별 기준가격표에 의한 기준가격에 당해 차량의 경과연수별 잔가율을 곱하여 산출한 금액으로 하며(천원이하 금액은 절사함) 이때 경과연수 적용은 제작연도(사실상의 제작연도를 알 수 없는 경우에는 모델연도)를 기준으로 한다. 다만, 내용연수가 경과된 차량을 취득한 때에는 최종 내용연수의 잔가율을 적용한다.

- 등록 기록이 있는 중고차, 말소등록 부활로 신규등록을 하는 경우를 제외하고는 자동차를 제작·조립 또는 수입하는 자(이들로부터 자동차의 판매위탁을 받은 자를 포함하며, 이하 “자동차제조·판매자”라 한다)가 공급하는 신규등록대상(신조차) 차량의 경우에는 잔가율을 적용하지 아니한다.(이하 “다”목의 잔가율 적용도 이와 같다)

나. 시가표준액은 기준가격표에 의한 형식별 기준가격을 우선 적용하되, 동일한 형식별 기준가격이 2개 이상 존재하는 경우에는 차명으로 구분하여 적용한다. 형식별 가격이 없는 경우에는 기종별 기준가격을 적용한다.

※ 기준가격표: 붙임

다. 기준가격표에 기준가격이 없을 때에는 최초의 취득가격에 당해 차량의 경과연수별 잔가율을 곱하여 산출한 금액을 시가표준액으로 하되, 최초 취득가격을 알 수 없을 경우나 시가표준액이 시가와 현저한 차이가 있어 이 시가표준액을 적용하기가 불합리하다고 인정되는 경우에는 실제거래가격 또는 유사한 종류의 시가표준액을 적용한다. 자동차전부손해증명서(손해보험협회장발급), 풍수해로 인한 피해사실증명서(지자체발급)를 통해 침수사실이 증명된 차량은 산출된 시가표준액의 30%를 특별 감가(천원 이하 절사)한다.

라. 차량의 종류(구조)를 변경함으로써 그 가격이 증가된 경우에는 붙임 “원동기변경”, “차체변경” 항목에 해당하는 가격을 그 시가표준액으로 한다.(다만, 법인장부 등 객관적인 자료에 의하여 사실상 증가액이 입증되는 경우에는 그에 의함)

- (1) 이 책의 기준가격표에 없는 종류변경의 사례가 발생한 경우와 이 가격을 적용하기가 매우 불합리한 경우에는 사실상 증가한 가격을 조사하여 결정한다.



(2) 원동기의 상·중·하 구분은 다음과 같다.

- 상: 신조에 준하는 것 또는 개수한 후 6개월 이내의 것으로서 정비를 요하는 부분이 없는 원동기
- 중: 상과 하에 분류되지 않는 것으로 변경 후 원동기가 가동하는 상태지만 약간의 정비를 요하는 것이나 변경전 원동기가 재생은 가능하나 대수리를 요하는 것
- 하: 파손이나 노후로 가동이 불가능한 폐품과 유사한 것

마. 차량 잔가을 산정시 각각의 용도로 사용된 연수에 해당하는 감가상각률을 적용하여 산출된 잔가을을 적용한다. 다만, 「자동차관리법」에 따른 자동차매매업자로부터 매매용 차량을 취득하는 경우에는 자동차매매업자 취득 전 사용용도의 잔가을을 적용한다.

예시) A가 출고 3년이 지난 영업용 국산차량을 취득하여 2년 간 비영업용으로 사용 후 B에게 양도할 경우 B에 대하여 적용되는 잔가을은 다음과 같이 계산할 수 있다.

$$\begin{aligned}
 B\text{의 잔가을} &= 0.178(\text{영업용, 경과연수} = 3\text{년}) \\
 &\quad \times (1 - 0.156)(\text{경과연수} 4\text{년 비영업용 감가상각률}) \\
 &\quad \times (1 - 0.158)(\text{경과연수} 5\text{년 비영업용 감가상각률}) \\
 &= 0.126
 \end{aligned}$$

〈표〉 승용자동차 용도별 감가상각률

경과연수	비영업용		영업용
	국 산	외 산	
0	-0.174	-0.158	-0.292
1	-0.122	-0.134	-0.206
2	-0.153	-0.170	-0.438
3	-0.156	-0.174	-0.437
4	-0.156	-0.176	-0.438
5	-0.158	-0.175	0
6	-0.155	-0.174	0
7	-0.158	-0.174	0
8	-0.156	-0.177	0
9	-0.158	-0.173	0
10	-0.156	-0.177	0
11	-0.159	-0.169	0
12	-0.152	-0.176	0
13	-0.161	-0.180	0
14	-0.160	-0.178	0
15	-0.152	-0.167	0

〈표〉 승합 및 화물자동차 용도별 감가상각률

경과연수	승 합		화 물	
	비영업용	영업용	비영업용	영업용
0	-0.190	-0.180	-0.239	-0.298
1	-0.104	-0.215	-0.118	-0.201
2	-0.161	-0.202	-0.110	-0.109
3	-0.163	-0.286	-0.146	-0.246
4	-0.165	-0.286	-0.165	-0.257
5	-0.162	-0.286	-0.162	-0.268
6	-0.165	-0.465	-0.165	-0.512
7	-0.161	0	-0.131	0
8	-0.140	0	-0.116	0
9	-0.144	0	-0.127	0
10	-0.147	0	-0.140	0
11	-0.146	0	-0.134	0
12	-0.157	0	-0.141	0
13	-0.150	0	-0.141	0
14	-0.156	0	-0.136	0
15	-0.259	0	-0.295	0

바. 제작연도가 나타나는 것은 경과연수별 잔가율표에 의하여 적용하고, 제작연도가 나타나지 않는 것은 수입연도의 2년전 잔가율을 적용하고, 수입년월일을 알 수 없는 것은 신규등록연도의 3년전 잔가율을 적용한다.(주한 외국대사관용 외국산 차량은 외교부에 등록된 연도, 주한 미군 소유의 차량은 관할차량 등록기관에 등록된 연도를 신규 등록연도로 본다.)

## 4. 산출 예 시

### 산출예시 (1)

- 차 량: 그랜드카니발(차명) MBB13A-HG(형식)(비영업용 국산 승합)
- 기 준 가 격: 22,070,000원
- 제 작 연 도: 2019년도 (잔가율 0.726)
- 시가표준액: 22,070,000원 $\times$ 0.726 = 16,022,000원

### 산출예시 (2)

- 차 량: CC 2.0 TSI(차명) 3CC(형식)(비영업용 외산 승용)
- 기 준 가 격: 35,400,000원
- 제 작 연 도: 2017년도 (잔가율 0.500)
- 시가표준액: 35,400,000원 $\times$ 0.500 = 17,700,000원

### 산출예시 (3)

- 차 량: 쏘렌토(차명) XMF75DB-S(형식)(비영업용 국산 승용)
- 기 준 가 격: 27,800,000원
- 제 작 연 도: 2015년도 (잔가율 0.368)
- 시가표준액: 27,800,000원 $\times$ 0.368 = 10,230,000원

### 산출예시 (4)

- 차 량: 프라이드(차명) DEH33P-H-S(형식)(비영업용 국산 승용)
- 기 준 가 격: 12,490,000원
- 제 작 연 도: 2011년도 (잔가율 0.186)
- 시가표준액: 12,490,000원 $\times$ 0.186 = 2,323,000원

### 산출예시 (5)

- 차 량: K52.0LPI디렉스A/T(영업용 국산 승용)
- 기 준 가 격: 15,930,000원
- 제 작 연 도: 2018년도 (잔가율 0.316)
- 시가표준액: 15,930,000원 $\times$ 0.316 = 5,033,000원



# 기 준 가 격 표

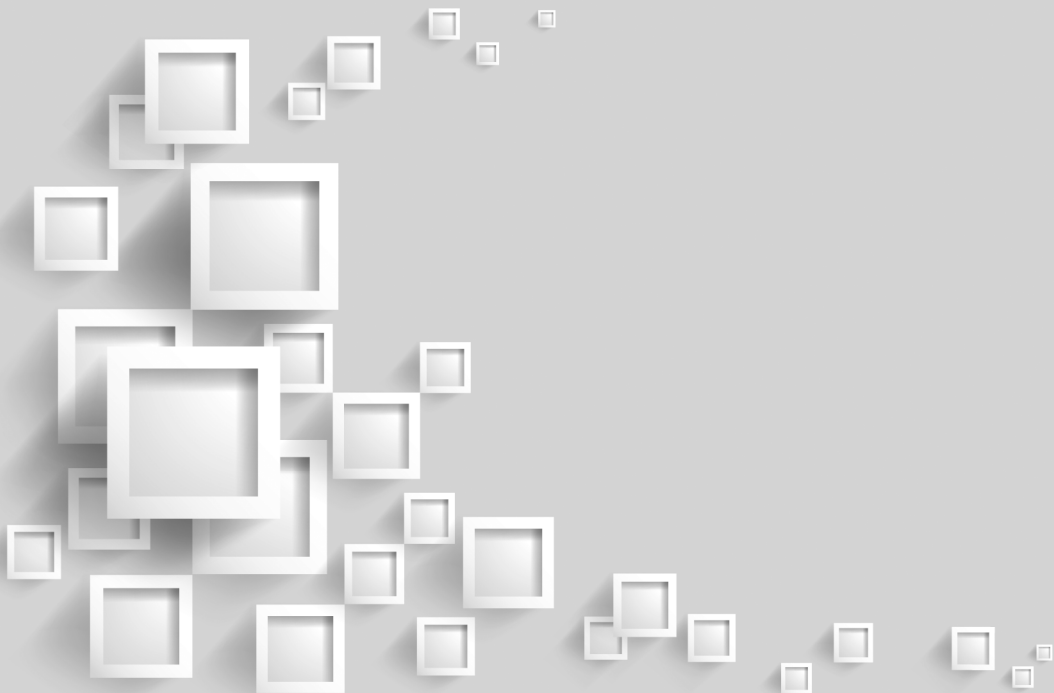



01

**승용자동차**





# 1-1. 형식분류

## 가. 국 산

(단위: 천원)

연번	차종	제 작 사	차 명	형 식	기준가격
1	승용	CT&T	이존(e-ZONE)	CTNT-E70LG-0L	17,810
2	승용	CT&T	이존(e-ZONE)	CTNT-E70PB-0L	13,800
3	승용	글로벌	글로벌카니발리무진	YP9ABB-S-0	41,860
4	승용	글로벌	글로벌카니발리무진	YP9ABC	45,540
5	승용	기아	K3	BD47AB-P-8	18,800
6	승용	기아	K3	BD47AC-P-8	17,100
7	승용	기아	K3	BD47GB-H-8	22,490
8	승용	기아	K3	BD47GB-H-8S	24,000
9	승용	기아	K3	BD47GB-P-8	21,040
10	승용	기아	K3	BD47GC-H-8	21,700
11	승용	기아	K3	BD47GC-H-8S	24,390
12	승용	기아	K3	BD47GC-P-8	20,170
13	승용	기아	K3	BD4BEA-G-5	16,760
14	승용	기아	K3	BD4BEA-G-7	18,410
15	승용	기아	K3	BD4BEA-L-5	14,280
16	승용	기아	K3	BD4BEA-L-7	16,680
17	승용	기아	K3	BD4BEA-S-6	19,460
18	승용	기아	K3	BD4BEA-S-7	21,230
19	승용	기아	K3	BD4BEA-T-6	22,680
20	승용	기아	K3	BD4BEA-T-7	20,970
21	승용	기아	K3	BD4BEB-G-5	15,200
22	승용	기아	K3	BD4BEB-G-7	18,300
23	승용	기아	K3	BD4BEB-L-5	13,590
24	승용	기아	K3	BD4BEB-L-7	15,600
25	승용	기아	K3	BD4BEB-S-6	16,600
26	승용	기아	K3	BD4BEB-S-7	20,480
27	승용	기아	K3	BD4BEB-T-6	20,610
28	승용	기아	K3	BD4BEB-T-7	22,000
29	승용	기아	K3	BD4BEC-G-5	16,450
30	승용	기아	K3	BD4BEC-G-7	16,850
31	승용	기아	K3	BD4BEC-L-5	12,150
32	승용	기아	K3	BD4BEC-L-7	14,040
33	승용	기아	K3	BD4BEC-S-6	17,490
34	승용	기아	K3	BD4BEC-S-7	19,790
35	승용	기아	K3	BD4BEC-T-6	19,300
36	승용	기아	K3	BD4BEC-T-7	20,720
37	승용	기아	K3	BD57GB-H-8	24,040
38	승용	기아	K3	BD57GB-H-8S	24,040
39	승용	기아	K3	BD57GB-P-8	19,850
40	승용	기아	K3	BD57GC-H-8	21,410
41	승용	기아	K3	BD57GC-H-8S	22,940
42	승용	기아	K3	BD57GC-P-8	19,420
43	승용	기아	K3	YD42AA-G-E-92	15,410
44	승용	기아	K3	YD42AA-L-92	12,370
45	승용	기아	K3	YD42AD-L	12,300
46	승용	기아	K3	YD42AF-L	12,390
47	승용	기아	K3	YD42AG-L	12,280
48	승용	기아	K3	YD42AI-L-5	12,220
49	승용	기아	K3	YD42AJ-L-5	13,170
50	승용	기아	K3	YD42AK-L-5	12,490
51	승용	기아	K3	YD42BA-G-92	16,140
52	승용	기아	K3	YD42BA-L-92	13,700

연번	차종	제 작 사	차 명	형 식	기준가격
53	승용	기아	K3	YD42BA-S-92	17,560
54	승용	기아	K3	YD42BA-T-92	19,020
55	승용	기아	K3	YD42BD-G	16,400
56	승용	기아	K3	YD42BD-L	14,180
57	승용	기아	K3	YD42BD-S	17,780
58	승용	기아	K3	YD42BD-T	18,100
59	승용	기아	K3	YD42BF-G	16,570
60	승용	기아	K3	YD42BF-L	13,640
61	승용	기아	K3	YD42BF-S	18,000
62	승용	기아	K3	YD42BF-T	19,000
63	승용	기아	K3	YD42BG-G	15,970
64	승용	기아	K3	YD42BG-L	13,730
65	승용	기아	K3	YD42BG-S	16,900
66	승용	기아	K3	YD42BG-T	18,650
67	승용	기아	K3	YD42BI-G	15,780
68	승용	기아	K3	YD42BI-L-5	13,210
69	승용	기아	K3	YD42BI-L-6	14,200
70	승용	기아	K3	YD42BI-S	17,690
71	승용	기아	K3	YD42BI-T	19,250
72	승용	기아	K3	YD42BJ-G-6	15,000
73	승용	기아	K3	YD42BJ-G-7	16,520
74	승용	기아	K3	YD42BJ-L-5	13,300
75	승용	기아	K3	YD42BJ-L-6	12,660
76	승용	기아	K3	YD42BJ-L-7	12,450
77	승용	기아	K3	YD42BJ-S-7	16,550
78	승용	기아	K3	YD42BJ-T-7	20,320
79	승용	기아	K3	YD42BK-G-6	15,140
80	승용	기아	K3	YD42BK-G-7	16,060
81	승용	기아	K3	YD42BK-L-5	12,380
82	승용	기아	K3	YD42BK-L-6	12,680
83	승용	기아	K3	YD42BK-L-7	14,130
84	승용	기아	K3	YD42BK-S-7	18,400
85	승용	기아	K3	YD4BBE-G	19,820
86	승용	기아	K3	YD4BBE-L	17,510
87	승용	기아	K3	YD4BBE-S	22,070
88	승용	기아	K3	YD4BBF-G	20,550
89	승용	기아	K3	YD4BBF-L	16,590
90	승용	기아	K3	YD4BBF-S	19,570
91	승용	기아	K3	YD4BGI-G	18,660
92	승용	기아	K3	YD4BGI-L	13,710
93	승용	기아	K3	YD4BGI-S	19,490
94	승용	기아	K3	YD4BGI-T	20,540
95	승용	기아	K3	YD4BGJ-G	17,130
96	승용	기아	K3	YD4BGJ-G-7	19,310
97	승용	기아	K3	YD4BGJ-L	14,530
98	승용	기아	K3	YD4BGJ-L-7	15,110
99	승용	기아	K3	YD4BGJ-S-7	19,070
100	승용	기아	K3	YD4BGJ-T-7	22,090
101	승용	기아	K3	YD4BGK-G	16,090
102	승용	기아	K3	YD4BGK-G-7	20,020
103	승용	기아	K3	YD4BGK-L	14,200
104	승용	기아	K3유로	YD52BD-G	16,240
105	승용	기아	K3유로	YD52BD-S	17,650
106	승용	기아	K3유로	YD52BF-S	16,200
107	승용	기아	K3유로	YD52BF-T	18,600
108	승용	기아	K3유로	YD52BG-S	16,300

연번	차종	제 작 사	차 명	형 식	기준가격
109	승용	기아	K3유로	YD52BI-S-7	19,630
110	승용	기아	K3유로	YD52BJ-T-7	16,930
111	승용	기아	K3유로	YD52BK-T-7	20,470
112	승용	기아	K3쿵	YD22BC-G	15,900
113	승용	기아	K3쿵	YD22BF-G	15,310
114	승용	기아	K3쿵	YD22BF-S	18,290
115	승용	기아	K3쿵	YD22BG-G	16,690
116	승용	기아	K3쿵	YD22BG-S	19,190
117	승용	기아	K3쿵	YD22BI-G	16,970
118	승용	기아	K3쿵	YD22BI-S	20,010
119	승용	기아	K3쿵	YD22BJ-G	14,720
120	승용	기아	K3쿵	YD22BJ-S	16,750
121	승용	기아	K3쿵	YD23AC-T	20,540
122	승용	기아	K3쿵	YD23AF-S	18,930
123	승용	기아	K3쿵	YD23AF-T	20,630
124	승용	기아	K3쿵	YD23AG-S	19,230
125	승용	기아	K3쿵	YD23AG-T	20,630
126	승용	기아	K3쿵	YD23AI-T-8	20,710
127	승용	기아	K3쿵	YD23AJ-T-8	17,130
128	승용	기아	K3쿵	YD23BC-G	18,770
129	승용	기아	K3쿵	YD23BC-S	16,500
130	승용	기아	K3쿵	YD23BC-T	22,820
131	승용	기아	K3쿵	YD23BF-S	19,760
132	승용	기아	K3쿵	YD23BF-T	19,750
133	승용	기아	K3쿵	YD23BG-S	21,410
134	승용	기아	K3쿵	YD23BG-T	22,300
135	승용	기아	K3쿵	YD23GI-T-8	22,260
136	승용	기아	K3쿵	YD23GJ-T-8	19,840
137	승용	기아	K5	JF1BA-G7	22,850
138	승용	기아	K5	JF1BA-G8	24,260
139	승용	기아	K5	JF1BA-L6	19,510
140	승용	기아	K5	JF1BA-L8	22,140
141	승용	기아	K5	JF1BA-P8	25,600
142	승용	기아	K5	JF1BA-S8	25,460
143	승용	기아	K5	JF1BA-T8	27,380
144	승용	기아	K5	JF1BH-G7	19,660
145	승용	기아	K5	JF1BH-G8	21,730
146	승용	기아	K5	JF1BH-L6	19,100
147	승용	기아	K5	JF1BH-L8	17,650
148	승용	기아	K5	JF1BH-S8	23,200
149	승용	기아	K5	JF1BH-T8	26,280
150	승용	기아	K5	JF5GA-G6	21,270
151	승용	기아	K5	JF5GA-G8	24,600
152	승용	기아	K5	JF5GA-T8	30,110
153	승용	기아	K5	JF5GG-G6	20,610
154	승용	기아	K5	JF5GG-G8	21,900
155	승용	기아	K5	JF5GG-T8	26,880
156	승용	기아	K5	JF5GH-G6	20,630
157	승용	기아	K5	JF5GH-G8	20,800
158	승용	기아	K5	JF5GH-T8	26,560
159	승용	기아	K5	JF6AA-L6	15,330
160	승용	기아	K5	JF6AA-X6	14,250
161	승용	기아	K5	JF6AH-L6	15,950
162	승용	기아	K5	JF6AH-X6	14,040
163	승용	기아	K5	JF6AI-L6	14,620
164	승용	기아	K5	JF6BA-G6	20,550

연번	차종	제 작 사	차 명	형 식	기준가격
165	승용	기아	K5	JF6BA-J6	26,600
166	승용	기아	K5	JF6BA-L6	17,740
167	승용	기아	K5	JF6BA-S6	23,250
168	승용	기아	K5	JF6BA-T7	25,140
169	승용	기아	K5	JF6BA-X6	16,860
170	승용	기아	K5	JF6BG-X	16,800
171	승용	기아	K5	JF6BH-G6	18,400
172	승용	기아	K5	JF6BH-J6	22,030
173	승용	기아	K5	JF6BH-L6	16,030
174	승용	기아	K5	JF6BH-S6	22,360
175	승용	기아	K5	JF6BH-T7	24,900
176	승용	기아	K5	JF6BH-X6	16,280
177	승용	기아	K5	JF6BI-G6	18,450
178	승용	기아	K5	JF6BI-J6	21,760
179	승용	기아	K5	JF6BI-L6	15,890
180	승용	기아	K5	JF6BI-S6	21,440
181	승용	기아	K5	JF6BI-T7	25,060
182	승용	기아	K5	JF7GA-G6	22,850
183	승용	기아	K5	JF7GA-G7	23,920
184	승용	기아	K5	JF7GA-P7	24,990
185	승용	기아	K5	JF7GA-P8	26,190
186	승용	기아	K5	JF7GA-T8	29,090
187	승용	기아	K5	JF7GH-G6	21,480
188	승용	기아	K5	JF7GH-G7	21,980
189	승용	기아	K5	JF7GH-P7	23,900
190	승용	기아	K5	JF7GH-P8	24,900
191	승용	기아	K5	JF7GH-T8	27,730
192	승용	기아	K5	JFM1BA-G6	21,780
193	승용	기아	K5	JFM1BA-G8	22,070
194	승용	기아	K5	JFM1BA-L6	18,090
195	승용	기아	K5	JFM1BA-P7	22,670
196	승용	기아	K5	JFM1BA-P8	23,910
197	승용	기아	K5	JFM1BA-S7	24,510
198	승용	기아	K5	JFM1BA-S8	25,530
199	승용	기아	K5	JFM1BA-T8	26,200
200	승용	기아	K5	JFM1BB-G6	21,760
201	승용	기아	K5	JFM1BB-G8	22,370
202	승용	기아	K5	JFM1BB-L6	19,130
203	승용	기아	K5	JFM1BB-L8	19,990
204	승용	기아	K5	JFM1BB-P7	21,890
205	승용	기아	K5	JFM1BB-P8	23,070
206	승용	기아	K5	JFM1BB-S7	22,410
207	승용	기아	K5	JFM1BB-S8	26,790
208	승용	기아	K5	JFM1BB-T8	27,490
209	승용	기아	K5	JFM1BC-L6	19,130
210	승용	기아	K5	JFM1BC-L8	20,480
211	승용	기아	K5	JFM1BC-P7	21,240
212	승용	기아	K5	JFM1BC-P8	22,810
213	승용	기아	K5	JFM1BC-S7	24,700
214	승용	기아	K5	JFM1BC-S8	26,220
215	승용	기아	K5	JFM1BC-T8	26,000
216	승용	기아	K5	JFM1BE-V8	23,660
217	승용	기아	K5	JFM1BF-G7	20,600
218	승용	기아	K5	JFM1BF-G8	23,300
219	승용	기아	K5	JFM1BF-L6	18,050
220	승용	기아	K5	JFM1BF-L8	19,910

연번	차종	제 작 사	차 명	형 식	기준가격
221	승용	기아	K5	JFM1BF-S7	22,620
222	승용	기아	K5	JFM1BF-S8	24,690
223	승용	기아	K5	JFM1BF-T8	29,300
224	승용	기아	K5	JFM5GA-G6	22,270
225	승용	기아	K5	JFM5GA-G8	21,670
226	승용	기아	K5	JFM5GA-L6	22,620
227	승용	기아	K5	JFM5GA-P7	23,240
228	승용	기아	K5	JFM5GA-P8	25,610
229	승용	기아	K5	JFM5GA-S7	25,550
230	승용	기아	K5	JFM5GA-S8	25,840
231	승용	기아	K5	JFM5GB-G6	20,960
232	승용	기아	K5	JFM5GB-G8	21,030
233	승용	기아	K5	JFM5GB-L6	18,480
234	승용	기아	K5	JFM5GB-L8	21,320
235	승용	기아	K5	JFM5GB-P7	24,370
236	승용	기아	K5	JFM5GB-P8	26,210
237	승용	기아	K5	JFM5GB-S7	26,330
238	승용	기아	K5	JFM5GB-S8	29,420
239	승용	기아	K5	JFM5GB-T8	29,380
240	승용	기아	K5	JFM5GC-L6	19,420
241	승용	기아	K5	JFM5GC-L8	20,490
242	승용	기아	K5	JFM5GC-P7	22,280
243	승용	기아	K5	JFM5GC-P8	25,260
244	승용	기아	K5	JFM5GC-S7	25,470
245	승용	기아	K5	JFM5GC-S8	25,610
246	승용	기아	K5	JFM5GC-T8	27,200
247	승용	기아	K5	JFM5GF-L6	19,850
248	승용	기아	K5	JFM5GF-L8	23,110
249	승용	기아	K5	JFM5GF-S8	28,140
250	승용	기아	K5	JFM6AA-L	15,410
251	승용	기아	K5	JFM6AA-X	14,320
252	승용	기아	K5	JFM6AB-L	14,650
253	승용	기아	K5	JFM6AB-X	13,570
254	승용	기아	K5	JFM6AC-L6	14,540
255	승용	기아	K5	JFM6AC-X6	14,110
256	승용	기아	K5	JFM6AF-L6	14,820
257	승용	기아	K5	JFM6AF-X6	14,350
258	승용	기아	K5	JFM6BA-G	18,100
259	승용	기아	K5	JFM6BA-J	24,720
260	승용	기아	K5	JFM6BA-L	17,770
261	승용	기아	K5	JFM6BA-S	22,580
262	승용	기아	K5	JFM6BA-X	16,200
263	승용	기아	K5	JFM6BA-XE	16,930
264	승용	기아	K5	JFM6BB-G	19,660
265	승용	기아	K5	JFM6BB-J	22,870
266	승용	기아	K5	JFM6BB-L	16,080
267	승용	기아	K5	JFM6BB-S	21,680
268	승용	기아	K5	JFM6BB-X	15,810
269	승용	기아	K5	JFM6BB-XE	19,520
270	승용	기아	K5	JFM6BC-G6	19,220
271	승용	기아	K5	JFM6BC-J7	23,380
272	승용	기아	K5	JFM6BC-L6	16,120
273	승용	기아	K5	JFM6BC-S7	21,440
274	승용	기아	K5	JFM6BC-T7	24,020
275	승용	기아	K5	JFM6BC-X6	15,910
276	승용	기아	K5	JFM6BF-G6	19,150

연번	차종	제 작 사	차 명	형 식	기준가격
277	승용	기아	K5	JFM6BF-J7	22,990
278	승용	기아	K5	JFM6BF-L6	15,810
279	승용	기아	K5	JFM6BF-S7	20,460
280	승용	기아	K5	JFM6BF-T7	24,300
281	승용	기아	K5	JFM6BF-X6	17,060
282	승용	기아	K5	JFS1BA-G6	20,050
283	승용	기아	K5	JFS1BA-G8	21,250
284	승용	기아	K5	JFS1BA-L6	19,020
285	승용	기아	K5	JFS1BA-P7	22,340
286	승용	기아	K5	JFS1BA-P8	22,570
287	승용	기아	K5	JFS1BA-S7	21,460
288	승용	기아	K5	JFS1BA-S8	23,990
289	승용	기아	K5	JFS1BA-T8	25,390
290	승용	기아	K5	JFS1BB-G6	18,850
291	승용	기아	K5	JFS1BB-G8	20,500
292	승용	기아	K5	JFS1BB-L6	18,330
293	승용	기아	K5	JFS1BB-L8	19,870
294	승용	기아	K5	JFS1BB-P7	21,680
295	승용	기아	K5	JFS1BB-P8	24,140
296	승용	기아	K5	JFS1BB-S7	22,150
297	승용	기아	K5	JFS1BB-S8	26,530
298	승용	기아	K5	JFS1BB-T8	27,410
299	승용	기아	K5	JFS1BC-L6	18,960
300	승용	기아	K5	JFS1BC-L8	20,690
301	승용	기아	K5	JFS1BC-P7	21,930
302	승용	기아	K5	JFS1BC-P8	22,890
303	승용	기아	K5	JFS1BC-S7	23,870
304	승용	기아	K5	JFS1BC-S8	25,600
305	승용	기아	K5	JFS1BC-T8	26,750
306	승용	기아	K5	JFS1BE-V8	23,030
307	승용	기아	K5	JFS1BF-G7	20,660
308	승용	기아	K5	JFS1BF-G8	24,090
309	승용	기아	K5	JFS1BF-L6	19,180
310	승용	기아	K5	JFS1BF-L8	21,040
311	승용	기아	K5	JFS1BF-S7	23,290
312	승용	기아	K5	JFS1BF-S8	25,240
313	승용	기아	K5	JFS1BF-T8	28,620
314	승용	기아	K5	JFS2BA-T	25,530
315	승용	기아	K5	JFS2BB-T	29,630
316	승용	기아	K5	JFS2BC-T8	29,040
317	승용	기아	K5	JFS2BF-V8	30,800
318	승용	기아	K5	JFS2BF-VS	27,680
319	승용	기아	K5	JFS5GA-G6	23,430
320	승용	기아	K5	JFS5GA-G8	24,270
321	승용	기아	K5	JFS5GA-L6	23,030
322	승용	기아	K5	JFS5GA-P7	25,270
323	승용	기아	K5	JFS5GA-P8	25,730
324	승용	기아	K5	JFS5GA-S7	27,660
325	승용	기아	K5	JFS5GA-S8	28,450
326	승용	기아	K5	JFS5GB-G6	21,790
327	승용	기아	K5	JFS5GB-G8	23,030
328	승용	기아	K5	JFS5GB-L6	20,770
329	승용	기아	K5	JFS5GB-L8	21,090
330	승용	기아	K5	JFS5GB-P7	22,670
331	승용	기아	K5	JFS5GB-P8	26,040
332	승용	기아	K5	JFS5GB-S7	25,040

연번	차종	제 작 사	차 명	형 식	기준가격
333	승용	기아	K5	JFS5GB-S8	28,920
334	승용	기아	K5	JFS5GB-T8	30,920
335	승용	기아	K5	JFS5GC-L6	20,750
336	승용	기아	K5	JFS5GC-L8	22,760
337	승용	기아	K5	JFS5GC-P7	23,620
338	승용	기아	K5	JFS5GC-P8	25,190
339	승용	기아	K5	JFS5GC-S7	25,670
340	승용	기아	K5	JFS5GC-S8	27,920
341	승용	기아	K5	JFS5GC-T8	28,450
342	승용	기아	K5	JFS5GF-L6	21,150
343	승용	기아	K5	JFS5GF-L8	24,640
344	승용	기아	K5	JFS5GF-S8	28,280
345	승용	기아	K5	JFS6AA-L	14,630
346	승용	기아	K5	JFS6AB-L	14,720
347	승용	기아	K5	JFS6AC-X6	14,150
348	승용	기아	K5	JFS6AF-X6	14,350
349	승용	기아	K5	JFS6BA-L	17,310
350	승용	기아	K5	JFS6BA-S	21,100
351	승용	기아	K5	JFS6BB-L	17,020
352	승용	기아	K5	JFS6BB-S	22,210
353	승용	기아	K5	JFS6BC-G6	18,890
354	승용	기아	K5	JFS6BC-L6	15,890
355	승용	기아	K5	JFS6BC-S7	21,460
356	승용	기아	K5	JFS6BC-T7	23,700
357	승용	기아	K5	JFS6BC-X6	16,710
358	승용	기아	K5	JFS6BF-G6	19,100
359	승용	기아	K5	JFS6BF-L6	16,080
360	승용	기아	K5	JFS6BF-S7	20,570
361	승용	기아	K5	JFS6BF-T7	23,070
362	승용	기아	K5	JFS6BF-X6	19,290
363	승용	기아	K5	JFS7GA-G6	21,280
364	승용	기아	K5	JFS7GA-G8	20,110
365	승용	기아	K5	JFS7GA-P7	21,530
366	승용	기아	K5	JFS7GA-P8	22,070
367	승용	기아	K5	JFS7GA-S7	22,920
368	승용	기아	K5	JFS7GA-S8	23,770
369	승용	기아	K5	JFS7GB-G6	23,920
370	승용	기아	K5	JFS7GB-G7	22,380
371	승용	기아	K5	JFS7GB-G8	22,730
372	승용	기아	K5	JFS7GB-P7	23,230
373	승용	기아	K5	JFS7GB-P8	24,940
374	승용	기아	K5	JFS7GB-S7	24,610
375	승용	기아	K5	JFS7GB-S8	26,040
376	승용	기아	K5	JFS7GC-L6	21,030
377	승용	기아	K5	JFS7GC-L7	21,900
378	승용	기아	K5	JFS7GC-L8	21,970
379	승용	기아	K5	JFS7GC-P7	23,600
380	승용	기아	K5	JFS7GC-P8	25,290
381	승용	기아	K5	JFS7GC-S7	24,760
382	승용	기아	K5	JFS7GC-S8	26,900
383	승용	기아	K5	JFS7GC-T8	25,500
384	승용	기아	K5	JFS7GE-Y8	25,460
385	승용	기아	K5	JFS7GF-P6	20,210
386	승용	기아	K5	JFS7GF-P8	21,830
387	승용	기아	K5	JFS7GF-T8	27,500
388	승용	기아	K5	JSS6BA-G	20,190

연번	차종	제 작 사	차 명	형 식	기준가격
389	승용	기아	K5	JSS6BB-G	19,690
390	승용	기아	K5	TF-1A1-G	17,710
391	승용	기아	K5	TF-1A1-S	24,780
392	승용	기아	K5	TF-1B1-G	19,710
393	승용	기아	K5	TF-1B1-S	24,890
394	승용	기아	K5	TF-1M6AB-1	19,870
395	승용	기아	K5	TF-1M6MB-1	17,000
396	승용	기아	K5	TF-1N6AB-1	24,970
397	승용	기아	K5	TF-1N6MB-1	16,860
398	승용	기아	K5	TF46BA-S	27,500
399	승용	기아	K5	TF46BB-G	25,430
400	승용	기아	K5	TF46BB-S	30,390
401	승용	기아	K5	TF46BF-S	30,180
402	승용	기아	K5	TF46BG-G	25,400
403	승용	기아	K5	TF46BG-S	29,290
404	승용	기아	K5	TF48AA-J	13,390
405	승용	기아	K5	TF48AA-X	12,310
406	승용	기아	K5	TF48AB-J	13,560
407	승용	기아	K5	TF48AB-X	12,640
408	승용	기아	K5	TF48AC-J	12,820
409	승용	기아	K5	TF48AC-X	12,540
410	승용	기아	K5	TF48AF-J	13,420
411	승용	기아	K5	TF48AH-X	13,310
412	승용	기아	K5	TF48BA-J	14,490
413	승용	기아	K5	TF48BA-JE	18,980
414	승용	기아	K5	TF48BA-L	19,820
415	승용	기아	K5	TF48BA-X	13,630
416	승용	기아	K5	TF48BA-XE	13,970
417	승용	기아	K5	TF48BB-G	21,490
418	승용	기아	K5	TF48BB-J	17,560
419	승용	기아	K5	TF48BB-JE	17,450
420	승용	기아	K5	TF48BB-X	14,670
421	승용	기아	K5	TF48BF-G	21,490
422	승용	기아	K5	TF48BF-J	14,590
423	승용	기아	K5	TF48BF-JE	21,210
424	승용	기아	K5	TF48BF-X	13,450
425	승용	기아	K5	TF48BH-X	14,600
426	승용	기아	K5	TF48BH-XE	18,790
427	승용	기아	K5	TF49AA-G	17,770
428	승용	기아	K5	TF49AB-L	17,750
429	승용	기아	K5	TF49AG-L	16,890
430	승용	기아	K5	TF49BA-G	19,490
431	승용	기아	K5	TF49BA-S	22,560
432	승용	기아	K5	TF49BA-SE	24,940
433	승용	기아	K5	TF49BB-G	21,990
434	승용	기아	K5	TF49BB-L	20,640
435	승용	기아	K5	TF49BB-S	24,370
436	승용	기아	K5	TF49BF-G	22,400
437	승용	기아	K5	TF49BF-L	20,690
438	승용	기아	K5	TF49BF-S	24,480
439	승용	기아	K5	TF49BG-G	20,000
440	승용	기아	K5	TF49BG-L	21,290
441	승용	기아	K5	TF49BG-S	23,810
442	승용	기아	K5	TF-5J5AB-1	20,180
443	승용	기아	K5	TF-5T5AB-1	14,830
444	승용	기아	K5	TF-5T5MB-1	12,580



연번	차종	제 작 사	차 명	형 식	기준가격
445	승용	기아	K5	TF-5T15AB-1	14,430
446	승용	기아	K5	TF-6B1G-92	27,980
447	승용	기아	K5	TF-6B1-S	27,720
448	승용	기아	K5	TF-7N6AB-1	28,510
449	승용	기아	K5	TF-8A1-J	13,400
450	승용	기아	K5	TF-8A1J-L93	12,600
451	승용	기아	K5	TF-8A1-X	12,440
452	승용	기아	K5	TF-8A1X-L93	12,600
453	승용	기아	K5	TF-8B1D-L93	20,000
454	승용	기아	K5	TF-8B1-G	20,660
455	승용	기아	K5	TF-8B1-J	15,220
456	승용	기아	K5	TF-8B1J-L93	16,000
457	승용	기아	K5	TF-8B1-X	13,650
458	승용	기아	K5	TF-8B1X-L93	13,950
459	승용	기아	K5	TF-8S1-J	21,430
460	승용	기아	K5	TF-8S1J-L93	20,600
461	승용	기아	K5	TF-8S1-X	14,210
462	승용	기아	K5	TF-8S1X-L93	14,020
463	승용	기아	K5	TF-9A1D-92	17,500
464	승용	기아	K5	TF-9B1D-92	19,410
465	승용	기아	K5	TF-9B1G-92	23,720
466	승용	기아	K5	TF-9S1G-92	24,800
467	승용	기아	K7	VG-1L6AA-1	27,400
468	승용	기아	K7	VG-1L6AB-1	27,830
469	승용	기아	K7	VG-2L6AA-1	28,290
470	승용	기아	K7	VG-2L6AB-1	28,990
471	승용	기아	K7	VG-2M6AA-1	30,480
472	승용	기아	K7	VG-2M6AB-1	31,410
473	승용	기아	K7	VG-2N6AA-1	33,900
474	승용	기아	K7	VG-2N6AB-1	34,020
475	승용	기아	K7	VG-3J6AA-1	23,600
476	승용	기아	K7	VG-3J6AB-1	22,580
477	승용	기아	K7	VG-3T6AA-1	20,680
478	승용	기아	K7	VG-3T6AB-1	20,730
479	승용	기아	K7	VG45BB-G	27,280
480	승용	기아	K7	VG45BB-L	26,900
481	승용	기아	K7	VG45BC-G	27,680
482	승용	기아	K7	VG45BC-L	27,300
483	승용	기아	K7	VG45BE-G	23,810
484	승용	기아	K7	VG45BF-G	25,490
485	승용	기아	K7	VG45BG-G	23,600
486	승용	기아	K7	VG46BB-G	30,750
487	승용	기아	K7	VG46BB-S	33,630
488	승용	기아	K7	VG46BC-G	30,830
489	승용	기아	K7	VG46BC-S	34,650
490	승용	기아	K7	VG46BE-G	27,910
491	승용	기아	K7	VG46BF-G	29,810
492	승용	기아	K7	VG46BG-G	28,970
493	승용	기아	K7	VG47BB-T	38,550
494	승용	기아	K7	VG47BC-T	37,910
495	승용	기아	K7	VG47BE-T	40,600
496	승용	기아	K7	VG47BF-T	38,740
497	승용	기아	K7	VG47BG-T	33,490
498	승용	기아	K7	VG48BB-L	24,060
499	승용	기아	K7	VG48BB-S	26,600
500	승용	기아	K7	VG48BB-X	21,930

연번	차종	제 작 사	차 명	형 식	기준가격
501	승용	기아	K7	VG48BC-L	23,530
502	승용	기아	K7	VG48BC-S	31,970
503	승용	기아	K7	VG48BC-X	21,470
504	승용	기아	K7	VG48BE-L	23,540
505	승용	기아	K7	VG48BE-S	29,870
506	승용	기아	K7	VG48BE-X	21,360
507	승용	기아	K7	VG48BG-L	23,510
508	승용	기아	K7	VG48BG-S	28,410
509	승용	기아	K7	VG48BG-X	21,130
510	승용	기아	K7	VG-4N6AA-1	38,010
511	승용	기아	K7	VG-4N6AB-1	38,230
512	승용	기아	K7	VG55AA-G-92	27,270
513	승용	기아	K7	VG55AA-L-92	25,100
514	승용	기아	K7	VG56AA-G-92	29,500
515	승용	기아	K7	VG56AA-S-92	29,740
516	승용	기아	K7	VG57AA-S-92	35,600
517	승용	기아	K7	VG58AA-G-92	24,500
518	승용	기아	K7	VG58AA-L-92	21,300
519	승용	기아	K7	VG58AA-S-92	27,000
520	승용	기아	K7	VG58AA-T-92	19,400
521	승용	기아	K7	VG5B1-G	27,600
522	승용	기아	K7	VG5B1-L	25,100
523	승용	기아	K7	VG5BA-G	29,550
524	승용	기아	K7	VG5BA-L	26,360
525	승용	기아	K7	VG6B1-G	29,600
526	승용	기아	K7	VG6B1-S	32,400
527	승용	기아	K7	VG6BA-G	34,250
528	승용	기아	K7	VG6BA-L	31,550
529	승용	기아	K7	VG6BA-S	36,190
530	승용	기아	K7	VG7B1-S	34,800
531	승용	기아	K7	VG8B1-A	21,140
532	승용	기아	K7	VG8B1-G	23,810
533	승용	기아	K7	VG8B1-J	26,570
534	승용	기아	K7	VG8B1-L	20,870
535	승용	기아	K7	VG8B1-S	30,090
536	승용	기아	K7	VG8B2-A	19,400
537	승용	기아	K7	VG8B2-G	23,600
538	승용	기아	K7	VG8B2-L	21,900
539	승용	기아	K7	VG8B2-S	26,300
540	승용	기아	K7	YG1BA-S8	33,380
541	승용	기아	K7	YG1BA-S9	34,470
542	승용	기아	K7	YG1BB-S8	32,690
543	승용	기아	K7	YG1BB-S9	35,320
544	승용	기아	K7	YG1BC-S8	32,590
545	승용	기아	K7	YG1BC-S9	35,630
546	승용	기아	K7	YG1BD-S8	33,270
547	승용	기아	K7	YG1BD-S9	36,620
548	승용	기아	K7	YG1BE-S8	32,240
549	승용	기아	K7	YG1BE-S9	34,920
550	승용	기아	K7	YG5BA-G7	27,310
551	승용	기아	K7	YG5BA-G8	29,750
552	승용	기아	K7	YG5BB-G7	29,550
553	승용	기아	K7	YG5BB-G8	30,320
554	승용	기아	K7	YG5BC-G7	27,970
555	승용	기아	K7	YG5BC-G8	33,130
556	승용	기아	K7	YG5BC-G9	32,830

연번	차종	제 작 사	차 명	형 식	기준가격
557	승용	기아	K7	YG5BD-G7	26,200
558	승용	기아	K7	YG5BD-G8	30,100
559	승용	기아	K7	YG5BD-G9	31,980
560	승용	기아	K7	YG5BE-G7	24,530
561	승용	기아	K7	YG5BE-G8	27,520
562	승용	기아	K7	YG5BE-G9	30,240
563	승용	기아	K7	YG6BD-G	32,300
564	승용	기아	K7	YG6BD-G8	33,340
565	승용	기아	K7	YG6BE-G8	31,410
566	승용	기아	K7	YG6BE-G9	33,000
567	승용	기아	K7	YG6BG-H8	32,660
568	승용	기아	K7	YG6BG-H9	34,310
569	승용	기아	K7	YG8BA-GA7	24,250
570	승용	기아	K7	YG8BA-GA8	28,710
571	승용	기아	K7	YG8BA-H8	29,960
572	승용	기아	K7	YG8BA-J7	25,200
573	승용	기아	K7	YG8BA-J8	27,080
574	승용	기아	K7	YG8BA-SH	21,800
575	승용	기아	K7	YG8BA-X	25,390
576	승용	기아	K7	YG8BB-GA7	27,750
577	승용	기아	K7	YG8BB-GA8	28,640
578	승용	기아	K7	YG8BB-H8	28,970
579	승용	기아	K7	YG8BB-J7	21,860
580	승용	기아	K7	YG8BB-J8	25,220
581	승용	기아	K7	YG8BB-SH	21,980
582	승용	기아	K7	YG8BB-X	23,830
583	승용	기아	K7	YG8BC-GA7	26,640
584	승용	기아	K7	YG8BC-GA8	31,310
585	승용	기아	K7	YG8BC-H8	30,300
586	승용	기아	K7	YG8BC-J7	23,580
587	승용	기아	K7	YG8BC-J8	26,130
588	승용	기아	K7	YG8BC-SH	20,800
589	승용	기아	K7	YG8BC-X	24,300
590	승용	기아	K7	YG8BD-GA7	27,290
591	승용	기아	K7	YG8BD-GA8	32,290
592	승용	기아	K7	YG8BD-H8	31,060
593	승용	기아	K7	YG8BD-J7	24,050
594	승용	기아	K7	YG8BD-J8	26,250
595	승용	기아	K7	YG8BD-SH	21,870
596	승용	기아	K7	YG8BD-X	24,760
597	승용	기아	K7	YG8BE-GA8	29,800
598	승용	기아	K7	YG8BE-H8	29,680
599	승용	기아	K7	YG8BE-J7	22,000
600	승용	기아	K7	YG8BE-J8	25,800
601	승용	기아	K7	YG8BE-SH	20,930
602	승용	기아	K7	YG8BE-X	23,000
603	승용	기아	K7	YG8BF-GA8	31,200
604	승용	기아	K7	YG8BF-H8	31,380
605	승용	기아	K7	YG8BF-J7	26,740
606	승용	기아	K7	YG8BF-J8	26,340
607	승용	기아	K7	YG8BG-C8	30,540
608	승용	기아	K7	YG8BG-D7	28,120
609	승용	기아	K7	YG8BG-E8	34,870
610	승용	기아	K7	YG8BG-G7	26,350
611	승용	기아	K7	YG8BG-G8	26,850
612	승용	기아	K7	YG8BG-GG	23,710

연번	차종	제 작 사	차 명	형 식	기준가격
613	승용	기아	K7	YG8BG-RL7	25,500
614	승용	기아	K7	YG8BG-S8	28,770
615	승용	기아	K7	YG8BG-TF	21,440
616	승용	기아	K7	YGABA-G7	30,160
617	승용	기아	K7	YGABA-G8	32,540
618	승용	기아	K7	YGABB-G7	28,320
619	승용	기아	K7	YGABB-G8	32,880
620	승용	기아	K7	YGABC-G7	28,810
621	승용	기아	K7	YGABC-G8	32,160
622	승용	기아	K7	YGABC-G9	35,040
623	승용	기아	K7	YGABD-G7	28,440
624	승용	기아	K7	YGABD-G8	32,420
625	승용	기아	K7	YGABD-G9	35,570
626	승용	기아	K7	YGABE-G7	29,500
627	승용	기아	K7	YGABE-G8	32,800
628	승용	기아	K7	YGABE-G9	33,590
629	승용	기아	K7	YGABG-J7	31,150
630	승용	기아	K7	YGABG-J8	34,360
631	승용	기아	K7	YGABG-J9	38,170
632	승용	기아	K7	YGBBG-G7	26,620
633	승용	기아	K7	YGBBG-G8	30,110
634	승용	기아	K7	YGBBG-S8	29,270
635	승용	기아	K7	YGBBG-S9	31,720
636	승용	기아	K9	KH41BA-G8	41,380
637	승용	기아	K9	KH41BA-G-92	45,300
638	승용	기아	K9	KH41BA-S	42,980
639	승용	기아	K9	KH41BA-S-92	53,950
640	승용	기아	K9	KH41BB-G	43,540
641	승용	기아	K9	KH41BB-S	47,510
642	승용	기아	K9	KH41BC-G	45,420
643	승용	기아	K9	KH41BC-S	47,530
644	승용	기아	K9	KH41BD-G	40,460
645	승용	기아	K9	KH41BD-S	43,440
646	승용	기아	K9	KH41BE-G	40,460
647	승용	기아	K9	KH41BE-S	51,960
648	승용	기아	K9	KH41BF-G	43,860
649	승용	기아	K9	KH41BF-S	50,170
650	승용	기아	K9	KH43BA-G	52,190
651	승용	기아	K9	KH43BA-G-92	58,990
652	승용	기아	K9	KH43BA-S	60,930
653	승용	기아	K9	KH43BA-S-92	63,600
654	승용	기아	K9	KH43BA-T	64,910
655	승용	기아	K9	KH43BA-T-92	72,500
656	승용	기아	K9	KH43BB-G	56,230
657	승용	기아	K9	KH43BB-S	66,140
658	승용	기아	K9	KH43BB-T	73,480
659	승용	기아	K9	KH43BC-G	51,690
660	승용	기아	K9	KH43BC-S	56,550
661	승용	기아	K9	KH43BC-T	65,640
662	승용	기아	K9	KH43BD-G	53,920
663	승용	기아	K9	KH43BD-S	57,220
664	승용	기아	K9	KH43BD-T	67,270
665	승용	기아	K9	KH43BE-G	46,060
666	승용	기아	K9	KH43BE-S	50,520
667	승용	기아	K9	KH43BE-T	60,600
668	승용	기아	K9	KH43BF-G	47,440

연번	차종	제 작 사	차 명	형 식	기준가격
669	승용	기아	K9	KH43BF-S	53,260
670	승용	기아	K9	KH43BF-T	58,680
671	승용	기아	K9	KH44BC-T	78,420
672	승용	기아	K9	KH44BD-T	76,630
673	승용	기아	K9	KH44BE-T	65,110
674	승용	기아	K9	KH44BF-T	67,380
675	승용	기아	K9	RJ45BA-GA9	56,360
676	승용	기아	K9	RJ45BA-J8	44,990
677	승용	기아	K9	RJ45BA-J9	45,900
678	승용	기아	K9	RJ45BB-GA9	51,910
679	승용	기아	K9	RJ45BB-J8	45,230
680	승용	기아	K9	RJ45BB-J9	46,870
681	승용	기아	K9	RJ45DA-GA9	57,330
682	승용	기아	K9	RJ45DA-J8	47,030
683	승용	기아	K9	RJ45DA-J9	48,670
684	승용	기아	K9	RJ45DB-GA9	55,420
685	승용	기아	K9	RJ45DB-J8	47,280
686	승용	기아	K9	RJ45DB-J9	47,980
687	승용	기아	K9	RJ46BA-P9	61,250
688	승용	기아	K9	RJ46BB-P9	54,740
689	승용	기아	K9	RJ46DA-H9	67,370
690	승용	기아	K9	RJ46DA-P9	53,140
691	승용	기아	K9	RJ46DA-T9	51,400
692	승용	기아	K9	RJ46DB-H9	66,790
693	승용	기아	K9	RJ46DB-P9	57,380
694	승용	기아	K9	RJ46DB-T9	74,440
695	승용	기아	K9	RJ48BA-G9	52,720
696	승용	기아	K9	RJ48BA-L8	48,100
697	승용	기아	K9	RJ48BA-L9	49,590
698	승용	기아	K9	RJ48BB-G9	50,720
699	승용	기아	K9	RJ48BB-L8	45,110
700	승용	기아	K9	RJ48BB-L9	47,980
701	승용	기아	K9	RJ48DA-G9	54,040
702	승용	기아	K9	RJ48DA-GB9	71,250
703	승용	기아	K9	RJ48DA-L8	52,980
704	승용	기아	K9	RJ48DA-L9	53,800
705	승용	기아	K9	RJ48DA-S9	48,010
706	승용	기아	K9	RJ48DB-G9	51,420
707	승용	기아	K9	RJ48DB-GB9	70,550
708	승용	기아	K9	RJ48DB-L8	47,240
709	승용	기아	K9	RJ48DB-L9	48,950
710	승용	기아	K9	RJ48DB-S9	59,400
711	승용	기아	K9	RJ4ADA-7	63,580
712	승용	기아	K9	RJ4ADB-7	81,160
713	승용	기아	레이	TAM21BL-L-4	10,120
714	승용	기아	레이	TAM21BM-M-4	10,200
715	승용	기아	레이	TAM51BA-L	11,100
716	승용	기아	레이	TAM51BA-P	11,750
717	승용	기아	레이	TAM51BA-S	12,400
718	승용	기아	레이	TAM51BA-T	12,600
719	승용	기아	레이	TAM51BD-L-92	11,400
720	승용	기아	레이	TAM51BD-P-92	12,020
721	승용	기아	레이	TAM51BD-S-92	12,030
722	승용	기아	레이	TAM51BD-T-92	13,600
723	승용	기아	레이	TAM51BE-L-92	11,250
724	승용	기아	레이	TAM51BE-P-92	12,020

연번	차종	제 작 사	차 명	형 식	기준가격
725	승용	기아	레이	TAM51BE-S-92	12,790
726	승용	기아	레이	TAM51BE-T-92	14,060
727	승용	기아	레이	TAM51BF-L	12,060
728	승용	기아	레이	TAM51BF-S	12,650
729	승용	기아	레이	TAM51BF-T	14,250
730	승용	기아	레이	TAM51BH-L	12,210
731	승용	기아	레이	TAM51BH-S	12,890
732	승용	기아	레이	TAM51BH-T	14,370
733	승용	기아	레이	TAM51BI-L	12,390
734	승용	기아	레이	TAM51BI-S	13,070
735	승용	기아	레이	TAM51BI-T	14,550
736	승용	기아	레이	TAM51BJ-L	11,830
737	승용	기아	레이	TAM51BJ-S	12,610
738	승용	기아	레이	TAM51BJ-T	14,550
739	승용	기아	레이	TAM51BK-L	12,380
740	승용	기아	레이	TAM51BK-S	13,060
741	승용	기아	레이	TAM51BK-T	15,360
742	승용	기아	레이	TAM51BL-G-4	11,230
743	승용	기아	레이	TAM51BL-G-5	11,620
744	승용	기아	레이	TAM51BL-P-4	12,360
745	승용	기아	레이	TAM51BL-P-5	13,380
746	승용	기아	레이	TAM51BL-S-4	13,400
747	승용	기아	레이	TAM51BL-S-5	14,300
748	승용	기아	레이	TAM51BL-T-5	15,520
749	승용	기아	레이	TAM51BM-G-4	11,200
750	승용	기아	레이	TAM51BM-G-5	11,600
751	승용	기아	레이	TAM51BM-P-4	11,790
752	승용	기아	레이	TAM51BM-P-5	12,460
753	승용	기아	레이	TAM51BM-S-4	12,690
754	승용	기아	레이	TAM51BM-S-5	13,860
755	승용	기아	레이	TAM51BM-T-5	14,600
756	승용	기아	레이	TAM51EE-S-92	13,950
757	승용	기아	레이	TAM51EE-T-92	14,520
758	승용	기아	레이	TAM51EF-T	15,430
759	승용	기아	레이	TAM51EH-T	14,830
760	승용	기아	레이	TAM52BA-L	12,310
761	승용	기아	레이	TAM52BA-P	13,310
762	승용	기아	레이	TAM52BA-S	13,710
763	승용	기아	레이	TAM52BA-T	14,740
764	승용	기아	레이	TAM52BD-L-92	12,500
765	승용	기아	레이	TAM52BD-P-92	13,300
766	승용	기아	레이	TAM52BD-S-92	13,600
767	승용	기아	레이	TAM52BD-T-92	14,800
768	승용	기아	레이	TAM52BE-S-92	13,670
769	승용	기아	레이	TAM52BE-T-92	14,880
770	승용	기아	레이	TAM52BF-T	14,690
771	승용	기아	레이	TAM52BG-T	15,120
772	승용	기아	레이	TAM52BH-T	15,370
773	승용	기아	레이	TAM52BI-T	15,550
774	승용	기아	레이	TAM52BJ-T	14,220
775	승용	기아	레이	TAM52BK-T	14,510
776	승용	기아	레이	TAM53EE-P-92	15,230
777	승용	기아	레이	TAM53EF-S	14,250
778	승용	기아	레이	TAM53EF-T	15,320
779	승용	기아	레이	TAM53EH-S	14,370
780	승용	기아	레이	TAM53EH-T	15,450

연번	차종	제 작 사	차 명	형 식	기준가격
781	승용	기아	레이	TAM53EI-S	14,550
782	승용	기아	레이	TAM53EI-T	15,630
783	승용	기아	레이	TAM53EJ-S	14,550
784	승용	기아	레이	TAM53EJ-T	16,440
785	승용	기아	레이	TAM55BL-T-5	15,260
786	승용	기아	레이	TAM55BM-T-5	15,180
787	승용	기아	레이	TAMV1BC-92	8,800
788	승용	기아	레이	TAMV1BD-92	10,770
789	승용	기아	레이	TAMV1BE-92	10,740
790	승용	기아	레이	TAMV1BF	9,350
791	승용	기아	레이	TAMV1BH	10,950
792	승용	기아	레이	TAMV1BI	11,140
793	승용	기아	레이	TAMV1BJ	10,820
794	승용	기아	레이	TAMV1BK	11,130
795	승용	기아	레토나	AM105-5M	13,160
796	승용	기아	레토나	AM105-5MB-B	9,310
797	승용	기아	레토나	AM105-A	12,230
798	승용	기아	레토나	AM105-D	15,040
799	승용	기아	레토나	AM105-K	15,930
800	승용	기아	레토나	AM105-KB	16,140
801	승용	기아	레토나	AM105-O	15,040
802	승용	기아	레토나	AM105-PD	12,810
803	승용	기아	레토나	AM105-T	16,030
804	승용	기아	레토나	AM105-TB	15,660
805	승용	기아	로체	GDN73H-LX	16,210
806	승용	기아	로체	GEM73H-LEX	16,870
807	승용	기아	로체	GEM73H-LEX-SR	17,490
808	승용	기아	로체	GEN12A	13,520
809	승용	기아	로체	GEN12C	13,100
810	승용	기아	로체	GEN12E	12,330
811	승용	기아	로체	GEN12E-ECO	11,330
812	승용	기아	로체	GEN13A	15,000
813	승용	기아	로체	GEN13C	14,480
814	승용	기아	로체	GEN13E	14,520
815	승용	기아	로체	GEN13E-ECO	13,740
816	승용	기아	로체	GEN22A	14,320
817	승용	기아	로체	GEN22C	13,570
818	승용	기아	로체	GEN22E-LX	14,250
819	승용	기아	로체	GEN23A	16,030
820	승용	기아	로체	GEN23A-HG	18,630
821	승용	기아	로체	GEN23B-POL	14,560
822	승용	기아	로체	GEN23C	14,790
823	승용	기아	로체	GEN23C-HG	16,370
824	승용	기아	로체	GEN23E-LEX	17,410
825	승용	기아	로체	GEN23E-LX	14,820
826	승용	기아	로체	GEN32E	22,260
827	승용	기아	로체	GEN33A	21,800
828	승용	기아	로체	GEN33C	20,700
829	승용	기아	로체	GEN52A-JS	10,440
830	승용	기아	로체	GEN52A-TX	9,680
831	승용	기아	로체	GEN52A-TX-HG	11,530
832	승용	기아	로체	GEN52C-JS	10,450
833	승용	기아	로체	GEN52C-TX	9,520
834	승용	기아	로체	GEN52E-TX	11,910
835	승용	기아	로체	GEN52F-JS	10,440
836	승용	기아	로체	GEN52F-TX	9,680

연번	차종	제 작 사	차 명	형 식	기준가격
837	승용	기아	로체	GEN52G-JS	11,540
838	승용	기아	로체	GEN52G-TX	9,780
839	승용	기아	로체	GEN52H-JS	10,520
840	승용	기아	로체	GEN52H-TX	10,980
841	승용	기아	로체	GEN53A-JS	11,580
842	승용	기아	로체	GEN53A-JS-HG	13,200
843	승용	기아	로체	GEN53A-TX	11,260
844	승용	기아	로체	GEN53A-TX-HG	12,710
845	승용	기아	로체	GEN53B-JS	11,780
846	승용	기아	로체	GEN53B-JS-HG	15,580
847	승용	기아	로체	GEN53C-HDC	15,530
848	승용	기아	로체	GEN53C-JS	11,550
849	승용	기아	로체	GEN53C-JS-HG	13,150
850	승용	기아	로체	GEN53C-TX	10,700
851	승용	기아	로체	GEN53C-TX-HG	12,630
852	승용	기아	로체	GEN53D-JS-HG	15,540
853	승용	기아	로체	GEN53E-JS	12,680
854	승용	기아	로체	GEN53E-TX	11,990
855	승용	기아	로체	GEN53F-JS	11,690
856	승용	기아	로체	GEN53F-TX	11,140
857	승용	기아	로체	GEN53G-JS	14,520
858	승용	기아	로체	GEN53G-TX	11,280
859	승용	기아	로체	GEN53H-JS	13,500
860	승용	기아	로체	GEN53H-TX	11,400
861	승용	기아	로체	GEN62A	16,980
862	승용	기아	로체	GEN62A-HG	19,540
863	승용	기아	로체	GEN62C	16,180
864	승용	기아	로체	GEN62C-HG	19,120
865	승용	기아	로체	GEN62E	19,150
866	승용	기아	로체	GEN63A	17,180
867	승용	기아	로체	GEN63A-HG	19,630
868	승용	기아	로체	GEN63C	18,140
869	승용	기아	로체	GEN63C-HG	20,750
870	승용	기아	로체	GEN63E	20,440
871	승용	기아	로체	GEN72E-LX	13,970
872	승용	기아	로체	GEN72G-LX	15,560
873	승용	기아	로체	GEN72H-LX	14,380
874	승용	기아	로체	GEN73E-LEX	16,170
875	승용	기아	로체	GEN73E-LX	15,430
876	승용	기아	로체	GEN73G-LEX	19,530
877	승용	기아	로체	GEN73G-LEX-SR	20,540
878	승용	기아	로체	GEN73G-LX	17,570
879	승용	기아	로체	GEN73H-LEX	18,050
880	승용	기아	로체	GEN73H-LEX-SR	18,680
881	승용	기아	로체	GEN73H-LX	16,450
882	승용	기아	로체	GEN83E	20,570
883	승용	기아	로체	GEN83G	25,160
884	승용	기아	로체	GEN83H	24,320
885	승용	기아	로체	G-LP085AA-1	22,650
886	승용	기아	로체	G-M9074AA-1	18,160
887	승용	기아	로체	G-MB054AA-1	11,710
888	승용	기아	로체	G-MB054AA-1	11,130
889	승용	기아	로체	G-MB055MA-1	9,710
890	승용	기아	로체	G-MDJ54AA-1	13,360
891	승용	기아	로체	G-MDJ55MA-1	10,440
892	승용	기아	로체	G-MD074AA-1	16,600



연번	차종	제 작 사	차 명	형 식	기준가격
893	승용	기아	로체	G-MP074AA-1	16,750
894	승용	기아	로체	G-MP075MA-1	14,340
895	승용	기아	로체	GEN73H-LEX	17,200
896	승용	기아	로체교통순찰차	GEN73E-POL	15,180
897	승용	기아	로체이지무브	GEN53F-EZM-JS	14,750
898	승용	기아	로체이지무브	GEN73G-EZM-LEX	19,910
899	승용	기아	로체이지무브	G-MDJ54AA-EZM-1	14,990
900	승용	기아	로체장애인차	GEN53F-HDC	15,840
901	승용	기아	로체장애인차	GEN53G-HDC	16,590
902	승용	기아	로체장애인차	GEN53H-HDC	15,550
903	승용	기아	로체장애인차	G-MJO54AA-1	14,570
904	승용	기아	리오	DCN12A	7,130
905	승용	기아	리오	DCN13A	8,280
906	승용	기아	리오	DCN22A	7,100
907	승용	기아	리오	DCN22D	8,470
908	승용	기아	리오	DCN23A	8,650
909	승용	기아	리오	DCN23D	8,680
910	승용	기아	리오	DCN32A	7,210
911	승용	기아	리오	DCN32D	8,980
912	승용	기아	리오	DCN33A	9,590
913	승용	기아	리오RXV	DCH12A	6,650
914	승용	기아	리오RXV	DCH13A	7,380
915	승용	기아	리오RXV	DCH22A	7,200
916	승용	기아	리오RXV	DCH23A	8,730
917	승용	기아	리오RXV	DCH23D	8,410
918	승용	기아	리오RXV	DCH32A	8,770
919	승용	기아	리오RXV	DCH33A	8,770
920	승용	기아	리오RXV	DCH33D	8,730
921	승용	기아	리오SF	DCH13F	9,110
922	승용	기아	리오SF	DCH13G	8,300
923	승용	기아	리오SF	DCH13H	8,670
924	승용	기아	리오SF	DCH22H	8,280
925	승용	기아	리오SF	DCH23F	9,560
926	승용	기아	리오SF	DCH33F	9,560
927	승용	기아	리오SF	DCH33G	9,420
928	승용	기아	리오SF	DCN12F	7,630
929	승용	기아	리오SF	DCN12H	7,550
930	승용	기아	리오SF	DCN13F	9,260
931	승용	기아	리오SF	DCN13G	9,270
932	승용	기아	리오SF	DCN13H	8,950
933	승용	기아	리오SF	DCN13HL	7,830
934	승용	기아	리오SF	DCN13J	8,610
935	승용	기아	리오SF	DCN22F	8,440
936	승용	기아	리오SF	DCN23F	9,500
937	승용	기아	리오SF	DCN23H	9,400
938	승용	기아	리오SF	DCN23J	9,230
939	승용	기아	리오SF	DCN32F	8,520
940	승용	기아	리오SF	DCN32H	8,600
941	승용	기아	리오SF	DCN33F	9,590
942	승용	기아	리오SF	DCN33H	9,620
943	승용	기아	모닝	BAH42A	6,140
944	승용	기아	모닝	BAH42B	6,550
945	승용	기아	모닝	BAH42C	6,380
946	승용	기아	모닝	BAH42C6	6,650
947	승용	기아	모닝	BAH42C7	6,640
948	승용	기아	모닝	BAH42D	6,540

연번	차종	제 작 사	차 명	형 식	기준가격
949	승용	기아	모닝	BAH42D6	7,070
950	승용	기아	모닝	BAH42D7	7,430
951	승용	기아	모닝	BAH42E8	6,710
952	승용	기아	모닝	BAH42F8	7,500
953	승용	기아	모닝	BAH42G	7,080
954	승용	기아	모닝	BAH42G-VAN	6,580
955	승용	기아	모닝	BAH42H	7,490
956	승용	기아	모닝	BAH42H-SP	8,130
957	승용	기아	모닝	BAH42J9	7,180
958	승용	기아	모닝	BAH42J9B	7,470
959	승용	기아	모닝	BAH42J9-VAN	6,740
960	승용	기아	모닝	BAH42K9	7,580
961	승용	기아	모닝	BAH42K9-SP	8,360
962	승용	기아	모닝	BAH42L-VAN	9,330
963	승용	기아	모닝	BAH42V6	5,870
964	승용	기아	모닝	BAH42V7	6,290
965	승용	기아	모닝	BAH42V8	6,280
966	승용	기아	모닝	BAH43A	7,320
967	승용	기아	모닝	BAH43B	7,600
968	승용	기아	모닝	BAH43C	7,430
969	승용	기아	모닝	BAH43C6	7,570
970	승용	기아	모닝	BAH43C7	7,660
971	승용	기아	모닝	BAH43D	7,570
972	승용	기아	모닝	BAH43D6	8,430
973	승용	기아	모닝	BAH43D7	8,500
974	승용	기아	모닝	BAH43E8	7,700
975	승용	기아	모닝	BAH43EB8	8,740
976	승용	기아	모닝	BAH43F8	8,530
977	승용	기아	모닝	BAH43G	8,170
978	승용	기아	모닝	BAH43G-VAN	7,690
979	승용	기아	모닝	BAH43H	9,610
980	승용	기아	모닝	BAH43H-SP	9,280
981	승용	기아	모닝	BAH43J9	8,260
982	승용	기아	모닝	BAH43J9B	8,560
983	승용	기아	모닝	BAH43J9-VAN	7,710
984	승용	기아	모닝	BAH43K9	9,140
985	승용	기아	모닝	BAH43K9-SP	9,420
986	승용	기아	모닝	BAH43V6	7,160
987	승용	기아	모닝	BAH43V7	7,350
988	승용	기아	모닝	BAH43V8	7,330
989	승용	기아	모닝	BAH82M9	8,500
990	승용	기아	모닝	BAH82M9-SP	9,380
991	승용	기아	모닝	BAH83M9	9,590
992	승용	기아	모닝	BAH83M9-SP	10,430
993	승용	기아	모닝	JA21AA-L	8,510
994	승용	기아	모닝	JA21AB-L	8,300
995	승용	기아	모닝	JA21AC-L	8,340
996	승용	기아	모닝	JA21AD-L	8,770
997	승용	기아	모닝	JA21BA-L	9,400
998	승용	기아	모닝	JA21BB-L	9,210
999	승용	기아	모닝	JA21BC-L	9,570
1000	승용	기아	모닝	JA21BD-L	9,570
1001	승용	기아	모닝	JA51AA-G	8,110
1002	승용	기아	모닝	JA51AA-P	8,920
1003	승용	기아	모닝	JA51AA-S	10,600
1004	승용	기아	모닝	JA51AA-S6	10,830

연번	차종	제 작 사	차 명	형 식	기준가격
1005	승용	기아	모닝	JA51AA-S6-P	11,560
1006	승용	기아	모닝	JA51AA-S-P	10,650
1007	승용	기아	모닝	JA51AA-T6-P	11,160
1008	승용	기아	모닝	JA51AB-G	7,960
1009	승용	기아	모닝	JA51AB-P	8,210
1010	승용	기아	모닝	JA51AB-S	10,450
1011	승용	기아	모닝	JA51AB-S6	10,620
1012	승용	기아	모닝	JA51AB-S6-P	11,430
1013	승용	기아	모닝	JA51AB-S-P	10,110
1014	승용	기아	모닝	JA51AB-T6-P	11,750
1015	승용	기아	모닝	JA51AC-G	8,150
1016	승용	기아	모닝	JA51AC-P	8,810
1017	승용	기아	모닝	JA51AC-S	10,590
1018	승용	기아	모닝	JA51AC-S6	10,970
1019	승용	기아	모닝	JA51AC-S-P	11,850
1020	승용	기아	모닝	JA51AC-T6-P	11,900
1021	승용	기아	모닝	JA51AD-G	8,580
1022	승용	기아	모닝	JA51AD-P	9,030
1023	승용	기아	모닝	JA51AD-P6	9,470
1024	승용	기아	모닝	JA51AD-S	10,840
1025	승용	기아	모닝	JA51AD-S6	11,400
1026	승용	기아	모닝	JA51AD-T6-P	11,750
1027	승용	기아	모닝	JA51BA-G	9,410
1028	승용	기아	모닝	JA51BA-P	10,110
1029	승용	기아	모닝	JA51BA-S	12,180
1030	승용	기아	모닝	JA51BA-S6	13,100
1031	승용	기아	모닝	JA51BA-S6-P	13,010
1032	승용	기아	모닝	JA51BA-S-P	12,060
1033	승용	기아	모닝	JA51BA-T6-P	14,010
1034	승용	기아	모닝	JA51BB-G	9,370
1035	승용	기아	모닝	JA51BB-P	10,290
1036	승용	기아	모닝	JA51BB-S	11,680
1037	승용	기아	모닝	JA51BB-S6	12,660
1038	승용	기아	모닝	JA51BB-S6-P	12,900
1039	승용	기아	모닝	JA51BB-S-P	12,140
1040	승용	기아	모닝	JA51BB-T6-P	13,500
1041	승용	기아	모닝	JA51BC-G	9,180
1042	승용	기아	모닝	JA51BC-P	9,350
1043	승용	기아	모닝	JA51BC-S	10,500
1044	승용	기아	모닝	JA51BC-S6	12,900
1045	승용	기아	모닝	JA51BC-S6-P	12,810
1046	승용	기아	모닝	JA51BC-S-P	12,590
1047	승용	기아	모닝	JA51BC-T6-P	13,800
1048	승용	기아	모닝	JA51BD-G	9,310
1049	승용	기아	모닝	JA51BD-P	10,000
1050	승용	기아	모닝	JA51BD-P6	10,120
1051	승용	기아	모닝	JA51BD-S	12,640
1052	승용	기아	모닝	JA51BD-S6	13,400
1053	승용	기아	모닝	JA51BD-S6-P	13,390
1054	승용	기아	모닝	JA51BD-S-P	12,990
1055	승용	기아	모닝	JA51BD-T6-P	14,040
1056	승용	기아	모닝	JA53AA-P	9,570
1057	승용	기아	모닝	JA53AA-S	11,550
1058	승용	기아	모닝	JA53AA-S6	12,480
1059	승용	기아	모닝	JA53AB-P	9,420
1060	승용	기아	모닝	JA53AB-S	11,560

연번	차종	제 작 사	차 명	형 식	기준가격
1061	승용	기아	모닝	JA53AB-S6	12,710
1062	승용	기아	모닝	JA53BA-P	9,970
1063	승용	기아	모닝	JA53BA-S	12,320
1064	승용	기아	모닝	JA53BA-S6	14,010
1065	승용	기아	모닝	JA53BB-P	10,060
1066	승용	기아	모닝	JA53BB-S	12,490
1067	승용	기아	모닝	JA53BB-S6	13,810
1068	승용	기아	모닝	JA53BC-P	9,840
1069	승용	기아	모닝	JA53BC-S	11,500
1070	승용	기아	모닝	JA53BC-S6	13,270
1071	승용	기아	모닝	JA53BD-P	10,550
1072	승용	기아	모닝	JA53BD-S	13,220
1073	승용	기아	모닝	JA53BD-S6	13,270
1074	승용	기아	모닝	JA56BA-T	13,140
1075	승용	기아	모닝	JA56BA-T6	15,500
1076	승용	기아	모닝	JA56BB-T	13,800
1077	승용	기아	모닝	JA56BB-T6	15,300
1078	승용	기아	모닝	JA56BC-T6	15,210
1079	승용	기아	모닝	SA54A1	9,530
1080	승용	기아	모닝	SA54A1-SP	9,800
1081	승용	기아	모닝	SA54A1-T	10,610
1082	승용	기아	모닝	SA54A1-TSP	10,680
1083	승용	기아	모닝	SA54A2	9,490
1084	승용	기아	모닝	SA54A2-SP	9,760
1085	승용	기아	모닝	SA54A2-T	10,540
1086	승용	기아	모닝	SA54A2-TSP	10,640
1087	승용	기아	모닝	SA54M1	8,390
1088	승용	기아	모닝	SA54M1-SP	8,700
1089	승용	기아	모닝	SA54M1-T	9,450
1090	승용	기아	모닝	SA54M1-TSP	9,560
1091	승용	기아	모닝	SA54M2	7,480
1092	승용	기아	모닝	SA54M2-SP	8,690
1093	승용	기아	모닝	SA54M2-T	9,430
1094	승용	기아	모닝	SA54M2-TSP	9,550
1095	승용	기아	모닝	SA58A1	10,470
1096	승용	기아	모닝	SA58A1-T	11,530
1097	승용	기아	모닝	SA58A2	10,430
1098	승용	기아	모닝	SA58A2-T	11,490
1099	승용	기아	모닝	SA58M1	8,590
1100	승용	기아	모닝	SA58M1-T	10,410
1101	승용	기아	모닝	SA58M2	8,580
1102	승용	기아	모닝	SA58M2-T	10,270
1103	승용	기아	모닝	SAV4A1	8,290
1104	승용	기아	모닝	SAV4A2	8,260
1105	승용	기아	모닝	SAV4M1	6,790
1106	승용	기아	모닝	SAV4M2	6,750
1107	승용	기아	모닝	TA21AA-G	7,600
1108	승용	기아	모닝	TA21AB-G-92	7,340
1109	승용	기아	모닝	TA21AC-G	8,210
1110	승용	기아	모닝	TA21AE-G	7,810
1111	승용	기아	모닝	TA21AG-G	7,840
1112	승용	기아	모닝	TA21AG-L	7,920
1113	승용	기아	모닝	TA21BA-G	7,800
1114	승용	기아	모닝	TA21BB-G-92	8,220
1115	승용	기아	모닝	TA21BC-G	9,270
1116	승용	기아	모닝	TA21BE-G	9,120

연번	차종	제 작 사	차 명	형 식	기준가격
1117	승용	기아	모닝	TA21BG-G	8,970
1118	승용	기아	모닝	TA21BG-L	8,290
1119	승용	기아	모닝	TA51AA-S-P	10,540
1120	승용	기아	모닝	TA51AA-T-P	11,100
1121	승용	기아	모닝	TA51AB-G-92	8,180
1122	승용	기아	모닝	TA51AB-S-92	8,780
1123	승용	기아	모닝	TA51AB-S-P-92	10,330
1124	승용	기아	모닝	TA51AB-T-92	10,320
1125	승용	기아	모닝	TA51AB-T-P-92	11,730
1126	승용	기아	모닝	TA51AC-G	8,090
1127	승용	기아	모닝	TA51AC-S	9,220
1128	승용	기아	모닝	TA51AC-T	10,500
1129	승용	기아	모닝	TA51AC-T-P	10,590
1130	승용	기아	모닝	TA51AE-G	7,750
1131	승용	기아	모닝	TA51AE-S	9,110
1132	승용	기아	모닝	TA51AE-S-P	9,750
1133	승용	기아	모닝	TA51AE-T	10,270
1134	승용	기아	모닝	TA51AE-T-P	10,510
1135	승용	기아	모닝	TA51AG-G	9,730
1136	승용	기아	모닝	TA51AG-L	8,280
1137	승용	기아	모닝	TA51AG-S	10,970
1138	승용	기아	모닝	TA51BA-S-P	11,600
1139	승용	기아	모닝	TA51BA-T-P	12,210
1140	승용	기아	모닝	TA51BB-G-92	9,320
1141	승용	기아	모닝	TA51BB-S-92	11,180
1142	승용	기아	모닝	TA51BB-S-P-92	11,380
1143	승용	기아	모닝	TA51BB-T-92	11,770
1144	승용	기아	모닝	TA51BB-T-P-92	11,880
1145	승용	기아	모닝	TA51BC-G	8,950
1146	승용	기아	모닝	TA51BC-S	10,830
1147	승용	기아	모닝	TA51BC-T	11,290
1148	승용	기아	모닝	TA51BC-T-P	12,630
1149	승용	기아	모닝	TA51BE-G	8,140
1150	승용	기아	모닝	TA51BE-S	10,810
1151	승용	기아	모닝	TA51BE-S-P	11,920
1152	승용	기아	모닝	TA51BE-T	11,440
1153	승용	기아	모닝	TA51BE-T-P	11,910
1154	승용	기아	모닝	TA51BG-G	10,960
1155	승용	기아	모닝	TA51BG-L	9,420
1156	승용	기아	모닝	TA51BG-S	11,650
1157	승용	기아	모닝	TA51BH-G-P	10,650
1158	승용	기아	모닝	TA51BH-S-P	12,020
1159	승용	기아	모닝	TA51EB-G-92	9,330
1160	승용	기아	모닝	TA51EB-S-92	11,720
1161	승용	기아	모닝	TA51EB-T-92	12,450
1162	승용	기아	모닝	TA51EC-G	10,500
1163	승용	기아	모닝	TA51EC-S	12,400
1164	승용	기아	모닝	TA51EE-G	9,990
1165	승용	기아	모닝	TA51EE-S	12,400
1166	승용	기아	모닝	TA55AA-G	9,600
1167	승용	기아	모닝	TA55AA-S	11,200
1168	승용	기아	모닝	TA55AA-T	12,300
1169	승용	기아	모닝	TA55AB-G-92	9,270
1170	승용	기아	모닝	TA55AB-S-92	11,170
1171	승용	기아	모닝	TA55AB-T-92	12,380
1172	승용	기아	모닝	TA55AC-G	9,310

연번	차종	제 작 사	차 명	형 식	기준가격
1173	승용	기아	모닝	TA55AC-S	11,000
1174	승용	기아	모닝	TA55AD-G	9,180
1175	승용	기아	모닝	TA55AE-G	9,030
1176	승용	기아	모닝	TA55AE-S	10,990
1177	승용	기아	모닝	TA55AG-L	9,060
1178	승용	기아	모닝	TA55AG-S	12,430
1179	승용	기아	모닝	TA55BA-G	10,400
1180	승용	기아	모닝	TA55BA-S	11,700
1181	승용	기아	모닝	TA55BA-T	13,100
1182	승용	기아	모닝	TA55BB-G-92	10,430
1183	승용	기아	모닝	TA55BB-S-92	12,050
1184	승용	기아	모닝	TA55BB-T-92	13,100
1185	승용	기아	모닝	TA55BC-G	10,130
1186	승용	기아	모닝	TA55BC-S	11,900
1187	승용	기아	모닝	TA55BD-G	10,320
1188	승용	기아	모닝	TA55BD-S	12,010
1189	승용	기아	모닝	TA55BE-G	10,070
1190	승용	기아	모닝	TA55BE-S	12,170
1191	승용	기아	모닝	TA55BG-L	9,670
1192	승용	기아	모닝	TA55BG-S	12,830
1193	승용	기아	모닝	TA56EG-S	14,610
1194	승용	기아	모닝	TA56EH-S-P	14,120
1195	승용	기아	모닝	TA-G10GL5-A1	9,200
1196	승용	기아	모닝	TA-G10GL5-M1	7,700
1197	승용	기아	모닝	TA-G10GLS5-A1	10,700
1198	승용	기아	모닝	TA-G10GLS5-M1	9,400
1199	승용	기아	모닝	TA-G10TOP5-A1	11,500
1200	승용	기아	모닝	TA-G10TOP5-M1	10,500
1201	승용	기아	모닝렌탈	TA55BA-G	9,460
1202	승용	기아	모하비	HM54BO-L	37,190
1203	승용	기아	모하비	HM54BP-L	36,570
1204	승용	기아	모하비	HM54BQ-M	34,300
1205	승용	기아	모하비	HM54DFO-L	40,120
1206	승용	기아	모하비	HM54DFO-S	46,070
1207	승용	기아	모하비	HM54DFP-L	40,510
1208	승용	기아	모하비	HM54DFP-S	43,600
1209	승용	기아	모하비	HM54DPO-L	39,580
1210	승용	기아	모하비	HM54DPP-L	38,750
1211	승용	기아	모하비	HM54DQ-M	38,690
1212	승용	기아	모하비	HM54DQ-N	41,090
1213	승용	기아	모하비	HM71BF-H	31,700
1214	승용	기아	모하비	HM71BF-L	25,200
1215	승용	기아	모하비	HM71BG-H	34,220
1216	승용	기아	모하비	HM72DFF-H	42,360
1217	승용	기아	모하비	HM72DFG-H	44,700
1218	승용	기아	모하비	HM72DFG-H-6	42,600
1219	승용	기아	모하비	HM72DH-H	43,430
1220	승용	기아	모하비	HM73BF-H	34,730
1221	승용	기아	모하비	HM73BF-L	31,430
1222	승용	기아	모하비	HM73BG-H	36,490
1223	승용	기아	모하비	HM73BG-L	31,370
1224	승용	기아	모하비	HM73DFF-H	41,120
1225	승용	기아	모하비	HM73DFG-H	41,830
1226	승용	기아	모하비	HM73DF-H	36,700
1227	승용	기아	모하비	HM73DF-L	33,610
1228	승용	기아	모하비	HM73DG-H	36,830

연번	차종	제 작 사	차 명	형 식	기준가격
1229	승용	기아	모하비	HM73DG-L	34,060
1230	승용	기아	모하비	HM74BG-H-L93	35,800
1231	승용	기아	모하비	HM74BG-L-L93	32,000
1232	승용	기아	모하비	HM74BH-H	38,800
1233	승용	기아	모하비	HM74BH-L	32,560
1234	승용	기아	모하비	HM74BH-S	30,190
1235	승용	기아	모하비	HM74BH-T	38,050
1236	승용	기아	모하비	HM74BJ-L	31,370
1237	승용	기아	모하비	HM74BK-L	32,650
1238	승용	기아	모하비	HM74BK-S	32,450
1239	승용	기아	모하비	HM74BK-T	38,780
1240	승용	기아	모하비	HM74BL-T	40,370
1241	승용	기아	모하비	HM74BN-S	35,540
1242	승용	기아	모하비	HM74BN-T	39,880
1243	승용	기아	모하비	HM74BO-L	38,290
1244	승용	기아	모하비	HM74BP-L	39,370
1245	승용	기아	모하비	HM74BPL-S	35,970
1246	승용	기아	모하비	HM74BQ-M	36,530
1247	승용	기아	모하비	HM74DFG-H-L93	42,070
1248	승용	기아	모하비	HM74DFH-S	36,700
1249	승용	기아	모하비	HM74DFH-T	37,800
1250	승용	기아	모하비	HM74DFK-S	37,490
1251	승용	기아	모하비	HM74DFK-T	41,910
1252	승용	기아	모하비	HM74DFL-T	42,540
1253	승용	기아	모하비	HM74DFN-S	37,830
1254	승용	기아	모하비	HM74DFN-T	42,020
1255	승용	기아	모하비	HM74DFO-L	41,820
1256	승용	기아	모하비	HM74DFO-S	46,660
1257	승용	기아	모하비	HM74DFP-L	41,060
1258	승용	기아	모하비	HM74DFP-S	42,910
1259	승용	기아	모하비	HM74DH-H	40,200
1260	승용	기아	모하비	HM74DL-L	34,580
1261	승용	기아	모하비	HM74DL-S	39,580
1262	승용	기아	모하비	HM74DPG-H-L93	36,800
1263	승용	기아	모하비	HM74DPG-L-L93	33,900
1264	승용	기아	모하비	HM74DPH-H	35,900
1265	승용	기아	모하비	HM74DPH-L	34,590
1266	승용	기아	모하비	HM74DPH-S	35,610
1267	승용	기아	모하비	HM74DPJ-L	32,840
1268	승용	기아	모하비	HM74DPK-L	35,680
1269	승용	기아	모하비	HM74DPK-S	36,750
1270	승용	기아	모하비	HM74DPL-S	38,280
1271	승용	기아	모하비	HM74DPN-S	38,720
1272	승용	기아	모하비	HM74DPO-L	40,080
1273	승용	기아	모하비	HM74DPP-L	40,570
1274	승용	기아	모하비	HM74DQ-M	40,400
1275	승용	기아	모하비	HM74DQ-N	42,100
1276	승용	기아	모하비	JH713D-H	29,030
1277	승용	기아	모하비	JH713D-L	24,510
1278	승용	기아	모하비	JH713E-H	28,640
1279	승용	기아	모하비	JH713E-L	22,400
1280	승용	기아	모하비	JH728FD-H	41,350
1281	승용	기아	모하비	JH728FE-H	45,280
1282	승용	기아	모하비	JH733A-B-H	34,490
1283	승용	기아	모하비	JH733A-B-L	27,230
1284	승용	기아	모하비	JH733A-H	32,710

연번	차종	제 작 사	차 명	형 식	기준가격
1285	승용	기아	모하비	JH733A-L	29,060
1286	승용	기아	모하비	JH733A-RB-H	33,820
1287	승용	기아	모하비	JH733A-SB-H	37,300
1288	승용	기아	모하비	JH733A-S-H	36,170
1289	승용	기아	모하비	JH733A-SRB-H	42,500
1290	승용	기아	모하비	JH733AS-STB-L	32,350
1291	승용	기아	모하비	JH733AS-ST-L	32,460
1292	승용	기아	모하비	JH733B-B-H	32,370
1293	승용	기아	모하비	JH733B-B-L	28,260
1294	승용	기아	모하비	JH733B-H	32,300
1295	승용	기아	모하비	JH733B-RB-H	32,380
1296	승용	기아	모하비	JH733B-SB-H	35,500
1297	승용	기아	모하비	JH733B-S-H	32,190
1298	승용	기아	모하비	JH733B-SRB-H	41,180
1299	승용	기아	모하비	JH733BS-STB-L	32,250
1300	승용	기아	모하비	JH733BS-ST-L	31,990
1301	승용	기아	모하비	JH733B-ST-L	31,000
1302	승용	기아	모하비	JH733B-TB-L	31,380
1303	승용	기아	모하비	JH733B-T-L	31,210
1304	승용	기아	모하비	JH733C-B-L	27,070
1305	승용	기아	모하비	JH733C-L	27,530
1306	승용	기아	모하비	JH733C-S-L	26,980
1307	승용	기아	모하비	JH733CS-STB-L	31,950
1308	승용	기아	모하비	JH733CS-ST-L	31,650
1309	승용	기아	모하비	JH733C-STB-L	31,300
1310	승용	기아	모하비	JH733C-ST-L	29,560
1311	승용	기아	모하비	JH733C-TB-L	30,730
1312	승용	기아	모하비	JH733C-T-L	29,730
1313	승용	기아	모하비	JH733D-ST-L	27,670
1314	승용	기아	모하비	JH733D-TB-L	28,480
1315	승용	기아	모하비	JH733D-T-L	28,640
1316	승용	기아	모하비	JH733E-H	32,080
1317	승용	기아	모하비	JH733E-L	29,140
1318	승용	기아	모하비	JH738A-B-H	35,770
1319	승용	기아	모하비	JH738A-B-L	26,330
1320	승용	기아	모하비	JH738A-H	31,770
1321	승용	기아	모하비	JH738A-L	28,580
1322	승용	기아	모하비	JH738AS-STB-L	34,240
1323	승용	기아	모하비	JH738AS-ST-L	34,380
1324	승용	기아	모하비	JH738B-B-L	31,200
1325	승용	기아	모하비	JH738B-H	33,010
1326	승용	기아	모하비	JH738B-L	26,590
1327	승용	기아	모하비	JH738B-SB-H	34,780
1328	승용	기아	모하비	JH738B-S-H	33,000
1329	승용	기아	모하비	JH738B-S-L	27,410
1330	승용	기아	모하비	JH738BS-STB-L	34,150
1331	승용	기아	모하비	JH738BS-ST-L	34,070
1332	승용	기아	모하비	JH738B-STB-L	33,690
1333	승용	기아	모하비	JH738B-ST-L	32,220
1334	승용	기아	모하비	JH738B-TB-L	32,400
1335	승용	기아	모하비	JH738B-T-L	30,510
1336	승용	기아	모하비	JH738C-B-L	27,180
1337	승용	기아	모하비	JH738C-L	27,270
1338	승용	기아	모하비	JH738C-SB-L	27,550
1339	승용	기아	모하비	JH738C-S-L	26,350
1340	승용	기아	모하비	JH738CS-STB-L	33,820



연번	차종	제 작 사	차 명	형 식	기준가격
1341	승용	기아	모하비	JH738CS-ST-L	30,920
1342	승용	기아	모하비	JH738C-STB-L	32,940
1343	승용	기아	모하비	JH738C-ST-L	30,110
1344	승용	기아	모하비	JH738C-TB-L	29,570
1345	승용	기아	모하비	JH738C-T-L	29,910
1346	승용	기아	모하비	JH738D-B-H	33,890
1347	승용	기아	모하비	JH738D-B-L	26,470
1348	승용	기아	모하비	JH738D-L	27,690
1349	승용	기아	모하비	JH738D-S-L	28,770
1350	승용	기아	모하비	JH738D-STB-L	23,950
1351	승용	기아	모하비	JH738D-ST-L	30,720
1352	승용	기아	모하비	JH738D-T-L	30,240
1353	승용	기아	모하비	JH738E-H	33,730
1354	승용	기아	모하비	JH738E-L	31,070
1355	승용	기아	모하비	JH738FA-B-H	38,720
1356	승용	기아	모하비	JH738FA-H	31,020
1357	승용	기아	모하비	JH738FA-RB-H	42,800
1358	승용	기아	모하비	JH738FA-SB-H	39,510
1359	승용	기아	모하비	JH738FA-S-H	38,050
1360	승용	기아	모하비	JH738FA-SRB-H	44,740
1361	승용	기아	모하비	JH738FB-B-H	35,460
1362	승용	기아	모하비	JH738FB-H	33,600
1363	승용	기아	모하비	JH738FB-RB-H	42,740
1364	승용	기아	모하비	JH738FB-SB-H	39,160
1365	승용	기아	모하비	JH738FB-S-H	34,350
1366	승용	기아	모하비	JH738FB-SRB-H	44,200
1367	승용	기아	모하비	JH738FD-B-H	34,430
1368	승용	기아	모하비	JH738FD-SB-H	39,940
1369	승용	기아	모하비	JH738FD-S-H	37,490
1370	승용	기아	모하비	JH738FD-SRB-H	44,550
1371	승용	기아	모하비	JH738FE-H	38,250
1372	승용	기아	비스토	MXL08MA-03	7,280
1373	승용	기아	비스토	MXL08MA-04	7,330
1374	승용	기아	비스토	MXL08MA-05	7,300
1375	승용	기아	비스토	MXL08MM-05	6,320
1376	승용	기아	비스토	MXL08TA-03	7,710
1377	승용	기아	비스토	MXL08TA-04	7,670
1378	승용	기아	비스토	MXL08VA-05	6,310
1379	승용	기아	비스토	MXL08VM-03	5,330
1380	승용	기아	비스토	MXL08VM-05	5,340
1381	승용	기아	비스토	MXL20FA-1	7,040
1382	승용	기아	비스토	MXL20MA-1	7,050
1383	승용	기아	비스토	MXL20MM-1	6,590
1384	승용	기아	비스토	MXL20VM-1	5,040
1385	승용	기아	비스토	MXL21TA-1	8,510
1386	승용	기아	비스토	MXLA-2	6,620
1387	승용	기아	비스토	MXLFA-1	6,800
1388	승용	기아	비스토	MXLFM-1	5,800
1389	승용	기아	비스토	MXLJA-1	6,720
1390	승용	기아	비스토	MXLM-2	5,630
1391	승용	기아	비스토	MXLM-3	5,920
1392	승용	기아	세라토	FEN12A	9,450
1393	승용	기아	세라토	FEN13A	11,830
1394	승용	기아	세라토	FEN23A	12,120
1395	승용	기아	세피아	B5-25LD	7,260
1396	승용	기아	세피아	B5-25LDA	9,050

연번	차종	제 작 사	차 명	형 식	기준가격
1397	승용	기아	세피아	B5-25LX	6,100
1398	승용	기아	세피아	B5-25LXA	6,700
1399	승용	기아	세피아II	FBN12A	7,710
1400	승용	기아	세피아II	FBN12B	7,390
1401	승용	기아	세피아II	FBN13A	8,310
1402	승용	기아	세피아II	FBN13B	7,320
1403	승용	기아	세피아II	FBN22A	8,000
1404	승용	기아	세피아II	FBN22B	8,010
1405	승용	기아	세피아II	FBN23A	9,300
1406	승용	기아	세피아II	FBN23B	8,070
1407	승용	기아	세피아II	FBN32A	8,870
1408	승용	기아	세피아II	FBN33A	9,370
1409	승용	기아	세피아II	FBN33B	8,120
1410	승용	기아	세피아레오	B525HD	8,240
1411	승용	기아	세피아레오	B525HDA	8,680
1412	승용	기아	세피아레오	B525HX	7,810
1413	승용	기아	세피아레오	B525HXA	8,820
1414	승용	기아	셀토스	SP52GA-G6	16,770
1415	승용	기아	셀토스	SP52GA-L7	21,770
1416	승용	기아	셀토스	SP52GA-L8	23,240
1417	승용	기아	셀토스	SP52GA-T8	24,740
1418	승용	기아	셀토스	SP52HA-L7	22,400
1419	승용	기아	셀토스	SP52HA-L8	23,420
1420	승용	기아	셀토스	SP52HA-T8	25,820
1421	승용	기아	셀토스	SP55GA-G6	19,270
1422	승용	기아	셀토스	SP55GA-L7	21,370
1423	승용	기아	셀토스	SP55GA-L8	24,590
1424	승용	기아	셀토스	SP55GA-T8	26,340
1425	승용	기아	셀토스	SP55HA-L7	25,020
1426	승용	기아	셀토스	SP55HA-L8	27,620
1427	승용	기아	셀토스	SP55HA-T8	28,280
1428	승용	기아	슈마	FBH12A	7,640
1429	승용	기아	슈마	FBH12B	8,980
1430	승용	기아	슈마	FBH13B	8,280
1431	승용	기아	슈마	FBH22A	9,270
1432	승용	기아	슈마	FBH22B	8,180
1433	승용	기아	슈마	FBH23A	9,650
1434	승용	기아	슈마	FBH23B	10,620
1435	승용	기아	슈마	FBH32B	9,190
1436	승용	기아	슈마	FBH33B	10,410
1437	승용	기아	스투닉	YB81GC-6-7	17,010
1438	승용	기아	스투닉	YB81GC-D-7	18,560
1439	승용	기아	스투닉	YB81GD-6-7	19,210
1440	승용	기아	스투닉	YB81GD-D-7	19,530
1441	승용	기아	스투닉	YB84BB-6-7	17,010
1442	승용	기아	스투닉	YB84BB-A-5	15,310
1443	승용	기아	스투닉	YB84BB-A-7	16,200
1444	승용	기아	스투닉	YB84BB-D-7	18,400
1445	승용	기아	스투닉	YB84BC-6-7	15,550
1446	승용	기아	스투닉	YB84BC-A-5	14,770
1447	승용	기아	스투닉	YB84BC-A-7	15,870
1448	승용	기아	스투닉	YB84BC-D-7	18,380
1449	승용	기아	스투닉	YB84BD-6-7	16,720
1450	승용	기아	스투닉	YB84BD-A-5	15,300
1451	승용	기아	스투닉	YB84BD-D-7	18,650
1452	승용	기아	스투닉	YB85GA-B-5	16,450

연번	차종	제 작 사	차 명	형 식	기준가격
1453	승용	기아	스투닉	YB85GA-B-7	18,140
1454	승용	기아	스투닉	YB85GA-C-7	19,590
1455	승용	기아	스투닉	YB85GA-E-7	20,640
1456	승용	기아	스투닉	YB85GC-C-5	18,020
1457	승용	기아	스투닉	YB85GC-C-7	16,550
1458	승용	기아	스투닉	YB85GC-E-7	18,200
1459	승용	기아	스팅어	CK5ABA-G8	31,580
1460	승용	기아	스팅어	CK5ABA-S8	35,260
1461	승용	기아	스팅어	CK5ABA-S9	38,010
1462	승용	기아	스팅어	CK5ABB-G8	33,550
1463	승용	기아	스팅어	CK5ABB-S8	36,190
1464	승용	기아	스팅어	CK5ABB-S9	39,370
1465	승용	기아	스팅어	CK5ABD-G8	28,800
1466	승용	기아	스팅어	CK5ABD-S8	35,220
1467	승용	기아	스팅어	CK5ABD-S9	35,940
1468	승용	기아	스팅어	CK5ABD-SA9	36,950
1469	승용	기아	스팅어	CK5ADA-G8	34,150
1470	승용	기아	스팅어	CK5ADA-S8	37,150
1471	승용	기아	스팅어	CK5ADA-S9	41,110
1472	승용	기아	스팅어	CK5ADB-G8	33,820
1473	승용	기아	스팅어	CK5ADB-S8	39,140
1474	승용	기아	스팅어	CK5ADB-S9	40,040
1475	승용	기아	스팅어	CK5ADD-G8	30,350
1476	승용	기아	스팅어	CK5ADD-S8	35,760
1477	승용	기아	스팅어	CK5ADD-S9	41,060
1478	승용	기아	스팅어	CK5ADD-SA9	40,610
1479	승용	기아	스팅어	CK5BBA-G7	31,530
1480	승용	기아	스팅어	CK5BBA-G8	32,120
1481	승용	기아	스팅어	CK5BBA-S8	37,140
1482	승용	기아	스팅어	CK5BBB-L7	33,130
1483	승용	기아	스팅어	CK5BBB-L8	34,780
1484	승용	기아	스팅어	CK5BBB-P8	37,700
1485	승용	기아	스팅어	CK5BBC-L8	32,680
1486	승용	기아	스팅어	CK5BBC-P8	37,120
1487	승용	기아	스팅어	CK5BBD-L8	32,120
1488	승용	기아	스팅어	CK5BBD-P8	39,510
1489	승용	기아	스팅어	CK5BDA-G7	34,070
1490	승용	기아	스팅어	CK5BDA-G8	35,470
1491	승용	기아	스팅어	CK5BDA-S8	39,950
1492	승용	기아	스팅어	CK5BDB-L8	35,560
1493	승용	기아	스팅어	CK5BDB-P8	39,850
1494	승용	기아	스팅어	CK5BDC-L8	34,100
1495	승용	기아	스팅어	CK5BDC-P8	39,250
1496	승용	기아	스팅어	CK5BDD-L8	33,680
1497	승용	기아	스팅어	CK5BDD-P8	44,530
1498	승용	기아	스팅어	CK5CBA-SH9	44,180
1499	승용	기아	스팅어	CK5CBA-T9	40,600
1500	승용	기아	스팅어	CK5CBB-SH9	45,960
1501	승용	기아	스팅어	CK5CBD-SH9	45,280
1502	승용	기아	스팅어	CK5CBD-SH9A	44,510
1503	승용	기아	스팅어	CK5CDA-SH9	48,110
1504	승용	기아	스팅어	CK5CDA-T9	43,700
1505	승용	기아	스팅어	CK5CDB-SH9	47,830
1506	승용	기아	스팅어	CK5CDD-SH9	45,450
1507	승용	기아	스팅어	CK5CDD-SH9A	45,830
1508	승용	기아	스펙트라	FBN32C	9,240

연번	차종	제 작 사	차 명	형 식	기준가격
1509	승용	기아	스펙트라	FBN33C	10,390
1510	승용	기아	스펙트라	FBN33G	11,210
1511	승용	기아	스펙트라	FBN52C	9,230
1512	승용	기아	스펙트라	FBN52F	8,540
1513	승용	기아	스펙트라	FBN53C	9,230
1514	승용	기아	스펙트라	FBN53F	9,620
1515	승용	기아	스펙트라	FBN53G	9,390
1516	승용	기아	스펙트라	FBN62C	9,270
1517	승용	기아	스펙트라	FBN62F	9,640
1518	승용	기아	스펙트라	FBN62G	9,550
1519	승용	기아	스펙트라	FBN63C	10,340
1520	승용	기아	스펙트라	FBN63E	10,770
1521	승용	기아	스펙트라	FBN63F	10,670
1522	승용	기아	스펙트라	FBN63G	10,560
1523	승용	기아	스펙트라링	FBH62C	9,750
1524	승용	기아	스펙트라링	FBH62F	9,600
1525	승용	기아	스펙트라링	FBH62H	9,670
1526	승용	기아	스펙트라링	FBH63C	11,030
1527	승용	기아	스펙트라링	FBH63D	9,470
1528	승용	기아	스펙트라링	FBH63F	11,040
1529	승용	기아	스펙트라링	FBH63H	10,540
1530	승용	기아	스포티지	FE-26HD	14,550
1531	승용	기아	스포티지	FE-26HDA	14,550
1532	승용	기아	스포티지	FE-26HT	12,610
1533	승용	기아	스포티지	FE-26HTA	14,340
1534	승용	기아	스포티지	HW-26HT	11,810
1535	승용	기아	스포티지	JA4D65A	13,950
1536	승용	기아	스포티지	JA4D65B	13,290
1537	승용	기아	스포티지	JA4D78A	15,120
1538	승용	기아	스포티지	JA4D78B	13,720
1539	승용	기아	스포티지	JE512C	14,400
1540	승용	기아	스포티지	JE512E6	15,400
1541	승용	기아	스포티지	JE512F6	16,560
1542	승용	기아	스포티지	JE513C	15,540
1543	승용	기아	스포티지	JE513D	17,480
1544	승용	기아	스포티지	JE513E6	16,550
1545	승용	기아	스포티지	JE513F6	18,430
1546	승용	기아	스포티지	JE518D	19,050
1547	승용	기아	스포티지	JE518E6	17,300
1548	승용	기아	스포티지	JE518F6	19,870
1549	승용	기아	스포티지	JE523C	15,430
1550	승용	기아	스포티지	JE523E6	16,230
1551	승용	기아	스포티지	JE523G-HG	16,000
1552	승용	기아	스포티지	JE523G-LW	14,660
1553	승용	기아	스포티지	JE523H-HG	16,060
1554	승용	기아	스포티지	JE523H-LW	14,650
1555	승용	기아	스포티지	JE523J-HG	15,160
1556	승용	기아	스포티지	JE523J-LW	13,490
1557	승용	기아	스포티지	JE523L	14,150
1558	승용	기아	스포티지	JE552F	18,430
1559	승용	기아	스포티지	JE552G-HG	18,090
1560	승용	기아	스포티지	JE552G-LW	16,580
1561	승용	기아	스포티지	JE552H-HG	18,120
1562	승용	기아	스포티지	JE552H-LW	16,250
1563	승용	기아	스포티지	JE552J-HG	17,150
1564	승용	기아	스포티지	JE552J-LW	16,550

연번	차종	제 작 사	차 명	형 식	기준가격
1565	승용	기아	스포티지	JE552K-LW	15,170
1566	승용	기아	스포티지	JE553E	18,010
1567	승용	기아	스포티지	JE553F	19,190
1568	승용	기아	스포티지	JE553G-HG	18,820
1569	승용	기아	스포티지	JE553G-LW	17,030
1570	승용	기아	스포티지	JE553H-HG	18,980
1571	승용	기아	스포티지	JE553H-LW	17,160
1572	승용	기아	스포티지	JE553J-HG	18,070
1573	승용	기아	스포티지	JE553J-LW	17,040
1574	승용	기아	스포티지	JE553K-LW	16,460
1575	승용	기아	스포티지	JE555G-HG	19,700
1576	승용	기아	스포티지	JE555G-LW	17,230
1577	승용	기아	스포티지	JE555H-HG	20,040
1578	승용	기아	스포티지	JE555H-LW	16,980
1579	승용	기아	스포티지	JE555J-HG	19,150
1580	승용	기아	스포티지	JE555J-LW	17,310
1581	승용	기아	스포티지	JE555K-LW	16,180
1582	승용	기아	스포티지	KM52BA	14,160
1583	승용	기아	스포티지	KM55AA	16,250
1584	승용	기아	스포티지	KM55BA	18,160
1585	승용	기아	스포티지	KM55CA	19,060
1586	승용	기아	스포티지	KR-DW5-16	18,020
1587	승용	기아	스포티지	L53AE-L	20,080
1588	승용	기아	스포티지	L53AF-L	18,490
1589	승용	기아	스포티지	L53BF-L	19,810
1590	승용	기아	스포티지	L53BF-S	21,950
1591	승용	기아	스포티지	L53BF-T	24,170
1592	승용	기아	스포티지	L53DD-S-E5	23,440
1593	승용	기아	스포티지	L53DE-L	19,130
1594	승용	기아	스포티지	L53DF-T	26,670
1595	승용	기아	스포티지	L56BE-S	21,250
1596	승용	기아	스포티지	L56BF-S	23,560
1597	승용	기아	스포티지	L56DE-T	27,840
1598	승용	기아	스포티지	QL52GF-6-8	20,890
1599	승용	기아	스포티지	QL52GF-6-9	23,040
1600	승용	기아	스포티지	QL52GF-L-7	19,590
1601	승용	기아	스포티지	QL52GF-L-8	22,150
1602	승용	기아	스포티지	QL52GF-P-9	24,880
1603	승용	기아	스포티지	QL52HF-6-8	22,460
1604	승용	기아	스포티지	QL52HF-6-9	25,900
1605	승용	기아	스포티지	QL52HF-L-7	21,600
1606	승용	기아	스포티지	QL52HF-L-8	22,700
1607	승용	기아	스포티지	QL52HF-P-9	25,600
1608	승용	기아	스포티지	QL53AA-L	19,710
1609	승용	기아	스포티지	QL53AB-L	18,260
1610	승용	기아	스포티지	QL53AC-L-7	19,990
1611	승용	기아	스포티지	QL53AC-L-8	20,090
1612	승용	기아	스포티지	QL53AD-L-7	18,130
1613	승용	기아	스포티지	QL53AD-L-8	18,440
1614	승용	기아	스포티지	QL53AE-L-7	18,470
1615	승용	기아	스포티지	QL53AE-L-8	19,580
1616	승용	기아	스포티지	QL53AF-M-7	19,160
1617	승용	기아	스포티지	QL53AF-M-8	21,150
1618	승용	기아	스포티지	QL53BA-G-O	24,570
1619	승용	기아	스포티지	QL53BA-G-S	23,040
1620	승용	기아	스포티지	QL53BA-L-O	22,030

연번	차종	제 작 사	차 명	형 식	기준가격
1621	승용	기아	스포티지	QL53BA-L-S	21,500
1622	승용	기아	스포티지	QL53BA-S-O	25,330
1623	승용	기아	스포티지	QL53BA-S-S	24,530
1624	승용	기아	스포티지	QL53BA-T-O	26,020
1625	승용	기아	스포티지	QL53BB-G-O	24,660
1626	승용	기아	스포티지	QL53BB-G-S	23,890
1627	승용	기아	스포티지	QL53BB-L-O	22,210
1628	승용	기아	스포티지	QL53BB-L-S	22,440
1629	승용	기아	스포티지	QL53BB-S-O	26,960
1630	승용	기아	스포티지	QL53BB-S-S	24,530
1631	승용	기아	스포티지	QL53BB-T-O	29,730
1632	승용	기아	스포티지	QL53BC-G-7	23,860
1633	승용	기아	스포티지	QL53BC-G-8	24,050
1634	승용	기아	스포티지	QL53BC-G-9	24,750
1635	승용	기아	스포티지	QL53BC-L-7	21,470
1636	승용	기아	스포티지	QL53BC-L-8	20,590
1637	승용	기아	스포티지	QL53BC-L-9	22,910
1638	승용	기아	스포티지	QL53BC-S-8	23,820
1639	승용	기아	스포티지	QL53BC-S-9	26,980
1640	승용	기아	스포티지	QL53BC-T-9	29,830
1641	승용	기아	스포티지	QL53BD-G-7	21,880
1642	승용	기아	스포티지	QL53BD-G-8	23,250
1643	승용	기아	스포티지	QL53BD-G-9	24,310
1644	승용	기아	스포티지	QL53BD-L-7	20,350
1645	승용	기아	스포티지	QL53BD-L-8	21,580
1646	승용	기아	스포티지	QL53BD-L-9	21,140
1647	승용	기아	스포티지	QL53BD-S-9	25,100
1648	승용	기아	스포티지	QL53BD-T-9	28,270
1649	승용	기아	스포티지	QL53BE-G-7	22,060
1650	승용	기아	스포티지	QL53BE-G-8	23,330
1651	승용	기아	스포티지	QL53BE-G-9	23,820
1652	승용	기아	스포티지	QL53BE-L-7	20,120
1653	승용	기아	스포티지	QL53BE-L-8	21,670
1654	승용	기아	스포티지	QL53BE-L-9	22,360
1655	승용	기아	스포티지	QL53BE-S-9	25,300
1656	승용	기아	스포티지	QL53BE-T-9	28,250
1657	승용	기아	스포티지	QL53BF-M-7	20,740
1658	승용	기아	스포티지	QL53BF-M-8	22,570
1659	승용	기아	스포티지	QL53BF-N-8	20,540
1660	승용	기아	스포티지	QL53BF-N-9	25,030
1661	승용	기아	스포티지	QL53BF-R-9	25,500
1662	승용	기아	스포티지	QL53DA-G-O	25,340
1663	승용	기아	스포티지	QL53DA-G-S	25,280
1664	승용	기아	스포티지	QL53DA-L-O	24,480
1665	승용	기아	스포티지	QL53DA-L-S	23,040
1666	승용	기아	스포티지	QL53DA-S-O	27,540
1667	승용	기아	스포티지	QL53DA-S-S	26,760
1668	승용	기아	스포티지	QL53DA-T-O	31,930
1669	승용	기아	스포티지	QL53DB-G-O	25,340
1670	승용	기아	스포티지	QL53DB-G-S	24,900
1671	승용	기아	스포티지	QL53DB-L-O	23,930
1672	승용	기아	스포티지	QL53DB-L-S	20,730
1673	승용	기아	스포티지	QL53DB-S-O	26,840
1674	승용	기아	스포티지	QL53DB-S-S	26,090
1675	승용	기아	스포티지	QL53DB-T-O	28,980
1676	승용	기아	스포티지	QL53DC-G-7	25,470

연번	차종	제 작 사	차 명	형 식	기준가격
1677	승용	기아	스포티지	QL53DC-G-8	25,120
1678	승용	기아	스포티지	QL53DC-G-9	26,370
1679	승용	기아	스포티지	QL53DC-L-7	19,850
1680	승용	기아	스포티지	QL53DC-L-8	23,900
1681	승용	기아	스포티지	QL53DC-L-9	22,030
1682	승용	기아	스포티지	QL53DC-S-8	26,050
1683	승용	기아	스포티지	QL53DC-S-9	26,850
1684	승용	기아	스포티지	QL53DC-T-9	30,900
1685	승용	기아	스포티지	QL53DD-G-7	24,540
1686	승용	기아	스포티지	QL53DD-G-8	24,560
1687	승용	기아	스포티지	QL53DD-G-9	25,770
1688	승용	기아	스포티지	QL53DD-L-7	19,410
1689	승용	기아	스포티지	QL53DD-L-8	22,490
1690	승용	기아	스포티지	QL53DD-L-9	21,730
1691	승용	기아	스포티지	QL53DD-S-9	25,200
1692	승용	기아	스포티지	QL53DD-T-9	30,350
1693	승용	기아	스포티지	QL53DE-G-7	24,200
1694	승용	기아	스포티지	QL53DE-G-8	24,800
1695	승용	기아	스포티지	QL53DE-G-9	25,040
1696	승용	기아	스포티지	QL53DE-L-7	20,630
1697	승용	기아	스포티지	QL53DE-L-8	20,690
1698	승용	기아	스포티지	QL53DE-L-9	22,460
1699	승용	기아	스포티지	QL53DE-S-9	25,080
1700	승용	기아	스포티지	QL53DE-T-9	28,670
1701	승용	기아	스포티지	QL53DF-M-7	21,210
1702	승용	기아	스포티지	QL53DF-M-8	24,370
1703	승용	기아	스포티지	QL53DF-N-8	25,200
1704	승용	기아	스포티지	QL53DF-N-9	26,760
1705	승용	기아	스포티지	QL53DF-R-9	29,700
1706	승용	기아	스포티지	QL55GB-J-O	22,700
1707	승용	기아	스포티지	QL55GB-J-S	22,030
1708	승용	기아	스포티지	QL55GB-P-O	23,920
1709	승용	기아	스포티지	QL55GB-P-S	22,260
1710	승용	기아	스포티지	QL55GD-J-7	19,260
1711	승용	기아	스포티지	QL55GD-J-8	21,840
1712	승용	기아	스포티지	QL55GD-P-8	22,050
1713	승용	기아	스포티지	QL55GE-J-7	19,070
1714	승용	기아	스포티지	QL55GE-J-8	20,500
1715	승용	기아	스포티지	QL55GE-P-8	22,830
1716	승용	기아	스포티지	QL5ABD-7-8	22,000
1717	승용	기아	스포티지	QL5ABD-H-7	19,770
1718	승용	기아	스포티지	QL5ABE-7-8	21,600
1719	승용	기아	스포티지	QL5ABE-H-7	19,280
1720	승용	기아	스포티지	QL5ABF-6-89	18,710
1721	승용	기아	스포티지	QL5ABF-L-7	19,270
1722	승용	기아	스포티지	QL5ABF-L-89	20,280
1723	승용	기아	스포티지	QL5ABF-P-89	23,080
1724	승용	기아	스포티지	QL5ABG-6-89	20,660
1725	승용	기아	스포티지	QL5ABG-P-89	23,690
1726	승용	기아	스포티지	RE26HTA	15,360
1727	승용	기아	스포티지	RT-26HT	13,500
1728	승용	기아	스포티지	SL51BA-L	16,050
1729	승용	기아	스포티지	SL51BA-S	18,960
1730	승용	기아	스포티지	SL51BA-T	23,070
1731	승용	기아	스포티지	SL53AA-L	19,250
1732	승용	기아	스포티지	SL53AA-S	23,150

연번	차종	제 작 사	차 명	형 식	기준가격
1733	승용	기아	스포티지	SL53AC-L	19,100
1734	승용	기아	스포티지	SL53AC-S	22,870
1735	승용	기아	스포티지	SL53AD-L-E5	19,400
1736	승용	기아	스포티지	SL53AE-L	19,660
1737	승용	기아	스포티지	SL53AF-L	18,600
1738	승용	기아	스포티지	SL53AG-L	18,760
1739	승용	기아	스포티지	SL53AI-L	17,590
1740	승용	기아	스포티지	SL53BA-L	20,300
1741	승용	기아	스포티지	SL53BA-S	22,960
1742	승용	기아	스포티지	SL53BA-T	26,650
1743	승용	기아	스포티지	SL53BC-L	21,160
1744	승용	기아	스포티지	SL53BC-S	22,100
1745	승용	기아	스포티지	SL53BC-T	24,300
1746	승용	기아	스포티지	SL53BD-L-E5	21,050
1747	승용	기아	스포티지	SL53BD-S-E5	22,050
1748	승용	기아	스포티지	SL53BD-T-E5	25,220
1749	승용	기아	스포티지	SL53BE-L	21,020
1750	승용	기아	스포티지	SL53BE-S	22,460
1751	승용	기아	스포티지	SL53BE-T	25,230
1752	승용	기아	스포티지	SL53BF-L	20,170
1753	승용	기아	스포티지	SL53BF-S	21,530
1754	승용	기아	스포티지	SL53BF-T	24,350
1755	승용	기아	스포티지	SL53BG-L	20,310
1756	승용	기아	스포티지	SL53BG-S	22,630
1757	승용	기아	스포티지	SL53BG-T	24,310
1758	승용	기아	스포티지	SL53BI-L	20,760
1759	승용	기아	스포티지	SL53BI-S	22,490
1760	승용	기아	스포티지	SL53BI-T	23,950
1761	승용	기아	스포티지	SL53CA-L	19,720
1762	승용	기아	스포티지	SL53CC-L	20,060
1763	승용	기아	스포티지	SL53CD-L-E5	19,600
1764	승용	기아	스포티지	SL53CE-L	19,240
1765	승용	기아	스포티지	SL53DA-L	21,340
1766	승용	기아	스포티지	SL53DA-S	24,140
1767	승용	기아	스포티지	SL53DA-T	28,370
1768	승용	기아	스포티지	SL53DC-L	21,590
1769	승용	기아	스포티지	SL53DC-S	23,300
1770	승용	기아	스포티지	SL53DC-T	26,600
1771	승용	기아	스포티지	SL53DD-L-E5	18,400
1772	승용	기아	스포티지	SL53DD-S-E5	23,560
1773	승용	기아	스포티지	SL53DD-T-E5	28,000
1774	승용	기아	스포티지	SL53DE-L	19,130
1775	승용	기아	스포티지	SL53DE-S	24,480
1776	승용	기아	스포티지	SL53DE-T	28,720
1777	승용	기아	스포티지	SL53DF-L	18,840
1778	승용	기아	스포티지	SL53DF-S	23,670
1779	승용	기아	스포티지	SL53DF-T	27,220
1780	승용	기아	스포티지	SL53DG-L	18,960
1781	승용	기아	스포티지	SL53DG-S	23,900
1782	승용	기아	스포티지	SL53DG-T	25,940
1783	승용	기아	스포티지	SL53DI-L	18,840
1784	승용	기아	스포티지	SL53DI-S	22,280
1785	승용	기아	스포티지	SL53DI-T	25,510
1786	승용	기아	스포티지	SL56BC-L	17,270
1787	승용	기아	스포티지	SL56BC-S	21,000
1788	승용	기아	스포티지	SL56BC-T	23,400



연번	차종	제 작 사	차 명	형 식	기준가격
1789	승용	기아	스포티지	SL56BD-S-92	22,000
1790	승용	기아	스포티지	SL56BD-T-92	24,900
1791	승용	기아	스포티지	SL56BE-S	22,530
1792	승용	기아	스포티지	SL56BE-T	24,460
1793	승용	기아	스포티지	SL56BF-L	19,040
1794	승용	기아	스포티지	SL56BF-S	22,490
1795	승용	기아	스포티지	SL56BG-L	19,810
1796	승용	기아	스포티지	SL56BG-S	22,310
1797	승용	기아	스포티지	SL56BH-L	18,400
1798	승용	기아	스포티지	SL56BH-S	22,310
1799	승용	기아	스포티지	SL56BI-L	19,440
1800	승용	기아	스포티지	SL56BI-S	22,220
1801	승용	기아	스포티지	SL56DC-S	22,520
1802	승용	기아	스포티지	SL56DC-T	25,500
1803	승용	기아	스포티지	SL56DD-T-92	26,300
1804	승용	기아	스포티지	SL56DE-T	25,970
1805	승용	기아	스포티지그랜드	FE-26WDA	13,700
1806	승용	기아	스포티지그랜드	JAW35A	11,680
1807	승용	기아	스포티지그랜드	JAW65A	11,980
1808	승용	기아	스포티지그랜드	JAW78A	17,110
1809	승용	기아	스포티지그랜드	RE26WTA	13,700
1810	승용	기아	스포티지그랜드	RT-26WT	14,060
1811	승용	기아	스포티지렌탈	SL53DA-L	18,570
1812	승용	기아	스포티지렌탈	SL53DC-L	19,000
1813	승용	기아	세라토	FEH22C6	11,130
1814	승용	기아	세라토	FEH23C	11,950
1815	승용	기아	세라토	FEH23CR	12,480
1816	승용	기아	세라토	FEH23CR6	13,190
1817	승용	기아	세라토	FEH32C6	11,570
1818	승용	기아	세라토	FEH32E-GOLD	13,510
1819	승용	기아	세라토	FEH32F-GOLD	12,620
1820	승용	기아	세라토	FEH33C	14,360
1821	승용	기아	세라토	FEH72E-GLS	11,230
1822	승용	기아	세라토	FEH72E-GOLD	12,420
1823	승용	기아	세라토	FEH72F-GLS	10,410
1824	승용	기아	세라토	FEH72F-GOLD	12,510
1825	승용	기아	세라토	FEH73E-GLS	12,580
1826	승용	기아	세라토	FEH73E-GOLD	13,550
1827	승용	기아	세라토	FEH73E-LS	12,250
1828	승용	기아	세라토	FEH73F-GLS	12,050
1829	승용	기아	세라토	FEH73F-GOLD	12,750
1830	승용	기아	세라토	FEN12B	9,500
1831	승용	기아	세라토	FEN12C	9,490
1832	승용	기아	세라토	FEN13B	11,260
1833	승용	기아	세라토	FEN13BA	12,640
1834	승용	기아	세라토	FEN13C	11,160
1835	승용	기아	세라토	FEN22B	11,900
1836	승용	기아	세라토	FEN22C6	11,130
1837	승용	기아	세라토	FEN23B	13,630
1838	승용	기아	세라토	FEN23C	11,570
1839	승용	기아	세라토	FEN23C6	11,690
1840	승용	기아	세라토	FEN23CA	12,800
1841	승용	기아	세라토	FEN23CA6	13,610
1842	승용	기아	세라토	FEN23CR6	13,260
1843	승용	기아	세라토	FEN32C	13,140
1844	승용	기아	세라토	FEN53C	12,830

연번	차종	제 작 사	차 명	형 식	기준가격
1845	승용	기아	쏘렌토	FEN53C6	13,710
1846	승용	기아	쏘렌토	FEN62C6	13,430
1847	승용	기아	쏘렌토	FEN62CR6	13,880
1848	승용	기아	쏘렌토	FEN62E-GLS	13,140
1849	승용	기아	쏘렌토	FEN62F-GL	10,000
1850	승용	기아	쏘렌토	FEN62F-GLS	13,900
1851	승용	기아	쏘렌토	FEN63C6	14,010
1852	승용	기아	쏘렌토	FEN63E-GLS	14,150
1853	승용	기아	쏘렌토	FEN63F-GLS	13,250
1854	승용	기아	쏘렌토	FEN72E-GL	9,510
1855	승용	기아	쏘렌토	FEN72E-GLS	10,960
1856	승용	기아	쏘렌토	FEN72E-GOLD	12,500
1857	승용	기아	쏘렌토	FEN72E-LS	12,560
1858	승용	기아	쏘렌토	FEN72F-GL	9,560
1859	승용	기아	쏘렌토	FEN72F-GLS	10,520
1860	승용	기아	쏘렌토	FEN72F-GOLD	12,590
1861	승용	기아	쏘렌토	FEN72F-LS	12,470
1862	승용	기아	쏘렌토	FEN73E-GL	10,590
1863	승용	기아	쏘렌토	FEN73E-GLS	11,870
1864	승용	기아	쏘렌토	FEN73E-GOLD	13,570
1865	승용	기아	쏘렌토	FEN73E-LS	13,000
1866	승용	기아	쏘렌토	FEN73F-GL	9,690
1867	승용	기아	쏘렌토	FEN73F-GLS	11,540
1868	승용	기아	쏘렌토	FEN73F-GOLD	12,540
1869	승용	기아	쏘렌토	FEN73F-LS	12,380
1870	승용	기아	쏘렌토	JC543N	21,420
1871	승용	기아	쏘렌토	JC543N8	18,060
1872	승용	기아	쏘렌토	JC543N8-ECO	19,390
1873	승용	기아	쏘렌토	JC543N-HG	24,640
1874	승용	기아	쏘렌토	JC543N-HG8	18,930
1875	승용	기아	쏘렌토	JC543NR	22,550
1876	승용	기아	쏘렌토	JC543NR-HG	19,640
1877	승용	기아	쏘렌토	JC543P9	18,890
1878	승용	기아	쏘렌토	JC543P-HG9	23,620
1879	승용	기아	쏘렌토	JC545N	22,670
1880	승용	기아	쏘렌토	JC545N8	22,940
1881	승용	기아	쏘렌토	JC545P9	22,220
1882	승용	기아	쏘렌토	JC548FN-HG8	24,810
1883	승용	기아	쏘렌토	JC548N	20,280
1884	승용	기아	쏘렌토	JC548N8	19,690
1885	승용	기아	쏘렌토	JC548N-HG	22,790
1886	승용	기아	쏘렌토	JC548N-HG8	20,760
1887	승용	기아	쏘렌토	JC548NR	21,630
1888	승용	기아	쏘렌토	JC548NR-HG	21,590
1889	승용	기아	쏘렌토	JC548P9	19,930
1890	승용	기아	쏘렌토	JC548P-HG9	22,020
1891	승용	기아	쏘렌토	JC712M2	20,650
1892	승용	기아	쏘렌토	JC712MR2	20,100
1893	승용	기아	쏘렌토	JC713M2	19,980
1894	승용	기아	쏘렌토	JC713MR2	20,730
1895	승용	기아	쏘렌토	JC715MR	21,940
1896	승용	기아	쏘렌토	JC718M	21,060
1897	승용	기아	쏘렌토	JC718MR	21,250
1898	승용	기아	쏘렌토	JC738FDA	32,140
1899	승용	기아	쏘렌토	JC738FKA6	19,990
1900	승용	기아	쏘렌토	JC743M-HG	22,570

연번	차종	제 작 사	차 명	형 식	기준가격
1901	승용	기아	쏘렌토	JC743MR-HG	21,820
1902	승용	기아	쏘렌토	JC743MR-SL-HG	26,180
1903	승용	기아	쏘렌토	JC743M-SL-HG	26,280
1904	승용	기아	쏘렌토	JC743N	18,360
1905	승용	기아	쏘렌토	JC743N8	18,500
1906	승용	기아	쏘렌토	JC743N-HG	22,580
1907	승용	기아	쏘렌토	JC743N-HG8	22,080
1908	승용	기아	쏘렌토	JC743N-HG8A	21,390
1909	승용	기아	쏘렌토	JC743NR	20,520
1910	승용	기아	쏘렌토	JC743NR-HG	22,390
1911	승용	기아	쏘렌토	JC743NR-HG8	21,740
1912	승용	기아	쏘렌토	JC743NR-HG8A	20,370
1913	승용	기아	쏘렌토	JC743P9	20,990
1914	승용	기아	쏘렌토	JC743P-HG9	22,560
1915	승용	기아	쏘렌토	JC743PR-HG9	22,410
1916	승용	기아	쏘렌토	JC745FN-HG	19,040
1917	승용	기아	쏘렌토	JC745N8	23,180
1918	승용	기아	쏘렌토	JC745P9	21,110
1919	승용	기아	쏘렌토	JC748FM-HG	27,790
1920	승용	기아	쏘렌토	JC748FMR-HG	28,130
1921	승용	기아	쏘렌토	JC748FN-HG	25,690
1922	승용	기아	쏘렌토	JC748FN-HG8	26,370
1923	승용	기아	쏘렌토	JC748FN-HG8A	26,690
1924	승용	기아	쏘렌토	JC748FNR-HG	29,340
1925	승용	기아	쏘렌토	JC748FP-HG9	26,560
1926	승용	기아	쏘렌토	JC748M-HG	25,320
1927	승용	기아	쏘렌토	JC748MR-HG	23,580
1928	승용	기아	쏘렌토	JC748N	20,100
1929	승용	기아	쏘렌토	JC748N8	20,470
1930	승용	기아	쏘렌토	JC748N-HG	22,950
1931	승용	기아	쏘렌토	JC748N-HG8	23,480
1932	승용	기아	쏘렌토	JC748N-HG8A	21,420
1933	승용	기아	쏘렌토	JC748NR	21,460
1934	승용	기아	쏘렌토	JC748NR-HG	25,410
1935	승용	기아	쏘렌토	JC748P9	20,300
1936	승용	기아	쏘렌토	JC748P-HG9	23,180
1937	승용	기아	쏘렌토	UM51BD-P-89	26,590
1938	승용	기아	쏘렌토	UM51BD-S-89	28,720
1939	승용	기아	쏘렌토	UM51BF-G-8	27,040
1940	승용	기아	쏘렌토	UM51BF-G-9	27,980
1941	승용	기아	쏘렌토	UM51BF-P-9	31,000
1942	승용	기아	쏘렌토	UM51BG-G-8	26,820
1943	승용	기아	쏘렌토	UM51BG-G-9	27,760
1944	승용	기아	쏘렌토	UM51BG-P-9	31,190
1945	승용	기아	쏘렌토	UM51BH-G-8	23,120
1946	승용	기아	쏘렌토	UM51BH-G-9	25,440
1947	승용	기아	쏘렌토	UM51BH-P-8	26,150
1948	승용	기아	쏘렌토	UM51BH-P-9	28,560
1949	승용	기아	쏘렌토	UM51BH-S-9	28,810
1950	승용	기아	쏘렌토	UM51DD-P-89	25,180
1951	승용	기아	쏘렌토	UM51DD-S-89	31,350
1952	승용	기아	쏘렌토	UM51DF-G-89	28,590
1953	승용	기아	쏘렌토	UM51DF-P-89	32,550
1954	승용	기아	쏘렌토	UM51DG-G-89	28,550
1955	승용	기아	쏘렌토	UM51DG-P-89	31,960
1956	승용	기아	쏘렌토	UM51DH-G-89	27,400

연번	차종	제 작 사	차 명	형 식	기준가격
1957	승용	기아	쏘렌토	UM51DH-P-89	29,480
1958	승용	기아	쏘렌토	UM51DH-S-89	30,620
1959	승용	기아	쏘렌토	UM5ABA-G	25,960
1960	승용	기아	쏘렌토	UM5ABA-L	25,230
1961	승용	기아	쏘렌토	UM5ABA-P	28,100
1962	승용	기아	쏘렌토	UM5ABA-P-O	28,640
1963	승용	기아	쏘렌토	UM5ABA-S-O	30,050
1964	승용	기아	쏘렌토	UM5ABA-T-O	31,230
1965	승용	기아	쏘렌토	UM5ABB-G	27,050
1966	승용	기아	쏘렌토	UM5ABB-L	24,710
1967	승용	기아	쏘렌토	UM5ABB-P	28,100
1968	승용	기아	쏘렌토	UM5ABB-P-O	28,820
1969	승용	기아	쏘렌토	UM5ABB-S-O	31,490
1970	승용	기아	쏘렌토	UM5ABB-T-O	33,800
1971	승용	기아	쏘렌토	UM5ABC-G	25,490
1972	승용	기아	쏘렌토	UM5ABC-L	24,770
1973	승용	기아	쏘렌토	UM5ABC-P	27,580
1974	승용	기아	쏘렌토	UM5ABC-P-O	28,300
1975	승용	기아	쏘렌토	UM5ABC-S-O	29,800
1976	승용	기아	쏘렌토	UM5ABC-T-O	30,920
1977	승용	기아	쏘렌토	UM5ABD-G-8	24,400
1978	승용	기아	쏘렌토	UM5ABD-P-8	26,980
1979	승용	기아	쏘렌토	UM5ABD-P-9	27,900
1980	승용	기아	쏘렌토	UM5ABD-S-9	29,700
1981	승용	기아	쏘렌토	UM5ABD-T-9	31,180
1982	승용	기아	쏘렌토	UM5ABE-G-8	23,520
1983	승용	기아	쏘렌토	UM5ABE-P-8	25,370
1984	승용	기아	쏘렌토	UM5ABE-P-9	26,610
1985	승용	기아	쏘렌토	UM5ABE-S-9	28,300
1986	승용	기아	쏘렌토	UM5ABE-T-9	30,270
1987	승용	기아	쏘렌토	UM5ABF-G-8	27,680
1988	승용	기아	쏘렌토	UM5ABF-G-9	27,800
1989	승용	기아	쏘렌토	UM5ABF-L-8	25,710
1990	승용	기아	쏘렌토	UM5ABF-P-9	30,180
1991	승용	기아	쏘렌토	UM5ABF-S-9	31,550
1992	승용	기아	쏘렌토	UM5ABG-G-8	27,230
1993	승용	기아	쏘렌토	UM5ABG-G-9	28,020
1994	승용	기아	쏘렌토	UM5ABG-L-8	25,010
1995	승용	기아	쏘렌토	UM5ABG-P-8	30,460
1996	승용	기아	쏘렌토	UM5ABG-P-9	30,690
1997	승용	기아	쏘렌토	UM5ABG-S-9	29,210
1998	승용	기아	쏘렌토	UM5ABG-T-9	32,550
1999	승용	기아	쏘렌토	UM5ABH-G-8	25,940
2000	승용	기아	쏘렌토	UM5ABH-G-9	25,780
2001	승용	기아	쏘렌토	UM5ABH-L-8	24,230
2002	승용	기아	쏘렌토	UM5ABH-P-9	27,620
2003	승용	기아	쏘렌토	UM5ABH-S-9	27,190
2004	승용	기아	쏘렌토	UM5ABH-T-9	30,940
2005	승용	기아	쏘렌토	UM5ADA-P	30,000
2006	승용	기아	쏘렌토	UM5ADA-P-O	30,550
2007	승용	기아	쏘렌토	UM5ADA-S-O	31,370
2008	승용	기아	쏘렌토	UM5ADA-T-O	34,100
2009	승용	기아	쏘렌토	UM5ADB-P	30,000
2010	승용	기아	쏘렌토	UM5ADB-P-O	30,610
2011	승용	기아	쏘렌토	UM5ADB-S-O	31,850
2012	승용	기아	쏘렌토	UM5ADB-T-O	33,560

연번	차종	제 작 사	차 명	형 식	기준가격
2013	승용	기아	쏘렌토	UM5ADC-P	29,450
2014	승용	기아	쏘렌토	UM5ADC-P-O	30,170
2015	승용	기아	쏘렌토	UM5ADC-S-O	30,920
2016	승용	기아	쏘렌토	UM5ADC-T-O	36,670
2017	승용	기아	쏘렌토	UM5ADD-P-8	27,990
2018	승용	기아	쏘렌토	UM5ADD-P-9	29,730
2019	승용	기아	쏘렌토	UM5ADD-S-9	31,530
2020	승용	기아	쏘렌토	UM5ADD-T-9	31,880
2021	승용	기아	쏘렌토	UM5ADE-P-8	26,180
2022	승용	기아	쏘렌토	UM5ADE-P-9	29,000
2023	승용	기아	쏘렌토	UM5ADE-S-9	30,640
2024	승용	기아	쏘렌토	UM5ADE-T-9	32,790
2025	승용	기아	쏘렌토	UM5ADF-G-8	26,730
2026	승용	기아	쏘렌토	UM5ADF-G-9	29,990
2027	승용	기아	쏘렌토	UM5ADF-P-9	31,610
2028	승용	기아	쏘렌토	UM5ADF-S-9	33,850
2029	승용	기아	쏘렌토	UM5ADG-G-8	28,240
2030	승용	기아	쏘렌토	UM5ADG-G-9	30,670
2031	승용	기아	쏘렌토	UM5ADG-P-8	31,240
2032	승용	기아	쏘렌토	UM5ADG-P-9	32,640
2033	승용	기아	쏘렌토	UM5ADG-S-9	33,980
2034	승용	기아	쏘렌토	UM5ADG-T-9	35,690
2035	승용	기아	쏘렌토	UM5ADH-G-8	26,070
2036	승용	기아	쏘렌토	UM5ADH-G-9	28,390
2037	승용	기아	쏘렌토	UM5ADH-P-9	30,680
2038	승용	기아	쏘렌토	UM5ADH-S-9	29,630
2039	승용	기아	쏘렌토	UM5ADH-T-9	33,190
2040	승용	기아	쏘렌토	UM5BBA-G	26,690
2041	승용	기아	쏘렌토	UM5BBA-P	28,500
2042	승용	기아	쏘렌토	UM5BBA-P-O	29,050
2043	승용	기아	쏘렌토	UM5BBA-S-O	30,460
2044	승용	기아	쏘렌토	UM5BBA-T-O	31,570
2045	승용	기아	쏘렌토	UM5BBB-P	27,640
2046	승용	기아	쏘렌토	UM5BBB-P-O	28,880
2047	승용	기아	쏘렌토	UM5BBB-S-O	30,860
2048	승용	기아	쏘렌토	UM5BBB-T-O	32,320
2049	승용	기아	쏘렌토	UM5BBC-P	27,990
2050	승용	기아	쏘렌토	UM5BBC-P-O	28,700
2051	승용	기아	쏘렌토	UM5BBC-S-O	30,300
2052	승용	기아	쏘렌토	UM5BBC-T-O	31,410
2053	승용	기아	쏘렌토	UM5BBD-P-8	25,070
2054	승용	기아	쏘렌토	UM5BBD-P-9	28,290
2055	승용	기아	쏘렌토	UM5BBD-S-9	28,950
2056	승용	기아	쏘렌토	UM5BBD-T-9	33,460
2057	승용	기아	쏘렌토	UM5BBE-P-8	26,030
2058	승용	기아	쏘렌토	UM5BBE-P-9	27,010
2059	승용	기아	쏘렌토	UM5BBE-S-9	29,440
2060	승용	기아	쏘렌토	UM5BBE-T-9	31,220
2061	승용	기아	쏘렌토	UM5BBF-G-8	27,090
2062	승용	기아	쏘렌토	UM5BBF-G-9	29,370
2063	승용	기아	쏘렌토	UM5BBF-L-8	25,640
2064	승용	기아	쏘렌토	UM5BBF-P-9	31,090
2065	승용	기아	쏘렌토	UM5BBF-S-9	33,800
2066	승용	기아	쏘렌토	UM5BBG-G-8	29,370
2067	승용	기아	쏘렌토	UM5BBG-G-9	28,990
2068	승용	기아	쏘렌토	UM5BBG-L-8	25,430

연번	차종	제 작 사	차 명	형 식	기준가격
2069	승용	기아	쏘렌토	UM5BBG-P-8	30,870
2070	승용	기아	쏘렌토	UM5BBG-P-9	31,010
2071	승용	기아	쏘렌토	UM5BBG-S-9	31,660
2072	승용	기아	쏘렌토	UM5BBG-T-9	33,220
2073	승용	기아	쏘렌토	UM5BBH-G-8	26,480
2074	승용	기아	쏘렌토	UM5BBH-G-9	26,140
2075	승용	기아	쏘렌토	UM5BBH-L-8	24,600
2076	승용	기아	쏘렌토	UM5BBH-P-9	28,820
2077	승용	기아	쏘렌토	UM5BBH-S-9	27,790
2078	승용	기아	쏘렌토	UM5BBH-T-9	32,800
2079	승용	기아	쏘렌토	UM5BDA-P	30,410
2080	승용	기아	쏘렌토	UM5BDA-P-O	30,960
2081	승용	기아	쏘렌토	UM5BDA-S-O	32,370
2082	승용	기아	쏘렌토	UM5BDA-T-O	36,600
2083	승용	기아	쏘렌토	UM5BDB-P	29,480
2084	승용	기아	쏘렌토	UM5BDB-P-O	30,830
2085	승용	기아	쏘렌토	UM5BDB-S-O	33,800
2086	승용	기아	쏘렌토	UM5BDB-T-O	37,300
2087	승용	기아	쏘렌토	UM5BDC-P	29,860
2088	승용	기아	쏘렌토	UM5BDC-P-O	30,570
2089	승용	기아	쏘렌토	UM5BDC-S-O	32,090
2090	승용	기아	쏘렌토	UM5BDC-T-O	37,300
2091	승용	기아	쏘렌토	UM5BDD-P-8	29,200
2092	승용	기아	쏘렌토	UM5BDD-P-9	28,030
2093	승용	기아	쏘렌토	UM5BDD-S-9	30,790
2094	승용	기아	쏘렌토	UM5BDD-T-9	31,450
2095	승용	기아	쏘렌토	UM5BDE-P-8	25,900
2096	승용	기아	쏘렌토	UM5BDE-P-9	27,450
2097	승용	기아	쏘렌토	UM5BDE-S-9	30,080
2098	승용	기아	쏘렌토	UM5BDE-T-9	35,200
2099	승용	기아	쏘렌토	UM5BDF-G-8	28,900
2100	승용	기아	쏘렌토	UM5BDF-G-9	30,610
2101	승용	기아	쏘렌토	UM5BDF-P-9	32,700
2102	승용	기아	쏘렌토	UM5BDF-S-9	35,440
2103	승용	기아	쏘렌토	UM5BDG-G-8	28,910
2104	승용	기아	쏘렌토	UM5BDG-G-9	32,050
2105	승용	기아	쏘렌토	UM5BDG-P-8	31,390
2106	승용	기아	쏘렌토	UM5BDG-P-9	33,640
2107	승용	기아	쏘렌토	UM5BDG-S-9	34,000
2108	승용	기아	쏘렌토	UM5BDG-T-9	35,840
2109	승용	기아	쏘렌토	UM5BDH-G-8	29,360
2110	승용	기아	쏘렌토	UM5BDH-G-9	29,700
2111	승용	기아	쏘렌토	UM5BDH-P-9	31,150
2112	승용	기아	쏘렌토	UM5BDH-S-9	29,610
2113	승용	기아	쏘렌토	UM5BDH-T-9	33,380
2114	승용	기아	쏘렌토	UM71BD-P-89	26,080
2115	승용	기아	쏘렌토	UM71BD-S-89	30,020
2116	승용	기아	쏘렌토	UM71BF-G-8	27,430
2117	승용	기아	쏘렌토	UM71BF-G-9	28,470
2118	승용	기아	쏘렌토	UM71BF-P-9	32,770
2119	승용	기아	쏘렌토	UM71BG-G-8	26,260
2120	승용	기아	쏘렌토	UM71BG-G-9	28,280
2121	승용	기아	쏘렌토	UM71BG-P-9	30,190
2122	승용	기아	쏘렌토	UM71BH-G-8	24,400
2123	승용	기아	쏘렌토	UM71BH-G-9	25,900
2124	승용	기아	쏘렌토	UM71BH-P-8	28,200

연번	차종	제 작 사	차 명	형 식	기준가격
2125	승용	기아	쏘렌토	UM71BH-P-9	28,760
2126	승용	기아	쏘렌토	UM71BH-S-9	30,740
2127	승용	기아	쏘렌토	UM71DD-P-89	28,040
2128	승용	기아	쏘렌토	UM71DD-S-89	32,860
2129	승용	기아	쏘렌토	UM71DF-G-89	29,460
2130	승용	기아	쏘렌토	UM71DF-P-89	33,900
2131	승용	기아	쏘렌토	UM71DG-G-89	29,840
2132	승용	기아	쏘렌토	UM71DG-P-89	32,630
2133	승용	기아	쏘렌토	UM71DH-G-89	26,210
2134	승용	기아	쏘렌토	UM71DH-P-89	29,700
2135	승용	기아	쏘렌토	UM71DH-S-89	32,200
2136	승용	기아	쏘렌토	UM7ABA-P	28,690
2137	승용	기아	쏘렌토	UM7ABA-P-O	29,230
2138	승용	기아	쏘렌토	UM7ABA-S-O	29,780
2139	승용	기아	쏘렌토	UM7ABA-T-O	32,700
2140	승용	기아	쏘렌토	UM7ABB-P	28,690
2141	승용	기아	쏘렌토	UM7ABB-P-O	28,820
2142	승용	기아	쏘렌토	UM7ABB-S-O	30,190
2143	승용	기아	쏘렌토	UM7ABB-T-O	32,670
2144	승용	기아	쏘렌토	UM7ABC-P	27,310
2145	승용	기아	쏘렌토	UM7ABC-P-O	28,600
2146	승용	기아	쏘렌토	UM7ABC-S-O	30,390
2147	승용	기아	쏘렌토	UM7ABC-T-O	35,300
2148	승용	기아	쏘렌토	UM7ABD-P-8	26,890
2149	승용	기아	쏘렌토	UM7ABD-P-9	28,590
2150	승용	기아	쏘렌토	UM7ABD-S-9	29,790
2151	승용	기아	쏘렌토	UM7ABD-T-9	29,800
2152	승용	기아	쏘렌토	UM7ABE-P-8	25,990
2153	승용	기아	쏘렌토	UM7ABE-P-9	27,450
2154	승용	기아	쏘렌토	UM7ABE-S-9	29,720
2155	승용	기아	쏘렌토	UM7ABE-T-9	31,540
2156	승용	기아	쏘렌토	UM7ABF-G-8	28,570
2157	승용	기아	쏘렌토	UM7ABF-G-9	29,450
2158	승용	기아	쏘렌토	UM7ABF-P-9	30,820
2159	승용	기아	쏘렌토	UM7ABF-S-9	32,160
2160	승용	기아	쏘렌토	UM7ABG-G-8	28,280
2161	승용	기아	쏘렌토	UM7ABG-G-9	29,190
2162	승용	기아	쏘렌토	UM7ABG-P-8	30,720
2163	승용	기아	쏘렌토	UM7ABG-P-9	31,640
2164	승용	기아	쏘렌토	UM7ABG-S-9	32,590
2165	승용	기아	쏘렌토	UM7ABG-T-9	32,940
2166	승용	기아	쏘렌토	UM7ABH-G-8	26,500
2167	승용	기아	쏘렌토	UM7ABH-G-9	26,500
2168	승용	기아	쏘렌토	UM7ABH-P-9	30,080
2169	승용	기아	쏘렌토	UM7ABH-S-9	28,400
2170	승용	기아	쏘렌토	UM7ABH-T-9	33,240
2171	승용	기아	쏘렌토	UM7ADA-P	30,600
2172	승용	기아	쏘렌토	UM7ADA-P-O	31,140
2173	승용	기아	쏘렌토	UM7ADA-S-O	34,780
2174	승용	기아	쏘렌토	UM7ADA-T-O	36,780
2175	승용	기아	쏘렌토	UM7ADB-P	30,610
2176	승용	기아	쏘렌토	UM7ADB-P-O	30,490
2177	승용	기아	쏘렌토	UM7ADB-S-O	33,010
2178	승용	기아	쏘렌토	UM7ADB-T-O	33,350
2179	승용	기아	쏘렌토	UM7ADC-P	28,830
2180	승용	기아	쏘렌토	UM7ADC-P-O	30,750

연번	차종	제 작 사	차 명	형 식	기준가격
2181	승용	기아	쏘렌토	UM7ADC-S-O	31,980
2182	승용	기아	쏘렌토	UM7ADC-T-O	37,180
2183	승용	기아	쏘렌토	UM7ADD-P-8	26,690
2184	승용	기아	쏘렌토	UM7ADD-P-9	31,540
2185	승용	기아	쏘렌토	UM7ADD-S-9	30,960
2186	승용	기아	쏘렌토	UM7ADD-T-9	35,390
2187	승용	기아	쏘렌토	UM7ADE-P-8	26,120
2188	승용	기아	쏘렌토	UM7ADE-P-9	28,330
2189	승용	기아	쏘렌토	UM7ADE-S-9	31,080
2190	승용	기아	쏘렌토	UM7ADE-T-9	33,230
2191	승용	기아	쏘렌토	UM7ADF-G-8	26,550
2192	승용	기아	쏘렌토	UM7ADF-G-9	30,950
2193	승용	기아	쏘렌토	UM7ADF-P-9	32,500
2194	승용	기아	쏘렌토	UM7ADF-S-9	34,000
2195	승용	기아	쏘렌토	UM7ADG-G-8	27,890
2196	승용	기아	쏘렌토	UM7ADG-G-9	31,490
2197	승용	기아	쏘렌토	UM7ADG-P-8	31,460
2198	승용	기아	쏘렌토	UM7ADG-P-9	32,830
2199	승용	기아	쏘렌토	UM7ADG-S-9	34,210
2200	승용	기아	쏘렌토	UM7ADG-T-9	36,280
2201	승용	기아	쏘렌토	UM7ADH-G-8	27,800
2202	승용	기아	쏘렌토	UM7ADH-G-9	30,320
2203	승용	기아	쏘렌토	UM7ADH-P-9	31,870
2204	승용	기아	쏘렌토	UM7ADH-S-9	29,260
2205	승용	기아	쏘렌토	UM7ADH-T-9	34,470
2206	승용	기아	쏘렌토	UM7BBA-P	29,100
2207	승용	기아	쏘렌토	UM7BBA-P-O	29,640
2208	승용	기아	쏘렌토	UM7BBA-S-O	31,000
2209	승용	기아	쏘렌토	UM7BBA-T-O	32,370
2210	승용	기아	쏘렌토	UM7BBB-P	28,520
2211	승용	기아	쏘렌토	UM7BBB-P-O	29,620
2212	승용	기아	쏘렌토	UM7BBB-S-O	30,580
2213	승용	기아	쏘렌토	UM7BBB-T-O	32,470
2214	승용	기아	쏘렌토	UM7BBC-P	27,720
2215	승용	기아	쏘렌토	UM7BBC-P-O	29,310
2216	승용	기아	쏘렌토	UM7BBC-S-O	30,980
2217	승용	기아	쏘렌토	UM7BBC-T-O	33,820
2218	승용	기아	쏘렌토	UM7BBD-P-8	27,710
2219	승용	기아	쏘렌토	UM7BBD-P-9	28,790
2220	승용	기아	쏘렌토	UM7BBD-S-9	27,990
2221	승용	기아	쏘렌토	UM7BBD-T-9	34,500
2222	승용	기아	쏘렌토	UM7BBE-P-8	25,460
2223	승용	기아	쏘렌토	UM7BBE-P-9	28,070
2224	승용	기아	쏘렌토	UM7BBE-S-9	29,960
2225	승용	기아	쏘렌토	UM7BBE-T-9	31,750
2226	승용	기아	쏘렌토	UM7BBF-G-8	28,120
2227	승용	기아	쏘렌토	UM7BBF-G-9	29,960
2228	승용	기아	쏘렌토	UM7BBF-P-9	31,680
2229	승용	기아	쏘렌토	UM7BBF-S-9	33,570
2230	승용	기아	쏘렌토	UM7BBG-G-8	28,680
2231	승용	기아	쏘렌토	UM7BBG-G-9	30,040
2232	승용	기아	쏘렌토	UM7BBG-P-8	30,970
2233	승용	기아	쏘렌토	UM7BBG-P-9	31,790
2234	승용	기아	쏘렌토	UM7BBG-S-9	32,590
2235	승용	기아	쏘렌토	UM7BBG-T-9	31,880
2236	승용	기아	쏘렌토	UM7BBH-G-8	27,470



연번	차종	제 작 사	차 명	형 식	기준가격
2237	승용	기아	쏘렌토	UM7BBH-G-9	28,300
2238	승용	기아	쏘렌토	UM7BBH-P-9	29,910
2239	승용	기아	쏘렌토	UM7BBH-S-9	28,150
2240	승용	기아	쏘렌토	UM7BBH-T-9	31,200
2241	승용	기아	쏘렌토	UM7BDA-P	31,000
2242	승용	기아	쏘렌토	UM7BDA-P-O	31,550
2243	승용	기아	쏘렌토	UM7BDA-S-O	32,100
2244	승용	기아	쏘렌토	UM7BDA-T-O	37,190
2245	승용	기아	쏘렌토	UM7BDB-P	29,430
2246	승용	기아	쏘렌토	UM7BDB-P-O	30,560
2247	승용	기아	쏘렌토	UM7BDB-S-O	34,460
2248	승용	기아	쏘렌토	UM7BDB-T-O	36,400
2249	승용	기아	쏘렌토	UM7BDC-P	29,320
2250	승용	기아	쏘렌토	UM7BDC-P-O	31,160
2251	승용	기아	쏘렌토	UM7BDC-S-O	32,670
2252	승용	기아	쏘렌토	UM7BDC-T-O	37,960
2253	승용	기아	쏘렌토	UM7BDD-P-8	26,920
2254	승용	기아	쏘렌토	UM7BDD-P-9	30,300
2255	승용	기아	쏘렌토	UM7BDD-S-9	32,040
2256	승용	기아	쏘렌토	UM7BDD-T-9	34,610
2257	승용	기아	쏘렌토	UM7BDE-P-8	27,830
2258	승용	기아	쏘렌토	UM7BDE-P-9	29,930
2259	승용	기아	쏘렌토	UM7BDE-S-9	30,890
2260	승용	기아	쏘렌토	UM7BDE-T-9	34,140
2261	승용	기아	쏘렌토	UM7BDF-G-8	29,070
2262	승용	기아	쏘렌토	UM7BDF-G-9	31,870
2263	승용	기아	쏘렌토	UM7BDF-P-9	33,230
2264	승용	기아	쏘렌토	UM7BDF-S-9	36,090
2265	승용	기아	쏘렌토	UM7BDG-G-8	29,590
2266	승용	기아	쏘렌토	UM7BDG-G-9	32,010
2267	승용	기아	쏘렌토	UM7BDG-P-8	32,520
2268	승용	기아	쏘렌토	UM7BDG-P-9	33,410
2269	승용	기아	쏘렌토	UM7BDG-S-9	34,560
2270	승용	기아	쏘렌토	UM7BDG-T-9	36,220
2271	승용	기아	쏘렌토	UM7BDH-G-8	28,700
2272	승용	기아	쏘렌토	UM7BDH-G-9	29,400
2273	승용	기아	쏘렌토	UM7BDH-P-9	31,770
2274	승용	기아	쏘렌토	UM7BDH-S-9	29,970
2275	승용	기아	쏘렌토	UM7BDH-T-9	32,890
2276	승용	기아	쏘렌토	XM71BA-L	21,620
2277	승용	기아	쏘렌토	XM71BA-S	24,200
2278	승용	기아	쏘렌토	XM71BB-S	26,210
2279	승용	기아	쏘렌토	XM72BA-L	20,720
2280	승용	기아	쏘렌토	XM72BA-S	24,350
2281	승용	기아	쏘렌토	XM72BB-L	21,380
2282	승용	기아	쏘렌토	XM72BB-S	23,480
2283	승용	기아	쏘렌토	XM74BA-L	24,130
2284	승용	기아	쏘렌토	XM74BA-S	25,840
2285	승용	기아	쏘렌토	XM74BA-T	30,580
2286	승용	기아	쏘렌토	XM74BB-L	23,530
2287	승용	기아	쏘렌토	XM74BB-S	27,620
2288	승용	기아	쏘렌토	XM74BB-T	31,910
2289	승용	기아	쏘렌토	XM74BD-L	22,370
2290	승용	기아	쏘렌토	XM74BD-S	26,510
2291	승용	기아	쏘렌토	XM74BD-T	30,510
2292	승용	기아	쏘렌토	XM74DA-L	26,180

연번	차종	제 작 사	차 명	형 식	기준가격
2293	승용	기아	쏘렌토	XM74DA-S	29,380
2294	승용	기아	쏘렌토	XM74DA-T	33,500
2295	승용	기아	쏘렌토	XM74DB-L	23,120
2296	승용	기아	쏘렌토	XM74DB-S	29,680
2297	승용	기아	쏘렌토	XM74DB-T	34,500
2298	승용	기아	쏘렌토	XM74DD-L	23,260
2299	승용	기아	쏘렌토	XM74DD-S	29,070
2300	승용	기아	쏘렌토	XM74DD-T	32,580
2301	승용	기아	쏘렌토	XM75BA-L	23,070
2302	승용	기아	쏘렌토	XM75BA-S	24,740
2303	승용	기아	쏘렌토	XM75BA-T	29,430
2304	승용	기아	쏘렌토	XM75BB-L	23,580
2305	승용	기아	쏘렌토	XM75BB-S	25,180
2306	승용	기아	쏘렌토	XM75BB-T	29,650
2307	승용	기아	쏘렌토	XM75BC-L	24,440
2308	승용	기아	쏘렌토	XM75BC-S	25,910
2309	승용	기아	쏘렌토	XM75BC-T	30,400
2310	승용	기아	쏘렌토	XM75BD-L	23,600
2311	승용	기아	쏘렌토	XM75BD-S	24,900
2312	승용	기아	쏘렌토	XM75BD-T	29,400
2313	승용	기아	쏘렌토	XMF55BA-L-E5	21,220
2314	승용	기아	쏘렌토	XMF55BA-P-E5	23,930
2315	승용	기아	쏘렌토	XMF55BA-S-E5	26,910
2316	승용	기아	쏘렌토	XMF55BB-H	29,970
2317	승용	기아	쏘렌토	XMF55BB-L	23,810
2318	승용	기아	쏘렌토	XMF55BB-P	24,390
2319	승용	기아	쏘렌토	XMF55BB-S	25,530
2320	승용	기아	쏘렌토	XMF55BB-T	27,320
2321	승용	기아	쏘렌토	XMF55BC-H	30,100
2322	승용	기아	쏘렌토	XMF55BC-L	24,050
2323	승용	기아	쏘렌토	XMF55BC-T	26,910
2324	승용	기아	쏘렌토	XMF55DA-L-E5	23,910
2325	승용	기아	쏘렌토	XMF55DA-P-E5	25,880
2326	승용	기아	쏘렌토	XMF55DA-S-E5	27,000
2327	승용	기아	쏘렌토	XMF55DB-H	31,140
2328	승용	기아	쏘렌토	XMF55DB-L	22,900
2329	승용	기아	쏘렌토	XMF55DB-P	25,790
2330	승용	기아	쏘렌토	XMF55DB-S	27,540
2331	승용	기아	쏘렌토	XMF55DB-T	29,280
2332	승용	기아	쏘렌토	XMF55DC-H	32,050
2333	승용	기아	쏘렌토	XMF55DC-S	25,640
2334	승용	기아	쏘렌토	XMF55DC-T	29,400
2335	승용	기아	쏘렌토	XMF74BA-H-E5	26,970
2336	승용	기아	쏘렌토	XMF74BA-L-E5	23,100
2337	승용	기아	쏘렌토	XMF74BA-P-E5	27,500
2338	승용	기아	쏘렌토	XMF74BA-S-E5	26,770
2339	승용	기아	쏘렌토	XMF74BA-T-E5	25,340
2340	승용	기아	쏘렌토	XMF74BB-H	30,570
2341	승용	기아	쏘렌토	XMF74BB-P	24,900
2342	승용	기아	쏘렌토	XMF74BB-S	27,390
2343	승용	기아	쏘렌토	XMF74BB-T	27,350
2344	승용	기아	쏘렌토	XMF74BC-H	30,600
2345	승용	기아	쏘렌토	XMF74BC-S	26,610
2346	승용	기아	쏘렌토	XMF74BC-T	29,070
2347	승용	기아	쏘렌토	XMF74DA-H-E5	27,110
2348	승용	기아	쏘렌토	XMF74DA-L-E5	25,590

연번	차종	제 작 사	차 명	형 식	기준가격
2349	승용	기아	쏘렌토	XMF74DA-P-E5	29,330
2350	승용	기아	쏘렌토	XMF74DA-S-E5	27,510
2351	승용	기아	쏘렌토	XMF74DA-T-E5	26,080
2352	승용	기아	쏘렌토	XMF74DB-H	32,520
2353	승용	기아	쏘렌토	XMF74DB-L	23,710
2354	승용	기아	쏘렌토	XMF74DB-P	24,440
2355	승용	기아	쏘렌토	XMF74DB-S	25,250
2356	승용	기아	쏘렌토	XMF74DB-T	29,700
2357	승용	기아	쏘렌토	XMF74DC-H	34,040
2358	승용	기아	쏘렌토	XMF74DC-L	23,710
2359	승용	기아	쏘렌토	XMF74DC-S	28,410
2360	승용	기아	쏘렌토	XMF74DC-T	30,780
2361	승용	기아	쏘렌토	XMF75BA-H-E5	30,610
2362	승용	기아	쏘렌토	XMF75BA-L-E5	23,640
2363	승용	기아	쏘렌토	XMF75BA-P-E5	23,110
2364	승용	기아	쏘렌토	XMF75BA-S-E5	25,040
2365	승용	기아	쏘렌토	XMF75BA-T-E5	28,840
2366	승용	기아	쏘렌토	XMF75BB-H	29,600
2367	승용	기아	쏘렌토	XMF75BB-L	23,490
2368	승용	기아	쏘렌토	XMF75BB-P	25,190
2369	승용	기아	쏘렌토	XMF75BB-S	25,710
2370	승용	기아	쏘렌토	XMF75BB-T	26,900
2371	승용	기아	쏘렌토	XMF75BC-H	30,800
2372	승용	기아	쏘렌토	XMF75BC-S	26,320
2373	승용	기아	쏘렌토	XMF75BC-T	27,300
2374	승용	기아	쏘렌토	XMF75DA-H-E5	34,540
2375	승용	기아	쏘렌토	XMF75DA-L-E5	25,700
2376	승용	기아	쏘렌토	XMF75DA-P-E5	27,900
2377	승용	기아	쏘렌토	XMF75DA-S-E5	29,410
2378	승용	기아	쏘렌토	XMF75DA-T-E5	31,720
2379	승용	기아	쏘렌토	XMF75DB-H	32,730
2380	승용	기아	쏘렌토	XMF75DB-L	23,680
2381	승용	기아	쏘렌토	XMF75DB-P	24,140
2382	승용	기아	쏘렌토	XMF75DB-S	27,800
2383	승용	기아	쏘렌토	XMF75DB-T	29,510
2384	승용	기아	쏘렌토	XMF75DC-H	31,690
2385	승용	기아	쏘렌토	XMF75DC-S	28,320
2386	승용	기아	쏘렌토	XMF75DC-T	29,940
2387	승용	기아	쏘렌토GL	JC712E	18,410
2388	승용	기아	쏘렌토GL	JC712J	18,100
2389	승용	기아	쏘렌토GL	JC712J6	18,330
2390	승용	기아	쏘렌토GL	JC712JA6	18,510
2391	승용	기아	쏘렌토GL	JC713A	20,590
2392	승용	기아	쏘렌토GL	JC713AB	21,130
2393	승용	기아	쏘렌토GL	JC713C	20,930
2394	승용	기아	쏘렌토GL	JC713CB	21,160
2395	승용	기아	쏘렌토GL	JC713E	21,010
2396	승용	기아	쏘렌토GL	JC713G	20,250
2397	승용	기아	쏘렌토GL	JC713G2	20,110
2398	승용	기아	쏘렌토GL	JC713GB2	21,280
2399	승용	기아	쏘렌토GL	JC713J	20,070
2400	승용	기아	쏘렌토GL	JC713J6	20,070
2401	승용	기아	쏘렌토GL	JC713JA6	20,390
2402	승용	기아	쏘렌토GL	JC713JB	20,740
2403	승용	기아	쏘렌토GL	JC713JB6	20,470
2404	승용	기아	쏘렌토GL	JC715A	20,670

연번	차종	제 작 사	차 명	형 식	기준가격
2405	승용	기아	쏘렌토GL	JC715AB	21,190
2406	승용	기아	쏘렌토GL	JC715C	20,610
2407	승용	기아	쏘렌토GL	JC715FA	21,890
2408	승용	기아	쏘렌토GL	JC715FAA	20,790
2409	승용	기아	쏘렌토GL	JC715J6	20,460
2410	승용	기아	쏘렌토GL	JC718A	22,880
2411	승용	기아	쏘렌토GL	JC718AB	22,570
2412	승용	기아	쏘렌토GL	JC718AR	22,950
2413	승용	기아	쏘렌토GL	JC718C	22,730
2414	승용	기아	쏘렌토GL	JC718CB	23,110
2415	승용	기아	쏘렌토GL	JC718E	21,710
2416	승용	기아	쏘렌토GL	JC718EB	23,290
2417	승용	기아	쏘렌토GL	JC718FAA	26,890
2418	승용	기아	쏘렌토GL	JC718FAB	23,510
2419	승용	기아	쏘렌토GL	JC718FAR	20,880
2420	승용	기아	쏘렌토GL	JC718G	22,950
2421	승용	기아	쏘렌토GL	JC718G2	22,030
2422	승용	기아	쏘렌토GL	JC718J	22,030
2423	승용	기아	쏘렌토GL	JC718J6	21,300
2424	승용	기아	쏘렌토GL	JC718JB6	22,060
2425	승용	기아	쏘렌토GLS	JC713B	22,490
2426	승용	기아	쏘렌토GLS	JC713BA	24,330
2427	승용	기아	쏘렌토GLS	JC713BR	23,100
2428	승용	기아	쏘렌토GLS	JC713D	22,310
2429	승용	기아	쏘렌토GLS	JC713DB	23,180
2430	승용	기아	쏘렌토GLS	JC713F	22,040
2431	승용	기아	쏘렌토GLS	JC713FB	23,300
2432	승용	기아	쏘렌토GLS	JC713H	22,120
2433	승용	기아	쏘렌토GLS	JC713H2	21,270
2434	승용	기아	쏘렌토GLS	JC713HA	23,420
2435	승용	기아	쏘렌토GLS	JC713HB2	22,130
2436	승용	기아	쏘렌토GLS	JC713K	21,220
2437	승용	기아	쏘렌토GLS	JC713K6	21,210
2438	승용	기아	쏘렌토GLS	JC713KA	22,880
2439	승용	기아	쏘렌토GLS	JC713KA6	22,380
2440	승용	기아	쏘렌토GLS	JC713KB	21,240
2441	승용	기아	쏘렌토GLS	JC713KB6	21,140
2442	승용	기아	쏘렌토GLS	JC713KR	22,540
2443	승용	기아	쏘렌토GLS	JC713KR6	22,990
2444	승용	기아	쏘렌토GLS	JC718B	24,230
2445	승용	기아	쏘렌토GLS	JC718BA	25,360
2446	승용	기아	쏘렌토GLS	JC718BB	24,870
2447	승용	기아	쏘렌토GLS	JC718BR	25,040
2448	승용	기아	쏘렌토GLS	JC718D	24,100
2449	승용	기아	쏘렌토GLS	JC718DA	25,150
2450	승용	기아	쏘렌토GLS	JC718DB	24,250
2451	승용	기아	쏘렌토GLS	JC718F	23,500
2452	승용	기아	쏘렌토GLS	JC718FA	25,230
2453	승용	기아	쏘렌토GLS	JC718FB	26,850
2454	승용	기아	쏘렌토GLS	JC718FBA	27,430
2455	승용	기아	쏘렌토GLS	JC718FBB	27,020
2456	승용	기아	쏘렌토GLS	JC718FD	26,200
2457	승용	기아	쏘렌토GLS	JC718FDA	27,510
2458	승용	기아	쏘렌토GLS	JC718FDB	26,560
2459	승용	기아	쏘렌토GLS	JC718FF	25,820
2460	승용	기아	쏘렌토GLS	JC718FFA	26,310

연번	차종	제 작 사	차 명	형 식	기준가격
2461	승용	기아	쏘렌토GLS	JC718FFB	26,050
2462	승용	기아	쏘렌토GLS	JC718FFR	26,130
2463	승용	기아	쏘렌토GLS	JC718FH	25,980
2464	승용	기아	쏘렌토GLS	JC718FH2	25,240
2465	승용	기아	쏘렌토GLS	JC718FHB	26,230
2466	승용	기아	쏘렌토GLS	JC718FHR	26,240
2467	승용	기아	쏘렌토GLS	JC718FK	25,300
2468	승용	기아	쏘렌토GLS	JC718FKR	25,430
2469	승용	기아	쏘렌토GLS	JC718H	23,960
2470	승용	기아	쏘렌토GLS	JC718H2	23,120
2471	승용	기아	쏘렌토GLS	JC718HA	25,530
2472	승용	기아	쏘렌토GLS	JC718HB	24,160
2473	승용	기아	쏘렌토GLS	JC718HR	25,450
2474	승용	기아	쏘렌토GLS	JC718K	23,110
2475	승용	기아	쏘렌토GLS	JC718KB	23,060
2476	승용	기아	쏘렌토GLS	JC738FKA	30,950
2477	승용	기아	쏘렌토GLS	JC748FL	26,190
2478	승용	기아	쏘렌토GLS	JC748FL6	26,200
2479	승용	기아	쏘렌토GLS	JC748FLA6	26,690
2480	승용	기아	쏘렌토GLS	JC748FLB	26,230
2481	승용	기아	쏘렌토GLS	JC748FLB6	26,270
2482	승용	기아	쏘렌토GLS	JC748FLR	26,490
2483	승용	기아	쏘렌토GLS	JC748FLR6	26,330
2484	승용	기아	쏘렌토GLS	JC748L	24,140
2485	승용	기아	쏘렌토GLS	JC748L6	24,040
2486	승용	기아	쏘렌토GLS	JC748LA	25,300
2487	승용	기아	쏘렌토GLS	JC748LB	24,150
2488	승용	기아	쏘렌토GLS	JC748LB6	24,080
2489	승용	기아	쏘렌토GLS	JC748LR6	24,860
2490	승용	기아	쏘렌토렌탈	XM74DA-L	23,070
2491	승용	기아	쏘렌토렌탈	XM74DA-P-E5	24,900
2492	승용	기아	쏘울	AM12B-L	11,580
2493	승용	기아	쏘울	AM12B-S	12,590
2494	승용	기아	쏘울	AM12C-L	11,350
2495	승용	기아	쏘울	AM12C-S	13,020
2496	승용	기아	쏘울	AM12D-L	11,960
2497	승용	기아	쏘울	AM13B-L	12,590
2498	승용	기아	쏘울	AM13B-S	14,490
2499	승용	기아	쏘울	AM13B-T	16,050
2500	승용	기아	쏘울	AM13C-L	13,360
2501	승용	기아	쏘울	AM13C-S	14,250
2502	승용	기아	쏘울	AM13C-T	16,180
2503	승용	기아	쏘울	AM13D-L	13,400
2504	승용	기아	쏘울	AM13D-S	14,230
2505	승용	기아	쏘울	AM13D-T	16,290
2506	승용	기아	쏘울	AM23B-S	14,640
2507	승용	기아	쏘울	AM23B-T	17,010
2508	승용	기아	쏘울	AM23C-S	15,480
2509	승용	기아	쏘울	AM23C-T	17,150
2510	승용	기아	쏘울	AM23D-S	15,690
2511	승용	기아	쏘울	AM23D-T	16,730
2512	승용	기아	쏘울	AM32B-L	13,330
2513	승용	기아	쏘울	AM32B-S	15,600
2514	승용	기아	쏘울	AM32C-L	13,430
2515	승용	기아	쏘울	AM32C-S	13,780
2516	승용	기아	쏘울	AM32D-L	13,300

연번	차종	제 작 사	차 명	형 식	기준가격
2517	승용	기아	쏘울	AM33B-L	15,100
2518	승용	기아	쏘울	AM33B-S	16,770
2519	승용	기아	쏘울	AM33B-T	18,230
2520	승용	기아	쏘울	AM33C-L	15,190
2521	승용	기아	쏘울	AM33C-S	17,040
2522	승용	기아	쏘울	AM33C-T	19,100
2523	승용	기아	쏘울	AM33D-L	15,220
2524	승용	기아	쏘울	AM33D-S	18,260
2525	승용	기아	쏘울	AM33D-T	17,440
2526	승용	기아	쏘울	AM33E-L	15,050
2527	승용	기아	쏘울	AM33E-S	17,740
2528	승용	기아	쏘울	AM33E-T	19,090
2529	승용	기아	쏘울	AM3BF-L	14,580
2530	승용	기아	쏘울	AM3BF-S	16,720
2531	승용	기아	쏘울	AM3BF-T	19,350
2532	승용	기아	쏘울	AM3BG-L-L93	16,200
2533	승용	기아	쏘울	AM3BG-S-L93	17,300
2534	승용	기아	쏘울	AM3BH-L	13,480
2535	승용	기아	쏘울	AM3BH-S	18,090
2536	승용	기아	쏘울	AM5AF-L	11,580
2537	승용	기아	쏘울	AM5AG-L-92	12,400
2538	승용	기아	쏘울	AM5AH-L	12,830
2539	승용	기아	쏘울	AM5BF-L	12,540
2540	승용	기아	쏘울	AM5BF-L-I	12,880
2541	승용	기아	쏘울	AM5BF-S	13,700
2542	승용	기아	쏘울	AM5BF-S-I	15,610
2543	승용	기아	쏘울	AM5BF-T	14,700
2544	승용	기아	쏘울	AM5BF-T-I	17,630
2545	승용	기아	쏘울	AM5BG-L-92	13,830
2546	승용	기아	쏘울	AM5BG-L-I-92	14,600
2547	승용	기아	쏘울	AM5BG-S-92	14,530
2548	승용	기아	쏘울	AM5BG-S-I-92	15,700
2549	승용	기아	쏘울	AM5BG-T-92	15,600
2550	승용	기아	쏘울	AM5BH-L	13,880
2551	승용	기아	쏘울	AM5BH-L-I	15,390
2552	승용	기아	쏘울	AM5BH-S	15,480
2553	승용	기아	쏘울	AM5BH-S-I	16,450
2554	승용	기아	쏘울	AM5BH-T	19,210
2555	승용	기아	쏘울	JG12A	11,940
2556	승용	기아	쏘울	JG13A	14,530
2557	승용	기아	쏘울	JG23A	17,050
2558	승용	기아	쏘울	JG32A	15,560
2559	승용	기아	쏘울	JG33A	18,430
2560	승용	기아	쏘울	PS52AA-G	12,230
2561	승용	기아	쏘울	PS52AC-G	13,370
2562	승용	기아	쏘울	PS52AD-G	14,130
2563	승용	기아	쏘울	PS52BA-G	14,700
2564	승용	기아	쏘울	PS52BA-S-O	16,450
2565	승용	기아	쏘울	PS52BB-G	14,290
2566	승용	기아	쏘울	PS52BB-S-O	16,310
2567	승용	기아	쏘울	PS52BB-T-O	18,410
2568	승용	기아	쏘울	PS52BC-G	14,940
2569	승용	기아	쏘울	PS52BC-S-O	16,670
2570	승용	기아	쏘울	PS52BC-T-O	20,130
2571	승용	기아	쏘울	PS52BD-G	14,160
2572	승용	기아	쏘울	PS52BD-P-O	15,470

연번	차종	제 작 사	차 명	형 식	기준가격
2573	승용	기아	쏘울	PS52BD-S-O	16,990
2574	승용	기아	쏘울	PS52BD-T-O	21,280
2575	승용	기아	쏘울	PS52BE-G-8	17,240
2576	승용	기아	쏘울	PS52BE-L-6	14,650
2577	승용	기아	쏘울	PS52BE-S-8	20,120
2578	승용	기아	쏘울	PS52BF-G-8	17,670
2579	승용	기아	쏘울	PS52BF-G-8-C	17,100
2580	승용	기아	쏘울	PS52BF-L-6	14,810
2581	승용	기아	쏘울	PS52BF-S-8	19,730
2582	승용	기아	쏘울	PS56BA-S	17,480
2583	승용	기아	쏘울	PS56BA-S-O	17,410
2584	승용	기아	쏘울	PS56BB-S	17,050
2585	승용	기아	쏘울	PS56BB-S-O	17,980
2586	승용	기아	쏘울	PS56BB-T-O	19,170
2587	승용	기아	쏘울	PS56BC-S	16,600
2588	승용	기아	쏘울	PS56BC-S-O	19,950
2589	승용	기아	쏘울	PS56BC-T-O	20,630
2590	승용	기아	쏘울	PS56GD-H-O	22,540
2591	승용	기아	쏘울	PS56GD-S	18,590
2592	승용	기아	쏘울	PS56GD-S-O	17,950
2593	승용	기아	쏘울	PS56GD-T-O	21,670
2594	승용	기아	쏘울	PS56GE-S-8	19,960
2595	승용	기아	쏘울	PS56GF-S-8	19,850
2596	승용	기아	쏘울	SK35FGA-27	16,530
2597	승용	기아	쏘울	SK35FGA-37	19,490
2598	승용	기아	쏘울	SK35FGA-38	21,200
2599	승용	기아	쏘울	SK35FGA-58	23,500
2600	승용	기아	아벨라	B3-23BF	5,220
2601	승용	기아	아벨라	B323BF4A	7,090
2602	승용	기아	아벨라	B3-23BFA	6,220
2603	승용	기아	아벨라	B3-23BT	4,710
2604	승용	기아	아벨라	B3-23BTA	5,760
2605	승용	기아	아벨라	B5-23BF	5,620
2606	승용	기아	아벨라	B5-23BFA	5,320
2607	승용	기아	아벨라	B5-23BN	5,800
2608	승용	기아	아벨라	B5-23BNA	6,850
2609	승용	기아	아벨라	B5-23BND	6,310
2610	승용	기아	아벨라	B5-23BND A	7,360
2611	승용	기아	아벨라	B5-23BT	5,860
2612	승용	기아	아벨라	B5-23BTA	6,910
2613	승용	기아	아벨라	DBH12A	5,350
2614	승용	기아	아벨라	DBH12C	5,350
2615	승용	기아	아벨라	DBH13A	7,230
2616	승용	기아	아벨라	DBH13C	6,310
2617	승용	기아	아벨라	DBH23A	7,110
2618	승용	기아	아벨라	DBN12A	6,090
2619	승용	기아	아벨라	DBN13A	6,090
2620	승용	기아	아벨라	DBN22A	6,440
2621	승용	기아	아벨라	DBN23A	7,630
2622	승용	기아	아트원글로밴리무진	YP91BF-T-9	46,100
2623	승용	기아	아트원글로밴리무진	YP9ABF-T-9	46,920
2624	승용	기아	엑스트랙	FD742D	14,380
2625	승용	기아	엑스트랙	FD742E	14,000
2626	승용	기아	엑스트랙	FD743D	16,080
2627	승용	기아	엑스트랙	FD743E	15,450
2628	승용	기아	엑스트랙	FD743F	15,040

연번	차종	제 작 사	차 명	형 식	기준가격
2629	승용	기아	엔터프라이즈	J528DXA	24,450
2630	승용	기아	엔터프라이즈	J628DXA	37,720
2631	승용	기아	엔터프라이즈	JZ28DXA	31,360
2632	승용	기아	엔터프라이즈	LBN53A	33,110
2633	승용	기아	엔터프라이즈	LBN53B	33,110
2634	승용	기아	엔터프라이즈	LBN63A	40,200
2635	승용	기아	엔터프라이즈	LBN73A	24,740
2636	승용	기아	엔터프라이즈	LBN83A	29,950
2637	승용	기아	엔터프라이즈	LBN83B	27,730
2638	승용	기아	엘란	TS-23LD	25,000
2639	승용	기아	오피러스	F8L-25DT	26,900
2640	승용	기아	오피러스	L-7G6AA-1	38,190
2641	승용	기아	오피러스	LAN73J-TS	36,220
2642	승용	기아	오피러스	L-B8H6AA-1	32,570
2643	승용	기아	오피러스	L-B8H6AB-1	28,870
2644	승용	기아	오피러스	L-D6G6AA-1	30,330
2645	승용	기아	오피러스	LDN13A	28,020
2646	승용	기아	오피러스	LDN13B	25,780
2647	승용	기아	오피러스	LDN13C	25,880
2648	승용	기아	오피러스	LDN13D	26,500
2649	승용	기아	오피러스	LDN13E	26,750
2650	승용	기아	오피러스	LDN13E6	26,740
2651	승용	기아	오피러스	LDN13F	25,980
2652	승용	기아	오피러스	LDN23B	23,140
2653	승용	기아	오피러스	LDN23D	25,510
2654	승용	기아	오피러스	LDN23E	24,030
2655	승용	기아	오피러스	LDN23E6	24,680
2656	승용	기아	오피러스	LDN33A	35,000
2657	승용	기아	오피러스	LDN33B	32,990
2658	승용	기아	오피러스	LDN33D	33,780
2659	승용	기아	오피러스	LDN33E	35,580
2660	승용	기아	오피러스	LDN33E6	31,510
2661	승용	기아	오피러스	LDN43A	42,390
2662	승용	기아	오피러스	LDN43B	41,380
2663	승용	기아	오피러스	LDN43D	42,310
2664	승용	기아	오피러스	LDN53E	46,350
2665	승용	기아	오피러스	LDN53E6	44,420
2666	승용	기아	오피러스	LDN53F	50,660
2667	승용	기아	오피러스	LDN53F-S	51,210
2668	승용	기아	오피러스	LDN53G	50,970
2669	승용	기아	오피러스	LDN53G-S	51,490
2670	승용	기아	오피러스	LDN53J	48,440
2671	승용	기아	오피러스	LDN53J-S	47,830
2672	승용	기아	오피러스	LDN63F	31,130
2673	승용	기아	오피러스	LDN63F-S	31,570
2674	승용	기아	오피러스	LDN63G	31,300
2675	승용	기아	오피러스	LDN63G-S	32,000
2676	승용	기아	오피러스	LDN63J	30,780
2677	승용	기아	오피러스	LDN63J-P	29,330
2678	승용	기아	오피러스	LDN63J-S	31,010
2679	승용	기아	오피러스	LDN73F	35,060
2680	승용	기아	오피러스	LDN73F-E	38,540
2681	승용	기아	오피러스	LDN73F-S	36,060
2682	승용	기아	오피러스	LDN73F-SE	41,470
2683	승용	기아	오피러스	LDN73G	36,670
2684	승용	기아	오피러스	LDN73G-E	39,200



연번	차종	제 작 사	차 명	형 식	기준가격
2685	승용	기아	오피러스	LDN73G-S	38,000
2686	승용	기아	오피러스	LDN73G-SE	40,260
2687	승용	기아	오피러스	LDN73H	30,540
2688	승용	기아	오피러스	LDN73H-S	34,230
2689	승용	기아	오피러스	LDN73J	32,440
2690	승용	기아	오피러스	LDN73J124	32,300
2691	승용	기아	오피러스	LDN73J-S	33,620
2692	승용	기아	오피러스	LDN73J-T	34,760
2693	승용	기아	오피러스	LDN73J-TE	38,860
2694	승용	기아	오피러스	LDN73J-TS	36,490
2695	승용	기아	오피러스	LDN73J-TSE	45,560
2696	승용	기아	오피러스	LDN83F	27,950
2697	승용	기아	오피러스	LDN83F-S	30,350
2698	승용	기아	오피러스	LDN83G	27,480
2699	승용	기아	오피러스	LDN83G-S	29,000
2700	승용	기아	오피러스	LDN83J	27,940
2701	승용	기아	오피러스	LDN83J-S	29,890
2702	승용	기아	오피러스	LND63J-S	27,120
2703	승용	기아	오피러스	LND73J-TS	32,420
2704	승용	기아	오피러스	LND83J	30,960
2705	승용	기아	오피러스	L-P5H6AA-1	50,490
2706	승용	기아	오피러스	L-P5H6AB-1	47,750
2707	승용	기아	오피러스	L-P6G6AA-1	33,100
2708	승용	기아	오피러스	L-P6G6AB-1	32,750
2709	승용	기아	오피러스	L-P7G6AA-1	35,890
2710	승용	기아	오피러스	L-P7G6AB-1	33,570
2711	승용	기아	오피러스	L-P7H6AA-1	40,450
2712	승용	기아	오피러스	L-P7H6AB-1	37,530
2713	승용	기아	오피러스	NM19L	26,900
2714	승용	기아	오피러스택시렌탈	L-B8H6AA-1	30,020
2715	승용	기아	옵티마	GDN12A	12,370
2716	승용	기아	옵티마	GDN12C	12,430
2717	승용	기아	옵티마	GDN13A	13,750
2718	승용	기아	옵티마	GDN13C	13,140
2719	승용	기아	옵티마	GDN22A	13,260
2720	승용	기아	옵티마	GDN22C	12,650
2721	승용	기아	옵티마	GDN22R	12,210
2722	승용	기아	옵티마	GDN23A	15,530
2723	승용	기아	옵티마	GDN23C	13,400
2724	승용	기아	옵티마	GDN23G	14,560
2725	승용	기아	옵티마	GDN23K	14,020
2726	승용	기아	옵티마	GDN23P	12,770
2727	승용	기아	옵티마	GDN23R	12,530
2728	승용	기아	옵티마	GDN23U	13,020
2729	승용	기아	옵티마	GDN29A	16,010
2730	승용	기아	옵티마	GDN29C	17,100
2731	승용	기아	옵티마	GDN32A	10,310
2732	승용	기아	옵티마	GDN33A	12,010
2733	승용	기아	옵티마	GDN33B	13,060
2734	승용	기아	옵티마	GDN43A	19,090
2735	승용	기아	옵티마	GDN92A	13,960
2736	승용	기아	옵티마	GDN92G	8,440
2737	승용	기아	옵티마	GDN92P	8,440
2738	승용	기아	옵티마	GDN92R	7,600
2739	승용	기아	옵티마	GDN92U	8,070
2740	승용	기아	옵티마	GDN93A	11,450

연번	차종	제 작 사	차 명	형 식	기준가격
2741	승용	기아	옵티마	GDN93B	12,720
2742	승용	기아	옵티마	GDN93G	9,540
2743	승용	기아	옵티마	GDN93P	9,530
2744	승용	기아	옵티마	GDN93R	9,000
2745	승용	기아	옵티마	GDN93U	9,560
2746	승용	기아	옵티마	GDNA2C	13,390
2747	승용	기아	옵티마	GDNA2T	10,500
2748	승용	기아	옵티마	GDNA2U	10,840
2749	승용	기아	옵티마	GDNA3C	13,690
2750	승용	기아	옵티마	GDNA3G	13,110
2751	승용	기아	옵티마	GDNA3P	10,500
2752	승용	기아	옵티마	GDNA3R	12,440
2753	승용	기아	옵티마	GDNA3T	11,540
2754	승용	기아	옵티마	GDNA3U	12,020
2755	승용	기아	옵티마	GE12	11,980
2756	승용	기아	옵티마	GEN33B	8,430
2757	승용	기아	옵티마	GR4A6	12,880
2758	승용	기아	옵티마리갈	GDN23E	17,040
2759	승용	기아	옵티마리갈	GDN23J	16,490
2760	승용	기아	옵티마리갈	GDN23L	14,630
2761	승용	기아	옵티마리갈	GDN23Q	14,630
2762	승용	기아	옵티마리갈	GDN23S	14,070
2763	승용	기아	옵티마리갈	GDN23V	15,090
2764	승용	기아	옵티마리갈	GDN29E	17,080
2765	승용	기아	옵티마리갈	GDN29J	17,820
2766	승용	기아	옵티마리갈	GDN29L	17,340
2767	승용	기아	옵티마리갈	GDN29Q	17,430
2768	승용	기아	옵티마리갈	GDN29S	17,610
2769	승용	기아	옵티마리갈	GDN43E	13,490
2770	승용	기아	옵티마리갈	GDN92E	10,900
2771	승용	기아	옵티마리갈	GDN92J	10,810
2772	승용	기아	옵티마리갈	GDN92Q	10,280
2773	승용	기아	옵티마리갈	GDN92S	10,110
2774	승용	기아	옵티마리갈	GDN93E	12,810
2775	승용	기아	옵티마리갈	GDN93F	13,810
2776	승용	기아	옵티마리갈	GDN93J	13,030
2777	승용	기아	옵티마리갈	GDN93Q	12,060
2778	승용	기아	옵티마리갈	GDN93S	12,010
2779	승용	기아	옵티마리갈	GDN93V	11,780
2780	승용	기아	옵티마리갈택시렌탈	GDN92S	8,880
2781	승용	기아	카니발	MA723B	18,640
2782	승용	기아	카니발	MA912A	16,460
2783	승용	기아	카니발	MA912B	17,490
2784	승용	기아	카니발	MA912C	16,980
2785	승용	기아	카니발	MA913A	16,260
2786	승용	기아	카니발	MA913B	18,570
2787	승용	기아	카니발	MA913C	18,450
2788	승용	기아	카니발	MA942B	17,730
2789	승용	기아	카니발	MA943B	19,420
2790	승용	기아	카니발	MC912A-GX	18,990
2791	승용	기아	카니발	MC912AS-LX	18,240
2792	승용	기아	카니발	MC913A7-GX	20,960
2793	승용	기아	카니발	MC913A7-LTD	28,400
2794	승용	기아	카니발	MC913A7-LX	22,260
2795	승용	기아	카니발	MC913A7-LX-ALL	25,240
2796	승용	기아	카니발	MC913A7-LX-AS	23,360

연번	차종	제 작 사	차 명	형 식	기준가격
2797	승용	기아	카니발	MC913A7-LX-SR	24,110
2798	승용	기아	카니발	MC913A-GX	20,490
2799	승용	기아	카니발	MC913A-LX	23,100
2800	승용	기아	카니발	MC913A-LX-HG	25,160
2801	승용	기아	카니발	MC913AS-LX	23,590
2802	승용	기아	카니발	MC913B8-GX	21,440
2803	승용	기아	카니발	MC913B8-LX	22,250
2804	승용	기아	카니발	MC913B8-LX-ALL	25,490
2805	승용	기아	카니발	MC913B8-LX-AS	23,920
2806	승용	기아	카니발	MC913B8-LX-SR	24,190
2807	승용	기아	카니발	MC943E-GX	21,190
2808	승용	기아	카니발	MC943E-LX	23,500
2809	승용	기아	카니발	MC943E-LX-ALL	26,010
2810	승용	기아	카니발	MC943E-LX-AS	24,110
2811	승용	기아	카니발	MC943E-LX-SR	24,340
2812	승용	기아	카니발	MC943F-GX	21,530
2813	승용	기아	카니발	MC943F-LX	23,080
2814	승용	기아	카니발	MC943F-LX-ALL	27,150
2815	승용	기아	카니발	MC943F-LX-AS	24,390
2816	승용	기아	카니발	MC943F-LX-SR	24,160
2817	승용	기아	카니발	MC953C-GX	21,560
2818	승용	기아	카니발	MC953C-LX	23,480
2819	승용	기아	카니발	MC953C-LX-ALL	24,570
2820	승용	기아	카니발	MC953C-LX-AS	24,050
2821	승용	기아	카니발	MC953C-LX-SR	24,450
2822	승용	기아	카니발	MC953D-GX	21,410
2823	승용	기아	카니발	MC953D-LX	23,490
2824	승용	기아	카니발	MC953D-LX-ALL	24,480
2825	승용	기아	카니발	MC953D-LX-AS	24,200
2826	승용	기아	카니발	MC953D-LX-SR	24,470
2827	승용	기아	카니발	MC953F-GX	21,460
2828	승용	기아	카니발	MC953F-LX	23,240
2829	승용	기아	카니발	MC953F-LX-ALL	26,310
2830	승용	기아	카니발	MC953F-LX-AS	24,570
2831	승용	기아	카니발	MC953F-LX-SR	24,190
2832	승용	기아	카니발	MCL733F	39,650
2833	승용	기아	카니발	MCL943A7	28,790
2834	승용	기아	카니발	MCL943B8A	24,110
2835	승용	기아	카니발	MCL943D	24,340
2836	승용	기아	카니발	MCL943E	23,870
2837	승용	기아	카니발	MCL943F	24,150
2838	승용	기아	카니발	VQL77BA-S	22,200
2839	승용	기아	카니발	VQL94B-S	24,490
2840	승용	기아	카니발	VQL96BA-S	26,480
2841	승용	기아	카니발	VQL96BB-S	26,780
2842	승용	기아	카니발	VQL96BD-S	27,260
2843	승용	기아	카니발	VQL96BE-S-E5	27,950
2844	승용	기아	카니발	VQL96BF-S	28,010
2845	승용	기아	카니발	VQL96BG-S	29,090
2846	승용	기아	카니발	VQL96BH-S	26,310
2847	승용	기아	카니발	VQL97BB-S	29,610
2848	승용	기아	카니발	VQL97BD-S	29,510
2849	승용	기아	카니발	VQL97BE-S-92	28,600
2850	승용	기아	카니발	VQL97BF-S	31,440
2851	승용	기아	카니발	VQL97BG-S	30,020
2852	승용	기아	카니발	VQS94B-G	21,570

연번	차종	제 작 사	차 명	형 식	기준가격
2853	승용	기아	카니발	VQS94B-S	24,270
2854	승용	기아	카니발	VQS95BA-G	21,700
2855	승용	기아	카니발	VQS95BA-S	24,980
2856	승용	기아	카니발	VQS95B-G	21,530
2857	승용	기아	카니발	VQS95B-S	24,420
2858	승용	기아	카니발	VQS96BA-G	22,560
2859	승용	기아	카니발	VQS96BA-S	25,660
2860	승용	기아	카니발	VQS96BB-G	23,400
2861	승용	기아	카니발	VQS96BB-S	26,080
2862	승용	기아	카니발	VQS96BC-G	23,600
2863	승용	기아	카니발	VQS96BC-S	25,900
2864	승용	기아	카니발	VQS96BD-G-E5	22,040
2865	승용	기아	카니발	VQS96BD-S-E5	26,700
2866	승용	기아	카니발	VQS96BE-G	24,600
2867	승용	기아	카니발	VQS96BE-S	25,120
2868	승용	기아	카니발	YP91BB-T	35,070
2869	승용	기아	카니발	YP91BC-T	35,070
2870	승용	기아	카니발	YP91BD-T	36,300
2871	승용	기아	카니발	YP91BE-T-9	36,400
2872	승용	기아	카니발	YP91BF-T-9	36,700
2873	승용	기아	카니발	YP9ABA-G	27,250
2874	승용	기아	카니발	YP9ABA-S	30,380
2875	승용	기아	카니발	YP9ABA-S-O	30,700
2876	승용	기아	카니발	YP9ABA-T-O	36,160
2877	승용	기아	카니발	YP9ABB-G	28,480
2878	승용	기아	카니발	YP9ABB-S-O	31,020
2879	승용	기아	카니발	YP9ABB-T-O	36,340
2880	승용	기아	카니발	YP9ABC-G	27,520
2881	승용	기아	카니발	YP9ABC-S-O	31,020
2882	승용	기아	카니발	YP9ABC-T-O	36,340
2883	승용	기아	카니발	YP9ABD-G	27,260
2884	승용	기아	카니발	YP9ABD-S-O	31,200
2885	승용	기아	카니발	YP9ABD-T-O	34,470
2886	승용	기아	카니발	YP9ABE-G-8	27,570
2887	승용	기아	카니발	YP9ABE-H-9	38,460
2888	승용	기아	카니발	YP9ABE-S-9	29,760
2889	승용	기아	카니발	YP9ABE-T-9	34,650
2890	승용	기아	카니발	YP9ABF-G-8	28,660
2891	승용	기아	카니발	YP9ABF-G-9	30,830
2892	승용	기아	카니발	YP9ABF-S-9	32,830
2893	승용	기아	카니발	YP9ABF-T-9	36,300
2894	승용	기아	카니발	YPBABC-G	28,290
2895	승용	기아	카니발	YPBABC-L	24,900
2896	승용	기아	카니발	YPBABC-S	30,520
2897	승용	기아	카니발	YPBABC-T	35,900
2898	승용	기아	카니발II	MA723J	16,060
2899	승용	기아	카니발II	MA942D	17,160
2900	승용	기아	카니발II	MA942E	17,180
2901	승용	기아	카니발II	MA942H	16,060
2902	승용	기아	카니발II	MA942J	16,320
2903	승용	기아	카니발II	MA943D	19,280
2904	승용	기아	카니발II	MA943E	19,260
2905	승용	기아	카니발II	MA943F	19,130
2906	승용	기아	카니발II	MA943G	17,900
2907	승용	기아	카니발II	MA943H	18,000
2908	승용	기아	카니발II	MA943J	17,730

연번	차종	제 작 사	차 명	형 식	기준가격
2909	승용	기아	카니발LPG	MA932C	14,620
2910	승용	기아	카니발LPG	MA933A	15,170
2911	승용	기아	카니발LPG	MA933B	18,450
2912	승용	기아	카니발LPG	MA933C	19,760
2913	승용	기아	카니발LPG	MA933D	21,290
2914	승용	기아	카니발리무진	MCL743B8A-LM	46,460
2915	승용	기아	카니발리무진	MCL743B8A-LM2	45,960
2916	승용	기아	카니발리무진	MCL743E-LM	46,310
2917	승용	기아	카니발리무진	MCL743F-LM	45,650
2918	승용	기아	카니발리무진	MCL743F-LM-NPS	37,730
2919	승용	기아	카니발리무진	VQL74B-S-LM	47,620
2920	승용	기아	카니발리무진	VQL76BA-S-LM	48,630
2921	승용	기아	카니발리무진	YP71BB-T	37,080
2922	승용	기아	카니발리무진	YP71BC-T	36,380
2923	승용	기아	카니발리무진	YP71BD-T	37,400
2924	승용	기아	카니발리무진	YP71BE-T-9	32,520
2925	승용	기아	카니발리무진	YP71BF-T-9	38,400
2926	승용	기아	카니발리무진	YP7ABB-G-O	32,880
2927	승용	기아	카니발리무진	YP7ABB-T-O	38,710
2928	승용	기아	카니발리무진	YP7ABC-G-O	32,280
2929	승용	기아	카니발리무진	YP7ABC-T-O	37,990
2930	승용	기아	카니발리무진	YP7ABD-G-O	31,170
2931	승용	기아	카니발리무진	YP7ABD-T-O	34,600
2932	승용	기아	카니발리무진	YP7ABE-G-9	30,630
2933	승용	기아	카니발리무진	YP7ABE-S-9	30,600
2934	승용	기아	카니발리무진	YP7ABE-T-9	32,690
2935	승용	기아	카니발리무진	YP7ABF-G-9	35,060
2936	승용	기아	카니발리무진	YP7ABF-G-9C	36,800
2937	승용	기아	카니발리무진	YP7ABF-T-9	37,660
2938	승용	기아	카니발리무진	YP7ABF-T-9C	37,780
2939	승용	기아	카니발아웃도어	YPO7ABB-G-O	40,780
2940	승용	기아	카니발아웃도어	YPO7ABC-G-O	40,200
2941	승용	기아	카니발아웃도어	YPO7ABD-G-O	36,410
2942	승용	기아	카니발아웃도어	YPO7ABF-G-9	39,170
2943	승용	기아	카니발아웃도어	YPO9ABA-G	32,580
2944	승용	기아	카니발아웃도어	YPO9ABB-G	32,850
2945	승용	기아	카니발아웃도어	YPO9ABB-S-O	35,490
2946	승용	기아	카니발아웃도어	YPO9ABD-S-O	32,680
2947	승용	기아	카니발아웃도어	YPO9ABE-S-9	34,430
2948	승용	기아	카니발아웃도어	YPO9ABF-S-9	36,290
2949	승용	기아	카니발아웃도어	YPO9ABG-S-9	34,320
2950	승용	기아	카니발아웃도어	YPO9AC-S-O	35,490
2951	승용	기아	카니발아웃도어	YPOBABB-S	34,990
2952	승용	기아	카니발아웃도어	YPOBABC-S	35,260
2953	승용	기아	카니발택시렌탈	VQS96BA-G	21,970
2954	승용	기아	카니발택시렌탈	VQS96BB-G	22,080
2955	승용	기아	카니발하이리무진	YPH71BB-T	48,670
2956	승용	기아	카니발하이리무진	YPH71BC-T	50,240
2957	승용	기아	카니발하이리무진	YPH71BD-T-O	45,270
2958	승용	기아	카니발하이리무진	YPH71BE-T-9	46,720
2959	승용	기아	카니발하이리무진	YPH71BF-T-9	52,450
2960	승용	기아	카니발하이리무진	YPH71BG-T-9-1	53,240
2961	승용	기아	카니발하이리무진	YPH7ABB-G-O	48,720
2962	승용	기아	카니발하이리무진	YPH7ABC-G-O	47,830
2963	승용	기아	카니발하이리무진	YPH7ABC-T-O	51,850
2964	승용	기아	카니발하이리무진	YPH7ABD-G-O	42,640

연번	차종	제 작 사	차 명	형 식	기준가격
2965	승용	기아	카니발하이리무진	YPH7ABD-T-O	54,000
2966	승용	기아	카니발하이리무진	YPH7ABE-G-9	49,380
2967	승용	기아	카니발하이리무진	YPH7ABE-T-9	53,920
2968	승용	기아	카니발하이리무진	YPH7ABF-G-9	44,000
2969	승용	기아	카니발하이리무진	YPH7ABF-T-9	48,220
2970	승용	기아	카니발하이리무진	YPH7ABG-G-9	48,280
2971	승용	기아	카니발하이리무진	YPH7ABG-T-9	54,420
2972	승용	기아	카니발하이리무진	YPH91BC-T-O	48,020
2973	승용	기아	카니발하이리무진	YPH91BD-T-O	45,490
2974	승용	기아	카니발하이리무진	YPH91BE-T-9	46,450
2975	승용	기아	카니발하이리무진	YPH91BF-T-9	49,400
2976	승용	기아	카니발하이리무진	YPH91BG-T-9-1	50,260
2977	승용	기아	카니발하이리무진	YPH9ABA-G	43,330
2978	승용	기아	카니발하이리무진	YPH9ABA-S-O	45,390
2979	승용	기아	카니발하이리무진	YPH9ABB-G	43,610
2980	승용	기아	카니발하이리무진	YPH9ABB-S-O	45,710
2981	승용	기아	카니발하이리무진	YPH9ABC-G	43,610
2982	승용	기아	카니발하이리무진	YPH9ABC-S-O	45,710
2983	승용	기아	카니발하이리무진	YPH9ABC-T-O	49,300
2984	승용	기아	카니발하이리무진	YPH9ABD-G	41,320
2985	승용	기아	카니발하이리무진	YPH9ABD-S-O	43,560
2986	승용	기아	카니발하이리무진	YPH9ABD-T-O	50,400
2987	승용	기아	카니발하이리무진	YPH9ABE-G-8	33,540
2988	승용	기아	카니발하이리무진	YPH9ABE-S-9	45,850
2989	승용	기아	카니발하이리무진	YPH9ABE-T-9	47,930
2990	승용	기아	카니발하이리무진	YPH9ABF-G-8	41,360
2991	승용	기아	카니발하이리무진	YPH9ABF-S-9	44,350
2992	승용	기아	카니발하이리무진	YPH9ABF-T-9	50,470
2993	승용	기아	카니발하이리무진	YPH9ABG-G-8	45,370
2994	승용	기아	카니발하이리무진	YPH9ABG-S-9	48,540
2995	승용	기아	카니발하이리무진	YPH9ABG-T-9	52,310
2996	승용	기아	카니발하이리무진	YPHBABA-G	41,880
2997	승용	기아	카니발하이리무진	YPHBABB-S	44,430
2998	승용	기아	카니발하이리무진	YPHBABC-S	44,510
2999	승용	기아	카렌스	FG722A	13,510
3000	승용	기아	카렌스	FG722A-ALL	15,920
3001	승용	기아	카렌스	FG722A-RR	15,260
3002	승용	기아	카렌스	FG722B	13,470
3003	승용	기아	카렌스	FG722B-ALL	15,560
3004	승용	기아	카렌스	FG722B-RR	14,580
3005	승용	기아	카렌스	FG722C	13,500
3006	승용	기아	카렌스	FG722C-ALL	15,610
3007	승용	기아	카렌스	FG722C-ECO	13,470
3008	승용	기아	카렌스	FG722C-RR	14,700
3009	승용	기아	카렌스	FG722C-SR	15,140
3010	승용	기아	카렌스	FG722D	13,490
3011	승용	기아	카렌스	FG722D-ALL	15,450
3012	승용	기아	카렌스	FG722D-RR	14,430
3013	승용	기아	카렌스	FG723A	14,490
3014	승용	기아	카렌스	FG723A-ALL	16,990
3015	승용	기아	카렌스	FG723A-RR	15,510
3016	승용	기아	카렌스	FG723B	14,530
3017	승용	기아	카렌스	FG723B-ALL	16,490
3018	승용	기아	카렌스	FG723B-ECO	14,430
3019	승용	기아	카렌스	FG723B-RR	15,540
3020	승용	기아	카렌스	FG723B-SR	14,350

연번	차종	제 작 사	차 명	형 식	기준가격
3021	승용	기아	카렌스	FG723C	14,570
3022	승용	기아	카렌스	FG723C-ALL	16,520
3023	승용	기아	카렌스	FG723C-RR	15,640
3024	승용	기아	카렌스	FG723C-SR	14,500
3025	승용	기아	카렌스	FG723D	14,520
3026	승용	기아	카렌스	FG723D-ALL	16,770
3027	승용	기아	카렌스	FG723D-RR	15,500
3028	승용	기아	카렌스	FG742A	15,630
3029	승용	기아	카렌스	FG742A-RR	17,960
3030	승용	기아	카렌스	FG743A	17,230
3031	승용	기아	카렌스	FG743A-ALL	21,080
3032	승용	기아	카렌스	FG743A-RR	19,160
3033	승용	기아	카렌스	FG743B	17,500
3034	승용	기아	카렌스	FG743B-ALL	20,320
3035	승용	기아	카렌스	FG743B-RR	19,370
3036	승용	기아	카렌스	FG743C	17,650
3037	승용	기아	카렌스	FG743C-ALL	20,170
3038	승용	기아	카렌스	FG743C-RR	17,630
3039	승용	기아	카렌스	FG743D	16,400
3040	승용	기아	카렌스	FG743D-ALL	20,390
3041	승용	기아	카렌스	FG743D-RR	18,130
3042	승용	기아	카렌스	H-14AB-1	16,100
3043	승용	기아	카렌스	H-24AB-1	16,550
3044	승용	기아	카렌스	H-25MB-1	14,300
3045	승용	기아	카렌스	H-N14AA-1	13,330
3046	승용	기아	카렌스	H-N24AA-1	14,910
3047	승용	기아	카렌스	H-N25MA-1	13,470
3048	승용	기아	카렌스	H-R14AA-1	15,660
3049	승용	기아	카렌스	H-R24AA-1	16,150
3050	승용	기아	카렌스	H-R25MA-1	14,460
3051	승용	기아	카렌스	RP54BB-T	16,560
3052	승용	기아	카렌스	RP54BC-T	15,560
3053	승용	기아	카렌스	RP54BD-L	16,260
3054	승용	기아	카렌스	RP54BE-L	16,060
3055	승용	기아	카렌스	RP54BF-L	16,630
3056	승용	기아	카렌스	RP55BA-G	21,530
3057	승용	기아	카렌스	RP55BA-G-I	21,480
3058	승용	기아	카렌스	RP55BA-L	19,220
3059	승용	기아	카렌스	RP55BA-S	22,770
3060	승용	기아	카렌스	RP55BA-T	25,600
3061	승용	기아	카렌스	RP55BC-G	21,290
3062	승용	기아	카렌스	RP55BC-G-I	22,720
3063	승용	기아	카렌스	RP55BC-L	19,360
3064	승용	기아	카렌스	RP55BC-S	23,990
3065	승용	기아	카렌스	RP55GD-G	23,410
3066	승용	기아	카렌스	RP55GD-G-I	22,450
3067	승용	기아	카렌스	RP55GD-L	20,120
3068	승용	기아	카렌스	RP55GD-L-I	18,660
3069	승용	기아	카렌스	RP55GE-S	20,310
3070	승용	기아	카렌스	RP55GE-S-I	22,110
3071	승용	기아	카렌스	RP55GF-S-78	20,080
3072	승용	기아	카렌스	RP74AA-L	15,610
3073	승용	기아	카렌스	RP74AC-L	16,810
3074	승용	기아	카렌스	RP74AD-L	16,810
3075	승용	기아	카렌스	RP74BA-G	18,310
3076	승용	기아	카렌스	RP74BA-L	17,270

연번	차종	제 작 사	차 명	형 식	기준가격
3077	승용	기아	카렌스	RP74BA-S	22,890
3078	승용	기아	카렌스	RP74BA-T	23,490
3079	승용	기아	카렌스	RP74BC-G	18,610
3080	승용	기아	카렌스	RP74BC-L	18,310
3081	승용	기아	카렌스	RP74BC-S	23,320
3082	승용	기아	카렌스	RP74BD-G	18,790
3083	승용	기아	카렌스	RP74BD-L	17,250
3084	승용	기아	카렌스	RP74BD-S	18,860
3085	승용	기아	카렌스	RP74BD-T	24,520
3086	승용	기아	카렌스	RP74BE-G-6	17,120
3087	승용	기아	카렌스	RP74BE-G-7	18,320
3088	승용	기아	카렌스	RP74BE-S-7	19,240
3089	승용	기아	카렌스	RP74BE-S-8	21,960
3090	승용	기아	카렌스	RP74BF-G-6	17,000
3091	승용	기아	카렌스	RP74BF-G-7	18,360
3092	승용	기아	카렌스	RP74BF-S-7	19,290
3093	승용	기아	카렌스	RP74BF-S-8	22,130
3094	승용	기아	카렌스	RP75BA-G	20,990
3095	승용	기아	카렌스	RP75BA-L	18,440
3096	승용	기아	카렌스	RP75BA-S	22,430
3097	승용	기아	카렌스	RP75BA-T	26,460
3098	승용	기아	카렌스	RP75BC-G	21,470
3099	승용	기아	카렌스	RP75BC-L	19,990
3100	승용	기아	카렌스	RP75BC-S	23,160
3101	승용	기아	카렌스	RP75GD-G	23,680
3102	승용	기아	카렌스	RP75GD-L	21,220
3103	승용	기아	카렌스	RP75GE-S	22,600
3104	승용	기아	카렌스	RP75GF-S-78	22,380
3105	승용	기아	카렌스	UN-1B1	15,020
3106	승용	기아	카렌스	UN-2A1	14,500
3107	승용	기아	카렌스	UN-2B1	15,700
3108	승용	기아	카렌스	UN71BA-G-92	15,700
3109	승용	기아	카렌스	UN71BA-S-92	17,100
3110	승용	기아	카렌스	UN72AA-G-92	15,500
3111	승용	기아	카렌스	UN72BA-G-92	14,990
3112	승용	기아	카렌스	UN72BA-S-92	15,900
3113	승용	기아	카렌스II	FD722C	12,330
3114	승용	기아	카렌스II	FD723C	13,250
3115	승용	기아	카렌스II	FD723D	12,500
3116	승용	기아	카렌스II	FD723E	12,390
3117	승용	기아	카렌스II	FD732C	12,640
3118	승용	기아	카렌스II	FD732D	12,410
3119	승용	기아	카렌스II	FD732E	11,550
3120	승용	기아	카렌스II	FD732F	11,350
3121	승용	기아	카렌스II	FD733C	13,870
3122	승용	기아	카렌스II	FD733D	13,490
3123	승용	기아	카렌스II	FD733E	12,870
3124	승용	기아	카렌스II	FD733F	13,020
3125	승용	기아	카렌스II	FD733F6	13,150
3126	승용	기아	카렌스II	FD742C	14,380
3127	승용	기아	카렌스II	FD743C	15,460
3128	승용	기아	카렌스LPG	FD722A	11,210
3129	승용	기아	카렌스LPG	FD723A	13,460
3130	승용	기아	카렌스베타	FD732A	11,590
3131	승용	기아	카렌스베타	FD733A	13,850
3132	승용	기아	카스타	DS-20SL72-A2	12,670



연번	차종	제 작 사	차 명	형 식	기준가격
3133	승용	기아	카스타	DS-20SL72-A3	14,440
3134	승용	기아	카스타	DS-20SL72-M2	13,400
3135	승용	기아	카스타	DS-20SL72-M3	13,720
3136	승용	기아	캐피탈	B5-25SA4D	8,300
3137	승용	기아	캐피탈	B5-25SX	7,250
3138	승용	기아	캐피탈	B5-25SXD	7,250
3139	승용	기아	캐피탈	B5-25SXP	7,250
3140	승용	기아	캐피탈	F8-25SXE	7,990
3141	승용	기아	콩코드	F8-25DA3E	8,830
3142	승용	기아	콩코드	F8-25DX	8,970
3143	승용	기아	콩코드	F8-25DXE	9,450
3144	승용	기아	콩코드	FE-25DA4	13,680
3145	승용	기아	콩코드	FE-25DA4D	14,790
3146	승용	기아	콩코드	FE-25DA4S	13,680
3147	승용	기아	콩코드	FE-25DX	12,480
3148	승용	기아	콩코드	FE-25DXS	12,480
3149	승용	기아	콩코드LPG	FEL-25DT	8,090
3150	승용	기아	크레도스	FDNAC00	11,760
3151	승용	기아	크레도스	FDNMC00	10,450
3152	승용	기아	크레도스	FE-27GD	11,800
3153	승용	기아	크레도스	FE-27GDA	13,000
3154	승용	기아	크레도스	FE-27GS	10,880
3155	승용	기아	크레도스	FE-27GSA	12,080
3156	승용	기아	크레도스	FE27GSB	10,600
3157	승용	기아	크레도스	FE27GSBA	12,080
3158	승용	기아	크레도스	FSNAC00	11,760
3159	승용	기아	크레도스	FSNMC00	7,690
3160	승용	기아	크레도스	GD723B	13,110
3161	승용	기아	크레도스	GD733B	10,730
3162	승용	기아	크레도스	T8-27GD	10,180
3163	승용	기아	크레도스	T8-27GDA	11,380
3164	승용	기아	크레도스	T8-27GDB	10,180
3165	승용	기아	크레도스	T8-27GDBA	11,620
3166	승용	기아	크레도스	T8NAC00	8,600
3167	승용	기아	크레도스	T8NMC00	7,450
3168	승용	기아	크레도스 II	GCN12A	11,090
3169	승용	기아	크레도스 II	GCN13A	12,290
3170	승용	기아	크레도스 II	GCN22A	12,000
3171	승용	기아	크레도스 II	GCN23A	13,200
3172	승용	기아	크레도스 II	GCN32A	10,450
3173	승용	기아	크레도스 II	GCN33A	10,460
3174	승용	기아	크레도스 II	GCN53A	14,720
3175	승용	기아	크레도스 II LPG	GCN42A	7,370
3176	승용	기아	크레도스 II LPG	GCN43A	8,720
3177	승용	기아	크레도스 II LPG	GCN82A	11,800
3178	승용	기아	크레도스 II LPG	GCN83A	11,800
3179	승용	기아	크레도스 LPG	FEL27GDBA	9,030
3180	승용	기아	크레도스 LPG	FLNAC00	8,150
3181	승용	기아	크레도스 LPG	FLNMC00	8,170
3182	승용	기아	크레도스 LPG	T8L-27GD	7,990
3183	승용	기아	크레도스 LPG	T8L-27GDA	11,130
3184	승용	기아	크레도스 LPG	T8L27GDBA	9,190
3185	승용	기아	크레도스 LPG	TLNAC00	9,370
3186	승용	기아	포르테	FHN12A-H	12,520
3187	승용	기아	포르테	FHN12A-L	10,370
3188	승용	기아	포르테	FHN12B-H	12,650

연번	차종	제 작 사	차 명	형 식	기준가격
3189	승용	기아	포르테	FHN13A-7	13,260
3190	승용	기아	포르테	FHN13A-H	15,030
3191	승용	기아	포르테	FHN13A-L	12,610
3192	승용	기아	포르테	FHN13A-M	14,590
3193	승용	기아	포르테	FHN13B-H	14,140
3194	승용	기아	포르테	FHN13B-L	12,440
3195	승용	기아	포르테	FHN43A	16,430
3196	승용	기아	포르테	FHNBA-H	13,810
3197	승용	기아	포르테	FU4A2	11,480
3198	승용	기아	포르테	TD41A1-L	12,420
3199	승용	기아	포르테	TD41A1-S	14,080
3200	승용	기아	포르테	TD41AT-S	16,910
3201	승용	기아	포르테	TD41M1-L	10,290
3202	승용	기아	포르테	TD41M1-S	12,420
3203	승용	기아	포르테	TD42A1-S	16,980
3204	승용	기아	포르테	TD44A1-L	16,780
3205	승용	기아	포르테	TD45AA	12,090
3206	승용	기아	포르테	TD45AB	11,100
3207	승용	기아	포르테	TD45BA	14,010
3208	승용	기아	포르테	TD45BA-E	14,480
3209	승용	기아	포르테	TD45BB	13,300
3210	승용	기아	포르테	TD45BB-E	14,200
3211	승용	기아	포르테	TD46AA	12,970
3212	승용	기아	포르테	TD46AB	12,970
3213	승용	기아	포르테	TD46BA	13,790
3214	승용	기아	포르테	TD46BB	12,600
3215	승용	기아	포르테	TD55AA	11,510
3216	승용	기아	포르테	TD55AB	11,300
3217	승용	기아	포르테	TD55AC-G	11,400
3218	승용	기아	포르테	TD55BA	14,450
3219	승용	기아	포르테	TD55BB	13,100
3220	승용	기아	포르테	TD55BC-G	12,110
3221	승용	기아	포르테	TD55BC-S	14,390
3222	승용	기아	포르테	TD55BC-T	15,540
3223	승용	기아	포르테	TD5-G16-A1	14,560
3224	승용	기아	포르테	TD5-G16-M1	11,750
3225	승용	기아	포르테	TD-G16-A1	14,590
3226	승용	기아	포르테	TD-G16-A1	15,120
3227	승용	기아	포르테	TD-G16-M1	11,880
3228	승용	기아	포르테	TD-L16-A1	12,730
3229	승용	기아	포르테	TD-L16-M1	14,160
3230	승용	기아	포르테쿵	TD22AA	15,210
3231	승용	기아	포르테쿵	TD22AB	14,300
3232	승용	기아	포르테쿵	TD22AC-S	14,460
3233	승용	기아	포르테쿵	TD22BA	17,860
3234	승용	기아	포르테쿵	TD22BB	16,400
3235	승용	기아	포르테쿵	TD22BC-S	16,580
3236	승용	기아	포르테쿵	TD25AA	14,650
3237	승용	기아	포르테쿵	TD25AB	13,600
3238	승용	기아	포르테쿵	TD25AC-S	14,250
3239	승용	기아	포르테쿵	TD25BA	17,100
3240	승용	기아	포르테쿵	TD25BB	14,900
3241	승용	기아	포르테쿵	TD25BC-G	14,440
3242	승용	기아	포르테쿵	TD25BC-S	15,390
3243	승용	기아	포르테쿵	TD2-G16-A1	17,110
3244	승용	기아	포르테쿵	TD2-G16-M1	14,380

연번	차종	제 작 사	차 명	형 식	기준가격
3245	승용	기아	포르테쿵	TD2-G20-A1	18,140
3246	승용	기아	포르테쿵	TD2-G20-M1	15,170
3247	승용	기아	포르테쿵	TDC1A1	16,200
3248	승용	기아	포르테쿵	TDC1M1	14,490
3249	승용	기아	포르테쿵	TDC2A1	18,020
3250	승용	기아	포르테쿵	TDC2M1	15,140
3251	승용	기아	포텐샤	FE-27DX	15,860
3252	승용	기아	포텐샤	FE-27DXA	17,500
3253	승용	기아	포텐샤	J527DXA	21,340
3254	승용	기아	포텐샤	LAN33B	17,060
3255	승용	기아	포텐샤LPG	FEL-27DT	13,450
3256	승용	기아	포텐샤LPG	FEL-27DTA	14,900
3257	승용	기아	포텐샤LPG	LAN73B	14,450
3258	승용	기아	프라이드	B1-23P5	3,530
3259	승용	기아	프라이드	B3-23DX	4,590
3260	승용	기아	프라이드	B3-23DX-A	5,230
3261	승용	기아	프라이드	B3-23DXE	4,950
3262	승용	기아	프라이드	B3-23DXE-A	5,420
3263	승용	기아	프라이드	B3-23LAE	6,290
3264	승용	기아	프라이드	B3-23LAP	6,490
3265	승용	기아	프라이드	B3-23LX	4,590
3266	승용	기아	프라이드	B3-23LXE	4,790
3267	승용	기아	프라이드	DEH12A6	9,310
3268	승용	기아	프라이드	DEH12E7	9,500
3269	승용	기아	프라이드	DEH12J8	9,640
3270	승용	기아	프라이드	DEH12P-L	9,540
3271	승용	기아	프라이드	DEH13A6	10,440
3272	승용	기아	프라이드	DEH13E7	10,590
3273	승용	기아	프라이드	DEH13J8	10,680
3274	승용	기아	프라이드	DEH13P-L	10,590
3275	승용	기아	프라이드	DEH32A6	10,440
3276	승용	기아	프라이드	DEH32B6	11,370
3277	승용	기아	프라이드	DEH32E7	10,440
3278	승용	기아	프라이드	DEH32F7	11,570
3279	승용	기아	프라이드	DEH32J8	10,480
3280	승용	기아	프라이드	DEH32K8	11,400
3281	승용	기아	프라이드	DEH32P-H	10,490
3282	승용	기아	프라이드	DEH32P-H-S	11,560
3283	승용	기아	프라이드	DEH32Q-H	9,660
3284	승용	기아	프라이드	DEH32Q-H-S	10,850
3285	승용	기아	프라이드	DEH33A6	11,470
3286	승용	기아	프라이드	DEH33B6	12,540
3287	승용	기아	프라이드	DEH33E7	11,510
3288	승용	기아	프라이드	DEH33F7	12,570
3289	승용	기아	프라이드	DEH33J8	11,570
3290	승용	기아	프라이드	DEH33K8	12,550
3291	승용	기아	프라이드	DEH33P-H	11,500
3292	승용	기아	프라이드	DEH33P-H-S	12,490
3293	승용	기아	프라이드	DEH33Q-H	11,390
3294	승용	기아	프라이드	DEH33Q-H-S	12,410
3295	승용	기아	프라이드	DEH42A6	11,330
3296	승용	기아	프라이드	DEH42C6	12,430
3297	승용	기아	프라이드	DEH42E7	11,650
3298	승용	기아	프라이드	DEH42G7	12,640
3299	승용	기아	프라이드	DEH42J8	11,700
3300	승용	기아	프라이드	DEH42L8	12,720

연번	차종	제 작 사	차 명	형 식	기준가격
3301	승용	기아	프라이드	DEH42P-H	12,630
3302	승용	기아	프라이드	DEH42P-L	11,620
3303	승용	기아	프라이드	DEH43A6	12,410
3304	승용	기아	프라이드	DEH43C6	13,430
3305	승용	기아	프라이드	DEH43E7	12,580
3306	승용	기아	프라이드	DEH43G7	13,560
3307	승용	기아	프라이드	DEH43J8	12,210
3308	승용	기아	프라이드	DEH43L8	13,670
3309	승용	기아	프라이드	DEH43P-H	13,520
3310	승용	기아	프라이드	DEH43P-L	12,520
3311	승용	기아	프라이드	DEN12A	9,290
3312	승용	기아	프라이드	DEN12A6	9,320
3313	승용	기아	프라이드	DEN12E7	9,510
3314	승용	기아	프라이드	DEN12J8	9,570
3315	승용	기아	프라이드	DEN12P-L	8,880
3316	승용	기아	프라이드	DEN12T8	8,640
3317	승용	기아	프라이드	DEN13A	10,360
3318	승용	기아	프라이드	DEN13A6	9,550
3319	승용	기아	프라이드	DEN13A6-DRV	7,710
3320	승용	기아	프라이드	DEN13E7	10,500
3321	승용	기아	프라이드	DEN13E7-DRV	8,120
3322	승용	기아	프라이드	DEN13J8	10,620
3323	승용	기아	프라이드	DEN13P-L	10,510
3324	승용	기아	프라이드	DEN32A6	10,100
3325	승용	기아	프라이드	DEN32B6	10,710
3326	승용	기아	프라이드	DEN32E7	10,360
3327	승용	기아	프라이드	DEN32F7	11,400
3328	승용	기아	프라이드	DEN32J8	10,400
3329	승용	기아	프라이드	DEN32K8	11,540
3330	승용	기아	프라이드	DEN32P-H	10,360
3331	승용	기아	프라이드	DEN32P-H-S	11,560
3332	승용	기아	프라이드	DEN32Q-H	9,710
3333	승용	기아	프라이드	DEN32Q-H-S	10,490
3334	승용	기아	프라이드	DEN33A	10,590
3335	승용	기아	프라이드	DEN33A6	10,750
3336	승용	기아	프라이드	DEN33B	12,390
3337	승용	기아	프라이드	DEN33B6	12,400
3338	승용	기아	프라이드	DEN33E7	11,460
3339	승용	기아	프라이드	DEN33F7	12,460
3340	승용	기아	프라이드	DEN33J8	11,520
3341	승용	기아	프라이드	DEN33K8	12,460
3342	승용	기아	프라이드	DEN33P-H	11,480
3343	승용	기아	프라이드	DEN33P-H-S	12,440
3344	승용	기아	프라이드	DEN33Q-H	11,390
3345	승용	기아	프라이드	DEN33Q-H-S	11,620
3346	승용	기아	프라이드	DEN33T8	11,020
3347	승용	기아	프라이드	DEN42A6	11,320
3348	승용	기아	프라이드	DEN42C6	12,350
3349	승용	기아	프라이드	DEN42E7	11,600
3350	승용	기아	프라이드	DEN42G7	12,570
3351	승용	기아	프라이드	DEN42J8	11,700
3352	승용	기아	프라이드	DEN42L8	12,600
3353	승용	기아	프라이드	DEN42P-H	12,530
3354	승용	기아	프라이드	DEN42P-L	11,500
3355	승용	기아	프라이드	DEN43A	12,300
3356	승용	기아	프라이드	DEN43A6	11,970

연번	차종	제 작 사	차 명	형 식	기준가격
3357	승용	기아	프라이드	DEN43C	13,380
3358	승용	기아	프라이드	DEN43C6	13,030
3359	승용	기아	프라이드	DEN43E7	12,540
3360	승용	기아	프라이드	DEN43G7	13,580
3361	승용	기아	프라이드	DEN43J8	12,110
3362	승용	기아	프라이드	DEN43L8	13,640
3363	승용	기아	프라이드	DEN43M8	14,040
3364	승용	기아	프라이드	DEN43P-H	13,490
3365	승용	기아	프라이드	DEN43P-L	12,480
3366	승용	기아	프라이드	JB41A1	9,500
3367	승용	기아	프라이드	JB41A1-L	10,610
3368	승용	기아	프라이드	JB41A1-R	7,810
3369	승용	기아	프라이드	JB41A2	9,370
3370	승용	기아	프라이드	JB41A2-L	10,530
3371	승용	기아	프라이드	JB41A2-R	7,810
3372	승용	기아	프라이드	JB41M1	8,410
3373	승용	기아	프라이드	JB41M1-L	9,580
3374	승용	기아	프라이드	JB41M1-R	6,830
3375	승용	기아	프라이드	JB41M2	8,170
3376	승용	기아	프라이드	JB41M2-L	9,300
3377	승용	기아	프라이드	JB41M2-R	6,690
3378	승용	기아	프라이드	JB43A1-S	11,470
3379	승용	기아	프라이드	JB43A1-T	12,350
3380	승용	기아	프라이드	JB43A2-S	11,380
3381	승용	기아	프라이드	JB43A2-T	11,580
3382	승용	기아	프라이드	JB43M1-S	10,420
3383	승용	기아	프라이드	JB43M2-S	9,650
3384	승용	기아	프라이드	JB44A1-L	13,400
3385	승용	기아	프라이드	JB44A1-S	13,470
3386	승용	기아	프라이드	JB44A2-L	11,390
3387	승용	기아	프라이드	JB44A2-S	13,300
3388	승용	기아	프라이드	JB44M1-L	11,630
3389	승용	기아	프라이드	JB44M1-S	12,570
3390	승용	기아	프라이드	JB44M2-L	10,880
3391	승용	기아	프라이드	JB44M2-S	11,730
3392	승용	기아	프라이드	JB51A1-L	11,370
3393	승용	기아	프라이드	JB51A2-L	10,510
3394	승용	기아	프라이드	JB51M1-L	9,670
3395	승용	기아	프라이드	JB51M2-L	9,540
3396	승용	기아	프라이드	JB53A1-S	11,540
3397	승용	기아	프라이드	JB53A1-T	12,460
3398	승용	기아	프라이드	JB53A2-S	10,990
3399	승용	기아	프라이드	JB53A2-T	11,590
3400	승용	기아	프라이드	JB53M1-S	10,420
3401	승용	기아	프라이드	JB53M2-S	9,990
3402	승용	기아	프라이드	JB54A1-L	12,450
3403	승용	기아	프라이드	JB54A1-S	14,420
3404	승용	기아	프라이드	JB54A1-T	14,810
3405	승용	기아	프라이드	JB54A2-L	12,560
3406	승용	기아	프라이드	JB54A2-S	13,700
3407	승용	기아	프라이드	JB54M1-L	12,340
3408	승용	기아	프라이드	JB54M1-S	13,020
3409	승용	기아	프라이드	JB54M2-L	11,560
3410	승용	기아	프라이드	JB54M2-S	12,530
3411	승용	기아	프라이드	UB42AA-G	11,530
3412	승용	기아	프라이드	UB42AA-L	9,800

연번	차종	제 작 사	차 명	형 식	기준가격
3413	승용	기아	프라이드	UB42AC-G-92	11,400
3414	승용	기아	프라이드	UB42AC-L-92	9,700
3415	승용	기아	프라이드	UB42AD-G	11,430
3416	승용	기아	프라이드	UB42AD-L	9,960
3417	승용	기아	프라이드	UB42AE-L	11,580
3418	승용	기아	프라이드	UB42AG-L	10,730
3419	승용	기아	프라이드	UB42AG-L-D	8,500
3420	승용	기아	프라이드	UB42AH-L	10,590
3421	승용	기아	프라이드	UB42AI-L	9,610
3422	승용	기아	프라이드	UB42BA-G	12,500
3423	승용	기아	프라이드	UB42BA-L	11,400
3424	승용	기아	프라이드	UB42BA-L-D	8,100
3425	승용	기아	프라이드	UB42BC-G-92	12,570
3426	승용	기아	프라이드	UB42BC-L-92	11,370
3427	승용	기아	프라이드	UB42BC-L-D-92	8,500
3428	승용	기아	프라이드	UB42BD-G	12,330
3429	승용	기아	프라이드	UB42BD-L	11,190
3430	승용	기아	프라이드	UB42BE-G	13,200
3431	승용	기아	프라이드	UB42BE-L	11,160
3432	승용	기아	프라이드	UB42BE-L-D	9,280
3433	승용	기아	프라이드	UB42BG-G	13,460
3434	승용	기아	프라이드	UB42BG-L	12,600
3435	승용	기아	프라이드	UB42BG-L-D	9,770
3436	승용	기아	프라이드	UB42BH-G	13,490
3437	승용	기아	프라이드	UB42BH-L	11,310
3438	승용	기아	프라이드	UB42BH-L-D	9,760
3439	승용	기아	프라이드	UB42BI-G	12,770
3440	승용	기아	프라이드	UB42BI-L	12,360
3441	승용	기아	프라이드	UB42BI-L-D	9,960
3442	승용	기아	프라이드	UB43AA-S	11,900
3443	승용	기아	프라이드	UB43AC-S-92	11,600
3444	승용	기아	프라이드	UB43AD-S	9,730
3445	승용	기아	프라이드	UB43BA-S	13,000
3446	승용	기아	프라이드	UB43BA-S-E	13,500
3447	승용	기아	프라이드	UB43BA-T	14,100
3448	승용	기아	프라이드	UB43BA-T-E	15,200
3449	승용	기아	프라이드	UB43BC-S-92	13,000
3450	승용	기아	프라이드	UB43BC-S-E-92	13,500
3451	승용	기아	프라이드	UB43BC-T-92	13,820
3452	승용	기아	프라이드	UB43BC-T-E-92	14,200
3453	승용	기아	프라이드	UB43BD-S	12,580
3454	승용	기아	프라이드	UB43BD-S-E	13,420
3455	승용	기아	프라이드	UB43BD-T	14,280
3456	승용	기아	프라이드	UB43BD-T-E	13,940
3457	승용	기아	프라이드	UB43BE-S	14,010
3458	승용	기아	프라이드	UB43BE-T	15,100
3459	승용	기아	프라이드	UB43BE-T-E	15,690
3460	승용	기아	프라이드	UB43BG-S	14,190
3461	승용	기아	프라이드	UB43BG-T	16,210
3462	승용	기아	프라이드	UB43BH-S	13,920
3463	승용	기아	프라이드	UB43BH-T	15,660
3464	승용	기아	프라이드	UB43BI-S	13,630
3465	승용	기아	프라이드	UB43BI-T	14,890
3466	승용	기아	프라이드	UB52AA-G	11,510
3467	승용	기아	프라이드	UB52AA-L	10,500
3468	승용	기아	프라이드	UB52AB-L	10,350

연번	차종	제 작 사	차 명	형 식	기준가격
3469	승용	기아	프라이드	UB52AC-G-92	11,600
3470	승용	기아	프라이드	UB52AC-L-92	10,500
3471	승용	기아	프라이드	UB52AD-G	11,700
3472	승용	기아	프라이드	UB52AD-L	10,400
3473	승용	기아	프라이드	UB52AE-L	10,690
3474	승용	기아	프라이드	UB52AG-L	10,650
3475	승용	기아	프라이드	UB52AH-L	10,820
3476	승용	기아	프라이드	UB52BA-G	12,600
3477	승용	기아	프라이드	UB52BA-L	11,500
3478	승용	기아	프라이드	UB52BB-L	11,500
3479	승용	기아	프라이드	UB52BC-G-92	13,080
3480	승용	기아	프라이드	UB52BC-L-92	12,400
3481	승용	기아	프라이드	UB52BD-G	12,640
3482	승용	기아	프라이드	UB52BD-L	12,660
3483	승용	기아	프라이드	UB52BE-G	13,700
3484	승용	기아	프라이드	UB52BE-L	13,080
3485	승용	기아	프라이드	UB52BG-G	13,700
3486	승용	기아	프라이드	UB52BG-L	13,280
3487	승용	기아	프라이드	UB52BH-G	14,000
3488	승용	기아	프라이드	UB52BH-L	11,960
3489	승용	기아	프라이드	UB52BI-G	13,500
3490	승용	기아	프라이드	UB52BI-L	10,910
3491	승용	기아	프라이드	UB53AA-S	12,200
3492	승용	기아	프라이드	UB53AC-S-92	12,900
3493	승용	기아	프라이드	UB53AD-S	11,430
3494	승용	기아	프라이드	UB53BA-S	13,500
3495	승용	기아	프라이드	UB53BA-S-E	14,400
3496	승용	기아	프라이드	UB53BA-T	15,100
3497	승용	기아	프라이드	UB53BA-T-E	15,900
3498	승용	기아	프라이드	UB53BC-S-92	13,300
3499	승용	기아	프라이드	UB53BC-S-E-92	14,300
3500	승용	기아	프라이드	UB53BC-T-92	14,330
3501	승용	기아	프라이드	UB53BC-T-E-92	16,000
3502	승용	기아	프라이드	UB53BD-S	13,400
3503	승용	기아	프라이드	UB53BD-S-E	13,770
3504	승용	기아	프라이드	UB53BD-T	14,190
3505	승용	기아	프라이드	UB53BD-T-E	15,150
3506	승용	기아	프라이드	UB53BE-S	14,420
3507	승용	기아	프라이드	UB53BE-T	15,510
3508	승용	기아	프라이드	UB53BE-T-E	16,470
3509	승용	기아	프라이드	UB53BG-S	14,600
3510	승용	기아	프라이드	UB53BG-T	17,080
3511	승용	기아	프라이드	UB53BH-S	14,980
3512	승용	기아	프라이드	UB53BH-T	14,510
3513	승용	기아	프라이드	UB53BI-S	14,730
3514	승용	기아	프라이드	UB53BI-T	16,020
3515	승용	기아	프라이드	UB54AE-L	14,210
3516	승용	기아	프라이드	UB54AE-S	14,490
3517	승용	기아	프라이드	UB54AG-L	14,460
3518	승용	기아	프라이드	UB54AG-S	15,530
3519	승용	기아	프라이드	UB54AH-L	14,290
3520	승용	기아	프라이드	UB54AH-S	15,300
3521	승용	기아	프라이드	UB54AI-S	14,880
3522	승용	기아	프라이드렌탈	DEH43P-L	11,400
3523	승용	기아	프라이드렌탈	JB44A1-L	11,540
3524	승용	기아	프라이드베타	B3-23NX	4,950

연번	차종	제 작 사	차 명	형 식	기준가격
3525	승용	기아	프라이드베타	B3-23NXE	4,950
3526	승용	기아	프라이드베타	B3-23NXE-A	4,950
3527	승용	기아	프라이드운전교습차	DEN12J8-DRV	7,160
3528	승용	기아	프라이드운전교습차	DEN13J8-DRV	8,120
3529	승용	기아	프라이드운전교습차	DEN13P-DRV	7,710
3530	승용	기아	프라이드웨곤	B3-23WG	6,180
3531	승용	기아	프라이드웨곤	B3-23WG-A	6,790
3532	승용	니움컴퍼니	나눔112순찰차	NN-CARP102	27,170
3533	승용	니움컴퍼니	나눔순찰차	NN-CARP110	48,300
3534	승용	니움컴퍼니	나눔순찰차	NN-CARP111	55,100
3535	승용	뉴원이앤씨	뉴원슬로프장애회차	NEWONE-11	52,000
3536	승용	대우	누비라	JA693	9,620
3537	승용	대우	누비라	JA69V	9,480
3538	승용	대우	누비라	JA69V-1	9,640
3539	승용	대우	누비라	JA69V-3	9,450
3540	승용	대우	누비라	JA69W	10,530
3541	승용	대우	누비라	JF693	8,320
3542	승용	대우	누비라	JF69V	8,330
3543	승용	대우	누비라	JF69V-2	8,690
3544	승용	대우	누비라	JF69V-3	9,610
3545	승용	대우	누비라웨곤	JA353	10,370
3546	승용	대우	누비라웨곤	JA35V	9,330
3547	승용	대우	누비라웨곤	JA35V-2	8,680
3548	승용	대우	누비라웨곤	JA48V-1	6,180
3549	승용	대우	누비라웨곤	JF353	9,070
3550	승용	대우	누비라웨곤	JF35V	8,080
3551	승용	대우	누비라웨곤	JF48V-1	6,180
3552	승용	대우	누비라웨곤	JF48Y-1	7,040
3553	승용	대우	라노스	TA08V-1	7,430
3554	승용	대우	라노스	TA48Y	8,170
3555	승용	대우	라노스	TA48Y-1	8,610
3556	승용	대우	라노스	TA48Y-2	9,280
3557	승용	대우	라노스	TA69V	8,250
3558	승용	대우	라노스	TA69V-1	9,230
3559	승용	대우	라노스	TA69V-2	9,230
3560	승용	대우	라노스	TA69Y	7,870
3561	승용	대우	라노스	TA69Y-1	8,570
3562	승용	대우	라노스	TA69Y-2	8,710
3563	승용	대우	라노스	TA69Y-3	8,770
3564	승용	대우	라노스	TA69Y-5	7,630
3565	승용	대우	라노스	TF08V	6,180
3566	승용	대우	라노스	TF08V-1	8,630
3567	승용	대우	라노스	TF08Y	6,180
3568	승용	대우	라노스	TF48C	6,550
3569	승용	대우	라노스	TF48C-1	7,290
3570	승용	대우	라노스	TF48Y	6,680
3571	승용	대우	라노스	TF48Y-1	7,630
3572	승용	대우	라노스	TF48Y-2	7,630
3573	승용	대우	라노스	TF69C-1	6,470
3574	승용	대우	라노스	TF69C-2	6,840
3575	승용	대우	라노스	TF69V	7,110
3576	승용	대우	라노스	TF69Y	6,710
3577	승용	대우	라노스	TF69Y-1	7,350
3578	승용	대우	라노스	TF69Y-2	7,580
3579	승용	대우	라세티	NA196	12,150
3580	승용	대우	라세티	NA196-1	12,100



연번	차종	제 작 사	차 명	형 식	기준가격
3581	승용	대우	라세티	NA196-2	11,280
3582	승용	대우	라세티	NA19V-1	11,050
3583	승용	대우	라세티	NA486	13,010
3584	승용	대우	라세티	NA486-1	12,160
3585	승용	대우	라세티	NA48V	11,060
3586	승용	대우	라세티	NF196	9,360
3587	승용	대우	라세티	NF196-1	8,890
3588	승용	대우	라세티	NF19V-1	9,130
3589	승용	대우	라세티	NF486	10,560
3590	승용	대우	라세티	NF48V	10,140
3591	승용	대우	라세티1.6DOHC	JA69E	14,100
3592	승용	대우	라세티1.6DOHC	JF69E	11,170
3593	승용	대우	라세티1.8DOHC	JA69S	15,110
3594	승용	대우	라세티2.0디젤	JA69R	19,170
3595	승용	대우	라세티2.0디젤	JF69R	15,500
3596	승용	대우	라세티2.0디젤	NF19U	13,230
3597	승용	대우	라세티5MT	NF486-1	11,130
3598	승용	대우	라세티경찰차	NA196-2	11,410
3599	승용	대우	라세티디젤	NA19U	13,900
3600	승용	대우	라세티디젤	NA48U	15,700
3601	승용	대우	라세티디젤	NF48U	14,850
3602	승용	대우	라세티웨곤디젤	NA35U	14,170
3603	승용	대우	라세티웨곤디젤	NF35U	13,660
3604	승용	대우	레간자	VA692	16,400
3605	승용	대우	레간자	VA693	12,940
3606	승용	대우	레간자	VA693-1	12,540
3607	승용	대우	레간자	VA693-2	10,040
3608	승용	대우	레간자	VA698	11,390
3609	승용	대우	레간자	VA698-1	11,540
3610	승용	대우	레간자	VA698-2	10,480
3611	승용	대우	레간자	VA69H	9,990
3612	승용	대우	레간자	VA69S	7,650
3613	승용	대우	레간자	VA69W	13,290
3614	승용	대우	레간자	VA69W-1	13,290
3615	승용	대우	레간자	VA69W-3	14,690
3616	승용	대우	레간자	VA69Z	14,150
3617	승용	대우	레간자	VA69Z-1	14,310
3618	승용	대우	레간자	VA69Z-2	15,960
3619	승용	대우	레간자	VF693	10,810
3620	승용	대우	레간자	VF693-1	11,250
3621	승용	대우	레간자	VF693-2	12,740
3622	승용	대우	레간자	VF698	10,090
3623	승용	대우	레간자	VF698-1	10,320
3624	승용	대우	레간자	VF698-2	12,230
3625	승용	대우	레간자	VF69H	12,700
3626	승용	대우	레간자	VF69S	8,130
3627	승용	대우	레간자	VF69W	11,990
3628	승용	대우	레간자	VF69W-2	11,530
3629	승용	대우	레간자	VF69Z	12,700
3630	승용	대우	레간자	VF69Z-1	13,280
3631	승용	대우	레간자	VF69Z-2	12,700
3632	승용	대우	레간자LPG	VA69S-1	9,270
3633	승용	대우	레조	UA75S	12,970
3634	승용	대우	레조	UA75S-1	12,840
3635	승용	대우	레조	UA75S-2	13,210
3636	승용	대우	레조	UA75S-3	12,630

연번	차종	제 작 사	차 명	형 식	기준가격
3637	승용	대우	레조	UA75Z-1	10,460
3638	승용	대우	레조	UF75S-1	11,270
3639	승용	대우	레조	UF75S-2	12,160
3640	승용	대우	르망	TA19I	6,480
3641	승용	대우	르망	TA19Y1	6,980
3642	승용	대우	르망	TF19I	5,680
3643	승용	대우	르망	TF19Y1	6,300
3644	승용	대우	르망레이서	TA08V	7,430
3645	승용	대우	르망펜타5	TA68I	6,090
3646	승용	대우	르망펜타5	TA68Y	6,880
3647	승용	대우	르망펜타5	TF68Y	5,630
3648	승용	대우	마티즈	4A11B	5,370
3649	승용	대우	마티즈	4A11B1	5,590
3650	승용	대우	마티즈	4A11B2	6,640
3651	승용	대우	마티즈	4A11B3	5,990
3652	승용	대우	마티즈	4A11B4	5,680
3653	승용	대우	마티즈	4A11B8	5,890
3654	승용	대우	마티즈	4A11B9	6,590
3655	승용	대우	마티즈	4A11BB	6,160
3656	승용	대우	마티즈	4A11BG	6,120
3657	승용	대우	마티즈	4A11BG-1	6,460
3658	승용	대우	마티즈	4A11BH	7,260
3659	승용	대우	마티즈	4A11BH-1	7,500
3660	승용	대우	마티즈	4A11BR	6,810
3661	승용	대우	마티즈	4A11D2	5,170
3662	승용	대우	마티즈	4A11D3	5,260
3663	승용	대우	마티즈	4A11D3-1	5,380
3664	승용	대우	마티즈	4A11D4-1	6,360
3665	승용	대우	마티즈	KA484H	9,410
3666	승용	대우	마티즈0.8SAT	KA484	7,650
3667	승용	대우	마티즈0.8SMT	KF484	6,480
3668	승용	대우	마티즈1.0DOHC	MA481	10,400
3669	승용	대우	마티즈1.0DOHC	MF481	8,400
3670	승용	대우	마티즈1.0DOHCLPG	MA48Z	11,310
3671	승용	대우	마티즈1.0DOHCLPG	MF48Z	10,160
3672	승용	대우	마티즈밴0.8SAT	KA484V	7,340
3673	승용	대우	마티즈밴0.8SMT	KF484V	6,230
3674	승용	대우	마티즈밴1.0DOHC	MA481V	7,150
3675	승용	대우	마티즈이동홍보차MT	KF484H	6,700
3676	승용	대우	매그너스	LA69K	15,840
3677	승용	대우	매그너스	LA69K-1	18,620
3678	승용	대우	매그너스	LA69K-2	14,220
3679	승용	대우	매그너스	LA69K-3	15,720
3680	승용	대우	매그너스	LA69K-4	17,980
3681	승용	대우	매그너스	LA69K-5	16,560
3682	승용	대우	매그너스	LA69S-3	14,070
3683	승용	대우	매그너스	LA69W	13,190
3684	승용	대우	매그너스	LA69W-2	12,470
3685	승용	대우	매그너스	LA69Z	14,340
3686	승용	대우	매그너스	LA69Z-1	14,620
3687	승용	대우	매그너스	LA69Z-2	16,820
3688	승용	대우	매그너스	LA69Z-3	13,180
3689	승용	대우	매그너스	LA69Z-4	17,270
3690	승용	대우	매그너스	LA69Z-5	14,700
3691	승용	대우	매그너스	LA69Z-6	15,600
3692	승용	대우	매그너스	LF69W	12,710

연번	차종	제 작 사	차 명	형 식	기준가격
3693	승용	대우	매그너스	LF69W-1	11,960
3694	승용	대우	매그너스	LF69Z	13,240
3695	승용	대우	매그너스	LF69Z-2	15,690
3696	승용	대우	매그너스	LF69Z-3	12,840
3697	승용	대우	매그너스	LF69Z-4	14,980
3698	승용	대우	매그너스	LF69Z-6	13,710
3699	승용	대우	브로엄	NM19W	14,450
3700	승용	대우	브로엄	NM19Z	11,630
3701	승용	대우	브로엄	NR192	21,660
3702	승용	대우	브로엄	NR19L	10,100
3703	승용	대우	브로엄	NR19W	15,750
3704	승용	대우	브로엄	NR19Z	12,680
3705	승용	대우	시에로	TA19V	8,290
3706	승용	대우	시에로	TA19Y	5,590
3707	승용	대우	시에로	TF19V	6,100
3708	승용	대우	시에로	TF19Y	6,100
3709	승용	대우	시에로넥시아	TA08Y	7,200
3710	승용	대우	아카디아	WA19B	33,790
3711	승용	대우	알파온2.4DOHC	PA69J	28,530
3712	승용	대우	알파온3.0DOHC	PA69C	37,240
3713	승용	대우	에스페로	JA19V	8,330
3714	승용	대우	에스페로	JA19W	8,350
3715	승용	대우	에스페로	JA19Y	7,450
3716	승용	대우	에스페로	JF19V	7,280
3717	승용	대우	에스페로	JF19Y	6,200
3718	승용	대우	원스톱2.0디젤	CA26R-1	21,570
3719	승용	대우	원스톱2.0디젤	CA26R-2	20,510
3720	승용	대우	원스톱2.0디젤	CA26R-3	21,500
3721	승용	대우	원스톱2.0디젤	CD26R	20,070
3722	승용	대우	원스톱2.0디젤	CD26R-1	25,530
3723	승용	대우	원스톱2.0디젤	CD26R-2	21,230
3724	승용	대우	원스톱2.0디젤	CD26R-3	23,500
3725	승용	대우	원스톱2.0디젤	CF26R	17,200
3726	승용	대우	원스톱2.0디젤	CF26R-1	19,150
3727	승용	대우	원스톱2.0디젤	CF26R-2	16,780
3728	승용	대우	원스톱2.0디젤	CF26R-3	20,110
3729	승용	대우	원스톱2.0디젤	CG26R-1	22,050
3730	승용	대우	원스톱2.0디젤	CG26R-2	19,320
3731	승용	대우	원스톱2.0디젤	CG26R-3	22,220
3732	승용	대우	원스톱2.0디젤	DD26R	24,350
3733	승용	대우	원스톱2.0디젤2WDAT5인승	CA26R	21,440
3734	승용	대우	원스톱2.0디젤2WDAT7인승	CA26R	23,140
3735	승용	대우	원스톱2.0디젤2WDMT7인승	CF26R	20,540
3736	승용	대우	원스톱2.0디젤4WDAT5인승	CD26R	24,410
3737	승용	대우	원스톱2.0디젤4WDAT7인승	CD26R	25,520
3738	승용	대우	원스톱2.0디젤4WDMT7인승	CG26R	21,710
3739	승용	대우	원스톱2.4	CA26F	16,180
3740	승용	대우	원스톱2.4	CA26F-2	17,010
3741	승용	대우	젠티라	SA48D-1	11,130
3742	승용	대우	젠티라	SF69Y-2	8,820
3743	승용	대우	젠티라1.2DOHC	SA48D	10,060
3744	승용	대우	젠티라1.2DOHC	SA69D	9,030
3745	승용	대우	젠티라1.2DOHC	SA69D-1	9,550
3746	승용	대우	젠티라1.2DOHC	SF48D	8,530
3747	승용	대우	젠티라1.2DOHC	SF69D	8,570
3748	승용	대우	젠티라1.2DOHC	SF69D-1	8,520

연번	차종	제 작 사	차 명	형 식	기준가격
3749	승용	대우	젠티라1,6DOHC	SA08E	11,360
3750	승용	대우	젠티라1,6DOHC	SA48E	11,030
3751	승용	대우	젠티라1,6DOHC	SA69E	10,120
3752	승용	대우	젠티라1,6DOHC	SA69E	11,080
3753	승용	대우	젠티라1,6DOHC	SF08E	10,180
3754	승용	대우	젠티라1,6DOHC	SF48E	10,520
3755	승용	대우	젠티라1,6DOHC	SF69E	9,550
3756	승용	대우	젠티라1,6DOHC	SF69E	10,370
3757	승용	대우	칼로스	SA086	10,180
3758	승용	대우	칼로스	SA486	9,270
3759	승용	대우	칼로스	SA48T-1	8,500
3760	승용	대우	칼로스	SA48T-2	8,410
3761	승용	대우	칼로스	SA48Y	9,530
3762	승용	대우	칼로스	SA48Y-2	9,050
3763	승용	대우	칼로스	SA48Y-3	9,550
3764	승용	대우	칼로스	SA69Y	9,530
3765	승용	대우	칼로스	SA69Y-2	9,040
3766	승용	대우	칼로스	SA69Y-3	10,950
3767	승용	대우	칼로스	SF086	9,430
3768	승용	대우	칼로스	SF48T-1	7,080
3769	승용	대우	칼로스	SF48T-2	7,520
3770	승용	대우	칼로스	SF48Y	7,830
3771	승용	대우	칼로스	SF48Y-1	8,060
3772	승용	대우	칼로스1,2SOHC	SA69T-1	7,170
3773	승용	대우	칼로스1,5SOHC	SF69Y-1	7,320
3774	승용	대우	칼로스운전교습차	SA69T-1	7,010
3775	승용	대우	크루즈	JF69Y	20,660
3776	승용	대우	토스카	LA69B	15,300
3777	승용	대우	토스카	LA69L-5	21,980
3778	승용	대우	토스카	LA69R	20,240
3779	승용	대우	토스카	LF69B	13,960
3780	승용	대우	토스카2,0DOHC	LA69K-6	17,850
3781	승용	대우	토스카2,0DOHC	LA69K-7	19,380
3782	승용	대우	토스카2,0DOHC	LF69K	15,080
3783	승용	대우	토스카2,0DOHCLPG	LA69L-2	20,100
3784	승용	대우	토스카2,0DOHCLPG	LA69P-2	12,040
3785	승용	대우	토스카2,0DOHCLPG	LA69S	12,960
3786	승용	대우	토스카2,0DOHCLPG	LA69S-1	14,580
3787	승용	대우	토스카2,0DOHCLPG	LA69S-2	14,000
3788	승용	대우	토스카2,0DOHCLPG	LA69Z	14,340
3789	승용	대우	토스카2,0DOHCLPG	LA69Z-1	14,620
3790	승용	대우	토스카2,0DOHCLPG	LF69P-1	10,700
3791	승용	대우	토스카2,0DOHCLPG	LF69S	11,500
3792	승용	대우	토스카2,0DOHCLPG	LF69S-1	8,430
3793	승용	대우	토스카2,0디젤	LA69R-1	22,180
3794	승용	대우	토스카2,5DOHC	LA69L-4	20,430
3795	승용	대우	토스카LPG	LA69L-4	16,200
3796	승용	대우	토스카LPG	LA69P-1	12,200
3797	승용	대우	토스카경찰차	LA69K-8	16,000
3798	승용	대우	토스카경찰차	LF69K-1	14,930
3799	승용	대우	티코	Y3S11	5,170
3800	승용	대우	프린스	EM193	10,270
3801	승용	대우	프린스	EM198	9,180
3802	승용	대우	프린스	EM19L	8,720
3803	승용	대우	프린스	EM19W	11,360
3804	승용	대우	프린스	EM19Z	13,090

연번	차종	제 작 사	차 명	형 식	기준가격
3805	승용	대우	프린스	ER193	11,570
3806	승용	대우	프린스	ER198	10,480
3807	승용	대우	프린스	ER19L	9,770
3808	승용	대우	프린스	ER19W	12,660
3809	승용	대우	프린스	ER19Z	14,390
3810	승용	르노삼성	QM5	H1D20-VC-0-11	21,640
3811	승용	르노삼성	QM5	H1D20-VC-0-12	23,190
3812	승용	르노삼성	QM5	H1D20-VC-0-21	24,230
3813	승용	르노삼성	QM5	H1D20-VC-0-22	24,600
3814	승용	르노삼성	QM5	H1D20-VC-0-31	26,100
3815	승용	르노삼성	QM5	H1D20-VC-0-32	27,510
3816	승용	르노삼성	QM5	H1D20-VC-1-11	21,370
3817	승용	르노삼성	QM5	H1D20-VC-1-12	22,520
3818	승용	르노삼성	QM5	H1D20-VC-1-21	23,190
3819	승용	르노삼성	QM5	H1D20-VC-1-22	24,150
3820	승용	르노삼성	QM5	H1D20-VC-1-32	26,240
3821	승용	르노삼성	QM5	H1D20-VC-3	24,570
3822	승용	르노삼성	QM5	H1D20-VC-4	25,520
3823	승용	르노삼성	QM5	H1D20-VC-5	25,040
3824	승용	르노삼성	QM5	H1D20-VN-0-11	20,190
3825	승용	르노삼성	QM5	H1D20-VN-0-12	21,560
3826	승용	르노삼성	QM5	H1D20-VN-1-11	19,460
3827	승용	르노삼성	QM5	H1D20-VN-1-12	20,530
3828	승용	르노삼성	QM5	H1D20-WC-0-21	25,690
3829	승용	르노삼성	QM5	H1D20-WC-0-22	25,020
3830	승용	르노삼성	QM5	H1D20-WC-0-31	27,550
3831	승용	르노삼성	QM5	H1D20-WC-0-32	29,450
3832	승용	르노삼성	QM5	H1D20-WC-1-21	25,640
3833	승용	르노삼성	QM5	H1D20-WC-1-22	26,220
3834	승용	르노삼성	QM5	H1D20-WC-1-32	28,200
3835	승용	르노삼성	QM5	H1D20-WC-3	26,800
3836	승용	르노삼성	QM5	H1D20-WC-4	30,220
3837	승용	르노삼성	QM5	H1D20-WC-5	29,410
3838	승용	르노삼성	QM5	H1D20-WC-6	28,400
3839	승용	르노삼성	QM5	H1D20-WC-7	30,400
3840	승용	르노삼성	QM5	H1D20-WC-8	29,640
3841	승용	르노삼성	QM5	H1E20-VC	25,480
3842	승용	르노삼성	QM5	H1E20-VC-10	28,930
3843	승용	르노삼성	QM5	H1E20-VC-11	27,530
3844	승용	르노삼성	QM5	H1E20-VC-6	26,200
3845	승용	르노삼성	QM5	H1E20-VC-7	27,670
3846	승용	르노삼성	QM5	H1E20-VC-8	26,440
3847	승용	르노삼성	QM5	H1E20-WC	29,360
3848	승용	르노삼성	QM5	H1E20-WC-10	29,860
3849	승용	르노삼성	QM5	H1E20-WC-11	28,460
3850	승용	르노삼성	QM5	H1E20-WN-1-21	25,030
3851	승용	르노삼성	QM5	H1E20-WN-1-22	26,890
3852	승용	르노삼성	QM5	H1M20-VZ	23,220
3853	승용	르노삼성	QM5	H1M20-VZ-0	23,430
3854	승용	르노삼성	QM5	H1M20-VZ-1	23,000
3855	승용	르노삼성	QM5	H1T25-VZ-0-11	19,620
3856	승용	르노삼성	QM5	H1T25-VZ-0-12	20,560
3857	승용	르노삼성	QM5	H1T25-VZ-2-21	21,200
3858	승용	르노삼성	QM5	H1T25-VZ-2-22	22,190
3859	승용	르노삼성	QM5	H1T25-VZ-2-32	24,190
3860	승용	르노삼성	QM5	H1T25-VZ-3	23,050

연번	차종	제 작 사	차 명	형 식	기준가격
3861	승용	르노삼성	QM5	H1T25-VZ-4	23,950
3862	승용	르노삼성	QM5	H1T25-VZ-5	24,840
3863	승용	르노삼성	QM5	H1T25-VZ-6	24,800
3864	승용	르노삼성	QM5	H1T25-VZ-7	20,250
3865	승용	르노삼성	QM5	H1T25-VZ-8	23,670
3866	승용	르노삼성	QM6	J3E20-VZ	30,030
3867	승용	르노삼성	QM6	J3E20-WZ	32,720
3868	승용	르노삼성	QM6	J3M20-LZ	22,380
3869	승용	르노삼성	QM6	J3N20-VZ	25,900
3870	승용	르노삼성	SM3	B2K15-4C	18,660
3871	승용	르노삼성	SM3	B2M20-4Z-0	17,060
3872	승용	르노삼성	SM3	B2R16-4M-0	12,100
3873	승용	르노삼성	SM3	B2R16-4M-1	12,120
3874	승용	르노삼성	SM3	B2R16-4M-2	12,400
3875	승용	르노삼성	SM3	B2R16-4Z	17,310
3876	승용	르노삼성	SM3	B2R16-4Z-0	15,620
3877	승용	르노삼성	SM3	B2R16-4Z-1	15,800
3878	승용	르노삼성	SM3	B2R16-4Z-2	16,100
3879	승용	르노삼성	SM3	B2R16-4Z-3	16,980
3880	승용	르노삼성	SM3	B2R16-4Z-4	14,900
3881	승용	르노삼성	SM3	N1Q15-4A	11,270
3882	승용	르노삼성	SM3	N1Q15-4A-0	11,680
3883	승용	르노삼성	SM3	N1Q15-4A-1	11,250
3884	승용	르노삼성	SM3	N1Q15-4A-2	11,130
3885	승용	르노삼성	SM3	N1Q15-4A-3	10,050
3886	승용	르노삼성	SM3	N1Q15-4A-4	10,500
3887	승용	르노삼성	SM3	N1Q15-4M	10,650
3888	승용	르노삼성	SM3	N1Q15-4M-0	10,030
3889	승용	르노삼성	SM3	N1Q15-4M-1	9,660
3890	승용	르노삼성	SM3	N1Q15-4M-2	10,000
3891	승용	르노삼성	SM3	N1Q15-4M-3	9,990
3892	승용	르노삼성	SM3	N1Q15-4M-4	9,400
3893	승용	르노삼성	SM3	N1Q16-4A-0	11,180
3894	승용	르노삼성	SM3	N1Q16-4A-1	11,550
3895	승용	르노삼성	SM3	N1Q16-4A-2	12,450
3896	승용	르노삼성	SM3	N1Q16-4A-3	12,820
3897	승용	르노삼성	SM3	N1Q16-4A-4	13,030
3898	승용	르노삼성	SM3	N1Q16-4A-5	12,040
3899	승용	르노삼성	SM3	N1Q16-4A-6	11,170
3900	승용	르노삼성	SM3	N1Q16-4M-1	10,500
3901	승용	르노삼성	SM3	N1Q16-4M-2	11,550
3902	승용	르노삼성	SM3	N1Q16-4M-3	12,040
3903	승용	르노삼성	SM3	N1Q16-4M-4	11,980
3904	승용	르노삼성	SM3	N1Q16-4M-5	9,570
3905	승용	르노삼성	SM3	N1Q16-4M-6	9,470
3906	승용	르노삼성	SM3	N1Q16-A4-5	13,330
3907	승용	르노삼성	SM3	N1Q16-PA-0	11,370
3908	승용	르노삼성	SM3경철순찰차	N1Q16-PA-1	12,160
3909	승용	르노삼성	SM5	E1M20-4A-0	21,270
3910	승용	르노삼성	SM5	E1M20-4A-1	21,130
3911	승용	르노삼성	SM5	E1M20-4A-2	21,050
3912	승용	르노삼성	SM5	E1S20-4A-1	20,440
3913	승용	르노삼성	SM5	E1S20-4A-2	20,830
3914	승용	르노삼성	SM5	E1S20-4M-1	16,530
3915	승용	르노삼성	SM5	E1S20-4M-2	17,330
3916	승용	르노삼성	SM5	S3M20-4Z	20,350

연번	차종	제 작 사	차 명	형 식	기준가격
3917	승용	르노삼성	SM5	S3M20-4Z-0	23,530
3918	승용	르노삼성	SM5	S3M20-4Z-1	23,100
3919	승용	르노삼성	SM5	S3M20-4Z-2	23,280
3920	승용	르노삼성	SM5	S3M20-4Z-3	22,320
3921	승용	르노삼성	SM5	S3M20-4Z-4	23,740
3922	승용	르노삼성	SM5	S3M20-4Z-5	24,670
3923	승용	르노삼성	SM5	S3M20-4Z-6	21,900
3924	승용	르노삼성	SM5	S3M20-4Z-7	21,810
3925	승용	르노삼성	SM5	S3P16-4C	23,550
3926	승용	르노삼성	SM5	S3P16-4C-0	26,060
3927	승용	르노삼성	SM5	S3P16-4C-1	25,000
3928	승용	르노삼성	SM5	S3V25-4C-0	28,040
3929	승용	르노삼성	SM5	S3V25-4C-1	28,300
3930	승용	르노삼성	SM518	Q1S18-4A-0	13,310
3931	승용	르노삼성	SM518	Q1S18-4A-1	13,220
3932	승용	르노삼성	SM518	Q1S18-4A-2	13,120
3933	승용	르노삼성	SM518	Q1S18-4M-0	12,010
3934	승용	르노삼성	SM518	Q1S18-4M-1	12,610
3935	승용	르노삼성	SM520	Q1S20-4A-0	16,670
3936	승용	르노삼성	SM520	Q1S20-4A-1	15,690
3937	승용	르노삼성	SM520	Q1S20-4A-2	15,620
3938	승용	르노삼성	SM520	Q1S20-4A-3	15,670
3939	승용	르노삼성	SM520	Q1S20-4M-0	14,840
3940	승용	르노삼성	SM520	Q1S20-4M-1	14,030
3941	승용	르노삼성	SM520LPG	Q1S20-LA-0	13,590
3942	승용	르노삼성	SM520LPG	Q1S20-LA-1	13,120
3943	승용	르노삼성	SM520LPG	Q1S20-LA-2	13,140
3944	승용	르노삼성	SM520LPG	Q1S20-LA-3	12,820
3945	승용	르노삼성	SM520LPG	Q1S20-LM-0	12,420
3946	승용	르노삼성	SM520LPG	Q1S20-LM-1	10,740
3947	승용	르노삼성	SM520LPG	Q1S20-LM-3	10,590
3948	승용	르노삼성	SM520V	Q2V20-4A-1	21,080
3949	승용	르노삼성	SM520V	Q2V20-4A-2	20,930
3950	승용	르노삼성	SM520V	Q2V20-4A-3	20,130
3951	승용	르노삼성	SM525V	Q2V25-4A-0	24,770
3952	승용	르노삼성	SM525V	Q2V25-4A-1	23,690
3953	승용	르노삼성	SM525V	Q2V25-4A-2	23,460
3954	승용	르노삼성	SM525V	Q2V25-4A-3	22,550
3955	승용	르노삼성	SM5D	S3K15-4C	24,760
3956	승용	르노삼성	SM5LPGi	S3M20-LZ-7	20,670
3957	승용	르노삼성	SM5LPLi	E1M20-LA-0	20,430
3958	승용	르노삼성	SM5LPLi	E1M20-LA-1	15,050
3959	승용	르노삼성	SM5LPLi	E1M20-LA-2	15,940
3960	승용	르노삼성	SM5LPLi	E1S20-4A-0	19,370
3961	승용	르노삼성	SM5LPLi	E1S20-LA-0	18,460
3962	승용	르노삼성	SM5LPLi	E1S20-LA-1	15,210
3963	승용	르노삼성	SM5LPLi	E1S20-LA-2	16,420
3964	승용	르노삼성	SM5LPLi	E1S20-LM-1	13,490
3965	승용	르노삼성	SM5LPLi	Q1S20-4A-0	16,670
3966	승용	르노삼성	SM5LPLi	Q1S20-4M-0	14,620
3967	승용	르노삼성	SM5LPLi	Q1S20-LA-0	15,610
3968	승용	르노삼성	SM5LPLi	Q1S20-LA-2	15,310
3969	승용	르노삼성	SM5LPLi	Q1S20-LA-3	16,630
3970	승용	르노삼성	SM5LPLi	Q1S20-LM-0	15,020
3971	승용	르노삼성	SM5LPLi	Q1S20-TA-0	11,690
3972	승용	르노삼성	SM5LPLi	Q1S20-TM-0	12,500

연번	차종	제 작 사	차 명	형 식	기준가격
3973	승용	르노삼성	SM5LPLi	Q2V20-4A-1	16,950
3974	승용	르노삼성	SM5LPLi	S3M20-LZ	18,630
3975	승용	르노삼성	SM5LPLi	S3M20-LZ-0	20,960
3976	승용	르노삼성	SM5LPLi	S3M20-LZ-1	20,180
3977	승용	르노삼성	SM5LPLi	S3M20-LZ-2	19,530
3978	승용	르노삼성	SM5LPLi	S3M20-LZ-3	18,000
3979	승용	르노삼성	SM5LPLi	S3M20-LZ-4	22,000
3980	승용	르노삼성	SM5LPLi	S3M20-LZ-5	19,000
3981	승용	르노삼성	SM5LPLi	S3M20-LZ-6	21,100
3982	승용	르노삼성	SM5LPLi	S3M20-LZ-7	21,500
3983	승용	르노삼성	SM6	T4K15-4C	27,590
3984	승용	르노삼성	SM6	T4M20-4Z	21,300
3985	승용	르노삼성	SM6	T4M20-LZ	24,000
3986	승용	르노삼성	SM6	T4N20-4D	26,720
3987	승용	르노삼성	SM6	T4P16-4D	30,330
3988	승용	르노삼성	SM6LPLi택시렌탈	E1M20-LA-2	14,060
3989	승용	르노삼성	SM6LPLi택시렌탈	S3M20-LZ-1	15,160
3990	승용	르노삼성	SM7	D3M20-LZ	24,590
3991	승용	르노삼성	SM7	D3V25-4C	30,770
3992	승용	르노삼성	SM7	D3V25-4C-0	28,300
3993	승용	르노삼성	SM7	D3V25-4C-1	30,500
3994	승용	르노삼성	SM7	D3V25-4C-2	24,650
3995	승용	르노삼성	SM7	D3V25-4C-3	31,600
3996	승용	르노삼성	SM7	D3V25-4C-4	27,450
3997	승용	르노삼성	SM7	D3V35-4C	34,790
3998	승용	르노삼성	SM7	D3V35-4C-0	33,700
3999	승용	르노삼성	SM7	D3V35-4C-1	35,100
4000	승용	르노삼성	SM7	D3V35-4C-2	34,610
4001	승용	르노삼성	SM7	D3V35-4C-3	32,600
4002	승용	르노삼성	SM7	D3V35-4C-4	34,650
4003	승용	르노삼성	SM7	E2V23-4A-0	24,760
4004	승용	르노삼성	SM7	E2V23-4A-1	23,480
4005	승용	르노삼성	SM7	E2V23-4B-0	26,550
4006	승용	르노삼성	SM7	E2V23-4B-1	26,590
4007	승용	르노삼성	SM7	E2V23-4B-2-41	28,450
4008	승용	르노삼성	SM7	E2V23-4B-2-42	30,730
4009	승용	르노삼성	SM7	E2V23-4B-3-41	28,270
4010	승용	르노삼성	SM7	E2V23-4B-3-42	30,120
4011	승용	르노삼성	SM7	E2V23-4B-4	25,590
4012	승용	르노삼성	SM7	E2V23-4B-4-41	32,690
4013	승용	르노삼성	SM7	E2V23-4B-5	25,010
4014	승용	르노삼성	SM7	E2V35-4B-0	32,350
4015	승용	르노삼성	SM7	E2V35-4B-1	33,290
4016	승용	르노삼성	SM7	E2V35-4B-2	29,600
4017	승용	르노삼성	SM7	E2V35-4B-3-41	32,820
4018	승용	르노삼성	SM7	E2V35-4B-3-42	37,140
4019	승용	르노삼성	SM7	E2V35-4B-4-41	32,640
4020	승용	르노삼성	SM7	E2V35-4B-4-42	24,190
4021	승용	르노삼성	SM7	E2V35-4B-5	33,720
4022	승용	르노삼성	SM7	E2V35-4B-6	33,900
4023	승용	맥스리무진	맥스카니발리무진	YP9ABB-T-O	47,000
4024	승용	맥스리무진	맥스카니발리무진	YP9-DN	46,810
4025	승용	맥스리무진	맥스카니발리무진	YP9-GN	45,990
4026	승용	맥스리무진	씨맥스카니발리무진	YP-9A-LI	44,000
4027	승용	맥스특장	맥스카니발하이리무진	YP9-H-DN	50,450
4028	승용	맥스특장	맥스카니발하이리무진	YP9-H-GN	51,750



연번	차종	제 작 사	차 명	형 식	기준가격
4029	승용	메이저카	메이저카니발하이리무진	YP9-M-DL	52,720
4030	승용	메이저카	메이저카니발하이리무진	YP9-M-DN	61,500
4031	승용	메이저카	메이저카니발하이리무진	YP9-M-DP	52,720
4032	승용	메이저카	메이저카니발하이리무진	YP9-M-GN	58,180
4033	승용	밴텍디엔씨	밴텍어반리무진	VAN81L-VTD	44,000
4034	승용	밴텍디엔씨	밴텍이카니발리무진	VAN96L-VTD	48,800
4035	승용	보람정보산업	링컨타운카장외차	FL8JW	70,000
4036	승용	복지프랜드	복지레이슬로프차량	BJF1W-RAY3	18,000
4037	승용	복지프랜드	복지쏘울슬로프차량	BJF1W-SOUL	26,810
4038	승용	복지프랜드	복지쏘울저상슬로프차량	BJF-Soul01	28,000
4039	승용	부일	부일소방순찰차	BI-101PAT-HST15	51,360
4040	승용	부일	부일소방순찰차	BI-PAT-SAN13H	50,040
4041	승용	성진테크	성진지휘소방자동차	SJ-COM1-KMO18-01	65,670
4042	승용	세화자동차	세화레이장애인복지차	SH-RAY5-KM1	19,700
4043	승용	세화자동차	세화레이장애인복지차	SH-RAY5-KMI	20,000
4044	승용	세화자동차	세화레이장애인복지차	SH-RAY5-KMP	16,500
4045	승용	승신	승신소방순찰차	S2M-FP-BS-HT	36,340
4046	승용	승신	승신소방화재조사차	S2M-FI-BS-HT	36,340
4047	승용	신광테크놀러지	신광소방지휘차	SKSB-2254	70,450
4048	승용	신광테크놀러지	신광재난현장지휘차	SKSB-2278	35,600
4049	승용	쌍용	G4렉스턴	R5DL22A2-01H	30,520
4050	승용	쌍용	G4렉스턴	R5DL22A2-01I	30,520
4051	승용	쌍용	G4렉스턴	R5DL22A4-01H	32,440
4052	승용	쌍용	G4렉스턴	R5DL22A4-01I	32,440
4053	승용	쌍용	G4렉스턴	R5DL22A4T-01H	33,440
4054	승용	쌍용	G4렉스턴	R5DL22A4T-01I	33,440
4055	승용	쌍용	G4렉스턴	R5LS22A2-01I	33,500
4056	승용	쌍용	G4렉스턴	R5LS22A4-01I	36,100
4057	승용	쌍용	G4렉스턴	R5LS22A4T-01I	39,200
4058	승용	쌍용	G4렉스턴	R7DL22A2-01H	30,920
4059	승용	쌍용	G4렉스턴	R7DL22A2-01I	30,920
4060	승용	쌍용	G4렉스턴	R7DL22A4-01H	33,000
4061	승용	쌍용	G4렉스턴	R7DL22A4-01I	32,840
4062	승용	쌍용	G4렉스턴	R7DL22A4T-01H	33,840
4063	승용	쌍용	G4렉스턴	R7DL22A4T-01I	33,840
4064	승용	쌍용	G4렉스턴	R7LS22A2-01I	33,800
4065	승용	쌍용	G4렉스턴	R7LS22A4-01I	36,700
4066	승용	쌍용	G4렉스턴	R7LS22A4T-01I	38,100
4067	승용	쌍용	렉스턴	R5DFA2-019	25,110
4068	승용	쌍용	렉스턴	R5DFA4-019	27,440
4069	승용	쌍용	렉스턴	R5DFA4-01A	28,120
4070	승용	쌍용	렉스턴	R5DL22A2-01F	25,970
4071	승용	쌍용	렉스턴	R5DL22A2-01G	25,870
4072	승용	쌍용	렉스턴	R5DL22A4-01F	31,040
4073	승용	쌍용	렉스턴	R5DL22A4-01G	33,560
4074	승용	쌍용	렉스턴	R5DL22A4T-01F	27,900
4075	승용	쌍용	렉스턴	R5DL22A4T-01G	31,100
4076	승용	쌍용	렉스턴	R5DTPDA-018	22,940
4077	승용	쌍용	렉스턴	R5DTPFDA-018	23,730
4078	승용	쌍용	렉스턴	R7DD4-103	28,060
4079	승용	쌍용	렉스턴	R7DD4-104	27,090
4080	승용	쌍용	렉스턴	R7DD4-113	29,010
4081	승용	쌍용	렉스턴	R7DD4-114	27,890
4082	승용	쌍용	렉스턴	R7DF20A2-01A	24,350
4083	승용	쌍용	렉스턴	R7DF20A2-01B	24,280
4084	승용	쌍용	렉스턴	R7DF20A2-01C	27,240

연번	차종	제 작 사	차 명	형 식	기준가격
4085	승용	쌍용	렉스턴	R7DF20A2-01D	27,170
4086	승용	쌍용	렉스턴	R7DF20A2-01E	26,890
4087	승용	쌍용	렉스턴	R7DF20A2-01F	26,500
4088	승용	쌍용	렉스턴	R7DF20A4-01A	25,590
4089	승용	쌍용	렉스턴	R7DF20A4-01B	24,850
4090	승용	쌍용	렉스턴	R7DF20A4-01C	28,650
4091	승용	쌍용	렉스턴	R7DF20A4-01D	28,760
4092	승용	쌍용	렉스턴	R7DF20A4-01E	28,920
4093	승용	쌍용	렉스턴	R7DF20A4-01F	29,100
4094	승용	쌍용	렉스턴	R7DF20A4T-01C	32,530
4095	승용	쌍용	렉스턴	R7DF20A4T-01D	29,080
4096	승용	쌍용	렉스턴	R7DF20A4T-01E	31,300
4097	승용	쌍용	렉스턴	R7DF20A4T-01F	33,890
4098	승용	쌍용	렉스턴	R7DF20M2-01E	27,850
4099	승용	쌍용	렉스턴	R7DF20M4-01C	27,820
4100	승용	쌍용	렉스턴	R7DF20M4-01D	28,090
4101	승용	쌍용	렉스턴	R7DF20M4-01E	27,490
4102	승용	쌍용	렉스턴	R7DF20M4-01F	26,850
4103	승용	쌍용	렉스턴	R7DF20M4T-01E	27,310
4104	승용	쌍용	렉스턴	R7DFA2-018E	21,930
4105	승용	쌍용	렉스턴	R7DFA2-019	25,010
4106	승용	쌍용	렉스턴	R7DFA2-01A	25,250
4107	승용	쌍용	렉스턴	R7DFA4-018D	24,210
4108	승용	쌍용	렉스턴	R7DFA4-019	29,060
4109	승용	쌍용	렉스턴	R7DFA4-01A	29,980
4110	승용	쌍용	렉스턴	R7DFDP-016	26,120
4111	승용	쌍용	렉스턴	R7DFDP-115	28,880
4112	승용	쌍용	렉스턴	R7DL22A2-01F	26,010
4113	승용	쌍용	렉스턴	R7DL22A2-01G	27,530
4114	승용	쌍용	렉스턴	R7DL22A4-01F	30,610
4115	승용	쌍용	렉스턴	R7DL22A4-01G	33,350
4116	승용	쌍용	렉스턴	R7DL22A4T-01F	32,950
4117	승용	쌍용	렉스턴	R7DL22A4T-01G	34,120
4118	승용	쌍용	렉스턴	R7DPA2-007E	25,120
4119	승용	쌍용	렉스턴	R7DPA2-017E	28,120
4120	승용	쌍용	렉스턴	R7DPA4-017D	29,530
4121	승용	쌍용	렉스턴	R7DPA4-017E	29,360
4122	승용	쌍용	렉스턴	R7DPD2-006	23,970
4123	승용	쌍용	렉스턴	R7DPD2-016	26,530
4124	승용	쌍용	렉스턴	R7DPDP-016	28,560
4125	승용	쌍용	렉스턴	R7DPDP-105	27,390
4126	승용	쌍용	렉스턴	R7DPDP-114	29,160
4127	승용	쌍용	렉스턴	R7DPDP-115	28,410
4128	승용	쌍용	렉스턴	R7DS4-115	26,240
4129	승용	쌍용	렉스턴	R7DTPDA-016	31,820
4130	승용	쌍용	렉스턴	R7DTPEDA-019	30,920
4131	승용	쌍용	렉스턴	R7DTPFDA-017D	32,080
4132	승용	쌍용	렉스턴	R7DTPFDA-017E	30,680
4133	승용	쌍용	렉스턴	R7DTPFDA-017S	34,010
4134	승용	쌍용	렉스턴	R7DTPFDA-018D	29,270
4135	승용	쌍용	렉스턴	R7DTPFDA-018E	26,890
4136	승용	쌍용	렉스턴	R7DTPFDA-018S	31,760
4137	승용	쌍용	렉스턴	R7DTPFDA-019	33,430
4138	승용	쌍용	렉스턴	R7DTPFDA-01A	34,200
4139	승용	쌍용	렉스턴	R7DTPFDA-01B	33,920
4140	승용	쌍용	렉스턴	R7PA4-103	24,970

연번	차종	제 작 사	차 명	형 식	기준가격
4141	승용	쌍용	렉스턴	R7PA4-113	26,800
4142	승용	쌍용	렉스턴	R7PS4-103	22,520
4143	승용	쌍용	렉스턴	R7WA4-103	38,480
4144	승용	쌍용	렉스턴	R7WA4-113	39,090
4145	승용	쌍용	렉스턴	R7WA4-115	40,810
4146	승용	쌍용	렉스턴	R7YA2-103	21,770
4147	승용	쌍용	렉스턴	R7YA2-104	22,130
4148	승용	쌍용	렉스턴	R7YA2-113	22,810
4149	승용	쌍용	렉스턴	R7YA2-114	23,740
4150	승용	쌍용	렉스턴	R7YA2-115	23,100
4151	승용	쌍용	렉스턴	R7YA4-003	21,630
4152	승용	쌍용	렉스턴	R7YA4-103	24,010
4153	승용	쌍용	렉스턴	R7YA4-104	23,560
4154	승용	쌍용	렉스턴	R7YA4-105	23,150
4155	승용	쌍용	렉스턴	R7YA4-113	25,060
4156	승용	쌍용	렉스턴	R7YA4-114	24,490
4157	승용	쌍용	렉스턴	R7YA4-115	24,310
4158	승용	쌍용	렉스턴	Y-4AB-7	25,440
4159	승용	쌍용	렉스턴	Y-4AG-7	25,580
4160	승용	쌍용	렉스턴	Y-4AP-7	28,740
4161	승용	쌍용	렉스턴	Y-4MB-7	22,180
4162	승용	쌍용	렉스턴	Y-4MP-7	25,150
4163	승용	쌍용	로디우스	A9DD2-014	19,030
4164	승용	쌍용	로디우스	A9DD2-015	26,330
4165	승용	쌍용	로디우스	A9DD2-016	22,180
4166	승용	쌍용	로디우스	A9DD2-017D	22,040
4167	승용	쌍용	로디우스	A9DD2-018D	21,030
4168	승용	쌍용	로디우스	A9DD2-018S	25,080
4169	승용	쌍용	로디우스	A9DD2-019	22,450
4170	승용	쌍용	무쏘	FJ1-TA-5	22,780
4171	승용	쌍용	무쏘	FJ1-TDAA-5	20,460
4172	승용	쌍용	무쏘	FJ1-TDAB-5	23,250
4173	승용	쌍용	무쏘	FJ1-TDMA-5	16,600
4174	승용	쌍용	무쏘	FJ1-TDMB-5	20,130
4175	승용	쌍용	무쏘	FJ2-2AA-7	18,320
4176	승용	쌍용	무쏘	FJ2-2MA-7	16,540
4177	승용	쌍용	무쏘	FJ2-4AA-7	20,640
4178	승용	쌍용	무쏘	FJ2-4AB-7	23,860
4179	승용	쌍용	무쏘	FJ2-4MA-7	19,500
4180	승용	쌍용	무쏘	FJ2-4MB-7	21,380
4181	승용	쌍용	무쏘	FJ-D1	17,260
4182	승용	쌍용	무쏘	FJ-D11M5-1	17,840
4183	승용	쌍용	무쏘	FJ-D2	15,810
4184	승용	쌍용	무쏘	FJ-D3	19,500
4185	승용	쌍용	무쏘	FJ-D4	17,050
4186	승용	쌍용	무쏘	FJ-D5	19,500
4187	승용	쌍용	무쏘	FJ-D6	22,760
4188	승용	쌍용	무쏘	FJ-GA22-5	19,940
4189	승용	쌍용	무쏘	FJ-GA23-5	21,360
4190	승용	쌍용	무쏘	FJ-GA5-1	27,600
4191	승용	쌍용	무쏘	FJ-GM21-5	17,700
4192	승용	쌍용	무쏘	FJ-TDAB-5	22,900
4193	승용	쌍용	무쏘	FJ-TDMB-5	18,230
4194	승용	쌍용	무쏘	M7XA2-003	17,880
4195	승용	쌍용	무쏘	M7XA2-103	18,210
4196	승용	쌍용	무쏘	M7XA4-003	16,650

연번	차종	제 작 사	차 명	형 식	기준가격
4197	승용	쌍용	무쏘	M7XA4-103	19,860
4198	승용	쌍용	무쏘	M7XA4-113	20,790
4199	승용	쌍용	무쏘	M7XT4-103	19,090
4200	승용	쌍용	무쏘	M7YA2-103	18,270
4201	승용	쌍용	무쏘	M7YA4-103	22,570
4202	승용	쌍용	무쏘	M7YA4-113	23,130
4203	승용	쌍용	무쏘	M7YS2-103	16,960
4204	승용	쌍용	무쏘	M7YS4-113	19,330
4205	승용	쌍용	액티언	C5D20A2-006	20,100
4206	승용	쌍용	액티언	C5D20A2-007D	20,280
4207	승용	쌍용	액티언	C5D20A2-007E	17,640
4208	승용	쌍용	액티언	C5D20A2-007S	23,420
4209	승용	쌍용	액티언	C5D20A2-015	19,980
4210	승용	쌍용	액티언	C5D20A2-017D	20,530
4211	승용	쌍용	액티언	C5D20A2-017E	19,170
4212	승용	쌍용	액티언	C5D20A2-017S	23,080
4213	승용	쌍용	액티언	C5D20A4-007D	22,140
4214	승용	쌍용	액티언	C5D20A4-007E	18,650
4215	승용	쌍용	액티언	C5D20A4-007S	25,520
4216	승용	쌍용	액티언	C5D20A4-017D	22,010
4217	승용	쌍용	액티언	C5D20A4-017E	17,700
4218	승용	쌍용	액티언	C5D20A4-017S	24,920
4219	승용	쌍용	액티언	C5D20AP-006	22,270
4220	승용	쌍용	액티언	C5D20AP-015	21,090
4221	승용	쌍용	액티언	C5D20M2-006	17,270
4222	승용	쌍용	액티언	C5D20M2-007D	17,970
4223	승용	쌍용	액티언	C5D20M2-007E	16,540
4224	승용	쌍용	액티언	C5D20M2-017D	17,930
4225	승용	쌍용	액티언	C5D20M2-017E	16,240
4226	승용	쌍용	액티언	C5D20M2-P06	15,720
4227	승용	쌍용	액티언	C5D20M2-P07	15,390
4228	승용	쌍용	액티언	C5D20M4-007D	20,010
4229	승용	쌍용	액티언	C5D20M4-017D	21,130
4230	승용	쌍용	액티언	C5D20M4-017E	17,430
4231	승용	쌍용	액티언	C5D20M4-P06	18,960
4232	승용	쌍용	액티언	C5D20M4-P07	16,870
4233	승용	쌍용	액티언	C5D20MP-006	20,050
4234	승용	쌍용	액티언	C5DF20A2-018D	18,250
4235	승용	쌍용	액티언	C5DF20A2-018E	17,110
4236	승용	쌍용	액티언	C5DF20A2-019	18,060
4237	승용	쌍용	액티언	C5DF20A2-01A	19,590
4238	승용	쌍용	액티언	C5DF20A4-018D	20,200
4239	승용	쌍용	액티언	C5DF20A4-018S	23,550
4240	승용	쌍용	액티언	C5DF20A4-019	21,160
4241	승용	쌍용	액티언	C5DF20A4-01A	21,000
4242	승용	쌍용	액티언경비작전차	C5DF20A2-P2A	17,980
4243	승용	쌍용	액티언경비작전차	C5DF20M2-P08	13,560
4244	승용	쌍용	액티언순찰차	C5DF20A4-P0A	21,590
4245	승용	쌍용	액티언스포츠	Q5D20A4-0000S	20,620
4246	승용	쌍용	액티언스포츠	Q5D2A4-009	21,450
4247	승용	쌍용	체어맨	C5B42-003	28,610
4248	승용	쌍용	체어맨	C5B52-003	33,130
4249	승용	쌍용	체어맨	C5B52-004	32,040
4250	승용	쌍용	체어맨	C5B52-005	32,060
4251	승용	쌍용	체어맨	C5CA2-003	38,650
4252	승용	쌍용	체어맨	C5CA2-004	38,470

연번	차종	제 작 사	차 명	형 식	기준가격
4253	승용	쌍용	체어맨	C5CA2-005	38,570
4254	승용	쌍용	체어맨	C5CA2-006	37,790
4255	승용	쌍용	체어맨	C5CA2-007D	34,570
4256	승용	쌍용	체어맨	C5CA2-007E	32,410
4257	승용	쌍용	체어맨	C5CA2-007S	47,020
4258	승용	쌍용	체어맨	C5CA2-008D	32,080
4259	승용	쌍용	체어맨	C5CA2-008E	29,510
4260	승용	쌍용	체어맨	C5CA2-009	32,710
4261	승용	쌍용	체어맨	C5CA2-00A	32,500
4262	승용	쌍용	체어맨	C5CA2-00B	36,360
4263	승용	쌍용	체어맨	C5CA2-00C	30,440
4264	승용	쌍용	체어맨	C5CA2-00D	29,520
4265	승용	쌍용	체어맨	C5CA2-00E	24,940
4266	승용	쌍용	체어맨	C5DA2-003	51,030
4267	승용	쌍용	체어맨	C5DA2-004	50,390
4268	승용	쌍용	체어맨	C5DA2-005	51,500
4269	승용	쌍용	체어맨	C5DA2-006	47,390
4270	승용	쌍용	체어맨	C5DA2-007D	36,870
4271	승용	쌍용	체어맨	C5DA2-007E	44,470
4272	승용	쌍용	체어맨	C5DA2-007S	44,300
4273	승용	쌍용	체어맨	C5DA2-008D	35,890
4274	승용	쌍용	체어맨	C5DA2-009	36,450
4275	승용	쌍용	체어맨	C5DA2-00A	36,420
4276	승용	쌍용	체어맨	C5DA2-00B	38,370
4277	승용	쌍용	체어맨	C5DA2-00C	36,970
4278	승용	쌍용	체어맨	C5DA2-00D	38,690
4279	승용	쌍용	체어맨	C5DA2-00E	34,290
4280	승용	쌍용	체어맨	C5EA2-006	60,240
4281	승용	쌍용	체어맨	C5EA2-007D	54,890
4282	승용	쌍용	체어맨	C5EA2-007E	50,750
4283	승용	쌍용	체어맨	C5EA2-007S	58,600
4284	승용	쌍용	체어맨	CLDA2-003	59,280
4285	승용	쌍용	체어맨	CLDA2-004	58,070
4286	승용	쌍용	체어맨	CLDA2-005	62,470
4287	승용	쌍용	체어맨	CLEA2-006	69,390
4288	승용	쌍용	체어맨	W1-GA32-5	42,020
4289	승용	쌍용	체어맨	W-GA23-5	30,220
4290	승용	쌍용	체어맨	W-GA23B-5	33,350
4291	승용	쌍용	체어맨	W-GA28-5	39,660
4292	승용	쌍용	체어맨	W-GA32-5	41,450
4293	승용	쌍용	체어맨	WL-GA32-5	47,780
4294	승용	쌍용	체어맨W	W4EA2-00D	58,860
4295	승용	쌍용	체어맨W	W4EAA-00D	73,470
4296	승용	쌍용	체어맨W	W4EAA-00E	74,360
4297	승용	쌍용	체어맨W	W4EAA-00F	69,770
4298	승용	쌍용	체어맨W	W4EAA-00G	58,340
4299	승용	쌍용	체어맨W	W4EAA-00H	62,810
4300	승용	쌍용	체어맨W	W4GA2-00D	85,970
4301	승용	쌍용	체어맨W	W4GA2-00E	67,900
4302	승용	쌍용	체어맨W	W4GA2-00F	74,420
4303	승용	쌍용	체어맨W	W4GA2-00G	71,600
4304	승용	쌍용	체어맨W	W5DA2-007D	55,440
4305	승용	쌍용	체어맨W	W5DA2-008D	46,450
4306	승용	쌍용	체어맨W	W5DA2-008E	46,610
4307	승용	쌍용	체어맨W	W5DA2-009	49,830
4308	승용	쌍용	체어맨W	W5DA2-00A	48,520

연번	차종	제 작 사	차 명	형 식	기준가격
4309	승용	쌍용	체어맨W	W5DA2-00B	53,200
4310	승용	쌍용	체어맨W	W5DA2-00C	49,300
4311	승용	쌍용	체어맨W	W5DA2-00D	44,250
4312	승용	쌍용	체어맨W	W5DA2-00E	44,580
4313	승용	쌍용	체어맨W	W5DA2-00F	42,250
4314	승용	쌍용	체어맨W	W5DA2-00G	41,190
4315	승용	쌍용	체어맨W	W5DA2-00H	46,590
4316	승용	쌍용	체어맨W	W5DAA-008D	55,920
4317	승용	쌍용	체어맨W	W5DAA-00A	52,970
4318	승용	쌍용	체어맨W	W5DAA-00B	58,770
4319	승용	쌍용	체어맨W	W5DAA-00C	54,280
4320	승용	쌍용	체어맨W	W5DAA-00D	57,190
4321	승용	쌍용	체어맨W	W5DAA-00E	54,540
4322	승용	쌍용	체어맨W	W5DAA-00F	54,540
4323	승용	쌍용	체어맨W	W5DAA-00G	55,880
4324	승용	쌍용	체어맨W	W5DAA-00H	53,630
4325	승용	쌍용	체어맨W	W5EA2-007D	59,530
4326	승용	쌍용	체어맨W	W5EA2-007E	54,370
4327	승용	쌍용	체어맨W	W5EA2-007S	64,440
4328	승용	쌍용	체어맨W	W5EA2-008D	57,450
4329	승용	쌍용	체어맨W	W5EA2-008E	52,530
4330	승용	쌍용	체어맨W	W5EA2-008S	62,240
4331	승용	쌍용	체어맨W	W5EA2-009	56,470
4332	승용	쌍용	체어맨W	W5EA2-00A	56,480
4333	승용	쌍용	체어맨W	W5EA2-00B	56,000
4334	승용	쌍용	체어맨W	W5EA2-00C	58,120
4335	승용	쌍용	체어맨W	W5EA2-00D	58,030
4336	승용	쌍용	체어맨W	W5EA2-00E	46,870
4337	승용	쌍용	체어맨W	W5EA2-00F	46,050
4338	승용	쌍용	체어맨W	W5EA2-00G	45,340
4339	승용	쌍용	체어맨W	W5EA2-00H	42,860
4340	승용	쌍용	체어맨W	W5EAA-007D	63,390
4341	승용	쌍용	체어맨W	W5EAA-008D	63,400
4342	승용	쌍용	체어맨W	W5EAA-009	63,540
4343	승용	쌍용	체어맨W	W5EAA-00A	64,370
4344	승용	쌍용	체어맨W	W5EAA-00B	62,400
4345	승용	쌍용	체어맨W	W5EAA-00C	60,790
4346	승용	쌍용	체어맨W	W5EAA-00D	56,830
4347	승용	쌍용	체어맨W	W5EAA-00E	60,190
4348	승용	쌍용	체어맨W	W5EAA-00F	54,010
4349	승용	쌍용	체어맨W	W5EAA-00G	62,080
4350	승용	쌍용	체어맨W	W5EAA-00H	51,980
4351	승용	쌍용	체어맨W	W5GA2-007S	80,090
4352	승용	쌍용	체어맨W	W5GA2-008S	76,490
4353	승용	쌍용	체어맨W	W5GA2-009	79,640
4354	승용	쌍용	체어맨W	W5GA2-00A	77,880
4355	승용	쌍용	체어맨W	W5GA2-00C	70,020
4356	승용	쌍용	체어맨W	W5GA2-00D	81,170
4357	승용	쌍용	체어맨W	W5GA2-00E	71,940
4358	승용	쌍용	체어맨W	W5GA2-00F	63,010
4359	승용	쌍용	체어맨W	W5GA2-00G	67,540
4360	승용	쌍용	체어맨W	W5GA2-00H	61,710
4361	승용	쌍용	체어맨W리무진	WL4GA2-00D	86,710
4362	승용	쌍용	체어맨W리무진	WL4GA2-00E	85,620
4363	승용	쌍용	체어맨W리무진	WL4GA2-00F	90,060
4364	승용	쌍용	체어맨W리무진	WL4GA2-00G	89,430

연번	차종	제 작 사	차 명	형 식	기준가격
4365	승용	쌍용	체어맨W리무진	WLGA2-00H	87,660
4366	승용	쌍용	체어맨W리무진	WLEA2-007S	79,180
4367	승용	쌍용	체어맨W리무진	WLEA2-008S	76,610
4368	승용	쌍용	체어맨W리무진	WLEA2-009	72,270
4369	승용	쌍용	체어맨W리무진	WLEA2-00A	66,520
4370	승용	쌍용	체어맨W리무진	WLEA2-00B	70,510
4371	승용	쌍용	체어맨W리무진	WLEA2-00C	65,580
4372	승용	쌍용	체어맨W리무진	WLEA2-00D	72,530
4373	승용	쌍용	체어맨W리무진	WLEA2-00E	77,090
4374	승용	쌍용	체어맨W리무진	WLEA2-00F	71,760
4375	승용	쌍용	체어맨W리무진	WLEA2-00G	70,680
4376	승용	쌍용	체어맨W리무진	WLEA2-00H	71,300
4377	승용	쌍용	체어맨W리무진	WLEAA-00E	80,420
4378	승용	쌍용	체어맨W리무진	WLEAA-00F	71,880
4379	승용	쌍용	체어맨W리무진	WLEAA-00G	74,100
4380	승용	쌍용	체어맨W리무진	WLEAA-00H	73,640
4381	승용	쌍용	체어맨W리무진	WLGA2-007S	92,760
4382	승용	쌍용	체어맨W리무진	WLGA2-008S	92,470
4383	승용	쌍용	체어맨W리무진	WLGA2-009	91,510
4384	승용	쌍용	체어맨W리무진	WLGA2-00B	94,560
4385	승용	쌍용	체어맨W리무진	WLGA2-00C	90,300
4386	승용	쌍용	체어맨W리무진	WLGA2-00D	88,580
4387	승용	쌍용	카이런	D5DF20A2-018D	21,660
4388	승용	쌍용	카이런	D5DF20A2-019	22,080
4389	승용	쌍용	카이런	D5DF20A2-01A	22,600
4390	승용	쌍용	카이런	D5DF20A4-018D	23,180
4391	승용	쌍용	카이런	D5DF20A4-019	23,610
4392	승용	쌍용	카이런	D5DF20A4-01A	24,050
4393	승용	쌍용	카이런	D5DP20A2-017D	22,570
4394	승용	쌍용	카이런	D5DP20A4-017D	23,290
4395	승용	쌍용	카이런	D7D20A2-015	21,020
4396	승용	쌍용	카이런	D7D20A2-016	22,140
4397	승용	쌍용	카이런	D7D20AP-015	22,680
4398	승용	쌍용	카이런	D7D20AP-016	24,220
4399	승용	쌍용	카이런	D7D20M2-016	18,640
4400	승용	쌍용	카이런	D7D20M2-017D	20,050
4401	승용	쌍용	카이런	D7D20M2-017E	17,640
4402	승용	쌍용	카이런	D7D20M4-017D	22,220
4403	승용	쌍용	카이런	D7D20M4-017E	22,050
4404	승용	쌍용	카이런	D7D20MP-015	19,690
4405	승용	쌍용	카이런	D7D20MP-016	21,220
4406	승용	쌍용	카이런	D7D27A2-015	23,740
4407	승용	쌍용	카이런	D7D27A2-016	24,130
4408	승용	쌍용	카이런	D7D27A4-015	23,610
4409	승용	쌍용	카이런	D7D27A4-016	25,490
4410	승용	쌍용	카이런	D7D27A4-017D	25,500
4411	승용	쌍용	카이런	D7D27AA-016	28,600
4412	승용	쌍용	카이런	D7D27AA-017S	29,960
4413	승용	쌍용	카이런	D7D27M4-017D	24,150
4414	승용	쌍용	카이런	D7DF20A2-018D	22,180
4415	승용	쌍용	카이런	D7DF20A2-018E	20,330
4416	승용	쌍용	카이런	D7DF20A2-019	21,680
4417	승용	쌍용	카이런	D7DF20A2-01A	22,150
4418	승용	쌍용	카이런	D7DF20A4-018D	23,680
4419	승용	쌍용	카이런	D7DF20A4-018E	18,180
4420	승용	쌍용	카이런	D7DF20A4-019	23,510

연번	차종	제 작 사	차 명	형 식	기준가격
4421	승용	쌍용	카이런	D7DF20A4-01A	26,010
4422	승용	쌍용	카이런	D7DF20M2-018E	19,390
4423	승용	쌍용	카이런	D7DF27A4-018D	24,190
4424	승용	쌍용	카이런	D7DF27A4-019	26,990
4425	승용	쌍용	카이런	D7DF27A4-01A	23,870
4426	승용	쌍용	카이런	D7DF27AA-018S	25,460
4427	승용	쌍용	카이런	D7DF27AA-019	28,670
4428	승용	쌍용	카이런	D7DF27AA-01A	29,000
4429	승용	쌍용	카이런	D7DP20A2-017D	22,300
4430	승용	쌍용	카이런	D7DP20A2-017E	20,520
4431	승용	쌍용	카이런	D7DP20A4-017D	24,060
4432	승용	쌍용	카이런	D7DP20A4-017E	21,900
4433	승용	쌍용	코란도	K4PA4-103	22,090
4434	승용	쌍용	코란도	K4YA4-104	19,630
4435	승용	쌍용	코란도	K4YA4-105	19,060
4436	승용	쌍용	코란도	K5PA4-103	21,070
4437	승용	쌍용	코란도	K5XA2-103	15,540
4438	승용	쌍용	코란도	K5XA4-003	14,360
4439	승용	쌍용	코란도	K5XA4-103	17,090
4440	승용	쌍용	코란도	K5XS2-103	13,920
4441	승용	쌍용	코란도	K5XS4-103	15,260
4442	승용	쌍용	코란도	K5XT4-103	16,200
4443	승용	쌍용	코란도	K5YA2-103	16,050
4444	승용	쌍용	코란도	K5YA2-104	15,970
4445	승용	쌍용	코란도	K5YA4-103	19,320
4446	승용	쌍용	코란도	K5YA4-104	18,380
4447	승용	쌍용	코란도	K5YS2-103	15,090
4448	승용	쌍용	코란도	K5YS4-104	15,480
4449	승용	쌍용	코란도	KJ1-TAA-5	18,080
4450	승용	쌍용	코란도	KJ1-TAB-5	21,070
4451	승용	쌍용	코란도	KJ1-TABS-4	20,400
4452	승용	쌍용	코란도	KJ1-TMA-5	14,970
4453	승용	쌍용	코란도	KJ1-TMB-5	18,420
4454	승용	쌍용	코란도	KJ1-TMBS-4	20,680
4455	승용	쌍용	코란도	KJ2-TAA-5	16,280
4456	승용	쌍용	코란도	KJ2-TMA-5	14,000
4457	승용	쌍용	코란도	KJ-4AP-4	22,930
4458	승용	쌍용	코란도	KJ-4AP-5	22,090
4459	승용	쌍용	코란도	KJ-4MP-4	18,300
4460	승용	쌍용	코란도	KJ-4MP-5	18,460
4461	승용	쌍용	코란도	KJ-DAB2-5	19,450
4462	승용	쌍용	코란도	KJ-DMA1-5	14,070
4463	승용	쌍용	코란도	KJ-DMB1-5	16,500
4464	승용	쌍용	코란도	KJ-DMB2-5	17,050
4465	승용	쌍용	코란도	KJ-GA23-5	23,830
4466	승용	쌍용	코란도	KJ-GA5-1	27,270
4467	승용	쌍용	코란도	KR-DW5-12	12,430
4468	승용	쌍용	코란도	KR-DW5-13	11,250
4469	승용	쌍용	코란도	KR-DW5-15	12,430
4470	승용	쌍용	코란도	KR-DW5-5	11,250
4471	승용	쌍용	코란도	KR-GW5	15,020
4472	승용	쌍용	코란도	T5LS16A2-00J	25,700
4473	승용	쌍용	코란도	T5LS16AA-00J	29,100
4474	승용	쌍용	코란도C	671950	23,580
4475	승용	쌍용	코란도C	T5DF20A2-00A	22,480
4476	승용	쌍용	코란도C	T5DF20A2-00B	22,100



연번	차종	제 작 사	차 명	형 식	기준가격
4477	승용	쌍용	코란도C	T5DF20A2-00C	22,450
4478	승용	쌍용	코란도C	T5DF20A2-00D	22,180
4479	승용	쌍용	코란도C	T5DF20A2-00E	21,630
4480	승용	쌍용	코란도C	T5DF20A2E-00A	23,140
4481	승용	쌍용	코란도C	T5DF20A2E-00B	19,500
4482	승용	쌍용	코란도C	T5DF20A2E-00C	18,650
4483	승용	쌍용	코란도C	T5DF20A4-00A	25,110
4484	승용	쌍용	코란도C	T5DF20A4-00B	24,400
4485	승용	쌍용	코란도C	T5DF20A4-00C	24,670
4486	승용	쌍용	코란도C	T5DF20A4-00D	23,270
4487	승용	쌍용	코란도C	T5DF20A4-00E	23,620
4488	승용	쌍용	코란도C	T5DF20A4T-00B	27,900
4489	승용	쌍용	코란도C	T5DF20A4T-00C	23,320
4490	승용	쌍용	코란도C	T5DF20A4T-00D	25,600
4491	승용	쌍용	코란도C	T5DF20A4T-00E	21,020
4492	승용	쌍용	코란도C	T5DF20M2-00A	17,680
4493	승용	쌍용	코란도C	T5DF20M2-00B	17,590
4494	승용	쌍용	코란도C	T5DF20M2L-00C	19,680
4495	승용	쌍용	코란도C	T5DF20M2L-00D	20,500
4496	승용	쌍용	코란도C	T5DF20M2L-00E	18,820
4497	승용	쌍용	코란도C	T5DF20M4-00A	19,860
4498	승용	쌍용	코란도C	T5DF20M4-00B	21,500
4499	승용	쌍용	코란도C	T5DF20M4-00C	20,310
4500	승용	쌍용	코란도C	T5DF20M4L-00C	21,300
4501	승용	쌍용	코란도C	T5DF20M4L-00D	22,230
4502	승용	쌍용	코란도C	T5DF20M4L-00E	22,050
4503	승용	쌍용	코란도C	T5DL22A2-00F	23,640
4504	승용	쌍용	코란도C	T5DL22A2-00G	22,120
4505	승용	쌍용	코란도C	T5DL22A2-00H	23,260
4506	승용	쌍용	코란도C	T5DL22A2C-00I	21,100
4507	승용	쌍용	코란도C	T5DL22AA-00F	25,420
4508	승용	쌍용	코란도C	T5DL22AA-00G	27,530
4509	승용	쌍용	코란도C	T5DL22AA-00H	24,220
4510	승용	쌍용	코란도C	T5DL22AAC-00I	24,000
4511	승용	쌍용	코란도C	T5DL22AAT-00F	23,360
4512	승용	쌍용	코란도C	T5DL22AAT-00G	25,530
4513	승용	쌍용	코란도C	T5DL22AAT-00H	25,950
4514	승용	쌍용	코란도C	T5DL22M2-00F	18,840
4515	승용	쌍용	코란도C	T5DL22MA-00F	21,380
4516	승용	쌍용	코란도C112순찰차	T5DF20A4-POC	24,000
4517	승용	쌍용	코란도C112순찰차	T5DF20A4-POE	25,770
4518	승용	쌍용	코란도C112순찰차	T5DL22AAC-POI	28,200
4519	승용	쌍용	코란도C112순찰차	T5DL22AA-POG	25,830
4520	승용	쌍용	코란도C경비작전차	T5DF20A2E-G0A	20,090
4521	승용	쌍용	코란도C경비작전차	T5DF20A2E-G0B	19,870
4522	승용	쌍용	코란도C경비작전차	T5DF20A2E-G0C	20,390
4523	승용	쌍용	코란도디젤	KH-7D10	12,400
4524	승용	쌍용	코란도디젤	KH-7D5	12,400
4525	승용	쌍용	코란도디젤	KH-7D6	10,050
4526	승용	쌍용	코란도디젤	KH-7HD10	9,570
4527	승용	쌍용	코란도디젤	KH-7HD9	10,050
4528	승용	쌍용	코란도디젤	KH-7PD2	12,400
4529	승용	쌍용	코란도디젤	KH-7PD3	9,950
4530	승용	쌍용	코란도디젤	KH-7PD5	12,400
4531	승용	쌍용	코란도디젤	KH-7PD8	12,400
4532	승용	쌍용	코란도디젤	KH-7PD9	11,450

연번	차종	제 작 사	차 명	형 식	기준가격
4533	승용	쌍용	코란도투리스모	A9DF20A2-00D	29,140
4534	승용	쌍용	코란도투리스모	A9DF20A2-01D	28,050
4535	승용	쌍용	코란도투리스모	A9DF20A2-01E	24,710
4536	승용	쌍용	코란도투리스모	A9DF20A4-00D	29,930
4537	승용	쌍용	코란도투리스모	A9DF20A4-01D	29,630
4538	승용	쌍용	코란도투리스모	A9DF20A4-01E	26,930
4539	승용	쌍용	코란도투리스모	A9DL22A2-01F	26,340
4540	승용	쌍용	코란도투리스모	A9DL22A2-01H	24,140
4541	승용	쌍용	코란도투리스모	A9DL22A4-01F	28,870
4542	승용	쌍용	코란도투리스모	A9DL22A4-01G	26,280
4543	승용	쌍용	코란도투리스모	A9DL22A4-01H	27,560
4544	승용	쌍용	코란도투리스모	A9DL22A4-01I	26,900
4545	승용	쌍용	코란도투리스모샤토	A9DF20A4C-00D	41,110
4546	승용	쌍용	코란도투리스모샤토	A9DF20A4C-00E	41,340
4547	승용	쌍용	코란도투리스모샤토	A9DL22A4C-01F	36,300
4548	승용	쌍용	코란도투리스모샤토	A9DL22A4C-01G	39,000
4549	승용	쌍용	코란도투리스모샤토	A9DL22A4C-01H	39,100
4550	승용	쌍용	코란도투리스모샤토	A9DL22A4C-01I	37,200
4551	승용	쌍용	티볼리	X5D16A2S-00F	20,600
4552	승용	쌍용	티볼리	X5D16A2S-00G	18,810
4553	승용	쌍용	티볼리	X5D16A2S-00H	17,210
4554	승용	쌍용	티볼리	X5D16A2SC-00I	20,100
4555	승용	쌍용	티볼리	X5D16AAS-00F	22,300
4556	승용	쌍용	티볼리	X5D16AAS-00G	25,740
4557	승용	쌍용	티볼리	X5D16AAS-00H	21,250
4558	승용	쌍용	티볼리	X5D16AASC-00I	21,800
4559	승용	쌍용	티볼리	X5DLS16A2S-00J	16,940
4560	승용	쌍용	티볼리	X5DLS16AAS-00J	17,460
4561	승용	쌍용	티볼리	X5G15A2SL4-00J	15,490
4562	승용	쌍용	티볼리	X5G15AASL4-00J	20,270
4563	승용	쌍용	티볼리	X5G15M2SL4-00J	14,480
4564	승용	쌍용	티볼리	X5G16A2S-00E	18,500
4565	승용	쌍용	티볼리	X5G16A2S-00F	18,000
4566	승용	쌍용	티볼리	X5G16A2S-00G	20,900
4567	승용	쌍용	티볼리	X5G16A2S-00H	17,620
4568	승용	쌍용	티볼리	X5G16A2SV3-00H	17,840
4569	승용	쌍용	티볼리	X5G16A2SV3-00I	14,400
4570	승용	쌍용	티볼리	X5G16AAS-00F	22,200
4571	승용	쌍용	티볼리	X5G16AAS-00G	23,200
4572	승용	쌍용	티볼리	X5G16AAS-00H	22,420
4573	승용	쌍용	티볼리	X5G16AAS-00I	21,600
4574	승용	쌍용	티볼리	X5G16M2S-00H	14,730
4575	승용	쌍용	티볼리	X5G16M2S-00I	13,800
4576	승용	쌍용	티볼리에어	X5D16A2L-00G	21,500
4577	승용	쌍용	티볼리에어	X5D16A2L-00H	21,000
4578	승용	쌍용	티볼리에어	X5D16A2LC-00I	20,700
4579	승용	쌍용	티볼리에어	X5D16AAL-00G	23,300
4580	승용	쌍용	티볼리에어	X5D16AAL-00H	22,860
4581	승용	쌍용	티볼리에어	X5D16AALC-00I	22,600
4582	승용	쌍용	티볼리에어	X5D16M2L-00G	17,900
4583	승용	쌍용	티볼리에어	X5D16M2L-00H	17,750
4584	승용	쌍용	티볼리에어	X5D16M2L-00I	16,610
4585	승용	쌍용	티볼리에어	X5G16A2L-00G	23,520
4586	승용	쌍용	티볼리에어	X5G16A2L-00H	18,620
4587	승용	쌍용	티볼리에어	X5G16A2L-00I	18,600
4588	승용	쌍용	티볼리에어	X5G16AAL-00G	24,090

연번	차종	제 작 사	차 명	형 식	기준가격
4589	승용	쌍용	티볼리에어	X5G16AAL-00H	20,730
4590	승용	쌍용	티볼리에어	X5G16AAL-00I	21,400
4591	승용	쌍용	팬더카리스타	SM-KA2	23,630
4592	승용	아시아	룩스타	AM102-A	7,190
4593	승용	아시아	룩스타	AM102-B	7,190
4594	승용	아시아	룩스타R2	AM103	9,330
4595	승용	아시아	룩스타R2	AM104	9,700
4596	승용	아트원	아트원더뉴글로밴리무진	YP91BF-T-9	46,850
4597	승용	아트원	아트원더뉴글로밴리무진	YP9ABF-G-F	46,850
4598	승용	아트원	아트원더뉴글로밴리무진GF	YP91BF-T-9	46,850
4599	승용	어울림네트웍스	스피라(SPIRRA)	U2C27M	79,000
4600	승용	에이디모터스	CHANGE	C-121	19,100
4601	승용	영일특장	영일경찰순찰차	YI-110	15,280
4602	승용	영일특장	영일소형순찰차	YI-110	15,200
4603	승용	영일특장	영일순찰차	YI-900	22,640
4604	승용	오텍	오텍레이징애인차	G3LA-3P25WL-HDLB	20,000
4605	승용	오텍	오텍카니발장애인차	D4HB-6P30WL-NHC	38,000
4606	승용	오토플랫	LM카니발하이리무진	CV3-KIA-CA-HI-GA	46,890
4607	승용	와폴	와폴고속도로순찰차	WO-PATROL5	43,100
4608	승용	유니캠프	유니밴알티그랜드스타렉스	TQ9JDP-RT(R54WD)	47,410
4609	승용	유니캠프	유니캠프스타렉스	TQ9JDP-RT(7P)	40,490
4610	승용	유니캠프	유니캠프스타렉스이동업무차	TQ9JDP-5P	34,200
4611	승용	유니캠프	유니캠프이동업무차	TQ9JDO-(R44WD)	45,850
4612	승용	유니캠프	유니캠프이동업무차	TQ9JDO-5P	35,930
4613	승용	유니캠프	유니캠프하이루프스타렉스	TQ9JDP-HIGH-5P	47,720
4614	승용	이지무브	이지무브레이징애인차	EM-C4P-KRS1	20,820
4615	승용	이지무브	이지무브레이징애인차	EM-C4P-KRS11	20,640
4616	승용	이지무브	이지무브레이징애인차	EM-C4P-KRS12	22,900
4617	승용	이지무브	이지무브레이징애인차	EM-C4P-KRS13	17,810
4618	승용	이지무브	이지무브레이징애인차	EM-C4P-KRS21	18,600
4619	승용	이지무브	이지무브레이징애인차	EM-C4P-KRS22	16,300
4620	승용	이지무브	이지무브레이징애인차	EM-C4P-KRS31	19,220
4621	승용	이지무브	이지무브레이징애인차	EM-C4P-KRS32	21,220
4622	승용	이지무브	이지무브슬로프장애인차	EM-C4P-KCS11	44,150
4623	승용	이지무브	이지무브슬로프장애인차	EM-C4P-KCS12	42,900
4624	승용	이지무브	이지무브슬로프장애인차	EM-C4P-KCS21	43,160
4625	승용	이지무브	이지무브슬로프장애인차	EM-C4P-KCS23	38,090
4626	승용	지일대우버스	BS090로얄미디/시내버스	BRZ-EXP7-8200	72,720
4627	승용	창림모아츠	창림레이징장비운송차	CRVSTAM01-18	17,030
4628	승용	창림모아츠	창림레이슬로프장애인차	CRDSRAY01-01	19,190
4629	승용	창림모아츠	창림레이슬로프장애인차	CRDSRAY02-01	18,250
4630	승용	창림모아츠	창림레이슬로프장애인차	CRDSRAY04-01	18,910
4631	승용	창림모아츠	창림레이슬로프장애인차	CRDSRAY05-01	20,810
4632	승용	창림모아츠	창림레이슬로프장애인차	CRTAMDA-18	18,770
4633	승용	창림모아츠	창림레이슬로프장애인차	CRTAMDA-18-01	18,630
4634	승용	창림모아츠	창림레이슬로프장애인차	CRTAMDA-19-02	19,090
4635	승용	창림모아츠	창림레이징애인차	MAFW1-02	18,200
4636	승용	창림모아츠	창림슬로프장애인차	UAFW2-01	39,580
4637	승용	창림모아츠	창림슬로프장애인차	UBFW1-01	36,040
4638	승용	창림모아츠	창림슬로프장애인차	UBFW2-01	36,230
4639	승용	창림모아츠	창림승용뒷문형장애인차	CRRCANC-2W	36,400
4640	승용	창림모아츠	창림쏘울장애인차	CRDPS5-02-18	32,770
4641	승용	창림모아츠	창림쏘울장애인차	CRPSDA-18	30,000
4642	승용	창림모아츠	창림저상램프장애인차	UAFW1-02	36,040
4643	승용	창림모아츠	창림저상삿바디뒷문형장애인차	CRRCAGC-2W	39,100
4644	승용	창림모아츠	창림저상삿바디뒷문형장애인차	CRRCAGC-W6	35,500

연번	차종	제 작 사	차 명	형 식	기준가격
4645	승용	창림모아츠	창림저상슬로프장애편차	CRYP9MA-18	49,470
4646	승용	카리페어퓨처	카리페어퓨처이동정비차	CR-RM	19,430
4647	승용	케이씨노블	케이씨노블노블클라쎄카니발	NKC450G	121,140
4648	승용	케이씨노블	케이씨노블노블클라쎄카니발	NKC90G	85,450
4649	승용	케이씨모터스	KC자이안트9인승	WA37J	41,860
4650	승용	케이씨모터스	KC자이안트9인승	WA37K	27,800
4651	승용	케이씨모터스	KC자이안트9인승	WA38K	28,800
4652	승용	케이씨모터스	케이씨모터스노블클라쎄카니발	NK90G	71,720
4653	승용	케이씨모터스	케이씨모터스노블클라쎄카니발	NKC40G	113,600
4654	승용	케이씨모터스	케이씨모터스노블클라쎄카니발	NKC90D	86,400
4655	승용	케이씨모터스	케이씨모터스노블클라쎄카니발	NKC90G	90,000
4656	승용	클럽넘버원	NO1하이리무진	YP91BF-T-9	53,090
4657	승용	태화정공	링컨MKX장의차	BZP-JK750	86,360
4658	승용	태화정공	벤츠스프린터(SPRINTER)	PE7CC	109,090
4659	승용	한국지엠	라세티2.0디젤	JA69Y	21,750
4660	승용	한국지엠	말리부1.35TURBO	ZA69L	24,900
4661	승용	한국지엠	말리부1.5TURBO	ZA69S	25,300
4662	승용	한국지엠	말리부1.6DIESEL	ZA69C	26,800
4663	승용	한국지엠	말리부2.0DOHC	GA692	23,490
4664	승용	한국지엠	말리부2.0LPG	GA69A	23,400
4665	승용	한국지엠	말리부2.0TURBO	ZA69X	31,420
4666	승용	한국지엠	말리부2.0디젤	GA691	26,640
4667	승용	한국지엠	말리부2.4DOHC	GA69U	28,230
4668	승용	한국지엠	스파크1.0	DA487	9,820
4669	승용	한국지엠	스파크1.0	DC487	12,700
4670	승용	한국지엠	스파크1.0	DC487S	13,630
4671	승용	한국지엠	스파크1.0	DF487	10,630
4672	승용	한국지엠	스파크1.0DOHC	MA481	11,400
4673	승용	한국지엠	스파크1.0DOHC	MC48V	12,390
4674	승용	한국지엠	스파크1.0DOHC	MF481	9,900
4675	승용	한국지엠	스파크1.0DOHCLPG	MA48Z	12,470
4676	승용	한국지엠	스파크1.0DOHCLPG	MF48Z	10,740
4677	승용	한국지엠	스파크1.0DOHCLPG	MF48ZV	8,960
4678	승용	한국지엠	스파크밴1.0	DA487V	9,350
4679	승용	한국지엠	스파크밴1.0	DC487SV	8,900
4680	승용	한국지엠	스파크밴1.0	DC487V	9,360
4681	승용	한국지엠	스파크밴1.0	DF487V	8,310
4682	승용	한국지엠	스파크밴1.0	MC48WV	9,670
4683	승용	한국지엠	스파크밴1.0DOHC	MA481V	8,590
4684	승용	한국지엠	스파크밴1.0DOHC	MF481V	7,950
4685	승용	한국지엠	스파크밴1.0DOHCLPG	MA48ZV	9,650
4686	승용	한국지엠	스파크밴1.0DOHCLPG	MF48ZV	8,110
4687	승용	한국지엠	아베오1.4	TA48B	16,070
4688	승용	한국지엠	아베오1.4	TA69B	14,800
4689	승용	한국지엠	아베오1.4	TF48B	13,320
4690	승용	한국지엠	아베오1.4	TF69B	14,130
4691	승용	한국지엠	아베오1.4RS	TA48B	17,900
4692	승용	한국지엠	아베오1.6DOHC	TA48E	14,820
4693	승용	한국지엠	아베오1.6DOHC	TA69E	13,620
4694	승용	한국지엠	아베오1.6DOHC	TF48E	12,520
4695	승용	한국지엠	아베오1.6DOHC	TF69E	11,500
4696	승용	한국지엠	알페온3.0DOHC	PA695	33,480
4697	승용	한국지엠	올란도1.6디젤	YA75C	23,860
4698	승용	한국지엠	올란도2.0LPG	YA75A	21,730
4699	승용	한국지엠	올란도2.0LPG택시	YA75A	16,480
4700	승용	한국지엠	올란도2.0디젤	YA75Y	23,750

연번	차종	제 작 사	차 명	형 식	기준가격
4701	승용	한국지엠	올란도2.0디젤	YF75Y	18,360
4702	승용	한국지엠	캡티바2.0디젤	CA26Y	25,770
4703	승용	한국지엠	캡티바2.0디젤	CA263	28,510
4704	승용	한국지엠	캡티바2.2디젤	CA266	26,010
4705	승용	한국지엠	캡티바2.2디젤	CD266	28,530
4706	승용	한국지엠	캡티바2.2디젤	CF266	23,600
4707	승용	한국지엠	캡티바2.4	CA264	21,730
4708	승용	한국지엠	크루즈1.4	JA688	20,280
4709	승용	한국지엠	크루즈1.4	JA698	18,600
4710	승용	한국지엠	크루즈1.4터보	NA69M	20,500
4711	승용	한국지엠	크루즈1.6DOHC	JA69E	14,500
4712	승용	한국지엠	크루즈1.6디젤	JA69C	19,390
4713	승용	한국지엠	크루즈1.6디젤	NA69C	20,440
4714	승용	한국지엠	크루즈1.8	JA68S	17,620
4715	승용	한국지엠	크루즈1.8DOHC	JA685	17,910
4716	승용	한국지엠	크루즈1.8DOHC	JA68S	16,660
4717	승용	한국지엠	크루즈1.8DOHC	JA695	16,910
4718	승용	한국지엠	크루즈1.8DOHC	JA69S	16,820
4719	승용	한국지엠	크루즈2.0디젤	JA68Y	21,480
4720	승용	한국지엠	크루즈2.0디젤	JA69Y	20,540
4721	승용	한국지엠	트랙스1.4	BA76B	19,600
4722	승용	한국지엠	트랙스1.4	BF76B	14,650
4723	승용	한국지엠	트랙스1.6디젤	BA76C	21,570
4724	승용	해나름	해나름이동업무차	HAENAREUM-ST	47,780
4725	승용	현대	EF쏘나타	YS-18D-A3	12,690
4726	승용	현대	EF쏘나타	YS-18D-M3	10,810
4727	승용	현대	EF쏘나타	YS-20D-A7	15,900
4728	승용	현대	EF쏘나타	YS-20D-A9	14,160
4729	승용	현대	EF쏘나타	YS-20D-C1	15,020
4730	승용	현대	EF쏘나타	YS-20D-M5	14,870
4731	승용	현대	EF쏘나타	YS-20D-M6	15,870
4732	승용	현대	EF쏘나타	YS-20DS-A1	17,150
4733	승용	현대	EF쏘나타	YS-25D-A3	22,390
4734	승용	현대	EF쏘나타LPG	YS-20TS-A1	9,210
4735	승용	현대	EF쏘나타LPG	YS-20TS-M1	8,200
4736	승용	현대	EF쏘나타LPG	YS-20TX-A1	10,230
4737	승용	현대	EF쏘나타LPG	YS-20TX-M1	9,140
4738	승용	현대	EQ900	HI4ADA-S	99,020
4739	승용	현대	EQ900	HI4ADB-S	94,390
4740	승용	현대	EQ900	HI4ADC-S	102,500
4741	승용	현대	EQ900	HI4DDA-S	91,510
4742	승용	현대	EQ900	HI4DDB-S	96,710
4743	승용	현대	EQ900	HI4DDC-S	101,900
4744	승용	현대	EQ900	HI4HDA-T	107,360
4745	승용	현대	EQ900	HI4HDB-T	99,350
4746	승용	현대	EQ900	HI4HDC-T	110,220
4747	승용	현대	EQ900	HI5ABA-L8	68,960
4748	승용	현대	EQ900	HI5ABB-L8	63,450
4749	승용	현대	EQ900	HI5ABC-L8	65,410
4750	승용	현대	EQ900	HI5ADA-G8	83,220
4751	승용	현대	EQ900	HI5ADA-G9	86,610
4752	승용	현대	EQ900	HI5ADA-L8	75,640
4753	승용	현대	EQ900	HI5ADA-S9	91,930
4754	승용	현대	EQ900	HI5ADB-G8	77,000
4755	승용	현대	EQ900	HI5ADB-G9	80,150
4756	승용	현대	EQ900	HI5ADB-L8	73,010

연번	차종	제 작 사	차 명	형 식	기준가격
4757	승용	현대	EQ900	HI5ADB-S9	91,900
4758	승용	현대	EQ900	HI5ADC-G9	78,660
4759	승용	현대	EQ900	HI5ADC-L8	75,030
4760	승용	현대	EQ900	HI5ADC-S9	103,600
4761	승용	현대	EQ900	HI5DBA-L8	65,400
4762	승용	현대	EQ900	HI5DBB-L8	60,440
4763	승용	현대	EQ900	HI5DBC-L8	62,100
4764	승용	현대	EQ900	HI5DDA-G8	79,670
4765	승용	현대	EQ900	HI5DDA-G9	83,060
4766	승용	현대	EQ900	HI5DDA-L8	67,630
4767	승용	현대	EQ900	HI5DDA-S9	95,670
4768	승용	현대	EQ900	HI5DDB-G8	81,100
4769	승용	현대	EQ900	HI5DDB-G9	85,880
4770	승용	현대	EQ900	HI5DDB-L8	68,800
4771	승용	현대	EQ900	HI5DDB-S9	97,400
4772	승용	현대	EQ900	HI5DDC-G89	75,340
4773	승용	현대	EQ900	HI5DDC-L89	70,600
4774	승용	현대	EQ900	HI5DDC-S89	99,300
4775	승용	현대	EQ900	HI5HDA-T	104,670
4776	승용	현대	EQ900	HI5HDB-T	96,870
4777	승용	현대	EQ900	HI5HDC-T	107,220
4778	승용	현대	EQ900LIMOUSINE	HIL4ADA-T	139,620
4779	승용	현대	EQ900LIMOUSINE	HIL4ADB-T	142,040
4780	승용	현대	EQ900LIMOUSINE	HIL4ADC-T	142,860
4781	승용	현대	EQ900LIMOUSINE	HIL5ADA-T	125,530
4782	승용	현대	EQ900LIMOUSINE	HIL5ADB-T	126,030
4783	승용	현대	EQ900LIMOUSINE	HIL5ADC-T	140,090
4784	승용	현대	G70	1K4EDA-59	40,910
4785	승용	현대	G70	IK4ABA-28	34,200
4786	승용	현대	G70	IK4ABA-38	36,520
4787	승용	현대	G70	IK4ABA-39D	40,970
4788	승용	현대	G70	IK4ABC-28	33,640
4789	승용	현대	G70	IK4ABC-38	35,960
4790	승용	현대	G70	IK4ABC-39D	38,640
4791	승용	현대	G70	IK4ADA-28	36,560
4792	승용	현대	G70	IK4ADA-38	38,700
4793	승용	현대	G70	IK4ADA-39D	43,600
4794	승용	현대	G70	IK4ADC-28	35,870
4795	승용	현대	G70	IK4ADC-38	38,190
4796	승용	현대	G70	IK4ADC-39D	40,700
4797	승용	현대	G70	IK4BBB-47	37,800
4798	승용	현대	G70	IK4BBB-48	42,260
4799	승용	현대	G70	IK4BBB-67	37,010
4800	승용	현대	G70	IK4BBC-48	39,090
4801	승용	현대	G70	IK4BBC-67	36,590
4802	승용	현대	G70	IK4BDB-47	43,070
4803	승용	현대	G70	IK4BDB-48	45,890
4804	승용	현대	G70	IK4BDB-67	39,470
4805	승용	현대	G70	IK4BDC-48	41,310
4806	승용	현대	G70	IK4BDC-67	38,810
4807	승용	현대	G70	IK4EBA-59	46,220
4808	승용	현대	G70	IK4EBA-79	41,600
4809	승용	현대	G70	IK4EBC-59	47,520
4810	승용	현대	G70	IK4EBC-79	41,000
4811	승용	현대	G70	IK4EDA-59	48,280
4812	승용	현대	G70	IK4EDA-79	43,110

연번	차종	제 작 사	차 명	형 식	기준가격
4813	승용	현대	G70	IK4EDC-59	49,750
4814	승용	현대	G70	IK4EDC-79	43,230
4815	승용	현대	G80	DH42BG-G	48,090
4816	승용	현대	G80	DH42BG-L	44,020
4817	승용	현대	G80	DH42BH-G	53,280
4818	승용	현대	G80	DH42BH-L	47,110
4819	승용	현대	G80	DH42DG-G	55,800
4820	승용	현대	G80	DH42DG-L	49,330
4821	승용	현대	G80	DH42DH-G	53,280
4822	승용	현대	G80	DH42DH-L	47,110
4823	승용	현대	G80	DH4BBE-S	57,220
4824	승용	현대	G80	DH4BBF-S	58,420
4825	승용	현대	G80	DH4BBH-T	61,490
4826	승용	현대	G80	DH4BDE-S	60,730
4827	승용	현대	G80	DH4BDF-S	59,260
4828	승용	현대	G80	DH4BDF-T	61,490
4829	승용	현대	G80	DH4DBE-G	56,170
4830	승용	현대	G80	DH4DBE-L	43,900
4831	승용	현대	G80	DH4DBF-G	52,450
4832	승용	현대	G80	DH4DBF-L	43,950
4833	승용	현대	G80	DH4DBG-G	50,410
4834	승용	현대	G80	DH4DBG-GS	53,100
4835	승용	현대	G80	DH4DBG-L	44,270
4836	승용	현대	G80	DH4DBG-S	52,340
4837	승용	현대	G80	DH4DBG-SS	52,260
4838	승용	현대	G80	DH4DBH-G	50,690
4839	승용	현대	G80	DH4DBH-L	44,530
4840	승용	현대	G80	DH4DBH-S	54,260
4841	승용	현대	G80	DH4DBH-SG	50,690
4842	승용	현대	G80	DH4DBH-SL	44,530
4843	승용	현대	G80	DH4DBH-SS	54,260
4844	승용	현대	G80	DH4DDE-G	50,090
4845	승용	현대	G80	DH4DDE-L	49,580
4846	승용	현대	G80	DH4DDF-G	54,860
4847	승용	현대	G80	DH4DDF-L	48,490
4848	승용	현대	G80	DH4DDG-G	54,770
4849	승용	현대	G80	DH4DDG-GS	55,680
4850	승용	현대	G80	DH4DDG-L	46,860
4851	승용	현대	G80	DH4DDG-S	57,590
4852	승용	현대	G80	DH4DDG-SS	59,590
4853	승용	현대	G80	DH4DDH-G	50,690
4854	승용	현대	G80	DH4DDH-L	44,530
4855	승용	현대	G80	DH4DDH-S	54,260
4856	승용	현대	G80	DH4DDH-SG	50,690
4857	승용	현대	G80	DH4DDH-SL	44,530
4858	승용	현대	G80	DH4DDH-SS	54,260
4859	승용	현대	G80	DH4EBE-S	50,290
4860	승용	현대	G80	DH4EBE-T	58,440
4861	승용	현대	G80	DH4EBF-S	53,430
4862	승용	현대	G80	DH4EBF-T	65,330
4863	승용	현대	G80	DH4EBG-G	58,100
4864	승용	현대	G80	DH4EBG-T	64,160
4865	승용	현대	G80	DH4EBH-G	53,630
4866	승용	현대	G80	DH4EBH-L	47,920
4867	승용	현대	G80	DH4EBH-S	57,200
4868	승용	현대	G80	DH4EBH-T	64,520

연번	차종	제 작 사	차 명	형 식	기준가격
4869	승용	현대	G80	DH4EDE-S	56,410
4870	승용	현대	G80	DH4EDE-T	67,600
4871	승용	현대	G80	DH4EDF-S	60,740
4872	승용	현대	G80	DH4EDF-T	68,760
4873	승용	현대	G80	DH4EDG-S	60,590
4874	승용	현대	G80	DH4EDG-T	68,900
4875	승용	현대	G80	DH4EDH-G	53,630
4876	승용	현대	G80	DH4EDH-L	47,920
4877	승용	현대	G80	DH4EDH-S	57,200
4878	승용	현대	G80	DH4EDH-T	64,520
4879	승용	현대	G90	HI4ADE-S9	103,520
4880	승용	현대	G90	HI4DDE-S9	99,950
4881	승용	현대	G90	HI4HDE-T9	107,980
4882	승용	현대	G90	HI5ABE-L8	73,620
4883	승용	현대	G90	HI5ADE-G9	87,000
4884	승용	현대	G90	HI5ADE-L8	73,620
4885	승용	현대	G90	HI5ADE-S9	103,520
4886	승용	현대	G90	HI5DBE-L8	70,050
4887	승용	현대	G90	HI5DDE-G9	83,440
4888	승용	현대	G90	HI5DDE-L8	70,050
4889	승용	현대	G90	HI5DDE-S9	99,950
4890	승용	현대	G90	HI5HDE-T9	107,980
4891	승용	현대	G90LIMOUSINE	HIL4HDE-T	141,000
4892	승용	현대	G90LIMOUSINE	HIL5HDE-T	141,000
4893	승용	현대	i30	FD-16-A1	13,400
4894	승용	현대	i30	FD-16-A2	13,360
4895	승용	현대	i30	FD-16-A3	12,650
4896	승용	현대	i30	FD-16-A4	12,590
4897	승용	현대	i30	FD-16-A5	13,060
4898	승용	현대	i30	FD-16GS-A1	14,150
4899	승용	현대	i30	FD-16GS-A2	14,070
4900	승용	현대	i30	FD-16GS-A3	13,920
4901	승용	현대	i30	FD-16GS-A4	13,840
4902	승용	현대	i30	FD-16GS-A6	13,830
4903	승용	현대	i30	FD-16GS-M1	13,350
4904	승용	현대	i30	FD-16GS-M2	13,000
4905	승용	현대	i30	FD-16GS-M3	12,520
4906	승용	현대	i30	FD-16GS-M4	12,550
4907	승용	현대	i30	FD-16GS-M6	14,690
4908	승용	현대	i30	FD-16-M1	12,240
4909	승용	현대	i30	FD-16-M2	11,550
4910	승용	현대	i30	FD-16-M3	11,430
4911	승용	현대	i30	FD-16-M4	12,480
4912	승용	현대	i30	FD-20GS-A1	16,090
4913	승용	현대	i30	FD-20GS-A2	17,110
4914	승용	현대	i30	FD-20GS-A3	16,960
4915	승용	현대	i30	FD-20GS-A4	17,550
4916	승용	현대	i30	FD-20GS-A6	16,470
4917	승용	현대	i30	FD-20GS-M1	13,620
4918	승용	현대	i30	FD-20GS-M2	13,740
4919	승용	현대	i30	FD-20GS-M3	13,450
4920	승용	현대	i30	FD-20GS-M4	13,590
4921	승용	현대	i30	FD-20GS-M6	15,020
4922	승용	현대	i30	FD-D16-A1	15,550
4923	승용	현대	i30	FD-D16-A2	15,050
4924	승용	현대	i30	FD-D16GS-A1	16,810



연번	차종	제 작 사	차 명	형 식	기준가격
4925	승용	현대	i30	FD-D16GS-A2	16,870
4926	승용	현대	i30	FD-D16GS-A3	16,180
4927	승용	현대	i30	FD-D16GS-A4	16,310
4928	승용	현대	i30	FD-D16GS-A6	15,470
4929	승용	현대	i30	FD-D16GS-A8	16,410
4930	승용	현대	i30	FD-D16GS-M1	15,490
4931	승용	현대	i30	FD-D16GS-M2	15,260
4932	승용	현대	i30	FD-D16GS-M3	15,390
4933	승용	현대	i30	FD-D16GS-M4	15,510
4934	승용	현대	i30	FD-D16GS-M6	16,530
4935	승용	현대	i30	FD-D16GS-M8	17,620
4936	승용	현대	i30	FD-D16-M1	14,470
4937	승용	현대	i30	FD-D16-M2	13,610
4938	승용	현대	i30	GD5CBA-G	16,550
4939	승용	현대	i30	GD5CBA-G-E	17,400
4940	승용	현대	i30	GD5CBA-S	18,000
4941	승용	현대	i30	GD5CBB-G	16,690
4942	승용	현대	i30	GD5CBB-S	17,160
4943	승용	현대	i30	GD5CBC-G	15,600
4944	승용	현대	i30	GD5CBE-G	15,680
4945	승용	현대	i30	GD5HAF-S	18,090
4946	승용	현대	i30	GD5HAG-S	16,530
4947	승용	현대	i30	GD5HBE-S	20,720
4948	승용	현대	i30	GD5HBF-G	19,010
4949	승용	현대	i30	GD5HBF-S	19,420
4950	승용	현대	i30	GD5HBG-G	17,220
4951	승용	현대	i30	GD5HBG-S	20,880
4952	승용	현대	i30	GD5UAA-G	17,000
4953	승용	현대	i30	GD5UAB-G	17,400
4954	승용	현대	i30	GD5UAC-G	16,600
4955	승용	현대	i30	GD5UAD-G	17,470
4956	승용	현대	i30	GD5UAE-G	18,800
4957	승용	현대	i30	GD5UBA-G	17,090
4958	승용	현대	i30	GD5UBA-S	20,180
4959	승용	현대	i30	GD5UBB-G	17,710
4960	승용	현대	i30	GD5UBB-S	19,630
4961	승용	현대	i30	GD5UBC-G	20,320
4962	승용	현대	i30	GD5UBD-G	21,100
4963	승용	현대	i30	GD5UBE-G	21,420
4964	승용	현대	i30	GD5UGF-G-I	18,680
4965	승용	현대	i30	GD5UGF-G-I-2	23,260
4966	승용	현대	i30	GD5UGF-S-I	20,500
4967	승용	현대	i30	GD5UGG-G-I	18,550
4968	승용	현대	i30	GD5UGG-S-I	21,460
4969	승용	현대	i30	PD5AGA-G	18,270
4970	승용	현대	i30	PD5AGA-L	21,410
4971	승용	현대	i30	PD5AGA-S	20,800
4972	승용	현대	i30	PD5AGB-L	16,860
4973	승용	현대	i30	PD5AGC-L-6	16,860
4974	승용	현대	i30	PD5AGD-L-6	22,070
4975	승용	현대	i30	PD5CAC-T-8	21,620
4976	승용	현대	i30	PD5CAD-T-8	20,070
4977	승용	현대	i30	PD5CGA-T8	22,860
4978	승용	현대	i30	PD5CGB-T8	22,045
4979	승용	현대	i30	PD5CGC-T-8	21,620
4980	승용	현대	i30	PD5CGD-T-8	21,620

연번	차종	제 작 사	차 명	형 식	기준가격
4981	승용	현대	i30	PD5DGA-G	19,900
4982	승용	현대	i30	PD5DGA-S	22,000
4983	승용	현대	i30	PD5DGB-G	19,360
4984	승용	현대	i30	PD5DGB-S	22,210
4985	승용	현대	i30cw	FDW-16-A1	13,650
4986	승용	현대	i30cw	FDW-16-A2	13,560
4987	승용	현대	i30cw	FDW-16-A2S	16,580
4988	승용	현대	i30cw	FDW-16-A3	13,410
4989	승용	현대	i30cw	FDW-16-A4	14,040
4990	승용	현대	i30cw	FDW-16G5-A1	14,030
4991	승용	현대	i30cw	FDW-16GS-A1	14,430
4992	승용	현대	i30cw	FDW-16GS-A1S	15,230
4993	승용	현대	i30cw	FDW-16GS-A2	14,400
4994	승용	현대	i30cw	FDW-16GS-A2S	14,890
4995	승용	현대	i30cw	FDW-16GS-A3	14,220
4996	승용	현대	i30cw	FDW-16GS-A3S	15,100
4997	승용	현대	i30cw	FDW-16GS-A5	15,220
4998	승용	현대	i30cw	FDW-16GS-A5S	16,150
4999	승용	현대	i30cw	FDW-16GS-M1	12,700
5000	승용	현대	i30cw	FDW-16GS-M1S	13,550
5001	승용	현대	i30cw	FDW-16GS-M2	13,020
5002	승용	현대	i30cw	FDW-16GS-M2S	13,460
5003	승용	현대	i30cw	FDW-16-M1	12,430
5004	승용	현대	i30cw	FDW-16-M2	11,680
5005	승용	현대	i30cw	FDW-16-M3	12,700
5006	승용	현대	i30cw	FDW-20GS-A1	15,100
5007	승용	현대	i30cw	FDW-20GS-A1S	18,310
5008	승용	현대	i30cw	FDW-20GS-A2	17,260
5009	승용	현대	i30cw	FDW-20GS-A2S	18,080
5010	승용	현대	i30cw	FDW-20GS-A4	17,310
5011	승용	현대	i30cw	FDW-20GS-A4S	17,690
5012	승용	현대	i30cw	FDW-D16-A1	15,900
5013	승용	현대	i30cw	FDW-D16GS-A1	16,560
5014	승용	현대	i30cw	FDW-D16GS-A1S	18,050
5015	승용	현대	i30cw	FDW-D16GS-A2	17,060
5016	승용	현대	i30cw	FDW-D16GS-A2S	16,350
5017	승용	현대	i30cw	FDW-D16GS-A4	18,160
5018	승용	현대	i30cw	FDW-D16GS-A4S	19,290
5019	승용	현대	i30cw	FDW-D16GS-A6	19,570
5020	승용	현대	i30cw	FDW-D16GS-A6S	19,930
5021	승용	현대	i30cw	FDW-D16GS-M1	15,480
5022	승용	현대	i30cw	FDW-D16GS-M1S	16,330
5023	승용	현대	i30cw	FDW-D16GS-M2	15,400
5024	승용	현대	i30cw	FDW-D16GS-M2S	16,590
5025	승용	현대	i30cw	FDW-D16GS-M4	17,260
5026	승용	현대	i30cw	FDW-D16GS-M4S	17,500
5027	승용	현대	i30cw	FDW-D16GS-M6	18,040
5028	승용	현대	i30cw	FDW-D16GS-M6S	18,410
5029	승용	현대	i30cw	FDW-D16-M1	14,400
5030	승용	현대	i40	VF8DBA-G	24,800
5031	승용	현대	i40	VF8DBA-S	24,900
5032	승용	현대	i40	VF8DBA-T	28,200
5033	승용	현대	i40	VF8DBB-G	22,870
5034	승용	현대	i40	VF8DBB-S	26,600
5035	승용	현대	i40	VF8DBC-S	27,470
5036	승용	현대	i40	VF8DBE-G	24,010

연번	차종	제 작 사	차 명	형 식	기준가격
5037	승용	현대	i40	VF8DBE-S	25,340
5038	승용	현대	i40	VF8DBG-G	25,520
5039	승용	현대	i40	VF8DBG-L	22,470
5040	승용	현대	i40	VF8DBG-S	29,830
5041	승용	현대	i40	VF8DBH-G	22,140
5042	승용	현대	i40	VF8DBH-L	23,710
5043	승용	현대	i40	VF8DBH-S	27,950
5044	승용	현대	i40	VF8DBI-G-78	20,220
5045	승용	현대	i40	VF8DBI-L-6	22,360
5046	승용	현대	i40	VF8DBI-L-78	23,490
5047	승용	현대	i40	VF8DBJ-G7	25,500
5048	승용	현대	i40	VF8DBJ-L6	23,160
5049	승용	현대	i40	VF8DBJ-L7	23,410
5050	승용	현대	i40	VF8UBA-G	25,500
5051	승용	현대	i40	VF8UBA-S	26,990
5052	승용	현대	i40	VF8UBA-T	29,690
5053	승용	현대	i40	VF8UBB-G	24,440
5054	승용	현대	i40	VF8UBB-S	27,720
5055	승용	현대	i40	VF8UBC-G	25,610
5056	승용	현대	i40	VF8UBC-S	28,570
5057	승용	현대	i40	VF8UBD-S	27,650
5058	승용	현대	i40	VF8UBE-G	23,520
5059	승용	현대	i40	VF8UBE-S	28,340
5060	승용	현대	i40	VF8UBG-G	28,430
5061	승용	현대	i40	VF8UBG-L	23,540
5062	승용	현대	i40	VF8UBG-S	30,510
5063	승용	현대	i40	VF8UBH-G	27,460
5064	승용	현대	i40	VF8UBH-L	25,860
5065	승용	현대	i40	VF8UBH-S	29,130
5066	승용	현대	i40	VF8UBI-G-78	22,230
5067	승용	현대	i40	VF8UBI-L-6	22,870
5068	승용	현대	i40	VF8UBI-L-78	23,980
5069	승용	현대	i40	VFW-DB1-D	22,800
5070	승용	현대	i40	VFW-DB1-G	24,100
5071	승용	현대	i40	VFW-DB1-H	26,700
5072	승용	현대	i40	VFW-UB1-D	22,700
5073	승용	현대	i40	VFW-UB1-G	26,550
5074	승용	현대	i40	VFW-UB1-H	28,030
5075	승용	현대	i40Saloon	VF4DBA-G	21,290
5076	승용	현대	i40Saloon	VF4DBA-S	23,250
5077	승용	현대	i40Saloon	VF4DBA-T	22,150
5078	승용	현대	i40Saloon	VF4DBB-G	21,550
5079	승용	현대	i40Saloon	VF4DBB-S	24,480
5080	승용	현대	i40Saloon	VF4DBC-G	22,340
5081	승용	현대	i40Saloon	VF4DBC-S	25,250
5082	승용	현대	i40Saloon	VF4DBE-G	20,520
5083	승용	현대	i40Saloon	VF4DBE-S	25,000
5084	승용	현대	i40Saloon	VF4DBG-G	25,260
5085	승용	현대	i40Saloon	VF4DBG-L	19,180
5086	승용	현대	i40Saloon	VF4DBG-S	23,700
5087	승용	현대	i40Saloon	VF4DBH-G	26,180
5088	승용	현대	i40Saloon	VF4DBH-L	22,680
5089	승용	현대	i40Saloon	VF4DBH-S	26,130
5090	승용	현대	i40Saloon	VF4DBI-G-78	23,910
5091	승용	현대	i40Saloon	VF4DBI-L-6	21,550
5092	승용	현대	i40Saloon	VF4DBI-L-78	22,390

연번	차종	제 작 사	차 명	형 식	기준가격
5093	승용	현대	i40Saloon	VF4DBJ-G7	25,680
5094	승용	현대	i40Saloon	VF4DBJ-L6	22,740
5095	승용	현대	i40Saloon	VF4DBJ-L7	22,740
5096	승용	현대	i40Saloon	VF4UBA-G	22,010
5097	승용	현대	i40Saloon	VF4UBA-S	23,970
5098	승용	현대	i40Saloon	VF4UBA-T	27,370
5099	승용	현대	i40Saloon	VF4UBB-G	22,690
5100	승용	현대	i40Saloon	VF4UBB-S	28,200
5101	승용	현대	i40Saloon	VF4UBC-G	23,480
5102	승용	현대	i40Saloon	VF4UBC-S	26,750
5103	승용	현대	i40Saloon	VF4UBD-G	25,340
5104	승용	현대	i40Saloon	VF4UBD-S	26,740
5105	승용	현대	i40Saloon	VF4UBE-G	22,340
5106	승용	현대	i40Saloon	VF4UBE-S	25,240
5107	승용	현대	i40Saloon	VF4UBG-G	27,590
5108	승용	현대	i40Saloon	VF4UBG-L	22,720
5109	승용	현대	i40Saloon	VF4UBG-S	30,610
5110	승용	현대	i40Saloon	VF4UBH-G	26,450
5111	승용	현대	i40Saloon	VF4UBH-S	28,400
5112	승용	현대	i40Saloon	VF4UBI-G-78	26,140
5113	승용	현대	i40Saloon	VF4UBI-L-78	23,830
5114	승용	현대	i40Saloon	VF8DBC-S	30,460
5115	승용	현대	i40Saloon	VF8UBC-G	25,360
5116	승용	현대	i40Saloon	VF8UBD-G	27,330
5117	승용	현대	i40Saloon	VF8UBD-S	28,150
5118	승용	현대	i40Saloon	VF-DB1D	21,800
5119	승용	현대	i40Saloon	VF-DB1G	23,600
5120	승용	현대	i40Saloon	VF-DB1H	25,140
5121	승용	현대	i40Saloon	VF-UB1D-L9	23,470
5122	승용	현대	i40Saloon	VF-UB1G-L9	24,800
5123	승용	현대	i40Saloon	VF-UB1H-L9	26,700
5124	승용	현대	NF쏘나타	20DSL-A1	15,300
5125	승용	현대	NF쏘나타	20GL-M3	16,040
5126	승용	현대	NF쏘나타	20GS-H1	17,300
5127	승용	현대	NF쏘나타	20GS-H1S	15,700
5128	승용	현대	NF쏘나타	24GS-A1	21,840
5129	승용	현대	NF쏘나타	24GS-A50SNA	22,600
5130	승용	현대	NF쏘나타	G20B2-A3	16,020
5131	승용	현대	NF쏘나타	G20B2-A4	18,000
5132	승용	현대	NF쏘나타	L20J10-A3	17,590
5133	승용	현대	YF쏘나타	YF-BB6AB-1	19,440
5134	승용	현대	YF쏘나타	YF-BB6MB-1	17,620
5135	승용	현대	YF쏘나타	YF-BC6AB-1	21,020
5136	승용	현대	YF쏘나타	YF-DC6AA-1	28,660
5137	승용	현대	YF쏘나타	YF-DC6AB-1	28,550
5138	승용	현대	YF쏘나타	YF-MBE5AB-1	13,860
5139	승용	현대	YF쏘나타	YF-MCA5MB-1	13,220
5140	승용	현대	YF쏘나타	YF-MCC5AB-1	14,220
5141	승용	현대	YF쏘나타	YF-MCD5AB-1	15,820
5142	승용	현대	YF쏘나타	YF-MCDSAA-1	19,500
5143	승용	현대	YF쏘나타	YF-MCS5AB-1	14,160
5144	승용	현대	YF쏘나타택시렌탈	YF-MCD5AB-1	14,930
5145	승용	현대	갤로퍼	HPB-2	14,710
5146	승용	현대	갤로퍼	HPB-4	13,710
5147	승용	현대	갤로퍼	HPJ-1	13,600
5148	승용	현대	갤로퍼	HPJ-15	12,420

연번	차종	제 작 사	차 명	형 식	기준가격
5149	승용	현대	갤로퍼	HPJ-16	12,420
5150	승용	현대	갤로퍼	HPJ-3	13,600
5151	승용	현대	갤로퍼	HPJ-3A	12,420
5152	승용	현대	갤로퍼	HPJ-6B	16,860
5153	승용	현대	갤로퍼 II	HPJ-10	15,780
5154	승용	현대	갤로퍼 II	HPJ-10B	17,740
5155	승용	현대	갤로퍼 II	HPJ-11	17,700
5156	승용	현대	갤로퍼 II	HPJ-11B	19,670
5157	승용	현대	갤로퍼 II	HPJ-12	15,780
5158	승용	현대	갤로퍼 II	HPJ-12B	17,740
5159	승용	현대	갤로퍼 II	HPJ-13	15,110
5160	승용	현대	갤로퍼 II	HPJ-14	12,420
5161	승용	현대	갤로퍼 II	HPJ-17	14,900
5162	승용	현대	갤로퍼 II	HPJ-17B	16,860
5163	승용	현대	갤로퍼 II	HPJ-2	21,510
5164	승용	현대	갤로퍼 II	HPJ-2B	23,480
5165	승용	현대	갤로퍼 II	HPJ-4	21,510
5166	승용	현대	갤로퍼 II	HPJ-4B	23,480
5167	승용	현대	갤로퍼 II	HPJ-5	10,790
5168	승용	현대	갤로퍼 II	HPJ-5B	16,860
5169	승용	현대	갤로퍼 II	HPJ-6	14,900
5170	승용	현대	갤로퍼 II	HPJ-9	17,360
5171	승용	현대	갤로퍼 II	HPJ-9B	22,900
5172	승용	현대	갤로퍼 II	QA-25IC7W-A2	20,420
5173	승용	현대	갤로퍼 II	QA-25IC7W-A4	19,180
5174	승용	현대	갤로퍼 II	QA-25IC7W-M2	15,900
5175	승용	현대	갤로퍼 II	QA-25IC7W-M4	15,700
5176	승용	현대	갤로퍼 II	QA-25TC7W-A2	17,070
5177	승용	현대	갤로퍼 II	QA-25TC7W-A4	15,130
5178	승용	현대	갤로퍼 II	QA-25TC7W-A5	12,750
5179	승용	현대	갤로퍼 II	QA-25TC7W-M2	17,000
5180	승용	현대	갤로퍼 II	QA-25TC7W-M4	14,240
5181	승용	현대	그랜드스타렉스	TQ9JBO-G	24,540
5182	승용	현대	그랜드스타렉스	TQ9JBO-H	25,860
5183	승용	현대	그랜드스타렉스	TQ9JBO-K	27,400
5184	승용	현대	그랜드스타렉스	TQ9JBP-G	27,540
5185	승용	현대	그랜드스타렉스	TQ9JBP-H	25,860
5186	승용	현대	그랜드스타렉스	TQ9JBP-K	27,400
5187	승용	현대	그랜드스타렉스	TQ9JDO-G	26,270
5188	승용	현대	그랜드스타렉스	TQ9JDO-H	27,590
5189	승용	현대	그랜드스타렉스	TQ9JDO-K	30,250
5190	승용	현대	그랜드스타렉스	TQ9JDP-G	26,650
5191	승용	현대	그랜드스타렉스	TQ9JDP-H	27,590
5192	승용	현대	그랜드스타렉스	TQ9JDP-K	29,130
5193	승용	현대	그랜드스타렉스교통사고조사차	TQ-PTI9A-E531	22,840
5194	승용	현대	그랜드스타렉스리무진	TQH6JBP-K	22,040
5195	승용	현대	그랜드스타렉스리무진	TQH6JDP-K	54,800
5196	승용	현대	그랜드스타렉스리무진	TQH9JBP-K	20,600
5197	승용	현대	그랜드스타렉스리무진	TQH9JDP-K	42,900
5198	승용	현대	그랜드스타렉스리무진	TQN6JBP-K	48,920
5199	승용	현대	그랜드스타렉스리무진	TQN6JDP-K	50,620
5200	승용	현대	그랜드스타렉스리무진	TQN9JBP-K	36,920
5201	승용	현대	그랜드스타렉스리무진	TQN9JDP-K	38,650
5202	승용	현대	그랜저	GR	16,810
5203	승용	현대	그랜저	GR3-P-AS	23,540
5204	승용	현대	그랜저	GR4	20,810

연번	차종	제 작 사	차 명	형 식	기준가격
5205	승용	현대	그랜저	GR4-P	18,780
5206	승용	현대	그랜저	GR4-P-AS	22,630
5207	승용	현대	그랜저	GR-A-P	17,180
5208	승용	현대	그랜저	GR-A-P-AS	17,180
5209	승용	현대	그랜저	HG4CBA-L	28,450
5210	승용	현대	그랜저	HG4CBA-T	34,830
5211	승용	현대	그랜저	HG4CBB-L	27,740
5212	승용	현대	그랜저	HG4CBB-T	34,620
5213	승용	현대	그랜저	HG4CBF-L	28,100
5214	승용	현대	그랜저	HG4CBF-T	34,630
5215	승용	현대	그랜저	HG4CBH-L7	28,590
5216	승용	현대	그랜저	HG4CBH-L8	30,100
5217	승용	현대	그랜저	HG4CBH-T8	35,220
5218	승용	현대	그랜저	HG4CBI-L7	27,800
5219	승용	현대	그랜저	HG4CBI-L8	29,600
5220	승용	현대	그랜저	HG4CBI-T8	34,210
5221	승용	현대	그랜저	HG4CBK-L7	27,400
5222	승용	현대	그랜저	HG4CBK-L8	28,200
5223	승용	현대	그랜저	HG4CBK-T8	36,110
5224	승용	현대	그랜저	HG4EBA-L	31,180
5225	승용	현대	그랜저	HG4EBB-L	30,800
5226	승용	현대	그랜저	HG4EBF-L	30,800
5227	승용	현대	그랜저	HG4EBG-G	33,490
5228	승용	현대	그랜저	HG4EBG-L	31,270
5229	승용	현대	그랜저	HG4EBG-S	36,150
5230	승용	현대	그랜저	HG4EBH-G	34,050
5231	승용	현대	그랜저	HG4EBH-L	31,650
5232	승용	현대	그랜저	HG4EBH-S	37,640
5233	승용	현대	그랜저	HG4EBI-G	33,190
5234	승용	현대	그랜저	HG4EBI-L	30,810
5235	승용	현대	그랜저	HG4EBI-S	32,550
5236	승용	현대	그랜저	HG4EBK-G	29,260
5237	승용	현대	그랜저	HG4EBK-L	30,800
5238	승용	현대	그랜저	HG4EBK-S	34,090
5239	승용	현대	그랜저	HG4EBK-SPC	33,550
5240	승용	현대	그랜저	HG4GBA-T	38,810
5241	승용	현대	그랜저	HG4GBB-T	38,000
5242	승용	현대	그랜저	HG4GBF-T	37,720
5243	승용	현대	그랜저	HG4NBA-J	26,820
5244	승용	현대	그랜저	HG4NBA-P	24,500
5245	승용	현대	그랜저	HG4NBA-T	21,130
5246	승용	현대	그랜저	HG4NBB-J	26,730
5247	승용	현대	그랜저	HG4NBB-P	23,720
5248	승용	현대	그랜저	HG4NBB-X	23,570
5249	승용	현대	그랜저	HG4NBC-J	25,670
5250	승용	현대	그랜저	HG4NBC-P	25,590
5251	승용	현대	그랜저	HG4NBC-X	22,250
5252	승용	현대	그랜저	HG4NBF-J	27,980
5253	승용	현대	그랜저	HG4NBF-P	27,500
5254	승용	현대	그랜저	HG4NBF-X	23,730
5255	승용	현대	그랜저	HG4NBH-J	29,790
5256	승용	현대	그랜저	HG4NBH-P	26,490
5257	승용	현대	그랜저	HG4NBH-X	24,370
5258	승용	현대	그랜저	HG4NBI-J	28,080
5259	승용	현대	그랜저	HG4NBI-P	25,340
5260	승용	현대	그랜저	HG4NBI-X	24,410

연번	차종	제 작 사	차 명	형 식	기준가격
5261	승용	현대	그랜저	HG4NBK-J	29,220
5262	승용	현대	그랜저	HG4NBK-P	28,050
5263	승용	현대	그랜저	HG4NBK-X	24,100
5264	승용	현대	그랜저	HG4RBH-L7	30,680
5265	승용	현대	그랜저	HG4RBH-L8	32,860
5266	승용	현대	그랜저	HG4RBI-L7	29,860
5267	승용	현대	그랜저	HG4RBI-L8	33,040
5268	승용	현대	그랜저	HG4RBJ-L7	28,300
5269	승용	현대	그랜저	HG4RBJ-L8	33,310
5270	승용	현대	그랜저	HG4RBK-L7	29,750
5271	승용	현대	그랜저	HG4RBK-L8	31,380
5272	승용	현대	그랜저	HGCB1-L	27,600
5273	승용	현대	그랜저	HGCB1-T	33,800
5274	승용	현대	그랜저	HGCB2-G	34,260
5275	승용	현대	그랜저	HGCBAL	30,900
5276	승용	현대	그랜저	HGEB1-G	32,500
5277	승용	현대	그랜저	HGEB1-L	30,950
5278	승용	현대	그랜저	HGEB1-S	32,930
5279	승용	현대	그랜저	HGEBA-G	34,920
5280	승용	현대	그랜저	HGEBA-L	31,440
5281	승용	현대	그랜저	HGEBA-S	38,380
5282	승용	현대	그랜저	HGGB1-T	38,500
5283	승용	현대	그랜저	HGNB1-A	21,070
5284	승용	현대	그랜저	HGNB1-J	28,600
5285	승용	현대	그랜저	HGNB1-P	30,270
5286	승용	현대	그랜저	HGNB2-A	23,300
5287	승용	현대	그랜저	HGNB2-J	27,960
5288	승용	현대	그랜저	HGNB2-P	27,880
5289	승용	현대	그랜저	IG4CBAG	23,630
5290	승용	현대	그랜저	IG4CBAH-8	30,680
5291	승용	현대	그랜저	IG4CBAH-9	30,680
5292	승용	현대	그랜저	IG4CBAL-7	27,770
5293	승용	현대	그랜저	IG4CBAL-8	30,300
5294	승용	현대	그랜저	IG4CBAT	36,310
5295	승용	현대	그랜저	IG4CBBG	23,630
5296	승용	현대	그랜저	IG4CBBH-8	30,700
5297	승용	현대	그랜저	IG4CBBH-9	32,920
5298	승용	현대	그랜저	IG4CBBL-7	27,380
5299	승용	현대	그랜저	IG4CBBL-8	30,300
5300	승용	현대	그랜저	IG4CBBT	36,310
5301	승용	현대	그랜저	IG4CBCG	23,680
5302	승용	현대	그랜저	IG4CBCH-8	31,010
5303	승용	현대	그랜저	IG4CBCH-9	30,340
5304	승용	현대	그랜저	IG4CBCL-7	29,020
5305	승용	현대	그랜저	IG4CBCL-8	28,690
5306	승용	현대	그랜저	IG4CBCT	36,145
5307	승용	현대	그랜저	IG4CBEG	23,680
5308	승용	현대	그랜저	IG4CBEH-8	31,790
5309	승용	현대	그랜저	IG4CBEH-9	32,800
5310	승용	현대	그랜저	IG4CBEL-7	29,400
5311	승용	현대	그랜저	IG4CBEL-8	30,670
5312	승용	현대	그랜저	IG4CBEL-9	29,400
5313	승용	현대	그랜저	IG4CBET	36,230
5314	승용	현대	그랜저	IG4EBAG-8	32,300
5315	승용	현대	그랜저	IG4EBAG-8R	24,630
5316	승용	현대	그랜저	IG4EBAG-9	34,580

연번	차종	제 작 사	차 명	형 식	기준가격
5317	승용	현대	그랜저	IG4EBAG-9R	25,420
5318	승용	현대	그랜저	IG4EBAS	36,540
5319	승용	현대	그랜저	IG4EBBG-8	32,300
5320	승용	현대	그랜저	IG4EBBG-8R	24,630
5321	승용	현대	그랜저	IG4EBBG-9	32,270
5322	승용	현대	그랜저	IG4EBBG-9R	24,630
5323	승용	현대	그랜저	IG4EBBS	36,700
5324	승용	현대	그랜저	IG4EBCG-8	32,780
5325	승용	현대	그랜저	IG4EBCG-8R	24,680
5326	승용	현대	그랜저	IG4EBCG-9	32,080
5327	승용	현대	그랜저	IG4EBCG-9R	26,650
5328	승용	현대	그랜저	IG4EBCS	34,800
5329	승용	현대	그랜저	IG4EBEG-8	32,080
5330	승용	현대	그랜저	IG4EBEG-8R	24,770
5331	승용	현대	그랜저	IG4EBEG-9	32,080
5332	승용	현대	그랜저	IG4EBEG-9R	24,680
5333	승용	현대	그랜저	IG4EBES	35,200
5334	승용	현대	그랜저	IG4GBBS-9	35,580
5335	승용	현대	그랜저	IG4GBCS-9	38,640
5336	승용	현대	그랜저	IG4GBES-9	38,640
5337	승용	현대	그랜저	IG4NBAG	24,400
5338	승용	현대	그랜저	IG4NBAP-7	26,000
5339	승용	현대	그랜저	IG4NBAP-8	26,400
5340	승용	현대	그랜저	IG4NBAS-7	23,270
5341	승용	현대	그랜저	IG4NBAS-7X	25,610
5342	승용	현대	그랜저	IG4NBAS-8	28,090
5343	승용	현대	그랜저	IG4NBBG	23,810
5344	승용	현대	그랜저	IG4NBBP-7	26,000
5345	승용	현대	그랜저	IG4NBBP-8	26,400
5346	승용	현대	그랜저	IG4NBBS-7	28,090
5347	승용	현대	그랜저	IG4NBBS-7X	25,520
5348	승용	현대	그랜저	IG4NBBS-8	32,300
5349	승용	현대	그랜저	IG4NBCBG	23,860
5350	승용	현대	그랜저	IG4NBCBS-7X	25,190
5351	승용	현대	그랜저	IG4NBCP-7	26,310
5352	승용	현대	그랜저	IG4NBCP-8	28,390
5353	승용	현대	그랜저	IG4NBCS-7	30,530
5354	승용	현대	그랜저	IG4NBCS-8	32,390
5355	승용	현대	그랜저	IG4NBEG	23,860
5356	승용	현대	그랜저	IG4NBEP-7	26,400
5357	승용	현대	그랜저	IG4NBEP-8	26,400
5358	승용	현대	그랜저	IG4NBES-7	28,810
5359	승용	현대	그랜저	IG4NBES-7X	25,810
5360	승용	현대	그랜저	IG4NBES-8	29,000
5361	승용	현대	그랜저	IG4NBFG	23,720
5362	승용	현대	그랜저	IG4NBFI-8	33,640
5363	승용	현대	그랜저	IG4NBFP-7	26,400
5364	승용	현대	그랜저	IG4NBFP-8	28,050
5365	승용	현대	그랜저	IG4NBFS-7	29,000
5366	승용	현대	그랜저	IG4RBAH-8	33,400
5367	승용	현대	그랜저	IG4RBAH-9	33,400
5368	승용	현대	그랜저	IG4RBAL-7	31,590
5369	승용	현대	그랜저	IG4RBAL-8	31,590
5370	승용	현대	그랜저	IG4RBBH-8	31,500
5371	승용	현대	그랜저	IG4RBBH-9	31,830
5372	승용	현대	그랜저	IG4RBBL-7	31,590



연번	차종	제 작 사	차 명	형 식	기준가격
5373	승용	현대	그랜저	IG4RBBL-8	31,590
5374	승용	현대	그랜저	IG4RBCBH-9	36,490
5375	승용	현대	그랜저	IG4RBCH-8	33,950
5376	승용	현대	그랜저	IG4RBCL-7	31,370
5377	승용	현대	그랜저	IG4RBCL-8	33,400
5378	승용	현대	그랜저	IG4RBEH-8	34,420
5379	승용	현대	그랜저	IG4RBEH-9	33,010
5380	승용	현대	그랜저	IG4RBEL-7	32,040
5381	승용	현대	그랜저	IG4RBEL-8	31,750
5382	승용	현대	그랜저	LX25D	25,910
5383	승용	현대	그랜저	LX25D-1	25,450
5384	승용	현대	그랜저	LX25D-3	26,070
5385	승용	현대	그랜저	LX2DL-A	19,070
5386	승용	현대	그랜저	LX2DL-A-P	19,700
5387	승용	현대	그랜저	LX2DL-A-P1	19,700
5388	승용	현대	그랜저	LX2DL-M	17,270
5389	승용	현대	그랜저	LX2DL-M-P	17,900
5390	승용	현대	그랜저	LX2DL-M-P-C	17,900
5391	승용	현대	그랜저	LX2DM-A	22,890
5392	승용	현대	그랜저	LX2DM-A-P	21,830
5393	승용	현대	그랜저	LX2DM-A-P1	22,890
5394	승용	현대	그랜저	LX2DM-M-P-C	20,370
5395	승용	현대	그랜저	LX-30SJ-A1	19,750
5396	승용	현대	그랜저	LX3D	26,630
5397	승용	현대	그랜저	LX3D-2	28,090
5398	승용	현대	그랜저	LX3D-4	28,090
5399	승용	현대	그랜저	LX3S	23,540
5400	승용	현대	그랜저	LX4S	22,630
5401	승용	현대	그랜저	LX5D-1	37,720
5402	승용	현대	그랜저	LX-M	17,270
5403	승용	현대	그랜저	LXTX24-1	14,450
5404	승용	현대	그랜저	LXTX24-2	17,710
5405	승용	현대	그랜저	LXTX24A-1	15,810
5406	승용	현대	그랜저	LXTX30-1	17,360
5407	승용	현대	그랜저	LXTX30-2	20,200
5408	승용	현대	그랜저	LX-TX30-A1	19,360
5409	승용	현대	그랜저	TG-27GL-A1	26,000
5410	승용	현대	그랜저	TG-27GL-A1S	27,170
5411	승용	현대	그랜저	TG-27GL-A2	26,220
5412	승용	현대	그랜저	TG-27GL-A2S	26,780
5413	승용	현대	그랜저	TG-27GS-A1	28,830
5414	승용	현대	그랜저	TG-27GS-A1S	29,440
5415	승용	현대	그랜저	TG-27GS-A2	28,920
5416	승용	현대	그랜저	TG-27GS-A2S	29,340
5417	승용	현대	그랜저	TG-27L-A1	24,420
5418	승용	현대	그랜저	TG-27L-A2	24,550
5419	승용	현대	그랜저	TG-27LPJSL-A2	24,240
5420	승용	현대	그랜저	TG-27LPTXL-A2	20,570
5421	승용	현대	그랜저	TG-33GS-A1	35,290
5422	승용	현대	그랜저	TG-33GS-A2	35,520
5423	승용	현대	그랜저	TG-38GS-A1	37,990
5424	승용	현대	그랜저	TG-G24A-0804	23,090
5425	승용	현대	그랜저	TG-G24A-0901	22,620
5426	승용	현대	그랜저	TG-G24A-0902	25,450
5427	승용	현대	그랜저	TG-G24A0-A1	23,480
5428	승용	현대	그랜저	TG-G24A0-A2	23,550

연번	차종	제 작 사	차 명	형 식	기준가격
5429	승용	현대	그랜저	TG-G24A-1001	24,340
5430	승용	현대	그랜저	TG-G24L0A-0801	24,090
5431	승용	현대	그랜저	TG-G27A-0804	25,230
5432	승용	현대	그랜저	TG-G27A-0901	25,180
5433	승용	현대	그랜저	TG-G27A-0902	26,830
5434	승용	현대	그랜저	TG-G27A-1001	27,510
5435	승용	현대	그랜저	TG-G27A-1002	27,360
5436	승용	현대	그랜저	TG-G27A-A4	24,620
5437	승용	현대	그랜저	TG-G27A-A5	24,530
5438	승용	현대	그랜저	TG-G27B-A4	26,440
5439	승용	현대	그랜저	TG-G27B-A5	26,240
5440	승용	현대	그랜저	TG-G27C-A4	28,860
5441	승용	현대	그랜저	TG-G27C-A5	28,890
5442	승용	현대	그랜저	TG-G27G0A-0801	26,740
5443	승용	현대	그랜저	TG-G27G0A-0803	27,330
5444	승용	현대	그랜저	TG-G27L0A-0801	24,900
5445	승용	현대	그랜저	TG-G27L0A-0803	25,050
5446	승용	현대	그랜저	TG-G27S0A-0801	29,870
5447	승용	현대	그랜저	TG-G27S0A-0803	29,750
5448	승용	현대	그랜저	TG-G33A	35,920
5449	승용	현대	그랜저	TG-G33A-0804	32,040
5450	승용	현대	그랜저	TG-G33A-0901	31,980
5451	승용	현대	그랜저	TG-G33A-0902	33,060
5452	승용	현대	그랜저	TG-G33A-1001	32,310
5453	승용	현대	그랜저	TG-G33C-A4	36,060
5454	승용	현대	그랜저	TG-G33C-A5	32,590
5455	승용	현대	그랜저	TG-G33T1A-0801	32,520
5456	승용	현대	그랜저	TG-G33T2A-0801	38,240
5457	승용	현대	그랜저	TG-G38C-A2	21,370
5458	승용	현대	그랜저	TG-G38C-A3	38,020
5459	승용	현대	그랜저	TG-G38C-A4	37,970
5460	승용	현대	그랜저	TG-H27G0A-0803	25,120
5461	승용	현대	그랜저	TG-L27J1A-0801	24,090
5462	승용	현대	그랜저	TG-L27J2A-0801	21,570
5463	승용	현대	그랜저	TG-L27JA-0804	23,450
5464	승용	현대	그랜저	TG-L27JA-0901	22,700
5465	승용	현대	그랜저	TG-L27JA-0902	24,480
5466	승용	현대	그랜저	TG-L27JA-1001	24,600
5467	승용	현대	그랜저	TG-L27J-A4	24,180
5468	승용	현대	그랜저	TG-L27J-A5	24,500
5469	승용	현대	그랜저	TG-L27J-A6	24,210
5470	승용	현대	그랜저	TG-L27JIA-0801	25,130
5471	승용	현대	그랜저	TG-L27TA-0804	20,630
5472	승용	현대	그랜저	TG-L27TA-0901	20,710
5473	승용	현대	그랜저	TG-L27TA-0902	20,190
5474	승용	현대	그랜저	TG-L27TA-1001	20,340
5475	승용	현대	그랜저	TG-L27X1A-0801	19,840
5476	승용	현대	그랜저	TG-L27X-A4	19,870
5477	승용	현대	그랜저	TG-L27X-A5	19,850
5478	승용	현대	그랜저	TG-L27X-A6	19,690
5479	승용	현대	그랜저	TG-LG27TA-0901	19,100
5480	승용	현대	그랜저XG	XG-20D-A1	17,870
5481	승용	현대	그랜저XG	XG-20D-A2	20,170
5482	승용	현대	그랜저XG	XG-20D-A3	19,550
5483	승용	현대	그랜저XG	XG-20D-M1	14,880
5484	승용	현대	그랜저XG	XG-20D-M2	14,880

연번	차종	제 작 사	차 명	형 식	기준가격
5485	승용	현대	그랜저XG	XG-20D-M3	16,280
5486	승용	현대	그랜저XG	XG-25D-A1	20,180
5487	승용	현대	그랜저XG	XG-25D-A2	20,200
5488	승용	현대	그랜저XG	XG-25D-A3	22,620
5489	승용	현대	그랜저XG	XG-25D-M1	18,720
5490	승용	현대	그랜저XG	XG-30D-A1	24,090
5491	승용	현대	그랜저XG	XG-30D-A2	25,010
5492	승용	현대	그랜저XGLPG	XG-27DJ-A1	18,900
5493	승용	현대	그랜저택시렌탈	HG4NBC-P	23,570
5494	승용	현대	그랜저택시렌탈	HG4NBF-P	23,570
5495	승용	현대	그랜저택시렌탈	HGNB1-P	23,400
5496	승용	현대	그랜저택시렌탈	HGNB2-P	23,610
5497	승용	현대	그랜저택시렌탈	TG-L27TA-0804	20,020
5498	승용	현대	그랜저택시렌탈	TG-L27TA-0901	19,980
5499	승용	현대	뉴EF쏘나타	YS-18D-A10	12,460
5500	승용	현대	뉴EF쏘나타	YS-18D-A4	12,360
5501	승용	현대	뉴EF쏘나타	YS-18D-A7	13,310
5502	승용	현대	뉴EF쏘나타	YS-18D-A8	12,360
5503	승용	현대	뉴EF쏘나타	YS-18D-M10	11,470
5504	승용	현대	뉴EF쏘나타	YS-18D-M4	12,630
5505	승용	현대	뉴EF쏘나타	YS-18D-M7	12,460
5506	승용	현대	뉴EF쏘나타	YS-18D-M8	11,520
5507	승용	현대	뉴EF쏘나타	YS-20DG-A1	16,600
5508	승용	현대	뉴EF쏘나타	YS-20DG-A2	17,840
5509	승용	현대	뉴EF쏘나타	YS-20DG-A3	17,580
5510	승용	현대	뉴EF쏘나타	YS-20DG-A4	16,220
5511	승용	현대	뉴EF쏘나타	YS-20DG-A5	16,100
5512	승용	현대	뉴EF쏘나타	YS-20DG-M1	13,340
5513	승용	현대	뉴EF쏘나타	YS-20DI-A1	14,410
5514	승용	현대	뉴EF쏘나타	YS-20DI-A2	15,440
5515	승용	현대	뉴EF쏘나타	YS-20DI-A3	15,510
5516	승용	현대	뉴EF쏘나타	YS-20DI-A4	14,710
5517	승용	현대	뉴EF쏘나타	YS-20DI-A5	14,110
5518	승용	현대	뉴EF쏘나타	YS-20DI-M1	13,950
5519	승용	현대	뉴EF쏘나타	YS-20DI-M2	15,190
5520	승용	현대	뉴EF쏘나타	YS-20DI-M3	14,170
5521	승용	현대	뉴EF쏘나타	YS-20DI-M4	13,320
5522	승용	현대	뉴EF쏘나타	YS-25DG-A1	16,570
5523	승용	현대	뉴EF쏘나타CVT	YS-20D-C2	17,270
5524	승용	현대	뉴EF쏘나타CVT	YS-20D-C3	14,490
5525	승용	현대	뉴EF쏘나타CVT	YS-20D-C4	16,680
5526	승용	현대	뉴EF쏘나타CVT	YS-20D-C5	16,590
5527	승용	현대	뉴EF쏘나타CVT	YS-20D-C6	15,320
5528	승용	현대	뉴EF쏘나타CVT	YS-20DG-C1	17,260
5529	승용	현대	뉴EF쏘나타LPG	YS-20SJ-A1	13,280
5530	승용	현대	뉴EF쏘나타LPG	YS-20SJ-A2	14,330
5531	승용	현대	뉴EF쏘나타LPG	YS-20SJ-A3	13,950
5532	승용	현대	뉴EF쏘나타LPG	YS-20SJ-A5	14,020
5533	승용	현대	뉴EF쏘나타LPG	YS-20SJ-A6	14,490
5534	승용	현대	뉴EF쏘나타LPG	YS-20SJ-A7	13,180
5535	승용	현대	뉴EF쏘나타LPG	YS-20TF-A1	10,280
5536	승용	현대	뉴EF쏘나타LPG	YS-20TF-A2	11,560
5537	승용	현대	뉴EF쏘나타LPG	YS-20TF-A3	12,230
5538	승용	현대	뉴EF쏘나타LPG	YS-20TF-A4	11,630
5539	승용	현대	뉴EF쏘나타LPG	YS-20TF-A5	11,100
5540	승용	현대	뉴EF쏘나타LPG	YS-20TF-A6	11,080

연번	차종	제 작 사	차 명	형 식	기준가격
5541	승용	현대	뉴EF쏘나타LPG	YS-20TF-A7	9,380
5542	승용	현대	뉴EF쏘나타LPG	YS-20TF-M1	10,200
5543	승용	현대	뉴EF쏘나타LPG	YS-20TF-M2	8,910
5544	승용	현대	뉴EF쏘나타LPG	YS-20TF-M4	11,400
5545	승용	현대	뉴EF쏘나타LPG	YS-20TF-M5	8,230
5546	승용	현대	뉴EF쏘나타LPG	YS-20TF-M6	8,090
5547	승용	현대	뉴EF쏘나타LPG	YS-20TF-M7	8,250
5548	승용	현대	뉴EF쏘나타LPG	YS-20TX-A2	11,110
5549	승용	현대	뉴EF쏘나타LPG	YS-20TX-M2	10,680
5550	승용	현대	뉴그랜저XG	XG-20D-A4	20,470
5551	승용	현대	뉴그랜저XG	XG-20D-A5	21,440
5552	승용	현대	뉴그랜저XG	XG-20D-A6	20,680
5553	승용	현대	뉴그랜저XG	XG-20D-A7	20,250
5554	승용	현대	뉴그랜저XG	XG-20D-A8	19,200
5555	승용	현대	뉴그랜저XG	XG-20D-M4	17,860
5556	승용	현대	뉴그랜저XG	XG-25D-A4	23,340
5557	승용	현대	뉴그랜저XG	XG-25D-A5	24,120
5558	승용	현대	뉴그랜저XG	XG-25D-A6	24,050
5559	승용	현대	뉴그랜저XG	XG-25D-A7	23,150
5560	승용	현대	뉴그랜저XG	XG-25D-A8	22,180
5561	승용	현대	뉴그랜저XG	XG-27LJ-A4	21,970
5562	승용	현대	뉴그랜저XG	XG-27LJ-A5	21,280
5563	승용	현대	뉴그랜저XG	XG-27LTX-A1	16,910
5564	승용	현대	뉴그랜저XG	XG-27LTX-A3	17,500
5565	승용	현대	뉴그랜저XG	XG-27LTX-A4	16,100
5566	승용	현대	뉴그랜저XG	XG-30D-A3	27,650
5567	승용	현대	뉴그랜저XG	XG-30D-A4	26,700
5568	승용	현대	뉴그랜저XG	XG-30D-A5	26,540
5569	승용	현대	뉴그랜저XG	XG-30D-A6	25,920
5570	승용	현대	뉴그랜저XG	XG-30D-A7	24,770
5571	승용	현대	뉴그랜저XGLPG	XG-27DJJ-A2	21,560
5572	승용	현대	뉴그랜저XGLPG	XG-27DJJ-A3	21,250
5573	승용	현대	뉴그랜저XGLPG	XG-27TX-A1	15,280
5574	승용	현대	뉴그랜저XGLPG	XG-27TX-A2	16,460
5575	승용	현대	뉴그랜저XGLPG	XG-27TX-A3	15,500
5576	승용	현대	뉴그랜저XGLPI	XG-27LJ-A2	19,980
5577	승용	현대	뉴베르나	LC4-13MA-02	8,550
5578	승용	현대	뉴베르나	LC413MA-03	8,540
5579	승용	현대	뉴베르나	LC413MA-04	8,500
5580	승용	현대	뉴베르나	LC413MA-05	8,570
5581	승용	현대	뉴베르나	LC413MA-06	8,570
5582	승용	현대	뉴베르나	LC413MA-07	8,370
5583	승용	현대	뉴베르나	LC413MA-08	8,420
5584	승용	현대	뉴베르나	LC413MM-03	7,490
5585	승용	현대	뉴베르나	LC413MM-06	7,560
5586	승용	현대	뉴베르나	LC413MM-07	7,390
5587	승용	현대	뉴베르나	LC415CA-02	9,570
5588	승용	현대	뉴베르나	LC415CM-01	8,680
5589	승용	현대	뉴베르나	LC4-15DA-02	9,590
5590	승용	현대	뉴베르나	LC415DA-03	9,560
5591	승용	현대	뉴베르나	LC4-15DM-02	7,430
5592	승용	현대	뉴베르나	LC415DM-03	8,400
5593	승용	현대	뉴베르나	LC4-15LA-02	8,630
5594	승용	현대	뉴베르나	LC4-15MA-02	9,560
5595	승용	현대	뉴베르나	LC415MA-03	9,380
5596	승용	현대	뉴베르나	LC415MA-04	9,460

연번	차종	제 작 사	차 명	형 식	기준가격
5597	승용	현대	뉴베르나	LC415MA-05	9,360
5598	승용	현대	뉴베르나	LC415MA-06	9,410
5599	승용	현대	뉴베르나	LC415MA-07	9,390
5600	승용	현대	뉴베르나	LC4-15MM-02	7,180
5601	승용	현대	뉴베르나	LC415MM-03	8,320
5602	승용	현대	뉴베르나	LC415MM-06	8,330
5603	승용	현대	뉴베르나	LC415MM-07	8,270
5604	승용	현대	뉴베르나	LC5-13MA-02	7,450
5605	승용	현대	뉴베르나	LC513MA-04	8,390
5606	승용	현대	뉴베르나	LC513MA-07	8,330
5607	승용	현대	뉴베르나	LC513MA-08	8,330
5608	승용	현대	뉴베르나	LC513MA-09	8,400
5609	승용	현대	뉴베르나	LC5-13TM-02	6,020
5610	승용	현대	뉴베르나	LC515MA-07	9,470
5611	승용	현대	뉴베르나	LC515MM-07	7,590
5612	승용	현대	뉴베르나운전교습차	LC5-13TA-02	7,540
5613	승용	현대	뉴베르나운전교습차	LC513TA-03	7,610
5614	승용	현대	뉴베르나운전교습차	LC513TA-04	7,400
5615	승용	현대	뉴베르나운전교습차	LC513TA-07	6,980
5616	승용	현대	뉴베르나운전교습차	LC513TA-09	7,110
5617	승용	현대	뉴베르나운전교습차	LC513TM-07	5,950
5618	승용	현대	뉴아반떼XD	XD-15DC5-A4	12,000
5619	승용	현대	뉴아반떼XD	XD-15DC5-M3	11,350
5620	승용	현대	뉴아반떼XD	XD-15DC5-M4	11,250
5621	승용	현대	뉴아반떼XD	XD-15DC-A1	11,580
5622	승용	현대	뉴아반떼XD	XD-15DC-A2	11,470
5623	승용	현대	뉴아반떼XD	XD-15DC-A3	11,440
5624	승용	현대	뉴아반떼XD	XD-15DC-A4	11,440
5625	승용	현대	뉴아반떼XD	XD-15DCGL-A1	10,100
5626	승용	현대	뉴아반떼XD	XD-15DCGL-A2	10,510
5627	승용	현대	뉴아반떼XD	XD-15DCGL-A3	10,380
5628	승용	현대	뉴아반떼XD	XD-15DCGL-M1	9,580
5629	승용	현대	뉴아반떼XD	XD-15DCGL-M3	8,910
5630	승용	현대	뉴아반떼XD	XD-15DC-M1	10,530
5631	승용	현대	뉴아반떼XD	XD-15DC-M2	10,440
5632	승용	현대	뉴아반떼XD	XD-15DC-M3	10,390
5633	승용	현대	뉴아반떼XD	XD-15DC-M4	10,370
5634	승용	현대	뉴아반떼XD	XD-16DC5-A1	12,330
5635	승용	현대	뉴아반떼XD	XD-16DC5-A2	12,430
5636	승용	현대	뉴아반떼XD	XD-16DC5-M1	11,300
5637	승용	현대	뉴아반떼XD	XD-16DC5-M2	11,410
5638	승용	현대	뉴아반떼XD	XD-16DC-A1	11,510
5639	승용	현대	뉴아반떼XD	XD-16DC-A2	11,680
5640	승용	현대	뉴아반떼XD	XD-16DCGL-A2	10,580
5641	승용	현대	뉴아반떼XD	XD-16DCGL-M2	9,530
5642	승용	현대	뉴아반떼XD	XD-16DC-M1	10,440
5643	승용	현대	뉴아반떼XD	XD-16DC-M2	10,610
5644	승용	현대	뉴아반떼XD	XD-20DC5-A3	14,110
5645	승용	현대	뉴아반떼XD	XD-20DC5-A4	13,170
5646	승용	현대	뉴아반떼XD	XD-20DC5-A6	13,460
5647	승용	현대	뉴아반떼XD	XD-20DC5-A7	12,530
5648	승용	현대	뉴아반떼XD	XD-20DC5-M4	11,700
5649	승용	현대	뉴아반떼XD	XD-20DC5-M7	12,490
5650	승용	현대	뉴아반떼XD	XD-20DC-A3	13,870
5651	승용	현대	뉴아반떼XD	XD-20DC-A4	13,500
5652	승용	현대	뉴아반떼XD	XD-20DC-A6	12,970

연번	차종	제 작 사	차 명	형 식	기준가격
5653	승용	현대	뉴이반떼XD	XD-20DC-A7	13,390
5654	승용	현대	뉴이반떼XD	XD-20DC-M6	12,140
5655	승용	현대	뉴이반떼XD	XD-20DC-M7	12,290
5656	승용	현대	뉴이반떼XD	XD-D15GS-A1	13,600
5657	승용	현대	뉴이반떼XD	XD-D15GS-A2	13,580
5658	승용	현대	뉴클릭	TB-14G-A2A	8,960
5659	승용	현대	뉴클릭	TB-14G-A3A	9,260
5660	승용	현대	뉴클릭	TB-14G-A4A	9,260
5661	승용	현대	뉴클릭	TB-14G-A5A	8,570
5662	승용	현대	뉴클릭	TB-14G-A6	8,620
5663	승용	현대	뉴클릭	TB-14G-A7	8,600
5664	승용	현대	뉴클릭	TB-14G-M2A	7,620
5665	승용	현대	뉴클릭	TB-14G-M3A	8,240
5666	승용	현대	뉴클릭	TB-14G-M4A	7,670
5667	승용	현대	뉴클릭	TB-14G-M5A	7,540
5668	승용	현대	뉴클릭	TB-14G-M6	7,540
5669	승용	현대	뉴클릭	TB-14G-M7	7,650
5670	승용	현대	뉴클릭	TB-14GS-A6	9,310
5671	승용	현대	뉴클릭	TB-14GS-A7	9,300
5672	승용	현대	뉴클릭	TB-14GS-M6	7,640
5673	승용	현대	뉴클릭	TB-14GS-M7	8,140
5674	승용	현대	뉴클릭	TB-14J-A5	10,260
5675	승용	현대	뉴클릭	TB-14J-A6	10,340
5676	승용	현대	뉴클릭	TB-14JT-A3A	10,190
5677	승용	현대	뉴클릭	TB-14JT-A4A	10,240
5678	승용	현대	뉴클릭	TB-14T-A2A	9,450
5679	승용	현대	뉴클릭	TB-14T-A3A	9,390
5680	승용	현대	뉴클릭	TB-14T-A4A	9,360
5681	승용	현대	뉴클릭	TB-14T-A5A	9,510
5682	승용	현대	뉴클릭	TB-14T-A6	10,080
5683	승용	현대	뉴클릭	TB-14T-A7	10,470
5684	승용	현대	뉴클릭	TB-14T-M2A	8,450
5685	승용	현대	뉴클릭	TB-14T-M3A	8,500
5686	승용	현대	뉴클릭	TB-14T-M4A	8,570
5687	승용	현대	뉴클릭	TB-14T-M5A	8,550
5688	승용	현대	뉴클릭	TB-14T-M6	8,540
5689	승용	현대	뉴클릭	TB-14T-M7	9,310
5690	승용	현대	뉴클릭	TB-16G-A2A	9,670
5691	승용	현대	뉴클릭	TB-16G-A3A	9,740
5692	승용	현대	뉴클릭	TB-16G-M2A	8,670
5693	승용	현대	뉴클릭	TB-16G-M3A	8,850
5694	승용	현대	뉴클릭	TB-16T-A2A	10,120
5695	승용	현대	뉴클릭	TB-16T-A3A	11,000
5696	승용	현대	뉴클릭	TB-16T-A4A	10,360
5697	승용	현대	뉴클릭	TB-16T-A5A	10,290
5698	승용	현대	뉴클릭	TB-16T-A6A	10,240
5699	승용	현대	뉴클릭	TB-16T-A7	11,040
5700	승용	현대	뉴클릭	TB-16T-A8	11,010
5701	승용	현대	뉴클릭	TB-16T-M2A	9,450
5702	승용	현대	뉴클릭	TB-16T-M3A	10,110
5703	승용	현대	뉴클릭	TB-16T-M4A	10,640
5704	승용	현대	뉴클릭	TB-16T-M5A	9,980
5705	승용	현대	뉴클릭	TB-16T-M6A	8,360
5706	승용	현대	뉴클릭	TB-16T-M7	9,690
5707	승용	현대	뉴클릭	TB-16T-M8	9,800
5708	승용	현대	뉴클릭	TB-D15G-M1	10,620

연번	차종	제 작 사	차 명	형 식	기준가격
5709	승용	현대	뉴클릭	TB-D15G-M2	10,720
5710	승용	현대	뉴클릭	TB-D15G-M3	10,670
5711	승용	현대	뉴클릭	TB-D15G-M4	10,430
5712	승용	현대	뉴클릭	TB-D15G-M5	9,550
5713	승용	현대	뉴클릭	TB-D15GS-M5	10,690
5714	승용	현대	뉴클릭	TB-D15GS-M6	11,210
5715	승용	현대	다이너스티	LX25D-4	24,100
5716	승용	현대	다이너스티	LX25D-5	26,390
5717	승용	현대	다이너스티	LX25D-6	26,860
5718	승용	현대	다이너스티	LX25D-8	22,640
5719	승용	현대	다이너스티	LX25D-9	22,280
5720	승용	현대	다이너스티	LX25DGLS-A1	24,440
5721	승용	현대	다이너스티	LX25DGLS-A2	23,550
5722	승용	현대	다이너스티	LX3D-1	33,090
5723	승용	현대	다이너스티	LX3D-11	29,010
5724	승용	현대	다이너스티	LX3D-3	33,030
5725	승용	현대	다이너스티	LX3D-5	31,590
5726	승용	현대	다이너스티	LX3D-7	26,570
5727	승용	현대	다이너스티	LX3D-8	30,200
5728	승용	현대	다이너스티	LX5D-2	38,090
5729	승용	현대	다이너스티	LX5D-5	39,440
5730	승용	현대	다이너스티	LX5D-6	39,160
5731	승용	현대	다이너스티	LXTJ-1	45,000
5732	승용	현대	다이너스티	LXTJ-3	43,620
5733	승용	현대	라비타	FC15DA-03	10,470
5734	승용	현대	라비타	FC15DA-04	10,200
5735	승용	현대	라비타	FC15DA-05	10,110
5736	승용	현대	라비타	FC15DA-1	11,300
5737	승용	현대	라비타	FC15DM-03	10,310
5738	승용	현대	라비타	FC15DM-05	9,070
5739	승용	현대	라비타	FC15DM-1	10,680
5740	승용	현대	라비타	FC18DA-1	11,970
5741	승용	현대	라비타	FC-AH5MBRCGAF5-1	10,650
5742	승용	현대	라비타	FC-AH5MBRCGMF5-1	9,610
5743	승용	현대	라비타	FC-AH5MSRCGAF5-1	9,970
5744	승용	현대	라비타	FC-AH5MSRDGAF5-2	11,630
5745	승용	현대	라비타	FC-AH5MSRDGAF6-2	12,390
5746	승용	현대	라비타	FC-AH5MSSDGAF6-2	10,430
5747	승용	현대	라비타	FC-RAF7-1	12,360
5748	승용	현대	라비타	FC-SAF7-1	10,380
5749	승용	현대	라비타	FC-SMF7-1	10,350
5750	승용	현대	마르샤	H-20D-A-1	14,810
5751	승용	현대	마르샤	H-20D-M-1	13,810
5752	승용	현대	마르샤	H-25D-A-1	22,180
5753	승용	현대	맥스크루즈	NC6FBC-T	33,640
5754	승용	현대	맥스크루즈	NC6FBD-T	29,250
5755	승용	현대	맥스크루즈	NC6FBE-T	33,420
5756	승용	현대	맥스크루즈	NC6FBF-T	32,740
5757	승용	현대	맥스크루즈	NC6FBG-T	30,670
5758	승용	현대	맥스크루즈	NC6FBH-S	29,680
5759	승용	현대	맥스크루즈	NC6FBH-T	34,220
5760	승용	현대	맥스크루즈	NC6FBI-S	29,680
5761	승용	현대	맥스크루즈	NC6FBI-T	34,020
5762	승용	현대	맥스크루즈	NC6FBJ-S	31,210
5763	승용	현대	맥스크루즈	NC6FBJ-T	36,680
5764	승용	현대	맥스크루즈	NC6FDC-T	37,530

연번	차종	제 작 사	차 명	형 식	기준가격
5765	승용	현대	맥스크루즈	NC6FDD-T	36,060
5766	승용	현대	맥스크루즈	NC6FDE-T	34,570
5767	승용	현대	맥스크루즈	NC6FDF-T	39,190
5768	승용	현대	맥스크루즈	NC6FDG-T	39,520
5769	승용	현대	맥스크루즈	NC6FDH-S	31,590
5770	승용	현대	맥스크루즈	NC6FDH-T	35,210
5771	승용	현대	맥스크루즈	NC6FDI-S	31,590
5772	승용	현대	맥스크루즈	NC6FDI-T	38,590
5773	승용	현대	맥스크루즈	NC6FDJ-S	35,150
5774	승용	현대	맥스크루즈	NC6FDJ-T	40,040
5775	승용	현대	맥스크루즈	NC6XBA-S	33,380
5776	승용	현대	맥스크루즈	NC6XBA-T	36,970
5777	승용	현대	맥스크루즈	NC6XBB-S	32,560
5778	승용	현대	맥스크루즈	NC6XBC-S	31,310
5779	승용	현대	맥스크루즈	NC6XBC-T	33,150
5780	승용	현대	맥스크루즈	NC6XBD-S	33,010
5781	승용	현대	맥스크루즈	NC6XBD-T	34,340
5782	승용	현대	맥스크루즈	NC6XBE-S	21,520
5783	승용	현대	맥스크루즈	NC6XBE-T	24,750
5784	승용	현대	맥스크루즈	NC6XBF-S	30,660
5785	승용	현대	맥스크루즈	NC6XBF-T	32,440
5786	승용	현대	맥스크루즈	NC6XBG-S	31,530
5787	승용	현대	맥스크루즈	NC6XBG-T	38,170
5788	승용	현대	맥스크루즈	NC6XBH-S	31,270
5789	승용	현대	맥스크루즈	NC6XBH-T	30,970
5790	승용	현대	맥스크루즈	NC6XBI-S	30,270
5791	승용	현대	맥스크루즈	NC6XBI-T	34,900
5792	승용	현대	맥스크루즈	NC6XBJ-S	32,390
5793	승용	현대	맥스크루즈	NC6XBJ-T	36,100
5794	승용	현대	맥스크루즈	NC6XDA-S	34,620
5795	승용	현대	맥스크루즈	NC6XDA-T	38,370
5796	승용	현대	맥스크루즈	NC6XDB-S	34,490
5797	승용	현대	맥스크루즈	NC6XDB-T	38,370
5798	승용	현대	맥스크루즈	NC6XDC-S	33,220
5799	승용	현대	맥스크루즈	NC6XDC-T	38,170
5800	승용	현대	맥스크루즈	NC6XDD-S	33,060
5801	승용	현대	맥스크루즈	NC6XDD-T	38,240
5802	승용	현대	맥스크루즈	NC6XDE-S	31,360
5803	승용	현대	맥스크루즈	NC6XDE-T	25,800
5804	승용	현대	맥스크루즈	NC6XDF-S	32,820
5805	승용	현대	맥스크루즈	NC6XDF-T	44,020
5806	승용	현대	맥스크루즈	NC6XDG-S	35,750
5807	승용	현대	맥스크루즈	NC6XDG-T	39,820
5808	승용	현대	맥스크루즈	NC6XDH-S	32,130
5809	승용	현대	맥스크루즈	NC6XDH-T	35,650
5810	승용	현대	맥스크루즈	NC6XDI-S	33,180
5811	승용	현대	맥스크루즈	NC6XDI-T	40,180
5812	승용	현대	맥스크루즈	NC6XDJ-S	34,600
5813	승용	현대	맥스크루즈	NC6XDJ-T	39,570
5814	승용	현대	맥스크루즈	NC7FBC-T	30,490
5815	승용	현대	맥스크루즈	NC7FBD-T	33,010
5816	승용	현대	맥스크루즈	NC7FBE-T	34,830
5817	승용	현대	맥스크루즈	NC7FBF-T	33,050
5818	승용	현대	맥스크루즈	NC7FBG-T	37,640
5819	승용	현대	맥스크루즈	NC7FBH-S	29,860
5820	승용	현대	맥스크루즈	NC7FBH-T	37,860



연번	차종	제 작 사	차 명	형 식	기준가격
5821	승용	현대	맥스크루즈	NC7FBI-S	31,410
5822	승용	현대	맥스크루즈	NC7FBI-T	36,860
5823	승용	현대	맥스크루즈	NC7FBJ-S	32,970
5824	승용	현대	맥스크루즈	NC7FBJ-T	37,340
5825	승용	현대	맥스크루즈	NC7FDC-T	37,150
5826	승용	현대	맥스크루즈	NC7FDD-T	37,270
5827	승용	현대	맥스크루즈	NC7FDE-T	37,220
5828	승용	현대	맥스크루즈	NC7FDF-T	36,970
5829	승용	현대	맥스크루즈	NC7FDG-T	38,780
5830	승용	현대	맥스크루즈	NC7FDH-S	32,740
5831	승용	현대	맥스크루즈	NC7FDH-T	34,590
5832	승용	현대	맥스크루즈	NC7FDI-S	30,420
5833	승용	현대	맥스크루즈	NC7FDI-T	38,770
5834	승용	현대	맥스크루즈	NC7FDJ-S	34,450
5835	승용	현대	맥스크루즈	NC7FDJ-T	39,670
5836	승용	현대	맥스크루즈	NC7XBA-S	31,820
5837	승용	현대	맥스크루즈	NC7XBA-T	36,630
5838	승용	현대	맥스크루즈	NC7XBB-S	32,750
5839	승용	현대	맥스크루즈	NC7XBB-T	36,630
5840	승용	현대	맥스크루즈	NC7XBC-S	31,480
5841	승용	현대	맥스크루즈	NC7XBC-T	33,540
5842	승용	현대	맥스크루즈	NC7XBD-S	31,400
5843	승용	현대	맥스크루즈	NC7XBD-T	34,400
5844	승용	현대	맥스크루즈	NC7XBE-S	30,670
5845	승용	현대	맥스크루즈	NC7XBE-T	24,840
5846	승용	현대	맥스크루즈	NC7XBF-S	34,500
5847	승용	현대	맥스크루즈	NC7XBF-T	38,200
5848	승용	현대	맥스크루즈	NC7XBG-S	31,500
5849	승용	현대	맥스크루즈	NC7XBG-T	38,180
5850	승용	현대	맥스크루즈	NC7XBH-S	32,300
5851	승용	현대	맥스크루즈	NC7XBH-T	38,450
5852	승용	현대	맥스크루즈	NC7XBI-S	31,450
5853	승용	현대	맥스크루즈	NC7XBI-T	35,090
5854	승용	현대	맥스크루즈	NC7XBJ-S	30,430
5855	승용	현대	맥스크루즈	NC7XBJ-T	39,280
5856	승용	현대	맥스크루즈	NC7XDA-S	36,840
5857	승용	현대	맥스크루즈	NC7XDA-T	38,550
5858	승용	현대	맥스크루즈	NC7XDB-S	34,670
5859	승용	현대	맥스크루즈	NC7XDB-T	38,650
5860	승용	현대	맥스크루즈	NC7XDC-S	33,400
5861	승용	현대	맥스크루즈	NC7XDC-T	37,430
5862	승용	현대	맥스크루즈	NC7XDD-S	33,400
5863	승용	현대	맥스크루즈	NC7XDD-T	37,410
5864	승용	현대	맥스크루즈	NC7XDE-S	35,930
5865	승용	현대	맥스크루즈	NC7XDE-T	25,880
5866	승용	현대	맥스크루즈	NC7XDF-S	32,710
5867	승용	현대	맥스크루즈	NC7XDF-T	41,300
5868	승용	현대	맥스크루즈	NC7XDG-S	35,680
5869	승용	현대	맥스크루즈	NC7XDG-T	40,090
5870	승용	현대	맥스크루즈	NC7XDH-S	33,360
5871	승용	현대	맥스크루즈	NC7XDH-T	40,360
5872	승용	현대	맥스크루즈	NC7XDI-S	33,360
5873	승용	현대	맥스크루즈	NC7XDI-T	40,360
5874	승용	현대	맥스크루즈	NC7XDJ-S	34,130
5875	승용	현대	맥스크루즈	NC7XDJ-T	40,330
5876	승용	현대	베뉴	QX53AL-A5	13,390

연번	차종	제 작 사	차 명	형 식	기준가격
5877	승용	현대	베뉴	QX53EG-A5	16,350
5878	승용	현대	베뉴	QX53EG-A7	16,350
5879	승용	현대	베뉴	QX53EL-A5	14,720
5880	승용	현대	베뉴	QX53ES-A7	19,190
5881	승용	현대	베라크루즈	EN7CBA-L	29,580
5882	승용	현대	베라크루즈	EN7CBA-S	33,200
5883	승용	현대	베라크루즈	EN7CBA-T	38,310
5884	승용	현대	베라크루즈	EN7CBC-S	35,000
5885	승용	현대	베라크루즈	EN7CBD-S	35,250
5886	승용	현대	베라크루즈	EN7CDA-L	28,830
5887	승용	현대	베라크루즈	EN7CDA-S	36,050
5888	승용	현대	베라크루즈	EN7CDA-T	40,340
5889	승용	현대	베라크루즈	EN7CDC-T	40,640
5890	승용	현대	베라크루즈	EN7CDD-T	40,120
5891	승용	현대	베라크루즈	EN7CDF-T-92	39,600
5892	승용	현대	베라크루즈	EN7CDG-T	34,570
5893	승용	현대	베라크루즈	EN7CDH-T	39,590
5894	승용	현대	베라크루즈	EN-7NN1DAA7-1	38,620
5895	승용	현대	베라크루즈	EN-7NN1DAA8-1	38,720
5896	승용	현대	베라크루즈	EN-7NN1DAA8-2	41,480
5897	승용	현대	베라크루즈	EN-7NN1DAA9-1	39,510
5898	승용	현대	베라크루즈	EN-7NN1DAA9-2	38,070
5899	승용	현대	베라크루즈	EN-7NN1DAF7-1	37,010
5900	승용	현대	베라크루즈	EN-7NN1DAF8-1	37,100
5901	승용	현대	베라크루즈	EN-7NN1DAF8-2	39,270
5902	승용	현대	베라크루즈	EN-7NN1DAF9-1	37,480
5903	승용	현대	베라크루즈	EN-7NN1DAF9-2	36,260
5904	승용	현대	베라크루즈	EN-7NN1GAA8-1	36,980
5905	승용	현대	베라크루즈	EN-7NN1GAA8-2	40,040
5906	승용	현대	베라크루즈	EN-7NN1GAA9-1	37,300
5907	승용	현대	베라크루즈	EN-7NN1GAA9-2	36,230
5908	승용	현대	베라크루즈	EN-7NN1GAF9-1	38,750
5909	승용	현대	베라크루즈	EN-7NN2DAA7-1	34,880
5910	승용	현대	베라크루즈	EN-7NN2DAA8-1	34,180
5911	승용	현대	베라크루즈	EN-7NN2DAA8-2	37,250
5912	승용	현대	베라크루즈	EN-7NN2DAA9-1	33,340
5913	승용	현대	베라크루즈	EN-7NN2DAA9-2	36,370
5914	승용	현대	베라크루즈	EN-7NN2DAF7-1	33,030
5915	승용	현대	베라크루즈	EN-7NN2DAF8-1	32,500
5916	승용	현대	베라크루즈	EN-7NN2DAF8-2	35,700
5917	승용	현대	베라크루즈	EN-7NN2DAF9-1	29,840
5918	승용	현대	베라크루즈	EN-7NN2DAF9-2	31,370
5919	승용	현대	베라크루즈	EN-7NN3DAA7-1	33,300
5920	승용	현대	베라크루즈	EN-7NN3DAA8-1	32,470
5921	승용	현대	베라크루즈	EN-7NN3DAA9-1	29,080
5922	승용	현대	베라크루즈	EN-7NN3DAA9-2	31,110
5923	승용	현대	베라크루즈	EN-7NN3DAF7-1	31,490
5924	승용	현대	베라크루즈	EN-7NN3DAF8-1	30,570
5925	승용	현대	베라크루즈	EN-7NN3DAF9-1	28,560
5926	승용	현대	베라크루즈	EN-7NN3DAF9-2	28,610
5927	승용	현대	베라크루즈	EN-7NN3DF9-2	29,630
5928	승용	현대	베라크루즈	EN-7NN3GAA8-1	29,150
5929	승용	현대	베라크루즈	EN-7NN3GAA9-1	29,500
5930	승용	현대	베라크루즈	EN-7NN3GAF9-1	26,350
5931	승용	현대	베라크루즈	EN-7NS1GAA8-1	20,660
5932	승용	현대	베라크루즈	EN-7NS1GAA8-2	22,200

연번	차종	제 작 사	차 명	형 식	기준가격
5933	승용	현대	베라크루즈	EN-7NS3DAF7-1	31,790
5934	승용	현대	베라크루즈	EN-7RN1GAF9-1	19,670
5935	승용	현대	베라크루즈	EN-7RN2DAA8-1	18,250
5936	승용	현대	베라크루즈	EN-7RN3DAF8-1	32,080
5937	승용	현대	베라크루즈	EN-7RS1DAA7-1	39,770
5938	승용	현대	베라크루즈	EN-7RS1DAA8-1	38,930
5939	승용	현대	베라크루즈	EN-7RS1DAA8-2	42,470
5940	승용	현대	베라크루즈	EN-7RS1DAA9-1	37,960
5941	승용	현대	베라크루즈	EN-7RS1DAA9-2	38,090
5942	승용	현대	베라크루즈	EN-7RS1DAF7-1	37,320
5943	승용	현대	베라크루즈	EN-7RS1DAF8-1	37,280
5944	승용	현대	베라크루즈	EN-7RS1DAF8-2	41,670
5945	승용	현대	베라크루즈	EN-7RS1DAF9-1	36,780
5946	승용	현대	베라크루즈	EN-7RS1DAF9-2	36,380
5947	승용	현대	베라크루즈	EN-7RS1GAA8-1	37,420
5948	승용	현대	베라크루즈	EN-7RS1GAA8-2	42,240
5949	승용	현대	베라크루즈	EN-7RS1GAA9-1	37,250
5950	승용	현대	베라크루즈	EN-7RS1GAA9-2	39,830
5951	승용	현대	베라크루즈	EN-7RS1GAF9-1	34,680
5952	승용	현대	베라크루즈	EN-7RS2DAA7-1	35,750
5953	승용	현대	베라크루즈	EN-7RS2DAA8-1	34,680
5954	승용	현대	베라크루즈	EN-7RS2DAA8-2	39,320
5955	승용	현대	베라크루즈	EN-7RS2DAA9-1	34,140
5956	승용	현대	베라크루즈	EN-7RS2DAA9-2	33,930
5957	승용	현대	베라크루즈	EN-7RS2DAF7-1	33,420
5958	승용	현대	베라크루즈	EN-7RS2DAF8-1	32,830
5959	승용	현대	베라크루즈	EN-7RS2DAF8-2	36,570
5960	승용	현대	베라크루즈	EN-7RS2DAF9-1	30,270
5961	승용	현대	베라크루즈	EN-7RS2DAF9-2	31,550
5962	승용	현대	베라크루즈	EN-7RS2GAA8-1	32,970
5963	승용	현대	베라크루즈	EN-7RS2GAA9-1	33,330
5964	승용	현대	베라크루즈	EN-7RS2GAA9-2	32,290
5965	승용	현대	베라크루즈	EN-7RS2GAF9-1	31,040
5966	승용	현대	베라크루즈	EN-7RS3DAA7-1	33,560
5967	승용	현대	베라크루즈	EN-7RS3DAA8-1	32,790
5968	승용	현대	베라크루즈	EN-7RS3DAA9-1	29,850
5969	승용	현대	베라크루즈	EN-7RS3DAA9-2	31,220
5970	승용	현대	베라크루즈	EN-7RS3DAF7-1	31,700
5971	승용	현대	베라크루즈	EN-7RS3DAF8-1	31,080
5972	승용	현대	베라크루즈	EN-7RS3DAF9-1	28,100
5973	승용	현대	베라크루즈	EN-7RS3DAF9-2	29,200
5974	승용	현대	베라크루즈	EN-7RS3GAA8-1	29,550
5975	승용	현대	베라크루즈	EN-7RS3GAA9-1	28,970
5976	승용	현대	베라크루즈	EN-7RS3GAA9-2	27,930
5977	승용	현대	베라크루즈	EN7WBA-L	30,620
5978	승용	현대	베라크루즈	EN7WBA-S	33,800
5979	승용	현대	베라크루즈	EN7WBA-T	40,290
5980	승용	현대	베라크루즈	EN7WBC-L	32,350
5981	승용	현대	베라크루즈	EN7WBC-S	36,040
5982	승용	현대	베라크루즈	EN7WBC-T	40,500
5983	승용	현대	베라크루즈	EN7WBD-L	32,240
5984	승용	현대	베라크루즈	EN7WBD-S	34,490
5985	승용	현대	베라크루즈	EN7WBD-T	39,640
5986	승용	현대	베라크루즈	EN7WDA-L	33,350
5987	승용	현대	베라크루즈	EN7WDA-S	35,800
5988	승용	현대	베라크루즈	EN7WDA-T	41,740

연번	차종	제 작 사	차 명	형 식	기준가격
5989	승용	현대	베라크루즈	EN7WDC-L	34,380
5990	승용	현대	베라크루즈	EN7WDC-S	37,710
5991	승용	현대	베라크루즈	EN7WDC-T	42,590
5992	승용	현대	베라크루즈	EN7WDD-L	34,540
5993	승용	현대	베라크루즈	EN7WDD-S	38,190
5994	승용	현대	베라크루즈	EN7WDD-T	40,820
5995	승용	현대	베라크루즈	EN7XBE-S-E5	35,300
5996	승용	현대	베라크루즈	EN7XBF-S-E5	34,700
5997	승용	현대	베라크루즈	EN7XBG-L-S	33,100
5998	승용	현대	베라크루즈	EN7XBG-S-S	33,990
5999	승용	현대	베라크루즈	EN7XBG-T-S	38,910
6000	승용	현대	베라크루즈	EN7XBH-S-S	35,510
6001	승용	현대	베라크루즈	EN7XBH-T-S	38,910
6002	승용	현대	베라크루즈	EN7XBI-S-S	35,080
6003	승용	현대	베라크루즈	EN7XBI-T-S	38,460
6004	승용	현대	베라크루즈	EN7XBJ-S-S	36,450
6005	승용	현대	베라크루즈	EN7XBJ-T-S	37,890
6006	승용	현대	베라크루즈	EN7XDE-S-E5	39,000
6007	승용	현대	베라크루즈	EN7XDF-S-E5	40,400
6008	승용	현대	베라크루즈	EN7XDG-L-S	34,700
6009	승용	현대	베라크루즈	EN7XDG-S-S	33,550
6010	승용	현대	베라크루즈	EN7XDG-T-S	35,280
6011	승용	현대	베라크루즈	EN7XDH-S-S	37,940
6012	승용	현대	베라크루즈	EN7XDH-T-S	38,590
6013	승용	현대	베라크루즈	EN7XDI-L	36,090
6014	승용	현대	베라크루즈	EN7XDI-T-S	37,480
6015	승용	현대	베라크루즈	EN7XDJ-S-S	38,450
6016	승용	현대	베라크루즈	EN7XDJ-T-S	39,890
6017	승용	현대	베라크루즈	NU13C	28,720
6018	승용	현대	베르나	LC3-15DA-1	8,450
6019	승용	현대	베르나	LC4-13MA-1	7,870
6020	승용	현대	베르나	LC4-13MM-1	7,220
6021	승용	현대	베르나	LC4-15DA-1	9,030
6022	승용	현대	베르나	LC4-15DAE-1	9,270
6023	승용	현대	베르나	LC4-15DM-1	7,840
6024	승용	현대	베르나	LC4-15DME-1	7,930
6025	승용	현대	베르나	LC4-15LA-1	8,600
6026	승용	현대	베르나	LC4-15LA-2	8,980
6027	승용	현대	베르나	LC4-15LM-1	7,540
6028	승용	현대	베르나	LC4-15LM-2	7,370
6029	승용	현대	베르나	LC4-15MA-1	8,140
6030	승용	현대	베르나	LC4-15MAE-1	9,050
6031	승용	현대	베르나	LC4-15MM-1	6,450
6032	승용	현대	베르나	LC4-15MME-1	7,710
6033	승용	현대	베르나	LC5-13MA-1	7,070
6034	승용	현대	베르나	LC5-13MM-1	6,680
6035	승용	현대	베르나	LC5-15DA-1	8,390
6036	승용	현대	베르나	LC5-15DA-2	8,000
6037	승용	현대	베르나	LC5-15DAE-1	9,270
6038	승용	현대	베르나	LC5-15DM-1	7,380
6039	승용	현대	베르나	LC5-15DME-1	8,000
6040	승용	현대	베르나	LC5-15JAE-1	8,410
6041	승용	현대	베르나	LC5-15LA-1	8,480
6042	승용	현대	베르나	LC5-15LA-3	9,430
6043	승용	현대	베르나	LC5-15LM-1	7,170
6044	승용	현대	베르나	LC5-15LM-3	8,340

연번	차종	제 작 사	차 명	형 식	기준가격
6045	승용	현대	베르나	MC-14-A1A	10,510
6046	승용	현대	베르나	MC-14-A3A	10,540
6047	승용	현대	베르나	MC-14-A4A	10,490
6048	승용	현대	베르나	MC-14-A4SA	11,470
6049	승용	현대	베르나	MC-14-A5A	9,370
6050	승용	현대	베르나	MC-14GL-A6	10,460
6051	승용	현대	베르나	MC-14GL-A7	9,820
6052	승용	현대	베르나	MC-14GL-M6	9,570
6053	승용	현대	베르나	MC-14GL-M7	9,640
6054	승용	현대	베르나	MC-14L-A6	9,580
6055	승용	현대	베르나	MC-14L-A7	9,240
6056	승용	현대	베르나	MC-14L-M6	8,550
6057	승용	현대	베르나	MC-14L-M7	8,830
6058	승용	현대	베르나	MC-14-M1A	8,410
6059	승용	현대	베르나	MC-14-M3A	9,070
6060	승용	현대	베르나	MC-14-M4A	8,930
6061	승용	현대	베르나	MC-14-M5A	8,140
6062	승용	현대	베르나	MC-14R-A1A	7,760
6063	승용	현대	베르나	MC-14R-A3A	8,070
6064	승용	현대	베르나	MC-14R-A4A	7,700
6065	승용	현대	베르나	MC-14R-A5A	7,690
6066	승용	현대	베르나	MC-14R-A6	8,140
6067	승용	현대	베르나	MC-14R-A7	7,810
6068	승용	현대	베르나	MC-14R-M5A	6,650
6069	승용	현대	베르나	MC-14R-M7	6,840
6070	승용	현대	베르나	MC-16-A5A	10,500
6071	승용	현대	베르나	MC-16-A6A	10,290
6072	승용	현대	베르나	MC-16GS-A1A	11,520
6073	승용	현대	베르나	MC-16GS-A3A	11,500
6074	승용	현대	베르나	MC-16GS-A4A	11,530
6075	승용	현대	베르나	MC-16GS-A4SA	13,010
6076	승용	현대	베르나	MC-16GS-A5A	11,450
6077	승용	현대	베르나	MC-16GS-A5SA	13,230
6078	승용	현대	베르나	MC-16GS-A6A	10,530
6079	승용	현대	베르나	MC-16GS-A6SA	12,950
6080	승용	현대	베르나	MC-16GS-A7	11,470
6081	승용	현대	베르나	MC-16GS-A7-A5A	11,870
6082	승용	현대	베르나	MC-16GS-A8	10,650
6083	승용	현대	베르나	MC-16GS-M1A	10,460
6084	승용	현대	베르나	MC-16GS-M1SA	11,550
6085	승용	현대	베르나	MC-16GS-M3A	10,510
6086	승용	현대	베르나	MC-16GS-M5	11,470
6087	승용	현대	베르나	MC-16GS-M5A	10,140
6088	승용	현대	베르나	MC-16GS-M5SA	11,950
6089	승용	현대	베르나	MC-16GS-M6A	9,550
6090	승용	현대	베르나	MC-16GS-M7	10,960
6091	승용	현대	베르나	MC-16GS-M8	10,660
6092	승용	현대	베르나	MC-16JGS-A1A	10,850
6093	승용	현대	베르나	MC-16JGS-A4A	11,500
6094	승용	현대	베르나	MC-16JGS-A5A	11,320
6095	승용	현대	베르나	MC-16JGS-A7	11,860
6096	승용	현대	베르나	MC-16JGS-A8	12,340
6097	승용	현대	베르나	MC-16-M5A	10,560
6098	승용	현대	베르나	MC3-16-A1A	10,370
6099	승용	현대	베르나	MC3-16-A1SA	13,470
6100	승용	현대	베르나	MC3-16-A3A	12,260

연번	차종	제 작 사	차 명	형 식	기준가격
6101	승용	현대	베르나	MC3-16-A4A	11,650
6102	승용	현대	베르나	MC3-16-A4SA	12,670
6103	승용	현대	베르나	MC3-16-A5A	11,410
6104	승용	현대	베르나	MC3-16-A5SA	12,370
6105	승용	현대	베르나	MC3-16GS-A7	13,010
6106	승용	현대	베르나	MC3-16-M4A	10,730
6107	승용	현대	베르나	MC3-16-M4SA	11,670
6108	승용	현대	베르나	MC3-16-M5SA	11,530
6109	승용	현대	베르나	MC-D15-A1A	12,490
6110	승용	현대	베르나	MC-D15-A3A	12,340
6111	승용	현대	베르나	MC-D15-A4A	11,770
6112	승용	현대	베르나	MC-D15-A4SA	13,430
6113	승용	현대	베르나	MC-D15-A5A	9,870
6114	승용	현대	베르나	MC-D15GL-A6	13,530
6115	승용	현대	베르나	MC-D15GL-A7	13,530
6116	승용	현대	베르나	MC-D15GL-M6	12,410
6117	승용	현대	베르나	MC-D15GL-M7	12,520
6118	승용	현대	베르나	MC-D15GS-A1A	13,490
6119	승용	현대	베르나	MC-D15GS-A3A	13,090
6120	승용	현대	베르나	MC-D15GS-A4A	13,380
6121	승용	현대	베르나	MC-D15GS-M4A	13,100
6122	승용	현대	베르나	MC-D15L-A6	12,330
6123	승용	현대	베르나	MC-D15L-A7	11,730
6124	승용	현대	베르나	MC-D15L-M6	10,670
6125	승용	현대	베르나	MC-D15L-M7	10,810
6126	승용	현대	베르나	MC-D15-M1A	11,530
6127	승용	현대	베르나	MC-D15-M3A	11,580
6128	승용	현대	베르나	MC-D15-M4A	11,530
6129	승용	현대	베르나	MC-D15-M5A	10,980
6130	승용	현대	베르나	MD-D15-A5A	12,340
6131	승용	현대	베르나택시렌탈	MC-D15L-A6	11,310
6132	승용	현대	베르나택시렌탈	MC-D15L-A7	10,520
6133	승용	현대	벨로스터	FS4DAA-S	16,400
6134	승용	현대	벨로스터	FS4DAA-T	18,660
6135	승용	현대	벨로스터	FS4DAB-S-92	16,300
6136	승용	현대	벨로스터	FS4DAC-S	14,970
6137	승용	현대	벨로스터	FS4DAD-S	16,540
6138	승용	현대	벨로스터	FS4DAE-S	16,120
6139	승용	현대	벨로스터	FS4DAI-S	16,600
6140	승용	현대	벨로스터	FS4DBA-S	17,800
6141	승용	현대	벨로스터	FS4DBA-T	18,500
6142	승용	현대	벨로스터	FS4DBB-S-92	17,300
6143	승용	현대	벨로스터	FS4DBB-T-92	18,090
6144	승용	현대	벨로스터	FS4DBC-S	15,790
6145	승용	현대	벨로스터	FS4DBC-T	18,200
6146	승용	현대	벨로스터	FS4DBD-S	17,810
6147	승용	현대	벨로스터	FS4DBE-S	16,810
6148	승용	현대	벨로스터	FS4DBG-S	19,160
6149	승용	현대	벨로스터	FS4DBH-S	17,290
6150	승용	현대	벨로스터	FS4DBI-S	18,790
6151	승용	현대	벨로스터	FS4DBJ-S	19,040
6152	승용	현대	벨로스터	FS4DBL-S	19,040
6153	승용	현대	벨로스터	FS4DGA-T	18,400
6154	승용	현대	벨로스터	FS4DGB-T-92	19,360
6155	승용	현대	벨로스터	FS4DGC-T	20,140
6156	승용	현대	벨로스터	FS4DGD-S	18,220

연번	차종	제 작 사	차 명	형 식	기준가격
6157	승용	현대	벨로스터	FS4DGE-S	17,950
6158	승용	현대	벨로스터	FS4DGG-S	18,860
6159	승용	현대	벨로스터	FS4DGH-S	21,820
6160	승용	현대	벨로스터	FS4DGI-S	20,800
6161	승용	현대	벨로스터	FS4DGJ-S	19,860
6162	승용	현대	벨로스터	FS4DGL-S	19,590
6163	승용	현대	벨로스터	FS4EAA-T-92	20,570
6164	승용	현대	벨로스터	FS4EAD-T	20,830
6165	승용	현대	벨로스터	FS4EAE-T	19,930
6166	승용	현대	벨로스터	FS4EAF-T	20,100
6167	승용	현대	벨로스터	FS4EAG-T	20,430
6168	승용	현대	벨로스터	FS4EAH-T	21,530
6169	승용	현대	벨로스터	FS4EAI-T	20,050
6170	승용	현대	벨로스터	FS4EAJ-T	19,900
6171	승용	현대	벨로스터	FS4EBA-T-92	19,330
6172	승용	현대	벨로스터	FS4EBD-T	21,640
6173	승용	현대	벨로스터	FS4EBE-T	22,750
6174	승용	현대	벨로스터	FS4EBF-T	20,660
6175	승용	현대	벨로스터	FS4EBG-T	21,890
6176	승용	현대	벨로스터	FS4EGH-T	21,680
6177	승용	현대	벨로스터	FS4EGI-T	23,420
6178	승용	현대	벨로스터	FS4EGJ-T	22,800
6179	승용	현대	벨로스터	FS4EGL-T	21,540
6180	승용	현대	벨로스터	FS-G16TOP-A1	18,830
6181	승용	현대	벨로스터	JS6AGA-F	19,050
6182	승용	현대	벨로스터	JS6AGA-H	20,870
6183	승용	현대	벨로스터	JS6AGB-F	19,050
6184	승용	현대	벨로스터	JS6AGB-H	20,870
6185	승용	현대	벨로스터	JS6BAA-GA	19,630
6186	승용	현대	벨로스터	JS6BAA-KA	21,690
6187	승용	현대	벨로스터	JS6BAA-KS	21,690
6188	승용	현대	벨로스터	JS6BAB-GA	18,400
6189	승용	현대	벨로스터	JS6BAB-KA	21,780
6190	승용	현대	벨로스터	JS6BAB-KS	21,780
6191	승용	현대	벨로스터	JS6BGA-GA	21,240
6192	승용	현대	벨로스터	JS6BGA-KA	23,300
6193	승용	현대	벨로스터	JS6BGA-KS	23,300
6194	승용	현대	벨로스터	JS6BGB-GA	21,240
6195	승용	현대	벨로스터	JS6BGB-KA	23,390
6196	승용	현대	벨로스터	JS6BGB-KS	23,390
6197	승용	현대	벨로스터N	JSN6HAB-H8	26,460
6198	승용	현대	벨로스터N	JSN6HAB-H9	26,460
6199	승용	현대	블루온	EAEV-L-C1	45,500
6200	승용	현대	스쿠프	SLC-A-1	7,300
6201	승용	현대	스쿠프	SLC-M-1	6,450
6202	승용	현대	스쿠프	SLC-알파A-1	7,300
6203	승용	현대	스쿠프	SLC-알파M-2	6,930
6204	승용	현대	스쿠프	SLC-알파T-4	6,700
6205	승용	현대	스타렉스	A1-7BR1JAR7-1	21,190
6206	승용	현대	스타렉스	A1-9B1JAR7-1	18,330
6207	승용	현대	스타렉스	A1-9BR1JAA7-1	22,170
6208	승용	현대	스타렉스	A1-9BR1JAR7-1	19,400
6209	승용	현대	스타렉스	A1-9BR2FAR7-1	16,560
6210	승용	현대	스타렉스	A1-9BR2JAA7-1	19,850
6211	승용	현대	스타렉스	A1-9BR2JAR7-1	18,220
6212	승용	현대	스타렉스	A1-9BR2JMA7-1	17,390

연번	차종	제 작 사	차 명	형 식	기준가격
6213	승용	현대	스타렉스	A1-9BR2JMR7-1	16,680
6214	승용	현대	스타렉스	A1-9BR3JAR7-1	17,920
6215	승용	현대	스타렉스	A1-9BR3JMR7-1	18,360
6216	승용	현대	스타렉스	A1-9S3FAR7-1	15,600
6217	승용	현대	스타렉스	A1-9S3FMR7-1	14,690
6218	승용	현대	스타렉스	A1-9S3JAR7-1	17,270
6219	승용	현대	스타렉스	A1-9S3JMR7-1	15,710
6220	승용	현대	스타렉스	A1-9SR3FAR7-1	15,510
6221	승용	현대	스타렉스	A1-9SR3FMR7-1	14,300
6222	승용	현대	스타렉스	A1-9SR3JAR7-1	16,600
6223	승용	현대	스타렉스	A1-9SR3JMR7-1	15,620
6224	승용	현대	스타렉스	A1-9SS4FMR7-1	12,570
6225	승용	현대	스타렉스	A1-B7LBR1GJSMA6-1	20,590
6226	승용	현대	스타렉스	A1-B9LBR1GJSAA6-1	22,490
6227	승용	현대	스타렉스	A1-B9LBR2GJSAA5-1	19,480
6228	승용	현대	스타렉스	A1-B9LBR2GJSAA6-1	19,770
6229	승용	현대	스타렉스	A1-B9LBR2GJSMA4-1	17,630
6230	승용	현대	스타렉스	A1-B9LBR2GJSMA6-1	19,190
6231	승용	현대	스타렉스	A1-F9LBR1GJSAR4-1	18,990
6232	승용	현대	스타렉스	A1-F9LBR1GJSAR6-1	19,640
6233	승용	현대	스타렉스	A1-F9LBR2GFSAR4-1	13,170
6234	승용	현대	스타렉스	A1-F9LBR2GFSAR5-1	15,340
6235	승용	현대	스타렉스	A1-F9LBR2GFSMR4-1	13,770
6236	승용	현대	스타렉스	A1-F9LBR2GFSMR6-1	15,920
6237	승용	현대	스타렉스	A1-F9LBR2GJSAR4-1	16,080
6238	승용	현대	스타렉스	A1-F9LBR2GJSAR4-2	16,280
6239	승용	현대	스타렉스	A1-F9LBR2GJSAR5-1	16,230
6240	승용	현대	스타렉스	A1-F9LBR2GJSAR6-1	18,420
6241	승용	현대	스타렉스	A1-F9LBR2GJSMR4-1	15,040
6242	승용	현대	스타렉스	A1-F9LBRGFSAR4-0	14,420
6243	승용	현대	스타렉스	A1-F9LBRGFSAR4-1	14,560
6244	승용	현대	스타렉스	A1-F9LBRGFSMR4-0	13,510
6245	승용	현대	스타렉스	A1-F9LBS1GJLAR6-1	18,440
6246	승용	현대	스타렉스	A1-F9LBS2GFLAR5-1	15,440
6247	승용	현대	스타렉스	A1-F9LBS2GJLAR4-1	16,210
6248	승용	현대	스타렉스	A1-F9LBS2GJLAR5-1	16,980
6249	승용	현대	스타렉스	A1-F9LBSGFLAR4-0	14,410
6250	승용	현대	스타렉스	A1-F9LBT1GJSAR4-1	17,710
6251	승용	현대	스타렉스	A1-F9LBTGJSAR4-2	19,540
6252	승용	현대	스타렉스	A1-F9LSR3GFSAR6-1	15,530
6253	승용	현대	스타렉스	A1-F9LSR3GFSMR6-1	14,530
6254	승용	현대	스타렉스	A1-F9LSR3GJSAR6-1	17,370
6255	승용	현대	스타렉스	A1-F9LSR3GJSMR6-1	16,280
6256	승용	현대	스타렉스	A1-F9LSRGFSAR4-1	13,440
6257	승용	현대	스타렉스	A1-F9LSS3GFLAR4-1	14,580
6258	승용	현대	스타렉스	A1-F9LSS3GFLAR6-1	16,040
6259	승용	현대	스타렉스	A1-F9LSS3GFLMR6-1	14,950
6260	승용	현대	스타렉스	A1-F9LSS3GJLAR6-1	17,400
6261	승용	현대	스타렉스	A1-F9LSS3GJLMR4-1	14,260
6262	승용	현대	스타렉스	A1-F9LSS3GJLMR6-1	16,370
6263	승용	현대	스타렉스	A1-F9LSS4GFSAR4-1	14,350
6264	승용	현대	스타렉스	A1-F9LSS4GFSAR6-1	15,590
6265	승용	현대	스타렉스	A1-F9LSS4GFSMR4-1	12,880
6266	승용	현대	스타렉스	A1-F9LSS4GFSMR6-1	12,750
6267	승용	현대	스타렉스	A1-F9LSS4GJSAR6-1	17,030
6268	승용	현대	스타렉스	A1-F9LSS4GJSMR6-1	15,540



연번	차종	제 작 사	차 명	형 식	기준가격
6269	승용	현대	스타렉스	A1-F9LSSGFLAR4-1	14,360
6270	승용	현대	스타렉스	HA12-1	14,330
6271	승용	현대	스타렉스	HA12-2	12,150
6272	승용	현대	스타렉스	HA1AA-2	15,520
6273	승용	현대	스타렉스	HA1AA-2-B	16,450
6274	승용	현대	스타렉스	HA1AA-2-B1	16,330
6275	승용	현대	스타렉스	HA1AA-2-BF1	20,390
6276	승용	현대	스타렉스	HA1AAL-1	15,720
6277	승용	현대	스타렉스	HA1AAL-11	15,410
6278	승용	현대	스타렉스	HA1AAL-1-B	16,510
6279	승용	현대	스타렉스	HA1AAL-1-B1	16,380
6280	승용	현대	스타렉스	HA1AM-2	14,440
6281	승용	현대	스타렉스	HA1AM-21	14,220
6282	승용	현대	스타렉스	HA1AM-2-B	15,390
6283	승용	현대	스타렉스	HA1AM-2-B1	14,540
6284	승용	현대	스타렉스	HA1AM4-21	16,810
6285	승용	현대	스타렉스	HA1AM4-2-F1	20,130
6286	승용	현대	스타렉스	HA1AML-1	14,740
6287	승용	현대	스타렉스	HA1AML-1-B	15,370
6288	승용	현대	스타렉스	HA1AML-1-B1	15,030
6289	승용	현대	스타렉스	HA1TA-1-B	18,340
6290	승용	현대	스타렉스	HA1TA-2	14,240
6291	승용	현대	스타렉스	HA1TA-21	13,720
6292	승용	현대	스타렉스	HA1TA-2-B	14,640
6293	승용	현대	스타렉스	HA1TA-2-B1	14,480
6294	승용	현대	스타렉스	HA1TA-2-BF	15,380
6295	승용	현대	스타렉스	HA1TA4-2-F	20,770
6296	승용	현대	스타렉스	HA1TA4-2-F1	21,320
6297	승용	현대	스타렉스	HA1TAL-11	14,250
6298	승용	현대	스타렉스	HA1TAL-1-B	15,230
6299	승용	현대	스타렉스	HA1TAL-1-B1	14,600
6300	승용	현대	스타렉스	HA1TCI4M-1	14,960
6301	승용	현대	스타렉스	HA1TCIA-1	14,310
6302	승용	현대	스타렉스	HA1TCIAL-1	15,090
6303	승용	현대	스타렉스	HA1TCIM-1	12,920
6304	승용	현대	스타렉스	HA1TCIML-1	13,730
6305	승용	현대	스타렉스	HA1TM-1	12,760
6306	승용	현대	스타렉스	HA1TM-2	12,930
6307	승용	현대	스타렉스	HA1TM-21	12,210
6308	승용	현대	스타렉스	HA1TM-2-B	13,560
6309	승용	현대	스타렉스	HA1TM-2-B1	13,410
6310	승용	현대	스타렉스	HA1TM-2-BF	14,210
6311	승용	현대	스타렉스	HA1TM-2-BF1	13,870
6312	승용	현대	스타렉스	HA1TM4-21	15,560
6313	승용	현대	스타렉스	HA1TML-1-B	13,700
6314	승용	현대	스타렉스	HA1TML-1-B1	13,570
6315	승용	현대	스타렉스	HA1V6A-1	14,630
6316	승용	현대	스타렉스	HA1V6AL-1	14,530
6317	승용	현대	스타렉스	HA1V6M-1	13,540
6318	승용	현대	스타렉스	HA1VA-2-B1	14,590
6319	승용	현대	스타렉스	HA1VA-2-BF	17,580
6320	승용	현대	스타렉스	HA1VAL-1	14,780
6321	승용	현대	스타렉스LPG	HA1V6A-1-1	15,300
6322	승용	현대	스타렉스LPG	HA1V6M-1-1	11,950
6323	승용	현대	스타렉스리무진	ST-9-HR	34,090
6324	승용	현대	스타렉스리무진	STA-7-HR	40,840

연번	차종	제 작 사	차 명	형 식	기준가격
6325	승용	현대	스타렉스리무진	STA-9-4WLA7	41,100
6326	승용	현대	스타렉스리무진	STA-9-HR	38,860
6327	승용	현대	스타렉스리무진	STA-9-LA7	33,010
6328	승용	현대	스타렉스리무진	STA-9LAS-7	36,480
6329	승용	현대	스타렉스인터쿨러	HA1TCI4A-1-1	21,080
6330	승용	현대	스타렉스인터쿨러	HA1TCI4M-1-1	15,900
6331	승용	현대	스타렉스인터쿨러	HA1TCIA-1-1	14,430
6332	승용	현대	스타렉스인터쿨러	HA1TCIA-2-1	17,750
6333	승용	현대	스타렉스인터쿨러	HA1TCIM-1-1	13,450
6334	승용	현대	스타렉스인터쿨러	HA1TCIM-2-1	16,400
6335	승용	현대	스타렉스장축9인오토	HA1TAL-1	14,410
6336	승용	현대	스타렉스휠체어리프트	STA-9-HWA7	28,580
6337	승용	현대	싼타모	M2-20SL72-A2	13,750
6338	승용	현대	싼타모	M2-20SL72-A3	13,090
6339	승용	현대	싼타모	M2-20SL72-M2	13,020
6340	승용	현대	싼타모	M2-20SL72-M3	12,960
6341	승용	현대	싼타모	MA2AP-01	13,570
6342	승용	현대	싼타모	MA2AP-02	13,570
6343	승용	현대	싼타모	MA2MP-01	12,520
6344	승용	현대	싼타모	MA2MS-01	11,630
6345	승용	현대	싼타모	MB2AP-01	14,110
6346	승용	현대	싼타모	MB2AP-02	17,980
6347	승용	현대	싼타모	MB2MP-01	13,070
6348	승용	현대	싼타모	MP-20SL72-A2	14,160
6349	승용	현대	싼타모	MP-20SL72-A3	15,480
6350	승용	현대	싼타모	MP-20SL72-M2	13,500
6351	승용	현대	싼타모	MP-20SL72-M3	14,050
6352	승용	현대	싼타페	7SM20DA-2	15,310
6353	승용	현대	싼타페	7SM27DA-03	24,380
6354	승용	현대	싼타페	7SM27DA-1	24,640
6355	승용	현대	싼타페	7SM27LA-1	19,730
6356	승용	현대	싼타페	7SM27LA-2	18,790
6357	승용	현대	싼타페	7SM27LM-2	16,300
6358	승용	현대	싼타페	7SM2WDA-03	18,480
6359	승용	현대	싼타페	7SM2WDA-04	17,340
6360	승용	현대	싼타페	7SM2WDA-05	17,470
6361	승용	현대	싼타페	7SM2WDA-06	17,050
6362	승용	현대	싼타페	7SM2WDA-1	19,150
6363	승용	현대	싼타페	7SM2WDM-04	16,200
6364	승용	현대	싼타페	7SM2WDM-1	17,950
6365	승용	현대	싼타페	7SM2WVA-03	20,540
6366	승용	현대	싼타페	7SM2WVA-04	19,150
6367	승용	현대	싼타페	7SM2WVA-05	19,080
6368	승용	현대	싼타페	7SM2WVA-06	19,210
6369	승용	현대	싼타페	7SM2WVM-06	17,260
6370	승용	현대	싼타페	7SM4WDA-03	23,290
6371	승용	현대	싼타페	7SM4WDA-1	20,910
6372	승용	현대	싼타페	7SM4WDM-1	19,740
6373	승용	현대	싼타페	7SM4WVA-03	22,300
6374	승용	현대	싼타페	7SM4WVA-04	22,020
6375	승용	현대	싼타페	7SM4WVA-05	21,010
6376	승용	현대	싼타페	7SM4WVA-06	21,140
6377	승용	현대	싼타페	7SM4WVM-03	21,020
6378	승용	현대	싼타페	7SM4WVM-06	19,240
6379	승용	현대	싼타페	CM7BBA	25,890
6380	승용	현대	싼타페	CM7BBB	24,840

연번	차종	제 작 사	차 명	형 식	기준가격
6381	승용	현대	싼타페	CM7NBA	22,420
6382	승용	현대	싼타페	CM7NBB	22,020
6383	승용	현대	싼타페	CM7UBA	23,660
6384	승용	현대	싼타페	CM7UBB	25,340
6385	승용	현대	싼타페	CM7UBC	25,420
6386	승용	현대	싼타페	CM7UBD	23,900
6387	승용	현대	싼타페	CM7XAA	21,870
6388	승용	현대	싼타페	CM7XBA	26,700
6389	승용	현대	싼타페	CM7XBB	26,730
6390	승용	현대	싼타페	CM7XBC	27,440
6391	승용	현대	싼타페	CM7XBD	27,250
6392	승용	현대	싼타페	CM7XCA	22,920
6393	승용	현대	싼타페	CM7XCB	24,320
6394	승용	현대	싼타페	CM7XCC	25,450
6395	승용	현대	싼타페	CM7XCD	25,380
6396	승용	현대	싼타페	CM7XDA	28,550
6397	승용	현대	싼타페	CM7XDB	25,600
6398	승용	현대	싼타페	CM7XDD	30,690
6399	승용	현대	싼타페	CM-BMB7LR1WBA6-1	29,240
6400	승용	현대	싼타페	CM-BMB7LR1WBF6-1	26,830
6401	승용	현대	싼타페	CM-BMB7LR2WBA6-1	26,820
6402	승용	현대	싼타페	CM-BMB7LR2WBF6-1	24,350
6403	승용	현대	싼타페	CM-BMB7LR2WMA6-1	24,660
6404	승용	현대	싼타페	CM-BMB7LR2WMF6-1	22,520
6405	승용	현대	싼타페	CM-BMB7LR3WBA6-1	24,160
6406	승용	현대	싼타페	CM-BMB7LR3WBF6-1	22,450
6407	승용	현대	싼타페	CM-BMB7LR3WMA6-1	22,590
6408	승용	현대	싼타페	CM-BMB7LR3WMF6-1	20,600
6409	승용	현대	싼타페	CM-BMB7LS2WBA6-1	25,670
6410	승용	현대	싼타페	CM-BMB7LS2WBF6-1	24,370
6411	승용	현대	싼타페	CM-BMB7LS3WBA6-1	23,430
6412	승용	현대	싼타페	CM-BMB7LS3WBF6-1	21,550
6413	승용	현대	싼타페	CM-BMB7LS3WMF6-1	20,100
6414	승용	현대	싼타페	CM-R1DBF8-2	26,170
6415	승용	현대	싼타페	CM-R1DBF9-1	26,000
6416	승용	현대	싼타페	CM-R1DBF9-2	25,680
6417	승용	현대	싼타페	CM-R1WBA7-1	29,180
6418	승용	현대	싼타페	CM-R1WBA7-2	31,490
6419	승용	현대	싼타페	CM-R1WBA8-1	31,820
6420	승용	현대	싼타페	CM-R1WBA8-2	31,770
6421	승용	현대	싼타페	CM-R1WBA9-1	31,200
6422	승용	현대	싼타페	CM-R1WBA9-2	31,580
6423	승용	현대	싼타페	CM-R1WBF7-1	26,780
6424	승용	현대	싼타페	CM-R1WBF7-2	27,700
6425	승용	현대	싼타페	CM-R1WBF8-1	27,550
6426	승용	현대	싼타페	CM-R1WBF8-2	28,460
6427	승용	현대	싼타페	CM-R1WBF9-1	29,330
6428	승용	현대	싼타페	CM-R1WBF9-2	27,520
6429	승용	현대	싼타페	CM-R2DBF8-1	23,330
6430	승용	현대	싼타페	CM-R2DBF8-2	23,240
6431	승용	현대	싼타페	CM-R2DBF9-1	22,140
6432	승용	현대	싼타페	CM-R2DBF9-2	22,330
6433	승용	현대	싼타페	CM-R2WBA7-1	26,900
6434	승용	현대	싼타페	CM-R2WBA7-2	28,280
6435	승용	현대	싼타페	CM-R2WBA8-1	28,080
6436	승용	현대	싼타페	CM-R2WBA8-2	28,180

연번	차종	제 작 사	차 명	형 식	기준가격
6437	승용	현대	싼타페	CM-R2WBA9-1	27,280
6438	승용	현대	싼타페	CM-R2WBA9-2	26,640
6439	승용	현대	싼타페	CM-R2WBF7-1	24,350
6440	승용	현대	싼타페	CM-R2WBF7-2	25,150
6441	승용	현대	싼타페	CM-R2WBF8-1	25,150
6442	승용	현대	싼타페	CM-R2WBF8-2	25,590
6443	승용	현대	싼타페	CM-R2WBF9-1	24,300
6444	승용	현대	싼타페	CM-R2WBF9-2	24,050
6445	승용	현대	싼타페	CM-R2WMA8-1	25,050
6446	승용	현대	싼타페	CM-R2WMA8-2	25,410
6447	승용	현대	싼타페	CM-R2WMA9-1	24,770
6448	승용	현대	싼타페	CM-R2WMA9-2	23,390
6449	승용	현대	싼타페	CM-R2WMF7-1	22,580
6450	승용	현대	싼타페	CM-R2WMF8-1	23,100
6451	승용	현대	싼타페	CM-R2WMF8-2	23,590
6452	승용	현대	싼타페	CM-R2WMF9-2	21,850
6453	승용	현대	싼타페	CM-R3DBF8-1	21,280
6454	승용	현대	싼타페	CM-R3DBF8-2	22,090
6455	승용	현대	싼타페	CM-R3DBF9-1	20,340
6456	승용	현대	싼타페	CM-R3DBF9-2	21,000
6457	승용	현대	싼타페	CM-R3WBA7-1	24,170
6458	승용	현대	싼타페	CM-R3WBA7-2	25,980
6459	승용	현대	싼타페	CM-R3WBA8-1	25,190
6460	승용	현대	싼타페	CM-R3WBA8-2	25,710
6461	승용	현대	싼타페	CM-R3WBA9-1	24,530
6462	승용	현대	싼타페	CM-R3WBA9-2	22,740
6463	승용	현대	싼타페	CM-R3WBF7-1	22,470
6464	승용	현대	싼타페	CM-R3WBF7-2	23,060
6465	승용	현대	싼타페	CM-R3WBF8-1	23,070
6466	승용	현대	싼타페	CM-R3WBF8-2	23,470
6467	승용	현대	싼타페	CM-R3WBF9-1	22,280
6468	승용	현대	싼타페	CM-R3WBF9-2	22,070
6469	승용	현대	싼타페	CM-R3WMA7-1	22,380
6470	승용	현대	싼타페	CM-R3WMA7-2	22,600
6471	승용	현대	싼타페	CM-R3WMA8-1	22,510
6472	승용	현대	싼타페	CM-R3WMF7-1	20,550
6473	승용	현대	싼타페	CM-R3WMF7-2	21,380
6474	승용	현대	싼타페	CM-S2DBF8-1	23,540
6475	승용	현대	싼타페	CM-S2DBF8-2	23,540
6476	승용	현대	싼타페	CM-S2DBF9-1	22,450
6477	승용	현대	싼타페	CM-S2WBA7-1	25,640
6478	승용	현대	싼타페	CM-S2WBA7-2	27,540
6479	승용	현대	싼타페	CM-S2WBA8-1	27,030
6480	승용	현대	싼타페	CM-S2WBA8-2	27,530
6481	승용	현대	싼타페	CM-S2WBA9-1	26,440
6482	승용	현대	싼타페	CM-S2WBF7-1	24,010
6483	승용	현대	싼타페	CM-S2WBF7-2	24,430
6484	승용	현대	싼타페	CM-S2WBF8-1	24,320
6485	승용	현대	싼타페	CM-S2WBF8-2	24,610
6486	승용	현대	싼타페	CM-S2WBF9-1	23,180
6487	승용	현대	싼타페	CM-S2WMA8-1	24,850
6488	승용	현대	싼타페	CM-S2WMA8-2	25,420
6489	승용	현대	싼타페	CM-S2WMA9-1	23,290
6490	승용	현대	싼타페	CM-S2WMF7-1	22,380
6491	승용	현대	싼타페	CM-S2WMF7-2	23,390
6492	승용	현대	싼타페	CM-S2WMF8-1	23,060

연번	차종	제 작 사	차 명	형 식	기준가격
6493	승용	현대	싼타페	CM-S2WMF8-2	23,100
6494	승용	현대	싼타페	CM-S2WMF9-1	21,120
6495	승용	현대	싼타페	CM-S3DBF8-1	20,350
6496	승용	현대	싼타페	CM-S3DBF8-2	20,990
6497	승용	현대	싼타페	CM-S3DBF9-1	19,560
6498	승용	현대	싼타페	CM-S3WBA7-1	20,940
6499	승용	현대	싼타페	CM-S3WBA7-2	21,530
6500	승용	현대	싼타페	CM-S3WBA8-1	22,100
6501	승용	현대	싼타페	CM-S3WBA8-2	24,280
6502	승용	현대	싼타페	CM-S3WBA9-1	23,100
6503	승용	현대	싼타페	CM-S3WBF7-1	21,460
6504	승용	현대	싼타페	CM-S3WBF7-2	22,250
6505	승용	현대	싼타페	CM-S3WMA8-1	20,680
6506	승용	현대	싼타페	CM-S3WMA8-2	22,430
6507	승용	현대	싼타페	CM-S3WMA9-1	20,560
6508	승용	현대	싼타페	DM5ABJ-S	24,050
6509	승용	현대	싼타페	DM5ABJ-T	27,120
6510	승용	현대	싼타페	DM5ADJ-T	27,350
6511	승용	현대	싼타페	DM5UBA-S-L93	27,940
6512	승용	현대	싼타페	DM5UBA-T-L93	27,090
6513	승용	현대	싼타페	DM5UBB-S	26,490
6514	승용	현대	싼타페	DM5UBB-T	27,090
6515	승용	현대	싼타페	DM5UBC-S	26,490
6516	승용	현대	싼타페	DM5UBC-T	27,090
6517	승용	현대	싼타페	DM5UBD-S	26,340
6518	승용	현대	싼타페	DM5UBD-T	28,100
6519	승용	현대	싼타페	DM5UBF-S	26,470
6520	승용	현대	싼타페	DM5UBF-T	28,150
6521	승용	현대	싼타페	DM5UBF-T-O	30,460
6522	승용	현대	싼타페	DM5UBG-S	26,500
6523	승용	현대	싼타페	DM5UBG-T	27,200
6524	승용	현대	싼타페	DM5UBG-T-O	27,790
6525	승용	현대	싼타페	DM5UBI-S	25,450
6526	승용	현대	싼타페	DM5UBI-T	27,130
6527	승용	현대	싼타페	DM5UBI-T-O	31,720
6528	승용	현대	싼타페	DM5UBJ-S	24,940
6529	승용	현대	싼타페	DM5UBJ-T	28,020
6530	승용	현대	싼타페	DM5UBJ-T-O	29,400
6531	승용	현대	싼타페	DM5UBK-S	24,940
6532	승용	현대	싼타페	DM5UBK-T	28,020
6533	승용	현대	싼타페	DM5UBK-T-O	31,990
6534	승용	현대	싼타페	DM5UDD-T	30,000
6535	승용	현대	싼타페	DM5UDF-T	30,060
6536	승용	현대	싼타페	DM5UDF-T-O	32,000
6537	승용	현대	싼타페	DM5UDG-S	27,180
6538	승용	현대	싼타페	DM5UDG-T	29,120
6539	승용	현대	싼타페	DM5UDG-T-O	31,140
6540	승용	현대	싼타페	DM5UDI-T	29,040
6541	승용	현대	싼타페	DM5UDI-T-O	30,450
6542	승용	현대	싼타페	DM5UDJ-T	29,900
6543	승용	현대	싼타페	DM5UDJ-T-O	31,280
6544	승용	현대	싼타페	DM5UDK-T	29,900
6545	승용	현대	싼타페	DM5UDK-T-O	31,280
6546	승용	현대	싼타페	DM5XAE-T	26,410
6547	승용	현대	싼타페	DM5XBE-T	28,480
6548	승용	현대	싼타페	DM5XBF-T	28,400

연번	차종	제 작 사	차 명	형 식	기준가격
6549	승용	현대	싼타페	DM5XBF-T-O	31,440
6550	승용	현대	싼타페	DM5XBG-T	27,730
6551	승용	현대	싼타페	DM5XBG-T-O	31,110
6552	승용	현대	싼타페	DM5XBI-T-O	29,770
6553	승용	현대	싼타페	DM5XBJ-T-O	31,100
6554	승용	현대	싼타페	DM5XBK-T-O	33,550
6555	승용	현대	싼타페	DM5XCE-T	27,940
6556	승용	현대	싼타페	DM5XDE-T	31,460
6557	승용	현대	싼타페	DM5XDF-T	30,790
6558	승용	현대	싼타페	DM5XDF-T-O	34,420
6559	승용	현대	싼타페	DM5XDG-T	29,510
6560	승용	현대	싼타페	DM5XDG-T-O	31,930
6561	승용	현대	싼타페	DM5XDI-T-O	31,680
6562	승용	현대	싼타페	DM5XDJ-T-O	32,970
6563	승용	현대	싼타페	DM5XDK-T-O	32,970
6564	승용	현대	싼타페	DM7ABJ-T	27,700
6565	승용	현대	싼타페	DM7ADJ-T	29,580
6566	승용	현대	싼타페	DM7UBA-S-L93	27,170
6567	승용	현대	싼타페	DM7UBA-T-L93	28,890
6568	승용	현대	싼타페	DM7UBB-S	26,360
6569	승용	현대	싼타페	DM7UBB-T	27,550
6570	승용	현대	싼타페	DM7UBC-S	26,950
6571	승용	현대	싼타페	DM7UBC-T	27,350
6572	승용	현대	싼타페	DM7UBD-S	26,740
6573	승용	현대	싼타페	DM7UBD-T	28,600
6574	승용	현대	싼타페	DM7UBF-T	28,750
6575	승용	현대	싼타페	DM7UBF-T-O	31,600
6576	승용	현대	싼타페	DM7UBG-T	27,780
6577	승용	현대	싼타페	DM7UBG-T-O	31,110
6578	승용	현대	싼타페	DM7UBI-T	27,720
6579	승용	현대	싼타페	DM7UBI-T-O	32,310
6580	승용	현대	싼타페	DM7UBJ-T	27,210
6581	승용	현대	싼타페	DM7UBJ-T-O	32,570
6582	승용	현대	싼타페	DM7UBK-T	28,600
6583	승용	현대	싼타페	DM7UBK-T-O	29,990
6584	승용	현대	싼타페	DM7UDA-S-L93	29,640
6585	승용	현대	싼타페	DM7UDA-T-L93	31,000
6586	승용	현대	싼타페	DM7UDB-S	26,990
6587	승용	현대	싼타페	DM7UDB-T	31,000
6588	승용	현대	싼타페	DM7UDC-S	30,900
6589	승용	현대	싼타페	DM7UDC-T	31,000
6590	승용	현대	싼타페	DM7UDD-S	25,690
6591	승용	현대	싼타페	DM7UDD-T	30,600
6592	승용	현대	싼타페	DM7UDF-T	30,090
6593	승용	현대	싼타페	DM7UDF-T-O	32,590
6594	승용	현대	싼타페	DM7UDG-T	29,860
6595	승용	현대	싼타페	DM7UDG-T-O	31,700
6596	승용	현대	싼타페	DM7UDI-T	29,630
6597	승용	현대	싼타페	DM7UDI-T-O	29,630
6598	승용	현대	싼타페	DM7UDJ-T	30,480
6599	승용	현대	싼타페	DM7UDJ-T-O	34,440
6600	승용	현대	싼타페	DM7UDK-T	30,480
6601	승용	현대	싼타페	DM7UDK-T-O	31,860
6602	승용	현대	싼타페	DM7XAA-S-L93	23,160
6603	승용	현대	싼타페	DM7XAB-S	25,210
6604	승용	현대	싼타페	DM7XAC-S	25,410

연번	차종	제 작 사	차 명	형 식	기준가격
6605	승용	현대	싼타페	DM7XAD-S	26,780
6606	승용	현대	싼타페	DM7XAD-T	27,740
6607	승용	현대	싼타페	DM7XBA-S-L93	27,950
6608	승용	현대	싼타페	DM7XBA-T-L93	23,000
6609	승용	현대	싼타페	DM7XBB-S	26,400
6610	승용	현대	싼타페	DM7XBB-T	29,560
6611	승용	현대	싼타페	DM7XBC-S	26,260
6612	승용	현대	싼타페	DM7XBC-T	29,560
6613	승용	현대	싼타페	DM7XBD-T	29,550
6614	승용	현대	싼타페	DM7XBF-T	28,150
6615	승용	현대	싼타페	DM7XBF-T-O	31,110
6616	승용	현대	싼타페	DM7XBG-T	28,310
6617	승용	현대	싼타페	DM7XBG-T-O	31,110
6618	승용	현대	싼타페	DM7XBI-T-O	30,360
6619	승용	현대	싼타페	DM7XBJ-T-O	34,130
6620	승용	현대	싼타페	DM7XBK-T-O	34,130
6621	승용	현대	싼타페	DM7XCA-S-L93	27,200
6622	승용	현대	싼타페	DM7XCB-S	27,080
6623	승용	현대	싼타페	DM7XCC-S	27,610
6624	승용	현대	싼타페	DM7XCD-T	28,760
6625	승용	현대	싼타페	DM7XDA-S-L93	25,750
6626	승용	현대	싼타페	DM7XDA-T-L93	23,810
6627	승용	현대	싼타페	DM7XDB-S	25,010
6628	승용	현대	싼타페	DM7XDB-T	33,510
6629	승용	현대	싼타페	DM7XDC-S	29,540
6630	승용	현대	싼타페	DM7XDC-T	32,750
6631	승용	현대	싼타페	DM7XDD-S	25,300
6632	승용	현대	싼타페	DM7XDD-T	32,590
6633	승용	현대	싼타페	DM7XDF-T	31,020
6634	승용	현대	싼타페	DM7XDF-T-O	37,420
6635	승용	현대	싼타페	DM7XDG-T	30,450
6636	승용	현대	싼타페	DM7XDG-T-O	31,930
6637	승용	현대	싼타페	DM7XDI-T-O	32,270
6638	승용	현대	싼타페	DM7XDJ-T-O	36,000
6639	승용	현대	싼타페	DM7XDK-T-O	33,550
6640	승용	현대	싼타페	SM-BMB7MSSRFAA5-1	20,600
6641	승용	현대	싼타페	SM-BMB7MSSRFAF5-1	18,220
6642	승용	현대	싼타페	SM-BMB7MSSRFCMF5-1	16,300
6643	승용	현대	싼타페	TM5ABA-G-8	25,110
6644	승용	현대	싼타페	TM5ABA-S-9	27,800
6645	승용	현대	싼타페	TM5ABA-T-9	32,030
6646	승용	현대	싼타페	TM5ABB-G-8	24,500
6647	승용	현대	싼타페	TM5ABB-G-9	26,860
6648	승용	현대	싼타페	TM5ABB-S-9	29,710
6649	승용	현대	싼타페	TM5ABB-T-9	32,680
6650	승용	현대	싼타페	TM5ADA-G-8	26,900
6651	승용	현대	싼타페	TM5ADA-S-9	29,580
6652	승용	현대	싼타페	TM5ADA-T-9	33,720
6653	승용	현대	싼타페	TM5ADB-G-8	26,280
6654	승용	현대	싼타페	TM5ADB-G-9	28,640
6655	승용	현대	싼타페	TM5ADB-S-9	31,500
6656	승용	현대	싼타페	TM5ADB-T-9	34,460
6657	승용	현대	싼타페	TM5BBA-G-8	27,610
6658	승용	현대	싼타페	TM5BBA-G-9	27,610
6659	승용	현대	싼타페	TM5BBA-S-9	32,520
6660	승용	현대	싼타페	TM5BBA-T-9	34,980

연번	차종	제 작 사	차 명	형 식	기준가격
6661	승용	현대	싼타페	TM5BBB-G-8	26,810
6662	승용	현대	싼타페	TM5BBB-G-9	29,180
6663	승용	현대	싼타페	TM5BBB-S-9	32,030
6664	승용	현대	싼타페	TM5BBB-T-9	35,160
6665	승용	현대	싼타페	TM5BDA-G-8	30,910
6666	승용	현대	싼타페	TM5BDA-G-9	30,910
6667	승용	현대	싼타페	TM5BDA-S-9	34,210
6668	승용	현대	싼타페	TM5BDA-T-9	36,760
6669	승용	현대	싼타페	TM5BDB-G-8	30,960
6670	승용	현대	싼타페	TM5BDB-G-9	30,960
6671	승용	현대	싼타페	TM5BDB-S-9	33,810
6672	승용	현대	싼타페	TM5BDB-T-9	36,940
6673	승용	현대	싼타페	TM5CBA-G-8	30,430
6674	승용	현대	싼타페	TM5CBA-G-9	30,430
6675	승용	현대	싼타페	TM5CBA-S-9	32,840
6676	승용	현대	싼타페	TM5CBA-T-9	36,680
6677	승용	현대	싼타페	TM5CBB-G-8	27,040
6678	승용	현대	싼타페	TM5CBB-G-9	29,400
6679	승용	현대	싼타페	TM5CBB-S-9	32,260
6680	승용	현대	싼타페	TM5CBB-T-9	35,390
6681	승용	현대	싼타페	TM5CDA-G-8	32,210
6682	승용	현대	싼타페	TM5CDA-G-9	32,210
6683	승용	현대	싼타페	TM5CDA-S-9	34,710
6684	승용	현대	싼타페	TM5CDA-T-9	38,460
6685	승용	현대	싼타페	TM5CDB-G-8	31,190
6686	승용	현대	싼타페	TM5CDB-G-9	31,190
6687	승용	현대	싼타페	TM5CDB-S-9	34,040
6688	승용	현대	싼타페	TM5CDB-T-9	37,170
6689	승용	현대	싼타페	TM7ABA-G-8	25,700
6690	승용	현대	싼타페	TM7ABA-S-9	28,380
6691	승용	현대	싼타페	TM7ABA-T-9	32,520
6692	승용	현대	싼타페	TM7ABB-G-8	25,080
6693	승용	현대	싼타페	TM7ABB-G-9	27,440
6694	승용	현대	싼타페	TM7ABB-S-9	30,300
6695	승용	현대	싼타페	TM7ABB-T-9	33,260
6696	승용	현대	싼타페	TM7ADA-G-8	27,480
6697	승용	현대	싼타페	TM7ADA-S-9	30,160
6698	승용	현대	싼타페	TM7ADA-T-9	34,300
6699	승용	현대	싼타페	TM7ADB-G-8	26,860
6700	승용	현대	싼타페	TM7ADB-G-9	29,220
6701	승용	현대	싼타페	TM7ADB-S-9	32,080
6702	승용	현대	싼타페	TM7ADB-T-9	35,040
6703	승용	현대	싼타페	TM7BBA-G-8	29,710
6704	승용	현대	싼타페	TM7BBA-G-9	28,200
6705	승용	현대	싼타페	TM7BBA-S-9	33,010
6706	승용	현대	싼타페	TM7BBA-T-9	35,560
6707	승용	현대	싼타페	TM7BBB-G-8	29,760
6708	승용	현대	싼타페	TM7BBB-G-9	29,760
6709	승용	현대	싼타페	TM7BBB-S-9	32,610
6710	승용	현대	싼타페	TM7BBB-T-9	35,740
6711	승용	현대	싼타페	TM7BDA-G-8	31,500
6712	승용	현대	싼타페	TM7BDA-G-9	29,980
6713	승용	현대	싼타페	TM7BDA-S-9	34,800
6714	승용	현대	싼타페	TM7BDA-T-9	37,340
6715	승용	현대	싼타페	TM7BDB-G-8	29,180
6716	승용	현대	싼타페	TM7BDB-G-9	31,540



연번	차종	제 작 사	차 명	형 식	기준가격
6717	승용	현대	싼타페	TM7BDB-S-9	34,400
6718	승용	현대	싼타페	TM7BDB-T-9	37,520
6719	승용	현대	싼타페	TM7CBA-G-8	31,010
6720	승용	현대	싼타페	TM7CBA-G-9	31,010
6721	승용	현대	싼타페	TM7CBA-S-9	33,420
6722	승용	현대	싼타페	TM7CBA-T-9	37,260
6723	승용	현대	싼타페	TM7CBB-G-8	29,990
6724	승용	현대	싼타페	TM7CBB-G-9	29,990
6725	승용	현대	싼타페	TM7CBB-S-9	32,840
6726	승용	현대	싼타페	TM7CBB-T-9	35,970
6727	승용	현대	싼타페	TM7CDA-G-8	32,800
6728	승용	현대	싼타페	TM7CDA-G-9	32,800
6729	승용	현대	싼타페	TM7CDA-S-9	35,200
6730	승용	현대	싼타페	TM7CDA-T-9	39,040
6731	승용	현대	싼타페	TM7CDB-G-8	29,400
6732	승용	현대	싼타페	TM7CDB-G-9	31,770
6733	승용	현대	싼타페	TM7CDB-S-9	34,620
6734	승용	현대	싼타페	TM7CDB-T-9	37,750
6735	승용	현대	싼타페	TN5BBA-S-9	36,260
6736	승용	현대	싼타페렌탈	CM-S3WBA9-1	21,500
6737	승용	현대	쏘나타	DN1AB-J6	23,300
6738	승용	현대	쏘나타	DN1AB-J7	23,300
6739	승용	현대	쏘나타	DN1AB-J8	25,720
6740	승용	현대	쏘나타	DN1AB-X6	19,450
6741	승용	현대	쏘나타	DN1AB-X7	19,450
6742	승용	현대	쏘나타	DN2AA-G8	27,900
6743	승용	현대	쏘나타	DN2AA-L6	21,320
6744	승용	현대	쏘나타	DN2AA-L7	21,320
6745	승용	현대	쏘나타	DN2AA-L8	25,430
6746	승용	현대	쏘나타	EF-24D-A1	10,550
6747	승용	현대	쏘나타	EF-27DG-A1	11,780
6748	승용	현대	쏘나타	F2-27DXA	14,180
6749	승용	현대	쏘나타	F2L-27DT	13,130
6750	승용	현대	쏘나타	LF46GC-G6	20,080
6751	승용	현대	쏘나타	LF46GC-G7	22,680
6752	승용	현대	쏘나타	LF46GC-S7	25,180
6753	승용	현대	쏘나타	LF46GC-S8	20,740
6754	승용	현대	쏘나타	LF46GC-SPC	27,560
6755	승용	현대	쏘나타	LF46GD-G6	22,030
6756	승용	현대	쏘나타	LF46GD-G8	22,030
6757	승용	현대	쏘나타	LF46GD-S7	24,900
6758	승용	현대	쏘나타	LF46GD-S8	26,350
6759	승용	현대	쏘나타	LF46GF-G6	23,130
6760	승용	현대	쏘나타	LF46GF-G7	22,360
6761	승용	현대	쏘나타	LF46GF-G8	20,120
6762	승용	현대	쏘나타	LF46GF-S7	22,700
6763	승용	현대	쏘나타	LF46GF-S8	25,520
6764	승용	현대	쏘나타	LF46GG-G6	26,810
6765	승용	현대	쏘나타	LF46GG-G7	24,450
6766	승용	현대	쏘나타	LF46GG-G8	21,900
6767	승용	현대	쏘나타	LF46GG-S7	21,400
6768	승용	현대	쏘나타	LF46GG-S8	21,400
6769	승용	현대	쏘나타	LF4AGC-G6	22,510
6770	승용	현대	쏘나타	LF4AGC-G7	23,410
6771	승용	현대	쏘나타	LF4AGC-S7	25,600
6772	승용	현대	쏘나타	LF4AGC-S8	26,520

연번	차종	제 작 사	차 명	형 식	기준가격
6773	승용	현대	쏘나타	LF4AGD-G6	18,870
6774	승용	현대	쏘나타	LF4AGD-G7	20,940
6775	승용	현대	쏘나타	LF4AGD-S7	22,700
6776	승용	현대	쏘나타	LF4AGD-S8	23,130
6777	승용	현대	쏘나타	LF4AGF-G6	19,770
6778	승용	현대	쏘나타	LF4AGF-G7	26,860
6779	승용	현대	쏘나타	LF4AGF-G8	20,500
6780	승용	현대	쏘나타	LF4AGF-S7	22,090
6781	승용	현대	쏘나타	LF4AGF-S8	26,170
6782	승용	현대	쏘나타	LF4AGG-G6	24,130
6783	승용	현대	쏘나타	LF4AGG-G7	22,090
6784	승용	현대	쏘나타	LF4AGG-G8	24,360
6785	승용	현대	쏘나타	LF4AGG-S7	23,090
6786	승용	현대	쏘나타	LF4AGG-S8	20,120
6787	승용	현대	쏘나타	LF4BBA-G	27,560
6788	승용	현대	쏘나타	LF4BBA-S	30,510
6789	승용	현대	쏘나타	LF4BBC-G	26,200
6790	승용	현대	쏘나타	LF4BBC-S	30,000
6791	승용	현대	쏘나타	LF4BBD-G	26,860
6792	승용	현대	쏘나타	LF4BBD-S	30,000
6793	승용	현대	쏘나타	LF4BBF-G8	22,700
6794	승용	현대	쏘나타	LF4BBF-S8	24,360
6795	승용	현대	쏘나타	LF4BBG-G8	29,000
6796	승용	현대	쏘나타	LF4BBG-S8	24,390
6797	승용	현대	쏘나타	LF4CBA-G	20,600
6798	승용	현대	쏘나타	LF4CBA-S	24,240
6799	승용	현대	쏘나타	LF4CBA-S8	27,560
6800	승용	현대	쏘나타	LF4CBB-PH	21,940
6801	승용	현대	쏘나타	LF4CBB-PT	22,000
6802	승용	현대	쏘나타	LF4CBC-G	21,920
6803	승용	현대	쏘나타	LF4CBC-PH	22,500
6804	승용	현대	쏘나타	LF4CBC-PT	22,040
6805	승용	현대	쏘나타	LF4CBC-S	23,170
6806	승용	현대	쏘나타	LF4CBC-S8	23,380
6807	승용	현대	쏘나타	LF4CBD-G	22,400
6808	승용	현대	쏘나타	LF4CBD-PH	29,000
6809	승용	현대	쏘나타	LF4CBD-PT	22,000
6810	승용	현대	쏘나타	LF4CBD-S	23,360
6811	승용	현대	쏘나타	LF4CBD-S8	21,180
6812	승용	현대	쏘나타	LF4CBF-G6	20,170
6813	승용	현대	쏘나타	LF4CBF-G7	21,450
6814	승용	현대	쏘나타	LF4CBF-G8	29,390
6815	승용	현대	쏘나타	LF4CBF-S7	25,460
6816	승용	현대	쏘나타	LF4CBF-S8	26,890
6817	승용	현대	쏘나타	LF4CBG-G6	24,430
6818	승용	현대	쏘나타	LF4CBG-G7	24,540
6819	승용	현대	쏘나타	LF4CBG-G8	22,000
6820	승용	현대	쏘나타	LF4CBG-S7	24,500
6821	승용	현대	쏘나타	LF4CBG-S8	28,640
6822	승용	현대	쏘나타	LF4CBH-G8	22,400
6823	승용	현대	쏘나타	LF4DAA-R	15,610
6824	승용	현대	쏘나타	LF4DAB-T	14,360
6825	승용	현대	쏘나타	LF4DAC-R	15,270
6826	승용	현대	쏘나타	LF4DAC-T	14,410
6827	승용	현대	쏘나타	LF4DAD-R	26,750
6828	승용	현대	쏘나타	LF4DAD-T	26,750

연번	차종	제 작 사	차 명	형 식	기준가격
6829	승용	현대	쏘나타	LF4DAF-S6	24,050
6830	승용	현대	쏘나타	LF4DAF-X	26,530
6831	승용	현대	쏘나타	LF4DAF-X6	26,530
6832	승용	현대	쏘나타	LF4DAG-S6	22,400
6833	승용	현대	쏘나타	LF4DAH-X6	22,400
6834	승용	현대	쏘나타	LF4DAI-X6	14,640
6835	승용	현대	쏘나타	LF4DBA-J	23,760
6836	승용	현대	쏘나타	LF4DBA-R	16,520
6837	승용	현대	쏘나타	LF4DBB-T	15,900
6838	승용	현대	쏘나타	LF4DBB-TE	18,350
6839	승용	현대	쏘나타	LF4DBC-J	23,580
6840	승용	현대	쏘나타	LF4DBC-R	16,660
6841	승용	현대	쏘나타	LF4DBC-T	15,830
6842	승용	현대	쏘나타	LF4DBC-TE	20,460
6843	승용	현대	쏘나타	LF4DBD-J	23,530
6844	승용	현대	쏘나타	LF4DBD-R	24,800
6845	승용	현대	쏘나타	LF4DBD-T	22,350
6846	승용	현대	쏘나타	LF4DBF-J6	25,270
6847	승용	현대	쏘나타	LF4DBF-S6	25,270
6848	승용	현대	쏘나타	LF4DBF-X	25,270
6849	승용	현대	쏘나타	LF4DBF-X6	22,770
6850	승용	현대	쏘나타	LF4DBF-XE	24,780
6851	승용	현대	쏘나타	LF4DBG-J6	25,270
6852	승용	현대	쏘나타	LF4DBG-S6	22,680
6853	승용	현대	쏘나타	LF4DBH-X6	22,700
6854	승용	현대	쏘나타	LF4DBI-X6	16,810
6855	승용	현대	쏘나타	LF4FBA-G	24,140
6856	승용	현대	쏘나타	LF4FBA-S	31,110
6857	승용	현대	쏘나타	LX3D-12	27,290
6858	승용	현대	쏘나타	NF-20DSL-A1	19,680
6859	승용	현대	쏘나타	NF-20DSL-M1	18,420
6860	승용	현대	쏘나타	NF-20GL-A1	16,640
6861	승용	현대	쏘나타	NF-20GL-A2	17,400
6862	승용	현대	쏘나타	NF-20GL-A3	17,460
6863	승용	현대	쏘나타	NF-20GL-M3	15,660
6864	승용	현대	쏘나타	NF-20GS-A1	18,450
6865	승용	현대	쏘나타	NF-20GS-A1S	18,930
6866	승용	현대	쏘나타	NF-20GS-A2	18,490
6867	승용	현대	쏘나타	NF-20GS-A2S	19,230
6868	승용	현대	쏘나타	NF-20GS-A3	18,830
6869	승용	현대	쏘나타	NF-20GS-A3S	19,500
6870	승용	현대	쏘나타	NF-20GS-M1	16,620
6871	승용	현대	쏘나타	NF-20GS-M1S	17,270
6872	승용	현대	쏘나타	NF-20GS-M3	16,720
6873	승용	현대	쏘나타	NF-20LGV-A1	12,740
6874	승용	현대	쏘나타	NF-20LJNS-A1	17,290
6875	승용	현대	쏘나타	NF-20LJNS-A2	17,310
6876	승용	현대	쏘나타	NF-20LJS-A2	17,550
6877	승용	현대	쏘나타	NF-20LTX-A1B	14,150
6878	승용	현대	쏘나타	NF-20LTX-A1NB	12,360
6879	승용	현대	쏘나타	NF-20LTX-A2B	14,790
6880	승용	현대	쏘나타	NF-20LTX-A2NB	12,360
6881	승용	현대	쏘나타	NF-20LTX-M1B	12,460
6882	승용	현대	쏘나타	NF-20LTX-M2B	12,900
6883	승용	현대	쏘나타	NF-20LTX-M2NB	10,530
6884	승용	현대	쏘나타	NF-24D-A1	15,230

연번	차종	제 작 사	차 명	형 식	기준가격
6885	승용	현대	쏘나타	NF-24GS-A1	21,560
6886	승용	현대	쏘나타	NF-24GS-A2	21,850
6887	승용	현대	쏘나타	NF-24GS-A3	23,250
6888	승용	현대	쏘나타	NF-24GS-A50NSNA	23,360
6889	승용	현대	쏘나타	NF-24GS-A50SNA	24,430
6890	승용	현대	쏘나타	NF2-D20B211-A1	15,830
6891	승용	현대	쏘나타	NF2-D20B221-A1	23,130
6892	승용	현대	쏘나타	NF2-D20B221-A2	22,340
6893	승용	현대	쏘나타	NF2-D20B221-M1	21,230
6894	승용	현대	쏘나타	NF2-D20B222-A1	21,480
6895	승용	현대	쏘나타	NF2-D20B222-A2	22,030
6896	승용	현대	쏘나타	NF2-D20B222-M1	20,390
6897	승용	현대	쏘나타	NF2-D20B222-M2	18,990
6898	승용	현대	쏘나타	NF2-D20GA-0804	20,550
6899	승용	현대	쏘나타	NF2-D20GA-0901	21,460
6900	승용	현대	쏘나타	NF2-D20GM-0804	18,510
6901	승용	현대	쏘나타	NF2-D20GM-0901	18,650
6902	승용	현대	쏘나타	NF2-G20B233-A1	18,040
6903	승용	현대	쏘나타	NF2-G20B233-A2	17,400
6904	승용	현대	쏘나타	NF2-G20B233-M1	16,530
6905	승용	현대	쏘나타	NF2-G20B233-M2	16,490
6906	승용	현대	쏘나타	NF2-G20BP-M1	14,180
6907	승용	현대	쏘나타	NF2-G20C211-A1	23,360
6908	승용	현대	쏘나타	NF2-G20C211-A2	24,540
6909	승용	현대	쏘나타	NF2-G20C211-M1	19,260
6910	승용	현대	쏘나타	NF2-G20C212-A1	23,110
6911	승용	현대	쏘나타	NF2-G20C212-A2	21,610
6912	승용	현대	쏘나타	NF2-G20C212-M1	20,370
6913	승용	현대	쏘나타	NF2-G20C221-A1	21,160
6914	승용	현대	쏘나타	NF2-G20C221-A2	21,500
6915	승용	현대	쏘나타	NF2-G20C221-M1	18,470
6916	승용	현대	쏘나타	NF2-G20C221-M2	18,260
6917	승용	현대	쏘나타	NF2-G20C222-A1	20,120
6918	승용	현대	쏘나타	NF2-G20C222-A2	19,990
6919	승용	현대	쏘나타	NF2-G20C222-M1	17,540
6920	승용	현대	쏘나타	NF2-G20C222-M2	17,480
6921	승용	현대	쏘나타	NF2-G20GA-0804	16,880
6922	승용	현대	쏘나타	NF2-G20GA-0901	16,500
6923	승용	현대	쏘나타	NF2-G20GM-0804	15,070
6924	승용	현대	쏘나타	NF2-G20GM-0901	14,600
6925	승용	현대	쏘나타	NF2-G20SA-0804	19,410
6926	승용	현대	쏘나타	NF2-G20SA-0805	18,990
6927	승용	현대	쏘나타	NF2-G20SA-0901	18,590
6928	승용	현대	쏘나타	NF2-G20SM-0804	16,300
6929	승용	현대	쏘나타	NF2-G20SM-0901	16,410
6930	승용	현대	쏘나타	NF2-G24C111-A1	27,470
6931	승용	현대	쏘나타	NF2-G24C111-A2	27,430
6932	승용	현대	쏘나타	NF2-G24C112-A1	26,770
6933	승용	현대	쏘나타	NF2-G24C112-A2	26,520
6934	승용	현대	쏘나타	NF2-G24C121-A1	26,260
6935	승용	현대	쏘나타	NF2-G24C121-A2	26,530
6936	승용	현대	쏘나타	NF2-G24C122-A1	25,940
6937	승용	현대	쏘나타	NF2-G24C122-A2	25,490
6938	승용	현대	쏘나타	NF2-G24SA-0804	24,440
6939	승용	현대	쏘나타	NF2-G24SA-0901	24,380
6940	승용	현대	쏘나타	NF2-L20J213-A1	17,550

연번	차종	제 작 사	차 명	형 식	기준가격
6941	승용	현대	쏘나타	NF2-L20J213-A2	17,790
6942	승용	현대	쏘나타	NF2-L20JA-0804	17,100
6943	승용	현대	쏘나타	NF2-L20JA-0901	17,030
6944	승용	현대	쏘나타	NF2-L20JE213-A1	17,280
6945	승용	현대	쏘나타	NF2-L20JE213-A2	17,310
6946	승용	현대	쏘나타	NF2-L20T213-A1	13,740
6947	승용	현대	쏘나타	NF2-L20T213-A2	14,610
6948	승용	현대	쏘나타	NF2-L20T213-M1	10,350
6949	승용	현대	쏘나타	NF2-L20T213-M2	10,370
6950	승용	현대	쏘나타	NF2-L20TA-0804	12,450
6951	승용	현대	쏘나타	NF2-L20TA-0901	11,610
6952	승용	현대	쏘나타	NF2-L20TA-1001	11,620
6953	승용	현대	쏘나타	NF2-L20TA-1101	11,600
6954	승용	현대	쏘나타	NF2-L20TM-0804	10,410
6955	승용	현대	쏘나타	NF2-L20TM-0901	10,380
6956	승용	현대	쏘나타	NF2-L20TM-1001	10,440
6957	승용	현대	쏘나타	NF2-L20TM-1101	10,540
6958	승용	현대	쏘나타	NF2-S20T213-A2	13,180
6959	승용	현대	쏘나타	NF4MAB-U	10,760
6960	승용	현대	쏘나타	NF4MAC-U	11,170
6961	승용	현대	쏘나타	NF4MBB-U	11,760
6962	승용	현대	쏘나타	NF4MBC-U	11,780
6963	승용	현대	쏘나타	NF5MAA-U-92	10,700
6964	승용	현대	쏘나타	NF5MBA-U-92	11,350
6965	승용	현대	쏘나타	NF-D20B29-A1	21,500
6966	승용	현대	쏘나타	NF-D20B29-A2	21,000
6967	승용	현대	쏘나타	NF-D20B29-M1	19,600
6968	승용	현대	쏘나타	NF-D20B29-M2	19,580
6969	승용	현대	쏘나타	NF-D20B2-A2	20,660
6970	승용	현대	쏘나타	NF-D20B2-M2	19,110
6971	승용	현대	쏘나타	NF-G20B21-A1	17,350
6972	승용	현대	쏘나타	NF-G20B21-A2	17,210
6973	승용	현대	쏘나타	NF-G20B21-M1	16,350
6974	승용	현대	쏘나타	NF-G20B21-M2	15,550
6975	승용	현대	쏘나타	NF-G20B2-A3	18,130
6976	승용	현대	쏘나타	NF-G20B2-A4	18,020
6977	승용	현대	쏘나타	NF-G20B2-M4	16,540
6978	승용	현대	쏘나타	NF-G20B2-M5	16,460
6979	승용	현대	쏘나타	NF-G20C1-A4	19,530
6980	승용	현대	쏘나타	NF-G20C1-M4	17,410
6981	승용	현대	쏘나타	NF-G20C22-A1	19,170
6982	승용	현대	쏘나타	NF-G20C22-A2	19,060
6983	승용	현대	쏘나타	NF-G20C22-M1	17,270
6984	승용	현대	쏘나타	NF-G20C22-M2	16,730
6985	승용	현대	쏘나타	NF-G20C23-A1	25,400
6986	승용	현대	쏘나타	NF-G20C24-A1	21,280
6987	승용	현대	쏘나타	NF-G20C24-A2	24,360
6988	승용	현대	쏘나타	NF-G20C25-A1	20,560
6989	승용	현대	쏘나타	NF-G20C25-A2	20,100
6990	승용	현대	쏘나타	NF-G20C3-A4	20,100
6991	승용	현대	쏘나타	NF-G24	13,150
6992	승용	현대	쏘나타	NF-G24C1-A6	24,300
6993	승용	현대	쏘나타	NF-G24C22-A1	24,880
6994	승용	현대	쏘나타	NF-G24C23-A2	27,420
6995	승용	현대	쏘나타	NF-G24C24-A2	24,910
6996	승용	현대	쏘나타	NF-G24C25-A1	25,520

연번	차종	제 작 사	차 명	형 식	기준가격
6997	승용	현대	쏘나타	NF-G24C25-A2	25,270
6998	승용	현대	쏘나타	NF-G24C3-A6	25,420
6999	승용	현대	쏘나타	NF-L20J10-A3	17,520
7000	승용	현대	쏘나타	NF-L20J10-A4	17,680
7001	승용	현대	쏘나타	NF-L20J26-A1	17,600
7002	승용	현대	쏘나타	NF-L20J26-A2	17,470
7003	승용	현대	쏘나타	NF-L20X12-A1	11,550
7004	승용	현대	쏘나타	NF-L20X12-M1	10,270
7005	승용	현대	쏘나타	NF-L20X22-A1	14,290
7006	승용	현대	쏘나타	NF-L20X22-M1	12,950
7007	승용	현대	쏘나타	NF-L20X4-A3	12,040
7008	승용	현대	쏘나타	NF-L20X4-A4	12,030
7009	승용	현대	쏘나타	NF-L20X4-M3	10,350
7010	승용	현대	쏘나타	NF-L20X4-M4	10,320
7011	승용	현대	쏘나타	NF-L20X5-A3	15,900
7012	승용	현대	쏘나타	NF-L20X5-A4	14,810
7013	승용	현대	쏘나타	NF-L20X5-M3	12,840
7014	승용	현대	쏘나타	NF-L20X5-M4	12,940
7015	승용	현대	쏘나타	NFP-G20B-A2	14,680
7016	승용	현대	쏘나타	PM69P	13,600
7017	승용	현대	쏘나타	SN-1	11,210
7018	승용	현대	쏘나타	SN-5	12,300
7019	승용	현대	쏘나타	ST-38	11,900
7020	승용	현대	쏘나타	ST-40	11,630
7021	승용	현대	쏘나타	TF19EL	11,340
7022	승용	현대	쏘나타	TLNMC00	10,270
7023	승용	현대	쏘나타	Y3-TLX-A-2	13,290
7024	승용	현대	쏘나타	Y3-TLX-A-3	12,750
7025	승용	현대	쏘나타	Y3-TLX-M-2	12,420
7026	승용	현대	쏘나타	Y3-TLX-M-3	11,900
7027	승용	현대	쏘나타	Y3-TXL-A-1	13,740
7028	승용	현대	쏘나타	Y3-TXL-M-1	13,600
7029	승용	현대	쏘나타	Y3-TX-M-1	12,420
7030	승용	현대	쏘나타	Y3-TX-M-2	14,370
7031	승용	현대	쏘나타	YD-S-A-1	13,300
7032	승용	현대	쏘나타	YD-S-A-2	13,300
7033	승용	현대	쏘나타	YD-S-M-1	12,400
7034	승용	현대	쏘나타	YF4AAB-G	18,190
7035	승용	현대	쏘나타	YF4ABB-G	19,340
7036	승용	현대	쏘나타	YF4ABB-GE	20,950
7037	승용	현대	쏘나타	YF4ABB-H-P	20,150
7038	승용	현대	쏘나타	YF4ABB-L-P	20,780
7039	승용	현대	쏘나타	YF4ABB-S	22,610
7040	승용	현대	쏘나타	YF4ABC-G	20,580
7041	승용	현대	쏘나타	YF4ABC-GE	20,650
7042	승용	현대	쏘나타	YF4ABC-S	21,010
7043	승용	현대	쏘나타	YF4ABF-G	20,580
7044	승용	현대	쏘나타	YF4ABF-GE	20,170
7045	승용	현대	쏘나타	YF4ABF-S	19,170
7046	승용	현대	쏘나타	YF4EBB-S	28,450
7047	승용	현대	쏘나타	YF4EBC-S	26,430
7048	승용	현대	쏘나타	YF4LAB-X	12,510
7049	승용	현대	쏘나타	YF4LAC-X	12,630
7050	승용	현대	쏘나타	YF4LAD-R	13,350
7051	승용	현대	쏘나타	YF4LAD-X	12,590
7052	승용	현대	쏘나타	YF4LAI-X	13,250

연번	차종	제 작 사	차 명	형 식	기준가격
7053	승용	현대	쏘나타	YF4LBB-J	22,440
7054	승용	현대	쏘나타	YF4LBB-X	14,140
7055	승용	현대	쏘나타	YF4LBB-XE	14,580
7056	승용	현대	쏘나타	YF4LBC-J	22,270
7057	승용	현대	쏘나타	YF4LBC-R	16,440
7058	승용	현대	쏘나타	YF4LBC-RE	21,000
7059	승용	현대	쏘나타	YF4LBC-X	14,220
7060	승용	현대	쏘나타	YF4LBC-XE	14,110
7061	승용	현대	쏘나타	YF4LBD-J	21,780
7062	승용	현대	쏘나타	YF4LBD-X	14,220
7063	승용	현대	쏘나타	YF4LBD-XE	15,030
7064	승용	현대	쏘나타	YF4LBF-J	18,860
7065	승용	현대	쏘나타	YF4LBF-R	14,540
7066	승용	현대	쏘나타	YF4LBF-RE	21,050
7067	승용	현대	쏘나타	YF4LBF-X	14,060
7068	승용	현대	쏘나타	YF4LBF-XE	15,030
7069	승용	현대	쏘나타	YF4LBH-R	15,290
7070	승용	현대	쏘나타	YF4LBH-X	14,600
7071	승용	현대	쏘나타	YF4LBH-XE	14,320
7072	승용	현대	쏘나타	YF4LBI-R	15,750
7073	승용	현대	쏘나타	YF4LBI-X	14,480
7074	승용	현대	쏘나타	YF4LBI-XE	15,120
7075	승용	현대	쏘나타	YF5AAA-L-92	17,700
7076	승용	현대	쏘나타	YF5ABA-H-P-92	19,400
7077	승용	현대	쏘나타	YF5ABA-L-92	19,850
7078	승용	현대	쏘나타	YF5ABA-L-E-92	21,370
7079	승용	현대	쏘나타	YF5ABA-L-P-92	20,300
7080	승용	현대	쏘나타	YF5ABA-S-92	21,380
7081	승용	현대	쏘나타	YF5EBA-S-92	28,700
7082	승용	현대	쏘나타	YF5LAA-T-92	13,220
7083	승용	현대	쏘나타	YF5LBA-J-92	21,470
7084	승용	현대	쏘나타	YF5LBA-T-92	14,220
7085	승용	현대	쏘나타	YF5LBA-T-E-92	14,290
7086	승용	현대	쏘나타	YF-BB6AA-1	18,130
7087	승용	현대	쏘나타	YF-BB6MA-1	16,950
7088	승용	현대	쏘나타	YF-BC6AA-1	22,490
7089	승용	현대	쏘나타	YF-BC6MA-1	15,060
7090	승용	현대	쏘나타	YF-BC6MB-1	23,360
7091	승용	현대	쏘나타	YF-BCGAA-1	23,430
7092	승용	현대	쏘나타	YF-G20GAS0-1101	28,470
7093	승용	현대	쏘나타	YF-G20GASC-1101	24,600
7094	승용	현대	쏘나타	YF-G20MAG0-1101	21,020
7095	승용	현대	쏘나타	YF-G20MAS0-1101	23,380
7096	승용	현대	쏘나타	YF-G20MASC-1101	21,730
7097	승용	현대	쏘나타	YF-G20MMG0-1101	18,040
7098	승용	현대	쏘나타	YF-G20NAG1-1201-92	19,800
7099	승용	현대	쏘나타	YF-G20NAG3-1201-92	19,500
7100	승용	현대	쏘나타	YF-G20NAS2-1201-92	21,100
7101	승용	현대	쏘나타	YF-G20NMG0-1201-92	18,230
7102	승용	현대	쏘나타	YF-L20LAJ2-1101	20,900
7103	승용	현대	쏘나타	YF-L20LAT2-1101	13,700
7104	승용	현대	쏘나타	YF-L20LAT4-1101	14,320
7105	승용	현대	쏘나타	YF-L20LMT2-1101	12,650
7106	승용	현대	쏘나타	YF-MB5AA-1	21,940
7107	승용	현대	쏘나타	YF-MBA5MB-1	21,690
7108	승용	현대	쏘나타	YF-MC5MA-1	12,480

연번	차종	제 작 사	차 명	형 식	기준가격
7109	승용	현대	쏘나타	YF-MCB5AB-1	13,220
7110	승용	현대	쏘나타	YF-MCC5AA-1	14,390
7111	승용	현대	쏘나타	YF-MCD5AA-1	15,380
7112	승용	현대	쏘나타	YF-MJD5AA-1	20,030
7113	승용	현대	쏘나타	YF-MJD5AB-1	20,050
7114	승용	현대	쏘나타	YF-PBB6AB-1	19,320
7115	승용	현대	쏘나타	YFPH-G20MAGO-1101	18,880
7116	승용	현대	쏘나타	YFPV-G20MAGO-1101	20,230
7117	승용	현대	쏘나타	YL-S-A-1	9,210
7118	승용	현대	쏘나타	YL-S-M-1	8,310
7119	승용	현대	쏘나타	YR	9,960
7120	승용	현대	쏘나타	YR-4-A-1	12,400
7121	승용	현대	쏘나타	YR-4-A-S	12,400
7122	승용	현대	쏘나타	YR-A	9,030
7123	승용	현대	쏘나타	YR-A-S-1	10,860
7124	승용	현대	쏘나타	YR-L	8,130
7125	승용	현대	쏘나타	YR-L-A	9,030
7126	승용	현대	쏘나타	YR-L-A-S-1	9,130
7127	승용	현대	쏘나타	YS-18D-A1	13,220
7128	승용	현대	쏘나타	YS-18D-A2	11,060
7129	승용	현대	쏘나타	YS-18D-M1	11,850
7130	승용	현대	쏘나타	YS-18D-M2	11,130
7131	승용	현대	쏘나타	YS-20D-A1	15,030
7132	승용	현대	쏘나타	YS-20D-A2	14,430
7133	승용	현대	쏘나타	YS-20D-A4	15,830
7134	승용	현대	쏘나타	YS-20D-A5	13,070
7135	승용	현대	쏘나타	YS-20D-M1	14,860
7136	승용	현대	쏘나타	YS-20D-M2	13,180
7137	승용	현대	쏘나타	YS-20D-M3	13,180
7138	승용	현대	쏘나타	YS-20D-M4	12,220
7139	승용	현대	쏘나타	YS-20TF-A1	13,710
7140	승용	현대	쏘나타	YS-20TF-A2	13,080
7141	승용	현대	쏘나타	YS-20TF-A3	13,850
7142	승용	현대	쏘나타	YS-20TF-A4	12,670
7143	승용	현대	쏘나타	YS-20TF-A5	12,980
7144	승용	현대	쏘나타	YS-20TF-A6	13,380
7145	승용	현대	쏘나타	YS-20TF-A7	11,950
7146	승용	현대	쏘나타	YS-20TF-M1	12,070
7147	승용	현대	쏘나타	YS-20TF-M2	11,920
7148	승용	현대	쏘나타	YS-20TF-M3	11,950
7149	승용	현대	쏘나타	YS-20TF-M4	11,950
7150	승용	현대	쏘나타	YS-20TF-M5	12,080
7151	승용	현대	쏘나타	YS-20TF-M6	11,870
7152	승용	현대	쏘나타	YS-20TF-M7	10,630
7153	승용	현대	쏘나타	YS-20TS-A1	11,910
7154	승용	현대	쏘나타	YS-20TS-M1	11,890
7155	승용	현대	쏘나타	YS-20TX-A1	13,950
7156	승용	현대	쏘나타	YS-20TX-A2	13,980
7157	승용	현대	쏘나타	YS-20TX-M1	13,400
7158	승용	현대	쏘나타	YS-20TX-M2	13,760
7159	승용	현대	쏘나타	YS-25D-A1	17,900
7160	승용	현대	쏘나타	YS-S-A-3	11,210
7161	승용	현대	쏘나타	YS-S-M-3	10,250
7162	승용	현대	쏘나타	Y-TX-M-2	13,650
7163	승용	현대	쏘나타 II	Y3-30S-A-1	15,410
7164	승용	현대	쏘나타 II	Y3-DG-S-A-1	13,450



연번	차종	제 작 사	차 명	형 식	기준가격
7165	승용	현대	쏘나타Ⅱ	Y3-DG-S-A-2	13,450
7166	승용	현대	쏘나타Ⅱ	Y3-DG-S-M-1	12,130
7167	승용	현대	쏘나타Ⅱ	Y3-DL-S-A-1	11,080
7168	승용	현대	쏘나타Ⅱ	Y3-DL-S-A-2	11,350
7169	승용	현대	쏘나타Ⅱ	Y3-DL-S-M-1	9,680
7170	승용	현대	쏘나타Ⅱ	Y3-L-S-A-1	9,900
7171	승용	현대	쏘나타Ⅱ	Y3-L-S-M-1	8,970
7172	승용	현대	쏘나타Ⅱ	Y3-S-S-A-1	12,330
7173	승용	현대	쏘나타Ⅱ	Y3-S-S-M-1	11,610
7174	승용	현대	쏘나타ⅡLPG	Y3-TXL-A-1	8,890
7175	승용	현대	쏘나타ⅡLPG	Y3-TXL-M-1	7,990
7176	승용	현대	쏘나타Ⅲ	Y3-DG-S-A-10	13,440
7177	승용	현대	쏘나타Ⅲ	Y3-DG-S-A-3	12,840
7178	승용	현대	쏘나타Ⅲ	Y3-DG-S-A-4	14,890
7179	승용	현대	쏘나타Ⅲ	Y3-DG-S-M-2	12,130
7180	승용	현대	쏘나타Ⅲ	Y3-DG-S-M-3	13,310
7181	승용	현대	쏘나타Ⅲ	Y3-DL-S-A-3	11,280
7182	승용	현대	쏘나타Ⅲ	Y3-DL-S-A-4	12,670
7183	승용	현대	쏘나타Ⅲ	Y3-DL-S-A-5	9,700
7184	승용	현대	쏘나타Ⅲ	Y3-DL-S-A-7	12,670
7185	승용	현대	쏘나타Ⅲ	Y3-DL-S-M-2	10,160
7186	승용	현대	쏘나타Ⅲ	Y3-DL-S-M-3	11,220
7187	승용	현대	쏘나타Ⅲ	Y3-L-S-A-2	10,730
7188	승용	현대	쏘나타Ⅲ	Y3-L-S-A-3	11,800
7189	승용	현대	쏘나타Ⅲ	Y3-L-S-M-2	9,430
7190	승용	현대	쏘나타Ⅲ	Y3-L-S-M-3	10,090
7191	승용	현대	쏘나타Ⅲ	Y3-S-S-A-2	12,860
7192	승용	현대	쏘나타Ⅲ	Y3-S-S-A-3	13,520
7193	승용	현대	쏘나타Ⅲ	Y3-S-S-A-4	12,800
7194	승용	현대	쏘나타Ⅲ	Y3-S-S-M-2	11,530
7195	승용	현대	쏘나타Ⅲ	Y3-S-S-M-3	12,270
7196	승용	현대	쏘나타ⅢLPG	Y3-TLX-A-2	9,770
7197	승용	현대	쏘나타ⅢLPG	Y3-TLX-A-3	9,410
7198	승용	현대	쏘나타ⅢLPG	Y3-TLX-M-2	8,190
7199	승용	현대	쏘나타ⅢLPG	Y3-TLX-M-3	7,680
7200	승용	현대	쏘나타순철차	LF4BBF-GP	29,900
7201	승용	현대	쏘나타순철차	LF4BBG-GP	31,300
7202	승용	현대	쏘나타순철차	LF4CBF-GP	26,870
7203	승용	현대	쏘나타순철차	LF4CBG-GP	26,800
7204	승용	현대	쏘나타택시렌탈	NF2-L20T213-A2	11,890
7205	승용	현대	쏘나타택시렌탈	YF5LAA-T-92	12,690
7206	승용	현대	아반떼	AD4DA6-A	13,510
7207	승용	현대	아반떼	AD4DA6-B	13,330
7208	승용	현대	아반떼	AD4DA6-C	12,610
7209	승용	현대	아반떼	AD4DB0-A-O	16,700
7210	승용	현대	아반떼	AD4DB0-B-O	18,880
7211	승용	현대	아반떼	AD4DB0-C-O	19,960
7212	승용	현대	아반떼	AD4DB0-C-S	19,310
7213	승용	현대	아반떼	AD4DB6-A-S	14,860
7214	승용	현대	아반떼	AD4DB6-B-O	13,830
7215	승용	현대	아반떼	AD4DB6-B-S	12,800
7216	승용	현대	아반떼	AD4DB6-C-O	13,870
7217	승용	현대	아반떼	AD4DB6-C-S	13,020
7218	승용	현대	아반떼	AD4DB7-A-S	17,260
7219	승용	현대	아반떼	AD4DB7-B-S	15,500
7220	승용	현대	아반떼	AD4DB7-C-O	16,730

연번	차종	제 작 사	차 명	형 식	기준가격
7221	승용	현대	아반떼	AD4DB7-C-S	15,050
7222	승용	현대	아반떼	AD4DB8-A-O	19,700
7223	승용	현대	아반떼	AD4DB8-A-S	18,580
7224	승용	현대	아반떼	AD4DB8-B-O	20,210
7225	승용	현대	아반떼	AD4DB8-B-S	18,400
7226	승용	현대	아반떼	AD4DB8-C-O	17,530
7227	승용	현대	아반떼	AD4DB8-C-S	16,240
7228	승용	현대	아반떼	AD4EA6-D5	12,760
7229	승용	현대	아반떼	AD4EA6-E5	12,820
7230	승용	현대	아반떼	AD4EE0-D6	20,120
7231	승용	현대	아반떼	AD4EE0-D7	20,120
7232	승용	현대	아반떼	AD4EE0-E6	20,120
7233	승용	현대	아반떼	AD4EE0-E7	20,120
7234	승용	현대	아반떼	AD4EE6-D5	14,100
7235	승용	현대	아반떼	AD4EE6-D7	14,100
7236	승용	현대	아반떼	AD4EE6-E5	14,100
7237	승용	현대	아반떼	AD4EE6-E7	15,770
7238	승용	현대	아반떼	AD4EE7-D5	16,320
7239	승용	현대	아반떼	AD4EE7-D7	16,320
7240	승용	현대	아반떼	AD4EE7-E5	16,390
7241	승용	현대	아반떼	AD4EE7-E7	16,390
7242	승용	현대	아반떼	AD4FB0-B-O	18,840
7243	승용	현대	아반떼	AD4FB7-B-S	18,000
7244	승용	현대	아반떼	AD4FBA0-A-O	21,260
7245	승용	현대	아반떼	AD4FBA7-A-S	18,040
7246	승용	현대	아반떼	AD4LB6-A-S	15,370
7247	승용	현대	아반떼	AD4LB6-B-S	14,300
7248	승용	현대	아반떼	AD4LB6-C-S	15,380
7249	승용	현대	아반떼	AD4LB6-D5	14,700
7250	승용	현대	아반떼	AD4LB6-E5	14,760
7251	승용	현대	아반떼	AD4LB7-A-S	17,290
7252	승용	현대	아반떼	AD4LB7-B-S	14,020
7253	승용	현대	아반떼	AD4LB7-C-S	19,400
7254	승용	현대	아반떼	AD4LB7-D5	16,910
7255	승용	현대	아반떼	AD4LB7-E5	17,750
7256	승용	현대	아반떼	AD4LB8-D5	18,270
7257	승용	현대	아반떼	AD4LB8-E5	19,100
7258	승용	현대	아반떼	AD4UA6-A	15,490
7259	승용	현대	아반떼	AD4UA6-B	13,350
7260	승용	현대	아반떼	AD4UA6-C	13,470
7261	승용	현대	아반떼	AD4UG0-D5	22,300
7262	승용	현대	아반떼	AD4UG0-D7	22,300
7263	승용	현대	아반떼	AD4UG0-E5	22,300
7264	승용	현대	아반떼	AD4UG0-E7	22,300
7265	승용	현대	아반떼	AD4UG6-A-S	18,600
7266	승용	현대	아반떼	AD4UG6-B-S	15,840
7267	승용	현대	아반떼	AD4UG6-C-S	13,660
7268	승용	현대	아반떼	AD4UG6-D5	16,320
7269	승용	현대	아반떼	AD4UG6-E5	16,390
7270	승용	현대	아반떼	AD4UG7-D5	18,510
7271	승용	현대	아반떼	AD4UG7-D7	18,510
7272	승용	현대	아반떼	AD4UG7-E5	18,580
7273	승용	현대	아반떼	AD4UG7-E7	18,580
7274	승용	현대	아반떼	AD4UG8-A-O	19,370
7275	승용	현대	아반떼	AD4UG8-A-S	20,100
7276	승용	현대	아반떼	AD4UG8-B-O	21,050

연번	차종	제 작 사	차 명	형 식	기준가격
7277	승용	현대	아반떼	AD4UG8-B-S	18,010
7278	승용	현대	아반떼	AD4UG8-C-O	19,570
7279	승용	현대	아반떼	AD4UG8-C-S	17,940
7280	승용	현대	아반떼	HD-16-A1	12,300
7281	승용	현대	아반떼	HD-16-A2	12,440
7282	승용	현대	아반떼	HD-16-A3	12,480
7283	승용	현대	아반떼	HD-16-A4	11,560
7284	승용	현대	아반떼	HD-16-A5	11,620
7285	승용	현대	아반떼	HD-16-A6	9,810
7286	승용	현대	아반떼	HD-16GS-A1	13,470
7287	승용	현대	아반떼	HD-16GS-A2	13,530
7288	승용	현대	아반떼	HD-16GS-A2S	15,950
7289	승용	현대	아반떼	HD-16GS-A3	13,570
7290	승용	현대	아반떼	HD-16GS-A3S	14,350
7291	승용	현대	아반떼	HD-16GS-A4	13,410
7292	승용	현대	아반떼	HD-16GS-A4S	14,170
7293	승용	현대	아반떼	HD-16GS-A5	13,240
7294	승용	현대	아반떼	HD-16GS-M1	12,330
7295	승용	현대	아반떼	HD-16GS-M2	12,350
7296	승용	현대	아반떼	HD-16GS-M2S	13,720
7297	승용	현대	아반떼	HD-16GS-M3	12,360
7298	승용	현대	아반떼	HD-16GS-M3S	13,020
7299	승용	현대	아반떼	HD-16GS-M4	12,340
7300	승용	현대	아반떼	HD-16HGS-A2	14,190
7301	승용	현대	아반떼	HD-16HGS-A3	13,530
7302	승용	현대	아반떼	HD-16HGS-A4	13,610
7303	승용	현대	아반떼	HD-16HGS-A5	14,360
7304	승용	현대	아반떼	HD-16HGS-A6	14,590
7305	승용	현대	아반떼	HD-16-M1	11,160
7306	승용	현대	아반떼	HD-16-M2	11,280
7307	승용	현대	아반떼	HD-16-M3	10,610
7308	승용	현대	아반떼	HD-16-M4	10,590
7309	승용	현대	아반떼	HD-16P-A1	13,000
7310	승용	현대	아반떼	HD-20GS-A1	15,660
7311	승용	현대	아반떼	HD-20GS-A2	15,530
7312	승용	현대	아반떼	HD-20GS-A2S	17,560
7313	승용	현대	아반떼	HD-20GS-M1	14,410
7314	승용	현대	아반떼	HD-20GS-M2	13,710
7315	승용	현대	아반떼	HD-D16-A1	14,640
7316	승용	현대	아반떼	HD-D16-A2	14,110
7317	승용	현대	아반떼	HD-D16-A3	14,140
7318	승용	현대	아반떼	HD-D16GS-A1	15,340
7319	승용	현대	아반떼	HD-D16GS-A2	15,220
7320	승용	현대	아반떼	HD-D16GS-A2S	17,470
7321	승용	현대	아반떼	HD-D16GS-A3	15,560
7322	승용	현대	아반떼	HD-D16GS-A3S	16,370
7323	승용	현대	아반떼	HD-D16GS-A4	15,140
7324	승용	현대	아반떼	HD-D16GS-M1	14,620
7325	승용	현대	아반떼	HD-D16GS-M2	14,640
7326	승용	현대	아반떼	HD-D16GS-M2S	16,320
7327	승용	현대	아반떼	HD-D16GS-M3	14,450
7328	승용	현대	아반떼	HD-D16GS-M3S	14,540
7329	승용	현대	아반떼	HD-D16GS-M4	13,820
7330	승용	현대	아반떼	HD-D16-M1	13,460
7331	승용	현대	아반떼	HD-D16-M2	13,520
7332	승용	현대	아반떼	HD-D16-M3	13,070

연번	차종	제 작 사	차 명	형 식	기준가격
7333	승용	현대	아반떼	HD-D16-M4	14,070
7334	승용	현대	아반떼	JS-D15-A1	8,600
7335	승용	현대	아반떼	JS-D15-A13	9,230
7336	승용	현대	아반떼	JS-D15-A2	9,140
7337	승용	현대	아반떼	JS-D15-A3	9,010
7338	승용	현대	아반떼	JS-D15-M1	7,950
7339	승용	현대	아반떼	JS-D15-M2	7,620
7340	승용	현대	아반떼	JS-D15-M3	9,380
7341	승용	현대	아반떼	JS-D15-M8	8,210
7342	승용	현대	아반떼	JS-D18-A1	9,060
7343	승용	현대	아반떼	JS-D18-A2	9,640
7344	승용	현대	아반떼	JS-D18-A4	10,530
7345	승용	현대	아반떼	JS-D18-A6	9,640
7346	승용	현대	아반떼	JS-D18-M1	8,230
7347	승용	현대	아반떼	JS-DL15-M1	9,580
7348	승용	현대	아반떼	MD4DAD-G	13,010
7349	승용	현대	아반떼	MD4DAE-G	12,620
7350	승용	현대	아반떼	MD4DAG-G	13,370
7351	승용	현대	아반떼	MD4DAH-G	11,720
7352	승용	현대	아반떼	MD4DAI-G	12,610
7353	승용	현대	아반떼	MD4DAJ-G	13,510
7354	승용	현대	아반떼	MD4DBD-G	15,570
7355	승용	현대	아반떼	MD4DBD-S	17,540
7356	승용	현대	아반떼	MD4DBE-G	15,310
7357	승용	현대	아반떼	MD4DBE-S	18,500
7358	승용	현대	아반떼	MD4DBG-G	15,500
7359	승용	현대	아반떼	MD4DBG-S	19,050
7360	승용	현대	아반떼	MD4DBH-G	15,040
7361	승용	현대	아반떼	MD4DBH-S	19,240
7362	승용	현대	아반떼	MD4DBI-G	15,900
7363	승용	현대	아반떼	MD4DBI-S	18,490
7364	승용	현대	아반떼	MD4DBJ-G	16,090
7365	승용	현대	아반떼	MD4DBJ-S	19,370
7366	승용	현대	아반떼	MD4LAD-G	12,540
7367	승용	현대	아반떼	MD4LAF-G	13,430
7368	승용	현대	아반떼	MD4LAI-G	12,810
7369	승용	현대	아반떼	MD4LAJ-G	12,570
7370	승용	현대	아반떼	MD4LBD-G	13,950
7371	승용	현대	아반떼	MD4LBD-S	16,340
7372	승용	현대	아반떼	MD4LBE-G	13,360
7373	승용	현대	아반떼	MD4LBE-S	16,890
7374	승용	현대	아반떼	MD4LBF-G	14,440
7375	승용	현대	아반떼	MD4LBF-S	16,790
7376	승용	현대	아반떼	MD4LBH-G	14,450
7377	승용	현대	아반떼	MD4LBH-S	16,990
7378	승용	현대	아반떼	MD4LBI-G	15,400
7379	승용	현대	아반떼	MD4LBI-S	17,090
7380	승용	현대	아반떼	MD4LBJ-G	15,840
7381	승용	현대	아반떼	MD4LBJ-S	17,700
7382	승용	현대	아반떼	MD4UAE-G	16,770
7383	승용	현대	아반떼	MD4UAG-G	16,110
7384	승용	현대	아반떼	MD4UAH-G	16,060
7385	승용	현대	아반떼	MD4UAI-G	15,880
7386	승용	현대	아반떼	MD4UAJ-G	16,480
7387	승용	현대	아반떼	MD4UBE-G	17,420
7388	승용	현대	아반떼	MD4UBE-S	20,740

연번	차종	제 작 사	차 명	형 식	기준가격
7389	승용	현대	아반떼	MD4UBG-G	16,370
7390	승용	현대	아반떼	MD4UBH-G	16,770
7391	승용	현대	아반떼	MD4UBH-S	21,760
7392	승용	현대	아반떼	MD4UBI-G	17,000
7393	승용	현대	아반떼	MD4UBI-S	21,430
7394	승용	현대	아반떼	MD4UBJ-G	17,000
7395	승용	현대	아반떼	MD4UBJ-S	21,390
7396	승용	현대	아반떼	MDDAA-G	13,200
7397	승용	현대	아반떼	MDDAB-G-92	12,490
7398	승용	현대	아반떼	MDDAC-G	12,400
7399	승용	현대	아반떼	MDDBA-G	15,200
7400	승용	현대	아반떼	MDDBA-G-E	16,680
7401	승용	현대	아반떼	MDDBA-G-P	14,080
7402	승용	현대	아반떼	MDDBA-S	17,660
7403	승용	현대	아반떼	MDDBB-G-92	15,710
7404	승용	현대	아반떼	MDDBB-G-E-92	16,500
7405	승용	현대	아반떼	MDDBB-G-P	14,770
7406	승용	현대	아반떼	MDDBB-S-92	16,500
7407	승용	현대	아반떼	MDDBC-G	15,940
7408	승용	현대	아반떼	MDDBC-S	16,480
7409	승용	현대	아반떼	MDDBD-G-P	14,770
7410	승용	현대	아반떼	MD-G16GL-A1	15,430
7411	승용	현대	아반떼	MD-G16GL-A2	15,760
7412	승용	현대	아반떼	MD-G16GL-M1	14,080
7413	승용	현대	아반떼	MD-G16GL-M2	13,070
7414	승용	현대	아반떼	MD-G16GS-A1	17,030
7415	승용	현대	아반떼	MD-G16GS-A2	16,930
7416	승용	현대	아반떼	MD-G16GS-M2	15,170
7417	승용	현대	아반떼	MD-L16GL-A1	13,130
7418	승용	현대	아반떼	MD-L16GL-M1	12,980
7419	승용	현대	아반떼	MD-L16GS-A1	16,500
7420	승용	현대	아반떼	MDLAA-G	12,200
7421	승용	현대	아반떼	MDLAB-G-92	12,600
7422	승용	현대	아반떼	MDLAC-G	13,500
7423	승용	현대	아반떼	MDLBA-G	12,700
7424	승용	현대	아반떼	MDLBA-S	16,610
7425	승용	현대	아반떼	MDLBB-G-92	13,100
7426	승용	현대	아반떼	MDLBB-S-92	16,500
7427	승용	현대	아반떼	MDLBC-G	13,080
7428	승용	현대	아반떼	MDLBC-S	16,430
7429	승용	현대	아반떼XD	XD-15D5-A1	12,510
7430	승용	현대	아반떼XD	XD-15D5-A2	12,430
7431	승용	현대	아반떼XD	XD-15D5-A3	11,520
7432	승용	현대	아반떼XD	XD-15D5-M1	11,550
7433	승용	현대	아반떼XD	XD-15D5-M2	11,410
7434	승용	현대	아반떼XD	XD-15D5-M3	10,520
7435	승용	현대	아반떼XD	XD-15D-A1	10,330
7436	승용	현대	아반떼XD	XD-15D-A2	10,560
7437	승용	현대	아반떼XD	XD-15D-A3	11,420
7438	승용	현대	아반떼XD	XD-15D-A4	11,430
7439	승용	현대	아반떼XD	XD-15DJ-A2	9,510
7440	승용	현대	아반떼XD	XD-15DL-A1	10,420
7441	승용	현대	아반떼XD	XD-15DL-A2	11,530
7442	승용	현대	아반떼XD	XD-15DL-M1	9,470
7443	승용	현대	아반떼XD	XD-15DL-M2	9,330
7444	승용	현대	아반떼XD	XD-15D-M1	8,600

연번	차종	제 작 사	차 명	형 식	기준가격
7445	승용	현대	아반떼XD	XD-15D-M2	9,310
7446	승용	현대	아반떼XD	XD-15D-M3	10,100
7447	승용	현대	아반떼XD	XD-15D-M4	10,110
7448	승용	현대	아반떼XD	XD-15DM-A2	11,130
7449	승용	현대	아반떼XD	XD-20D5-A2	13,430
7450	승용	현대	아반떼XD	XD-20D5-M1	10,980
7451	승용	현대	아반떼XD	XD-20D5-M2	10,220
7452	승용	현대	아반떼XD	XD-20D-A1	11,480
7453	승용	현대	아반떼XD	XD-20D-A2	12,300
7454	승용	현대	아반떼XD	XD-20DC5-A2	14,570
7455	승용	현대	아반떼XD	XD-20D-M1	10,480
7456	승용	현대	아반떼순찰차	AD4DB8-B-S-P	15,580
7457	승용	현대	아반떼순찰차	AD4DB8-C-S-P	16,450
7458	승용	현대	아반떼순찰차	MD4DBI-G-P	15,110
7459	승용	현대	아반떼순찰차	MD4DBJ-G-P	15,480
7460	승용	현대	아반떼스포츠	AD4BAR-B	16,130
7461	승용	현대	아반떼스포츠	AD4BAR-C	17,060
7462	승용	현대	아반떼스포츠	AD4BAR-D	17,850
7463	승용	현대	아반떼스포츠	AD4BAR-E	17,850
7464	승용	현대	아반떼스포츠	AD4BGR-B	18,650
7465	승용	현대	아반떼스포츠	AD4BGR-C	20,140
7466	승용	현대	아반떼스포츠	AD4BGR-D	21,500
7467	승용	현대	아반떼스포츠	AD4BGR-E	20,150
7468	승용	현대	아반떼쿠페	MD2HAD-G	15,480
7469	승용	현대	아반떼쿠페	MD2HAH-G	15,900
7470	승용	현대	아반떼쿠페	MD2HAI-G	14,630
7471	승용	현대	아반떼쿠페	MD2HAJ-G	15,350
7472	승용	현대	아반떼쿠페	MD2HBD-G	17,040
7473	승용	현대	아반떼쿠페	MD2HBD-S	19,280
7474	승용	현대	아반떼쿠페	MD2HBH-G	17,320
7475	승용	현대	아반떼쿠페	MD2HBI-G	14,180
7476	승용	현대	아반떼쿠페	MD2HBI-S	17,930
7477	승용	현대	아반떼쿠페	MD2HBJ-G	17,250
7478	승용	현대	아반떼쿠페	MD2HBJ-S	19,720
7479	승용	현대	아반떼투어링	JW-D15-A1	8,690
7480	승용	현대	아반떼투어링	JW-D15-A13	10,040
7481	승용	현대	아반떼투어링	JW-D15-A2	8,690
7482	승용	현대	아반떼투어링	JW-D15-A3	10,190
7483	승용	현대	아반떼투어링	JW-D15-M1	7,680
7484	승용	현대	아반떼투어링	JW-D15-M2	8,580
7485	승용	현대	아반떼투어링	JW-D18-A1	9,900
7486	승용	현대	아반떼투어링	JW-D18-A2	10,330
7487	승용	현대	아반떼투어링	JW-D18-A3	10,250
7488	승용	현대	아반떼투어링	JW-D18-A5	10,460
7489	승용	현대	아반떼투어링	JW-D18-M1	8,800
7490	승용	현대	아반떼투어링	JW-D18-M2	10,060
7491	승용	현대	아슬란	AG41BA-G	34,470
7492	승용	현대	아슬란	AG41BB-G	33,650
7493	승용	현대	아슬란	AG41BB-L	33,370
7494	승용	현대	아슬란	AG41BC-G	38,270
7495	승용	현대	아슬란	AG41BC-L	34,450
7496	승용	현대	아슬란	AG41BD-L	34,770
7497	승용	현대	아슬란	AG41BE-G	35,450
7498	승용	현대	아슬란	AG41BE-G-O	38,720
7499	승용	현대	아슬란	AG41BF-G	35,450
7500	승용	현대	아슬란	AG41BF-G-O	35,760

연번	차종	제 작 사	차 명	형 식	기준가격
7501	승용	현대	이슬란	AG41BF-L	34,770
7502	승용	현대	이슬란	AG42BA-S	34,200
7503	승용	현대	이슬란	AG42BA-T	41,620
7504	승용	현대	이슬란	AG42BB-S	37,630
7505	승용	현대	이슬란	AG42BB-T	34,570
7506	승용	현대	이슬란	AG42BC-S	35,818
7507	승용	현대	이슬란	AG42BC-T	34,800
7508	승용	현대	이슬란	AG42BE-S	36,270
7509	승용	현대	이슬란	AG42BE-S-O	36,270
7510	승용	현대	이슬란	AG42BE-T	36,420
7511	승용	현대	이슬란	AG42BE-T-O	38,150
7512	승용	현대	이슬란	AG42BF-S	36,270
7513	승용	현대	이슬란	AG42BF-S-O	36,030
7514	승용	현대	이슬란	AG42BF-T	38,710
7515	승용	현대	이슬란	AG42BF-T-O	38,540
7516	승용	현대	아토스	MX20MA-1	4,300
7517	승용	현대	아토스	MX20MM-1	6,010
7518	승용	현대	아토스	MX20VM-1	5,020
7519	승용	현대	아토스	MX21TA-1	7,620
7520	승용	현대	아토스	MX21TM-1	6,760
7521	승용	현대	아토스	MXA-1	6,410
7522	승용	현대	아토스	MXA-2	6,150
7523	승용	현대	아토스	MXAA-4	6,340
7524	승용	현대	아토스	MXAA-5	6,290
7525	승용	현대	아토스	MXAM-4	5,910
7526	승용	현대	아토스	MXFA-1	6,390
7527	승용	현대	아토스	MXFA-2	6,400
7528	승용	현대	아토스	MXF-JLL-1	6,340
7529	승용	현대	아토스	MXM-1	5,140
7530	승용	현대	아토스	MXM-2	5,350
7531	승용	현대	아토스	MXS-1	5,280
7532	승용	현대	아토스	MXS-2	5,840
7533	승용	현대	아토스	MXVA-1	5,010
7534	승용	현대	아토스	MXVM-1	4,980
7535	승용	현대	에쿠스	GH4JH	51,730
7536	승용	현대	에쿠스	LM-35D5-A1	45,120
7537	승용	현대	에쿠스	LM-35D5-A2	63,040
7538	승용	현대	에쿠스	LM-35D-A1	59,840
7539	승용	현대	에쿠스	LM-35D-A2	63,730
7540	승용	현대	에쿠스	LM-35D-A4	66,010
7541	승용	현대	에쿠스	LM-38D5-A1	68,150
7542	승용	현대	에쿠스	LM-38D5-A2	68,250
7543	승용	현대	에쿠스	LM-38D5-A3	72,210
7544	승용	현대	에쿠스	LM-38D-A2	68,970
7545	승용	현대	에쿠스	LM-38D-A3	73,160
7546	승용	현대	에쿠스	LM-45D5-A1	71,180
7547	승용	현대	에쿠스	LM-45D-A1	72,340
7548	승용	현대	에쿠스	LM-45M5-A1	72,100
7549	승용	현대	에쿠스	LM-45M5-A2	75,690
7550	승용	현대	에쿠스	LM-45M5-A3	72,170
7551	승용	현대	에쿠스	LM-45M5-A7	78,690
7552	승용	현대	에쿠스	LM-45M5-A9	82,850
7553	승용	현대	에쿠스	LM-45M-A1	71,900
7554	승용	현대	에쿠스	LM-45M-A2	76,380
7555	승용	현대	에쿠스	LM-45M-A3	74,360
7556	승용	현대	에쿠스	LM-45M-A4	77,870

연번	차종	제 작 사	차 명	형 식	기준가격
7557	승용	현대	에쿠스	LM-45M-A6	79,450
7558	승용	현대	에쿠스	LM-45M-A7	80,380
7559	승용	현대	에쿠스	LM-45M-A9	83,150
7560	승용	현대	에쿠스	LS-30D-A2	43,280
7561	승용	현대	에쿠스	LS-30D-A3	41,460
7562	승용	현대	에쿠스	LS-30D-A4	43,190
7563	승용	현대	에쿠스	LS-30DGL-A1	36,150
7564	승용	현대	에쿠스	LS-33GL-A1	49,200
7565	승용	현대	에쿠스	LS-33GLNP-A1	41,610
7566	승용	현대	에쿠스	LS-33GS-A1	54,450
7567	승용	현대	에쿠스	LS-35D-A1	40,420
7568	승용	현대	에쿠스	LS-35D-A2	45,600
7569	승용	현대	에쿠스	LS-35D-A3	44,310
7570	승용	현대	에쿠스	LS-35D-A4	56,240
7571	승용	현대	에쿠스	LS-35D-A5	55,430
7572	승용	현대	에쿠스	LS-35DGL-A1	49,920
7573	승용	현대	에쿠스	LS-35DGL-A2	48,230
7574	승용	현대	에쿠스	LS-35GL-A3	37,740
7575	승용	현대	에쿠스	LS-35GL-A3P	44,760
7576	승용	현대	에쿠스	LS-35GL-A4	37,760
7577	승용	현대	에쿠스	LS-35GL-A4P	44,950
7578	승용	현대	에쿠스	LS-35GL-A5P	45,810
7579	승용	현대	에쿠스	LS-35GS-A4	49,870
7580	승용	현대	에쿠스	LS-35GS-A5	50,340
7581	승용	현대	에쿠스	LS-35GS-A6	49,860
7582	승용	현대	에쿠스	LS-38GL-A1	54,780
7583	승용	현대	에쿠스	LS-38GL-A2	54,850
7584	승용	현대	에쿠스	LS-38GL-A3	58,490
7585	승용	현대	에쿠스	LS-38GS-A1	58,760
7586	승용	현대	에쿠스	LS-38GS-A2	58,910
7587	승용	현대	에쿠스	LS-38GS-A3	62,220
7588	승용	현대	에쿠스	LS-45D-A1	57,810
7589	승용	현대	에쿠스	LS-45M-A2	62,630
7590	승용	현대	에쿠스	LS-45M-A3	60,810
7591	승용	현대	에쿠스	LS-45M-A4	64,970
7592	승용	현대	에쿠스	LS-45M-A5	64,920
7593	승용	현대	에쿠스	LS-45M-A6	66,550
7594	승용	현대	에쿠스	LS-45M-A7	66,590
7595	승용	현대	에쿠스	LS-45M-A8	59,390
7596	승용	현대	에쿠스	LS-45M-A9	70,100
7597	승용	현대	에쿠스	LZ-G33A1-A2	47,820
7598	승용	현대	에쿠스	LZ-G33A1-A3	41,050
7599	승용	현대	에쿠스	LZ-G33A1-A5	39,900
7600	승용	현대	에쿠스	LZ-G33A2-A2	39,820
7601	승용	현대	에쿠스	LZ-G33A2-A3	37,320
7602	승용	현대	에쿠스	LZ-G33A2-A5	33,790
7603	승용	현대	에쿠스	LZ-G33B-A2	53,430
7604	승용	현대	에쿠스	LZ-G33B-A3	50,550
7605	승용	현대	에쿠스	LZ-G33B-A5	48,510
7606	승용	현대	에쿠스	LZ-G38A-A4	57,050
7607	승용	현대	에쿠스	LZ-G38A-A5	53,960
7608	승용	현대	에쿠스	LZ-G38A-A7	45,820
7609	승용	현대	에쿠스	LZ-G38B-A4	61,440
7610	승용	현대	에쿠스	LZ-G38B-A5	60,140
7611	승용	현대	에쿠스	LZ-G38B-A7	50,810
7612	승용	현대	에쿠스	LZ-G45A-A10	68,970



연번	차종	제 작 사	차 명	형 식	기준가격
7613	승용	현대	에쿠스	LZ-G45A-A12	67,750
7614	승용	현대	에쿠스	LZ-G45C-A11	68,780
7615	승용	현대	에쿠스	V1-S5EF6AA-1	60,810
7616	승용	현대	에쿠스	V1-S5EG6AA-1	60,550
7617	승용	현대	에쿠스	V14DBA-T	99,700
7618	승용	현대	에쿠스	V14DBB-T	98,950
7619	승용	현대	에쿠스	V14DBC-T	98,950
7620	승용	현대	에쿠스	V14DBD-T	82,190
7621	승용	현대	에쿠스	V14DBE-T	99,250
7622	승용	현대	에쿠스	V14HBA-T	104,960
7623	승용	현대	에쿠스	V14HBB-T	104,620
7624	승용	현대	에쿠스	V14HBC-T	104,620
7625	승용	현대	에쿠스	V14HBD-T	92,950
7626	승용	현대	에쿠스	V14HBE-T	104,800
7627	승용	현대	에쿠스	V15DBA-G	71,870
7628	승용	현대	에쿠스	V15DBA-L	62,780
7629	승용	현대	에쿠스	V15DBA-S	81,600
7630	승용	현대	에쿠스	V15DBA-T	95,990
7631	승용	현대	에쿠스	V15DBB-G	71,020
7632	승용	현대	에쿠스	V15DBB-L	62,040
7633	승용	현대	에쿠스	V15DBB-S	80,620
7634	승용	현대	에쿠스	V15DBB-T	95,720
7635	승용	현대	에쿠스	V15DBC-G	71,020
7636	승용	현대	에쿠스	V15DBC-L	62,040
7637	승용	현대	에쿠스	V15DBC-S	80,620
7638	승용	현대	에쿠스	V15DBC-T	95,720
7639	승용	현대	에쿠스	V15DBD-G	63,140
7640	승용	현대	에쿠스	V15DBD-L	52,120
7641	승용	현대	에쿠스	V15DBD-S	74,100
7642	승용	현대	에쿠스	V15DBD-T	80,290
7643	승용	현대	에쿠스	V15DBE-G	71,960
7644	승용	현대	에쿠스	V15DBE-L	63,050
7645	승용	현대	에쿠스	V15DBE-S	81,240
7646	승용	현대	에쿠스	V15DBE-T	96,050
7647	승용	현대	에쿠스	V15HBA-T	102,600
7648	승용	현대	에쿠스	V15HBB-T	101,380
7649	승용	현대	에쿠스	V15HBC-T	101,380
7650	승용	현대	에쿠스	V15HBD-T	89,860
7651	승용	현대	에쿠스	V15HBE-T	101,600
7652	승용	현대	에쿠스	V1L4DBA-T	127,690
7653	승용	현대	에쿠스	V1L4DBC-T	126,120
7654	승용	현대	에쿠스	V1-L4DK8AC-1	128,120
7655	승용	현대	에쿠스	V1-L4EK6AA-2	126,520
7656	승용	현대	에쿠스	V1-L4EK6AB-1	119,550
7657	승용	현대	에쿠스	V1-L4GK6AA-1	136,520
7658	승용	현대	에쿠스	V1-L4GK6AA-2	136,480
7659	승용	현대	에쿠스	V1-L4GK6AB-1	136,500
7660	승용	현대	에쿠스	V1L4HBA-T	137,690
7661	승용	현대	에쿠스	V1L4HBB-T	135,920
7662	승용	현대	에쿠스	V1L4HBC-T	136,050
7663	승용	현대	에쿠스	V1L4HBE-T	135,890
7664	승용	현대	에쿠스	V1-L4HK8AC-1	125,900
7665	승용	현대	에쿠스	V1L5DBA-T	107,560
7666	승용	현대	에쿠스	V1L5DBB-T	107,560
7667	승용	현대	에쿠스	V1L5DBC-T	108,130
7668	승용	현대	에쿠스	V1-L5DK8AC-1	114,700

연번	차종	제 작 사	차 명	형 식	기준가격
7669	승용	현대	에쿠스	VI-L5EK6AA-2	106,460
7670	승용	현대	에쿠스	VI-L5EK6AB-1	119,450
7671	승용	현대	에쿠스	VI-L5GK6AA-1	132,900
7672	승용	현대	에쿠스	VI-L5GK6AA-2	132,880
7673	승용	현대	에쿠스	VI-L5GK6AB-1	132,850
7674	승용	현대	에쿠스	VIL5HBA-T	134,420
7675	승용	현대	에쿠스	VIL5HBB-T	134,420
7676	승용	현대	에쿠스	VIL5HBC-T	132,820
7677	승용	현대	에쿠스	VIL5HBE-T	118,150
7678	승용	현대	에쿠스	VI-L5HK8AC-1	130,000
7679	승용	현대	에쿠스	VI-S4DK8AC-1	81,210
7680	승용	현대	에쿠스	VI-S4EK6AA-1	95,320
7681	승용	현대	에쿠스	VI-S4EK6AA-2	83,490
7682	승용	현대	에쿠스	VI-S4EK6AA-3	98,200
7683	승용	현대	에쿠스	VI-S4EK6AB-1	98,360
7684	승용	현대	에쿠스	VI-S4FK6AA-1	100,670
7685	승용	현대	에쿠스	VI-S4FK6AA-2	104,130
7686	승용	현대	에쿠스	VI-S4FK6AA-3	104,370
7687	승용	현대	에쿠스	VI-S4FK6AB-1	100,640
7688	승용	현대	에쿠스	VI-S4HK8AC-1	102,200
7689	승용	현대	에쿠스	VI-S5DF8AC-1	56,780
7690	승용	현대	에쿠스	VI-S5DG8AC-1	60,170
7691	승용	현대	에쿠스	VI-S5DH8AC-1	78,800
7692	승용	현대	에쿠스	VI-S5DK8AC-1	82,110
7693	승용	현대	에쿠스	VI-S5EF6AA-1	58,990
7694	승용	현대	에쿠스	VI-S5EF6AA-2	60,700
7695	승용	현대	에쿠스	VI-S5EF6AA-3	60,980
7696	승용	현대	에쿠스	VI-S5EF6AB-1	61,050
7697	승용	현대	에쿠스	VI-S5EG6AA-1	69,610
7698	승용	현대	에쿠스	VI-S5EG6AA-2	72,590
7699	승용	현대	에쿠스	VI-S5EG6AA-3	72,710
7700	승용	현대	에쿠스	VI-S5EG6AB-1	72,680
7701	승용	현대	에쿠스	VI-S5EH6AA-1	75,950
7702	승용	현대	에쿠스	VI-S5EH6AA-2	79,400
7703	승용	현대	에쿠스	VI-S5EH6AA-3	79,670
7704	승용	현대	에쿠스	VI-S5EH6AB-1	79,670
7705	승용	현대	에쿠스	VI-S5EK6AA-1	90,690
7706	승용	현대	에쿠스	VI-S5EK6AA-2	93,820
7707	승용	현대	에쿠스	VI-S5EK6AA-3	94,480
7708	승용	현대	에쿠스	VI-S5EK6AB-1	94,730
7709	승용	현대	에쿠스	VI-S5FK6AA-1	97,250
7710	승용	현대	에쿠스	VI-S5FK6AA-2	100,020
7711	승용	현대	에쿠스	VI-S5FK6AA-3	100,140
7712	승용	현대	에쿠스	VI-S5FK6AB-1	100,160
7713	승용	현대	에쿠스	VI-S5HK8AC-1	98,100
7714	승용	현대	에쿠스	YI-L5GK6AA-1	132,940
7715	승용	현대	에쿠스	YI-S5EF6AA-2	59,730
7716	승용	현대	에쿠스	YI-S5EG6AA-1	71,720
7717	승용	현대	에쿠스	YI-S5EH6AA-2	70,050
7718	승용	현대	에쿠스	YI-S5FK6AA-1	97,300
7719	승용	현대	에쿠스	YJ-G38B4-A4	71,820
7720	승용	현대	에쿠스	YJ-G38B5-A4	71,080
7721	승용	현대	에쿠스	YJ-G45B4-A10	82,090
7722	승용	현대	에쿠스	YJ-G45B5-A10	81,340
7723	승용	현대	에쿠스JL380	YJ-G38B4-A5	70,820
7724	승용	현대	에쿠스JL380	YJ-G38B4-A6	64,690

연번	차종	제 작 사	차 명	형 식	기준가격
7725	승용	현대	에쿠스JL380	YJ-G38B5-A5	60,920
7726	승용	현대	에쿠스JL380	YJ-G38B5-A6	59,720
7727	승용	현대	에쿠스VL450	YJ-G45B4-A11	81,950
7728	승용	현대	에쿠스VL450	YJ-G45B4-A12	74,120
7729	승용	현대	에쿠스VL450	YJ-G45B5-A11	80,680
7730	승용	현대	에쿠스VL450	YJ-G45B5-A12	76,550
7731	승용	현대	에쿠스택시렌탈	VI-S4EK6AA-3	83,230
7732	승용	현대	에쿠스택시렌탈	VI-S4EK6AB-1	83,060
7733	승용	현대	엑센트	CU4AE	12,250
7734	승용	현대	엑센트	CU5AE	15,280
7735	승용	현대	엑센트	RB4BAD-L	10,890
7736	승용	현대	엑센트	RB4BAE-D-L	8,390
7737	승용	현대	엑센트	RB4BAE-L	11,060
7738	승용	현대	엑센트	RB4BAG-L	10,870
7739	승용	현대	엑센트	RB4BAG-L-D	8,360
7740	승용	현대	엑센트	RB4BAI-L	11,320
7741	승용	현대	엑센트	RB4BAJ-L	11,270
7742	승용	현대	엑센트	RB4BAJ-L-D	8,600
7743	승용	현대	엑센트	RB4BAK-L	10,800
7744	승용	현대	엑센트	RB4BAK-L-D	8,410
7745	승용	현대	엑센트	RB4BAL-L	10,050
7746	승용	현대	엑센트	RB4BAL-L-D	9,000
7747	승용	현대	엑센트	RB4BAM-L	11,490
7748	승용	현대	엑센트	RB4BAM-L-D	8,650
7749	승용	현대	엑센트	RB4BEE-D-L	10,020
7750	승용	현대	엑센트	RB4BEE-G	12,800
7751	승용	현대	엑센트	RB4BEE-H-J	12,330
7752	승용	현대	엑센트	RB4BEE-L	12,340
7753	승용	현대	엑센트	RB4BEE-S	14,220
7754	승용	현대	엑센트	RB4BEG-G	12,800
7755	승용	현대	엑센트	RB4BEG-J	12,330
7756	승용	현대	엑센트	RB4BEG-L	12,520
7757	승용	현대	엑센트	RB4BEG-L-D	9,860
7758	승용	현대	엑센트	RB4BEG-S	14,530
7759	승용	현대	엑센트	RB4BEH-G	9,300
7760	승용	현대	엑센트	RB4BEH-J	12,460
7761	승용	현대	엑센트	RB4BEH-L	10,480
7762	승용	현대	엑센트	RB4BEH-S	10,350
7763	승용	현대	엑센트	RB4BEI-G	13,000
7764	승용	현대	엑센트	RB4BEI-J	12,380
7765	승용	현대	엑센트	RB4BEI-L	12,740
7766	승용	현대	엑센트	RB4BEI-L-D	10,510
7767	승용	현대	엑센트	RB4BEI-S	15,440
7768	승용	현대	엑센트	RB4BEK-G	13,000
7769	승용	현대	엑센트	RB4BEK-J	12,200
7770	승용	현대	엑센트	RB4BEK-L	12,050
7771	승용	현대	엑센트	RB4BEK-L-D	10,030
7772	승용	현대	엑센트	RB4BEK-S	14,900
7773	승용	현대	엑센트	RB4BEL-G	12,700
7774	승용	현대	엑센트	RB4BEL-J	12,410
7775	승용	현대	엑센트	RB4BEL-L	10,880
7776	승용	현대	엑센트	RB4BEL-L-D	9,980
7777	승용	현대	엑센트	RB4BEL-S	14,330
7778	승용	현대	엑센트	RB4BEM-G	13,540
7779	승용	현대	엑센트	RB4BEM-J	13,490
7780	승용	현대	엑센트	RB4BEM-L	12,360

연번	차종	제 작 사	차 명	형 식	기준가격
7781	승용	현대	엑센트	RB4BEM-L-D	10,780
7782	승용	현대	엑센트	RB4BEM-S	15,480
7783	승용	현대	엑센트	RB4BGJ-G	12,830
7784	승용	현대	엑센트	RB4BGJ-J	13,100
7785	승용	현대	엑센트	RB4BGJ-L	11,340
7786	승용	현대	엑센트	RB4BGJ-L-D	10,310
7787	승용	현대	엑센트	RB4BGJ-S	14,890
7788	승용	현대	엑센트	RB4CAA-G	11,200
7789	승용	현대	엑센트	RB4CAA-L	10,400
7790	승용	현대	엑센트	RB4CAA-L-D	8,100
7791	승용	현대	엑센트	RB4CAC-G	11,470
7792	승용	현대	엑센트	RB4CAC-L	9,330
7793	승용	현대	엑센트	RB4CBA-G	12,000
7794	승용	현대	엑센트	RB4CBA-G-H	12,100
7795	승용	현대	엑센트	RB4CBA-L	11,600
7796	승용	현대	엑센트	RB4CBA-L-D	9,430
7797	승용	현대	엑센트	RB4CBC-G	11,510
7798	승용	현대	엑센트	RB4CBC-G-H	11,910
7799	승용	현대	엑센트	RB4CBC-L	11,080
7800	승용	현대	엑센트	RB4CBD-G	11,810
7801	승용	현대	엑센트	RB4CBD-G-H	11,960
7802	승용	현대	엑센트	RB4CBD-L	11,300
7803	승용	현대	엑센트	RB4CBD-L-D	9,500
7804	승용	현대	엑센트	RB4CBD-S	14,270
7805	승용	현대	엑센트	RB4EAA-G	11,700
7806	승용	현대	엑센트	RB4EAC-G	11,800
7807	승용	현대	엑센트	RB4EBA-G	13,020
7808	승용	현대	엑센트	RB4EBA-G-E	14,500
7809	승용	현대	엑센트	RB4EBA-S	14,220
7810	승용	현대	엑센트	RB4EBB-G-E	14,400
7811	승용	현대	엑센트	RB4EBC-G	11,710
7812	승용	현대	엑센트	RB4EBC-G-E	14,400
7813	승용	현대	엑센트	RB4EBC-S	12,520
7814	승용	현대	엑센트	RB4EBD-G	13,630
7815	승용	현대	엑센트	RB4EBD-G-E	14,710
7816	승용	현대	엑센트	RB4EBD-S	14,750
7817	승용	현대	엑센트	RB4EBE-E-G	14,680
7818	승용	현대	엑센트	RB4EBE-G	13,430
7819	승용	현대	엑센트	RB4EBE-S	14,810
7820	승용	현대	엑센트	RB4EBF-E-G	14,810
7821	승용	현대	엑센트	RB4EBF-G	13,790
7822	승용	현대	엑센트	RB4EBF-S	15,560
7823	승용	현대	엑센트	RB4EBG-E-G	14,650
7824	승용	현대	엑센트	RB4EBG-G	13,690
7825	승용	현대	엑센트	RB4EBG-S	14,800
7826	승용	현대	엑센트	RB4EBH-G	13,500
7827	승용	현대	엑센트	RB4EBH-G-I	16,130
7828	승용	현대	엑센트	RB4EBH-S	15,600
7829	승용	현대	엑센트	RB4EBJ-G	13,890
7830	승용	현대	엑센트	RB4EBJ-G-I	15,300
7831	승용	현대	엑센트	RB4EBJ-S	14,720
7832	승용	현대	엑센트	RB4EBK-G	13,600
7833	승용	현대	엑센트	RB4EBK-G-I	15,500
7834	승용	현대	엑센트	RB4EBK-S	14,330
7835	승용	현대	엑센트	RB4UAA-G	13,600
7836	승용	현대	엑센트	RB4UAA-L	12,700

연번	차종	제 작 사	차 명	형 식	기준가격
7837	승용	현대	엑센트	RB4UAC-G	13,610
7838	승용	현대	엑센트	RB4UAC-L	12,400
7839	승용	현대	엑센트	RB4UAD-G	15,130
7840	승용	현대	엑센트	RB4UAD-L	12,690
7841	승용	현대	엑센트	RB4UAE-G	14,800
7842	승용	현대	엑센트	RB4UAE-L	13,570
7843	승용	현대	엑센트	RB4UAF-G	14,670
7844	승용	현대	엑센트	RB4UAF-L	13,560
7845	승용	현대	엑센트	RB4UAG-G	14,940
7846	승용	현대	엑센트	RB4UAG-L	12,520
7847	승용	현대	엑센트	RB4UAH-G	15,510
7848	승용	현대	엑센트	RB4UAH-L	12,410
7849	승용	현대	엑센트	RB4UAI-G	14,700
7850	승용	현대	엑센트	RB4UAI-L	13,710
7851	승용	현대	엑센트	RB4UAJ-G	14,760
7852	승용	현대	엑센트	RB4UAJ-L	13,430
7853	승용	현대	엑센트	RB4UAK-G	14,880
7854	승용	현대	엑센트	RB4UAK-L	13,190
7855	승용	현대	엑센트	RB4UAL-G	15,010
7856	승용	현대	엑센트	RB4UAL-L	12,450
7857	승용	현대	엑센트	RB4UAM-G	15,400
7858	승용	현대	엑센트	RB4UAM-L	13,730
7859	승용	현대	엑센트	RB4UBA-G	14,900
7860	승용	현대	엑센트	RB4UBA-L	14,310
7861	승용	현대	엑센트	RB4UBC-G	15,060
7862	승용	현대	엑센트	RB4UBC-L	13,810
7863	승용	현대	엑센트	RB4UBD-G	14,620
7864	승용	현대	엑센트	RB4UBD-L	12,290
7865	승용	현대	엑센트	RB4UBD-S	17,000
7866	승용	현대	엑센트	RB4UBE-G	15,210
7867	승용	현대	엑센트	RB4UBE-L	14,570
7868	승용	현대	엑센트	RB4UBE-S	17,350
7869	승용	현대	엑센트	RB4UBF-G	15,300
7870	승용	현대	엑센트	RB4UBF-L	14,340
7871	승용	현대	엑센트	RB4UBF-S	16,760
7872	승용	현대	엑센트	RB4UBG-G	15,390
7873	승용	현대	엑센트	RB4UBG-L	14,750
7874	승용	현대	엑센트	RB4UBG-S	17,170
7875	승용	현대	엑센트	RB4UBH-G	15,420
7876	승용	현대	엑센트	RB4UBH-L	14,240
7877	승용	현대	엑센트	RB4UBH-S	18,260
7878	승용	현대	엑센트	RB4UGI-G	16,540
7879	승용	현대	엑센트	RB4UGI-L	15,400
7880	승용	현대	엑센트	RB4UGI-S	17,300
7881	승용	현대	엑센트	RB4UGJ-G	15,780
7882	승용	현대	엑센트	RB4UGJ-L	14,950
7883	승용	현대	엑센트	RB4UGJ-S	17,700
7884	승용	현대	엑센트	RB4UGK-G	15,970
7885	승용	현대	엑센트	RB4UGK-L	14,310
7886	승용	현대	엑센트	RB4UGK-S	16,440
7887	승용	현대	엑센트	RB4UGL-G	14,530
7888	승용	현대	엑센트	RB4UGL-L	12,660
7889	승용	현대	엑센트	RB4UGL-S	15,120
7890	승용	현대	엑센트	RB4UGM-G	15,440
7891	승용	현대	엑센트	RB4UGM-L	13,770
7892	승용	현대	엑센트	RB4UGM-S	17,160

연번	차종	제 작 사	차 명	형 식	기준가격
7893	승용	현대	엑센트	RB5BEE-G	12,990
7894	승용	현대	엑센트	RB5BEE-S	14,440
7895	승용	현대	엑센트	RB5BEG-G	13,440
7896	승용	현대	엑센트	RB5BEG-S	15,110
7897	승용	현대	엑센트	RB5BEH-G	13,590
7898	승용	현대	엑센트	RB5BEI-G	13,740
7899	승용	현대	엑센트	RB5BEI-S	14,500
7900	승용	현대	엑센트	RB5BEK-G	12,130
7901	승용	현대	엑센트	RB5BEK-L	12,370
7902	승용	현대	엑센트	RB5BEK-S	14,370
7903	승용	현대	엑센트	RB5BEL-G	13,800
7904	승용	현대	엑센트	RB5BEL-L	11,380
7905	승용	현대	엑센트	RB5BEL-S	10,820
7906	승용	현대	엑센트	RB5BEM-G	13,930
7907	승용	현대	엑센트	RB5BEM-L	12,390
7908	승용	현대	엑센트	RB5BEM-S	15,320
7909	승용	현대	엑센트	RB5BGJ-G	13,130
7910	승용	현대	엑센트	RB5BGJ-L	11,950
7911	승용	현대	엑센트	RB5BGJ-S	15,150
7912	승용	현대	엑센트	RB5CAA-G	11,400
7913	승용	현대	엑센트	RB5CAC-G	11,400
7914	승용	현대	엑센트	RB5CBA-G	12,760
7915	승용	현대	엑센트	RB5CBC-G	12,230
7916	승용	현대	엑센트	RB5CBD-G	12,750
7917	승용	현대	엑센트	RB5CBD-S	14,490
7918	승용	현대	엑센트	RB5EBA-S	14,400
7919	승용	현대	엑센트	RB5EBA-S-E	14,690
7920	승용	현대	엑센트	RB5EBB-S-E	14,900
7921	승용	현대	엑센트	RB5EBC-S	13,580
7922	승용	현대	엑센트	RB5EBC-S-E	15,700
7923	승용	현대	엑센트	RB5EBD-S	14,890
7924	승용	현대	엑센트	RB5EBD-S-E	15,230
7925	승용	현대	엑센트	RB5EBE-E-S	15,050
7926	승용	현대	엑센트	RB5EBE-S	15,810
7927	승용	현대	엑센트	RB5EBF-E-S	15,010
7928	승용	현대	엑센트	RB5EBF-S	15,370
7929	승용	현대	엑센트	RB5EBG-E-S	14,990
7930	승용	현대	엑센트	RB5EBG-S	15,310
7931	승용	현대	엑센트	RB5EBH-S	15,130
7932	승용	현대	엑센트	RB5EBH-S-I	15,950
7933	승용	현대	엑센트	RB5EBJ-S	14,770
7934	승용	현대	엑센트	RB5EBJ-S-I	15,510
7935	승용	현대	엑센트	RB5EBK-S	13,530
7936	승용	현대	엑센트	RB5EBK-S-I	14,890
7937	승용	현대	엑센트	RB5UAA-G	14,500
7938	승용	현대	엑센트	RB5UAC-G	13,410
7939	승용	현대	엑센트	RB5UAD-G	15,050
7940	승용	현대	엑센트	RB5UAD-L	13,760
7941	승용	현대	엑센트	RB5UAE-G	14,390
7942	승용	현대	엑센트	RB5UAE-L	13,550
7943	승용	현대	엑센트	RB5UAF-G	15,030
7944	승용	현대	엑센트	RB5UAF-L	13,830
7945	승용	현대	엑센트	RB5UAG-G	15,620
7946	승용	현대	엑센트	RB5UAG-L	12,970
7947	승용	현대	엑센트	RB5UAH-G	14,420
7948	승용	현대	엑센트	RB5UAH-L	13,710

연번	차종	제 작 사	차 명	형 식	기준가격
7949	승용	현대	엑센트	RB5UAI-L	14,390
7950	승용	현대	엑센트	RB5UAJ-L	14,090
7951	승용	현대	엑센트	RB5UAK-L	13,320
7952	승용	현대	엑센트	RB5UBA-G	15,530
7953	승용	현대	엑센트	RB5UBC-G	14,810
7954	승용	현대	엑센트	RB5UBD-G	13,800
7955	승용	현대	엑센트	RB5UBD-L	14,150
7956	승용	현대	엑센트	RB5UBD-S	17,400
7957	승용	현대	엑센트	RB5UBE-G	15,490
7958	승용	현대	엑센트	RB5UBE-L	13,100
7959	승용	현대	엑센트	RB5UBE-S	17,310
7960	승용	현대	엑센트	RB5UBF-G	15,670
7961	승용	현대	엑센트	RB5UBF-L	15,010
7962	승용	현대	엑센트	RB5UBF-S	17,030
7963	승용	현대	엑센트	RB5UBG-G	15,670
7964	승용	현대	엑센트	RB5UBG-L	15,020
7965	승용	현대	엑센트	RB5UBG-S	17,440
7966	승용	현대	엑센트	RB5UBH-G	16,320
7967	승용	현대	엑센트	RB5UBH-L	14,970
7968	승용	현대	엑센트	RB5UBH-S	16,100
7969	승용	현대	엑센트	RB5UGI-G	16,810
7970	승용	현대	엑센트	RB5UGI-L	16,090
7971	승용	현대	엑센트	RB5UGI-S	18,420
7972	승용	현대	엑센트	RB5UGJ-G	16,220
7973	승용	현대	엑센트	RB5UGJ-L	16,090
7974	승용	현대	엑센트	RB5UGJ-S	19,150
7975	승용	현대	엑센트	RB5UGK-G	14,710
7976	승용	현대	엑센트	RB5UGK-L	14,040
7977	승용	현대	엑센트	RB5UGK-S	15,860
7978	승용	현대	엑센트	RB5UGL-G	14,900
7979	승용	현대	엑센트	RB5UGL-L	14,170
7980	승용	현대	엑센트	RB5UGL-S	17,390
7981	승용	현대	엑센트	RB5UGM-G	17,010
7982	승용	현대	엑센트	RB5UGM-L	15,480
7983	승용	현대	엑센트	RB5UGM-S	17,980
7984	승용	현대	엑센트	RB-D16GL5-A1	15,450
7985	승용	현대	엑센트	RB-D16GL5-M1	14,410
7986	승용	현대	엑센트	RB-D16GL-A2	14,180
7987	승용	현대	엑센트	RB-D16GL-M1	13,970
7988	승용	현대	엑센트	RB-D16L-A2	15,000
7989	승용	현대	엑센트	RB-D16L-M1	13,220
7990	승용	현대	엑센트	RBE-G14L-A1	9,520
7991	승용	현대	엑센트	RBE-G14L-M1	7,420
7992	승용	현대	엑센트	RB-G14GL5-A1	12,740
7993	승용	현대	엑센트	RB-G14GL5-M1	11,510
7994	승용	현대	엑센트	RB-G14GL-A1	12,510
7995	승용	현대	엑센트	RB-G14GL-M1	11,350
7996	승용	현대	엑센트	RB-G14L-A1	11,600
7997	승용	현대	엑센트	RB-G14L-M1	10,490
7998	승용	현대	엑센트	RB-G16GL-A1	13,350
7999	승용	현대	엑센트	RB-G16GL-M1	12,170
8000	승용	현대	엑센트	RB-G16GLS5-A1	14,460
8001	승용	현대	엑센트	RB-G16GS-A1	14,440
8002	승용	현대	엑센트	RBH-G14GL-A1	12,090
8003	승용	현대	엑센트	XP3-AC-1	6,180
8004	승용	현대	엑센트	XP3-DA-1	6,090

연번	차종	제 작 사	차 명	형 식	기준가격
8005	승용	현대	엑센트	XP3-DA-3	6,910
8006	승용	현대	엑센트	XP3-DM-6	8,680
8007	승용	현대	엑센트	XP3-MC-1	5,520
8008	승용	현대	엑센트	XP3-MC-6	6,570
8009	승용	현대	엑센트	XP4-AC-1	7,390
8010	승용	현대	엑센트	XP4-AC-2	7,310
8011	승용	현대	엑센트	XP4-AC-3	7,310
8012	승용	현대	엑센트	XP4-AC-6	7,490
8013	승용	현대	엑센트	XP4-AE-1	6,180
8014	승용	현대	엑센트	XP4-AR-1	6,390
8015	승용	현대	엑센트	XP4-AR-2	7,030
8016	승용	현대	엑센트	XP4-AR-5	6,670
8017	승용	현대	엑센트	XP4-AR-6	7,240
8018	승용	현대	엑센트	XP4-AR-7	6,910
8019	승용	현대	엑센트	XP4-DA-2	6,750
8020	승용	현대	엑센트	XP4-DA-3	7,420
8021	승용	현대	엑센트	XP4-DM-1	5,980
8022	승용	현대	엑센트	XP4-DM-2	5,980
8023	승용	현대	엑센트	XP4-DM-3	6,350
8024	승용	현대	엑센트	XP4-DM-6	6,320
8025	승용	현대	엑센트	XP4-DR-1	6,750
8026	승용	현대	엑센트	XP4-DR-7	6,610
8027	승용	현대	엑센트	XP4-DRA-2	7,720
8028	승용	현대	엑센트	XP4-MC-1	6,300
8029	승용	현대	엑센트	XP4-MC-2	6,550
8030	승용	현대	엑센트	XP4-MC-6	6,570
8031	승용	현대	엑센트	XP4-ME-1	5,520
8032	승용	현대	엑센트	XP4-MR-1	5,810
8033	승용	현대	엑센트	XP4-MR-2	6,020
8034	승용	현대	엑센트	XP4-MR-6	6,360
8035	승용	현대	엑센트	XP5-AC-1	7,580
8036	승용	현대	엑센트	XP5AC-2	7,400
8037	승용	현대	엑센트	XP5-AC-3	7,400
8038	승용	현대	엑센트	XP5-AC-6	7,810
8039	승용	현대	엑센트	XP5-AR-1	7,020
8040	승용	현대	엑센트	XP5-AR-2	6,590
8041	승용	현대	엑센트	XP5-AR-3	7,370
8042	승용	현대	엑센트	XP5-AR-6	7,290
8043	승용	현대	엑센트	XP5-DA-2	7,420
8044	승용	현대	엑센트	XP5-DA-3	7,420
8045	승용	현대	엑센트	XP5-DM-2	5,980
8046	승용	현대	엑센트	XP5-DM-3	5,980
8047	승용	현대	엑센트	XP5-DM-6	7,090
8048	승용	현대	엑센트	XP5-DR-1	7,850
8049	승용	현대	엑센트	XP5-DR-7	6,840
8050	승용	현대	엑센트	XP5-DRA-2	7,890
8051	승용	현대	엑센트	XP5-MC-1	8,070
8052	승용	현대	엑센트	XP5MC-2	7,400
8053	승용	현대	엑센트	XP5-MC-3	6,580
8054	승용	현대	엑센트	XP5-MC-6	6,670
8055	승용	현대	엑센트	XP5-MR-1	5,520
8056	승용	현대	엑센트	XP5MR-2	5,520
8057	승용	현대	엑센트	XP5-MR-3	5,520
8058	승용	현대	엑센트	XP5-MR-6	6,360
8059	승용	현대	엑센트택시렌탈	RB4UBA-L	12,560
8060	승용	현대	엑셀	XT4-AL-3	5,790



연번	차종	제 작 사	차 명	형 식	기준가격
8061	승용	현대	엑셀	XT4-AS-1	6,480
8062	승용	현대	엑셀	XT4-AS-2	6,920
8063	승용	현대	엑셀	XT4-ML-1	5,230
8064	승용	현대	엑셀	XT4-ML-3	5,230
8065	승용	현대	엑셀	XT4-MS-1	5,640
8066	승용	현대	엑셀	XT4-MS-2	5,830
8067	승용	현대	엑셀	XT5-AL-3	5,790
8068	승용	현대	엑셀	XT5-AS-1	6,480
8069	승용	현대	엑셀	XT5-ML-1	4,810
8070	승용	현대	엑셀	XT5-ML-3	5,230
8071	승용	현대	엑셀	XT5-TS-3	6,480
8072	승용	현대	엘란트라	DU46D	11,930
8073	승용	현대	엘란트라	HD-20G	10,120
8074	승용	현대	엘란트라	JD-A-1	8,380
8075	승용	현대	엘란트라	JD-A-2	8,380
8076	승용	현대	엘란트라	JD-A-4	8,380
8077	승용	현대	엘란트라	JD-A-5	8,380
8078	승용	현대	엘란트라	JD-M-1	7,260
8079	승용	현대	엘란트라	JD-M-2	8,130
8080	승용	현대	엘란트라	JD-M-3	8,130
8081	승용	현대	엘란트라	JH-A-1	8,140
8082	승용	현대	엘란트라	JH-A-2	8,140
8083	승용	현대	엘란트라	JH-M-1	7,190
8084	승용	현대	엘란트라	JH-M-2	7,190
8085	승용	현대	엘란트라	JL-A-1	6,850
8086	승용	현대	엘란트라	JL-A-2	6,850
8087	승용	현대	엘란트라	JL-M-1	5,900
8088	승용	현대	엘란트라	JL-M-2	5,900
8089	승용	현대	엘란트라	JL-M-4	5,900
8090	승용	현대	제네시스	BH-38G-6A	33,700
8091	승용	현대	제네시스	BH5BBA-EU	43,460
8092	승용	현대	제네시스	BH5BBB-EU	40,340
8093	승용	현대	제네시스	BH5BBB-L	39,980
8094	승용	현대	제네시스	BH5BBB-T	47,660
8095	승용	현대	제네시스	BH5BBC-DN	44,520
8096	승용	현대	제네시스	BH5DBA-EU	46,760
8097	승용	현대	제네시스	BH5DBA-PT-92	58,470
8098	승용	현대	제네시스	BH5DBB-EU	46,460
8099	승용	현대	제네시스	BH5DBB-G	45,280
8100	승용	현대	제네시스	BH5DBB-PT	64,180
8101	승용	현대	제네시스	BH5DBB-S	52,410
8102	승용	현대	제네시스	BH5DBB-T	57,470
8103	승용	현대	제네시스	BH-G33GA-0901	43,330
8104	승용	현대	제네시스	BH-G33GA-1001	44,260
8105	승용	현대	제네시스	BH-G33G-A2	45,900
8106	승용	현대	제네시스	BH-G33G-A3	41,490
8107	승용	현대	제네시스	BH-G33LA-0901	38,990
8108	승용	현대	제네시스	BH-G33LA-1001	41,510
8109	승용	현대	제네시스	BH-G33L-A2	36,690
8110	승용	현대	제네시스	BH-G33L-A3	36,030
8111	승용	현대	제네시스	BH-G33L-A4	38,650
8112	승용	현대	제네시스	BH-G33T1A-0901	57,100
8113	승용	현대	제네시스	BH-G33T1-A2	56,300
8114	승용	현대	제네시스	BH-G33T1-A3	56,120
8115	승용	현대	제네시스	BH-G33T1-A4	56,000
8116	승용	현대	제네시스	BH-G33T2A-0901	47,020

연번	차종	제 작 사	차 명	형 식	기준가격
8117	승용	현대	제네시스	BH-G33T2-A2	49,400
8118	승용	현대	제네시스	BH-G33T2-A3	45,600
8119	승용	현대	제네시스	BH-G33TA-1001	48,630
8120	승용	현대	제네시스	BH-G38-A6	28,520
8121	승용	현대	제네시스	BH-G38GA-0901	44,690
8122	승용	현대	제네시스	BH-G38G-A1	42,640
8123	승용	현대	제네시스	BH-G38GA-1001	45,340
8124	승용	현대	제네시스	BH-G38S2A-0901	50,460
8125	승용	현대	제네시스	BH-G38S2-A1	52,740
8126	승용	현대	제네시스	BH-G38S2A-1001	51,010
8127	승용	현대	제네시스	BH-G38S2-A2	52,610
8128	승용	현대	제네시스	BH-G38S2-A3	51,480
8129	승용	현대	제네시스	BH-G38S-A1	40,240
8130	승용	현대	제네시스	BH-G38TA-0901	60,100
8131	승용	현대	제네시스	BH-G38T-A1	38,370
8132	승용	현대	제네시스	BH-G38TA-1001	59,970
8133	승용	현대	제네시스	BH-G38T-A2	60,350
8134	승용	현대	제네시스	BH-G38T-A3	60,600
8135	승용	현대	제네시스	BH-G38T-A4	58,910
8136	승용	현대	제네시스	BH-GD33GA-1101	39,800
8137	승용	현대	제네시스	BH-GD33LA-1101	38,500
8138	승용	현대	제네시스	BH-GD33LA-1201	39,390
8139	승용	현대	제네시스	BH-GD33TA-1101	45,300
8140	승용	현대	제네시스	BH-GD33TA-1201	47,450
8141	승용	현대	제네시스	BH-GD38GA-1101	46,600
8142	승용	현대	제네시스	BH-GD38GA-1201	43,700
8143	승용	현대	제네시스	BH-GD38SA-1101	43,400
8144	승용	현대	제네시스	BH-GD38SA-1201	52,860
8145	승용	현대	제네시스	BH-GD38TA-1101	53,900
8146	승용	현대	제네시스	BH-GD38TA-1201	57,220
8147	승용	현대	제네시스	BH-GD50SA-1101	60,200
8148	승용	현대	제네시스	BH-GD50SA-1201	69,600
8149	승용	현대	제네시스	DH-38GD-92-8A	40,000
8150	승용	현대	제네시스	DH4DBA-G8	51,760
8151	승용	현대	제네시스	DH4DBA-L7	41,780
8152	승용	현대	제네시스	DH4DBA-L8	42,600
8153	승용	현대	제네시스	DH4DBA-L8P	43,690
8154	승용	현대	제네시스	DH4DBB-G8	48,050
8155	승용	현대	제네시스	DH4DBB-G8P	49,150
8156	승용	현대	제네시스	DH4DBB-L7	41,460
8157	승용	현대	제네시스	DH4DBB-L7P	42,680
8158	승용	현대	제네시스	DH4DBB-L8	42,600
8159	승용	현대	제네시스	DH4DBB-L8P	43,690
8160	승용	현대	제네시스	DH4DBC-G8	47,480
8161	승용	현대	제네시스	DH4DBC-G8P	48,430
8162	승용	현대	제네시스	DH4DBC-L8	42,090
8163	승용	현대	제네시스	DH4DBC-L8P	43,030
8164	승용	현대	제네시스	DH4DBD-G9	47,870
8165	승용	현대	제네시스	DH4DBD-G9P	49,090
8166	승용	현대	제네시스	DH4DBD-L8	42,510
8167	승용	현대	제네시스	DH4DBD-L8P	43,500
8168	승용	현대	제네시스	DH4DDA-G8	50,330
8169	승용	현대	제네시스	DH4DDA-G8P	51,420
8170	승용	현대	제네시스	DH4DDA-L8	44,870
8171	승용	현대	제네시스	DH4DDA-L8P	45,780
8172	승용	현대	제네시스	DH4ddb-G8	50,330

연번	차종	제 작 사	차 명	형 식	기준가격
8173	승용	현대	제네시스	DH4DDB-G8P	51,420
8174	승용	현대	제네시스	DH4DDB-L8	44,870
8175	승용	현대	제네시스	DH4DDB-L8P	45,960
8176	승용	현대	제네시스	DH4DDC-G8	49,730
8177	승용	현대	제네시스	DH4DDC-G8P	52,430
8178	승용	현대	제네시스	DH4DDC-L8	44,340
8179	승용	현대	제네시스	DH4DDC-L8P	45,420
8180	승용	현대	제네시스	DH4DDD-G9	50,260
8181	승용	현대	제네시스	DH4DDD-G9P	51,340
8182	승용	현대	제네시스	DH4DDD-L8	44,750
8183	승용	현대	제네시스	DH4DDD-L8P	45,840
8184	승용	현대	제네시스	DH4EBA-G9	50,190
8185	승용	현대	제네시스	DH4EBA-G9P	51,290
8186	승용	현대	제네시스	DH4EBA-S9	57,510
8187	승용	현대	제네시스	DH4EBA-T9	63,510
8188	승용	현대	제네시스	DH4EBA-T9P	64,460
8189	승용	현대	제네시스	DH4EBB-G9	50,330
8190	승용	현대	제네시스	DH4EBB-G9P	51,420
8191	승용	현대	제네시스	DH4EBB-S9	55,830
8192	승용	현대	제네시스	DH4EBB-S9P	57,040
8193	승용	현대	제네시스	DH4EBB-T9	63,370
8194	승용	현대	제네시스	DH4EBB-T9P	64,460
8195	승용	현대	제네시스	DH4EBC-G9	49,590
8196	승용	현대	제네시스	DH4EBC-G9P	50,790
8197	승용	현대	제네시스	DH4EBC-S9	55,280
8198	승용	현대	제네시스	DH4EBC-S9P	54,040
8199	승용	현대	제네시스	DH4EBC-T9	61,100
8200	승용	현대	제네시스	DH4EBC-T9P	61,360
8201	승용	현대	제네시스	DH4EBD-G9	48,850
8202	승용	현대	제네시스	DH4EBD-G9P	48,850
8203	승용	현대	제네시스	DH4EBD-S9	57,080
8204	승용	현대	제네시스	DH4EBD-S9P	57,100
8205	승용	현대	제네시스	DH4EBD-T9	63,010
8206	승용	현대	제네시스	DH4EBD-T9P	63,830
8207	승용	현대	제네시스	DH4EDA-G9	52,600
8208	승용	현대	제네시스	DH4EDA-G9P	53,690
8209	승용	현대	제네시스	DH4EDA-S9	59,780
8210	승용	현대	제네시스	DH4EDA-S9P	59,330
8211	승용	현대	제네시스	DH4EDA-T8P	26,460
8212	승용	현대	제네시스	DH4EDA-T9	65,780
8213	승용	현대	제네시스	DH4EDA-T9P	66,870
8214	승용	현대	제네시스	DH4EDB-G9	52,600
8215	승용	현대	제네시스	DH4EDB-G9P	55,330
8216	승용	현대	제네시스	DH4EDB-S9	59,780
8217	승용	현대	제네시스	DH4EDB-S9P	60,870
8218	승용	현대	제네시스	DH4EDB-T9	65,780
8219	승용	현대	제네시스	DH4EDB-T9P	66,870
8220	승용	현대	제네시스	DH4EDC-G9	51,970
8221	승용	현대	제네시스	DH4EDC-G9P	54,670
8222	승용	현대	제네시스	DH4EDC-S9	59,060
8223	승용	현대	제네시스	DH4EDC-S9P	61,220
8224	승용	현대	제네시스	DH4EDC-T9	64,990
8225	승용	현대	제네시스	DH4EDC-T9P	66,070
8226	승용	현대	제네시스	DH4EDD-G9	52,150
8227	승용	현대	제네시스	DH4EDD-G9P	55,100
8228	승용	현대	제네시스	DH4EDD-S9	59,460

연번	차종	제 작 사	차 명	형 식	기준가격
8229	승용	현대	제네시스	DH4EDD-S9P	60,550
8230	승용	현대	제네시스	DH4EDD-T9	65,390
8231	승용	현대	제네시스	DH4EDD-T9P	66,470
8232	승용	현대	제네시스	GC46E	19,590
8233	승용	현대	제네시스	GC4DD	26,720
8234	승용	현대	제네시스	GC4DE	26,720
8235	승용	현대	제네시스	GC4DO	37,880
8236	승용	현대	제네시스	GN4JE	40,760
8237	승용	현대	제네시스	GN4JF	40,760
8238	승용	현대	제네시스쿠페	BK2-G20AG-1101	21,600
8239	승용	현대	제네시스쿠페	BK2-G20AG-1201	25,600
8240	승용	현대	제네시스쿠페	BK2-G20AS-1101	24,900
8241	승용	현대	제네시스쿠페	BK2-G20AS-1201	31,600
8242	승용	현대	제네시스쿠페	BK2-G20MG-1101	20,700
8243	승용	현대	제네시스쿠페	BK2-G20MG-1201	23,600
8244	승용	현대	제네시스쿠페	BK2-G20MS-1101	21,500
8245	승용	현대	제네시스쿠페	BK2-G20MS-1201	29,400
8246	승용	현대	제네시스쿠페	BK2-G38AS-1101	27,500
8247	승용	현대	제네시스쿠페	BK2-G38AS-1201	33,200
8248	승용	현대	제네시스쿠페	BK2-G38AT-1101	26,700
8249	승용	현대	제네시스쿠페	BK2-G38AT-1201	36,100
8250	승용	현대	제네시스쿠페	BK2-G38MS-1101	25,500
8251	승용	현대	제네시스쿠페	BK2-G38MS-1201	30,600
8252	승용	현대	제네시스쿠페	BK2-G38MT-1101	27,800
8253	승용	현대	제네시스쿠페	BK2-G38MT-1201	33,600
8254	승용	현대	제네시스쿠페	BK6DAA-S	26,420
8255	승용	현대	제네시스쿠페	BK6DAB-G	24,450
8256	승용	현대	제네시스쿠페	BK6DAB-S	28,680
8257	승용	현대	제네시스쿠페	BK6DAE-G	24,300
8258	승용	현대	제네시스쿠페	BK6DAE-S	29,470
8259	승용	현대	제네시스쿠페	BK6DAH-G	25,360
8260	승용	현대	제네시스쿠페	BK6DAH-S	30,460
8261	승용	현대	제네시스쿠페	BK6DBA-G	26,390
8262	승용	현대	제네시스쿠페	BK6DBA-S	32,250
8263	승용	현대	제네시스쿠페	BK6DBB-G	25,750
8264	승용	현대	제네시스쿠페	BK6DBB-S	29,440
8265	승용	현대	제네시스쿠페	BK6DBC-S	30,370
8266	승용	현대	제네시스쿠페	BK6DBD-G	27,670
8267	승용	현대	제네시스쿠페	BK6DBD-S	26,270
8268	승용	현대	제네시스쿠페	BK6DBE-G	27,670
8269	승용	현대	제네시스쿠페	BK6DBE-S	34,030
8270	승용	현대	제네시스쿠페	BK6DBH-G	26,870
8271	승용	현대	제네시스쿠페	BK6DBH-S	32,900
8272	승용	현대	제네시스쿠페	BK6JAA-T	32,340
8273	승용	현대	제네시스쿠페	BK6JAB-T	33,050
8274	승용	현대	제네시스쿠페	BK6JAC-T	33,330
8275	승용	현대	제네시스쿠페	BK6JAD-T	33,910
8276	승용	현대	제네시스쿠페	BK6JAE-T	32,760
8277	승용	현대	제네시스쿠페	BK6JAH-T	33,390
8278	승용	현대	제네시스쿠페	BK6JBA-S	32,390
8279	승용	현대	제네시스쿠페	BK6JBA-T	30,820
8280	승용	현대	제네시스쿠페	BK6JBB-T	35,960
8281	승용	현대	제네시스쿠페	BK6JBC-T	35,220
8282	승용	현대	제네시스쿠페	BK6JBD-T	36,870
8283	승용	현대	제네시스쿠페	BK6JBE-T	31,770
8284	승용	현대	제네시스쿠페	BK6JBH-T	31,510

연번	차종	제 작 사	차 명	형 식	기준가격
8285	승용	현대	제네시스쿠페	BK-G20GA-0801	25,420
8286	승용	현대	제네시스쿠페	BK-G20GA-0901	25,010
8287	승용	현대	제네시스쿠페	BK-G20GA-1001	23,640
8288	승용	현대	제네시스쿠페	BK-G20GM-0801	21,080
8289	승용	현대	제네시스쿠페	BK-G20GM-0901	20,910
8290	승용	현대	제네시스쿠페	BK-G20GM-1001	22,080
8291	승용	현대	제네시스쿠페	BK-G20SA-0801	28,480
8292	승용	현대	제네시스쿠페	BK-G20SA-0901	28,680
8293	승용	현대	제네시스쿠페	BK-G20SA-1001	29,930
8294	승용	현대	제네시스쿠페	BK-G20SM-0801	26,070
8295	승용	현대	제네시스쿠페	BK-G20SM-0901	26,240
8296	승용	현대	제네시스쿠페	BK-G20SM-1001	28,930
8297	승용	현대	제네시스쿠페	BK-G2DGA-0801	22,860
8298	승용	현대	제네시스쿠페	BK-G38SA-0801	29,100
8299	승용	현대	제네시스쿠페	BK-G38SA-0901	29,170
8300	승용	현대	제네시스쿠페	BK-G38SA-1001	30,270
8301	승용	현대	제네시스쿠페	BK-G38SM-0801	27,120
8302	승용	현대	제네시스쿠페	BK-G38SM-0901	27,160
8303	승용	현대	제네시스쿠페	BK-G38SM-1001	28,460
8304	승용	현대	제네시스쿠페	BK-G38TA-0801	31,250
8305	승용	현대	제네시스쿠페	BK-G38TA-0901	33,040
8306	승용	현대	제네시스쿠페	BK-G38TA-1001	34,120
8307	승용	현대	제네시스쿠페	BK-G38TM-0801	30,310
8308	승용	현대	제네시스쿠페	BK-G38TM-0901	30,630
8309	승용	현대	제네시스쿠페	BK-G38TM-1001	31,160
8310	승용	현대	코나	OS55GA-H6	17,300
8311	승용	현대	코나	OS55GA-H7	19,850
8312	승용	현대	코나	OS55GA-H8	21,200
8313	승용	현대	코나	OS55GA-P6	17,000
8314	승용	현대	코나	OS55GA-P7	16,200
8315	승용	현대	코나	OS55GA-S8	18,580
8316	승용	현대	코나	OS55GB-H6	18,700
8317	승용	현대	코나	OS55GB-H7	19,850
8318	승용	현대	코나	OS55GB-H8	19,850
8319	승용	현대	코나	OS55GB-P6	16,900
8320	승용	현대	코나	OS55GB-P7	16,900
8321	승용	현대	코나	OS55GB-S8	21,640
8322	승용	현대	코나	OS55HA-H6	21,910
8323	승용	현대	코나	OS55HA-H7	22,500
8324	승용	현대	코나	OS55HA-H8	21,460
8325	승용	현대	코나	OS55HA-P6	18,510
8326	승용	현대	코나	OS55HA-P7	19,210
8327	승용	현대	코나	OS55HA-S8	23,250
8328	승용	현대	코나	OS55HB-H6	21,460
8329	승용	현대	코나	OS55HB-H7	21,460
8330	승용	현대	코나	OS55HB-H8	21,460
8331	승용	현대	코나	OS55HB-P6	18,400
8332	승용	현대	코나	OS55HB-P7	18,510
8333	승용	현대	코나	OS55HB-S8	23,250
8334	승용	현대	코나	OS56GA-G6	18,650
8335	승용	현대	코나	OS56GA-G7	18,650
8336	승용	현대	코나	OS56GA-L6	20,430
8337	승용	현대	코나	OS56GA-L7	21,600
8338	승용	현대	코나	OS56GA-L8	21,600
8339	승용	현대	코나	OS56GA-T8	23,380
8340	승용	현대	코나	OS56GB-G6	18,650

연번	차종	제 작 사	차 명	형 식	기준가격
8341	승용	현대	코나	OS56GB-G7	18,650
8342	승용	현대	코나	OS56GB-L6	20,430
8343	승용	현대	코나	OS56GB-L7	21,600
8344	승용	현대	코나	OS56GB-L8	21,600
8345	승용	현대	코나	OS56GB-T8	23,380
8346	승용	현대	코나	OS56GC-G6	18,650
8347	승용	현대	코나	OS56GC-G7	18,650
8348	승용	현대	코나	OS56GC-L6	20,430
8349	승용	현대	코나	OS56GC-L7	21,600
8350	승용	현대	코나	OS56GC-L8	21,600
8351	승용	현대	코나	OS56GC-T8	23,380
8352	승용	현대	코나	OSI55GC-H8	26,770
8353	승용	현대	코나	OSI55HC-H8	28,380
8354	승용	현대	클릭	TB13MA-03	8,540
8355	승용	현대	클릭	TB13MA-04	8,500
8356	승용	현대	클릭	TB13MA-05	8,620
8357	승용	현대	클릭	TB13MA-06	8,480
8358	승용	현대	클릭	TB13MA-07	8,490
8359	승용	현대	클릭	TB13MA-1	8,460
8360	승용	현대	클릭	TB13MM-03	7,480
8361	승용	현대	클릭	TB13MM-06	7,440
8362	승용	현대	클릭	TB13MM-07	7,440
8363	승용	현대	클릭	TB13MM-1	7,000
8364	승용	현대	클릭	TB15DA-03	9,360
8365	승용	현대	클릭	TB15DA-04	9,420
8366	승용	현대	클릭	TB15DA-05	9,360
8367	승용	현대	클릭	TB15DA-06	9,330
8368	승용	현대	클릭	TB15DA-1	9,660
8369	승용	현대	클릭	TB15DM-03	8,360
8370	승용	현대	클릭	TB15DM-06	8,270
8371	승용	현대	클릭	TB15DM-1	7,890
8372	승용	현대	클릭	TB15JA-04	8,420
8373	승용	현대	클릭프리미엄플러스	TB15PA-02	10,930
8374	승용	현대	테라칸	HP-25H72-A1	19,090
8375	승용	현대	테라칸	HP-25H72-A3	19,090
8376	승용	현대	테라칸	HP-25H72-A4	19,310
8377	승용	현대	테라칸	HP-25H72-A5	18,320
8378	승용	현대	테라칸	HP-25H72-M1	18,920
8379	승용	현대	테라칸	HP-25H72-M3	17,970
8380	승용	현대	테라칸	HP-25H72-M4	17,680
8381	승용	현대	테라칸	HP-25H74-A1	20,660
8382	승용	현대	테라칸	HP-25H74-A3	22,090
8383	승용	현대	테라칸	HP-25H74-A4	21,470
8384	승용	현대	테라칸	HP-25H74-A5	17,080
8385	승용	현대	테라칸	HP-25H74-A6	20,490
8386	승용	현대	테라칸	HP-25H74-A7	17,130
8387	승용	현대	테라칸	HP-25H74-M1	20,520
8388	승용	현대	테라칸	HP-25H74-M3	19,640
8389	승용	현대	테라칸	HP-25H74-M4	20,010
8390	승용	현대	테라칸	HP-25H74-M6	18,140
8391	승용	현대	테라칸	HP-29C72-A2	21,400
8392	승용	현대	테라칸	HP-29C72-A3	21,830
8393	승용	현대	테라칸	HP-29C72-A4	22,040
8394	승용	현대	테라칸	HP-29C72-A6	20,150
8395	승용	현대	테라칸	HP-29C72-M4	20,250
8396	승용	현대	테라칸	HP-29C74-A1	25,150

연번	차종	제 작 사	차 명	형 식	기준가격
8397	승용	현대	테라칸	HP-29C74-A3	20,020
8398	승용	현대	테라칸	HP-29C74-A4	24,560
8399	승용	현대	테라칸	HP-29C74-A6	24,990
8400	승용	현대	테라칸	HP-29C74-M1	21,830
8401	승용	현대	테라칸	HP-29C74-M3	22,830
8402	승용	현대	테라칸	HP-29C74-M4	22,000
8403	승용	현대	테라칸	HP-29C74-M6	20,430
8404	승용	현대	테라칸	HP-35G74-A1	34,110
8405	승용	현대	테라칸	HP-ABJAA7-1	26,300
8406	승용	현대	테라칸	HP-ASJAA7-1	21,190
8407	승용	현대	테라칸	HP-BB7LBRHJAA4-1	23,490
8408	승용	현대	테라칸	HP-BB7LBRHJAA4-2	23,550
8409	승용	현대	테라칸	HP-BB7LBRHJAA5-1	21,930
8410	승용	현대	테라칸	HP-BB7LBRHJAA6-1	22,050
8411	승용	현대	테라칸	HP-BB7LBRHJAR4-1	20,030
8412	승용	현대	테라칸	HP-BB7LBRHJAR6-1	20,300
8413	승용	현대	테라칸	HP-BB7LBRHJMA6-1	20,570
8414	승용	현대	테라칸	HP-BB7LSRHJAA4-1	19,490
8415	승용	현대	테라칸	HP-BB7LSRHJAA4-2	20,080
8416	승용	현대	테라칸	HP-BB7LSRHJAA5-1	19,860
8417	승용	현대	테라칸	HP-BB7LSRHJAA6-1	20,120
8418	승용	현대	테라칸	HP-BB7LSRHJAR4-1	18,280
8419	승용	현대	테라칸	HP-BB7LSRHJAR6-1	19,280
8420	승용	현대	테라칸	HP-BB7LSRHJMA4-1	17,750
8421	승용	현대	테라칸	HP-BBJAR7-1	21,640
8422	승용	현대	테라칸	HP-BSJAR7-1	19,740
8423	승용	현대	투스카니	GK-20D-A1	14,770
8424	승용	현대	투스카니	GK-20DC6-M1	15,610
8425	승용	현대	투스카니	GK-20DC6-M3	18,140
8426	승용	현대	투스카니	GK-20DC6S-M4	19,320
8427	승용	현대	투스카니	GK-20DC-A1	17,350
8428	승용	현대	투스카니	GK-20DC-A2	13,420
8429	승용	현대	투스카니	GK-20DC-A3	15,700
8430	승용	현대	투스카니	GK-20DC-A4	15,980
8431	승용	현대	투스카니	GK-20DC-A5	13,000
8432	승용	현대	투스카니	GK-20DC-A6	13,210
8433	승용	현대	투스카니	GK-20DC-A7	15,180
8434	승용	현대	투스카니	GK-20DC-A8	14,560
8435	승용	현대	투스카니	GK-20DC-A9	14,550
8436	승용	현대	투스카니	GK-20DCCGS-A1	16,840
8437	승용	현대	투스카니	GK-20DCCGS-M1	15,560
8438	승용	현대	투스카니	GK-20DCCGS-A2	17,290
8439	승용	현대	투스카니	GK-20DCCGS-A3	18,240
8440	승용	현대	투스카니	GK-20DCCGS-A4	18,180
8441	승용	현대	투스카니	GK-20DCCGS-A5	18,920
8442	승용	현대	투스카니	GK-20DCCGS-M2	15,790
8443	승용	현대	투스카니	GK-20DCCGS-M3	16,830
8444	승용	현대	투스카니	GK-20DCCGS-M4	16,990
8445	승용	현대	투스카니	GK-20DCCGS-M5	16,740
8446	승용	현대	투스카니	GK-20DC-M1	13,710
8447	승용	현대	투스카니	GK-20DC-M2	12,280
8448	승용	현대	투스카니	GK-20DC-M3	13,110
8449	승용	현대	투스카니	GK-20DC-M4	12,250
8450	승용	현대	투스카니	GK-20DC-M5	11,350
8451	승용	현대	투스카니	GK-20DC-M6	11,850
8452	승용	현대	투스카니	GK-20DC-M7	11,770

연번	차종	제 작 사	차 명	형 식	기준가격
8453	승용	현대	투스카니	GK-20DC-M8	12,150
8454	승용	현대	투스카니	GK-20DC-M9	11,760
8455	승용	현대	투스카니	GK-20DCS-M7	12,790
8456	승용	현대	투스카니	GK-20DCS-M8	13,030
8457	승용	현대	투스카니	GK-20DCS-M9	13,070
8458	승용	현대	투스카니	GK-20D-M1	13,530
8459	승용	현대	투스카니	GK-27D-A1	20,310
8460	승용	현대	투스카니	GK-27D-A10	22,170
8461	승용	현대	투스카니	GK-27D-A3	21,400
8462	승용	현대	투스카니	GK-27D-A4	20,560
8463	승용	현대	투스카니	GK-27D-A5	21,380
8464	승용	현대	투스카니	GK-27D-A6	21,580
8465	승용	현대	투스카니	GK-27D-A8	22,930
8466	승용	현대	투스카니	GK-27D-A9	22,900
8467	승용	현대	투스카니	GK-27D-M1	20,840
8468	승용	현대	투스카니	GK-27D-M2	21,360
8469	승용	현대	투스카니	GK-27D-M3	20,660
8470	승용	현대	투스카니	GK-27D-M7	22,840
8471	승용	현대	투스카니	GK-27D-M8	22,650
8472	승용	현대	투스카니	GK-27D-M9	22,670
8473	승용	현대	투싼	JM-0GAF7-1	17,560
8474	승용	현대	투싼	JM-0GAF8-1	16,210
8475	승용	현대	투싼	JM-0GAF8-2	17,610
8476	승용	현대	투싼	JM-0GAF9-1	17,020
8477	승용	현대	투싼	JM-0GAF9-2	16,650
8478	승용	현대	투싼	JM-0VAF7-1	22,260
8479	승용	현대	투싼	JM-0VAF8-1	22,420
8480	승용	현대	투싼	JM-0VAF8-2	22,530
8481	승용	현대	투싼	JM-0VAF9-1	22,340
8482	승용	현대	투싼	JM-0VAF9-2	21,190
8483	승용	현대	투싼	JM-0VAF9-1	21,190
8484	승용	현대	투싼	JM-1GAF7-1	16,480
8485	승용	현대	투싼	JM-1GAF8-1	16,580
8486	승용	현대	투싼	JM-1GAF8-2	16,120
8487	승용	현대	투싼	JM-1GAF9-1	16,410
8488	승용	현대	투싼	JM-1GAF9-2	16,480
8489	승용	현대	투싼	JM-1GAF9-1	16,030
8490	승용	현대	투싼	JM-1VAF7-1	20,290
8491	승용	현대	투싼	JM-1VAF8-1	20,490
8492	승용	현대	투싼	JM-1VAF8-2	20,170
8493	승용	현대	투싼	JM-1VAF9-1	21,070
8494	승용	현대	투싼	JM-1VAF9-2	19,970
8495	승용	현대	투싼	JM-1VAF9-1	20,090
8496	승용	현대	투싼	JM-1VNA7-1	21,460
8497	승용	현대	투싼	JM-1VNA8-1	21,360
8498	승용	현대	투싼	JM-1VNA8-2	21,430
8499	승용	현대	투싼	JM-1VNA9-1	20,890
8500	승용	현대	투싼	JM-1VNA9-2	20,080
8501	승용	현대	투싼	JM-1VNAA-1	19,700
8502	승용	현대	투싼	JM-1VNF8-2	17,470
8503	승용	현대	투싼	JM-2GAF7-1	14,410
8504	승용	현대	투싼	JM-2GAF8-1	14,460
8505	승용	현대	투싼	JM-2GAF8-2	14,430
8506	승용	현대	투싼	JM-2GAF9-1	14,510
8507	승용	현대	투싼	JM-2GAF9-2	14,490
8508	승용	현대	투싼	JM-2GAF9-1	14,460



연번	차종	제 작 사	차 명	형 식	기준가격
8509	승용	현대	투싼	JM-2GMF8-2	13,930
8510	승용	현대	투싼	JM-2VAF7-1	18,390
8511	승용	현대	투싼	JM-2VAF8-1	18,570
8512	승용	현대	투싼	JM-2VAF8-2	18,010
8513	승용	현대	투싼	JM-2VAF9-1	18,170
8514	승용	현대	투싼	JM-2VAF9-2	18,110
8515	승용	현대	투싼	JM-2VAF9-1	17,960
8516	승용	현대	투싼	JM-2VNA8-1	19,390
8517	승용	현대	투싼	JM-2VNA8-2	19,540
8518	승용	현대	투싼	JM-2VNA9-1	18,910
8519	승용	현대	투싼	JM-2VNA9-2	18,330
8520	승용	현대	투싼	JM-2VNF7-1	18,180
8521	승용	현대	투싼	JM-2VNF8-1	18,120
8522	승용	현대	투싼	JM-2VNF8-2	17,290
8523	승용	현대	투싼	JM-2VNF9-1	18,140
8524	승용	현대	투싼	JM-2VNF9-2	16,940
8525	승용	현대	투싼	JM-2VNF9-1	17,620
8526	승용	현대	투싼	JM-3VAF7-1	18,340
8527	승용	현대	투싼	JM-3VAF8-1	18,300
8528	승용	현대	투싼	JM-3VAF8-2	17,020
8529	승용	현대	투싼	JM-3VAF9-1	17,200
8530	승용	현대	투싼	JM-3VAF9-2	17,470
8531	승용	현대	투싼	JM-3VAF9-1	17,340
8532	승용	현대	투싼	JM-3VNA7-1	18,430
8533	승용	현대	투싼	JM-3VNA8-1	18,620
8534	승용	현대	투싼	JM-3VNA8-2	18,120
8535	승용	현대	투싼	JM-3VNA9-1	18,450
8536	승용	현대	투싼	JM-3VNA9-2	17,970
8537	승용	현대	투싼	JM-3VNAA-1	18,160
8538	승용	현대	투싼	JM-3VNF7-1	17,480
8539	승용	현대	투싼	JM-3VNF8-1	17,370
8540	승용	현대	투싼	JM-3VNF8-2	16,700
8541	승용	현대	투싼	JM-3VNF9-1	17,070
8542	승용	현대	투싼	JM-3VNF9-2	16,440
8543	승용	현대	투싼	JM-3VNF9-1	16,410
8544	승용	현대	투싼	JM-4GAF9-1	13,460
8545	승용	현대	투싼	JM-4GAF9-2	13,460
8546	승용	현대	투싼	JM-4GAF9-1	13,420
8547	승용	현대	투싼	JM-4GMF9-2	13,610
8548	승용	현대	투싼	JM-4GMFA-1	14,060
8549	승용	현대	투싼	JM-4VAF7-1	16,370
8550	승용	현대	투싼	JM-4VAF8-1	17,060
8551	승용	현대	투싼	JM-4VAF8-2	16,170
8552	승용	현대	투싼	JM-4VAF9-1	16,110
8553	승용	현대	투싼	JM-4VAF9-2	16,460
8554	승용	현대	투싼	JM-4VAF9-1	16,160
8555	승용	현대	투싼	JM-4VAF9-1	17,100
8556	승용	현대	투싼	JM-4VNA7-1	17,360
8557	승용	현대	투싼	JM-4VNA8-1	17,430
8558	승용	현대	투싼	JM-4VNA8-2	16,920
8559	승용	현대	투싼	JM-4VNA9-1	16,060
8560	승용	현대	투싼	JM-4VNA9-2	16,880
8561	승용	현대	투싼	JM-4VNA9-2-POL	15,500
8562	승용	현대	투싼	JM-4VNAA-1	16,430
8563	승용	현대	투싼	JM-4VNF7-1	15,490
8564	승용	현대	투싼	JM-4VNF8-1	15,490

연번	차종	제 작 사	차 명	형 식	기준가격
8565	승용	현대	투싼	JM-4VNF8-2	15,400
8566	승용	현대	투싼	JM-4VNF9-1	15,630
8567	승용	현대	투싼	JM-4VNF9-2	14,410
8568	승용	현대	투싼	JM-4VNF8-1	13,950
8569	승용	현대	투싼	JM-5VAF8-5	16,790
8570	승용	현대	투싼	JM-5VAF9-5	13,910
8571	승용	현대	투싼	JM-BB5MSFR0FJAA5-2	23,400
8572	승용	현대	투싼	JM-BB5MSFR0FJAA6-1	21,950
8573	승용	현대	투싼	JM-BB5MSFR0FJAF5-2	20,610
8574	승용	현대	투싼	JM-BB5MSFR0FVAF6-3	22,390
8575	승용	현대	투싼	JM-BB5MSFR1FGAF6-3	16,860
8576	승용	현대	투싼	JM-BB5MSFR1FJAA4-1	20,340
8577	승용	현대	투싼	JM-BB5MSFR1FJAA5-1	20,290
8578	승용	현대	투싼	JM-BB5MSFR1FJAA6-1	20,400
8579	승용	현대	투싼	JM-BB5MSFR1FJAF4-1	18,890
8580	승용	현대	투싼	JM-BB5MSFR1FJAF5-1	18,600
8581	승용	현대	투싼	JM-BB5MSFR1FJAF5-2	18,540
8582	승용	현대	투싼	JM-BB5MSFR1FJAF6-1	18,960
8583	승용	현대	투싼	JM-BB5MSFR1FVAF6-3	19,670
8584	승용	현대	투싼	JM-BB5MSFR1FVNA6-3	21,630
8585	승용	현대	투싼	JM-BB5MSFR2FGAF5-1	15,740
8586	승용	현대	투싼	JM-BB5MSFR2FGAF6-3	15,400
8587	승용	현대	투싼	JM-BB5MSFR2FJAA4-1	18,490
8588	승용	현대	투싼	JM-BB5MSFR2FJAA5-1	18,470
8589	승용	현대	투싼	JM-BB5MSFR2FJAA6-1	19,070
8590	승용	현대	투싼	JM-BB5MSFR2FJAF4-1	17,080
8591	승용	현대	투싼	JM-BB5MSFR2FJAF5-1	16,570
8592	승용	현대	투싼	JM-BB5MSFR2FJAF5-2	17,420
8593	승용	현대	투싼	JM-BB5MSFR2FJAF6-1	17,470
8594	승용	현대	투싼	JM-BB5MSFR2FJMF4-1	15,570
8595	승용	현대	투싼	JM-BB5MSFR2FVAF6-3	19,060
8596	승용	현대	투싼	JM-BB5MSFR2FVNF6-3	18,410
8597	승용	현대	투싼	JM-BB5MSFR3FGMF6-1	12,030
8598	승용	현대	투싼	JM-BB5MSFR3FJAA6-1	18,430
8599	승용	현대	투싼	JM-BB5MSFR3FJAF5-2	16,660
8600	승용	현대	투싼	JM-BB5MSFR3FJAF6-1	16,680
8601	승용	현대	투싼	JM-BB5MSFR3FVAF6-3	18,150
8602	승용	현대	투싼	JM-BB5MSFR3FVNA6-3	19,470
8603	승용	현대	투싼	JM-BB5MSFR3FVNF6-3	17,530
8604	승용	현대	투싼	JM-BB5MSFR4FJAA4-1	16,190
8605	승용	현대	투싼	JM-BB5MSFR4FJAA5-1	15,190
8606	승용	현대	투싼	JM-BB5MSFR4FJAA6-1	17,070
8607	승용	현대	투싼	JM-BB5MSFR4FJAF4-1	15,350
8608	승용	현대	투싼	JM-BB5MSFR4FJAF5-1	15,350
8609	승용	현대	투싼	JM-BB5MSFR4FJAF5-2	15,530
8610	승용	현대	투싼	JM-BB5MSFR4FJAF6-1	15,510
8611	승용	현대	투싼	JM-BB5MSFR4FJMF4-1	13,970
8612	승용	현대	투싼	JM-BB5MSFR4FJMF5-1	13,560
8613	승용	현대	투싼	JM-BB5MSFR4FVAF6-3	17,070
8614	승용	현대	투싼	JM-BB5MSFR4FVNA6-1	17,580
8615	승용	현대	투싼	JM-BB5MSFR4FVNA6-3	17,200
8616	승용	현대	투싼	JM-BB5MSFR4FVNF6-3	15,920
8617	승용	현대	투싼	LM5BBA-L	15,660
8618	승용	현대	투싼	LM5BBA-S	19,060
8619	승용	현대	투싼	LM5BBA-T	22,110
8620	승용	현대	투싼	LM5BBB-L	17,260

연번	차종	제 작 사	차 명	형 식	기준가격
8621	승용	현대	투싼	LM5BBB-S	20,630
8622	승용	현대	투싼	LM5BBC-L	17,660
8623	승용	현대	투싼	LM5BBC-S	21,100
8624	승용	현대	투싼	LM5BBD-L	17,530
8625	승용	현대	투싼	LM5BBD-S	21,230
8626	승용	현대	투싼	LM5BBE-L-92	17,500
8627	승용	현대	투싼	LM5BBE-S-92	21,000
8628	승용	현대	투싼	LM5FBG-L	18,110
8629	승용	현대	투싼	LM5FBG-S	22,560
8630	승용	현대	투싼	LM5FBH-L	21,470
8631	승용	현대	투싼	LM5VAA-L	17,360
8632	승용	현대	투싼	LM5VAB-L	18,490
8633	승용	현대	투싼	LM5VAC-L	19,050
8634	승용	현대	투싼	LM5VAD-L	18,680
8635	승용	현대	투싼	LM5VAE-L-L93	18,600
8636	승용	현대	투싼	LM5VAF-L	19,160
8637	승용	현대	투싼	LM5VAG-L	19,110
8638	승용	현대	투싼	LM5VAH-L	19,110
8639	승용	현대	투싼	LM5VBA-L	19,120
8640	승용	현대	투싼	LM5VBA-S	21,640
8641	승용	현대	투싼	LM5VBA-T	24,930
8642	승용	현대	투싼	LM5VBB-L	20,080
8643	승용	현대	투싼	LM5VBB-S	22,140
8644	승용	현대	투싼	LM5VBB-T	25,940
8645	승용	현대	투싼	LM5VBC-L	20,560
8646	승용	현대	투싼	LM5VBC-S	23,050
8647	승용	현대	투싼	LM5VBC-T	26,170
8648	승용	현대	투싼	LM5VBD-L	19,500
8649	승용	현대	투싼	LM5VBD-S	22,100
8650	승용	현대	투싼	LM5VBD-T	25,400
8651	승용	현대	투싼	LM5VBE-L-L93	21,620
8652	승용	현대	투싼	LM5VBE-S-L93	22,420
8653	승용	현대	투싼	LM5VBE-T-L93	26,100
8654	승용	현대	투싼	LM5VBF-L	21,650
8655	승용	현대	투싼	LM5VBF-S	23,280
8656	승용	현대	투싼	LM5VBF-T	24,500
8657	승용	현대	투싼	LM5VBG-L	21,840
8658	승용	현대	투싼	LM5VBG-S	23,750
8659	승용	현대	투싼	LM5VBG-T	25,200
8660	승용	현대	투싼	LM5VBH-L	22,150
8661	승용	현대	투싼	LM5VBH-S	24,840
8662	승용	현대	투싼	LM5VCB-L	20,280
8663	승용	현대	투싼	LM5VCC-L	20,660
8664	승용	현대	투싼	LM5VCD-L	20,590
8665	승용	현대	투싼	LM5VCE-L-L93	20,500
8666	승용	현대	투싼	LM5VCF-L	20,490
8667	승용	현대	투싼	LM5VCG-L	20,840
8668	승용	현대	투싼	LM5VCH-L	20,750
8669	승용	현대	투싼	LM5VDA-L	19,840
8670	승용	현대	투싼	LM5VDA-S	24,060
8671	승용	현대	투싼	LM5VDA-T	26,680
8672	승용	현대	투싼	LM5VDB-L	21,380
8673	승용	현대	투싼	LM5VDB-S	24,410
8674	승용	현대	투싼	LM5VDB-T	27,260
8675	승용	현대	투싼	LM5VDC-L	19,100
8676	승용	현대	투싼	LM5VDC-S	25,410

연번	차종	제 작 사	차 명	형 식	기준가격
8677	승용	현대	투싼	LM5VDC-T	28,490
8678	승용	현대	투싼	LM5VDD-L	19,240
8679	승용	현대	투싼	LM5VDD-S	25,760
8680	승용	현대	투싼	LM5VDD-T	26,500
8681	승용	현대	투싼	LM5VDE-L-L93	20,500
8682	승용	현대	투싼	LM5VDE-S-L93	26,110
8683	승용	현대	투싼	LM5VDE-T-L93	28,100
8684	승용	현대	투싼	LM5VDF-L	20,360
8685	승용	현대	투싼	LM5VDF-S	25,020
8686	승용	현대	투싼	LM5VDF-T	26,370
8687	승용	현대	투싼	LM5VDG-L	23,470
8688	승용	현대	투싼	LM5VDG-S	25,380
8689	승용	현대	투싼	LM5VDG-T	28,880
8690	승용	현대	투싼	LM5VDH-L	23,790
8691	승용	현대	투싼	LM5VDH-S	26,470
8692	승용	현대	투싼	TL52GD-L-7	21,090
8693	승용	현대	투싼	TL52GD-L-8	22,100
8694	승용	현대	투싼	TL52GD-S-7	22,940
8695	승용	현대	투싼	TL52GD-S-8	23,130
8696	승용	현대	투싼	TL52GE-L-7	20,790
8697	승용	현대	투싼	TL52GE-L-8	22,530
8698	승용	현대	투싼	TL52GE-S-7	23,200
8699	승용	현대	투싼	TL52GE-S-8	24,100
8700	승용	현대	투싼	TL52GE-T-8	24,670
8701	승용	현대	투싼	TL52GF-3-7	21,370
8702	승용	현대	투싼	TL52GF-3-8	21,370
8703	승용	현대	투싼	TL52GF-5-8	24,050
8704	승용	현대	투싼	TL52GF-5-9	24,050
8705	승용	현대	투싼	TL52HF-3-7	23,150
8706	승용	현대	투싼	TL52HF-3-8	23,150
8707	승용	현대	투싼	TL52HF-5-8	25,830
8708	승용	현대	투싼	TL52HF-5-9	27,080
8709	승용	현대	투싼	TL55GA-L	23,520
8710	승용	현대	투싼	TL55GA-S	23,380
8711	승용	현대	투싼	TL55GB-L	22,300
8712	승용	현대	투싼	TL55GB-S	22,950
8713	승용	현대	투싼	TL55GC-L-7	21,390
8714	승용	현대	투싼	TL55GC-L-8	23,910
8715	승용	현대	투싼	TL55GC-S-7	22,950
8716	승용	현대	투싼	TL55GC-S-8	26,800
8717	승용	현대	투싼	TL55GD-L-7	21,600
8718	승용	현대	투싼	TL55GD-L-8	23,500
8719	승용	현대	투싼	TL55GD-S-7	23,800
8720	승용	현대	투싼	TL55GD-S-8	24,780
8721	승용	현대	투싼	TL55GD-T-8	25,360
8722	승용	현대	투싼	TL55GE-L-7	21,900
8723	승용	현대	투싼	TL55GE-L-8	23,600
8724	승용	현대	투싼	TL55GE-S-7	22,980
8725	승용	현대	투싼	TL55GE-S-8	22,980
8726	승용	현대	투싼	TL55GE-T-8	25,570
8727	승용	현대	투싼	TL57GF-2-7	21,640
8728	승용	현대	투싼	TL57GF-3-7	22,800
8729	승용	현대	투싼	TL57GF-3-8	22,800
8730	승용	현대	투싼	TL57GF-5-8	25,430
8731	승용	현대	투싼	TL57GF-5-9	25,430
8732	승용	현대	투싼	TL57HF-2-7	23,420

연번	차종	제 작 사	차 명	형 식	기준가격
8733	승용	현대	투싼	TL57HF-3-7	24,580
8734	승용	현대	투싼	TL57HF-3-8	24,580
8735	승용	현대	투싼	TL57HF-5-8	27,210
8736	승용	현대	투싼	TL57HF-5-9	27,210
8737	승용	현대	투싼	TL5AAA-L-SI	21,290
8738	승용	현대	투싼	TL5AAB-L-SI	20,910
8739	승용	현대	투싼	TL5AAC-L-7	20,910
8740	승용	현대	투싼	TL5AAC-L-8	20,450
8741	승용	현대	투싼	TL5AAD-L-7	20,350
8742	승용	현대	투싼	TL5AAD-L-8	20,450
8743	승용	현대	투싼	TL5AAE-L-7	20,080
8744	승용	현대	투싼	TL5AAE-L-8	20,080
8745	승용	현대	투싼	TL5ABA-L-SI	23,560
8746	승용	현대	투싼	TL5ABA-S-SI	24,340
8747	승용	현대	투싼	TL5ABA-T-OI	22,640
8748	승용	현대	투싼	TL5ABA-T-SI	28,000
8749	승용	현대	투싼	TL5ABB-L-SI	23,150
8750	승용	현대	투싼	TL5ABB-S-SI	25,300
8751	승용	현대	투싼	TL5ABB-T-OI	30,850
8752	승용	현대	투싼	TL5ABB-T-SI	27,540
8753	승용	현대	투싼	TL5ABC-L-7	23,370
8754	승용	현대	투싼	TL5ABC-L-8	23,580
8755	승용	현대	투싼	TL5ABC-S-7	24,430
8756	승용	현대	투싼	TL5ABC-S-8	24,220
8757	승용	현대	투싼	TL5ABC-S-9	24,220
8758	승용	현대	투싼	TL5ABC-T-8	26,540
8759	승용	현대	투싼	TL5ABC-T-9	30,970
8760	승용	현대	투싼	TL5ABD-L-7	23,410
8761	승용	현대	투싼	TL5ABD-L-8	23,600
8762	승용	현대	투싼	TL5ABD-S-8	25,220
8763	승용	현대	투싼	TL5ABD-S-9	26,630
8764	승용	현대	투싼	TL5ABD-T-9	26,630
8765	승용	현대	투싼	TL5ABE-L-7	22,350
8766	승용	현대	투싼	TL5ABE-L-8	22,350
8767	승용	현대	투싼	TL5ABE-S-8	23,910
8768	승용	현대	투싼	TL5ABE-T-8	23,910
8769	승용	현대	투싼	TL5ABE-T-9	23,580
8770	승용	현대	투싼	TL5ABF-2-7	22,090
8771	승용	현대	투싼	TL5ABF-2-8	22,090
8772	승용	현대	투싼	TL5ABF-3-7	23,240
8773	승용	현대	투싼	TL5ABF-3-8	23,240
8774	승용	현대	투싼	TL5ABF-5-8	25,880
8775	승용	현대	투싼	TL5ABF-5-9	25,880
8776	승용	현대	투싼	TL5ACA-L	22,930
8777	승용	현대	투싼	TL5ACB-L	22,740
8778	승용	현대	투싼	TL5ACC-L-7	21,520
8779	승용	현대	투싼	TL5ACC-L-8	23,120
8780	승용	현대	투싼	TL5ACD-L-7	21,760
8781	승용	현대	투싼	TL5ACD-L-8	22,560
8782	승용	현대	투싼	TL5ACE-L-7	21,690
8783	승용	현대	투싼	TL5ACE-L-8	21,080
8784	승용	현대	투싼	TL5ADA-L-S	23,470
8785	승용	현대	투싼	TL5ADA-S-S	25,970
8786	승용	현대	투싼	TL5ADA-T-O	34,250
8787	승용	현대	투싼	TL5ADA-T-S	29,700
8788	승용	현대	투싼	TL5ADB-L-S	24,980

연번	차종	제 작 사	차 명	형 식	기준가격
8789	승용	현대	투싼	TL5ADB-S-S	25,590
8790	승용	현대	투싼	TL5ADB-T-O	33,630
8791	승용	현대	투싼	TL5ADB-T-S	27,870
8792	승용	현대	투싼	TL5ADC-L-7	23,870
8793	승용	현대	투싼	TL5ADC-L-8	24,040
8794	승용	현대	투싼	TL5ADC-S-7	25,590
8795	승용	현대	투싼	TL5ADC-S-8	28,580
8796	승용	현대	투싼	TL5ADC-S-9	24,980
8797	승용	현대	투싼	TL5ADC-T-8	29,290
8798	승용	현대	투싼	TL5ADC-T-9	28,180
8799	승용	현대	투싼	TL5ADD-L-7	25,250
8800	승용	현대	투싼	TL5ADD-L-8	25,200
8801	승용	현대	투싼	TL5ADD-S-8	26,660
8802	승용	현대	투싼	TL5ADD-S-9	28,690
8803	승용	현대	투싼	TL5ADD-T-9	28,270
8804	승용	현대	투싼	TL5ADE-L-7	23,200
8805	승용	현대	투싼	TL5ADE-L-8	23,960
8806	승용	현대	투싼	TL5ADE-S-8	23,100
8807	승용	현대	투싼	TL5ADE-T-8	23,100
8808	승용	현대	투싼	TL5ADE-T-9	28,070
8809	승용	현대	투싼	TL5ADF-2-7	23,870
8810	승용	현대	투싼	TL5ADF-2-8	23,870
8811	승용	현대	투싼	TL5ADF-3-7	25,020
8812	승용	현대	투싼	TL5ADF-3-8	25,020
8813	승용	현대	투싼	TL5ADF-5-8	27,660
8814	승용	현대	투싼	TL5ADF-5-9	27,660
8815	승용	현대	트라제XG	FO-20D7-A3	18,410
8816	승용	현대	트라제XG	FO-20DSL7-A2	19,900
8817	승용	현대	트라제XG	FO-20DSL7-M2	17,210
8818	승용	현대	트라제XG	FO-20DSL9-A2	18,280
8819	승용	현대	트라제XG	FO-20DSL9-A3	16,030
8820	승용	현대	트라제XG	FO-20DSL9-A4	15,630
8821	승용	현대	트라제XG	FO-20VGT9-A3	18,100
8822	승용	현대	트라제XG	FO-20VGT9-A4	18,430
8823	승용	현대	트라제XG	FO-27D6-A1	20,110
8824	승용	현대	트라제XG	FO-27L9-A2	17,370
8825	승용	현대	트라제XG	FO-27L9-A3	21,750
8826	승용	현대	트라제XG	FO-27LPG9-A3	16,440
8827	승용	현대	트라제XG	FO-27LPG9-A4	15,950
8828	승용	현대	트라제XG	FO-72KA7-1	16,000
8829	승용	현대	트라제XG	FO-92CA7-1	18,620
8830	승용	현대	트라제XG	FO-92CA7-2	18,570
8831	승용	현대	트라제XG	FO-94CA7-1	16,460
8832	승용	현대	트라제XG	FO-94CA7-2	16,590
8833	승용	현대	트라제XG	FO-FW7MRFKAF5-3	15,010
8834	승용	현대	트라제XG	FO-FW7MRFKAF6-1	16,430
8835	승용	현대	트라제XG	FO-FW9MRFCFAF4-1	16,050
8836	승용	현대	트라제XG	FO-FW9MRFCFAF4-2	18,430
8837	승용	현대	트라제XG	FO-FW9MRFCFAF4-3	18,610
8838	승용	현대	트라제XG	FO-FW9MRFCFAF5-4	18,530
8839	승용	현대	트라제XG	FO-FW9MRFCFAF6-1	19,080
8840	승용	현대	트라제XG	FO-FW9MRFFAF4-2	15,480
8841	승용	현대	트라제XG	FO-FW9MRFFAF4-3	15,630
8842	승용	현대	트라제XG	FO-FW9MRFFAF5-4	15,170
8843	승용	현대	트라제XG	FO-FW9MRFFAF6-1	16,450
8844	승용	현대	티뷰론	JC-D18-A1	10,960

연번	차종	제 작 사	차 명	형 식	기준가격
8845	승용	현대	티뷰론	JC-D18-A3	11,860
8846	승용	현대	티뷰론	JC-D18-A4	11,700
8847	승용	현대	티뷰론	JC-D18-A5	12,260
8848	승용	현대	티뷰론	JC-D18-A7	12,350
8849	승용	현대	티뷰론	JC-D18-M1	9,810
8850	승용	현대	티뷰론	JC-D18-M3	9,930
8851	승용	현대	티뷰론	JC-D18-M5	9,560
8852	승용	현대	티뷰론	JC-D18-M6	11,260
8853	승용	현대	티뷰론	JC-D18-M7	10,990
8854	승용	현대	티뷰론	JC-D20-A1	13,320
8855	승용	현대	티뷰론	JC-D20-A2	14,050
8856	승용	현대	티뷰론	JC-D20-A3	13,790
8857	승용	현대	티뷰론	JC-D20-A5	14,320
8858	승용	현대	티뷰론	JC-D20-A6	14,320
8859	승용	현대	티뷰론	JC-D20-A8	15,390
8860	승용	현대	티뷰론	JC-D20-A9	15,390
8861	승용	현대	티뷰론	JC-D20-M1	11,440
8862	승용	현대	티뷰론	JC-D20-M2	12,900
8863	승용	현대	티뷰론	JC-D20-M3	12,900
8864	승용	현대	티뷰론	JC-D20-M5	13,470
8865	승용	현대	티뷰론	JC-D20-M6	14,120
8866	승용	현대	티뷰론	JC-D20-M7	15,020
8867	승용	현대	티뷰론	JC-D20-M8	12,500
8868	승용	현대	티뷰론터볼런스	JC-D20-A10	15,390
8869	승용	현대	티뷰론터볼런스	JC-D20-M10	12,740
8870	승용	현대	티뷰론터볼런스	JC-D20-M9	14,210
8871	승용	현대	팔리세이드	LX7ABA-22	33,190
8872	승용	현대	팔리세이드	LX7ABA-28	33,190
8873	승용	현대	팔리세이드	LX7ABA-32	38,230
8874	승용	현대	팔리세이드	LX7ADA-22	35,290
8875	승용	현대	팔리세이드	LX7ADA-28	35,290
8876	승용	현대	팔리세이드	LX7ADA-32	40,330
8877	승용	현대	팔리세이드	LX7EBA-22	31,850
8878	승용	현대	팔리세이드	LX7EBA-28	31,850
8879	승용	현대	팔리세이드	LX7EBA-32	36,900
8880	승용	현대	팔리세이드	LX7EDA-22	33,950
8881	승용	현대	팔리세이드	LX7EDA-28	33,950
8882	승용	현대	팔리세이드	LX7EDA-32	39,000
8883	승용	현대	팔리세이드	LX8ABA-22	32,920
8884	승용	현대	팔리세이드	LX8ABA-28	32,920
8885	승용	현대	팔리세이드	LX8ABA-32	32,920
8886	승용	현대	팔리세이드	LX8ADA-22	32,920
8887	승용	현대	팔리세이드	LX8ADA-28	35,020
8888	승용	현대	팔리세이드	LX8ADA-32	40,070
8889	승용	현대	팔리세이드	LX8EBA-22	31,590
8890	승용	현대	팔리세이드	LX8EBA-28	31,590
8891	승용	현대	팔리세이드	LX8EBA-32	36,630
8892	승용	현대	팔리세이드	LX8EDA-22	33,690
8893	승용	현대	팔리세이드	LX8EDA-28	33,690
8894	승용	현대	팔리세이드	LX8EDA-32	38,730
8895	승용	화이트하우스코리아	화이트팝업카니발	WH-CP9018-D	38,130
8896	승용	화이트하우스코리아	화이트팝업카니발	WH-CP9019-C	46,700
8897	승용	화이트하우스코리아	화이트팝업카니발	WH-CP9019-E	49,800
8898	승용	화이트하우스코리아	화이트팝업카니발	WH-CP9019-G	47,160
8899	승용	화이트하우스코리아	화이트팝업카니발	WH-CP901-D	43,540
8900	승용	화이트하우스코리아	화이트팝업카니발	WH-CP901D-D	46,500

연번	차종	제 작 사	차 명	형 식	기준가격
8901	승용	화이트하우스코리아	화이트팝업카니발	WH-CP901E-D	48,800
8902	승용	화이트하우스코리아	화이트팝업카니발	WH-CP901-G	42,220



## 나. 외국산

(단위: 천원)

연번	차종	제 작 사	차 명	형 식	기준가격
1	승용	ASTONMARTIN	DB 11	FA	295,450
2	승용	ASTONMARTIN	DB 11 V8 Coupe	FA	295,450
3	승용	ASTONMARTIN	DB 11 V8 Volante	FC	280,000
4	승용	ASTONMARTIN	DB 9	AD024A	235,000
5	승용	ASTONMARTIN	DB 9 Coupe	AE	209,000
6	승용	ASTONMARTIN	DB 9 GT Coupe	AE	238,180
7	승용	ASTONMARTIN	DB 9 GT Volante	AF	253,630
8	승용	ASTONMARTIN	DB 9 Volante	AF	236,000
9	승용	ASTONMARTIN	DB 9 Volante	DB9	250,000
10	승용	ASTONMARTIN	DBS	DBS	250,000
11	승용	ASTONMARTIN	Rapide	HDDAJ	237,000
12	승용	ASTONMARTIN	Rapide	HMDBS	268,180
13	승용	ASTONMARTIN	Rapide S	DB	257,000
14	승용	ASTONMARTIN	Rapide S	DE	222,720
15	승용	ASTONMARTIN	Rapide S	DF	227,000
16	승용	ASTONMARTIN	V12 Vantage S	BC	217,270
17	승용	ASTONMARTIN	V12 Vantage S Coupe	BN	245,450
18	승용	ASTONMARTIN	V12 Vantage S Roadster	BF	205,450
19	승용	ASTONMARTIN	V8 Vantage	BA	109,090
20	승용	ASTONMARTIN	V8 Vantage AMR Coupe	BD	254,540
21	승용	ASTONMARTIN	V8 Vantage Roadster	BB	150,000
22	승용	ASTONMARTIN	Vanquish	LDCFP	254,540
23	승용	ASTONMARTIN	Vanquish	LMCFU	385,450
24	승용	ASTONMARTIN	Vanquish	PDCGP	309,090
25	승용	ASTONMARTIN	Vanquish Coupe	CF	344,000
26	승용	ASTONMARTIN	Vanquish S Volante	CL	418,180
27	승용	ASTONMARTIN	Vanquish Volante	CG	362,000
28	승용	ASTONMARTIN	Vanquish Zagato Volante	CR	1,150,670
29	승용	ASTONMARTIN	Vantage	AC243	240,000
30	승용	ASTONMARTIN	Vantage	BF03B	240,000
31	승용	ASTONMARTIN	Vantage	EKBAL	186,090
32	승용	ASTONMARTIN	Vantage Coupe	GA	190,000
33	승용	AUDI	A1 30 TDI	8X	27,000
34	승용	AUDI	A1 Sportback 30 TDI	8X	30,090
35	승용	AUDI	A3	GF-8LAQAF	32,880
36	승용	AUDI	A3 2.0 TDI	8V	34,570
37	승용	AUDI	A3 2.0 TFSI	8P	31,180
38	승용	AUDI	A3 25 TDI	8V	31,190
39	승용	AUDI	A3 35 TDI	8V	31,190
40	승용	AUDI	A3 35 TFSI	8V	27,600
41	승용	AUDI	A3 40 TFSI	8V	31,500
42	승용	AUDI	A3 Sportback 25 TDI	8V	28,390
43	승용	AUDI	A3 Sportback 35 TDI	8V	31,190
44	승용	AUDI	A4	E-8DABC	32,030
45	승용	AUDI	A4	GH-8EALT	32,030
46	승용	AUDI	A4 1.8 Turbo	8D	35,000
47	승용	AUDI	A4 1.8 Turbo	8E	35,000
48	승용	AUDI	A4 2.0 TDI	8K	35,450
49	승용	AUDI	A4 2.0 TDI Quattro	8K	39,090
50	승용	AUDI	A4 2.0 TFSI	8E	38,740
51	승용	AUDI	A4 2.0 TFSI	8K	40,310
52	승용	AUDI	A4 2.0 TFSI	LDN83G	40,750
53	승용	AUDI	A4 2.0 TFSI Quattro	8E	42,930
54	승용	AUDI	A4 2.0 TFSI Quattro	8K	40,930

연번	차종	제 작 사	차 명	형 식	기준가격
55	승용	AUDI	A4 2.0 Turbo	8E	39,970
56	승용	AUDI	A4 2.0 Turbo	GH-8EBGBF	38,670
57	승용	AUDI	A4 3.0 Quattro	8E	46,990
58	승용	AUDI	A4 3.2 FSI	8E	46,990
59	승용	AUDI	A4 3.2 Quattro	8E	46,990
60	승용	AUDI	A4 3.0 TDI	8K	46,990
61	승용	AUDI	A4 3.0 TDI	F4	39,720
62	승용	AUDI	A4 3.5 TDI	F4	41,600
63	승용	AUDI	A4 3.5 TDI Quattro	8K	47,000
64	승용	AUDI	A4 3.5 TDI Quattro	F4	45,500
65	승용	AUDI	A4 4.0 TFSI Quattro	8K	48,000
66	승용	AUDI	A4 4.5 TFSI	F4	37,000
67	승용	AUDI	A4 4.5 TFSI Quattro	F4	39,100
68	승용	AUDI	A4 5.5 TDI Quattro	F4	61,000
69	승용	AUDI	A4 Cabriolet 2.0 TFSI+	8H	61,640
70	승용	AUDI	A4 Cabriolet 2.4	8H	60,740
71	승용	AUDI	A5 2.0 TFSI Quattro	8T	50,320
72	승용	AUDI	A5 4.0 TFSI Quattro	8T	49,410
73	승용	AUDI	A5 Cabriolet 2.0 TFSI	8F	61,440
74	승용	AUDI	A5 Cabriolet 2.0 TFSI Quattro	8F	58,400
75	승용	AUDI	A5 Cabriolet 4.0 TFSI Quattro	8F	58,130
76	승용	AUDI	A5 Sportback 2.0 TDI Quattro	8T	47,630
77	승용	AUDI	A5 Sportback 3.5TDI Quattro	8T	42,120
78	승용	AUDI	A6 1.8 T	4B	47,470
79	승용	AUDI	A6 2.0 TDI	4G	46,750
80	승용	AUDI	A6 2.0 TFSI	4F	50,790
81	승용	AUDI	A6 2.0 TFSI	4G	51,490
82	승용	AUDI	A6 2.0 TFSI Quattro	4G	47,840
83	승용	AUDI	A6 2.4	4B	54,800
84	승용	AUDI	A6 2.4	4F	54,800
85	승용	AUDI	A6 2.4 Avant	4F5	54,800
86	승용	AUDI	A6 2.4 Quattro	4B	48,870
87	승용	AUDI	A6 2.7 T Quattro	4B	62,130
88	승용	AUDI	A6 2.7 TDI	4F	55,940
89	승용	AUDI	A6 2.8	4B	54,100
90	승용	AUDI	A6 3.0	GF-4BASNF	63,660
91	승용	AUDI	A6 3.0 Quattro	4B	73,300
92	승용	AUDI	A6 3.0 TDI Quattro	4F	60,910
93	승용	AUDI	A6 3.0 TDI Quattro	4G	53,330
94	승용	AUDI	A6 3.0 TFSI Quattro	4F	60,040
95	승용	AUDI	A6 3.0 TFSI Quattro	4G	53,330
96	승용	AUDI	A6 3.0 TFSI Quattro-LED	4G	53,330
97	승용	AUDI	A6 3.2	4F	56,370
98	승용	AUDI	A6 3.2 FSI	4F	60,230
99	승용	AUDI	A6 3.2 FSI Quattro	4F	59,510
100	승용	AUDI	A6 3.2 Q	4F	62,560
101	승용	AUDI	A6 3.2 Quattro	4F	58,120
102	승용	AUDI	A6 3.2 S	4F	62,030
103	승용	AUDI	A6 3.5 TDI Quattro	4G	52,730
104	승용	AUDI	A6 3.5 TDI	4G	50,150
105	승용	AUDI	A6 3.5 TDI Quattro	4G	49,600
106	승용	AUDI	A6 4.0 TDI Quattro Premium	4G	57,290
107	승용	AUDI	A6 4.2	4F	52,360
108	승용	AUDI	A6 4.2 FSI Quattro	4F	95,120
109	승용	AUDI	A6 4.2 Q AWD	4F	95,120
110	승용	AUDI	A6 4.2 Quattro	4F	96,300

연번	차종	제 작 사	차 명	형 식	기준가격
111	승용	AUDI	A6 4,2 Quattro	GH-4FBATS	99,490
112	승용	AUDI	A6 4,5 TDI	4G	53,480
113	승용	AUDI	A6 4,5 TDISI Quattro	4G	55,090
114	승용	AUDI	A6 40 TDI Quattro	4G	59,600
115	승용	AUDI	A6 40 TFSI	4G	45,700
116	승용	AUDI	A6 40 TFSI Quattro	4G	58,290
117	승용	AUDI	A6 45 TDI Quattro	4G	56,700
118	승용	AUDI	A6 50 TDI Quattro	4G	69,800
119	승용	AUDI	A6 50 TFSI Quattro	4G	59,400
120	승용	AUDI	A6 55 TDI Quattro	4G	74,100
121	승용	AUDI	A6 Avant 3,0	4F	97,080
122	승용	AUDI	A6 Avant 35 TDI Quattro	4G	54,900
123	승용	AUDI	A6 F35 TDIly	4G	45,780
124	승용	AUDI	A7 3,0 TDI Quattro	4G	72,880
125	승용	AUDI	A7 3,0 TFSI Quattro	4G	68,870
126	승용	AUDI	A7 40 TDI	4G	66,600
127	승용	AUDI	A7 40 TFSI Quattro	4G	63,200
128	승용	AUDI	A7 45 TDI Quattro	4G	64,500
129	승용	AUDI	A7 50 TDI Quattro	4G	82,300
130	승용	AUDI	A7 50 TFSI Quattro	4G	82,300
131	승용	AUDI	A7 55 TDI Quattro	4G	71,100
132	승용	AUDI	A7 55 TDIqudy	4G	82,350
133	승용	AUDI	A8	ZZZF8	165,000
134	승용	AUDI	A8 2,8 Quattro	4D	81,070
135	승용	AUDI	A8 3,0 LWB	4E	100,940
136	승용	AUDI	A8 3,0 TDI Quattro	4E	107,350
137	승용	AUDI	A8 3,0 TDI Quattro	4H	92,430
138	승용	AUDI	A8 3,0 TFSI Quattro	4H	110,790
139	승용	AUDI	A8 3,2 FSI	4E	105,570
140	승용	AUDI	A8 3,2 FSI LWB	4E	105,570
141	승용	AUDI	A8 3,2 FSI NWB	4E	104,050
142	승용	AUDI	A8 3,2 FSI Quattro	4E	100,580
143	승용	AUDI	A8 3,7 Quattro	4E	111,750
144	승용	AUDI	A8 4,2 FSI Quattro	4H	122,940
145	승용	AUDI	A8 4,2 FSI Quattro LWB	4E	151,980
146	승용	AUDI	A8 4,2 FSI Quattro+	4E	124,720
147	승용	AUDI	A8 4,2 Quattro	4E	120,000
148	승용	AUDI	A8 4,2 Quattro	GH-4EBFMF	124,720
149	승용	AUDI	A8 4,2 Quattro LWB	4E	141,200
150	승용	AUDI	A8 4,2 TDI Quattro	4E	121,250
151	승용	AUDI	A8 4,2 TDI Quattro	4H	105,890
152	승용	AUDI	A8 4,2L	A8	120,270
153	승용	AUDI	A8 50 TDI Quattro	4H	97,900
154	승용	AUDI	A8 6,0 Quattro LWB	4E	160,000
155	승용	AUDI	A8 60 TDI Quattro	4H	111,000
156	승용	AUDI	A8 65 TFSI Quattro	4H	111,000
157	승용	AUDI	A8 L 4,2Q	4E	124,720
158	승용	AUDI	A8 L 50 TDI Quattro	4H	109,000
159	승용	AUDI	A8 L 50 TFSI Quattro	4H	111,010
160	승용	AUDI	A8 L 60 TDI Quattro	4H	109,000
161	승용	AUDI	A8 L 60 TFSI Quattro	4H	124,000
162	승용	AUDI	A8 L 65 TFSI Quattro	4H	115,000
163	승용	AUDI	A8 LW 12 Quattro	4H	193,660
164	승용	AUDI	A8 LWB 3,0 TDI Quattro	4H	103,810
165	승용	AUDI	A8 LWB 4,0 TFSI Quattro	4H	119,120
166	승용	AUDI	A8 LWB 4,2 TDI Quattro	4H	117,640

연번	차종	제 작 사	차 명	형 식	기준가격
167	승용	AUDI	A8 LWB 6.3 FSI Quattro	4H	177,370
168	승용	AUDI	Allroad Quattro 2.5 TDI	4B	70,020
169	승용	AUDI	Allroad Quattro 2.7 T	4B	79,020
170	승용	AUDI	Q2	ZZZGA	40,450
171	승용	AUDI	Q3 2.0 TDI Quattro	8U	43,400
172	승용	AUDI	Q3 30 TDI Quattro	8U	42,560
173	승용	AUDI	Q3 30 TDI Quattro	BU	40,450
174	승용	AUDI	Q3 35 TDI Quattro	8U	43,090
175	승용	AUDI	Q3 35 TDI Quattro	BU	44,530
176	승용	AUDI	Q5 2.0 T Quattro	FP	60,710
177	승용	AUDI	Q5 2.0 TDI Quattro	8R	60,710
178	승용	AUDI	Q5 3.0 TDI Quattro	8R	67,620
179	승용	AUDI	Q5 35 TDI Quattro	8R	60,840
180	승용	AUDI	Q5 35 TDIly	8R	61,300
181	승용	AUDI	Q5 45 TDI Quattro	8R	61,900
182	승용	AUDI	Q7 3.0 TDI Quattro	4L	76,330
183	승용	AUDI	Q7 3.6 FSI Quattro	4L	84,540
184	승용	AUDI	Q7 35 TDI Quattro	4L	77,310
185	승용	AUDI	Q7 35 TDI Quattro	4M	86,040
186	승용	AUDI	Q7 4.2 FSI Quattro	4L	113,180
187	승용	AUDI	Q7 4.2 TDI Quattro	4L	103,820
188	승용	AUDI	Q7 45 TDI Quattro	4L	101,240
189	승용	AUDI	Q7 45 TDI Quattro	4M	100,860
190	승용	AUDI	R8	42	188,100
191	승용	AUDI	R8	42BYHF	188,100
192	승용	AUDI	R8	ZZZFX	210,000
193	승용	AUDI	R8 5.2 FSI Quattro	42	176,440
194	승용	AUDI	R8 Coupe V10 Plus	FX	203,630
195	승용	AUDI	R8 Spyder	ZZZFX	191,000
196	승용	AUDI	R8 Spyder 5.2 FSI Quattro	42	167,940
197	승용	AUDI	RS4	RS4	132,270
198	승용	AUDI	RS4 4.2 Quattro	8E	132,270
199	승용	AUDI	RS4 Avant	8D	132,270
200	승용	AUDI	RS5 4.2 FSI Quattro	8T	81,100
201	승용	AUDI	RS7 4.0 TFSI Quattro	4G	135,000
202	승용	AUDI	RS7 Plus	4G	139,000
203	승용	AUDI	S3	8L	45,450
204	승용	AUDI	S3	8V	51,370
205	승용	AUDI	S4	8E	78,090
206	승용	AUDI	S4 3.0 TFSI Quattro	8K	64,220
207	승용	AUDI	S4 4.2 Quattro	8E	97,630
208	승용	AUDI	S5	8T	89,800
209	승용	AUDI	S5 3.0 TFSI Quattro	8T	67,730
210	승용	AUDI	S5 4.2 Quattro	8T	99,900
211	승용	AUDI	S5 Quattro	CGAFR	72,370
212	승용	AUDI	S6 4.0 TFSI Quattro	4G	90,450
213	승용	AUDI	S6 5.2 FSI Quattro	4F	141,720
214	승용	AUDI	S6 Quattro	4F	141,720
215	승용	AUDI	S7 4.0 TFSI Quattro	4G	96,510
216	승용	AUDI	S8	4H	148,090
217	승용	AUDI	S8 4.0 TFSI	4H	122,000
218	승용	AUDI	S8 4.0 TFSI Quattro	4H	134,150
219	승용	AUDI	S8 5.2 FSI Quattro	4E	167,900
220	승용	AUDI	S8 Plus	4H	154,000
221	승용	AUDI	SQ 53 TDI Quattro	8R	71,170
222	승용	AUDI	SQ5	8R	70,900

연번	차종	제 작 사	차 명	형 식	기준가격
223	승용	AUDI	SQ5 35 TDI Quattro	8R	62,120
224	승용	AUDI	TT 1,8 Turbo	8N	51,630
225	승용	AUDI	TT 1,8 Turbo Roadster	8N	53,810
226	승용	AUDI	TT 3,2 Roadster	RD38J	67,970
227	승용	AUDI	TT C 3,2 Quattro	8J	66,640
228	승용	AUDI	TT C 3,2 Quattro	8N	66,640
229	승용	AUDI	TT Coupe 2,0 TFSI	8J	55,680
230	승용	AUDI	TT Coupe 2,0 TFSI Quattro	8J	45,360
231	승용	AUDI	TT Coupe 45 TFSI Quattro	FV	49,000
232	승용	AUDI	TT Roadster 1,8 T	8N	50,960
233	승용	AUDI	TT Roadster 2,0 TFSI	8J	60,130
234	승용	AUDI	TT Roadster 2,0 TFSI Quattro	8J	47,550
235	승용	AUDI	TT Roadster 45 TFSI Quattro	FV	54,300
236	승용	AUDI	TT S Coupe	FV	63,800
237	승용	AUDI	TT S Coupe Quattro	8J	68,150
238	승용	AUDI	TT S Roadster Quattro	8J	64,380
239	승용	BENTLEY	Arnage Final Series	LF	490,900
240	승용	BENTLEY	Arnage RL	LE	490,900
241	승용	BENTLEY	Bentayga	4V	310,900
242	승용	BENTLEY	Bentayga	AB14V	363,630
243	승용	BENTLEY	Bentayga	AF14V	354,540
244	승용	BENTLEY	Continental	FR63W	236,360
245	승용	BENTLEY	Continental Coupe GT Speed	3W	257,270
246	승용	BENTLEY	Continental Coupe GT V8	3W	209,090
247	승용	BENTLEY	Continental FlyingSpur	BBE	249,910
248	승용	BENTLEY	Continental FlyingSpur	BE53W	249,910
249	승용	BENTLEY	Continental FlyingSpur	BR53W	249,910
250	승용	BENTLEY	Continental FlyingSpur	BR93W	249,910
251	승용	BENTLEY	Continental FlyingSpur 6,0	3W	258,180
252	승용	BENTLEY	Continental FlyingSpur Speed	3W	262,300
253	승용	BENTLEY	Continental GT	3W345A	245,000
254	승용	BENTLEY	Continental GT	CA13S	340,000
255	승용	BENTLEY	Continental GT	CD13S	336,000
256	승용	BENTLEY	Continental GT	CE63W	241,810
257	승용	BENTLEY	Continental GT	CG43W	241,810
258	승용	BENTLEY	Continental GT	CR63W	255,270
259	승용	BENTLEY	Continental GT	GN23W	345,450
260	승용	BENTLEY	Continental GT	GT Coupe	254,540
261	승용	BENTLEY	Continental GT 3R	3W	343,630
262	승용	BENTLEY	Continental GT 6,0	3W	255,270
263	승용	BENTLEY	Continental GT C	DE23W	260,620
264	승용	BENTLEY	Continental GT C 6,0	3W	260,620
265	승용	BENTLEY	Continental GT C V8	3W	234,540
266	승용	BENTLEY	Continental GT Speed	3W	253,630
267	승용	BENTLEY	Continental GT V8	3W	219,000
268	승용	BENTLEY	Continental GT V8 Convertible	3W	245,000
269	승용	BENTLEY	Continental GT V8 S	3W	240,000
270	승용	BENTLEY	Continental Supersports	3W	340,900
271	승용	BENTLEY	FlyingSpur	EB53W	236,360
272	승용	BENTLEY	FlyingSpur	EE53W	240,000
273	승용	BENTLEY	FlyingSpur V8	3W	232,000
274	승용	BENTLEY	FlyingSpur V8 S	3W	232,000
275	승용	BENTLEY	FlyingSpur W12	3W	265,000
276	승용	BENTLEY	FlyingSpur W12 S	EW53W	227,000
277	승용	BENTLEY	Mulsanne	3Y	440,000
278	승용	BENTLEY	Mulsanne	AM83Y	488,510

연번	차종	제 작 사	차 명	형 식	기준가격
279	승용	BENTLEY	Mulsanne	BE63Y	331,810
280	승용	BENTLEY	Mulsanne	BM63Y	363,630
281	승용	BENTLEY	Mulsanne	BN63Y	363,630
282	승용	BENTLEY	New Continental GT Speed	3W	259,000
283	승용	BMW	318	318	38,530
284	승용	BMW	320	320	38,700
285	승용	BMW	330	330	49,190
286	승용	BMW	520	520	48,160
287	승용	BMW	525	525	58,820
288	승용	BMW	118d	1C11	27,600
289	승용	BMW	118d	1S51	28,700
290	승용	BMW	118d JOY WLTP	1S51	27,200
291	승용	BMW	118d Sport	1C31	30,800
292	승용	BMW	118d Sport WLTP	1S51	30,300
293	승용	BMW	120d	1S71	33,440
294	승용	BMW	120d	UR31	29,040
295	승용	BMW	135i	135i	38,720
296	승용	BMW	1M Coupe	UR91	50,930
297	승용	BMW	220d Coupe	1H11	34,320
298	승용	BMW	220d Coupe	2G71	33,440
299	승용	BMW	318Ci	318Ci	38,570
300	승용	BMW	318i	318i	34,200
301	승용	BMW	318ISA	318ISA	35,640
302	승용	BMW	320d	3D31	40,950
303	승용	BMW	320d	5V51	43,960
304	승용	BMW	320d	8C51	41,400
305	승용	BMW	320d	PN31	40,500
306	승용	BMW	320d	PN35	41,040
307	승용	BMW	320d	PP15	40,590
308	승용	BMW	320d Efficient Dynamics Edition	3E11	38,390
309	승용	BMW	320d Efficient Dynamics Edition	8D11	38,040
310	승용	BMW	320d Efficient Dynamics Edition WLTP	8D11	32,100
311	승용	BMW	320d Gran Turismo	3Y31	42,300
312	승용	BMW	320d Gran Turismo	8T31	45,900
313	승용	BMW	320d Gran Turismo	8Y71	45,000
314	승용	BMW	320d Gran Turismo Luxury RDE	8T31	46,060
315	승용	BMW	320d Gran Turismo Luxury WLTP	8T31	46,700
316	승용	BMW	320d Gran Turismo RDE	8T31	41,630
317	승용	BMW	320d Gran Turismo WLTP	8T31	40,800
318	승용	BMW	320d Gran Turismo xDrive	8T51	44,900
319	승용	BMW	320d Luxury	5V51	46,440
320	승용	BMW	320d M Sport Package	5V51	46,440
321	승용	BMW	320d M Sport Package WLTP	8C51	39,500
322	승용	BMW	320d Touring	3K31	41,040
323	승용	BMW	320d Touring	8H91	41,810
324	승용	BMW	320d Touring M Sport Shadow WLTP	8H91	40,600
325	승용	BMW	320d WLTP	8C51	34,300
326	승용	BMW	320d xDrive	5V71	46,440
327	승용	BMW	320d xDrive	3D51	44,100
328	승용	BMW	320d xDrive	8C91	44,100
329	승용	BMW	320d xDrive Gran Turismo	3Y51	47,700
330	승용	BMW	320d xDrive Gran Turismo	8T51	48,600
331	승용	BMW	320d xDrive Gran Turismo	8Y91	48,150
332	승용	BMW	320d xDrive Gran Turismo RDE	8T51	45,540
333	승용	BMW	320d xDrive Gran Turismo Sport RDE	8T51	48,550
334	승용	BMW	320d xDrive Gran Turismo Sport WLTP	8T51	48,300

연번	차종	제 작 사	차 명	형 식	기준가격
335	승용	BMW	320d xDrive Gran Turismo WLTP	8T51	43,200
336	승용	BMW	320d xDrive Luxury	5V71	48,920
337	승용	BMW	320d xDrive M Sport Package	5V71	48,920
338	승용	BMW	320d xDrive Touring	3K51	44,730
339	승용	BMW	320d xDrive WLTP	8C91	37,900
340	승용	BMW	320dED	PP51	36,900
341	승용	BMW	320i	320i	38,700
342	승용	BMW	320i	3B11	38,700
343	승용	BMW	320i	8A91	38,700
344	승용	BMW	320i	PG51	38,250
345	승용	BMW	320i	PG55	38,430
346	승용	BMW	320i A	320iA	40,500
347	승용	BMW	323i	323i	39,930
348	승용	BMW	325Ci	325C	58,290
349	승용	BMW	325Ci C	325CiC	62,180
350	승용	BMW	325d	3D71	44,100
351	승용	BMW	325i	325i	43,650
352	승용	BMW	328i	8E91	44,400
353	승용	BMW	328i	328i	44,400
354	승용	BMW	328i	3A5C5	44,400
355	승용	BMW	328i	3B5C5	44,400
356	승용	BMW	328i	3C11	44,400
357	승용	BMW	328i	3C1C5	44,400
358	승용	BMW	328i	PH55	44,400
359	승용	BMW	328i Convertible	328i Convertible	51,300
360	승용	BMW	328i Convertible	DW71	51,300
361	승용	BMW	328i Gran Turismo	3X31	45,900
362	승용	BMW	328Xi	328Xi	49,500
363	승용	BMW	330Ci	330Ci	63,520
364	승용	BMW	330Ci C	330CiC	76,160
365	승용	BMW	330i	330i	43,780
366	승용	BMW	330i	5R31	49,190
367	승용	BMW	330i	8B91	47,080
368	승용	BMW	330i Luxury	5R31	49,740
369	승용	BMW	330i M Sport Package	5R31	51,400
370	승용	BMW	330i xDrive Luxury	5R91	52,270
371	승용	BMW	330i xDrive M Sport Package	5R91	53,800
372	승용	BMW	330i xDrive Sport	5R91	50,150
373	승용	BMW	335i	PM71	63,000
374	승용	BMW	335i	PM75	67,050
375	승용	BMW	335i	VB71	66,350
376	승용	BMW	335i	WL73	65,370
377	승용	BMW	335i Convertible	DX71	71,100
378	승용	BMW	335i Convertible	WL71	71,100
379	승용	BMW	420d Coupe	3P11	40,300
380	승용	BMW	420d Coupe	4P71	41,360
381	승용	BMW	420d Coupe	4X31	42,500
382	승용	BMW	420d Coupe M Sport Package WLTP	4X31	44,500
383	승용	BMW	420d Gran Coupe	4E91	42,500
384	승용	BMW	420d Gran Coupe	4B51	42,500
385	승용	BMW	420d Gran Coupe	4K31	42,500
386	승용	BMW	420d Gran Coupe Luxury WLTP	4K31	45,000
387	승용	BMW	420d xDrive Coupe	3P31	42,600
388	승용	BMW	420d xDrive Coupe	4P91	44,880
389	승용	BMW	420d xDrive Gran Coupe	4B71	45,680
390	승용	BMW	420d xDrive Gran Coupe	4F11	43,600

연번	차종	제 작 사	차 명	형 식	기준가격
391	승용	BMW	420d xDrive Gran Coupe	4K51	45,100
392	승용	BMW	420d xDrive Gran Coupe Sport WLTP	4K51	48,100
393	승용	BMW	420i Coupe	3N11	39,160
394	승용	BMW	420i Coupe	4S31	41,000
395	승용	BMW	420i Coupe M Sport Package	4S31	44,500
396	승용	BMW	420i Gran Coupe	4A11	40,390
397	승용	BMW	420i Gran Coupe	4H31	40,650
398	승용	BMW	420i Gran Coupe Luxury	4H31	45,000
399	승용	BMW	428i Convertible	3V71	53,590
400	승용	BMW	428i Coupe	3N71	46,900
401	승용	BMW	430i Convertible	4Z11	58,400
402	승용	BMW	430i Convertible Luxury	4Z11	57,470
403	승용	BMW	430i Convertible M Sport Package	4Z11	61,000
404	승용	BMW	430i Coupe	4W31	47,520
405	승용	BMW	430i Coupe M Sport Package	4W31	52,200
406	승용	BMW	435d xDrive Gran Coupe	4G11	62,700
407	승용	BMW	435d xDrive Gran Coupe	4L31	62,300
408	승용	BMW	520d	5E51	49,000
409	승용	BMW	520d	5C31	48,400
410	승용	BMW	520d	FW11	49,920
411	승용	BMW	520d	JC31	51,300
412	승용	BMW	520d	NX31	48,400
413	승용	BMW	520d Luxury	JF31	49,810
414	승용	BMW	520d M Sport Package	JF31	51,920
415	승용	BMW	520d Touring	5J31	51,920
416	승용	BMW	520d Touring	MX11	51,920
417	승용	BMW	520d xDrive	5E71	52,600
418	승용	BMW	520d xDrive	5B91	52,800
419	승용	BMW	520d xDrive	JC51	54,380
420	승용	BMW	520d xDrive Luxury	JF51	51,630
421	승용	BMW	520d xDrive M Sport Package	JF51	59,900
422	승용	BMW	520i	520i	46,000
423	승용	BMW	520i	JK71	46,000
424	승용	BMW	520i	NT11	46,000
425	승용	BMW	520i	XG11	45,780
426	승용	BMW	520i A	520iA	51,920
427	승용	BMW	520i Luxury	JK71	50,450
428	승용	BMW	523CL	523CL	54,480
429	승용	BMW	523i	523i	51,210
430	승용	BMW	523i	FP31	51,040
431	승용	BMW	523i A	523iA	58,080
432	승용	BMW	525d	5C71	51,920
433	승용	BMW	525d	XA31	49,280
434	승용	BMW	525d xDrive	5C91	58,320
435	승용	BMW	525d xDrive	XA11	54,560
436	승용	BMW	525d xDrive Touring	5J91	58,520
437	승용	BMW	525d xDrive Touring	XB91	56,320
438	승용	BMW	525i	525i	51,920
439	승용	BMW	525i	NA53	51,920
440	승용	BMW	525i	NE51	48,400
441	승용	BMW	528i	528i	55,040
442	승용	BMW	528i	5A51	55,200
443	승용	BMW	528i	FR11	54,320
444	승용	BMW	528i	NU53	55,120
445	승용	BMW	528i	XG31	52,800
446	승용	BMW	528i A	528iA	63,840



연번	차종	제 작 사	차 명	형 식	기준가격
447	승용	BMW	528i xDrive	5A71	56,760
448	승용	BMW	528i xDrive	XH31	57,200
449	승용	BMW	528Xi	NV1C5	57,640
450	승용	BMW	530C	530C	61,580
451	승용	BMW	530d	JC91	67,760
452	승용	BMW	530d Luxury WLTP	JC91	60,900
453	승용	BMW	530d M Sport Package RDE	JC91	68,640
454	승용	BMW	530d M Sport Package WLTP	JC91	69,300
455	승용	BMW	530d WLTP	JC91	64,800
456	승용	BMW	530d xDrive	5D31	60,500
457	승용	BMW	530i	530 i	52,800
458	승용	BMW	530i	530i	56,320
459	승용	BMW	530i	JD31	57,040
460	승용	BMW	530i Luxury	JD31	59,100
461	승용	BMW	530i M Sport Package Plus	JD31	65,100
462	승용	BMW	530i xDrive	JD91	58,230
463	승용	BMW	530i xDrive Luxury	JD91	62,000
464	승용	BMW	530i xDrive M Sport Package Plus	JD91	68,000
465	승용	BMW	530iC	530iC	68,550
466	승용	BMW	530Xi	530Xi	57,200
467	승용	BMW	535d	5D51	70,400
468	승용	BMW	535d	FW71	73,340
469	승용	BMW	535d	NX91	71,410
470	승용	BMW	535d	XA71	69,520
471	승용	BMW	535i	535i	69,520
472	승용	BMW	535i	FR71	73,040
473	승용	BMW	535i	FR7C5	61,600
474	승용	BMW	535i	NW13	64,240
475	승용	BMW	535i GT	SN21	58,960
476	승용	BMW	535i GT xDrive	SP21	62,040
477	승용	BMW	535i xDrive	5B31	70,240
478	승용	BMW	535i xDrive	FU71	70,570
479	승용	BMW	535Xi	535Xi	62,820
480	승용	BMW	535Xi	NV93	59,840
481	승용	BMW	540i	540i	76,400
482	승용	BMW	540i xDrive	JB51	76,700
483	승용	BMW	540i xDrive Luxury	JB51	69,890
484	승용	BMW	540i xDrive M Sport Package	JB51	79,810
485	승용	BMW	550i xDrive	FU91	82,100
486	승용	BMW	620d Luxury	JX21	59,400
487	승용	BMW	620d M Sport Package	JX21	66,810
488	승용	BMW	620d xDrive Luxury	JX41	61,300
489	승용	BMW	630d xDrive	JW81	79,000
490	승용	BMW	630d xDrive Luxury RDE	JW81	74,250
491	승용	BMW	630d xDrive Luxury WLTP	JW81	76,200
492	승용	BMW	630d xDrive M Sport Package RDE	JW81	77,180
493	승용	BMW	630d xDrive M Sport Package WLTP	JW81	81,400
494	승용	BMW	640 i xDrive Luxury	JV61	81,300
495	승용	BMW	640d xDrive Gran Coupe	6E41	83,000
496	승용	BMW	640d xDrive Gran Coupe	6A81	81,200
497	승용	BMW	640i Convertible	LW71	87,240
498	승용	BMW	640i Gran Coupe	6A01	79,200
499	승용	BMW	640i xDrive	JV61	80,400
500	승용	BMW	640i xDrive M Sport Package	JV61	85,000
501	승용	BMW	645Ci	645Ci	121,650
502	승용	BMW	650i	650i	129,430

연번	차종	제 작 사	차 명	형 식	기준가격
503	승용	BMW	650i	EK13	119,990
504	승용	BMW	650i Convertible	6F51	114,400
505	승용	BMW	650i Convertible	LZ31	112,560
506	승용	BMW	650i Convertible	YP91	101,200
507	승용	BMW	728i	728	75,200
508	승용	BMW	730d	KM21	77,520
509	승용	BMW	730d	YC21	80,160
510	승용	BMW	730d xDrive	7C41	105,040
511	승용	BMW	730d xDrive	YC41	89,760
512	승용	BMW	730d xDrive Design Pure Excellence(19)	7S41	115,450
513	승용	BMW	730d xDrive Design Pure Excellence(20)	7S41	99,630
514	승용	BMW	730d xDrive M Sport Package(20)	7S41	101,450
515	승용	BMW	730d xDrive WLTP	7C41	95,000
516	승용	BMW	730Ld	KM41	89,950
517	승용	BMW	730Ld	YG41	94,560
518	승용	BMW	730Ld xDrive	7V41	120,940
519	승용	BMW	730Ld xDrive	7G61	105,600
520	승용	BMW	730Ld xDrive Design Pure Excellence	7V41	107,630
521	승용	BMW	730Ld xDrive M Sport Package	7V41	109,450
522	승용	BMW	730Ld xDrive WLTP	7G61	106,000
523	승용	BMW	730Li	730Li	96,070
524	승용	BMW	735i	735i	96,800
525	승용	BMW	735Li	735Li	105,600
526	승용	BMW	740d	YC81	95,350
527	승용	BMW	740d xDrive	7C61	106,000
528	승용	BMW	740d xDrive	YB01	100,000
529	승용	BMW	740d xDrive WLTP	7C61	108,000
530	승용	BMW	740i	KA41	92,400
531	승용	BMW	740i	YA61	91,360
532	승용	BMW	740Ld xDrive	7G81	110,880
533	승용	BMW	740Ld xDrive WLTP	7G81	116,000
534	승용	BMW	740Li	740Li	105,600
535	승용	BMW	740Li	KB41	101,200
536	승용	BMW	740Li	YE41	100,000
537	승용	BMW	740Li xDrive	7E41	110,000
538	승용	BMW	740Li xDrive Design Pure Excellence	7T41	117,810
539	승용	BMW	740Li xDrive M Sport Package	7T41	119,630
540	승용	BMW	745i	745i	127,990
541	승용	BMW	745i	GL61	126,090
542	승용	BMW	745Li	745Li	133,190
543	승용	BMW	750iL SE	75iLSE	140,430
544	승용	BMW	750Ld xDrive	YF61	139,040
545	승용	BMW	750Li	750Li	135,520
546	승용	BMW	750Li	HN81	123,200
547	승용	BMW	750Li	HN83	135,520
548	승용	BMW	750Li	KB81	135,520
549	승용	BMW	750Li	YE81	129,360
550	승용	BMW	750Li xDrive	7F21	140,800
551	승용	BMW	750Li xDrive	KC81	132,000
552	승용	BMW	750Li xDrive	YF81	132,000
553	승용	BMW	760Li	760Li	184,800
554	승용	BMW	760Li	KB01	198,000
555	승용	BMW	760Li	YG01	193,600
556	승용	BMW	850IA	850IA	127,320
557	승용	BMW	Active E	UP31	58,840
558	승용	BMW	Active Tourer	2C11	33,500

연번	차종	제 작 사	차 명	형 식	기준가격
559	승용	BMW	Active Tourer JOY	6T91	30,850
560	승용	BMW	Active Tourer Luxury	6T91	32,650
561	승용	BMW	Active Tourer Sport	6T91	32,650
562	승용	BMW	Alpina B5	B5	119,990
563	승용	BMW	Alpina B7	B7	241,810
564	승용	BMW	Alpina B7	BG120	241,810
565	승용	BMW	Alpina B7 L	B7L	258,220
566	승용	BMW	Gran Turismo 30d	5N41	58,080
567	승용	BMW	Gran Turismo 30d	SN61	56,990
568	승용	BMW	Gran Turismo 30d xDrive	5N61	68,100
569	승용	BMW	Gran Turismo 35i xDrive	5M41	66,200
570	승용	BMW	Gran Turismo Efficient Dynamics Edition	5N21	58,900
571	승용	BMW	GT Efficient Dynamics Edition	XC01	50,960
572	승용	BMW	GT30d	XC61	58,160
573	승용	BMW	GT30d xDrive	XC21	61,840
574	승용	BMW	GT50i xDrive	SP41	84,980
575	승용	BMW	M2	1H91	56,760
576	승용	BMW	M2	1J51	56,320
577	승용	BMW	M2 Competition Package	2U71	55,450
578	승용	BMW	M3	3C91	80,960
579	승용	BMW	M3	8M91	80,960
580	승용	BMW	M3	DX9C5	79,200
581	승용	BMW	M3	KG91	73,920
582	승용	BMW	M3	M3	80,960
583	승용	BMW	M3	WD91	80,230
584	승용	BMW	M3 C S	8M91	86,200
585	승용	BMW	M3 CompetitionPackage	8M91	85,400
586	승용	BMW	M3 Convertible	DX91	79,400
587	승용	BMW	M4 C S	3S71	114,000
588	승용	BMW	M4 Convertible	3U91	91,120
589	승용	BMW	M4 Convertible Competition Package	4Z91	91,520
590	승용	BMW	M4 Coupe	3R91	79,200
591	승용	BMW	M4 Coupe Competition Package	4Y91	83,600
592	승용	BMW	M5	FV91	114,000
593	승용	BMW	M5	JF01	126,360
594	승용	BMW	M5	M5	119,700
595	승용	BMW	M530 Jahre Edition	FV91	118,400
596	승용	BMW	M550d xDrive	5D91	88,000
597	승용	BMW	M550d xDrive	JD71	92,400
598	승용	BMW	M550d xDrive RDE	JD71	97,360
599	승용	BMW	M550d xDrive WLTP	JD71	88,800
600	승용	BMW	M6	EH50	142,500
601	승용	BMW	M6	M6	159,770
602	승용	BMW	M6 Convertible	LZ9C	164,950
603	승용	BMW	M6 Coupe	6J91	144,490
604	승용	BMW	M6 Coupe	LX91	141,550
605	승용	BMW	M6 Gran Coupe	6E91	167,000
606	승용	BMW	M6 Gran Coupe	6C91	167,970
607	승용	BMW	M760Li xDrive	7U61	168,870
608	승용	BMW	M760Li xDrive	7H61	164,560
609	승용	BMW	M760Li xDrive Modell V12 Excellence	7U61	117,510
610	승용	BMW	MINI Clubman John Cooper Works ALL 4	LV91	48,300
611	승용	BMW	MINI Cooper	Cooper	29,020
612	승용	BMW	MINI Cooper	MF33	29,020
613	승용	BMW	MINI Cooper	RA32	28,010
614	승용	BMW	MINI Cooper	RC33	28,430

연번	차종	제 작 사	차 명	형 식	기준가격
615	승용	BMW	MINI Cooper	RE31	31,280
616	승용	BMW	MINI Cooper	SU31	24,280
617	승용	BMW	MINI Cooper	SU3C5	22,080
618	승용	BMW	MINI Cooper	SV31	27,600
619	승용	BMW	MINI Cooper	XM51	26,680
620	승용	BMW	MINI Cooper	XP51	26,760
621	승용	BMW	MINI Cooper	ZC5C5	25,760
622	승용	BMW	MINI Cooper Clubman	LN51	33,000
623	승용	BMW	MINI Cooper Clubman	ML31	30,110
624	승용	BMW	MINI Cooper Clubman	ZF31	28,520
625	승용	BMW	MINI Cooper Convertible	MR31	32,930
626	승용	BMW	MINI Cooper Convertible	WG51	35,040
627	승용	BMW	MINI Cooper Convertible	ZN31	30,000
628	승용	BMW	MINI Cooper Countryman	YU91	33,580
629	승용	BMW	MINI Cooper Countryman	ZB31	32,610
630	승용	BMW	MINI Cooper Coupe	SX11	31,090
631	승용	BMW	MINI Cooper Coupe JCW	SX91	38,640
632	승용	BMW	MINI Cooper D	SW51	26,220
633	승용	BMW	MINI Cooper D	XN31	26,680
634	승용	BMW	MINI Cooper D	XY31	26,000
635	승용	BMW	MINI Cooper D Clubman	LR91	32,030
636	승용	BMW	MINI Cooper D Clubman	XE 51	29,440
637	승용	BMW	MINI Cooper D Clubman	XK51	38,000
638	승용	BMW	MINI Cooper D Countryman	XD31	31,280
639	승용	BMW	MINI Cooper D Countryman	YT91	34,000
640	승용	BMW	MINI Cooper D Countryman ALL 4	XD51	35,880
641	승용	BMW	MINI Cooper D Countryman ALL 4	YU11	41,730
642	승용	BMW	MINI Cooper D Countryman ALL 4	YY51	41,100
643	승용	BMW	MINI Cooper D FiveDoor	XT31	27,600
644	승용	BMW	MINI Cooper D FiveDoor	XV31	26,900
645	승용	BMW	MINI Cooper D PACEman	RS11	31,620
646	승용	BMW	MINI Cooper D PACEman ALL 4	RS31	32,360
647	승용	BMW	MINI Cooper FiveDoor	XS51	27,300
648	승용	BMW	MINI Cooper FiveDoor	XU11	28,060
649	승용	BMW	MINI Cooper JCW	SU91	36,800
650	승용	BMW	MINI Cooper JCW Clubman ALL 4	LV91	41,400
651	승용	BMW	MINI Cooper JCW Countryman ALL 4	YV91	44,160
652	승용	BMW	MINI Cooper Roadster	SY11	29,000
653	승용	BMW	MINI Cooper S	MF16S	32,010
654	승용	BMW	MINI Cooper S	MF71	33,180
655	승용	BMW	MINI Cooper S	MF735	33,200
656	승용	BMW	MINI Cooper S	SV31	32,200
657	승용	BMW	MINI Cooper S	XM71	34,960
658	승용	BMW	MINI Cooper S	XP71	34,200
659	승용	BMW	MINI Cooper S Clubman	LN91	38,220
660	승용	BMW	MINI Cooper S Clubman	MM31	34,960
661	승용	BMW	MINI Cooper S Clubman	ZG31	33,120
662	승용	BMW	MINI Cooper S Clubman JCW	MM31	39,100
663	승용	BMW	MINI Cooper S Convertible	MS31	37,720
664	승용	BMW	MINI Cooper S Convertible	WG91	39,140
665	승용	BMW	MINI Cooper S Convertible	ZP31	37,160
666	승용	BMW	MINI Cooper S Convertible JCW	MS31	41,490
667	승용	BMW	MINI Cooper S Countryman	ZC31	37,680
668	승용	BMW	MINI Cooper S Countryman ALL 4	YV31	41,400
669	승용	BMW	MINI Cooper S Countryman ALL 4	ZC51	41,400
670	승용	BMW	MINI Cooper S Coupe	SX31	34,960

연번	차종	제 작 사	차 명	형 식	기준가격
671	승용	BMW	MINI Cooper S D	SW71	33,870
672	승용	BMW	MINI Cooper S D	XN91	33,870
673	승용	BMW	MINI Cooper S D	XY51	32,530
674	승용	BMW	MINI Cooper S DClubman	LR51	40,480
675	승용	BMW	MINI Cooper S DClubman	XK71	41,200
676	승용	BMW	MINI Cooper S DClubman	ZH71	36,800
677	승용	BMW	MINI Cooper S DCountryman	ZB71	38,180
678	승용	BMW	MINI Cooper S DCountrymanALL 4	YU51	44,000
679	승용	BMW	MINI Cooper S DCountrymanALL 4	YY91	44,700
680	승용	BMW	MINI Cooper S DCountrymanALL 4	ZD71	42,320
681	승용	BMW	MINI Cooper S DCoupe	SX71	35,880
682	승용	BMW	MINI Cooper S DFiveDoor	XT71	34,790
683	승용	BMW	MINI Cooper S DFiveDoor	XV51	34,050
684	승용	BMW	MINI Cooper S DPACeman	RS71	36,050
685	승용	BMW	MINI Cooper S DPACeman ALL 4	RS91	38,270
686	승용	BMW	MINI Cooper S FiveDoor	XU31	36,290
687	승용	BMW	MINI Cooper S JCW	CooperSJCW	39,560
688	승용	BMW	MINI Cooper S JCW	MF71	39,560
689	승용	BMW	MINI Cooper S JCW Countryman ALL 4	XD11	44,500
690	승용	BMW	MINI Cooper SRoadster	SY31	36,800
691	승용	BMW	MINI John Cooper Works	XM91	38,180
692	승용	BMW	MINI John Cooper Works Convertible	WH91	48,800
693	승용	BMW	X1	VL1C5	40,000
694	승용	BMW	X1 xDrive 18d	HT91	41,000
695	승용	BMW	X1 xDrive 18d	JH71	34,400
696	승용	BMW	X1 xDrive 18d	VP11	40,000
697	승용	BMW	X1 xDrive 18d	VP71	41,000
698	승용	BMW	X1 xDrive 18d Entry	JH71	34,400
699	승용	BMW	X1 xDrive 18d Premium	JH71	40,200
700	승용	BMW	X1 xDrive 20d	HU31	46,200
701	승용	BMW	X1 xDrive 20d	JJ11	36,000
702	승용	BMW	X1 xDrive 20d	VP31	43,900
703	승용	BMW	X1 xDrive 20d	VP91	45,000
704	승용	BMW	X1 xDrive 20d Entry	JJ11	36,900
705	승용	BMW	X1 xDrive 20d xLine	JJ11	40,900
706	승용	BMW	X1 xDrive 23d	VP51	47,600
707	승용	BMW	X1 xDrive 25d	VM71	53,810
708	승용	BMW	X1 xDrive 25i M Sport Package	HT31	40,000
709	승용	BMW	X2 xDrive 20d Advantage	YL11	44,360
710	승용	BMW	X2 xDrive 20d M Sport Package	YL11	45,000
711	승용	BMW	X2 xDrive 25i M Sport Package	YJ51	44,000
712	승용	BMW	X3	WX9C5	47,500
713	승용	BMW	X3 2,5	X32.5i	49,080
714	승용	BMW	X3 3,0d	F25	60,540
715	승용	BMW	X3 3,0i	X33,0i	55,700
716	승용	BMW	X3 xDrive 20d	PE11	52,250
717	승용	BMW	X3 xDrive 20d	TX31	59,700
718	승용	BMW	X3 xDrive 20d	WY31	52,250
719	승용	BMW	X3 xDrive 20d	WZ51	55,200
720	승용	BMW	X3 xDrive 20d M Sport Package	TX31	57,950
721	승용	BMW	X3 xDrive 20d M Sport Package WLTP	TX31	60,200
722	승용	BMW	X3 xDrive 20d xLine WLTP	TX31	57,600
723	승용	BMW	X3 xDrive 20i	WX31	47,500
724	승용	BMW	X3 xDrive 28i	WX5C5	56,050
725	승용	BMW	X3 xDrive 28i	WX91	55,100
726	승용	BMW	X3 xDrive 30d	PD91	60,800

연번	차종	제 작 사	차 명	형 식	기준가격
727	승용	BMW	X3 xDrive 30d	TX71	71,400
728	승용	BMW	X3 xDrive 30d	WY51	64,800
729	승용	BMW	X3 xDrive 30d M Sport Package	TX71	68,400
730	승용	BMW	X3 xDrive 30d M Sport Package RDE	TX71	72,000
731	승용	BMW	X3 xDrive 30d xLine RDE	TX71	70,100
732	승용	BMW	X3 xDrive 35d	WY71	62,700
733	승용	BMW	X4 M 40d	VJ71	83,100
734	승용	BMW	X4 M 40i	XW71	34,900
735	승용	BMW	X4 xDrive 20d	XX11	52,800
736	승용	BMW	X4 xDrive 20d M Sport Package	VJ11	65,600
737	승용	BMW	X4 xDrive 20d M Sport X	VJ11	52,800
738	승용	BMW	X4 xDrive 20d xLine	VJ11	62,900
739	승용	BMW	X4 xDrive 30d	XX31	61,800
740	승용	BMW	X4 xDrive 30d M Sport X	VJ51	78,400
741	승용	BMW	X4 xDrive 30d xLine	VJ51	74,740
742	승용	BMW	X5	X5	79,200
743	승용	BMW	X5 3.0	X53,0	75,680
744	승용	BMW	X5 3.0i	X53,0i	69,920
745	승용	BMW	X5 3.0si	FE43	71,120
746	승용	BMW	X5 4.4	X54,4	95,600
747	승용	BMW	X5 4.4i	X54,4i	95,600
748	승용	BMW	X5 4.8i	FE835	92,400
749	승용	BMW	X5 M	GY01	124,150
750	승용	BMW	X5 M	KT61	117,040
751	승용	BMW	X5 M50d	CV01	100,000
752	승용	BMW	X5 M50d	KS81	101,200
753	승용	BMW	X5 xDrive 30d	FF41	70,400
754	승용	BMW	X5 xDrive 30d	KS41	75,100
755	승용	BMW	X5 xDrive 30d	ZW41	65,040
756	승용	BMW	X5 xDrive 30d M Sport Package	CV61	99,500
757	승용	BMW	X5 xDrive 30d xLine	CV61	71,200
758	승용	BMW	X5 xDrive 30i	FE41	72,180
759	승용	BMW	X5 xDrive 35i	ZV41	70,400
760	승용	BMW	X5 xDrive 35i	ZV4C	70,400
761	승용	BMW	X5 xDrive 40d	KS61	85,360
762	승용	BMW	X5 xDrive 40d	ZW61	79,200
763	승용	BMW	X5 xDrive 48i	FE81	88,000
764	승용	BMW	X5 xDrive 50i	ZV81	92,400
765	승용	BMW	X6	FG2C5	66,000
766	승용	BMW	X6	FG8C5	66,000
767	승용	BMW	X6 3.0d	FG61	75,110
768	승용	BMW	X6 M	GZ01	118,800
769	승용	BMW	X6 M	KW81	114,800
770	승용	BMW	X6 M 50d	FH81	96,800
771	승용	BMW	X6 M 50d	KV61	107,360
772	승용	BMW	X6 M 50d WLTP	KV61	105,000
773	승용	BMW	X6 xDrive 30d	FG61	71,800
774	승용	BMW	X6 xDrive 30d	FH61	70,400
775	승용	BMW	X6 xDrive 30d	KV21	80,400
776	승용	BMW	X6 xDrive 30d M Sport Package WLTP	KV21	79,900
777	승용	BMW	X6 xDrive 30d WLTP	KV21	79,000
778	승용	BMW	X6 xDrive 35i	FG21	74,800
779	승용	BMW	X6 xDrive 40d	FH01	80,960
780	승용	BMW	X6 xDrive 40d	KV41	88,000
781	승용	BMW	X6 xDrive 40d WLTP	KV41	95,000
782	승용	BMW	X6 xDrive 50i	FG81	101,200

연번	차종	제 작 사	차 명	형 식	기준가격
783	승용	BMW	X7 M50d	CW01	143,450
784	승용	BMW	X7 xDrive30d Design Pure Excellence	CW81	111,180
785	승용	BMW	X7 xDrive30d M Sport Package	CW81	113,720
786	승용	BMW	X7 xDrive30d M Sport Package	CW81	111,450
787	승용	BMW	Z3 2,2	Z32,2	46,400
788	승용	BMW	Z4	LM7C5	52,800
789	승용	BMW	Z4 2,5	Z42,5	53,990
790	승용	BMW	Z4 3,0	Z43,0	62,480
791	승용	BMW	Z4 3,0i	BT51	53,990
792	승용	BMW	Z4 3,0i	Z43,0i	64,800
793	승용	BMW	Z4 3,0si	Z43,0si	63,280
794	승용	BMW	Z4 sDrive 28i	LL51	51,120
795	승용	BMW	Z4 sDrive 30i	LM51	57,700
796	승용	BMW	Z4 sDrive 35i	LM71	57,120
797	승용	BMW	Z4 sDrive 35i S	LM11	66,700
798	승용	BMW	Z4 sDrive20i M Sport Package	HF71	61,000
799	승용	BMW	Z4 sDrive20i Sport	HF71	58,140
800	승용	CADILLAC	ATS	ATS	35,000
801	승용	CADILLAC	ATS AWD	ATS	39,540
802	승용	CADILLAC	ATS Coupe	A1BL	43,590
803	승용	CADILLAC	ATS RWD	ATS	40,000
804	승용	CADILLAC	ATS-V	ATS-V	50,590
805	승용	CADILLAC	CT6 2,0T	O1SL	63,450
806	승용	CADILLAC	CT6 3,6	O1SL	70,000
807	승용	CADILLAC	CT6 3,6 Platinum	O1SL	85,000
808	승용	CADILLAC	CT6 3,6 Premium	O1SL	70,000
809	승용	CADILLAC	CTS	A1LL	50,450
810	승용	CADILLAC	CTS 2,8	CTS	46,720
811	승용	CADILLAC	CTS 3,0	CTS	37,450
812	승용	CADILLAC	CTS 3,2	CTS	53,950
813	승용	CADILLAC	CTS AWD	A1LL	59,520
814	승용	CADILLAC	CTS Coupe	CTSCoupe	55,720
815	승용	CADILLAC	CTS RWD	A1LL	45,000
816	승용	CADILLAC	CTS Wagon 3,0	CTSWagon	45,000
817	승용	CADILLAC	CTS Wagon 3,6	CTSWagon	46,390
818	승용	CADILLAC	CTS-V	A1LL-V	73,180
819	승용	CADILLAC	CTS-V	CTS	92,720
820	승용	CADILLAC	Deville Hearse	6KD69	91,810
821	승용	CADILLAC	DTS Limousine	EK90Y	109,090
822	승용	CADILLAC	DTS-OTHearse	6KF69	100,000
823	승용	CADILLAC	Escalade	Escalade	112,900
824	승용	CADILLAC	Escalade	EscaladeMY14	93,630
825	승용	CADILLAC	Escalade	FK638	90,900
826	승용	CADILLAC	Escalade	FK668	110,000
827	승용	CADILLAC	Escalade	K2UL	116,260
828	승용	CADILLAC	Escalade	S47KJ	140,900
829	승용	CADILLAC	Escalade	S48EF	134,540
830	승용	CADILLAC	Escalade	S48KJ	136,000
831	승용	CADILLAC	Escalade	S4DKJ	120,000
832	승용	CADILLAC	Escalade	S4JEF	130,000
833	승용	CADILLAC	Escalade	S4JKJ	117,900
834	승용	CADILLAC	Escalade	S4KEF	138,180
835	승용	CADILLAC	Escalade	S4KKJ	136,000
836	승용	CADILLAC	Escalade	S4TKJ	136,000
837	승용	CADILLAC	Escalade	S4UKJ	143,630
838	승용	CADILLAC	Escalade	UKJEF	140,560

연번	차종	제 작 사	차 명	형 식	기준가격
839	승용	CADILLAC	Escalade	UKKEF	139,770
840	승용	CADILLAC	Escalade ESV	FK562	119,400
841	승용	CADILLAC	Escalade EXT	FK628	84,360
842	승용	CADILLAC	Escalade Limousine	S4GEF	217,130
843	승용	CADILLAC	Hearse	DHS	83,960
844	승용	CADILLAC	Hearse	EH00Y	82,720
845	승용	CADILLAC	Hearse	EH06	63,560
846	승용	CADILLAC	Hearse	EH06Y	61,810
847	승용	CADILLAC	Hearse	XG-HEARSE	91,130
848	승용	CADILLAC	Limousine	LIMOSFLEETWOOD	71,900
849	승용	CADILLAC	Limousine Hearse	AK64K	114,780
850	승용	CADILLAC	Seville	KS60	62,870
851	승용	CADILLAC	Seville	KS69	65,360
852	승용	CADILLAC	SRX	SRX-4.6L	50,000
853	승용	CADILLAC	SRX3,0	SRX	55,450
854	승용	CADILLAC	STS	STS-3.6L	59,090
855	승용	CADILLAC	STS	STS-4.6L	58,090
856	승용	CADILLAC	STS 3.6L	STS	59,810
857	승용	CADILLAC	STS 4.6L	STS	70,630
858	승용	CADILLAC	XG Hearse	DHSXG	85,110
859	승용	CADILLAC	XT5	C1UL	58,900
860	승용	CHEVROLET	Camaro	A1BC	44,090
861	승용	CHEVROLET	Camaro	Camaro	40,400
862	승용	CHEVROLET	Camaro	F91ED	31,600
863	승용	CHEVROLET	Camaro	FB1RX	30,000
864	승용	CHEVROLET	Camaro	FK3D6	100,000
865	승용	CHEVROLET	Corvette	Corvette	64,540
866	승용	CHEVROLET	Corvette	E-CY25E	48,710
867	승용	CHEVROLET	Corvette	Y26W	92,800
868	승용	CHEVROLET	Corvette	YB2D7	75,000
869	승용	CHEVROLET	Corvette	YS2D6	95,030
870	승용	CHEVROLET	Corvette GS	YW2DW	70,800
871	승용	CHEVROLET	Corvette Stingray	YF3D7	74,830
872	승용	CHEVROLET	Corvette Stingray	YK2D7	70,500
873	승용	CHEVROLET	Corvette Stingray	YR2D6	95,030
874	승용	CHEVROLET	Corvette Z06	ABA-X245A	75,000
875	승용	CHEVROLET	Corvette Z06	YU2D6	101,110
876	승용	CHEVROLET	Equinox AWD	AX9E8A	32,800
877	승용	CHEVROLET	Equinox FWD	AX9E8	31,200
878	승용	CHEVROLET	Express	H1500	73,630
879	승용	CHEVROLET	Express	SG8C4	83,630
880	승용	CHEVROLET	Express	SG9C4	81,810
881	승용	CHEVROLET	Express	SGAF4	82,720
882	승용	CHEVROLET	Express	SGDC4	82,720
883	승용	CHEVROLET	Express	SH9C4	90,000
884	승용	CHEVROLET	Express	SHA4F	94,540
885	승용	CHEVROLET	Express	SHAF4	95,450
886	승용	CHEVROLET	Express	SHDC4	90,600
887	승용	CHEVROLET	Express	UHAB4	86,360
888	승용	CHEVROLET	Express	WG9CG	86,300
889	승용	CHEVROLET	Express	WGAFG	86,360
890	승용	CHEVROLET	Express	WGBFG	100,000
891	승용	CHEVROLET	Express	WGFCG	89,090
892	승용	CHEVROLET	Express	WGGCG	90,900
893	승용	CHEVROLET	Express	WGLCG	98,100
894	승용	CHEVROLET	Express Van	FG154	63,630



연번	차종	제 작 사	차 명	형 식	기준가격
895	승용	CHEVROLET	Express Van	FG154-G1500	62,720
896	승용	CHEVROLET	Express Van	FH15T	74,090
897	승용	CHEVROLET	Express Van	FH15T-H1500	70,900
898	승용	CHEVROLET	Express Van	G1500	66,360
899	승용	CHEVROLET	Express Van	GG29K	80,900
900	승용	CHEVROLET	Express Van	GG29U-G2500	76,900
901	승용	CHEVROLET	Express Van	SG9C4	86,360
902	승용	CHEVROLET	Express Van	SGAF4	84,540
903	승용	CHEVROLET	Express Van	SGDC4	83,630
904	승용	CHEVROLET	Express Van	SHDC4	95,450
905	승용	CHEVROLET	Express Van	UGAD4	86,360
906	승용	CHEVROLET	Express Van	UGEB4	86,360
907	승용	CHEVROLET	Express Van	UHEB4	97,270
908	승용	CHEVROLET	Express Van	ZGNBG	101,450
909	승용	CHEVROLET	Express Van 9인승	HG35K	86,360
910	승용	CHEVROLET	Express Van RVG1500	FH154	103,860
911	승용	CHEVROLET	Impala 2.5	155SA	34,610
912	승용	CHEVROLET	Impala 3.6	155S3	40,120
913	승용	CHEVROLET	Suburban	FK	54,700
914	승용	CHEVROLET	Suburban	FK163	77,270
915	승용	CHEVROLET	Suburban	FK16Z	57,890
916	승용	CHEVROLET	Suburban	FK363	91,210
917	승용	CHEVROLET	Suburban	K1500	82,270
918	승용	CHEVROLET	Suburban	LT	77,090
919	승용	CHEVROLET	Suburban	SK8KC	93,630
920	승용	CHEVROLET	Suburban	SKJKC	117,270
921	승용	CHEVROLET	Suburban	SKKE3	104,540
922	승용	CHEVROLET	Suburban	SKKE7	98,180
923	승용	CHEVROLET	Suburban	SKKKC	113,630
924	승용	CHEVROLET	Suburban	UKKE	103,630
925	승용	CHEVROLET	Tahoe	FK130	42,900
926	승용	CHEVROLET	Tahoe	K1500	65,470
927	승용	CHEVROLET	Tahoe	TAHOE	79,770
928	승용	CHEVROLET	TRAVERSE AWD	EV9KW	47,510
929	승용	CHRYSLER	200	UF	34,340
930	승용	CHRYSLER	300 Limousine	CA5CV	76,000
931	승용	CHRYSLER	300 M	LR	47,270
932	승용	CHRYSLER	300 Touring	HAB3G	39,390
933	승용	CHRYSLER	300 Touring	KA53G	47,900
934	승용	CHRYSLER	300C	LX	46,100
935	승용	CHRYSLER	300C	LX35	50,490
936	승용	CHRYSLER	300C AWD	LX	50,700
937	승용	CHRYSLER	300C Hearse	KDT-10-35C	70,160
938	승용	CHRYSLER	300C Limousine	CCAAG	110,000
939	승용	CHRYSLER	300C Limousine	KA53G	70,000
940	승용	CHRYSLER	300C Limousine	LK57	110,000
941	승용	CHRYSLER	300C Limousine	LX35	75,500
942	승용	CHRYSLER	300C SRT	LE	80,360
943	승용	CHRYSLER	300C SRT8	LX	60,380
944	승용	CHRYSLER	Crossfire	ZH	43,790
945	승용	CHRYSLER	Dodge Caliber	PM	23,640
946	승용	CHRYSLER	Dodge Challenger	CDZAG	45,000
947	승용	CHRYSLER	Dodge Challenger	CDZBT	57,000
948	승용	CHRYSLER	Dodge Challenger	CDZC9	93,630
949	승용	CHRYSLER	Dodge Challenger	CDZDJ	93,630
950	승용	CHRYSLER	Dodge Challenger	CDZFJ	80,000

연번	차종	제 작 사	차 명	형 식	기준가격
951	승용	CHRYSLER	Dodge Challenger	CDZGG	56,360
952	승용	CHRYSLER	Dodge Challenger	CDZH9	93,630
953	승용	CHRYSLER	Dodge Challenger	CJ5DT	37,250
954	승용	CHRYSLER	Dodge Durango	HB58	46,720
955	승용	CHRYSLER	Dodge GrandCaravan	SE	29,580
956	승용	CHRYSLER	Dodge Nitro	KA	38,000
957	승용	CHRYSLER	Dodge Van	B2500	59,090
958	승용	CHRYSLER	Eagle Talon	TSI	36,940
959	승용	CHRYSLER	Grand Voyager	RG	46,450
960	승용	CHRYSLER	Grand Voyager	RT	49,710
961	승용	CHRYSLER	Intrepid	ES	34,290
962	승용	CHRYSLER	Neon	PL	12,700
963	승용	CHRYSLER	Pacifica	CS	51,360
964	승용	CHRYSLER	PT Cruiser	PT	27,000
965	승용	CHRYSLER	Roadstar	NA8CE	53,540
966	승용	CHRYSLER	Sebring	EL55U	32,630
967	승용	CHRYSLER	Sebring	JR	32,720
968	승용	CHRYSLER	Sebring	JS	31,090
969	승용	CHRYSLER	Sebring Convertible	JSC	32,490
970	승용	CHRYSLER	SEBRINGLxi	CYR256	32,380
971	승용	CHRYSLER	Town And Country	HR64	49,530
972	승용	CITROEN	C2	JMKFV	31,060
973	승용	CITROEN	C3 AirCross 1.5 BlueHDi	2CYHX	25,370
974	승용	CITROEN	C3 Pluriel	GH-A42NFU	32,630
975	승용	CITROEN	C4 Cactus 1.5 BlueHDi	0BYHX	27,700
976	승용	CITROEN	C4 Cactus 1.6 BlueHDi	0BBH	22,600
977	승용	CITROEN	C4 Picasso 1.6 BlueHDi	3DBH	30,190
978	승용	CITROEN	C4 Picasso 2.0 BlueHDi	3DAH	38,090
979	승용	CITROEN	C4 SPACETOURER 1.6 BlueHDi	3ABH	32,970
980	승용	CITROEN	C4 SPACETOURER 2.0 BlueHDi	3AAH	36,280
981	승용	CITROEN	C5 2.0L 16V	DC-RFN-F	36,630
982	승용	CITROEN	C5 AirCross 1.5 BlueHDi	ACYHZ	32,580
983	승용	CITROEN	C5 AirCross 2.0 BlueHDi	AJEHZ	39,120
984	승용	CITROEN	DS3 1.4 e HDi	SA	26,270
985	승용	CITROEN	DS3 1.6 BlueHDi	SABH	23,640
986	승용	CITROEN	DS3 1.6 BlueHDi Cabriolet	SBBH	24,200
987	승용	CITROEN	DS3 1.6 e HDi	SA	25,360
988	승용	CITROEN	DS3 1.6 e HDi Cabriolet	SB	29,450
989	승용	CITROEN	DS4 1.6e HDi	NX	27,180
990	승용	CITROEN	DS4 2.0 HDi	NX	31,090
991	승용	CITROEN	DS4 Crossback 1.6 BlueHDi	NXBH	30,190
992	승용	CITROEN	DS5 2.0 BlueHDi	KFAH	40,500
993	승용	CITROEN	DS5 2.0 HDi	KF	37,550
994	승용	CITROEN	DS7 Crossback 2.0 BlueHDi	JJEHZ	52,500
995	승용	CITROEN	Grand C4 Picasso 1.6 BlueHDi	3ABH	33,300
996	승용	CITROEN	Grand C4 Picasso 2.0 BlueHDi	3AAH	40,100
997	승용	CITROEN	Grand C4 SPACETOURER 1.5 BlueHDi	3AYHZ	32,970
998	승용	CITROEN	Grand C4 SPACETOURER 2.0 BlueHDi	3AEHY	36,280
999	승용	CITROEN	Xantia	E-X1RF	30,310
1000	승용	CITROEN	Xantia Estate	X1-5E	29,090
1001	승용	CITROEN	XMV6	Y4-TR	54,180
1002	승용	DAIHATSU	CANBUS	DBA-LA800S	27,000
1003	승용	DAIHATSU	Cast	LA250S	17,720
1004	승용	DAIHATSU	Copen	DBA-L881K	16,960
1005	승용	DAIHATSU	Copen	DBALA400K	26,180
1006	승용	DAIHATSU	Copen	DBA-LA400K	26,000

연번	차종	제 작 사	차 명	형 식	기준가격
1007	승용	DAIHATSU	Copen	L880K	24,000
1008	승용	DAIHATSU	Copen	LA400K	25,190
1009	승용	DAIHATSU	Materia	DBA-M402S	15,300
1010	승용	DAIHATSU	Materia	GM402	15,990
1011	승용	DAIHATSU	Materia M402	M402	15,990
1012	승용	DAIHATSU	Miracocoa	DAIHATSU	20,000
1013	승용	DAIHATSU	Miracocoa	L675S	22,500
1014	승용	DAIHATSU	Tanto	LA600S	20,000
1015	승용	DAIHATSU	Terios	GJ522	20,000
1016	승용	DAIHATSU	Travis	DBA-L651S	15,000
1017	승용	DAIHATSU	Travis	L651S	13,710
1018	승용	DAIHATSU	Wake	DBA-LA700S	15,510
1019	승용	DAIHATSU	Wake	LA700S	15,510
1020	승용	FERRARI	458 Coupe	67NHB	340,000
1021	승용	FERRARI	458 Italia	458	344,540
1022	승용	FERRARI	458 Italia	F142ABE	339,090
1023	승용	FERRARI	458 Speciale	F142ABL	392,720
1024	승용	FERRARI	458 Speciale A	F142ADL	440,900
1025	승용	FERRARI	458 Spider	68NHB	420,000
1026	승용	FERRARI	458 Spider	F142ADE	409,090
1027	승용	FERRARI	488 GTB	F142BBE	311,000
1028	승용	FERRARI	488 Pista	F142BBL	396,000
1029	승용	FERRARI	488 Pista Spider	F142BDL	503,090
1030	승용	FERRARI	488 Spider	F142BDE	348,180
1031	승용	FERRARI	599 GTB Fiorano	F141ABE	472,720
1032	승용	FERRARI	599 GTB Fiorano	F141BE	390,910
1033	승용	FERRARI	599 GTO	F141ABL	600,630
1034	승용	FERRARI	612 Scaglietti	F137	414,900
1035	승용	FERRARI	612 Scaglietti	F137BE	400,000
1036	승용	FERRARI	812 Superfast	83CMB	527,000
1037	승용	FERRARI	812 Superfast	F152BCE	450,000
1038	승용	FERRARI	California	F149BDEB	344,130
1039	승용	FERRARI	California	F149BDEL	358,260
1040	승용	FERRARI	California	F149CDEL	318,180
1041	승용	FERRARI	California T	F149	256,360
1042	승용	FERRARI	California T	F149DDEL	282,090
1043	승용	FERRARI	F12 Berlinetta	F152ABE	454,540
1044	승용	FERRARI	F12 tdf	F152ACL	628,450
1045	승용	FERRARI	F355	F355B	172,240
1046	승용	FERRARI	F355	GTS	172,240
1047	승용	FERRARI	F360	COUPE	254,540
1048	승용	FERRARI	F430	F131EBE	264,460
1049	승용	FERRARI	F430	F430	267,270
1050	승용	FERRARI	F430 Scuderia	F131EBL	428,310
1051	승용	FERRARI	F430 Spider	F131EDE	313,630
1052	승용	FERRARI	FF	F151ALE	422,720
1053	승용	FERRARI	GTC4 Lusso	F151BME	349,500
1054	승용	FERRARI	GTC4 LussoT	F151CME	350,000
1055	승용	FERRARI	Portofino	F164BCA	256,000
1056	승용	FIAT	500	CFFCR	27,270
1057	승용	FIAT	500	CFFER	39,090
1058	승용	FIAT	500	CFFFH	24,700
1059	승용	FIAT	500	FF	21,700
1060	승용	FIAT	124 Spider	ABA-NF2K	22,000
1061	승용	FIAT	500 1,2	AXA1A	25,000
1062	승용	FIAT	500 C	AXG11	23,000

연번	차종	제 작 사	차 명	형 식	기준가격
1063	승용	FIAT	500 C	FF	24,450
1064	승용	FIAT	500 C Abarth	AXF11	36,360
1065	승용	FIAT	500 X	FB	30,480
1066	승용	FIAT	500 X 2,4	FB	27,180
1067	승용	FIAT	Freemont	JF	32,630
1068	승용	FORD	Aviator	U88H	53,630
1069	승용	FORD	Escape	C520-9-AWD	29,360
1070	승용	FORD	Escape	C520-X-AWD	30,000
1071	승용	FORD	Escape	C520-X-FWD	25,800
1072	승용	FORD	Escape	U03Z	24,910
1073	승용	FORD	Escape	U041	30,000
1074	승용	FORD	Escape	U04B	26,810
1075	승용	FORD	Escape	U92Z	27,000
1076	승용	FORD	Escape	U93	29,000
1077	승용	FORD	Escape	U94	31,260
1078	승용	FORD	Explorer	EXP	42,700
1079	승용	FORD	Explorer	FWD	38,000
1080	승용	FORD	Explorer	U34	41,930
1081	승용	FORD	Explorer	U75	41,440
1082	승용	FORD	Explorer 2,3 AWD	U502-H-AWD	49,900
1083	승용	FORD	Explorer SportTrack	U53	36,410
1084	승용	FORD	Explorer 장의차	5K8F8	100,000
1085	승용	FORD	Explorer 장의차	5K8FH	63,630
1086	승용	FORD	Explorer 장의차	BRZ-EXP5-7200	63,630
1087	승용	FORD	Explorer 장의차	BRZ-EXP7-8200	72,700
1088	승용	FORD	Fiesta	JH1	32,500
1089	승용	FORD	Five Hundred	P25	35,450
1090	승용	FORD	Five Hundred	P28	38,450
1091	승용	FORD	Flex	HK6DT	60,780
1092	승용	FORD	Focus	FCSH	23,110
1093	승용	FORD	Focus	FCSHMU	14,600
1094	승용	FORD	Focus	FCSHU	23,760
1095	승용	FORD	Focus	FCSMU	14,980
1096	승용	FORD	Focus	FCSU	23,190
1097	승용	FORD	Focus 1,5	C346-XWDC-HB	27,200
1098	승용	FORD	Focus 1,5	C346-XWDC-NB	21,000
1099	승용	FORD	Focus 1,5	C346-XWDD-HB	25,360
1100	승용	FORD	Focus 1,5	C346-XWDD-NB	25,360
1101	승용	FORD	Focus 2,0 TDCi	C346-TX-HB	25,200
1102	승용	FORD	Focus 2,0 TDCi	C346-TX-NB	28,150
1103	승용	FORD	Focus 2,0 TDCi	C346-UF-HB	26,150
1104	승용	FORD	Focus 2,0 TDCi	C346-UF-NB	25,670
1105	승용	FORD	FreeStyle	K06	42,750
1106	승용	FORD	Fusion	CD391-9-FWD	29,680
1107	승용	FORD	Fusion	CD391-X-FWD	29,040
1108	승용	FORD	Fusion	FUS	25,810
1109	승용	FORD	Fusion	FUSN	25,040
1110	승용	FORD	Kuga 2,0 AWD	C520-T8MA-AWD	33,000
1111	승용	FORD	Lincoln Continental 3,0 AWD	D544-C-AWD	73,200
1112	승용	FORD	Lincoln Limousine	120	113,630
1113	승용	FORD	Lincoln Limousine Hearse	M88	109,090
1114	승용	FORD	Lincoln LS	M86	44,540
1115	승용	FORD	Lincoln LS	M87	40,910
1116	승용	FORD	Lincoln MKC 2,0 AWD	C489-9-AWD	40,270
1117	승용	FORD	Lincoln MKS	M93	43,630
1118	승용	FORD	Lincoln MKS 3,5 AWD	D385-T-AWD	48,450

연번	차종	제 작 사	차 명	형 식	기준가격
1119	승용	FORD	Lincoln MKS 장의차	HL9FT	90,000
1120	승용	FORD	Lincoln MKT	C12-MKT6-7500	75,450
1121	승용	FORD	Lincoln MKT	HJ5NK	65,000
1122	승용	FORD	Lincoln MKT Hearse	MJ5LK	72,720
1123	승용	FORD	Lincoln MKT 장의차	C12-MKT5-7500	86,360
1124	승용	FORD	Lincoln MKT 장의차	C12-MKT7-8200	100,000
1125	승용	FORD	Lincoln MKT 장의차	HJ5NK	120,000
1126	승용	FORD	Lincoln MKX	BZP-J8J7-8200	90,900
1127	승용	FORD	Lincoln MKX	J8J	44,500
1128	승용	FORD	Lincoln MKX	U88	49,000
1129	승용	FORD	Lincoln MKX 2.7 AWD	U540-P-AWD	54,700
1130	승용	FORD	Lincoln MKX 2.7 장의차	CEX-AWD-8100	81,810
1131	승용	FORD	Lincoln MKX 2.7 장의차	U540-P-AWD-7400	72,720
1132	승용	FORD	Lincoln MKX 2.7 장의차	U540-P-AWD-7500	71,000
1133	승용	FORD	Lincoln MKX Hearse	SJ-J8J5-7200	68,180
1134	승용	FORD	Lincoln MKX Hearse	SJ-J8J5-7400	70,910
1135	승용	FORD	Lincoln MKX Hearse	SJ-J8J5-7500	69,540
1136	승용	FORD	Lincoln MKX Hearse	SJ-J8J9-8200	77,270
1137	승용	FORD	Lincoln MKX Hearse	SJ-J8J9-8500	81,810
1138	승용	FORD	Lincoln MKX 장의차	DJ8JK	100,000
1139	승용	FORD	Lincoln MKX 장의차	JS-J8J5-L7500	54,540
1140	승용	FORD	Lincoln MKZ	CD533-9-FWD	39,900
1141	승용	FORD	Lincoln MKZ	M26	31,110
1142	승용	FORD	Lincoln MKZ 2.0	CD533-9-FWD	43,000
1143	승용	FORD	Lincoln MKZ 2.0 AWD	CD533-9-AWD	44,270
1144	승용	FORD	Lincoln Navigator	JJ3LT	142,720
1145	승용	FORD	Lincoln Navigator	JJ3TT	149,540
1146	승용	FORD	Lincoln Navigator	NAVIGATOR	40,660
1147	승용	FORD	Lincoln Navigator Limousine	CN311	81,810
1148	승용	FORD	Lincoln Taurus Hearse	SJ-FWD-7200	65,450
1149	승용	FORD	Lincoln Town Car	M82	54,540
1150	승용	FORD	Lincoln Town Car	M85	57,270
1151	승용	FORD	Lincoln Town Car	M85W	69,090
1152	승용	FORD	Lincoln Town Car Hearse	BL8CW	100,000
1153	승용	FORD	Lincoln Town Car Hearse	BL8FW	90,900
1154	승용	FORD	Lincoln Town Car Hearse	DS-LTSF700-STD	95,450
1155	승용	FORD	Lincoln Town Car Hearse	FM88W	87,050
1156	승용	FORD	Lincoln Town Car Hearse	HM82W	90,900
1157	승용	FORD	Lincoln Town Car Hearse	K-M82	68,180
1158	승용	FORD	Lincoln Town Car Hearse	K-M8210	71,210
1159	승용	FORD	Lincoln Town Car Hearse	KRYSTAL	72,720
1160	승용	FORD	Lincoln Town Car Hearse	SH-LM8-S8500	85,220
1161	승용	FORD	Lincoln Town Car Hearse	SH-M8210-7200	73,630
1162	승용	FORD	Lincoln Town Car Hearse	SH-M82-7200	73,750
1163	승용	FORD	Lincoln Town Car Hearse	SH-M82-7500	50,900
1164	승용	FORD	Lincoln Town Car Hearse	SH-M8509-S720	39,990
1165	승용	FORD	Lincoln Town Car Hearse	SJ7400-M85	62,720
1166	승용	FORD	Lincoln Town Continental 3.0 AWD	D544-C-AWD	75,000
1167	승용	FORD	LS Premium	LS	55,180
1168	승용	FORD	Mercury Sable	MSV3-27A	27,210
1169	승용	FORD	Mercury Sable	MSV3-LS3	28,720
1170	승용	FORD	Mondeo	CD345	35,000
1171	승용	FORD	Mondeo	MDO	24,180
1172	승용	FORD	Mondeo 2.0	BFP	21,590
1173	승용	FORD	Mondeo 2.0	BNP	22,600
1174	승용	FORD	Mondeo 2.0	CD391-T7CE-FWD	30,190

연번	차종	제 작 사	차 명	형 식	기준가격
1175	승용	FORD	Mondeo 2.0	CD391-T8CC-FWD	31,630
1176	승용	FORD	Mondeo GLX Wagon	Trend	19,500
1177	승용	FORD	Mustang	6P8TH	43,000
1178	승용	FORD	Mustang	CONV	39,360
1179	승용	FORD	Mustang	COUP	31,810
1180	승용	FORD	Mustang	P404	22,720
1181	승용	FORD	Mustang	P405	20,000
1182	승용	FORD	Mustang	P40U	21,550
1183	승용	FORD	Mustang	P444	26,050
1184	승용	FORD	Mustang	P445	21,480
1185	승용	FORD	Mustang	T80	32,180
1186	승용	FORD	Mustang	T84	36,570
1187	승용	FORD	Mustang 2.3 Convertible	S550-H-CONV	43,300
1188	승용	FORD	Mustang 2.3 Coupe	S550-H-COUP	41,800
1189	승용	FORD	Mustang 2.3 Coupe	S550-H-COUP E	38,000
1190	승용	FORD	Mustang Convertible	HT85H	42,720
1191	승용	FORD	Mustang Convertible	TP8UH	42,720
1192	승용	FORD	Mustang GT	BP8CF	42,500
1193	승용	FORD	Mustang GT	HT82	30,160
1194	승용	FORD	Mustang GT	HT82H	35,000
1195	승용	FORD	Mustang GT 5.0 Convertible	S550-F-CONV	57,590
1196	승용	FORD	Mustang GT 5.0 Coupe	S550-F-COUP	47,590
1197	승용	FORD	Mustang Shelby GT 500	HT88S	44,000
1198	승용	FORD	S-Max	CD340	31,010
1199	승용	FORD	Taurus	P53	27,000
1200	승용	FORD	Taurus	AWD	40,360
1201	승용	FORD	Taurus	FWD	31,800
1202	승용	FORD	Taurus	HP2E	34,200
1203	승용	FORD	Taurus	TRSGTDI	33,000
1204	승용	FORD	Taurus SHO	AWD	39,400
1205	승용	FORD	Thunderbird	EU40	52,000
1206	승용	FORD	Transit	YE9ZG	100,000
1207	승용	FORD	Windstar	A514	35,110
1208	승용	FORD	Yokon Denali	FK668	81,810
1209	승용	FORD	Yokon Denali	XL	74,540
1210	승용	FORD	Yokon Denali XL	AWD	80,000
1211	승용	FORD	에스제이 Lincoln MKX 2.7 장의차	C12-U540-P-AWD-7400	70,000
1212	승용	FORD	에스제이 그랜드 체로키 장의차	C12-WK-7500	84,540
1213	승용	GM	AstroVan	2WD	57,260
1214	승용	GM	AstroVan	AWD	60,900
1215	승용	GM	CSavana	S79C4	150,000
1216	승용	GM	CSavana	W7FCG	90,900
1217	승용	GM	CSavannah	FG15T	65,970
1218	승용	GM	CSavannah	G1500	70,900
1219	승용	GM	CSavannah	MM4T3	95,450
1220	승용	GM	CSavannah	PGJC-002	73,560
1221	승용	GM	CSavannah	S7DC4	80,000
1222	승용	GM	CSavannah	S8DC4	93,630
1223	승용	GM	CYukon	FK	47,000
1224	승용	GM	CYukon	K66	51,000
1225	승용	GM	CYukon	S27KJ	95,000
1226	승용	GM	CYukon	S2AE0	74,540
1227	승용	GM	CYukon	S2HKJ	110,000
1228	승용	GM	CYukon	S2JKJ	122,720
1229	승용	GM	CYukon Denali	FK668	83,450
1230	승용	GM	CYukon XL	K1500	78,100

연번	차종	제 작 사	차 명	형 식	기준가격
1231	승용	GM	CYukon XL	K16	71,000
1232	승용	GM	G2X	RMG67	32,310
1233	승용	GM	GM Lumina	LS	28,130
1234	승용	GM	Pontiac Bonneville	SLE	39,310
1235	승용	GM	Pontiac Bonneville	SSE	36,000
1236	승용	GM	Pontiac Solstice GXP	SOLSTICE	40,540
1237	승용	GM	SafariVan	L19	50,000
1238	승용	GM	SSR	1SS	40,900
1239	승용	GM	Tahoe Starcraft	LT	68,180
1240	승용	GMC	Savannah	W78CG	90,200
1241	승용	HOLDEN	Statesman 2,8	LZ54T	36,990
1242	승용	HOLDEN	Statesman 3,6	LZ547	46,220
1243	승용	HOLDEN	Veritas 3,6	MZ547	37,630
1244	승용	HOLDEN	Veritas 3,6	MZ54V	36,050
1245	승용	HOLDEN	Veritas 3,6	MZ557	43,350
1246	승용	HOLDEN	Veritas 3,6	MZ55V	45,380
1247	승용	HONDA	Accord	CR2F3	33,000
1248	승용	HONDA	Accord	CR3F8	40,000
1249	승용	HONDA	Accord	CS22	34,250
1250	승용	HONDA	Accord 1,5T	CV1	33,900
1251	승용	HONDA	Accord 1,8	FD1	23,540
1252	승용	HONDA	Accord 2,0T	CV2	39,000
1253	승용	HONDA	Accord 2,4	CP2	31,720
1254	승용	HONDA	Accord 2,4	CR2	32,180
1255	승용	HONDA	Accord 3,5	CP3	35,810
1256	승용	HONDA	Accord 3,5	CR3	38,090
1257	승용	HONDA	Accord EX-6L	CM6	35,810
1258	승용	HONDA	Accord EX-L	CM5	31,720
1259	승용	HONDA	Accord EX-V6	CM6	35,810
1260	승용	HONDA	Acura MDX	CA-YD1	38,450
1261	승용	HONDA	Acura MDX	YD282	49,430
1262	승용	HONDA	Acura RSX	RSX	11,750
1263	승용	HONDA	Acura TL	TL	54,540
1264	승용	HONDA	Acura TLTYPE-S	UA765	53,180
1265	승용	HONDA	Civic	FB5F5	33,210
1266	승용	HONDA	Civic 1,8	FB2	25,090
1267	승용	HONDA	Civic 1,8	FD1	23,540
1268	승용	HONDA	Civic 1,8	LX	25,360
1269	승용	HONDA	Civic 2,0	FD2	26,910
1270	승용	HONDA	Civic 4D	FB2	25,090
1271	승용	HONDA	Civic 4D	FC2	27,810
1272	승용	HONDA	Civic 5D	FK2	23,540
1273	승용	HONDA	Civic EX	FG1	16,100
1274	승용	HONDA	Civic TYPER	ABA-FN2	20,890
1275	승용	HONDA	Civic URBO	FC1	23,400
1276	승용	HONDA	Crosstour	TF1	42,500
1277	승용	HONDA	CR-V	2WD	29,540
1278	승용	HONDA	CR-V	4WD	33,540
1279	승용	HONDA	CR-V	CBA-RD7	33,540
1280	승용	HONDA	CR-V	EX	27,420
1281	승용	HONDA	CR-V 2WD	RD6	27,180
1282	승용	HONDA	CR-V 2WD	RE3	28,090
1283	승용	HONDA	CR-V 2WD	RM3	27,470
1284	승용	HONDA	CR-V 2WD	RW1	33,000
1285	승용	HONDA	CR-V 4WD	RD7	30,810
1286	승용	HONDA	CR-V 4WD	RE4	31,720

연번	차종	제 작 사	차 명	형 식	기준가격
1287	승용	HONDA	CR-V 4WD	RM4	33,000
1288	승용	HONDA	CR-V 4WD	RW2	35,720
1289	승용	HONDA	Element	CBA-YH2	20,000
1290	승용	HONDA	Element	YH286	25,100
1291	승용	HONDA	Fit	GD1	23,000
1292	승용	HONDA	Fit	GE8H3	17,800
1293	승용	HONDA	Fit	GP5	18,180
1294	승용	HONDA	HR-V2WD	RU5	25,900
1295	승용	HONDA	Insight	ZE2	24,090
1296	승용	HONDA	Legend	1K	61,630
1297	승용	HONDA	Legend	KB1	61,630
1298	승용	HONDA	Legend	KB2	61,630
1299	승용	HONDA	Legend	KC1	58,090
1300	승용	HONDA	N-BOX	DBA-JF1	10,300
1301	승용	HONDA	N-BOX	JF1	10,300
1302	승용	HONDA	N-ONE	DBA-JG1	10,090
1303	승용	HONDA	N-ONE	JG1	10,090
1304	승용	HONDA	Odyssey	EX-L	42,000
1305	승용	HONDA	Odyssey	RB1	34,900
1306	승용	HONDA	Odyssey	RL3	41,490
1307	승용	HONDA	Odyssey	RL387	33,930
1308	승용	HONDA	Odyssey	RL388	47,180
1309	승용	HONDA	Odyssey	RL3H7	34,710
1310	승용	HONDA	Odyssey	RL5	46,180
1311	승용	HONDA	Odyssey	RL6	52,630
1312	승용	HONDA	Odyssey Touring	Touring	55,450
1313	승용	HONDA	Pilot	YF1	29,330
1314	승용	HONDA	Pilot	YF185	44,630
1315	승용	HONDA	Pilot	YF4	44,630
1316	승용	HONDA	Pilot	YF6	47,800
1317	승용	HONDA	S2000	AP1	36,360
1318	승용	HONDA	S2000	AP214	33,000
1319	승용	HONDA	S2000	LA-AP1	20,930
1320	승용	HONDA	S660	DBA-JW5	36,110
1321	승용	HONDA	S660	JW5	26,000
1322	승용	HUMMER	Hummer	H2	63,630
1323	승용	HUMMER	Hummer H2	AWD	95,450
1324	승용	HUMMER	Hummer H2	GN	80,000
1325	승용	HUMMER	Hummer H2	GN022	80,000
1326	승용	HUMMER	Hummer H2	GN228	80,000
1327	승용	HUMMER	Hummer H2	GN22U	63,630
1328	승용	HUMMER	Hummer H2	GN238	80,000
1329	승용	HUMMER	Hummer H2	GN23U	63,630
1330	승용	HUMMER	Hummer H2	GN732	80,000
1331	승용	HUMMER	Hummer H2	GN83	84,480
1332	승용	HUMMER	Hummer H2	GN832	80,000
1333	승용	HUMMER	Hummer H2	N23	55,450
1334	승용	HUMMER	Hummer H3	DN136	47,570
1335	승용	HUMMER	Hummer H3	DN13E	47,570
1336	승용	HUMMER	Hummer H3	EN13E	49,500
1337	승용	HUMMER	Hummer H3	EN13L	50,450
1338	승용	HUMMER	Hummer H3	EN43E	65,450
1339	승용	HUMMER	Hummer H3	MNGEE	61,640
1340	승용	HUMMER	Hummer H3	MNJEE	61,640
1341	승용	HUMMER	Hummer H3	T345F	37,040
1342	승용	JAGUAR	3	SOVEREIGN	77,270



연번	차종	제 작 사	차 명	형 식	기준가격
1343	승용	JAGUAR	3,5	XJ8	92,720
1344	승용	JAGUAR	4,2	XJR-SWB	106,080
1345	승용	JAGUAR	4,2 DAIMLER	DAIMLER	148,630
1346	승용	JAGUAR	4,2 DAIMLER 4	DAIMLER4	150,900
1347	승용	JAGUAR	4,2 SOVEREIGN	SOVEREIGN	111,650
1348	승용	JAGUAR	4,2 SUPERV 8	SUPERV8	131,810
1349	승용	JAGUAR	E-PACE P250	P250 AWD	45,720
1350	승용	JAGUAR	F-PACE 20 d	20d AWD	56,090
1351	승용	JAGUAR	F-PACE 20 d AWD	20d AWD	52,810
1352	승용	JAGUAR	F-PACE 30d	30d AWD	78,720
1353	승용	JAGUAR	F-PACE 35 t	35tAWD	69,510
1354	승용	JAGUAR	F-PACE P250	P250AWD	55,000
1355	승용	JAGUAR	F-TYPE	3,0SCCONV	91,520
1356	승용	JAGUAR	F-TYPE	3,0SCCONVS	110,740
1357	승용	JAGUAR	F-TYPE	3,0SCCONVSAWD	111,110
1358	승용	JAGUAR	F-TYPE	3,0SCCOUPE	78,540
1359	승용	JAGUAR	F-TYPE	3,0SCCOUPES	93,400
1360	승용	JAGUAR	F-TYPE	3,0SCCOUPESAWD	100,930
1361	승용	JAGUAR	F-TYPE	3,0SCCOUPESMT	79,100
1362	승용	JAGUAR	F-TYPE	30SCCONV	91,970
1363	승용	JAGUAR	F-TYPE	30SCCONVS	108,860
1364	승용	JAGUAR	F-TYPE	30SCCOUPE	82,900
1365	승용	JAGUAR	F-TYPE	30SCCOUPES	93,400
1366	승용	JAGUAR	F-TYPE	30SCCOUPESAWD	93,610
1367	승용	JAGUAR	F-TYPE	5,0SCConvertibleProject7	182,230
1368	승용	JAGUAR	F-TYPE	5,0SCCONVRAWD	134,400
1369	승용	JAGUAR	F-TYPE	5,0SCCONVS	150,810
1370	승용	JAGUAR	F-TYPE	5,0SCCOUPER	138,200
1371	승용	JAGUAR	F-TYPE	5,0SCCOUPERAWD	129,050
1372	승용	JAGUAR	F-TYPE	5,0SCSVRCONV	167,600
1373	승용	JAGUAR	F-TYPE	5,0SCSVRCOUPE	162,000
1374	승용	JAGUAR	F-TYPE P300 Convertible	QQ6	69,100
1375	승용	JAGUAR	F-TYPE P300 Coupe	QQ6	66,200
1376	승용	JAGUAR	F-TYPE P380	3,0SCCONVS	103,580
1377	승용	JAGUAR	F-TYPE P380	3,0SCCOUPES	96,770
1378	승용	JAGUAR	Sovereign	SOVEREIGN	100,000
1379	승용	JAGUAR	S-TYPE 2,7 D	S-TYPE2,7D	63,400
1380	승용	JAGUAR	XE 2,0D	JA	42,800
1381	승용	JAGUAR	XE 2,0T	JA	40,000
1382	승용	JAGUAR	XE 20D	JA	45,300
1383	승용	JAGUAR	XE 20d	JA AWD	45,800
1384	승용	JAGUAR	XE 20t	JA	43,500
1385	승용	JAGUAR	XE 3,0SC	JA	58,600
1386	승용	JAGUAR	XE 3,0SC S	JA	61,900
1387	승용	JAGUAR	XF 2,0 GTDI	XF2,0GTDI	43,000
1388	승용	JAGUAR	XF 2,0 GTDI	XF2,0GTDIPREMIUM	48,090
1389	승용	JAGUAR	XF 2,0d	XF2,0d	52,400
1390	승용	JAGUAR	XF 2,0d	XF2,0dAWD	52,400
1391	승용	JAGUAR	XF 2,2D	XF2,2D	49,450
1392	승용	JAGUAR	XF 2,2D	XF2,2DLUXURY	44,090
1393	승용	JAGUAR	XF 2,2D	XF2,2DPREMIUM	46,620
1394	승용	JAGUAR	XF 2,7D	XF2,7D	66,270
1395	승용	JAGUAR	XF 20d	XF20d	47,200
1396	승용	JAGUAR	XF 20d AWD	XF20dAWD	52,810
1397	승용	JAGUAR	XF 25t	JB	53,200
1398	승용	JAGUAR	XF 25t	XF25t	56,670

연번	차종	제 작 사	차 명	형 식	기준가격
1399	승용	JAGUAR	XF 25t AWD	JB	57,800
1400	승용	JAGUAR	XF 3.0 DS	XF3.0DSPREMIUM	72,910
1401	승용	JAGUAR	XF 3.0 SC	XF3.0SC	58,540
1402	승용	JAGUAR	XF 3.0 SC	XF3.0SCAWD	62,270
1403	승용	JAGUAR	XF 3.0d	XF3.0d	61,450
1404	승용	JAGUAR	XF 3.0D	XF3.0DLUXURY	57,090
1405	승용	JAGUAR	XF 3.0D	XF3.0DPREMIUM	61,090
1406	승용	JAGUAR	XF 30d	XF30d	62,500
1407	승용	JAGUAR	XF 35t	XF35tAWD	65,700
1408	승용	JAGUAR	XF 35t	XF35tSAWD	73,180
1409	승용	JAGUAR	XF 4.2	J05HA	88,180
1410	승용	JAGUAR	XF 4.2 SC	XF4.2SC	100,000
1411	승용	JAGUAR	XF 5.0	XF5.0	75,810
1412	승용	JAGUAR	XF R 5.0 SC	XFR 5.0SC	134,360
1413	승용	JAGUAR	XJ 2.0P	LWB	71,350
1414	승용	JAGUAR	XJ 2.0P	SWB	68,310
1415	승용	JAGUAR	XJ 2.7D	SOVEREIGN	83,630
1416	승용	JAGUAR	XJ 2.7D	SOV-LWB	86,360
1417	승용	JAGUAR	XJ 3.0 SC	LWB	100,000
1418	승용	JAGUAR	XJ 3.0 SC	LWB-AWD	102,000
1419	승용	JAGUAR	XJ 3.0 SC	LWB-AWD PORTFOLIO	117,180
1420	승용	JAGUAR	XJ 3.0 SC	SWB	117,720
1421	승용	JAGUAR	XJ 3.0D	LWB	96,200
1422	승용	JAGUAR	XJ 3.0D	SWB	85,360
1423	승용	JAGUAR	XJ 5.0	LWB	140,720
1424	승용	JAGUAR	XJ 5.0	LWB PORTFOLIO	149,540
1425	승용	JAGUAR	XJ 5.0 SC	LWB	203,810
1426	승용	JAGUAR	XJ 5.0 SC	LWB ULTIMATE	220,810
1427	승용	JAGUAR	XJ 5.0 SC	SWB	186,360
1428	승용	JAGUAR	XJ 6 4.0	XJ6	81,720
1429	승용	JAGUAR	XJ 8	J13	84,630
1430	승용	JAGUAR	XJ 8	J72SA	84,630
1431	승용	JAGUAR	XJ 8 4.2	J72SN	115,450
1432	승용	JAGUAR	XJ 8 4.2	J82	122,720
1433	승용	JAGUAR	XJ 8 4.2 LWB	XJ8-LWB	122,720
1434	승용	JAGUAR	XJ R 5.0 SC	SWB	190,810
1435	승용	JAGUAR	XK 8	CONV	131,810
1436	승용	JAGUAR	XK 8	COUP	122,720
1437	승용	JAGUAR	XK R	COUP	155,900
1438	승용	JAGUAR	XK R	WA43C	153,630
1439	승용	JAGUAR	XK R 5.0 SC	CONV	166,090
1440	승용	JAGUAR	XK R 5.0 SC	R-S COUP	192,180
1441	승용	JAGUAR	X-TYPE 2.5	J51XA	53,540
1442	승용	JAGUAR	X-TYPE 3.0	X-TYPY3.0	57,180
1443	승용	JEEP	Jeep Cherokee	KL	48,000
1444	승용	JEEP	Jeep Cherokee 2.2	KL	35,000
1445	승용	JEEP	Jeep Cherokee 2.4	KL	39,360
1446	승용	JEEP	Jeep Commander	XH	58,630
1447	승용	JEEP	Jeep Compass	MK	30,060
1448	승용	JEEP	Jeep Compass 2.4	MP	31,000
1449	승용	JEEP	Jeep Grand Cherokee	RJFN9	90,000
1450	승용	JEEP	Jeep Grand Cherokee	WH	52,630
1451	승용	JEEP	Jeep Grand Cherokee	WJ	45,810
1452	승용	JEEP	Jeep Grand Cherokee	WK	63,600
1453	승용	JEEP	Jeep Nitro	KA	29,150
1454	승용	JEEP	Jeep Patriot	PK	27,950

연번	차종	제 작 사	차 명	형 식	기준가격
1455	승용	JEEP	Jeep Renegade	BU	38,090
1456	승용	JEEP	Jeep Renegade	BV	33,000
1457	승용	JEEP	Jeep Renegade 2.4	BV	27,500
1458	승용	JEEP	Jeep Renegade 2.4 AWD	BV	30,500
1459	승용	JEEP	Jeep Renegade 24	BU	25,640
1460	승용	JEEP	Jeep Wrangler	BJWFG	82,720
1461	승용	JEEP	Jeep Wrangler	JK72	40,360
1462	승용	JEEP	Jeep Wrangler	JK74	42,180
1463	승용	JEEP	Jeep Wrangler 2.8	JK74	44,900
1464	승용	JEEP	Jeep Wrangler 3.6	JK72	33,090
1465	승용	JEEP	Jeep Wrangler 3.6 Rubicon	JK72	39,000
1466	승용	JEEP	Jeep Wrangler 3.6 Rubicon	JK74	41,200
1467	승용	JEEP	Jeep Wrangler 3.6 Sahara	JK74	44,000
1468	승용	JEEP	Jeep Wrangler 3.6 Sport	JK72	34,000
1469	승용	JEEP	Jeep Wrangler Rubicon	HJWFG	28,360
1470	승용	JEEP	Jeep Wrangler Rubicon	JK74	42,180
1471	승용	JEEP	Jeep Wrangler Rubicon	JKJS74	42,630
1472	승용	JEEP	Jeep Wrangler Rubicon	JL72	48,000
1473	승용	JEEP	Jeep Wrangler Rubicon	JL74	53,000
1474	승용	JEEP	Jeep Wrangler Sahara	JK74	45,810
1475	승용	JEEP	Jeep Wrangler Sahara	JL74	55,800
1476	승용	JEEP	Jeep Wrangler Sport	JL72	39,100
1477	승용	JEEP	Jeep Wrangler Sport	JL74	44,900
1478	승용	LAMBORGHINI	Aventador	EC1ZD	745,450
1479	승용	LAMBORGHINI	Aventador	EG4ZD	470,000
1480	승용	LAMBORGHINI	Aventador	ER1ZD	590,900
1481	승용	LAMBORGHINI	Aventador	ET3ZD	688,180
1482	승용	LAMBORGHINI	Aventador	EV4ZD	522,000
1483	승용	LAMBORGHINI	Aventador	LP740-4	504,540
1484	승용	LAMBORGHINI	Aventador LP700-4	EU	504,540
1485	승용	LAMBORGHINI	Aventador LP700-4	LP700-4	504,540
1486	승용	LAMBORGHINI	Aventador LP700-4R oadster	EU	560,000
1487	승용	LAMBORGHINI	Gallardo Coupe	GE	272,720
1488	승용	LAMBORGHINI	Gallardo Spyder V10	GE	309,900
1489	승용	LAMBORGHINI	Gallardo Superleggera V10	GE	327,450
1490	승용	LAMBORGHINI	Gallardo V10	GE12T	309,090
1491	승용	LAMBORGHINI	GallardoL P560-4	GE	306,270
1492	승용	LAMBORGHINI	GallardoL P570-4 Superleggera	GE	359,090
1493	승용	LAMBORGHINI	Huracan	EC1ZF	340,000
1494	승용	LAMBORGHINI	Huracan	ED4ZF	344,540
1495	승용	LAMBORGHINI	Huracan	ER1ZF	350,000
1496	승용	LAMBORGHINI	Huracan LP580-2	724	271,810
1497	승용	LAMBORGHINI	Huracan LP580-2 Coupe	724	276,000
1498	승용	LAMBORGHINI	Huracan LP580-2 Spyder	724	290,900
1499	승용	LAMBORGHINI	Huracan LP610-4	724	310,900
1500	승용	LAMBORGHINI	Huracan LP610-4 Spyder	724	353,630
1501	승용	LAMBORGHINI	Huracan Performante	724	315,000
1502	승용	LAMBORGHINI	Huracan Performante Spyder	724	369,000
1503	승용	LAMBORGHINI	Murcielago Coupe	BE	446,460
1504	승용	LAMBORGHINI	Murcielago LP640 V12	BE37S	446,270
1505	승용	LAMBORGHINI	Murcielago LP640 V12	LP640	446,270
1506	승용	LAMBORGHINI	Urus	ZL	253,110
1507	승용	LANDROVER	Defender	110SW	47,270
1508	승용	LANDROVER	Defender	LT25	47,270
1509	승용	LANDROVER	Defender110	DHMS8	63,000
1510	승용	LANDROVER	Discovery	LA5	68,720

연번	차종	제 작 사	차 명	형 식	기준가격
1511	승용	LANDROVER	Discovery 3	LA	65,270
1512	승용	LANDROVER	Discovery 3TDV6	LA	61,090
1513	승용	LANDROVER	Discovery 42,7D	LA	63,620
1514	승용	LANDROVER	Discovery 43,0D	LA	68,000
1515	승용	LANDROVER	Discovery 43,0D	LA5	69,800
1516	승용	LANDROVER	Discovery 45,0	LA	80,630
1517	승용	LANDROVER	Discovery SD4	LR	72,000
1518	승용	LANDROVER	Discovery SeriesII	LT	59,000
1519	승용	LANDROVER	Discovery Sports 2,0D	LC	52,900
1520	승용	LANDROVER	Discovery Sports 2,2D	LC	54,200
1521	승용	LANDROVER	Discovery Sports TD4 150PS	LC	43,000
1522	승용	LANDROVER	Discovery Sports TD4 180PS	LC	54,300
1523	승용	LANDROVER	Discovery TD6	LR	96,800
1524	승용	LANDROVER	Freelander	LN	32,640
1525	승용	LANDROVER	Freelander 1.8	1,8LN3DR	35,360
1526	승용	LANDROVER	Freelander 1.8	1,8LN5DR	34,450
1527	승용	LANDROVER	Freelander 2,0D	2,0LN5DR	48,900
1528	승용	LANDROVER	Freelander 2,5	2,5LN3DR	46,270
1529	승용	LANDROVER	Freelander 2,5	2,5LN5DR	46,270
1530	승용	LANDROVER	Freelander 3,2	LF	57,810
1531	승용	LANDROVER	Freelander SD4	LF	44,180
1532	승용	LANDROVER	Freelander TD4	LF	44,180
1533	승용	LANDROVER	LR3	LR3	54,540
1534	승용	LANDROVER	RangeRover	GA3BE	219,000
1535	승용	LANDROVER	RangeRover	GA3FE	165,290
1536	승용	LANDROVER	RangeRover	LM	72,540
1537	승용	LANDROVER	RangeRover	LS42S	72,540
1538	승용	LANDROVER	RangeRover 3,0D	LG	147,090
1539	승용	LANDROVER	RangeRover 4,2	LM42S	75,000
1540	승용	LANDROVER	RangeRover 4,4D	LG	152,000
1541	승용	LANDROVER	RangeRover 4,4D	LG-LWB	170,720
1542	승용	LANDROVER	RangeRover 4,4D	LM	118,400
1543	승용	LANDROVER	RangeRover 4,6	LP	83,110
1544	승용	LANDROVER	RangeRover 5,0SC	LG	171,450
1545	승용	LANDROVER	RangeRover 5,0SC	LG-LWB	204,370
1546	승용	LANDROVER	RangeRover 5,0SC	LM	155,180
1547	승용	LANDROVER	RangeRover 5,0SC LWB	LG	216,000
1548	승용	LANDROVER	RangeRover 5,0SC SV Autobiography	LG	264,630
1549	승용	LANDROVER	RangeRover 5,0SC SVA	LG-LWB	171,450
1550	승용	LANDROVER	RangeRover 5,0SC SVA Dynamic	LG	171,450
1551	승용	LANDROVER	RangeRover 5,0SC SWB	LG	202,000
1552	승용	LANDROVER	RangeRover Evoque 2,0 GTDi	LV-3DR	66,100
1553	승용	LANDROVER	RangeRover Evoque 2,0D	LV	56,360
1554	승용	LANDROVER	RangeRover Evoque 2,0D	LV-CONV	69,350
1555	승용	LANDROVER	RangeRover Evoque 2,0GTDI	LV-5DR	69,000
1556	승용	LANDROVER	RangeRover Evoque 2,2D	LV-5DR	54,300
1557	승용	LANDROVER	RangeRover Evoque D150	LZ	61,000
1558	승용	LANDROVER	RangeRover Evoque D180	LZ	66,270
1559	승용	LANDROVER	RangeRover Evoque TD4	LV	50,600
1560	승용	LANDROVER	RangeRover Evoqueconvertible TD4	LV	63,400
1561	승용	LANDROVER	RangeRover SC	LM	143,630
1562	승용	LANDROVER	RangeRover SD V8	LG	176,000
1563	승용	LANDROVER	RangeRover SD V8	LG-LWB	198,000
1564	승용	LANDROVER	RangeRover Sports	LW	115,000
1565	승용	LANDROVER	RangeRover Sports 3,0D	LS	95,450
1566	승용	LANDROVER	RangeRover Sports 3,0D	LS5	85,020

연번	차종	제 작 사	차 명	형 식	기준가격
1567	승용	LANDROVER	RangeRover Sports 3.0D	LW	108,000
1568	승용	LANDROVER	RangeRover Sports 4.4D	LW	142,450
1569	승용	LANDROVER	RangeRover Sports 5.0 V8	LS	118,090
1570	승용	LANDROVER	RangeRover Sports 5.0SC	LS	131,090
1571	승용	LANDROVER	RangeRover Sports 5.0SC SVR	LW	173,000
1572	승용	LANDROVER	RangeRover Sports SD V6	LW	128,000
1573	승용	LANDROVER	RangeRover Sports SVR	LW	115,000
1574	승용	LANDROVER	RangeRover Sports TD V6	LS	83,540
1575	승용	LANDROVER	RangeRover Sports V8	LS	98,090
1576	승용	LANDROVER	RangeRover TDV8	LM	135,360
1577	승용	LANDROVER	RangeRover Velar D240	LY	105,000
1578	승용	LANDROVER	RangeRover Velar D300	LY	115,000
1579	승용	LANDROVER	RangeRover Velar P380	LY	111,000
1580	승용	LEXUS	400	UCF10L	45,470
1581	승용	LEXUS	GS200 t	ARL10L	53,000
1582	승용	LEXUS	GS250	GRL11L	49,900
1583	승용	LEXUS	GS300	ARL10L	41,530
1584	승용	LEXUS	GS300	BH96S	62,720
1585	승용	LEXUS	GS300	GRS190L	62,360
1586	승용	LEXUS	GS300	GS300	62,360
1587	승용	LEXUS	GS350	GRL10L	68,240
1588	승용	LEXUS	GS350	GRL12L	71,360
1589	승용	LEXUS	GS350	GRS191L	68,900
1590	승용	LEXUS	GS350 EXE cutive	GRL10L	68,540
1591	승용	LEXUS	GS350 Supreme	GRL10L	59,540
1592	승용	LEXUS	GS430	UZS190L	73,900
1593	승용	LEXUS	GS450 h	GWS191L	81,360
1594	승용	LEXUS	GS460	URS190L	79,090
1595	승용	LEXUS	GSF	URL10L	103,450
1596	승용	LEXUS	GX470	BT20X	59,000
1597	승용	LEXUS	IS200	GXE 10L	34,810
1598	승용	LEXUS	IS200 T	ASE30L	43,180
1599	승용	LEXUS	IS250	GSE20L	38,630
1600	승용	LEXUS	IS250	GSE30L	41,810
1601	승용	LEXUS	IS250 C	GSE20L	59,270
1602	승용	LEXUS	IS300	ASE30L	45,630
1603	승용	LEXUS	IS350	GSE21	58,000
1604	승용	LEXUS	IS350	IS350	48,630
1605	승용	LEXUS	IS-F	USE20L	79,450
1606	승용	LEXUS	LC500	URZ100L	112,490
1607	승용	LEXUS	LS400	BH28F	96,000
1608	승용	LEXUS	LS430	JTHBN36F	104,270
1609	승용	LEXUS	LS430	UCF30	97,200
1610	승용	LEXUS	LS430	UCF30L	102,000
1611	승용	LEXUS	LS460	4WD	101,090
1612	승용	LEXUS	LS460	USF40	102,630
1613	승용	LEXUS	LS460	USF40L	96,090
1614	승용	LEXUS	LS460	USF41L	125,630
1615	승용	LEXUS	LS460	USF45L	105,000
1616	승용	LEXUS	LS460	USF460	118,180
1617	승용	LEXUS	LS460 4WD	USF45L	105,000
1618	승용	LEXUS	LS460 AWD	USF45L	103,180
1619	승용	LEXUS	LS460 L	GL46F	111,360
1620	승용	LEXUS	LS460 L	LS460	122,090
1621	승용	LEXUS	LS460 L	UCF31	115,450
1622	승용	LEXUS	LS460 L	UCF40L	113,710

연번	차종	제 작 사	차 명	형 식	기준가격
1623	승용	LEXUS	LS460 L	USF40L	102,630
1624	승용	LEXUS	LS460 L	USF41L	122,900
1625	승용	LEXUS	LS460 L	USP41L	130,000
1626	승용	LEXUS	LS500 2WD	VXFA50L	105,000
1627	승용	LEXUS	LS500 AWD	VXFA55L	112,000
1628	승용	LEXUS	LS600 h	USF61L	139,090
1629	승용	LEXUS	LX570	HY7AX	145,450
1630	승용	LEXUS	NX200 t	AGZ15L	49,810
1631	승용	LEXUS	NX300	AGZ15L	49,720
1632	승용	LEXUS	RC200 t	ASC10L	62,720
1633	승용	LEXUS	RC350	GSC10L	72,720
1634	승용	LEXUS	RCF	USC10L	105,900
1635	승용	LEXUS	RX300	MCU15L	59,810
1636	승용	LEXUS	RX300	MCV20	59,810
1637	승용	LEXUS	RX330	MCU38L	61,810
1638	승용	LEXUS	RX330	RX330	61,810
1639	승용	LEXUS	RX350	BK1BA	34,620
1640	승용	LEXUS	RX350	GGL15L	55,090
1641	승용	LEXUS	RX350	GGL25L	73,360
1642	승용	LEXUS	RX350	GSU35L	62,720
1643	승용	LEXUS	RX350	GSU35L-MV	62,720
1644	승용	LEXUS	RX400 h	MHU38L	72,720
1645	승용	LEXUS	RX450 h	BC1BA	28,160
1646	승용	LEXUS	SC430	FN48Y	101,000
1647	승용	LEXUS	SC430	SC430	101,000
1648	승용	LEXUS	SC430	UZZ40L	101,000
1649	승용	LOTUS	Elise	111S	53,450
1650	승용	LOTUS	Elise	LHCXC	60,900
1651	승용	LOTUS	Elise R	1117A	65,450
1652	승용	LOTUS	Elise S	1119A	75,900
1653	승용	LOTUS	Elise S	LHCRC	72,400
1654	승용	LOTUS	Elise S	LJCRC	67,000
1655	승용	LOTUS	Elise SC	1112A	75,810
1656	승용	LOTUS	Elise SC	111Aa	75,810
1657	승용	LOTUS	Elise SC	LHCZC	80,900
1658	승용	LOTUS	Europa S	1211A	63,450
1659	승용	LOTUS	Evora	LMDTU	113,540
1660	승용	LOTUS	Evora 400	LMDVU	150,900
1661	승용	LOTUS	Evora S	LMDSU	133,540
1662	승용	LOTUS	Exige CUP260	1118d	90,900
1663	승용	LOTUS	ExigeS	LHHSC	120,380
1664	승용	LOTUS	ExigeS 240	1118Aa	85,450
1665	승용	LOTUS	ExigeS 240	LHHWC	90,900
1666	승용	MASERATI	Ghibli	M1567B45	99,900
1667	승용	MASERATI	Ghibli	M1567C25	99,900
1668	승용	MASERATI	Ghibli	M1567F2	94,810
1669	승용	MASERATI	Ghibli Diesel	M1567D25H	93,400
1670	승용	MASERATI	Ghibli SQ4	M1567B45	111,000
1671	승용	MASERATI	Ghibli SQ4	M1567E4	104,000
1672	승용	MASERATI	Gran Turismo	GH45B	204,540
1673	승용	MASERATI	Gran Turismo	GJ45A	188,540
1674	승용	MASERATI	Gran Turismo	M145BL	190,900
1675	승용	MASERATI	Gran Turismo MC	M145PL	212,670
1676	승용	MASERATI	Gran Turismo Sport	M145GL	210,490
1677	승용	MASERATI	Gran Turismo Sport	M145HL	197,900
1678	승용	MASERATI	GranCabrio	M145BD	207,270

연번	차종	제 작 사	차 명	형 식	기준가격
1679	승용	MASERATI	GranCabrio MC	M145FD	232,000
1680	승용	MASERATI	GranCabrio Sport	M145DD	219,810
1681	승용	MASERATI	Levante	M1561F4	123,000
1682	승용	MASERATI	Levante Diesel	M1561G4	118,000
1683	승용	MASERATI	Levante GTS	M156 1H4 5LW	167,700
1684	승용	MASERATI	Levante S	M1561E4	153,000
1685	승용	MASERATI	QuattroPorte	CE39	145,450
1686	승용	MASERATI	QuattroPorte	GH-MQP	118,180
1687	승용	MASERATI	QuattroPorte	M139AB4	181,360
1688	승용	MASERATI	QuattroPorte	M139AB5	195,450
1689	승용	MASERATI	QuattroPorte	M139ABA	190,900
1690	승용	MASERATI	QuattroPorte	M139HQ	181,810
1691	승용	MASERATI	QuattroPorte	M1566B45	154,090
1692	승용	MASERATI	QuattroPorte 350	M1566C25	121,000
1693	승용	MASERATI	QuattroPorte 350	M1566F2	122,000
1694	승용	MASERATI	QuattroPorte Diesel	M1566D25H	125,000
1695	승용	MASERATI	QuattroPorte GTS	M1566A25	191,000
1696	승용	MASERATI	QuattroPorte S	M139IQ	186,360
1697	승용	MASERATI	QuattroPorte Sport GTS	M139MQ	202,810
1698	승용	MASERATI	QuattroPorte Sport SQ4	M1566B45	154,090
1699	승용	MASERATI	QuattroPorte SQ4	M1566B45	149,900
1700	승용	MASERATI	QuattroPorte SQ4	M1566E4	144,590
1701	승용	MAZDA	Demio	DE3FS	14,540
1702	승용	MAZDA	MX-5	NB8C	25,670
1703	승용	MAZDA	MX-5	ND6E7	40,000
1704	승용	MAZDA	MX-5	NDAC7	39,000
1705	승용	MAZDA	MX-5	NDAD7	39,000
1706	승용	MAZDA	MX-5	NDAM7	49,900
1707	승용	MAZDA	MX-5 Miata	NC26F	26,360
1708	승용	MAZDA	RX-7	E-FD3S	19,000
1709	승용	MAZDA	RX-8	ABA-SE3P	26,130
1710	승용	MAZDA	RX-8	SE3P	26,130
1711	승용	MCLAREN	570 GT	MA3	248,990
1712	승용	MCLAREN	570S Coupe	MA3	218,180
1713	승용	MCLAREN	570S Spider	MA3	266,380
1714	승용	MCLAREN	600LT Coupe	MA3	315,510
1715	승용	MCLAREN	600LT Spider	MA3	337,050
1716	승용	MCLAREN	650S	11FAB	368,180
1717	승용	MCLAREN	650S Coupe	MP412C	321,580
1718	승용	MCLAREN	650S Spider	11FAB	336,360
1719	승용	MCLAREN	650S Spider	MP412C	362,720
1720	승용	MCLAREN	675 LT Coupe	MP4-12C	435,130
1721	승용	MCLAREN	675 LT Spider	MP4-12C	473,000
1722	승용	MCLAREN	720S Coupe	MA3	335,450
1723	승용	MCLAREN	720S Spider	MA3	389,990
1724	승용	MERCEDES-BENZ	A170	169032	55,450
1725	승용	MERCEDES-BENZ	A180 CDI	176012	31,900
1726	승용	MERCEDES-BENZ	A200	176043	30,200
1727	승용	MERCEDES-BENZ	A200 CDI	176001	31,600
1728	승용	MERCEDES-BENZ	A45 AMG 4Matic	176052	54,450
1729	승용	MERCEDES-BENZ	A45 KoreaEdition AMG 4Matic	176052	62,720
1730	승용	MERCEDES-BENZ	B200	245233	33,540
1731	승용	MERCEDES-BENZ	B200 CDI	245208	36,000
1732	승용	MERCEDES-BENZ	B200 CDI	246201	36,000
1733	승용	MERCEDES-BENZ	B200 CDI	246208	36,000
1734	승용	MERCEDES-BENZ	B200d	246208	36,200

연번	차종	제 작 사	차 명	형 식	기준가격
1735	승용	MERCEDES-BENZ	B220	246245	33,500
1736	승용	MERCEDES-BENZ	C180 K	203046	44,270
1737	승용	MERCEDES-BENZ	C180 ML	203046	41,870
1738	승용	MERCEDES-BENZ	C200	202020	46,500
1739	승용	MERCEDES-BENZ	C200	205042	46,700
1740	승용	MERCEDES-BENZ	C200 4Matic	205043	49,100
1741	승용	MERCEDES-BENZ	C200 AVANTGARDE	205042	49,270
1742	승용	MERCEDES-BENZ	C200 Cabriolet	205442	50,580
1743	승용	MERCEDES-BENZ	C200 CGI	204048	48,180
1744	승용	MERCEDES-BENZ	C200 Compressor	204041	42,720
1745	승용	MERCEDES-BENZ	C200 Coupe	205342	51,500
1746	승용	MERCEDES-BENZ	C200 d	205037	40,500
1747	승용	MERCEDES-BENZ	C200 K	203042	52,180
1748	승용	MERCEDES-BENZ	C200 K	204041	47,960
1749	승용	MERCEDES-BENZ	C200 ML	203042	41,650
1750	승용	MERCEDES-BENZ	C200 ML Coupe	203742	45,270
1751	승용	MERCEDES-BENZ	C220 BlueTEC	205004	49,000
1752	승용	MERCEDES-BENZ	C220 CDI	204002	38,710
1753	승용	MERCEDES-BENZ	C220 CDI	204008	44,550
1754	승용	MERCEDES-BENZ	C220 CDI 4Matic	204084	49,630
1755	승용	MERCEDES-BENZ	C220 CDI Coupe	204302	44,090
1756	승용	MERCEDES-BENZ	C220 d	205004	47,300
1757	승용	MERCEDES-BENZ	C220 d	205014	48,800
1758	승용	MERCEDES-BENZ	C220 d 4Matic	205005	52,450
1759	승용	MERCEDES-BENZ	C220 d 4Matic	205015	50,270
1760	승용	MERCEDES-BENZ	C220 d 4Matic Coupe	205315	53,520
1761	승용	MERCEDES-BENZ	C220 d 4Matic Estate	205205	54,900
1762	승용	MERCEDES-BENZ	C220 d Avantgarde	205004	50,900
1763	승용	MERCEDES-BENZ	C220 d Coupe	205304	47,530
1764	승용	MERCEDES-BENZ	C220 d Exclusive	205004	52,270
1765	승용	MERCEDES-BENZ	C230	202023	52,630
1766	승용	MERCEDES-BENZ	C230	202024	52,630
1767	승용	MERCEDES-BENZ	C230	203052	51,720
1768	승용	MERCEDES-BENZ	C230	204052	51,950
1769	승용	MERCEDES-BENZ	C230 KAV	203040	59,720
1770	승용	MERCEDES-BENZ	C240	203061	58,540
1771	승용	MERCEDES-BENZ	C240	203081	58,540
1772	승용	MERCEDES-BENZ	C250	204052	50,450
1773	승용	MERCEDES-BENZ	C250 BlueTEC 4Matic	205009	56,810
1774	승용	MERCEDES-BENZ	C250 d 4Matic	205009	56,090
1775	승용	MERCEDES-BENZ	C280 4Matic	203092	38,980
1776	승용	MERCEDES-BENZ	C300	204054	55,480
1777	승용	MERCEDES-BENZ	C300 4Matic	204080	50,260
1778	승용	MERCEDES-BENZ	C300 4Matic	204081	57,270
1779	승용	MERCEDES-BENZ	C300 4Matic	GF8AB	58,000
1780	승용	MERCEDES-BENZ	C32 AMG	203065	84,450
1781	승용	MERCEDES-BENZ	C320	203064	66,540
1782	승용	MERCEDES-BENZ	C350	204056	63,630
1783	승용	MERCEDES-BENZ	C43 AMG 4Matic	205064	70,130
1784	승용	MERCEDES-BENZ	C43 Cabriolet AMG 4Matic	205464	71,800
1785	승용	MERCEDES-BENZ	C43 Coupe AMG 4Matic	205364	73,700
1786	승용	MERCEDES-BENZ	C450 AMG 4Matic	205064	79,090
1787	승용	MERCEDES-BENZ	C63 AMG	204077	85,090
1788	승용	MERCEDES-BENZ	C63 AMG	205086	104,000
1789	승용	MERCEDES-BENZ	C63 Cabriolet AMG	205486	113,630
1790	승용	MERCEDES-BENZ	C63 Coupe AMG	204377	80,680



연번	차종	제 작 사	차 명	형 식	기준가격
1791	승용	MERCEDES-BENZ	C63 Coupe AMG	205386	94,530
1792	승용	MERCEDES-BENZ	C63 S AMG	205087	115,360
1793	승용	MERCEDES-BENZ	C63 S Coupe AMG	205387	115,310
1794	승용	MERCEDES-BENZ	C63 S Edition1 AMG	205087	123,180
1795	승용	MERCEDES-BENZ	CL500	215375	115,000
1796	승용	MERCEDES-BENZ	CL550	216371	150,000
1797	승용	MERCEDES-BENZ	CL600	215376	242,630
1798	승용	MERCEDES-BENZ	CL600	216376	236,810
1799	승용	MERCEDES-BENZ	CL63 AMG	216374	186,800
1800	승용	MERCEDES-BENZ	CL63 AMG	216377	190,000
1801	승용	MERCEDES-BENZ	CL65 AMG	216379	263,630
1802	승용	MERCEDES-BENZ	CLA200 CDI	117301	42,100
1803	승용	MERCEDES-BENZ	CLA200 CDI	117308	43,180
1804	승용	MERCEDES-BENZ	CLA200 CDI 4Matic	117302	45,900
1805	승용	MERCEDES-BENZ	CLA200 d	117308	40,000
1806	승용	MERCEDES-BENZ	CLA200 d 4Matic	117302	35,500
1807	승용	MERCEDES-BENZ	CLA200 d 4Matic w/NAVI	117302	46,000
1808	승용	MERCEDES-BENZ	CLA200 d 4Matic w/NAVI&NightPKG	117302	46,720
1809	승용	MERCEDES-BENZ	CLA200 d w/NAVI	117308	43,270
1810	승용	MERCEDES-BENZ	CLA200 d w/NAVI&NightPKG	117308	44,000
1811	승용	MERCEDES-BENZ	CLA200 d w/NightPKG	117308	40,720
1812	승용	MERCEDES-BENZ	CLA220	117345	41,720
1813	승용	MERCEDES-BENZ	CLA250	117344	41,970
1814	승용	MERCEDES-BENZ	CLA250 4Matic	117346	42,660
1815	승용	MERCEDES-BENZ	CLA45 AMG 4Matic	117352	64,720
1816	승용	MERCEDES-BENZ	CLK DTM AMG	209442	281,460
1817	승용	MERCEDES-BENZ	CLK200 Cabriolet	208435	81,810
1818	승용	MERCEDES-BENZ	CLK240	203061	80,360
1819	승용	MERCEDES-BENZ	CLK240	209461	80,330
1820	승용	MERCEDES-BENZ	CLK320	208365	89,020
1821	승용	MERCEDES-BENZ	CLK320	209363	82,090
1822	승용	MERCEDES-BENZ	CLK320	209465	86,450
1823	승용	MERCEDES-BENZ	CLK350	209456	87,900
1824	승용	MERCEDES-BENZ	CLK500	209472	95,450
1825	승용	MERCEDES-BENZ	CLK63 AMG	209377	245,000
1826	승용	MERCEDES-BENZ	CLS250 BlueTEC 4Matic	218397	78,600
1827	승용	MERCEDES-BENZ	CLS250 BlueTEC 4Matic	218997	60,600
1828	승용	MERCEDES-BENZ	CLS250 CDI	218303	75,670
1829	승용	MERCEDES-BENZ	CLS250 CDI	218903	67,180
1830	승용	MERCEDES-BENZ	CLS250 d 4Matic	218397	77,470
1831	승용	MERCEDES-BENZ	CLS350	218359	95,100
1832	승용	MERCEDES-BENZ	CLS350	219356	102,880
1833	승용	MERCEDES-BENZ	CLS350 CGI	219357	122,350
1834	승용	MERCEDES-BENZ	CLS350 d 4Matic	218394	89,360
1835	승용	MERCEDES-BENZ	CLS400	218365	90,810
1836	승용	MERCEDES-BENZ	CLS400 d 4Matic	257323	97,700
1837	승용	MERCEDES-BENZ	CLS500	219372	113,000
1838	승용	MERCEDES-BENZ	CLS55 AMG	219376	159,630
1839	승용	MERCEDES-BENZ	CLS550	218373	41,500
1840	승용	MERCEDES-BENZ	CLS550 4Matic	218391	74,710
1841	승용	MERCEDES-BENZ	CLS550 V	219372	118,180
1842	승용	MERCEDES-BENZ	CLS63 AMG	218374	135,920
1843	승용	MERCEDES-BENZ	CLS63 AMG	219377	145,360
1844	승용	MERCEDES-BENZ	CLS63 AMG 4Matic	218392	142,200
1845	승용	MERCEDES-BENZ	CLS63 S AMG 4Matic	218376	154,450
1846	승용	MERCEDES-BENZ	E200	210235	53,180

연번	차종	제 작 사	차 명	형 식	기준가격
1847	승용	MERCEDES-BENZ	E200	212034	52,000
1848	승용	MERCEDES-BENZ	E200	213042	53,500
1849	승용	MERCEDES-BENZ	E200 Cabriolet	207434	59,300
1850	승용	MERCEDES-BENZ	E200 CGI	212048	59,900
1851	승용	MERCEDES-BENZ	E200 Compressor	210048	59,000
1852	승용	MERCEDES-BENZ	E200 Coupe	207334	57,450
1853	승용	MERCEDES-BENZ	E200 K	211041	61,360
1854	승용	MERCEDES-BENZ	E200 K	211042	61,360
1855	승용	MERCEDES-BENZ	E220	124022	57,600
1856	승용	MERCEDES-BENZ	E220 BlueTEC	212001	57,630
1857	승용	MERCEDES-BENZ	E220 CDI	211006	61,540
1858	승용	MERCEDES-BENZ	E220 CDI	211008	59,000
1859	승용	MERCEDES-BENZ	E220 CDI	212002	56,270
1860	승용	MERCEDES-BENZ	E220 CDI AV	KR5	56,630
1861	승용	MERCEDES-BENZ	E220 d	213004	55,160
1862	승용	MERCEDES-BENZ	E220 d 4Matic	213005	60,960
1863	승용	MERCEDES-BENZ	E220 d AVANTGARDE	213004	60,450
1864	승용	MERCEDES-BENZ	E220 d AVANTGARDE Intelligent Drive	213004	62,720
1865	승용	MERCEDES-BENZ	E220 d Cabriolet	238414	65,900
1866	승용	MERCEDES-BENZ	E220 d Coupe	238314	65,360
1867	승용	MERCEDES-BENZ	E220 d EXCLUSIVE	213004	62,270
1868	승용	MERCEDES-BENZ	E220 T	124082	50,000
1869	승용	MERCEDES-BENZ	E240	211061	73,090
1870	승용	MERCEDES-BENZ	E250	207347	60,900
1871	승용	MERCEDES-BENZ	E250 BlueTEC 4Matic	212097	61,000
1872	승용	MERCEDES-BENZ	E250 CDI 4Matic	212082	64,000
1873	승용	MERCEDES-BENZ	E280	210053	69,000
1874	승용	MERCEDES-BENZ	E280	211054	69,000
1875	승용	MERCEDES-BENZ	E280 CDI	211020	77,270
1876	승용	MERCEDES-BENZ	E300	212053	63,360
1877	승용	MERCEDES-BENZ	E300	212054	63,360
1878	승용	MERCEDES-BENZ	E300	212055	63,720
1879	승용	MERCEDES-BENZ	E300	213048	62,180
1880	승용	MERCEDES-BENZ	E300 4Matic	212080	67,180
1881	승용	MERCEDES-BENZ	E300 4Matic	213049	64,770
1882	승용	MERCEDES-BENZ	E300 4Matic AVANTGARDE	213049	70,000
1883	승용	MERCEDES-BENZ	E300 4Matic AVANTGARDE Intelligent Drive	213049	72,000
1884	승용	MERCEDES-BENZ	E300 4Matic EXCLUSIVE	213049	71,810
1885	승용	MERCEDES-BENZ	E300 4Matic EXCLUSIVE Intelligent Drive	213049	73,810
1886	승용	MERCEDES-BENZ	E300 AVANTGARDE	213048	66,810
1887	승용	MERCEDES-BENZ	E300 AVANTGARDE Intelligent Drive	213048	67,270
1888	승용	MERCEDES-BENZ	E300 EL	KR6	61,630
1889	승용	MERCEDES-BENZ	E300 EXCLUSIVE	213048	68,630
1890	승용	MERCEDES-BENZ	E320	124065	85,450
1891	승용	MERCEDES-BENZ	E320	210065	85,450
1892	승용	MERCEDES-BENZ	E320	211065	85,530
1893	승용	MERCEDES-BENZ	E320	GH-211065	87,090
1894	승용	MERCEDES-BENZ	E320 4Matic	211082	91,630
1895	승용	MERCEDES-BENZ	E350	211056	92,630
1896	승용	MERCEDES-BENZ	E350	211087	96,230
1897	승용	MERCEDES-BENZ	E350	212056	86,750
1898	승용	MERCEDES-BENZ	E350	212059	83,180
1899	승용	MERCEDES-BENZ	E350 4Matic	211087	96,270
1900	승용	MERCEDES-BENZ	E350 4Matic	212087	90,810
1901	승용	MERCEDES-BENZ	E350 4Matic	212088	82,090
1902	승용	MERCEDES-BENZ	E350 BlueTEC 4Matic	212094	77,100

연번	차종	제 작 사	차 명	형 식	기준가격
1903	승용	MERCEDES-BENZ	E350 Cabriolet	207456	79,910
1904	승용	MERCEDES-BENZ	E350 Cabriolet	207459	76,720
1905	승용	MERCEDES-BENZ	E350 Coupe	207356	72,630
1906	승용	MERCEDES-BENZ	E350 Coupe	207359	71,630
1907	승용	MERCEDES-BENZ	E350 d	213033	76,000
1908	승용	MERCEDES-BENZ	E400 4Matic	212067	85,900
1909	승용	MERCEDES-BENZ	E400 4Matic	213066	89,700
1910	승용	MERCEDES-BENZ	E400 4Matic Coupe	238366	85,540
1911	승용	MERCEDES-BENZ	E400 Cabriolet	207465	77,540
1912	승용	MERCEDES-BENZ	E400 Cabriolet	238465	89,090
1913	승용	MERCEDES-BENZ	E400 Coupe	207365	71,800
1914	승용	MERCEDES-BENZ	E420	124034	74,650
1915	승용	MERCEDES-BENZ	E420	210072	76,650
1916	승용	MERCEDES-BENZ	E43 AMG 4Matic	213064	103,000
1917	승용	MERCEDES-BENZ	E450 4Matic	213068	90,750
1918	승용	MERCEDES-BENZ	E450 4Matic Cabriolet	238468	92,360
1919	승용	MERCEDES-BENZ	E450 4Matic Coupe	238368	84,210
1920	승용	MERCEDES-BENZ	E450 Cabriolet	238467	89,540
1921	승용	MERCEDES-BENZ	E55 AMG	211076	150,810
1922	승용	MERCEDES-BENZ	E550	211072	120,000
1923	승용	MERCEDES-BENZ	E63 AMG	211077	127,000
1924	승용	MERCEDES-BENZ	E63 AMG	212074	122,000
1925	승용	MERCEDES-BENZ	E63 AMG	212077	125,000
1926	승용	MERCEDES-BENZ	E63 AMG 4Matic	212092	122,000
1927	승용	MERCEDES-BENZ	E63 AMG 4Matic+	213088	127,000
1928	승용	MERCEDES-BENZ	G230	463204	42,630
1929	승용	MERCEDES-BENZ	G300	463227	51,150
1930	승용	MERCEDES-BENZ	G350 BlueTEC	463346	128,000
1931	승용	MERCEDES-BENZ	G350 d	463348	126,810
1932	승용	MERCEDES-BENZ	G500	463234	271,480
1933	승용	MERCEDES-BENZ	G500	463254	136,360
1934	승용	MERCEDES-BENZ	G500 L	463249	122,720
1935	승용	MERCEDES-BENZ	G55 AMG	463270	168,180
1936	승용	MERCEDES-BENZ	G55 AMG	463271	225,000
1937	승용	MERCEDES-BENZ	G550	463237	181,630
1938	승용	MERCEDES-BENZ	G63 AMG	463272	179,000
1939	승용	MERCEDES-BENZ	G63 CrazyEdition AMG	463272	220,900
1940	승용	MERCEDES-BENZ	G63 Edition463 AMG	463272	199,540
1941	승용	MERCEDES-BENZ	G65 AMG	463274	291,050
1942	승용	MERCEDES-BENZ	G65 Edition463 AMG	463274	341,360
1943	승용	MERCEDES-BENZ	GL400 4Matic	166856	69,090
1944	승용	MERCEDES-BENZ	GL450	166864	73,930
1945	승용	MERCEDES-BENZ	GL450 4Matic	164871	120,900
1946	승용	MERCEDES-BENZ	GL450 4Matic	166872	40,620
1947	승용	MERCEDES-BENZ	GL550 4Matic	DF7DE	189,140
1948	승용	MERCEDES-BENZ	GLA200 CDI	156908	44,540
1949	승용	MERCEDES-BENZ	GLA200 CDI 4Matic	156902	46,810
1950	승용	MERCEDES-BENZ	GLA200 d	156908	45,540
1951	승용	MERCEDES-BENZ	GLA200 d 4Matic	156902	48,180
1952	승용	MERCEDES-BENZ	GLA220	156945	41,450
1953	승용	MERCEDES-BENZ	GLA250 4Matic	156946	48,270
1954	승용	MERCEDES-BENZ	GLA45 AMG 4Matic	156952	60,800
1955	승용	MERCEDES-BENZ	GLC220 d 4Matic	253905	58,600
1956	승용	MERCEDES-BENZ	GLC220 d 4Matic Coupe	253305	66,500
1957	승용	MERCEDES-BENZ	GLC220 d 4Matic Premium	253905	61,270
1958	승용	MERCEDES-BENZ	GLC250 d 4Matic	253909	72,200

연번	차종	제 작 사	차 명	형 식	기준가격
1959	승용	MERCEDES-BENZ	GLC250 d 4Matic Coupe	253309	72,700
1960	승용	MERCEDES-BENZ	GLC300 4Matic	253949	62,090
1961	승용	MERCEDES-BENZ	GLC300 4Matic Coupe	253349	74,900
1962	승용	MERCEDES-BENZ	GLC43 AMG 4Matic	253964	86,450
1963	승용	MERCEDES-BENZ	GLC43 Coupe AMG 4Matic	253364	88,000
1964	승용	MERCEDES-BENZ	GLE250 d 4Matic	166004	75,600
1965	승용	MERCEDES-BENZ	GLE350 d 4Matic	166024	86,000
1966	승용	MERCEDES-BENZ	GLE350 d 4Matic Coupe	292324	96,300
1967	승용	MERCEDES-BENZ	GLE63 AMG 4Matic	166074	138,180
1968	승용	MERCEDES-BENZ	GLE63S Coupe AMG 4Matic	292375	154,540
1969	승용	MERCEDES-BENZ	GLK220 CDI 4Matic	204984	49,700
1970	승용	MERCEDES-BENZ	GLK350 4Matic	GG8HB	60,000
1971	승용	MERCEDES-BENZ	GLS350 d 4Matic	166824	113,000
1972	승용	MERCEDES-BENZ	GLS500 4Matic	166873	119,420
1973	승용	MERCEDES-BENZ	GT AMG	190377	143,000
1974	승용	MERCEDES-BENZ	GT AMG	190378	151,180
1975	승용	MERCEDES-BENZ	GTS AMG	190378	178,450
1976	승용	MERCEDES-BENZ	GTS Edition1 AMG	190377	199,090
1977	승용	MERCEDES-BENZ	Mercedes-Maybach 57S	240079	572,720
1978	승용	MERCEDES-BENZ	Mercedes-Maybach 62	240178	772,720
1979	승용	MERCEDES-BENZ	Mercedes-Maybach 62S	240179	709,090
1980	승용	MERCEDES-BENZ	Mercedes-Maybach 62Zeppelin	240177	727,270
1981	승용	MERCEDES-BENZ	Mercedes-Maybach S500	222982	211,810
1982	승용	MERCEDES-BENZ	Mercedes-Maybach S500 4Matic	222985	208,000
1983	승용	MERCEDES-BENZ	Mercedes-Maybach S560 4Matic	222986	199,290
1984	승용	MERCEDES-BENZ	Mercedes-Maybach S600	222976	267,270
1985	승용	MERCEDES-BENZ	Mercedes-Maybach S650	222980	283,210
1986	승용	MERCEDES-BENZ	METRIS	447703	127,270
1987	승용	MERCEDES-BENZ	ML250 BlueTEC 4Matic	166004	71,090
1988	승용	MERCEDES-BENZ	ML270 CDI	163113	64,720
1989	승용	MERCEDES-BENZ	ML280 CDI	164120	74,900
1990	승용	MERCEDES-BENZ	ML300 CDI	164120	83,180
1991	승용	MERCEDES-BENZ	ML300 CDI	164121	83,180
1992	승용	MERCEDES-BENZ	ML350	163157	85,270
1993	승용	MERCEDES-BENZ	ML350	164186	85,270
1994	승용	MERCEDES-BENZ	ML350	DA5HB	85,270
1995	승용	MERCEDES-BENZ	ML350 Blue TEC 4Matic	166024	84,000
1996	승용	MERCEDES-BENZ	ML400 CDI	163128	71,180
1997	승용	MERCEDES-BENZ	ML500	163175	98,270
1998	승용	MERCEDES-BENZ	ML500	164175	100,000
1999	승용	MERCEDES-BENZ	ML55 AMG	163174	130,630
2000	승용	MERCEDES-BENZ	ML63 AMG	164177	127,180
2001	승용	MERCEDES-BENZ	ML63 AMG	166074	134,000
2002	승용	MERCEDES-BENZ	R350	251065	56,360
2003	승용	MERCEDES-BENZ	R350 4Matic	251065	70,000
2004	승용	MERCEDES-BENZ	S280	220063	102,720
2005	승용	MERCEDES-BENZ	S320	140033	117,000
2006	승용	MERCEDES-BENZ	S320	220065	117,000
2007	승용	MERCEDES-BENZ	S320 CDI	221022	114,450
2008	승용	MERCEDES-BENZ	S320 CDI L	221122	120,000
2009	승용	MERCEDES-BENZ	S350	221056	127,180
2010	승용	MERCEDES-BENZ	S350	221156	129,270
2011	승용	MERCEDES-BENZ	S350 4Matic L	220187	135,000
2012	승용	MERCEDES-BENZ	S350 Blue TEC	221026	110,360
2013	승용	MERCEDES-BENZ	S350 Blue TEC	222032	116,000
2014	승용	MERCEDES-BENZ	S350 Blue TEC 4Matic	222033	120,000

연번	차종	제 작 사	차 명	형 식	기준가격
2015	승용	MERCEDES-BENZ	S350 Blue TEC 4MaticL	222133	133,000
2016	승용	MERCEDES-BENZ	S350 Blue TEC L	222132	129,000
2017	승용	MERCEDES-BENZ	S350 CDI	221022	114,450
2018	승용	MERCEDES-BENZ	S350 CGI L	221157	127,900
2019	승용	MERCEDES-BENZ	S350 d	222020	123,000
2020	승용	MERCEDES-BENZ	S350 d	222032	122,000
2021	승용	MERCEDES-BENZ	S350 d 4Matic	222021	120,000
2022	승용	MERCEDES-BENZ	S350 d 4Matic	222033	120,000
2023	승용	MERCEDES-BENZ	S350 d 4Matic L	222133	133,360
2024	승용	MERCEDES-BENZ	S350 d L	222132	131,540
2025	승용	MERCEDES-BENZ	S350 L	221156	128,140
2026	승용	MERCEDES-BENZ	S350 L	221157	113,000
2027	승용	MERCEDES-BENZ	S350 L	222155	121,000
2028	승용	MERCEDES-BENZ	S350 SWB	220067	114,570
2029	승용	MERCEDES-BENZ	S400 4Matic Coupe	217364	130,000
2030	승용	MERCEDES-BENZ	S400 4Matic L	222167	145,360
2031	승용	MERCEDES-BENZ	S400 d 4Matic L	222135	145,360
2032	승용	MERCEDES-BENZ	S400 d L	222134	142,000
2033	승용	MERCEDES-BENZ	S400 L	222165	140,000
2034	승용	MERCEDES-BENZ	S430	220170	149,450
2035	승용	MERCEDES-BENZ	S450 4Matic L	222164	150,720
2036	승용	MERCEDES-BENZ	S450 L	222166	139,000
2037	승용	MERCEDES-BENZ	S500	220075	167,270
2038	승용	MERCEDES-BENZ	S500	221071	167,270
2039	승용	MERCEDES-BENZ	S500	221171	167,270
2040	승용	MERCEDES-BENZ	S500	221173	167,270
2041	승용	MERCEDES-BENZ	S500	222182	167,270
2042	승용	MERCEDES-BENZ	S500 4Matic	220184	170,900
2043	승용	MERCEDES-BENZ	S500 4Matic	222185	170,900
2044	승용	MERCEDES-BENZ	S500 4Matic L	221186	175,000
2045	승용	MERCEDES-BENZ	S500 4Matic L	222185	175,000
2046	승용	MERCEDES-BENZ	S500 CGI 4Matic L	221194	172,540
2047	승용	MERCEDES-BENZ	S500 CGI L	221173	144,770
2048	승용	MERCEDES-BENZ	S500 L	222182	175,000
2049	승용	MERCEDES-BENZ	S500L	221171	177,450
2050	승용	MERCEDES-BENZ	S550	221171	167,270
2051	승용	MERCEDES-BENZ	S550	222182	167,270
2052	승용	MERCEDES-BENZ	S550 4Matic	221186	170,900
2053	승용	MERCEDES-BENZ	S550 4Matic	222185	170,900
2054	승용	MERCEDES-BENZ	S550L	221171	181,500
2055	승용	MERCEDES-BENZ	S550V	221171	142,720
2056	승용	MERCEDES-BENZ	S560 4Matic L	222186	167,440
2057	승용	MERCEDES-BENZ	S560 L	222183	167,110
2058	승용	MERCEDES-BENZ	S600	140057	241,810
2059	승용	MERCEDES-BENZ	S600	221176	241,810
2060	승용	MERCEDES-BENZ	S600	222976	241,810
2061	승용	MERCEDES-BENZ	S600 L	220176	242,490
2062	승용	MERCEDES-BENZ	S600 L	220178	246,000
2063	승용	MERCEDES-BENZ	S600 L	221176	244,160
2064	승용	MERCEDES-BENZ	S600 L	222176	242,000
2065	승용	MERCEDES-BENZ	S600 Limousine	221176	372,720
2066	승용	MERCEDES-BENZ	S600 Limousine 30	220176	363,630
2067	승용	MERCEDES-BENZ	S63 AMG	217478	213,630
2068	승용	MERCEDES-BENZ	S63 AMG	221177	213,630
2069	승용	MERCEDES-BENZ	S63 AMG 4Matic L	222188	199,000
2070	승용	MERCEDES-BENZ	S63 Cabriolet AMG 4Matic	217478	154,540

연번	차종	제 작 사	차 명	형 식	기준가격
2071	승용	MERCEDES-BENZ	S63 Coupe AMG 4Matic	217378	185,450
2072	승용	MERCEDES-BENZ	S63L AMG	221174	216,190
2073	승용	MERCEDES-BENZ	S63L AMG	221177	214,540
2074	승용	MERCEDES-BENZ	S63L AMG 4Matic	222178	189,000
2075	승용	MERCEDES-BENZ	S65 AMG	221179	321,810
2076	승용	MERCEDES-BENZ	S65 AMG	222179	232,140
2077	승용	MERCEDES-BENZ	S65 Coupe AMG	217379	297,000
2078	승용	MERCEDES-BENZ	S65 L	221179	236,360
2079	승용	MERCEDES-BENZ	S65 L AMG	222179	296,000
2080	승용	MERCEDES-BENZ	SL320	118962	181,000
2081	승용	MERCEDES-BENZ	SL320	129063	181,000
2082	승용	MERCEDES-BENZ	SL350	230467	145,810
2083	승용	MERCEDES-BENZ	SL400	231465	114,000
2084	승용	MERCEDES-BENZ	SL400	231466	109,940
2085	승용	MERCEDES-BENZ	SL500	107046	142,100
2086	승용	MERCEDES-BENZ	SL500	119067	169,220
2087	승용	MERCEDES-BENZ	SL500	120068	176,720
2088	승용	MERCEDES-BENZ	SL500	129066	169,220
2089	승용	MERCEDES-BENZ	SL500	129068	176,720
2090	승용	MERCEDES-BENZ	SL500	203475	154,540
2091	승용	MERCEDES-BENZ	SL500	230471	180,270
2092	승용	MERCEDES-BENZ	SL500	230475	180,720
2093	승용	MERCEDES-BENZ	SL550	203471	180,000
2094	승용	MERCEDES-BENZ	SL600	230476	237,450
2095	승용	MERCEDES-BENZ	SL63 AMG	230470	177,180
2096	승용	MERCEDES-BENZ	SL63 AMG	231474	182,720
2097	승용	MERCEDES-BENZ	SL65 AMG	230479	350,000
2098	승용	MERCEDES-BENZ	SLC200	172434	55,450
2099	승용	MERCEDES-BENZ	SLC43 AMG	172466	75,250
2100	승용	MERCEDES-BENZ	SLK200	170435	64,450
2101	승용	MERCEDES-BENZ	SLK200	172434	63,270
2102	승용	MERCEDES-BENZ	SLK200	172448	60,450
2103	승용	MERCEDES-BENZ	SLK200 K	171442	64,450
2104	승용	MERCEDES-BENZ	SLK200 ML	170444	57,090
2105	승용	MERCEDES-BENZ	SLK230	170447	53,050
2106	승용	MERCEDES-BENZ	SLK230 K	170449	54,550
2107	승용	MERCEDES-BENZ	SLK230 ML	170449	58,340
2108	승용	MERCEDES-BENZ	SLK280	171454	66,360
2109	승용	MERCEDES-BENZ	SLK32 AMG	170466	54,010
2110	승용	MERCEDES-BENZ	SLK320	170465	53,050
2111	승용	MERCEDES-BENZ	SLK350	171456	79,910
2112	승용	MERCEDES-BENZ	SLK350	171458	78,800
2113	승용	MERCEDES-BENZ	SLK350	172457	75,360
2114	승용	MERCEDES-BENZ	SLK55 AMG	171473	100,000
2115	승용	MERCEDES-BENZ	SLK55 AMG	172475	91,900
2116	승용	MERCEDES-BENZ	SLR McLaren	199376	527,270
2117	승용	MERCEDES-BENZ	SLR McLaren Roadster	199476	655,000
2118	승용	MERCEDES-BENZ	SLR McLaren722	199476	610,000
2119	승용	MERCEDES-BENZ	SLS AMG	197377	258,720
2120	승용	MERCEDES-BENZ	SLS Roadster AMG	197477	246,360
2121	승용	MERCEDES-BENZ	Sprinter	PE7CC	150,000
2122	승용	MERCEDES-BENZ	V250	447815	134,000
2123	승용	MITSUBISHI	Eclipse	DK2A	28,380
2124	승용	MITSUBISHI	Eclipse	GT	34,450
2125	승용	MITSUBISHI	Lancer	CY4A	21,700
2126	승용	MITSUBISHI	Lancer	CY4A-1	25,000

연번	차종	제 작 사	차 명	형 식	기준가격
2127	승용	MITSUBISHI	Lancer Evolution	2W8FV	42,510
2128	승용	MITSUBISHI	Lancer Evolution	CZ4A	46,700
2129	승용	MITSUBISHI	Lancer Evolution VIII	GH-CT9A	37,790
2130	승용	MITSUBISHI	Lancer Evolution GSR	AW86	54,090
2131	승용	MITSUBISHI	Lancer GSR	CZ4A	53,630
2132	승용	MITSUBISHI	Mirage	DE	14,590
2133	승용	MITSUBISHI	Outlander 2.4	CW5W	33,540
2134	승용	MITSUBISHI	Outlander 3.0	CW6W	37,180
2135	승용	MITSUBISHI	Pajero	V98W	56,740
2136	승용	MITSUBISHI	RVR	GA2W-4WD	22,090
2137	승용	MITSUOKA	Galue	M	96,630
2138	승용	MITSUOKA	Himiko	DBA-NCEC	91,180
2139	승용	MITSUOKA	Himiko	NCEC	107,630
2140	승용	NISSAN	350Z	BZ34D	45,450
2141	승용	NISSAN	350Z	BZ34E	50,000
2142	승용	NISSAN	350Z	BZ36A	45,450
2143	승용	NISSAN	350Z	HZ33	36,570
2144	승용	NISSAN	350Z	UA-Z33	32,510
2145	승용	NISSAN	350Z	Z34	32,000
2146	승용	NISSAN	370Z	Z34	45,000
2147	승용	NISSAN	Altima 2.0	L34	30,100
2148	승용	NISSAN	Altima 2.5	L32	28,000
2149	승용	NISSAN	Altima 2.5	L33	26,000
2150	승용	NISSAN	Altima 2.5	L34	32,270
2151	승용	NISSAN	Altima 3.5	L32	33,540
2152	승용	NISSAN	Altima 3.5	L33	31,600
2153	승용	NISSAN	Armada	ARMADA	36,360
2154	승용	NISSAN	Cube	AZ28R	24,930
2155	승용	NISSAN	Cube	AZ2KR	25,980
2156	승용	NISSAN	Cube	BZ11	24,950
2157	승용	NISSAN	Cube	DBA-YZ11	25,090
2158	승용	NISSAN	Cube	UA-BZ11	24,950
2159	승용	NISSAN	Cube	YZ11	25,090
2160	승용	NISSAN	Cube	Z12	23,270
2161	승용	NISSAN	CubeCubic	UA-BGZ11	25,840
2162	승용	NISSAN	Figaro	E-FK10	2,600
2163	승용	NISSAN	GT-R	R35	150,270
2164	승용	NISSAN	INFINITI EX35	J50	50,360
2165	승용	NISSAN	INFINITI EX37	J50	43,180
2166	승용	NISSAN	INFINITI FX35	AS18U	46,360
2167	승용	NISSAN	INFINITI FX35	S50	62,900
2168	승용	NISSAN	INFINITI FX35	S51	69,450
2169	승용	NISSAN	INFINITI FX37	S51	68,900
2170	승용	NISSAN	INFINITI FX45	S50	75,900
2171	승용	NISSAN	INFINITI FX50	S51	81,450
2172	승용	NISSAN	INFINITI G25	V36	33,090
2173	승용	NISSAN	INFINITI G25 Seden	V36	39,450
2174	승용	NISSAN	INFINITI G35	CBA-PV35	44,540
2175	승용	NISSAN	INFINITI G35	V36	42,270
2176	승용	NISSAN	INFINITI G35 Coupe	CV35	50,720
2177	승용	NISSAN	INFINITI G35 Sedan	V35	42,270
2178	승용	NISSAN	INFINITI G37 Convertible	HV36	64,450
2179	승용	NISSAN	INFINITI G37 Coupe	CV36	56,450
2180	승용	NISSAN	INFINITI G37 Sedan	V36	47,270
2181	승용	NISSAN	INFINITI G37 V	V36	61,090
2182	승용	NISSAN	INFINITI JX35	L50	53,390

연번	차종	제 작 사	차 명	형 식	기준가격
2183	승용	NISSAN	INFINITI M35	Y50	56,540
2184	승용	NISSAN	INFINITI M37	Y51	53,000
2185	승용	NISSAN	INFINITI M37 x	Y51	50,250
2186	승용	NISSAN	INFINITI M45	Y50	73,900
2187	승용	NISSAN	INFINITI M56	Y51	75,360
2188	승용	NISSAN	INFINITI Q30	H15	34,900
2189	승용	NISSAN	INFINITI Q45	F50	93,630
2190	승용	NISSAN	INFINITI Q50	2,2d	39,540
2191	승용	NISSAN	INFINITI Q50 2,2d	V37	39,540
2192	승용	NISSAN	INFINITI Q60	V37	53,300
2193	승용	NISSAN	INFINITI Q70 3,0d	Y51	52,000
2194	승용	NISSAN	INFINITI Q70 3,7	Y51	44,100
2195	승용	NISSAN	INFINITI Q70 3,7 AWD	Y51	54,540
2196	승용	NISSAN	INFINITI QX30 AWD	H15	29,700
2197	승용	NISSAN	INFINITI QX50	J50	41,300
2198	승용	NISSAN	INFINITI QX50 2,0	J55	43,500
2199	승용	NISSAN	INFINITI QX50 2,0 AWD	J55	48,400
2200	승용	NISSAN	INFINITI QX50 3,7	J50	43,720
2201	승용	NISSAN	INFINITI QX50 LWB	J50	41,700
2202	승용	NISSAN	INFINITI QX56	Z62	111,360
2203	승용	NISSAN	INFINITI QX60	L50	49,000
2204	승용	NISSAN	INFINITI QX60 3,5 AWD	L50	49,900
2205	승용	NISSAN	INFINITI QX60 AWD	L50	48,300
2206	승용	NISSAN	INFINITI QX70 3,0d	S51	60,000
2207	승용	NISSAN	INFINITI QX70 3,7	S51	60,720
2208	승용	NISSAN	INFINITI QX80	Z62	95,700
2209	승용	NISSAN	Juke	AF5MR	24,000
2210	승용	NISSAN	Juke	F15	24,000
2211	승용	NISSAN	March	AK12	21,240
2212	승용	NISSAN	March	K12	24,730
2213	승용	NISSAN	March	UA-AK12	7,000
2214	승용	NISSAN	Maxima	4AA	45,450
2215	승용	NISSAN	Maxima	A36	37,000
2216	승용	NISSAN	Maxima	AA51E	41,360
2217	승용	NISSAN	Murano	Z51	44,180
2218	승용	NISSAN	Pathfinder	R52	44,000
2219	승용	NISSAN	President	JHG50	65,700
2220	승용	NISSAN	Qashqai	J11	30,800
2221	승용	NISSAN	Quest	BV28U	31,810
2222	승용	NISSAN	Rogue	S35	28,360
2223	승용	NISSAN	X-Trail 2WD	T32	28,700
2224	승용	NISSAN	X-Trail 4WD	T32	25,800
2225	승용	PEUGEOT	205	SI-1,9	30,900
2226	승용	PEUGEOT	405	M116-1,9	25,000
2227	승용	PEUGEOT	405	STI	28,630
2228	승용	PEUGEOT	2008 1,5 BlueHDi	CUYHX	20,600
2229	승용	PEUGEOT	2008 1,6 BlueHDi	CUBH	24,400
2230	승용	PEUGEOT	2008 1,6e HDi	CU9H	24,400
2231	승용	PEUGEOT	206 CC 1,6	2D	30,000
2232	승용	PEUGEOT	206 RC 2,0 WT	2C	30,220
2233	승용	PEUGEOT	206 SW 1,6	2K	26,810
2234	승용	PEUGEOT	207 CC E5	WB	31,000
2235	승용	PEUGEOT	207 GT E5	WC	22,070
2236	승용	PEUGEOT	208 1,4e HD	5D	23,900
2237	승용	PEUGEOT	208 1,4e HDi 5D	CC	21,720
2238	승용	PEUGEOT	208 1,6 BlueHDi	CCBH	22,300



연번	차종	제 작 사	차 명	형 식	기준가격
2239	승용	PEUGEOT	208 1,6e HDi	5D	27,180
2240	승용	PEUGEOT	208 1,6e HDi 3D	CA	25,530
2241	승용	PEUGEOT	208 1,6e HDi 3D	CC	26,180
2242	승용	PEUGEOT	208 1,6e HDi 5D	CC	25,820
2243	승용	PEUGEOT	3008 1,5 BlueHDi	MCYHZ	37,000
2244	승용	PEUGEOT	3008 1,6 BlueHDi	0UBH	32,550
2245	승용	PEUGEOT	3008 1,6 BlueHDi	MCBH	35,360
2246	승용	PEUGEOT	3008 1,6 HDi MCP	0U	36,000
2247	승용	PEUGEOT	3008 1,6e HDi	0U	32,600
2248	승용	PEUGEOT	3008 2,0 HDi	0U	35,500
2249	승용	PEUGEOT	3008 GT 2,0 BlueHDi	MJAH	45,360
2250	승용	PEUGEOT	3008 GT 2,0 BlueHDi	MJEHZ	41,500
2251	승용	PEUGEOT	307 CC 2,0	3B	46,360
2252	승용	PEUGEOT	308 1,5 BlueHDi	LBYHZ	27,200
2253	승용	PEUGEOT	308 1,6 BlueHDi	LBBH	29,000
2254	승용	PEUGEOT	308 1,6 BlueHDi GT Line	LBBH	28,200
2255	승용	PEUGEOT	308 1,6 HDi MCP	4C	27,540
2256	승용	PEUGEOT	308 1,6 HDi MCP E5	4C	29,000
2257	승용	PEUGEOT	308 1,6e HDi	4C	26,720
2258	승용	PEUGEOT	308 2,0 BlueHDi	LHAH	30,360
2259	승용	PEUGEOT	308 CC 2,0 HDi	4B	41,330
2260	승용	PEUGEOT	308 CC 2,0 HDi E5	4B	41,620
2261	승용	PEUGEOT	308 GT 2,0 BlueHDi	LHAH	31,960
2262	승용	PEUGEOT	308 GT 2,0 BlueHDi	LHEHZ	28,600
2263	승용	PEUGEOT	308 SW 1,6 BlueHDi	LCBH	28,010
2264	승용	PEUGEOT	308 SW 1,6e HDi	4H	27,950
2265	승용	PEUGEOT	308 SW 2,0 BlueHDi	LJAH	30,080
2266	승용	PEUGEOT	406 Wagon 2,0	WAGON2,0	29,090
2267	승용	PEUGEOT	407 2,0 HDi E5	6D	40,540
2268	승용	PEUGEOT	407 2,2 WT	6D	37,000
2269	승용	PEUGEOT	407 2,7 HDi	6D	50,540
2270	승용	PEUGEOT	407 3,0 WT	6D	51,000
2271	승용	PEUGEOT	407 Coupe 2,7 HDi	6J	57,990
2272	승용	PEUGEOT	407 Coupe 3,0 HDi	6J	47,270
2273	승용	PEUGEOT	407 HDi	6D	39,900
2274	승용	PEUGEOT	407 HDi FATA6	6D	42,810
2275	승용	PEUGEOT	407 SW 2,0	6D	37,390
2276	승용	PEUGEOT	407 SW 2,0 Hdi	6E	42,810
2277	승용	PEUGEOT	407 SW HDi FAPA6	6E	39,450
2278	승용	PEUGEOT	5008 1,5 BlueHDi	MCYHZ	39,200
2279	승용	PEUGEOT	5008 1,6 BlueHDi	MCBH	39,000
2280	승용	PEUGEOT	5008 GT 2,0 BlueHDi	MJAH	49,000
2281	승용	PEUGEOT	5008 GT 2,0 BlueHDi	MJEHZ	39,400
2282	승용	PEUGEOT	505 V6	STX2,8l	38,270
2283	승용	PEUGEOT	508 1,5 BlueHDi	FBYHZ	29,700
2284	승용	PEUGEOT	508 1,6 BlueHDi	8DBH	31,980
2285	승용	PEUGEOT	508 1,6 BlueHDi GT Line	8DBH	35,410
2286	승용	PEUGEOT	508 1,6e HDi	8D	34,280
2287	승용	PEUGEOT	508 2,0 BlueHDi	8DAH	34,960
2288	승용	PEUGEOT	508 2,0 BlueHDi	FHEHZ	34,100
2289	승용	PEUGEOT	508 2,0 HDi	8D	38,360
2290	승용	PEUGEOT	508 2,2 HDi	8D	49,000
2291	승용	PEUGEOT	508 Allure 1,5 BlueHDi	FBYHZ	32,640
2292	승용	PEUGEOT	508 GT 2,0 BlueHDi	8DAH	33,640
2293	승용	PEUGEOT	508 GT 2,0 BlueHDi	FHEHZ	49,300
2294	승용	PEUGEOT	508 RXH 2,0 BlueHDi	8UAH	43,560

연번	차종	제 작 사	차 명	형 식	기준가격
2295	승용	PEUGEOT	508 SW 1.6 BlueHdi	8EBH	35,450
2296	승용	PEUGEOT	508 SW 1.6e HDi	8E	35,910
2297	승용	PEUGEOT	508 SW 2.0 BlueHdi	8EAH	38,780
2298	승용	PEUGEOT	508 SW 2.0 BlueHdi	FJEHZ	46,460
2299	승용	PEUGEOT	508 SW 2.0 HDi	8E	37,520
2300	승용	PEUGEOT	607 2.2	9D	54,000
2301	승용	PEUGEOT	607 2.7 HDi FAP	9U	62,000
2302	승용	PEUGEOT	607 3.0	9D	55,450
2303	승용	PEUGEOT	607 3.0 VVT	9D	55,450
2304	승용	PEUGEOT	EB7MWHDiFAP	EB	50,020
2305	승용	PEUGEOT	ExpertTepee2.0Hdi	XC	35,750
2306	승용	PEUGEOT	New307 CC	3B	41,870
2307	승용	PEUGEOT	New307 HDi	3C	30,450
2308	승용	PEUGEOT	New307 SW	3H	29,090
2309	승용	PEUGEOT	New307 SW 5	3H5	30,450
2310	승용	PEUGEOT	New307 SW HDi	3H	32,350
2311	승용	PEUGEOT	New307 SW HDi 7	3H7	33,480
2312	승용	PEUGEOT	New407	6D	35,430
2313	승용	PEUGEOT	New407 SW	6E	36,360
2314	승용	PEUGEOT	Nouvelle207	WA	26,810
2315	승용	PEUGEOT	Nouvelle207 CC	WB	27,180
2316	승용	PEUGEOT	Nouvelle207 RC	WM	31,060
2317	승용	PEUGEOT	Nouvelle207 SW	WE	28,630
2318	승용	PEUGEOT	Nouvelle308 CC Hdi	4B	49,640
2319	승용	PEUGEOT	Nouvelle308 HDi	4C	32,010
2320	승용	PEUGEOT	Nouvelle308 SW HDi	4H	32,960
2321	승용	PEUGEOT	Nouvelle407 HDi	6D	40,540
2322	승용	PEUGEOT	Nouvelle407 SW HDi	6E	40,090
2323	승용	PEUGEOT	RCZ	4J	42,020
2324	승용	PORSCHE	718 Boxter	982	91,500
2325	승용	PORSCHE	718 Boxter GTS	982	105,460
2326	승용	PORSCHE	718 Boxter S	982	100,360
2327	승용	PORSCHE	718 Cayman	982	82,570
2328	승용	PORSCHE	718 Cayman GTS	982	98,800
2329	승용	PORSCHE	718 Cayman S	982	96,200
2330	승용	PORSCHE	911 Carrera	991	128,720
2331	승용	PORSCHE	911 Carrera	997	124,090
2332	승용	PORSCHE	911 Carrera	993770	125,050
2333	승용	PORSCHE	911 Carrera	ZZZ99	125,000
2334	승용	PORSCHE	911 Carrera 4	991	148,540
2335	승용	PORSCHE	911 Carrera 4	997	122,360
2336	승용	PORSCHE	911 Carrera 4 Cabriolet	991	148,230
2337	승용	PORSCHE	911 Carrera 4 Cabriolet	997	136,720
2338	승용	PORSCHE	911 Carrera 4 GTS	991	183,310
2339	승용	PORSCHE	911 Carrera 4 GTS Cabriolet	991	194,600
2340	승용	PORSCHE	911 Carrera 4 S	991	168,350
2341	승용	PORSCHE	911 Carrera 4 S	997	134,540
2342	승용	PORSCHE	911 Carrera 4 S Cabriolet	991	185,690
2343	승용	PORSCHE	911 Carrera 4 S Cabriolet	997	148,000
2344	승용	PORSCHE	911 Carrera Cabriolet	991	142,000
2345	승용	PORSCHE	911 Carrera Cabriolet	997	127,270
2346	승용	PORSCHE	911 Carrera GTS	991	160,470
2347	승용	PORSCHE	911 Carrera GTS Cabriolet	991	177,340
2348	승용	PORSCHE	911 Carrera S	991	145,000
2349	승용	PORSCHE	911 Carrera S	997	145,000
2350	승용	PORSCHE	911 Carrera S Cabriolet	991	171,230

연번	차종	제 작 사	차 명	형 식	기준가격
2351	승용	PORSCHE	911 Carrera S Cabriolet	997	145,450
2352	승용	PORSCHE	911 Carrera Turbo	996	177,270
2353	승용	PORSCHE	911 Carrera Turbo Cabriolet	996	206,180
2354	승용	PORSCHE	911 Carrera TurboS Coupe	996	195,450
2355	승용	PORSCHE	911 GT2	997	227,270
2356	승용	PORSCHE	911 GT3	991	214,490
2357	승용	PORSCHE	911 GT3	997	187,490
2358	승용	PORSCHE	911 GT3 RS	991	221,000
2359	승용	PORSCHE	911 GT3 RS	997	177,270
2360	승용	PORSCHE	911 Targa 4	991	160,460
2361	승용	PORSCHE	911 Targa 4	997	132,000
2362	승용	PORSCHE	911 Targa 4 GTS	991	191,000
2363	승용	PORSCHE	911 Targa 4 S	991	178,000
2364	승용	PORSCHE	911 Targa 4 S	997	153,000
2365	승용	PORSCHE	911 Turbo	991	220,000
2366	승용	PORSCHE	911 Turbo	997	190,000
2367	승용	PORSCHE	911 Turbo	996420	185,680
2368	승용	PORSCHE	911 Turbo	G96110	185,680
2369	승용	PORSCHE	911 Turbo Cabriolet	991	228,700
2370	승용	PORSCHE	911 Turbo Cabriolet	997	206,720
2371	승용	PORSCHE	911 Turbo S	991	243,350
2372	승용	PORSCHE	911 Turbo S	997	230,900
2373	승용	PORSCHE	911 Turbo S Cabriolet	991	252,450
2374	승용	PORSCHE	911 Turbo SCabriolet	997	242,720
2375	승용	PORSCHE	918 Spyder	918	988,600
2376	승용	PORSCHE	997 GT3 RS	997	177,270
2377	승용	PORSCHE	Boxster	ZZZ98	181,810
2378	승용	PORSCHE	Boxter	981	78,400
2379	승용	PORSCHE	Boxter	986	82,420
2380	승용	PORSCHE	Boxter	987	79,920
2381	승용	PORSCHE	Boxter	GH-98623	82,420
2382	승용	PORSCHE	Boxter GTS	981	97,720
2383	승용	PORSCHE	Boxter S	981	100,360
2384	승용	PORSCHE	Boxter S	987	99,720
2385	승용	PORSCHE	Boxter Spyder	987	103,270
2386	승용	PORSCHE	Carrera Cabriolet	997	149,810
2387	승용	PORSCHE	Carrera GT	980	800,000
2388	승용	PORSCHE	Carrera S	997	132,540
2389	승용	PORSCHE	Cayenne	92A	97,600
2390	승용	PORSCHE	Cayenne	9PAAD1	100,000
2391	승용	PORSCHE	Cayenne	9PAAG1	94,500
2392	승용	PORSCHE	Cayenne	9YA	117,000
2393	승용	PORSCHE	Cayenne	AA2A2	95,000
2394	승용	PORSCHE	Cayenne	AD2A2	87,130
2395	승용	PORSCHE	Cayenne	ZZZ9Y	127,270
2396	승용	PORSCHE	Cayenne Diesel	92A	94,620
2397	승용	PORSCHE	Cayenne Diesel PlatinumEditon	92A	94,270
2398	승용	PORSCHE	Cayenne GTS	92A	124,810
2399	승용	PORSCHE	Cayenne GTS	9PAAL1	131,810
2400	승용	PORSCHE	Cayenne PlatinumEditon	92A	96,360
2401	승용	PORSCHE	Cayenne S	1AB	131,000
2402	승용	PORSCHE	Cayenne S	92A	128,810
2403	승용	PORSCHE	Cayenne S	9PAAE1	131,000
2404	승용	PORSCHE	Cayenne S	9PAAH1	109,540
2405	승용	PORSCHE	Cayenne S Diesel	92A	115,000
2406	승용	PORSCHE	Cayenne Turbo	92A	155,000

연번	차종	제 작 사	차 명	형 식	기준가격
2407	승용	PORSCHE	Cayenne Turbo	9P9	135,300
2408	승용	PORSCHE	Cayenne Turbo	9PAAF1	169,000
2409	승용	PORSCHE	Cayenne Turbo	9PAAI1	143,630
2410	승용	PORSCHE	Cayenne Turbo	CAYENNE	100,000
2411	승용	PORSCHE	Cayenne Turbo	WP1AC	156,360
2412	승용	PORSCHE	Cayenne TurboS	92A	168,000
2413	승용	PORSCHE	Cayenne TurboS	9PAAF1	180,900
2414	승용	PORSCHE	Cayenne TurboS	9PAAN1	180,090
2415	승용	PORSCHE	Cayman	981	82,570
2416	승용	PORSCHE	Cayman	987	76,450
2417	승용	PORSCHE	Cayman GTS	981	97,540
2418	승용	PORSCHE	Cayman S	981	96,200
2419	승용	PORSCHE	Cayman S	987	92,810
2420	승용	PORSCHE	Macan	95B	68,720
2421	승용	PORSCHE	Macan	AB2A5	70,000
2422	승용	PORSCHE	Macan GTS	95B	95,100
2423	승용	PORSCHE	Macan S	95B	78,700
2424	승용	PORSCHE	Macan S Diesel	95B	74,900
2425	승용	PORSCHE	Macan Turbo	95B	102,000
2426	승용	PORSCHE	Panamera	970	118,180
2427	승용	PORSCHE	Panamera	ZZZ97	259,090
2428	승용	PORSCHE	Panamera 4	970	125,290
2429	승용	PORSCHE	Panamera 4	971	125,540
2430	승용	PORSCHE	Panamera 4	AA2A7	119,000
2431	승용	PORSCHE	Panamera 4S	970	167,180
2432	승용	PORSCHE	Panamera 4S	971	167,180
2433	승용	PORSCHE	Panamera 4S	G2	162,000
2434	승용	PORSCHE	Panamera 4S	ZZZ97	200,000
2435	승용	PORSCHE	Panamera 4S Diesel	G2	158,090
2436	승용	PORSCHE	Panamera 4S EXE cutive	970	193,330
2437	승용	PORSCHE	Panamera Diesel	970	122,000
2438	승용	PORSCHE	Panamera GTS	970	185,620
2439	승용	PORSCHE	Panamera GTS	971	190,270
2440	승용	PORSCHE	Panamera S	970	115,640
2441	승용	PORSCHE	Panamera Turbo	970	208,000
2442	승용	PORSCHE	Panamera Turbo	971	225,810
2443	승용	PORSCHE	Panamera Turbo	AC2A7	204,720
2444	승용	PORSCHE	Panamera Turbo	G2	203,630
2445	승용	PORSCHE	Panamera Turbo EXE cutive	970	255,130
2446	승용	PORSCHE	Panamera Turbo PowerKit	970	236,420
2447	승용	PORSCHE	Panamera Turbo S	970	253,460
2448	승용	RENAULT	CLIO	A2K15-5C	15,970
2449	승용	ROLLS-ROYCE	Cullinan	TV41	451,810
2450	승용	ROLLS-ROYCE	Dawn	666D	535,900
2451	승용	ROLLS-ROYCE	Dawn	666D0	360,270
2452	승용	ROLLS-ROYCE	Dawn	XZ81	462,000
2453	승용	ROLLS-ROYCE	Dawn Black Badge	XZ81	484,000
2454	승용	ROLLS-ROYCE	Ghost	664L0	350,000
2455	승용	ROLLS-ROYCE	Ghost	664S0	323,400
2456	승용	ROLLS-ROYCE	Ghost	RR4	436,360
2457	승용	ROLLS-ROYCE	Ghost EWB	RR4	436,360
2458	승용	ROLLS-ROYCE	Ghost EWB	XZ41	488,480
2459	승용	ROLLS-ROYCE	Ghost SeriesII	664S	372,720
2460	승용	ROLLS-ROYCE	Ghost SWB	FK41	411,360
2461	승용	ROLLS-ROYCE	Ghost SWB Black Badge	FK41	420,000
2462	승용	ROLLS-ROYCE	Phantom	682D0	557,570

연번	차종	제 작 사	차 명	형 식	기준가격
2463	승용	ROLLS-ROYCE	Phantom	687S0	522,000
2464	승용	ROLLS-ROYCE	Phantom	Phantom	590,900
2465	승용	ROLLS-ROYCE	Phantom	TT61	590,000
2466	승용	ROLLS-ROYCE	Phantom EWB	Phantom EWB	663,000
2467	승용	ROLLS-ROYCE	Phantom EWB	TT81	700,000
2468	승용	ROLLS-ROYCE	Silverspur	SILVERSPUR	270,900
2469	승용	ROLLS-ROYCE	Wraith	665C0	304,000
2470	승용	ROLLS-ROYCE	Wraith	RR5	363,630
2471	승용	ROLLS-ROYCE	Wraith Coupe	XZ01	396,810
2472	승용	ROLLS-ROYCE	Wraith Coupe Black Badge	XZ01	413,000
2473	승용	ROVER	Rover75	GF-RJ25	37,120
2474	승용	SAAB	900	AB20S	34,970
2475	승용	SAAB	9-3	9-3Vector	35,360
2476	승용	SAAB	900S	900S	27,000
2477	승용	SAAB	900S	E-DB2341K	27,000
2478	승용	SAAB	9-3ARC	9-3ARC	41,770
2479	승용	SAAB	9-3ARC5D	9-3ARC5D	48,630
2480	승용	SAAB	9-3Linear	9-3LINEAR	36,270
2481	승용	SAAB	9-3TurboX	9-3TurboX	61,360
2482	승용	SAAB	9-3VectorConv.	9-3VectorConv.	50,450
2483	승용	SAAB	9-5AERO	9-5AERO	52,270
2484	승용	SAAB	9-5ARC	9-5ARC	60,540
2485	승용	SCANIA	SCANIA TRACTOR	G410Highline	142,040
2486	승용	SCANIA	SCANIA TRACTOR	G450Normal	146,590
2487	승용	SCANIA	SCANIA TRACTOR	R450Highline	155,680
2488	승용	SCANIA	SCANIA TRACTOR	R730Topline	198,400
2489	승용	SMART	Smart	451	23,640
2490	승용	SMART	Smart	451301	23,640
2491	승용	SMART	Smart	451380	23,640
2492	승용	SMART	Smart	451401	23,640
2493	승용	SMART	Smart	451432	26,700
2494	승용	SMART	Smart	451480	25,800
2495	승용	SMART	Smart	453342	23,640
2496	승용	SMART	Smart	453344	23,640
2497	승용	SMART	Smart	453442	22,700
2498	승용	SMART	Smart	453444	23,640
2499	승용	SMART	Smart	EK3BA	23,640
2500	승용	SMART	Smart Brabus	451333	18,630
2501	승용	SMART	Smart Brabus	451433	27,270
2502	승용	SMART	Smart Brabus	453362	22,270
2503	승용	SMART	Smart Brabus	453462	29,090
2504	승용	SMART	Smart Cabrio	451432	24,200
2505	승용	SMART	Smart Forfour	453042	22,720
2506	승용	SMART	Smart Forfour	453044	15,000
2507	승용	SMART	Smart Forfour	454031	10,950
2508	승용	SMART	Smart Forfour Brabus	453062	31,360
2509	승용	SMART	Smart Fortwo	451331	22,430
2510	승용	SMART	Smart Fortwo	451332	22,430
2511	승용	SMART	Smart Fortwo	451431	22,430
2512	승용	SMART	Smart Fortwo	451432	22,430
2513	승용	SMART	Smart Fortwo	453344	22,100
2514	승용	SMART	Smart Roadster	452334	22,270
2515	승용	SUBARU	Forester	SH	30,200
2516	승용	SUBARU	Legacy	BM	29,700
2517	승용	SUBARU	Outback	BR	34,000
2518	승용	SUZUKI	AltoLapin	DBA-HE22S	18,000

연번	차종	제 작 사	차 명	형 식	기준가격
2519	승용	SUZUKI	AltoLapin	DBA-HE33S	25,000
2520	승용	SUZUKI	AltoLapin	HE22S	17,400
2521	승용	SUZUKI	AltoLapin	HE33S	20,000
2522	승용	SUZUKI	AltoTurbo	HA36S	11,250
2523	승용	SUZUKI	AltoTurbo RS	HA36S	11,200
2524	승용	SUZUKI	AltoWorks	HA36S	25,000
2525	승용	SUZUKI	Hustler	DAAMR41S	23,100
2526	승용	SUZUKI	Hustler	DAA-MR41S	25,000
2527	승용	SUZUKI	Hustler	DBA-MR31S	26,000
2528	승용	SUZUKI	Hustler	MR31S	21,000
2529	승용	SUZUKI	Hustler	MR31S205191	26,000
2530	승용	SUZUKI	Hustler	MR41S	23,000
2531	승용	SUZUKI	Hustler	NPKJ2	24,000
2532	승용	SUZUKI	Jimny	JB23W	25,000
2533	승용	SUZUKI	SuzukiAltoLapin	HE22S	21,280
2534	승용	SUZUKI	Swift	ZC71S	10,500
2535	승용	TOYOTA	86AT	ZN6-CYE7	42,900
2536	승용	TOYOTA	86AT	ZN6-DYE7	42,450
2537	승용	TOYOTA	86AT	ZN6-EYE7	44,180
2538	승용	TOYOTA	86MT	ZN6-BYB8	35,360
2539	승용	TOYOTA	86MT	ZN6-CYE8	38,000
2540	승용	TOYOTA	86MT	ZN6-DYE8	38,000
2541	승용	TOYOTA	86MT	ZN6-EYE8	39,270
2542	승용	TOYOTA	86MT	ZN6-FYE8	39,270
2543	승용	TOYOTA	86MT	ZN6-GYE8	38,000
2544	승용	TOYOTA	86MT(2tone)	ZN6-FYF8	38,000
2545	승용	TOYOTA	86MT(2tone)	ZN6-GYF8	38,000
2546	승용	TOYOTA	ALPHARD	GGH30W	136,360
2547	승용	TOYOTA	ALPHARD	GK3DH	148,180
2548	승용	TOYOTA	Altezza RS	SXE 10	13,000
2549	승용	TOYOTA	Avalon	6b	53,630
2550	승용	TOYOTA	Avalon	BK36B	48,180
2551	승용	TOYOTA	Avalon	GSX40L	43,630
2552	승용	TOYOTA	Avalon	LIMITED	52,650
2553	승용	TOYOTA	Avalon	MCX10L	41,680
2554	승용	TOYOTA	Avalon	XL	34,100
2555	승용	TOYOTA	bB	NCP31	29,000
2556	승용	TOYOTA	bB	QNC20	10,000
2557	승용	TOYOTA	bB	QNC21	29,000
2558	승용	TOYOTA	bB	TA-NCP34	11,000
2559	승용	TOYOTA	Camry	ACV30L	31,720
2560	승용	TOYOTA	Camry	ACV40	31,810
2561	승용	TOYOTA	Camry	ASV40L	30,600
2562	승용	TOYOTA	Camry	ASV50L	30,600
2563	승용	TOYOTA	Camry	AXVA70L	32,630
2564	승용	TOYOTA	Camry	BF1FK	30,630
2565	승용	TOYOTA	Camry	BF3EK	30,630
2566	승용	TOYOTA	Camry	GSV40R	39,320
2567	승용	TOYOTA	Camry	le2007	42,070
2568	승용	TOYOTA	Camry	SXV20L	29,970
2569	승용	TOYOTA	Camry 2.4	BE46K	32,140
2570	승용	TOYOTA	Camry 3.5	BK46K	38,630
2571	승용	TOYOTA	Camry LE 2.4L	BE46K	32,140
2572	승용	TOYOTA	Camry V6	GSV50L	38,810
2573	승용	TOYOTA	Camry XLE	GSV40R	39,540
2574	승용	TOYOTA	Camry XLE	MCV30L	39,540

연번	차종	제 작 사	차 명	형 식	기준가격
2575	승용	TOYOTA	Camry XLEV6	ACV	34,540
2576	승용	TOYOTA	Celica	GH-ZZT230	16,650
2577	승용	TOYOTA	Celica	GH-ZZT231	18,720
2578	승용	TOYOTA	Celica	T182	18,900
2579	승용	TOYOTA	Celica	TA-ZZT230	16,650
2580	승용	TOYOTA	Celica	TA-ZZT231	18,720
2581	승용	TOYOTA	Celica	ZZT230	17,910
2582	승용	TOYOTA	Corolla	ZRE142L	23,540
2583	승용	TOYOTA	Crown	TA-JKS175	35,130
2584	승용	TOYOTA	Crown Majesta	DBA-UZS186	93,000
2585	승용	TOYOTA	Crown Royal Salon	JZS151	35,130
2586	승용	TOYOTA	Crown Royal Salon	MS-112	34,520
2587	승용	TOYOTA	Crown Royal Salon 3,0AT	MS135	35,130
2588	승용	TOYOTA	FJCruiser	BU11F	36,000
2589	승용	TOYOTA	FJCruiser	BU4BF	36,000
2590	승용	TOYOTA	FJCruiser	CBA-GLAGK	36,360
2591	승용	TOYOTA	FJCruiser	FJ	36,360
2592	승용	TOYOTA	FJCruiser	GSJ15L	49,900
2593	승용	TOYOTA	Highlander	GD21A	52,720
2594	승용	TOYOTA	Highlander	MCU23L	52,720
2595	승용	TOYOTA	IQ	DBA-KGJ10	25,700
2596	승용	TOYOTA	IQ 100G 1,0	KGJ10	25,700
2597	승용	TOYOTA	Land Cruiser	UZJ100	17,210
2598	승용	TOYOTA	MR-S	ZZW30	45,000
2599	승용	TOYOTA	Passo	KGC10	19,060
2600	승용	TOYOTA	RAV4	ACA31W	29,180
2601	승용	TOYOTA	RAV4	AXAA52L	32,180
2602	승용	TOYOTA	RAV4	JK4DV	36,360
2603	승용	TOYOTA	RAV4 2WD	ASA38L	29,180
2604	승용	TOYOTA	RAV4 2WD	ASA42L	31,810
2605	승용	TOYOTA	RAV4 4WD	ASA33L	31,720
2606	승용	TOYOTA	RAV4 4WD	ASA44L	34,000
2607	승용	TOYOTA	RUNNER	BU5JR	47,000
2608	승용	TOYOTA	Scion	NCP61	12,200
2609	승용	TOYOTA	ScionIQ	JJXB0	23,140
2610	승용	TOYOTA	ScionTC	FW21	12,200
2611	승용	TOYOTA	ScionXB	NCP31	26,800
2612	승용	TOYOTA	ScionXB	XB	26,800
2613	승용	TOYOTA	Sienna	ASL30L	38,090
2614	승용	TOYOTA	Sienna	BK22	35,450
2615	승용	TOYOTA	Sienna	DK3DC	68,180
2616	승용	TOYOTA	Sienna	GSL30L	46,810
2617	승용	TOYOTA	Sienna	XK3DC	48,180
2618	승용	TOYOTA	Sienna	XLE	51,810
2619	승용	TOYOTA	Sienna	ZKZZL	54,450
2620	승용	TOYOTA	Sienna 2WD	GSL30L	48,100
2621	승용	TOYOTA	Sienna 4WD	GSL35L	50,700
2622	승용	TOYOTA	Sienna AWD	BK22C	60,900
2623	승용	TOYOTA	Sienna AWD	GSL35L	52,000
2624	승용	TOYOTA	Soara	JZZ31	59,740
2625	승용	TOYOTA	Toyota86	ZN6-AYB8	35,360
2626	승용	TOYOTA	Toyota86	ZN6-AYE7	42,630
2627	승용	TOYOTA	Venza	AGV10L	43,000
2628	승용	TOYOTA	Venza	GGV15L	47,180
2629	승용	TOYOTA	Venza	ZA3BB	43,000
2630	승용	TOYOTA	WILL Vi	GH-NCP19	5,000

연번	차종	제 작 사	차 명	형 식	기준가격
2631	승용	VOLKSWAGEN	Arteon 2.0 TDI	3H	41,000
2632	승용	VOLKSWAGEN	Atlas	NR2CA	54,300
2633	승용	VOLKSWAGEN	Beetle	T17AT	29,560
2634	승용	VOLKSWAGEN	CC 2.0 TDI	3CC	47,180
2635	승용	VOLKSWAGEN	CC 2.0 TDI Blue Motion	3CC	39,680
2636	승용	VOLKSWAGEN	CC 2.0 TDI Blue Motion 4Motion	3CC	40,140
2637	승용	VOLKSWAGEN	CC 2.0 TDI BMT	3CC	38,300
2638	승용	VOLKSWAGEN	CC 2.0 TFSI	3CC	39,900
2639	승용	VOLKSWAGEN	CC 2.0 TSI	3CC	35,400
2640	승용	VOLKSWAGEN	EOS 2.0 TFSI	1F	50,360
2641	승용	VOLKSWAGEN	Golf 1.4 TSI	AU	28,260
2642	승용	VOLKSWAGEN	Golf 1.6 TDI Blue Motion	1K	29,970
2643	승용	VOLKSWAGEN	Golf 1.6 TDI BMT	AU	28,200
2644	승용	VOLKSWAGEN	Golf 1.8 TGTI	1J	33,360
2645	승용	VOLKSWAGEN	Golf 2.0	1K	33,090
2646	승용	VOLKSWAGEN	Golf 2.0 GT Sport TDI	1K	36,540
2647	승용	VOLKSWAGEN	Golf 2.0 GTI	1K	36,810
2648	승용	VOLKSWAGEN	Golf 2.0 TDI	1K	30,360
2649	승용	VOLKSWAGEN	Golf 2.0 TDI BMT	AU	30,360
2650	승용	VOLKSWAGEN	Golf Cabriolet 2.0 TDI Blue Motion	1K	35,600
2651	승용	VOLKSWAGEN	Golf Carbrio	1EAGG	31,810
2652	승용	VOLKSWAGEN	Golf GDT BMT	AU	36,270
2653	승용	VOLKSWAGEN	Golf GL	GL	27,390
2654	승용	VOLKSWAGEN	Golf GTD	1K	38,000
2655	승용	VOLKSWAGEN	Golf GTD	AU	36,210
2656	승용	VOLKSWAGEN	Golf GTD BMT	AU	37,380
2657	승용	VOLKSWAGEN	Golf GTE	PF7AJ	35,820
2658	승용	VOLKSWAGEN	Golf GTE BMT	AU	35,820
2659	승용	VOLKSWAGEN	Golf GTI	4T7AU	30,000
2660	승용	VOLKSWAGEN	Golf GTI	AU	39,540
2661	승용	VOLKSWAGEN	Golf GTI	FD7AJ	30,000
2662	승용	VOLKSWAGEN	Golf GTI	GH-1KAXX	36,810
2663	승용	VOLKSWAGEN	Golf R2.0 TSI	5G	46,560
2664	승용	VOLKSWAGEN	Golf R32	1K	45,360
2665	승용	VOLKSWAGEN	Golf R32	1KBUBF	45,360
2666	승용	VOLKSWAGEN	Golf Variant 1.8	1H	25,670
2667	승용	VOLKSWAGEN	Golf(UP)	ZZZAA	14,000
2668	승용	VOLKSWAGEN	Jetta	D17AJ	23,180
2669	승용	VOLKSWAGEN	Jetta	GLS	31,720
2670	승용	VOLKSWAGEN	Jetta	VR6GLS	23,180
2671	승용	VOLKSWAGEN	Jetta 1.6 TDI Blue Motion	1KM	24,600
2672	승용	VOLKSWAGEN	Jetta 2.0 TDI	1K	29,440
2673	승용	VOLKSWAGEN	Jetta 2.0 TDI	1KM	29,450
2674	승용	VOLKSWAGEN	Jetta 2.0 TDI BMT	16	25,200
2675	승용	VOLKSWAGEN	Jetta 2.0 TDI BMT Premium	16	26,300
2676	승용	VOLKSWAGEN	Jetta 2.0 TFSI	1K	40,090
2677	승용	VOLKSWAGEN	Jetta 2.5	1K	28,630
2678	승용	VOLKSWAGEN	Jetta 2.5	CBT	26,340
2679	승용	VOLKSWAGEN	Jetta GP 2.0 TDI BMT	16	28,530
2680	승용	VOLKSWAGEN	Multivan	7HMCA	41,470
2681	승용	VOLKSWAGEN	Multivan	ZZZ7H	60,900
2682	승용	VOLKSWAGEN	Newbeetle	1C	29,100
2683	승용	VOLKSWAGEN	Newbeetle 2.0	9C	30,150
2684	승용	VOLKSWAGEN	Newbeetle 2.0 Cabriolet	1Y	35,830
2685	승용	VOLKSWAGEN	Newbeetle 2.0 Cabriolet	CM5	34,810
2686	승용	VOLKSWAGEN	Passat	AP7A3	29,550



연번	차종	제 작 사	차 명	형 식	기준가격
2687	승용	VOLKSWAGEN	Passat	AT7A3	29,550
2688	승용	VOLKSWAGEN	Passat	BT7A3	29,550
2689	승용	VOLKSWAGEN	Passat	GLS	29,240
2690	승용	VOLKSWAGEN	Passat	MN7AN	30,590
2691	승용	VOLKSWAGEN	Passat 1.8 TSI	A3	28,100
2692	승용	VOLKSWAGEN	Passat 1.8T	3B	33,080
2693	승용	VOLKSWAGEN	Passat 2.0 FSI	3C	35,460
2694	승용	VOLKSWAGEN	Passat 2.0 TDI	3C	39,940
2695	승용	VOLKSWAGEN	Passat 2.0 TDI	A3	32,400
2696	승용	VOLKSWAGEN	Passat 2.0 TDI	BV7A3	32,070
2697	승용	VOLKSWAGEN	Passat 2.0 TFSI	3C	42,430
2698	승용	VOLKSWAGEN	Passat 2.0 TSI	3C	39,940
2699	승용	VOLKSWAGEN	Passat 2.0 TSI	A3	24,500
2700	승용	VOLKSWAGEN	Passat 2.5	A3	31,070
2701	승용	VOLKSWAGEN	Passat 2.8 V64 Motion	3B	42,070
2702	승용	VOLKSWAGEN	Passat 21.8	A3	30,300
2703	승용	VOLKSWAGEN	Passat 3.6 4Motion	3C	52,820
2704	승용	VOLKSWAGEN	Passat GT 2.0 TDI	3C	42,000
2705	승용	VOLKSWAGEN	Passat GT 2.0 TDI 4Motion	3C	45,000
2706	승용	VOLKSWAGEN	Passat Variant 2.0 TDI	3C	40,200
2707	승용	VOLKSWAGEN	Passat Variant 2.0 TFSI	3B	41,260
2708	승용	VOLKSWAGEN	Passat Variant 2.0 TFSI	3C	41,260
2709	승용	VOLKSWAGEN	Phaeton 3.0 TDI	3D	71,500
2710	승용	VOLKSWAGEN	Phaeton 3.2	3D	78,720
2711	승용	VOLKSWAGEN	Phaeton 4.2	3D	118,540
2712	승용	VOLKSWAGEN	Phaeton 4.2 LWB	3D	125,360
2713	승용	VOLKSWAGEN	Phaeton 6.0	3D	160,720
2714	승용	VOLKSWAGEN	Polo	ZZZAW	27,540
2715	승용	VOLKSWAGEN	Polo 1.6T DI	6R	21,160
2716	승용	VOLKSWAGEN	Polo 5FL 1.4 TDI BMT	6R	21,600
2717	승용	VOLKSWAGEN	Rabbit	BA71K	22,920
2718	승용	VOLKSWAGEN	Scirocco 2.0 TDI R-Line	13	33,360
2719	승용	VOLKSWAGEN	SciroccoR-Line	13	33,210
2720	승용	VOLKSWAGEN	TheBeetle 2.0 TDI	16	30,720
2721	승용	VOLKSWAGEN	Tiguan	AV3AX	32,000
2722	승용	VOLKSWAGEN	Tiguan 2.0 TDI	5N	34,000
2723	승용	VOLKSWAGEN	Tiguan 2.0 TDI 4Motion	5N	39,700
2724	승용	VOLKSWAGEN	Tiguan 2.0 TDI Blue Motion	5N	31,900
2725	승용	VOLKSWAGEN	Tiguan 2.0 TDI BMT	5N	31,100
2726	승용	VOLKSWAGEN	Tiguan 2.0 TDI R-Line	5N	38,250
2727	승용	VOLKSWAGEN	Tiguan 2.0 TSI	5N	39,230
2728	승용	VOLKSWAGEN	Tiguan AllsPACE 2.0 TDI	5N	39,200
2729	승용	VOLKSWAGEN	Touareg 3.0 TDI	7L	64,180
2730	승용	VOLKSWAGEN	Touareg 3.0 TDI Blue Motion	7P	63,840
2731	승용	VOLKSWAGEN	Touareg 3.2	7L	67,900
2732	승용	VOLKSWAGEN	Touareg 4.2	7L	93,000
2733	승용	VOLKSWAGEN	Touareg 4.2 TDI	7P	83,000
2734	승용	VOLKSWAGEN	Touareg V6 3.0 TDI BMT	7P	58,860
2735	승용	VOLKSWAGEN	Vento GL2.0	1H	22,270
2736	승용	VOLVO	C30	MK38	31,340
2737	승용	VOLVO	C30 D4	MK50	30,500
2738	승용	VOLVO	C30 T5	MK67	37,400
2739	승용	VOLVO	C70	C70	61,700
2740	승용	VOLVO	C70	MC67	63,900
2741	승용	VOLVO	C70	MC68	63,400
2742	승용	VOLVO	S40 2.4	MS6649	31,360

연번	차종	제 작 사	차 명	형 식	기준가격
2743	승용	VOLVO	S40 2.4i	MS38	33,500
2744	승용	VOLVO	S40 2.4i	MS382	30,100
2745	승용	VOLVO	S40 T4	S40T4	35,000
2746	승용	VOLVO	S60 2.0T	RS49	38,800
2747	승용	VOLVO	S60 2.0T	RS49K	39,100
2748	승용	VOLVO	S60 2.4	S60R(S61P)	40,030
2749	승용	VOLVO	S60 2.4D	RS69	33,400
2750	승용	VOLVO	S60 2.4T	S60R(S58K)	50,900
2751	승용	VOLVO	S60 2.5T	RS59	37,850
2752	승용	VOLVO	S60 AWD	RS59G	44,680
2753	승용	VOLVO	S60 CCD4	FHA8	41,800
2754	승용	VOLVO	S60 CCD4 AWD	FHA5	40,900
2755	승용	VOLVO	S60 D2	FS84	34,300
2756	승용	VOLVO	S60 D3	F88	40,320
2757	승용	VOLVO	S60 D3	FS79	39,100
2758	승용	VOLVO	S60 D4	F88	36,000
2759	승용	VOLVO	S60 D4	FS73	38,500
2760	승용	VOLVO	S60 D4	FSA8	43,300
2761	승용	VOLVO	S60 D5	FS70	41,330
2762	승용	VOLVO	S60 D5	FS82	43,920
2763	승용	VOLVO	S60 D5	FSA4	46,300
2764	승용	VOLVO	S60 D5	RS71	40,310
2765	승용	VOLVO	S60 Polestar	FSA0	62,800
2766	승용	VOLVO	S60 R	RS52	68,090
2767	승용	VOLVO	S60 R	RS52X	66,990
2768	승용	VOLVO	S60 T4	F63	38,130
2769	승용	VOLVO	S60 T5	FS	35,480
2770	승용	VOLVO	S60 T5	FS40	43,470
2771	승용	VOLVO	S60 T5	RS53K	47,990
2772	승용	VOLVO	S60 T6	FS49	50,900
2773	승용	VOLVO	S70	S70	8,580
2774	승용	VOLVO	S70 2.4	S702,4	48,550
2775	승용	VOLVO	S70 2.5	S702,5	47,390
2776	승용	VOLVO	S70 R	S70R	52,920
2777	승용	VOLVO	S80 2.0T	TS49	44,660
2778	승용	VOLVO	S80 2.0T	TS49K	46,830
2779	승용	VOLVO	S80 2.4	S802,4	54,790
2780	승용	VOLVO	S80 3.2	AS98	51,370
2781	승용	VOLVO	S80 4.4	AH85	76,150
2782	승용	VOLVO	S80 D2	AS84	39,500
2783	승용	VOLVO	S80 D3	A88	39,740
2784	승용	VOLVO	S80 D4	A88	42,670
2785	승용	VOLVO	S80 D4	AS73	44,000
2786	승용	VOLVO	S80 D5	A70	43,730
2787	승용	VOLVO	S80 D5	A71	45,590
2788	승용	VOLVO	S80 D5	A82	52,830
2789	승용	VOLVO	S80 T5	AS40	44,000
2790	승용	VOLVO	S80 T6	A99	65,300
2791	승용	VOLVO	S90 D4	PSA8	60,800
2792	승용	VOLVO	S90 D5 AWD	PS68	68,000
2793	승용	VOLVO	S90 T5	PS10	64,300
2794	승용	VOLVO	V40	M63	34,210
2795	승용	VOLVO	V40 CC	MZ79	37,000
2796	승용	VOLVO	V40 CC	MZA8	41,900
2797	승용	VOLVO	V40 CCD3	MZ72	33,900
2798	승용	VOLVO	V40 CCD3	MZ79	38,100

연번	차종	제 작 사	차 명	형 식	기준가격
2799	승용	VOLVO	V40 CCT5 AWD	MZ40	40,000
2800	승용	VOLVO	V40 D2	MV84	33,000
2801	승용	VOLVO	V40 D3	MV79	36,900
2802	승용	VOLVO	V40 D4	MV55	41,630
2803	승용	VOLVO	V40 D4	MVA8	41,070
2804	승용	VOLVO	V40 T4	V40V(W376)	36,720
2805	승용	VOLVO	V40 T5	MV40	39,310
2806	승용	VOLVO	V50 2.4i	MW38	33,340
2807	승용	VOLVO	V60 CCD4	FZA8	43,000
2808	승용	VOLVO	V60 CCD4 AWD	FZA5	45,000
2809	승용	VOLVO	V60 CCT5 AWD	FZ40	45,000
2810	승용	VOLVO	V60 CCT5 AWD	FZ61	45,000
2811	승용	VOLVO	V60 CCT5 AWD	ZZ10	42,100
2812	승용	VOLVO	V60 D2	FW84	37,600
2813	승용	VOLVO	V60 D3	FW79	36,200
2814	승용	VOLVO	V60 D4	F88	41,720
2815	승용	VOLVO	V60 D4	FW73	45,500
2816	승용	VOLVO	V60 D4	FWA8	41,600
2817	승용	VOLVO	V60 D5	FW82	49,470
2818	승용	VOLVO	V60 D5	FWA4	46,000
2819	승용	VOLVO	V60 Polestar	FWA0	49,130
2820	승용	VOLVO	V70 2.4	V70S(W61P)	50,530
2821	승용	VOLVO	V70 CrossCountry	V70S(Z58K)	54,700
2822	승용	VOLVO	V90 CCD5 AWD	PZ68	69,000
2823	승용	VOLVO	V90 CCT5 AWD	PZ10	66,300
2824	승용	VOLVO	XC40	162XZ	43,800
2825	승용	VOLVO	XC40 T4 AWD	XZAC	43,800
2826	승용	VOLVO	XC60 D3	DZ88	46,820
2827	승용	VOLVO	XC60 D3	DZAR	47,400
2828	승용	VOLVO	XC60 D4	DZ73	47,400
2829	승용	VOLVO	XC60 D4	DZ88	48,380
2830	승용	VOLVO	XC60 D4	DZA8	52,600
2831	승용	VOLVO	XC60 D4 AWD	UZA8	61,200
2832	승용	VOLVO	XC60 D5	D70	51,780
2833	승용	VOLVO	XC60 D5	D71	56,980
2834	승용	VOLVO	XC60 D5	D82	53,000
2835	승용	VOLVO	XC60 D5	DZ70	48,660
2836	승용	VOLVO	XC60 D5	DZ97	53,450
2837	승용	VOLVO	XC60 D5 AWD	UZ68	61,600
2838	승용	VOLVO	XC60 T6	D99	62,630
2839	승용	VOLVO	XC60 T6 AWD	UZA2	67,600
2840	승용	VOLVO	XC70	SZ59	50,230
2841	승용	VOLVO	XC70 D4	BZ73	52,470
2842	승용	VOLVO	XC70 D5	B70	49,580
2843	승용	VOLVO	XC70 D5	B71	52,560
2844	승용	VOLVO	XC70 D5	B82	50,700
2845	승용	VOLVO	XC70 D5	BZ97	51,800
2846	승용	VOLVO	XC70 D5	SZ71	45,940
2847	승용	VOLVO	XC90 2.5T	CZ59	60,010
2848	승용	VOLVO	XC90 3.2	C98	66,330
2849	승용	VOLVO	XC90 4.4	CZ85	66,230
2850	승용	VOLVO	XC90 D5	C30	53,260
2851	승용	VOLVO	XC90 D5	C71	61,590
2852	승용	VOLVO	XC90 D5	R-DESIGN	57,830
2853	승용	VOLVO	XC90 D5 AWD	LC68	66,600
2854	승용	VOLVO	XC90 D5 AWD	LF68	74,000

연번	차종	제 작 사	차 명	형 식	기준가격
2855	승용	VOLVO	XC90 T6	CZ91	67,300
2856	승용	VOLVO	XC90 T6 AWD	LCA2	71,900
2857	승용	VOLVO	XC90 T6 AWD	LFA2	83,900
2858	승용	고려자동차	고려 Linclon MKX 2.7 장의차	U540-P-AWD	77,270
2859	승용	고려자동차	고려 쥘그랜드 체로키 장의차	WK	70,000
2860	승용	노바자동차	노바 MKX 장의차	U540-P-AWD	80,000
2861	승용	로드마인	EXPEDITION	JK2AT	118,000
2862	승용	북기은상	KENBO600	BJ6470CKV6Z	19,190
2863	승용	비딩모터스	짚체로키(CHEROKEE)	PJMBN	36,120
2864	승용	세화자동차	세화 익스플로러 장의차	5K8F8	93,600
2865	승용	알파로메오	4C	96000	116,360
2866	승용	엘케이오토	로터스엘리스컵(ELISECUP) 250	LJCAC	69,350
2867	승용	오토스테이트	Grand Cherokee 장의차	C8X-GC-7200	80,000
2868	승용	오토스테이트	Grand Cherokee 장의차	C8X-GC7-8200	70,000
2869	승용	오토스테이트	오토 스테이트 그랜드 체로키 장의차	C8X-GC-7500	80,000
2870	승용	오토스테이트	오토 스테이트 그랜드 체로키 장의차	C8X-GCWK-7500	70,000
2871	승용	외국산기타	Hyundai Azera	FC41B	10,320
2872	승용	외국산기타	Hyundai Azera	FH41H	19,490
2873	승용	외국산기타	Hyundai Azera	GLS2007	17,740
2874	승용	외국산기타	Hyundai Azera	TG-27G-5A	16,580
2875	승용	외국산기타	Hyundai Azera	TG-33G2007	20,300
2876	승용	외국산기타	Hyundai Azera	TG-33G-5A	14,870
2877	승용	외국산기타	Hyundai Azera	TG-38G-5A	14,940
2878	승용	외국산기타	Hyundai Azera	TG-38GS-A1	26,550
2879	승용	외국산기타	Hyundai Azera	TG-G33C-A	19,540
2880	승용	외국산기타	Hyundai Azera3,8	TG38G	23,400
2881	승용	외국산기타	Hyundai AzeraGrandeur	FC46D	18,340
2882	승용	외국산기타	Hyundai AzeraGrandeur	FC46F	24,820
2883	승용	외국산기타	Hyundai AzeraGrandeur	TG-33G	19,540
2884	승용	외국산기타	Hyundai AzeraGrandeur	TG-38G	17,250
2885	승용	외국산기타	Hyundai AzeraGrandeur	TG-38G-5A	17,250
2886	승용	외국산기타	Hyundai AzeraGrandeur	TG-38U-A	17,250
2887	승용	외국산기타	Hyundai AzeraGrandeur	TG-G33C-5A	22,000
2888	승용	외국산기타	Hyundai AzeraGrandeur	TG-G33C-A1	17,820
2889	승용	외국산기타	Hyundai AzeraGrandeur	TG-G38C-A1	21,330
2890	승용	외국산기타	Hyundai AzeraGrandeur	TG-G38C-A4	24,210
2891	승용	외국산기타	Hyundai Elantra	DH4AE	19,000
2892	승용	외국산기타	Hyundai Elantra	DU46D	21,960
2893	승용	외국산기타	Hyundai ElantraAvante	DU46D2008	13,030
2894	승용	외국산기타	Hyundai ElantraAvante	HD-20GS-A2S	11,030
2895	승용	외국산기타	Hyundai Entourage	MC233	30,070
2896	승용	외국산기타	Hyundai Entourage	MCL933B8	37,500
2897	승용	외국산기타	Hyundai Equus	GH4JF	45,000
2898	승용	외국산기타	Hyundai Genesis	BH-G38	34,440
2899	승용	외국산기타	Hyundai Genesis	G4C4DD	29,580
2900	승용	외국산기타	Hyundai Genesis	GC4D	30,080
2901	승용	외국산기타	Hyundai Genesis	HT6KD	19,590
2902	승용	외국산기타	Hyundai Grandeur	MK	28,000
2903	승용	외국산기타	Hyundai Sonata	6D	13,740
2904	승용	외국산기타	Hyundai Sonata	E34AF	21,000
2905	승용	외국산기타	Hyundai Sonata	EB4AC	21,000
2906	승용	외국산기타	Hyundai Sonata	EC4AC	21,000
2907	승용	외국산기타	Hyundai Tucson	JM-12B-2007	12,030
2908	승용	외국산기타	Hyundai Tucson	LM5VCH-L	19,680
2909	승용	외국산기타	Hyundai Tucson	TL55GC-L-8	23,910
2910	승용	외국산기타	Hyundai Tucson	TL55GC-S-8	24,290

연번	차종	제 작 사	차 명	형 식	기준가격
2911	승용	외국산기타	Hyundai Tucson	TL55GD-S-7	24,050
2912	승용	외국산기타	Hyundai Tucson	TL5ABC-T-8	27,140
2913	승용	외국산기타	Hyundai Tucson	TL5ADC-S-7	28,340
2914	승용	외국산기타	Hyundai Tucson	TL5ADC-S-8	29,230
2915	승용	외국산기타	Hyundai Tucson	TL5ADD-L-8	23,220
2916	승용	외국산기타	Hyundai Tucson	TL5ADD-S-8	27,910
2917	승용	외국산기타	Hyundai Veracruz	EN-38G-A6	14,340
2918	승용	외국산기타	Kia Amanti	LD225	17,760
2919	승용	외국산기타	Kia Amanti	LDN43D	23,160
2920	승용	외국산기타	Kia Amanti Opirus	LD124	22,770
2921	승용	외국산기타	Kia Amanti Opirus	LD125	34,020
2922	승용	외국산기타	Kia Amanti Opirus	LD1253	21,360
2923	승용	외국산기타	Kia Amanti Opirus	LDN52F	30,240
2924	승용	외국산기타	Kia Amanti Opirus	LDN53E6	27,330
2925	승용	외국산기타	Kia Amanti Opirus	LDN53F-S	29,030
2926	승용	외국산기타	Kia Mohave	HM73DFG-H	45,580
2927	승용	외국산기타	Kia Optima Lotze	MS24A	14,020
2928	승용	외국산기타	Kia Rondo NewCarens	FG743A	18,810
2929	승용	외국산기타	Kia Sedona	MB733A	11,820
2930	승용	외국산기타	Kia Sedona Grand Carnival	NB233	14,200
2931	승용	외국산기타	Winstorm 2.0S Diesel	3B	23,110
2932	승용	외국산기타	Winstorm 2.0S Diesel	DD26R	23,110
2933	승용	외국산기타	르노삼성 QM3	C1K15-5C	21,900
2934	승용	외국산기타	르노삼성 QM3	C1K15-5C-0	22,050
2935	승용	제이더블유통상	스바루아웃백(OUTBACK)	BSFNC	56,360
2936	승용	지산자동차	지산MKX장의차	U540-P-AWD	77,000
2937	승용	지산자동차	지산짚그랜드체로키장의차	WK	70,000
2938	승용	케이디모터스	GMC사바나(SAVANA)	W7AFG	117,160
2939	승용	타임 모터스	피아트5000아바스(ABARTH)	31200	34,540
2940	승용	태화정공	GrandCherokee장의차	BZP-JWK750	95,000
2941	승용	토르드라이브	FORD TRANSIT CONNECT TITANIUM	GE9G2	36,200
2942	승용	포스링크	피아트5000아바스(ABARTH)695C	31200	34,000
2943	승용	플라우인터내셔널	쉐보레콜벳(CORVETTE)ZR1	Y52D9	148,720

## 1-2. 기종분류

### 가. 국 산

(단위: 천원)

연번	제 작 사	기 종 명	기준가격
1	CT&T	이존(E-ZONE)EDP,CTNT-E70PB-0L	12,640
2	CT&T	이존(E-ZONE)EDP,납축	13,730
3	CT&T	이존(E-ZONE)EDP,리튬폴리머	22,400
4	기아	K31.6GDi4도어노블레스A/T	17,950
5	기아	K31.6GDi4도어디럭스A/T	13,820
6	기아	K31.6GDi4도어디럭스M/T	12,450
7	기아	K31.6GDi4도어럭셔리A/T	15,520
8	기아	K31.6GDi4도어에코플러스ECOPLUSA/T	16,550
9	기아	K31.6GDi4도어트렌디A/T	16,260
10	기아	K31.6GDi4도어프레스티지A/T	17,050
11	기아	K31.6가솔린(4도어)A/T	13,720
12	기아	K31.6가솔린(4도어)M/T	12,750
13	기아	K31.6가솔린(4도어)노블레스A/T	18,170
14	기아	K31.6가솔린(4도어)디럭스A/T	14,040
15	기아	K31.6가솔린(4도어)디럭스M/T	12,730
16	기아	K31.6가솔린(4도어)럭셔리A/T	15,850
17	기아	K31.6가솔린(4도어)트렌디A/T	16,020
18	기아	K31.6가솔린(4도어)트렌디AM/T	16,890
19	기아	K31.6가솔린(4도어)트렌디CM/T	16,890
20	기아	K31.6가솔린(4도어)트렌디EM/T	16,890
21	기아	K31.6가솔린(4도어)트렌디M/T	16,070
22	기아	K31.6가솔린(4도어)트렌디스타일A/T	16,890
23	기아	K31.6가솔린(4도어)프레스티지A/T	17,220
24	기아	K31.6가솔린(4도어)프레스티지스페셜A/T	19,000
25	기아	K31.6가솔린(5도어)노블레스A/T	19,410
26	기아	K31.6디젤(4도어)디럭스A/T	16,410
27	기아	K31.6디젤(4도어)트렌디A/T	18,340
28	기아	K31.6디젤(4도어)트렌디스타일A/T	19,200
29	기아	K3GT가솔린1.6터보4도어(Basic)	19,720
30	기아	K3GT가솔린1.6터보4도어(BasicM/T)	18,110
31	기아	K3GT가솔린1.6터보4도어(M/T)	18,110
32	기아	K3GT가솔린1.6터보4도어(Plus)	22,040
33	기아	K3GT가솔린1.6터보5도어(Basic)	20,210
34	기아	K3GT가솔린1.6터보5도어(Plus)	22,400
35	기아	K3디젤1.6디젤(4도어)노블레스A/T	19,950
36	기아	K3디젤1.6디젤(4도어)럭셔리A/T	17,630
37	기아	K3디젤1.6디젤(4도어)트렌디A/T	18,270
38	기아	K3디젤1.6디젤(4도어)트렌디AA/T	18,390
39	기아	K3디젤1.6디젤(4도어)트렌디CA/T	18,390
40	기아	K3디젤1.6디젤(4도어)트렌디EA/T	18,390
41	기아	K3디젤1.6디젤(4도어)프레스티지A/T	19,180
42	기아	K3디젤1.6디젤(4도어)프레스티지스페셜A/T	21,040
43	기아	K3스마트스트림G1.6(노블레스)	19,990
44	기아	K3스마트스트림G1.6(럭셔리)	16,320
45	기아	K3스마트스트림G1.6(트렌디)	14,280
46	기아	K3스마트스트림G1.6(프레스티지)	18,290
47	기아	K3유로1.6가솔린(5도어)프레스티지A/T	16,740
48	기아	K3쿵1.6가솔린(2도어)럭셔리A/T	16,950
49	기아	K3쿵1.6가솔린(2도어)프레스티지A/T	19,160
50	기아	K3쿵1.6가솔린터보GDI(2도어)터보노블레스A/T	21,890
51	기아	K3쿵1.6가솔린터보GDI(2도어)터보노블레스M/T	20,250
52	기아	K3쿵1.6가솔린터보GDI(2도어)터보프레스티지A/T	19,610

연번	제 작 사	기 종 명	기준가격
53	기아	K3쿵1.6가솔린터보GDI(2도어)터보프레스티지M/T	18,280
54	기아	K51.6T-GDI(K5SX전용)노블레스	25,000
55	기아	K51.6T-GDI(K5SX전용)럭셔리	22,350
56	기아	K51.6T-GDI(K5SX전용)프레스티지	23,540
57	기아	K51.6가솔린터보(노블레스)	24,050
58	기아	K51.6가솔린터보(노블레스스페셜)	27,530
59	기아	K51.6가솔린터보(프레스티지)	22,620
60	기아	K51.6가솔린터보노블레스	24,500
61	기아	K51.6가솔린터보노블레스스페셜	28,040
62	기아	K51.6가솔린터보프레스티지	23,040
63	기아	K51.7디젤(노블레스스페셜)	28,100
64	기아	K51.7디젤(프레스티지)	23,150
65	기아	K51.7디젤노블레스스페셜	28,100
66	기아	K51.7디젤프레스티지	23,150
67	기아	K52.0LPiA/T영업용(디럭스)	16,860
68	기아	K52.0LPiAT렌터카(럭셔리)	17,400
69	기아	K52.0LPiM/T렌터카(럭셔리)	15,950
70	기아	K52.0LPiM/T영업용(디럭스)	15,360
71	기아	K52.0LPi디럭스A/T	15,930
72	기아	K52.0LPi디젤(노블레스)	23,380
73	기아	K52.0LPi디젤(노블레스스페셜)	25,470
74	기아	K52.0LPi디젤(프레스티지)	21,140
75	기아	K52.0LPi럭셔리A/T	17,130
76	기아	K52.0LPi렌터카(노블레스)	22,090
77	기아	K52.0LPi렌터카(노블레스스페셜)	24,090
78	기아	K52.0LPi렌터카(프레스티지)	20,220
79	기아	K52.0LPi스마트A/T	14,590
80	기아	K52.0LPi스마트M/T	13,140
81	기아	K52.0LPi양발장애(노블레스)	22,270
82	기아	K52.0LPi영업용(럭셔리)	19,000
83	기아	K52.0LPi영업용(프레스티지)	20,900
84	기아	K52.0LPi오른발장애(노블레스)	22,040
85	기아	K52.0LPi오른발장애(노블레스스페셜)	24,040
86	기아	K52.0LPi오른손오른발장애(노블레스)	21,990
87	기아	K52.0LPi오른손오른발장애(노블레스스페셜)	23,990
88	기아	K52.0LPi오른손장애(노블레스)	22,030
89	기아	K52.0LPi왼발장애(노블레스)	22,090
90	기아	K52.0LPi왼발장애(노블레스스페셜)	24,090
91	기아	K52.0LPi왼손오른발장애(노블레스)	21,990
92	기아	K52.0LPi왼손오른발장애(노블레스스페셜)	23,990
93	기아	K52.0LPi왼손왼발장애(노블레스)	22,030
94	기아	K52.0LPi왼손왼발장애(노블레스스페셜)	24,030
95	기아	K52.0LPi프레스티지A/T	18,720
96	기아	K52.0T-GDI(K5SX전용)노블레스스페셜	27,610
97	기아	K52.0가솔린(노블레스)	24,400
98	기아	K52.0가솔린(듀얼디자인)노블레스	23,720
99	기아	K52.0가솔린(듀얼디자인)노블레스스페셜	25,350
100	기아	K52.0가솔린(듀얼디자인)디럭스	19,830
101	기아	K52.0가솔린(듀얼디자인)럭셔리	21,060
102	기아	K52.0가솔린(듀얼디자인)프레스티지	22,260
103	기아	K52.0가솔린(럭셔리)	20,250
104	기아	K52.0가솔린(인텔리전트)	26,280
105	기아	K52.0가솔린(프레스티지)	22,580
106	기아	K52.0가솔린T-GDI노블레스A/T	27,180
107	기아	K52.0가솔린T-GDI프레스티지A/T	25,240
108	기아	K52.0가솔린디럭스A/T	19,950

연번	제 작 사	기 종 명	기준가격
109	기아	K52.0가솔린디럭스M/T	18,400
110	기아	K52.0가솔린디럭스노블레스A/T	25,310
111	기아	K52.0가솔린디럭스럭셔리A/T	21,360
112	기아	K52.0가솔린디럭스스페셜A/T	23,480
113	기아	K52.0가솔린디럭스트렌디A/T	22,450
114	기아	K52.0가솔린디럭스프레스티지A/T	24,040
115	기아	K52.0가솔린에코플러스프레스티지A/T	25,220
116	기아	K52.0가솔린월드컵에디션	24,800
117	기아	K52.0가솔린인텔리전트	26,630
118	기아	K52.0장애KIT장착럭셔리A/T양발장애	19,130
119	기아	K52.0장애KIT장착럭셔리A/T오른발장애	18,900
120	기아	K52.0장애KIT장착럭셔리A/T오른손장애	18,850
121	기아	K52.0장애KIT장착럭셔리A/T왼발장애	18,810
122	기아	K52.0장애KIT장착럭셔리A/T왼손오른발장애	18,940
123	기아	K52.0장애KIT장착럭셔리A/T왼손왼발장애	18,850
124	기아	K52.0장애KIT장착프레스티지A/T양발장애	20,530
125	기아	K52.0장애KIT장착프레스티지A/T오른발장애	20,300
126	기아	K52.0장애KIT장착프레스티지A/T오른손장애	20,250
127	기아	K52.0장애KIT장착프레스티지A/T왼발장애	20,210
128	기아	K52.0장애KIT장착프레스티지A/T왼손오른발장애	20,340
129	기아	K52.0장애KIT장착프레스티지A/T왼손왼발장애	20,250
130	기아	K52.1LPIA/T영업용(디럭스)	16,860
131	기아	K52.1LPI양발장애(노블레스스페셜)	24,270
132	기아	K52.2LPI영업용(럭셔리)	19,000
133	기아	K52.2LPI오른손장애(노블레스스페셜)	24,030
134	기아	K52.3LPI영업용(프레스티지)	20,900
135	기아	K5가솔린2.0노블레스A/T	24,860
136	기아	K5가솔린2.0디럭스A/T	22,000
137	기아	K5가솔린2.0럭셔리A/T	20,630
138	기아	K5가솔린2.0스마트A/T	19,540
139	기아	K5가솔린2.0스마트M/T	18,400
140	기아	K5가솔린2.0스페셜A/T	20,680
141	기아	K5가솔린2.0프레스티지A/T	23,000
142	기아	K5가솔린2.0프레스티지브라운A/T	24,220
143	기아	K5가솔린2.4GDI노블레스A/T	26,950
144	기아	K5가솔린2.4GDI프레스티지A/T	25,680
145	기아	K5가솔린2노블레스	24,860
146	기아	K5가솔린2디럭스	22,000
147	기아	K5가솔린2럭셔리	20,630
148	기아	K5가솔린2스마트A/T	19,550
149	기아	K5가솔린2스마트M/T	18,490
150	기아	K5가솔린2스마트스페셜	20,680
151	기아	K5가솔린2프레스티지	23,000
152	기아	K5가솔린2프레스티지브라운	24,220
153	기아	K5가솔린터보GDI2.0노블레스A/T	26,950
154	기아	K5가솔린터보GDI2.0프레스티지A/T	25,680
155	기아	K5디젤1.7(듀얼디자인)노블레스	25,800
156	기아	K5디젤1.7(듀얼디자인)디럭스	21,910
157	기아	K5디젤1.7(듀얼디자인)럭셔리	23,140
158	기아	K5디젤1.7(듀얼디자인)프레스티지	24,340
159	기아	K5렌터카2.0LPI노블레스A/T	22,090
160	기아	K5렌터카2.0LPI노블레스스페셜A/T	24,090
161	기아	K5렌터카2.0LPI디럭스A/T	15,700
162	기아	K5렌터카2.0LPI디럭스M/T	13,810
163	기아	K5렌터카2.0LPI럭셔리A/T	17,400
164	기아	K5렌터카2.0LPI럭셔리M/T	15,950



연번	제 작 사	기 종 명	기준가격
165	기아	K5렌터카2.0LPI스마트A/T	14,630
166	기아	K5렌터카2.0LPI스마트M/T	13,180
167	기아	K5렌터카2.0LPI프레스티지A/T	20,220
168	기아	K5렌터카디럭스A/T	15,700
169	기아	K5렌터카럭셔리A/T	16,900
170	기아	K5렌터카스마트A/T	14,360
171	기아	K5렌터카스마트M/T	12,900
172	기아	K5렌터카프레스티지A/T	18,500
173	기아	K5영업용2.0누우LPI디럭스A/T	16,860
174	기아	K5영업용2.0누우LPI디럭스M/T	15,360
175	기아	K5영업용2.0누우LPI럭셔리A/T	19,000
176	기아	K5영업용2.0누우LPI프레스티지A/T	20,900
177	기아	K5영업용택시2.0LPI디럭스A/T	14,860
178	기아	K5영업용택시2.0LPI디럭스M/T	13,400
179	기아	K5영업용택시2.0LPI럭셔리A/T	16,310
180	기아	K5영업용택시2.0LPI스마트A/T	13,810
181	기아	K5영업용택시2.0LPI스마트M/T	12,360
182	기아	K5영업용택시2.0LPI프레스티지A/T	17,860
183	기아	K5장애인용전용2.0LPI럭셔리양발장애	19,130
184	기아	K5장애인용전용2.0LPI럭셔리오른손장애	18,900
185	기아	K5장애인용전용2.0LPI럭셔리왼손장애	18,850
186	기아	K5장애인용전용2.0LPI럭셔리원발장애	18,810
187	기아	K5장애인용전용2.0LPI럭셔리왼손오른발장애	18,940
188	기아	K5장애인용전용2.0LPI럭셔리왼손원발장애	18,850
189	기아	K5장애인용전용2.0LPI프레스티지양발장애	20,530
190	기아	K5장애인용전용2.0LPI프레스티지오른발장애	20,300
191	기아	K5장애인용전용2.0LPI프레스티지오른손장애	20,250
192	기아	K5장애인용전용2.0LPI프레스티지원발장애	20,210
193	기아	K5장애인용전용2.0LPI프레스티지왼손오른발장애	20,340
194	기아	K5장애인용전용2.0LPI프레스티지왼손원발장애	20,250
195	기아	K5장애인용전용2.0LPI노블레스페셜양발장애A/T	24,270
196	기아	K5장애인용전용2.0LPI노블레스페셜오른발장애A/T	24,040
197	기아	K5장애인용전용2.0LPI노블레스페셜오른손오른발장애A/T	23,990
198	기아	K5장애인용전용2.0LPI노블레스페셜오른손장애A/T	24,030
199	기아	K5장애인용전용2.0LPI노블레스페셜원발장애A/T	24,090
200	기아	K5장애인용전용2.0LPI노블레스페셜왼손오른발장애A/T	23,990
201	기아	K5장애인용전용2.0LPI노블레스페셜왼손원발장애A/T	24,030
202	기아	K5장애인용전용2.0LPI노블레스양발장애A/T	22,270
203	기아	K5장애인용전용2.0LPI노블레스오른발장애A/T	22,040
204	기아	K5장애인용전용2.0LPI노블레스오른손오른발장애A/T	21,990
205	기아	K5장애인용전용2.0LPI노블레스오른손장애A/T	22,030
206	기아	K5장애인용전용2.0LPI노블레스원발장애A/T	22,090
207	기아	K5장애인용전용2.0LPI노블레스왼손오른발장애A/T	21,990
208	기아	K5장애인용전용2.0LPI노블레스왼손원발장애A/T	22,030
209	기아	K5장애인용전용2.0LPI럭셔리양발장애A/T	20,160
210	기아	K5장애인용전용2.0LPI럭셔리오른발장애A/T	19,930
211	기아	K5장애인용전용2.0LPI럭셔리오른손장애A/T	19,880
212	기아	K5장애인용전용2.0LPI럭셔리원발장애A/T	19,840
213	기아	K5장애인용전용2.0LPI럭셔리왼손오른발장애A/T	19,970
214	기아	K5장애인용전용2.0LPI럭셔리왼손원발장애A/T	19,880
215	기아	K5장애인용전용2.0LPI프레스티지양발장애A/T	21,060
216	기아	K5장애인용전용2.0LPI프레스티지오른발장애A/T	20,830
217	기아	K5장애인용전용2.0LPI프레스티지오른손오른발장애A/T	20,780
218	기아	K5장애인용전용2.0LPI프레스티지오른손장애A/T	20,820
219	기아	K5장애인용전용2.0LPI프레스티지원발장애A/T	20,880
220	기아	K5장애인용전용2.0LPI프레스티지왼손오른발장애A/T	20,780

연번	제 작 사	기 종 명	기준가격
221	기아	K5장애인전용2.0LP리프레스티지윈손원발장애A/T	20,820
222	기아	K5택시2.0디럭스A/T	14,500
223	기아	K5택시2.0디럭스M/T	13,040
224	기아	K5택시2.0럭셔리A/T	15,950
225	기아	K5택시2.0럭셔리M/T	14,500
226	기아	K5택시2.0프레스티지A/T	17,400
227	기아	K72.4GDI(노블레스)	30,260
228	기아	K72.4GDI(프레스티지)	27,750
229	기아	K72.4GDI가솔린리미티드	28,080
230	기아	K72.4GDI가솔린월드컵에디션	31,230
231	기아	K72.4GDI가솔린프레스티지	26,180
232	기아	K72.4GDI가솔린프레스티지(내비게이션미적용)A/T	27,360
233	기아	K72.5GDI(노블레스)	30,600
234	기아	K72.5GDI(프레스티지)	28,200
235	기아	K73.0GDI(노블레스)	32,220
236	기아	K73.0GDI(시그니처)	34,530
237	기아	K73.0GDI(프레스티지)	30,020
238	기아	K73.0GDI가솔린리미티드	31,680
239	기아	K73.0GDI가솔린프레스티지	30,110
240	기아	K73.0LP디럭스A/T	22,810
241	기아	K73.0LP럭셔리A/T	24,630
242	기아	K73.0LP렌터카(디럭스)	23,860
243	기아	K73.0LP렌터카(스탠다드)	24,220
244	기아	K73.0LP렌터카(트렌디)	25,360
245	기아	K73.0LP렌터카(프레스티지)	29,680
246	기아	K73.0LP양발장애(노블레스)	30,770
247	기아	K73.0LP양발장애(프레스티지)	26,720
248	기아	K73.0LP영업용(디럭스)	22,810
249	기아	K73.0LP영업용(럭셔리)	25,310
250	기아	K73.0LP영업용(스탠다드)	23,590
251	기아	K73.0LP영업용(트렌디)	26,090
252	기아	K73.0LP오른발장애(노블레스)	30,540
253	기아	K73.0LP오른발장애(프레스티지)	26,500
254	기아	K73.0LP오른손오른발장애(노블레스)	30,490
255	기아	K73.0LP오른손오른발장애(프레스티지)	26,440
256	기아	K73.0LP오른손장애(노블레스)	30,530
257	기아	K73.0LP오른손장애(프레스티지)	26,490
258	기아	K73.0LP왼발장애(노블레스)	30,590
259	기아	K73.0LP왼발장애(프레스티지)	26,540
260	기아	K73.0LP왼손오른발장애(노블레스)	30,490
261	기아	K73.0LP왼손오른발장애(프레스티지)	26,440
262	기아	K73.0LP왼손왼발장애(노블레스)	30,530
263	기아	K73.0LP왼손왼발장애(프레스티지)	26,490
264	기아	K73.0LP리프레스티지A/T	26,450
265	기아	K73.3GDI가솔린(노블레스)	33,710
266	기아	K73.3GDI가솔린(노블레스스페셜)	36,080
267	기아	K73.3GDI가솔린노블레스A/T	32,360
268	기아	K73.3GDI가솔린노블레스스페셜	33,650
269	기아	K73.3GDI가솔린리미티드플러스	31,410
270	기아	K7R2.2E-VGT디젤(노블레스)	33,850
271	기아	K7R2.2E-VGT디젤(프레스티지)	31,610
272	기아	K7R2.2디젤리미티드A/T	32,630
273	기아	K7R2.2디젤프레스티지(내비게이션미적용)A/T	30,090
274	기아	K7R2.2디젤프레스티지A/T	30,810
275	기아	K7VG240디럭스	26,220
276	기아	K7VG240디럭스스페셜	28,630

연번	제 작 사	기 종 명	기준가격
277	기아	K7VG270디럭스	28,220
278	기아	K7VG270디럭스스페셜	30,180
279	기아	K7VG270럭셔리	30,360
280	기아	K7VG270럭셔리프리미엄	32,630
281	기아	K7VG270프레스티지	32,400
282	기아	K7VG270프레스티지프리미엄	34,590
283	기아	K7VG350노블레스	35,220
284	기아	K7렌터카/장애우(3.0LPI)3.0LPI디럭스A/T	22,810
285	기아	K7렌터카/장애우(3.0LPI)3.0LPI럭셔리A/T	24,630
286	기아	K7렌터카/장애우(3.0LPI)3.0LPI프레스티지A/T	26,450
287	기아	K7렌터카VG270디럭스	21,040
288	기아	K7렌터카VG270럭셔리	22,770
289	기아	K7렌터카VG270럭셔리프리미엄	24,590
290	기아	K7렌터카VG270프레스티지	24,770
291	기아	K7렌터카VG270프레스티지프리미엄	27,500
292	기아	K7영업용택시(3.0LPI)3.0LPI디럭스A/T	22,810
293	기아	K7영업용택시(3.0LPI)3.0LPI럭셔리A/T	25,310
294	기아	K7자가용(GDI)2.4GDI디럭스A/T	27,090
295	기아	K7자가용(GDI)2.4GDI럭셔리A/T	27,260
296	기아	K7자가용(GDI)2.4프레스티지A/T	28,090
297	기아	K7자가용(GDI)3.0GDI노블레스A/T	35,180
298	기아	K7자가용(GDI)3.0GDI럭셔리A/T	30,460
299	기아	K7자가용(GDI)3.3GDI노블레스A/T	31,720
300	기아	K7자가용(GDI)3.3GDI노블레스스페셜A/T	35,630
301	기아	K7자가용(GDI)3GDI프레스티지A/T	33,030
302	기아	K7장애KIT장착VG270프레스티지A/T양발장애	25,040
303	기아	K7장애KIT장착VG270프레스티지A/T오른발장애	24,860
304	기아	K7장애KIT장착VG270프레스티지A/T오른손장애	24,800
305	기아	K7장애KIT장착VG270프레스티지A/T왼발장애	24,770
306	기아	K7장애KIT장착VG270프레스티지A/T왼손오른발장애	24,900
307	기아	K7장애KIT장착VG270프레스티지A/T왼손왼발장애	24,800
308	기아	K7장애우전용(3.0LPI)3.0LPI프레스티지양발장애	26,270
309	기아	K7장애우전용(3.0LPI)3.0LPI프레스티지오른발장애	26,040
310	기아	K7장애우전용(3.0LPI)3.0LPI프레스티지오른손오른발장애	25,990
311	기아	K7장애우전용(3.0LPI)3.0LPI프레스티지오른손장애	26,030
312	기아	K7장애우전용(3.0LPI)3.0LPI프레스티지왼발장애	26,090
313	기아	K7장애우전용(3.0LPI)3.0LPI프레스티지왼손오른발장애	25,990
314	기아	K7장애우전용(3.0LPI)3.0LPI프레스티지왼손왼발장애	26,030
315	기아	K7택시3.0LPI디럭스A/T	20,530
316	기아	K7택시3.0LPI럭셔리A/T	22,780
317	기아	K7택시VG270디럭스	20,770
318	기아	K7택시VG270럭셔리	22,220
319	기아	K7택시VG270럭셔리프리미엄	24,040
320	기아	K93.3GDIEXECUTIVEA/T	49,670
321	기아	K93.3GDIPRESTIGE A/T	46,960
322	기아	K93.3GDIRVIPA/T	56,400
323	기아	K93.3Gdi이그제큐티브A/T	50,810
324	기아	K93.3Gdi프레스티지A/T	45,360
325	기아	K93.3T-GDI(그랜드마스터즈)	73,440
326	기아	K93.3T-GDI(마스터즈 II)	59,340
327	기아	K93.3T-GDI(마스터즈 III)	65,770
328	기아	K93.3T-GDI그랜드마스터즈	73,440
329	기아	K93.3T-GDI마스터즈 II	59,340
330	기아	K93.3T-GDI마스터즈 III	65,770
331	기아	K93.3노블레스A/T	56,540
332	기아	K93.3노블레스스페셜A/T	58,180

연번	제 작 사	기 종 명	기준가격
333	기아	K93.3프레스티지A/T	48,090
334	기아	K93.8GDI(그랜드플래티넘)	69,160
335	기아	K93.8GDI(플래티넘 I)	48,990
336	기아	K93.8GDI(플래티넘 II)	53,100
337	기아	K93.8GDI(플래티넘 III)	61,490
338	기아	K93.8GDIEXECUTIVEA/T	59,280
339	기아	K93.8GDIPRESIDENTA/T	76,690
340	기아	K93.8GDIWIPA/T	68,090
341	기아	K93.8GdiWIPA/T	62,090
342	기아	K93.8GDI그랜드플래티넘	69,160
343	기아	K93.8Gdi노블레스A/T	56,900
344	기아	K93.8GDI플래티넘 I	48,990
345	기아	K93.8GDI플래티넘 II	53,100
346	기아	K93.8GDI플래티넘 III	62,630
347	기아	K93.8노블레스A/T	65,720
348	기아	K93.8노블레스스페셜A/T	70,270
349	기아	K93.8프레스티지A/T	57,630
350	기아	K93.8프레스티지스페셜A/T	62,270
351	기아	K93.8프레지던트A/T	78,540
352	기아	K95.0GDI(퀵텀)	83,260
353	기아	K95.0GDI퀵텀	83,260
354	기아	K95.0퀵텀A/T	86,200
355	기아	NEW뉴쏘렌토R2.0디젤(2WD)노블레스A/T	29,950
356	기아	NEW뉴쏘렌토R2.0디젤(2WD)럭셔리A/T	24,340
357	기아	NEW뉴쏘렌토R2.0디젤(2WD)트렌디A/T	26,310
358	기아	NEW뉴쏘렌토R2.0디젤(2WD)프레스티지A/T	26,950
359	기아	NEW뉴쏘렌토R2.0디젤(4WD)노블레스A/T	31,860
360	기아	NEW뉴쏘렌토R2.0디젤(4WD)트렌디A/T	28,220
361	기아	NEW뉴쏘렌토R2.0디젤(4WD)프레스티지A/T	28,860
362	기아	NEW뉴쏘렌토R2.2디젤(2WD)노블레스A/T	31,140
363	기아	NEW뉴쏘렌토R2.2디젤(2WD)트렌디A/T	27,460
364	기아	NEW뉴쏘렌토R2.2디젤(2WD)프레스티지A/T	28,100
365	기아	NEW뉴쏘렌토R2.2디젤(4WD)노블레스A/T	33,070
366	기아	NEW뉴쏘렌토R2.2디젤(4WD)트렌디A/T	29,390
367	기아	NEW뉴쏘렌토R2.2디젤(4WD)프레스티지A/T	30,030
368	기아	SOULBOOSTER(노블레스)	19,810
369	기아	SOULBOOSTER(노블레스스페셜)	21,600
370	기아	SOULBOOSTER(프레스티지)	17,670
371	기아	THENEWK51.6가솔린T-GDI노블레스A/T	25,720
372	기아	THENEWK51.6가솔린T-GDI노블레스스페셜A/T	27,180
373	기아	THENEWK51.6가솔린T-GDI럭셔리A/T	23,000
374	기아	THENEWK51.6가솔린T-GDI프레스티지A/T	23,450
375	기아	THENEWK52.0가솔린(듀얼디자인)노블레스	24,680
376	기아	THENEWK52.0가솔린(듀얼디자인)노블레스스페셜	26,090
377	기아	THENEWK52.0가솔린(듀얼디자인)디럭스	20,400
378	기아	THENEWK52.0가솔린(듀얼디자인)럭셔리	20,630
379	기아	THENEWK52.0가솔린(듀얼디자인)럭셔리스타일에디션	21,770
380	기아	THENEWK52.0가솔린(듀얼디자인)시그니처	26,590
381	기아	THENEWK52.0가솔린(듀얼디자인)프레스티지	22,860
382	기아	THENEWK52.0가솔린T-DIGITA/T	29,950
383	기아	THENEWK52.0가솔린T-GDI노블레스스페셜A/T	28,400
384	기아	THENEWK52.0가솔린W스페셜A/T	23,710
385	기아	THENEWK52.0노블레스A/T	25,400
386	기아	THENEWK52.0노블레스스페셜A/T	26,090
387	기아	THENEWK52.0디럭스A/T	21,420
388	기아	THENEWK52.0디럭스M/T	18,540

연번	제 작 사	기 종 명	기준가격
389	기아	THENEWK52.0럭셔리A/T	22,760
390	기아	THENEWK52.0터보GDI노블레스A/T	27,090
391	기아	THENEWK52.0터보GDI프레스티지A/T	25,900
392	기아	THENEWK52.0트렌디아/T	22,310
393	기아	THENEWK52.0프레스티지A/T	23,960
394	기아	THENEWK5디젤1.7(듀얼디자인)노블레스	26,540
395	기아	THENEWK5디젤1.7(듀얼디자인)노블레스스페셜	28,270
396	기아	THENEWK5디젤1.7(듀얼디자인)디럭스	22,540
397	기아	THENEWK5디젤1.7(듀얼디자인)럭셔리	23,810
398	기아	THENEWK5디젤1.7(듀얼디자인)프레스티지	23,500
399	기아	THENEWK5렌터카2.0LP노블레스A/T	21,680
400	기아	THENEWK5렌터카2.0LP노블레스스페셜A/T	23,450
401	기아	THENEWK5렌터카2.0LP디럭스A/T	15,500
402	기아	THENEWK5렌터카2.0LP디럭스M/T	13,590
403	기아	THENEWK5렌터카2.0LP럭셔리A/T	17,180
404	기아	THENEWK5렌터카2.0LP럭셔리M/T	15,720
405	기아	THENEWK5렌터카2.0LP프레스티지A/T	19,720
406	기아	THENEWK5장애인지용2.0LP럭셔리양발장애A/T	20,360
407	기아	THENEWK5장애인지용2.0LP럭셔리오른발장애A/T	20,130
408	기아	THENEWK5장애인지용2.0LP럭셔리오른손장애A/T	20,080
409	기아	THENEWK5장애인지용2.0LP럭셔리왼발장애A/T	20,040
410	기아	THENEWK5장애인지용2.0LP럭셔리왼손오른발장애A/T	20,170
411	기아	THENEWK5장애인지용2.0LP럭셔리왼손왼발장애A/T	20,080
412	기아	THENEWK5장애인지용2.0LP프레스티지양발장애A/T	21,350
413	기아	THENEWK5장애인지용2.0LP프레스티지오른발장애A/T	21,360
414	기아	THENEWK5장애인지용2.0LP프레스티지오른손오른발장애A/T	21,300
415	기아	THENEWK5장애인지용2.0LP프레스티지오른손장애A/T	21,350
416	기아	THENEWK5장애인지용2.0LP프레스티지왼발장애A/T	21,400
417	기아	THENEWK5장애인지용2.0LP프레스티지왼손오른발장애A/T	21,300
418	기아	THENEWK5장애인지용2.0LP프레스티지왼손왼발장애A/T	21,350
419	기아	THENEWK5택시2.0LP디럭스A/T	15,180
420	기아	THENEWK5택시2.0LP디럭스M/T	13,720
421	기아	THENEWK5택시2.0LP프레스티지A/T	18,220
422	기아	THENEWK5택시2.0누우LP(DUALDESIGN)디럭스/TMX	16,540
423	기아	THENEWK5택시2.0누우LP(DUALDESIGN)디럭스/TSX	16,720
424	기아	THENEWK5택시2.0누우LP(DUALDESIGN)디럭스M/TMX	15,090
425	기아	THENEWK5택시2.0누우LP(DUALDESIGN)디럭스M/TSX	15,270
426	기아	THENEWK5택시2.0누우LP(DUALDESIGN)럭셔리MX	18,450
427	기아	THENEWK5택시2.0누우LP(DUALDESIGN)럭셔리SX	18,630
428	기아	THENEWK5택시2.0누우LP(DUALDESIGN)프레스티지MX	20,360
429	기아	THENEWK5택시2.0누우LP(DUALDESIGN)프레스티지SX	20,360
430	기아	THENEWK7GDI가솔린2.4GDI기본형A/T	26,520
431	기아	THENEWK7GDI가솔린2.4GDI프레스티지A/T	27,470
432	기아	THENEWK7GDI가솔린2.4GDI프레스티지스페셜A/T	28,550
433	기아	THENEWK7GDI가솔린3.0GDI프레스티지A/T	31,180
434	기아	THENEWK7GDI가솔린3.0GDI프레스티지스페셜A/T	33,520
435	기아	THENEWK7GDI가솔린3.3GDI노블레스A/T	38,120
436	기아	THENEWK7렌터카THENEWK73.0LP3.0LP럭셔리A/T	23,720
437	기아	THENEWK7렌터카THENEWK73.0LP3.0LP프레스티지A/T	26,680
438	기아	THENEWK7택시3.0LP디럭스A/T	22,080
439	기아	THENEWK7택시3.0LP럭셔리A/T	24,490
440	기아	THENEW스포츠터지R2.0가솔린TURBOGDI(2WD)럭셔리A/T	19,310
441	기아	THENEW스포츠터지R2.0가솔린TURBOGDI(2WD)트렌디아/T	21,130
442	기아	THENEW스포츠터지R2.0디젤(2WD)W스페셜A/T	22,220
443	기아	THENEW스포츠터지R2.0디젤(2WD)노블레스A/T	25,220
444	기아	THENEW스포츠터지R2.0디젤(2WD)럭셔리A/T	19,980

연번	제 작 사	기 종 명	기준가격
445	기아	THENEW스포티지R2.0디젤(2WD)럭셔리M/T	18,630
446	기아	THENEW스포티지R2.0디젤(2WD)트렌디A/T	21,630
447	기아	THENEW스포티지R2.0디젤(2WD)프레스티지A/T	23,310
448	기아	THENEW스포티지R2.0디젤(4WD)노블레스A/T	26,860
449	기아	THENEW스포티지R2.0디젤(4WD)트렌디A/T	23,680
450	기아	THENEW스포티지R2.0디젤(4WD)프레스티지A/T	24,950
451	기아	THESUV스포티지가솔린누우2.02WD노블레스A/T	21,270
452	기아	THESUV스포티지가솔린누우2.02WD트렌디A/T	19,180
453	기아	THESUV스포티지디젤R2.02WD노블레스스페셜A/T	26,680
454	기아	THESUV스포티지디젤R2.02WD노블레스플러스A/T	24,900
455	기아	THESUV스포티지디젤R2.02WD스타일에디션A/T	24,040
456	기아	THESUV스포티지디젤R2.02WD트렌디A/T	21,860
457	기아	THESUV스포티지디젤R2.02WD트렌디M/T	20,310
458	기아	THESUV스포티지디젤R2.02WD프레스티지A/T	23,310
459	기아	THESUV스포티지디젤R2.04WD노블레스스페셜A/T	28,310
460	기아	THESUV스포티지디젤R2.04WD노블레스플러스A/T	26,540
461	기아	THESUV스포티지디젤R2.04WD트렌디A/T	23,500
462	기아	THESUV스포티지디젤R2.04WD프레스티지A/T	24,950
463	기아	VG350노블레스프리미엄	37,590
464	기아	그랜드카니발GLXA/T	25,180
465	기아	그랜드카니발GLXM/T	23,050
466	기아	그랜드카니발GLXR스페셜	26,500
467	기아	그랜드카니발GLX크레인장착형(8인승합)A/T	34,150
468	기아	그랜드카니발GXA/T	22,720
469	기아	그랜드카니발GXM/T	20,730
470	기아	그랜드카니발GX그랜드팩A/T	23,310
471	기아	그랜드카니발GX그랜드팩M/T	21,230
472	기아	그랜드카니발LPIGLXA/T	24,630 402
473	기아	그랜드카니발LPIGXA/T	21,770
474	기아	그랜드카니발LPIGX그랜드팩A/T	22,900
475	기아	그랜드카니발프레지던트A/T	32,030
476	기아	뉴쏘렌토R디젤2.02WDLXA/T	23,900
477	기아	뉴쏘렌토R디젤2.02WDTLXA/T	24,980
478	기아	뉴쏘렌토R디젤2.02WDTLX스페셜A/T	26,130
479	기아	뉴쏘렌토R디젤2.02WD리미티드A/T	28,690
480	기아	뉴쏘렌토R디젤2.02WD리미티드스페셜A/T	31,180
481	기아	뉴쏘렌토R디젤2.04WDLXA/T	25,950
482	기아	뉴쏘렌토R디젤2.04WDTLXA/T	27,500
483	기아	뉴쏘렌토R디젤2.04WDTLX스페셜A/T	28,040
484	기아	뉴쏘렌토R디젤2.04WD리미티드A/T	30,400
485	기아	뉴쏘렌토R디젤2.04WD리미티드스페셜A/T	33,090
486	기아	뉴쏘렌토R디젤2.22WDLXA/T	24,750
487	기아	뉴쏘렌토R디젤2.22WDTLXA/T	25,800
488	기아	뉴쏘렌토R디젤2.22WDTLX스페셜A/T	27,910
489	기아	뉴쏘렌토R디젤2.22WD리미티드A/T	29,680
490	기아	뉴쏘렌토R디젤2.22WD리미티드스페셜A/T	32,680
491	기아	뉴쏘렌토R디젤2.24WDLXA/T	26,780
492	기아	뉴쏘렌토R디젤2.24WDTLXA/T	27,830
493	기아	뉴쏘렌토R디젤2.24WDTLX스페셜A/T	29,900
494	기아	뉴쏘렌토R디젤2.24WD리미티드A/T	31,700
495	기아	뉴쏘렌토R디젤2.24WD리미티드스페셜A/T	34,660
496	기아	뉴카니발GLX	26,420
497	기아	뉴카니발GX	23,630
498	기아	뉴카니발LPIGLXA/T	25,360
499	기아	뉴카니발LPIGXA/T	22,720
500	기아	뉴카니발R2.2디젤7인승리무진VIP	32,310

연번	제 작 사	기 종 명	기준가격
501	기아	뉴카니발R2,2디젤7인승리무진프레지던트	35,900
502	기아	뉴카니발R2,2디젤9인승노블레스	33,680
503	기아	뉴카니발R2,2디젤9인승럭셔리	27,680
504	기아	뉴카니발R2,2디젤9인승프레스티지	30,360
505	기아	뉴카니발R3,3가솔린7인승리무진프레지던트	34,270
506	기아	뉴카니발R3,3가솔린9인승노블레스	32,400
507	기아	뉴카렌스2,0LPIGLX고급형AT	18,090
508	기아	뉴카렌스2,0LPIGLX최고급형AT	19,270
509	기아	뉴카렌스2,0LPIGX고급형AT	15,810
510	기아	뉴카렌스2,0LPIGX고급형MT	14,470
511	기아	뉴카렌스2,0LPIGX최고급형AT	17,270
512	기아	뉴카렌스2,0LPIGX최고급형AT패밀리	17,290
513	기아	뉴카렌스2,0LPIGX최고급형MT	15,920
514	기아	뉴카렌스2,0LPIPREMIUMAT	20,590
515	기아	뉴카렌스2,0가솔린GLX고급형AT	17,270
516	기아	뉴카렌스2,0가솔린GLX최고급형AT	18,450
517	기아	뉴카렌스2,0가솔린GX고급형AT	15,000
518	기아	뉴카렌스2,0가솔린GX최고급형AT	16,450
519	기아	뉴카렌스2,0가솔린PREMIUMAT	19,770
520	기아	뉴카렌스2,0디젤VGTGLX고급형A/T	20,460
521	기아	뉴카렌스2,0디젤VGTGLX최고급형A/T	21,300
522	기아	뉴카렌스2,0디젤VGTGX고급형A/T	18,510
523	기아	뉴카렌스2,0디젤VGTGX최고급형A/T	19,160
524	기아	뉴카렌스2,0디젤VGT PREMIUMA/T	22,000
525	기아	뉴카렌스LPIGLX고급형	17,820
526	기아	뉴카렌스LPIGLX최고급형	18,910
527	기아	뉴카렌스LPIGX고급형	15,810
528	기아	뉴카렌스LPIGX최고급형	16,700
529	기아	뉴카렌스LPIGX최고급형패밀리	17,290
530	기아	뉴카렌스LPIPREMIUM	20,250
531	기아	뉴카렌스가솔린2,0GX최고급형A/T	16,450
532	기아	뉴카렌스가솔린GLX고급형	17,010
533	기아	뉴카렌스가솔린GLX최고급형	18,100
534	기아	뉴카렌스가솔린GX고급형	15,000
535	기아	뉴카렌스가솔린GX최고급형	15,890
536	기아	뉴카렌스가솔린GX최고급형패밀리팩	16,480
537	기아	뉴카렌스가솔린PREMIUM	19,440
538	기아	더K93,3T-GDI그랜드마스터즈	66,100
539	기아	더K93,3T-GDI마스터즈	53,410
540	기아	더K93,3T-GDI마스터즈II	59,190
541	기아	더K93,8GDI그랜드플래티넘	62,240
542	기아	더K93,8GDI플래티넘III	55,340
543	기아	더K93,8GDI플래티넘I	44,090
544	기아	더K93,8GDI플래티넘II	47,790
545	기아	더K95,0GDI퀵텀	74,930
546	기아	더뉴K51,6가솔린터보노블레스	21,640
547	기아	더뉴K51,6가솔린터보노블레스스페셜	24,780
548	기아	더뉴K51,6가솔린터보프레스티지	20,360
549	기아	더뉴K51,7디젤노블레스스페셜	25,290
550	기아	더뉴K51,7디젤프레스티지	20,830
551	기아	더뉴K52,0가솔린노블레스	21,960
552	기아	더뉴K52,0가솔린럭셔리	18,220
553	기아	더뉴K52,0가솔린인텔리전트	23,970
554	기아	더뉴K52,0가솔린프레스티지	20,320
555	기아	더뉴K5택시2,0LPI디럭스A/T	15,170
556	기아	더뉴K5택시2,0LPI디럭스M/T	13,820

연번	제 작 사	기 종 명	기준가격
557	기아	더뉴K5택시2.0LPI럭셔리	17,100
558	기아	더뉴K5택시2.0LPI프레스티지	18,810
559	기아	더뉴K72.4GDI프레스티지A/T	26,900
560	기아	더뉴K73.0GDI프레스티지A/T	30,000
561	기아	더뉴K73.3GDI노블레스A/T	35,900
562	기아	더뉴K7렌터카3.0LPI럭셔리A/T	23,710
563	기아	더뉴K7렌터카3.0LPI프레스티지A/T	27,360
564	기아	더뉴K7영업용3.0LPI디럭스A/T	22,680
565	기아	더뉴K7영업용3.0LPI럭셔리A/T	25,180
566	기아	더뉴K9V63.30이그제큐티브	48,450
567	기아	더뉴K9V63.3프레스티지	45,360
568	기아	더뉴K9V63.8VIP	66,000
569	기아	더뉴K9V63.8노블레스	56,630
570	기아	더뉴K9V63.80이그제큐티브	51,630
571	기아	더뉴K9V85.0퀵텀	78,360
572	기아	더뉴레이1.0LPI프레스티지	14,340
573	기아	더뉴레이1.0가솔린디럭스	11,290
574	기아	더뉴레이1.0가솔린럭셔리	12,500
575	기아	더뉴레이1.0가솔린밴	10,390
576	기아	더뉴레이1.0가솔린밴 고급형	10,860
577	기아	더뉴레이1.0가솔린트렌디	11,290
578	기아	더뉴레이1.0가솔린프레스티지	13,480
579	기아	더뉴모닝1.0가솔린TURBO(TC)럭셔리M/T	12,960
580	기아	더뉴모닝1.0가솔린VANA/T	9,360
581	기아	더뉴모닝1.0가솔린VANM/T	8,230
582	기아	더뉴모닝1.0가솔린VAN고급형A/T	9,670
583	기아	더뉴모닝1.0가솔린VAN고급형M/T	8,550
584	기아	더뉴모닝1.0가솔린디럭스A/T	11,250
585	기아	더뉴모닝1.0가솔린디럭스M/T	10,030
586	기아	더뉴모닝1.0가솔린럭셔리M/T	10,710
587	기아	더뉴모닝1.0가솔린스마트A/T	9,720
588	기아	더뉴모닝1.0가솔린스마트M/T	8,590
589	기아	더뉴모닝1.0바이퓨얼럭셔리A/T	13,090
590	기아	더뉴모닝1.0바이퓨얼럭셔리M/T	11,880
591	기아	더뉴모닝1.0바이퓨얼스마트A/T	10,890
592	기아	더뉴모닝1.0바이퓨얼스마트M/T	9,760
593	기아	더뉴모닝스포츠1.0가솔린RUN	11,520
594	기아	더뉴모닝스포츠1.0가솔린RUNHIGH	12,280
595	기아	더뉴모닝스포츠1.0가솔린TURBO(TC)RUNHIGH	13,320
596	기아	더뉴스포티지R2.0가솔린T-GDI(2WD)럭셔리A/T	19,530
597	기아	더뉴스포티지R2.0가솔린T-GDI(2WD)에이스A/T	21,110
598	기아	더뉴스포티지RR2.0디젤(2WD)노블레스A/T	25,040
599	기아	더뉴스포티지RR2.0디젤(2WD)럭셔리A/T	20,310
600	기아	더뉴스포티지RR2.0디젤(2WD)럭셔리M/T	18,770
601	기아	더뉴스포티지RR2.0디젤(2WD)에이스A/T	21,820
602	기아	더뉴스포티지RR2.0디젤(2WD)트렌디A/T	21,860
603	기아	더뉴스포티지RR2.0디젤(2WD)프레스티지A/T	22,800
604	기아	더뉴스포티지RR2.0디젤(4WD)노블레스A/T	26,640
605	기아	더뉴스포티지RR2.0디젤(4WD)에이스A/T	24,090
606	기아	더뉴스포티지RR2.0디젤(4WD)프레스티지A/T	25,540
607	기아	더뉴쏘울1.6가솔린노블레스	17,230
608	기아	더뉴쏘울1.6가솔린트렌디	14,050
609	기아	더뉴쏘울1.6가솔린프레스티지	15,300
610	기아	더뉴쏘울디젤1.6노블레스스페셜A/T	21,040
611	기아	더뉴카니발R2.2디젤(11인승)디럭스	24,740
612	기아	더뉴카니발R2.2디젤(11인승)프레스티지	29,120



연번	제 작 사	기 종 명	기준가격
613	기아	더뉴카니발R2.2디젤(7인승리무진)VIP	30,040
614	기아	더뉴카니발R2.2디젤(9인승)노블레스	32,810
615	기아	더뉴카니발R2.2디젤(9인승)노블레스스페셜	33,670
616	기아	더뉴카니발R2.2디젤(9인승)럭셔리	27,060
617	기아	더뉴카니발R2.2디젤(9인승)프레스티지	29,810
618	기아	더뉴카니발R2.2프레지던트	31,540
619	기아	더뉴카니발람다3.3가솔린(7인승리무진)프레지던트	31,000
620	기아	더뉴카니발람다3.3가솔린(9인승)노블레스	30,920
621	기아	더뉴카니발람다3.3가솔린(9인승)노블레스스페셜	31,700
622	기아	더뉴카니발아웃도어R2.2디젤(9인승)프레스티지	32,970
623	기아	더뉴카니발하이리무진R2.2디젤(11인승)프레스티지	42,100
624	기아	더뉴카니발하이리무진R2.2디젤(7인승)VIP	45,130
625	기아	더뉴카니발하이리무진R2.2디젤(7인승)프레지던트	48,910
626	기아	더뉴카니발하이리무진R2.2디젤(9인승)노블레스스페셜	45,860
627	기아	더뉴카니발하이리무진R2.2디젤(9인승)럭셔리	40,770
628	기아	더뉴카니발하이리무진R2.2디젤(9인승)프레스티지	43,610
629	기아	더뉴카니발하이리무진R2.2디젤(9인승)프레스티지하이루프	36,040
630	기아	더뉴카니발하이리무진람다3.3가솔린(7인승)프레지던트	46,970
631	기아	더뉴카니발하이리무진람다3.3가솔린(9인승)노블레스스페셜	45,170
632	기아	더뉴카렌스2.0LP(7인승)럭셔리	16,060
633	기아	더뉴카렌스2.0LP(7인승)프레스티지	17,860
634	기아	더뉴프라이드(4도어)1.4MPI디럭스A/T	12,450
635	기아	더뉴프라이드(4도어)1.4MPI스마트A/T	11,610
636	기아	더뉴프라이드(4도어)1.4MPI스마트M/T	10,370
637	기아	더뉴프라이드(4도어)1.4MPI트렌디A/T	12,860
638	기아	더뉴프라이드(4도어)1.6GDI럭셔리A/T	13,740
639	기아	더뉴프라이드(4도어)1.6GDI프레스티지A/T	15,000
640	기아	더뉴프라이드(5도어)1.4MPI디럭스A/T	12,850
641	기아	더뉴프라이드(5도어)1.4MPI스마트A/T	12,010
642	기아	더뉴프라이드(5도어)1.4MPI스마트M/T	10,780
643	기아	더뉴프라이드(5도어)1.4MPI트렌디A/T	13,260
644	기아	더뉴프라이드(5도어)1.4디젤디럭스A/T	14,000
645	기아	더뉴프라이드(5도어)1.4디젤럭셔리A/T	14,490
646	기아	더뉴프라이드(5도어)1.6GDI럭셔리A/T	14,130
647	기아	더뉴프라이드(5도어)1.6GDI프레스티지A/T	15,440
648	기아	더뉴프라이드운전견습용(4도어)1.4MPI도료연수용A/T	9,790
649	기아	더뉴프라이드운전견습용(4도어)1.4MPI도료연수용M/T	8,550
650	기아	델타1.3SI	5,340
651	기아	델타1.3SIA/T	5,790
652	기아	델타1.5SIDLX	5,930
653	기아	델타1.5SIDLXA/T	6,380
654	기아	델타1.5SISTD	5,720
655	기아	델타1.5SISTDA/T	6,180
656	기아	델타운전교습용1.3N/B	5,130
657	기아	델타운전교습용1.3N/BA/T	5,450
658	기아	레이1.0EV	40,900
659	기아	레이1.0LP(프레스티지)	15,180
660	기아	레이1.0가솔린(디럭스)	11,950
661	기아	레이1.0가솔린(럭셔리)	13,220
662	기아	레이1.0가솔린(트렌디)	12,540
663	기아	레이1.0가솔린(프레스티지)	14,270
664	기아	레이1.0가솔린TURBO(TC)A/T	14,040
665	기아	레이1.0가솔린TURBO(TC)럭셔리A/T	13,940
666	기아	레이1.0가솔린TURBO(TC)프레스티지A/T	14,490
667	기아	레이1.0가솔린VANA/T	11,000
668	기아	레이1.0가솔린VAN고급형A/T	11,500

연번	제 작 사	기 종 명	기준가격
669	기아	레이1.0가솔린디럭스A/T	11,950
670	기아	레이1.0가솔린디럭스스페셜A/T	11,720
671	기아	레이1.0가솔린럭셔리A/T	13,220
672	기아	레이1.0가솔린밴	11,090
673	기아	레이1.0가솔린밴(고급형)	11,500
674	기아	레이1.0가솔린프레스티지A/T	14,270
675	기아	레이1.0하이퓨얼디럭스A/T	12,450
676	기아	레이1.0하이퓨얼디럭스스페셜A/T	12,900
677	기아	레이1.0하이퓨얼럭셔리A/T	13,680
678	기아	레이1.0하이퓨얼프레스티지A/T	15,120
679	기아	레이1.0에코다이나믹스럭셔리A/T	12,820
680	기아	레이1.0에코다이나믹스프레스티지A/T	14,210
681	기아	레이1.1가솔린TURBO(TCI)프레스티지A/T	14,300
682	기아	레토나크루저LX4인승최고급형A/T	16,300
683	기아	레토나크루저LX4인승최고급형M/T	14,710
684	기아	레토나크루저LX5인승최고급형A/T	14,420
685	기아	레토나크루저LX5인승최고급형M/T	12,850
686	기아	레토나크루저LX5인승최고급형A/T	16,000
687	기아	레토나크루저LX5인승최고급형M/T	14,430
688	기아	레토나하드탑DLX5인승R02	10,610
689	기아	레토나하드탑DLX5인승RKA	11,910
690	기아	레토나하드탑DLX5인승RPC	11,340
691	기아	레토나하드탑DLXTCI	10,440
692	기아	레토나하드탑S/DLX4인승R02	11,900
693	기아	레토나하드탑S/DLX4인승RKA	12,950
694	기아	레토나하드탑S/DLX4인승RPC	12,460
695	기아	레토나하드탑S/DLX5인승R02	11,650
696	기아	레토나하드탑S/DLX5인승RKA	12,710
697	기아	레토나하드탑S/DLX5인승RPC	12,220
698	기아	레토나하드탑S/DLXTCI	11,400
699	기아	레토나하드탑S/DLX가솔린DOHC	10,600
700	기아	렌터카K73.0LPI디럭스	21,470
701	기아	렌터카K73.0LPI럭셔리	22,130
702	기아	렌터카K73.0LPI프레스티지	26,630
703	기아	렌터카더뉴K52.0LPI노블레스	19,880
704	기아	렌터카더뉴K52.0LPI노블레스스페셜	21,680
705	기아	렌터카더뉴K52.0LPI럭셔리(A/T)	15,660
706	기아	렌터카더뉴K52.0LPI럭셔리(M/T)	14,350
707	기아	렌터카더뉴K52.0LPI프레스티지	18,200
708	기아	로체D-LEV고급형A/T	20,990
709	기아	로체D-LEV고급형M/T	19,340
710	기아	로체D-LEV기본형A/T	19,430
711	기아	로체D-LEV기본형M/T	18,150
712	기아	로체D-LEV최고급형A/T	22,560
713	기아	로체D-LEV최고급형M/T	20,550
714	기아	로체EasyMove가솔린기본형	23,670
715	기아	로체EsayMoveLEX20기본형A/T(LPI)기본형	17,800
716	기아	로체EsayMoveLEX20기본형A/T(가솔린)기본형	21,510
717	기아	로체EsayMoveLEX20기본형A/T(가솔린)크레인장착형	24,420
718	기아	로체EsayMoveLPI기본형DLXA/T(렌터카/장애인전용)기본형	16,490
719	기아	로체EsayMoveLPI기본형LX20A/T(렌터카/장애인전용)	17,800
720	기아	로체LEX20고급형A/T	18,590
721	기아	로체LEX20기본형A/T	17,770
722	기아	로체LEX20브라운프리미엄고급형A/T	18,500
723	기아	로체LEX20브라운프리미엄최고급형A/T	20,160
724	기아	로체LEX20블랙프리미엄고급형A/T	19,330

연번	제 작 사	기 종 명	기준가격
725	기아	로체LEX20블랙프리미엄최고급형A/T	20,950
726	기아	로체LEX20스페셜A/T	21,980
727	기아	로체LEX20최고급형A/T	19,980
728	기아	로체LEX20프리미엄A/T	20,600
729	기아	로체LEX20프리미엄스페셜A/T	21,980
730	기아	로체LEX24고급형A/T	22,390
731	기아	로체LEX24기본형A/T	20,210
732	기아	로체LEX24블랙프리미엄고급형A/T	22,920
733	기아	로체LEX24블랙프리미엄최고급형A/T	24,360
734	기아	로체LEX24최고급형A/T	23,000
735	기아	로체LEX24프리미엄A/T	25,220
736	기아	로체LX1.8고급형A/T	16,140
737	기아	로체LX1.8고급형M/T	14,860
738	기아	로체LX1.8기본형A/T	15,470
739	기아	로체LX1.8기본형M/T	14,190
740	기아	로체LX20고급형A/T	18,590
741	기아	로체LX20고급형A/T양발장애	17,360
742	기아	로체LX20고급형A/T오른발장애	17,130
743	기아	로체LX20고급형A/T오른손장애	17,090
744	기아	로체LX20고급형A/T왼발장애	17,040
745	기아	로체LX20고급형A/T왼손오른발장애	17,180
746	기아	로체LX20고급형A/T왼손왼발장애	17,090
747	기아	로체LX20고급형M/T	14,220
748	기아	로체LX20기본형A/T	17,600
749	기아	로체LX20기본형A/T양발장애	16,720
750	기아	로체LX20기본형A/T오른발장애	16,500
751	기아	로체LX20기본형A/T오른손장애	16,450
752	기아	로체LX20기본형A/T왼발장애	16,400
753	기아	로체LX20기본형A/T왼손오른발장애	16,540
754	기아	로체LX20기본형A/T왼손왼발장애	16,450
755	기아	로체LX20기본형M/T	16,290
756	기아	로체LX20스페셜A/T	18,340
757	기아	로체LX20최고급형A/T	19,360
758	기아	로체렌터카/장애우용LX20고급형A/T	14,700
759	기아	로체렌터카/장애우용LX20고급형A/T세이프티	14,540
760	기아	로체렌터카/장애우용LX20고급형스페셜A/T	15,320
761	기아	로체렌터카/장애우용LX20기본형A/T	12,740
762	기아	로체렌터카/장애우용LX20기본형M/T	11,470
763	기아	로체렌터카/장애우용LX20기본형스페셜A/T	13,700
764	기아	로체렌터카/장애우용LX20최고급형A/T	16,580
765	기아	로체렌터카/장애우용LX20최고급형A/T세이프티	16,300
766	기아	로체렌터카/장애우용기본형A/TDLX	12,610
767	기아	로체렌터카/장애우용기본형A/TSTD	11,970
768	기아	로체렌터카/장애우용기본형M/T	10,770
769	기아	로체렌터카/장애우용LX20고급형A/T	16,170
770	기아	로체렌터카/장애우용LX20기본형A/T	14,020
771	기아	로체렌터카/장애우용LX20기본형M/T	12,620
772	기아	로체렌터카/장애우용LX20스페셜A/T	15,070
773	기아	로체렌터카/장애우용LX20최고급형A/T	18,240
774	기아	로체모젠LEX20고급형A/T	19,780
775	기아	로체모젠LEX20기본형A/T	19,410
776	기아	로체모젠LEX20브라운프리미엄고급형A/T	20,780
777	기아	로체모젠LEX20브라운프리미엄최고급형A/T	22,440
778	기아	로체모젠LEX20블랙프리미엄고급형A/T	20,960
779	기아	로체모젠LEX20블랙프리미엄최고급형A/T	22,580
780	기아	로체모젠LEX20최고급형A/T	21,170

연번	제 작 사	기 종 명	기준가격
781	기아	로체모젠LEX24고급형A/T	23,720
782	기아	로체모젠LEX24기본형A/T	22,640
783	기아	로체모젠LEX24블랙프리미엄고급형A/T	24,660
784	기아	로체모젠LEX24블랙프리미엄최고급형A/T	26,100
785	기아	로체모젠LEX24최고급형A/T	25,430
786	기아	로체모젠LX20고급형M/T	18,850
787	기아	로체영업용LX20고급형A/T	13,070
788	기아	로체영업용LX20고급형M/T	11,730
789	기아	로체영업용LX20기본형A/T	12,080
790	기아	로체영업용LX20기본형M/T	10,740
791	기아	로체영업용LX20최고급형A/T	14,440
792	기아	로체영업용LX20최고급형M/T	13,100
793	기아	로체영업용기본형A/T	11,670
794	기아	로체영업용기본형M/T	10,400
795	기아	로체영업용일반형A/T	12,290
796	기아	로체영업용일반형M/T	11,020
797	기아	로체영업용택시LX20고급형A/T	13,070
798	기아	로체영업용택시LX20고급형M/T	11,730
799	기아	로체영업용택시LX20기본형A/T	12,080
800	기아	로체영업용택시LX20기본형M/T	10,740
801	기아	로체영업용택시LX20최고급형A/T	14,440
802	기아	로체영업용택시LX20최고급형M/T	13,100
803	기아	로체이노베이션영업용택시LX20고급형A/T	13,140
804	기아	로체이노베이션영업용택시LX20고급형M/T	11,830
805	기아	로체이노베이션영업용택시LX20기본형A/T	12,100
806	기아	로체이노베이션영업용택시LX20기본형M/T	10,790
807	기아	로체이노베이션영업용택시LX20최고급형A/T	14,510
808	기아	로체이노베이션영업용택시LX20최고급형M/T	13,200
809	기아	로체이노베이션장애/렌터카LX20고급형A/T	14,800
810	기아	로체이노베이션장애/렌터카LX20고급형스페셜A/T	15,420
811	기아	로체이노베이션장애/렌터카LX20기본형A/T	12,800
812	기아	로체이노베이션장애/렌터카LX20기본형M/T	11,520
813	기아	로체이노베이션장애/렌터카LX20기본형스페셜A/T	13,750
814	기아	로체이노베이션장애/렌터카LX20최고급형A/T	16,680
815	기아	로체이노베이션장애/렌터카LX20최고급형스페셜A/T	17,480
816	기아	로체이노베이션장애인전용LX20고급형A/T양발장애	17,450
817	기아	로체이노베이션장애인전용LX20고급형A/T오른발장애	17,180
818	기아	로체이노베이션장애인전용LX20고급형A/T오른손장애	17,180
819	기아	로체이노베이션장애인전용LX20고급형A/T왼발장애	17,130
820	기아	로체이노베이션장애인전용LX20고급형A/T왼손오른발장애	17,270
821	기아	로체이노베이션장애인전용LX20고급형A/T왼손왼발장애	17,180
822	기아	로체이노베이션장애인전용LX20기본형A/T양발장애	16,810
823	기아	로체이노베이션장애인전용LX20기본형A/T오른발장애	16,590
824	기아	로체이노베이션장애인전용LX20기본형A/T오른손장애	16,540
825	기아	로체이노베이션장애인전용LX20기본형A/T왼발장애	16,500
826	기아	로체이노베이션장애인전용LX20기본형A/T왼손오른발장애	16,630
827	기아	로체이노베이션장애인전용LX20기본형A/T왼손왼발장애	16,540
828	기아	로체장애인전용LX20고급형A/T양발장애	17,360
829	기아	로체장애인전용LX20고급형A/T오른발장애	17,130
830	기아	로체장애인전용LX20고급형A/T오른손장애	17,090
831	기아	로체장애인전용LX20고급형A/T왼발장애	17,040
832	기아	로체장애인전용LX20고급형A/T왼손오른발장애	17,180
833	기아	로체장애인전용LX20고급형A/T왼손왼발장애	17,090
834	기아	로체장애인전용LX20기본형A/T양발장애	16,720
835	기아	로체장애인전용LX20기본형A/T오른발장애	16,500
836	기아	로체장애인전용LX20기본형A/T오른손장애	16,450

연번	제 작 사	기 종 명	기준가격
837	기아	로체장애인전용LX20기본형A/T원발장애	16,400
838	기아	로체장애인전용LX20기본형A/T왼손오른발장애	16,540
839	기아	로체장애인전용LX20기본형A/T왼손원발장애	16,450
840	기아	리갈R20LPG양발장애	14,940
841	기아	리갈R20LPG오른발장애	14,710
842	기아	리갈R20LPG오른손오른발장애	14,750
843	기아	리갈R20LPG오른손장애오른손원발장애	14,660
844	기아	리갈R20LPG원발장애	14,620
845	기아	리갈R20LPG왼손오른발장애	14,750
846	기아	리갈R20LPG왼손장애왼손원발장애	14,660
847	기아	리갈R20고급형	15,860
848	기아	리갈R20기본형	13,810
849	기아	리갈R20스페셜	16,690
850	기아	리갈R20최고급형	16,640
851	기아	리갈R25V고급형	20,310
852	기아	리갈R25V최고급형	21,460
853	기아	리갈REX20고급형	17,510
854	기아	리갈REX20최고급형	18,650
855	기아	리갈RX20고급형	16,640
856	기아	리갈RX20최고급형	17,690
857	기아	리갈렌터카장애인용2.0LXT고급형	11,060
858	기아	리갈렌터카장애인용2.0LXT고급형AT	11,060
859	기아	리갈렌터카장애인용2.0LXT최고급형	11,120
860	기아	리갈렌터카장애인용2.0LXT최고급형AT	11,120
861	기아	리갈렌터카장애인용2.0LXT프리임	12,700
862	기아	리갈렌터카장애인용2.0LXT프리임AT	12,700
863	기아	리갈법인택시전용2.0LXT	9,040
864	기아	리갈법인택시전용2.0LXTA/T	10,270
865	기아	리갈택시2.0LXT고급형	10,540
866	기아	리갈택시2.0LXT고급형A/T	11,680
867	기아	리갈택시2.0LXT최고급형	11,210
868	기아	리갈택시2.0LXT최고급형A/T	12,450
869	기아	리갈택시2.0LXT프리임고급형	12,060
870	기아	리갈택시2.0LXT프리임고급형A/T	13,970
871	기아	리갈택시2.0LXT프리임최고급형	12,740
872	기아	리갈택시2.0LXT프리임최고급형A/T	13,980
873	기아	리오1.3SOHCDLX	5,630
874	기아	리오1.3SOHCDLXA/T	6,720
875	기아	리오1.3SOHCRS고급형A/T	7,580
876	기아	리오1.3SOHCRS고급형M/T	6,490
877	기아	리오1.3SOHCRS기본형A/T	7,070
878	기아	리오1.3SOHCRS기본형M/T	5,980
879	기아	리오1.3SOHCRS레저형A/T	7,850
880	기아	리오1.3SOHCRS레저형M/T	6,700
881	기아	리오1.5DOHCKL	6,460
882	기아	리오1.5DOHCKLA/T	7,190
883	기아	리오1.5DOHCKL고급형A/T	8,110
884	기아	리오1.5DOHCKL고급형M/T	6,950
885	기아	리오1.5DOHCKL기본형A/T	7,610
886	기아	리오1.5DOHCKL기본형M/T	6,460
887	기아	리오1.5DOHCKL레저형A/T	8,670
888	기아	리오1.5DOHCKL레저형M/T	7,510
889	기아	리오1.5DOHCKL최고급형A/T	8,900
890	기아	리오1.5DOHCKL최고급형M/T	7,740
891	기아	리오1.5SIELA/T양발장애	8,220
892	기아	리오1.5SIELA/T오른발장애	7,970

연번	제 작 사	기 종 명	기준가격
893	기아	리오1.5SIELA/T오른손오른발장애	8,010
894	기아	리오1.5SIELA/T오른손장애오른손왼발장애	7,930
895	기아	리오1.5SIELA/T왼발장애	7,900
896	기아	리오1.5SIELA/T왼손오른발장애	8,030
897	기아	리오1.5SIELA/T왼손장애왼손왼발장애	7,950
898	기아	리오1.5SOHCDLX	5,460
899	기아	리오1.5SOHCDLXA/T	6,620
900	기아	리오1.5SOHCEL	6,190
901	기아	리오1.5SOHCELA/T	6,930
902	기아	리오1.5SOHCEL고급형A/T	7,890
903	기아	리오1.5SOHCEL고급형M/T	6,740
904	기아	리오1.5SOHCEL기본형A/T	7,350
905	기아	리오1.5SOHCEL기본형M/T	6,190
906	기아	리오1.5SOHCEL레저형A/T	8,350
907	기아	리오1.5SOHCEL레저형M/T	7,190
908	기아	리오1.5SOHCEL최고급형A/T	8,290
909	기아	리오1.5SOHCEL최고급형M/T	7,140
910	기아	리오RX-51.3SOHCDLX	5,250
911	기아	리오RX-51.3SOHCDLXA/T	6,400
912	기아	리오RX-51.5DOHCKL	6,670
913	기아	리오RX-51.5DOHCKLA/T	7,450
914	기아	리오RX-51.5SIELA/T양발장애	8,300
915	기아	리오RX-51.5SIELA/T오른발장애	8,050
916	기아	리오RX-51.5SIELA/T오른손오른발장애	8,090
917	기아	리오RX-51.5SIELA/T오른손장애오른손왼발장애	8,020
918	기아	리오RX-51.5SIELA/T왼발장애	7,980
919	기아	리오RX-51.5SIELA/T왼손오른발장애	8,110
920	기아	리오RX-51.5SIELA/T왼손장애왼손왼발장애	8,040
921	기아	리오RX-51.5SOHCEL	6,320
922	기아	리오RX-51.5SOHCELA/T	7,060
923	기아	리오SF1.3Si고급형A/T4도어	7,590
924	기아	리오SF1.3Si고급형A/T5도어	7,510
925	기아	리오SF1.3Si고급형M/T4도어	6,540
926	기아	리오SF1.3Si고급형M/T5도어	6,450
927	기아	리오SF1.3Si기본형A/T4도어	7,100
928	기아	리오SF1.3Si기본형A/T5도어	6,980
929	기아	리오SF1.3Si기본형M/T4도어	6,050
930	기아	리오SF1.3Si기본형M/T5도어	5,920
931	기아	리오SF1.3Si이코노형A/T4도어	6,620
932	기아	리오SF1.3Si이코노형A/T5도어	6,550
933	기아	리오SF1.3Si이코노형M/T4도어	5,570
934	기아	리오SF1.3Si이코노형M/T5도어	5,500
935	기아	리오SF1.5DISLX고급형A/T4도어	8,510
936	기아	리오SF1.5DISLX고급형A/T5도어	8,470
937	기아	리오SF1.5DISLX고급형M/T4도어	7,440
938	기아	리오SF1.5DISLX고급형M/T5도어	7,400
939	기아	리오SF1.5DISLX최고급형A/T4도어	8,050
940	기아	리오SF1.5DISLX최고급형A/T5도어	8,000
941	기아	리오SF1.5DISLX최고급형M/T4도어	6,990
942	기아	리오SF1.5DISLX최고급형M/T5도어	6,950
943	기아	리오SF1.5DISLX프리미엄A/T4도어	8,710
944	기아	리오SF1.5DISLX프리미엄A/T5도어	8,670
945	기아	리오SF1.5DISLX프리미엄M/T4도어	7,660
946	기아	리오SF1.5DISLX프리미엄M/T5도어	7,620
947	기아	리오SF1.5SILX고급형A/T4도어	7,780
948	기아	리오SF1.5SILX고급형A/T5도어	7,740

연번	제 작 사	기 종 명	기준가격
949	기아	리오SF1.5SILX고급형M/T4도어	6,730
950	기아	리오SF1.5SILX고급형M/T5도어	6,690
951	기아	리오SF1.5SILX레이디형A/T4도어	9,070
952	기아	리오SF1.5SILX레이디형A/T5도어	8,940
953	기아	리오SF1.5SILX레이디형M/T4도어	8,000
954	기아	리오SF1.5SILX레이디형M/T5도어	7,870
955	기아	리오SF1.5SILX스페셜4도어	7,720
956	기아	리오SF1.5SILX스페셜5도어	7,680
957	기아	리오SF1.5SILX양발장애	8,490
958	기아	리오SF1.5SILX오른발장애	8,470
959	기아	리오SF1.5SILX오른손오른발장애	8,500
960	기아	리오SF1.5SILX오른손장애오른손왼발장애	8,760
961	기아	리오SF1.5SILX왼발장애	8,400
962	기아	리오SF1.5SILX왼손오른발장애	8,520
963	기아	리오SF1.5SILX왼손장애왼손왼발장애	8,940
964	기아	리오SF1.5SILX장애자용기분형	8,400
965	기아	리오SF1.5SILX프리미엄A/T4도어	8,940
966	기아	리오SF1.5SILX프리미엄A/T5도어	8,090
967	기아	리오SF1.5SILX프리미엄M/T4도어	7,890
968	기아	리오SF1.5SILX프리미엄M/T5도어	7,840
969	기아	리오SF운전교습용1.3Si도로용A/T	6,310
970	기아	리오SF운전교습용1.3Si도로용M/T	5,260
971	기아	리오SF운전교습용1.3Si코스용A/T	5,900
972	기아	리오SF운전교습용1.3Si코스용M/T	4,840
973	기아	리오운전교습용1.3SOHCDLX고급형A/T	7,250
974	기아	리오운전교습용1.3SOHCDLX고급형M/T	6,050
975	기아	리오운전교습용1.3SOHCDLX기본형A/T	6,690
976	기아	리오운전교습용1.3SOHCDLX기본형M/T	5,490
977	기아	모닝1.0LA/T	7,990
978	기아	모닝1.0LM/T	6,850
979	기아	모닝1.0LP(디럭스)	11,220
980	기아	모닝1.0LP(럭셔리)	12,900
981	기아	모닝1.0LP디럭스A/T	11,220
982	기아	모닝1.0LP디럭스M/T	9,900
983	기아	모닝1.0LP럭셔리A/T	12,900
984	기아	모닝1.0LP럭셔리M/T	11,360
985	기아	모닝1.0LX고급형A/T	8,460
986	기아	모닝1.0LX고급형M/T	7,300
987	기아	모닝1.0LX고급형블랙프리미엄A/T	9,220
988	기아	모닝1.0LX고급형블랙프리미엄M/T	8,040
989	기아	모닝1.0LX기본형A/T	8,420
990	기아	모닝1.0LX기본형M/T	7,240
991	기아	모닝1.0LX기본형블랙프리미엄A/T	8,900
992	기아	모닝1.0LX기본형블랙프리미엄M/T	7,710
993	기아	모닝1.0LX블랙프리미엄A/T	8,580
994	기아	모닝1.0LX블랙프리미엄M/T	7,420
995	기아	모닝1.0LX스페셜A/T	9,600
996	기아	모닝1.0LX스페셜M/T	8,420
997	기아	모닝1.0LX최고급형A/T	8,440
998	기아	모닝1.0LX최고급형M/T	7,330
999	기아	모닝1.0SLX고급형A/T	8,900
1000	기아	모닝1.0SLX고급형M/T	7,750
1001	기아	모닝1.0SLX고급형블랙프리미엄A/T	9,760
1002	기아	모닝1.0SLX고급형블랙프리미엄M/T	8,580
1003	기아	모닝1.0SLX뷰티A/T	8,870
1004	기아	모닝1.0SLX뷰티M/T	7,710

연번	제 작 사	기 종 명	기준가격
1005	기아	모닝1.0SLX뷰티블랙프리미엄A/T	9,570
1006	기아	모닝1.0SLX뷰티블랙프리미엄M/T	8,410
1007	기아	모닝1.0SLX뷰티프리미엄A/T	10,070
1008	기아	모닝1.0SLX뷰티프리미엄M/T	8,890
1009	기아	모닝1.0SLX블랙프리미엄A/T	9,330
1010	기아	모닝1.0SLX블랙프리미엄M/T	8,180
1011	기아	모닝1.0SLX스페셜A/T	10,060
1012	기아	모닝1.0SLX스페셜M/T	8,880
1013	기아	모닝1.0SLX최고급형A/T	8,570
1014	기아	모닝1.0SLX최고급형M/T	7,460
1015	기아	모닝1.0T-GD(프레스티지)	14,440
1016	기아	모닝1.0T-GD럭셔리	13,210
1017	기아	모닝1.0T-GDI프레스티지	14,030
1018	기아	모닝1.0VANA/T	8,310
1019	기아	모닝1.0VANM/T	7,620
1020	기아	모닝1.0VAN고급형A/T	8,630
1021	기아	모닝1.0VAN고급형M/T	7,910
1022	기아	모닝1.0가솔린(디럭스)	9,180
1023	기아	모닝1.0가솔린(럭셔리)	11,040
1024	기아	모닝1.0가솔린(베이지플러스)	8,630
1025	기아	모닝1.0가솔린(트렌디)	10,090
1026	기아	모닝1.0가솔린(프레스티지)	11,900
1027	기아	모닝1.0가솔린TURBO(TCI)럭셔리A/T	13,090
1028	기아	모닝1.0가솔린디럭스A/T	10,130
1029	기아	모닝1.0가솔린디럭스M/T	9,180
1030	기아	모닝1.0가솔린럭셔리A/T	12,270
1031	기아	모닝1.0가솔린럭셔리M/T	11,040
1032	기아	모닝1.0가솔린밴	8,770
1033	기아	모닝1.0가솔린밴(고급형)	9,040
1034	기아	모닝1.0가솔린밴A/T	9,720
1035	기아	모닝1.0가솔린밴M/T	8,590
1036	기아	모닝1.0가솔린밴 고급형A/T	10,000
1037	기아	모닝1.0가솔린밴 고급형M/T	8,860
1038	기아	모닝1.0가솔린베이지플러스A/T	9,770
1039	기아	모닝1.0가솔린베이지플러스M/T	8,630
1040	기아	모닝1.0가솔린트렌디A/T	11,220
1041	기아	모닝1.0가솔린트렌디M/T	10,000
1042	기아	모닝1.0가솔린프레스티지A/T	13,130
1043	기아	모닝1.0가솔린프레스티지M/T	11,900
1044	기아	모닝1.0디럭스A/T	10,400
1045	기아	모닝1.0디럭스M/T	10,130
1046	기아	모닝1.0디럭스스페셜A/T	10,840
1047	기아	모닝1.0디럭스스페셜M/T	9,660
1048	기아	모닝1.0럭셔리A/T	11,340
1049	기아	모닝1.0럭셔리M/T	10,810
1050	기아	모닝1.0바이퓨얼디럭스A/T	11,580
1051	기아	모닝1.0바이퓨얼디럭스M/T	10,400
1052	기아	모닝1.0바이퓨얼디럭스스페셜A/T	12,020
1053	기아	모닝1.0바이퓨얼디럭스스페셜M/T	10,840
1054	기아	모닝1.0바이퓨얼럭셔리A/T	12,520
1055	기아	모닝1.0바이퓨얼럭셔리M/T	12,000
1056	기아	모닝1.0바이퓨얼스마트A/T	10,400
1057	기아	모닝1.0바이퓨얼스마트M/T	9,860
1058	기아	모닝1.0스마트A/T	8,680
1059	기아	모닝1.0스마트M/T	8,680
1060	기아	모닝1.0스마트스페셜A/T	10,000



연번	제 작 사	기 종 명	기준가격
1061	기아	모닝1.0스마트스페셜M/T	8,810
1062	기아	모닝ECOPLUSL	6,850
1063	기아	모닝ECOPLUSLX고급블랙프리미엄	8,040
1064	기아	모닝ECOPLUSLX기본형	7,240
1065	기아	모닝ECOPLUSLX블랙프리미엄	7,710
1066	기아	모닝ECOPLUSLX스페셜	8,420
1067	기아	모닝ECOPLUSLX고급블랙프리미엄	8,580
1068	기아	모닝ECOPLUSLX뷰티프리미엄	8,890
1069	기아	모닝ECOPLUSLX스페셜	8,960
1070	기아	모닝ECOPLUSVAN	6,490
1071	기아	모닝ECOPLUSVAN고급형	6,850
1072	기아	모닝LPIECOPLUSLX고급블랙프리미엄	8,950
1073	기아	모닝LPIECOPLUSLX기본형	8,160
1074	기아	모닝LPIECOPLUSLX블랙프리미엄	8,620
1075	기아	모닝LPIECOPLUSLX고급블랙프리미엄	9,490
1076	기아	모닝LPI고급블랙프리미엄A/T	10,000
1077	기아	모닝LPI고급블랙프리미엄M/T	8,820
1078	기아	모닝LPI기본형A/T	9,340
1079	기아	모닝LPI기본형M/T	8,040
1080	기아	모닝LPI기본형블랙프리미엄A/T	9,810
1081	기아	모닝LPI기본형블랙프리미엄M/T	8,510
1082	기아	모닝LPI고급블랙프리미엄A/T	10,540
1083	기아	모닝LPI고급블랙프리미엄M/T	9,360
1084	기아	모하비2WD(V63.0디젤VGT)JV300ESSENCE	32,280
1085	기아	모하비2WD(V63.0디젤VGT)JV300ESSENCE패키지	32,280
1086	기아	모하비2WD(V63.0디젤VGT)JV300고급형	30,530
1087	기아	모하비2WD(V63.0디젤VGT)KV300고급형	38,230
1088	기아	모하비2WD(V63.0디젤VGT)KV300최고급형	39,630
1089	기아	모하비2WD(V63.0디젤VGT)QV300고급형	34,810
1090	기아	모하비2WD(V63.0디젤VGT)QV300최고급형	36,810
1091	기아	모하비2WDJV300ESSENCE	31,630
1092	기아	모하비2WDJV300고급형	30,090
1093	기아	모하비2WDJV300최고급형	32,810
1094	기아	모하비2WDKV300고급형	36,810
1095	기아	모하비2WDKV300최고급형	37,810
1096	기아	모하비2WDQV300고급형	34,090
1097	기아	모하비2WDQV300최고급형	36,400
1098	기아	모하비3.0디젤(2WD)KV300A/T	38,590
1099	기아	모하비3.0디젤(2WD)QV300A/T	34,700
1100	기아	모하비3.0디젤(4WD)KV300A/T	40,360
1101	기아	모하비3.0디젤(4WD)QV300A/T	36,680
1102	기아	모하비3.0디젤(4WD)VIPA/T	39,900
1103	기아	모하비3.0디젤2WD(노블레스)	37,700
1104	기아	모하비3.0디젤4WD(VIP)	40,380
1105	기아	모하비3.0디젤4WD(프레지던트)	43,770
1106	기아	모하비3.0디젤VIP(4WD)	37,360
1107	기아	모하비3.0디젤노블레스(2WD)	33,010
1108	기아	모하비3.0디젤프레지던트(4WD)	38,950
1109	기아	모하비4WD(V63.0디젤VGT)JV300ESSENCE	34,410
1110	기아	모하비4WD(V63.0디젤VGT)JV300ESSENCE패키지	34,410
1111	기아	모하비4WD(V63.0디젤VGT)JV300고급형	32,670
1112	기아	모하비4WD(V63.0디젤VGT)JV300최고급형	35,490
1113	기아	모하비4WD(V63.0디젤VGT)KV300고급형	40,460
1114	기아	모하비4WD(V63.0디젤VGT)KV300최고급형	41,860
1115	기아	모하비4WD(V63.0디젤VGT)QV300고급형	36,940
1116	기아	모하비4WD(V63.0디젤VGT)QV300최고급형	39,220

연번	제 작 사	기 종 명	기준가격
1117	기아	모하비4WDJV300ESSENCE	33,540
1118	기아	모하비4WDJV300고급형	32,000
1119	기아	모하비4WDJV300최고급형	34,720
1120	기아	모하비4WDKV300고급형	39,000
1121	기아	모하비4WDKV300최고급형	40,000
1122	기아	모하비4WDQV300고급형	36,000
1123	기아	모하비4WDQV300최고급형	38,590
1124	기아	모하비V63.8가솔린2WDJV380에센스,3778	29,090
1125	기아	모하비V63.8가솔린2WDKV380고급형,3778	35,050
1126	기아	모하비V63.8가솔린2WDQV380고급형,3778	31,630
1127	기아	모하비V84.6가솔린4WDKV460최고급형,4627	44,130
1128	기아	모하비가솔린4WD(타우4.6V8)KV460A/T	43,560
1129	기아	모하비가솔린4WDKV460A/T	43,560
1130	기아	모하비디젤2WD(S23.0V6)JV300A/T	32,680
1131	기아	모하비디젤2WD(S23.0V6)KV300A/T	39,430
1132	기아	모하비디젤2WD(S23.0V6)QV300A/T	35,080
1133	기아	모하비디젤2WDJV300A/T	32,680
1134	기아	모하비디젤2WDKV300A/T	39,790
1135	기아	모하비디젤2WDQV300A/T	35,780
1136	기아	모하비디젤4WD(S23.0V6)JV300A/T	34,770
1137	기아	모하비디젤4WD(S23.0V6)KV300A/T	41,740
1138	기아	모하비디젤4WD(S23.0V6)QV300A/T	37,170
1139	기아	모하비디젤4WDJV300A/T	34,770
1140	기아	모하비디젤4WDKV300A/T	42,040
1141	기아	모하비디젤4WDQV300A/T	37,810
1142	기아	베스타9인승DLX	6,650
1143	기아	베스타9인승LTDEGI	8,250
1144	기아	베스타9인승S/DLX	7,030
1145	기아	베스타코치9인승4륜구동	9,340
1146	기아	베스타코치9인승EGI	8,170
1147	기아	베스타코치9인승EST	7,110
1148	기아	베스타코치9인승EST-P	7,390
1149	기아	베스타코치9인승LST	6,440
1150	기아	베스타코치9인승LTD	7,930
1151	기아	베스타코치9인승LTD-P	8,220
1152	기아	봉고99인승DLX	6,140
1153	기아	봉고99인승S/DLX	6,070
1154	기아	봉고타운9인승	5,220
1155	기아	브리샤K-303	2,950
1156	기아	브리샤S-1000	2,850
1157	기아	브리샤S-1300	2,870
1158	기아	비스토ESS	5,230
1159	기아	비스토ESSA/T(3단)	5,820
1160	기아	비스토ESSA/T(4단)	6,190
1161	기아	비스토ESS세미A/T	5,210
1162	기아	비스토ESS파워스티어링	5,420
1163	기아	비스토LPG	5,550
1164	기아	비스토LPGA/T	6,500
1165	기아	비스토LPGA/T양발장애	6,570
1166	기아	비스토LPGA/T오른발장애	6,340
1167	기아	비스토LPGA/T오른손오른발장애	6,380
1168	기아	비스토LPGA/T오른손장애오른손원발장애	6,290
1169	기아	비스토LPGA/T원발장애	6,250
1170	기아	비스토LPGA/T왼손오른발장애	6,380
1171	기아	비스토LPGA/T왼손장애왼손원발장애	6,290
1172	기아	비스토QJEA/T(3단)	6,090

연번	제 작 사	기 종 명	기준가격
1173	기아	비스토QUEPACK I	5,740
1174	기아	비스토QUEPACK II	5,740
1175	기아	비스토QUEPACK III	5,920
1176	기아	비스토QUEPACK IV	6,540
1177	기아	비스토QUEPACK V	6,720
1178	기아	비스토QUE고급형A/T	6,800
1179	기아	비스토QUE고급형M/T	5,980
1180	기아	비스토QUE기본형A/T	6,550
1181	기아	비스토QUE기본형M/T	5,600
1182	기아	비스토QUE무선DR잠금장치	5,560
1183	기아	비스토QUE세미A/T	6,450
1184	기아	비스토밀레니엄고급형A/T	7,000
1185	기아	비스토밀레니엄고급형M/T	6,050
1186	기아	비스토밀레니엄기본형A/T	6,760
1187	기아	비스토밀레니엄기본형M/T	5,800
1188	기아	비스토밀레니엄레이디형A/T	7,230
1189	기아	비스토밀레니엄레이디형M/T	6,280
1190	기아	세피아1.5GLXDIDOHCAT	6,810
1191	기아	세피아1.5GLXDISOHC	6,810
1192	기아	세피아1.5GLXI양발장애	7,250
1193	기아	세피아1.5GLXI왼손왼발장애	7,000
1194	기아	세피아1.5GLXDOHCIMAGE팩	7,230
1195	기아	세피아1.5GLXISOHC	6,220
1196	기아	세피아1.5GLX왼손오른발장애파워팩	6,650
1197	기아	세피아1.5GTXDOHC	6,700
1198	기아	세피아1.5GTYSOHC	6,220
1199	기아	세피아1.5GXISOHC	5,800
1200	기아	세피아1.5LSDIDOHC	7,260
1201	기아	세피아1.5LSSOHC	6,870
1202	기아	세피아1.5RSSOHC	6,210
1203	기아	세피아1.5SLXSOHC	5,800
1204	기아	세피아1.8LSDIDOHC	7,900
1205	기아	세피아II 1.5GX	6,660
1206	기아	세피아II 1.5GXA/T	7,710
1207	기아	세피아II 1.5GXDI	7,000
1208	기아	세피아II 1.5GXDIAT	8,060
1209	기아	세피아II 1.8LXDI	7,430
1210	기아	세피아II 1.8LXDIAT	8,570
1211	기아	세피아LSDI양발장애	7,590
1212	기아	세피아LSDI오른발장애	7,360
1213	기아	세피아LSDI오른손오른발장애	7,400
1214	기아	세피아LSDI오른손왼발장애	7,300
1215	기아	세피아LSDI왼손오른발장애	7,430
1216	기아	세피아LSDI왼손왼발장애	7,340
1217	기아	세피아LS양발장애	7,240
1218	기아	세피아LS오른발장애	7,010
1219	기아	세피아LS오른손오른발장애	7,050
1220	기아	세피아LS오른손왼발장애	6,960
1221	기아	세피아LS왼손오른발장애	7,090
1222	기아	세피아LS왼손왼발장애	7,000
1223	기아	세피아레오1.5LS	6,390
1224	기아	세피아레오1.5LSDI	6,740
1225	기아	슈마1.5GX	7,220
1226	기아	슈마1.5GXA/T	7,740
1227	기아	슈마1.5GXDI	7,550
1228	기아	슈마1.5GXDIAT	8,070

연번	제 작 사	기 종 명	기준가격
1229	기아	슈마1.5GXDIA/T양발장애	9,010
1230	기아	슈마1.5GXDIA/T오른발장애	8,780
1231	기아	슈마1.5GXDIA/T오른손오른발장애	8,820
1232	기아	슈마1.5GXDIA/T오른손장애오른손원발장애	8,720
1233	기아	슈마1.5GXDIA/T원발장애	7,690
1234	기아	슈마1.5GXDIA/T왼손오른발장애	8,850
1235	기아	슈마1.5GXDIA/T왼손장애왼손원발장애	8,760
1236	기아	슈마1.8LXDI	7,870
1237	기아	슈마1.8LXDIA/T	9,000
1238	기아	스토닉U21.6E-VGT디젤(디럭스)	14,770
1239	기아	스토닉U21.6E-VGT디젤(트렌디)	16,370
1240	기아	스토닉U21.6E-VGT디젤(프레스티지)	18,380
1241	기아	스토닉U21.6E-VGT디젤디럭스	17,220
1242	기아	스토닉U21.6E-VGT디젤트렌디	16,660
1243	기아	스토닉U21.6E-VGT디젤프레스티지	18,470
1244	기아	스토닉카파1.0T-GDI가솔린(디럭스)	14,770
1245	기아	스토닉카파1.0T-GDI가솔린(트렌디)	16,370
1246	기아	스토닉카파1.0T-GDI가솔린(프레스티지)	18,380
1247	기아	스토닉카파1.0T-GDI가솔린트렌디	15,660
1248	기아	스토닉카파1.0T-GDI가솔린프레스티지	17,460
1249	기아	스토닉카파1.4MPI가솔린(디럭스)	14,770
1250	기아	스토닉카파1.4MPI가솔린(트렌디)	16,370
1251	기아	스토닉카파1.4MPI가솔린(프레스티지)	18,380
1252	기아	스토닉카파1.4MPI가솔린디럭스	13,290
1253	기아	스토닉카파1.4MPI가솔린트렌디	14,730
1254	기아	스토닉카파1.4MPI가솔린프레스티지	16,540
1255	기아	스팅어2.0터보(프라임)	31,940
1256	기아	스팅어2.0터보(플래티넘)	34,360
1257	기아	스팅어2.0터보프라임	28,670
1258	기아	스팅어2.0터보플래티넘	30,840
1259	기아	스팅어2.2디젤(프라임)	35,070
1260	기아	스팅어2.2디젤(프라임라이트)	33,900
1261	기아	스팅어2.2디젤(플래티넘)	37,480
1262	기아	스팅어2.2디젤프라임	30,440
1263	기아	스팅어2.2디젤플래티넘	32,850
1264	기아	스팅어3.0터보(GT)	44,980
1265	기아	스팅어3.3터보(GT)	45,290
1266	기아	스팅어3.3터보GT	40,400
1267	기아	스팅어가솔린2.0터보DREAMEDITION	35,540
1268	기아	스팅어가솔린3.3터보마스터즈	40,540
1269	기아	스팅어디젤2.2DREAMEDITION	37,810
1270	기아	스펙트라1.5DIJR고급형A/T	9,860
1271	기아	스펙트라1.5DIJR고급형M/T	8,770
1272	기아	스펙트라1.5DIJR기본형A/T	9,590
1273	기아	스펙트라1.5DIJR기본형M/T	8,500
1274	기아	스펙트라1.5DIMR고급형A/T	10,680
1275	기아	스펙트라1.5DIMR고급형M/T	9,590
1276	기아	스펙트라1.5DIMR기본형A/T	10,130
1277	기아	스펙트라1.5DIMR기본형M/T	9,040
1278	기아	스펙트라1.5DISLX고급형A/T	9,710
1279	기아	스펙트라1.5DISLX고급형M/T	8,650
1280	기아	스펙트라1.5DISLX기본형A/T	9,750
1281	기아	스펙트라1.5DISLX기본형M/T	7,900
1282	기아	스펙트라1.5DISLX최고급형A/T	9,980
1283	기아	스펙트라1.5DISLX최고급형M/T	8,910
1284	기아	스펙트라1.5DISR고급형A/T	11,250

연번	제 작 사	기 종 명	기준가격
1285	기아	스펙트라1,5DISR고급형M/T	10,020
1286	기아	스펙트라1,5DISR기본형A/T	10,970
1287	기아	스펙트라1,5DISR기본형M/T	9,740
1288	기아	스펙트라1,5디골드고급형A/T	10,330
1289	기아	스펙트라1,5디골드고급형M/T	9,270
1290	기아	스펙트라1,5디골드스페셜세이프티A/T	10,780
1291	기아	스펙트라1,5디골드스페셜세이프티M/T	9,710
1292	기아	스펙트라1,5디골드최고급형A/T	10,870
1293	기아	스펙트라1,5디골드최고급형M/T	9,800
1294	기아	스펙트라1,5SIDLX고급형A/T	9,090
1295	기아	스펙트라1,5SIDLX고급형M/T	8,000
1296	기아	스펙트라1,5SIDLX기본형A/T	8,810
1297	기아	스펙트라1,5SIDLX기본형M/T	7,720
1298	기아	스펙트라1,5SILX고급형A/T	8,910
1299	기아	스펙트라1,5SILX고급형M/T	7,850
1300	기아	스펙트라1,8DISR고급형	10,210
1301	기아	스펙트라1,8DISR고급형A/T	13,200
1302	기아	스펙트라1,8DISR기본형A/T	11,070
1303	기아	스펙트라1,8DISR기본형M/T	9,930
1304	기아	스펙트라1,8디골드최고급형A/T	11,600
1305	기아	스펙트라1,8디골드최고급형M/T	10,530
1306	기아	스펙트라왕1,5DIJRA/T	9,770
1307	기아	스펙트라왕1,5DIJRM/T	8,540
1308	기아	스펙트라왕1,5DIMR고급형A/T	10,650
1309	기아	스펙트라왕1,5DIMR고급형M/T	9,590
1310	기아	스펙트라왕1,5DIMR기본형A/T	10,110
1311	기아	스펙트라왕1,5DIMR기본형M/T	9,050
1312	기아	스펙트라왕1,5DISLX고급형A/T	9,720
1313	기아	스펙트라왕1,5DISLX고급형M/T	8,690
1314	기아	스펙트라왕1,5디골드고급형A/T	10,420
1315	기아	스펙트라왕1,5디골드고급형M/T	9,360
1316	기아	스펙트라왕1,5디골드최고급형A/T	10,880
1317	기아	스펙트라왕1,5디골드최고급형M/T	9,890
1318	기아	스펙트라왕1,8DISRA/T	11,440
1319	기아	스펙트라왕1,8DISRM/T	10,300
1320	기아	스펙트라왕1,8DISR고급형A/T	11,140
1321	기아	스펙트라왕1,8DISR고급형M/T	10,000
1322	기아	스펙트라왕1,8DISR기본형A/T	10,570
1323	기아	스펙트라왕1,8DISR기본형M/T	9,430
1324	기아	스펙트라왕1,8디골드최고급형A/T	11,600
1325	기아	스펙트라왕1,8디골드최고급형M/T	10,530
1326	기아	스포티지(2WD)TLX최고급형A/T	16,680
1327	기아	스포티지(2WD)TLX최고급형M/T	15,320
1328	기아	스포티지(2WD)β2,0가솔린TLX	15,310
1329	기아	스포티지(2WD)β2,0가솔린TLXVIP팩A/T	17,200
1330	기아	스포티지(2WD)β2,0가솔린TLX고급형A/T	16,000
1331	기아	스포티지(2WD)β2,0가솔린TLX최고급형A/T	16,740
1332	기아	스포티지(2WD)β2,0가솔린레저형	14,320
1333	기아	스포티지(2WD)β2,0가솔린프렌드급형A/T	14,360
1334	기아	스포티지(2WD)β2,0가솔린프렌드최고급형A/T	14,810
1335	기아	스포티지2,0DOHCMRDI	12,680
1336	기아	스포티지2,0DOHC가솔린	11,450
1337	기아	스포티지2,0DOHC가솔린웨곤형	10,970
1338	기아	스포티지2,0SOHCMRI	11,950
1339	기아	스포티지2,0SOHC가솔린	10,900
1340	기아	스포티지2,0가솔린MR	10,460

연번	제 작 사	기 종 명	기준가격
1341	기아	스포티지2.0터보4도어	12,180
1342	기아	스포티지2.0터보RF-TCIMR	11,310
1343	기아	스포티지2.0터보웨곤형	12,540
1344	기아	스포티지2.2MR	12,900
1345	기아	스포티지R2.0디젤(2WD)노블레스	22,810
1346	기아	스포티지R2.0디젤(2WD)럭셔리A/T	19,750
1347	기아	스포티지R2.0디젤(2WD)럭셔리M/T	18,190
1348	기아	스포티지R2.0디젤(2WD)인텔리전트	24,850
1349	기아	스포티지R2.0디젤(2WD)프레스티지	21,240
1350	기아	스포티지R2.0디젤2WD(노블레스)	25,340
1351	기아	스포티지R2.0디젤2WD(노블레스1.6디젤)	24,900
1352	기아	스포티지R2.0디젤2WD(럭셔리A/T)	21,950
1353	기아	스포티지R2.0디젤2WD(럭셔리A/T1.6디젤)	21,500
1354	기아	스포티지R2.0디젤2WD(럭셔리A/TM/T)	20,210
1355	기아	스포티지R2.0디젤2WD(시그니처)	26,950
1356	기아	스포티지R2.0디젤2WD(시그니처1.6디젤)	26,500
1357	기아	스포티지R2.0디젤2WD(시그니처2.0가솔린)	24,270
1358	기아	스포티지R2.0디젤2WD(인텔리전트)	27,700
1359	기아	스포티지R2.0디젤2WD(인텔리전트1.6디젤)	27,260
1360	기아	스포티지R2.0디젤2WD(트렌디)	22,090
1361	기아	스포티지R2.0디젤2WD(트렌디1.6디젤)	21,640
1362	기아	스포티지R2.0디젤2WD(프레스티지)	23,600
1363	기아	스포티지R2.0디젤2WD(프레스티지1.6디젤)	23,160
1364	기아	스포티지R2.0디젤2WD(프레스티지2.0가솔린)	21,290
1365	기아	스포티지R가솔린2.0터보GDI2WDLIMITEDA/T	24,630
1366	기아	스포티지R가솔린2.0터보GDI2WDLXA/T	18,860
1367	기아	스포티지R가솔린2.0터보GDI2WDTLX최고급A/T	21,800
1368	기아	스포티지R가솔린2.0터보GDI4WDLIMITEDA/T	26,270
1369	기아	스포티지R가솔린2.0터보GDI4WDTLX최고급A/T	23,440
1370	기아	스포티지R가솔린쎬타22.0터보GDI2WDTLX최고급형A/T	21,840
1371	기아	스포티지R가솔린쎬타22.0터보GDI2WD리미티드A/T	24,720
1372	기아	스포티지R가솔린쎬타22.0터보GDI4WD리미티드A/T	26,360
1373	기아	스포티지R디젤R2.02WDLIMITEDA/T	25,860
1374	기아	스포티지R디젤R2.02WDLXA/T	20,040
1375	기아	스포티지R디젤R2.02WDLXM/T	18,500
1376	기아	스포티지R디젤R2.02WDTLX최고급A/T	21,420
1377	기아	스포티지R디젤R2.02WDTLX최고급M/T	19,900
1378	기아	스포티지R디젤R2.02WDTLX최고급A/T	22,750
1379	기아	스포티지R디젤R2.02WDTLX프리미엄A/T	23,860
1380	기아	스포티지R디젤R2.04WDLIMITEDA/T	27,590
1381	기아	스포티지R디젤R2.04WDLXA/T	21,680
1382	기아	스포티지R디젤R2.04WDLXM/T	20,130
1383	기아	스포티지R디젤R2.04WDTLX최고급A/T	24,390
1384	기아	스포티지SmartStreamD1.6(2WD)디젤노블레스	22,410
1385	기아	스포티지SmartStreamD1.6(2WD)디젤럭셔리	19,350
1386	기아	스포티지SmartStreamD1.6(2WD)디젤인텔리전트	24,450
1387	기아	스포티지SmartStreamD1.6(2WD)디젤프레스티지	20,840
1388	기아	스포티지SmartStreamD1.6(시그니처)	26,950
1389	기아	스포티지SmartStreamD1.6(시그니처1.6디젤)	26,500
1390	기아	스포티지SmartStreamD1.6(시그니처2.0가솔린)	24,270
1391	기아	스포티지SmartStreamD1.6(트렌디1.6디젤)	21,640
1392	기아	스포티지SmartStreamD1.6(프레스티지2.0가솔린)	21,290
1393	기아	스포티지SmartStreamD1.62WD(노블레스)	25,340
1394	기아	스포티지SmartStreamD1.62WD(노블레스1.6디젤)	24,900
1395	기아	스포티지SmartStreamD1.62WD(럭셔리A/T)	21,950
1396	기아	스포티지SmartStreamD1.62WD(럭셔리A/T1.6디젤)	21,500

연번	제 작 사	기 종 명	기준가격
1397	기아	스포티지SmartStreamD1.62WD(럭셔리A/TM/T)	20,210
1398	기아	스포티지SmartStreamD1.62WD(인텔리전트)	27,700
1399	기아	스포티지SmartStreamD1.62WD(인텔리전트1.6디젤)	27,260
1400	기아	스포티지SmartStreamD1.62WD(프레스티지)	23,600
1401	기아	스포티지SmartStreamD1.62WD(프레스티지1.6디젤)	23,160
1402	기아	스포티지SmartStreamDD1.6(트렌디)	22,090
1403	기아	스포티지U21.7디젤(2WD)노블레스	23,000
1404	기아	스포티지U21.7디젤(2WD)트렌디	21,090
1405	기아	스포티지VGT(2WD)LTD	24,200
1406	기아	스포티지VGT(2WD)LX2010스페셜	18,450
1407	기아	스포티지VGT(2WD)LX고급형	16,640
1408	기아	스포티지VGT(2WD)LX고급형A/T	17,890
1409	기아	스포티지VGT(2WD)LX고급형M/T	16,640
1410	기아	스포티지VGT(2WD)LX레저팩	17,950
1411	기아	스포티지VGT(2WD)LX레저형A/T	19,120
1412	기아	스포티지VGT(2WD)LX레저형M/T	17,890
1413	기아	스포티지VGT(2WD)LX스페셜A/T	17,600
1414	기아	스포티지VGT(2WD)LX스페셜M/T	16,380
1415	기아	스포티지VGT(2WD)LX최고급형A/T	18,680
1416	기아	스포티지VGT(2WD)LX최고급형M/T	17,430
1417	기아	스포티지VGT(2WD)TLXVIP팩A/T	21,200
1418	기아	스포티지VGT(2WD)TLXVIP팩M/T	19,950
1419	기아	스포티지VGT(2WD)TLX고급형A/T	19,890
1420	기아	스포티지VGT(2WD)TLX고급형M/T	18,640
1421	기아	스포티지VGT(2WD)TLX고급형리미티드A/T	22,000
1422	기아	스포티지VGT(2WD)TLX모노고급형A/T	19,790
1423	기아	스포티지VGT(2WD)TLX모노고급형M/T	18,550
1424	기아	스포티지VGT(2WD)TLX모노최고급형A/T	20,560
1425	기아	스포티지VGT(2WD)TLX모노최고급형M/T	19,310
1426	기아	스포티지VGT(2WD)TLX세이프티A/T	21,010
1427	기아	스포티지VGT(2WD)TLX스페셜A/T	21,160
1428	기아	스포티지VGT(2WD)TLX스페셜M/T	18,800
1429	기아	스포티지VGT(2WD)TLX최고급형A/T	20,740
1430	기아	스포티지VGT(2WD)TLX최고급형M/T	19,430
1431	기아	스포티지VGT(2WD)β 2.0FRIEND2010스페셜	15,610
1432	기아	스포티지VGT(2WD)β 2.0FRIEND2010스페셜A/T	15,610
1433	기아	스포티지VGT(2WD)β 2.0FRIEND고급형	14,360
1434	기아	스포티지VGT(2WD)β 2.0FRIEND고급형A/T	14,360
1435	기아	스포티지VGT(2WD)β 2.0FRIEND최고급형	14,810
1436	기아	스포티지VGT(2WD)β 2.0FRIEND최고급형A/T	14,810
1437	기아	스포티지VGT(2WD)β 2.0TLXA/T	16,650
1438	기아	스포티지VGT(2WD)β 2.0TLXM/T	15,400
1439	기아	스포티지VGT(2WD)β 2.0TLXVIP팩	17,140
1440	기아	스포티지VGT(2WD)β 2.0TLXVIP팩A/T	17,140
1441	기아	스포티지VGT(2WD)β 2.0TLX고급형	15,940
1442	기아	스포티지VGT(2WD)β 2.0TLX고급형A/T	15,940
1443	기아	스포티지VGT(2WD)β 2.0TLX세이프티	17,370
1444	기아	스포티지VGT(2WD)β 2.0TLX세이프티A/T	17,370
1445	기아	스포티지VGT(2WD)β 2.0TLX최고급형	16,690
1446	기아	스포티지VGT(2WD)β 2.0TLX최고급형A/T	16,690
1447	기아	스포티지VGT(2WD)β 2.0레저팩A/T	15,660
1448	기아	스포티지VGT(2WD)β 2.0레저팩M/T	14,410
1449	기아	스포티지VGT(2WD)리미티드	23,760
1450	기아	스포티지VGT(2WD)리미티드고급형A/T	21,680
1451	기아	스포티지VGT(2WD)리미티드최고급형A/T	23,420
1452	기아	스포티지VGT(2WD)프리미엄TLXA/T	21,380

연번	제 작 사	기 종 명	기준가격
1453	기아	스포티지VGT(2WD)프리미엄TLX리미티드A/T	22,760
1454	기아	스포티지VGT(2WD)프리미엄리미티드A/T	23,510
1455	기아	스포티지VGT(4WD)LXM/T	19,760
1456	기아	스포티지VGT(4WD)LX고급형A/T	18,370
1457	기아	스포티지VGT(4WD)LX고급형M/T	18,100
1458	기아	스포티지VGT(4WD)LX스페셜A/T	19,220
1459	기아	스포티지VGT(4WD)LX최고급형A/T	19,220
1460	기아	스포티지VGT(4WD)TLX고급형A/T	20,430
1461	기아	스포티지VGT(4WD)TLX고급형M/T	21,310
1462	기아	스포티지VGT(4WD)TLX스페셜A/T	20,810
1463	기아	스포티지VGT(4WD)TLX최고급형A/T	21,220
1464	기아	스포티지VGT(4WD)TLX최고급형M/T	20,860
1465	기아	스포티지VGT(4WD)리미티드고급형A/T	21,150
1466	기아	스포티지VGT(4WD)리미티드최고급형A/T	22,660
1467	기아	스포티지VGT(4WD)프리미엄TLX리미티드A/T	22,760
1468	기아	스포티지VGTTCi4도어	11,400
1469	기아	스포티지VGTTCi웨곤형	11,640
1470	기아	스포티지가솔린쎬타2.02WDLIMITED	22,860
1471	기아	스포티지가솔린쎬타2.02WDLX	16,860
1472	기아	스포티지가솔린쎬타2.02WDTLX최고급형	19,400
1473	기아	스포티지그랜드TCi	11,640
1474	기아	스포티지누우2.0가솔린(2WD)노블레스	20,390
1475	기아	스포티지누우2.0가솔린(2WD)럭셔리	17,340
1476	기아	스포티지누우2.0가솔린(2WD)인텔리전트	22,440
1477	기아	스포티지누우2.0가솔린(2WD)프레스티지	18,830
1478	기아	스포티지누우2.0가솔린2WD(노블레스)	22,660
1479	기아	스포티지누우2.0가솔린2WD(럭셔리)	19,270
1480	기아	스포티지누우2.0가솔린2WD(시그니처)	26,950
1481	기아	스포티지누우2.0가솔린2WD(시그니처1.6디젤)	26,500
1482	기아	스포티지누우2.0가솔린2WD(시그니처2.0가솔린)	24,270
1483	기아	스포티지누우2.0가솔린2WD(인텔리전트)	25,030
1484	기아	스포티지누우2.0가솔린2WD(프레스티지)	20,920
1485	기아	스포티지누우2.0가솔린2WD(프레스티지1.6디젤)	23,520
1486	기아	스포티지누우2.0가솔린2WD(프레스티지2.0가솔린)	21,290
1487	기아	스포티지누우가솔린2.0(2WD)(트렌디)	22,090
1488	기아	스포티지누우가솔린2.0(2WD)(트렌디1.6디젤)	21,640
1489	기아	스포티지디젤R2.02WDLIMITED	25,630
1490	기아	스포티지디젤R2.02WDLX	18,090
1491	기아	스포티지디젤R2.02WDTLX고급형	19,450
1492	기아	스포티지디젤R2.02WDTLX최고급형	22,180
1493	기아	스포티지디젤R2.02WDTLX프리미엄	23,540
1494	기아	스포티지디젤R2.02WD노블레스A/T	24,090
1495	기아	스포티지디젤R2.02WD노블레스스페셜A/T	26,310
1496	기아	스포티지디젤R2.02WD트렌디A/T	21,720
1497	기아	스포티지디젤R2.02WD트렌디M/T	20,180
1498	기아	스포티지디젤R2.02WD프레스티지A/T	23,310
1499	기아	스포티지디젤R2.04WDLIMITED	27,270
1500	기아	스포티지디젤R2.04WDLX	19,720
1501	기아	스포티지디젤R2.04WDTLX최고급형	23,810
1502	기아	스포티지아멕스TCi4도어	11,020
1503	기아	스포티지아멕스TCiDLXA/T4도어	14,230
1504	기아	스포티지아멕스TCiDLXM/T4도어	12,600
1505	기아	스포티지아멕스TCiS/DLX4도어	13,530
1506	기아	스포티지아멕스그랜드TCi	11,250
1507	기아	스포티지아멕스그랜드TCiDLXA/T	14,370
1508	기아	스포티지아멕스그랜드TCiDLXM/T	12,740



연번	제 작 사	기 종 명	기준가격
1509	기아	스포티지아멕시코그랜드TCIS/DLX	13,750
1510	기아	스포티지아멕시코그랜드가솔린DOHC	10,610
1511	기아	스포티지아멕시코그랜드가솔린DOHC/DLX	12,910
1512	기아	쏘라토1.5LX고급형	9,180
1513	기아	쏘라토1.5LX승용4도어A/T	10,260
1514	기아	쏘라토1.5LX승용4도어M/T	9,070
1515	기아	쏘라토1.5L고급형	8,450
1516	기아	쏘라토1.5L기본형	8,180
1517	기아	쏘라토1.5SLX고급형	9,950
1518	기아	쏘라토1.5SLX승용4도어A/T	11,020
1519	기아	쏘라토1.5SLX승용4도어M/T	9,830
1520	기아	쏘라토1.5SLX웰빙	10,330
1521	기아	쏘라토1.5골드세이프티	11,190
1522	기아	쏘라토1.5골드스포츠	10,610
1523	기아	쏘라토1.5골드최고급형	10,500
1524	기아	쏘라토1.5골드프리미엄	11,670
1525	기아	쏘라토1.5골드프리미엄스페셜	13,370
1526	기아	쏘라토2.0골드A/T	13,490
1527	기아	쏘라토2.0골드M/T	12,720
1528	기아	쏘라토4도어1.6CWTLX기본형A/T	12,370
1529	기아	쏘라토4도어1.6CWTLX기본형M/T	11,190
1530	기아	쏘라토4도어1.6CWTL고급형A/T	11,180
1531	기아	쏘라토4도어1.6CWTL고급형M/T	10,000
1532	기아	쏘라토4도어1.6CWTL기본형A/T	10,990
1533	기아	쏘라토4도어1.6CWTL기본형M/T	9,810
1534	기아	쏘라토4도어1.6CWTSLX기본형A/T	13,320
1535	기아	쏘라토4도어1.6CWTSLX기본형M/T	12,140
1536	기아	쏘라토4도어1.6CWTSXA/T	14,000
1537	기아	쏘라토4도어1.6CWTSXM/T	12,820
1538	기아	쏘라토4도어1.6CWVT골드4포어스페셜3프리미엄A/T	13,880
1539	기아	쏘라토4도어1.6CWVT골드4포어스페셜3프리미엄M/T	12,800
1540	기아	쏘라토4도어1.6CWVT골드고급형A/T	14,210
1541	기아	쏘라토4도어1.6CWVT골드고급형M/T	13,030
1542	기아	쏘라토4도어1.6CWVT골드스페셜1스포츠A/T	12,800
1543	기아	쏘라토4도어1.6CWVT골드스페셜1스포츠M/T	11,720
1544	기아	쏘라토4도어1.6CWVT골드스페셜2세이프터A/T	13,320
1545	기아	쏘라토4도어1.6CWVT골드스페셜2세이프터M/T	12,250
1546	기아	쏘라토4도어1.6CWVT골드최고급형A/T	14,800
1547	기아	쏘라토4도어1.6CWVT골드최고급형M/T	13,620
1548	기아	쏘라토4도어1.6VGT LX 기본형A/T	14,760
1549	기아	쏘라토4도어1.6VGT LX 기본형M/T	13,580
1550	기아	쏘라토4도어1.6VGT SLX 기본형A/T	15,710
1551	기아	쏘라토4도어1.6VGT SLX 기본형M/T	14,530
1552	기아	쏘라토5도어1.6CWTSLX 기본형A/T	13,320
1553	기아	쏘라토5도어1.6CWTSLX 기본형M/T	11,950
1554	기아	쏘라토5도어1.6CWVT골드고급형A/T	13,900
1555	기아	쏘라토5도어1.6CWVT골드고급형M/T	12,780
1556	기아	쏘라토5도어1.6CWVT골드최고급형A/T	14,490
1557	기아	쏘라토5도어1.6CWVT골드최고급형M/T	13,300
1558	기아	쏘라토5도어2.0CWVT골드A/T	15,110
1559	기아	쏘라토5도어2.0CWVT골드M/T	13,350
1560	기아	쏘라토유로1.5SLX고급형	10,500
1561	기아	쏘라토유로1.5골드세이프티	11,790
1562	기아	쏘라토유로1.5골드스포츠	11,330
1563	기아	쏘라토유로1.5골드프리미엄	12,360
1564	기아	쏘라토유로1.5골드프리미엄스페셜	13,460

연번	제 작 사	기 종 명	기준가격
1565	기아	쏘라투유로1.6SLX4도어M/T	10,930
1566	기아	쏘렌토2.0가솔린T-GDI2WD(노블레스)	27,350
1567	기아	쏘렌토2.0가솔린T-GDI2WD(마스터스페셜)	30,160
1568	기아	쏘렌토2.0가솔린T-GDI2WD(프레스티지)	25,110
1569	기아	쏘렌토2.0가솔린T-GDI노블레스(2WD)	24,610
1570	기아	쏘렌토2.0가솔린T-GDI노블레스(4WD)	26,300
1571	기아	쏘렌토2.0가솔린T-GDI프레스티지(2WD)	22,600
1572	기아	쏘렌토2.0가솔린T-GDI프레스티지(4WD)	24,290
1573	기아	쏘렌토2.5WGT(2WD)LX고급형A/T	21,850
1574	기아	쏘렌토2.5WGT(2WD)LX고급형M/T	20,010
1575	기아	쏘렌토2.5WGT(2WD)LX레저팩A/T	22,770
1576	기아	쏘렌토2.5WGT(2WD)LX레저팩M/T	20,930
1577	기아	쏘렌토2.5WGT(2WD)LX영팩A/T	23,290
1578	기아	쏘렌토2.5WGT(2WD)LX영팩M/T	21,450
1579	기아	쏘렌토2.5WGT(2WD)LX최고급형A/T	23,290
1580	기아	쏘렌토2.5WGT(2WD)LX최고급형M/T	21,450
1581	기아	쏘렌토2.5WGT(4WD)LX고급형A/T	23,310
1582	기아	쏘렌토2.5WGT(4WD)LX고급형M/T	21,480
1583	기아	쏘렌토2.5WGT(4WD)LX레저팩A/T	23,890
1584	기아	쏘렌토2.5WGT(4WD)LX레저팩M/T	22,050
1585	기아	쏘렌토2.5WGT(4WD)LX영팩A/T	24,300
1586	기아	쏘렌토2.5WGT(4WD)LX영팩M/T	22,470
1587	기아	쏘렌토2.5WGT(4WD)LX최고급형A/T	24,750
1588	기아	쏘렌토2.5WGT(4WD)LX최고급형M/T	22,910
1589	기아	쏘렌토2.5WGT4x2LX고급형A/T	18,460
1590	기아	쏘렌토2.5WGT4x2LX고급형M/T	16,660
1591	기아	쏘렌토2.5WGT4x2LX씨티팩A/T	21,820
1592	기아	쏘렌토2.5WGT4x2LX씨티팩M/T	19,810
1593	기아	쏘렌토2.5WGT4x2LX영팩A/T	21,770
1594	기아	쏘렌토2.5WGT4x2LX영팩M/T	19,770
1595	기아	쏘렌토2.5WGT4x2LX월드팩A/T	20,740
1596	기아	쏘렌토2.5WGT4x2LX월드팩M/T	18,730
1597	기아	쏘렌토2.5WGT4x2LX최고급형A/T	19,700
1598	기아	쏘렌토2.5WGT4x2LX최고급형M/T	17,900
1599	기아	쏘렌토2.5WGT4x2TLX고급형A/T	20,020
1600	기아	쏘렌토2.5WGT4x2TLX고급형M/T	18,210
1601	기아	쏘렌토2.5WGT4x2TLX최고급형A/T	21,240
1602	기아	쏘렌토2.5WGT4x2TLX최고급형M/T	19,440
1603	기아	쏘렌토2.5WGT4x2LX레저형	20,970
1604	기아	쏘렌토2.5WGT4x4LX고급형	22,200
1605	기아	쏘렌토2.5WGT4x4LX레저형	22,950
1606	기아	쏘렌토2.5WGT4x4TLX고급형	24,100
1607	기아	쏘렌토2.5WGT4x4TLX최고급형	25,580
1608	기아	쏘렌토2.5WGT4x4리미티드	23,410
1609	기아	쏘렌토2.5WGTLX고급형A/T	21,720
1610	기아	쏘렌토2.5WGTLX고급형M/T	20,150
1611	기아	쏘렌토2.5WGTLX최고급형A/T	23,100
1612	기아	쏘렌토2.5WGTLX최고급형M/T	21,530
1613	기아	쏘렌토2.5WGTTLX고급형A/T	23,450
1614	기아	쏘렌토2.5WGTTLX고급형M/T	21,890
1615	기아	쏘렌토2.5WGTTLX최고급형A/T	24,810
1616	기아	쏘렌토2.5WGTTLX최고급형M/T	23,250
1617	기아	쏘렌토2.5WGTVGT4*4PREMIUM	33,880
1618	기아	쏘렌토2.5WGTVGT4*4리미티드	27,450
1619	기아	쏘렌토2.5WGT리미티드A/T	26,340
1620	기아	쏘렌토2.5WGT리미티드M/T	25,970

연번	제 작 사	기 종 명	기준가격
1621	기아	쏘렌토3.5가솔린4×4리미티드	30,750
1622	기아	쏘렌토5인승2.5VGT(2WD)LX고급형	21,700
1623	기아	쏘렌토5인승2.5VGT(2WD)LX고급형A/T	21,700
1624	기아	쏘렌토5인승2.5VGT(2WD)LX최고급형	23,020
1625	기아	쏘렌토5인승2.5VGT(2WD)LX최고급형A/T	23,020
1626	기아	쏘렌토5인승2.5VGT(2WD)TLX고급형	23,760
1627	기아	쏘렌토5인승2.5VGT(2WD)TLX고급형A/T	23,760
1628	기아	쏘렌토5인승2.5VGT(2WD)TLX최고급형	25,520
1629	기아	쏘렌토5인승2.5VGT(2WD)TLX최고급형A/T	25,520
1630	기아	쏘렌토5인승2.5VGT(2WD)리미티드A/T	27,430
1631	기아	쏘렌토5인승2.5VGT(2WD)프리미엄A/T	27,520
1632	기아	쏘렌토5인승2.5VGT(4WD)LX고급형	23,150
1633	기아	쏘렌토5인승2.5VGT(4WD)LX고급형A/T	23,150
1634	기아	쏘렌토5인승2.5VGT(4WD)LX최고급형	24,480
1635	기아	쏘렌토5인승2.5VGT(4WD)LX최고급형A/T	24,480
1636	기아	쏘렌토5인승2.5VGT(4WD)TLX고급형	25,200
1637	기아	쏘렌토5인승2.5VGT(4WD)TLX고급형A/T	25,200
1638	기아	쏘렌토5인승2.5VGT(4WD)TLX최고급형	26,960
1639	기아	쏘렌토5인승2.5VGT(4WD)TLX최고급형A/T	26,960
1640	기아	쏘렌토7인승2.5VGT(2WD)LX고급형	22,250
1641	기아	쏘렌토7인승2.5VGT(2WD)LX고급형A/T	22,250
1642	기아	쏘렌토7인승2.5VGT(2WD)LX최고급형	23,700
1643	기아	쏘렌토7인승2.5VGT(2WD)LX최고급형A/T	23,700
1644	기아	쏘렌토7인승2.5VGT(2WD)TLX고급형	24,650
1645	기아	쏘렌토7인승2.5VGT(2WD)TLX고급형A/T	24,650
1646	기아	쏘렌토7인승2.5VGT(2WD)TLX최고급형	26,320
1647	기아	쏘렌토7인승2.5VGT(2WD)TLX최고급형A/T	26,320
1648	기아	쏘렌토7인승2.5VGT(4WD)LX고급형	23,690
1649	기아	쏘렌토7인승2.5VGT(4WD)LX고급형A/T	23,690
1650	기아	쏘렌토7인승2.5VGT(4WD)LX최고급형	25,150
1651	기아	쏘렌토7인승2.5VGT(4WD)LX최고급형A/T	25,150
1652	기아	쏘렌토7인승2.5VGT(4WD)TLX고급형	26,100
1653	기아	쏘렌토7인승2.5VGT(4WD)TLX고급형A/T	26,100
1654	기아	쏘렌토7인승2.5VGT(4WD)TLX최고급형	27,770
1655	기아	쏘렌토7인승2.5VGT(4WD)TLX최고급형A/T	27,770
1656	기아	쏘렌토7인승2.5VGT(4WD)리미티드	28,970
1657	기아	쏘렌토7인승2.5VGT(4WD)리미티드A/T	28,970
1658	기아	쏘렌토7인승2.5VGT(4WD)프리미엄	29,730
1659	기아	쏘렌토7인승2.5VGT(4WD)프리미엄A/T	29,730
1660	기아	쏘렌토R2.0디젤2WD(노블레스)	28,820
1661	기아	쏘렌토R2.0디젤2WD(럭셔리)	25,340
1662	기아	쏘렌토R2.0디젤2WD(스페셜)	30,160
1663	기아	쏘렌토R2.0디젤2WD(프레스티지)	27,120
1664	기아	쏘렌토R2.0디젤노블레스(2WD)	27,240
1665	기아	쏘렌토R2.0디젤노블레스(4WD)	29,010
1666	기아	쏘렌토R2.0디젤노블레스스페셜(2WD)	28,500
1667	기아	쏘렌토R2.0디젤노블레스스페셜(4WD)	30,270
1668	기아	쏘렌토R2.0디젤럭셔리(2WD)	23,950
1669	기아	쏘렌토R2.0디젤프레스티지(2WD)	25,630
1670	기아	쏘렌토R2.0디젤프레스티지(4WD)	27,400
1671	기아	쏘렌토R2.2디젤2WD(노블레스)	29,310
1672	기아	쏘렌토R2.2디젤2WD(럭셔리)	25,830
1673	기아	쏘렌토R2.2디젤2WD(스페셜)	30,650
1674	기아	쏘렌토R2.2디젤2WD(프레스티지)	27,610
1675	기아	쏘렌토R2.2디젤노블레스(2WD)	27,700
1676	기아	쏘렌토R2.2디젤노블레스(4WD)	29,470

연번	제 작 사	기 종 명	기준가격
1677	기아	쏘렌토R2,2디젤노블레스스페셜(2WD)	28,960
1678	기아	쏘렌토R2,2디젤노블레스스페셜(4WD)	30,730
1679	기아	쏘렌토R2,2디젤럭셔리(2WD)	24,410
1680	기아	쏘렌토R2,2디젤프레스티지(2WD)	26,090
1681	기아	쏘렌토R2,2디젤프레스티지(4WD)	27,860
1682	기아	쏘렌토RLPi뮤2,72WD6A/TLX고급형	23,460
1683	기아	쏘렌토RLPi뮤2,72WD6A/TTLX고급형	24,540
1684	기아	쏘렌토RLPi뮤2,72WD6A/TTLX최고급형	25,900
1685	기아	쏘렌토RLPi뮤2,72WD6A/TTLX프리미엄	27,000
1686	기아	쏘렌토R기술린2,42WD6A/TLX고급형	22,650
1687	기아	쏘렌토R기술린2,42WD6A/TTLX고급형	23,780
1688	기아	쏘렌토R기술린2,42WD6A/TTLX최고급형	25,120
1689	기아	쏘렌토R기술린2,42WD6A/TTLX프리미엄	26,240
1690	기아	쏘렌토R디젤2,02WDLIMITED고급형A/T	28,690
1691	기아	쏘렌토R디젤2,02WDLIMITED프리미엄A/T	30,810
1692	기아	쏘렌토R디젤2,02WDLX고급형A/T	23,900
1693	기아	쏘렌토R디젤2,02WDTLX고급형A/T	24,980
1694	기아	쏘렌토R디젤2,02WDTLX최고급형A/T	26,260
1695	기아	쏘렌토R디젤2,02WDTLX프리미엄A/T	27,360
1696	기아	쏘렌토R디젤2,02WD노블레스	28,630
1697	기아	쏘렌토R디젤2,02WD노블레스스페셜	30,180
1698	기아	쏘렌토R디젤2,02WD디럭스	25,130
1699	기아	쏘렌토R디젤2,02WD럭셔리	25,860
1700	기아	쏘렌토R디젤2,02WD프레스티지	27,130
1701	기아	쏘렌토R디젤2,04WD노블레스	30,680
1702	기아	쏘렌토R디젤2,04WD노블레스스페셜	32,220
1703	기아	쏘렌토R디젤2,04WD프레스티지	29,040
1704	기아	쏘렌토R디젤2,22WD6A/TLIMITED고급형	29,680
1705	기아	쏘렌토R디젤2,22WD6A/TLIMITED프리미엄	31,840
1706	기아	쏘렌토R디젤2,22WD6A/TLX고급형	24,750
1707	기아	쏘렌토R디젤2,22WD6A/TTLX고급형	25,800
1708	기아	쏘렌토R디젤2,22WD6A/TTLX최고급형	27,180
1709	기아	쏘렌토R디젤2,22WD6A/TTLX프리미엄	28,270
1710	기아	쏘렌토R디젤2,22WDLIMITED고급형A/T	29,680
1711	기아	쏘렌토R디젤2,22WDLIMITED프리미엄A/T	31,840
1712	기아	쏘렌토R디젤2,22WDLX고급형A/T	23,900
1713	기아	쏘렌토R디젤2,22WDTLX고급형A/T	24,980
1714	기아	쏘렌토R디젤2,22WDTLX최고급형A/T	27,180
1715	기아	쏘렌토R디젤2,22WDTLX프리미엄A/T	28,270
1716	기아	쏘렌토R디젤2,22WD노블레스	29,180
1717	기아	쏘렌토R디젤2,22WD노블레스스페셜	30,720
1718	기아	쏘렌토R디젤2,22WD프레스티지	27,540
1719	기아	쏘렌토R디젤2,24WD6A/TLIMITED고급형	31,700
1720	기아	쏘렌토R디젤2,24WD6A/TLX고급형	26,780
1721	기아	쏘렌토R디젤2,24WD6A/TTLX고급형	27,830
1722	기아	쏘렌토R디젤2,24WD6A/TTLX최고급형	29,200
1723	기아	쏘렌토R디젤2,24WD6A/TTLX프리미엄	30,300
1724	기아	쏘렌토R디젤2,24WD76A/TLIMITED프리미엄	33,860
1725	기아	쏘렌토R디젤2,24WDLIMITED고급형A/T	31,700
1726	기아	쏘렌토R디젤2,24WDLIMITED프리미엄A/T	33,860
1727	기아	쏘렌토R디젤2,24WDLX고급형A/T	26,780
1728	기아	쏘렌토R디젤2,24WDTLX고급형A/T	27,830
1729	기아	쏘렌토R디젤2,24WDTLX최고급형A/T	29,200
1730	기아	쏘렌토R디젤2,24WDTLX프리미엄A/T	30,300
1731	기아	쏘렌토R디젤2,24WD노블레스	31,090
1732	기아	쏘렌토R디젤2,24WD노블레스스페셜	32,630

연번	제 작 사	기 종 명	기준가격
1733	기아	쏘렌토R디젤2.24WD프레스티지	29,450
1734	기아	쏘렌토VGT(4WD)LXM/T	18,120
1735	기아	쏘렌토VGT(4WD)LX고급형M/T	20,280
1736	기아	쏘렌토VGT(4WD)LX최고급형M/T	21,080
1737	기아	쏘렌토가솔린세타투2.42WDLX고급형	22,650
1738	기아	쏘렌토가솔린세타투2.42WDTLX고급형	23,780
1739	기아	쏘렌토가솔린세타투2.44WDTLX최고급형	25,120
1740	기아	쏘렌토가솔린세타투2.45WDTLX프리미엄	26,240
1741	기아	쏘렌토디젤R2.02WDLIMITED고급형	28,690
1742	기아	쏘렌토디젤R2.02WDLIMITED프리미엄	30,810
1743	기아	쏘렌토디젤R2.02WDLX고급형	23,900
1744	기아	쏘렌토디젤R2.02WDTLX고급형	24,980
1745	기아	쏘렌토디젤R2.02WDTLX최고급형	26,260
1746	기아	쏘렌토디젤R2.02WDTLX프리미엄	27,360
1747	기아	쏘렌토마스터2WD(마스터R2.0)	29,040
1748	기아	쏘렌토마스터2WD(마스터R2.2)	29,180
1749	기아	쏘렌토마스터2WD(마스터스페셜R2.0)	32,660
1750	기아	쏘렌토마스터2WD(마스터스페셜R2.2)	32,800
1751	기아	쏘렌토마스터R2.0(2WD)	28,750
1752	기아	쏘렌토마스터R2.0(4WD)	30,430
1753	기아	쏘렌토마스터R2.2(2WD)	29,190
1754	기아	쏘렌토마스터R2.2(4WD)	30,870
1755	기아	쏘울1.6GDI가솔린프렌드M/T	12,870
1756	기아	쏘울1.6T-GDI(노블레스)	19,540
1757	기아	쏘울1.6T-GDI(노블레스스페셜)	21,320
1758	기아	쏘울1.6T-GDI(프레스티지)	17,400
1759	기아	쏘울1.6가솔린(노블레스)	19,140
1760	기아	쏘울1.6가솔린(프레스티지)	17,000
1761	기아	쏘울1.6디젤럭셔리A/T	17,640
1762	기아	쏘울가솔린1.62UCOOL	16,570
1763	기아	쏘울가솔린1.62USAFETY	15,500
1764	기아	쏘울가솔린1.62U고급형A/T	14,980
1765	기아	쏘울가솔린1.62U고급형M/T	13,750
1766	기아	쏘울가솔린1.62U최고급형A/T	15,760
1767	기아	쏘울가솔린1.62U최고급형M/T	13,880
1768	기아	쏘울가솔린1.64U	16,130
1769	기아	쏘울가솔린1.64UCOSMO	17,750
1770	기아	쏘울가솔린1.6ECOPlus(ISG)디럭스ECO/A/T	15,040
1771	기아	쏘울가솔린1.6ECOPlus(ISG)럭셔리ECO/A/T	16,180
1772	기아	쏘울가솔린1.6ECOPlus(ISG)프리미엄ECO/A/T	18,090
1773	기아	쏘울가솔린1.6GDI디럭스A/T	13,720
1774	기아	쏘울가솔린1.6GDI디럭스M/T	12,360
1775	기아	쏘울가솔린1.6GDI럭셔리A/T	15,450
1776	기아	쏘울가솔린1.6GDI럭셔리스타일팩A/T	16,270
1777	기아	쏘울가솔린1.6GDI럭셔리에코플러스A/T	16,180
1778	기아	쏘울가솔린1.6GDI프렌드A/T	14,360
1779	기아	쏘울가솔린1.6GDI프렌드에코플러스A/T	15,090
1780	기아	쏘울가솔린1.6GDI프리미엄A/T	17,360
1781	기아	쏘울가솔린1.6SMART	13,270
1782	기아	쏘울가솔린1.6U고급형A/T	13,140
1783	기아	쏘울가솔린1.6U고급형M/T	11,910
1784	기아	쏘울가솔린1.6U최고급형A/T	14,010
1785	기아	쏘울가솔린1.6U최고급형M/T	12,790
1786	기아	쏘울가솔린1.6노블레스M/T	18,860
1787	기아	쏘울가솔린1.6럭셔리M/T	13,180
1788	기아	쏘울가솔린1.6스페셜2UCOOL	15,260

연번	제 작 사	기 종 명	기준가격
1789	기아	쏘울가솔린1.6스페셜4UCOSMO	16,240
1790	기아	쏘울가솔린1.6트렌디M/T	15,680
1791	기아	쏘울가솔린1.6프레스티지M/T	16,810
1792	기아	쏘울가솔린1.6프레스티지레드존M/T	18,500
1793	기아	쏘울가솔린2.02U고급형	15,450
1794	기아	쏘울가솔린2.02U최고급형	16,270
1795	기아	쏘울가솔린2.04U	18,270
1796	기아	쏘울가솔린2.0SPORTS	18,610
1797	기아	쏘울가솔린2.0고급형2U	15,450
1798	기아	쏘울가솔린2.0최고급형2U	16,270
1799	기아	쏘울디젤1.62U고급형A/T	17,000
1800	기아	쏘울디젤1.62U고급형M/T	15,570
1801	기아	쏘울디젤1.62U최고급형A/T	17,730
1802	기아	쏘울디젤1.62U최고급형M/T	16,200
1803	기아	쏘울디젤1.64U	18,380
1804	기아	쏘울디젤1.64UCOSMO	20,200
1805	기아	쏘울디젤1.6U고급형	14,060
1806	기아	쏘울디젤1.6U고급형A/T	15,290
1807	기아	쏘울디젤1.6U최고급형A/T	16,160
1808	기아	쏘울디젤1.6U최고급형M/T	15,950
1809	기아	쏘울디젤1.6디럭스A/T	16,040
1810	기아	쏘울디젤1.6스페셜2UCOOL	17,580
1811	기아	쏘울디젤1.6스페셜4UCOSMO	18,560
1812	기아	쏘울디젤1.6에코다이내믹스노블레스A/T	19,810
1813	기아	쏘울디젤1.6에코다이내믹스노블레스스페셜A/T	20,680
1814	기아	쏘울디젤1.6에코다이내믹스프레스티지A/T	18,860
1815	기아	쏘울디젤1.6프렌드A/T	16,720
1816	기아	쏘울디젤1.6프리미엄A/T	19,860
1817	기아	쏘울크로스오버CUV가솔린1.62U고급형	13,250
1818	기아	쏘울크로스오버CUV가솔린1.62U최고급형	13,880
1819	기아	쏘울크로스오버CUV가솔린1.64U	16,060
1820	기아	쏘울크로스오버CUV가솔린1.6U고급형	11,760
1821	기아	쏘울크로스오버CUV가솔린1.6U최고급형	12,670
1822	기아	쏘울크로스오버CUV가솔린1.6스페셜2UCOOL	15,260
1823	기아	쏘울크로스오버CUV가솔린1.6스페셜4UCOSMO	16,240
1824	기아	쏘울크로스오버CUV가솔린2.02U고급형	15,450
1825	기아	쏘울크로스오버CUV가솔린2.02U최고급형	16,270
1826	기아	쏘울크로스오버CUV가솔린2.04U	16,780
1827	기아	쏘울크로스오버CUV디젤1.62U고급형	15,570
1828	기아	쏘울크로스오버CUV디젤1.62U최고급형	16,200
1829	기아	쏘울크로스오버CUV디젤1.64U	18,380
1830	기아	쏘울크로스오버CUV디젤1.6U고급형	13,970
1831	기아	쏘울크로스오버CUV디젤1.6U최고급형	14,400
1832	기아	쏘울크로스오버CUV디젤1.6스페셜2UCOOL	17,580
1833	기아	쏘울크로스오버CUV디젤1.6스페셜4UCOSMO	18,560
1834	기아	아벨라1.3GI3도어	4,410
1835	기아	아벨라1.3GLX15도어	5,030
1836	기아	아벨라1.3GX13도어	4,540
1837	기아	아벨라1.3GX15도어	5,030
1838	기아	아벨라1.3SECRETYDLX5도어	4,860
1839	기아	아벨라1.3SECRETYSTD5도어	4,430
1840	기아	아벨라1.5GLX13도어	5,640
1841	기아	아벨라1.5GLX15도어	5,410
1842	기아	아벨라1.5SECRETY5도어	5,230
1843	기아	아벨라델타1.35도어DLX	5,390
1844	기아	아벨라델타1.35도어DLXA/T	5,840

연번	제 작 사	기 종 명	기준가격
1845	기아	아벨라델타1,35도어STD	4,960
1846	기아	아벨라델타1,35도어STDA/T	5,420
1847	기아	아벨라델타1,3SI	4,810
1848	기아	아벨라델타1,55도어	5,230
1849	기아	아벨라델타1,55도어DLX	5,760
1850	기아	아벨라델타1,55도어DLXA/T	6,210
1851	기아	아벨라델타1,5DLX	5,400
1852	기아	아벨라델타1,5DOHCLSDI	6,080
1853	기아	아벨라델타1,5SOHCGS	5,600
1854	기아	아벨라델타1,5SOHCLS	5,590
1855	기아	아벨라델타1,5STD	5,190
1856	기아	아벨라델타운전교습용1,3N/BGS	4,430
1857	기아	아벨라운전교습용1,3DLX5도어	5,970
1858	기아	아벨라운전교습용1,3DLXA/T5도어	6,070
1859	기아	아벨라운전교습용1,3GLX5도어	4,950
1860	기아	엑스트랙터먼레일2,0GX고급형M/T	14,040
1861	기아	엑스트랙터먼레일2,0GX기본형A/T	14,800
1862	기아	엑스트랙터먼레일2,0GX기본형M/T	13,670
1863	기아	엑스트랙터먼레일2,0GX최고급형M/T	15,230
1864	기아	엑스트랙터먼레일LXA/T	15,880
1865	기아	엑스트랙터먼레일LXM/T	14,560
1866	기아	엔터프라이즈2,5DLX	25,160
1867	기아	엔터프라이즈2,5SL	27,790
1868	기아	엔터프라이즈2,5STD	21,350
1869	기아	엔터프라이즈2,5V6DLX	25,160
1870	기아	엔터프라이즈2,5V6STD	21,350
1871	기아	엔터프라이즈3,0CEO	33,250
1872	기아	엔터프라이즈3,0SL	30,420
1873	기아	엔터프라이즈3,0SUMMIT	31,050
1874	기아	엔터프라이즈3,6CEO	37,700
1875	기아	엘란	22,080
1876	기아	오피러스GH270고급하이오너형	29,270
1877	기아	오피러스GH270고급형	31,450
1878	기아	오피러스GH270고급형력서리	34,950
1879	기아	오피러스GH270렌터카/장애인용고급형	28,860
1880	기아	오피러스GH270렌터카/장애인용고급형력서리	31,000
1881	기아	오피러스GH270렌터카/장애인용최고급형	31,370
1882	기아	오피러스GH270렌터카/장애인용최고급형력서리	33,510
1883	기아	오피러스GH270스페셜	32,490
1884	기아	오피러스GH270스페셜력서리	35,700
1885	기아	오피러스GH270웰빙스페셜	25,180
1886	기아	오피러스GH270최고급하이오너형	31,810
1887	기아	오피러스GH270최고급형	30,270
1888	기아	오피러스GH270최고급형력서리	32,770
1889	기아	오피러스GH270하이오너형	29,280
1890	기아	오피러스GH300고급하이오너형	34,800
1891	기아	오피러스GH300고급형	32,840
1892	기아	오피러스GH300고급형력서리	35,780
1893	기아	오피러스GH300최고급형	36,440
1894	기아	오피러스GH300최고급형프리미엄	40,610
1895	기아	오피러스GH300하이오너형	34,800
1896	기아	오피러스GH330고급형	35,270
1897	기아	오피러스GH330고급형력서리	37,450
1898	기아	오피러스GH330스페셜	35,640
1899	기아	오피러스GH330스페셜력서리	38,100
1900	기아	오피러스GH330최고급형	41,800

연번	제 작 사	기 종 명	기준가격
1901	기아	오피러스GH330최고급형럭셔리	40,230
1902	기아	오피러스GH330프리미엄	44,450
1903	기아	오피러스GH350최고급형	41,890
1904	기아	오피러스GH380최고급형	47,000
1905	기아	오피러스GH380프리미엄	51,340
1906	기아	오피러스가솔린GH270디럭스	31,880
1907	기아	오피러스가솔린GH270디럭스스페셜	34,370
1908	기아	오피러스가솔린GH330노블레스	38,990
1909	기아	오피러스가솔린GH330럭셔리	34,280
1910	기아	오피러스가솔린GH330프레스티지	36,320
1911	기아	오피러스가솔린GH380노블레스	45,820
1912	기아	오피러스렌터카/장애우용GH270디럭스A/T	30,090
1913	기아	오피러스렌터카/장애우용GH270럭셔리A/T	31,900
1914	기아	오피러스렌터카/장애우용GH270프레스티지A/T	34,630
1915	기아	오피러스렌터카/장애우용GH270고급형	30,200
1916	기아	오피러스렌터카/장애우용GH270고급형럭셔리	32,790
1917	기아	오피러스렌터카/장애우용GH270최고급형	32,900
1918	기아	오피러스렌터카/장애우용GH270최고급형럭셔리	35,470
1919	기아	오피러스프리미엄렌터카/장애우용GH270고급형	30,200
1920	기아	오피러스프리미엄렌터카/장애우용GH270고급형럭셔리	32,790
1921	기아	오피러스프리미엄렌터카/장애우용GH270최고급형	32,900
1922	기아	오피러스프리미엄렌터카/장애우용GH270최고급형럭셔리	35,470
1923	기아	올뉴K3SmartStreamG1.6노블레스	17,820
1924	기아	올뉴K3SmartStreamG1.6럭셔리	14,530
1925	기아	올뉴K3SmartStreamG1.6트렌디	12,770
1926	기아	올뉴K3SmartStreamG1.6프레스티지	16,300
1927	기아	올뉴모닝1.0Lpi디럭스A/T	9,940
1928	기아	올뉴모닝1.0Lpi디럭스M/T	8,910
1929	기아	올뉴모닝1.0Lpi럭셔리A/T	12,590
1930	기아	올뉴모닝1.0Lpi럭셔리M/T	11,360
1931	기아	올뉴모닝1.0T-GDI럭셔리A/T	11,890
1932	기아	올뉴모닝1.0T-GDI프레스티지A/T	12,630
1933	기아	올뉴모닝1.0가솔린W스페셜A/T	10,670
1934	기아	올뉴모닝1.0가솔린디럭스A/T	9,120
1935	기아	올뉴모닝1.0가솔린디럭스M/T	8,100
1936	기아	올뉴모닝1.0가솔린럭셔리A/T	10,750
1937	기아	올뉴모닝1.0가솔린럭셔리M/T	9,650
1938	기아	올뉴모닝1.0가솔린밴A/T	8,750
1939	기아	올뉴모닝1.0가솔린밴M/T	7,730
1940	기아	올뉴모닝1.0가솔린밴고급형A/T	9,000
1941	기아	올뉴모닝1.0가솔린밴고급형M/T	7,970
1942	기아	올뉴모닝1.0가솔린베이직플러스A/T	8,790
1943	기아	올뉴모닝1.0가솔린베이직플러스M/T	7,770
1944	기아	올뉴모닝1.0가솔린스페셜에디션레이디A/T	12,270
1945	기아	올뉴모닝1.0가솔린스페셜에디션레이디M/T	11,090
1946	기아	올뉴모닝1.0가솔린트렌디A/T	9,940
1947	기아	올뉴모닝1.0가솔린트렌디M/T	8,910
1948	기아	올뉴모닝1.0가솔린프레스티지A/T	11,450
1949	기아	올뉴모닝1.0가솔린프레스티지M/T	10,350
1950	기아	올뉴모닝1.0하이퓨얼(LPG+가솔린겸용엔진)스마트M/T	9,460
1951	기아	올뉴모닝가솔린VAN/A/T	8,930
1952	기아	올뉴모닝가솔린VAN/M/T	7,910
1953	기아	올뉴모닝가솔린VAN고급형A/T	9,250
1954	기아	올뉴모닝가솔린VAN고급형M/T	8,230
1955	기아	올뉴모닝가솔린디럭스A/T	10,580
1956	기아	올뉴모닝가솔린디럭스M/T	9,720



연번	제 작 사	기 종 명	기준가격
1957	기아	올뉴모닝가솔린디럭스스페셜A/T	11,030
1958	기아	올뉴모닝가솔린디럭스스페셜M/T	9,850
1959	기아	올뉴모닝가솔린럭셔리A/T	11,530
1960	기아	올뉴모닝가솔린럭셔리M/T	10,690
1961	기아	올뉴모닝가솔린스마트A/T	9,390
1962	기아	올뉴모닝가솔린스마트M/T	8,280
1963	기아	올뉴모닝가솔린스마트스페셜A/T	10,160
1964	기아	올뉴모닝가솔린스마트스페셜M/T	8,980
1965	기아	올뉴모닝가솔린스포츠허A/T	11,710
1966	기아	올뉴모닝가솔린스포츠허M/T	10,540
1967	기아	올뉴모닝가솔린트렌디A/T	11,150
1968	기아	올뉴모닝가솔린트렌디M/T	10,240
1969	기아	올뉴모닝바이퓨얼(LPG+가솔린겸용엔진)트렌디A/T	12,320
1970	기아	올뉴모닝바이퓨얼(LPG+가솔린겸용엔진)트렌디M/T	11,420
1971	기아	올뉴모닝바이퓨얼디럭스A/T	11,580
1972	기아	올뉴모닝바이퓨얼디럭스M/T	10,400
1973	기아	올뉴모닝바이퓨얼디럭스스페셜A/T	12,210
1974	기아	올뉴모닝바이퓨얼디럭스스페셜M/T	11,030
1975	기아	올뉴모닝바이퓨얼럭셔리A/T	12,710
1976	기아	올뉴모닝바이퓨얼럭셔리M/T	11,530
1977	기아	올뉴모닝바이퓨얼스마트A/T	10,570
1978	기아	올뉴모닝바이퓨얼스마트M/T	9,430
1979	기아	올뉴모닝밴VAN	7,660
1980	기아	올뉴모닝밴VANA/T	8,800
1981	기아	올뉴모닝밴고급형	7,980
1982	기아	올뉴모닝밴고급형A/T	9,110
1983	기아	올뉴모닝에코다이내믹스스마트A/T	10,570
1984	기아	올뉴모닝에코다이내믹스트렌디A/T	12,300
1985	기아	올뉴모닝에코플러스디럭스스페셜CVT	11,480
1986	기아	올뉴모닝에코플러스럭셔리CVT	11,980
1987	기아	올뉴모닝에코플러스스마트CVT	9,860
1988	기아	올뉴쏘렌토R2.0디젤(2WD)노블레스A/T	28,500
1989	기아	올뉴쏘렌토R2.0디젤(2WD)디럭스A/T	25,130
1990	기아	올뉴쏘렌토R2.0디젤(2WD)럭셔리A/T	25,860
1991	기아	올뉴쏘렌토R2.0디젤(2WD)스페셜A/T	30,180
1992	기아	올뉴쏘렌토R2.0디젤(2WD)프레스티지A/T	27,130
1993	기아	올뉴쏘렌토R2.0디젤(4WD)노블레스A/T	30,400
1994	기아	올뉴쏘렌토R2.0디젤(4WD)스페셜A/T	32,090
1995	기아	올뉴쏘렌토R2.0디젤(4WD)프레스티지A/T	29,040
1996	기아	올뉴쏘렌토R2.2디젤(2WD)노블레스A/T	29,640
1997	기아	올뉴쏘렌토R2.2디젤(2WD)스페셜A/T	31,210
1998	기아	올뉴쏘렌토R2.2디젤(2WD)프레스티지A/T	28,110
1999	기아	올뉴쏘렌토R2.2디젤(4WD)노블레스A/T	31,200
2000	기아	올뉴쏘렌토R2.2디젤(4WD)스페셜A/T	32,900
2001	기아	올뉴쏘렌토R2.2디젤(4WD)프레스티지A/T	29,810
2002	기아	올뉴쏘울1.6가솔린노블레스A/T	18,330
2003	기아	올뉴쏘울1.6가솔린럭셔리A/T	14,130
2004	기아	올뉴쏘울1.6가솔린럭셔리M/T	12,800
2005	기아	올뉴쏘울1.6가솔린레드존A/T	17,980
2006	기아	올뉴쏘울1.6가솔린칼라존그린존A/T	17,310
2007	기아	올뉴쏘울1.6가솔린칼라존레드존A/T	18,270
2008	기아	올뉴쏘울1.6가솔린칼라존브라운존A/T	19,270
2009	기아	올뉴쏘울1.6가솔린트렌디A/T	15,230
2010	기아	올뉴쏘울1.6가솔린프레스티지A/T	16,340
2011	기아	올뉴쏘울1.6디젤에코다이내믹스노블레스A/T	19,260
2012	기아	올뉴쏘울1.6디젤에코다이내믹스노블레스스페셜A/T	20,090

연번	제 작 사	기 종 명	기준가격
2013	기아	올뉴쏘울1.6디젤에코다이내믹스프레스티지A/T	18,330
2014	기아	올뉴쏘울1.6디젤칼라존브라운존A/T	20,090
2015	기아	올뉴쏘울EVA/T	38,250
2016	기아	올뉴카렌스1.7VGT디젤(5인승)노블레스A/T	22,810
2017	기아	올뉴카렌스1.7VGT디젤(5인승)디럭스A/T	18,760
2018	기아	올뉴카렌스1.7VGT디젤(5인승)럭셔리A/T	19,180
2019	기아	올뉴카렌스1.7VGT디젤(5인승)에코다이내믹스A/T	21,750
2020	기아	올뉴카렌스1.7VGT디젤(5인승)프레스티지A/T	21,900
2021	기아	올뉴카렌스1.7VGT디젤(7인승)노블레스A/T	24,880
2022	기아	올뉴카렌스1.7VGT디젤(7인승)디럭스A/T	19,210
2023	기아	올뉴카렌스1.7VGT디젤(7인승)럭셔리A/T	20,560
2024	기아	올뉴카렌스1.7VGT디젤(7인승)프레스티지A/T	22,360
2025	기아	올뉴카렌스1.7디젤(5인승)트렌디	20,590
2026	기아	올뉴카렌스2.0LPI(7인승)노블레스A/T	21,420
2027	기아	올뉴카렌스2.0LPI(7인승)노블레스M/T	22,040
2028	기아	올뉴카렌스2.0LPI(7인승)디럭스A/T	17,680
2029	기아	올뉴카렌스2.0LPI(7인승)디럭스M/T	16,200
2030	기아	올뉴카렌스2.0LPI(7인승)럭셔리A/T	18,180
2031	기아	올뉴카렌스2.0LPI(7인승)럭셔리M/T	16,630
2032	기아	올뉴카렌스2.0LPI(7인승)트렌디A/T	18,510
2033	기아	올뉴카렌스2.0LPI(7인승)트렌디M/T	19,040
2034	기아	올뉴카렌스2.0LPI(7인승)프레스티지A/T	20,220
2035	기아	올뉴카렌스2.0LPI(7인승)프레스티지M/T	20,040
2036	기아	올뉴카렌스렌터카2.0LPI(5인승)디럭스A/T	17,090
2037	기아	올뉴프라이드4DR1.4MPI디럭스A/T	13,230
2038	기아	올뉴프라이드4DR1.4MPI디럭스M/T	11,680
2039	기아	올뉴프라이드4DR1.4MPI스마트A/T	11,360
2040	기아	올뉴프라이드4DR1.4MPI스마트M/T	10,480
2041	기아	올뉴프라이드4DR1.4MPI스마트스페셜A/T	12,040
2042	기아	올뉴프라이드4DR1.4MPI스마트스페셜M/T	11,340
2043	기아	올뉴프라이드4DR1.4MPI트렌디A/T	14,470
2044	기아	올뉴프라이드4DR1.6GDI럭셔리A/T	13,960
2045	기아	올뉴프라이드4DR1.6GDI럭셔리EcoPlusA/T	14,160
2046	기아	올뉴프라이드4DR1.6GDI럭셔리M/T	12,250
2047	기아	올뉴프라이드4DR1.6GDI프레스티지A/T	15,050
2048	기아	올뉴프라이드4DR1.6GDI프레스티지EcoPlusA/T	15,040
2049	기아	올뉴프라이드4도어/운전교습용1.4MPIA/T	9,490
2050	기아	올뉴프라이드4도어/운전교습용1.4MPIM/T	8,310
2051	기아	올뉴프라이드5DR1.4MPI디럭스A/T	13,640
2052	기아	올뉴프라이드5DR1.4MPI디럭스M/T	12,020
2053	기아	올뉴프라이드5DR1.4MPI스마트A/T	11,770
2054	기아	올뉴프라이드5DR1.4MPI스마트M/T	10,890
2055	기아	올뉴프라이드5DR1.4MPI스마트스페셜A/T	12,450
2056	기아	올뉴프라이드5DR1.4MPI스마트스페셜M/T	11,750
2057	기아	올뉴프라이드5DR1.4MPI트렌디A/T	14,970
2058	기아	올뉴프라이드5DR1.4디젤럭셔리M/T	14,700
2059	기아	올뉴프라이드5DR1.4디젤스마트스페셜M/T	14,160
2060	기아	올뉴프라이드5DR1.6GDI럭셔리A/T	14,370
2061	기아	올뉴프라이드5DR1.6GDI럭셔리EcoPlusA/T	14,570
2062	기아	올뉴프라이드5DR1.6GDI럭셔리M/T	12,660
2063	기아	올뉴프라이드5DR1.6GDI프레스티지A/T	15,460
2064	기아	올뉴프라이드5DR1.6GDI프레스티지EcoPlusA/T	15,450
2065	기아	올뉴프라이드가솔린(4도어/세단)1.4MPI디럭스A/T	13,030
2066	기아	올뉴프라이드디젤5도어U II 1.4럭셔리M/T	14,490
2067	기아	올뉴프라이드디젤5도어U II 1.4스마트스페셜M/T	13,950
2068	기아	옵티마1.8DOHCA/T	11,960

연번	제 작 사	기 종 명	기준가격
2069	기아	옵티마1.8DOHCM/T	10,900
2070	기아	옵티마1.8력서리A/T	12,900
2071	기아	옵티마1.8력서리M/T	11,840
2072	기아	옵티마2.0LSA/T	13,930
2073	기아	옵티마2.0LSA/T양발장애	12,240
2074	기아	옵티마2.0LSA/T오른발장애	12,470
2075	기아	옵티마2.0LSA/T오른손오른발장애	12,280
2076	기아	옵티마2.0LSA/T오른손장애오른손원발장애	12,190
2077	기아	옵티마2.0LSA/T원발장애	12,150
2078	기아	옵티마2.0LSA/T왼손오른발장애	12,190
2079	기아	옵티마2.0LSA/T왼손장애왼손원발장애	12,280
2080	기아	옵티마2.0LSM/T	12,740
2081	기아	옵티마2.0LSSSA/T기본형	13,020
2082	기아	옵티마2.0LSSSA/T최고급형	14,830
2083	기아	옵티마2.0LSSS고급형A/T	14,880
2084	기아	옵티마2.0LSSS기본형A/T	13,540
2085	기아	옵티마2.0MSA/T	14,530
2086	기아	옵티마2.0MSM/T	13,290
2087	기아	옵티마2.0MSSSA/T	13,520
2088	기아	옵티마2.0MSSSA/T고급형	15,330
2089	기아	옵티마2.0MSSSA/T고급형II	14,620
2090	기아	옵티마2.0MSSSA/T최고급형	17,160
2091	기아	옵티마2.0MSSSCVT고급형	15,250
2092	기아	옵티마2.0MSSSCVT기본형	14,160
2093	기아	옵티마2.0MSSS고급형A/T	16,050
2094	기아	옵티마2.0MSSS기본형A/T	14,050
2095	기아	옵티마2.0MSWINNERSSA/T	16,310
2096	기아	옵티마2.0MSWINNERSSA/T고급형	19,310
2097	기아	옵티마2.0MSWINNERSSCVT	16,630
2098	기아	옵티마2.0MSWINNERSSCVT고급형	19,630
2099	기아	옵티마2.0MSWINNERSS고급형A/T	19,310
2100	기아	옵티마2.0R20LPG양발장애	14,130
2101	기아	옵티마2.0R20LPG오른발장애	13,900
2102	기아	옵티마2.0R20LPG오른손오른발장애	13,940
2103	기아	옵티마2.0R20LPG오른손장애오른손원발장애	13,850
2104	기아	옵티마2.0R20LPG원발장애	13,810
2105	기아	옵티마2.0R20LPG왼손오른발장애	13,940
2106	기아	옵티마2.0R20LPG왼손장애왼손원발장애	13,850
2107	기아	옵티마2.0R20고급형A/T	15,860
2108	기아	옵티마2.0R20최고급형A/T	16,640
2109	기아	옵티마2.0REX20고급형A/T	17,510
2110	기아	옵티마2.0REX20최고급형A/T	18,650
2111	기아	옵티마2.0RX20고급형A/T	16,640
2112	기아	옵티마2.0RX20최고급형A/T	17,690
2113	기아	옵티마2.0VSM/T	14,180
2114	기아	옵티마2.0VSSS고급형A/T	16,560
2115	기아	옵티마2.0VSSS고급형CVT	16,850
2116	기아	옵티마2.0VSSS기본형A/T	15,470
2117	기아	옵티마2.0VSSS기본형CVT	15,760
2118	기아	옵티마2.0VSSS최고급형A/T	19,420
2119	기아	옵티마2.0VSSS최고급형CVT	19,710
2120	기아	옵티마2.0VSWINNERSS고급형A/T	18,360
2121	기아	옵티마2.0VSWINNERSS고급형CVT	18,680
2122	기아	옵티마2.0VSWINNERSS기본형A/T	17,500
2123	기아	옵티마2.0VSWINNERSS최고급형A/T	22,000
2124	기아	옵티마2.0VSWINNERSS최고급형CVT	22,320

연번	제 작 사	기 종 명	기준가격
2125	기아	옵티마2.5R25V고급형A/T	20,280
2126	기아	옵티마2.5R25V최고급형A/T	21,420
2127	기아	옵티마2.5V6SS고급형A/T	21,980
2128	기아	옵티마2.5V6SS기본형A/T	18,440
2129	기아	옵티마2.5V6SS최고급형A/T	21,860
2130	기아	옵티마렌터카/장애인용2.0LXA/T	9,300
2131	기아	옵티마렌터카/장애인용2.0LXM/T	8,360
2132	기아	옵티마렌터카/장애인용2.0LXT고급형A/T	11,950
2133	기아	옵티마렌터카/장애인용2.0LXT고급형M/T	10,270
2134	기아	옵티마렌터카/장애인용2.0LXT최고급형A/T	13,070
2135	기아	옵티마렌터카/장애인용2.0LXT최고급형M/T	11,840
2136	기아	옵티마렌터카/장애인용2.0LXT프리임A/T	13,590
2137	기아	옵티마렌터카/장애인용2.0LXT프리임M/T	12,360
2138	기아	옵티마렌터카2.0LXT기본형A/T	10,490
2139	기아	옵티마렌터카2.0LXT기본형M/T	9,130
2140	기아	옵티마렌터카2.0LXT프리임고급형A/T	11,640
2141	기아	옵티마렌터카2.0LXT프리임고급형M/T	10,270
2142	기아	옵티마렌터카2.0LXT프리임최고급형A/T	12,190
2143	기아	옵티마렌터카2.0LXT프리임최고급형M/T	10,820
2144	기아	옵티마영업용2.0LXA/T	9,130
2145	기아	옵티마영업용2.0LXM/T	8,090
2146	기아	옵티마영업용2.0LXTA/T	9,860
2147	기아	옵티마영업용2.0LXTM/T	8,900
2148	기아	옵티마영업용2.0LXT고급형A/T	9,820
2149	기아	옵티마영업용2.0LXT고급형M/T	8,600
2150	기아	옵티마영업용2.0LXT일반형A/T	10,790
2151	기아	옵티마영업용2.0LXT일반형M/T	9,440
2152	기아	옵티마영업용2.0LX고급형A/T	9,420
2153	기아	옵티마영업용2.0LX고급형M/T	8,270
2154	기아	옵티마영업용LXT모범A/T	10,810
2155	기아	옵티마영업용LXT모범M/T	9,770
2156	기아	옵티마택시2.0LXA/T	8,420
2157	기아	옵티마택시2.0LXM/T	7,380
2158	기아	옵티마택시2.0LXT기본형A/T	9,600
2159	기아	옵티마택시2.0LXT기본형M/T	8,380
2160	기아	옵티마택시2.0SXT고급형A/T	11,590
2161	기아	옵티마택시2.0SXT고급형M/T	10,360
2162	기아	옵티마택시2.0SXT최고급형A/T	12,350
2163	기아	옵티마택시2.0SXT최고급형M/T	11,120
2164	기아	옵티마택시2.0SXT프리임고급형A/T	12,950
2165	기아	옵티마택시2.0SXT프리임고급형M/T	11,720
2166	기아	옵티마택시2.0SXT프리임최고급형A/T	13,880
2167	기아	옵티마택시2.0SXT프리임최고급형M/T	12,650
2168	기아	장애인전용K73.0LPI노블레스양발장애	27,610
2169	기아	장애인전용K73.0LPI노블레스오른발장애	27,400
2170	기아	장애인전용K73.0LPI노블레스오른손오른발장애	27,360
2171	기아	장애인전용K73.0LPI노블레스오른손장애	27,400
2172	기아	장애인전용K73.0LPI노블레스왼발장애	27,450
2173	기아	장애인전용K73.0LPI노블레스왼손오른발장애	27,360
2174	기아	장애인전용K73.0LPI노블레스왼손왼발장애	27,400
2175	기아	장애인전용K73.0LPI프레스티지양발장애	24,050
2176	기아	장애인전용K73.0LPI프레스티지오른발장애	23,850
2177	기아	장애인전용K73.0LPI프레스티지오른손오른발장애	23,800
2178	기아	장애인전용K73.0LPI프레스티지오른손장애	23,840
2179	기아	장애인전용K73.0LPI프레스티지왼발장애	23,890
2180	기아	장애인전용K73.0LPI프레스티지왼손오른발장애	23,800

연번	제 작 사	기 종 명	기준가격
2181	기아	장애인전용K73.0LPI프레스티지원손원발장애	23,840
2182	기아	장애인전용더뉴K52.0LPI노블레스양발장애	20,040
2183	기아	장애인전용더뉴K52.0LPI노블레스오른발장애	19,840
2184	기아	장애인전용더뉴K52.0LPI노블레스오른손오른발장애	19,790
2185	기아	장애인전용더뉴K52.0LPI노블레스오른손장애	19,830
2186	기아	장애인전용더뉴K52.0LPI노블레스왼발장애	19,880
2187	기아	장애인전용더뉴K52.0LPI노블레스왼손오른발장애	19,790
2188	기아	장애인전용더뉴K52.0LPI노블레스왼손왼발장애	19,830
2189	기아	카니발7인승파크	18,240
2190	기아	카니발7인승파크가솔린	18,240
2191	기아	카니발7인승하이리무진L290고급형	48,060
2192	기아	카니발7인승하이리무진L290고급형A/T	48,060
2193	기아	카니발7인승하이리무진L290기본형	46,340
2194	기아	카니발7인승하이리무진L290기본형A/T	46,340
2195	기아	카니발8인승EasymoveGLX크레인장착형A/T	31,850
2196	기아	카니발9인승E-TECLPG	13,680
2197	기아	카니발9인승GLX고급형A/T	24,810
2198	기아	카니발9인승GLX고급형M/T	22,630
2199	기아	카니발9인승GLX기본형A/T	23,630
2200	기아	카니발9인승GLX기본형M/T	21,450
2201	기아	카니발9인승GLX최고급형A/T	25,720
2202	기아	카니발9인승GX고급형A/T	23,130
2203	기아	카니발9인승GX고급형M/T	19,000
2204	기아	카니발9인승GX최고급형A/T	21,900
2205	기아	카니발9인승GX최고급형M/T	19,720
2206	기아	카니발9인승LPGUP933ALPG	14,800
2207	기아	카니발9인승LPIGLX기본형A/T	24,760
2208	기아	카니발9인승LPIGX고급형A/T	22,150
2209	기아	카니발9인승MA913B	18,570
2210	기아	카니발9인승UP912A	13,720
2211	기아	카니발9인승UP912B	16,450
2212	기아	카니발9인승VGTGLX	24,900
2213	기아	카니발9인승VGTGX	22,300
2214	기아	카니발9인승그랜드LPIGLX	23,880
2215	기아	카니발9인승그랜드LPIGX	21,130
2216	기아	카니발9인승그랜드LPIGX그랜드팩	22,430
2217	기아	카니발9인승뉴LPIGLX	24,760
2218	기아	카니발9인승뉴LPIGX	22,150
2219	기아	카니발9인승랜드	14,800
2220	기아	카니발9인승랜드LPG	14,990
2221	기아	카니발9인승리무진GLX	24,640
2222	기아	카니발9인승리무진GLXA/T	24,640
2223	기아	카니발9인승리무진President	30,510
2224	기아	카니발9인승리무진리미티드A/T	29,450
2225	기아	카니발9인승리미티드A/T	28,810
2226	기아	카니발9인승트립	13,720
2227	기아	카니발9인승파크	16,450
2228	기아	카니발9인승파크LPG	16,630
2229	기아	카니발9인승파크가솔린	16,180
2230	기아	카니발II7인승LPGGXA/T	13,790
2231	기아	카니발II7인승LPGGXM/T	12,640
2232	기아	카니발II7인승LPLXA/T	14,970
2233	기아	카니발II7인승LPLXM/T	13,830
2234	기아	카니발II7인승파크GSLA/T	22,380
2235	기아	카니발II7인승파크GSLM/T	20,810
2236	기아	카니발II9인승E-TECLPG	14,180

연번	제 작 사	기 종 명	기준가격
2237	기아	카니발 II 9인승E-TECLPGA/T	15,540
2238	기아	카니발 II 9인승랜드DSL/A/T	18,400
2239	기아	카니발 II 9인승랜드DSL/M/T	17,040
2240	기아	카니발 II 9인승트립DSL/A/T	16,450
2241	기아	카니발 II 9인승트립DSL/M/T	15,090
2242	기아	카니발 II 9인승파크DSL/A/T	19,900
2243	기아	카니발 II 9인승파크DSL/M/T	18,540
2244	기아	카니발 II 9인승파크GSL/A/T	18,630
2245	기아	카니발 II 9인승파크GSL/M/T	17,270
2246	기아	카니발 II 9인승파크LPGA/T	19,090
2247	기아	카니발 II 9인승파크LPGM/T	17,720
2248	기아	카니발 II 대형택시E-TECLPGA/T	16,950
2249	기아	카니발 II 대형택시E-TECLPGM/T	15,450
2250	기아	카니발 II 대형택시E-TEC고급형A/T	17,180
2251	기아	카니발 II 대형택시E-TEC고급형M/T	15,810
2252	기아	카니발 II 커먼레일프리미엄	22,100
2253	기아	카니발EASYMOVE그랜드카니발R2.2디젤8인승GLX최고급형(크레인장착형)	32,940
2254	기아	카니발R2.2디젤(7인승리무진)VIP	32,680
2255	기아	카니발R2.2디젤(7인승리무진)매직스페이스	32,180
2256	기아	카니발R2.2디젤(7인승리무진)프레지던트	36,090
2257	기아	카니발R2.2디젤(9인승)노블레스	33,680
2258	기아	카니발R2.2디젤(9인승)노블레스스페셜	35,310
2259	기아	카니발R2.2디젤(9인승)럭서리	27,680
2260	기아	카니발R2.2디젤(9인승)프레지던트	30,360
2261	기아	카니발R2.2디젤7인(MIP)	33,380
2262	기아	카니발R2.2디젤7인(프레지던트)	36,770
2263	기아	카니발R2.2디젤9인(노블레스)	34,810
2264	기아	카니발R2.2디젤9인(노블레스스페셜)	35,720
2265	기아	카니발R2.2디젤9인(럭서리)	28,630
2266	기아	카니발R2.2디젤9인(프레스티지)	31,540
2267	기아	카니발R그랜드카니발LPIGLX/A/T	24,630
2268	기아	카니발R그랜드카니발LPIGX/A/T	21,770
2269	기아	카니발R그랜드카니발LPIGX그랜드팩A/T	23,130
2270	기아	카니발R그랜드카니발가솔린PresidentA/T	30,670
2271	기아	카니발R그랜드카니발가솔린스페셜A/T	25,900
2272	기아	카니발R그랜드카니발디젤GLX/A/T	25,180
2273	기아	카니발R그랜드카니발디젤GLXM/T	23,050
2274	기아	카니발R그랜드카니발디젤GLXR스페셜A/T	26,810
2275	기아	카니발R그랜드카니발디젤GLX최고급형A/T	26,820
2276	기아	카니발R그랜드카니발디젤GXA/T	24,090
2277	기아	카니발R그랜드카니발디젤GXM/T	20,280
2278	기아	카니발R그랜드카니발디젤GX그랜드팩A/T	23,680
2279	기아	카니발R그랜드카니발디젤GX그랜드팩M/T	21,550
2280	기아	카니발R그랜드카니발디젤PresidentA/T	31,500
2281	기아	카니발R그랜드카니발이지무브디젤크레인장착형(8인승승합)A/T	32,900
2282	기아	카니발R뉴카니발-R2.2디젤(9인승)/SHORTBODYGLX최고급형A/T	27,180
2283	기아	카니발R뉴카니발-R2.2디젤(9인승)/SHORTBODYGXA/T	24,430
2284	기아	카니발R뉴카니발디젤GLX/A/T	26,200
2285	기아	카니발R뉴카니발디젤GXA/T	23,630
2286	기아	카니발R카니발리무진-3.5가솔린(9인승)/LONGBODY프레지던트A/T	30,570
2287	기아	카니발R카니발리무진-R2.2디젤(9인승)/LONGBODYGLX최고급형A/T	27,490
2288	기아	카니발R카니발리무진-R2.2디젤(9인승)/LONGBODY프레지던트A/T	31,930
2289	기아	카니발R카니발리무진가솔린GLX/A/T	25,510
2290	기아	카니발R카니발리무진가솔린GLX최고급형A/T	25,600
2291	기아	카니발R카니발리무진가솔린PresidentA/T	30,620
2292	기아	카니발R카니발리무진디젤GLX/A/T	26,420

연번	제 작 사	기 종 명	기준가격
2293	기아	카니발R카니발리무진디젤GLX최고급형A/T	26,960
2294	기아	카니발R카니발리무진디젤PresidentA/T	31,990
2295	기아	카니발람다3.3가솔린7인리무진(프레지던트)	34,530
2296	기아	카니발람다3.3가솔린9인(노블레스)	32,810
2297	기아	카니발람다3.3가솔린9인(노블레스스페셜)	33,630
2298	기아	카니발람다II3.3가솔린(7인승리무진)프레지던트	34,450
2299	기아	카니발람다II3.3가솔린(9인승)노블레스	32,540
2300	기아	카니발리무진9인승GLXA/T	26,000
2301	기아	카니발리무진9인승프레지던트A/T	31,180
2302	기아	카니발아웃도어R2.2디젤9인(프레스티지)	36,720
2303	기아	카니발하이리무진7인승GLX고급형	49,470
2304	기아	카니발하이리무진7인승GLX기본형	47,750
2305	기아	카니발하이리무진R2.27인(VIP)	50,240
2306	기아	카니발하이리무진R2.27인(프레지던트)	54,420
2307	기아	카니발하이리무진R2.2디젤9인(노블레스스페셜)	54,050
2308	기아	카니발하이리무진R2.2디젤9인(럭셔리)	45,390
2309	기아	카니발하이리무진R2.2디젤9인(프래스티지)	48,550
2310	기아	카니발하이리무진R2.2디젤9인(하이루프)	40,130
2311	기아	카니발하이리무진람다3.3가솔린7인(프레지던트)	52,280
2312	기아	카니발하이리무진람다3.3가솔린9인(노블레스스페셜)	50,280
2313	기아	카렌스1.8FC722A	13,450
2314	기아	카렌스1.8FC723A	14,520
2315	기아	카렌스1.8LPGGX	10,820
2316	기아	카렌스1.8LPGGX/A/T	11,920
2317	기아	카렌스1.8LPGLX	12,310
2318	기아	카렌스1.8LPGLX/A/T	13,410
2319	기아	카렌스1.8가솔린LX	12,100
2320	기아	카렌스1.8가솔린LXA/T	13,200
2321	기아	카렌스2.0LPGGX	11,260
2322	기아	카렌스2.0LPGGX/A/T	12,360
2323	기아	카렌스2.0LPGLX	12,750
2324	기아	카렌스2.0LPGLX/A/T	13,850
2325	기아	카렌스2.0LPG골드	14,070
2326	기아	카렌스2.0LPG골드A/T	15,170
2327	기아	카렌스2.0LPGLX고급형A/T	17,300
2328	기아	카렌스2.0LPGLX고급형M/T	16,000
2329	기아	카렌스2.0LPGLX최고급형A/T	18,230
2330	기아	카렌스2.0LPGLX최고급형M/T	16,930
2331	기아	카렌스2.0LPGLX최고급형패밀리	19,280
2332	기아	카렌스2.0LPGLX프리미엄	20,070
2333	기아	카렌스2.0LPGLX고급형A/T	15,500
2334	기아	카렌스2.0LPGLX고급형M/T	14,200
2335	기아	카렌스2.0LPGLX최고급형A/T	16,380
2336	기아	카렌스2.0LPGLX최고급형M/T	15,080
2337	기아	카렌스2.0LPGLX패밀리	17,150
2338	기아	카렌스2.0LP프리미엄A/T	19,090
2339	기아	카렌스2.0LP프리미엄	20,250
2340	기아	카렌스2.0LP프리미엄A/T	20,250
2341	기아	카렌스2.0VGTGLX고급형A/T	19,810
2342	기아	카렌스2.0VGTGLX고급형M/T	18,540
2343	기아	카렌스2.0VGTGLX최고급형A/T	20,630
2344	기아	카렌스2.0VGTGLX최고급형M/T	19,360
2345	기아	카렌스2.0VGTGX고급형A/T	17,900
2346	기아	카렌스2.0VGTGX고급형M/T	16,630
2347	기아	카렌스2.0VGTGX최고급형A/T	18,540
2348	기아	카렌스2.0VGTGX최고급형M/T	17,270

연번	제 작 사	기 종 명	기준가격
2349	기아	카렌스2.0VGT리미티드A/T	21,630
2350	기아	카렌스2.0VGT프리미엄	21,630
2351	기아	카렌스2.0VGT프리미엄A/T	21,630
2352	기아	카렌스2.0가솔린GLX고급형A/T	16,820
2353	기아	카렌스2.0가솔린GLX고급형패밀리	17,550
2354	기아	카렌스2.0가솔린GLX최고급형A/T	17,820
2355	기아	카렌스2.0가솔린GLX최고급형패밀리	18,550
2356	기아	카렌스2.0가솔린GLX프리미엄	19,340
2357	기아	카렌스2.0가솔린GX고급형A/T	14,860
2358	기아	카렌스2.0가솔린GX고급형패밀리	16,420
2359	기아	카렌스2.0가솔린GX최고급형A/T	15,740
2360	기아	카렌스22.0DOHC가솔린TLX고급형A/T	15,350
2361	기아	카렌스22.0DOHC가솔린TLX고급형M/T	14,290
2362	기아	카렌스II1.8DOHCLPGGX고급형A/T	12,790
2363	기아	카렌스II1.8DOHCLPGGX고급형M/T	11,710
2364	기아	카렌스II1.8DOHCLPGGX기본형A/T	12,360
2365	기아	카렌스II1.8DOHCLPGGX기본형M/T	11,290
2366	기아	카렌스II1.8DOHCLPGLX고급형A/T	13,750
2367	기아	카렌스II1.8DOHCLPGLX고급형M/T	12,680
2368	기아	카렌스II1.8DOHC가솔린LX고급형A/T	14,520
2369	기아	카렌스II1.8DOHC가솔린LX고급형M/T	13,450
2370	기아	카렌스II1.8LPGXA/T	12,360
2371	기아	카렌스II1.8LPGXM/T	11,290
2372	기아	카렌스II1.8가솔린LXA/T	14,520
2373	기아	카렌스II1.8가솔린LXM/T	13,450
2374	기아	카렌스II2.0DOHCLPGEX고급형A/T	13,680
2375	기아	카렌스II2.0DOHCLPGEX고급형M/T	12,600
2376	기아	카렌스II2.0DOHCLPGEX기본형A/T	13,210
2377	기아	카렌스II2.0DOHCLPGEX기본형M/T	12,140
2378	기아	카렌스II2.0DOHCLPGEX일반형A/T	12,850
2379	기아	카렌스II2.0DOHCLPGEX일반형M/T	11,780
2380	기아	카렌스II2.0DOHCLPGGX고급형A/T	13,170
2381	기아	카렌스II2.0DOHCLPGGX고급형M/T	12,100
2382	기아	카렌스II2.0DOHCLPGGX기본형A/T	12,740
2383	기아	카렌스II2.0DOHCLPGGX기본형M/T	11,680
2384	기아	카렌스II2.0DOHCLPGLX고급형A/T	15,270
2385	기아	카렌스II2.0DOHCLPGLX고급형M/T	14,200
2386	기아	카렌스II2.0DOHCLPGLX기본형A/T	14,030
2387	기아	카렌스II2.0DOHCLPGLX기본형M/T	12,970
2388	기아	카렌스II2.0DOHCLPGTLX고급형A/T	15,800
2389	기아	카렌스II2.0DOHCLPGTLX고급형M/T	14,720
2390	기아	카렌스II2.0DOHCLPGTLX기본형A/T	14,550
2391	기아	카렌스II2.0DOHCLPGTLX기본형M/T	13,480
2392	기아	카렌스II2.0DOHC가솔린LX고급형	13,950
2393	기아	카렌스II2.0GXA/T	14,900
2394	기아	카렌스II2.0GXM/T	13,620
2395	기아	카렌스II2.0LPGEUROCRDiA/T	14,810
2396	기아	카렌스II2.0LPGEUROCRDiM/T	13,630
2397	기아	카렌스II2.0LPGXA/T	12,960
2398	기아	카렌스II2.0LPGXM/T	11,860
2399	기아	카렌스II2.0LPLXA/T	14,690
2400	기아	카렌스II2.0LPLXM/T	13,590
2401	기아	카렌스II2.0LXA/T	15,850
2402	기아	카렌스II2.0LXM/T	14,570
2403	기아	카렌스가솔린LX	14,470
2404	기아	카렌스가솔린골드	12,360



연번	제 작 사	기 종 명	기준가격
2405	기아	카스타7인승GSLX	13,810
2406	기아	카스타7인승LPGGX	13,200
2407	기아	카스타7인승LPGLX	14,420
2408	기아	카스타7인승M3C-2AD	13,200
2409	기아	카스타7인승M3C-2MD	13,200
2410	기아	캐피탈1.5GLX	6,980
2411	기아	캐피탈1.5GSDIDOHC	7,040
2412	기아	캐피탈1.5GTX	6,990
2413	기아	캐피탈1.5LSDIDOHC	7,300
2414	기아	캐피탈1.5SLX	6,750
2415	기아	캐피탈1.8GLXEGI	7,480
2416	기아	캐피탈영업용1.8LPG	6,060
2417	기아	콩코드1.8EGIGXI	7,760
2418	기아	콩코드1.8GTX	8,330
2419	기아	콩코드1.8GTXA/T4단	9,440
2420	기아	콩코드1.8LX5단	8,200
2421	기아	콩코드2.0GLXDGT	11,580
2422	기아	콩코드2.0GLXDGTAT	13,560
2423	기아	콩코드2.0GLXDIDOHC	10,930
2424	기아	콩코드2.0GLXDOHC	12,630
2425	기아	콩코드2.0GLXISOHC	9,490
2426	기아	콩코드2.0GTX4단A/T	10,680
2427	기아	콩코드2.0GTXDOHC	10,930
2428	기아	콩코드2.0GTXSOHC	10,080
2429	기아	콩코드2.0GLX	12,630
2430	기아	콩코드2.0LX	9,920
2431	기아	콩코드2.0LX	8,410
2432	기아	콩코드2.0MEGADOHC	12,630
2433	기아	콩코드영업용1.8LPG	7,450
2434	기아	콩코드영업용2.0	7,540
2435	기아	콩코드영업용2.0LPG모범	8,090
2436	기아	콩코드영업용2.0LX	7,580
2437	기아	크레도스1.8GSDI	9,700
2438	기아	크레도스1.8GXDI	9,230
2439	기아	크레도스1.8VXDI	8,670
2440	기아	크레도스2.0EXCESS	13,420
2441	기아	크레도스2.0LS	10,210
2442	기아	크레도스2.0LSDI	11,220
2443	기아	크레도스2.0LX	9,790
2444	기아	크레도스2.0LXDI	10,600
2445	기아	크레도스II1.8GX	9,370
2446	기아	크레도스II1.8GXA/T	10,530
2447	기아	크레도스II1.8VX	8,830
2448	기아	크레도스II1.8VXA/T	10,000
2449	기아	크레도스II2.0LX	9,790
2450	기아	크레도스II2.0LXA/T	10,960
2451	기아	크레도스II2.0LXDI	10,600
2452	기아	크레도스II2.0LXDIA/T	11,760
2453	기아	크레도스II2.0V6	11,390
2454	기아	크레도스II2.0V6A/T	12,550
2455	기아	크레도스II영업용1.8DISTD	7,090
2456	기아	크레도스II영업용1.8DISTDA/T	8,290
2457	기아	크레도스II영업용2.0DIDLX	7,360
2458	기아	크레도스II영업용2.0DIDLXA/T	8,560
2459	기아	크레도스II영업용2.0DIS/DLX	8,040
2460	기아	크레도스II영업용2.0DIS/DLXA/T	9,240

연번	제 작 사	기 종 명	기준가격
2461	기아	크레도스II영업용2.0DI모범	9,000
2462	기아	크레도스II영업용2.0DI모범A/T	10,200
2463	기아	크레도스영업용1.8DI DLS	7,810
2464	기아	크레도스영업용1.8DI STD	7,090
2465	기아	크레도스영업용2.0DI DLX	7,360
2466	기아	크레도스영업용2.0DI모범	9,000
2467	기아	파크타운5인승1.8GXDI	10,590
2468	기아	파크타운5인승1.8GXDI A/T	11,720
2469	기아	파크타운5인승2.0LXDI	12,060
2470	기아	파크타운5인승2.0LXDI A/T	13,200
2471	기아	파크타운7인승1.8GXDI	10,800
2472	기아	파크타운7인승1.8GXDI A/T	11,940
2473	기아	파크타운7인승2.0LXDI	12,280
2474	기아	파크타운7인승2.0LXDI A/T	13,410
2475	기아	포르테1.6CWTSi A/T	14,600
2476	기아	포르테1.6CWTSi M/T	13,320
2477	기아	포르테1.6CWTSi 브라운	15,370
2478	기아	포르테1.6CWTSi 블랙	15,730
2479	기아	포르테1.6CWTSi Li	15,830
2480	기아	포르테1.6CWTSi Li A/T	15,830
2481	기아	포르테1.6CWTSi Li 블랙스페셜	17,020
2482	기아	포르테1.6CWTSi 고급형 A/T	13,310
2483	기아	포르테1.6CWTSi 고급형 M/T	12,040
2484	기아	포르테1.6CWTSi 기본형 A/T	12,320
2485	기아	포르테1.6CWTSi 기본형 M/T	11,050
2486	기아	포르테1.6VGTSi	16,430
2487	기아	포르테1.6VGTSi 블랙	18,090
2488	기아	포르테1.6VGTSi 고급형	15,260
2489	기아	포르테GDI(4도어)디럭스 M/T	12,040
2490	기아	포르테GDI(4도어)럭셔리 M/T	13,630
2491	기아	포르테GDI(4도어)프레스티지 A/T	16,450
2492	기아	포르테GDI가솔린4도어디럭스	13,400
2493	기아	포르테GDI가솔린4도어럭셔리	15,000
2494	기아	포르테GDI가솔린4도어프레스티지	16,450
2495	기아	포르테GDI에코플러스4도어디럭스 ECOPLUSA/T	14,540
2496	기아	포르테GDI에코플러스4도어럭셔리 ECOPLUSA/T	16,270
2497	기아	포르테GDI해치백5도어디럭스	13,630
2498	기아	포르테GDI해치백5도어럭셔리	15,310
2499	기아	포르테GDI해치백5도어프레스티지	16,950
2500	기아	포르테디젤1.6VGTSi	16,430
2501	기아	포르테디젤1.6VGTSi 블랙	18,090
2502	기아	포르테디젤1.6VGTSi 고급형	15,260
2503	기아	포르테디젤프리미엄1.6VGTSi 블랙	18,090
2504	기아	포르테렌터카4도어1.6LPi럭셔리	14,770
2505	기아	포르테일반형1.6CWTSi A/T	15,830
2506	기아	포르테일반형1.6CWTSi A/T	14,600
2507	기아	포르테일반형1.6CWTSi M/T	13,320
2508	기아	포르테일반형1.6CWTSi Li A/T	15,830
2509	기아	포르테일반형1.6CWTSi 고급형 A/T	13,310
2510	기아	포르테일반형1.6CWTSi 고급형 M/T	12,040
2511	기아	포르테일반형1.6CWTSi 기본형 A/T	12,320
2512	기아	포르테일반형1.6CWTSi 기본형 M/T	11,050
2513	기아	포르테쿵1.6GDI2도어럭셔리 GDIA/T	15,540
2514	기아	포르테쿵1.6GDI2도어럭셔리 GDIM/T	14,200
2515	기아	포르테쿵1.6GDI2도어프레스티지 GDIA/T	16,920
2516	기아	포르테쿵1.6GDI2도어프레스티지 GDIM/T	15,140

연번	제 작 사	기 종 명	기준가격
2517	기아	포르테쿱1.6KOUP고급레드프리미엄A/T	17,310
2518	기아	포르테쿱1.6KOUP고급형A/T	16,480
2519	기아	포르테쿱1.6KOUP고급형M/T	14,750
2520	기아	포르테쿱1.6KOUP기본형A/T	15,280
2521	기아	포르테쿱1.6KOUP기본형M/T	14,000
2522	기아	포르테쿱2.0KOUP고급A/T	17,030
2523	기아	포르테쿱2.0KOUP고급M/T	15,300
2524	기아	포르테쿱2.0KOUP레드프리미엄A/T	17,870
2525	기아	포르테쿱2.0가솔린2도어프레스티지2.0A/T	17,200
2526	기아	포르테쿱2.0가솔린2도어프레스티지2.0M/T	15,400
2527	기아	포르테쿱프레스티지GDI A/T	17,130
2528	기아	포르테쿱프레스티지GDI M/T	15,310
2529	기아	포르테프리미엄1.6CWTSi브라운	15,370
2530	기아	포르테프리미엄1.6CWTSi블랙	15,730
2531	기아	포르테프리미엄1.6CWTSi블랙스페셜	17,020
2532	기아	포르테프리미엄2.0CWTSi블랙	16,200
2533	기아	포르테프리미엄2.1CWTSi블랙스페셜	17,490
2534	기아	포르테해치백GDI(5도어)디럭스M/T	12,270
2535	기아	포르테해치백GDI(5도어)럭셔리M/T	13,950
2536	기아	포르테해치백GDI(5도어)프레스티지A/T	16,950
2537	기아	포텐샤2.0CLASSIC	18,350
2538	기아	포텐샤2.0DOHCA/T	16,240
2539	기아	포텐샤2.0DOHCCLASSIC	17,980
2540	기아	포텐샤2.0DOHCM/T	14,730
2541	기아	포텐샤2.0HONOUR	15,820
2542	기아	포텐샤2.2A/T	18,420
2543	기아	포텐샤2.2DOHCCLASSIC	21,150
2544	기아	포텐샤2.2F2CLASSICA/T	20,130
2545	기아	포텐샤2.2M/T	16,890
2546	기아	포텐샤2.5V6	19,450
2547	기아	포텐샤2.5V6CLASSIC	19,750
2548	기아	포텐샤3.0V6	25,550
2549	기아	포텐샤3.0V6A/T	26,480
2550	기아	포텐샤3.0V6PRESIDENT	27,920
2551	기아	포텐샤V6CLASSIC	23,090
2552	기아	포텐샤영업용2.0DOHC	13,450
2553	기아	포텐샤영업용2.0DOHCA/T	14,900
2554	기아	포텐샤영업용2.0모범고급형	15,400
2555	기아	포텐샤영업용2.0모범기본형	15,180
2556	기아	포텐샤영업용2.2	13,540
2557	기아	프라이드1.33도어GLXi	4,190
2558	기아	프라이드1.35도어GLXi	4,990
2559	기아	프라이드1.35도어GLXiA/T	5,240
2560	기아	프라이드4DR1.4DOHCL	10,140
2561	기아	프라이드4DR1.4DOHCLX	11,220
2562	기아	프라이드4DR1.6CWTGOLD프리미엄	12,670
2563	기아	프라이드4DR1.6CWTSiLX	12,020
2564	기아	프라이드4도어1.4DOHCLA/T	10,140
2565	기아	프라이드4도어1.4DOHCLM/T	8,990
2566	기아	프라이드4도어1.4DOHCLXA/T	11,220
2567	기아	프라이드4도어1.4DOHCLXM/T	10,070
2568	기아	프라이드4도어1.4MPI디럭스M/T	12,810
2569	기아	프라이드4도어1.4MPI스마트M/T	10,680
2570	기아	프라이드4도어1.4MPI트렌디M/T	13,230
2571	기아	프라이드4도어1.5VGLTX	12,220
2572	기아	프라이드4도어1.5VGLXA/T	13,400

연번	제 작 사	기 종 명	기준가격
2573	기아	프라이드4도어1.5VGTLM/T	12,220
2574	기아	프라이드4도어1.5VGTSLXA/T	14,300
2575	기아	프라이드4도어1.5VGTSLXM/T	13,110
2576	기아	프라이드4도어1.6CWTGOLDA/T	11,400
2577	기아	프라이드4도어1.6CWTGOLDM/T	10,290
2578	기아	프라이드4도어1.6CWTGOLD프리미엄	12,670
2579	기아	프라이드4도어1.6CWTSLXA/T	12,020
2580	기아	프라이드4도어1.6CWTSLXM/T	10,870
2581	기아	프라이드4도어1.6CWT골드	10,290
2582	기아	프라이드4도어1.6CWT골드A/T	11,390
2583	기아	프라이드4도어1.6CWT골드M/T	10,290
2584	기아	프라이드4도어1.6CWT레드프리미엄	11,590
2585	기아	프라이드4도어1.6CWT레드프리미엄A/T	11,590
2586	기아	프라이드4도어1.6GDI럭셔리M/T	14,130
2587	기아	프라이드4도어1.6GDI프레스티지M/T	15,430
2588	기아	프라이드4도어1.7CWTGOLD프리미엄A/T	13,940
2589	기아	프라이드4도어1.8CWTGOLD프리미엄M/T	12,670
2590	기아	프라이드4도어레드프리미엄A/T	11,590
2591	기아	프라이드4도어운전교습용1.4DOHCA/T	8,530
2592	기아	프라이드4도어운전교습용1.4DOHCLA/T	7,750
2593	기아	프라이드4도어운전교습용1.4DOHCLM/T	6,640
2594	기아	프라이드4도어운전교습용1.4DOHCM/T	7,310
2595	기아	프라이드4도어운전교습용1.4DOHC도로용/코스용	7,270
2596	기아	프라이드5도어1.4DOHCLA/T	9,410
2597	기아	프라이드5도어1.4DOHCLM/T	8,300
2598	기아	프라이드5도어1.4DOHCLXA/T	11,300
2599	기아	프라이드5도어1.4DOHCLXM/T	10,150
2600	기아	프라이드5도어1.4MPI디럭스M/T	13,220
2601	기아	프라이드5도어1.4MPI스마트M/T	11,090
2602	기아	프라이드5도어1.4MPI트렌디M/T	13,640
2603	기아	프라이드5도어1.4디젤디럭스M/T	14,400
2604	기아	프라이드5도어1.4디젤럭셔리M/T	14,900
2605	기아	프라이드5도어1.5DOHCLA/T	8,980
2606	기아	프라이드5도어1.5DOHCLM/T	7,800
2607	기아	프라이드5도어1.5DOHCLXA/T	9,820
2608	기아	프라이드5도어1.5DOHCLXM/T	8,640
2609	기아	프라이드5도어1.5VGTSLXA/T	13,500
2610	기아	프라이드5도어1.5VGTSLXM/T	12,310
2611	기아	프라이드5도어1.5VGTSLXA/T	14,410
2612	기아	프라이드5도어1.5VGTSLXM/T	13,230
2613	기아	프라이드5도어1.6CWTGOLDA/T	11,490
2614	기아	프라이드5도어1.6CWTGOLDM/T	10,380
2615	기아	프라이드5도어1.6CWTSLXA/T	12,110
2616	기아	프라이드5도어1.6CWTSLXM/T	10,960
2617	기아	프라이드5도어1.6CWT골드A/T	11,490
2618	기아	프라이드5도어1.6CWT골드M/T	10,380
2619	기아	프라이드5도어1.6CWT레드프리미엄	11,680
2620	기아	프라이드5도어1.6CWT레드프리미엄A/T	11,680
2621	기아	프라이드5도어1.6GDI럭셔리M/T	14,540
2622	기아	프라이드5도어1.6GDI프레스티지M/T	15,890
2623	기아	프라이드5도어레드프리미엄A/T	12,850
2624	기아	프라이드B	5,220
2625	기아	프라이드B1.3GLX4도어	4,610
2626	기아	프라이드B1.3GTX4도어	4,460
2627	기아	프라이드B1.3LX4도어	3,980
2628	기아	프라이드B1.3SLX4도어	4,330

연번	제 작 사	기 종 명	기준가격
2629	기아	프라이드CD1.14단3도어	3,360
2630	기아	프라이드CD1.34단3도어	3,450
2631	기아	프라이드CD1.35단3도어	3,630
2632	기아	프라이드CD1.35단5도어	3,760
2633	기아	프라이드DM1.35단3도어	3,970
2634	기아	프라이드DM1.35단5도어	4,150
2635	기아	프라이드DM캠버스탑	4,820
2636	기아	프라이드EF1.14단3도어	3,670
2637	기아	프라이드EF1.35단5도어	3,960
2638	기아	프라이드EF5단3도어	3,760
2639	기아	프라이드FS1.35단3도어	4,430
2640	기아	프라이드FS1.35단5도어	4,600
2641	기아	프라이드GLXI4도어파워팩	5,410
2642	기아	프라이드GLXI4도어파워팩양발장애	5,770
2643	기아	프라이드GLXI4도어파워팩오른발장애	5,540
2644	기아	프라이드GLXI4도어파워팩오른손오른발장애	5,580
2645	기아	프라이드GLXI4도어파워팩오른손왼발장애	5,490
2646	기아	프라이드GLXI4도어파워팩왼손오른발장애	5,610
2647	기아	프라이드GLXI4도어파워팩왼손왼발장애	5,520
2648	기아	프라이드POP1.1LX	3,310
2649	기아	프라이드POP1.1SLX	3,400
2650	기아	프라이드YOUNG1.35도어	4,440
2651	기아	프라이드YOUNG1.35도어A/T	4,690
2652	기아	프라이드윤전교습용1.4DOHC도로용/코스용A/T	8,420
2653	기아	프라이드윤전교습용1.4DOHC도로용/코스용M/T	7,270
2654	기아	프라이드윤전교습용1.4기슬린(4도어)1.4MPI도로연수용	8,800
2655	기아	프라이드웨곤FRIEND	5,690
2656	기아	프라이드웨곤FRIENDA/T	5,940
2657	기아	프라이드웨곤GLXI	5,450
2658	기아	프라이드웨곤GLXIA/T	5,700
2659	기아	프레지오코치9인승GS	8,540
2660	기아	프레지오코치9인승LS	9,540
2661	기아	하이베스타9인승4륜구동	9,650
2662	기아	하이베스타9인승LPGEST	7,430
2663	기아	하이베스타9인승LPGLTD	8,170
2664	기아	하이베스타9인승LP그라운드	8,540
2665	기아	하이베스타코치9인승EST	7,430
2666	기아	하이베스타코치9인승HI-PACK	7,980
2667	기아	하이베스타코치9인승LTD	8,170
2668	기아	하이베스타코치9인승LTD엑스포팩	8,620
2669	기아	하이베스타코치9인승기슬린	8,170
2670	기아	하이베스타코치9인승라운지	8,540
2671	기아	하이베스타코치9인승라운지엑스포팩	8,990
2672	기아	하이베스타코치9인승레인보우	9,860
2673	대우	5DRMAX16M/T	10,990
2674	대우	넥시아3도어	5,820
2675	대우	넥시아3도어에어백팩	6,350
2676	대우	넥시아5도어	5,730
2677	대우	넥시아5도어에어백팩	6,260
2678	대우	누비라1.5DOHC	6,740
2679	대우	누비라1.5DOHC스팩건	7,510
2680	대우	누비라1.5DOHC양발장애	7,910
2681	대우	누비라1.5DOHC오른발장애	7,680
2682	대우	누비라1.5DOHC오른손장애오른손왼발장애	7,630
2683	대우	누비라1.5DOHC왼손장애오른발장애	7,720
2684	대우	누비라1.5DOHC왼손장애왼손왼발장애	7,630

연번	제 작 사	기 종 명	기준가격
2685	대우	누비라1.8DOHC	7,350
2686	대우	누비라1.8DOHC스패건	8,010
2687	대우	누비라 II 1.5DOHC프리미엄A/T양발장애	8,730
2688	대우	누비라 II 1.5DOHC프리미엄A/T오른발장애	8,510
2689	대우	누비라 II 1.5DOHC프리미엄A/T오른손장애오른발장애	8,540
2690	대우	누비라 II 1.5DOHC프리미엄A/T오른손장애오른손원발장애	8,450
2691	대우	누비라 II 1.5DOHC프리미엄A/T왼손장애오른발장애	8,540
2692	대우	누비라 II 1.5DOHC프리미엄A/T왼손장애왼손원발장애	8,450
2693	대우	누비라 II LSA/T	8,480
2694	대우	누비라 II LSM/T	7,360
2695	대우	누비라 II LS고급형A/T	9,220
2696	대우	누비라 II LS고급형M/T	8,100
2697	대우	누비라 II LXA/T	9,060
2698	대우	누비라 II LXM/T	7,900
2699	대우	누비라 II LX고급형A/T	9,810
2700	대우	누비라 II LX고급형M/T	8,650
2701	대우	누비라 II 스페셜A/T양발장애	9,500
2702	대우	누비라 II 스페셜A/T오른발장애	9,270
2703	대우	누비라 II 스페셜A/T오른손장애오른발장애	9,300
2704	대우	누비라 II 스페셜A/T오른손장애오른손원발장애	9,210
2705	대우	누비라 II 스페셜A/T왼손장애오른발장애	9,300
2706	대우	누비라 II 스페셜A/T왼손장애왼손원발장애	9,210
2707	대우	누비라 II 스페셜고급형A/T	10,200
2708	대우	누비라 II 스페셜고급형M/T	9,030
2709	대우	누비라 II 스페셜일반형A/T	9,900
2710	대우	누비라 II 스페셜일반형M/T	8,730
2711	대우	누비라 II 스페셜최고급형A/T	11,010
2712	대우	누비라 II 스페셜최고급형M/T	9,850
2713	대우	누비라 II 파워노믹스1.5DOHCA/T	8,100
2714	대우	누비라 II 파워노믹스1.5DOHCM/T	7,000
2715	대우	누비라 II 파워노믹스1.5DOHC고급형A/T	8,510
2716	대우	누비라 II 파워노믹스1.5DOHC고급형M/T	7,410
2717	대우	누비라 II 파워노믹스1.5DOHC프리미엄A/T	9,050
2718	대우	누비라 II 파워노믹스1.5DOHC프리미엄M/T	7,950
2719	대우	누비라 II 파워노믹스2.0SOHC프리미엄	8,540
2720	대우	누비라 II 파워노믹스양발장애	8,730
2721	대우	누비라 II 파워노믹스오른발장애	8,510
2722	대우	누비라 II 파워노믹스오른손오른발장애	8,540
2723	대우	누비라 II 파워노믹스오른손왼손원발장애	8,450
2724	대우	누비라 II 파워노믹스왼손오른발장애	8,540
2725	대우	누비라 II 파워노믹스왼손왼손원발장애	8,450
2726	대우	라노스1.3SOHC기본형	5,580
2727	대우	라노스1.3SOHC프리미엄	6,120
2728	대우	라노스1.5DOHC	5,810
2729	대우	라노스1.5DOHC프리미엄	6,440
2730	대우	라노스1.5SOHC	5,420
2731	대우	라노스1.5SOHC고급형	5,610
2732	대우	라노스1.5SOHC양발장애	6,670
2733	대우	라노스1.5SOHC오른발장애	6,440
2734	대우	라노스1.5SOHC오른손장애오른발장애	6,480
2735	대우	라노스1.5SOHC오른손장애오른손원발장애	6,390
2736	대우	라노스1.5SOHC왼손장애오른발장애	6,480
2737	대우	라노스1.5SOHC왼손장애왼손원발장애	6,390
2738	대우	라노스1.5SOHC프리미엄	6,120
2739	대우	라노스 II 1.3SOHCM/T	5,460
2740	대우	라노스 II 1.5DOHC퍼펙트A/T	8,230

연번	제 작 사	기 종 명	기준가격
2741	대우	라노스II1.5DOHC퍼펙트M/T	7,130
2742	대우	라노스II1.5DOHC프리미엄A/T	7,630
2743	대우	라노스II1.5DOHC프리미엄M/T	6,610
2744	대우	라노스II1.5SOHCA/T	7,270
2745	대우	라노스II1.5SOHCA/T양발장애	7,240
2746	대우	라노스II1.5SOHCA/T오른발장애	7,010
2747	대우	라노스II1.5SOHCA/T오른손장애오른발장애	7,050
2748	대우	라노스II1.5SOHCA/T오른손장애오른손원발장애	6,960
2749	대우	라노스II1.5SOHCA/T왼손장애오른발장애	7,050
2750	대우	라노스II1.5SOHCA/T왼손장애왼손원발장애	6,960
2751	대우	라노스II1.5SOHC고급형M/T	6,170
2752	대우	라노스II1.5SOHC퍼펙트A/T	7,750
2753	대우	라노스II1.5SOHC퍼펙트M/T	6,650
2754	대우	라노스II1.5SOHC프리미엄A/T	7,310
2755	대우	라노스II1.5SOHC프리미엄M/T	6,250
2756	대우	라노스II로미오스포츠1.5DOHC3도어레이싱카M/T	5,030
2757	대우	라노스II로미오스포츠1.5DOHC3도어퍼펙트M/T	7,080
2758	대우	라노스II로미오스포츠1.5DOHC3도어퍼펙트A/T	8,190
2759	대우	라노스II로미오스포츠1.5DOHC3도어프리미엄A/T	7,770
2760	대우	라노스II로미오스포츠1.5DOHC3도어프리미엄M/T	6,710
2761	대우	라노스II로미오스포츠1.6DOHC3도어레이싱카M/T	5,150
2762	대우	라노스II운전교습용1.3SOHC코스/도로교습용M/T	4,650
2763	대우	라노스II운전교습용1.5SOHC코스/도로교습용일반형A/T	5,940
2764	대우	라노스II운전교습용1.5SOHC코스/도로교습용일반형M/T	4,820
2765	대우	라노스II줄리엣스포츠1.3SOHC5도어M/T	5,730
2766	대우	라노스II줄리엣스포츠1.5SOHC5도어고급형A/T	7,400
2767	대우	라노스II줄리엣스포츠1.5SOHC5도어고급형M/T	6,300
2768	대우	라노스II줄리엣스포츠1.5SOHC5도어퍼펙트A/T	7,750
2769	대우	라노스II줄리엣스포츠1.5SOHC5도어퍼펙트M/T	6,650
2770	대우	라노스II줄리엣스포츠1.5SOHC5도어프리미엄A/T	7,400
2771	대우	라노스II줄리엣스포츠1.5SOHC5도어프리미엄M/T	6,300
2772	대우	라노스운전교습용1.3SOHC코스/도로	4,670
2773	대우	라노스운전교습용1.5SOHC코스/도로	4,940
2774	대우	라노스운전교습용도로	5,630
2775	대우	라노스운전교습용코스/도로교습용	5,020
2776	대우	라노스해치백로미오1.5DOHC3도어	5,750
2777	대우	라노스해치백로미오1.5DOHC3도어레이싱카	4,900
2778	대우	라노스해치백로미오1.5DOHC3도어프리미엄	6,580
2779	대우	라노스해치백로미오1.6DOHC3도어	6,130
2780	대우	라노스해치백로미오1.6DOHC3도어레이싱카	5,020
2781	대우	라노스해치백스포츠1.3SOHC5도어	5,350
2782	대우	라노스해치백스포츠1.5DOHC3도어프리미엄	6,580
2783	대우	라노스해치백스포츠1.5SOHC5도어	5,840
2784	대우	라노스해치백줄리엣1.3SOHC5도어기본형	5,110
2785	대우	라노스해치백줄리엣1.5SOHC5도어고급형	5,670
2786	대우	라노스해치백줄리엣1.5SOHC5도어프리미엄	6,390
2787	대우	라세티(세단가솔린)EX1.6DOHC고급형A/T	10,650
2788	대우	라세티(세단가솔린)EX1.6DOHC고급형M/T	9,450
2789	대우	라세티(세단가솔린)EX1.6DOHC일반형A/T	10,480
2790	대우	라세티(세단가솔린)EX1.6DOHC일반형M/T	9,280
2791	대우	라세티(세단가솔린)LUX1.6DOHCA/T	11,550
2792	대우	라세티(세단가솔린)LUX1.6DOHCM/T	10,350
2793	대우	라세티(세단가솔린)다이아몬드1.6DOHCA/T	14,110
2794	대우	라세티(세단가솔린)다이아몬드1.6DOHCM/T	12,980
2795	대우	라세티(세단가솔린)플래티늄1.6DOHCA/T	12,880
2796	대우	라세티(세단가솔린)플래티늄1.6DOHCM/T	11,680

연번	제 작 사	기 종 명	기준가격
2797	대우	라세티(세단디젤2.0)플래티늄2.0TCDA/T	16,770
2798	대우	라세티(세단디젤2.0)플래티늄2.0TCDM/T	15,430
2799	대우	라세티(프리미어가솔린)1.6DOHCCDXBlueandBlackEditionA/T	16,130
2800	대우	라세티(프리미어가솔린)1.6DOHCCDXBlueandBlackEditionM/T	14,630
2801	대우	라세티(프리미어가솔린)1.6DOHCCDX고급형A/T	16,550
2802	대우	라세티(프리미어가솔린)1.6DOHCCDX고급형M/T	14,310
2803	대우	라세티(프리미어가솔린)1.6DOHCCDX일반형A/T	14,990
2804	대우	라세티(프리미어가솔린)1.6DOHCCDX일반형M/T	13,220
2805	대우	라세티(프리미어가솔린)1.6DOHCSE고급형A/T	12,710
2806	대우	라세티(프리미어가솔린)1.6DOHCSE고급형M/T	11,210
2807	대우	라세티(프리미어가솔린)1.6DOHCSE일반형A/T	12,000
2808	대우	라세티(프리미어가솔린)1.6DOHCSE일반형M/T	10,500
2809	대우	라세티(프리미어가솔린)1.6DOHCXS고급형A/T	15,200
2810	대우	라세티(프리미어가솔린)1.6DOHCXS고급형M/T	13,100
2811	대우	라세티(프리미어가솔린)1.6DOHCXS일반형A/T	14,340
2812	대우	라세티(프리미어가솔린)1.6DOHCXS일반형M/T	12,470
2813	대우	라세티(프리미어디젤)CDXBlueandBlackEditionA/T	18,770
2814	대우	라세티(프리미어디젤)CDXBlueandBlackEditionM/T	17,270
2815	대우	라세티(프리미어디젤)CDX일반형A/T	17,900
2816	대우	라세티(프리미어디젤)CDX일반형M/T	15,860
2817	대우	라세티(프리미어디젤)SE일반형A/T	15,540
2818	대우	라세티(프리미어디젤)SE일반형M/T	14,040
2819	대우	라세티(프리미어디젤)SX고급형A/T	18,110
2820	대우	라세티(프리미어디젤)SX고급형M/T	15,740
2821	대우	라세티(프리미어디젤)SX일반형A/T	17,260
2822	대우	라세티(프리미어디젤)SX일반형M/T	15,100
2823	대우	라세티1.5EX고급형A/T	9,270
2824	대우	라세티1.5EX고급형M/T	8,070
2825	대우	라세티1.5EX일반형A/T	8,420
2826	대우	라세티1.5EX일반형M/T	7,340
2827	대우	라세티1.5LUX고급형A/T	10,340
2828	대우	라세티1.5LUX고급형M/T	9,050
2829	대우	라세티1.5LUX일반형A/T	10,070
2830	대우	라세티1.5LUX일반형M/T	8,780
2831	대우	라세티1.5LUX최고급형A/T	10,510
2832	대우	라세티1.5LUX최고급형M/T	9,220
2833	대우	라세티1.5MAX고급형A/T	10,850
2834	대우	라세티1.5MAX고급형M/T	9,670
2835	대우	라세티1.5MAX최고급형A/T	11,280
2836	대우	라세티1.5MAX최고급형M/T	10,100
2837	대우	라세티1.6MAXM/T4도어	10,920
2838	대우	라세티2.0웨곤EXA/T	14,550
2839	대우	라세티2.0웨곤EXM/T	13,210
2840	대우	라세티2.0웨곤플래티늄A/T	16,430
2841	대우	라세티2.0웨곤플래티늄M/T	15,100
2842	대우	라세티4도어EX고급형A/T	10,650
2843	대우	라세티4도어EX고급형M/T	9,450
2844	대우	라세티4도어EX일반형A/T	10,480
2845	대우	라세티4도어EX일반형M/T	9,280
2846	대우	라세티4도어LUX고급형A/T	13,000
2847	대우	라세티4도어LUX고급형M/T	11,800
2848	대우	라세티4도어LUX일반형A/T	12,500
2849	대우	라세티4도어LUX일반형M/T	11,300
2850	대우	라세티4도어MAXA/T	11,480
2851	대우	라세티4도어MAXM/T	10,230
2852	대우	라세티4도어다이아몬드A/T	14,110



연번	제 작 사	기 종 명	기준가격
2853	대우	라세티4도어다이아몬드M/T	12,910
2854	대우	라세티4도어디젤2.0LUXA/T	15,970
2855	대우	라세티4도어디젤2.0LUXM/T	14,590
2856	대우	라세티4도어디젤2.0플래티늄A/T	16,770
2857	대우	라세티4도어디젤2.0플래티늄M/T	15,430
2858	대우	라세티4도어플래티늄고급형A/T	13,840
2859	대우	라세티4도어플래티늄고급형M/T	12,640
2860	대우	라세티4도어플래티늄일반형A/T	13,210
2861	대우	라세티4도어플래티늄일반형M/T	12,010
2862	대우	라세티5도어LUX1.6A/T	12,800
2863	대우	라세티5도어LUX1.6M/T	11,600
2864	대우	라세티5도어MAX1.6A/T	12,010
2865	대우	라세티5도어다이아몬드1.6M/T	13,710
2866	대우	라세티5도어디젤2.0다이아몬드A/T	17,400
2867	대우	라세티EX(왜건)2.0TCDA/T	14,550
2868	대우	라세티EX(왜건)2.0TCDM/T	13,210
2869	대우	라세티EX(해치백가솔린)1.6DOHCLUXA/T	12,800
2870	대우	라세티EX(해치백가솔린)1.6DOHCLUXM/T	11,600
2871	대우	라세티EX(해치백가솔린)1.6DOHCSXA/T	14,100
2872	대우	라세티EX(해치백가솔린)1.6DOHCSXM/T	12,900
2873	대우	라세티EX(해치백가솔린)1.6DOHC다이아몬드A/T	14,910
2874	대우	라세티EX(해치백가솔린)1.6DOHC다이아몬드M/T	13,710
2875	대우	라세티EX(해치백디젤2.0)1.6DOHC다이아몬드A/T	17,400
2876	대우	라세티EX(해치백디젤2.0)1.6DOHC다이아몬드M/T	16,070
2877	대우	라세티EX16고급형A/T	9,000
2878	대우	라세티EX16고급형M/T	8,700
2879	대우	라세티EX16일반형A/T	9,730
2880	대우	라세티EX16일반형M/T	8,530
2881	대우	라세티LUX16A/T	11,550
2882	대우	라세티LUX16M/T	10,350
2883	대우	라세티MAX1.6A/T양발	13,040
2884	대우	라세티MAX1.6A/T오른발	12,870
2885	대우	라세티MAX1.6A/T오른손또는오른발	12,900
2886	대우	라세티MAX1.6A/T오른손또는오른손/왼발	12,810
2887	대우	라세티MAX1.6A/T왼손또는오른발	12,900
2888	대우	라세티MAX1.6A/T왼손또는왼손/왼발	12,810
2889	대우	라세티SX16A/T	14,100
2890	대우	라세티SX16M/T	12,900
2891	대우	라세티다이아몬드16A/T	14,180
2892	대우	라세티다이아몬드16M/T	12,980
2893	대우	라세티왜건디젤A/T	14,570
2894	대우	라세티왜건디젤M/T	13,230
2895	대우	라세티플래티늄(A/T)양발	13,040
2896	대우	라세티플래티늄(A/T)오른발	12,870
2897	대우	라세티플래티늄(A/T)오른손또는오른발	12,900
2898	대우	라세티플래티늄(A/T)오른손또는오른손/왼발	12,810
2899	대우	라세티플래티늄(A/T)왼손또는오른발	12,900
2900	대우	라세티플래티늄(A/T)왼손또는왼손/왼발	12,810
2901	대우	라세티플래티늄1.6A/T양발	13,040
2902	대우	라세티플래티늄1.6A/T오른발	12,870
2903	대우	라세티플래티늄1.6A/T오른손또는오른발	12,900
2904	대우	라세티플래티늄1.6A/T오른손또는오른손/왼발	12,810
2905	대우	라세티플래티늄1.6A/T왼손또는오른발	12,900
2906	대우	라세티플래티늄1.6A/T왼손또는왼손/왼발	12,810
2907	대우	라세티플래티늄16A/T	13,270
2908	대우	라세티플래티늄16M/T	12,070

연번	제 작 사	기 종 명	기준가격
2909	대우	라세티해치백SXA/T	13,420
2910	대우	라세티해치백SXM/T	12,220
2911	대우	레간자1.8BLACK&WHITEA/T	10,720
2912	대우	레간자1.8BLACK&WHITEM/T	9,670
2913	대우	레간자1.8DOHC	10,040
2914	대우	레간자1.8DOHCDLX	10,410
2915	대우	레간자1.8DOHC럭서리	11,160
2916	대우	레간자1.8SOHCA/T	10,250
2917	대우	레간자1.8SOHCDLXA/T	10,760
2918	대우	레간자1.8SOHCDLXM/T	9,670
2919	대우	레간자1.8SOHCM/T	9,160
2920	대우	레간자1.8SOHC럭서리	9,790
2921	대우	레간자2.0DOHCM/T	11,730
2922	대우	레간자2.0DOHC럭서리	12,360
2923	대우	레간자2.0SOHCDLXM/T	10,250
2924	대우	레간자2.0SOHCDLX럭서리	11,540
2925	대우	레간자2.0SOHC럭서리	10,800
2926	대우	레간자2.0SOHC양발장애	13,150
2927	대우	레간자2.0SOHC오른발장애	12,880
2928	대우	레간자2.0SOHC오른손오른발장애	12,920
2929	대우	레간자2.0SOHC오른손왼발장애	12,810
2930	대우	레간자2.0SOHC오른손장애오른손왼발장애	12,880
2931	대우	레간자2.0SOHC오른손장애오른손왼발장애	12,810
2932	대우	레간자2.0SOHC왼손오른발장애	12,920
2933	대우	레간자2.0SOHC왼손장애오른발장애	12,880
2934	대우	레간자2.0SOHC왼손장애왼손왼발장애	12,810
2935	대우	레간자2.0ULTRAM/T	12,700
2936	대우	레간자2.2DOHC	16,400
2937	대우	레간자LPG고급형	7,550
2938	대우	레간자LPG일반형	6,880
2939	대우	레간자LPG자가용DLXA/T	8,780
2940	대우	레간자LPG자가용DLXM/T	7,940
2941	대우	레간자LPG자가용S/DLXA/T	9,640
2942	대우	레간자LPG자가용S/DLXM/T	8,830
2943	대우	레간자택시/렌터카고급형A/T	9,450
2944	대우	레간자택시/렌터카고급형M/T	8,310
2945	대우	레간자택시/렌터카모범형A/T	10,390
2946	대우	레간자택시/렌터카모범형M/T	9,250
2947	대우	레간자택시/렌터카일반형A/T	8,720
2948	대우	레간자택시/렌터카일반형M/T	7,590
2949	대우	레조2.0DOHC가솔린VGA/T	13,900
2950	대우	레조2.0DOHC가솔린VGM/T	12,770
2951	대우	레조2.0LD디럭스A/T양발	12,900
2952	대우	레조2.0LD디럭스A/T오른발	12,670
2953	대우	레조2.0LD디럭스A/T오른손또는오른발	12,700
2954	대우	레조2.0LD디럭스A/T오른손또는오른손왼발	12,610
2955	대우	레조2.0LD디럭스A/T왼손또는오른발	12,700
2956	대우	레조2.0LD디럭스A/T왼손또는왼손왼발	12,610
2957	대우	레조2.0LD엔조이A/T	14,000
2958	대우	레조2.0LD엔조이M/T	12,890
2959	대우	레조2.0LD일반형A/T	13,300
2960	대우	레조2.0LD일반형M/T	12,200
2961	대우	레조2.0LP엔조이A/T	15,100
2962	대우	레조2.0LP엔조이M/T	14,000
2963	대우	레조2.0LP일반형A/T	14,570
2964	대우	레조2.0LP일반형M/T	13,460

연번	제 작 사	기 종 명	기준가격
2965	대우	레조2.0LS고급형A/T	13,330
2966	대우	레조2.0LS고급형M/T	12,150
2967	대우	레조2.0LS일반형A/T	12,970
2968	대우	레조2.0LS일반형M/T	11,740
2969	대우	레조2.0SOHCLDA/T고급형양발장애	12,550
2970	대우	레조2.0SOHCLDA/T고급형오른손장애오른발장애	12,320
2971	대우	레조2.0SOHCLDA/T고급형오른손장애오른발장애	12,360
2972	대우	레조2.0SOHCLDA/T고급형오른손장애오른손원발장애	12,270
2973	대우	레조2.0SOHCLDA/T고급형왼손장애오른발장애	12,360
2974	대우	레조2.0SOHCLDA/T고급형왼손장애왼손원발장애	12,270
2975	대우	레조2.0SOHCLDA/T양발장애	12,810
2976	대우	레조2.0SOHCLDA/T오른발장애	12,590
2977	대우	레조2.0SOHCLDA/T오른손장애오른발장애	12,620
2978	대우	레조2.0SOHCLDA/T오른손장애오른손원발장애	12,530
2979	대우	레조2.0SOHCLDA/T왼손장애오른발장애	12,620
2980	대우	레조2.0SOHCLDA/T왼손장애왼손원발장애	12,530
2981	대우	레조2.0SOHCLPGSLA/T	12,220
2982	대우	레조2.0SOHCLPGSLM/T	11,090
2983	대우	레조2.0SOHCLPGVLA/T	13,680
2984	대우	레조2.0SOHCLPGVLM/T	12,540
2985	대우	레조2.0SOHCSLA/T양발장애	11,060
2986	대우	레조2.0SOHCSLA/T오른발장애	10,840
2987	대우	레조2.0SOHCSLA/T오른손장애오른발장애	10,870
2988	대우	레조2.0SOHCSLA/T오른손장애오른손원발장애	10,780
2989	대우	레조2.0SOHCSLA/T왼손장애오른발장애	10,870
2990	대우	레조2.0SOHCSLA/T왼손장애왼손원발장애	10,780
2991	대우	레조2000LD고급형A/T	13,820
2992	대우	레조2000LD고급형M/T	12,640
2993	대우	레조2000LP고급형A/T	14,740
2994	대우	레조2000LP고급형M/T	13,350
2995	대우	레조VG고급형A/T	14,580
2996	대우	레조VG고급형M/T	13,450
2997	대우	레조VG일반형A/T	14,200
2998	대우	레조VG일반형M/T	13,100
2999	대우	레조다이아몬드일반형A/T	16,080
3000	대우	레조다이아몬드일반형M/T	14,970
3001	대우	레조드림넷2.0LDA/T	14,290
3002	대우	레조드림넷2.0LDM/T	13,110
3003	대우	레조드림넷2.0LPA/T	15,200
3004	대우	레조드림넷2.0LPM/T	14,010
3005	대우	레조스페셜A/T	15,360
3006	대우	레조스페셜M/T	14,180
3007	대우	레조플래티늄일반형A/T	15,480
3008	대우	레조플래티늄일반형M/T	14,370
3009	대우	로얄LPGDLX	7,320
3010	대우	로얄LPGSTD	7,040
3011	대우	로얄XQDLX	6,740
3012	대우	로얄XQDLXA/T	7,390
3013	대우	로얄XQHI-DLX	7,200
3014	대우	로얄XQHI-DLXA/T	7,850
3015	대우	로얄XQLPG	6,540
3016	대우	로얄XQ세이버	6,030
3017	대우	로얄XQ영업용LPGDLX	6,830
3018	대우	로얄XQ영업용LPGSTD	6,630
3019	대우	로얄듀크	6,090
3020	대우	로얄디젤DLX	9,240

연번	제 작 사	기 종 명	기준가격
3021	대우	로얄디젤DLX일반형	7,860
3022	대우	로얄디젤영업용	7,570
3023	대우	로얄살롱EFIM/T	13,550
3024	대우	로얄살롱M/T	13,550
3025	대우	로얄살롱슈퍼A/T	15,760
3026	대우	로얄살롱슈퍼M/T	15,160
3027	대우	로얄프린스1.5	7,870
3028	대우	로얄프린스1.5A/T	7,890
3029	대우	로얄프린스1.5DLX	7,250
3030	대우	로얄프린스1.5HI-DLX	7,810
3031	대우	로얄프린스1.5HI-DLX,A/T	8,460
3032	대우	로얄프린스1.9A/T	10,740
3033	대우	로얄프린스1.9DLX	7,660
3034	대우	로얄프린스1.9EFIHI-DLX	9,290
3035	대우	로얄프린스1.9EFIS/DLX	8,740
3036	대우	로얄프린스1.9STD	7,390
3037	대우	로얄프린스2.0DLX/A/T	11,830
3038	대우	로얄프린스2.0EFIS/DLX	11,850
3039	대우	로얄프린스2.0S/DLX	11,850
3040	대우	로얄프린스Hi-DLX	10,470
3041	대우	르망1.5RTI4도어	5,860
3042	대우	르망1.6TBI	7,110
3043	대우	르망1.6TBI4도어	6,470
3044	대우	르망1.6TBI/A/T	7,050
3045	대우	르망2.0IMPACT	6,840
3046	대우	르망2.0이클러	8,260
3047	대우	르망4도어도로연수용	4,450
3048	대우	르망4도어운전교습용	4,460
3049	대우	르망4도어코스연습용	3,800
3050	대우	르망5도어펜타5	4,290
3051	대우	르망BX	4,940
3052	대우	르망BXEX팩	5,600
3053	대우	르망ETI	4,450
3054	대우	르망ETI디럭스팩	4,660
3055	대우	르망GLE	4,340
3056	대우	르망GLEA/T	4,930
3057	대우	르망GSEA/T	5,440
3058	대우	르망GSI	4,590
3059	대우	르망GSI슈퍼	4,930
3060	대우	르망GSI포커스	5,180
3061	대우	르망GSLE	4,850
3062	대우	르망GTE	5,070
3063	대우	르망GTEA/T	5,660
3064	대우	르망GTESUPER	6,300
3065	대우	르망GTESUPERA/T	6,890
3066	대우	르망GTE살롱	5,500
3067	대우	르망GTE살롱A/T	6,090
3068	대우	르망GTE살롱슈퍼PACK	6,210
3069	대우	르망GTE옵티마	5,160
3070	대우	르망GTE포커스살롱	6,380
3071	대우	르망GTE포커스스페셜	5,920
3072	대우	르망GTI	5,540
3073	대우	르망GTIA/T양발장애	6,270
3074	대우	르망GTIA/T오른발장애	6,040
3075	대우	르망GTIA/T오른손오른발장애	5,990
3076	대우	르망GTIA/T오른손왼발장애	6,080

연번	제 작 사	기 종 명	기준가격
3077	대우	르망GTIA/T왼손오른발장애	6,080
3078	대우	르망GTIA/T왼손왼발장애	5,990
3079	대우	르망GTICD팩	5,910
3080	대우	르망LS	4,150
3081	대우	르망RTI알미눔휠팩	6,110
3082	대우	르망SE	4,020
3083	대우	르망STI	4,940
3084	대우	르망STI디럭스팩	5,140
3085	대우	르망레이서1,5RTI	5,760
3086	대우	르망레이서1,5STI	4,830
3087	대우	르망레이서1,6TBI	6,510
3088	대우	르망레이서1,6TBIA/T	7,020
3089	대우	르망레이서2,0IMPACT	6,840
3090	대우	르망레이서2,0이름서	8,180
3091	대우	르망레이서GSE5단	4,810
3092	대우	르망레이서GSEA/T	5,400
3093	대우	르망레이서GSI	4,590
3094	대우	르망레이서GSI슈퍼	4,890
3095	대우	르망레이서GSI슈퍼A/T	5,480
3096	대우	르망레이서GTE	5,560
3097	대우	르망레이서GTEA/T	6,510
3098	대우	르망레이서GTE살롱	5,500
3099	대우	르망레이서GTE살롱A/T	6,090
3100	대우	르망레이서GTE슈퍼	6,300
3101	대우	르망레이서GTE옵티마	5,070
3102	대우	르망레이서GTE옵티마A/T	5,650
3103	대우	르망레이서GTE포커스	5,180
3104	대우	르망레이서GTI	5,410
3105	대우	르망레이서RTI알미눔휠팩	6,010
3106	대우	르망레이서SE	4,200
3107	대우	르망영업용LPG고급	4,100
3108	대우	르망영업용LPG일반	3,860
3109	대우	르망택시고급형	3,960
3110	대우	르망택시일반형	3,760
3111	대우	르망펜타5ETI5도어	4,290
3112	대우	르망펜타5GLE5도어	4,300
3113	대우	르망펜타5GSI	4,380
3114	대우	르망펜타5GTE5도어	5,070
3115	대우	르망펜타5GTE살롱	5,540
3116	대우	르망펜타5GTE옵티마	5,160
3117	대우	르망펜타5LS5도어	4,150
3118	대우	르망펜타5SE5도어	4,000
3119	대우	마티즈 II BESTCVT	7,170
3120	대우	마티즈 II BESTM/T	6,130
3121	대우	마티즈 II BEST고급형CVT	7,520
3122	대우	마티즈 II BEST고급형M/T	6,490
3123	대우	마티즈 II MDCVT	6,240
3124	대우	마티즈 II MDCVT양발장애	6,510
3125	대우	마티즈 II MDCVT오른발장애	6,330
3126	대우	마티즈 II MDCVT오른손장애오른발장애	6,370
3127	대우	마티즈 II MDCVT오른손장애오른손왼발장애	6,280
3128	대우	마티즈 II MDM/T	5,250
3129	대우	마티즈 II MEM/T	5,380
3130	대우	마티즈 II ME고급형CVT	6,680
3131	대우	마티즈 II ME고급형M/T	5,640
3132	대우	마티즈 II ME일반형CVT	6,410

연번	제 작 사	기 종 명	기준가격
3133	대우	마티즈 II MSM/T	4,810
3134	대우	마티즈 II MXCVT	6,900
3135	대우	마티즈 II MXCVT고급형양발장애	6,840
3136	대우	마티즈 II MXCVT고급형오른발장애	6,670
3137	대우	마티즈 II MXCVT고급형오른손장애오른발장애	6,710
3138	대우	마티즈 II MXCVT고급형오른손장애오른손원발장애	6,620
3139	대우	마티즈 II MXCVT양발장애	7,450
3140	대우	마티즈 II MXCVT오른발장애	7,270
3141	대우	마티즈 II MXCVT오른손장애오른발장애	7,300
3142	대우	마티즈 II MXCVT오른손장애오른손원발장애	7,210
3143	대우	마티즈 II MXM/T	5,860
3144	대우	마티즈 II MX고급형CVT	7,250
3145	대우	마티즈 II MX고급형M/T	6,210
3146	대우	마티즈 II MX양발장애	6,750
3147	대우	마티즈 II MX오른발장애	6,570
3148	대우	마티즈 II MX오른손원발장애	6,510
3149	대우	마티즈 II SE고급형CVT	6,700
3150	대우	마티즈 II SE고급형M/T	5,670
3151	대우	마티즈 II SE일반CVT	6,480
3152	대우	마티즈 II SE일반M/T	5,440
3153	대우	마티즈 II 다이아몬드CVT	8,230
3154	대우	마티즈 II 다이아몬드M/T	6,490
3155	대우	마티즈CITYA/T	6,990
3156	대우	마티즈CITYM/T	5,800
3157	대우	마티즈CITY고급형A/T	7,450
3158	대우	마티즈CITY고급형M/T	6,310
3159	대우	마티즈CITY일반형A/T	7,190
3160	대우	마티즈CITY일반형M/T	6,050
3161	대우	마티즈GROOVE고급형A/T	9,840
3162	대우	마티즈GROOVE스타A/T	10,230
3163	대우	마티즈GROOVE일반형A/T	9,170
3164	대우	마티즈JAZZ고급형A/T	9,340
3165	대우	마티즈JAZZ스타A/T	9,730
3166	대우	마티즈JAZZ일반형A/T	9,110
3167	대우	마티즈JOYA/T	7,680
3168	대우	마티즈JOYM/T	6,540
3169	대우	마티즈JOY고급형A/T	8,030
3170	대우	마티즈JOY고급형A/T양발장애	8,150
3171	대우	마티즈JOY고급형A/T오른발장애	7,970
3172	대우	마티즈JOY고급형A/T오른손장애/오른발장애	8,000
3173	대우	마티즈JOY고급형A/T오른손장애/오른손원발장애	7,910
3174	대우	마티즈JOY고급형M/T	6,900
3175	대우	마티즈JOY일반형A/T	7,680
3176	대우	마티즈JOY일반형M/T	6,540
3177	대우	마티즈MD양발장애	8,300
3178	대우	마티즈MD오른발장애	8,120
3179	대우	마티즈MD오른손오른발장애	8,160
3180	대우	마티즈MD오른손오른손원발장애	8,070
3181	대우	마티즈POP고급형A/T	8,430
3182	대우	마티즈POP일반형A/T	8,540
3183	대우	마티즈SE(스페셜에디션)A/T	7,840
3184	대우	마티즈SE(스페셜에디션)M/T	6,700
3185	대우	마티즈SUPERA/T	8,250
3186	대우	마티즈SUPERM/T	7,070
3187	대우	마티즈SUPER고급형A/T	8,460
3188	대우	마티즈SUPER고급형M/T	7,320

연번	제 작 사	기 종 명	기준가격
3189	대우	마티즈SUPER일반형A/T	8,110
3190	대우	마티즈SUPER일반형M/T	6,970
3191	대우	마티즈SX(스타에디션)A/T,798	8,100
3192	대우	마티즈SX(스타에디션)M/T,798	6,910
3193	대우	마티즈SX(오렌지에디션)A/T,798	7,780
3194	대우	마티즈SX(오렌지에디션)M/T,798	6,600
3195	대우	마티즈SXA/T	7,450
3196	대우	마티즈SXM/T	6,270
3197	대우	마티즈클래식고급형A/T	7,020
3198	대우	마티즈클래식고급형M/T	5,840
3199	대우	마티즈클래식일반형A/T	6,840
3200	대우	마티즈클래식일반형M/T	5,660
3201	대우	매그너스2.0DOHCA/T	13,720
3202	대우	매그너스2.0DOHCM/T	12,590
3203	대우	매그너스2.0DOHCROYALEA/T	16,500
3204	대우	매그너스2.0DOHCROYALEM/T	15,360
3205	대우	매그너스2.0LPGA/T	12,460
3206	대우	매그너스2.0LPG디럭스A/T	13,370
3207	대우	매그너스2.0SOHCA/T	12,810
3208	대우	매그너스2.0SOHCA/T양발장애	11,590
3209	대우	매그너스2.0SOHCA/T오른발장애	11,370
3210	대우	매그너스2.0SOHCA/T오른손장애오른발장애	11,400
3211	대우	매그너스2.0SOHCA/T오른손장애오른손원발장애	11,310
3212	대우	매그너스2.0SOHCA/T왼손장애오른발장애	11,400
3213	대우	매그너스2.0SOHCA/T왼손장애왼손원발장애	11,310
3214	대우	매그너스2.0SOHCM/T	11,680
3215	대우	매그너스2.0디럭스A/T	14,270
3216	대우	매그너스2.0디럭스M/T	13,130
3217	대우	매그너스LPLGA69S	12,960
3218	대우	매그너스영업용고급형M/T	9,810
3219	대우	매그너스영업용일반형A/T	9,950
3220	대우	매그너스이글2.0DOHC고급형A/T	16,170
3221	대우	매그너스이글2.0DOHC고급형M/T	14,960
3222	대우	매그너스이글2.0DOHC일반형A/T	15,380
3223	대우	매그너스이글2.0DOHC일반형M/T	14,200
3224	대우	매그너스이글2.0SUPER A/T	16,910
3225	대우	매그너스이글2.0SUPER M/T	15,720
3226	대우	매그너스이글2.0디럭스A/T	13,430
3227	대우	매그너스이글2.0디럭스고급형A/T	14,160
3228	대우	매그너스이글2.0디럭스고급형양발장애	15,230
3229	대우	매그너스이글2.0디럭스고급형오른발장애	15,000
3230	대우	매그너스이글2.0디럭스고급형오른손장애오른발장애	15,040
3231	대우	매그너스이글2.0디럭스고급형오른손장애오른손원발장애	14,950
3232	대우	매그너스이글2.0디럭스고급형왼손장애오른발장애	15,040
3233	대우	매그너스이글2.0디럭스고급형왼손장애왼손원발장애	14,950
3234	대우	매그너스이글2.0디럭스양발장애	15,450
3235	대우	매그너스이글2.0디럭스오른발장애	15,190
3236	대우	매그너스이글2.0디럭스오른손장애오른발장애	15,220
3237	대우	매그너스이글2.0디럭스오른손장애왼손원발장애	15,130
3238	대우	매그너스이글2.0디럭스왼손장애왼손원발장애	15,130
3239	대우	매그너스이글2.0디럭스일반형왼손장애오른발장애	15,220
3240	대우	매그너스이글2.0스페셜A/T	15,020
3241	대우	매그너스이글2.0스페셜M/T	13,920
3242	대우	매그너스이글EXCLUSIVEA/T	16,710
3243	대우	매그너스이글L62.0A/T	15,560
3244	대우	매그너스이글L62.0SPCEIAL고급형A/T	17,530

연번	제 작 사	기 종 명	기준가격
3245	대우	매그너스이글L62.0SPCEIAL일반형A/T	16,740
3246	대우	매그너스이글L62.0SUPER고급형A/T	19,670
3247	대우	매그너스이글L62.0SUPER일반형A/T	18,330
3248	대우	매그너스이글L62.0다이아몬드A/T	18,230
3249	대우	매그너스이글L62.0스페셜	17,320
3250	대우	매그너스이글L62.5A/T	20,750
3251	대우	매그너스이글드림넷2.0DOHCA/T	16,690
3252	대우	매그너스이글드림넷L62.0SUPERA/T	19,140
3253	대우	매그너스이글택시/렌터카고급형A/T	11,110
3254	대우	매그너스이글택시/렌터카고급형M/T	9,980
3255	대우	매그너스클래식2.0A/T	11,560
3256	대우	매그너스클래식2.0DOHC고급형A/T	15,300
3257	대우	매그너스클래식2.0DOHC고급형M/T	14,160
3258	대우	매그너스클래식2.0DOHC일반형A/T	14,770
3259	대우	매그너스클래식2.0DOHC일반형M/T	12,520
3260	대우	매그너스클래식2.0ROYALEA/T	17,460
3261	대우	매그너스클래식2.0ROYALEM/T	16,270
3262	대우	매그너스클래식2.0SOHC고급형A/T	14,370
3263	대우	매그너스클래식2.0SOHC고급형M/T	13,140
3264	대우	매그너스클래식2.0SOHC일반형A/T	13,700
3265	대우	매그너스클래식2.0SOHC일반형M/T	12,520
3266	대우	매그너스클래식2.0고급형A/T	13,120
3267	대우	매그너스클래식2.0고급형양발장애	14,380
3268	대우	매그너스클래식2.0고급형오른발장애	14,160
3269	대우	매그너스클래식2.0고급형오른손장애오른발장애	14,190
3270	대우	매그너스클래식2.0고급형오른손장애오른손왼발장애	14,100
3271	대우	매그너스클래식2.0고급형왼손장애오른발장애	14,190
3272	대우	매그너스클래식2.0고급형왼손장애왼손왼발장애	14,100
3273	대우	매그너스클래식2.0디럭스A/T	15,360
3274	대우	매그너스클래식2.0디럭스M/T	14,180
3275	대우	매그너스클래식2.0디럭스고급형A/T	15,360
3276	대우	매그너스클래식2.0디럭스고급형양발장애	14,980
3277	대우	매그너스클래식2.0디럭스고급형오른발장애	14,760
3278	대우	매그너스클래식2.0디럭스고급형오른손장애오른발장애	14,790
3279	대우	매그너스클래식2.0디럭스고급형오른손장애오른손왼발장애	14,700
3280	대우	매그너스클래식2.0디럭스고급형왼손장애오른발장애	14,790
3281	대우	매그너스클래식2.0디럭스고급형왼손장애왼손왼발장애	14,700
3282	대우	매그너스클래식2.0디럭스양발장애	15,180
3283	대우	매그너스클래식2.0디럭스오른발장애	14,960
3284	대우	매그너스클래식2.0디럭스오른손장애오른발장애	14,990
3285	대우	매그너스클래식2.0디럭스오른손장애오른손왼발장애	14,900
3286	대우	매그너스클래식2.0디럭스왼손장애오른발장애	14,990
3287	대우	매그너스클래식2.0디럭스왼손장애왼손왼발장애	14,900
3288	대우	매그너스클래식2.0양발장애	14,390
3289	대우	매그너스클래식2.0오른발장애	14,170
3290	대우	매그너스클래식2.0오른손장애오른발장애	14,200
3291	대우	매그너스클래식2.0오른손장애오른손왼발장애	14,110
3292	대우	매그너스클래식2.0왼손장애오른발장애	14,200
3293	대우	매그너스클래식2.0왼손장애왼손왼발장애	14,110
3294	대우	매그너스클래식EXCLUSIVEA/T	16,190
3295	대우	매그너스클래식L62.0A/T	15,180
3296	대우	매그너스클래식L62.0ROYALEA/T	18,800
3297	대우	매그너스클래식L62.0ROYALE고급형A/T	18,240
3298	대우	매그너스클래식L62.0ROYALE일반형A/T	17,450
3299	대우	매그너스클래식L62.0다이아몬드A/T	17,880
3300	대우	매그너스클래식L62.0디럭스고급형A/T	16,600



연번	제 작 사	기 종 명	기준가격
3301	대우	매그너스클래식L62.0디럭스일반형A/T	15,810
3302	대우	매그너스클래식L6A/T	21,750
3303	대우	매그너스클래식드림넷2.0DOHCA/T	16,010
3304	대우	매그너스클래식드림넷2.0LPGA/T	13,970
3305	대우	매그너스클래식드림넷2.0SOHCA/T	15,070
3306	대우	매그너스클래식드림넷L62.0ROYALEA/T	19,390
3307	대우	매그너스클래식드림넷L62.0디럭스A/T	17,540
3308	대우	매그너스클래식드림넷L62.0디럭스고급형A/T	17,540
3309	대우	매그너스클래식택시/렌터카고급형A/T	10,700
3310	대우	매그너스클래식택시/렌터카고급형M/T	9,560
3311	대우	매그너스클래식택시/렌터카모범형A/T	12,150
3312	대우	매그너스클래식택시/렌터카모범형M/T	11,010
3313	대우	매그너스클래식택시/렌터카일반형A/T	9,670
3314	대우	매그너스클래식택시/렌터카일반형M/T	8,530
3315	대우	매그너스택시/렌터카고급형A/T	11,050
3316	대우	매그너스택시/렌터카모범형A/T	12,420
3317	대우	매그너스택시/렌터카모범형M/T	11,290
3318	대우	매그너스택시/렌터카법인용A/T	9,710
3319	대우	매그너스택시/렌터카법인용M/T	8,580
3320	대우	매그너스택시/렌터카일반형M/T	8,900
3321	대우	브로엄(중형.모범)영업용	12,540
3322	대우	브로엄2000	12,760
3323	대우	브로엄2000ABS팩	14,440
3324	대우	브로엄2000DOHC	14,770
3325	대우	브로엄2000DOHC콘서트팩	16,600
3326	대우	브로엄2000콘서트팩	14,070
3327	대우	브로엄2200	17,520
3328	대우	브로엄2200DOHC	16,400
3329	대우	브로엄LPG	13,420
3330	대우	브로엄LPGABS팩	14,440
3331	대우	브로엄중형(고급/모범)영업용	11,630
3332	대우	쉐보레4도어세단1.4터보LSTARA/T	14,290
3333	대우	쉐보레4도어세단1.4터보LSTARM/T	12,920
3334	대우	쉐보레4도어세단1.4터보LS고급형A/T	15,430
3335	대우	쉐보레4도어세단1.4터보LS고급형M/T	14,070
3336	대우	쉐보레4도어세단1.4터보LS최고급형A/T	16,340
3337	대우	쉐보레4도어세단스타일A/T	16,700
3338	대우	쉐보레4도어세단퍼펙트블랙A/T	16,840
3339	대우	쉐보레AVE1.8가솔린LSA/T	15,900
3340	대우	쉐보레AVE1.8가솔린LTA/T	16,860
3341	대우	쉐보레AVE1.8가솔린LTZA/T	18,850
3342	대우	쉐보레AVE1.8가솔린LT디럭스팩A/T	17,720
3343	대우	쉐보레AVE1.8가솔린퍼펙트블랙A/T	19,100
3344	대우	쉐보레AVE0.4터보LS스탠다드A/T	15,190
3345	대우	쉐보레AVE0.4터보LS스탠다드M/T	13,820
3346	대우	쉐보레AVE0.4터보LT최고급형A/T	16,340
3347	대우	쉐보레AVE0.4터보RSA/T	18,160
3348	대우	쉐보레올뉴말리부1.5터보LS	21,390
3349	대우	쉐보레올뉴말리부1.5터보LS디럭스	22,460
3350	대우	쉐보레올뉴말리부1.5터보LT	24,130
3351	대우	쉐보레올뉴말리부1.5터보LTZ	26,860
3352	대우	쉐보레올뉴말리부1.5터보LTZ프리미엄세이프티	29,450
3353	대우	쉐보레올뉴말리부1.5터보LT디럭스	25,660
3354	대우	쉐보레올뉴말리부2.0터보LT프리미엄	29,440
3355	대우	쉐보레올뉴말리부2.0터보LT프리미엄	27,380
3356	대우	쉐보레올뉴카마로SS6.2가솔린A/T	46,340

연번	제 작 사	기 종 명	기준가격
3357	대우	슈퍼살롱	13,420
3358	대우	슈퍼살롱2.0A/T	16,150
3359	대우	슈퍼살롱2.0MPFI	13,420
3360	대우	슈퍼살롱ABS팩	14,380
3361	대우	슈퍼살롱EFI(수동)	15,720
3362	대우	슈퍼살롱브로엄2.0LPG영업용	12,540
3363	대우	슈퍼살롱브로엄3.0	19,880
3364	대우	슈퍼살롱브로엄고급형	15,570
3365	대우	슈퍼살롱브로엄고급형RELAX팩	16,130
3366	대우	슈퍼살롱브로엄일반형	14,130
3367	대우	슈퍼살롱브로엄일반형RELAX팩	14,690
3368	대우	씨에로DOHC	6,780
3369	대우	씨에로DOHC에어백팩	7,310
3370	대우	씨에로GX	5,640
3371	대우	씨에로GX알미늄휠팩	5,930
3372	대우	씨에로RX	6,170
3373	대우	씨에로RXA/T양발장애	6,620
3374	대우	씨에로RXA/T오른발장애	6,390
3375	대우	씨에로RXA/T오른손오른발장애	6,430
3376	대우	씨에로RXA/T오른손왼발장애	6,340
3377	대우	씨에로RXA/T왼손오른발장애	6,430
3378	대우	씨에로RXA/T왼손왼발장애	6,340
3379	대우	씨에로RXDOHC팩	6,840
3380	대우	씨에로RX에어백팩	6,700
3381	대우	아카디아LX	33,540
3382	대우	아카디아ROYALE	38,450
3383	대우	아카디아SUPER	39,360
3384	대우	아카디아SUPERROYALEPACKAGE	40,360
3385	대우	아카디아디럭스	37,030
3386	대우	아카디아모범영업용	25,310
3387	대우	알페온CL240디럭스A/TN	27,120
3388	대우	알페온CL240프리미엄A/TN	28,430
3389	대우	알페온CL300디럭스A/TN	32,740
3390	대우	알페온CL300프리미엄A/TN	33,790
3391	대우	알페온EL240eAssist디럭스A/TN	32,710
3392	대우	알페온EL240eAssist프리미엄A/TN	34,650
3393	대우	알페온EL240디럭스A/TN	29,650
3394	대우	알페온EL240프리미엄A/TN	31,900
3395	대우	알페온EL300슈프림A/TN	35,060
3396	대우	알페온스페셜A/TN	37,150
3397	대우	에스페로1.5	6,570
3398	대우	에스페로1.5DOHC	7,010
3399	대우	에스페로1.5DOHCOD팩	7,410
3400	대우	에스페로1.5DOHC알미늄팩	7,300
3401	대우	에스페로1.5DOHC에어백팩1	7,540
3402	대우	에스페로1.5DOHC에어백팩2	7,970
3403	대우	에스페로1.5DOHC오른손왼발장애A/T	7,490
3404	대우	에스페로1.5MPFI	6,570
3405	대우	에스페로1.5MPFI디럭스팩	6,720
3406	대우	에스페로1.5MPFI왼손오른발장애A/T	6,930
3407	대우	에스페로1.5디럭스팩	6,720
3408	대우	에스페로1.5알미늄휠팩	6,860
3409	대우	에스페로1.5에어백팩	7,100
3410	대우	에스페로1.8	7,830
3411	대우	에스페로1.8에어백팩1	8,430
3412	대우	에스페로2.0A/T	8,860

연번	제 작 사	기 종 명	기준가격
3413	대우	에스페로2.0M/T	8,100
3414	대우	에스페로2.0MPFI	7,930
3415	대우	에스페로DOHCA/T양발장애	7,770
3416	대우	에스페로DOHCA/T오른발장애	7,540
3417	대우	에스페로DOHCA/T오른손오른발장애	7,580
3418	대우	에스페로DOHCA/T왼손오른발장애	7,580
3419	대우	에스페로DOHCA/T왼손왼발장애	7,490
3420	대우	에스페로LPG	6,850
3421	대우	에스페로영업용중형	5,950
3422	대우	윈스툼2WD(5인승)LS고급형A/T	20,430
3423	대우	윈스툼2WD(5인승)LS고급형M/T	19,180
3424	대우	윈스툼2WD(5인승)LS기본형A/T	20,100
3425	대우	윈스툼2WD(5인승)LS기본형M/T	18,600
3426	대우	윈스툼2WD(5인승)LT고급형	22,030
3427	대우	윈스툼2WD(5인승)LT고급형A/T	23,530
3428	대우	윈스툼2WD(5인승)LT고급형M/T	22,030
3429	대우	윈스툼2WD(5인승)LT기본형	20,360
3430	대우	윈스툼2WD(5인승)LT기본형A/T	21,860
3431	대우	윈스툼2WD(5인승)LT기본형M/T	20,360
3432	대우	윈스툼2WD(5인승)LT익스트림A/T	24,210
3433	대우	윈스툼2WD(5인승)LT익스트림M/T	22,710
3434	대우	윈스툼2WD(5인승)LT최고급형	24,600
3435	대우	윈스툼2WD(5인승)LT최고급형A/T	24,600
3436	대우	윈스툼2WD(5인승)SMARTPACKA/T	21,180
3437	대우	윈스툼2WD(5인승)SMARTPACKM/T	19,680
3438	대우	윈스툼2WD(7인승)LS고급형A/T	21,040
3439	대우	윈스툼2WD(7인승)LS고급형M/T	19,540
3440	대우	윈스툼2WD(7인승)LS기본형A/T	20,470
3441	대우	윈스툼2WD(7인승)LS기본형M/T	18,970
3442	대우	윈스툼2WD(7인승)LT고급형A/T	23,760
3443	대우	윈스툼2WD(7인승)LT고급형M/T	22,260
3444	대우	윈스툼2WD(7인승)LT기본형A/T	22,200
3445	대우	윈스툼2WD(7인승)LT기본형M/T	20,700
3446	대우	윈스툼2WD(7인승)LT익스트림A/T	24,580
3447	대우	윈스툼2WD(7인승)LT익스트림M/T	23,080
3448	대우	윈스툼2WD(7인승)LT최고급형	24,970
3449	대우	윈스툼2WD(7인승)LT최고급형A/T	24,970
3450	대우	윈스툼2WD(7인승)SMARTPACKM/T	20,130
3451	대우	윈스툼4WD(5인승)A/T고급형	25,750
3452	대우	윈스툼4WD(5인승)A/T최고급형	27,230
3453	대우	윈스툼4WD(5인승)LTX최고급형	27,160
3454	대우	윈스툼4WD(5인승)LTX최고급형A/T	27,160
3455	대우	윈스툼4WD(5인승)LT고급형A/T	24,900
3456	대우	윈스툼4WD(5인승)LT고급형M/T	23,400
3457	대우	윈스툼4WD(5인승)LT기본형A/T	23,330
3458	대우	윈스툼4WD(5인승)LT기본형M/T	21,830
3459	대우	윈스툼4WD(5인승)LT익스트림A/T	25,710
3460	대우	윈스툼4WD(5인승)LT익스트림M/T	24,210
3461	대우	윈스툼4WD(5인승)LT최고급형	26,100
3462	대우	윈스툼4WD(5인승)LT최고급형A/T	26,100
3463	대우	윈스툼4WD(7인승)LTX최고급형	28,590
3464	대우	윈스툼4WD(7인승)LTX최고급형A/T	28,590
3465	대우	윈스툼4WD(7인승)LT고급형A/T	24,400
3466	대우	윈스툼4WD(7인승)LT고급형M/T	23,990
3467	대우	윈스툼4WD(7인승)LT기본형A/T	23,810
3468	대우	윈스툼4WD(7인승)LT기본형M/T	22,310

연번	제 작 사	기 종 명	기준가격
3469	대우	원스툼4WD(7인승)LT익스트림A/T	26,080
3470	대우	원스툼4WD(7인승)LT익스트림M/T	24,580
3471	대우	원스툼4WD(7인승)LT최고급형	26,100
3472	대우	원스툼4WD(7인승)LT최고급형A/T	26,100
3473	대우	원스툼MAXX4WD(5인승)DLX고급형A/T	26,410
3474	대우	원스툼MAXX4WD(5인승)HDLX최고급형A/T	27,920
3475	대우	원스툼MAXX4WD(5인승)고급형A/T,1991	26,200
3476	대우	원스툼MAXX4WD(5인승)최고급형A/T,1991	27,230
3477	대우	원스툼가솔린2WD(5인승)LS고급형	19,590
3478	대우	원스툼가솔린2WD(7인승)LS고급형	20,310
3479	대우	임페리얼3.0	23,090
3480	대우	임페리얼3.0스페셜	25,210
3481	대우	젠트라(4도어가솔린)1.2SXA/T	10,130
3482	대우	젠트라(4도어가솔린)1.2SXM/T	8,950
3483	대우	젠트라(4도어가솔린)1.6CDXA/T	11,370
3484	대우	젠트라(4도어가솔린)1.6CDXM/T	10,190
3485	대우	젠트라(4도어가솔린)1.6다이아몬드A/T	11,260
3486	대우	젠트라(4도어가솔린)1.6다이아몬드M/T	10,100
3487	대우	젠트라1.2SXA/T	10,130
3488	대우	젠트라1.2SXM/T	8,950
3489	대우	젠트라1.5CDX기분형A/T	9,460
3490	대우	젠트라1.5SE경제형A/T	8,810
3491	대우	젠트라1.5SE경제형M/T	7,660
3492	대우	젠트라1.5SX실속형A/T	9,300
3493	대우	젠트라1.5SX실속형M/T	8,150
3494	대우	젠트라1.6CDXA/T	11,370
3495	대우	젠트라1.6CDXM/T	10,190
3496	대우	젠트라1.6CDX기분형A/T양발	10,580
3497	대우	젠트라1.6CDX기분형A/T오른발	10,350
3498	대우	젠트라1.6CDX기분형A/T오른손또는오른발	10,390
3499	대우	젠트라1.6CDX기분형A/T오른손또는오른손왼발	10,300
3500	대우	젠트라1.6CDX기분형A/T왼손또는오른발	10,390
3501	대우	젠트라1.6CDX기분형A/T왼손또는왼손왼발	10,300
3502	대우	젠트라1.6CDX기분형M/T	8,220
3503	대우	젠트라1.6다이아몬드A/T	11,260
3504	대우	젠트라1.6다이아몬드M/T	10,100
3505	대우	젠트라X(3도어가솔린)1.6CDXA/T	10,430
3506	대우	젠트라X(3도어가솔린)1.6CDXM/T	9,270
3507	대우	젠트라X(3도어가솔린)REDHolicA/T	11,790
3508	대우	젠트라X(3도어가솔린)REDHolicM/T	10,600
3509	대우	젠트라X(5도어가솔린)1.2REDHolicA/T	10,630
3510	대우	젠트라X(5도어가솔린)1.2REDHolicM/T	9,450
3511	대우	젠트라X(5도어가솔린)1.2SEA/T	9,450
3512	대우	젠트라X(5도어가솔린)1.2SEM/T	8,270
3513	대우	젠트라X(5도어가솔린)1.2SXA/T	10,000
3514	대우	젠트라X(5도어가솔린)1.2SXM/T	8,820
3515	대우	젠트라X(5도어가솔린)1.6CDXA/T	11,100
3516	대우	젠트라X(5도어가솔린)1.6CDXM/T	9,920
3517	대우	젠트라X(5도어가솔린)1.6REDHolicA/T	11,520
3518	대우	젠트라X(5도어가솔린)1.6REDHolicM/T	10,340
3519	대우	젠트라X(5도어가솔린)1.6다이아몬드A/T	10,900
3520	대우	젠트라X(5도어가솔린)1.6다이아몬드M/T	9,740
3521	대우	칼로스3도어1.6LKA/T	9,450
3522	대우	칼로스3도어1.6LKM/T	8,220
3523	대우	칼로스4도어1.5DK고급형A/T	8,310
3524	대우	칼로스4도어1.5DK고급형M/T	7,050

연번	제 작 사	기 종 명	기준가격
3525	대우	칼로스4도어1.5DK일반형A/T	7,950
3526	대우	칼로스4도어1.5DK일반형M/T	6,680
3527	대우	칼로스4도어1.5LK고급형A/T	8,760
3528	대우	칼로스4도어1.5LK고급형M/T	7,500
3529	대우	칼로스4도어1.5LK일반형A/T	8,170
3530	대우	칼로스4도어1.5LK일반형M/T	6,900
3531	대우	칼로스4도어1.5다이아몬드A/T	9,160
3532	대우	칼로스4도어1.5다이아몬드M/T	7,900
3533	대우	칼로스5도어1.2MK일반형A/T	7,570
3534	대우	칼로스5도어1.2MK일반형M/T	6,320
3535	대우	칼로스5도어1.2다이아몬드A/T	8,280
3536	대우	칼로스5도어1.2다이아몬드CVT	8,780
3537	대우	칼로스5도어1.2다이아몬드M/T	7,550
3538	대우	칼로스5도어1.5DK고급형A/T	8,310
3539	대우	칼로스5도어1.5DK고급형M/T	7,050
3540	대우	칼로스5도어1.5DK일반형A/T	7,950
3541	대우	칼로스5도어1.5DK일반형M/T	6,680
3542	대우	칼로스5도어1.5LK고급형A/T	8,760
3543	대우	칼로스5도어1.5LK고급형M/T	7,500
3544	대우	칼로스5도어1.5LK일반형A/T	8,170
3545	대우	칼로스5도어1.5LK일반형M/T	6,900
3546	대우	칼로스5도어1.6LK고급형A/T	9,140
3547	대우	칼로스5도어1.6LK고급형M/T	7,910
3548	대우	칼로스5도어1.6LK일반형A/T	8,910
3549	대우	칼로스5도어1.6LK일반형M/T	7,690
3550	대우	칼로스5도어1.6다이아몬드A/T	9,770
3551	대우	칼로스5도어1.6다이아몬드M/T	8,540
3552	대우	칼로스5도어LK1.6A/T	9,140
3553	대우	칼로스5도어LK1.6M/T	7,910
3554	대우	칼로스LKA/T양발장애	8,700
3555	대우	칼로스LKA/T오른발장애	8,470
3556	대우	칼로스LKA/T오른손장애오른발장애	8,500
3557	대우	칼로스LKA/T오른손장애오른손왼발장애	8,410
3558	대우	칼로스LKA/T왼손장애오른발장애	8,500
3559	대우	칼로스LKA/T왼손장애왼손왼발장애	8,410
3560	대우	칼로스V1.2EK고급형A/T	7,570
3561	대우	칼로스V1.2EK고급형M/T	6,300
3562	대우	칼로스V1.2EK일반형A/T	7,200
3563	대우	칼로스V1.2EK일반형M/T	5,930
3564	대우	칼로스V1.2MKA/T	7,950
3565	대우	칼로스V1.2MKM/T	6,720
3566	대우	칼로스V1.5DKA/T	8,080
3567	대우	칼로스V1.5DKM/T	6,830
3568	대우	칼로스V1.5LKA/T	8,320
3569	대우	칼로스V1.5LKM/T	7,080
3570	대우	칼로스V1.5다이아몬드A/T	9,070
3571	대우	칼로스V1.5다이아몬드M/T	7,800
3572	대우	칼로스V5도어1.2EKA/T	7,530
3573	대우	칼로스V5도어1.2EKM/T	6,300
3574	대우	칼로스V5도어1.2MKA/T	7,950
3575	대우	칼로스V5도어1.2MKM/T	6,720
3576	대우	칼로스V5도어1.2이코노다이아몬드A/T	8,390
3577	대우	칼로스V5도어1.2이코노다이아몬드M/T	7,120
3578	대우	칼로스V5도어1.5LKA/T	8,710
3579	대우	칼로스V5도어1.5LKM/T	7,490
3580	대우	칼로스V5도어1.5다이아몬드A/T	9,880

연번	제 작 사	기 종 명	기준가격
3581	대우	칼로스V5도어1.5다이아몬드M/T	8,650
3582	대우	칼로스드림넷LK고급형A/T	9,710
3583	대우	칼로스운전교습용도로주행용A/T	7,160
3584	대우	칼로스운전교습용도로주행용M/T	6,000
3585	대우	토스카1.8DOHC(가솔린)A/T	15,510
3586	대우	토스카1.8DOHC(가솔린)M/T	14,350
3587	대우	토스카2.0CDX디젤A/T	23,080
3588	대우	토스카2.0SE디젤A/T	20,210
3589	대우	토스카L62.0(가솔린)A/T	18,470
3590	대우	토스카L62.0(가솔린)M/T	16,810
3591	대우	토스카L62.0CDX(가솔린)A/T	21,890
3592	대우	토스카L62.0CDXA/T	21,890
3593	대우	토스카L62.0CDXLPG자가용A/T	20,200
3594	대우	토스카L62.0CDX고급형A/T	20,730
3595	대우	토스카L62.0CDX베이지인테리어A/T	21,260
3596	대우	토스카L62.0CDX양발	20,510
3597	대우	토스카L62.0CDX오른발	20,290
3598	대우	토스카L62.0CDX오른손또는오른발	20,320
3599	대우	토스카L62.0CDX오른손또는오른손/왼발	20,230
3600	대우	토스카L62.0CDX왼손또는오른발	20,320
3601	대우	토스카L62.0CDX왼손또는왼손/왼발	20,230
3602	대우	토스카L62.0Deluxe영업용렌터카A/T	14,170
3603	대우	토스카L62.0Deluxe영업용렌터카M/T	12,610
3604	대우	토스카L62.0Deluxe택시A/T	14,160
3605	대우	토스카L62.0Deluxe택시M/T	12,600
3606	대우	토스카L62.0SE(가솔린)A/T	18,030
3607	대우	토스카L62.0SE(가솔린)M/T	16,400
3608	대우	토스카L62.0SELPG자가용A/T	16,700
3609	대우	토스카L62.0SE양발	17,020
3610	대우	토스카L62.0SE오른발	16,800
3611	대우	토스카L62.0SE오른손또는오른발	16,830
3612	대우	토스카L62.0SE오른손또는오른손/왼발	16,740
3613	대우	토스카L62.0SE왼손또는오른발	16,830
3614	대우	토스카L62.0SE왼손또는왼손/왼발	16,740
3615	대우	토스카L62.0SE일반형A/T	16,960
3616	대우	토스카L62.0SE일반형M/T	15,400
3617	대우	토스카L62.0Supreme영업용렌터카A/T	15,880
3618	대우	토스카L62.0Supreme영업용렌터카M/T	14,320
3619	대우	토스카L62.0Supreme택시A/T	15,870
3620	대우	토스카L62.0Supreme택시M/T	14,310
3621	대우	토스카L62.0SX(가솔린)A/T	20,150
3622	대우	토스카L62.0SXA/T	20,150
3623	대우	토스카L62.0SXLPG자가용A/T	18,610
3624	대우	토스카L62.0SX고급형A/T	19,700
3625	대우	토스카L62.0SX양발	18,930
3626	대우	토스카L62.0SX오른발	18,700
3627	대우	토스카L62.0SX오른손또는오른발	18,740
3628	대우	토스카L62.0SX오른손또는오른손/왼발	18,650
3629	대우	토스카L62.0SX왼손또는오른발	18,740
3630	대우	토스카L62.0SX왼손또는왼손/왼발	18,650
3631	대우	토스카L62.0영업용렌터카A/T	12,750
3632	대우	토스카L62.0영업용렌터카M/T	11,200
3633	대우	토스카L62.0일반형A/T	16,470
3634	대우	토스카L62.0일반형M/T	14,900
3635	대우	토스카L62.0택시A/T	12,740
3636	대우	토스카L62.0택시M/T	11,190

연번	제 작 사	기 종 명	기준가격
3637	대우	토스카L62.5A/T	26,160
3638	대우	토스카L62.5가솔린A/T	26,160
3639	대우	토스카L62.5고급형A/T	23,310
3640	대우	토스카LPGEXCLUSIVEA/T	19,390
3641	대우	토스카LPL62.0CDXA/T	20,200
3642	대우	토스카LPL62.0SEA/T	16,700
3643	대우	토스카LPL62.0SE고급형A/T	16,190
3644	대우	토스카LPL62.0SE일반형A/T	15,370
3645	대우	토스카LPL62.0SXA/T	18,610
3646	대우	토스카LPL62.0SX고급형A/T	17,810
3647	대우	토스카LPL62.0SX일반형A/T	16,370
3648	대우	토스카LPL62.0고급형A/T	15,570
3649	대우	토스카LPL62.0일반형A/T	14,910
3650	대우	토스카디젤2.0CDXA/T	23,910
3651	대우	토스카디젤2.0SEA/T	20,220
3652	대우	토스카디젤자가용2.0EXCLUSIVEA/T	23,190
3653	대우	토스카디젤자가용2.0SXA/T	22,390
3654	대우	토스카렌터카L62.0A/T	12,750
3655	대우	토스카렌터카L62.0M/T	11,200
3656	대우	토스카렌터카L62.0디럭스A/T	14,170
3657	대우	토스카렌터카L62.0디럭스M/T	12,610
3658	대우	토스카렌터카L62.0서프림A/T	15,880
3659	대우	토스카렌터카L62.0서프림M/T	14,320
3660	대우	토스카장애우용L62.0CDX일반형양발	20,510
3661	대우	토스카장애우용L62.0CDX일반형오른발	20,290
3662	대우	토스카장애우용L62.0CDX일반형오른손또는오른발	20,320
3663	대우	토스카장애우용L62.0CDX일반형오른손또는오른손/왼발	20,230
3664	대우	토스카장애우용L62.0CDX일반형왼손또는오른발	20,320
3665	대우	토스카장애우용L62.0CDX일반형왼손또는왼손/왼발	20,230
3666	대우	토스카장애우용L62.0EXCLUSIVE양발	19,700
3667	대우	토스카장애우용L62.0EXCLUSIVE오른발	19,480
3668	대우	토스카장애우용L62.0EXCLUSIVE오른손또는오른발	19,510
3669	대우	토스카장애우용L62.0EXCLUSIVE오른손또는오른손/왼발	19,420
3670	대우	토스카장애우용L62.0EXCLUSIVE왼손또는오른발	19,510
3671	대우	토스카장애우용L62.0EXCLUSIVE왼손또는왼손/왼발	19,420
3672	대우	토스카장애우용L62.0SE일반형양발	17,020
3673	대우	토스카장애우용L62.0SE일반형오른발	16,800
3674	대우	토스카장애우용L62.0SE일반형오른손또는오른발	16,830
3675	대우	토스카장애우용L62.0SE일반형오른손또는오른손/왼발	16,740
3676	대우	토스카장애우용L62.0SE일반형왼손또는오른발	16,830
3677	대우	토스카장애우용L62.0SE일반형왼손또는왼손/왼발	16,740
3678	대우	토스카장애우용L62.0SX고급형양발	18,130
3679	대우	토스카장애우용L62.0SX고급형오른발	17,900
3680	대우	토스카장애우용L62.0SX고급형오른손또는오른발	17,940
3681	대우	토스카장애우용L62.0SX고급형오른손또는오른손/왼발	17,850
3682	대우	토스카장애우용L62.0SX고급형왼손또는오른발	17,940
3683	대우	토스카장애우용L62.0SX고급형왼손또는왼손/왼발	17,850
3684	대우	토스카장애우용L62.0SX일반형양발	18,930
3685	대우	토스카장애우용L62.0SX일반형오른발	18,700
3686	대우	토스카장애우용L62.0SX일반형오른손또는오른발	18,740
3687	대우	토스카장애우용L62.0SX일반형오른손또는오른손/왼발	18,650
3688	대우	토스카장애우용L62.0SX일반형왼손또는오른발	18,740
3689	대우	토스카장애우용L62.0SX일반형왼손또는왼손/왼발	18,650
3690	대우	토스카장애우용L62.0고급형양발	15,880
3691	대우	토스카장애우용L62.0고급형오른발	15,660
3692	대우	토스카장애우용L62.0고급형오른손또는오른발	15,690

연번	제 작 사	기 종 명	기준가격
3693	대우	토스카장애우용L62.0고급형오른손또는오른손/왼발	15,600
3694	대우	토스카장애우용L62.0고급형왼손또는오른발발	15,690
3695	대우	토스카장애우용L62.0고급형왼손또는왼손/왼발	15,600
3696	대우	토스카장애우용L62.0일반형양발	15,230
3697	대우	토스카장애우용L62.0일반형오른발	15,000
3698	대우	토스카장애우용L62.0일반형오른손또는오른발	15,040
3699	대우	토스카장애우용L62.0일반형오른손또는오른손/왼발	14,950
3700	대우	토스카장애우용L62.0일반형왼손또는오른발발	15,040
3701	대우	토스카장애우용L62.0일반형왼손또는왼손/왼발	14,950
3702	대우	토스카택시L62.0A/T	12,740
3703	대우	토스카택시L62.0M/T	11,190
3704	대우	토스카택시L62.0디럭스A/T	14,160
3705	대우	토스카택시L62.0디럭스M/T	12,600
3706	대우	토스카택시L62.0서프림A/T	15,870
3707	대우	토스카택시L62.0서프림M/T	14,310
3708	대우	티코2인승승용	3,030
3709	대우	티코DX	3,710
3710	대우	티코DX에어로팩	3,480
3711	대우	티코DX파워윈도우	3,490
3712	대우	티코PM	3,100
3713	대우	티코SE	2,900
3714	대우	티코SG	3,590
3715	대우	티코SGA/T	4,360
3716	대우	티코SG양발장애	5,100
3717	대우	티코SG오른발장애	4,910
3718	대우	티코SG오른손오른발장애	4,950
3719	대우	티코SG오른손오른손왼발장애	4,860
3720	대우	티코SG왼손오른발장애	4,950
3721	대우	티코SG왼손왼손왼발장애	4,860
3722	대우	티코SL	3,310
3723	대우	티코SL에어로팩	3,340
3724	대우	티코SUPER	3,620
3725	대우	티코SUPER스포티팩	3,940
3726	대우	티코SX	3,590
3727	대우	티코SXA/T양발장애	5,150
3728	대우	티코SXA/T오른발장애	4,970
3729	대우	티코SXA/T오른손오른발장애	5,010
3730	대우	티코SXA/T오른손장애오른손왼발장애	4,910
3731	대우	티코SXA/T오른손장애왼손왼발장애	4,910
3732	대우	티코SXA/T왼손오른발장애	5,010
3733	대우	티코SX슈퍼팩	3,920
3734	대우	프린스1.8	9,180
3735	대우	프린스1.8ABS팩	10,180
3736	대우	프린스1.8DOHC	10,270
3737	대우	프린스1.8DOHCABS팩	11,270
3738	대우	프린스1.8DOHC에어백팩	10,900
3739	대우	프린스1.8디럭스팩	9,870
3740	대우	프린스1.8에어백팩	10,900
3741	대우	프린스1.9	10,810
3742	대우	프린스1.9EFI5단	11,720
3743	대우	프린스2.0	11,360
3744	대우	프린스2.0ABS팩	10,910
3745	대우	프린스2.0ACEABS팩	12,720
3746	대우	프린스2.0ACELEATHER팩	11,640
3747	대우	프린스2.0ACE디럭스팩	11,950
3748	대우	프린스2.0DOHC	13,090



연번	제 작 사	기 종 명	기준가격
3749	대우	프린스2.0DOHC릴렉스팩	14,000
3750	대우	프린스2.0DOHC콘서트팩	13,720
3751	대우	프린스2.0MPFI5단	10,890
3752	대우	프린스2.0디럭스팩	11,630
3753	대우	프린스2.0수프림MPFI5단	15,180
3754	대우	프린스2.0에이스	11,590
3755	대우	프린스LPGDLX	9,680
3756	대우	프린스LPGDLX/T양발장애	12,000
3757	대우	프린스LPGDLX/T오른발장애	11,720
3758	대우	프린스LPGDLX/T오른손오른발장애	11,770
3759	대우	프린스LPGDLX/T오른손왼발장애	11,660
3760	대우	프린스LPGDLX/T오른손장애오른발장애	11,770
3761	대우	프린스LPGDLX/T오른손장애오른손왼발장애	11,660
3762	대우	프린스LPGDLX/T왼손오른발장애	11,770
3763	대우	프린스LPGDLX/T왼손왼발장애	11,660
3764	대우	프린스LPGDLX/T왼손장애오른발장애	11,770
3765	대우	프린스LPGDLX/T왼손장애왼손왼발장애	11,660
3766	대우	프린스LPGDLXABS팩	10,700
3767	대우	프린스영업용1.6고급형	7,040
3768	대우	프린스영업용1.6일반형	6,110
3769	대우	프린스영업용2.0DLX중형고급ABS팩	9,770
3770	대우	프린스영업용2.0LPG	7,810
3771	대우	프린스영업용2.0슈퍼형	7,600
3772	대우	프린스영업용DLX고급/모범	8,720
3773	대우	프린스영업용DLX고급/모범ABS팩	9,770
3774	대우	프린스영업용보급형	7,180
3775	대우	프린스영업용일반형	7,900
3776	대우	프린스영업용중형	7,810
3777	대우	프린스영업용중형ABS팩	8,860
3778	르노삼성	NewSM3LEA/T	17,180
3779	르노삼성	NewSM3PEA/T	14,270
3780	르노삼성	NewSM3REA/T	18,540
3781	르노삼성	NewSM3SEA/T	15,810
3782	르노삼성	NewSM3SEPlusA/T	16,070
3783	르노삼성	QM31.5dCi(LE)	20,800
3784	르노삼성	QM31.5dCi(RE)	21,870
3785	르노삼성	QM31.5dCi(RESignature)	22,930
3786	르노삼성	QM31.5dCi(SE)	19,810
3787	르노삼성	QM31.5DCILE	20,010
3788	르노삼성	QM31.5DCIRE	21,040
3789	르노삼성	QM31.5dCiRED(RE)	22,040
3790	르노삼성	QM31.5dCiREPanoramic	20,410
3791	르노삼성	QM31.5dCiREs-edition	19,800
3792	르노삼성	QM31.5DCiRESIGNATURE	21,020
3793	르노삼성	QM31.5DCiSE	19,070
3794	르노삼성	QM5NEO가솔린2.02WDRE	24,630
3795	르노삼성	QM5가솔린2.02WDLEA/T	22,360
3796	르노삼성	QM5가솔린2.02WDSEA/T	20,250
3797	르노삼성	QM5네오가솔린2.0(2WD)LE	22,090
3798	르노삼성	QM5네오가솔린2.0(2WD)RE	23,940
3799	르노삼성	QM5네오가솔린2.0(2WD)SE	20,060
3800	르노삼성	QM5네오디젤2.0(2WD)LE	25,890
3801	르노삼성	QM5네오디젤2.0(2WD)RE	27,740
3802	르노삼성	QM5네오디젤2.0(2WD)SE	24,030
3803	르노삼성	QM5네오디젤2.0(4WD)LE	27,560
3804	르노삼성	QM5네오디젤2.0(4WD)RE	29,430

연번	제 작 사	기 종 명	기준가격
3805	르노삼성	QM5네오디젤2.0(4WD)SE	25,740
3806	르노삼성	QM5디젤2.02WDLEA/T	25,960
3807	르노삼성	QM5디젤2.02WDREA/T	27,810
3808	르노삼성	QM5디젤2.02WDSEA/T	23,850
3809	르노삼성	QM5디젤2.04WDLEA/T	27,670
3810	르노삼성	QM5디젤2.04WDREA/T	29,520
3811	르노삼성	QM5디젤2.04WDSEA/T	25,560
3812	르노삼성	QM62_0dCi2WD(RE)	27,900
3813	르노삼성	QM62_0dCi2WD(RESignature)	31,040
3814	르노삼성	QM62_0dCi2WD(SE)	25,180
3815	르노삼성	QM62_0dCi4WD(RE)	29,450
3816	르노삼성	QM62_0dCi4WD(RESignature)	32,580
3817	르노삼성	QM62_0DCILE2WD	23,970
3818	르노삼성	QM62_0DCILE4WD	25,360
3819	르노삼성	QM62_0dCiLEALLMODE4x4-i	26,750
3820	르노삼성	QM62_0dCiRE2WD	25,730
3821	르노삼성	QM62_0dCiRE4WD	27,120
3822	르노삼성	QM62_0dCiRE4WDALLMODE4x4-i	28,510
3823	르노삼성	QM62_0DCIREPLUS2WD	28,540
3824	르노삼성	QM62_0DCIREPLUS4WD	30,090
3825	르노삼성	QM62_0DCIRESIGNATURE2WD	27,320
3826	르노삼성	QM62_0DCIRESIGNATURE4WD	28,710
3827	르노삼성	QM62_0dCiRESignature4WDALLMODE4x4-i	30,100
3828	르노삼성	QM62_0DCISE2WD	22,660
3829	르노삼성	QM62_0dCiSEALLMODE4x4-i	24,050
3830	르노삼성	QM62_0GDe2WD(LE)	23,650
3831	르노삼성	QM62_0GDe2WD(RE)	25,800
3832	르노삼성	QM62_0GDe2WD(RESignature)	27,400
3833	르노삼성	QM62_0GDe2WD(SE)	22,220
3834	르노삼성	QM62_0GDeLE2WD	21,600
3835	르노삼성	QM62_0GDeRE2WD	23,350
3836	르노삼성	QM62_0GDeRESignature2WD	24,950
3837	르노삼성	QM62_0GDeSE2WD	20,290
3838	르노삼성	QM62_0LPe(LE)	23,020
3839	르노삼성	QM62_0LPe(RE)	25,170
3840	르노삼성	QM62_0LPe(RESignature)	26,780
3841	르노삼성	QM62_0LPe(SE)	21,600
3842	르노삼성	SM2_0LPe(장애인용)LEA/T	22,540
3843	르노삼성	SM2_0LPe(장애인용)REA/T	24,270
3844	르노삼성	SM2_0LPe(장애인용)SEA/T	21,130
3845	르노삼성	SM31_5DCILE	16,890
3846	르노삼성	SM31_5DCISE	18,130
3847	르노삼성	SM31_6GTe(LE)	16,020
3848	르노삼성	SM31_6GTe(LSpecial)	17,100
3849	르노삼성	SM31_6GTe(PE)	13,120
3850	르노삼성	SM31_6GTe(SE)	14,860
3851	르노삼성	SM31_6GTe(SESpecial)	15,940
3852	르노삼성	SM31_6GteLE	15,420
3853	르노삼성	SM31_6GtePE	12,620
3854	르노삼성	SM31_6GteRE	16,070
3855	르노삼성	SM31_6GteSE	14,300
3856	르노삼성	SM31_6XEAT	16,200
3857	르노삼성	SM3NEO유러피언준중형LE	17,630
3858	르노삼성	SM3NEO유러피언준중형PE	14,310
3859	르노삼성	SM3NEO유러피언준중형RE	18,130
3860	르노삼성	SM3NEO유러피언준중형SE	15,450

연번	제 작 사	기 종 명	기준가격
3861	르노삼성	SM3NEO유러피언중형SEPlus	16,540
3862	르노삼성	SM3Z_E(RE)	39,440
3863	르노삼성	SM3Z_E(SE)	37,540
3864	르노삼성	SM3Z_E_RE	35,490
3865	르노삼성	SM3Z_E_SE	33,780
3866	르노삼성	SM3Z_E_택시	36,810
3867	르노삼성	SM3ZESEPlus	40,900
3868	르노삼성	SM3네오LE	16,790
3869	르노삼성	SM3네오PE	14,450
3870	르노삼성	SM3네오RE	18,160
3871	르노삼성	SM3네오SE	15,460
3872	르노삼성	SM52_0LEA/T	24,270
3873	르노삼성	SM52_0LPe(택시/렌터카)고급형	15,010
3874	르노삼성	SM52_0Lpe고급형	15,760
3875	르노삼성	SM52_0PEA/T	20,270
3876	르노삼성	SM52_0REA/T	25,630
3877	르노삼성	SM52_0SEA/T	22,270
3878	르노삼성	SM52_0SEPLUSA/T	22,590
3879	르노삼성	SM52_0가솔린(Classic)	19,950
3880	르노삼성	SM52_0가솔린Classic	18,850
3881	르노삼성	SM5GDITURBOTCEA/T	24,630
3882	르노삼성	SM5Platinum2_0CVTCII가솔린엔진LES/S컬렉션	24,540
3883	르노삼성	SM5Platinum2_0CVTCII가솔린엔진RES/S컬렉션	26,360
3884	르노삼성	SM5Platinum2_0CVTCII가솔린엔진SES/S컬렉션	22,540
3885	르노삼성	SM5Platinum장애인용2_0CVTCIIPLI엔진LES/S컬렉션	21,270
3886	르노삼성	SM5Platinum장애인용2_0CVTCIIPLI엔진RES/S컬렉션	22,900
3887	르노삼성	SM5TCEGdiTurbo엔진TCES/S컬렉션	25,450
3888	르노삼성	SM5노바LE(장애인용)	20,830
3889	르노삼성	SM5노바RE(장애인용)	22,630
3890	르노삼성	SM5노바TCE	24,870
3891	르노삼성	SM5노바가솔린LE	24,630
3892	르노삼성	SM5노바가솔린PE	20,080
3893	르노삼성	SM5노바가솔린RE	26,060
3894	르노삼성	SM5노바가솔린SE	22,360
3895	르노삼성	SM5노바고급형(택시/렌터카)	16,420
3896	르노삼성	SM5노바디젤	23,110
3897	르노삼성	SM5노바디젤프리미엄	24,740
3898	르노삼성	SM5노바최고급형(택시/렌터카)	18,450
3899	르노삼성	SM5장애인용LEA/T	20,900
3900	르노삼성	SM5장애인용REA/T	22,270
3901	르노삼성	SM5장애인용SEPLUSA/T	19,540
3902	르노삼성	SM5택시/렌터카고급형개인택시용A/T	14,800
3903	르노삼성	SM5택시/렌터카최고급형A/T	18,360
3904	르노삼성	SM5택시/렌터카최고급형개인택시용A/T	16,150
3905	르노삼성	SM61_5DCILE	24,790
3906	르노삼성	SM61_5DCIPE	21,270
3907	르노삼성	SM61_5DCISE	23,190
3908	르노삼성	SM61_6TCe(LE)	26,900
3909	르노삼성	SM61_6TCe(RE)	28,910
3910	르노삼성	SM61_6TCe(SE)	25,810
3911	르노삼성	SM61_6TCeLE	24,830
3912	르노삼성	SM61_6TCELEA/T	27,590
3913	르노삼성	SM61_6TCeRE	26,750
3914	르노삼성	SM61_6TCEREA/T	29,720
3915	르노삼성	SM61_6TCeSE	23,230
3916	르노삼성	SM61_6TCESEA/T	25,810

연번	제 작 사	기 종 명	기준가격
3917	르노삼성	SM62_0GDe(Le)	25,520
3918	르노삼성	SM62_0GDe(PE)	21,860
3919	르노삼성	SM62_0GDe(RE)	27,660
3920	르노삼성	SM62_0GDe(SE)	23,960
3921	르노삼성	SM62_0GdeLE	23,560
3922	르노삼성	SM62_0GdeLEA/T	26,180
3923	르노삼성	SM62_0GdePE	20,040
3924	르노삼성	SM62_0GdePEA/T	22,270
3925	르노삼성	SM62_0GdeRE	25,360
3926	르노삼성	SM62_0GdeREA/T	28,180
3927	르노삼성	SM62_0GdeSE	21,960
3928	르노삼성	SM62_0GdeSEA/T	24,400
3929	르노삼성	SM62_0LPe(LE)	24,180
3930	르노삼성	SM62_0LPe(RE)	26,470
3931	르노삼성	SM62_0LPe(SE)	22,520
3932	르노삼성	SM62_0LPe렌터카(PE)	19,570
3933	르노삼성	SM62_0LPe렌터카(SE)	21,900
3934	르노삼성	SM62_0LPe렌터카PE	18,720
3935	르노삼성	SM62_0LPe렌터카SE	20,950
3936	르노삼성	SM62_0LPe장애인용(LE)	23,310
3937	르노삼성	SM62_0LPe장애인용(RE)	25,310
3938	르노삼성	SM62_0LPe장애인용(SE)	21,540
3939	르노삼성	SM62_0LPe장애인용LE	23,310
3940	르노삼성	SM62_0LPe장애인용RE	25,310
3941	르노삼성	SM62_0LPe장애인용SE	21,540
3942	르노삼성	SM62_0LPe택시(PE)	18,680
3943	르노삼성	SM62_0LPe택시(SE)	20,860
3944	르노삼성	SM62_0가솔린(PE)	20,610
3945	르노삼성	SM62_0가솔린(SE)	22,700
3946	르노삼성	SM6PREMIERE(1_6TCe)	31,190
3947	르노삼성	SM6PREMIERE(2_0GDe)	29,940
3948	르노삼성	SM6렌터카2_0LPePE	16,850
3949	르노삼성	SM6렌터카2_0LPeSE	18,850
3950	르노삼성	SM6장애인용2_0LPeLE	20,980
3951	르노삼성	SM6장애인용2_0LPeRE	22,780
3952	르노삼성	SM6장애인용2_0LPeSE	19,390
3953	르노삼성	SM6택시2_0LPePE	17,180
3954	르노삼성	SM6택시2_0LPeSE	19,140
3955	르노삼성	SM72_0LPe(택시/렌터카)	19,430
3956	르노삼성	SM72_0LPe장애인용(2017)	21,150
3957	르노삼성	SM72_0LPe장애인용(2019)	22,040
3958	르노삼성	SM72_0LPe택시/렌터카(2017)	19,430
3959	르노삼성	SM72_0LPe택시/렌터카(2019)	21,590
3960	르노삼성	SM72_5/3_5V6	27,830
3961	르노삼성	SM72_5/3_5V635	31,000
3962	르노삼성	SM72_5LEA/T	28,650
3963	르노삼성	SM72_5REA/T	30,860
3964	르노삼성	SM72_5SEA/T	27,200
3965	르노삼성	SM72_5V6(V6)	30,010
3966	르노삼성	SM73_5LE35A/T	31,080
3967	르노삼성	SM73_5RE35A/T	34,710
3968	르노삼성	SM73_5SE35A/T	30,520
3969	르노삼성	SM7LES/S컬렉션	29,330
3970	르노삼성	SM7RES/S컬렉션	32,040
3971	르노삼성	SM7V625	30,010
3972	르노삼성	SM7V635	33,530

연번	제 작 사	기 종 명	기준가격
3973	르노삼성	SM7노바LP(장애인용/렌터카)	22,950
3974	르노삼성	SM7노바VQ25LE	28,450
3975	르노삼성	SM7노바VQ25RE	30,750
3976	르노삼성	SM7노바VQ25SE	26,510
3977	르노삼성	SM7노바VQ35LE	30,750
3978	르노삼성	SM7노바VQ35RE	33,750
3979	맥스리무진	맥스리무진노블레스9인승(R2,2디젤)	45,720
3980	맥스리무진	맥스리무진노블레스9인승(람다3,3가솔린)	43,720
3981	맥스리무진	맥스리무진노블레스스페셜9인승(R2,2디젤)	46,630
3982	맥스리무진	맥스리무진노블레스스페셜9인승(람다3,3가솔린)	44,540
3983	삼성	All-NewSM7LE35A/T	32,780
3984	삼성	All-NewSM7LEA/T	28,780
3985	삼성	All-NewSM7RE35A/T	34,810
3986	삼성	All-NewSM7REA/T	31,180
3987	삼성	All-NewSM7SE35A/T	31,100
3988	삼성	All-NewSM7SEA/T	27,640
3989	삼성	NEWQM5가솔린2.52WDCityLE25A/T	23,090
3990	삼성	NEWQM5가솔린2.52WDCityLE36PlusA/T	24,130
3991	삼성	NEWQM5가솔린2.52WDCityRE25A/T	25,450
3992	삼성	NEWQM5가솔린2.52WDCitySE25A/T	21,680
3993	삼성	NEWQM5디젤2.02WDLEA/T	25,720
3994	삼성	NEWQM5디젤2.02WDLEPlusA/T	26,720
3995	삼성	NEWQM5디젤2.02WDREA/T	28,090
3996	삼성	NEWQM5디젤2.02WDSEA/T	23,900
3997	삼성	NEWQM5디젤2.04WDLEA/T	27,310
3998	삼성	NEWQM5디젤2.04WDREA/T	29,680
3999	삼성	NEWQM5디젤2.04WDSEA/T	25,500
4000	삼성	QM5(2WD)디젤BOSSA/T	26,130
4001	삼성	QM5(2WD)디젤FAIRWAYA/T	25,630
4002	삼성	QM5(2WD)디젤LEA/T	24,810
4003	삼성	QM5(2WD)디젤LEPlusA/T	25,770
4004	삼성	QM5(2WD)디젤LEPREMIUMA/T	24,720
4005	삼성	QM5(2WD)디젤REA/T	27,180
4006	삼성	QM5(2WD)디젤SEA/T	23,270
4007	삼성	QM5(2WD)디젤SEM/T	19,730
4008	삼성	QM5(2WD)디젤SEPlusA/T	23,000
4009	삼성	QM5(2WD)디젤SEPlusM/T	20,390
4010	삼성	QM5(2WD씨티)가솔린ADVENTUREA/T	22,810
4011	삼성	QM5(2WD씨티)가솔린BOSE25A/T	24,040
4012	삼성	QM5(2WD씨티)가솔린FAIRWAY25A/T	22,630
4013	삼성	QM5(2WD씨티)가솔린LE25PlusA/T	23,770
4014	삼성	QM5(2WD씨티)가솔린RE25A/T	25,450
4015	삼성	QM5(2WD씨티)가솔린SE25A/T	21,180
4016	삼성	QM5(2WD씨티)가솔린SE25PLUSA/T	21,000
4017	삼성	QM5(4WD)디젤LEA/T	26,540
4018	삼성	QM5(4WD)디젤LEPlusA/T	25,680
4019	삼성	QM5(4WD)디젤REA/T	28,900
4020	삼성	QM5(4WD스포티)디젤LEPlus	25,810
4021	삼성	QM5LEA/T	22,860
4022	삼성	SM31_5DCILEA/T	19,040
4023	삼성	SM31_5DCISEA/T	18,000
4024	삼성	SM31_6BOSE스페셜에디션A/T	17,450
4025	삼성	SM31_6LEA/T	16,900
4026	삼성	SM31_6LEExclusiveA/T	16,680
4027	삼성	SM31_6PEA/T	14,450
4028	삼성	SM31_6PEM/T	12,270

연번	제 작 사	기 종 명	기준가격
4029	삼성	SM31_6REA/T	18,160
4030	삼성	SM31_6SEA/T	15,810
4031	삼성	SM31_6SEBlackA/T	15,770
4032	삼성	SM31_6SEBlackM/T	14,220
4033	삼성	SM31_6SEM/T	13,220
4034	삼성	SM31_6SEPLUSA/T	16,070
4035	삼성	SM32_0BOSE스페셜에디션A/T	18,090
4036	삼성	SM32_0LE20A/T	17,040
4037	삼성	SM32_0LE20EXCLUSIVEA/T	17,310
4038	삼성	SM32_0LEA/T	17,040
4039	삼성	SM32_0RE20A/T	18,090
4040	삼성	SM32_0REA/T	18,090
4041	삼성	SM32_0SE20A/T	15,450
4042	삼성	SM32_0SEA/T	15,450
4043	삼성	SM3CEA/T	11,180
4044	삼성	SM3CEM/T	10,090
4045	삼성	SM3CEPlusA/T	11,900
4046	삼성	SM3CEPremiumA/T	13,000
4047	삼성	SM3ENTRYA/T	9,250
4048	삼성	SM3ENTRYM/T	8,160
4049	삼성	SM3FEA/T	10,860
4050	삼성	SM3FEM/T	9,800
4051	삼성	SM3LCE16A/T	11,400
4052	삼성	SM3LCE16M/T	10,350
4053	삼성	SM3LE16A/T	13,400
4054	삼성	SM3LE16M/T	12,300
4055	삼성	SM3LE16PlusA/T	14,520
4056	삼성	SM3LEA/T	13,590
4057	삼성	SM3LEM/T	12,480
4058	삼성	SM3LEPlusA/T	16,000
4059	삼성	SM3LFE15A/T	10,860
4060	삼성	SM3LFE15M/T	9,800
4061	삼성	SM3LFE16A/T	11,140
4062	삼성	SM3LFE16M/T	10,070
4063	삼성	SM3LLE15A/T	11,540
4064	삼성	SM3LLE15M/T	10,480
4065	삼성	SM3LLE16A/T	11,820
4066	삼성	SM3LLE16M/T	10,750
4067	삼성	SM3LPE15A/T	9,400
4068	삼성	SM3LPE15M/T	8,340
4069	삼성	SM3LSE15A/T	10,240
4070	삼성	SM3LSE15M/T	9,170
4071	삼성	SM3LXE16A/T	10,610
4072	삼성	SM3LXE16M/T	9,550
4073	삼성	SM3NE0A/T	13,740
4074	삼성	SM3NE0M/T	12,650
4075	삼성	SM3Neo16A/T	13,740
4076	삼성	SM3Neo16M/T	12,650
4077	삼성	SM3PE16A/T	10,580
4078	삼성	SM3PE16M/T	9,750
4079	삼성	SM3PEA/T	11,040
4080	삼성	SM3PEM/T	9,750
4081	삼성	SM3REA/T	17,980
4082	삼성	SM3SE16A/T	12,270
4083	삼성	SM3SE16M/T	11,160
4084	삼성	SM3SE16PlusA/T	12,630

연번	제 작 사	기 종 명	기준가격
4085	삼성	SM3SE16PlusM/T	11,520
4086	삼성	SM3SEA/T	12,180
4087	삼성	SM3SEM/T	11,090
4088	삼성	SM3XE16A/T	13,160
4089	삼성	SM3XE16M/T	12,050
4090	삼성	SM3Z_E.REA/T	41,900
4091	삼성	SM3Z_E.SEA/T	40,900
4092	삼성	SM518A/T	13,440
4093	삼성	SM518M/T	12,360
4094	삼성	SM52_0BOSE스페셜에디션	23,220
4095	삼성	SM52_0GLASSICA/T	19,810
4096	삼성	SM52_0LPLI(택시/렌터카)고급형A/T	16,680
4097	삼성	SM52_0LPLI(택시/렌터카)최고급형A/T	18,180
4098	삼성	SM52_0SPECIAL+A/T	17,180
4099	삼성	SM52_0SPECIAL+M/T	16,000
4100	삼성	SM52_0SPECIALA/T	15,720
4101	삼성	SM52_0SPECIALM/T	14,550
4102	삼성	SM52_5RE25A/T	27,360
4103	삼성	SM52_5SEPlus25A/T	25,360
4104	삼성	SM520A/T	15,170
4105	삼성	SM520LEA/T	17,450
4106	삼성	SM520LEM/T	16,330
4107	삼성	SM520LPGA/T	12,900
4108	삼성	SM520M/T	14,060
4109	삼성	SM520SEA/T	15,900
4110	삼성	SM520SEM/T	14,790
4111	삼성	SM520V	19,530
4112	삼성	SM520V+	20,990
4113	삼성	SM520VA/T	19,530
4114	삼성	SM520택시고급형A/T	11,900
4115	삼성	SM520택시고급형M/T	10,580
4116	삼성	SM520택시모범형A/T	13,530
4117	삼성	SM520택시모범형M/T	12,210
4118	삼성	SM525VA/T	23,260
4119	삼성	SM5LEA/T	23,770
4120	삼성	SM5LEExclusiveA/T	23,540
4121	삼성	SM5LEPlusA/T	23,180
4122	삼성	SM5PEA/T	19,860
4123	삼성	SM5SEA/T	20,860
4124	삼성	SM5SEBlack	22,180
4125	삼성	SM5SEPlusA/T	22,400
4126	삼성	SM5XEA/T	22,770
4127	삼성	SM5장애우용LEA/T	20,400
4128	삼성	SM5장애우용LEExclusiveA/T	19,810
4129	삼성	SM5장애우용SEA/T	17,540
4130	삼성	SM5장애우용SEBlackA/T	18,360
4131	삼성	SM5장애우용SEPlusA/T	18,900
4132	삼성	SM5장애인용SEA/T	19,060
4133	삼성	SM5택시고급형A/T	16,090
4134	삼성	SM5택시모범형A/T	16,330
4135	삼성	SM5택시최고급형A/T	17,650
4136	삼성	SM72_0LPE장애인용A/T	23,270
4137	삼성	SM72_0LPE택시/렌터카A/T	21,360
4138	삼성	SM7LE35A/T	32,810
4139	삼성	SM7LE35PLEASUREA/T	29,450
4140	삼성	SM7LEA/T	28,090

연번	제 작 사	기 종 명	기준가격
4141	삼성	SM7PREMIEREA/T	35,630
4142	삼성	SM7PRESTIGEAT	29,720
4143	삼성	SM7RE35A/T	34,270
4144	삼성	SM7RE35BlackA/T	34,130
4145	삼성	SM7RE35BlackPLEASUREA/T	34,130
4146	삼성	SM7REA/T	29,810
4147	삼성	SM7SEA/T	25,000
4148	삼성	SM7SEPLEASUREA/T	26,180
4149	삼성	SM7SEPLUSA/T	26,630
4150	삼성	SM7V635A/T	34,720
4151	삼성	SM7V6A/T	31,180
4152	삼성	SM7VQ25LEA/T	29,090
4153	삼성	SM7VQ25REA/T	31,810
4154	삼성	SM7VQ25SEA/T	27,720
4155	삼성	SM7VQ35LEA/T	33,450
4156	삼성	SM7VQ35REA/T	35,540
4157	삼성	SM7VQ35SEA/T	31,270
4158	삼성	SM7XE35A/T	28,810
4159	삼성	SM7XEA/T	25,720
4160	쉐보레	다마스밴M/T2인(DLX)	8,980
4161	쉐보레	다마스밴M/T2인(SUPER)	9,200
4162	쉐보레	다마스코치M/T5인(Libig)	9,020
4163	쉐보레	다마스코치M/T5인(SUPER)	9,340
4164	쉐보레	더뉴말리부(Premier프라임세이프티)	28,400
4165	쉐보레	더뉴말리부1.6디젤(LT)	26,690
4166	쉐보레	더뉴말리부1.6디젤(LT프리미엄)	29,040
4167	쉐보레	더뉴말리부2.0TURBO(LT스페셜)	27,470
4168	쉐보레	더뉴말리부2.0TURBO(Premier스페셜)	29,530
4169	쉐보레	더뉴말리부2.0TURBO퍼펙트블랙	29,800
4170	쉐보레	더뉴말리부E-TURBO(LS)	21,310
4171	쉐보레	더뉴말리부E-TURBO(LS디럭스)	22,370
4172	쉐보레	더뉴말리부E-TURBO(LT)	23,320
4173	쉐보레	더뉴말리부E-TURBO(LT디럭스)	24,910
4174	쉐보레	더뉴말리부E-TURBO(Premier)	25,860
4175	쉐보레	더뉴말리부E-TURBO퍼펙트블랙(Premier)	26,630
4176	쉐보레	더뉴말리부E-TURBO퍼펙트블랙(Premier프라임세이프티)	29,180
4177	쉐보레	더뉴스파크(마이핏)	13,570
4178	쉐보레	더뉴스파크C-Tech(승용밴)	10,860
4179	쉐보레	더뉴스파크C-Tech(승용밴Basic)	10,470
4180	쉐보레	더뉴스파크M/T(승용밴)	9,220
4181	쉐보레	더뉴스파크M/T(승용밴Basic)	8,830
4182	쉐보레	더뉴스파크가솔린C-Tech(LS)	11,240
4183	쉐보레	더뉴스파크가솔린C-Tech(LSBasic)	10,530
4184	쉐보레	더뉴스파크가솔린C-Tech(LT)	11,860
4185	쉐보레	더뉴스파크가솔린C-Tech(Premier)	13,220
4186	쉐보레	더뉴스파크가솔린M/T(LS)	9,600
4187	쉐보레	더뉴스파크가솔린M/T(LSBasic)	8,900
4188	쉐보레	더뉴스파크가솔린M/T(LT)	10,220
4189	쉐보레	더뉴스파크가솔린M/T(Premier)	11,590
4190	쉐보레	더뉴아베오4도어세단A/T(L)	13,930
4191	쉐보레	더뉴아베오4도어세단A/T(LS)	14,950
4192	쉐보레	더뉴아베오4도어세단A/T(LT)	15,880
4193	쉐보레	더뉴아베오4도어세단M/T(L)	12,590
4194	쉐보레	더뉴아베오4도어세단M/T(LS)	13,600
4195	쉐보레	더뉴아베오5도어해치백A/T(LS)	14,900
4196	쉐보레	더뉴아베오5도어해치백A/T(LT)	16,030



연번	제 작 사	기 종 명	기준가격
4197	쉐보레	더뉴아베오5도어해치백M/T(LS)	13,560
4198	쉐보레	더뉴카마로SS	49,340
4199	쉐보레	더뉴카마로SS(볼케이노레드)	50,060
4200	쉐보레	더뉴트랙스가솔린(LT)	18,290
4201	쉐보레	더뉴트랙스가솔린(LT코어)	18,870
4202	쉐보레	더뉴트랙스가솔린(Premier)	20,380
4203	쉐보레	더뉴트랙스가솔린(레드라인LT코어)	19,190
4204	쉐보레	더뉴트랙스가솔린(레드라인Premier)	20,700
4205	쉐보레	더뉴트랙스가솔린(퍼펙트블랙)	20,600
4206	쉐보레	더뉴트랙스가솔린A/T(LS)	16,290
4207	쉐보레	더뉴트랙스가솔린A/T(LS디럭스)	16,820
4208	쉐보레	더뉴트랙스가솔린M/T(LS)	14,850
4209	쉐보레	더뉴트랙스가솔린M/T(LS디럭스)	15,390
4210	쉐보레	더뉴트랙스가솔린레드라인LT코어(Core)	21,420
4211	쉐보레	더뉴트랙스가솔린퍼펙트레드라인(Premier)	22,400
4212	쉐보레	더뉴트랙스가솔린퍼펙트블랙	22,300
4213	쉐보레	더뉴트랙스가솔린프리미어	22,080
4214	쉐보레	더뉴트랙스디젤(LS)	18,420
4215	쉐보레	더뉴트랙스디젤(LS디럭스)	18,960
4216	쉐보레	더뉴트랙스디젤(LT)	20,520
4217	쉐보레	더뉴트랙스디젤(LT코어)	21,100
4218	쉐보레	더뉴트랙스디젤(Premier)	22,080
4219	쉐보레	더뉴트랙스디젤(레드와인LT코어)	21,420
4220	쉐보레	더뉴트랙스디젤(레드와인Premier)	22,400
4221	쉐보레	더뉴트랙스디젤(퍼펙트블랙)	22,300
4222	쉐보레	볼트EV(LT)	41,750
4223	쉐보레	볼트EV(LT디럭스)	42,660
4224	쉐보레	볼트EV(Premier)	43,760
4225	쉐보레	볼트EV(VOLT)	33,050
4226	쉐보레	이쿼녹스1.6디젤(LS)	26,770
4227	쉐보레	이쿼녹스1.6디젤(LT)	29,200
4228	쉐보레	이쿼녹스1.6디젤(LTExclusive)	30,530
4229	쉐보레	이쿼녹스1.6디젤(LTPlus)	29,920
4230	쉐보레	이쿼녹스1.6디젤(LTPlusExclusive)	31,250
4231	쉐보레	이쿼녹스1.6디젤(Premier)	32,170
4232	쉐보레	이쿼녹스1.6디젤(PremierExclusive)	33,500
4233	쉐보레	임팔라2.5가솔린(LT)	30,450
4234	쉐보레	임팔라2.5가솔린(Premier)	34,140
4235	쉐보레	임팔라2.5가솔린미드나이트블랙	34,800
4236	쉐보레	임팔라3.6가솔린(Premier)	38,980
4237	쉐보레	임팔라3.6가솔린미드나이트블랙	39,640
4238	스타모빌	그랜드스타렉스van(5인승)모던	22,680
4239	스타모빌	그랜드스타렉스van(5인승)스마트	20,180
4240	스타모빌	그랜드스타렉스van(5인승)스타일	19,590
4241	쌍용	2009슈퍼렉스턴NOBLESSE(AWD)	36,390
4242	쌍용	2019G4렉스턴(럭셔리)	31,900
4243	쌍용	2019G4렉스턴(마제스티)	37,450
4244	쌍용	2019G4렉스턴(유라시아에디션)	35,130
4245	쌍용	2019G4렉스턴(헤리티지)	42,630
4246	쌍용	2019렉스턴스포츠허(노블레스)	28,040
4247	쌍용	2019렉스턴스포츠허(어드벤처)	23,690
4248	쌍용	2019렉스턴스포츠허(와일드)	21,270
4249	쌍용	2019렉스턴스포츠허(프레스티지)	24,990
4250	쌍용	2019티볼리아머가솔린(LX)	20,480
4251	쌍용	2019티볼리아머가솔린(VX)	18,460
4252	쌍용	2019티볼리아머가솔린(기어플러스)	19,960

연번	제 작 사	기 종 명	기준가격
4253	쌍용	2019티볼리아머가솔린A/T(TX)	16,510
4254	쌍용	2019티볼리아머가솔린M/T(TX)	15,060
4255	쌍용	2019티볼리아머디젤(LX)	22,000
4256	쌍용	2019티볼리아머디젤(TX)	18,820
4257	쌍용	2019티볼리아머디젤(VX)	20,460
4258	쌍용	2019티볼리아머디젤(기어플러스)	21,870
4259	쌍용	2019티볼리에어가솔린(AX)	17,050
4260	쌍용	2019티볼리에어가솔린(IX)	18,790
4261	쌍용	2019티볼리에어가솔린(RX)	20,520
4262	쌍용	2019티볼리에어디젤(IX)	20,660
4263	쌍용	2019티볼리에어디젤(RX)	22,580
4264	쌍용	2019티볼리에어디젤A/T(AX)	19,270
4265	쌍용	2019티볼리에어디젤M/T(AX)	17,840
4266	쌍용	2020G4렉스턴럭셔리	31,260
4267	쌍용	2020G4렉스턴마제스티	32,590
4268	쌍용	2020G4렉스턴마제스티스페셜	35,050
4269	쌍용	2020G4렉스턴헤리티지	37,640
4270	쌍용	2020G4렉스턴헤리티지스페셜	40,130
4271	쌍용	2020렉스턴스포츠허블레스	29,630
4272	쌍용	2020렉스턴스포츠허와일드	21,990
4273	쌍용	2020렉스턴스포츠허다이나믹5링크서스펜션노블레스	31,900
4274	쌍용	2020렉스턴스포츠허다이나믹5링크서스펜션프레스티지	26,230
4275	쌍용	2020렉스턴스포츠허다이나믹5링크서스펜션프레스티지스페셜	27,620
4276	쌍용	2020렉스턴스포츠허파워리프서스펜션노블레스	28,670
4277	쌍용	2020렉스턴스포츠허파워리프서스펜션와일드	25,400
4278	쌍용	2020렉스턴스포츠허파워리프서스펜션프레스티지	26,500
4279	쌍용	2020렉스턴스포츠허프레스티지	24,680
4280	쌍용	2020렉스턴스포츠허프레스티지스페셜	26,210
4281	쌍용	2020코란도C3	20,140
4282	쌍용	2020코란도C5	23,230
4283	쌍용	2020코란도C5플러스	24,090
4284	쌍용	2020코란도C7	25,770
4285	쌍용	G4렉스턴럭셔리	28,710
4286	쌍용	G4렉스턴럭셔리2WD	30,520
4287	쌍용	G4렉스턴럭셔리2WD7인승	30,920
4288	쌍용	G4렉스턴럭셔리4WD	32,440
4289	쌍용	G4렉스턴럭셔리4WD7인승	32,840
4290	쌍용	G4렉스턴럭셔리프라임	32,900
4291	쌍용	G4렉스턴마제스티	33,090
4292	쌍용	G4렉스턴마제스티2WD	35,250
4293	쌍용	G4렉스턴마제스티2WD7인승	35,650
4294	쌍용	G4렉스턴마제스티4WD	37,170
4295	쌍용	G4렉스턴마제스티4WD7인승	37,570
4296	쌍용	G4렉스턴스포츠허블레스	25,020
4297	쌍용	G4렉스턴스포츠허드벤처	21,150
4298	쌍용	G4렉스턴스포츠허와일드	18,980
4299	쌍용	G4렉스턴스포츠허프레스티지	22,270
4300	쌍용	G4렉스턴유라시아에디션	31,620
4301	쌍용	G4렉스턴유라시아에디션2WD	32,980
4302	쌍용	G4렉스턴유라시아에디션2WD7인승	33,380
4303	쌍용	G4렉스턴유라시아에디션4WD	34,900
4304	쌍용	G4렉스턴유라시아에디션4WD7인승	35,300
4305	쌍용	G4렉스턴헤리티지	37,670
4306	쌍용	G4렉스턴헤리티지4WD	40,250
4307	쌍용	G4렉스턴헤리티지4WD7인승	40,650
4308	쌍용	거화(신진)디젤지프웨곤	8,640

연번	제 작 사	기 종 명	기준가격
4309	쌍용	거화(쌍용)STDC디젤코란도-4	7,630
4310	쌍용	거화(쌍용)STDC디젤코란도-5	7,880
4311	쌍용	거화(코란도-9)	8,920
4312	쌍용	거화가솔린코란도-4	6,720
4313	쌍용	거화슈퍼스타디젤지프코란도디젤-5	7,540
4314	쌍용	거화패트roller디젤지프코란도디젤-6	7,800
4315	쌍용	뉴로디우스9인승2WDPLATINUMA/T	27,700
4316	쌍용	뉴로디우스9인승2WDRD400A/T	23,060
4317	쌍용	뉴로디우스9인승2WDRD500A/T	24,730
4318	쌍용	뉴스타일코란도C(DX)	25,580
4319	쌍용	뉴스타일코란도C(KX)	21,940
4320	쌍용	뉴스타일코란도C(RX)	23,310
4321	쌍용	뉴스타일코란도C(익스트림스포츠에디션)	24,080
4322	쌍용	뉴스타일코란도CDX	23,020
4323	쌍용	뉴스타일코란도CDXAWD	24,470
4324	쌍용	뉴스타일코란도CKX	19,750
4325	쌍용	뉴스타일코란도CKXAWD	21,190
4326	쌍용	뉴스타일코란도CRX	20,980
4327	쌍용	뉴스타일코란도CRXAWD	22,430
4328	쌍용	뉴스타일코란도C익스트림스포츠에디션	21,670
4329	쌍용	뉴चे어맨H500SBrownEditionA/T	40,040
4330	쌍용	뉴चे어맨H500SVIPA/T	41,410
4331	쌍용	뉴चे어맨H500S고급형A/T	32,500
4332	쌍용	뉴चे어맨H500S최고급형A/T	39,640
4333	쌍용	뉴चे어맨H600SBrownEditionA/T	41,680
4334	쌍용	뉴चे어맨H600SVIPA/T	42,880
4335	쌍용	뉴चे어맨H600S최고급형A/T	41,280
4336	쌍용	뉴चे어맨W4TRONICCW6004TRONICLuxuryA/T	55,540
4337	쌍용	뉴चे어맨W4TRONICCW6004TRONICPrestigeA/T	59,220
4338	쌍용	뉴चे어맨W4TRONICCW7004TRONICLuxuryA/T	64,540
4339	쌍용	뉴चे어맨W4TRONICCW7004TRONICPrestigeA/T	66,950
4340	쌍용	뉴चे어맨W4TRONICCW7004TRONICVIPA/T	71,680
4341	쌍용	뉴चे어맨WCW600/CW700CW600LuxuryA/T	51,190
4342	쌍용	뉴चे어맨WCW600/CW700CW600PrestigeA/T	56,540
4343	쌍용	뉴चे어맨WCW600/CW700CW700LimousineA/T	84,120
4344	쌍용	뉴चे어맨WCW600/CW700CW700LuxuryA/T	60,680
4345	쌍용	뉴चे어맨WCW600/CW700CW700PrestigeA/T	61,420
4346	쌍용	뉴चे어맨WCW600/CW700CW700VIPA/T	71,990
4347	쌍용	뉴चे어맨WCW6004TRONICSVIPA/T	61,270
4348	쌍용	뉴चे어맨WCW600SVIPA/T	57,040
4349	쌍용	뉴चे어맨WCW600럭셔리A/T	49,160
4350	쌍용	뉴चे어맨WCW600프레스티지A/T	55,300
4351	쌍용	뉴चे어맨WCW7004TRONICBOWEDITIONA/T	76,740
4352	쌍용	뉴चे어맨WCW7004TRONICVIP	67,370
4353	쌍용	뉴चे어맨WCW700BOWEDITIONA/T	74,130
4354	쌍용	뉴चे어맨WCW700Executive	55,400
4355	쌍용	뉴चे어맨WCW700VIPA/T	67,180
4356	쌍용	뉴चे어맨WCW700리무진A/T	80,780
4357	쌍용	뉴चे어맨WCW700익스큐티브A/T	54,170
4358	쌍용	뉴चे어맨WCW700프리스티지A/T	61,570
4359	쌍용	뉴चे어맨WSUMMITA/T	98,890
4360	쌍용	뉴चे어맨WV85000BOWEDITIONA/T	85,950
4361	쌍용	뉴चे어맨WV85000V85000LimousineA/T	97,150
4362	쌍용	뉴चे어맨WV85000V85000VIPA/T	84,760
4363	쌍용	뉴चे어맨WV85000VIPA/T	81,390
4364	쌍용	뉴चे어맨WV8스페셜에디션A/T	67,180

연번	제 작 사	기 종 명	기준가격
4365	쌍용	뉴카이런2WDLV55인승A/T	22,120
4366	쌍용	뉴카이런2WDLV65인승A/T	24,180
4367	쌍용	뉴카이런2WDLV65인승BROWNEditionA/T	25,000
4368	쌍용	뉴카이런2WDLV77인승2A/T	27,240
4369	쌍용	뉴카이런AWDHYPHER7인승A/T	29,550
4370	쌍용	뉴코란도CCVS고급형A/T	20,160
4371	쌍용	뉴코란도CCVS고급형M/T	18,820
4372	쌍용	뉴코란도CCVS최고급형M/T	20,230
4373	쌍용	뉴코란도CCVT고급형A/T	21,630
4374	쌍용	뉴코란도CCVT최고급형A/T	23,380
4375	쌍용	뉴코란도CCVX고급형A/T	24,740
4376	쌍용	뉴코란도CCVX최고급형A/T	26,100
4377	쌍용	뉴코란도CDXA/T	24,920
4378	쌍용	뉴코란도CKXA/T	20,800
4379	쌍용	뉴코란도CKXM/T	19,300
4380	쌍용	뉴코란도CRX고급형A/T	22,440
4381	쌍용	뉴코란도CRX최고급형A/T	23,590
4382	쌍용	뉴코란도C익스트림A/T	22,950
4383	쌍용	더뉴코란도스포츠2.2CX52WDCLUBM/T	21,920
4384	쌍용	더뉴코란도스포츠2.2CX52WDECOM/T	19,700
4385	쌍용	더뉴코란도스포츠2.2CX52WDPASSIONM/T	22,830
4386	쌍용	더뉴코란도스포츠2.2CX74WDCLUBM/T	23,470
4387	쌍용	더뉴코란도스포츠2.2CX74WDMANIAM/T	22,180
4388	쌍용	더뉴코란도스포츠2.2CX74WDPASSIONM/T	24,380
4389	쌍용	더뉴코란도스포츠2.2CX74WDVISIONM/T	27,260
4390	쌍용	더뉴코란도스포츠2.2삼바에디션M/T	24,300
4391	쌍용	더뉴코란도스포츠2.2익스트림에디션M/T	24,950
4392	쌍용	렉스턴(슈퍼)OUTDOOREDITIONA/T	34,670
4393	쌍용	렉스턴(슈퍼)RX4(2WD)BROWN	24,940
4394	쌍용	렉스턴(슈퍼)RX4(2WD)고급형	22,680
4395	쌍용	렉스턴(슈퍼)RX4(2WD)최고급형	24,400
4396	쌍용	렉스턴(슈퍼)RX5(2WD)고급형A/T	25,810
4397	쌍용	렉스턴(슈퍼)RX6(2WD)최고급형A/T	28,620
4398	쌍용	렉스턴(슈퍼)RX6(4WD)BROWNEDITION	30,560
4399	쌍용	렉스턴(슈퍼)RX6(4WD)BROWNSPECIAL	30,740
4400	쌍용	렉스턴(슈퍼)RX6(4WD)고급형A/T	27,180
4401	쌍용	렉스턴(슈퍼)RX6(4WD)최고급형A/T	30,130
4402	쌍용	렉스턴(슈퍼)RX7(AWD)A/T	34,120
4403	쌍용	렉스턴(슈퍼)RX7(AWD)BROWNEDITION	34,600
4404	쌍용	렉스턴(슈퍼)RX7(AWD)고급형A/T	32,490
4405	쌍용	렉스턴(슈퍼)RX7(AWD)최고급형A/T	33,990
4406	쌍용	렉스턴(슈퍼)노블레스(AWD)A/T	36,490
4407	쌍용	렉스턴(슈퍼)유로VRX4(2WD)고급형A/T	23,360
4408	쌍용	렉스턴(슈퍼)유로VRX4(2WD)최고급형A/T	24,990
4409	쌍용	렉스턴(슈퍼)유로VRX4(4WD)고급형A/T	25,000
4410	쌍용	렉스턴(슈퍼)유로VRX4(4WD)최고급형A/T	26,620
4411	쌍용	렉스턴2.9RX5EDI고급형A/T	28,730
4412	쌍용	렉스턴2.9RX5EDI고급형M/T	26,020
4413	쌍용	렉스턴2.9RX5ED노블레스A/T	33,470
4414	쌍용	렉스턴2.9RX5EDI일반형A/T	27,330
4415	쌍용	렉스턴2.9RX5EDI일반형M/T	24,620
4416	쌍용	렉스턴2.9RX5EDI최고급형A/T	30,400
4417	쌍용	렉스턴2.9RX5EDI최고급형M/T	27,690
4418	쌍용	렉스턴2.9RX5TI(CT)고급형A/T	23,530
4419	쌍용	렉스턴2.9RX5TI(CT)고급형M/T	21,830
4420	쌍용	렉스턴2.9RX5TI(CT)일반형A/T	21,980

연번	제 작 사	기 종 명	기준가격
4421	쌍용	렉스턴2.9RX5TI(CT)일반형M/T	20,280
4422	쌍용	렉스턴2.9RX5TI고급형A/T	24,830
4423	쌍용	렉스턴2.9RX5TI고급형M/T	23,130
4424	쌍용	렉스턴2.9RX5TI일반형A/T	23,540
4425	쌍용	렉스턴2.9RX5TI일반형M/T	21,840
4426	쌍용	렉스턴2.9RX6EDIIL노블레스A/T	40,850
4427	쌍용	렉스턴 II RX5(2WD)고급형A/T	27,920
4428	쌍용	렉스턴 II RX5(2WD)일반형A/T	26,200
4429	쌍용	렉스턴 II RX5(4WD)고급형A/T	29,490
4430	쌍용	렉스턴 II RX5(4WD)최고급형A/T	30,750
4431	쌍용	렉스턴 II RX7(4WD)고급형A/T	31,150
4432	쌍용	렉스턴 II RX7(4WD)최고급형A/T	33,090
4433	쌍용	렉스턴 II 노블레스고급형A/T	34,530
4434	쌍용	렉스턴 II 노블레스최고급형A/T	37,400
4435	쌍용	렉스턴 II 유로RX5(2WD)고급형A/T	28,010
4436	쌍용	렉스턴 II 유로RX5(2WD)일반형A/T	26,250
4437	쌍용	렉스턴 II 유로RX5(4WD)고급형A/T	29,580
4438	쌍용	렉스턴 II 유로RX5(4WD)최고급형A/T	30,800
4439	쌍용	렉스턴 II 유로RX7(4WD)고급형A/T	31,290
4440	쌍용	렉스턴 II 유로RX7(4WD)최고급형A/T	32,780
4441	쌍용	렉스턴 II 유로노블레스고급형A/T	34,580
4442	쌍용	렉스턴 II 유로노블레스최고급형A/T	37,440
4443	쌍용	렉스턴NOBLESSE(AWD)	36,390
4444	쌍용	렉스턴RE290기본형A/T	21,600
4445	쌍용	렉스턴RE290기본형M/T	19,780
4446	쌍용	렉스턴RE290최고급형A/T	22,790
4447	쌍용	렉스턴RE290최고급형M/T	21,090
4448	쌍용	렉스턴RJ290고급형A/T	25,740
4449	쌍용	렉스턴RJ290고급형M/T	24,040
4450	쌍용	렉스턴RJ290기본형A/T	24,430
4451	쌍용	렉스턴RJ290기본형M/T	22,730
4452	쌍용	렉스턴RJ290최고급형A/T	26,910
4453	쌍용	렉스턴RJ290최고급형M/T	25,210
4454	쌍용	렉스턴RX290고급형A/T	28,350
4455	쌍용	렉스턴RX290기본형A/T	27,020
4456	쌍용	렉스턴RX290최고급형A/T	29,480
4457	쌍용	렉스턴RX320최고급형A/T	37,400
4458	쌍용	렉스턴RX5(2WD)고급형	25,810
4459	쌍용	렉스턴RX6(4WD)고급형	27,180
4460	쌍용	렉스턴RX6(4WD)최고급형	28,360
4461	쌍용	렉스턴RX6IL노블레스A/T	40,850
4462	쌍용	렉스턴RX7(AWD)고급형	31,590
4463	쌍용	렉스턴RX7(AWD)최고급형	33,090
4464	쌍용	렉스턴WnoblesseA/T	34,770
4465	쌍용	렉스턴WRX5DeluxeA/T	24,950
4466	쌍용	렉스턴WRX5디럭스A/T	25,360
4467	쌍용	렉스턴WRX7BrownSpecialA/T	30,860
4468	쌍용	렉스턴WRX7DELUXEA/T	26,090
4469	쌍용	렉스턴WRX7LuxuryA/T	27,120
4470	쌍용	렉스턴WRX7MANIAM/T	27,850
4471	쌍용	렉스턴WRX7PrestigeA/T	30,000
4472	쌍용	렉스턴WRX7럭셔리A/T	29,450
4473	쌍용	렉스턴WRX7매니아M/T	27,960
4474	쌍용	렉스턴WRX7프레스티지A/T	31,750
4475	쌍용	렉스턴W노블레스A/T	35,890
4476	쌍용	렉스턴XJ290고급형A/T	21,220

연번	제 작 사	기 종 명	기준가격
4477	쌍용	렉스턴XJ290고급형M/T	19,520
4478	쌍용	렉스턴XJ290기본형A/T	20,040
4479	쌍용	렉스턴XJ290기본형M/T	18,210
4480	쌍용	렉스턴XJ290최고급형A/T	22,530
4481	쌍용	렉스턴XJ290최고급형M/T	20,830
4482	쌍용	렉스턴스포츠킴(파이오니어S)	27,910
4483	쌍용	렉스턴스포츠킴(파이오니어X)	25,800
4484	쌍용	렉스턴스포츠킴(프로페셔널S)	30,600
4485	쌍용	렉스턴스포츠킴(프로페셔널X)	27,140
4486	쌍용	로디우스9인승(2WD)RD300고급형A/T	22,000
4487	쌍용	로디우스9인승(2WD)RD300고급형M/T	19,770
4488	쌍용	로디우스9인승(2WD)RD300일반형A/T	21,270
4489	쌍용	로디우스9인승(2WD)RD300일반형M/T	19,040
4490	쌍용	로디우스9인승(2WD)RD400EZ스페셜A/T	22,550
4491	쌍용	로디우스9인승(2WD)RD400EZ스페셜M/T	20,150
4492	쌍용	로디우스9인승(2WD)RD400고급형A/T	21,480
4493	쌍용	로디우스9인승(2WD)RD400고급형M/T	20,540
4494	쌍용	로디우스9인승(2WD)RD400최고급형A/T	23,780
4495	쌍용	로디우스9인승(2WD)RD400최고급형M/T	20,980
4496	쌍용	로디우스9인승(2WD)RD500EZ스페셜A/T	25,140
4497	쌍용	로디우스9인승(2WD)RD500EZ스페셜M/T	22,080
4498	쌍용	로디우스9인승(2WD)RD500고급형A/T	24,340
4499	쌍용	로디우스9인승(2WD)RD500고급형M/T	22,110
4500	쌍용	로디우스9인승(2WD)RD500최고급형A/T	27,750
4501	쌍용	로디우스9인승(2WD)RD500최고급형M/T	24,400
4502	쌍용	로디우스9인승(2WD)플레티념	28,380
4503	쌍용	무쏘5인승디젤230S	14,610
4504	쌍용	무쏘5인승디젤290SL	17,100
4505	쌍용	무쏘5인승디젤290SR	19,410
4506	쌍용	무쏘601	15,010
4507	쌍용	무쏘602ELA/T	19,170
4508	쌍용	무쏘602ELM/T	16,020
4509	쌍용	무쏘7인승(2WD)CT230S고급형A/T	17,860
4510	쌍용	무쏘7인승(2WD)CT230S고급형M/T	16,250
4511	쌍용	무쏘7인승(2WD)CT230S기본형A/T	17,030
4512	쌍용	무쏘7인승(2WD)CT230S기본형M/T	15,420
4513	쌍용	무쏘7인승(2WD)CT230S최고급형A/T	18,480
4514	쌍용	무쏘7인승(2WD)CT230S최고급형M/T	16,780
4515	쌍용	무쏘7인승(4WD)230SL고급형A/T	19,910
4516	쌍용	무쏘7인승(4WD)230SL고급형M/T	18,210
4517	쌍용	무쏘7인승(4WD)230SL기본형A/T	18,380
4518	쌍용	무쏘7인승(4WD)230SL기본형M/T	16,780
4519	쌍용	무쏘7인승(4WD)230SL최고급형A/T	21,140
4520	쌍용	무쏘7인승(4WD)230SL최고급형M/T	19,440
4521	쌍용	무쏘7인승(4WD)230S고급형A/T	18,190
4522	쌍용	무쏘7인승(4WD)230S고급형M/T	16,610
4523	쌍용	무쏘7인승(4WD)230S기본형A/T	17,380
4524	쌍용	무쏘7인승(4WD)230S기본형M/T	15,810
4525	쌍용	무쏘7인승(4WD)230S최고급형A/T	18,830
4526	쌍용	무쏘7인승(4WD)230S최고급형M/T	17,170
4527	쌍용	무쏘7인승(4WD)290SL고급형A/T	19,910
4528	쌍용	무쏘7인승(4WD)290SL고급형M/T	18,210
4529	쌍용	무쏘7인승(4WD)290SL기본형A/T	18,370
4530	쌍용	무쏘7인승(4WD)290SL기본형M/T	16,760
4531	쌍용	무쏘7인승(4WD)290SL최고급형A/T	26,220
4532	쌍용	무쏘7인승(4WD)290SL최고급형M/T	20,510

연번	제 작 사	기 종 명	기준가격
4533	쌍용	무쏘7인승(4WD)290SR고급형A/T	22,680
4534	쌍용	무쏘7인승(4WD)290SR고급형M/T	20,980
4535	쌍용	무쏘7인승(4WD)290SR기본형A/T	22,070
4536	쌍용	무쏘7인승(4WD)290SR기본형M/T	20,370
4537	쌍용	무쏘7인승(4WD)290SR최고급형A/T	24,150
4538	쌍용	무쏘7인승(4WD)290SR최고급형M/T	22,450
4539	쌍용	무쏘7인승FJ1-TAB-7	16,760
4540	쌍용	무쏘7인승FX5(CT)고급형A/T	18,340
4541	쌍용	무쏘7인승FX5(CT)고급형M/T	16,770
4542	쌍용	무쏘7인승FX5(CT)최고급형A/T	19,480
4543	쌍용	무쏘7인승FX5(CT)최고급형M/T	17,810
4544	쌍용	무쏘7인승FX5고급형A/T	20,480
4545	쌍용	무쏘7인승FX5고급형M/T	18,810
4546	쌍용	무쏘7인승FX5최고급형A/T	21,640
4547	쌍용	무쏘7인승FX5최고급형M/T	19,980
4548	쌍용	무쏘7인승FX7최고급형A/T	22,780
4549	쌍용	무쏘7인승FX7최고급형M/T	21,110
4550	쌍용	무쏘7인승디젤230S	14,780
4551	쌍용	무쏘7인승디젤290SL	17,400
4552	쌍용	무쏘7인승디젤290SR	19,700
4553	쌍용	무쏘TCiA/T	20,860
4554	쌍용	무쏘TCiM/T	17,590
4555	쌍용	무쏘가솔린2000DOHCA/T	19,790
4556	쌍용	무쏘가솔린2000DOHCM/T	16,320
4557	쌍용	무쏘가솔린2000DOHC프레스티지	20,830
4558	쌍용	무쏘가솔린2300DOHCA/T	21,550
4559	쌍용	무쏘가솔린2300DOHC프레스티지	22,670
4560	쌍용	무쏘가솔린230SR	20,080
4561	쌍용	무쏘가솔린320LX	26,350
4562	쌍용	무쏘가솔린IL63200	27,110
4563	쌍용	무쏘디젤230SL	15,670
4564	쌍용	무쏘디젤602ELM/T	13,090
4565	쌍용	무쏘디젤602프레스티지	20,700
4566	쌍용	무쏘스포츠통SUTFX5(CT)일반형A/T	16,360
4567	쌍용	무쏘스포츠통SUTFX5(CT)일반형M/T	14,900
4568	쌍용	무쏘인터쿨러프레스티지	22,390
4569	쌍용	뷰티풀코란도딜라이트	23,110
4570	쌍용	뷰티풀코란도샤이니	20,140
4571	쌍용	뷰티풀코란도판타스틱	25,570
4572	쌍용	슈퍼렉스턴NOBLESSE(AWD)A/T	36,490
4573	쌍용	슈퍼렉스턴Out-DoorEditionA/T	34,670
4574	쌍용	슈퍼렉스턴RX4(2WD)BROWNA/T	24,940
4575	쌍용	슈퍼렉스턴RX4(2WD)고급형A/T	22,680
4576	쌍용	슈퍼렉스턴RX4(2WD)최고급형A/T	24,400
4577	쌍용	슈퍼렉스턴RX6(2WD)최고급형A/T	28,620
4578	쌍용	슈퍼렉스턴RX6(4WD)BROWNSpecialA/T	30,740
4579	쌍용	슈퍼렉스턴RX7(AWD)A/T	34,120
4580	쌍용	액티언(2WD)CLUBA/T	19,000
4581	쌍용	액티언(2WD)CX5A/T	18,090
4582	쌍용	액티언(2WD)CX5CLUB	19,810
4583	쌍용	액티언(2WD)CX5M/T	16,270
4584	쌍용	액티언(2WD)CX5고급형A/T	18,270
4585	쌍용	액티언(2WD)CX5고급형M/T	16,860
4586	쌍용	액티언(2WD)CX5최고급형A/T	19,120
4587	쌍용	액티언(2WD)CX5최고급형M/T	17,750
4588	쌍용	액티언(2WD)CX7고급형A/T	20,420

연번	제 작 사	기 종 명	기준가격
4589	쌍용	액티언(2WD)CX7고급형M/T	19,050
4590	쌍용	액티언(2WD)CX7최고급형A/T	21,750
4591	쌍용	액티언(2WD)CX7최고급형M/T	20,380
4592	쌍용	액티언(2WD)HYPERA/T	24,030
4593	쌍용	액티언(4WD)CLUBA/T	20,430
4594	쌍용	액티언(4WD)CX5CLUB	21,450
4595	쌍용	액티언(4WD)CX5고급형	17,160
4596	쌍용	액티언(4WD)CX5최고급형A/T	20,600
4597	쌍용	액티언(4WD)CX5최고급형M/T	19,260
4598	쌍용	액티언(4WD)CX7	25,290
4599	쌍용	액티언(4WD)CX7고급형A/T	21,900
4600	쌍용	액티언(4WD)CX7고급형M/T	20,530
4601	쌍용	액티언(4WD)CX7최고급형A/T	23,230
4602	쌍용	액티언(4WD)CX7최고급형M/T	21,860
4603	쌍용	액티언(4WD)HYPERA/T	25,510
4604	쌍용	액티언(LADYPACK)CX5CLUB	21,180
4605	쌍용	액티언스포츠타X5(2WD)CLUBA/T	19,050
4606	쌍용	액티언스포츠타X5(2WD)PASSIONA/T	20,180
4607	쌍용	액티언스포츠타X7(4WD)CLUBA/T	20,600
4608	쌍용	액티언스포츠타X7(4WD)LEISURESPECIALA/T	21,050
4609	쌍용	액티언스포츠타X7(4WD)PASSIONA/T	21,720
4610	쌍용	액티언스포츠타X7(4WD)VISIONA/T	23,410
4611	쌍용	이스타나미니버스9인승멀티엘리트	10,560
4612	쌍용	이스타나미니버스9인승슈퍼프라임	11,640
4613	쌍용	이스타나미니버스9인승엘리트	10,560
4614	쌍용	이스타나미니버스9인승프라임	11,140
4615	쌍용	체어맨500SVIP	36,670
4616	쌍용	체어맨500S고급형	32,150
4617	쌍용	체어맨500S최고급형	34,400
4618	쌍용	체어맨600SVIP	38,120
4619	쌍용	체어맨600S최고급형	36,760
4620	쌍용	체어맨CM400A/T	27,200
4621	쌍용	체어맨CM400SA/T	31,800
4622	쌍용	체어맨CM400S마제스티A/T	32,850
4623	쌍용	체어맨CM400S마제스티SA/T	34,200
4624	쌍용	체어맨CM400S트라이엄A/T	29,110
4625	쌍용	체어맨CM500A/T	34,530
4626	쌍용	체어맨CM500SA/T	38,320
4627	쌍용	체어맨CM500S레버런스A/T	34,530
4628	쌍용	체어맨CM500S마제스티A/T	43,060
4629	쌍용	체어맨CM500S마제스티SA/T	45,830
4630	쌍용	체어맨CM500S트라이엄A/T	38,300
4631	쌍용	체어맨CM600 I	36,720
4632	쌍용	체어맨CM600 II	38,580
4633	쌍용	체어맨CM600L리무진A/T	63,020
4634	쌍용	체어맨CM600SA/T	43,100
4635	쌍용	체어맨CM600S레버런스A/T	43,700
4636	쌍용	체어맨CM600S마제스티A/T	51,400
4637	쌍용	체어맨CM600S마제스티SA/T	55,360
4638	쌍용	체어맨CM600S트라이엄A/T	46,970
4639	쌍용	체어맨CM700L리무진A/T	70,450
4640	쌍용	체어맨CM700S마제스티A/T	56,740
4641	쌍용	체어맨CM700S마제스티SA/T	60,970
4642	쌍용	체어맨CM700S트라이엄A/T	52,010
4643	쌍용	체어맨CW6004TRONICLUXURY	52,630
4644	쌍용	체어맨CW6004TRONICPRESTIGE	56,000



연번	제 작 사	기 종 명	기준가격
4645	쌍용	체어맨CW600Luxury	47,810
4646	쌍용	체어맨CW600Prestige	51,450
4647	쌍용	체어맨CW7004TRONICLUXURY	62,000
4648	쌍용	체어맨CW7004TRONICLUXURYGRAYEDITION	70,000
4649	쌍용	체어맨CW7004TRONICPRESTIGE	64,680
4650	쌍용	체어맨CW7004TRONICWIP	69,540
4651	쌍용	체어맨CW700Limousine	80,360
4652	쌍용	체어맨CW700Luxury	57,500
4653	쌍용	체어맨CW700LUXURYGRAYEDITION	68,180
4654	쌍용	체어맨CW700Prestige	62,000
4655	쌍용	체어맨CW700WIP	67,720
4656	쌍용	체어맨H500SVIP	37,800
4657	쌍용	체어맨H500S고급형	32,830
4658	쌍용	체어맨H500S최고급형	35,900
4659	쌍용	체어맨H600SVIP	39,080
4660	쌍용	체어맨H600S최고급형	38,170
4661	쌍용	체어맨HNewClassic500SBrownEditionA/T	38,540
4662	쌍용	체어맨HNewClassic500SVIPA/T	39,950
4663	쌍용	체어맨HNewClassic500S고급형A/T	35,450
4664	쌍용	체어맨HNewClassic500S최고급형A/T	38,130
4665	쌍용	체어맨HNewClassic600SBrownEditionA/T	40,500
4666	쌍용	체어맨HNewClassic600SVIPA/T	41,720
4667	쌍용	체어맨HNewClassic600S최고급형A/T	40,090
4668	쌍용	체어맨V85000Limousine	93,540
4669	쌍용	체어맨V85000LUXURYGRAYEDITION	81,000
4670	쌍용	체어맨V85000WIP	80,540
4671	쌍용	체어맨W(카이저)cw600(luxury)	51,210
4672	쌍용	체어맨W(카이저)cw600(prestige)	57,760
4673	쌍용	체어맨W(카이저)cw700(executive)	56,690
4674	쌍용	체어맨W(카이저)cw700(wip)	61,800
4675	쌍용	체어맨W(카이저)cw700(wvip)	72,030
4676	쌍용	체어맨W(카이저)v85000	83,740
4677	쌍용	체어맨W(카이저)v8specialedition	69,120
4678	쌍용	체어맨W카이저LUXURYA/T	51,210
4679	쌍용	체어맨W카이저PRESTIGEA/T	57,760
4680	쌍용	체어맨W카이저SUMMITA/T	101,300
4681	쌍용	체어맨W카이저V85000A/T	83,740
4682	쌍용	체어맨리무진	48,180
4683	쌍용	체어맨리무진A/T	48,180
4684	쌍용	카이런(2WD)EV5고급형A/T	21,160
4685	쌍용	카이런(2WD)EV5고급형M/T	18,340
4686	쌍용	카이런(2WD)EV5최고급형A/T	21,460
4687	쌍용	카이런(2WD)EV5최고급형M/T	19,290
4688	쌍용	카이런(2WD)LV5고급형A/T	22,460
4689	쌍용	카이런(2WD)LV5고급형M/T	20,290
4690	쌍용	카이런(2WD)LV5최고급형A/T	23,860
4691	쌍용	카이런(2WD)LV5최고급형M/T	21,690
4692	쌍용	카이런(2WD)LV6(5인승)A/T	22,480
4693	쌍용	카이런(2WD)LV6(7인승)A/T	23,020
4694	쌍용	카이런(2WD)LV7BROWNEDITION(5인승)	25,000
4695	쌍용	카이런(2WD)LV7BROWNEDITION(7인승)	24,910
4696	쌍용	카이런(2WD)LV7고급형A/T	23,100
4697	쌍용	카이런(2WD)LV7고급형M/T	20,790
4698	쌍용	카이런(2WD)LV7최고급형A/T	24,200
4699	쌍용	카이런(2WD)LV7최고급형M/T	21,880
4700	쌍용	카이런(4WD&AWD)LV6(5인승)	24,360

연번	제 작 사	기 종 명	기준가격
4701	쌍용	카이런(4WD&AWD)LV6(7인승)	24,900
4702	쌍용	카이런(4WD&AWD)LV6BROWNEDITION(5인승)	26,000
4703	쌍용	카이런(4WD&AWD)LV6BROWNEDITION(7인승)	26,550
4704	쌍용	카이런(4WD&AWD)LV7(7인승)	28,000
4705	쌍용	카이런(4WD)EV5고급형A/T	22,200
4706	쌍용	카이런(4WD)EV5고급형M/T	19,290
4707	쌍용	카이런(4WD)EV5최고급형A/T	22,930
4708	쌍용	카이런(4WD)EV5최고급형M/T	20,760
4709	쌍용	카이런(4WD)HYPER고급형A/T	28,790
4710	쌍용	카이런(4WD)HYPER최고급형A/T	30,130
4711	쌍용	카이런(4WD)HYPER하이테크A/T	31,660
4712	쌍용	카이런(4WD)LV5고급형A/T	23,930
4713	쌍용	카이런(4WD)LV5고급형M/T	21,760
4714	쌍용	카이런(4WD)LV5최고급형A/T	25,280
4715	쌍용	카이런(4WD)LV5최고급형M/T	23,100
4716	쌍용	카이런(4WD)LV7고급형A/T	24,670
4717	쌍용	카이런(4WD)LV7고급형M/T	22,350
4718	쌍용	카이런(4WD)LV7일반형A/T	23,960
4719	쌍용	카이런(4WD)LV7일반형M/T	21,640
4720	쌍용	카이런(4WD)LV7최고급형A/T	25,760
4721	쌍용	카이런(4WD)LV7최고급형M/T	23,440
4722	쌍용	카이런HYPER	29,540
4723	쌍용	카이런LV5A/T	21,200
4724	쌍용	카이런LV5M/T	19,210
4725	쌍용	카이런LV6	23,020
4726	쌍용	카이런LV6(5인승)	22,480
4727	쌍용	카이런LV7	27,220
4728	쌍용	칼리스타2.0iDOHCSTD	20,210
4729	쌍용	칼리스타2.0i골드	24,900
4730	쌍용	칼리스타2.9iDLX	28,510
4731	쌍용	칼리스타2.9iSTD	26,820
4732	쌍용	칼리스타2.9i골드	31,050
4733	쌍용	코란도C2WDCHICA/T	20,040
4734	쌍용	코란도C2WDCHICCOOLA/T	20,180
4735	쌍용	코란도C2WDCHICM/T	18,500
4736	쌍용	코란도C2WDCLASSYA/T	23,900
4737	쌍용	코란도C2WDCLASSYLUXURYA/T	25,310
4738	쌍용	코란도C2WDCLUBBYA/T	21,270
4739	쌍용	코란도C2WDCLUBBYPARKA/T	22,710
4740	쌍용	코란도C3	20,500
4741	쌍용	코란도C5	21,360
4742	쌍용	코란도C5(프라임)	22,130
4743	쌍용	코란도C5플러스	23,360
4744	쌍용	코란도C7	25,040
4745	쌍용	코란도CAWDCHICA/T	21,680
4746	쌍용	코란도CAWDCHICCOOLA/T	21,810
4747	쌍용	코란도CAWDCHICM/T	20,130
4748	쌍용	코란도CAWDCLASSYA/T	25,540
4749	쌍용	코란도CAWDCLASSYLUXURYA/T	26,950
4750	쌍용	코란도CAWDCLUBBYA/T	22,900
4751	쌍용	코란도CAWDCLUBBYPARKA/T	24,360
4752	쌍용	코란도CClubbyManiaA/T	23,630
4753	쌍용	코란도CClubbyManiaM/T	22,090
4754	쌍용	코란도CDXA/T	25,650
4755	쌍용	코란도CKXM/T	20,300
4756	쌍용	코란도CKXSPECIALA/T	22,500

연번	제 작 사	기 종 명	기준가격
4757	쌍용	코란도CRX고급형A/T	23,150
4758	쌍용	코란도CRX최고급형A/T	24,290
4759	쌍용	코란도CT230SL고급형M/T	14,380
4760	쌍용	코란도CT230SL기본형A/T	14,820
4761	쌍용	코란도CT230SL기본형M/T	13,210
4762	쌍용	코란도CT230SL최고급형A/T	16,300
4763	쌍용	코란도CT230SL최고급형M/T	14,600
4764	쌍용	코란도CT602EL고급형A/T	13,900
4765	쌍용	코란도CT602EL고급형M/T	12,470
4766	쌍용	코란도CT602EL기본형A/T	13,310
4767	쌍용	코란도CT602EL기본형M/T	11,880
4768	쌍용	코란도CT602EL최고급형A/T	14,510
4769	쌍용	코란도CT602EL최고급형M/T	13,080
4770	쌍용	코란도C삼바에디션M/T	24,980
4771	쌍용	코란도C익스트림에디션A/T	23,670
4772	쌍용	코란도DLX9인승	10,220
4773	쌍용	코란도DLXRS4인승	8,530
4774	쌍용	코란도DLXRS5인승	9,420
4775	쌍용	코란도DLXRS6인승	9,550
4776	쌍용	코란도DLXRV4인승	9,620
4777	쌍용	코란도DLXRV5인승	10,520
4778	쌍용	코란도DLXRV6인승	10,660
4779	쌍용	코란도HI-DLXRS4인승	11,160
4780	쌍용	코란도HI-DLXRS5인승	11,540
4781	쌍용	코란도HI-DLXRS6인승	11,540
4782	쌍용	코란도HI-DLXRUH4인승	11,120
4783	쌍용	코란도HI-DLXRUH5인승	11,450
4784	쌍용	코란도HI-DLXRUH6인승	11,450
4785	쌍용	코란도HI-DLXRX2.6iH5인승	13,490
4786	쌍용	코란도R9인승	8,930
4787	쌍용	코란도RS4인승	8,250
4788	쌍용	코란도RS5인승	8,900
4789	쌍용	코란도RS6인승	9,260
4790	쌍용	코란도RS9인승	10,380
4791	쌍용	코란도RV4인승	9,350
4792	쌍용	코란도RV5인승	9,960
4793	쌍용	코란도RV6인승	10,360
4794	쌍용	코란도RX2.6iH4인승	13,320
4795	쌍용	코란도가솔린230SL	18,830
4796	쌍용	코란도가솔린230SR	18,830
4797	쌍용	코란도가솔린320LX	24,410
4798	쌍용	코란도디젤230SL	12,900
4799	쌍용	코란도디젤290SR	16,230
4800	쌍용	코란도디젤4R4인승	7,830
4801	쌍용	코란도디젤5R5인승	8,080
4802	쌍용	코란도디젤601	13,110
4803	쌍용	코란도디젤602ELA/T	15,870
4804	쌍용	코란도디젤602ELM/T	13,960
4805	쌍용	코란도디젤6R6인승	8,340
4806	쌍용	코란도디젤DLX4인승	8,340
4807	쌍용	코란도디젤DLX5인승	8,950
4808	쌍용	코란도디젤DLX6인승	9,350
4809	쌍용	코란도디젤STD6인승	8,140
4810	쌍용	코란도소프트탑230SR가솔린	20,020
4811	쌍용	코란도소프트탑230SR고급형A/T	21,070
4812	쌍용	코란도소프트탑230SR최고급형A/T	22,480

연번	제 작 사	기 종 명	기준가격
4813	쌍용	코란도소프트탑290SR고급형A/T	21,130
4814	쌍용	코란도소프트탑290SR고급형M/T	19,520
4815	쌍용	코란도소프트탑290SR디젤	17,420
4816	쌍용	코란도소프트탑290SR최고급형A/T	21,870
4817	쌍용	코란도소프트탑290SR최고급형M/T	20,260
4818	쌍용	코란도소프트탑TX-5(CT)고급형A/T	15,460
4819	쌍용	코란도소프트탑TX-5(CT)고급형M/T	14,020
4820	쌍용	코란도소프트탑TX-5고급형A/T	16,730
4821	쌍용	코란도소프트탑TX-5고급형M/T	15,300
4822	쌍용	코란도소프트탑TX-7최고급형A/T	18,880
4823	쌍용	코란도소프트탑TX-7최고급형M/T	17,440
4824	쌍용	코란도스탠다드디럭스RS	10,010
4825	쌍용	코란도스포츠2.0CX52WDCLUBM/T	21,360
4826	쌍용	코란도스포츠2.0CX52WDDECOM/T	19,140
4827	쌍용	코란도스포츠2.0CX52WDPASSIONM/T	22,270
4828	쌍용	코란도스포츠2.0CX74WDCLUBM/T	22,900
4829	쌍용	코란도스포츠2.0CX74WDMANIAM/T	21,610
4830	쌍용	코란도스포츠2.0CX74WDPASSIONM/T	23,810
4831	쌍용	코란도스포츠2.0CX74WDVISIONM/T	26,770
4832	쌍용	코란도스포츠2.0익스트림에디션M/T	24,390
4833	쌍용	코란도스포츠CX5(2WD)ClubA/T	20,750
4834	쌍용	코란도스포츠CX5(2WD)EcoA/T	20,100
4835	쌍용	코란도스포츠CX5(2WD)EcoM/T	18,750
4836	쌍용	코란도스포츠CX5(2WD)PassionA/T	21,330
4837	쌍용	코란도스포츠CX5에코A/T	20,570
4838	쌍용	코란도스포츠CX5에코M/T	18,950
4839	쌍용	코란도스포츠CX5클럽A/T	21,020
4840	쌍용	코란도스포츠CX5패션A/T	21,610
4841	쌍용	코란도스포츠CX7(4WD)ClubA/T	22,390
4842	쌍용	코란도스포츠CX7(4WD)ManiaA/T	22,780
4843	쌍용	코란도스포츠CX7(4WD)ManiaM/T	21,430
4844	쌍용	코란도스포츠CX7(4WD)PassionA/T	22,970
4845	쌍용	코란도스포츠CX7(4WD)VisionA/T	25,200
4846	쌍용	코란도스포츠CX7매니아M/T	21,510
4847	쌍용	코란도스포츠CX7비전A/T	25,400
4848	쌍용	코란도스포츠CX7클럽A/T	22,550
4849	쌍용	코란도스포츠CX7패션A/T	23,140
4850	쌍용	코란도스포츠익스트림A/T	24,020
4851	쌍용	코란도투리스모9(RX4WD)	32,030
4852	쌍용	코란도투리스모9(TX4WD)	27,960
4853	쌍용	코란도투리스모9인4WD(익스트림스포츠에디션)	29,530
4854	쌍용	코란도투리스모11KX2WD	23,220
4855	쌍용	코란도투리스모11RX4WD	28,830
4856	쌍용	코란도투리스모11TX4WD	24,880
4857	쌍용	코란도투리스모9GT2WDA/T	28,370
4858	쌍용	코란도투리스모9GT4WDA/T	30,100
4859	쌍용	코란도투리스모9LT2WDA/T	24,950
4860	쌍용	코란도투리스모9LT4WDA/T	26,560
4861	쌍용	코란도투리스모9RT2WDA/T	31,240
4862	쌍용	코란도투리스모9RT4WDA/T	32,970
4863	쌍용	코란도투리스모9RX4WD	28,830
4864	쌍용	코란도투리스모9TX4WD	25,160
4865	쌍용	코란도투리스모9인승GT(2WD)	28,350
4866	쌍용	코란도투리스모9인승GT(4WD)	30,060
4867	쌍용	코란도투리스모9인승LT(2WD)	25,190
4868	쌍용	코란도투리스모9인승LT(4WD)	26,750

연번	제 작 사	기 종 명	기준가격
4869	쌍용	코란도투리스모9인승RT(2WD)	31,200
4870	쌍용	코란도투리스모9인승RT(4WD)	32,910
4871	쌍용	코란도투리스모9인승RX(2WD)	30,180
4872	쌍용	코란도투리스모9인승RX(4WD)	32,120
4873	쌍용	코란도투리스모9인승TX(2WD)	26,090
4874	쌍용	코란도투리스모9인승익스트림(2WD)	25,590
4875	쌍용	코란도투리스모9인승익스트림(4WD)	27,560
4876	쌍용	코란도투리스모Chateau4WD9인승A/T	43,060
4877	쌍용	코란도투리스모샤토9인(High-limousine)	47,450
4878	쌍용	코란도투리스모샤토9인(High-roof)	36,990
4879	쌍용	코란도투리스모샤토HIGH-LIMOUSINE9인승	42,700
4880	쌍용	코란도투리스모샤토HIGH-ROOF11인승	33,020
4881	쌍용	코란도투리스모샤토HIGH-ROOF9인승	33,290
4882	쌍용	코란도투리스모플러스11RX4WDA/T	31,090
4883	쌍용	코란도투리스모플러스11TX4WDA/T	27,130
4884	쌍용	코란도투리스모플러스9RX4WDA/T	31,310
4885	쌍용	코란도투리스모플러스9TX4WDA/T	27,450
4886	쌍용	코란도투리스모플러스9아웃도어에디션9인승A/T	30,040
4887	쌍용	코란도표준형9인승	9,020
4888	쌍용	코란도하드탑230SL고급형A/T	16,650
4889	쌍용	코란도하드탑230SL고급형M/T	15,040
4890	쌍용	코란도하드탑230SL기본형A/T	16,130
4891	쌍용	코란도하드탑230SL기본형M/T	14,520
4892	쌍용	코란도하드탑230SL최고급형A/T	17,040
4893	쌍용	코란도하드탑230SL최고급형M/T	15,430
4894	쌍용	코란도하드탑230SR고급형A/T	21,470
4895	쌍용	코란도하드탑230SR최고급형A/T	22,240
4896	쌍용	코란도하드탑290SL고급형A/T	18,120
4897	쌍용	코란도하드탑290SL고급형M/T	16,510
4898	쌍용	코란도하드탑290SL기본형A/T	17,680
4899	쌍용	코란도하드탑290SL기본형M/T	15,990
4900	쌍용	코란도하드탑290SL최고급형A/T	18,510
4901	쌍용	코란도하드탑290SL최고급형M/T	16,900
4902	쌍용	코란도하드탑290SR고급형A/T	19,910
4903	쌍용	코란도하드탑290SR고급형M/T	18,300
4904	쌍용	코란도하드탑290SR최고급형A/T	20,650
4905	쌍용	코란도하드탑290SR최고급형M/T	19,040
4906	쌍용	코란도하드탑320LX최고급형A/T	26,890
4907	쌍용	코란도하드탑CT230SL고급형A/T	16,070
4908	쌍용	코란도하드탑CT230SL고급형M/T	14,380
4909	쌍용	코란도하드탑CT230SL기본형A/T	14,820
4910	쌍용	코란도하드탑CT230SL기본형M/T	13,210
4911	쌍용	코란도하드탑CT230SL최고급형A/T	16,300
4912	쌍용	코란도하드탑CT230SL최고급형M/T	14,600
4913	쌍용	코란도하드탑TX-5(CT)고급형A/T	16,330
4914	쌍용	코란도하드탑TX-5(CT)고급형M/T	14,760
4915	쌍용	코란도하드탑TX-5(CT)최고급형A/T	17,080
4916	쌍용	코란도하드탑TX-5(CT)최고급형M/T	15,500
4917	쌍용	코란도하드탑TX-5고급형A/T	16,730
4918	쌍용	코란도하드탑TX-5고급형M/T	15,300
4919	쌍용	코란도하드탑TX-5최고급형A/T	17,700
4920	쌍용	코란도하드탑TX-5최고급형M/T	16,270
4921	쌍용	코란도하드탑TX-7최고급형A/T	18,880
4922	쌍용	코란도하드탑TX-7최고급형M/T	17,450
4923	쌍용	티볼리LXA/T	20,150
4924	쌍용	티볼리LX고급형A/T	19,750

연번	제 작 사	기 종 명	기준가격
4925	쌍용	티볼리LX최고급형A/T	20,740
4926	쌍용	티볼리TXA/T	16,310
4927	쌍용	티볼리TXM/T	14,860
4928	쌍용	티볼리V1(A/T)	16,700
4929	쌍용	티볼리V1(M/T)	15,250
4930	쌍용	티볼리V3	18,630
4931	쌍용	티볼리V5	19,930
4932	쌍용	티볼리V7	21,400
4933	쌍용	티볼리VXA/T	18,090
4934	쌍용	티볼리가솔린V1(A/T)	16,700
4935	쌍용	티볼리가솔린V1(M/T)	15,250
4936	쌍용	티볼리가솔린V3	18,630
4937	쌍용	티볼리가솔린V5	19,930
4938	쌍용	티볼리가솔린V7	21,400
4939	쌍용	티볼리디젤LXA/T	21,040
4940	쌍용	티볼리디젤TXA/T	18,590
4941	쌍용	티볼리디젤V1	18,680
4942	쌍용	티볼리디젤V3	20,360
4943	쌍용	티볼리디젤V5	21,610
4944	쌍용	티볼리디젤V7	23,040
4945	쌍용	티볼리디젤VXA/T	20,190
4946	쌍용	티볼리디젤삼바에디션A/T	21,000
4947	쌍용	티볼리삼바에디션A/T	18,450
4948	쌍용	티볼리아머(armour)가솔린gearedition	19,950
4949	쌍용	티볼리아머(armour)가솔린X	20,380
4950	쌍용	티볼리아머(armour)가솔린VX	18,170
4951	쌍용	티볼리아머(armour)디젤gearedition	21,810
4952	쌍용	티볼리아머(armour)디젤LX	22,000
4953	쌍용	티볼리아머(armour)디젤TX(A/T)	18,720
4954	쌍용	티볼리아머(armour)디젤VX	20,350
4955	쌍용	티볼리아머가솔린LX2WD	18,430
4956	쌍용	티볼리아머가솔린LX4WD	19,880
4957	쌍용	티볼리아머가솔린TXA/T	14,860
4958	쌍용	티볼리아머가솔린TXM/T	13,550
4959	쌍용	티볼리아머가솔린VX	16,610
4960	쌍용	티볼리아머가솔린기어플러스2WD	17,630
4961	쌍용	티볼리아머가솔린기어플러스4WD	32,110
4962	쌍용	티볼리아머디젤LX2WD	19,800
4963	쌍용	티볼리아머디젤LX4WD	21,250
4964	쌍용	티볼리아머디젤TX2WD	16,940
4965	쌍용	티볼리아머디젤TX4WD	18,390
4966	쌍용	티볼리아머디젤VX2WD	18,410
4967	쌍용	티볼리아머디젤VX4WD	19,860
4968	쌍용	티볼리아머디젤기어플러스2WD	19,680
4969	쌍용	티볼리아머디젤기어플러스4WD	21,130
4970	쌍용	티볼리에어AXA/T	19,500
4971	쌍용	티볼리에어AXM/T	18,040
4972	쌍용	티볼리에어IXA/T	20,860
4973	쌍용	티볼리에어RXA/T	22,680
4974	쌍용	티볼리에어가솔린AX	15,630
4975	쌍용	티볼리에어가솔린AX4WD	17,080
4976	쌍용	티볼리에어가솔린IX	17,230
4977	쌍용	티볼리에어가솔린IX4WD	18,670
4978	쌍용	티볼리에어가솔린RX	18,820
4979	쌍용	티볼리에어가솔린RX4WD	20,270
4980	쌍용	티볼리에어디젤AXA/T	17,670

연번	제 작 사	기 종 명	기준가격
4981	쌍용	티볼리에어디젤AXA/T4WD	19,120
4982	쌍용	티볼리에어디젤AXM/T	16,360
4983	쌍용	티볼리에어디젤IX	18,940
4984	쌍용	티볼리에어디젤IX4WD	20,390
4985	쌍용	티볼리에어디젤RX	20,700
4986	쌍용	티볼리에어디젤RX4WD	22,150
4987	쌍용	혜미리	11,800
4988	쌍용	혜미리DLX	9,820
4989	쌍용	혜미리DLXRS	10,470
4990	쌍용	혜미리DLXRV	11,570
4991	쌍용	혜미리DLXRX2.6i	13,560
4992	쌍용	혜미리HI-DLXJAN	8,410
4993	쌍용	혜미리HI-DLXRSH	11,270
4994	쌍용	혜미리HI-DLXRUH	12,290
4995	쌍용	혜미리HI-DLXRUH4인승	11,120
4996	쌍용	혜미리HI-DLXRX2.6iHA/T	15,280
4997	쌍용	혜미리HI-DLXRX2.6iHM/T	13,980
4998	쌍용	혜미리R5인승	9,220
4999	쌍용	혜미리RS5인승	10,110
5000	쌍용	혜미리RV5인승	11,210
5001	쌍용	혜미리RX2.6i5인승	13,190
5002	쌍용	혜미리디럭스RS	10,010
5003	쌍용	혜미리디젤5인승	10,210
5004	쌍용	혜미리스탠다드R	7,800
5005	쌍용	혜미리표준형5인승	8,370
5006	아시아	룩스타AM102DLXH/탑	5,930
5007	아시아	룩스타AM102DLXS/탑	6,580
5008	아시아	룩스타AM102G.TH/탑	6,670
5009	아시아	룩스타AM102G.TS/탑	7,370
5010	아시아	룩스타AM102STDH/탑	6,450
5011	아시아	룩스타AM102STDS/탑	6,290
5012	아시아	룩스타AM104DLXH/탑	7,950
5013	아시아	룩스타AM104DLXS/탑	7,640
5014	아시아	룩스타AM104GTH/탑	7,460
5015	아시아	룩스타AM104GTS/탑	7,170
5016	아시아	룩스타AM104STDH/탑	7,860
5017	아시아	룩스타AM104STDS/탑	7,550
5018	아시아	룩스타AM104TXH/탑	6,630
5019	아시아	룩스타AM104TXS/탑	6,340
5020	아시아	룩스타R22.0E/GG.TH/탑	9,000
5021	아시아	룩스타R22.0E/GG.TS/탑	8,660
5022	아시아	룩스타R22.0E/GT.XH/탑	7,850
5023	아시아	룩스타R22.2E/GG.TH/탑	9,420
5024	아시아	룩스타R22.2E/GG.TS/탑	9,060
5025	아시아	룩스타R22.2E/GT.XH/탑	8,370
5026	아시아	룩스타R22.2E/GT.XS/탑	8,010
5027	아시아	룩스타R2A341H/T큐리오	8,690
5028	아시아	룩스타R2A342S/T큐리오	8,310
5029	아시아	룩스타R2A345S/T	9,040
5030	아시아	룩스타R2A347S/T	7,990
5031	아시아	룩스타R2A348H/T	8,350
5032	아시아	룩스타R2패키지H/T	9,320
5033	아트원	Diesel2.2노블레스(C-FRP)	50,910
5034	아트원	Diesel2.2노블레스(G-FRP)	45,910
5035	아트원	Diesel2.2노블레스스페셜옵션(C-FRP)	54,190
5036	아트원	Diesel2.2노블레스스페셜옵션(G-FRP)	49,190

연번	제 작 사	기 종 명	기준가격
5037	아트원	Gasoline3,3노블레스(C-FRP)	48,910
5038	아트원	Gasoline3,3노블레스(G-FRP)	43,910
5039	아트원	Gasoline3,3노블레스스페셜풀옵션(C-FRP)	52,100
5040	아트원	Gasoline3,3노블레스스페셜풀옵션(G-FRP)	47,100
5041	유니캠프	유니밴BASIC(5бен전용)5бен	24,700
5042	유니캠프	유니밴CLASSIC(5бен전용)5бен	24,980
5043	유니캠프	유니밴RT노블레스(전차종)5бен	39,040
5044	유니캠프	유니밴RT노블레스(전차종)어반(9인승)	45,590
5045	유니캠프	유니밴RT디럭스(전차종)5бен	34,280
5046	유니캠프	유니밴RT디럭스(전차종)어반(9인승)	40,820
5047	유니캠프	유니밴RT어반노블레스(어반전용)어반(9인승)	45,590
5048	유니캠프	유니밴프리미엄1(5бен전용)5бен	26,680
5049	유니캠프	유니밴프리미엄2(어반, 웨간전용)어반(9인승)	33,220
5050	한국지엠	ALLNEW말리부1,5터보LSA/T	19,180
5051	한국지엠	ALLNEW말리부1,5터보LSD디럭스A/T	20,130
5052	한국지엠	ALLNEW말리부1,5터보LTA/T	21,810
5053	한국지엠	ALLNEW말리부1,5터보LTZA/T	24,090
5054	한국지엠	ALLNEW말리부1,5터보LTZ퍼펙트블랙A/T	24,790
5055	한국지엠	ALLNEW말리부1,5터보LTZ프리미엄세이프티A/T	26,380
5056	한국지엠	ALLNEW말리부1,5터보LTZ프리미엄세이프티퍼펙트블랙A/T	27,080
5057	한국지엠	ALLNEW말리부1,5터보LT디럭스A/T	23,160
5058	한국지엠	ALLNEW말리부2,0터보LTZ프리미엄A/T	26,580
5059	한국지엠	ALLNEW말리부2,0터보LT프리미엄A/T	24,720
5060	한국지엠	ALLNEW말리부2,0터보퍼펙트블랙A/T	26,820
5061	한국지엠	ALLNEW카마로SS6,2V8가솔린ALLNEW카마로SSA/T	41,130
5062	한국지엠	ALLNEW카마로SS6,2V8가솔린스페셜에디션블레이크이노레드A/T	41,770
5063	한국지엠	ALLNEW크루즈1,4터보LSA/T	13,580
5064	한국지엠	ALLNEW크루즈1,4터보LTA/T	16,060
5065	한국지엠	ALLNEW크루즈1,4터보LTZA/T	18,540
5066	한국지엠	ALLNEW크루즈1,4터보LT디럭스A/T	18,870
5067	한국지엠	ALLNEW크루즈1,4터보LT디럭스A/T	17,280
5068	한국지엠	ALLNEW크루즈1,6디젤LTA/T	18,070
5069	한국지엠	ALLNEW크루즈1,6디젤LTZA/T	20,550
5070	한국지엠	ALLNEW크루즈1,6디젤LT디럭스A/T	19,090
5071	한국지엠	THENEW스파크1,0LLSBasicC-TECH	9,480
5072	한국지엠	THENEW스파크1,0LLSBasicM/T	8,010
5073	한국지엠	THENEW스파크1,0LLSC-TECH	10,120
5074	한국지엠	THENEW스파크1,0LLSM/T	8,640
5075	한국지엠	THENEW스파크1,0LLTC-TECH	11,080
5076	한국지엠	THENEW스파크1,0LLTM/T	9,610
5077	한국지엠	THENEW스파크1,0LPremierC-TECH	12,020
5078	한국지엠	THENEW스파크1,0LPremierM/T	10,550
5079	한국지엠	THENEW스파크1,0L마이핏LT(블랙루프)C-TECH	11,760
5080	한국지엠	THENEW스파크1,0L마이핏LT(블루루프)C-TECH	11,760
5081	한국지엠	THENEW스파크1,0L마이핏LT(와인루프)C-TECH	11,760
5082	한국지엠	THENEW스파크1,0L마이핏LT(화이트루프)C-TECH	11,760
5083	한국지엠	THENEW스파크1,0L마이핏Premier(블랙루프)C-TECH	12,330
5084	한국지엠	THENEW스파크1,0L마이핏Premier(블루루프)C-TECH	12,330
5085	한국지엠	THENEW스파크1,0L마이핏Premier(와인루프)C-TECH	12,330
5086	한국지엠	THENEW스파크1,0L마이핏Premier(화이트루프)C-TECH	12,330
5087	한국지엠	THENEW스파크1,0L승용밴BasicC-TECH	9,420
5088	한국지엠	THENEW스파크1,0L승용밴BasicM/T	7,950
5089	한국지엠	THENEW스파크1,0L승용밴C-TECH	9,770
5090	한국지엠	THENEW스파크1,0L승용밴M/T	8,300
5091	한국지엠	THENEW아베오HB1,4TurboLSA/T	13,410
5092	한국지엠	THENEW아베오HB1,4TurboLSM/T	12,200



연번	제 작 사	기 종 명	기준가격
5093	한국지엠	THENEW아베오HB1.4TurboLTA/T	14,430
5094	한국지엠	THENEW아베오세단1.4TurboLTA/T	12,540
5095	한국지엠	THENEW아베오세단1.4TurboLM/T	11,330
5096	한국지엠	THENEW아베오세단1.4TurboLSA/T	13,450
5097	한국지엠	THENEW아베오세단1.4TurboLSM/T	12,240
5098	한국지엠	THENEW아베오세단1.4TurboLTA/T	14,290
5099	한국지엠	THENEW트랙스1.4가솔린터보LSA/T	14,900
5100	한국지엠	THENEW트랙스1.4가솔린터보LSM/T	13,610
5101	한국지엠	THENEW트랙스1.4가솔린터보LSDi럭스A/T	15,390
5102	한국지엠	THENEW트랙스1.4가솔린터보LSDi럭스M/T	14,090
5103	한국지엠	THENEW트랙스1.4가솔린터보LTA/T	16,990
5104	한국지엠	THENEW트랙스1.4가솔린터보LTCoreA/T	17,510
5105	한국지엠	THENEW트랙스1.4가솔린터보PremierA/T	19,030
5106	한국지엠	THENEW트랙스1.4가솔린터보레드라인LTCoreA/T	17,800
5107	한국지엠	THENEW트랙스1.4가솔린터보레드라인PremierA/T	19,310
5108	한국지엠	THENEW트랙스1.4가솔린터보퍼펙트블랙A/T	19,230
5109	한국지엠	THENEW트랙스1.6디젤LSA/T	16,830
5110	한국지엠	THENEW트랙스1.6디젤LSDi럭스A/T	17,310
5111	한국지엠	THENEW트랙스1.6디젤LTA/T	19,000
5112	한국지엠	THENEW트랙스1.6디젤LTCoreA/T	19,530
5113	한국지엠	THENEW트랙스1.6디젤PremierA/T	20,560
5114	한국지엠	THENEW트랙스1.6디젤레드라인LTCoreA/T	19,810
5115	한국지엠	THENEW트랙스1.6디젤레드라인PremierA/T	20,840
5116	한국지엠	THENEW트랙스1.6디젤퍼펙트블랙A/T	20,760
5117	한국지엠	뉴다마스코치5인승LibigM/T	8,170
5118	한국지엠	뉴다마스코치5인승SuperM/T	8,450
5119	한국지엠	다마스SUPERM/T	8,280
5120	한국지엠	다마스밴2인승판넬밴DLXM/T	7,840
5121	한국지엠	다마스코치5인승LibigM/T	7,900
5122	한국지엠	다마스코치7인승DLXM/T	8,090
5123	한국지엠	다마스판넬밴SUPERM/T	8,070
5124	한국지엠	더뉴트랙스1.4터보LTDi럭스A/T	19,950
5125	한국지엠	더뉴트랙스1.6디젤LSA/T	19,040
5126	한국지엠	더뉴트랙스1.6디젤LSDi럭스A/T	19,590
5127	한국지엠	더뉴트랙스1.6디젤LTA/T	21,500
5128	한국지엠	더뉴트랙스1.6디젤LTDi럭스A/T	22,220
5129	한국지엠	더뉴트랙스1.6디젤PremierA/T	23,190
5130	한국지엠	더뉴트랙스1.6디젤스페셜에디션블레이드A/T	23,690
5131	한국지엠	더뉴트랙스1.6디젤스페셜에디션퍼펙트블랙A/T	23,410
5132	한국지엠	더뉴트랙스스페셜에디션블레이드A/T	21,960
5133	한국지엠	더뉴트랙스스페셜에디션퍼펙트블랙A/T	21,690
5134	한국지엠	말리부2.0LPGi렌터카LSA/T	17,160
5135	한국지엠	말리부2.0LPGi렌터카LSDi럭스팩A/T	17,960
5136	한국지엠	말리부2.0디젤LS스타일패키지A/T	24,570
5137	한국지엠	말리부2.0디젤LTDi럭스팩A/T	26,540
5138	한국지엠	말리부LPGi2.0LTA/T	22,630
5139	한국지엠	말리부LPGi2.0LTZA/T	25,540
5140	한국지엠	말리부LPGi2.0LTZ디럭스(블랙힐)A/T	26,500
5141	한국지엠	말리부LPGi2.0LT디럭스A/T	23,570
5142	한국지엠	볼트1.5가솔린A/T	34,540
5143	한국지엠	볼트EV	43,440
5144	한국지엠	볼트EVBOLTEVLTA/T	37,290
5145	한국지엠	볼트EVBOLTEVLT디럭스A/T	38,110
5146	한국지엠	볼트EVBOLTEVPremierA/T	39,100
5147	한국지엠	볼트VOLTA/T	29,740
5148	한국지엠	쉐보레더넥스트스파크1.0가솔린LSBasicM/T	9,080

연번	제 작 사	기 종 명	기준가격
5149	한국지엠	쉐보레더넥스트스파크1.0가솔린LSC-TECHA/T	10,810
5150	한국지엠	쉐보레더넥스트스파크1.0가솔린LSM/T	9,410
5151	한국지엠	쉐보레더넥스트스파크1.0가솔린LTC-TECHA/T	12,040
5152	한국지엠	쉐보레더넥스트스파크1.0가솔린LTM/T	10,300
5153	한국지엠	쉐보레더넥스트스파크1.0가솔린LTPlusC-TECHA/T	12,340
5154	한국지엠	쉐보레더넥스트스파크1.0가솔린LTPlusC-TECHM/T	12,310
5155	한국지엠	쉐보레더넥스트스파크1.0가솔린LTPlusM/T	10,960
5156	한국지엠	쉐보레더넥스트스파크1.0가솔린LTZC-TECHA/T	13,230
5157	한국지엠	쉐보레더넥스트스파크1.0가솔린LTZC-TECHM/T	13,710
5158	한국지엠	쉐보레더넥스트스파크1.0가솔린LTZM/T	11,730
5159	한국지엠	쉐보레더넥스트스파크1.0가솔린승용밴BasicM/T	9,010
5160	한국지엠	쉐보레더넥스트스파크1.0가솔린승용밴C-TECHA/T	10,600
5161	한국지엠	쉐보레더넥스트스파크1.0가솔린승용밴M/T	9,220
5162	한국지엠	쉐보레더넥스트스파크ECOLSBasicC-TECH	10,810
5163	한국지엠	쉐보레더넥스트스파크ECOLSC-TECH	11,150
5164	한국지엠	쉐보레더넥스트스파크ECOLSC-TECHA/T	11,150
5165	한국지엠	쉐보레더넥스트스파크ECOLTC-TECH	12,040
5166	한국지엠	쉐보레더넥스트스파크ECOLTPLUSC-TECH	12,700
5167	한국지엠	쉐보레더넥스트스파크ECOLTZC-TECH	14,200
5168	한국지엠	쉐보레더넥스트스파크ECOLTZC-TECHA/T	14,200
5169	한국지엠	쉐보레말리부1.4가솔린LSA/T	17,770
5170	한국지엠	쉐보레말리부1.4가솔린LS디럭스팩A/T	18,450
5171	한국지엠	쉐보레말리부1.4가솔린LTA/T	19,130
5172	한국지엠	쉐보레말리부1.4가솔린LTLeatherPackageA/T	19,870
5173	한국지엠	쉐보레말리부1.4가솔린LTZA/T	20,950
5174	한국지엠	쉐보레말리부1.4가솔린퍼펙트블랙A/T	21,200
5175	한국지엠	쉐보레말리부1.4가솔린프리미엄A/T	21,090
5176	한국지엠	쉐보레말리부2.0LPGiLS(렌터카)A/T	17,370
5177	한국지엠	쉐보레말리부2.0LPGiLS(장애인용)A/T	17,190
5178	한국지엠	쉐보레말리부2.0LPGiLS디럭스팩(렌터카)A/T	18,170
5179	한국지엠	쉐보레말리부2.0LPGiLS디럭스팩(장애인용)A/T	17,990
5180	한국지엠	쉐보레말리부2.0LPGiLT(장애인용)A/T	22,860
5181	한국지엠	쉐보레말리부2.0LPGiLTZ(장애인용)A/T	25,680
5182	한국지엠	쉐보레말리부2.0LPGiLTZ디럭스팩블랙힐(장애인용)A/T	26,620
5183	한국지엠	쉐보레말리부2.0LPGiLT디럭스팩(장애인용)A/T	23,720
5184	한국지엠	쉐보레말리부2.0LSA/T	19,860
5185	한국지엠	쉐보레말리부2.0LS디럭스A/T	22,080
5186	한국지엠	쉐보레말리부2.0LTA/T	23,300
5187	한국지엠	쉐보레말리부2.0LTZA/T	26,810
5188	한국지엠	쉐보레말리부2.0LTZ디럭스(알로이휠)A/T	26,840
5189	한국지엠	쉐보레말리부2.0LTZ디럭스팩(블랙힐)A/T	26,930
5190	한국지엠	쉐보레말리부2.0LT디럭스A/T	23,960
5191	한국지엠	쉐보레말리부2.0가솔린LS디럭스팩A/T	22,080
5192	한국지엠	쉐보레말리부2.0가솔린LTA/T	23,070
5193	한국지엠	쉐보레말리부2.0가솔린LTZ(블랙힐)A/T	27,480
5194	한국지엠	쉐보레말리부2.0가솔린LTZA/T	26,060
5195	한국지엠	쉐보레말리부2.0가솔린LT디럭스팩(블랙힐)A/T	26,060
5196	한국지엠	쉐보레말리부2.0가솔린LT디럭스팩A/T	23,820
5197	한국지엠	쉐보레말리부2.0디젤LS디럭스팩A/T	24,570
5198	한국지엠	쉐보레말리부2.0디젤LT디럭스팩A/T	26,500
5199	한국지엠	쉐보레말리부2.0디젤LT프리미엄팩A/T	26,870
5200	한국지엠	쉐보레말리부2.4LTZA/T	28,000
5201	한국지엠	쉐보레말리부2.4가솔린LTZ(블랙힐)A/T	28,270
5202	한국지엠	쉐보레말리부2.5가솔린LTA/T	30,990
5203	한국지엠	쉐보레말리부2.5가솔린LTZA/T	35,000
5204	한국지엠	쉐보레말리부3.6가솔린LTZA/T	38,100

연번	제 작 사	기 종 명	기준가격
5205	한국지엠	쉐보레스파크1.0LPGILA/T	10,950
5206	한국지엠	쉐보레스파크1.0LPGILM/T	9,650
5207	한국지엠	쉐보레스파크1.0LPGILSSTARA/T	12,170
5208	한국지엠	쉐보레스파크1.0LPGILSSTARMT	11,040
5209	한국지엠	쉐보레스파크1.0LPGILTA/T	13,240
5210	한국지엠	쉐보레스파크1.0LPGILTM/T	11,940
5211	한국지엠	쉐보레스파크EVA/T	35,910
5212	한국지엠	쉐보레스파크LM/T	8,960
5213	한국지엠	쉐보레스파크LPGLA/T	10,480
5214	한국지엠	쉐보레스파크LPGLM/T	9,300
5215	한국지엠	쉐보레스파크LPGLSA/T	11,390
5216	한국지엠	쉐보레스파크LPGLSM/T	10,200
5217	한국지엠	쉐보레스파크LPGL스타A/T	12,190
5218	한국지엠	쉐보레스파크LPGL스타M/T	11,000
5219	한국지엠	쉐보레스파크LPGLT스타A/T	12,030
5220	한국지엠	쉐보레스파크LPGLT스타M/T	10,850
5221	한국지엠	쉐보레스파크LPGLT스페셜에디션A/T	12,340
5222	한국지엠	쉐보레스파크LPGLT스페셜에디션M/T	11,160
5223	한국지엠	쉐보레스파크LSM/T	10,450
5224	한국지엠	쉐보레스파크LS플러스M/T	10,980
5225	한국지엠	쉐보레스파크LTM/T	11,680
5226	한국지엠	쉐보레스파크SLSA/T	11,520
5227	한국지엠	쉐보레스파크SLTA/T	12,690
5228	한국지엠	쉐보레스파크가솔린LA/T	9,950
5229	한국지엠	쉐보레스파크가솔린LM/T	8,650
5230	한국지엠	쉐보레스파크가솔린LSA/T	10,730
5231	한국지엠	쉐보레스파크가솔린LSM/T	9,430
5232	한국지엠	쉐보레스파크가솔린LS스타A/T	11,340
5233	한국지엠	쉐보레스파크가솔린LS스타M/T	10,040
5234	한국지엠	쉐보레스파크가솔린LTA/T	12,240
5235	한국지엠	쉐보레스파크가솔린LTM/T	10,940
5236	한국지엠	쉐보레스파크가솔린LT스페셜에디션A/T	11,430
5237	한국지엠	쉐보레스파크가솔린LT스페셜에디션M/T	10,250
5238	한국지엠	쉐보레스파크가솔린스트라이프A/T	11,970
5239	한국지엠	쉐보레스파크가솔린스트라이프M/T	10,740
5240	한국지엠	쉐보레스파크가솔린승용밴A/T	9,590
5241	한국지엠	쉐보레스파크가솔린승용밴M/T	8,290
5242	한국지엠	쉐보레스파크가솔린타투A/T	12,070
5243	한국지엠	쉐보레스파크가솔린타투M/T	10,840
5244	한국지엠	쉐보레스파크스페셜에디션씨티런A/T	12,100
5245	한국지엠	쉐보레스파크스페셜에디션씨티런M/T	10,930
5246	한국지엠	쉐보레스파크스페셜에디션타투A/T	12,140
5247	한국지엠	쉐보레스파크스페셜에디션타투M/T	10,970
5248	한국지엠	쉐보레스파크승용밴M/T	8,290
5249	한국지엠	쉐보레아베오1.4터보LS고급형A/T	15,170
5250	한국지엠	쉐보레아베오1.4터보LS고급형M/T	13,800
5251	한국지엠	쉐보레아베오1.4터보LT최고급형A/T	16,320
5252	한국지엠	쉐보레아베오1.4터보스타A/T	13,900
5253	한국지엠	쉐보레아베오1.4터보스타M/T	12,570
5254	한국지엠	쉐보레아베오1.4터보스타일에디션A/T	16,250
5255	한국지엠	쉐보레아베오4도어세단LStarA/T	14,190
5256	한국지엠	쉐보레아베오4도어세단LStarM/T	12,690
5257	한국지엠	쉐보레아베오4도어세단LS고급형A/T	15,140
5258	한국지엠	쉐보레아베오4도어세단LS고급형M/T	12,710
5259	한국지엠	쉐보레아베오4도어세단LS일반형A/T	12,610
5260	한국지엠	쉐보레아베오4도어세단LS일반형M/T	11,090

연번	제 작 사	기 종 명	기준가격
5261	한국지엠	쉐보레아베오4도어세단LS최고급형A/T	14,580
5262	한국지엠	쉐보레아베오4도어세단LS최고급형M/T	13,210
5263	한국지엠	쉐보레아베오4도어세단LT최고급형A/T	15,410
5264	한국지엠	쉐보레아베오4도어세단LT최고급형M/T	12,640
5265	한국지엠	쉐보레아베오4도어세단 일반형A/T	11,440
5266	한국지엠	쉐보레아베오4도어세단 일반형M/T	10,080
5267	한국지엠	쉐보레아베오5도어해치백LSFUNA/T	14,670
5268	한국지엠	쉐보레아베오5도어해치백LSFUNM/T	13,300
5269	한국지엠	쉐보레아베오5도어해치백LStarA/T	12,900
5270	한국지엠	쉐보레아베오5도어해치백LStarM/T	11,530
5271	한국지엠	쉐보레아베오5도어해치백LS고급형A/T	13,940
5272	한국지엠	쉐보레아베오5도어해치백LS고급형M/T	12,580
5273	한국지엠	쉐보레아베오5도어해치백LS스탠다드A/T	13,920
5274	한국지엠	쉐보레아베오5도어해치백LS스탠다드M/T	12,560
5275	한국지엠	쉐보레아베오5도어해치백LS일반형A/T	12,780
5276	한국지엠	쉐보레아베오5도어해치백LS일반형M/T	11,410
5277	한국지엠	쉐보레아베오5도어해치백LS최고급형A/T	14,580
5278	한국지엠	쉐보레아베오5도어해치백LS최고급형M/T	13,210
5279	한국지엠	쉐보레아베오5도어해치백LT최고급형A/T	15,000
5280	한국지엠	쉐보레아베오5도어해치백LT최고급형M/T	12,800
5281	한국지엠	쉐보레아베오5도어해치백 일반형A/T	11,630
5282	한국지엠	쉐보레아베오5도어해치백 일반형M/T	10,270
5283	한국지엠	쉐보레아베오스포츠A/T	16,900
5284	한국지엠	쉐보레아베오해치백1.4터보LS스탠다드A/T	14,770
5285	한국지엠	쉐보레아베오해치백1.4터보LS스탠다드M/T	13,440
5286	한국지엠	쉐보레아베오해치백1.4터보LT최고급형A/T	15,890
5287	한국지엠	쉐보레아베오해치백1.4터보RSA/T	17,650
5288	한국지엠	쉐보레알페온2.4CL240프리미엄A/T	27,590
5289	한국지엠	쉐보레알페온2.4EL240디럭스A/T	28,670
5290	한국지엠	쉐보레알페온2.4EL240프리미엄A/T	30,840
5291	한국지엠	쉐보레알페온3.0CL300디럭스A/T	31,640
5292	한국지엠	쉐보레알페온3.0CL300프리미엄A/T	32,650
5293	한국지엠	쉐보레알페온3.0EL300슈프림A/T	33,860
5294	한국지엠	쉐보레알페온3.0EL300슈프림블랙A/T	33,520
5295	한국지엠	쉐보레알페온eAssistEL240H프리미엄A/T	35,520
5296	한국지엠	쉐보레올란도1.6디젤LS고급형A/T	21,300
5297	한국지엠	쉐보레올란도1.6디젤LT제이프티A/T	26,500
5298	한국지엠	쉐보레올란도1.6디젤LT프리미엄A/T	26,190
5299	한국지엠	쉐보레올란도1.6디젤LT제이프티A/T	25,520
5300	한국지엠	쉐보레올란도1.6디젤LT컴비니언스A/T	24,250
5301	한국지엠	쉐보레올란도1.6디젤LT프리미엄A/T	23,200
5302	한국지엠	쉐보레올란도1.6디젤다이나믹A/T	25,040
5303	한국지엠	쉐보레올란도1.6디젤퍼펙트블랙A/T	25,060
5304	한국지엠	쉐보레올란도2.0LPGILS고급형A/T	19,250
5305	한국지엠	쉐보레올란도2.0LPGILS일반형A/T	17,190
5306	한국지엠	쉐보레올란도2.0LPGILT제이프티A/T	24,260
5307	한국지엠	쉐보레올란도2.0LPGILT프리미엄A/T	23,940
5308	한국지엠	쉐보레올란도2.0LPGILT제이프티A/T	23,370
5309	한국지엠	쉐보레올란도2.0LPGILT컴비니언스A/T	22,100
5310	한국지엠	쉐보레올란도2.0LPGILT컴비니언스팩A/T	21,120
5311	한국지엠	쉐보레올란도2.0LPGILT프리미엄A/T	21,050
5312	한국지엠	쉐보레올란도2.0LPG다이나믹A/T	22,310
5313	한국지엠	쉐보레올란도2.0LPG퍼펙트블랙A/T	22,900
5314	한국지엠	쉐보레올란도2.0디젤LS고급형A/T	20,650
5315	한국지엠	쉐보레올란도2.0디젤LT제이프티A/T	25,600
5316	한국지엠	쉐보레올란도2.0디젤LT프리미엄A/T	25,290

연번	제 작 사	기 종 명	기준가격
5317	한국지엠	쉐보레올란도2.0디젤LT세이프티A/T	24,610
5318	한국지엠	쉐보레올란도2.0디젤LT컨퍼니언스팩A/T	23,690
5319	한국지엠	쉐보레올란도2.0디젤LT프리미엄A/T	22,560
5320	한국지엠	쉐보레올란도2.0디젤스페셜컬러에디션A/T	24,000
5321	한국지엠	쉐보레올란도2.0디젤캠퍼패키지A/T	25,870
5322	한국지엠	쉐보레올란도2.0디젤플레티넘패키지A/T	24,340
5323	한국지엠	쉐보레올란도LPG스페셜컬러에디션A/T	22,030
5324	한국지엠	쉐보레올란도택시	15,790
5325	한국지엠	쉐보레올란도택시/렌터카LS(5인승)A/T	17,340
5326	한국지엠	쉐보레올란도택시/렌터카디럭스팩A/T	17,700
5327	한국지엠	쉐보레올란도택시LS(5인승)A/T	17,090
5328	한국지엠	쉐보레임팔라2.5L가솔린LTZA/T	35,000
5329	한국지엠	쉐보레임팔라3.6L가솔린LTZA/T	38,100
5330	한국지엠	쉐보레카마로가솔린3.6CAMAROA/T	38,510
5331	한국지엠	쉐보레캡티바2.0디젤2WD DYNAMICREDA/T	27,350
5332	한국지엠	쉐보레캡티바2.0디젤2WD LSPREMIUMA/T	25,180
5333	한국지엠	쉐보레캡티바2.0디젤2WD LSPREMIUMA/T	24,930
5334	한국지엠	쉐보레캡티바2.0디젤2WD LTPREMIUMA/T	28,110
5335	한국지엠	쉐보레캡티바2.0디젤2WD LT프리미엄A/T	28,110
5336	한국지엠	쉐보레캡티바2.0디젤2WD 어드벤처A/T	26,890
5337	한국지엠	쉐보레캡티바2.2디젤4WD(5인승)LTA/T	27,710
5338	한국지엠	쉐보레캡티바2.2디젤4WD(5인승)LTZA/T	30,080
5339	한국지엠	쉐보레캡티바2.2디젤4WD(5인승)LT프리미엄A/T	29,090
5340	한국지엠	쉐보레캡티바2.2디젤4WD(5인승)어드벤처A/T	28,320
5341	한국지엠	쉐보레캡티바2.2디젤4WD DYNAMICREDA/T	30,140
5342	한국지엠	쉐보레캡티바2.2디젤4WDLTA/T	28,610
5343	한국지엠	쉐보레캡티바2.2디젤4WDLTPREMIUMA/T	31,000
5344	한국지엠	쉐보레캡티바2.2디젤4WDLTZA/T	30,980
5345	한국지엠	쉐보레캡티바2.2디젤4WDLTZ프리미엄A/T	31,560
5346	한국지엠	쉐보레캡티바2.2디젤4WDLTZ프리미엄A/T	29,990
5347	한국지엠	쉐보레캡티바2.2디젤4WD 어드벤처A/T	29,220
5348	한국지엠	쉐보레캡티바5인승2WDL SM/T	22,720
5349	한국지엠	쉐보레캡티바5인승4WDLTA/T	29,500
5350	한국지엠	쉐보레캡티바5인승LSA/T	24,440
5351	한국지엠	쉐보레캡티바5인승LTA/T	26,250
5352	한국지엠	쉐보레캡티바5인승LTZA/T	32,100
5353	한국지엠	쉐보레캡티바5인승가솔린A/T	23,700
5354	한국지엠	쉐보레캡티바7인승2WDL SM/T	23,200
5355	한국지엠	쉐보레캡티바7인승4WDLTA/T	29,980
5356	한국지엠	쉐보레캡티바7인승LSA/T	24,920
5357	한국지엠	쉐보레캡티바7인승LTA/T	26,730
5358	한국지엠	쉐보레캡티바7인승LTZA/T	32,580
5359	한국지엠	쉐보레캡티바7인승가솔린A/T	24,190
5360	한국지엠	쉐보레 크루즈1.4가솔린터보LTZA/T	19,900
5361	한국지엠	쉐보레 크루즈1.4가솔린터보LT 디럭스팩A/T	18,760
5362	한국지엠	쉐보레 크루즈1.4가솔린터보퍼펙트블랙A/T	20,140
5363	한국지엠	쉐보레 크루즈1.4터보LTZA/T	19,990
5364	한국지엠	쉐보레 크루즈1.6디젤LTZA/T	21,510
5365	한국지엠	쉐보레 크루즈1.6디젤LT 디럭스팩A/T	20,400
5366	한국지엠	쉐보레 크루즈1.8가솔린LSA/T	15,460
5367	한국지엠	쉐보레 크루즈1.8가솔린LTA/T	16,210
5368	한국지엠	쉐보레 크루즈1.8가솔린LTZA/T	18,710
5369	한국지엠	쉐보레 크루즈1.8가솔린LT 디럭스팩A/T	17,240
5370	한국지엠	쉐보레 크루즈2.0디젤LTZA/T	19,700
5371	한국지엠	쉐보레 크루즈2.0디젤LT 디럭스팩A/T	19,670
5372	한국지엠	쉐보레 크루즈5(해치백)가솔린1.8LT+A/T	17,000

연번	제 작 사	기 종 명	기준가격
5373	한국지엠	쉐보레 크루즈5(해치백)가솔린1.8LTA/T	16,100
5374	한국지엠	쉐보레 크루즈5(해치백)가솔린1.8LTZ+(ThePerfectBlack)A/T	18,590
5375	한국지엠	쉐보레 크루즈5(해치백)가솔린1.8LTZ+A/T	17,700
5376	한국지엠	쉐보레 크루즈5(해치백)가솔린1.8LTZA/T	16,010
5377	한국지엠	쉐보레 크루즈5(해치백)디젤2.0LTZ+(ThePerfectBlack)A/T	21,200
5378	한국지엠	쉐보레 크루즈5(해치백)디젤2.0LTZ+A/T	20,320
5379	한국지엠	쉐보레 크루즈5(해치백)디젤2.0LTZA/T	18,630
5380	한국지엠	쉐보레 크루즈51.4가솔린터보LTZA/T	19,430
5381	한국지엠	쉐보레 크루즈51.8가솔린LTZA/T	17,620
5382	한국지엠	쉐보레 크루즈52.0디젤LTZA/T	20,500
5383	한국지엠	쉐보레 크루즈5가솔린1.8LT+LEATHERPACKAGEA/T	17,160
5384	한국지엠	쉐보레 크루즈가솔린1.6A/T	14,870
5385	한국지엠	쉐보레 크루즈가솔린1.6LT+A/T	16,720
5386	한국지엠	쉐보레 크루즈가솔린1.6LTM/T	14,130
5387	한국지엠	쉐보레 크루즈가솔린1.6LTZ+A/T	17,290
5388	한국지엠	쉐보레 크루즈가솔린1.6LTZA/T	15,490
5389	한국지엠	쉐보레 크루즈가솔린1.8LS+A/T	15,660
5390	한국지엠	쉐보레 크루즈가솔린1.8LT+A/T	16,210
5391	한국지엠	쉐보레 크루즈가솔린1.8LT+LEATHERPACKAGEA/T	17,300
5392	한국지엠	쉐보레 크루즈가솔린1.8LTA/T	15,780
5393	한국지엠	쉐보레 크루즈가솔린1.8LTZ+(ThePerfectBlack)A/T	18,620
5394	한국지엠	쉐보레 크루즈가솔린1.8LTZ+A/T	18,640
5395	한국지엠	쉐보레 크루즈가솔린1.8LTZA/T	15,880
5396	한국지엠	쉐보레 크루즈디젤2.0LTZ+M/T	20,630
5397	한국지엠	쉐보레 크루즈디젤2.0THEPERFECTBLACKLTZ+A/T	20,830
5398	한국지엠	쉐보레 크루즈디젤2LTZ+A/T	21,420
5399	한국지엠	쉐보레 크루즈디젤2LTZA/T	18,500
5400	한국지엠	쉐보레 크루즈디젤2LTZM/T	18,360
5401	한국지엠	쉐보레 트랙스1.4가솔린터보LSA/T	16,860
5402	한국지엠	쉐보레 트랙스1.4가솔린터보LS디럭스A/T	17,400
5403	한국지엠	쉐보레 트랙스1.4가솔린터보LS디럭스팩A/T	17,940
5404	한국지엠	쉐보레 트랙스1.4가솔린터보LTA/T	19,220
5405	한국지엠	쉐보레 트랙스1.4가솔린터보LTZA/T	20,360
5406	한국지엠	쉐보레 트랙스1.4가솔린터보LT디럭스A/T	19,950
5407	한국지엠	쉐보레 트랙스1.4가솔린터보LT레더패키지A/T	19,320
5408	한국지엠	쉐보레 트랙스1.4가솔린터보프리미엄A/T	20,500
5409	한국지엠	쉐보레 트랙스1.6디젤LSA/T	19,040
5410	한국지엠	쉐보레 트랙스1.6디젤LS디럭스팩A/T	20,630
5411	한국지엠	쉐보레 트랙스1.6디젤LTA/T	21,500
5412	한국지엠	쉐보레 트랙스1.6디젤LTZA/T	22,680
5413	한국지엠	쉐보레 트랙스1.6디젤LT레더패키지A/T	22,140
5414	한국지엠	쉐보레 트랙스1.6디젤퍼펙트블랙A/T	22,920
5415	한국지엠	쉐보레 트랙스1.6디젤프리미엄A/T	22,810
5416	한국지엠	쉐보레 트랙스2.0디젤LSA/T	26,000
5417	한국지엠	쉐보레 트랙스2.0디젤LS디럭스팩A/T	26,500
5418	한국지엠	쉐보레 트랙스2.0디젤LTA/T	27,740
5419	한국지엠	쉐보레 트랙스2.0디젤LTZA/T	30,500
5420	한국지엠	쉐보레 트랙스2.0디젤LT디럭스팩A/T	28,970
5421	한국지엠	쉐보레 트랙스2.0디젤퍼펙트블랙A/T	28,680
5422	한국지엠	스파크EVA/T	36,270
5423	한국지엠	스파크LPGiLS+A/T	12,390
5424	한국지엠	스파크LPGiLS+M/T	11,200
5425	한국지엠	스파크LPGi승용밴A/T	10,150
5426	한국지엠	스파크LPGi승용밴M/T	8,970
5427	한국지엠	스파크S가솔린LS+A/T	11,950
5428	한국지엠	스파크S가솔린LS+A/T	11,310

연번	제 작 사	기 종 명	기준가격
5429	한국지엠	스파크가솔린LS+M/T	10,130
5430	한국지엠	스파크가솔린비트스페셜에디션A/T	12,260
5431	한국지엠	스파크가솔린비트스페셜에디션M/T	11,080
5432	한국지엠	스파크가솔린팝스페셜에디션A/T	12,260
5433	한국지엠	스파크가솔린팝스페셜에디션M/T	11,080
5434	한국지엠	아베오1.4Turbo스포츠A/T	17,710
5435	한국지엠	아베오1.6LTA/T	15,500
5436	한국지엠	알페온2.4CL240프리미엄A/T	28,350
5437	한국지엠	알페온2.4EL240디럭스A/T	29,560
5438	한국지엠	알페온CL240DELUXEA/T	27,210
5439	한국지엠	알페온CL240PREMIUMA/T	27,870
5440	한국지엠	알페온CL300DELUXEA/T	31,960
5441	한국지엠	알페온CL300PREMIUMA/T	32,980
5442	한국지엠	알페온EASSISTEL240H디럭스A/T	33,450
5443	한국지엠	알페온eAssistEL240H프리미엄A/T	35,650
5444	한국지엠	알페온EL240DELUXEA/T	28,960
5445	한국지엠	알페온EL240HeAssist디럭스A/T	33,510
5446	한국지엠	알페온EL240HeAssist프리미엄A/T	35,480
5447	한국지엠	알페온EL240PREMIUMA/T	31,150
5448	한국지엠	알페온EL300SUPREMEA/T	35,790
5449	한국지엠	알페온EL300슈프림블랙A/T	34,700
5450	한국지엠	알페온SPECIALA/T	37,150
5451	한국지엠	올뉴카마로SS6.2가솔린A/T	46,340
5452	한국지엠	올뉴카마로SS6.2가솔린스페셜에디션볼케이노레드A/T	47,070
5453	한국지엠	올란도LPGiLT세이프티A/T	22,800
5454	한국지엠	올란도LPG캠퍼패키지스페셜패키지A/T	23,610
5455	한국지엠	올란도디젤LT세이프티A/T	24,400
5456	한국지엠	올란도디젤캠퍼패키지스페셜패키지A/T	25,670
5457	한국지엠	올란도텍시렌터카디럭스팩A/T	17,870
5458	한국지엠	이쿼녹스1.6디젤LSA/T	24,090
5459	한국지엠	이쿼녹스1.6디젤LTA/T	27,840
5460	한국지엠	이쿼녹스1.6디젤LTExclusiveA/T	29,030
5461	한국지엠	이쿼녹스1.6디젤LTExclusiveAWDA/T	30,640
5462	한국지엠	이쿼녹스1.6디젤PremierA/T	31,410
5463	한국지엠	이쿼녹스1.6디젤PremierExclusiveA/T	32,600
5464	한국지엠	이쿼녹스1.6디젤PremierExclusiveAWDA/T	34,210
5465	한국지엠	임팔라2.5L가솔린LTA/T	29,040
5466	한국지엠	임팔라2.5L가솔린PremierA/T	32,360
5467	한국지엠	임팔라2.5L가솔린미드나이트블랙에디션A/T	32,960
5468	한국지엠	임팔라3.6L가솔린PremierA/T	36,720
5469	한국지엠	임팔라3.6L가솔린미드나이트블랙에디션A/T	37,310
5470	한국지엠	카마로3.6스페셜패키지A/T	42,130
5471	한국지엠	캡티바2.0디젤2WDLSA/T	22,980
5472	한국지엠	캡티바2.0디젤2WDLSDi럭스팩A/T	23,420
5473	한국지엠	캡티바2.0디젤2WDLTA/T	24,520
5474	한국지엠	캡티바2.0디젤2WDLTZA/T	26,950
5475	한국지엠	캡티바2.0디젤2WDLTDi럭스팩A/T	25,600
5476	한국지엠	캡티바2.2디젤4WDLTSmartA/T	29,120
5477	한국지엠	캡티바디젤2.02WDL7인승A/T	23,800
5478	한국지엠	캡티바디젤2.02WDL7인승A/T	26,740
5479	한국지엠	캡티바디젤2.24WDL7인승A/T	29,070
5480	한국지엠	캡티바디젤2.24WDL7인승A/T	29,860
5481	한국지엠	캡티바디젤2.24WDL7인승A/T	31,610
5482	한국지엠	캡티바디젤2.24WDL7인승A/T	32,500
5483	한국지엠	크루즈1.4터보CRUZELTZ+스타일패키지A/T	19,540
5484	한국지엠	크루즈1.4터보LT+LeatherPackageA/T	18,170

연번	제 작 사	기 종 명	기준가격
5485	한국지엠	크루즈1.4터보LTZ+LeatherPackageA/T	19,220
5486	한국지엠	크루즈1.8가솔린LT+RSA/T	17,850
5487	한국지엠	크루즈1.8가솔린LTZ+스페셜패키지A/T	18,680
5488	한국지엠	크루즈2.0디젤LT+스페셜패키지A/T	19,920
5489	한국지엠	크루즈51.4터보CRUZE5LTZ+스타일패키지A/T	19,770
5490	한국지엠	크루즈51.4터보LT+LeatherPackageA/T	18,020
5491	한국지엠	크루즈51.4터보LTZ+A/T	19,450
5492	현대	2010뉴클릭1.4DOHCwA/T양발장애	10,670
5493	현대	2010뉴클릭1.4DOHCwA/T오른발장애	10,560
5494	현대	2010뉴클릭1.4DOHCwA/T오른손장애	10,500
5495	현대	2010뉴클릭1.4DOHCwA/T왼발장애	10,470
5496	현대	2010뉴클릭1.4DOHCwA/T왼손오른발장애	10,600
5497	현대	2010뉴클릭1.4DOHCwA/T왼손왼발장애	10,500
5498	현대	5G그랜저(신형)렌터카HG300ExecutiveA/T	26,040
5499	현대	5G그랜저(신형)렌터카HG300PrimeA/T	23,540
5500	현대	5G그랜저(신형)자가용HG240LUXURYA/T	27,700
5501	현대	5G그랜저(신형)자가용HG300NOBLEA/T	32,630
5502	현대	5G그랜저(신형)자가용HG300PRIMEA/T	30,460
5503	현대	5G그랜저(신형)자가용HG300ROYALA/T	34,680
5504	현대	5G그랜저(신형)자가용HG330CELEBRITYA/T	39,570
5505	현대	5G그랜저(신형)장애인용HG300양발장애A/T	28,400
5506	현대	5G그랜저(신형)장애인용HG300오른발장애A/T	27,800
5507	현대	5G그랜저(신형)장애인용HG300오른손오른발장애A/T	27,900
5508	현대	5G그랜저(신형)장애인용HG300오른손장애A/T	27,800
5509	현대	5G그랜저(신형)장애인용HG300왼발장애A/T	27,700
5510	현대	5G그랜저(신형)장애인용HG300왼손오른발장애A/T	27,900
5511	현대	5G그랜저(신형)장애인용HG300왼손왼발장애A/T	27,800
5512	현대	5G그랜저(신형)택시HG300개인형A/T	21,310
5513	현대	5G그랜저(신형)택시HG300모범형A/T	23,900
5514	현대	5G그랜저(신형)택시HG300모범형VIP패키지A/T	24,700
5515	현대	GENESISG702.0T(스포츠펙키지)	38,640
5516	현대	GENESISG702.0T(어드밴스드)	33,640
5517	현대	GENESISG702.0T(엘리트)	35,960
5518	현대	GENESISG702.2D(어드밴스드)	36,590
5519	현대	GENESISG702.2T(엘리트)	39,090
5520	현대	GENESISG703.3T스포츠펙(엘리트)	41,000
5521	현대	GENESISG703.3T스포츠펙(프레스티지)	47,520
5522	현대	GENESISG802.2D(럭셔리)	47,110
5523	현대	GENESISG802.2D(프리미엄럭셔리)	53,280
5524	현대	GENESISG803.3(럭셔리)	44,530
5525	현대	GENESISG803.3(럭셔리스페셜)	46,850
5526	현대	GENESISG803.3(프레스티지)	54,260
5527	현대	GENESISG803.3(프리미엄럭셔리)	50,690
5528	현대	GENESISG803.8(럭셔리)	47,920
5529	현대	GENESISG803.8(파이니스트)	64,520
5530	현대	GENESISG803.8(프레스티지)	57,200
5531	현대	GENESISG803.8(프리미엄럭셔리)	53,630
5532	현대	GENESISG903.3T(럭셔리)	73,620
5533	현대	GENESISG903.3T(프레스티지)	103,520
5534	현대	GENESISG903.3T(프리미엄럭셔리)	87,000
5535	현대	GENESISG903.8(럭셔리)	70,050
5536	현대	GENESISG903.8(프레스티지)	99,950
5537	현대	GENESISG903.8(프리미엄럭셔리)	83,440
5538	현대	GENESISG905.0(프레스티지)	107,980
5539	현대	GENESISG9L5.0(프레스티지)	141,000
5540	현대	i301.6VGT디럭스	14,680



연번	제 작 사	기 종 명	기준가격
5541	현대	i301.6VGT디럭스A/T	15,860
5542	현대	i301.6VGT디럭스M/T	14,680
5543	현대	i301.6VGT럭셔리	15,310
5544	현대	i301.6VGT럭셔리A/T	16,500
5545	현대	i301.6VGT럭셔리M/T	15,310
5546	현대	i301.6VGT트렌디	14,000
5547	현대	i301.6VGT트렌디A/T	15,180
5548	현대	i301.6VGT트렌디M/T	14,000
5549	현대	i301.6VGT프리미어	18,020
5550	현대	i301.6VGT프리미어A/T	18,020
5551	현대	i301.6VBTBROWNSPECIAL	18,850
5552	현대	i301.6VWT디럭스	12,310
5553	현대	i301.6VWT디럭스A/T	13,500
5554	현대	i301.6VWT디럭스M/T	12,310
5555	현대	i301.6VWT럭셔리	12,950
5556	현대	i301.6VWT럭셔리A/T	14,130
5557	현대	i301.6VWT럭셔리M/T	12,950
5558	현대	i301.6VWT익스트림	16,860
5559	현대	i301.6VWT익스트림A/T	16,860
5560	현대	i301.6VWT트렌디	11,630
5561	현대	i301.6VWT트렌디A/T	12,810
5562	현대	i301.6VWT트렌디M/T	11,630
5563	현대	i301.6VWT프리미어	15,310
5564	현대	i301.6VWT프리미어A/T	15,310
5565	현대	i302.0VWT럭셔리	15,340
5566	현대	i302.0VWT럭셔리,1975	15,340
5567	현대	i302.0VWT럭셔리A/T	16,270
5568	현대	i302.0VWT럭셔리M/T	15,340
5569	현대	i302.0VWT익스트림	18,230
5570	현대	i302.0VWT익스트림,1975	18,230
5571	현대	i302.0VWT익스트림A/T	18,230
5572	현대	i302.0VWT프리미어	16,080
5573	현대	i302.0VWT프리미어,1975	15,880
5574	현대	i302.0VWT프리미어A/T	16,080
5575	현대	i30cw가솔린1.6VWTDeluxeA/T	15,300
5576	현대	i30cw가솔린1.6VWTDeluxeM/T	14,040
5577	현대	i30cw가솔린1.6VWTLuxuryA/T	16,170
5578	현대	i30cw가솔린1.6VWTLUXURYM/T	14,200
5579	현대	i30cw가솔린1.6VWTPREMIER	17,530
5580	현대	i30cw가솔린1.6VWTPremierA/T	17,530
5581	현대	i30cw가솔린1.6VWTTrendyA/T	14,550
5582	현대	i30cw가솔린1.6VWTTRENDYM/T	13,010
5583	현대	i30cw가솔린2.0VWTEXTREME	18,880
5584	현대	i30cw가솔린2.0VWTPREMIER	18,000
5585	현대	i30cw가솔린2.0VWTPremierA/T	18,280
5586	현대	i30cw디젤(유로5)1.6VGLLuxuryM/T	18,480
5587	현대	i30cw디젤1.6VGLLUXURY	18,020
5588	현대	i30cw디젤1.6VGTPREMIER	19,300
5589	현대	i30가솔린1.4터보(스타일)	16,860
5590	현대	i30가솔린1.4터보(프리미엄)	22,070
5591	현대	i30가솔린1.4터보Premium	20,230
5592	현대	i30가솔린1.4터보Style	15,930
5593	현대	i30가솔린1.6GDIPLYA/T	17,220
5594	현대	i30가솔린1.6GDIPLYLTUixBLACKLIGHTA/T	19,360
5595	현대	i30가솔린1.6GDIPLYLTUixCRAYONA/T	17,400
5596	현대	i30가솔린1.6GDIYOUNIQUEA/T	16,540

연번	제 작 사	기 종 명	기준가격
5597	현대	i30가솔린1.6WTBrownSpecialA/T	17,400
5598	현대	i30가솔린1.6WTDLUXE	13,400
5599	현대	i30가솔린1.6WTDeluxeA/T	14,660
5600	현대	i30가솔린1.6WTDeluxeM/T	13,400
5601	현대	i30가솔린1.6WTEXTREME	17,800
5602	현대	i30가솔린1.6WTLUXURY	13,470
5603	현대	i30가솔린1.6WTLuxuryA/T	15,510
5604	현대	i30가솔린1.6WTLUXURYM/T	13,470
5605	현대	i30가솔린1.6WTPREMIER	16,610
5606	현대	i30가솔린1.6WTPremierA/T	16,610
5607	현대	i30가솔린1.6WTPREMIERBROWNSPECIAL	16,500
5608	현대	i30가솔린1.6WTTRENDY	12,640
5609	현대	i30가솔린1.6WTTrendyA/T	13,900
5610	현대	i30가솔린1.6WTTrendyM/T	12,640
5611	현대	i30가솔린1.6터보(nLine)	21,620
5612	현대	i30가솔린1.6터보SportPremium	20,830
5613	현대	i30가솔린2.0GDIDSPEC	18,590
5614	현대	i30가솔린2.0GdiDspecA/T	18,130
5615	현대	i30가솔린2.0GdiDspecM/T	16,680
5616	현대	i30가솔린2.0GDIPYL	18,000
5617	현대	i30가솔린2.0GDITUIXBLACKLIGHT	20,630
5618	현대	i30가솔린2.0WTEXTREME	18,230
5619	현대	i30가솔린2.0WTLUXURY	15,610
5620	현대	i30가솔린2.0WTLuxuryA/T	16,970
5621	현대	i30가솔린2.0WTLuxuryM/T	15,610
5622	현대	i30가솔린2.0WTPREMIER	16,080
5623	현대	i30가솔린2.0WT럭셔리	13,670
5624	현대	i30가솔린2.0WT익스트림	17,650
5625	현대	i30가솔린2.0WT프리미엄	16,080
5626	현대	i30디젤(유로5)1.6VGTLuxuryA/T	19,420
5627	현대	i30디젤(유로5)1.6VGTLuxuryM/T	17,810
5628	현대	i30디젤1.6PREMIER	18,390
5629	현대	i30디젤1.6Premium	20,990
5630	현대	i30디젤1.6Smart	18,290
5631	현대	i30디젤1.6VGTDLUXE	14,690
5632	현대	i30디젤1.6VGTLUXURY	16,070
5633	현대	i30디젤1.6VGTPREMIER	18,390
5634	현대	i30디젤1.6VGTPYL	19,900
5635	현대	i30디젤1.6VGTPYLA/T	19,040
5636	현대	i30디젤1.6VGTPYLM/T	17,680
5637	현대	i30디젤1.6VGTPYLTUixBLACKLIGHT	22,540
5638	현대	i30디젤1.6VGTPYLTUixBLACKLIGHTA/T	21,180
5639	현대	i30디젤1.6VGTPYLTUixBLACKLIGHTM/T	19,810
5640	현대	i30디젤1.6VGTPYLTUixCRAYONA/T	19,220
5641	현대	i30디젤1.6VGTPYLTUixCRAYONM/T	17,860
5642	현대	i30디젤1.6VGTTRENDY	14,000
5643	현대	i30디젤1.6VGTYOUNIQUEA/T	18,360
5644	현대	i40(왜건)가솔린2.0Premium	24,100
5645	현대	i40(왜건)가솔린2.0Smart	22,120
5646	현대	i40(왜건)디젤1.7Premium	26,450
5647	현대	i40(왜건)디젤1.7Smart	24,960
5648	현대	i401.7VGTDSPECA/T	29,040
5649	현대	i401.7VGTPYLA/T	26,220
5650	현대	i401.7VGTYOUNIQUEA/T	24,930
5651	현대	i402.0GDIDSPEC A/T	26,860
5652	현대	i402.0GDIPYLA/T	25,090

연번	제 작 사	기 종 명	기준가격
5653	현대	i402.0GDIYOUNIQUEA/T	23,590
5654	현대	i40Saloon(세단)가솔린2.0Premium	23,110
5655	현대	i40Saloon(세단)가솔린2.0Smart	20,470
5656	현대	i40Saloon(세단)디젤1.7Premium	26,630
5657	현대	i40Saloon(세단)디젤1.7Smart	24,280
5658	현대	i40SALOON1.7VGTDSPECA/T	28,310
5659	현대	i40SALOON1.7VGTPYLA/T	25,310
5660	현대	i40SALOON1.7VGTIYOUNIQUEA/T	24,030
5661	현대	i40SALOON2.0GDI DSPECA/T	26,130
5662	현대	i40SALOON2.0GDI PYLA/T	24,180
5663	현대	i40SALOON2.0GDIYOUNIQUEA/T	22,680
5664	현대	i40Saloon세단(스마트)	22,740
5665	현대	i40Saloon세단(프리미엄)	25,680
5666	현대	i40왜건(스마트)	23,410
5667	현대	i40왜건(프리미엄)	25,500
5668	현대	LF쏘나타택시모던	17,910
5669	현대	LF쏘나타택시스타일A/T	16,200
5670	현대	LF쏘나타택시스타일M/T	14,710
5671	현대	LF쏘나타택시프리미엄	19,980
5672	현대	UNCITY/41+1석/H엔진/310마력/A/T	107,000
5673	현대	갤로퍼5인승2.5EXCEED	10,260
5674	현대	갤로퍼5인승2.5ST	9,940
5675	현대	갤로퍼5인승2.5STD	9,570
5676	현대	갤로퍼5인승S2.5터보디젤EXCEED	12,420
5677	현대	갤로퍼5인승S디젤EXCEED	11,560
5678	현대	갤로퍼5인승S디젤STD	11,580
5679	현대	갤로퍼5인승S디젤XL	11,280
5680	현대	갤로퍼5인승S인터쿨러EXCEED	13,930
5681	현대	갤로퍼5인승S인터쿨러SUPER	15,360
5682	현대	갤로퍼5인승S인터쿨러SUPEREXCEED	14,850
5683	현대	갤로퍼5인승S터보디젤EXCEED	12,600
5684	현대	갤로퍼5인승S터보디젤EXCEED(NORMAL)	13,110
5685	현대	갤로퍼5인승S터보디젤EXCEED(WIDE)	13,400
5686	현대	갤로퍼5인승V6-300SUPEREXCEED	14,350
5687	현대	갤로퍼5인승디젤STD	10,990
5688	현대	갤로퍼5인승디젤XL	12,060
5689	현대	갤로퍼5인승롱바디디젤STD	11,580
5690	현대	갤로퍼5인승숏바디인터쿨러SUPER	15,230
5691	현대	갤로퍼5인승숏바디터보EXCEED	13,910
5692	현대	갤로퍼5인승숏바디터보STD	11,590
5693	현대	갤로퍼5인승인터쿨러EXCEED	13,260
5694	현대	갤로퍼5인승인터쿨러SUPEREXCEED	14,570
5695	현대	갤로퍼6인승2.5TURBOEXCEED	13,190
5696	현대	갤로퍼6인승2.5디젤EXCEED	12,110
5697	현대	갤로퍼6인승SV6골드	18,810
5698	현대	갤로퍼6인승V6-3000SUPEREXCEED	17,020
5699	현대	갤로퍼6인승V6골드	20,020
5700	현대	갤로퍼6인승고급형	10,950
5701	현대	갤로퍼6인승디젤EXCEED	12,650
5702	현대	갤로퍼6인승롱바디인터쿨러EXCEED	15,670
5703	현대	갤로퍼6인승롱바디인터쿨러SUPER	16,360
5704	현대	갤로퍼6인승롱바디인터쿨러V6골드	20,200
5705	현대	갤로퍼6인승롱바디터보EXCEED	14,820
5706	현대	갤로퍼6인승인터쿨러	16,480
5707	현대	갤로퍼6인승인터쿨러EXCEED	14,030
5708	현대	갤로퍼6인승인터쿨러SUPEREXCEED	15,940

연번	제 작 사	기 종 명	기준가격
5709	현대	갤로퍼6인승터보디젤EXCEED	13,860
5710	현대	갤로퍼7인승V6EXCEED기본형	17,850
5711	현대	갤로퍼7인승V6LPGEXCEED기본형A/T	19,630
5712	현대	갤로퍼7인승인터쿨러EXCEED기본형	17,070
5713	현대	갤로퍼7인승인터쿨러EXCEED기본형A/T	19,010
5714	현대	갤로퍼7인승인터쿨러SUPER고급형	19,860
5715	현대	갤로퍼7인승인터쿨러SUPER고급형A/T	21,800
5716	현대	갤로퍼7인승인터쿨러SUPER기본형	17,770
5717	현대	갤로퍼7인승인터쿨러SUPER기본형A/T	19,710
5718	현대	갤로퍼7인승인터쿨러SUPER최고급형	21,080
5719	현대	갤로퍼7인승인터쿨러SUPER최고급형A/T	22,840
5720	현대	갤로퍼7인승터보EXCEED기본형	16,190
5721	현대	갤로퍼7인승터보EXCEED기본형A/T	18,120
5722	현대	갤로퍼9인승2.5EXCEED	10,260
5723	현대	갤로퍼9인승2.5터보EXCEED	11,160
5724	현대	갤로퍼9인승2WD디젤XL	10,930
5725	현대	갤로퍼9인승4WD디젤EXCEED	12,400
5726	현대	갤로퍼9인승4WD디젤XL	11,720
5727	현대	갤로퍼9인승4WDE터보디젤EXCEED	13,450
5728	현대	갤로퍼9인승V6LPG	17,350
5729	현대	갤로퍼9인승디젤EXCEED	13,710
5730	현대	갤로퍼9인승삿바디V6LPG	17,350
5731	현대	갤로퍼9인승삿바디디젤EXCEED	13,710
5732	현대	갤로퍼9인승삿바디터보EXCEED	14,710
5733	현대	갤로퍼9인승터보EXCEED	14,710
5734	현대	갤로퍼 II 5인승SV6골드	19,400
5735	현대	갤로퍼 II 5인승S인터쿨러EX	14,320
5736	현대	갤로퍼 II 5인승S인터쿨러SUPER	15,940
5737	현대	갤로퍼 II 5인승S터보디젤EX	13,320
5738	현대	갤로퍼 II 5인승S터보디젤STD	11,920
5739	현대	갤로퍼 II 5인승디젤STD	11,900
5740	현대	갤로퍼 II 6인승V6골드	20,610
5741	현대	갤로퍼 II 6인승디젤EX	12,950
5742	현대	갤로퍼 II 6인승인터쿨러EX	15,160
5743	현대	갤로퍼 II 6인승인터쿨러SUPER	17,150
5744	현대	갤로퍼 II 6인승터보디젤EX	14,250
5745	현대	갤로퍼 II 9인승디젤EXCEED	12,790
5746	현대	갤로퍼 II 9인승터보디젤EXCEED	13,850
5747	현대	갤로퍼롱바디디젤EXCEED6인승	13,270
5748	현대	갤로퍼이노베이션인터쿨러5인승	15,820
5749	현대	갤로퍼이노베이션터보5인승	14,500
5750	현대	그랜드스타렉스LPi밴3인승CVXLuxuryA/T	17,900
5751	현대	그랜드스타렉스LPi밴3인승CVXLuxuryM/T	16,810
5752	현대	그랜드스타렉스LPi밴5인승CVXLuxuryA/T	18,360
5753	현대	그랜드스타렉스LPi밴5인승CVXLuxuryM/T	16,760
5754	현대	그랜드스타렉스디젤2.5VGT3인승ModernA/T	21,700
5755	현대	그랜드스타렉스디젤2.5VGT3인승SmartA/T	20,860
5756	현대	그랜드스타렉스디젤2.5VGT3인승기본형A/T	20,400
5757	현대	그랜드스타렉스디젤2.5VGT5인승ModernA/T	22,380
5758	현대	그랜드스타렉스디젤2.5VGT5인승SmartA/T	21,270
5759	현대	그랜드스타렉스디젤2.5VGT5인승기본형A/T	20,810
5760	현대	그랜드스타렉스디젤2.5VGT3인승ModernM/T	20,020
5761	현대	그랜드스타렉스디젤2.5VGT3인승SmartM/T	19,180
5762	현대	그랜드스타렉스디젤2.5VGT3인승기본형M/T	18,720
5763	현대	그랜드스타렉스디젤2.5VGT5인승ModernM/T	20,700
5764	현대	그랜드스타렉스디젤2.5VGT5인승SmartM/T	19,590

연번	제 작 사	기 종 명	기준가격
5765	현대	그랜드스타렉스디젤2.5WGT5인승기본형M/T	19,130
5766	현대	그랜드스타렉스디젤3인승CVXDeluxeA/T	18,900
5767	현대	그랜드스타렉스디젤3인승CVXDeluxeM/T	17,220
5768	현대	그랜드스타렉스디젤3인승CVXLuxuryA/T	20,000
5769	현대	그랜드스타렉스디젤3인승CVXLuxuryM/T	18,310
5770	현대	그랜드스타렉스디젤5인승CVXDeluxeA/T	19,310
5771	현대	그랜드스타렉스디젤5인승CVXDeluxeM/T	17,630
5772	현대	그랜드스타렉스디젤5인승CVXLuxuryA/T	20,500
5773	현대	그랜드스타렉스디젤5인승CVXLuxuryM/T	18,810
5774	현대	그랜드스타렉스디젤5인승CVXPremiumA/T	21,360
5775	현대	그랜드스타렉스디젤5인승CVXPremiumM/T	19,680
5776	현대	그랜드스타렉스특장차3밴냉동(3인승)CVXValueA/T	25,000
5777	현대	그랜드스타렉스특장차3밴냉동(3인승)CVXValueM/T	22,270
5778	현대	그랜드스타렉스특장차3밴냉동3인승Luxury	25,000
5779	현대	그랜드스타렉스특장차소방형특수앰블런스(5인승)CVXLuxuryA/T	55,270
5780	현대	그랜드스타렉스특장차앰블런스(5인승)CVXLuxuryA/T	28,090
5781	현대	그랜드스타렉스특장차앰블런스(5인승)CVXLuxuryM/T	25,130
5782	현대	그랜드스타렉스특장차일반형특수앰블런스(5인승)CVXLuxuryA/T	43,950
5783	현대	그랜드스타렉스특장차일반형특수앰블런스(5인승)CVXLuxuryM/T	41,500
5784	현대	그랜드스타렉스특장차휠체어리프트(7인승)CVXLuxuryA/T	34,310
5785	현대	그랜드스타렉스특장차휠체어리프트(7인승)하이루프CVXLuxuryA/T	35,360
5786	현대	그랜저(모젠)L330탑	34,920
5787	현대	그랜저(모젠)L330탑메모리팩	35,900
5788	현대	그랜저(모젠)Q270디럭스	27,880
5789	현대	그랜저(모젠)Q270럭셔리	29,410
5790	현대	그랜저(모젠)Q270럭셔리스마트팩	31,310
5791	현대	그랜저(모젠)Q270프리미어	31,500
5792	현대	그랜저(모젠)Q270프리미어스마트팩	33,400
5793	현대	그랜저2.0A/T	15,950
5794	현대	그랜저2.0DLXA/T	17,260
5795	현대	그랜저2.0DLXM/T	16,620
5796	현대	그랜저2.0DLXM/T베스트셀렉션	20,340
5797	현대	그랜저2.0DOHCA/T	16,690
5798	현대	그랜저2.0DOHCM/T	16,030
5799	현대	그랜저2.0DOHCM/T베스트셀렉션	18,730
5800	현대	그랜저2.0EXECUTIVEM/T	19,330
5801	현대	그랜저2.0EXECUTIVEM/TCDPPACK	19,710
5802	현대	그랜저2.0EXECUTIVEM/T가족시트PACK	20,470
5803	현대	그랜저2.0EXIMOA/T	18,540
5804	현대	그랜저2.0EXIMOM/T	17,980
5805	현대	그랜저2.0EXIMOM/T베스트셀렉션 I	19,140
5806	현대	그랜저2.0EXIMOM/T베스트셀렉션 II	21,500
5807	현대	그랜저2.0M/T5단	15,610
5808	현대	그랜저2.0M/T디럭스팩	16,730
5809	현대	그랜저2.0M/T엑스큐티브	19,580
5810	현대	그랜저2.0M/T엑스큐티브럭셔리PACK I	20,830
5811	현대	그랜저2.0M/T엑스큐티브베스트셀렉션	24,310
5812	현대	그랜저2.0디럭스M/T	16,200
5813	현대	그랜저2.0엑스큐티브A/T	20,060
5814	현대	그랜저2.4A/T	18,780
5815	현대	그랜저2.4A/TABS스페셜	20,980
5816	현대	그랜저2.4EXEA/T	21,060
5817	현대	그랜저2.5DOHCA/T	23,270
5818	현대	그랜저2.5DOHCA/T패키지옵션	24,750
5819	현대	그랜저3.0A/T	27,160
5820	현대	그랜저3.0A/T골드	29,700

연번	제 작 사	기 종 명	기준가격
5821	현대	그랜저3.5DOHCA/T신형	33,420
5822	현대	그랜저3.5DOHCLEATHER	36,800
5823	현대	그랜저3.5골드CLOTHA/T	36,800
5824	현대	그랜저3.5골드LEATHER	37,060
5825	현대	그랜저HG220디젤모던	29,220
5826	현대	그랜저HG220디젤모던컬렉션	30,590
5827	현대	그랜저HG220프리미엄	31,380
5828	현대	그랜저HG220프리미엄컬렉션	33,400
5829	현대	그랜저HG240MODERNA/T	27,380
5830	현대	그랜저HG240MODERNCOLLECTIONA/T	28,090
5831	현대	그랜저HG240모던	26,390
5832	현대	그랜저HG300EXCLUSIVEA/T	31,100
5833	현대	그랜저HG300EXCLUSIVECOLLECTIONA/T	35,630
5834	현대	그랜저HG300ExclusiveSpecial	35,220
5835	현대	그랜저HG300ExclusiveSpecialA/T	35,220
5836	현대	그랜저HG300PREMIUMA/T	29,750
5837	현대	그랜저HG300PREMIUMCOLLECTIONA/T	31,630
5838	현대	그랜저HG300더타일리스	34,080
5839	현대	그랜저HG300렌터카모던	23,800
5840	현대	그랜저HG300렌터카익스클루시브	27,770
5841	현대	그랜저HG300익스클루시브	31,380
5842	현대	그랜저HG300익스클루시브스페셜	33,820
5843	현대	그랜저HG300장애인용양발장애A/T	27,000
5844	현대	그랜저HG300장애인용오른발장애A/T	26,450
5845	현대	그랜저HG300장애인용오른손오른발장애A/T	26,540
5846	현대	그랜저HG300장애인용오른손장애A/T	26,450
5847	현대	그랜저HG300장애인용왼발장애A/T	26,360
5848	현대	그랜저HG300장애인용왼손오른발장애A/T	26,540
5849	현대	그랜저HG300장애인용왼손왼발장애A/T	26,450
5850	현대	그랜저HG300장애인용프리미엄스페셜양발장애	27,000
5851	현대	그랜저HG300장애인용프리미엄스페셜오른발장애	26,540
5852	현대	그랜저HG300장애인용프리미엄스페셜오른손오른발장애	26,540
5853	현대	그랜저HG300장애인용프리미엄스페셜오른손장애	26,450
5854	현대	그랜저HG300장애인용프리미엄스페셜왼발장애	26,450
5855	현대	그랜저HG300장애인용프리미엄스페셜왼손오른발장애	26,540
5856	현대	그랜저HG300장애인용프리미엄스페셜왼손왼발장애	26,450
5857	현대	그랜저HG300프리미엄	29,330
5858	현대	그랜저HG330HG330CELEBRITYA/T	35,860
5859	현대	그랜저HG택시3.0LPI개인형	22,230
5860	현대	그랜저HG택시3.0LPI모범형	24,610
5861	현대	그랜저HG택시3.0LPI모범형VIP패키지	25,400
5862	현대	그랜저L330ModernLP3.0	25,900
5863	현대	그랜저L330LUXURY	31,220
5864	현대	그랜저L330LUXURYSmartPack	33,360
5865	현대	그랜저L330Top	33,330
5866	현대	그랜저L330TopBROWNPack	35,400
5867	현대	그랜저L330TopMemoryPack	34,320
5868	현대	그랜저L330TopPREMIUMPack	35,310
5869	현대	그랜저L330TopVIPPACK	35,800
5870	현대	그랜저L330탑	33,190
5871	현대	그랜저L330탑,3342	32,830
5872	현대	그랜저L330탑메모리팩	33,130
5873	현대	그랜저L330탑메모리팩,3342	33,820
5874	현대	그랜저L330탑브라운,3342	34,180
5875	현대	그랜저L330탑브라운팩	35,400
5876	현대	그랜저L330탑프리미엄,3342	34,810

연번	제 작 사	기 종 명	기준가격
5877	현대	그랜저L330탑프리미엄팩	34,090
5878	현대	그랜저L332탑브라운팩	35,400
5879	현대	그랜저L380탑	36,880
5880	현대	그랜저LPI3.0(일반판매용)모던	28,050
5881	현대	그랜저LPI3.0(일반판매용)익스클루시브	31,790
5882	현대	그랜저LPI3.0(일반판매용)익스클루시브스페셜	33,640
5883	현대	그랜저LPIQ270오른발장애	23,000
5884	현대	그랜저LPIQ270오른손장애	23,040
5885	현대	그랜저LPIQ270왼발장애	23,000
5886	현대	그랜저LPIQ270왼손오른발장애	23,130
5887	현대	그랜저LPIQ270왼손왼발장애	23,040
5888	현대	그랜저LPI렌터카Q270PACK I	20,900
5889	현대	그랜저LPI렌터카Q270PACK II	22,000
5890	현대	그랜저LPI렌터카Q270개인형	19,550
5891	현대	그랜저LPI렌터카Q270모범형	21,000
5892	현대	그랜저LPI렌터카Q270모범형PACK I	21,980
5893	현대	그랜저LPI렌터카Q270모범형PACK II	23,090
5894	현대	그랜저LPI택시Q270개인형	19,550
5895	현대	그랜저LPI택시Q270모범형	21,000
5896	현대	그랜저LPI택시Q270모범형PACK I	21,980
5897	현대	그랜저LPI택시Q270모범형PACK II	23,090
5898	현대	그랜저Q240기본형	24,660
5899	현대	그랜저Q240디럭스	26,280
5900	현대	그랜저Q270개인형	23,660
5901	현대	그랜저Q270기본형	23,660
5902	현대	그랜저Q270기본형플러스팩	24,310
5903	현대	그랜저Q270디럭스	27,270
5904	현대	그랜저Q270럭셔리	28,920
5905	현대	그랜저Q270럭셔리II	29,780
5906	현대	그랜저Q270럭셔리스마트팩	30,790
5907	현대	그랜저Q270렌터카개인형	19,550
5908	현대	그랜저Q270렌터카모범형	21,000
5909	현대	그랜저Q270렌터카모범형(PACK I)	21,980
5910	현대	그랜저Q270렌터카모범형(PACK II)	23,090
5911	현대	그랜저Q270모범형	21,000
5912	현대	그랜저Q270모범형(PACK I)	21,980
5913	현대	그랜저Q270모범형(PACK II)	23,090
5914	현대	그랜저Q270오른발장애	23,000
5915	현대	그랜저Q270오른손장애	23,040
5916	현대	그랜저Q270왼발장애	23,000
5917	현대	그랜저Q270왼손오른발장애	23,130
5918	현대	그랜저Q270왼손왼발장애	23,040
5919	현대	그랜저Q270프리미어	30,130
5920	현대	그랜저Q270프리미어스마트팩	32,070
5921	현대	그랜저S380모젠탑	36,880
5922	현대	그랜저S380탑	36,900
5923	현대	그랜저TAXI3.0LPiVIP패키지	23,470
5924	현대	그랜저TAXI3.0LPi개인형	20,380
5925	현대	그랜저TAXI3.0LPi모범형	22,570
5926	현대	그랜저TAXIIG300개인형	23,270
5927	현대	그랜저TAXIIG300모범형	25,720
5928	현대	그랜저TAXIIG300모범형VIP패키지	26,630
5929	현대	그랜저TAXI영업용(개인형)	23,130
5930	현대	그랜저TAXI영업용(모범형)	25,590
5931	현대	그랜저TAXI영업용(모범형VIP패키지)	26,500
5932	현대	그랜저V62.5A/T	22,760

연번	제 작 사	기 종 명	기준가격
5933	현대	그랜저V62.5A/T가죽시트PACK	23,690
5934	현대	그랜저V62.5A/T럭셔리PACK I	24,150
5935	현대	그랜저V62.5A/T럭셔리PACK II	26,060
5936	현대	그랜저V62.5A/T수퍼셀렉션 I	26,570
5937	현대	그랜저V62.5A/T수퍼셀렉션 II	28,340
5938	현대	그랜저V63.0A/T	24,450
5939	현대	그랜저V63.0A/T골드	26,140
5940	현대	그랜저V63.0A/T골드수퍼셀렉션 I	29,260
5941	현대	그랜저V63.0A/T골드수퍼셀렉션 II	29,720
5942	현대	그랜저V63.0A/T골드수퍼셀렉션 III	33,350
5943	현대	그랜저V63.0CDPLAYER	24,790
5944	현대	그랜저V63.0S/DLXLPGA/T수퍼셀렉션	20,330
5945	현대	그랜저V63.0SOCIAL	21,910
5946	현대	그랜저V63.0골드A/T	25,800
5947	현대	그랜저V63.0골드A/T패키지옵션	28,090
5948	현대	그랜저XGL20고급형A/T	21,770
5949	현대	그랜저XGL20기본형A/T	19,580
5950	현대	그랜저XGL25고급형A/T	25,290
5951	현대	그랜저XGL25기본형A/T	22,290
5952	현대	그랜저XGL25슈퍼형A/T	27,140
5953	현대	그랜저XGL30고급형A/T	28,240
5954	현대	그랜저XGL30기본형A/T	24,150
5955	현대	그랜저XGQ20고급형A/T	19,540
5956	현대	그랜저XGQ20기본형A/T	17,720
5957	현대	그랜저XGQ20기본형M/T	16,370
5958	현대	그랜저XGQ25SE기본형A/T	20,980
5959	현대	그랜저XGQ25기본형A/T	19,500
5960	현대	그랜저XGQ27V6LPGA/T양발장애	18,720
5961	현대	그랜저XGQ27V6LPGA/T오른발장애	18,590
5962	현대	그랜저XGQ27V6LPGA/T오른손장애	18,530
5963	현대	그랜저XGQ27V6LPGA/T왼발장애	18,500
5964	현대	그랜저XGQ27V6LPGA/T왼손오른발장애	18,620
5965	현대	그랜저XGQ27V6LPGA/T왼손왼발장애	18,530
5966	현대	그랜저XGQ30고급형A/T	26,270
5967	현대	그랜저XGQ30기본형A/T	23,090
5968	현대	그랜저XGQ30벨류A/T	21,230
5969	현대	그랜저XGR20고급형A/T	20,330
5970	현대	그랜저XGR20기본형A/T	18,320
5971	현대	그랜저XGR20기본형M/T	16,990
5972	현대	그랜저XGR25고급형A/T	23,450
5973	현대	그랜저XGR25기본형A/T	22,170
5974	현대	그랜저XGR27V6LPGA/T양발장애	20,130
5975	현대	그랜저XGR27V6LPGA/T오른발장애	20,000
5976	현대	그랜저XGR27V6LPGA/T오른손장애	19,940
5977	현대	그랜저XGR27V6LPGA/T왼발장애	19,900
5978	현대	그랜저XGR27V6LPGA/T왼손오른발장애	20,030
5979	현대	그랜저XGR27V6LPGA/T왼손왼발장애	19,940
5980	현대	그랜저XGS20고급형A/T	22,600
5981	현대	그랜저XGS20기본형A/T	20,590
5982	현대	그랜저XGS25고급형A/T	26,520
5983	현대	그랜저XGS25고급형모젠팩A/T	27,080
5984	현대	그랜저XGS25기본형A/T	23,470
5985	현대	그랜저XGS25슈퍼형A/T	28,380
5986	현대	그랜저XGS25슈퍼형모젠팩A/T	28,260
5987	현대	그랜저XGS30고급형A/T	25,560
5988	현대	그랜저XGS30기본형A/T	26,160



연번	제 작 사	기 종 명	기준가격
5989	현대	그랜저XGS30슈퍼형A/T	28,850
5990	현대	그랜저XGS30슈퍼형모젠택A/T	28,230
5991	현대	그랜저XG렌터카T27고급형A/T	14,000
5992	현대	그랜저XG렌터카T27고급형럭셔리	15,090
5993	현대	그랜저XG렌터카X27고급형	17,720
5994	현대	그랜저XG렌터카X27슈퍼형	18,810
5995	현대	그랜저XG렌터카X27의전형A/T	16,450
5996	현대	그랜저XG렌터카X27의전형럭셔리	17,540
5997	현대	그랜저XG택시T27A/T	25,270
5998	현대	그랜저XG택시T27럭셔리	16,860
5999	현대	그랜저XG택시X27A/T	17,720
6000	현대	그랜저XG택시X27럭셔리	18,810
6001	현대	그랜저가솔린2.4/3.0(모던)	28,290
6002	현대	그랜저가솔린2.4/3.0(익스클루시브스페셜)	32,800
6003	현대	그랜저가솔린2.4/3.0(프리미엄)	29,400
6004	현대	그랜저가솔린2.4Modern(모던)	26,180
6005	현대	그랜저가솔린2.4Premium(프리미엄)	27,110
6006	현대	그랜저가솔린2.4PremiumSpecial(프리미엄스페셜)	28,670
6007	현대	그랜저가솔린3.0Exclusive(익스클루시브)	30,310
6008	현대	그랜저가솔린3.0ExclusiveSpecial(익스클루시브스페셜)	32,890
6009	현대	그랜저가솔린3.3(셀러브리티)	38,810
6010	현대	그랜저가솔린3.3Celebrity(셀러브리티)	36,520
6011	현대	그랜저가솔린G240Modern	27,770
6012	현대	그랜저가솔린G240Premium	28,860
6013	현대	그랜저가솔린G240PremiumSpecial	30,680
6014	현대	그랜저가솔린G300Exclusive	32,270
6015	현대	그랜저가솔린G300ExclusiveSpecial	35,180
6016	현대	그랜저가솔린G330Celebrity	37,810
6017	현대	그랜저뉴럭셔리Q240DELUXE	25,460
6018	현대	그랜저뉴럭셔리Q240기본형	24,020
6019	현대	그랜저뉴럭셔리Q270Deluxe	25,460
6020	현대	그랜저뉴럭셔리Q270Luxury	28,420
6021	현대	그랜저뉴럭셔리Q270Luxury(SmartPack)	30,560
6022	현대	그랜저뉴럭셔리Q270Premier	30,570
6023	현대	그랜저뉴럭셔리Q270Premier(SmartPack)	32,700
6024	현대	그랜저뉴럭셔리TAXIQ270개안형	19,230
6025	현대	그랜저뉴럭셔리TAXIQ270모범형	20,690
6026	현대	그랜저뉴럭셔리TAXIQ270모범형(PACK I)	21,660
6027	현대	그랜저뉴럭셔리TAXIQ270모범형(PACK II)	22,770
6028	현대	그랜저뉴럭셔리렌터카Q270개안형	19,230
6029	현대	그랜저뉴럭셔리렌터카Q270모범형	20,690
6030	현대	그랜저뉴럭셔리렌터카Q270모범형(PACK I)	21,660
6031	현대	그랜저뉴럭셔리렌터카Q270모범형(PACK II)	22,770
6032	현대	그랜저디젤2.2Modern(모던)	28,710
6033	현대	그랜저디젤2.2Premium(프리미엄)	29,640
6034	현대	그랜저디젤2.2PremiumSpecial(프리미엄스페셜)	31,200
6035	현대	그랜저디젤HG220Modern	29,580
6036	현대	그랜저디젤HG220Premium	31,760
6037	현대	그랜저디젤IG220Modern	30,500
6038	현대	그랜저디젤IG220Premium	31,590
6039	현대	그랜저디젤IG220PremiumSpecial	33,400
6040	현대	그랜저렌터카Exclusive(익스클루시브)Lpi3.0	27,200
6041	현대	그랜저렌터카HG300렌터카Exclusive	28,050
6042	현대	그랜저렌터카HG300렌터카MODERNA/T	24,040
6043	현대	그랜저렌터카HG300렌터카PREMIUMA/T	26,320
6044	현대	그랜저렌터카HG300ExclusiveLPI3.0	29,950

연번	제 작 사	기 종 명	기준가격
6045	현대	그랜저렌터카G300ModernBasicLPI3.0	23,810
6046	현대	그랜저렌터카G300ModernBasic가솔린3.0	24,630
6047	현대	그랜저렌터카G300ModernLPI3.0	25,900
6048	현대	그랜저렌터카Modern(모던)Lpi3.0	24,870
6049	현대	그랜저렌터카ModernBasic(모던베이지)Lpi3.0	22,550
6050	현대	그랜저렌터카ModernBasic(모던베이지)가솔린3.0	23,320
6051	현대	그랜저렌터카모던LPI3.0	26,400
6052	현대	그랜저렌터카모던베이지LPI3.0	23,720
6053	현대	그랜저렌터카모던베이지가솔린3.0	24,540
6054	현대	그랜저렌터카익스클루시브LPI3.0	30,400
6055	현대	그랜저영업용2.4LPGA/T	15,810
6056	현대	그랜저영업용2.4LPGM/T	14,450
6057	현대	그랜저영업용V63.0DLXPGA/T	16,400
6058	현대	그랜저영업용V63.0LPGA/T	17,360
6059	현대	그랜저영업용V63.0S/DLXPGA/T	17,450
6060	현대	그랜저장애인용HG300원발장애	26,360
6061	현대	그랜저장애인용G300ExclusiveSpecial양발장애	31,950
6062	현대	그랜저장애인용G300ExclusiveSpecial오른발장애	31,720
6063	현대	그랜저장애인용G300ExclusiveSpecial오른손오른발장애	31,670
6064	현대	그랜저장애인용G300ExclusiveSpecial오른손장애	31,710
6065	현대	그랜저장애인용G300ExclusiveSpecial원발장애	31,770
6066	현대	그랜저장애인용G300ExclusiveSpecial원손오른발장애	31,670
6067	현대	그랜저장애인용G300ExclusiveSpecial원손원발장애	31,710
6068	현대	그랜저장애인용G300PremiumSpecial양발장애	28,270
6069	현대	그랜저장애인용G300PremiumSpecial오른발장애	28,040
6070	현대	그랜저장애인용G300PremiumSpecial오른손오른발장애	27,990
6071	현대	그랜저장애인용G300PremiumSpecial오른손장애	28,030
6072	현대	그랜저장애인용G300PremiumSpecial원발장애	28,090
6073	현대	그랜저장애인용G300PremiumSpecial원손오른발장애	27,990
6074	현대	그랜저장애인용G300PremiumSpecial원손원발장애	28,030
6075	현대	그랜저장애인용그랜저Q270오른발장애	22,660
6076	현대	그랜저장애인용그랜저Q270오른손장애	22,600
6077	현대	그랜저장애인용그랜저Q270원발장애	22,570
6078	현대	그랜저장애인용그랜저Q270원손오른발장애	22,700
6079	현대	그랜저장애인용그랜저Q270원손원발장애	22,600
6080	현대	그랜저장애인용익스클루시브스페셜양발장애	32,360
6081	현대	그랜저장애인용익스클루시브스페셜오른발장애	32,130
6082	현대	그랜저장애인용익스클루시브스페셜오른손오른발장애	32,080
6083	현대	그랜저장애인용익스클루시브스페셜오른손장애	32,120
6084	현대	그랜저장애인용익스클루시브스페셜원발장애	32,180
6085	현대	그랜저장애인용익스클루시브스페셜원손오른발장애	32,080
6086	현대	그랜저장애인용익스클루시브스페셜원손원발장애	32,120
6087	현대	그랜저장애인용프리미엄스페셜양발장애	29,180
6088	현대	그랜저장애인용프리미엄스페셜오른발장애	28,950
6089	현대	그랜저장애인용프리미엄스페셜오른손오른발장애	28,900
6090	현대	그랜저장애인용프리미엄스페셜오른손장애	28,940
6091	현대	그랜저장애인용프리미엄스페셜원발장애	29,000
6092	현대	그랜저장애인용프리미엄스페셜원손오른발장애	28,900
6093	현대	그랜저장애인용프리미엄스페셜원손원발장애	28,940
6094	현대	그랜저렌터카LPI3.0(모던)	26,400
6095	현대	그랜저렌터카LPI3.0(모던베이지)	23,720
6096	현대	그랜저렌터카LPI3.0(익스클루시브)	30,400
6097	현대	그랜저렌터카가솔린3.0(모던베이지)	24,540
6098	현대	그레이스9인승HMB-1장축슈퍼형	7,500
6099	현대	그레이스9인승고급형	6,850
6100	현대	그레이스9인승단축슈퍼형	7,400

연번	제 작 사	기 종 명	기준가격
6101	현대	그雷斯9인승미니버스LPG그랜드살롱형	9,000
6102	현대	그雷斯9인승미니버스LPG슈퍼형	8,060
6103	현대	그雷斯9인승미니버스LPG프로그랜드살롱형	8,700
6104	현대	그雷斯9인승미니버스그랜드살롱형	9,390
6105	현대	그雷斯9인승미니버스그랜드살롱형LPG	8,890
6106	현대	그雷斯9인승미니버스티젤그랜드살롱형	9,110
6107	현대	그雷斯9인승미니버스티젤슈퍼형	8,010
6108	현대	그雷斯9인승미니버스티젤프로그랜드살롱형	8,660
6109	현대	그雷斯9인승미니버스살롱	8,840
6110	현대	그雷斯9인승미니버스슈퍼형	7,740
6111	현대	그雷斯9인승미니버스티보디젤그랜드살롱형	9,570
6112	현대	그雷斯9인승미니버스티보디젤프로그랜드살롱형	9,110
6113	현대	그雷斯9인승살롱형	7,940
6114	현대	그雷斯9인승슈퍼형LPG	7,790
6115	현대	그雷斯9인승슈퍼형디젤	7,650
6116	현대	그雷斯9인승웨곤LPG슈퍼형	8,060
6117	현대	그雷斯9인승웨곤LPG프로그랜드살롱형	8,700
6118	현대	그雷斯9인승웨곤디젤그랜드살롱형	9,300
6119	현대	그雷斯9인승웨곤디젤슈퍼형	8,290
6120	현대	그雷斯9인승웨곤디젤프로그랜드살롱형	8,930
6121	현대	그雷斯9인승표준형	6,420
6122	현대	뉴클릭(가솔린)1.4DOHCIDELUXE	7,610
6123	현대	뉴클릭(가솔린)1.4DOHCnVALUE	6,940
6124	현대	뉴클릭(가솔린)1.4DOHCnVALUE(PLUSPACK)	7,260
6125	현대	뉴클릭(가솔린)1.4DOHCWFANCY.PACK I	8,490
6126	현대	뉴클릭(가솔린)1.4DOHCWLUXURY	7,930
6127	현대	뉴클릭(가솔린)1.6DOHCIDELUXE	8,110
6128	현대	뉴클릭(가솔린)1.6DOHCWFANCY.PACK II	9,040
6129	현대	뉴클릭(가솔린)1.6DOHCWPREMIRE	8,380
6130	현대	뉴클릭1.5VGTIDELUXE	11,380
6131	현대	뉴클릭1.6DOHCWPREMIER	8,380
6132	현대	뉴클릭디젤1.5VGT1.5VGTIDELUXE	10,110
6133	현대	뉴클릭디젤1.5VGT1.5VGTnVALUE	9,440
6134	현대	뉴클릭장애인용뉴클릭1.4DOHCwA/T양발장애	9,780
6135	현대	뉴클릭장애인용뉴클릭1.4DOHCwA/T오른발장애	9,550
6136	현대	뉴클릭장애인용뉴클릭1.4DOHCwA/T왼손장애	9,500
6137	현대	뉴클릭장애인용뉴클릭1.4DOHCwA/T왼발장애	9,460
6138	현대	뉴클릭장애인용뉴클릭1.4DOHCwA/T왼손오른발장애	9,590
6139	현대	뉴클릭장애인용뉴클릭1.4DOHCwA/T왼손왼발장애	9,500
6140	현대	뉴투싼x가솔린누우2.0GDI2WDMODERNA/T	21,150
6141	현대	뉴투싼x가솔린누우2.0GDI2WDSTYLEA/T	17,770
6142	현대	뉴투싼x가솔린누우2.0GDI2WD월드컵에디션	19,500
6143	현대	뉴투싼x디젤E-VGTR2.02WDMODERNA/T	23,630
6144	현대	뉴투싼x디젤E-VGTR2.02WDPREMIUMA/T	24,750
6145	현대	뉴투싼x디젤E-VGTR2.02WDSMARTA/T	20,450
6146	현대	뉴투싼x디젤E-VGTR2.02WDSMARTM/T	18,900
6147	현대	뉴투싼x디젤E-VGTR2.02WDSMARTSPECIALA/T	21,420
6148	현대	뉴투싼x디젤E-VGTR2.02WD월드컵에디션	21,950
6149	현대	뉴투싼x디젤E-VGTR2.04WDMODERNA/T	25,270
6150	현대	뉴투싼x디젤E-VGTR2.04WDPREMIUMA/T	26,370
6151	현대	뉴투싼x디젤E-VGTR2.04WDSMARTA/T	22,090
6152	현대	뉴투싼x디젤E-VGTR2.04WDSMARTM/T	20,540
6153	현대	뉴투싼x디젤E-VGTR2.04WDSMARTSPECIALA/T	23,040
6154	현대	뉴투싼x디젤E-VGTR2.04WD월드컵에디션	23,590
6155	현대	다이너스티3.0LPGLX-30SJ-A1	19,750
6156	현대	다이너스티3.0LPGLX-TX30-A1	19,360

연번	제 작 사	기 종 명	기준가격
6157	현대	다이너스티SIGNATURE	24,110
6158	현대	다이너스티SIGNATUREA/T	24,490
6159	현대	다이너스티SIGNATURESVA/T	26,450
6160	현대	다이너스티SIGNATURESV프리미어A/T	26,600
6161	현대	다이너스티SIGNATURE수퍼셀렉션 I	27,370
6162	현대	다이너스티SIGNATURE수퍼셀렉션 II	28,580
6163	현대	다이너스티SIGNATURE수퍼셀렉션III	30,250
6164	현대	다이너스티V33000SVA/T	29,060
6165	현대	다이너스티V63,0	29,530
6166	현대	다이너스티V63,0A/T	29,090
6167	현대	다이너스티V63,0SVA/T	30,880
6168	현대	다이너스티V63,0수퍼셀렉션	32,640
6169	현대	다이너스티V63,5	35,450
6170	현대	다이너스티V63,5A/T	33,260
6171	현대	다이너스티V63,5FIRSTCLASS	39,730
6172	현대	다이너스티V63,5수퍼셀렉션 I	38,750
6173	현대	다이너스티V63,5수퍼셀렉션 II	39,220
6174	현대	다이너스티V63000A/T	29,450
6175	현대	다이너스티V63000SVA/T	30,880
6176	현대	다이너스티리무진	44,420
6177	현대	다이너스티리무진A/T	33,260
6178	현대	다이너스티영업용V63,0DLXA/T	17,180
6179	현대	다이너스티영업용V63,0S/DLXA/T	18,540
6180	현대	더뉴i30가솔린2,0GDiPYL	18,000
6181	현대	더뉴i30가솔린2,0GDiPYLTUIX블랙나이트	20,630
6182	현대	더뉴i30가솔린2,0GDi디스팩A/T	18,590
6183	현대	더뉴i30가솔린2,0GDi디스팩M/T	16,650
6184	현대	더뉴i30가솔린2,0GDi유니크	16,690
6185	현대	더뉴i30디젤1,6VGTiPYL	19,900
6186	현대	더뉴i30디젤1,6VGTiPYLTUIX블랙나이트	22,540
6187	현대	더뉴i30디젤1,6VGTi유니크	19,180
6188	현대	더뉴i40PYL	24,380
6189	현대	더뉴i40디스팩	26,100
6190	현대	더뉴i40살롱PYL	23,490
6191	현대	더뉴i40살롱디스팩	25,390
6192	현대	더뉴i40살롱유니크	22,040
6193	현대	더뉴i40유니크	22,920
6194	현대	더뉴맥스크루즈가솔린림다3,3V6GDi프레스티지	32,330
6195	현대	더뉴맥스크루즈디젤e-VGTR2,2익스클루시브	29,730
6196	현대	더뉴맥스크루즈디젤e-VGTR2,2익스클루시브스페셜	33,480
6197	현대	더뉴맥스크루즈디젤e-VGTR2,2파이너스트에디션	36,920
6198	현대	더뉴맥스크루즈디젤e-VGTR2,2프레스티지	35,160
6199	현대	더뉴벨로스터1,6GDiPYLA/T	18,510
6200	현대	더뉴벨로스터1,6GDiPYLDCT	19,040
6201	현대	더뉴벨로스터1,6GDi디스팩DCT	20,940
6202	현대	더뉴벨로스터1,6GDi디스팩M/T	19,350
6203	현대	더뉴벨로스터1,6GDi유니크A/T	17,620
6204	현대	더뉴벨로스터1,6GDi유니크M/T	16,290
6205	현대	더뉴아반떼1,5VGT모던	18,630
6206	현대	더뉴아반떼1,5VGT스마트A/T	17,210
6207	현대	더뉴아반떼1,5VGT스마트M/T	15,890
6208	현대	더뉴아반떼1,5VGT스타일A/T	15,550
6209	현대	더뉴아반떼1,5VGT스타일M/T	14,220
6210	현대	더뉴아반떼1,5VGT템플리언리미티드	19,390
6211	현대	더뉴아반떼1,6GDiMODERNA/T	17,180
6212	현대	더뉴아반떼1,6GDiPREMIUMA/T	18,090

연번	제 작 사	기 종 명	기준가격
6213	현대	더뉴아반떼1.6GDISMARTA/T	15,760
6214	현대	더뉴아반떼1.6GDISTYLEA/T	14,040
6215	현대	더뉴아반떼1.6GDISTYLEM/T	12,680
6216	현대	더뉴아반떼1.6GDI모던A/T	16,870
6217	현대	더뉴아반떼1.6GDI스마트A/T	15,450
6218	현대	더뉴아반떼1.6GDI스타일A/T	13,770
6219	현대	더뉴아반떼1.6GDI스타일M/T	12,450
6220	현대	더뉴아반떼1.6GDI월드컵에디션	17,100
6221	현대	더뉴아반떼1.6GDI텐밀리언리미티드A/T	17,710
6222	현대	더뉴아반떼1.6LP렌터카SMARTA/T	15,410
6223	현대	더뉴아반떼1.6LP렌터카STYLEA/T	13,890
6224	현대	더뉴아반떼1.6LP렌터카STYLEM/T	12,600
6225	현대	더뉴아반떼1.6LP렌터카스마트	15,190
6226	현대	더뉴아반떼1.6LP렌터카스타일A/T	13,750
6227	현대	더뉴아반떼1.6LP렌터카스타일M/T	12,480
6228	현대	더뉴아반떼1.6LP장애인MODERN양발장애A/T	16,940
6229	현대	더뉴아반떼1.6LP장애인MODERN오른발장애A/T	16,760
6230	현대	더뉴아반떼1.6LP장애인MODERN오른손장애A/T	16,700
6231	현대	더뉴아반떼1.6LP장애인MODERN왼발장애A/T	16,670
6232	현대	더뉴아반떼1.6LP장애인MODERN왼손오른발장애A/T	16,800
6233	현대	더뉴아반떼1.6LP장애인MODERN왼손왼발장애A/T	16,700
6234	현대	더뉴아반떼1.6LP장애인모던양발장애	17,160
6235	현대	더뉴아반떼1.6LP장애인모던오른발장애	16,980
6236	현대	더뉴아반떼1.6LP장애인모던오른손장애	16,920
6237	현대	더뉴아반떼1.6LP장애인모던왼발장애	16,890
6238	현대	더뉴아반떼1.6LP장애인모던왼손오른발장애	17,010
6239	현대	더뉴아반떼1.6LP장애인모던왼손왼발장애	16,920
6240	현대	더뉴아반떼1.6VGTMODERNA/T	19,000
6241	현대	더뉴아반떼1.6VGTPremium	19,810
6242	현대	더뉴아반떼1.6VGTSMARTA/T	17,580
6243	현대	더뉴아반떼1.6VGTSMARTM/T	16,210
6244	현대	더뉴아반떼1.6VGTSTYLEA/T	15,860
6245	현대	더뉴아반떼1.6VGTSTYLEM/T	14,500
6246	현대	라비타1.5DOHC가솔린CR고급형	9,860
6247	현대	라비타1.5DOHC가솔린CR고급형A/T	11,000
6248	현대	라비타1.5DOHC가솔린CR기본형	9,370
6249	현대	라비타1.5DOHC가솔린CR기본형A/T	10,570
6250	현대	라비타1.5DOHC가솔린CR월드컵A/T	11,010
6251	현대	라비타1.5DOHC가솔린CR월드컵M/T	9,940
6252	현대	라비타1.5DOHC가솔린CR최고급형	10,090
6253	현대	라비타1.5DOHC가솔린CR최고급형A/T	11,260
6254	현대	라비타1.5DOHC가솔린LS고급형	8,600
6255	현대	라비타1.5DOHC가솔린LS고급형A/T	9,850
6256	현대	라비타1.5DOHC가솔린LS기본형	7,770
6257	현대	라비타1.5DOHC가솔린LS기본형A/T	8,950
6258	현대	라비타1.5DOHC가솔린TR고급형	10,070
6259	현대	라비타1.5DOHC가솔린TR고급형A/T	10,500
6260	현대	라비타1.5DOHC가솔린TR기본형	9,640
6261	현대	라비타1.5DOHC가솔린TR기본형A/T	10,030
6262	현대	라비타1.6DOHCCR고급형A/T	12,290
6263	현대	라비타1.6DOHCCR고급형M/T	11,220
6264	현대	라비타1.6DOHCCR기본형A/T	11,760
6265	현대	라비타1.6DOHCCR기본형M/T	10,700
6266	현대	라비타1.6DOHCCR최고급형A/T	12,560
6267	현대	라비타1.6DOHCCR최고급형M/T	11,500
6268	현대	라비타1.6DOHCLS고급형A/T	10,820

연번	제 작 사	기 종 명	기준가격
6269	현대	라비타1.6DOHCLS고급형M/T	9,760
6270	현대	라비타1.6DOHCLS기본형A/T	9,930
6271	현대	라비타1.6DOHCLS기본형M/T	8,870
6272	현대	라비타1.6DOHCTR고급형A/T	11,490
6273	현대	라비타1.6DOHCTR고급형M/T	10,420
6274	현대	라비타1.6DOHCTR기본형A/T	11,000
6275	현대	라비타1.6DOHCTR기본형M/T	9,930
6276	현대	라비타1.8DOHC가솔린CR고급형A/T	12,780
6277	현대	라비타1.8DOHC가솔린CR고급형M/T	11,450
6278	현대	라비타1.8DOHC가솔린CR기본형A/T	12,120
6279	현대	라비타1.8DOHC가솔린CR기본형M/T	10,740
6280	현대	라비타1.8DOHC가솔린CR최고급형A/T	13,310
6281	현대	라비타1.8DOHC가솔린CR최고급형M/T	12,520
6282	현대	라비타1.8DOHC가솔린TR고급형A/T	11,500
6283	현대	라비타1.8DOHC가솔린TR고급형M/T	10,070
6284	현대	라비타1.8DOHC가솔린TR기본형A/T	11,060
6285	현대	라비타1.8DOHC가솔린TR기본형M/T	9,640
6286	현대	라비타장애회차1.5DOHCCR기본형A/T	14,010
6287	현대	라비타장애회차1.5DOHCLS기본형A/T	12,860
6288	현대	마르샤2.0M/T	14,260
6289	현대	마르샤2.0M/T패키지옵션	15,470
6290	현대	마르샤2.0VL	12,570
6291	현대	마르샤2.0VLA/T	13,750
6292	현대	마르샤2.0VLM/T	12,830
6293	현대	마르샤2.0VLS	13,840
6294	현대	마르샤2.0VLS패키지옵션 I	15,050
6295	현대	마르샤2.0VLS패키지옵션 II	15,880
6296	현대	마르샤2.0VL패키지옵션 I	13,780
6297	현대	마르샤2.0VL패키지옵션 II	14,620
6298	현대	마르샤2.5V6골드	18,360
6299	현대	마르샤2.5V6골드A/T	20,640
6300	현대	마르샤2.5V6골드A/T패키지옵션	18,360
6301	현대	마르샤2.5V6골드A/T프라이믹	21,330
6302	현대	맥스크루즈가솔린3.32WD/4WD(익스클루시브)	28,640
6303	현대	맥스크루즈가솔린3.32WD/4WD(익스클루시브스페셜)	30,110
6304	현대	맥스크루즈가솔린3.32WD/4WD(파인니스티에디션)	36,680
6305	현대	맥스크루즈가솔린3.32WDEExclusive(익스클루시브)	27,070
6306	현대	맥스크루즈가솔린3.32WDEExclusiveSpecial(익스클루시브스페셜)	28,460
6307	현대	맥스크루즈가솔린3.32WDFinestEdition(파인니스티에디션)	34,660
6308	현대	맥스크루즈가솔린3.34WDEExclusive(익스클루시브)	28,830
6309	현대	맥스크루즈가솔린3.34WDEExclusiveSpecial(익스클루시브스페셜)	30,230
6310	현대	맥스크루즈가솔린3.34WDFinestEdition(파인니스티에디션)	36,430
6311	현대	맥스크루즈가솔린람다3.3V6GDl2WD익스클루시브	28,640
6312	현대	맥스크루즈가솔린람다3.3V6GDl2WD파인니스티에디션	36,680
6313	현대	맥스크루즈가솔린람다3.3V6GDl4WD익스클루시브	30,510
6314	현대	맥스크루즈가솔린람다3.3V6GDl4WD파인니스티에디션	38,550
6315	현대	맥스크루즈가솔린람다3.3V6GDl익스클루시브스페셜	31,920
6316	현대	맥스크루즈가솔린람다3.3V6GDl프레스티지	33,270
6317	현대	맥스크루즈디젤2.22WDEExclusive(익스클루시브)	28,590
6318	현대	맥스크루즈디젤2.22WDEExclusiveSpecial(익스클루시브스페셜)	30,310
6319	현대	맥스크루즈디젤2.22WDFinestEdition(파인니스티에디션)	36,170
6320	현대	맥스크루즈디젤2.22WDPrestige(프레스티지)	33,180
6321	현대	맥스크루즈디젤2.24WDEExclusive(익스클루시브)	30,360
6322	현대	맥스크루즈디젤2.24WDEExclusiveSpecial(익스클루시브스페셜)	32,080
6323	현대	맥스크루즈디젤2.24WDFinestEdition(파인니스티에디션)	37,940
6324	현대	맥스크루즈디젤2.24WDPrestige(프레스티지)	34,950

연번	제 작 사	기 종 명	기준가격
6325	현대	맥스크루즈디젤E-VGTR2,22WDEXCLUSIVA/T	31,270
6326	현대	맥스크루즈디젤E-VGTR2,22WDEXCLUSIVESPECIALA/T	35,200
6327	현대	맥스크루즈디젤E-VGTR2,22WDFINESTEDITIONA/T	38,270
6328	현대	맥스크루즈디젤E-VGTR2,22WDPRESTIGEA/T	35,110
6329	현대	맥스크루즈디젤E-VGTR2,24WDEXCLUSIVA/T	33,180
6330	현대	맥스크루즈디젤E-VGTR2,24WDEXCLUSIVESPECIALA/T	37,130
6331	현대	맥스크루즈디젤E-VGTR2,24WDFINESTEDITIONA/T	40,150
6332	현대	맥스크루즈디젤E-VGTR2,24WDPRESTIGEA/T	36,990
6333	현대	맥스크루즈디젤e-VGTR2,2익스클루시브	30,500
6334	현대	맥스크루즈디젤e-VGTR2,2익스클루시브스페셜	34,310
6335	현대	맥스크루즈디젤e-VGTR2,2파이니스트에디션	38,000
6336	현대	맥스크루즈디젤e-VGTR2,2프레스티지	36,180
6337	현대	베뉴FLUX	19,190
6338	현대	베뉴모던	16,350
6339	현대	베뉴스마트	13,390
6340	현대	베라크루즈2WD300VXLPremium	39,610
6341	현대	베라크루즈2WD300VXLuxury	34,140
6342	현대	베라크루즈2WD300VXL서프림	35,900
6343	현대	베라크루즈2WD300VXL프리미엄	39,610
6344	현대	베라크루즈2WD300VXPremier	38,440
6345	현대	베라크루즈2WD300VX럭셔리	34,140
6346	현대	베라크루즈2WD300VX프리미어	38,450
6347	현대	베라크루즈3,0디젤(2WD)익스클루시브	33,500
6348	현대	베라크루즈3,0디젤(2WD)익스클루시브스페셜	34,440
6349	현대	베라크루즈4WD300VXLPremium	41,380
6350	현대	베라크루즈4WD300VXLuxury	35,900
6351	현대	베라크루즈4WD300VXL프리미엄	41,380
6352	현대	베라크루즈4WD300VXPremier	40,200
6353	현대	베라크루즈4WD300XDeluxe	34,210
6354	현대	베라크루즈4WD300XSTYLEPACK	32,880
6355	현대	베라크루즈4WD300XValue	31,400
6356	현대	베라크루즈4WD300X디럭스	34,210
6357	현대	베라크루즈4WD300X벨류	31,400
6358	현대	베라크루즈4WD300X스타일팩	32,880
6359	현대	베라크루즈4WD300X스타일팩,2959	32,880
6360	현대	베라크루즈4WD가솔린380VXLPremium	39,480
6361	현대	베라크루즈4WD가솔린380VXNoblePack	35,610
6362	현대	베라크루즈4WD가솔린380XSTYLEPACK	31,330
6363	현대	베라크루즈가솔린2WD380VXNOBLEPACK	34,680
6364	현대	베라크루즈가솔린2WD380VXNoblePackA/T	34,680
6365	현대	베라크루즈가솔린4WD380VXLPremiumA/T	39,590
6366	현대	베라크루즈디젤2WD300VXA/T	34,570
6367	현대	베라크루즈디젤2WD300VXLA/T	37,940
6368	현대	베라크루즈디젤2WD300VXLPremiumA/T	39,450
6369	현대	베라크루즈디젤2WD300VXLuxuryA/T	34,900
6370	현대	베라크루즈디젤2WD300VXSmartPackA/T	37,190
6371	현대	베라크루즈디젤2WD300XDeluxeA/T	33,030
6372	현대	베라크루즈디젤2WD300XValueA/T	30,300
6373	현대	베라크루즈디젤2WDEXclusive	34,890
6374	현대	베라크루즈디젤2WDEXclusiveSpecial	35,870
6375	현대	베라크루즈디젤4WD300VXA/T	36,570
6376	현대	베라크루즈디젤4WD300VXLA/T	39,940
6377	현대	베라크루즈디젤4WD300VXLPremiumA/T	41,490
6378	현대	베라크루즈디젤4WD300VXLuxuryA/T	36,930
6379	현대	베라크루즈디젤4WD300VXPremierA/T	40,550
6380	현대	베라크루즈디젤4WD300XDeluxeA/T	35,070

연번	제 작 사	기 종 명	기준가격
6381	현대	베라크루즈디젤4WDEExclusive	36,890
6382	현대	베라크루즈디젤4WDEExclusiveSpecial	37,870
6383	현대	베르나(4Door)1.4DOHC가솔린DELUXE	8,640
6384	현대	베르나(4Door)1.4DOHC가솔린ELEGANCE	9,050
6385	현대	베르나(4Door)1.4DOHC가솔린VALUE	7,760
6386	현대	베르나(4Door)1.4DOHC가솔린VALUE(PLUSPACK)	8,070
6387	현대	베르나(4Door)1.5VGT승용디젤BUSINESS	10,850
6388	현대	베르나(4Door)1.5VGT승용디젤ELEGANCE	11,260
6389	현대	베르나(4Door)1.5VGT승용디젤VALUE	10,090
6390	현대	베르나(4Door)1.6WT가솔린DELUXE	8,930
6391	현대	베르나(4Door)1.6WT가솔린ELEGANCE	9,800
6392	현대	베르나(4Door)1.6WT가솔린LUXURY	9,300
6393	현대	베르나(4Door)1.6WT가솔린PREMIERE	11,710
6394	현대	베르나1.3GL기본형A/T	7,850
6395	현대	베르나1.3GL기본형M/T	6,790
6396	현대	베르나1.3SLA/T	6,750
6397	현대	베르나1.3SLM/T	5,600
6398	현대	베르나1.3SL고급형A/T	7,830
6399	현대	베르나1.3SL고급형M/T	6,670
6400	현대	베르나1.4DOHCGL고급형A/T	10,110
6401	현대	베르나1.4DOHCGL고급형M/T	9,050
6402	현대	베르나1.4DOHCGL기본형A/T	9,380
6403	현대	베르나1.4DOHCGL기본형M/T	8,310
6404	현대	베르나1.4DOHCLUXURY	9,930
6405	현대	베르나1.4DOHCL기본형A/T	8,890
6406	현대	베르나1.4DOHCL기본형M/T	7,820
6407	현대	베르나1.4DOHCL코스밋도로연습용A/T	7,460
6408	현대	베르나1.4DOHCL코스밋도로연습용M/T	6,400
6409	현대	베르나1.4DOHCPREMIER	10,390
6410	현대	베르나1.4DOHCTOPA/T	12,230
6411	현대	베르나1.4DOHCTRENDY	9,000
6412	현대	베르나1.4DOHCVALUEPLUSPACK	8,070
6413	현대	베르나1.4DOHC가솔린LUXURY	9,930
6414	현대	베르나1.4DOHC가솔린LUXURYA/T	11,030
6415	현대	베르나1.4DOHC가솔린LUXURYM/T	9,930
6416	현대	베르나1.4DOHC가솔린PREMIER	10,390
6417	현대	베르나1.4DOHC가솔린PREMIERA/T	11,490
6418	현대	베르나1.4DOHC가솔린PREMIERM/T	10,390
6419	현대	베르나1.4DOHC가솔린TOPA/T	12,230
6420	현대	베르나1.4DOHC가솔린TRENDY	9,000
6421	현대	베르나1.4DOHC가솔린TRENDYA/T	10,100
6422	현대	베르나1.4DOHC가솔린TRENDYM/T	9,000
6423	현대	베르나1.4DOHC디럭스	9,320
6424	현대	베르나1.4DOHC디럭스A/T	10,420
6425	현대	베르나1.4DOHC디럭스M/T	9,320
6426	현대	베르나1.4DOHC벨류	7,760
6427	현대	베르나1.4DOHC벨류A/T	8,820
6428	현대	베르나1.4DOHC벨류M/T	7,760
6429	현대	베르나1.4DOHC벨류플러스팩	8,070
6430	현대	베르나1.4DOHC엘레강스	9,050
6431	현대	베르나1.4DOHC엘레강스A/T	10,110
6432	현대	베르나1.4DOHC엘레강스M/T	9,050
6433	현대	베르나1.5DOHCDELUXE	8,800
6434	현대	베르나1.5GD고급형A/T	9,100
6435	현대	베르나1.5GD고급형M/T	8,030
6436	현대	베르나1.5GD기본형A/T	8,910



연번	제 작 사	기 종 명	기준가격
6437	현대	베르나1.5GD기본형M/T	7,850
6438	현대	베르나1.5GD슈퍼형A/T	10,140
6439	현대	베르나1.5GD슈퍼형M/T	9,080
6440	현대	베르나1.5GV고급형A/T	8,830
6441	현대	베르나1.5GV고급형M/T	7,770
6442	현대	베르나1.5GV기본형A/T	8,650
6443	현대	베르나1.5GV기본형M/T	7,590
6444	현대	베르나1.5GV슈퍼형A/T	9,880
6445	현대	베르나1.5GV슈퍼형M/T	8,810
6446	현대	베르나1.5LE고급형A/T	8,750
6447	현대	베르나1.5LE고급형M/T	7,640
6448	현대	베르나1.5LE기본형A/T	8,520
6449	현대	베르나1.5LE기본형M/T	7,400
6450	현대	베르나1.5LE슈퍼형A/T	9,810
6451	현대	베르나1.5LE슈퍼형M/T	8,690
6452	현대	베르나1.5SDA/T	7,350
6453	현대	베르나1.5SDM/T	6,650
6454	현대	베르나1.5SD고급형A/T	7,800
6455	현대	베르나1.5SD고급형M/T	6,650
6456	현대	베르나1.5SD슈퍼형A/T	9,190
6457	현대	베르나1.5SD슈퍼형M/T	7,970
6458	현대	베르나1.5SV고급형A/T	8,530
6459	현대	베르나1.5SV고급형M/T	7,370
6460	현대	베르나1.5SV기본형A/T	7,410
6461	현대	베르나1.5SV기본형M/T	6,250
6462	현대	베르나1.5SV슈퍼형A/T	9,060
6463	현대	베르나1.5SV슈퍼형M/T	7,910
6464	현대	베르나1.5VGTGLS고급형A/T	13,400
6465	현대	베르나1.5VGTGLS고급형M/T	12,310
6466	현대	베르나1.5VGTGLS기본형A/T	12,600
6467	현대	베르나1.5VGTGLS기본형M/T	11,510
6468	현대	베르나1.5VGTGLS최고급형A/T	14,820
6469	현대	베르나1.5VGTGLS최고급형M/T	13,730
6470	현대	베르나1.5VGTGL고급형A/T	12,320
6471	현대	베르나1.5VGTGL고급형M/T	11,230
6472	현대	베르나1.5VGTGL기본형A/T	11,570
6473	현대	베르나1.5VGTGL기본형M/T	10,480
6474	현대	베르나1.5VGTPREMIER	14,000
6475	현대	베르나1.5VGTTRENDY	12,320
6476	현대	베르나1.5VGTVALUEA/T	11,200
6477	현대	베르나1.5VGTVALUEM/T	10,090
6478	현대	베르나1.5VGT럭셔리A/T	13,150
6479	현대	베르나1.5VGT럭셔리M/T	12,060
6480	현대	베르나1.5VGT밸류	10,090
6481	현대	베르나1.5VGT비즈니스(디럭스)	10,990
6482	현대	베르나1.5VGT비즈니스(디럭스)A/T	12,100
6483	현대	베르나1.5VGT비즈니스(디럭스)M/T	10,990
6484	현대	베르나1.5VGT승용디젤PREMIER A/T	13,850
6485	현대	베르나1.5VGT승용디젤PREMIER M/T	12,720
6486	현대	베르나1.5VGT승용디젤TRENDY A/T	12,320
6487	현대	베르나1.5VGT승용디젤TRENDY M/T	11,200
6488	현대	베르나1.5VGT엘레강스	11,400
6489	현대	베르나1.5VGT엘레강스A/T	12,510
6490	현대	베르나1.5VGT엘레강스M/T	11,400
6491	현대	베르나1.6DOHCGLSA/T양발장애	10,500
6492	현대	베르나1.6DOHCGLSA/T오른발장애	10,380

연번	제 작 사	기 종 명	기준가격
6493	현대	베르나1.6DOHCGLSA/T오른손장애	10,340
6494	현대	베르나1.6DOHCGLSA/T왼발장애	10,320
6495	현대	베르나1.6DOHCGLSA/T왼손오른발장애	10,400
6496	현대	베르나1.6DOHCGLSA/T왼손왼발장애	10,340
6497	현대	베르나1.6VTDLUXEA/T	10,180
6498	현대	베르나1.6VTDLUXEM/T	9,100
6499	현대	베르나1.6VWTGLS고급형A/T	11,180
6500	현대	베르나1.6VWTGLS고급형M/T	10,110
6501	현대	베르나1.6VWTGLS기본형A/T	10,390
6502	현대	베르나1.6VWTGLS기본형M/T	9,330
6503	현대	베르나1.6VWTGLS최고급형A/T	12,560
6504	현대	베르나1.6VWTGLS최고급형M/T	11,500
6505	현대	베르나1.6VWT가솔린TOP	13,770
6506	현대	베르나1.6VWT디럭스	9,100
6507	현대	베르나1.6VWT럭셔리	9,370
6508	현대	베르나1.6VWT럭셔리A/T	11,460
6509	현대	베르나1.6VWT럭셔리M/T	9,370
6510	현대	베르나1.6VWT엘레강스	9,880
6511	현대	베르나1.6VWT엘레강스A/T	10,940
6512	현대	베르나1.6VWT엘레강스M/T	9,880
6513	현대	베르나1.6VWT프리미어	10,680
6514	현대	베르나1.6VWT프리미어A/T	11,740
6515	현대	베르나1.6VWT프리미어A/T양발장애	11,140
6516	현대	베르나1.6VWT프리미어A/T오른발장애	11,010
6517	현대	베르나1.6VWT프리미어A/T오른손장애	10,980
6518	현대	베르나1.6VWT프리미어A/T왼발장애	10,960
6519	현대	베르나1.6VWT프리미어A/T왼손오른발장애	11,030
6520	현대	베르나1.6VWT프리미어A/T왼손왼발장애	10,980
6521	현대	베르나1.6VWT프리미어M/T	10,680
6522	현대	베르나SPORTY(3Door)1.6VWT가솔린ELEGANCE	9,780
6523	현대	베르나SPORTY(3Door)1.6VWT가솔린PREMIERE	10,900
6524	현대	베르나밀레니엄1.3SLA/T	6,630
6525	현대	베르나밀레니엄1.3SLM/T	5,540
6526	현대	베르나밀레니엄1.5LEA/T	7,450
6527	현대	베르나밀레니엄1.5LEM/T	6,360
6528	현대	베르나밀레니엄1.5SDA/T	7,630
6529	현대	베르나밀레니엄1.5SDM/T	6,540
6530	현대	베르나밀레니엄1.5SVA/T	7,270
6531	현대	베르나밀레니엄1.5SVM/T	6,180
6532	현대	베르나센스1.3GL기본형A/T	7,580
6533	현대	베르나센스1.3GL기본형M/T	6,510
6534	현대	베르나센스1.3L고급형A/T	6,840
6535	현대	베르나센스1.3L고급형M/T	5,780
6536	현대	베르나센스1.3L기본형A/T	6,420
6537	현대	베르나센스1.3L기본형M/T	5,360
6538	현대	베르나센스1.3SL고급형A/T	7,740
6539	현대	베르나센스1.3SL고급형M/T	6,590
6540	현대	베르나센스1.3SL기본형A/T	6,540
6541	현대	베르나센스1.3SL기본형M/T	5,450
6542	현대	베르나센스1.5GD고급형A/T	8,540
6543	현대	베르나센스1.5GD고급형M/T	7,480
6544	현대	베르나센스1.5GD기본형A/T	8,330
6545	현대	베르나센스1.5GD기본형M/T	7,270
6546	현대	베르나센스1.5GD슈퍼형A/T	9,840
6547	현대	베르나센스1.5GD슈퍼형M/T	8,780
6548	현대	베르나센스1.5GD양발장애	8,330

연번	제 작 사	기 종 명	기준가격
6549	현대	베르나센스1.5GD오른발장애	8,370
6550	현대	베르나센스1.5GD오른손장애	8,310
6551	현대	베르나센스1.5GD왼발장애	8,290
6552	현대	베르나센스1.5GD왼손오른발장애	8,420
6553	현대	베르나센스1.5GD왼손왼발장애	8,350
6554	현대	베르나센스1.5GV고급형A/T	8,410
6555	현대	베르나센스1.5GV고급형M/T	7,350
6556	현대	베르나센스1.5GV기본형A/T	8,200
6557	현대	베르나센스1.5GV기본형M/T	7,140
6558	현대	베르나센스1.5GV슈퍼형A/T	9,710
6559	현대	베르나센스1.5GV슈퍼형M/T	8,650
6560	현대	베르나센스1.5LE고급형A/T	8,620
6561	현대	베르나센스1.5LE고급형M/T	7,460
6562	현대	베르나센스1.5LE기본형A/T	7,360
6563	현대	베르나센스1.5LE기본형M/T	6,270
6564	현대	베르나센스1.5LE슈퍼형A/T	9,150
6565	현대	베르나센스1.5LE슈퍼형M/T	8,000
6566	현대	베르나센스밀레니엄1.3LA/T	6,040
6567	현대	베르나센스밀레니엄1.3LM/T	4,950
6568	현대	베르나센스밀레니엄1.3SLA/T	6,540
6569	현대	베르나센스밀레니엄1.3SLM/T	5,450
6570	현대	베르나센스밀레니엄1.5LEA/T	7,360
6571	현대	베르나센스밀레니엄1.5LEM/T	6,270
6572	현대	베르나센스밀레니엄1.5SDA/T	7,540
6573	현대	베르나센스밀레니엄1.5SDA/T양발장애	7,560
6574	현대	베르나센스밀레니엄1.5SDA/T오른발장애	7,330
6575	현대	베르나센스밀레니엄1.5SDA/T오른손장애	7,280
6576	현대	베르나센스밀레니엄1.5SDA/T왼발장애	7,240
6577	현대	베르나센스밀레니엄1.5SDA/T왼손오른발장애	7,370
6578	현대	베르나센스밀레니엄1.5SDA/T왼손왼발장애	7,300
6579	현대	베르나센스밀레니엄1.5SDM/T	6,450
6580	현대	베르나센스밀레니엄안전학원용1.3L코스및도로연습용A/T	6,180
6581	현대	베르나센스밀레니엄안전학원용1.3L코스및도로연습용M/T	5,190
6582	현대	베르나센스밀레니엄안전학원용1.3L코스연습용A/T	6,280
6583	현대	베르나센스밀레니엄안전학원용1.3L코스연습용M/T	4,960
6584	현대	베르나센스밀레니엄안전학원용1.3SL도로연습용A/T	6,780
6585	현대	베르나센스밀레니엄안전학원용1.3SL도로연습용M/T	5,680
6586	현대	베르나센스안전학원용1.3GL도로연습용A/T	7,140
6587	현대	베르나센스안전학원용1.3GL도로연습용M/T	6,080
6588	현대	베르나센스안전학원용1.3L코스및도로연습용A/T	6,380
6589	현대	베르나센스안전학원용1.3L코스및도로연습용M/T	5,320
6590	현대	베르나스포티1.5GD고급형A/T	10,000
6591	현대	베르나스포티1.5GD고급형M/T	8,930
6592	현대	베르나스포티1.5GD기본형A/T	8,950
6593	현대	베르나스포티1.5GD기본형M/T	7,890
6594	현대	베르나스포티1.5GD슈퍼형	8,980
6595	현대	베르나스포티3도어1.5SDA/T	7,870
6596	현대	베르나스포티3도어1.5SDM/T	6,820
6597	현대	베르나스포티3도어1.5SD고급형A/T	8,400
6598	현대	베르나스포티3도어1.5SD고급형M/T	6,950
6599	현대	베르나스포티3도어1.5SD슈퍼형A/T	9,870
6600	현대	베르나스포티3도어1.5SD슈퍼형M/T	11,230
6601	현대	베르나스포티3도어1.6VWT가솔린TOP	13,470
6602	현대	베르나스포티3도어1.6VWT고급형A/T	11,230
6603	현대	베르나스포티3도어1.6VWT고급형M/T	10,170
6604	현대	베르나스포티3도어1.6VWT엘레강스	9,780

연번	제 작 사	기 종 명	기준가격
6605	현대	베르나스포티3도어1.6VVT엘레강스A/T	10,840
6606	현대	베르나스포티3도어1.6VVT엘레강스M/T	9,780
6607	현대	베르나스포티3도어1.6VVT최고급형A/T	12,980
6608	현대	베르나스포티3도어1.6VVT최고급형M/T	11,910
6609	현대	베르나스포티3도어1.6VVT프리미어	10,900
6610	현대	베르나스포티3도어1.6VVT프리미어A/T	11,960
6611	현대	베르나스포티3도어1.6VVT프리미어M/T	10,900
6612	현대	베르나스포티5도어1.5SD고급형A/T	7,720
6613	현대	베르나스포티5도어1.5SD고급형M/T	6,950
6614	현대	베르나스포티5도어1.5SD슈퍼형A/T	9,180
6615	현대	베르나스포티5도어1.5SD슈퍼형M/T	8,350
6616	현대	베르나운전학원용1.4DOHC코스밋도로연습용A/T	7,430
6617	현대	베르나운전학원용1.4DOHC코스밋도로연습용M/T	6,370
6618	현대	베르나장애인용베르나1.6WTA/T양발장애	11,140
6619	현대	베르나장애인용베르나1.6WTA/T오른발장애	11,010
6620	현대	베르나장애인용베르나1.6WTA/T오른손장애	10,980
6621	현대	베르나장애인용베르나1.6WTA/T왼발장애	10,960
6622	현대	베르나장애인용베르나1.6WTA/T왼손오른발장애	11,030
6623	현대	베르나장애인용베르나1.6WTA/T왼손왼발장애	10,980
6624	현대	베르나트랜스폼1.6WTA/T양발장애	12,380
6625	현대	베르나트랜스폼1.6WTA/T오른발장애	12,250
6626	현대	베르나트랜스폼1.6WTA/T오른손장애	12,210
6627	현대	베르나트랜스폼1.6WTA/T왼손오른발장애	12,270
6628	현대	베르나트랜스폼1.6WTA/T왼손왼발장애	12,210
6629	현대	베르나트랜스폼1.6WTA/T왼손장애	12,200
6630	현대	벨로스터1.6GDiPYLA/T	19,040
6631	현대	벨로스터1.6GDiPYLDCTA/T	19,590
6632	현대	벨로스터1.6GDiTURBODSPECA/T	21,770
6633	현대	벨로스터1.6GDiTURBODSPECM/T	19,360
6634	현대	벨로스터1.6GDiYOUNIQUEA/T	17,810
6635	현대	벨로스터1.6GDiYOUNIQUEM/T	16,770
6636	현대	벨로스터1.6TurboGDITUIXRACINGA/T	22,270
6637	현대	벨로스터1.6TurboGDITUIXRACINGM/T	20,900
6638	현대	벨로스터1.6TurboGDi디스팩DCT	21,540
6639	현대	벨로스터1.6TurboGDi디스팩M/T	19,900
6640	현대	벨로스터DCTPackA/T	20,000
6641	현대	벨로스터ExtremeA/T	19,040
6642	현대	벨로스터N(2018)	23,810
6643	현대	벨로스터N(2019)	26,460
6644	현대	벨로스터TurboExtremeA/T	21,310
6645	현대	벨로스터TurboExtremeM/T	19,950
6646	현대	벨로스터UniqueA/T	17,630
6647	현대	벨로스터UniqueM/T	16,270
6648	현대	벨로스터가솔린1.4터보Modern(모던)	18,000
6649	현대	벨로스터가솔린1.4터보ModernCore(모던코어)	19,720
6650	현대	벨로스터가솔린1.4터보모던	19,050
6651	현대	벨로스터가솔린1.4터보모던코어	20,870
6652	현대	벨로스터가솔린1.6터보JBLExtremeSoundEdition(JBL익스트림사운드에디션)	21,470
6653	현대	벨로스터가솔린1.6터보Sport(스포츠헤)	18,550
6654	현대	벨로스터가솔린1.6터보SportCore(스포츠헤코어)	20,490
6655	현대	벨로스터가솔린1.6터보스포츠헤	19,630
6656	현대	벨로스터가솔린1.6터보스포츠헤코어	21,780
6657	현대	벨로스터가솔린1.6터보익스트림드라이빙에디션	23,700
6658	현대	벨로스터가솔린1.6터보익스트림사운드에디션	23,950
6659	현대	스쿠프1.5i고급형(5단)	5,460
6660	현대	스쿠프1.5LS5단M/T	6,450

연번	제 작 사	기 종 명	기준가격
6661	현대	스쿠프1.5LSTURBOPACKM/T	6,980
6662	현대	스쿠프1.5고급형5단TURBOPACKM/T	5,970
6663	현대	스쿠프1.5고급형5단리어스포일러M/T	5,510
6664	현대	스타렉스LPG9인승CLUB2WD	12,360
6665	현대	스타렉스LPG웨곤RV9인승CLUB2WD고급형	14,830
6666	현대	스타렉스LPG웨곤RV9인승CLUB2WD기본형	13,880
6667	현대	스타렉스LPG웨곤RV9인승SV2WD	10,860
6668	현대	스타렉스LPG웨곤RV9인승SVX2WD고급 I 형	12,400
6669	현대	스타렉스LPG웨곤RV9인승SVX2WD고급 II 형	12,710
6670	현대	스타렉스LPG웨곤RV9인승SVX2WD고급 III 형	13,280
6671	현대	스타렉스LPG웨곤RV9인승SVX2WD기본형	12,330
6672	현대	스타렉스RV9인승SVX오른발장애	10,870
6673	현대	스타렉스RV9인승SVX오른손장애	10,760
6674	현대	스타렉스RV9인승SVX왼손오른발장애	10,940
6675	현대	스타렉스RV9인승SVX왼손왼발장애	10,800
6676	현대	스타렉스RVLPG9인승CLUB2WD	14,540
6677	현대	스타렉스RVLPG9인승SV2WD	10,860
6678	현대	스타렉스RVLPG9인승SVX2WD	11,900
6679	현대	스타렉스RV가솔린7인승CLUB2WD	13,530
6680	현대	스타렉스RV가솔린7인승CLUB4WD	15,190
6681	현대	스타렉스RV가솔린9인승CLUB2WD	13,040
6682	현대	스타렉스RV가솔린9인승CLUB4WD	14,540
6683	현대	스타렉스RV가솔린9인승SVX2WD	11,400
6684	현대	스타렉스RV가솔린9인승SVX4WD	13,060
6685	현대	스타렉스RVD젤7인승CLUB2WD	14,330
6686	현대	스타렉스RVD젤7인승CLUB4WD	16,720
6687	현대	스타렉스RVD젤7인승HSV	12,780
6688	현대	스타렉스RVD젤9인승CLUB2WD	13,590
6689	현대	스타렉스RVD젤9인승CLUB4WD	15,590
6690	현대	스타렉스RVD젤9인승HSV	11,720
6691	현대	스타렉스RVD젤9인승SV	9,450
6692	현대	스타렉스RVD젤9인승SV2WD	10,770
6693	현대	스타렉스RVD젤9인승SVX	10,720
6694	현대	스타렉스RVD젤9인승SVX2WD	12,150
6695	현대	스타렉스RVD젤9인승SVX4WD	14,450
6696	현대	스타렉스RV웨곤7인승CLUB2WD고급형	17,720
6697	현대	스타렉스RV웨곤7인승CLUB2WD기본형	14,330
6698	현대	스타렉스RV웨곤7인승CLUB4WD	16,930
6699	현대	스타렉스RV웨곤9인승CLUB2WD고급형	14,860
6700	현대	스타렉스RV웨곤9인승CLUB2WD기본형	13,790
6701	현대	스타렉스RV웨곤9인승CLUB2WD최고급형	17,150
6702	현대	스타렉스RV웨곤9인승CLUB4WD고급형	17,220
6703	현대	스타렉스RV웨곤9인승CLUB4WD기본형	16,150
6704	현대	스타렉스RV웨곤9인승CLUB4WD최고급형	19,080
6705	현대	스타렉스RV웨곤9인승SV2WD	10,770
6706	현대	스타렉스RV웨곤9인승SVX2WD고급형	12,300
6707	현대	스타렉스RV웨곤9인승SVX2WD기본형	12,150
6708	현대	스타렉스RV웨곤9인승SVX2WD최고급형	12,830
6709	현대	스타렉스RV웨곤9인승SVX4WD고급형	14,810
6710	현대	스타렉스RV웨곤9인승SVX4WD기본형	14,650
6711	현대	스타렉스RV웨곤9인승SVXMULTI	11,790
6712	현대	스타렉스RV웨곤CRDi7인승2WD골드고급형A/T	20,460
6713	현대	스타렉스RV웨곤CRDi7인승2WD골드기본형	17,100
6714	현대	스타렉스RV웨곤CRDi7인승2WD골드일반형A/T	18,450
6715	현대	스타렉스RV웨곤CRDi7인승2WD골드일반형M/T	17,250
6716	현대	스타렉스RV웨곤CRDi7인승2WD골드최고급형A/T	20,310

연번	제 작 사	기 종 명	기준가격
6717	현대	스타렉스RV웨곤CRDi7인승4WD골드고급형A/T	25,070
6718	현대	스타렉스RV웨곤CRDi7인승4WD골드기본형	19,650
6719	현대	스타렉스RV웨곤CRDi7인승4WD골드일반형A/T	20,260
6720	현대	스타렉스RV웨곤CRDi7인승CLUB2WD고급 II형A/T	21,190
6721	현대	스타렉스RV웨곤CRDi7인승CLUB2WD고급 II형M/T	19,960
6722	현대	스타렉스RV웨곤CRDi7인승CLUB2WD고급형A/T	17,720
6723	현대	스타렉스RV웨곤CRDi7인승CLUB2WD고급형M/T	16,490
6724	현대	스타렉스RV웨곤CRDi7인승CLUB2WD기본형A/T	17,650
6725	현대	스타렉스RV웨곤CRDi7인승CLUB2WD기본형M/T	16,420
6726	현대	스타렉스RV웨곤CRDi7인승CLUB4WD고급형	18,950
6727	현대	스타렉스RV웨곤CRDi7인승CLUB4WD기본형	18,880
6728	현대	스타렉스RV웨곤CRDi9인승2WDGRX고급 I형A/T	16,350
6729	현대	스타렉스RV웨곤CRDi9인승2WDGRX고급 I형M/T	15,260
6730	현대	스타렉스RV웨곤CRDi9인승2WDGRX고급 II형A/T	16,960
6731	현대	스타렉스RV웨곤CRDi9인승2WDGRX고급 II형M/T	15,760
6732	현대	스타렉스RV웨곤CRDi9인승2WDGRX고급III형A/T	16,880
6733	현대	스타렉스RV웨곤CRDi9인승2WDGRX고급III형M/T	15,790
6734	현대	스타렉스RV웨곤CRDi9인승2WDGRX고급IV형A/T	16,690
6735	현대	스타렉스RV웨곤CRDi9인승2WDGRX고급IV형M/T	15,600
6736	현대	스타렉스RV웨곤CRDi9인승2WDGRX일반형A/T	16,060
6737	현대	스타렉스RV웨곤CRDi9인승2WDGRX일반형M/T	14,970
6738	현대	스타렉스RV웨곤CRDi9인승2WDGRX최고급 I형A/T	16,320
6739	현대	스타렉스RV웨곤CRDi9인승2WDGRX최고급 I형M/T	15,230
6740	현대	스타렉스RV웨곤CRDi9인승2WDGRX최고급 II형A/T	17,050
6741	현대	스타렉스RV웨곤CRDi9인승2WDGRX최고급 II형M/T	15,960
6742	현대	스타렉스RV웨곤CRDi9인승2WDGRX최고급형A/T	17,590
6743	현대	스타렉스RV웨곤CRDi9인승2WDGRX최고급형M/T	16,500
6744	현대	스타렉스RV웨곤CRDi9인승2WD골드고급형A/T	19,330
6745	현대	스타렉스RV웨곤CRDi9인승2WD골드고급형M/T	16,650
6746	현대	스타렉스RV웨곤CRDi9인승2WD골드블랙스페셜고급형A/T	19,280
6747	현대	스타렉스RV웨곤CRDi9인승2WD골드블랙스페셜고급형M/T	18,190
6748	현대	스타렉스RV웨곤CRDi9인승2WD골드블랙스페셜일반형A/T	17,850
6749	현대	스타렉스RV웨곤CRDi9인승2WD골드블랙스페셜일반형M/T	16,760
6750	현대	스타렉스RV웨곤CRDi9인승2WD골드블랙스페셜최고급형A/T	19,280
6751	현대	스타렉스RV웨곤CRDi9인승2WD골드블랙스페셜최고급형M/T	18,190
6752	현대	스타렉스RV웨곤CRDi9인승2WD골드일반형A/T	17,510
6753	현대	스타렉스RV웨곤CRDi9인승2WD골드일반형M/T	16,420
6754	현대	스타렉스RV웨곤CRDi9인승2WD골드최고급형A/T	21,290
6755	현대	스타렉스RV웨곤CRDi9인승2WD골드최고급형M/T	19,200
6756	현대	스타렉스RV웨곤CRDi9인승4WDGRX고급형A/T	19,350
6757	현대	스타렉스RV웨곤CRDi9인승4WDGRX고급형M/T	17,760
6758	현대	스타렉스RV웨곤CRDi9인승4WDGRX기본형	17,010
6759	현대	스타렉스RV웨곤CRDi9인승4WDGRX일반형A/T	18,920
6760	현대	스타렉스RV웨곤CRDi9인승4WDGRX일반형M/T	17,330
6761	현대	스타렉스RV웨곤CRDi9인승4WDGRX최고급 I형	18,620
6762	현대	스타렉스RV웨곤CRDi9인승4WDGRX최고급 II형	21,670
6763	현대	스타렉스RV웨곤CRDi9인승4WDGRX최고급형A/T	20,370
6764	현대	스타렉스RV웨곤CRDi9인승4WDGRX최고급형M/T	18,870
6765	현대	스타렉스RV웨곤CRDi9인승4WD골드고급형	22,100
6766	현대	스타렉스RV웨곤CRDi9인승4WD골드기본형	18,700
6767	현대	스타렉스RV웨곤CRDi9인승4WD골드블랙스페셜고급형A/T	21,990
6768	현대	스타렉스RV웨곤CRDi9인승4WD골드블랙스페셜고급형M/T	20,400
6769	현대	스타렉스RV웨곤CRDi9인승4WD골드최고급형A/T	23,830
6770	현대	스타렉스RV웨곤CRDi9인승CLUB2WD고급 I형A/T	17,580
6771	현대	스타렉스RV웨곤CRDi9인승CLUB2WD고급 I형M/T	16,380
6772	현대	스타렉스RV웨곤CRDi9인승CLUB2WD고급 II형A/T	19,870

연번	제 작 사	기 종 명	기준가격
6773	현대	스타렉스RV웨곤CRDi9인승CLUB2WD고급 II형M/T	18,670
6774	현대	스타렉스RV웨곤CRDi9인승CLUB2WD기본형	15,240
6775	현대	스타렉스RV웨곤CRDi9인승CLUB4WD고급형	18,600
6776	현대	스타렉스RV웨곤CRDi9인승CLUB4WD기본형	17,470
6777	현대	스타렉스RV웨곤CRDi9인승SVX2WD고급 I형A/T	15,160
6778	현대	스타렉스RV웨곤CRDi9인승SVX2WD고급 I형M/T	13,960
6779	현대	스타렉스RV웨곤CRDi9인승SVX2WD고급 II형A/T	15,500
6780	현대	스타렉스RV웨곤CRDi9인승SVX2WD고급 II형M/T	14,300
6781	현대	스타렉스RV웨곤CRDi9인승SVX2WD기본형	13,740
6782	현대	스타렉스RV웨곤CRDi9인승SVX4WD고급형	16,290
6783	현대	스타렉스RV웨곤CRDi9인승SVX4WD기본형	16,060
6784	현대	스타렉스RV웨곤CRDi9인승SVX-MULTI2WDA/T	14,580
6785	현대	스타렉스RV웨곤CRDi9인승SVX-MULTI2WDM/T	13,380
6786	현대	스타렉스RV웨곤CRDi9인승SVX-MULTI2WD고급형A/T	14,530
6787	현대	스타렉스RV웨곤CRDi9인승SVX-MULTI2WD고급형M/T	13,440
6788	현대	스타렉스RV웨곤TCi7인승2WD골드기본형	16,420
6789	현대	스타렉스RV웨곤TCi7인승2WD골드최고급형	21,910
6790	현대	스타렉스RV웨곤TCi7인승CLUB2WD고급형	14,890
6791	현대	스타렉스RV웨곤TCi7인승CLUB2WD기본형	14,820
6792	현대	스타렉스RV웨곤TCi7인승CLUB4WD고급형	17,410
6793	현대	스타렉스RV웨곤TCi7인승CLUB4WD기본형	17,330
6794	현대	스타렉스RV웨곤TCi9인승2WDGRX고급 I형A/T	15,050
6795	현대	스타렉스RV웨곤TCi9인승2WDGRX고급 I형M/T	13,960
6796	현대	스타렉스RV웨곤TCi9인승2WDGRX고급 II형A/T	15,440
6797	현대	스타렉스RV웨곤TCi9인승2WDGRX고급 II형M/T	14,350
6798	현대	스타렉스RV웨곤TCi9인승2WDGRX고급III형A/T	15,640
6799	현대	스타렉스RV웨곤TCi9인승2WDGRX고급III형M/T	14,550
6800	현대	스타렉스RV웨곤TCi9인승2WDGRX고급IV형A/T	15,780
6801	현대	스타렉스RV웨곤TCi9인승2WDGRX고급IV형M/T	14,690
6802	현대	스타렉스RV웨곤TCi9인승2WDGRX고급형A/T	15,440
6803	현대	스타렉스RV웨곤TCi9인승2WDGRX고급형M/T	14,350
6804	현대	스타렉스RV웨곤TCi9인승2WDGRX기본형	13,740
6805	현대	스타렉스RV웨곤TCi9인승2WDGRX일반형A/T	15,150
6806	현대	스타렉스RV웨곤TCi9인승2WDGRX일반형M/T	14,060
6807	현대	스타렉스RV웨곤TCi9인승2WDGRX최고급형A/T	15,940
6808	현대	스타렉스RV웨곤TCi9인승2WDGRX최고급형M/T	14,850
6809	현대	스타렉스RV웨곤TCi9인승2WDGX일반형	12,270
6810	현대	스타렉스RV웨곤TCi9인승2WD골드고급형A/T	20,420
6811	현대	스타렉스RV웨곤TCi9인승2WD골드고급형M/T	15,740
6812	현대	스타렉스RV웨곤TCi9인승2WD골드기본형	15,380
6813	현대	스타렉스RV웨곤TCi9인승2WD골드블랙스페셜일반형A/T	16,780
6814	현대	스타렉스RV웨곤TCi9인승2WD골드블랙스페셜일반형M/T	15,690
6815	현대	스타렉스RV웨곤TCi9인승2WD골드일반형A/T	16,600
6816	현대	스타렉스RV웨곤TCi9인승2WD골드일반형M/T	15,510
6817	현대	스타렉스RV웨곤TCi9인승2WD골드최고급형	18,290
6818	현대	스타렉스RV웨곤TCi9인승CLUB2WD고급 I형	15,010
6819	현대	스타렉스RV웨곤TCi9인승CLUB2WD고급 II형	17,300
6820	현대	스타렉스RV웨곤TCi9인승CLUB2WD기본형	13,880
6821	현대	스타렉스RV웨곤TCi9인승CLUB4WD고급 I형	17,220
6822	현대	스타렉스RV웨곤TCi9인승CLUB4WD고급 II형	19,080
6823	현대	스타렉스RV웨곤TCi9인승CLUB4WD기본형	16,100
6824	현대	스타렉스RV웨곤TCi9인승SV2WD	10,900
6825	현대	스타렉스RV웨곤TCi9인승SVX2WD	12,010
6826	현대	스타렉스RV웨곤TCi9인승SVX2WD고급 I형	12,600
6827	현대	스타렉스RV웨곤TCi9인승SVX2WD고급 II형	12,940
6828	현대	스타렉스RV웨곤TCi9인승SVX2WD고급형A/T	13,170

연번	제 작 사	기 종 명	기준가격
6829	현대	스타렉스RV웨곤TCi9인승SVX2WD기본형	12,380
6830	현대	스타렉스RV웨곤TCi9인승SVX4WD고급형	14,920
6831	현대	스타렉스RV웨곤TCi9인승SVX4WD기본형	14,650
6832	현대	스타렉스가솔린7인승CLUB2WD	13,530
6833	현대	스타렉스가솔린7인승CLUB4WD	15,190
6834	현대	스타렉스가솔린7인승HSV	12,780
6835	현대	스타렉스가솔린9인승CLUB2WD	13,040
6836	현대	스타렉스가솔린9인승CLUB4WD	14,540
6837	현대	스타렉스가솔린9인승HSV	11,720
6838	현대	스타렉스가솔린9인승SVX	11,130
6839	현대	스타렉스리무진RV4WD9인승골드CRDi	41,920
6840	현대	스타렉스리무진디럭스점보2WD9인승GRXCRDi	24,100
6841	현대	스타렉스리무진점보2WD6인승CLUBCRDi	42,950
6842	현대	스타렉스리무진점보2WD9인승CLUBCRDi	34,000
6843	현대	스타렉스리무진점보CRDi7인승CLUBA/T	40,830
6844	현대	스타렉스리무진점보CRDi9인승CLUBA/T	35,600
6845	현대	스타렉스점보3.0LPG9인승CLUB	13,600
6846	현대	스타렉스점보3.0LPG9인승SVX	11,970
6847	현대	스타렉스점보CRDi웨곤9인승2WDCLUB고급형A/T	20,300
6848	현대	스타렉스점보CRDi웨곤9인승2WDCLUB고급형M/T	20,300
6849	현대	스타렉스점보CRDi웨곤9인승2WDCLUB일반형A/T	17,580
6850	현대	스타렉스점보CRDi웨곤9인승2WDCLUB일반형M/T	17,580
6851	현대	스타렉스점보CRDi웨곤9인승2WDGRX고급 I 형A/T	16,200
6852	현대	스타렉스점보CRDi웨곤9인승2WDGRX고급 I 형M/T	15,110
6853	현대	스타렉스점보CRDi웨곤9인승2WDGRX고급 II 형A/T	17,290
6854	현대	스타렉스점보CRDi웨곤9인승2WDGRX고급 II 형M/T	16,200
6855	현대	스타렉스점보CRDi웨곤9인승2WDGRX고급형A/T	16,930
6856	현대	스타렉스점보CRDi웨곤9인승2WDGRX고급형M/T	15,840
6857	현대	스타렉스점보CRDi웨곤9인승2WDGRX기본형M/T	14,710
6858	현대	스타렉스점보CRDi웨곤9인승2WDGRX일반형A/T	16,300
6859	현대	스타렉스점보CRDi웨곤9인승2WDGRX일반형M/T	15,210
6860	현대	스타렉스점보CRDi웨곤9인승2WDGRX최고급형A/T	19,390
6861	현대	스타렉스점보CRDi웨곤9인승2WDGRX최고급형M/T	18,300
6862	현대	스타렉스점보LPG9인승SV	9,450
6863	현대	스타렉스점보LPG9인승SVX	11,510
6864	현대	스타렉스점보LPG웨곤9인승CLUB고급형	14,710
6865	현대	스타렉스점보LPG웨곤9인승CLUB기본형	13,800
6866	현대	스타렉스점보LPG웨곤9인승SVX고급형	12,350
6867	현대	스타렉스점보LPG웨곤9인승SVX기본형	12,170
6868	현대	스타렉스점보TCi웨곤9인승2WDCLUB	16,530
6869	현대	스타렉스점보TCi웨곤9인승2WDGRX고급 I 형A/T	15,300
6870	현대	스타렉스점보TCi웨곤9인승2WDGRX고급 I 형M/T	14,200
6871	현대	스타렉스점보TCi웨곤9인승2WDGRX고급 II 형A/T	16,390
6872	현대	스타렉스점보TCi웨곤9인승2WDGRX고급 II 형M/T	15,300
6873	현대	스타렉스점보TCi웨곤9인승2wdGRX고급형A/T	15,850
6874	현대	스타렉스점보TCi웨곤9인승2wdGRX고급형M/T	14,760
6875	현대	스타렉스점보TCi웨곤9인승2wdGRX기본형	14,120
6876	현대	스타렉스점보TCi웨곤9인승2WDGRX일반형A/T	15,390
6877	현대	스타렉스점보TCi웨곤9인승2WDGRX일반형M/T	14,300
6878	현대	스타렉스점보TCi웨곤9인승CLUB고급형A/T	16,190
6879	현대	스타렉스점보TCi웨곤9인승CLUB고급형M/T	15,100
6880	현대	스타렉스점보TCi웨곤9인승CLUB기본형	13,940
6881	현대	스타렉스점보TCi웨곤9인승CLUB일반형	16,670
6882	현대	스타렉스점보TCi웨곤9인승SVX-MULTI기본형	12,080
6883	현대	스타렉스점보TCi웨곤9인승SVX고급 I 형A/T	13,930
6884	현대	스타렉스점보TCi웨곤9인승SVX고급 I 형M/T	12,840



연번	제 작 사	기 종 명	기준가격
6885	현대	스타렉스점보TCI웨곤9인승SVX고급 II형A/T	14,280
6886	현대	스타렉스점보TCI웨곤9인승SVX고급 II형M/T	13,190
6887	현대	스타렉스점보TCI웨곤9인승SVX고급형A/T	13,410
6888	현대	스타렉스점보TCI웨곤9인승SVX고급형M/T	12,320
6889	현대	스타렉스점보TCI웨곤9인승SVX기본형	12,440
6890	현대	스타렉스점보디젤9인승CLUB	13,650
6891	현대	스타렉스점보디젤9인승SV	9,440
6892	현대	스타렉스점보디젤9인승SVX	11,100
6893	현대	스타렉스점보웨곤9인승CLUB기본형	15,210
6894	현대	스타렉스점보웨곤9인승CLUB고급형A/T	17,400
6895	현대	스타렉스점보웨곤9인승CLUB고급형M/T	16,300
6896	현대	스타렉스점보웨곤9인승SVX-MULTI고급형A/T	14,490
6897	현대	스타렉스점보웨곤9인승SVX-MULTI고급형M/T	13,400
6898	현대	스타렉스점보웨곤9인승SVX-MULTI기본형	13,210
6899	현대	스타렉스점보웨곤9인승SVX고급 I형A/T	15,000
6900	현대	스타렉스점보웨곤9인승SVX고급 I형M/T	13,910
6901	현대	스타렉스점보웨곤9인승SVX고급 II형A/T	15,350
6902	현대	스타렉스점보웨곤9인승SVX고급 II형M/T	14,260
6903	현대	스타렉스점보웨곤9인승SVX기본형	13,580
6904	현대	스텔라1.4A/T	6,290
6905	현대	스텔라1.4GSL	5,720
6906	현대	스텔라1.4LPG옵션형	5,520
6907	현대	스텔라1.4LPG표준형	5,340
6908	현대	스텔라1.4STD	4,990
6909	현대	스텔라1.5'88형5단	7,050
6910	현대	스텔라1.5A/T	6,310
6911	현대	스텔라1.5APEX	6,890
6912	현대	스텔라1.5APEXA/T	7,510
6913	현대	스텔라1.5CXL	7,130
6914	현대	스텔라1.5CXL4단	6,500
6915	현대	스텔라1.5CXL5단	6,660
6916	현대	스텔라1.5CXLA/T	6,950
6917	현대	스텔라1.5CXL골든팩	7,550
6918	현대	스텔라1.5CXL골든팩A/T	7,480
6919	현대	스텔라1.5DLX	5,690
6920	현대	스텔라1.5GL4단	5,280
6921	현대	스텔라1.5GLA/T	5,790
6922	현대	스텔라1.5GLX5단A/T	6,950
6923	현대	스텔라1.5GX4단	5,660
6924	현대	스텔라1.5GX5단	5,660
6925	현대	스텔라1.5GX5단A/T	6,680
6926	현대	스텔라1.5GXL5단	6,800
6927	현대	스텔라1.5GXL5단A/T	7,390
6928	현대	스텔라1.5LPGCXL5단	6,030
6929	현대	스텔라1.5LPGDLX	4,680
6930	현대	스텔라1.5SL	5,100
6931	현대	스텔라1.5SLA/T	5,730
6932	현대	스텔라1.5STD	4,980
6933	현대	스텔라1.6A/T	6,490
6934	현대	스텔라1.6CXL	7,380
6935	현대	스텔라1.6CXLA/T	7,780
6936	현대	스텔라1.6CXLA/T골든팩	8,220
6937	현대	스텔라1.6CXL골든팩	7,850
6938	현대	스텔라1.6GSL	5,920
6939	현대	스텔라1.6LPGCXL	5,130
6940	현대	스텔라1.6LPGDLX4단	4,990

연번	제 작 사	기 종 명	기준가격
6941	현대	스텔라1.6LPGSTD	5,690
6942	현대	스텔라1.6LPG옵선형	5,650
6943	현대	스텔라1.6STD	5,330
6944	현대	스텔라1.8i5단	6,460
6945	현대	스텔라APEX5단	6,890
6946	현대	스텔라GXA/T	6,340
6947	현대	스텔라TXLPG	6,410
6948	현대	스텔라영업용1.5DLX	5,660
6949	현대	스텔라영업용1.5STD	5,470
6950	현대	스텔라영업용1.6LPGDLX4단	4,960
6951	현대	스텔라영업용1.8LPG5단	6,160
6952	현대	스텔라영업용1.8LPG디럭스팩	6,260
6953	현대	스텔라영업용2.0LPG5단고급형	6,460
6954	현대	스텔라영업용2.0LPGTX5단	6,290
6955	현대	스텔라프리마1.4(E)	6,310
6956	현대	스텔라프리마1.4(E)A/T	6,930
6957	현대	스텔라프리마1.4(E)골든팩	6,770
6958	현대	스텔라프리마1.4(E)골든팩A/T	7,300
6959	현대	스텔라프리마1.5(E)	6,390
6960	현대	스텔라프리마1.5(E)A/T	6,980
6961	현대	스텔라프리마1.5(E)골든팩	6,820
6962	현대	스텔라프리마1.5(E)골든팩A/T	7,480
6963	현대	스텔라프리마1.6	7,210
6964	현대	스텔라프리마1.6A/T	7,750
6965	현대	스텔라프리마1.6A/T골든팩	8,130
6966	현대	스텔라프리마1.6골든팩	7,720
6967	현대	스포티1.5AMXDX형4단	3,680
6968	현대	싼타모5인승2WDSOHCDLX	11,180
6969	현대	싼타모5인승2WDSOHCDLX가솔린	10,170
6970	현대	싼타모5인승2WDSOHCDLX	10,830
6971	현대	싼타모6인승2WDDOHCDLX	12,130
6972	현대	싼타모6인승2WDDOHCDLX가솔린	11,960
6973	현대	싼타모6인승2WDDOHCS/DLX	11,960
6974	현대	싼타모6인승2WDSOHCDLX	11,630
6975	현대	싼타모6인승2WDSOHCDLX가솔린	11,960
6976	현대	싼타모7인승2WDDOHCDLX	12,720
6977	현대	싼타모7인승2WDDOHCDLX가솔린	12,450
6978	현대	싼타모7인승LPG2WDDLX	11,880
6979	현대	싼타모7인승LPG2WDSTD	11,080
6980	현대	싼타모7인승LPGSOHCDLX고급형A/T	13,690
6981	현대	싼타모7인승LPGSOHCDLX고급형M/T	12,280
6982	현대	싼타모7인승LPGSOHCDLX기본형A/T	13,390
6983	현대	싼타모7인승LPGSOHCDLX기본형M/T	11,990
6984	현대	싼타모7인승LPGSOHCSTD기본형A/T	12,520
6985	현대	싼타모7인승LPGSOHCSTD기본형M/T	11,460
6986	현대	싼타모플러스2WDDOHCDLX	12,720
6987	현대	싼타모플러스2WDDOHCS/DLX	13,990
6988	현대	싼타모플러스4WDDOHCDLX	15,090
6989	현대	싼타모플러스4WDDOHCS/DLX	16,360
6990	현대	싼타모플러스7인승2WDDOHCDLX가솔린	12,450
6991	현대	싼타모플러스7인승2WDLPG	12,470
6992	현대	싼타모플러스7인승2WDLPGSOHCDLX	12,220
6993	현대	싼타모플러스7인승2WDLPGSOHCSTD	10,670
6994	현대	싼타모플러스7인승2WSDSLX가솔린	15,920
6995	현대	싼타모플러스7인승2WDSOHCDLX	12,830
6996	현대	싼타모플러스7인승2WDSOHCDLX가솔린	11,960

연번	제 작 사	기 종 명	기준가격
6997	현대	싼타모플러스7인승LPGSOHCDLX고급형A/T	15,380
6998	현대	싼타모플러스7인승LPGSOHCDLX고급형M/T	13,930
6999	현대	싼타모플러스7인승LPGSOHCDLX기분형A/T	14,250
7000	현대	그랜저XG택시T28A/T	9,869
7001	현대	싼타페2.7V6LPGGVS고급형A/T	17,350
7002	현대	싼타페2.7V6LPGGVS고급형M/T	15,900
7003	현대	싼타페2.7V6LPGGVS기분형A/T	17,210
7004	현대	싼타페2.7V6LPGGVS기분형M/T	15,770
7005	현대	싼타페2.7V6LPGGVS최고급형A/T	19,110
7006	현대	싼타페2.7V6LPGGVS최고급형M/T	17,660
7007	현대	싼타페2.7V6LPG골드고급형A/T	19,310
7008	현대	싼타페2.7V6LPG골드고급형M/T	18,020
7009	현대	싼타페2.7V6LPG골드기분형A/T	18,370
7010	현대	싼타페2.7V6LPG골드기분형M/T	16,920
7011	현대	싼타페2.7V6LPG골드최고급형A/T	19,770
7012	현대	싼타페2.7V6LPG골드최고급형M/T	18,370
7013	현대	싼타페2.7V6LPG골드프리미엄A/T	21,090
7014	현대	싼타페2.7V6LPG골드프리미엄M/T	19,780
7015	현대	싼타페2WD(2.0VGT)CLX고급형	22,270
7016	현대	싼타페2WD(2.0VGT)CLX고급형A/T	21,860
7017	현대	싼타페2WD(2.0VGT)CLX고급형M/T	21,820
7018	현대	싼타페2WD(2.0VGT)CLX기분형A/T	22,150
7019	현대	싼타페2WD(2.0VGT)CLX기분형M/T	20,650
7020	현대	싼타페2WD(2.0VGT)CLX최고급형	22,860
7021	현대	싼타페2WD(2.0VGT)CLX최고급형A/T	22,440
7022	현대	싼타페2WD(2.0VGT)CLX최고급형M/T	22,400
7023	현대	싼타페2WD(2.0VGT)GVS고급형A/T	18,170
7024	현대	싼타페2WD(2.0VGT)GVS고급형M/T	16,950
7025	현대	싼타페2WD(2.0VGT)GVS기분형A/T	17,910
7026	현대	싼타페2WD(2.0VGT)GVS기분형M/T	16,700
7027	현대	싼타페2WD(2.0VGT)GVS최고급형A/T	19,140
7028	현대	싼타페2WD(2.0VGT)GVS최고급형M/T	17,920
7029	현대	싼타페2WD(2.0VGT)MLX고급형	25,260
7030	현대	싼타페2WD(2.0VGT)MLX고급형A/T	24,800
7031	현대	싼타페2WD(2.0VGT)MLX고급형M/T	24,710
7032	현대	싼타페2WD(2.0VGT)MLX기분형	24,720
7033	현대	싼타페2WD(2.0VGT)MLX기분형A/T	24,270
7034	현대	싼타페2WD(2.0VGT)MLX기분형M/T	24,180
7035	현대	싼타페2WD(2.0VGT)MLX최고급형A/T	26,150
7036	현대	싼타페2WD(2.0VGT)SLX고급형	27,170
7037	현대	싼타페2WD(2.0VGT)SLX고급형A/T	26,670
7038	현대	싼타페2WD(2.0VGT)SLX최고급형A/T	29,890
7039	현대	싼타페2WD(2.0VGT)STYLEPACK	23,210
7040	현대	싼타페2WD(2.0VGT)골드고급형A/T	20,270
7041	현대	싼타페2WD(2.0VGT)골드고급형M/T	19,040
7042	현대	싼타페2WD(2.0VGT)골드고급형스타일팩	18,860
7043	현대	싼타페2WD(2.0VGT)골드기분형A/T	19,280
7044	현대	싼타페2WD(2.0VGT)골드기분형M/T	18,060
7045	현대	싼타페2WD(2.0VGT)골드기분형스타일팩	18,060
7046	현대	싼타페2WD(2.0VGT)골드최고급형A/T	21,800
7047	현대	싼타페2WD(2.0VGT)골드최고급형M/T	20,590
7048	현대	싼타페2WD(2.0VGT)골드최고급형스타일팩	20,590
7049	현대	싼타페2WD(2.0VGT)골드프리미엄A/T	21,720
7050	현대	싼타페2WD(2.0VGT)골드프리미엄M/T	20,360
7051	현대	싼타페2WD(2.0VGT)스타일팩	23,650
7052	현대	싼타페2WD(2.0VGT)스타일팩A/T	23,650

연번	제 작 사	기 종 명	기준가격
7053	현대	싼타페2WD(2.0VGT)GVS고급형A/T	16,260
7054	현대	싼타페2WD(2.0VGT)GVS고급형M/T	15,000
7055	현대	싼타페2WD(2.0VGT)GVS기본형A/T	14,640
7056	현대	싼타페2WD(2.0VGT)GVS기본형M/T	13,380
7057	현대	싼타페2WD(2.2VGT)CLX고급형A/T	23,420
7058	현대	싼타페2WD(2.2VGT)CLX고급형M/T	21,920
7059	현대	싼타페2WD(2.2VGT)CLX기본형A/T	22,750
7060	현대	싼타페2WD(2.2VGT)CLX기본형M/T	21,250
7061	현대	싼타페2WD(2.2VGT)CLX최고급형A/T	24,280
7062	현대	싼타페2WD(2.2VGT)CLX최고급형M/T	22,780
7063	현대	싼타페2WD(2.2VGT)MLX고급형	26,690
7064	현대	싼타페2WD(2.2VGT)MLX고급형A/T	26,690
7065	현대	싼타페2WD(2.2VGT)MLX고급형M/T	25,930
7066	현대	싼타페2WD(2.2VGT)MLX기본형	24,400
7067	현대	싼타페2WD(2.2VGT)MLX기본형A/T	26,120
7068	현대	싼타페2WD(2.2VGT)MLX기본형M/T	24,400
7069	현대	싼타페2WD(2.2VGT)MLX최고급형A/T	26,850
7070	현대	싼타페2WD(2.2VGT)SLX고급형	29,020
7071	현대	싼타페2WD(2.2VGT)SLX고급형A/T	29,020
7072	현대	싼타페2WD(2.2VGT)SLX최고급형	31,320
7073	현대	싼타페2WD(2.2VGT)SLX최고급형A/T	31,320
7074	현대	싼타페2WD(2.2VGT)STYLEPACK	24,550
7075	현대	싼타페2WD(2.2VGT)스타일팩	24,550
7076	현대	싼타페2WD(2.2VGT)스타일팩A/T	24,550
7077	현대	싼타페2WD(가솔린2.4)CLXDeluxe	23,180
7078	현대	싼타페2WD(가솔린2.4)MLXLuxury	24,240
7079	현대	싼타페2WD(가솔린2.4)MLXPremier	26,010
7080	현대	싼타페2WD(가솔린2.4)SLXPremier	29,580
7081	현대	싼타페2WD(디젤e-VGTR2.0)CLXDeluxe	23,490
7082	현대	싼타페2WD(디젤e-VGTR2.0)MLXDeluxe	24,490
7083	현대	싼타페2WD(디젤e-VGTR2.0)MLXLuxury	25,970
7084	현대	싼타페2WD(디젤e-VGTR2.0)MLXPremier	27,270
7085	현대	싼타페2WD(디젤e-VGTR2.0)SLXPremier	29,010
7086	현대	싼타페2WD(디젤e-VGTR2.2)MLXDeluxe	24,080
7087	현대	싼타페2WD(디젤e-VGTR2.2)MLXLuxury	27,380
7088	현대	싼타페2WD(디젤e-VGTR2.2)MLXPremier	28,760
7089	현대	싼타페2WD(디젤e-VGTR2.2)SLXPremier	30,930
7090	현대	싼타페2WD(디젤e-VGTR2.2)SLXTop	32,240
7091	현대	싼타페4WD(2.0VGT)CLX고급형A/T	24,550
7092	현대	싼타페4WD(2.0VGT)CLX고급형M/T	23,050
7093	현대	싼타페4WD(2.0VGT)CLX기본형A/T	23,880
7094	현대	싼타페4WD(2.0VGT)CLX기본형M/T	22,380
7095	현대	싼타페4WD(2.0VGT)CLX최고급형A/T	25,400
7096	현대	싼타페4WD(2.0VGT)CLX최고급형M/T	23,900
7097	현대	싼타페4WD(2.0VGT)GVS고급형A/T	20,030
7098	현대	싼타페4WD(2.0VGT)GVS고급형M/T	18,800
7099	현대	싼타페4WD(2.0VGT)GVS기본형A/T	19,770
7100	현대	싼타페4WD(2.0VGT)GVS기본형M/T	18,540
7101	현대	싼타페4WD(2.0VGT)GVS최고급형A/T	21,160
7102	현대	싼타페4WD(2.0VGT)GVS최고급형M/T	19,930
7103	현대	싼타페4WD(2.0VGT)MLX고급형A/T	26,960
7104	현대	싼타페4WD(2.0VGT)MLX고급형M/T	25,280
7105	현대	싼타페4WD(2.0VGT)MLX기본형A/T	26,400
7106	현대	싼타페4WD(2.0VGT)MLX기본형M/T	24,900
7107	현대	싼타페4WD(2.0VGT)MLX최고급형A/T	27,880
7108	현대	싼타페4WD(2.0VGT)SLX고급형A/T	28,990

연번	제 작 사	기 종 명	기준가격
7109	현대	싼타페4WD(2.0VGT)SLX최고급형A/T	30,730
7110	현대	싼타페4WD(2.0VGT)골드고급형A/T	22,030
7111	현대	싼타페4WD(2.0VGT)골드고급형M/T	20,800
7112	현대	싼타페4WD(2.0VGT)골드고급형스타일팩	20,800
7113	현대	싼타페4WD(2.0VGT)골드기본형A/T	21,220
7114	현대	싼타페4WD(2.0VGT)골드기본형M/T	19,990
7115	현대	싼타페4WD(2.0VGT)골드기본형스타일팩	19,990
7116	현대	싼타페4WD(2.0VGT)골드최고급형A/T	23,770
7117	현대	싼타페4WD(2.0VGT)골드최고급형M/T	22,540
7118	현대	싼타페4WD(2.0VGT)골드최고급형스타일팩	22,540
7119	현대	싼타페4WD(2.0VGT)골드프리미엄A/T	23,570
7120	현대	싼타페4WD(2.0VGT)골드프리미엄M/T	22,210
7121	현대	싼타페4WD(2.0VGT)스타일팩A/T	24,770
7122	현대	싼타페4WD(2.2VGT)CLX고급형	26,680
7123	현대	싼타페4WD(2.2VGT)CLX고급형A/T	26,680
7124	현대	싼타페4WD(2.2VGT)CLX고급형M/T	23,650
7125	현대	싼타페4WD(2.2VGT)CLX기본형	23,440
7126	현대	싼타페4WD(2.2VGT)CLX기본형A/T	26,000
7127	현대	싼타페4WD(2.2VGT)CLX기본형M/T	23,440
7128	현대	싼타페4WD(2.2VGT)CLX최고급형A/T	26,820
7129	현대	싼타페4WD(2.2VGT)CLX최고급형M/T	24,500
7130	현대	싼타페4WD(2.2VGT)MLX고급형	29,290
7131	현대	싼타페4WD(2.2VGT)MLX고급형A/T	29,290
7132	현대	싼타페4WD(2.2VGT)MLX기본형	26,160
7133	현대	싼타페4WD(2.2VGT)MLX기본형A/T	28,720
7134	현대	싼타페4WD(2.2VGT)MLX기본형M/T	26,160
7135	현대	싼타페4WD(2.2VGT)MLX최고급형A/T	29,400
7136	현대	싼타페4WD(2.2VGT)SLX고급형A/T	30,400
7137	현대	싼타페4WD(2.2VGT)SLX최고급형	33,940
7138	현대	싼타페4WD(2.2VGT)SLX최고급형A/T	33,940
7139	현대	싼타페4WD(2.2VGT)스타일팩A/T	24,550
7140	현대	싼타페4WD(2.7WT)골드고급형	25,770
7141	현대	싼타페4WD(2.7WT)골드기본형	22,620
7142	현대	싼타페4WD(디젤e-VGTR2.2)CLXDeluxe	24,870
7143	현대	싼타페4WD(디젤e-VGTR2.2)MLXDeluxe	30,720
7144	현대	싼타페4WD(디젤e-VGTR2.2)MLXPremier	32,300
7145	현대	싼타페4WD(디젤e-VGTR2.2)SLXTop	35,220
7146	현대	싼타페Inspiration(인스퍼레이션)가솔린2.0터보	28,750
7147	현대	싼타페Inspiration(인스퍼레이션)가솔린2.0터보(AWD)	30,350
7148	현대	싼타페Inspiration(인스퍼레이션)디젤2.0	33,050
7149	현대	싼타페Inspiration(인스퍼레이션)디젤2.2	34,660
7150	현대	싼타페가솔린2.0TurboGDi2WDPremium	25,950
7151	현대	싼타페가솔린2.0TurboGDi2WDSmart	24,500
7152	현대	싼타페가솔린2.0TurboGDi2WDValuePlus	27,630
7153	현대	싼타페가솔린2.0TurboGDi4WDPremium	27,860
7154	현대	싼타페가솔린2.0TurboGDi4WDValuePlus	29,540
7155	현대	싼타페가솔린2.0터보(익스클루시브스페셜)	27,800
7156	현대	싼타페가솔린2.0터보(인스퍼레이션)	32,030
7157	현대	싼타페가솔린2.0터보(프리미엄)	24,500
7158	현대	싼타페가솔린2.0터보ExclusiveSpecial(익스클루시브스페셜)	25,020
7159	현대	싼타페가솔린2.0터보Premium(프리미엄)	22,600
7160	현대	싼타페가솔린2.0터보익스클루시브	26,860
7161	현대	싼타페가솔린2.0터보인스퍼레이션	32,680
7162	현대	싼타페가솔린2.0터보프레스티지	29,710
7163	현대	싼타페더프라임e-VGTR2.0모던	25,790
7164	현대	싼타페더프라임e-VGTR2.0스마트	25,130

연번	제 작 사	기 종 명	기준가격
7165	현대	싼타페더프라임e-VGTR2.0익스클루시브	28,530
7166	현대	싼타페더프라임e-VGTR2.0익스클루시브스페셜	29,600
7167	현대	싼타페더프라임e-VGTR2.0프리미엄	26,630
7168	현대	싼타페더프라임e-VGTR2.2익스클루시브	29,800
7169	현대	싼타페더프라임e-VGTR2.2익스클루시브스페셜	30,900
7170	현대	싼타페더프라임e-VGTR2.2프리미엄	27,860
7171	현대	싼타페디젤2.0(모던)	25,830
7172	현대	싼타페디젤2.0(익스클루시브)	29,130
7173	현대	싼타페디젤2.0(익스클루시브스페셜)	30,300
7174	현대	싼타페디젤2.0(인스퍼레이션)	35,070
7175	현대	싼타페디젤2.0(프레스티지)	32,520
7176	현대	싼타페디젤2.0(프리미엄)	27,610
7177	현대	싼타페디젤2.02WDCLDeluxeA/T	24,590
7178	현대	싼타페디젤2.02WDLuxuryA/T	27,120
7179	현대	싼타페디젤2.02WDMXSmartPackA/T	26,220
7180	현대	싼타페디젤2.02WDSLXPremiumA/T	30,390
7181	현대	싼타페디젤2.0Exclusive(익스클루시브)	27,530
7182	현대	싼타페디젤2.0ExclusiveSpecial(익스클루시브스페셜)	28,630
7183	현대	싼타페디젤2.0Modem(모던)	24,410
7184	현대	싼타페디젤2.0Premium(프리미엄)	26,090
7185	현대	싼타페디젤2.0Premium(프리미엄)(AWD)	26,460
7186	현대	싼타페디젤2.0Prestige(프레스티지)	30,650
7187	현대	싼타페디젤2.2(익스클루시브)	30,520
7188	현대	싼타페디젤2.2(인스퍼레이션)	36,770
7189	현대	싼타페디젤2.2(프레스티지)	32,930
7190	현대	싼타페디젤2.22WDMXLuxuryA/T	28,600
7191	현대	싼타페디젤2.22WDSLXPremiumA/T	32,390
7192	현대	싼타페디젤2.24WDCLDeluxeA/T	28,480
7193	현대	싼타페디젤2.24WDCLDeluxeM/T	26,480
7194	현대	싼타페디젤2.24WDMXLuxuryA/T	31,550
7195	현대	싼타페디젤2.2Exclusive(익스클루시브)	27,390
7196	현대	싼타페디젤2.2Prestige(프레스티지)	29,560
7197	현대	싼타페디젤E-VGTR2.02WD1MILLIONA/T	32,590
7198	현대	싼타페디젤E-VGTR2.02WD1MILLIONSTYLEA/T	29,950
7199	현대	싼타페디젤E-VGTR2.02WD1MILLIONULTIMATEA/T	34,180
7200	현대	싼타페디젤E-VGTR2.02WDEXCLUSIVEA/T	29,580
7201	현대	싼타페디젤E-VGTR2.02WDEXCLUSIVESpecialA/T	30,160
7202	현대	싼타페디젤E-VGTR2.02WDMODERNA/T	26,290
7203	현대	싼타페디젤E-VGTR2.02WDPREMIUMA/T	26,890
7204	현대	싼타페디젤E-VGTR2.02WDSMARTA/T	25,470
7205	현대	싼타페디젤E-VGTR2.02WDVALUEPLUSA/T	28,540
7206	현대	싼타페디젤E-VGTR2.04WD1MILLIONA/T	34,500
7207	현대	싼타페디젤E-VGTR2.04WD1MILLIONSTYLEA/T	31,860
7208	현대	싼타페디젤E-VGTR2.04WD1MILLIONULTIMATEA/T	36,090
7209	현대	싼타페디젤E-VGTR2.04WDEXCLUSIVEA/T	30,980
7210	현대	싼타페디젤E-VGTR2.04WDEXCLUSIVESpecialA/T	32,070
7211	현대	싼타페디젤E-VGTR2.04WDMODERNA/T	28,360
7212	현대	싼타페디젤E-VGTR2.04WDPREMIUMA/T	29,040
7213	현대	싼타페디젤E-VGTR2.04WDSMARTA/T	27,550
7214	현대	싼타페디젤E-VGTR2.04WDVALUEPLUSA/T	30,450
7215	현대	싼타페디젤E-VGTR2.22WDEXCLUSIVEA/T	29,770
7216	현대	싼타페디젤E-VGTR2.22WDEXCLUSIVESpecialA/T	31,500
7217	현대	싼타페디젤E-VGTR2.22WDMODERNA/T	27,460
7218	현대	싼타페디젤E-VGTR2.22WDPREMIUMA/T	28,320
7219	현대	싼타페디젤E-VGTR2.22WDSMARTA/T	26,640
7220	현대	싼타페디젤E-VGTR2.22WDSMARTM/T	24,950

연번	제 작 사	기 종 명	기준가격
7221	현대	싼타페디젤E-VGTR2.24WDEXCLUSIVEA/T	32,320
7222	현대	싼타페디젤E-VGTR2.24WDEXclusiveSpecialA/T	33,430
7223	현대	싼타페디젤E-VGTR2.24WDMODERNA/T	29,410
7224	현대	싼타페디젤E-VGTR2.24WDPREMIUMA/T	30,250
7225	현대	싼타페디젤E-VGTR2.24WDSMARTA/T	28,590
7226	현대	싼타페디젤E-VGTR2.24WDSMARTM/T	26,900
7227	현대	싼타페모젠MLX최고급형2WDA/T	28,760
7228	현대	싼타페모젠MLX최고급형4WDA/T	30,490
7229	현대	싼타페모젠SLX고급형2WDA/T	29,420
7230	현대	싼타페모젠SLX고급형4WDA/T	31,150
7231	현대	싼타페모젠SLX최고급형2WDA/T	31,170
7232	현대	싼타페모젠SLX최고급형4WDA/T	32,890
7233	현대	쏘나타(NF)렌터카일반형A/T	13,080
7234	현대	쏘나타(NF)렌터카일반형M/T	11,790
7235	현대	쏘나타(NF)택시N20GTXA/T	12,290
7236	현대	쏘나타(NF)택시N20GTXM/T	10,980
7237	현대	쏘나타(NF)택시N20VTXA/T	13,490
7238	현대	쏘나타(NF)택시N20VTXM/T	12,180
7239	현대	쏘나타(NF)택시N20개인형PackA/T	13,060
7240	현대	쏘나타(YF)렌터카Y20DeluxeA/T	14,630
7241	현대	쏘나타(YF)렌터카Y20DeluxeM/T	13,130
7242	현대	쏘나타(YF)렌터카Y20LuxuryA/T	16,000
7243	현대	쏘나타(YF)렌터카Y20PremierA/T	17,270
7244	현대	쏘나타(YF)렌터카Y20TopA/T	18,540
7245	현대	쏘나타(YF)자가용F20TurboGDI고급형A/T	25,450
7246	현대	쏘나타(YF)자가용F20TurboGDI최고급형A/T	26,450
7247	현대	쏘나타(YF)자가용Y20GrandA/T	19,630
7248	현대	쏘나타(YF)자가용Y20GrandM/T	18,090
7249	현대	쏘나타(YF)자가용Y20LuxuryA/T	21,810
7250	현대	쏘나타(YF)자가용Y20PremierA/T	23,000
7251	현대	쏘나타(YF)자가용Y20PrimeA/T	21,180
7252	현대	쏘나타(YF)자가용Y20RoyalA/T	25,180
7253	현대	쏘나타(YF)자가용Y20TopA/T	23,810
7254	현대	쏘나타(YF)장애인Y20Luxury양발장애A/T	19,500
7255	현대	쏘나타(YF)장애인Y20Luxury오른발장애A/T	19,270
7256	현대	쏘나타(YF)장애인Y20Luxury오른손장애A/T	19,210
7257	현대	쏘나타(YF)장애인Y20Luxury왼발장애A/T	19,180
7258	현대	쏘나타(YF)장애인Y20Luxury왼손오른발장애A/T	19,300
7259	현대	쏘나타(YF)장애인Y20Luxury왼손왼발장애A/T	19,210
7260	현대	쏘나타(YF)장애인Y20Premier양발장애A/T	20,680
7261	현대	쏘나타(YF)장애인Y20Premier오른발장애A/T	20,450
7262	현대	쏘나타(YF)장애인Y20Premier오른손장애A/T	20,400
7263	현대	쏘나타(YF)장애인Y20Premier왼발장애A/T	20,360
7264	현대	쏘나타(YF)장애인Y20Premier왼손오른발장애A/T	20,490
7265	현대	쏘나타(YF)장애인Y20Premier왼손왼발장애A/T	20,400
7266	현대	쏘나타(YF)택시Y20DTXA/T	14,720
7267	현대	쏘나타(YF)택시Y20DTXM/T	13,220
7268	현대	쏘나타(YF)택시Y20LTXA/T	16,210
7269	현대	쏘나타(YF)택시Y20LTXM/T	14,710
7270	현대	쏘나타(YF)택시Y20PTXA/T	17,800
7271	현대	쏘나타(YF)택시Y20PTXM/T	16,300
7272	현대	쏘나타1.6터보스마트	24,450
7273	현대	쏘나타1.6터보스마트스페셜	26,100
7274	현대	쏘나타1.6터보스타일	22,000
7275	현대	쏘나타1.6터보썬머스페셜	23,450
7276	현대	쏘나타1.7E-VGT스마트	25,270

연번	제 작 사	기 종 명	기준가격
7277	현대	쏘나타1.7E-VGT스마트스페셜	27,100
7278	현대	쏘나타1.7E-VGT스타일	22,770
7279	현대	쏘나타1.7E-VGT케어플러스	24,780
7280	현대	쏘나타1.85단	7,550
7281	현대	쏘나타1.8A/T	8,390
7282	현대	쏘나타1.8GL디럭스팩5단	7,720
7283	현대	쏘나타1.8GL디럭스팩A/T	8,560
7284	현대	쏘나타1.8GL디럭스팩A/T양발장애	9,600
7285	현대	쏘나타1.8GL디럭스팩A/T오른발장애	9,320
7286	현대	쏘나타1.8GL디럭스팩A/T왼손오른발장애	9,370
7287	현대	쏘나타1.8GL디럭스팩A/T왼손왼손원발장애	9,260
7288	현대	쏘나타2.0A/T	10,410
7289	현대	쏘나타2.0CWLCARE+	22,690
7290	현대	쏘나타2.0CWLPremium	26,000
7291	현대	쏘나타2.0CWLPremiumSPECIAL	26,860
7292	현대	쏘나타2.0CWLSmart	23,130
7293	현대	쏘나타2.0CWLSmartSPECIAL	24,500
7294	현대	쏘나타2.0CWLSstyle	20,500
7295	현대	쏘나타2.0CWLSstyleSPECIAL	21,640
7296	현대	쏘나타2.0GLSI5단	9,250
7297	현대	쏘나타2.0GLSIA/T	10,080
7298	현대	쏘나타2.0고급형	9,520
7299	현대	쏘나타2.0골드ENPACK5단	11,520
7300	현대	쏘나타2.0골드ENPACKA/T	12,350
7301	현대	쏘나타2.0슈퍼형	11,050
7302	현대	쏘나타2.0슈퍼형A/T	11,420
7303	현대	쏘나타2.0터보스마트	24,540
7304	현대	쏘나타2.0터보익스클루시브	29,000
7305	현대	쏘나타2.4GDIExclusive	27,180
7306	현대	쏘나타2.4GDIstyle	21,770
7307	현대	쏘나타II1.8GL5단	8,010
7308	현대	쏘나타II1.8GLABSPACK	9,180
7309	현대	쏘나타II1.8GLDOHCPACK	10,290
7310	현대	쏘나타II1.8GL디럭스팩	8,570
7311	현대	쏘나타II2.05단GLS	9,870
7312	현대	쏘나타II2.05단GLSSDOHC	8,860
7313	현대	쏘나타II2.05단GLSS골든팩	11,050
7314	현대	쏘나타II2.05단골드LEATHER	12,490
7315	현대	쏘나타II2.0GLS5단LIFEPACK	12,010
7316	현대	쏘나타II2.0LPGA/T양발장애	10,870
7317	현대	쏘나타II2.0LPGA/T오른발장애	10,600
7318	현대	쏘나타II2.0LPGA/T오른손장애	10,530
7319	현대	쏘나타II2.0LPGA/T왼손오른발장애	10,640
7320	현대	쏘나타II2.0LPGA/T왼손원발장애	10,530
7321	현대	쏘나타II2.0TXLPG5단	6,660
7322	현대	쏘나타II2.0골드ENPACK5단	11,350
7323	현대	쏘나타II2.0골드ENPACKC&SPACK	13,020
7324	현대	쏘나타II2.0골드LEATHERDUALAIRBAG	14,070
7325	현대	쏘나타II2.0골드LEATHERPRIMPACK	15,550
7326	현대	쏘나타II영업용1.8TXLLPG	6,990
7327	현대	쏘나타II영업용2.0TXLLPG	7,630
7328	현대	쏘나타II영업용2.0모범LPG	8,450
7329	현대	쏘나타III1.8DOHC	9,360
7330	현대	쏘나타III1.8GLDLX	8,930
7331	현대	쏘나타III1.8스페셜에디션	9,740
7332	현대	쏘나타III1.8스페셜에디션패키지옵션	10,720



연번	제 작 사	기 종 명	기준가격
7333	현대	쏘나타Ⅲ2.0DOHC	11,270
7334	현대	쏘나타Ⅲ2.0DOHC패키지옵션	12,430
7335	현대	쏘나타Ⅲ2.0GLS	10,670
7336	현대	쏘나타Ⅲ2.0GLS패키지옵션	11,460
7337	현대	쏘나타Ⅲ2.0LPGA/T양발장애	10,860
7338	현대	쏘나타Ⅲ2.0LPGA/T오른발장애	10,600
7339	현대	쏘나타Ⅲ2.0LPGA/T오른손장애	10,530
7340	현대	쏘나타Ⅲ2.0LPGA/T왼발장애	10,500
7341	현대	쏘나타Ⅲ2.0LPGA/T왼손오른발장애	10,640
7342	현대	쏘나타Ⅲ2.0LPGA/T왼손왼발장애	10,530
7343	현대	쏘나타Ⅲ2.0골드	12,360
7344	현대	쏘나타Ⅲ2.0골드패키지옵션	13,150
7345	현대	쏘나타Ⅲ2.0골드패키지옵션Ⅱ	14,360
7346	현대	쏘나타Ⅲ2.0골드패키지옵션Ⅲ	14,030
7347	현대	쏘나타Ⅲ2.0스페셜에디션	11,520
7348	현대	쏘나타Ⅲ2.0스페셜에디션패키지옵션Ⅰ	12,680
7349	현대	쏘나타Ⅲ2.0스페셜에디션패키지옵션Ⅱ	13,240
7350	현대	쏘나타Ⅲ택시2.0TLXA/T	9,130
7351	현대	쏘나타Ⅲ택시2.0TLXM/T	8,000
7352	현대	쏘나타Ⅲ택시2.0TXA/T	8,400
7353	현대	쏘나타Ⅲ택시2.0TXDLXA/T	8,810
7354	현대	쏘나타Ⅲ택시2.0TXDLXM/T	7,680
7355	현대	쏘나타Ⅲ택시2.0TXM/T	7,270
7356	현대	쏘나타Ⅲ택시2.0모범A/T	9,950
7357	현대	쏘나타Ⅲ택시2.0모범M/T	8,810
7358	현대	쏘나타EF1.8DLXA/T	12,460
7359	현대	쏘나타EF1.8DLXM/T	11,400
7360	현대	쏘나타EF1.8DLX고급형A/T	13,400
7361	현대	쏘나타EF1.8DLX고급형M/T	12,330
7362	현대	쏘나타EF1.8DLX슈퍼형A/T	13,510
7363	현대	쏘나타EF1.8DLX슈퍼형M/T	12,460
7364	현대	쏘나타EF1.8DOHCA/T	11,850
7365	현대	쏘나타EF1.8DOHCM/T	10,800
7366	현대	쏘나타EF1.8DOHC고급형A/T	13,180
7367	현대	쏘나타EF1.8DOHC고급형M/T	12,110
7368	현대	쏘나타EF1.8DOHC기본형A/T	12,440
7369	현대	쏘나타EF1.8DOHC기본형M/T	11,380
7370	현대	쏘나타EF2.0DLXA/T	12,640
7371	현대	쏘나타EF2.0GVA/T	13,610
7372	현대	쏘나타EF2.0GVA/T양발장애	12,070
7373	현대	쏘나타EF2.0GVA/T오른발장애	11,840
7374	현대	쏘나타EF2.0GVA/T오른손장애	11,790
7375	현대	쏘나타EF2.0GVA/T왼발장애	11,750
7376	현대	쏘나타EF2.0GVA/T왼손오른발장애	11,880
7377	현대	쏘나타EF2.0GVA/T왼손왼발장애	11,790
7378	현대	쏘나타EF2.0GVLPGA/T고급형양발장애	14,290
7379	현대	쏘나타EF2.0GVLPGA/T고급형오른발장애	14,060
7380	현대	쏘나타EF2.0GVLPGA/T고급형오른손장애	14,000
7381	현대	쏘나타EF2.0GVLPGA/T고급형왼발장애	13,970
7382	현대	쏘나타EF2.0GVLPGA/T고급형왼손오른발장애	14,100
7383	현대	쏘나타EF2.0GVLPGA/T고급형왼손왼발장애	14,000
7384	현대	쏘나타EF2.0GVLPGA/T기본형양발장애	13,970
7385	현대	쏘나타EF2.0GVLPGA/T기본형오른발장애	13,740
7386	현대	쏘나타EF2.0GVLPGA/T기본형오른손장애	13,690
7387	현대	쏘나타EF2.0GVLPGA/T기본형왼발장애	13,650
7388	현대	쏘나타EF2.0GVLPGA/T기본형왼손오른발장애	13,780

연번	제 작 사	기 종 명	기준가격
7389	현대	쏘나타EF2.0GVLPGA/T기본형원손원발장애	13,690
7390	현대	쏘나타EF2.0GVLPGA/T슈퍼형양발장애	15,010
7391	현대	쏘나타EF2.0GVLPGA/T슈퍼형오른발장애	14,790
7392	현대	쏘나타EF2.0GVLPGA/T슈퍼형오른손장애	14,730
7393	현대	쏘나타EF2.0GVLPGA/T슈퍼형원발장애	14,700
7394	현대	쏘나타EF2.0GVLPGA/T슈퍼형원손오른발장애	14,820
7395	현대	쏘나타EF2.0GVLPGA/T슈퍼형원손원발장애	14,730
7396	현대	쏘나타EF2.0GVLPGA/T양발장애	12,930
7397	현대	쏘나타EF2.0GVLPGA/T오른발장애	12,700
7398	현대	쏘나타EF2.0GVLPGA/T오른손장애	12,650
7399	현대	쏘나타EF2.0GVLPGA/T원발장애	12,610
7400	현대	쏘나타EF2.0GVLPGA/T원손오른발장애	12,740
7401	현대	쏘나타EF2.0GVLPGA/T원손원발장애	12,650
7402	현대	쏘나타EF2.0GVLPGA/T최고급형양발장애	15,390
7403	현대	쏘나타EF2.0GVLPGA/T최고급형오른발장애	15,160
7404	현대	쏘나타EF2.0GVLPGA/T최고급형오른손장애	15,100
7405	현대	쏘나타EF2.0GVLPGA/T최고급형원발장애	15,020
7406	현대	쏘나타EF2.0GVLPGA/T최고급형원손오른발장애	15,200
7407	현대	쏘나타EF2.0GVLPGA/T최고급형원손원발장애	15,100
7408	현대	쏘나타EF2.0GVM/T	12,390
7409	현대	쏘나타EF2.0GVSA/T	14,040
7410	현대	쏘나타EF2.0GVSM/T	12,820
7411	현대	쏘나타EF2.0GVS고급형A/T	15,620
7412	현대	쏘나타EF2.0GVS고급형CVT	16,120
7413	현대	쏘나타EF2.0GVS고급형M/T	14,400
7414	현대	쏘나타EF2.0GVS기본형A/T	14,970
7415	현대	쏘나타EF2.0GVS기본형CVT	15,460
7416	현대	쏘나타EF2.0GVS기본형M/T	13,750
7417	현대	쏘나타EF2.0GVS슈퍼형A/T	17,820
7418	현대	쏘나타EF2.0GVS슈퍼형CVT	18,120
7419	현대	쏘나타EF2.0GVS월드컵M/T	12,360
7420	현대	쏘나타EF2.0GVS최고급형A/T	17,340
7421	현대	쏘나타EF2.0GVS최고급형CVT	17,640
7422	현대	쏘나타EF2.0GV고급형A/T	14,940
7423	현대	쏘나타EF2.0GV고급형CVT	14,390
7424	현대	쏘나타EF2.0GV고급형M/T	12,870
7425	현대	쏘나타EF2.0GV기본형A/T	14,460
7426	현대	쏘나타EF2.0GV기본형CVT	13,910
7427	현대	쏘나타EF2.0GV기본형M/T	13,240
7428	현대	쏘나타EF2.0GV슈퍼형A/T	15,580
7429	현대	쏘나타EF2.0GV슈퍼형CVT	15,870
7430	현대	쏘나타EF2.0GXL기본형M/T	8,500
7431	현대	쏘나타EF2.0TXL고급형M/T	9,690
7432	현대	쏘나타EF2.0TXL기본형M/T	9,470
7433	현대	쏘나타EF2.0TXL슈퍼형M/T	10,290
7434	현대	쏘나타EF2.0TXL최고급형M/T	11,370
7435	현대	쏘나타EF2.0VXL슈퍼형M/T	11,750
7436	현대	쏘나타EF2.0골드A/T	15,830
7437	현대	쏘나타EF2.0골드M/T	14,610
7438	현대	쏘나타EF2.0골드고급형A/T	18,690
7439	현대	쏘나타EF2.0골드고급형CVT	17,620
7440	현대	쏘나타EF2.0골드고급형M/T	15,200
7441	현대	쏘나타EF2.0골드기본형A/T	17,850
7442	현대	쏘나타EF2.0골드기본형CVT	16,790
7443	현대	쏘나타EF2.0골드기본형M/T	14,610
7444	현대	쏘나타EF2.0골드슈퍼형A/T	21,140

연번	제 작 사	기 종 명	기준가격
7445	현대	쏘나타EF2.0골드슈퍼형CVT	20,080
7446	현대	쏘나타EF2.0골드월드컵A/T	15,130
7447	현대	쏘나타EF2.0골드월드컵M/T	14,070
7448	현대	쏘나타EF2.0골드최고급형A/T	19,580
7449	현대	쏘나타EF2.0골드최고급형CVT	19,630
7450	현대	쏘나타EF2.0엘레강스페셜고급형A/T	17,010
7451	현대	쏘나타EF2.0엘레강스페셜기본형A/T	16,100
7452	현대	쏘나타EF2.0엘레강스페셜슈퍼형A/T	17,990
7453	현대	쏘나타EF2.5V6고급형A/T	21,610
7454	현대	쏘나타EF2.5V6골드A/T	16,660
7455	현대	쏘나타EF2.5V6골드M/T	15,610
7456	현대	쏘나타EF2.5V6기본형A/T	18,070
7457	현대	쏘나타EF2.5V6슈퍼형A/T	21,000
7458	현대	쏘나타EF2.5V6최고급형A/T	23,530
7459	현대	쏘나타EF렌터카2.0GXL고급형A/T	10,900
7460	현대	쏘나타EF렌터카2.0GXL고급형M/T	9,670
7461	현대	쏘나타EF렌터카2.0GXL기본형A/T	10,160
7462	현대	쏘나타EF렌터카2.0GXL기본형A/TLPG	10,130
7463	현대	쏘나타EF렌터카2.0GXL기본형M/T	8,930
7464	현대	쏘나타EF렌터카2.0GXL기본형M/TLPG	8,900
7465	현대	쏘나타EF렌터카2.0GXL일반형A/T	9,860
7466	현대	쏘나타EF렌터카2.0GXL일반형M/T	8,630
7467	현대	쏘나타EF렌터카2.0TXL고급형A/T	10,600
7468	현대	쏘나타EF렌터카2.0TXL고급형A/TLPG	11,940
7469	현대	쏘나타EF렌터카2.0TXL고급형M/TLPG	6,430
7470	현대	쏘나타EF렌터카2.0TXL기본형A/TLPG	10,000
7471	현대	쏘나타EF렌터카2.0TXL기본형M/TLPG	5,380
7472	현대	쏘나타EF렌터카2.0TXL슈퍼형A/TLPG	12,580
7473	현대	쏘나타EF렌터카2.0TXL슈퍼형M/TLPG	11,350
7474	현대	쏘나타EF렌터카2.0TXL최고급형A/TLPG	13,140
7475	현대	쏘나타EF렌터카2.0TXL최고급형M/TLPG	11,910
7476	현대	쏘나타EF렌터카2.0VXL슈퍼형A/TLPG	12,900
7477	현대	쏘나타EF렌터카2.0VXL슈퍼형M/TLPG	11,680
7478	현대	쏘나타EF렌터카2.0VXL의전형A/T	11,990
7479	현대	쏘나타EF렌터카2.0VXL의전형M/T	10,760
7480	현대	쏘나타EF영업용2.0TLXA/T	9,680
7481	현대	쏘나타EF영업용2.0TLXM/T	8,630
7482	현대	쏘나타EF영업용2.0TXA/T	8,810
7483	현대	쏘나타EF영업용2.0모범A/T	10,680
7484	현대	쏘나타EF영업용2.0모범M/T	9,630
7485	현대	쏘나타EF택시2.0DLXA/T	9,220
7486	현대	쏘나타EF택시2.0DLXM/T	8,180
7487	현대	쏘나타EF택시2.0GXA/T	9,480
7488	현대	쏘나타EF택시2.0GXLA/T	10,020
7489	현대	쏘나타EF택시2.0GXLM/T	8,800
7490	현대	쏘나타EF택시2.0GXMT	8,430
7491	현대	쏘나타EF택시2.0TXA/T	8,860
7492	현대	쏘나타EF택시2.0TXLA/T	10,980
7493	현대	쏘나타EF택시2.0TXLM/T	9,750
7494	현대	쏘나타EF택시2.0TXM/T	7,810
7495	현대	쏘나타EF택시2.0VXLA/T	11,500
7496	현대	쏘나타EF택시2.0VXLM/T	11,270
7497	현대	쏘나타F24GDI고급형	26,250
7498	현대	쏘나타F24GDI최고급형	27,270
7499	현대	쏘나타F24S럭셔리A/T고급형	22,150
7500	현대	쏘나타F24S럭셔리A/T기본형	21,560

연번	제 작 사	기 종 명	기준가격
7501	현대	쏘나타F24S럭셔리A/T슈퍼형	22,900
7502	현대	쏘나타F24S프리미어A/T고급형	24,530
7503	현대	쏘나타F24S프리미어A/T기본형	23,120
7504	현대	쏘나타F24S프리미어블랙	25,950
7505	현대	쏘나타F24S프리미어블랙세프티팩(II)	27,690
7506	현대	쏘나타F24럭셔리A/T고급형	20,940
7507	현대	쏘나타F24럭셔리A/T기본형	20,360
7508	현대	쏘나타F24엘레강스스페셜	24,830
7509	현대	쏘나타F24엘레강스스페셜A/T고급형	22,790
7510	현대	쏘나타F24엘레강스스페셜A/T기본형	21,650
7511	현대	쏘나타F24프리미어A/T고급형	23,780
7512	현대	쏘나타F24프리미어A/T기본형	22,320
7513	현대	쏘나타LF1.6T-GDi스마트	23,760
7514	현대	쏘나타LF1.6T-GDi스마트스페셜	24,830
7515	현대	쏘나타LF1.6T-GDi스타일	21,290
7516	현대	쏘나타LF1.7e-VGT스마트	24,560
7517	현대	쏘나타LF1.7e-VGT스마트스페셜	26,060
7518	현대	쏘나타LF1.7e-VGT스타일	22,040
7519	현대	쏘나타LF2.0CVL스마트	22,480
7520	현대	쏘나타LF2.0CVL스마트스페셜	23,810
7521	현대	쏘나타LF2.0CVL스타일	19,830
7522	현대	쏘나타LF2.0CVL스타일스페셜	20,890
7523	현대	쏘나타LF2.0CVL프리미엄	25,270
7524	현대	쏘나타LF2.0CVL프리미엄스페셜	26,100
7525	현대	쏘나타LF2.0LP렌터카모던	18,240
7526	현대	쏘나타LF2.0LP렌터카스마트A/T	16,830
7527	현대	쏘나타LF2.0LP렌터카스마트M/T	15,340
7528	현대	쏘나타LF2.0LP렌터카프리미엄	19,710
7529	현대	쏘나타LF2.0LP렌터카프리미엄스페셜	20,970
7530	현대	쏘나타LF2.0LP장애인모던양발장애	22,950
7531	현대	쏘나타LF2.0LP장애인모던오른발장애	22,720
7532	현대	쏘나타LF2.0LP장애인모던오른손오른발장애	22,670
7533	현대	쏘나타LF2.0LP장애인모던오른손장애	22,710
7534	현대	쏘나타LF2.0LP장애인모던왼발장애	22,770
7535	현대	쏘나타LF2.0LP장애인모던왼손오른발장애	22,670
7536	현대	쏘나타LF2.0LP장애인모던왼손왼발장애	22,710
7537	현대	쏘나타LF2.0LP장애인스마트양발장애	21,250
7538	현대	쏘나타LF2.0LP장애인스마트오른발장애	20,940
7539	현대	쏘나타LF2.0LP장애인스마트오른손장애	20,970
7540	현대	쏘나타LF2.0LP장애인스마트왼손장애	21,020
7541	현대	쏘나타LF2.0LP장애인스마트왼발장애	20,980
7542	현대	쏘나타LF2.0LP장애인스마트왼손오른발장애	20,970
7543	현대	쏘나타LF2.0LP장애인스마트왼손왼발장애	21,020
7544	현대	쏘나타LF2.0T-GDi스마트	23,810
7545	현대	쏘나타LF2.0T-GDi익스클루시브	28,180
7546	현대	쏘나타LF2.4GDi스타일	21,290
7547	현대	쏘나타LF2.4GDi익스클루시브	26,580
7548	현대	쏘나타LFPHEV익스클루시브	37,610
7549	현대	쏘나타LFPHEV프리미엄	35,270
7550	현대	쏘나타LFTAXI스타일	16,360
7551	현대	쏘나타N20A/T고급형양발장애	17,280
7552	현대	쏘나타N20A/T고급형오른발장애	18,300
7553	현대	쏘나타N20A/T고급형오른손장애	18,250
7554	현대	쏘나타N20A/T고급형왼발장애	18,210
7555	현대	쏘나타N20A/T고급형왼손오른발장애	18,340
7556	현대	쏘나타N20A/T고급형왼손왼발장애	18,250

연번	제 작 사	기 종 명	기준가격
7557	현대	쏘나타N20A/T기본형양발장애	17,510
7558	현대	쏘나타N20A/T기본형오른발장애	17,290
7559	현대	쏘나타N20A/T기본형오른손장애	17,230
7560	현대	쏘나타N20A/T기본형왼발장애	17,200
7561	현대	쏘나타N20A/T기본형왼손오른발장애	17,320
7562	현대	쏘나타N20A/T기본형왼손왼발장애	17,230
7563	현대	쏘나타N20A/T최고급형양발장애	18,310
7564	현대	쏘나타N20A/T최고급형오른발장애	18,090
7565	현대	쏘나타N20A/T최고급형오른손장애	18,030
7566	현대	쏘나타N20A/T최고급형왼발장애	18,000
7567	현대	쏘나타N20A/T최고급형왼손오른발장애	18,120
7568	현대	쏘나타N20A/T최고급형왼손왼발장애	18,030
7569	현대	쏘나타N20DELUXE양발장애	17,510
7570	현대	쏘나타N20DELUXE오른발장애	17,290
7571	현대	쏘나타N20DELUXE오른손장애	17,230
7572	현대	쏘나타N20DELUXE왼발장애	17,200
7573	현대	쏘나타N20DELUXE왼손오른발장애	17,320
7574	현대	쏘나타N20DELUXE왼손왼발장애	17,230
7575	현대	쏘나타N20LUXURY양발장애	18,530
7576	현대	쏘나타N20LUXURY오른발장애	18,300
7577	현대	쏘나타N20LUXURY오른손장애	18,250
7578	현대	쏘나타N20LUXURY왼발장애	18,210
7579	현대	쏘나타N20LUXURY왼손오른발장애	18,340
7580	현대	쏘나타N20LUXURY왼손왼발장애	18,250
7581	현대	쏘나타N20VGT디럭스A/T고급형	20,990
7582	현대	쏘나타N20VGT디럭스A/T기본형	19,810
7583	현대	쏘나타N20VGT디럭스M/T기본형	19,310
7584	현대	쏘나타N20VGT럭셔리	20,090
7585	현대	쏘나타N20VGT럭셔리A/T고급형	21,890
7586	현대	쏘나타N20VGT럭셔리A/T기본형	20,890
7587	현대	쏘나타N20VGT럭셔리M/T기본형	19,600
7588	현대	쏘나타N20VGT엘레강스스페셜A/T고급형	23,360
7589	현대	쏘나타N20VGT엘레강스스페셜A/T기본형	22,600
7590	현대	쏘나타N20VGT엘레강스스페셜A/T세프티팩	25,580
7591	현대	쏘나타N20VGT엘레강스스페셜A/T슈퍼형	24,010
7592	현대	쏘나타N20VGT엘레강스스페셜A/T최고급형	24,450
7593	현대	쏘나타N20VGT엘레강스스페셜고급형	23,360
7594	현대	쏘나타N20VGT엘레강스스페셜최고급형	24,450
7595	현대	쏘나타N20VGT엘레강스스페셜최고급형세프티팩(1)	25,580
7596	현대	쏘나타N20VGT트랜스폼	21,020
7597	현대	쏘나타N20VGT트랜스폼A/T	22,330
7598	현대	쏘나타N20VGT트랜스폼M/T	21,020
7599	현대	쏘나타N20VTX수동	10,810
7600	현대	쏘나타N20기본형A/T	17,220
7601	현대	쏘나타N20기본형M/T	15,940
7602	현대	쏘나타N20디럭스	16,640
7603	현대	쏘나타N20디럭스A/T고급형	18,700
7604	현대	쏘나타N20디럭스A/T기본형	17,950
7605	현대	쏘나타N20디럭스M/T기본형	16,640
7606	현대	쏘나타N20럭셔리	17,340
7607	현대	쏘나타N20럭셔리A/T고급형	19,600
7608	현대	쏘나타N20럭셔리A/T기본형	18,740
7609	현대	쏘나타N20럭셔리M/T고급형	17,290
7610	현대	쏘나타N20럭셔리M/T기본형	17,340
7611	현대	쏘나타N20블랙프리미엄A/T	20,540
7612	현대	쏘나타N20엘레강스스페셜A/T고급형	20,150

연번	제 작 사	기 종 명	기준가격
7613	현대	쏘나타N20엘레강스페셜A/T고급형세프티팩1	21,740
7614	현대	쏘나타N20엘레강스페셜A/T기본형	20,610
7615	현대	쏘나타N20엘레강스페셜A/T슈퍼형	21,250
7616	현대	쏘나타N20엘레강스페셜A/T최고급형	21,720
7617	현대	쏘나타N20엘레강스페셜A/T최고급형세프티팩	22,850
7618	현대	쏘나타N20엘레강스페셜고급형	20,610
7619	현대	쏘나타N20엘레강스페셜고급형세프티팩(1)	21,740
7620	현대	쏘나타N20엘레강스페셜최고급형	21,720
7621	현대	쏘나타N20엘레강스페셜최고급형세프티팩(1)	22,850
7622	현대	쏘나타N20트랜스폼	18,280
7623	현대	쏘나타N20트랜스폼A/T	19,590
7624	현대	쏘나타N20트랜스폼M/T	18,280
7625	현대	쏘나타N20트랜스폼세프티팩(1)	20,710
7626	현대	쏘나타N20트랜스폼세프티팩1	20,710
7627	현대	쏘나타N20프리미어A/T고급형	21,260
7628	현대	쏘나타N20프리미어A/T기본형	20,710
7629	현대	쏘나타N20프리미어A/T슈퍼형	22,360
7630	현대	쏘나타N20프리미어블랙고급형	21,810
7631	현대	쏘나타N20프리미어블랙고급형세프티팩(1)	22,940
7632	현대	쏘나타N20프리미어블랙최고급형	22,400
7633	현대	쏘나타N20프리미어블랙최고급형세프티팩(1)	23,520
7634	현대	쏘나타N20프리미엄블랙A/T고급형	21,810
7635	현대	쏘나타N20프리미엄블랙A/T고급형세프티팩1	22,940
7636	현대	쏘나타N20프리미엄블랙A/T최고급형	22,400
7637	현대	쏘나타N20프리미엄블랙A/T최고급형세프티팩	23,520
7638	현대	쏘나타TAXI2_OLPI(모던)	18,090
7639	현대	쏘나타TAXI2_OLPI(스타일)	16,360
7640	현대	쏘나타TAXI2_OLPI(프리미엄)	20,180
7641	현대	쏘나타ThebrilliantTAXIY20LPiModern	16,620
7642	현대	쏘나타ThebrilliantTAXIY20LPiPremium	18,160
7643	현대	쏘나타ThebrilliantTAXIY20LPiStyleA/T	14,720
7644	현대	쏘나타ThebrilliantTAXIY20LPiStyleM/T	13,220
7645	현대	쏘나타thebrilliant렌터카Lpi렌터카SmartA/T	15,180
7646	현대	쏘나타thebrilliant렌터카Lpi렌터카SmartM/T	13,310
7647	현대	쏘나타V33프리미어A/T기본형	29,770
7648	현대	쏘나타Y20DTX	13,060
7649	현대	쏘나타Y20GRAND수동	18,360
7650	현대	쏘나타Y20GRAND자동	19,900
7651	현대	쏘나타Y20LTX	14,510
7652	현대	쏘나타Y20PRIME	21,450
7653	현대	쏘나타Y20PRIME수동	19,770
7654	현대	쏘나타Y20PTX	15,980
7655	현대	쏘나타Y20ROYAL	25,450
7656	현대	쏘나타Y20TOP	24,090
7657	현대	쏘나타Y20렌터카DELUXE	14,100
7658	현대	쏘나타Y20렌터카LUXURY	15,580
7659	현대	쏘나타Y20렌터카PREMIER	18,530
7660	현대	쏘나타Y20렌터카TOP	19,960
7661	현대	쏘나타Y20장애인용LUXURY양발장애	20,610
7662	현대	쏘나타Y20장애인용LUXURY오른발장애	20,360
7663	현대	쏘나타Y20장애인용LUXURY오른손장애	20,300
7664	현대	쏘나타Y20장애인용LUXURY왼발장애	20,260
7665	현대	쏘나타Y20장애인용LUXURY왼손왼발장애	20,300
7666	현대	쏘나타Y20장애인용REMIER양발장애	22,200
7667	현대	쏘나타Y20장애인용REMIER오른발장애	21,950
7668	현대	쏘나타Y20장애인용REMIER오른손장애	21,890

연번	제 작 사	기 종 명	기준가격
7669	현대	쏘나타Y20장애인용REMIER원발장애	21,850
7670	현대	쏘나타Y20장애인용REMIER원손오른발장애	21,990
7671	현대	쏘나타Y20장애인용REMIER원손원발장애	21,890
7672	현대	쏘나타Y20장애인용원손오른발장애	20,400
7673	현대	쏘나타YF더브릴리언트TAXIMODERNA/T	16,460
7674	현대	쏘나타YF더브릴리언트TAXIPREMIUMA/T	17,980
7675	현대	쏘나타YF더브릴리언트TAXISTYLEA/T	14,580
7676	현대	쏘나타YF더브릴리언트TAXISTYLEM/T	13,090
7677	현대	쏘나타YF렌터카용더브릴리언트LPIModernA/T	17,680
7678	현대	쏘나타YF렌터카용더브릴리언트LPIPremiumA/T	19,270
7679	현대	쏘나타YF렌터카용더브릴리언트LPIPREMIUMSPECIALA/T	19,750
7680	현대	쏘나타YF렌터카용더브릴리언트LPISmartA/T	13,070
7681	현대	쏘나타YF렌터카용더브릴리언트LPISMARTM/T	13,180
7682	현대	쏘나타YF렌터카용더브릴리언트LPIStyleA/T	14,630
7683	현대	쏘나타YF렌터카용더브릴리언트LPIStyleM/T	13,130
7684	현대	쏘나타YF쏘나타더브릴리언트TURBOGDISMARTA/T	24,030
7685	현대	쏘나타YF자가용더브릴리언트CWLATTRACTIONA/T	23,170
7686	현대	쏘나타YF자가용더브릴리언트CWLBluesaverA/T	21,060
7687	현대	쏘나타YF자가용더브릴리언트CWLModernA/T	24,090
7688	현대	쏘나타YF자가용더브릴리언트CWLPremiumA/T	25,310
7689	현대	쏘나타YF자가용더브릴리언트CWLSmartA/T	22,400
7690	현대	쏘나타YF자가용더브릴리언트CWLStyleA/T	19,590
7691	현대	쏘나타YF자가용더브릴리언트CWLStyleM/T	18,540
7692	현대	쏘나타YF자가용더브릴리언트TurboGDIModernA/T	26,270
7693	현대	쏘나타YF자가용더브릴리언트TurboGDIPremiumA/T	27,090
7694	현대	쏘나타YF장애인용더브릴리언트LPIModernA/T양발장애	21,540
7695	현대	쏘나타YF장애인용더브릴리언트LPIModernA/T오른발장애	21,310
7696	현대	쏘나타YF장애인용더브릴리언트LPIModernA/T오른손장애	21,260
7697	현대	쏘나타YF장애인용더브릴리언트LPIModernA/T원발장애	21,220
7698	현대	쏘나타YF장애인용더브릴리언트LPIModernA/T원손오른발장애	21,350
7699	현대	쏘나타YF장애인용더브릴리언트LPIModernA/T원손원발장애	21,260
7700	현대	쏘나타YF장애인용더브릴리언트LPISmartA/T양발장애	20,220
7701	현대	쏘나타YF장애인용더브릴리언트LPISmartA/T오른발장애	20,000
7702	현대	쏘나타YF장애인용더브릴리언트LPISmartA/T오른손장애	19,940
7703	현대	쏘나타YF장애인용더브릴리언트LPISmartA/T원발장애	19,900
7704	현대	쏘나타YF장애인용더브릴리언트LPISmartA/T원손오른발장애	20,030
7705	현대	쏘나타YF장애인용더브릴리언트LPISmartA/T원손원발장애	19,940
7706	현대	쏘나타뉴라이즈2.0LPI장애인Modern양발장애	21,270
7707	현대	쏘나타뉴라이즈2.0LPI장애인Modern오른발장애	21,060
7708	현대	쏘나타뉴라이즈2.0LPI장애인Modern오른손오른발장애	21,010
7709	현대	쏘나타뉴라이즈2.0LPI장애인Modern오른손장애	21,060
7710	현대	쏘나타뉴라이즈2.0LPI장애인Modern원발장애	21,100
7711	현대	쏘나타뉴라이즈2.0LPI장애인Modern원손오른발장애	21,010
7712	현대	쏘나타뉴라이즈2.0LPI장애인Modern원손원발장애	21,060
7713	현대	쏘나타뉴라이즈2.0LPI장애인Smart양발장애	20,040
7714	현대	쏘나타뉴라이즈2.0LPI장애인Smart오른발장애	19,750
7715	현대	쏘나타뉴라이즈2.0LPI장애인Smart오른손오른발장애	19,790
7716	현대	쏘나타뉴라이즈2.0LPI장애인Smart오른손장애	19,830
7717	현대	쏘나타뉴라이즈2.0LPI장애인Smart원발장애	19,800
7718	현대	쏘나타뉴라이즈2.0LPI장애인Smart원손오른발장애	19,790
7719	현대	쏘나타뉴라이즈2.0LPI장애인Smart원손원발장애	19,830
7720	현대	쏘나타뉴라이즈TAXI2.0LPI(모던)	18,900
7721	현대	쏘나타뉴라이즈TAXI2.0LPI(프리미엄)	20,800
7722	현대	쏘나타뉴라이즈TAXI2.0LPIA/T(스타일)	16,860
7723	현대	쏘나타뉴라이즈TAXI2.0LPIM/T(스타일)	15,270
7724	현대	쏘나타뉴라이즈가솔린1.6터보(스마트)	24,730

연번	제 작 사	기 종 명	기준가격
7725	현대	쏘나타뉴라이즈가솔린1.6터보(스타일)	21,450
7726	현대	쏘나타뉴라이즈가솔린1.6터보Modern	25,930
7727	현대	쏘나타뉴라이즈가솔린1.6터보Premium	27,390
7728	현대	쏘나타뉴라이즈가솔린1.6터보Smart	24,360
7729	현대	쏘나타뉴라이즈가솔린1.6터보Smart(스마트)	23,370
7730	현대	쏘나타뉴라이즈가솔린1.6터보Style	21,800
7731	현대	쏘나타뉴라이즈가솔린1.6터보Style(스타일)	20,270
7732	현대	쏘나타뉴라이즈가솔린2.0(모던)	24,360
7733	현대	쏘나타뉴라이즈가솔린2.0(스마트스페셜)	23,420
7734	현대	쏘나타뉴라이즈가솔린2.0(스마트초이스)	22,090
7735	현대	쏘나타뉴라이즈가솔린2.0(스타일)	20,170
7736	현대	쏘나타뉴라이즈가솔린2.0(익스트림셀렉션)	25,080
7737	현대	쏘나타뉴라이즈가솔린2.0(프리미엄스페셜)	26,530
7738	현대	쏘나타뉴라이즈가솔린2.0CWLModern	24,590
7739	현대	쏘나타뉴라이즈가솔린2.0CWLPremiumSpecial	26,660
7740	현대	쏘나타뉴라이즈가솔린2.0CWLSmart	23,130
7741	현대	쏘나타뉴라이즈가솔린2.0CWLStyle	20,500
7742	현대	쏘나타뉴라이즈가솔린2.0ExtremeSelection(익스트림셀렉션)	23,700
7743	현대	쏘나타뉴라이즈가솔린2.0Modern(모던)	23,020
7744	현대	쏘나타뉴라이즈가솔린2.0PremiumSpecial(프리미엄스페셜)	25,070
7745	현대	쏘나타뉴라이즈가솔린2.0Smart(스마트)SmartChoice(스마트초이스)	20,870
7746	현대	쏘나타뉴라이즈가솔린2.0SmartSpecial(스마트스페셜)	22,130
7747	현대	쏘나타뉴라이즈가솔린2.0Style(스타일)	19,060
7748	현대	쏘나타뉴라이즈가솔린2.0터보(스마트)	24,430
7749	현대	쏘나타뉴라이즈가솔린2.0터보(익스클루시브)	29,390
7750	현대	쏘나타뉴라이즈가솔린2.0터보Exclusive	29,570
7751	현대	쏘나타뉴라이즈가솔린2.0터보Exclusive(익스클루시브)	27,770
7752	현대	쏘나타뉴라이즈가솔린2.0터보Smart	24,840
7753	현대	쏘나타뉴라이즈가솔린2.0터보Smart(스마트)	23,090
7754	현대	쏘나타뉴라이즈디젤1.7(모던)	26,750
7755	현대	쏘나타뉴라이즈디젤1.7(스마트)	24,650
7756	현대	쏘나타뉴라이즈디젤1.7(스타일)	22,400
7757	현대	쏘나타뉴라이즈디젤1.7(프리미엄)	28,180
7758	현대	쏘나타뉴라이즈디젤1.7Modern	27,020
7759	현대	쏘나타뉴라이즈디젤1.7Modern(모던)	25,280
7760	현대	쏘나타뉴라이즈디젤1.7Premium	28,340
7761	현대	쏘나타뉴라이즈디젤1.7Premium(프리미엄)	26,630
7762	현대	쏘나타뉴라이즈디젤1.7Smart	25,270
7763	현대	쏘나타뉴라이즈디젤1.7Smart(스마트)	23,290
7764	현대	쏘나타뉴라이즈디젤1.7Style	22,770
7765	현대	쏘나타뉴라이즈디젤1.7Style(스타일)	21,160
7766	현대	쏘나타뉴라이즈렌터카(모던)	20,700
7767	현대	쏘나타뉴라이즈렌터카(프리미엄)	22,700
7768	현대	쏘나타뉴라이즈렌터카2.0LPI모던	20,700
7769	현대	쏘나타뉴라이즈렌터카2.0LPI스타일A/T	17,400
7770	현대	쏘나타뉴라이즈렌터카2.0LPI스타일M/T	15,900
7771	현대	쏘나타뉴라이즈렌터카2.0LPI프리미엄	22,300
7772	현대	쏘나타뉴라이즈렌터카A/T(스타일)	17,450
7773	현대	쏘나타뉴라이즈렌터카M/T(스타일)	15,950
7774	현대	쏘나타뉴라이즈양발장애(모던)	23,630
7775	현대	쏘나타뉴라이즈양발장애(스마트)	22,270
7776	현대	쏘나타뉴라이즈오른발장애(모던)	23,400
7777	현대	쏘나타뉴라이즈오른발장애(스마트)	21,950
7778	현대	쏘나타뉴라이즈오른손오른발장애(모던)	23,350
7779	현대	쏘나타뉴라이즈오른손오른발장애(스마트)	21,990
7780	현대	쏘나타뉴라이즈오른손장애(모던)	23,400



연번	제 작 사	기 종 명	기준가격
7781	현대	쏘나타뉴라이즈오른손장애(스마트)	22,030
7782	현대	쏘나타뉴라이즈왼발장애(모던)	23,450
7783	현대	쏘나타뉴라이즈왼발장애(스마트)	22,000
7784	현대	쏘나타뉴라이즈왼손오른발장애(모던)	23,350
7785	현대	쏘나타뉴라이즈왼손오른발장애(스마트)	21,990
7786	현대	쏘나타뉴라이즈왼손왼발장애(모던)	23,400
7787	현대	쏘나타뉴라이즈왼손왼발장애(스마트)	22,030
7788	현대	쏘나타뉴라이즈택시2.0LPI모던	17,010
7789	현대	쏘나타뉴라이즈택시2.0LPI스타일A/T	13,790
7790	현대	쏘나타뉴라이즈택시2.0LPI스타일M/T	13,740
7791	현대	쏘나타뉴라이즈택시2.0LPI프리미엄	18,720
7792	현대	쏘나타렌터카(뉴라이즈)Modern(모던)	18,630
7793	현대	쏘나타렌터카(뉴라이즈)Premium(프리미엄)	20,430
7794	현대	쏘나타렌터카(뉴라이즈)스타일A/T	15,700
7795	현대	쏘나타렌터카(뉴라이즈)스타일M/T	14,350
7796	현대	쏘나타렌터카2.0Lpi렌터카Modern	18,360
7797	현대	쏘나타렌터카2.0Lpi렌터카Premium	19,900
7798	현대	쏘나타렌터카2.0Lpi렌터카PremiumSpecial	21,180
7799	현대	쏘나타렌터카2.0Lpi렌터카SmartA/T	17,090
7800	현대	쏘나타렌터카2.0Lpi렌터카SmartM/T	15,590
7801	현대	쏘나타렌터카N20고급형	11,910
7802	현대	쏘나타렌터카N20디럭스	12,860
7803	현대	쏘나타렌터카N20디럭스A/T고급형	15,040
7804	현대	쏘나타렌터카N20디럭스A/T기본형	14,370
7805	현대	쏘나타렌터카N20디럭스M/T고급형	13,780
7806	현대	쏘나타렌터카N20디럭스M/T기본형	13,100
7807	현대	쏘나타렌터카N20럭셔리	13,800
7808	현대	쏘나타렌터카N20럭셔리A/T기본형	16,140
7809	현대	쏘나타렌터카N20럭셔리M/T기본형	14,880
7810	현대	쏘나타렌터카N20벨류A/T고급형	12,480
7811	현대	쏘나타렌터카N20벨류A/T기본형	12,320
7812	현대	쏘나타렌터카N20벨류M/T고급형	11,210
7813	현대	쏘나타렌터카N20벨류M/T기본형	11,060
7814	현대	쏘나타렌터카N20일반형	11,760
7815	현대	쏘나타렌터카N20프리미어	15,510
7816	현대	쏘나타렌터카택시N20개인형A/T고급형	14,370
7817	현대	쏘나타렌터카택시N20개인형A/T기본형	13,780
7818	현대	쏘나타렌터카택시N20개인형M/T고급형	13,100
7819	현대	쏘나타렌터카택시N20개인형M/T기본형	12,510
7820	현대	쏘나타렌터카택시N20모범형A/T고급형	15,490
7821	현대	쏘나타렌터카택시N20모범형M/T기본형	14,220
7822	현대	쏘나타스마트스트림Lpi2.0(렌터카)스마트	21,360
7823	현대	쏘나타스마트스트림Lpi2.0(렌터카)스타일	19,450
7824	현대	쏘나타스마트스트림Lpi2.0(일반판매용)모던	24,360
7825	현대	쏘나타스마트스트림Lpi2.0(일반판매용)스마트	22,330
7826	현대	쏘나타스마트스트림Lpi2.0(일반판매용)인스퍼레이션	29,940
7827	현대	쏘나타스마트스트림Lpi2.0(일반판매용)프리미엄	26,900
7828	현대	쏘나타스마트스트림Lpi2.0(장애인용)모던오른발장애	23,250
7829	현대	쏘나타스마트스트림Lpi2.0(장애인용)모던오른발장애	23,250
7830	현대	쏘나타스마트스트림Lpi2.0(장애인용)모던오른손장애	23,330
7831	현대	쏘나타스마트스트림Lpi2.0(장애인용)모던왼발장애	23,300
7832	현대	쏘나타스마트스트림Lpi2.0(장애인용)모던왼손오른발장애	23,290
7833	현대	쏘나타스마트스트림Lpi2.0(장애인용)모던왼손왼발장애	23,330
7834	현대	쏘나타스마트스트림Lpi2.0(장애인용)인스퍼레이션양발장애	28,810
7835	현대	쏘나타스마트스트림Lpi2.0(장애인용)인스퍼레이션오른발장애	28,590
7836	현대	쏘나타스마트스트림Lpi2.0(장애인용)인스퍼레이션오른손오른발장애	28,530

연번	제 작 사	기 종 명	기준가격
7837	현대	쏘나타스마트스트림Lpi2.0(장애인용)인스퍼레이션오른손장애	28,580
7838	현대	쏘나타스마트스트림Lpi2.0(장애인용)인스퍼레이션원발장애	28,630
7839	현대	쏘나타스마트스트림Lpi2.0(장애인용)인스퍼레이션왼손오른발장애	28,530
7840	현대	쏘나타스마트스트림Lpi2.0(장애인용)인스퍼레이션왼손원발장애	28,580
7841	현대	쏘나타스마트스트림Lpi2.0(장애인용)프리미엄양발장애	25,900
7842	현대	쏘나타스마트스트림Lpi2.0(장애인용)프리미엄오른발장애	25,680
7843	현대	쏘나타스마트스트림Lpi2.0(장애인용)프리미엄오른손오른발장애	25,620
7844	현대	쏘나타스마트스트림Lpi2.0(장애인용)프리미엄오른손장애	25,670
7845	현대	쏘나타스마트스트림Lpi2.0(장애인용)프리미엄원발장애	25,720
7846	현대	쏘나타스마트스트림Lpi2.0(장애인용)프리미엄왼손오른발장애	25,620
7847	현대	쏘나타스마트스트림Lpi2.0(장애인용)프리미엄왼손원발장애	25,670
7848	현대	쏘나타스마트스트림Lpi2.1(장애인용)모던오른손오른발장애	23,290
7849	현대	쏘나타스마트스트림가솔림2.0스마트	21,320
7850	현대	쏘나타스마트스트림가솔림2.0인스퍼레이션	29,900
7851	현대	쏘나타스마트스트림가솔림2.0프리미엄	23,560
7852	현대	쏘나타스마트스트림가솔림2.0프리미엄레니얼	27,210
7853	현대	쏘나타스마트스트림가솔림2.0프리미엄패밀리	25,430
7854	현대	쏘나타영업용1.8LPGTX중형5단	7,210
7855	현대	쏘나타영업용2.0LPGTX중형5단	7,270
7856	현대	쏘나타장애인용2.0LpiModern양발장애	22,720
7857	현대	쏘나타장애인용2.0LpiModern오른발장애	22,500
7858	현대	쏘나타장애인용2.0LpiModern오른손오른발장애	22,440
7859	현대	쏘나타장애인용2.0LpiModern오른손장애	22,490
7860	현대	쏘나타장애인용2.0LpiModern원발장애	22,540
7861	현대	쏘나타장애인용2.0LpiModern왼손오른발장애	22,440
7862	현대	쏘나타장애인용2.0LpiModern왼손원발장애	22,490
7863	현대	쏘나타장애인용2.0LpiSMART양발장애	21,470
7864	현대	쏘나타장애인용2.0LpiSMART오른발장애	21,150
7865	현대	쏘나타장애인용2.0LpiSMART오른손오른발장애	21,190
7866	현대	쏘나타장애인용2.0LpiSMART오른손장애	21,230
7867	현대	쏘나타장애인용2.0LpiSMART원발장애	21,200
7868	현대	쏘나타장애인용2.0LpiSMART왼손오른발장애	21,190
7869	현대	쏘나타장애인용2.0LpiSMART왼손원발장애	21,230
7870	현대	쏘나타택시2.0LPI모던	17,010
7871	현대	쏘나타택시2.0LPI스타일A/T	13,790
7872	현대	쏘나타택시2.0LPI스타일M/T	13,740
7873	현대	쏘나타택시2.0LPI프리미엄	18,720
7874	현대	쏘나타택시N20GTX	10,950
7875	현대	쏘나타택시N20LTX	13,360
7876	현대	쏘나타택시N20STX	15,020
7877	현대	쏘나타택시N20VTX	12,150
7878	현대	쏘나타택시N20개인형A/T	14,370
7879	현대	쏘나타택시N20개인형A/T고급형	14,370
7880	현대	쏘나타택시N20개인형A/T기본형	13,780
7881	현대	쏘나타택시N20개인형M/T	13,100
7882	현대	쏘나타택시N20개인형M/T고급형	13,100
7883	현대	쏘나타택시N20개인형M/T기본형	12,510
7884	현대	쏘나타택시N20고급형A/T	16,140
7885	현대	쏘나타택시N20고급형M/T	14,880
7886	현대	쏘나타택시N20모범형A/T기본형	15,490
7887	현대	쏘나타택시N20모범형M/T기본형	14,220
7888	현대	쏘나타택시N20일반형A/T	12,060
7889	현대	쏘나타택시N20일반형A/T고급형	12,370
7890	현대	쏘나타택시N20일반형A/T기본형	12,170
7891	현대	쏘나타택시N20일반형M/T	10,800
7892	현대	쏘나타택시N20일반형M/T고급형	11,100

연번	제 작 사	기 종 명	기준가격
7893	현대	쏘나타택시N20일반형M/T기본형	10,900
7894	현대	쏘나타트랜스폼F24EleganceSpecial	24,830
7895	현대	쏘나타트랜스폼F24SPremierBlack	25,950
7896	현대	쏘나타트랜스폼F24SPremierBlack[SafetyPack(1)]	27,690
7897	현대	쏘나타트랜스폼N20Deluxe	16,640
7898	현대	쏘나타트랜스폼N20EleganceSpecial고급형	20,610
7899	현대	쏘나타트랜스폼N20EleganceSpecial고급형[SafetyPack(1)]	21,740
7900	현대	쏘나타트랜스폼N20EleganceSpecial최고급형	21,720
7901	현대	쏘나타트랜스폼N20EleganceSpecial최고급형[SafetyPack(1)]	22,850
7902	현대	쏘나타트랜스폼N20Luxury	17,340
7903	현대	쏘나타트랜스폼N20PremierBlack고급형	21,810
7904	현대	쏘나타트랜스폼N20PremierBlack고급형[SafetyPack(1)]	22,940
7905	현대	쏘나타트랜스폼N20PremierBlack최고급형	22,400
7906	현대	쏘나타트랜스폼N20PremierBlack최고급형[SafetyPack(1)]	23,520
7907	현대	쏘나타트랜스폼N20Transform	18,280
7908	현대	쏘나타트랜스폼N20Transform[SafetyPack(1)]	20,710
7909	현대	쏘나타트랜스폼TAXIN20GTX	10,950
7910	현대	쏘나타트랜스폼TAXIN20GTX(개인형PACK)	14,370
7911	현대	쏘나타트랜스폼TAXIN20GTXA/T	12,410
7912	현대	쏘나타트랜스폼TAXIN20GTXM/T	11,110
7913	현대	쏘나타트랜스폼TAXIN20LTX	13,360
7914	현대	쏘나타트랜스폼TAXIN20STX	15,020
7915	현대	쏘나타트랜스폼TAXIN20VTX	12,150
7916	현대	쏘나타트랜스폼TAXIN20VTXA/T	13,340
7917	현대	쏘나타트랜스폼TAXIN20VTXM/T	12,050
7918	현대	쏘나타트랜스폼디젤2.0N20VGT EleganceSpecial고급형	23,360
7919	현대	쏘나타트랜스폼디젤2.0N20VGT EleganceSpecial최고급형	24,450
7920	현대	쏘나타트랜스폼디젤2.0N20VGT EleganceSpecial최고급형[SafetyPack(1)]	25,580
7921	현대	쏘나타트랜스폼디젤2.0N20VGT Luxury	20,090
7922	현대	쏘나타트랜스폼디젤2.0N20VGT Transform	21,020
7923	현대	쏘나타트랜스폼렌터카N20Deluxe	12,860
7924	현대	쏘나타트랜스폼렌터카N20Luxury	13,800
7925	현대	쏘나타트랜스폼렌터카N20Premier	15,510
7926	현대	쏘나타트랜스폼렌터카N20고급형	11,910
7927	현대	쏘나타트랜스폼렌터카N20일반형	11,760
7928	현대	쏘나타트랜스폼장애인용N20DELUXE양발장애	17,510
7929	현대	쏘나타트랜스폼장애인용N20DELUXE오른발장애	17,290
7930	현대	쏘나타트랜스폼장애인용N20DELUXE오른손장애	17,230
7931	현대	쏘나타트랜스폼장애인용N20DELUXE왼발장애	17,200
7932	현대	쏘나타트랜스폼장애인용N20DELUXE왼손오른발장애	17,320
7933	현대	쏘나타트랜스폼장애인용N20DELUXE왼손왼발장애	17,230
7934	현대	쏘나타트랜스폼장애인용N20LUXURY양발장애	18,530
7935	현대	쏘나타트랜스폼장애인용N20LUXURY오른발장애	18,300
7936	현대	쏘나타트랜스폼장애인용N20LUXURY오른손장애	18,250
7937	현대	쏘나타트랜스폼장애인용N20LUXURY왼발장애	18,210
7938	현대	쏘나타트랜스폼장애인용N20LUXURY왼손오른발장애	18,340
7939	현대	쏘나타트랜스폼장애인용N20LUXURY왼손왼발장애	18,250
7940	현대	썰라티냉장밴3인승	61,720
7941	현대	썰라티디럭스전중문14인승	55,880
7942	현대	썰라티디럭스전중문15인승	56,210
7943	현대	썰라티디럭스전중문16인승	56,500
7944	현대	썰라티럭셔리전중문14인승	57,630
7945	현대	썰라티럭셔리전중문15인승	57,970
7946	현대	썰라티스탠다드전중문14인승	50,740
7947	현대	썰라티스탠다드전중문15인승	55,290
7948	현대	썰라티엠블런스일반형7인승	81,270

연번	제 작 사	기 종 명	기준가격
7949	현대	쏘라티앰블런스특수형5인승	94,270
7950	현대	쏘라티어린이버스15인승	58,450
7951	현대	쏘라티어린이버스23인승	64,900
7952	현대	쏘라티윈도우밴3인승	58,090
7953	현대	쏘라티장애인버스10인승	66,810
7954	현대	쏘라티캠핑카4인승	104,000
7955	현대	쏘라티택시13인승	57,790
7956	현대	쏘라티휠체어리프트카10인승	70,920
7957	현대	아반떼(가솔린)1.6WTE16DELUXE	11,400
7958	현대	아반떼(가솔린)1.6WTE16VALUE	10,360
7959	현대	아반떼(가솔린)1.6WTS165Million스페셜모델	14,610
7960	현대	아반떼(가솔린)1.6WTS16ELEGANCESPECIAL	14,680
7961	현대	아반떼(가솔린)1.6WTS16LUXURY	12,620
7962	현대	아반떼(가솔린)1.6WTS16PREMIER	13,760
7963	현대	아반떼(가솔린)1.6WTX16PREMIER	14,030
7964	현대	아반떼1.5DOHCGL	6,630
7965	현대	아반떼1.5DOHCGLS	6,910
7966	현대	아반떼1.5DOHCGLSDUALPACK	8,360
7967	현대	아반떼1.5DOHCGLS디럭스팩	7,440
7968	현대	아반떼1.5DOHC골드	8,090
7969	현대	아반떼1.5DOHC스페셜에디션 I	7,570
7970	현대	아반떼1.5DOHC스페셜에디션 II	7,610
7971	현대	아반떼1.5GLSA/T	7,760
7972	현대	아반떼1.5GLSA/T양발장애	7,430
7973	현대	아반떼1.5GLSA/T오른발장애	7,200
7974	현대	아반떼1.5GLSA/T왼손장애	7,140
7975	현대	아반떼1.5GLSA/T왼손오른발장애	7,240
7976	현대	아반떼1.5GLSA/T왼손왼발장애	7,140
7977	현대	아반떼1.5GLSM/T	6,710
7978	현대	아반떼1.5GLS에센셜A/T양발장애	7,880
7979	현대	아반떼1.5GLS에센셜A/T오른발장애	7,650
7980	현대	아반떼1.5GLS에센셜A/T오른손장애	7,590
7981	현대	아반떼1.5GLS에센셜A/T왼발장애	7,560
7982	현대	아반떼1.5GLS에센셜A/T왼손오른발장애	7,690
7983	현대	아반떼1.5GLS에센셜A/T왼손왼발장애	7,590
7984	현대	아반떼1.5골드A/T	9,230
7985	현대	아반떼1.5골드M/T	8,180
7986	현대	아반떼1.5골드린번A/T	9,360
7987	현대	아반떼1.5골드린번M/T	8,310
7988	현대	아반떼1.5스페셜A/T	8,700
7989	현대	아반떼1.5스페셜M/T	7,640
7990	현대	아반떼1.5스페셜린번A/T	8,830
7991	현대	아반떼1.5스페셜린번M/T	7,780
7992	현대	아반떼1.5에센셜A/T	8,230
7993	현대	아반떼1.5에센셜A/T양발장애	8,160
7994	현대	아반떼1.5에센셜A/T오른발장애	7,930
7995	현대	아반떼1.5에센셜A/T오른손장애	7,880
7996	현대	아반떼1.5에센셜A/T왼발장애	7,840
7997	현대	아반떼1.5에센셜A/T왼손오른발장애	7,970
7998	현대	아반떼1.5에센셜A/T왼손왼발장애	7,880
7999	현대	아반떼1.5에센셜M/T	7,180
8000	현대	아반떼1.5에센셜린번A/T	8,360
8001	현대	아반떼1.5에센셜린번M/T	7,310
8002	현대	아반떼1.6T-GDI스포츠허7DCT	20,000
8003	현대	아반떼1.6T-GDI스포츠허M/T	18,200
8004	현대	아반떼1.6T-GDI스포츠허Original	19,070

연번	제 작 사	기 종 명	기준가격
8005	현대	아반떼1.6T-GDIS포츠익스트림셀렉션	22,360
8006	현대	아반떼1.6VGTE16벨류A/T	13,900
8007	현대	아반떼1.6VGTE16벨류M/T	12,720
8008	현대	아반떼1.6WTE16디럭스	11,610
8009	현대	아반떼1.6WTE16디럭스A/T	12,580
8010	현대	아반떼1.6WTE16디럭스M/T	11,400
8011	현대	아반떼1.6WTE16벨류	10,600
8012	현대	아반떼1.6WTE16벨류A/T	11,540
8013	현대	아반떼1.6WTE16벨류M/T	10,360
8014	현대	아반떼1.6WTS165밀리온스페셜모델A/T	14,390
8015	현대	아반떼1.6WTS16럭셔리	12,910
8016	현대	아반떼1.6WTS16럭셔리A/T	13,800
8017	현대	아반떼1.6WTS16럭셔리M/T	12,620
8018	현대	아반떼1.6WTS16엘레강스스페셜	14,960
8019	현대	아반떼1.6WTS16엘레강스스페셜A/T	14,680
8020	현대	아반떼1.6WTS16탑	16,630
8021	현대	아반떼1.6WTS16탑A/T	16,630
8022	현대	아반떼1.6WTS16프리미어	14,070
8023	현대	아반떼1.6WTS16프리미어A/T	14,940
8024	현대	아반떼1.6WTS16프리미어M/T	13,760
8025	현대	아반떼1.6WTX16탑	15,980
8026	현대	아반떼1.6WTX16탑A/T	16,770
8027	현대	아반떼1.6WTX16탑M/T	15,590
8028	현대	아반떼1.6WTX16프리미어	14,400
8029	현대	아반떼1.6WTX16프리미어A/T	15,210
8030	현대	아반떼1.6WTX16프리미어M/T	14,030
8031	현대	아반떼1.8DOHCGLSDLX	7,340
8032	현대	아반떼1.8DOHCGLSDLXDUALPACK	8,880
8033	현대	아반떼1.8DOHC골드	8,270
8034	현대	아반떼1.8골드A/T	9,250
8035	현대	아반떼1.8골드M/T	8,190
8036	현대	아반떼2.0CWT스마트A/T	17,900
8037	현대	아반떼2.0CWT프리미엄A/T	20,900
8038	현대	아반떼2.0WTS20탑A/T	18,130
8039	현대	아반떼2.0WTS20프리미어A/T	15,760
8040	현대	아반떼2.0WTS20프리미어M/T	14,580
8041	현대	아반떼2.0WTX20탑A/T	17,590
8042	현대	아반떼2.0WTX20탑M/T	16,400
8043	현대	아반떼AD1.6e-VGTPremium	22,060
8044	현대	아반떼AD1.6e-VGTSmart	18,360
8045	현대	아반떼AD1.6e-VGTSmartSpecial	19,900
8046	현대	아반떼AD1.6e-VGTStyleA/T	15,700
8047	현대	아반떼AD1.6e-VGTStyleM/T	14,370
8048	현대	아반떼AD1.6GDIModern	17,040
8049	현대	아반떼AD1.6GDIModernSpecial	18,650
8050	현대	아반떼AD1.6GDIPremium	19,680
8051	현대	아반떼AD1.6GDISmart	15,600
8052	현대	아반떼AD1.6GDISmartSpecial	17,070
8053	현대	아반떼AD1.6GDIStyleA/T	13,910
8054	현대	아반떼AD1.6GDIStyleM/T	12,580
8055	현대	아반떼AD1.6GDIValuePlusA/T	15,360
8056	현대	아반떼AD1.6GDI모던스페셜A/T	19,000
8057	현대	아반떼AD1.6GDI스마트스페셜A/T	17,390
8058	현대	아반떼AD1.6LPIModern양발장애	18,110
8059	현대	아반떼AD1.6LPIModern오른발장애	18,030
8060	현대	아반떼AD1.6LPIModern오른손오른발장애	17,970

연번	제 작 사	기 종 명	기준가격
8061	현대	아반떼AD1.6LPiModern오른손장애	17,890
8062	현대	아반떼AD1.6LPiModern왼발장애	17,950
8063	현대	아반떼AD1.6LPiModern왼손오른발장애	17,970
8064	현대	아반떼AD1.6LPiModern왼손왼발장애	17,890
8065	현대	아반떼AD1.6LPi렌터카Smart	16,720
8066	현대	아반떼AD1.6LPi렌터카Style	14,540
8067	현대	아반떼HYBRID감마(γ)1.6LPIHDE I A/T	18,490
8068	현대	아반떼HYBRID감마(γ)1.6LPIHDE I EZPACKAGEA/T	19,160
8069	현대	아반떼HYBRID감마(γ)1.6LPIHDE II A/T	19,980
8070	현대	아반떼HYBRID감마(γ)1.6LPIHDE III A/T	20,910
8071	현대	아반떼LPi1.6(일반판매용)모던	19,100
8072	현대	아반떼LPi1.6(일반판매용)스마트	17,750
8073	현대	아반떼LPi1.6(일반판매용)스타일	15,430
8074	현대	아반떼LPi1.6렌터카(스마트)	16,910
8075	현대	아반떼LPi1.6렌터카(스타일)	14,700
8076	현대	아반떼LPi1.6렌터카Smart(스마트)	15,050
8077	현대	아반떼LPi1.6렌터카Style(스타일)	13,090
8078	현대	아반떼LPi1.6양발장애(모던)	18,430
8079	현대	아반떼LPi1.6오른발장애(모던)	18,350
8080	현대	아반떼LPi1.6오른손오른발장애(모던)	18,290
8081	현대	아반떼LPi1.6오른손장애(모던)	18,200
8082	현대	아반떼LPi1.6왼발장애(모던)	18,270
8083	현대	아반떼LPi1.6왼손오른발장애(모던)	18,290
8084	현대	아반떼LPi1.6왼손왼발장애(모던)	18,200
8085	현대	아반떼M16GDI DELUXE	13,540
8086	현대	아반떼M16GDI DELUXE수동	12,180
8087	현대	아반떼M16GDILUXURY	15,180
8088	현대	아반떼M16GDILUXURY수동	13,810
8089	현대	아반떼M16GDIPREMIER	16,450
8090	현대	아반떼M16GDITOP	17,180
8091	현대	아반떼MD렌터카DeluxeA/T	13,580
8092	현대	아반떼MD렌터카DeluxeM/T	12,300
8093	현대	아반떼MD렌터카LuxuryA/T	15,110
8094	현대	아반떼MD렌터카LuxuryM/T	13,830
8095	현대	아반떼MD자가용M16GDI BlueSaverA/T	16,270
8096	현대	아반떼MD자가용M16GDI DELUXEA/T	13,540
8097	현대	아반떼MD자가용M16GDI DELUXEM/T	12,180
8098	현대	아반떼MD자가용M16GDILUXURYA/T	15,180
8099	현대	아반떼MD자가용M16GDILUXURYM/T	13,810
8100	현대	아반떼MD자가용M16GDIPREMIERA/T	16,450
8101	현대	아반떼MD자가용M16GDITOPA/T	17,180
8102	현대	아반떼MD장애인Premier양발장애A/T	16,460
8103	현대	아반떼MD장애인Premier오른발장애A/T	16,230
8104	현대	아반떼MD장애인Premier오른손장애A/T	16,180
8105	현대	아반떼MD장애인Premier왼발장애A/T	16,140
8106	현대	아반떼MD장애인Premier왼손오른발장애A/T	16,270
8107	현대	아반떼MD장애인Premier왼손왼발장애A/T	16,180
8108	현대	아반떼S16PREMIER가솔린A/T양발장애	15,670
8109	현대	아반떼S16PREMIER가솔린A/T오른발장애	15,490
8110	현대	아반떼S16PREMIER가솔린A/T오른손장애	15,430
8111	현대	아반떼S16PREMIER가솔린A/T왼발장애	15,400
8112	현대	아반떼S16PREMIER가솔린A/T왼손오른발장애	15,520
8113	현대	아반떼S16PREMIER가솔린A/T왼손왼발장애	15,430
8114	현대	아반떼S16프리미어가솔린A/T양발장애	14,620
8115	현대	아반떼S16프리미어가솔린A/T오른발장애	14,440
8116	현대	아반떼S16프리미어가솔린A/T오른손장애	14,390

연번	제 작 사	기 종 명	기준가격
8117	현대	아반떼S16프리미어기술린A/원발장애	14,350
8118	현대	아반떼S16프리미어기술린A/원손오른발장애	14,480
8119	현대	아반떼S16프리미어기술린A/원손원발장애	14,390
8120	현대	아반떼SmartstreamG1.6(스마트)	16,320
8121	현대	아반떼SmartstreamG1.6(스마트초이스)	15,770
8122	현대	아반떼SmartstreamG1.6(스타일)	12,760
8123	현대	아반떼SmartstreamG1.6(프리미엄)	20,120
8124	현대	아반떼SmartstreamG1.6Premium(프리미엄)	18,110
8125	현대	아반떼SmartstreamG1.6Smart(스마트)	14,690
8126	현대	아반떼SmartstreamG1.6Style(스타일)	11,480
8127	현대	아반떼SmartstreamG1.6Style(스타일)스마트초이스	14,130
8128	현대	아반떼XD1.5DOHCGLA/T	8,170
8129	현대	아반떼XD1.5DOHCGLM/T	7,430
8130	현대	아반떼XD1.5DOHCGLSA/T	8,750
8131	현대	아반떼XD1.5DOHCGLSM/T	8,140
8132	현대	아반떼XD1.5DOHCGLS고급형A/T	10,210
8133	현대	아반떼XD1.5DOHCGLS고급형M/T	9,120
8134	현대	아반떼XD1.5DOHCGLS기본형A/T	9,940
8135	현대	아반떼XD1.5DOHCGLS기본형M/T	8,850
8136	현대	아반떼XD1.5DOHCGLS린번A/T	9,310
8137	현대	아반떼XD1.5DOHCGLS린번M/T	8,220
8138	현대	아반떼XD1.5DOHCGL고급형A/T	9,240
8139	현대	아반떼XD1.5DOHCGL고급형M/T	8,150
8140	현대	아반떼XD1.5DOHCGL기본형A/T	9,060
8141	현대	아반떼XD1.5DOHCGL기본형M/T	7,970
8142	현대	아반떼XD1.5DOHC디럭스A/T	9,230
8143	현대	아반떼XD1.5DOHC디럭스M/T	8,660
8144	현대	아반떼XD1.5DOHC디럭스고급형A/T	11,170
8145	현대	아반떼XD1.5DOHC디럭스고급형M/T	10,080
8146	현대	아반떼XD1.5DOHC디럭스기본형A/T	10,530
8147	현대	아반떼XD1.5DOHC디럭스기본형M/T	9,440
8148	현대	아반떼XD1.5DOHC디럭스린번A/T	9,810
8149	현대	아반떼XD1.5DOHC디럭스린번M/T	8,720
8150	현대	아반떼XD1.5DOHC디럭스슈퍼형A/T	12,210
8151	현대	아반떼XD1.5DOHC디럭스슈퍼형M/T	11,120
8152	현대	아반떼XD1.5DOHC디럭스최고급형A/T	12,350
8153	현대	아반떼XD1.5DOHC디럭스최고급형M/T	11,050
8154	현대	아반떼XD1.5DOHC스포츠험고급형A/T	10,950
8155	현대	아반떼XD1.5DOHC스포츠험고급형M/T	9,860
8156	현대	아반떼XD1.5DOHC스포츠험기본형A/T	10,540
8157	현대	아반떼XD1.5DOHC스포츠험기본형M/T	9,450
8158	현대	아반떼XD1.5DOHC스포츠험최고급형A/T	12,630
8159	현대	아반떼XD1.5DOHC스포츠험최고급형M/T	11,540
8160	현대	아반떼XD1.5WTGLS기본형A/T	10,410
8161	현대	아반떼XD1.5WTGLS기본형M/T	9,360
8162	현대	아반떼XD1.5WTGL고급형A/T	9,430
8163	현대	아반떼XD1.5WTGL고급형M/T	8,380
8164	현대	아반떼XD1.5WTGL기본형A/T	9,250
8165	현대	아반떼XD1.5WTGL기본형M/T	8,200
8166	현대	아반떼XD1.5WT골드고급형A/T	12,620
8167	현대	아반떼XD1.5WT골드고급형M/T	11,570
8168	현대	아반떼XD1.5WT골드기본형A/T	11,480
8169	현대	아반떼XD1.5WT골드기본형M/T	10,420
8170	현대	아반떼XD1.5WT골드최고급형A/T	13,360
8171	현대	아반떼XD1.5WT골드최고급형M/T	12,300
8172	현대	아반떼XD1.5WT디럭스기본형A/T	10,910

연번	제 작 사	기 종 명	기준가격
8173	현대	아반떼XD1.5WT디럭스기본형M/T	9,860
8174	현대	아반떼XD1.5WT스포츠험고급형A/T	12,090
8175	현대	아반떼XD1.5WT스포츠험고급형M/T	11,030
8176	현대	아반떼XD1.5WT스포츠험기본형A/T	11,430
8177	현대	아반떼XD1.5WT스포츠험기본형M/T	10,380
8178	현대	아반떼XD1.5WT스포츠험최고급형A/T	13,190
8179	현대	아반떼XD1.5WT스포츠험최고급형M/T	12,130
8180	현대	아반떼XD1.5골드가솔린A/T양발장애	10,960
8181	현대	아반떼XD1.5골드가솔린A/T오른발장애	10,730
8182	현대	아반떼XD1.5골드가솔린A/T오른손장애	10,680
8183	현대	아반떼XD1.5골드가솔린A/T왼발장애	10,640
8184	현대	아반떼XD1.5골드가솔린A/T왼손오른발장애	10,770
8185	현대	아반떼XD1.5골드가솔린A/T왼손왼발장애	10,680
8186	현대	아반떼XD1.5디럭스가솔린A/T양발장애	10,000
8187	현대	아반떼XD1.5디럭스가솔린A/T오른발장애	9,770
8188	현대	아반떼XD1.5디럭스가솔린A/T오른손장애	9,710
8189	현대	아반떼XD1.5디럭스가솔린A/T왼발장애	9,680
8190	현대	아반떼XD1.5디럭스가솔린A/T왼손오른발장애	9,800
8191	현대	아반떼XD1.5디럭스가솔린A/T왼손왼발장애	9,710
8192	현대	아반떼XD1.6WTGLS기본형A/T	10,630
8193	현대	아반떼XD1.6WTGLS기본형M/T	9,570
8194	현대	아반떼XD1.6WTGL고급형A/T	9,630
8195	현대	아반떼XD1.6WTGL고급형M/T	8,570
8196	현대	아반떼XD1.6WTGL기본형A/T	9,450
8197	현대	아반떼XD1.6WTGL기본형M/T	8,390
8198	현대	아반떼XD1.6WT골드NYMPHA/T	11,800
8199	현대	아반떼XD1.6WT골드NYPHM/T	10,740
8200	현대	아반떼XD1.6WT골드고급형A/T	13,000
8201	현대	아반떼XD1.6WT골드고급형M/T	11,940
8202	현대	아반떼XD1.6WT골드기본형A/T	11,990
8203	현대	아반떼XD1.6WT골드기본형M/T	10,920
8204	현대	아반떼XD1.6WT골드최고급형A/T	13,610
8205	현대	아반떼XD1.6WT골드최고급형M/T	12,550
8206	현대	아반떼XD1.6WT디럭스기본형A/T	11,370
8207	현대	아반떼XD1.6WT디럭스기본형M/T	10,300
8208	현대	아반떼XD1.6WT스포츠험고급형A/T	12,180
8209	현대	아반떼XD1.6WT스포츠험고급형M/T	11,120
8210	현대	아반떼XD1.6WT스포츠험기본형A/T	11,520
8211	현대	아반떼XD1.6WT스포츠험기본형M/T	10,470
8212	현대	아반떼XD1.6WT스포츠험최고급형A/T	13,280
8213	현대	아반떼XD1.6WT스포츠험최고급형M/T	12,220
8214	현대	아반떼XD1.6골드가솔린A/T양발장애	11,310
8215	현대	아반떼XD1.6골드가솔린A/T오른발	11,090
8216	현대	아반떼XD1.6골드가솔린A/T오른손장애	11,030
8217	현대	아반떼XD1.6골드가솔린A/T왼발장애	11,000
8218	현대	아반떼XD1.6골드가솔린A/T왼손오른발장애	11,120
8219	현대	아반떼XD1.6골드가솔린A/T왼손왼발장애	11,030
8220	현대	아반떼XD2.0DOHC골드A/T	10,040
8221	현대	아반떼XD2.0DOHC골드M/T	9,470
8222	현대	아반떼XD2.0DOHC골드고급형A/T	13,170
8223	현대	아반떼XD2.0DOHC골드고급형M/T	12,080
8224	현대	아반떼XD2.0DOHC골드기본형A/T	11,560
8225	현대	아반떼XD2.0DOHC골드최고급형A/T	16,740
8226	현대	아반떼XD2.0DOHC골드최고급형M/T	13,780
8227	현대	아반떼XD2.0DOHC레이싱고급형A/T	11,480
8228	현대	아반떼XD2.0DOHC레이싱고급형M/T	10,400



연번	제 작 사	기 종 명	기준가격
8229	현대	아반떼XD2.0DOHC레이싱최고급형A/T	12,700
8230	현대	아반떼XD2.0DOHC레이싱최고급형M/T	11,490
8231	현대	아반떼XD2.0WTV골드최고급형A/T	13,270
8232	현대	아반떼XD2.0WTV골드최고급형M/T	12,080
8233	현대	아반떼XD2.0WTV골드기본형A/T	11,670
8234	현대	아반떼XD2.0WTV골드기본형M/T	10,480
8235	현대	아반떼XD2.0WTV골드최고급형	16,700
8236	현대	아반떼XD2.0WTV골드최고급형A/T	16,740
8237	현대	아반떼XD2.0WTV레이싱최고급형	10,400
8238	현대	아반떼XD2.0WTV레이싱최고급형A/T	12,030
8239	현대	아반떼XD2.0WTV레이싱최고급형M/T	10,900
8240	현대	아반떼XD2.0WTV레이싱최고급형	12,400
8241	현대	아반떼XD2.0WTV레이싱최고급형A/T	14,130
8242	현대	아반떼XD2.0WTV레이싱최고급형M/T	13,000
8243	현대	아반떼XD디젤 1.5VGT골드최고급형A/T	14,960
8244	현대	아반떼XD디젤 1.5VGT골드최고급형M/T	13,890
8245	현대	아반떼XD디젤 1.5VGT골드기본형A/T	14,160
8246	현대	아반떼XD디젤 1.5VGT골드기본형M/T	13,090
8247	현대	아반떼XD디젤 1.5VGT디럭스A/T	13,590
8248	현대	아반떼XD디젤 1.5VGT디럭스M/T	12,510
8249	현대	아반떼가솔린 1.6WTE16디럭스A/T	12,810
8250	현대	아반떼가솔린 1.6WTE16디럭스M/T	11,610
8251	현대	아반떼가솔린 1.6WTE16벨류A/T	11,800
8252	현대	아반떼가솔린 1.6WTE16벨류M/T	10,600
8253	현대	아반떼가솔린 1.6WTS16LUXURYADVANCEPACK	15,410
8254	현대	아반떼가솔린 1.6WTS16럭셔리A/T	14,110
8255	현대	아반떼가솔린 1.6WTS16럭셔리M/T	12,910
8256	현대	아반떼가솔린 1.6WTS16엘레강스페셜A/T	16,160
8257	현대	아반떼가솔린 1.6WTS16엘레강스페셜M/T	14,960
8258	현대	아반떼가솔린 1.6WTS16탑A/T	17,000
8259	현대	아반떼가솔린 1.6WTS16프리미어A/T	15,270
8260	현대	아반떼가솔린 1.6WTS16프리미어M/T	14,070
8261	현대	아반떼가솔린 1.6WTX16LUXURYBLACK	15,500
8262	현대	아반떼가솔린 1.6WTX16PREMIERBLACK	17,240
8263	현대	아반떼가솔린 1.6WTX16탑A/T	17,180
8264	현대	아반떼가솔린 1.6WTX16탑M/T	15,980
8265	현대	아반떼가솔린 1.6WTX16프리미어A/T	15,600
8266	현대	아반떼가솔린 1.6WTX16프리미어M/T	14,400
8267	현대	아반떼가솔린 1.6터보Sport(프리미엄)	21,500
8268	현대	아반떼가솔린 1.6터보Sport7DCT(모던)	20,140
8269	현대	아반떼가솔린 1.6터보SportMT(모던)	17,850
8270	현대	아반떼디젤 1.6(스마트)	18,510
8271	현대	아반떼디젤 1.6(스타일)	16,320
8272	현대	아반떼디젤 1.6(프리미엄)	22,300
8273	현대	아반떼디젤 1.6Premium(프리미엄)	21,080
8274	현대	아반떼디젤 1.6Smart(스마트)	17,490
8275	현대	아반떼디젤 1.6Style(스타일)	15,420
8276	현대	아반떼디젤 1.6VGT16DELUXE	13,770
8277	현대	아반떼디젤 1.6VGT16VALUE	12,780
8278	현대	아반떼디젤 1.6VGT16디럭스	14,020
8279	현대	아반떼디젤 1.6VGT16디럭스A/T	14,950
8280	현대	아반떼디젤 1.6VGT16디럭스M/T	13,770
8281	현대	아반떼디젤 1.6VGT16벨류, 1582	12,780
8282	현대	아반떼디젤 1.6VGT16벨류	12,780
8283	현대	아반떼디젤 1.6VGT16LUXURY	15,040
8284	현대	아반떼디젤 1.6VGT16PREMIER	16,180

연번	제 작 사	기 종 명	기준가격
8285	현대	아반떼디젤1.6VGTS16럭셔리	15,040
8286	현대	아반떼디젤1.6VGTS16럭셔리A/T	16,220
8287	현대	아반떼디젤1.6VGTS16럭셔리M/T	15,040
8288	현대	아반떼디젤1.6VGTS16탑	19,050
8289	현대	아반떼디젤1.6VGTS16탑,1582	19,050
8290	현대	아반떼디젤1.6VGTS16프리미어	16,480
8291	현대	아반떼디젤1.6VGTS16프리미어A/T	17,360
8292	현대	아반떼디젤1.6VGTS16프리미어M/T	16,180
8293	현대	아반떼디젤1.6VGT프리미어A/T	17,360
8294	현대	아반떼디젤1.6VGT프리미어M/T	16,180
8295	현대	아반떼디젤1.6VTS16탑A/T	19,000
8296	현대	아반떼디젤1.6VWX16탑A/T	16,550
8297	현대	아반떼디젤1.6VWX16탑M/T	15,370
8298	현대	아반떼디젤2.0VTS20탑A/T	18,130
8299	현대	아반떼디젤2.0VWX20탑A/T	17,370
8300	현대	아반떼디젤2.0VWX20탑M/T	16,190
8301	현대	아반떼렌터카Lpi1.6렌터카Smart(스마트)	15,220
8302	현대	아반떼렌터카Lpi1.6렌터카Style(스타일)	13,230
8303	현대	아반떼모던양발장애	18,430
8304	현대	아반떼모던오른발장애	18,350
8305	현대	아반떼모던오른손오른발장애	18,290
8306	현대	아반떼모던오른손장애	18,200
8307	현대	아반떼모던왼발장애	18,270
8308	현대	아반떼모던왼손오른발장애	18,290
8309	현대	아반떼모던왼손왼발장애	18,200
8310	현대	아반떼스마트드림기술린1.6베스트치이스펙키지	18,130
8311	현대	아반떼스페셜모델1.6VGTS16TOPA/T	19,050
8312	현대	아반떼스페셜모델1.6VTS16TOPA/T	16,720
8313	현대	아반떼스페셜모델1.6VWX16TOPM/T	15,690
8314	현대	아반떼에센셜린번M/T	7,090
8315	현대	아반떼에센셜스페셜A/T	8,400
8316	현대	아반떼에센셜스페셜M/T	7,430
8317	현대	아반떼장애인용1.6LPIMODERNA/T양발장애	16,590
8318	현대	아반떼장애인용1.6LPIMODERNA/T오른발장애	16,510
8319	현대	아반떼장애인용1.6LPIMODERNA/T오른손오른발장애	16,460
8320	현대	아반떼장애인용1.6LPIMODERNA/T오른손장애	16,380
8321	현대	아반떼장애인용1.6LPIMODERNA/T왼발장애	16,440
8322	현대	아반떼장애인용1.6LPIMODERNA/T왼손오른발장애	16,460
8323	현대	아반떼장애인용1.6LPIMODERNA/T왼손왼발장애	16,380
8324	현대	아반떼장애인용S16PREMIER가솔린A/T양발장애	14,620
8325	현대	아반떼장애인용S16PREMIER가솔린A/T오른발장애	14,440
8326	현대	아반떼장애인용S16PREMIER가솔린A/T오른손장애	14,390
8327	현대	아반떼장애인용S16PREMIER가솔린A/T왼발장애	14,350
8328	현대	아반떼장애인용S16PREMIER가솔린A/T왼손오른발장애	14,480
8329	현대	아반떼장애인용S16PREMIER가솔린A/T왼손왼발장애	14,390
8330	현대	아반떼쿠파2.0GDIPREMIUMA/T	18,540
8331	현대	아반떼쿠파2.0GDISMARTA/T	16,630
8332	현대	아반떼쿠파2.0GDISMARTM/T	15,270
8333	현대	아반떼쿠파2.0GDITUIXWhitePackage	20,950
8334	현대	아반떼투어링1.5DOHCRV스페셜	8,480
8335	현대	아반떼투어링1.5ELDOHC	7,220
8336	현대	아반떼투어링1.5ELSA/T	8,670
8337	현대	아반떼투어링1.5ELSDLXA/T양발장애	8,430
8338	현대	아반떼투어링1.5ELSDLXA/T오른발장애	8,200
8339	현대	아반떼투어링1.5ELSDLXA/T오른손장애	8,150
8340	현대	아반떼투어링1.5ELSDLXA/T왼손오른발장애	8,240

연번	제 작 사	기 종 명	기준가격
8341	현대	아반떼투어링1.5ELSDLXA/T왼손왼발장애	8,150
8342	현대	아반떼투어링1.5ELSDOHC	7,720
8343	현대	아반떼투어링1.5ELSDOHC DLX	8,130
8344	현대	아반떼투어링1.5ELSM/T	7,720
8345	현대	아반떼투어링1.5EL스페셜A/T양발장애	8,760
8346	현대	아반떼투어링1.5EL스페셜A/T오른발장애	8,530
8347	현대	아반떼투어링1.5EL스페셜A/T오른손장애	8,480
8348	현대	아반떼투어링1.5EL스페셜A/T왼발장애	8,440
8349	현대	아반떼투어링1.5EL스페셜A/T왼손오른발장애	8,570
8350	현대	아반떼투어링1.5EL스페셜A/T왼손왼발장애	8,480
8351	현대	아반떼투어링1.5스페셜A/T	9,120
8352	현대	아반떼투어링1.5스페셜A/T양발장애	9,050
8353	현대	아반떼투어링1.5스페셜A/T오른발장애	8,820
8354	현대	아반떼투어링1.5스페셜A/T오른손장애	8,760
8355	현대	아반떼투어링1.5스페셜A/T왼발장애	8,730
8356	현대	아반떼투어링1.5스페셜A/T왼손오른발장애	8,860
8357	현대	아반떼투어링1.5스페셜A/T왼손왼발장애	8,760
8358	현대	아반떼투어링1.5스페셜M/T	8,110
8359	현대	아반떼투어링1.8DOHCRV스페셜	9,040
8360	현대	아반떼투어링1.8ELSDOHC	8,690
8361	현대	아반떼투어링1.8ELSDOHC DLX	7,680
8362	현대	아반떼투어링1.8RVA/T	9,410
8363	현대	아반떼투어링1.8RVM/T	8,400
8364	현대	아반떼투어링EL스페셜A/T	9,120
8365	현대	아반떼투어링EL스페셜M/T	8,930
8366	현대	아반떼투어링RVA/T	9,900
8367	현대	아반떼투어링RVM/T	8,800
8368	현대	아슬란G300모던A/T	34,770
8369	현대	아슬란G300모던베이직	34,450
8370	현대	아슬란G300모던스페셜	35,910
8371	현대	아슬란G300익스클루시브A/T	38,720
8372	현대	아슬란G330모던A/T	36,270
8373	현대	아슬란G330익스클루시브	40,720
8374	현대	아슬란G330익스클루시브A/T	41,270
8375	현대	아슬란G330프리미엄	37,010
8376	현대	아이오닉플러그인N(2017)	27,210
8377	현대	아이오닉플러그인N(2019)	29,780
8378	현대	아이오닉플러그인Q	28,660
8379	현대	아토스CAMY고급형A/T	6,420
8380	현대	아토스CAMY고급형M/T	5,470
8381	현대	아토스CAMY기본형A/T	5,720
8382	현대	아토스CAMY기본형M/T	4,770
8383	현대	아토스EUROPA고급형A/T	7,600
8384	현대	아토스EUROPA고급형M/T	6,470
8385	현대	아토스EUROPA기본형A/T	6,680
8386	현대	아토스EUROPA기본형M/T	5,720
8387	현대	아토스GLA/T	4,940
8388	현대	아토스GLM/T	4,170
8389	현대	아토스LPG	5,310
8390	현대	아토스LPGA/T	6,270
8391	현대	아토스LPGA/T양발장애	6,360
8392	현대	아토스LPGA/T오른발장애	6,130
8393	현대	아토스LPGA/T오른손오른발장애	6,170
8394	현대	아토스LPGA/T오른손장애	6,080
8395	현대	아토스LPGA/T왼발장애	6,040
8396	현대	아토스LPGA/T왼손오른발장애	6,170

연번	제 작 사	기 종 명	기준가격
8397	현대	아토스LPGA/T윈손윈발장애	6,080
8398	현대	아토스VENTURE기본형A/T	6,370
8399	현대	아토스VENTURE기본형M/T	5,410
8400	현대	아토스VENTURE실내고급형A/T	6,910
8401	현대	아토스VENTURE실내고급형M/T	5,960
8402	현대	아토스고급형M/T	4,520
8403	현대	아토스밀레니엄CAMYA/T	5,540
8404	현대	아토스밀레니엄CAMYM/T	4,590
8405	현대	아토스밀레니엄EUROPAA/T	6,450
8406	현대	아토스밀레니엄EUROPAM/T	5,500
8407	현대	아토스밀레니엄LPGA/T	5,860
8408	현대	아토스밀레니엄LPGA/T양발장애	6,180
8409	현대	아토스밀레니엄LPGA/T오른발장애	5,950
8410	현대	아토스밀레니엄LPGA/T오른손오른발장애	5,990
8411	현대	아토스밀레니엄LPGA/T오른손장애	5,900
8412	현대	아토스밀레니엄LPGA/T왼발장애	5,860
8413	현대	아토스밀레니엄LPGA/T윈손오른발장애	5,990
8414	현대	아토스밀레니엄LPGA/T윈손윈발장애	5,900
8415	현대	아토스밀레니엄LPGM/T	4,900
8416	현대	아토스밀레니엄VENTUREA/T	5,910
8417	현대	아토스밀레니엄VENTUREM/T	4,960
8418	현대	에쿠스ALCANTARASELECTIONAlcantaraSelectionJS330	49,090
8419	현대	에쿠스ALCANTARASELECTIONAlcantaraSelectionJS380	59,400
8420	현대	에쿠스ALCANTARASELECTIONAlcantaraSelectionVS450	68,830
8421	현대	에쿠스GS300A/T	39,170
8422	현대	에쿠스GS300A/T고급형	35,020
8423	현대	에쿠스GS300벨류A/T	36,320
8424	현대	에쿠스GS350A/T	43,340
8425	현대	에쿠스GS350고급형	38,470
8426	현대	에쿠스GS350고급형A/T	39,760
8427	현대	에쿠스GS350럭셔리	40,900
8428	현대	에쿠스JS300A/T	42,000
8429	현대	에쿠스JS300고급형A/T	38,830
8430	현대	에쿠스JS300최고급형A/T	45,260
8431	현대	에쿠스JS330Alcantaraselection,3342	49,090
8432	현대	에쿠스JS330VIP	54,890
8433	현대	에쿠스JS330고급형	41,050
8434	현대	에쿠스JS330럭셔리	43,700
8435	현대	에쿠스JS330프리미어	48,600
8436	현대	에쿠스JS330프리미어VIP	54,000
8437	현대	에쿠스JS350A/T	53,200
8438	현대	에쿠스JS350A/T고급형	45,640
8439	현대	에쿠스JS350럭셔리	44,930
8440	현대	에쿠스JS350럭셔리A/T	50,400
8441	현대	에쿠스JS350벨류A/T	47,690
8442	현대	에쿠스JS350벨류VIPA/T	49,640
8443	현대	에쿠스JS380Alcantaraselection,3778	59,400
8444	현대	에쿠스JS380VIP	60,420
8445	현대	에쿠스JS380고급형	51,000
8446	현대	에쿠스JS380럭셔리	55,560
8447	현대	에쿠스JS380럭셔리VIP	54,510
8448	현대	에쿠스JS380프리미어	59,400
8449	현대	에쿠스JS380프리미어VIP	59,450
8450	현대	에쿠스VL380PRESTIGE A/T	122,700
8451	현대	에쿠스VL380프레스티지	122,120
8452	현대	에쿠스VL500PRESTIGE A/T	132,580

연번	제 작 사	기 종 명	기준가격
8453	현대	에쿠스VL500프레스티지	128,720
8454	현대	에쿠스VS380EXCLUSIVEA/T	80,390
8455	현대	에쿠스VS380MODERNA/T	61,800
8456	현대	에쿠스VS380PREMIUMA/T	70,780
8457	현대	에쿠스VS380PRESTIGEAT	95,480
8458	현대	에쿠스VS380VIPPACK	72,540
8459	현대	에쿠스VS380VIPPACKI	86,130
8460	현대	에쿠스VS380VIPPACKII	91,180
8461	현대	에쿠스VS380럭셔리	61,280
8462	현대	에쿠스VS380모던	61,040
8463	현대	에쿠스VS380익스클루시브	78,720
8464	현대	에쿠스VS380프라임	69,710
8465	현대	에쿠스VS380프레스티지	93,120
8466	현대	에쿠스VS380프레스티지(VIPPACK I)	86,130
8467	현대	에쿠스VS380프레스티지(VIPPACK II)	93,630
8468	현대	에쿠스VS380프레스티지VVIPPack	94,140
8469	현대	에쿠스VS380프리미엄	69,710
8470	현대	에쿠스VS450A/T	64,920
8471	현대	에쿠스VS450Alcantaraselection,4498	68,830
8472	현대	에쿠스VS450GDIA/T	56,260
8473	현대	에쿠스VS450MPIA/T	56,520
8474	현대	에쿠스VS450VIP	69,960
8475	현대	에쿠스VS450프리미어	68,830
8476	현대	에쿠스VS450프리미어VIP	68,830
8477	현대	에쿠스VS460프레스티지	99,090
8478	현대	에쿠스VS500PRESTIGEAT	101,140
8479	현대	에쿠스VS500프레티지	98,510
8480	현대	에쿠스리무진JL350A/T	65,370
8481	현대	에쿠스리무진JL380	70,820
8482	현대	에쿠스리무진VL380프레스티지	122,120
8483	현대	에쿠스리무진VL380프레스티지A/T	122,120
8484	현대	에쿠스리무진VL450	77,180
8485	현대	에쿠스리무진VL450GDIA/T	68,950
8486	현대	에쿠스리무진VL450MPIA/T	69,210
8487	현대	에쿠스리무진VL500프레스티지	95,050
8488	현대	에쿠스리무진VL500프레스티지A/T	95,050
8489	현대	에쿠스세단VS380럭셔리A/T	61,280
8490	현대	에쿠스세단VS380프라임A/T	69,710
8491	현대	에쿠스세단VS380프레스티지A/T	79,490
8492	현대	에쿠스세단VS380프레스티지VIPPACKA/T	91,230
8493	현대	에쿠스세단VS500프레스티지A/T	99,910
8494	현대	에쿠스알칸타라셀렉션JS330	49,090
8495	현대	에쿠스알칸타라셀렉션JS380	59,400
8496	현대	에쿠스알칸타라셀렉션VS450	68,830
8497	현대	엑센트(4Door)가솔린Modern(모던)	12,510
8498	현대	엑센트(4Door)가솔린Premium(프리미엄)	13,660
8499	현대	엑센트(4Door)가솔린Style(스타일)A/T	10,610
8500	현대	엑센트(4Door)가솔린Style(스타일)M/T	9,310
8501	현대	엑센트(4Door)디젤Modern(모던)	13,100
8502	현대	엑센트(4Door)디젤Premium(프리미엄)	15,650
8503	현대	엑센트(4Door)디젤Style(스타일)	11,790
8504	현대	엑센트1.3ES4도어	4,550
8505	현대	엑센트1.3ESA/T	5,450
8506	현대	엑센트1.3ESM/T4도어	4,480
8507	현대	엑센트1.3MULTI4도어5단	4,940
8508	현대	엑센트1.3MULTI5도어	5,070

연번	제 작 사	기 종 명	기준가격
8509	현대	엑센트1,3MULTIA/T	5,960
8510	현대	엑센트1,3MULTIA/T양발장애	5,990
8511	현대	엑센트1,3MULTIA/T오른발장애	5,760
8512	현대	엑센트1,3MULTIA/T오른손장애	5,700
8513	현대	엑센트1,3MULTIA/T왼발장애	5,670
8514	현대	엑센트1,3MULTIA/T왼손오른발장애	5,790
8515	현대	엑센트1,3MULTIA/T왼손왼발장애	5,700
8516	현대	엑센트1,3MULTIM/T	4,980
8517	현대	엑센트1,3RS5단4도어	5,120
8518	현대	엑센트1,3RSA/T양발장애	5,860
8519	현대	엑센트1,3RSA/T오른발장애	5,630
8520	현대	엑센트1,3RSA/T오른손장애	5,570
8521	현대	엑센트1,3RSA/T왼손오른발장애	5,670
8522	현대	엑센트1,3RSA/T왼손왼발장애	5,570
8523	현대	엑센트1,3유로멀티5단	5,030
8524	현대	엑센트1,3유로멀티A/T5도어	6,030
8525	현대	엑센트1,3유로멀티M/T5도어	5,060
8526	현대	엑센트1,4VVT장애인용MORDEN양발장애A/T	12,810
8527	현대	엑센트1,4VVT장애인용MORDEN오른발장애A/T	12,590
8528	현대	엑센트1,4VVT장애인용MORDEN오른손장애A/T	12,530
8529	현대	엑센트1,4VVT장애인용MORDEN왼발장애A/T	12,500
8530	현대	엑센트1,4VVT장애인용MORDEN왼손오른발장애A/T	12,590
8531	현대	엑센트1,4VVT장애인용MORDEN왼손왼발장애A/T	12,530
8532	현대	엑센트1,4VVT코스밋도로연수용A/T	10,280
8533	현대	엑센트1,4VVT코스밋도로연수용M/T	8,910
8534	현대	엑센트1,53도어	5,710
8535	현대	엑센트1,55도어	5,420
8536	현대	엑센트1,5CS4도어5단	5,320
8537	현대	엑센트1,5CS4도어COMFORTPACK	5,460
8538	현대	엑센트1,5CS4도어LADY팩	6,560
8539	현대	엑센트1,5CSA/T	6,460
8540	현대	엑센트1,5CSM/T	5,490
8541	현대	엑센트1,5DOHCA/T	6,870
8542	현대	엑센트1,5DOHCM/T	5,890
8543	현대	엑센트1,5DOHCM/T레이싱3도어	5,020
8544	현대	엑센트1,5DOHCPROM/T	5,020
8545	현대	엑센트1,5ES4도어	5,360
8546	현대	엑센트1,5EURO5단	5,380
8547	현대	엑센트1,5EUROCS5도어COMPORTPACK	5,520
8548	현대	엑센트1,5EUROCSA/T5도어	6,540
8549	현대	엑센트1,5EUROCSM/T5도어	5,570
8550	현대	엑센트1,5EURODOHCA/T5도어	6,950
8551	현대	엑센트1,5EURODOHCM/T5도어	5,980
8552	현대	엑센트1,5EURO린번A/T5도어	6,500
8553	현대	엑센트1,5EURO린번M/T5도어	5,530
8554	현대	엑센트1,5PROCS5단	5,670
8555	현대	엑센트1,5PROCSA/T3도어	6,750
8556	현대	엑센트1,5PROCSM/T3도어	5,780
8557	현대	엑센트1,5PROTGRA/T3도어	7,090
8558	현대	엑센트1,5PROTGRM/T3도어	6,120
8559	현대	엑센트1,5린번A/T	6,420
8560	현대	엑센트1,5린번M/T	5,450
8561	현대	엑센트4Door(모던)	13,240
8562	현대	엑센트4Door(스타일)	10,340
8563	현대	엑센트4Door(스타일스페셜)	11,100
8564	현대	엑센트4Door(프리미엄)	14,460

연번	제 작 사	기 종 명	기준가격
8565	현대	엑센트4Door가솔린1.4WVModernA/T	13,350
8566	현대	엑센트4Door가솔린1.4WVPremium	14,600
8567	현대	엑센트4Door가솔린1.4WTSmartA/T	12,620
8568	현대	엑센트4Door가솔린1.4WTSmartM/T	11,150
8569	현대	엑센트4Door가솔린1.4WTSTYLEA/T	11,570
8570	현대	엑센트4Door가솔린1.4WTStyleM/T	10,380
8571	현대	엑센트4Door가솔린1.4WTVValuePlusA/T	12,330
8572	현대	엑센트4Door가솔린1.4WTVValuePlusM/T	10,860
8573	현대	엑센트4DOOR가솔린1.6GDMODERNA/T	13,510
8574	현대	엑센트4Door가솔린1.6GDIPremium	14,630
8575	현대	엑센트4Door디젤1.6VGTModernA/T	16,420
8576	현대	엑센트4Door디젤1.6VGTModernM/T	14,700
8577	현대	엑센트4Door디젤1.6VGTPremium	17,580
8578	현대	엑센트4Door디젤1.6VGTSmartA/T	15,690
8579	현대	엑센트4Door디젤1.6VGTSmartM/T	13,970
8580	현대	엑센트4Door디젤1.6VGTSTYLEA/T	13,800
8581	현대	엑센트4Door디젤1.6VGTStyleM/T	13,200
8582	현대	엑센트4Door디젤1.6VGTValuePlusA/T	15,400
8583	현대	엑센트4Door디젤1.6VGTValuePlusM/T	13,680
8584	현대	엑센트4Door스마트스페셜	11,100
8585	현대	엑센트4도어가솔린1.4WTLuxuryA/T	11,850
8586	현대	엑센트4도어가솔린1.4WTLuxuryM/T	10,580
8587	현대	엑센트4도어가솔린1.4WTPremierA/T	12,540
8588	현대	엑센트4도어가솔린1.4WTPremierM/T	11,270
8589	현대	엑센트4도어가솔린1.6GDIBlueSaverA/T	14,700
8590	현대	엑센트4도어가솔린1.6GDIPremierA/T	13,270
8591	현대	엑센트4도어가솔린1.6GDIPremierM/T	11,900
8592	현대	엑센트4도어가솔린1.6GDI TopA/T	13,960
8593	현대	엑센트4도어가솔린1.6GDI모던A/T	13,800
8594	현대	엑센트4도어가솔린1.6GDI블루세이버A/T	14,880
8595	현대	엑센트4도어가솔린1.6GDI프리미엄A/T	14,810
8596	현대	엑센트4도어디젤1.6VGLuxuryA/T	14,300
8597	현대	엑센트4도어디젤1.6VGLuxuryM/T	13,120
8598	현대	엑센트4도어디젤1.6VGTPremierA/T	15,000
8599	현대	엑센트4도어디젤1.6VGTPremierM/T	17,510
8600	현대	엑센트4도어디젤1.6VGT스타일플러스M/T	13,500
8601	현대	엑센트5도어가솔린1.4WTPremierA/T	12,810
8602	현대	엑센트5도어가솔린1.4WTPremierM/T	11,540
8603	현대	엑센트5도어가솔린1.6GDIBlueSaverA/T	14,630
8604	현대	엑센트5도어가솔린1.6GDI TopA/T	14,230
8605	현대	엑센트5도어디젤1.6VGTPremierA/T	15,270
8606	현대	엑센트5도어디젤1.6VGTPremierM/T	14,090
8607	현대	엑센트Wit(5Door)가솔린Modern(모던)	12,150
8608	현대	엑센트Wit(5Door)가솔린Premium(프리미엄)	13,140
8609	현대	엑센트Wit(5Door)가솔린Smart(스마트)	11,420
8610	현대	엑센트Wit(5Door)디젤Modern(모던)	14,870
8611	현대	엑센트Wit(5Door)디젤Premium(프리미엄)	15,770
8612	현대	엑센트Wit(5Door)디젤Smart(스마트)	14,130
8613	현대	엑센트Wit5Door(모던)	13,500
8614	현대	엑센트Wit5Door(스마트)	12,690
8615	현대	엑센트Wit5Door(프리미엄)	14,600
8616	현대	엑센트WIT5DOOR가솔린1.4WVMODERNA/T	13,620
8617	현대	엑센트WIT5DOOR가솔린1.4WVMODERNSPECIALA/T	14,350
8618	현대	엑센트WIT5DOOR가솔린1.4WVMODERNSPECIALTUIXCRAYONA/T	14,800
8619	현대	엑센트WIT5DOOR가솔린1.4WVPREMIUMA/T	14,730
8620	현대	엑센트WIT5DOOR가솔린1.4WVPREMIUMTUIXCRAYONA/T	15,190

연번	제 작 사	기 종 명	기준가격
8621	현대	엑센트WIT5DOOR가솔린1.4VVTSMARTA/T	12,900
8622	현대	엑센트WIT5DOOR가솔린1.6GDIBLUESAVERA/T	15,010
8623	현대	엑센트WIT5DOOR가솔린1.6GDIPREMIUMA/T	14,950
8624	현대	엑센트WIT5DOOR가솔린1.6GDIPREMIUMTUIXCRAYONA/T	15,470
8625	현대	엑센트WIT5DOOR디젤1.6VGTMODERNA/T	16,700
8626	현대	엑센트WIT5DOOR디젤1.6VGTMODERNM/T	16,630
8627	현대	엑센트WIT5DOOR디젤1.6VGTMODERNSPECIALA/T	17,330
8628	현대	엑센트WIT5DOOR디젤1.6VGTMODERNSPECIALTUIXCRAYONM/T	17,790
8629	현대	엑센트WIT5DOOR디젤1.6VGTPREMIUMA/T	17,710
8630	현대	엑센트WIT5DOOR디젤1.6VGTPREMIUMM/T	17,650
8631	현대	엑센트WIT5DOOR디젤1.6VGTPREMIUMTUIXCRAYONM/T	18,170
8632	현대	엑센트WIT5DOOR디젤1.6VGTSMARTA/T	15,970
8633	현대	엑센트WIT5DOOR디젤1.6VGTSMARTM/T	14,180
8634	현대	엑센트WIT5도어가솔린1.4VVTGDI블루세이버A/T	14,590
8635	현대	엑센트WIT5도어가솔린1.4VVTGDI프리미엄A/T	14,530
8636	현대	엑센트가솔린1.4양발장애(모던)	12,810
8637	현대	엑센트가솔린1.4오른발장애(모던)	12,590
8638	현대	엑센트가솔린1.4오른손장애(모던)	12,530
8639	현대	엑센트가솔린1.4왼발장애(모던)	12,500
8640	현대	엑센트가솔린1.4왼손오른발장애(모던)	12,620
8641	현대	엑센트가솔린1.4왼손왼발장애(모던)	12,530
8642	현대	엑센트가솔린1.4운전학원용코스및도로연수용A/T	9,370
8643	현대	엑센트가솔린1.4운전학원용코스및도로연수용M/T	8,070
8644	현대	엑센트모던양발장애	12,810
8645	현대	엑센트모던오른발장애	12,590
8646	현대	엑센트모던오른손장애	12,530
8647	현대	엑센트모던왼발장애	12,500
8648	현대	엑센트모던왼손오른발장애	12,620
8649	현대	엑센트모던왼손왼발장애	12,530
8650	현대	엑센트운전교습용1.3ES코스/도로연습용	4,850
8651	현대	엑센트운전교습용1.3ES코스및도로교습용	4,840
8652	현대	엑센트운전교습용1.3ES코스연습용	4,740
8653	현대	엑센트운전교습용1.3MULTI도로연습용	5,310
8654	현대	엑센트운전교습용1.3RS도로교습용	5,430
8655	현대	엑센트운전학원1.4WT코스및도로연습용A/T	10,450
8656	현대	엑센트운전학원1.4WT코스및도로연습용M/T	8,980
8657	현대	엑센트운전학원용가솔린1.4(코스및도로연수용)	8,970
8658	현대	엑센트장애인용1.4WTPremier양발장애A/T	12,010
8659	현대	엑센트장애인용1.4WTPremier오른발장애A/T	11,790
8660	현대	엑센트장애인용1.4WTPremier오른손장애A/T	11,730
8661	현대	엑센트장애인용1.4WTPremier왼발장애A/T	11,700
8662	현대	엑센트장애인용1.4WTPremier왼손오른발장애A/T	11,820
8663	현대	엑센트장애인용1.4WTPremier왼손왼발장애A/T	11,730
8664	현대	엑셀1.3GL4단4도어	5,070
8665	현대	엑셀1.3GS5단5도어	4,100
8666	현대	엑셀1.3L일반형4단	3,980
8667	현대	엑셀1.3R4단3도어	3,720
8668	현대	엑셀1.3TX고급	3,780
8669	현대	엑셀1.5GI슈퍼형5단3단A/T	5,570
8670	현대	엑셀1.5GL5단4도어	4,810
8671	현대	엑셀1.5GL5단5도어	4,370
8672	현대	엑셀1.5GLA/T양발장애	5,120
8673	현대	엑셀1.5GLA/T오른발장애	4,890
8674	현대	엑셀1.5GLA/T오른손장애	4,840
8675	현대	엑셀1.5GLA/T왼손오른발장애	4,930
8676	현대	엑셀1.5GLA/T왼손왼발장애	4,840



연번	제 작 사	기 종 명	기준가격
8677	현대	엑셀 1.5GLS5단3도어	4,700
8678	현대	엑셀 1.5GLS4단A/T	5,770
8679	현대	엑셀 1.5GLS4도어MILLIONPACK	5,800
8680	현대	엑셀 1.5GLS5단	5,430
8681	현대	엑셀 1.5GLS5단A/T4단	6,240
8682	현대	엑셀 1.5GLS1TRX5단4도어	5,610
8683	현대	엑셀 1.5GL슈퍼형5단	4,590
8684	현대	엑셀 1.5GL슈퍼형5단3단A/T	5,180
8685	현대	엑셀 1.5GS3도어5단	4,150
8686	현대	엑셀 1.5GS5도어5단	4,190
8687	현대	엑셀 1.5GSD5도어5단	4,440
8688	현대	엑셀 1.5GSX5도어5단	4,850
8689	현대	엑셀 1.5L4단3도어	3,950
8690	현대	엑셀 1.5L4단일반형	4,500
8691	현대	엑셀 1.5L5단4도어	4,150
8692	현대	엑셀 1.5L5단5도어	4,030
8693	현대	엑셀스포티 1.5AMX고급형5단	4,400
8694	현대	엑셀스포티 1.5AMX슈퍼형5단	4,800
8695	현대	엑셀스포티 1.5DX형4단	3,710
8696	현대	엑셀스포티슈퍼A/T	4,980
8697	현대	엑셀영업용 1.5LPG4단	4,070
8698	현대	엑셀영업용 1.5LPG고급형5단	4,270
8699	현대	엑셀운전교습용 1.5GL도로교습용	4,870
8700	현대	엑셀운전교습용 1.5L코스연습용	4,310
8701	현대	엘란트라 1.5DOHC	7,190
8702	현대	엘란트라 1.5DOHCABS팩	7,850
8703	현대	엘란트라 1.5GLI	5,680
8704	현대	엘란트라 1.5GLS5단AIRBAGPACK	7,230
8705	현대	엘란트라 1.5GLS5단디럭스팩	6,800
8706	현대	엘란트라 1.5GLSA/T양발장애	6,830
8707	현대	엘란트라 1.5GLSA/T오른발장애	6,600
8708	현대	엘란트라 1.5GLSA/T오른손장애	6,550
8709	현대	엘란트라 1.5GLSA/T왼손오른발장애	6,640
8710	현대	엘란트라 1.5GLSA/T왼손왼발장애	6,550
8711	현대	엘란트라 1.5GLSI	6,310
8712	현대	엘란트라 1.5GLSIA/T양발장애	6,810
8713	현대	엘란트라 1.5GLSIA/T오른발장애	6,580
8714	현대	엘란트라 1.5GLSIA/T왼손오른발장애	6,620
8715	현대	엘란트라 1.5GLSIA/T왼손왼손왼발장애	6,520
8716	현대	엘란트라 1.6DOHC	7,260
8717	현대	엘란트라 1.8DOHC5단	8,880
8718	현대	엘란트라 1.8GLS	7,550
8719	현대	엘란트라 1.8GLS5단ABSPACK	8,390
8720	현대	엘란트라 1.8GLS5단AIRBAGPACK	8,230
8721	현대	영업용그랜저TAXI개인형	20,980
8722	현대	영업용그랜저TAXI모범형	23,190
8723	현대	영업용그랜저TAXI모범형VIP패키지	24,010
8724	현대	올뉴투싼iXFUELCell	135,000
8725	현대	올뉴투싼i디젤e-VGTR2.0모던	23,540
8726	현대	올뉴투싼i디젤e-VGTR2.0스타일A/T	21,380
8727	현대	올뉴투싼i디젤e-VGTR2.0스타일M/T	19,880
8728	현대	올뉴투싼i디젤e-VGTR2.0프리미엄	25,800
8729	현대	올뉴투싼i디젤e-VGTU ii 1.7모던	22,520
8730	현대	올뉴투싼i디젤e-VGTU ii 1.7스타일	20,670
8731	현대	운전학원용엑센트기술린 1.4코스및도로연수용	8,070
8732	현대	장애인용그랜저ExclusiveSpecial(익스클루시브스페셜)양발장애	28,840

연번	제 작 사	기 종 명	기준가격
8733	현대	장애인용그랜저ExclusiveSpecial(익스클루시브스페셜)오른발장애	28,630
8734	현대	장애인용그랜저ExclusiveSpecial(익스클루시브스페셜)오른손오른발장애	28,580
8735	현대	장애인용그랜저ExclusiveSpecial(익스클루시브스페셜)오른손장애	28,620
8736	현대	장애인용그랜저ExclusiveSpecial(익스클루시브스페셜)왼발장애	28,670
8737	현대	장애인용그랜저ExclusiveSpecial(익스클루시브스페셜)왼손오른발장애	28,580
8738	현대	장애인용그랜저ExclusiveSpecial(익스클루시브스페셜)왼손왼발장애	28,620
8739	현대	장애인용그랜저PremiumSpecial(프리미엄스페셜)양발장애	26,100
8740	현대	장애인용그랜저PremiumSpecial(프리미엄스페셜)오른발장애	25,890
8741	현대	장애인용그랜저PremiumSpecial(프리미엄스페셜)오른손오른발장애	25,840
8742	현대	장애인용그랜저PremiumSpecial(프리미엄스페셜)오른손장애	25,880
8743	현대	장애인용그랜저PremiumSpecial(프리미엄스페셜)왼발장애	25,930
8744	현대	장애인용그랜저PremiumSpecial(프리미엄스페셜)왼손오른발장애	25,840
8745	현대	장애인용그랜저PremiumSpecial(프리미엄스페셜)왼손왼발장애	25,880
8746	현대	장애인용아반떼Lpi1.6양발장애	16,590
8747	현대	장애인용아반떼Lpi1.6오른발장애	16,510
8748	현대	장애인용아반떼Lpi1.6오른손오른발장애	16,460
8749	현대	장애인용아반떼Lpi1.6오른손장애	16,380
8750	현대	장애인용아반떼Lpi1.6왼발장애	16,440
8751	현대	장애인용아반떼Lpi1.6왼손오른발장애	16,460
8752	현대	장애인용아반떼Lpi1.6왼손왼발장애	16,380
8753	현대	장애인용엑센트가솔린1.4Modern(모던)양발장애	11,530
8754	현대	장애인용엑센트가솔린1.4Modern(모던)오른발장애	11,330
8755	현대	장애인용엑센트가솔린1.4Modern(모던)오른손장애	11,280
8756	현대	장애인용엑센트가솔린1.4Modern(모던)왼발장애	11,250
8757	현대	장애인용엑센트가솔린1.4Modern(모던)왼손오른발장애	11,360
8758	현대	장애인용엑센트가솔린1.4Modern(모던)왼손왼발장애	11,280
8759	현대	제네시스BH330GRAND	38,280
8760	현대	제네시스BH330GRAND(PRIMEPACK)	41,030
8761	현대	제네시스BH330GRANDA/T	38,280
8762	현대	제네시스BH330GRANDPRIMEPACK	41,030
8763	현대	제네시스BH330GRANDPRIMEPACKA/T	41,030
8764	현대	제네시스BH330LUXURY	43,870
8765	현대	제네시스BH330LUXURY(PRIMEPACK)	46,110
8766	현대	제네시스BH330LUXURY(VIPPACK)	47,870
8767	현대	제네시스BH330LUXURYA/T	43,870
8768	현대	제네시스BH330LUXURYPRIMEPACK	46,110
8769	현대	제네시스BH330LUXURYVIPPACK	47,870
8770	현대	제네시스BH330LUXURYVIPPACKA/T	47,870
8771	현대	제네시스BH330MODERNA/T	39,040
8772	현대	제네시스BH330MODERNSPECIALA/T	41,980
8773	현대	제네시스BH330PREMIUMA/T	45,270
8774	현대	제네시스BH330PREMIUMDYNAMICEDITIONA/T	46,130
8775	현대	제네시스BH330PREMIUMSPECIALA/T	48,810
8776	현대	제네시스BH330PREMIUMSPECIALDYNAMICEDITIONA/T	49,680
8777	현대	제네시스BH330그랜드,3342	37,710
8778	현대	제네시스BH330그랜드프라임팩,3342	41,030
8779	현대	제네시스BH330럭셔리,3342	43,870
8780	현대	제네시스BH330럭셔리VIP팩,3342	47,870
8781	현대	제네시스BH330럭셔리프라임팩,3342	46,110
8782	현대	제네시스BH380EXCLUSIVA/T	46,600
8783	현대	제네시스BH380EXCLUSIVEDYNAMICEDITIONA/T	47,450
8784	현대	제네시스BH380LUXURY	44,140
8785	현대	제네시스BH380LUXURYA/T	44,140
8786	현대	제네시스BH380PRESTIGE/T	52,110
8787	현대	제네시스BH380PRESTIGESPECIALA/T	57,540
8788	현대	제네시스BH380ROYAL	50,270

연번	제 작 사	기 종 명	기준가격
8789	현대	제네시스BH380ROYAL(VIPPACK)	55,860
8790	현대	제네시스BH380ROYALA/T	50,270
8791	현대	제네시스BH380ROYALVIPPACK	55,860
8792	현대	제네시스BH380ROYALVIPPACKA/T	55,860
8793	현대	제네시스BH380럭셔리,3778	44,140
8794	현대	제네시스BH380로얄,3778	50,270
8795	현대	제네시스BH380로얄VIP팩,3778	55,860
8796	현대	제네시스COUPE200TURBOD	21,090
8797	현대	제네시스COUPE200TURBOD5단	22,630
8798	현대	제네시스COUPE200TURBOP	24,000
8799	현대	제네시스COUPE200TURBOP5단	25,550
8800	현대	제네시스COUPE200TURBOR	26,740
8801	현대	제네시스COUPE200TURBOR5단	28,290
8802	현대	제네시스COUPE380GT-P	27,650
8803	현대	제네시스COUPE380GT-P6단	29,600
8804	현대	제네시스COUPE380GT-R	30,830
8805	현대	제네시스COUPE380GT-R6단	32,790
8806	현대	제네시스EQ9003,3TLuxury	70,500
8807	현대	제네시스EQ9003,3TPremiumLuxury	84,780
8808	현대	제네시스EQ9003,3TPrestige	100,840
8809	현대	제네시스EQ9003,8Luxury	66,930
8810	현대	제네시스EQ9003,8PremiumLuxury	81,200
8811	현대	제네시스EQ9003,8Prestige	97,270
8812	현대	제네시스EQ9005,0Prestige	105,300
8813	현대	제네시스G330Modern	42,360
8814	현대	제네시스G330Premium	47,810
8815	현대	제네시스G330모던	42,270
8816	현대	제네시스G330프리미엄	47,770
8817	현대	제네시스G380Exclusive	49,660
8818	현대	제네시스G380FinestEdition	63,270
8819	현대	제네시스G380Prestige	55,180
8820	현대	제네시스G380익스클루시브	48,260
8821	현대	제네시스G380파이너리스트에디션	62,900
8822	현대	제네시스G380프레스티지	53,630
8823	현대	제네시스G803,3Luxury	43,720
8824	현대	제네시스G803,3PremiumLuxury	50,090
8825	현대	제네시스G803,8Finest	65,180
8826	현대	제네시스G803,8Prestige	56,090
8827	현대	제네시스G80SPORT3,3T	60,450
8828	현대	제네시스PRADALimitedEditionA/T	70,160
8829	현대	제네시스쿠페200TurboDA/T	27,000
8830	현대	제네시스쿠페200TurboDM/T	25,090
8831	현대	제네시스쿠페200TurboPA/T	26,340
8832	현대	제네시스쿠페200TurboPM/T	24,750
8833	현대	제네시스쿠페200TurboRA/T	29,060
8834	현대	제네시스쿠페200TurboRM/T	27,470
8835	현대	제네시스쿠페200TurboRWA/T	30,660
8836	현대	제네시스쿠페200TurboRWM/T	29,070
8837	현대	제네시스쿠페200TURBOTURBOSA/T	30,130
8838	현대	제네시스쿠페200TURBOTURBOSM/T	28,220
8839	현대	제네시스쿠페200터보DA/T	26,500
8840	현대	제네시스쿠페200터보DM/T	24,650
8841	현대	제네시스쿠페200터보SA/T	29,550
8842	현대	제네시스쿠페200터보SM/T	27,700
8843	현대	제네시스쿠페380GTGT-PM/T	30,150
8844	현대	제네시스쿠페380GTGT-RM/T	33,260

연번	제 작 사	기 종 명	기준가격
8845	현대	제네시스쿠페380GTGT-RWM/T	32,560
8846	현대	제네시스쿠페380GT-P,3778	30,150
8847	현대	제네시스쿠페380GTPA/T	32,130
8848	현대	제네시스쿠페380GTPM/T	30,150
8849	현대	제네시스쿠페380GT-R,3778	33,260
8850	현대	제네시스쿠페380GTRA/T	33,390
8851	현대	제네시스쿠페380GTRM/T	31,540
8852	현대	제네시스쿠페380GTRWA/T	34,560
8853	현대	제네시스쿠페380GTRWM/T	32,560
8854	현대	제네시스쿠페터보D,1998	23,810
8855	현대	제네시스쿠페터보P,1998	24,750
8856	현대	제네시스쿠페터보R,1998	27,470
8857	현대	제네시스프라다GENESISPRADAGP380A/T	63,150
8858	현대	제네시스프라다GENESISPRADAGP500A/T	69,370
8859	현대	제네시스프라다GP380DYNAMICEDITIONA/T	63,540
8860	현대	코나FLUX가솔린Modern	18,070
8861	현대	코나FLUX가솔린Premium	19,960
8862	현대	코나FLUX가솔린PremiumSpecial	21,520
8863	현대	코나FLUX디젤Modern	19,630
8864	현대	코나가솔린1.6T-GDiModern2WD	19,040
8865	현대	코나가솔린1.6T-GDiModern4WD	20,680
8866	현대	코나가솔린1.6T-GDiModernART2WD	20,220
8867	현대	코나가솔린1.6T-GDiModernART4WD	21,860
8868	현대	코나가솔린1.6T-GDiModernPOP2WD	20,220
8869	현대	코나가솔린1.6T-GDiModernPOP4WD	21,860
8870	현대	코나가솔린1.6T-GDiModernTECH2WD	20,220
8871	현대	코나가솔린1.6T-GDiModernTECH4WD	21,860
8872	현대	코나가솔린1.6T-GDiPremium2WD	22,040
8873	현대	코나가솔린1.6T-GDiPremium4WD	23,680
8874	현대	코나가솔린1.6T-GDiSmart2WD	17,220
8875	현대	코나가솔린1.6T-GDiSmart4WD	18,860
8876	현대	코나가솔린1.6터보2WDModern(모던)	16,830
8877	현대	코나가솔린1.6터보2WDModernART(모던아트)	17,860
8878	현대	코나가솔린1.6터보2WDModernPOP(모던팝)	17,860
8879	현대	코나가솔린1.6터보2WDModernTECH(모던테크)	17,860
8880	현대	코나가솔린1.6터보2WDPremium(프리미엄)	19,480
8881	현대	코나가솔린1.6터보2WDSmart(스마트)	15,210
8882	현대	코나가솔린1.6터보4WDModern(모던)	18,270
8883	현대	코나가솔린1.6터보4WDModernART(모던아트)	19,310
8884	현대	코나가솔린1.6터보4WDModernPOP(모던팝)	19,310
8885	현대	코나가솔린1.6터보4WDModernTECH(모던테크)	19,310
8886	현대	코나가솔린1.6터보4WDPremium(프리미엄)	20,920
8887	현대	코나가솔린1.6터보4WDSmart(스마트)	16,660
8888	현대	코나디젤1.6(2WD)Modern(모던)	18,390
8889	현대	코나디젤1.6(2WD)ModernART(모던아트)	19,440
8890	현대	코나디젤1.6(2WD)ModernPOP(모던팝)	19,440
8891	현대	코나디젤1.6(2WD)ModernTECH(모던테크)	19,440
8892	현대	코나디젤1.6(2WD)Premium(프리미엄)	21,040
8893	현대	코나디젤1.6(2WD)Smart(스마트)	16,780
8894	현대	코나디젤e-VGT1.6Modern2WD	20,810
8895	현대	코나디젤e-VGT1.6ModernART2WD	22,000
8896	현대	코나디젤e-VGT1.6ModernPOP2WD	22,000
8897	현대	코나디젤e-VGT1.6ModernTECH2WD	22,000
8898	현대	코나디젤e-VGT1.6Premium2WD	23,810
8899	현대	코나디젤e-VGT1.6Smart2WD	19,000
8900	현대	코나모던초이스	19,100

연번	제 작 사	기 종 명	기준가격
8901	현대	코나스마트	17,400
8902	현대	코나프리미엄	20,410
8903	현대	클릭1.3SOHC네티고급형A/T	7,320
8904	현대	클릭1.3SOHC네티고급형M/T	6,270
8905	현대	클릭1.3SOHC네티기본형A/T	7,100
8906	현대	클릭1.3SOHC네티기본형M/T	6,050
8907	현대	클릭1.3SOHC월드고급형A/T	8,610
8908	현대	클릭1.3SOHC월드고급형M/T	7,540
8909	현대	클릭1.3SOHC월드기본형A/T	8,020
8910	현대	클릭1.3SOHC월드기본형M/T	7,030
8911	현대	클릭1.3SOHC월드슈퍼형A/T	9,410
8912	현대	클릭1.3SOHC월드슈퍼형M/T	8,340
8913	현대	클릭1.3SOHC인터고급형A/T	7,850
8914	현대	클릭1.3SOHC인터고급형M/T	6,800
8915	현대	클릭1.3SOHC인터기본형A/T	7,620
8916	현대	클릭1.3SOHC인터기본형M/T	6,570
8917	현대	클릭1.3엘레강스스페셜A/T	8,460
8918	현대	클릭1.3엘레강스스페셜M/T	7,400
8919	현대	클릭1.4DOHC디럭스	8,580
8920	현대	클릭1.4DOHC디럭스A/T	9,800
8921	현대	클릭1.4DOHC디럭스M/T	8,580
8922	현대	클릭1.4DOHC인터A/T	8,520
8923	현대	클릭1.4DOHC인터M/T	7,460
8924	현대	클릭1.4DOHCn네티A/T	7,930
8925	현대	클릭1.4DOHCn네티M/T	6,870
8926	현대	클릭1.4DOHCn벨류	7,900
8927	현대	클릭1.4DOHCn벨류A/T	9,130
8928	현대	클릭1.4DOHCn벨류M/T	7,900
8929	현대	클릭1.4DOHCn벨류플러스팩	7,260
8930	현대	클릭1.4DOHCn벨류플러스팩A/T	9,450
8931	현대	클릭1.4DOHCn벨류플러스팩M/T	8,220
8932	현대	클릭1.4DOHCWA/T양발장애	9,680
8933	현대	클릭1.4DOHCWA/T오른발장애	9,450
8934	현대	클릭1.4DOHCWA/T오른손장애	9,400
8935	현대	클릭1.4DOHCWA/T왼발장애	9,360
8936	현대	클릭1.4DOHCWA/T왼손오른발장애	9,490
8937	현대	클릭1.4DOHCWA/T왼손왼발장애	9,400
8938	현대	클릭1.4DOHCw럭셔리	9,120
8939	현대	클릭1.4DOHCw럭셔리A/T	10,350
8940	현대	클릭1.4DOHCw럭셔리M/T	9,120
8941	현대	클릭1.4DOHCw럭셔리팬시팩 I A/T	10,950
8942	현대	클릭1.4DOHCw럭셔리팬시팩 I M/T	9,720
8943	현대	클릭1.4DOHCW월드A/T양발장애	9,930
8944	현대	클릭1.4DOHCW월드A/T오른발장애	9,700
8945	현대	클릭1.4DOHCW월드A/T오른손장애	9,650
8946	현대	클릭1.4DOHCW월드A/T왼발장애	9,610
8947	현대	클릭1.4DOHCW월드A/T왼손오른발장애	9,740
8948	현대	클릭1.4DOHCW월드A/T왼손왼발장애	9,650
8949	현대	클릭1.4DOHCW월드고급형A/T	9,690
8950	현대	클릭1.4DOHCW월드고급형M/T	8,630
8951	현대	클릭1.4DOHCW월드기본형A/T	8,850
8952	현대	클릭1.4DOHCW월드기본형M/T	7,790
8953	현대	클릭1.4DOHCW월드최고급형A/T	10,530
8954	현대	클릭1.4DOHCW월드최고급형M/T	9,470
8955	현대	클릭1.4DOHCw팬시팩 I	8,580
8956	현대	클릭1.5DOHC월드고급형A/T	8,820

연번	제 작 사	기 종 명	기준가격
8957	현대	클릭1.5DOHC월드고급형M/T	7,750
8958	현대	클릭1.5DOHC월드기본형A/T	8,590
8959	현대	클릭1.5DOHC월드기본형M/T	7,590
8960	현대	클릭1.5DOHC월드슈퍼형A/T	9,610
8961	현대	클릭1.5DOHC월드슈퍼형M/T	8,540
8962	현대	클릭1.5DOHC인터A/T	8,050
8963	현대	클릭1.5DOHC인터M/T	7,000
8964	현대	클릭1.5VGT디럭스A/T	11,380
8965	현대	클릭1.5VGT디럭스M/T	10,110
8966	현대	클릭1.5VGT인터M/T	9,930
8967	현대	클릭1.5VGT네티M/T	9,960
8968	현대	클릭1.5VGTn벨류	10,370
8969	현대	클릭1.5WA/T양발장애	8,380
8970	현대	클릭1.5WA/T오른발장애	8,150
8971	현대	클릭1.5WA/T오른손장애	8,100
8972	현대	클릭1.5WA/T왼발장애	8,060
8973	현대	클릭1.5WA/T왼손오른발장애	8,190
8974	현대	클릭1.5WA/T왼손왼발장애	8,100
8975	현대	클릭1.5프리미엄A/T	9,460
8976	현대	클릭1.5프리미엄M/T	8,400
8977	현대	클릭1.5프리미엄플러스A/T	10,100
8978	현대	클릭1.5프리미엄플러스M/T	9,050
8979	현대	클릭1.6DOHC디럭스A/T	9,200
8980	현대	클릭1.6DOHC디럭스M/T	8,110
8981	현대	클릭1.6DOHC인터A/T	8,970
8982	현대	클릭1.6DOHC인터M/T	7,900
8983	현대	클릭1.6DOHC월드고급형A/T	10,160
8984	현대	클릭1.6DOHC월드고급형M/T	9,100
8985	현대	클릭1.6DOHC월드기본형A/T	9,290
8986	현대	클릭1.6DOHC월드기본형M/T	8,230
8987	현대	클릭1.6DOHC월드최고급형A/T	10,990
8988	현대	클릭1.6DOHC월드최고급형M/T	9,930
8989	현대	클릭1.6DOHCw팬시팩 II	9,130
8990	현대	클릭1.6DOHCw프리미어	8,380
8991	현대	클릭1.6DOHCw프리미어A/T	9,460
8992	현대	클릭1.6DOHCw프리미어M/T	8,380
8993	현대	클릭1.6DOHCw프리미어팬시팩 I A/T	10,210
8994	현대	클릭1.6DOHCw프리미어팬시팩 I M/T	9,130
8995	현대	테라칸2.5인터쿨러디젤2WDEX250고급형	17,410
8996	현대	테라칸2.5인터쿨러디젤2WDEX250고급형A/T	19,020
8997	현대	테라칸2.5인터쿨러디젤2WDEX250기본형	16,410
8998	현대	테라칸2.5인터쿨러디젤2WDEX250기본형A/T	18,020
8999	현대	테라칸2.5인터쿨러디젤4WDEX250고급형	17,550
9000	현대	테라칸2.5인터쿨러디젤4WDEX250기본형	16,930
9001	현대	테라칸2.5인터쿨러디젤4WDJX250고급형	21,530
9002	현대	테라칸2.5인터쿨러디젤4WDJX250고급형A/T	23,140
9003	현대	테라칸2.5인터쿨러디젤4WDJX250기본형	19,500
9004	현대	테라칸2.5인터쿨러디젤4WDJX250기본형A/T	21,110
9005	현대	테라칸2.5인터쿨러디젤4WDJX250월드컵A/T	22,130
9006	현대	테라칸2.5인터쿨러디젤4WDJX250월드컵M/T	20,510
9007	현대	테라칸2.5인터쿨러디젤4WDJX250최고급형	21,390
9008	현대	테라칸2.9CRDi디젤2WDEX290기본형A/T	21,440
9009	현대	테라칸2.9CRDi디젤2WDEX290기본형M/T	19,830
9010	현대	테라칸2.9CRDi디젤2WDJX290고급형A/T	22,520
9011	현대	테라칸2.9CRDi디젤2WDJX290고급형M/T	20,910
9012	현대	테라칸2.9CRDi디젤2WDJX290기본형A/T	22,000

연번	제 작 사	기 종 명	기준가격
9013	현대	테라칸2.9CRDi젤2WDJX290기본형M/T	20,400
9014	현대	테라칸2.9CRDi젤4WDJX290블랙스페셜A/T	24,620
9015	현대	테라칸2.9CRDi젤4WDJX290블랙스페셜M/T	23,010
9016	현대	테라칸2.9CRDi젤4WDJX290최고급형A/T	24,620
9017	현대	테라칸2.9CRDi젤4WDJX290최고급형M/T	23,010
9018	현대	테라칸2.9CRDi젤JX290골드고급형4WDA/T	27,070
9019	현대	테라칸2.9CRDi젤JX290골드고급형4WDM/T	25,460
9020	현대	테라칸2.9CRDi젤JX290골드고급형블랙스페셜A/T	27,070
9021	현대	테라칸2.9CRDi젤JX290골드고급형블랙스페셜M/T	25,460
9022	현대	테라칸2.9CRDi젤JX290골드최고급형4WDA/T	28,000
9023	현대	테라칸2.9CRDi젤JX290골드최고급형4WDM/T	26,390
9024	현대	테라칸2.9CRDi젤JX290골드최고급형블랙스페셜A/T	28,000
9025	현대	테라칸2.9CRDi젤JX290골드최고급형블랙스페셜M/T	26,390
9026	현대	테라칸2.9CRDi인터쿨러디젤2WD/4WDEX290고급형A/T	21,290
9027	현대	테라칸2.9CRDi인터쿨러디젤2WD/4WDEX290고급형M/T	19,680
9028	현대	테라칸2.9CRDi인터쿨러디젤2WD/4WDEX290기본형A/T	20,290
9029	현대	테라칸2.9CRDi인터쿨러디젤2WD/4WDEX290기본형M/T	18,680
9030	현대	테라칸2.9CRDi인터쿨러디젤4WDEX290고급형A/T	20,540
9031	현대	테라칸2.9CRDi인터쿨러디젤4WDEX290고급형M/T	18,860
9032	현대	테라칸2.9CRDi인터쿨러디젤4WDEX290기본형A/T	19,880
9033	현대	테라칸2.9CRDi인터쿨러디젤4WDEX290기본형M/T	18,200
9034	현대	테라칸2.9CRDi인터쿨러디젤4WDJX290골드고급형A/T	25,930
9035	현대	테라칸2.9CRDi인터쿨러디젤4WDJX290골드고급형M/T	24,320
9036	현대	테라칸2.9CRDi인터쿨러디젤4WDJX290골드블랙스페셜A/T	25,620
9037	현대	테라칸2.9CRDi인터쿨러디젤4WDJX290골드블랙스페셜M/T	24,010
9038	현대	테라칸2.9CRDi인터쿨러디젤4WDJX290골드최고급형A/T	26,810
9039	현대	테라칸2.9CRDi인터쿨러디젤4WDJX290골드최고급형M/T	25,200
9040	현대	테라칸2.9CRDi인터쿨러디젤4WDJX290골드최고급형블랙스페셜A/T	27,450
9041	현대	테라칸2.9CRDi인터쿨러디젤4WDJX290골드최고급형블랙스페셜M/T	26,390
9042	현대	테라칸2.9CRDi인터쿨러디젤4WDJX290기본형A/T	23,460
9043	현대	테라칸2.9CRDi인터쿨러디젤4WDJX290기본형M/T	21,850
9044	현대	테라칸2.9CRDi인터쿨러디젤4WDJX290월드컵A/T	24,280
9045	현대	테라칸2.9CRDi인터쿨러디젤4WDJX290월드컵M/T	22,670
9046	현대	테라칸3.5V6DOHC가솔린VX350블랙스페셜	31,210
9047	현대	테라칸3.5V6DOHC가솔린VX350최고급형	31,210
9048	현대	투스카니2.0GL고급형A/T	14,110
9049	현대	투스카니2.0GL고급형M/T	12,880
9050	현대	투스카니2.0GL기본형M/T	11,800
9051	현대	투스카니2.0GTS( I )고급형A/T	18,780
9052	현대	투스카니2.0GTS( I )고급형M/T	17,540
9053	현대	투스카니2.0GTS( I )기본형A/T	16,820
9054	현대	투스카니2.0GTS( I )기본형M/T	15,590
9055	현대	투스카니2.0GTS( I )레드팩A/T	19,600
9056	현대	투스카니2.0GTS( I )레드팩M/T	18,370
9057	현대	투스카니2.0GTS( I )프리미엄사운드팩A/T	16,880
9058	현대	투스카니2.0GTS( I )프리미엄사운드팩M/T	15,640
9059	현대	투스카니2.0GTS(II)기본형M/T	17,740
9060	현대	투스카니2.0GTS(II)레드팩M/T	19,420
9061	현대	투스카니2.0GTS고급형A/T	16,580
9062	현대	투스카니2.0GTS고급형M/T	15,350
9063	현대	투스카니2.0GTS기본형A/T	15,490
9064	현대	투스카니2.0GTS기본형M/T	14,260
9065	현대	투스카니2.0GTS슈퍼형A/T	17,680
9066	현대	투스카니2.0GTS슈퍼형M/T	16,450
9067	현대	투스카니2.0GT고급형A/T	15,640
9068	현대	투스카니2.0GT고급형M/T	14,280

연번	제 작 사	기 종 명	기준가격
9069	현대	투스카니2.0GT기본형A/T	18,140
9070	현대	투스카니2.0GT기본형M/T	16,900
9071	현대	투스카니2.0GT프리미엄사운드팩A/T	16,880
9072	현대	투스카니2.0GT프리미엄사운드팩M/T	15,640
9073	현대	투스카니2.7ELISA고급형A/T	21,380
9074	현대	투스카니2.7ELISA고급형M/T	21,380
9075	현대	투스카니2.7ELISA레드팩A/T	23,250
9076	현대	투스카니2.7ELISA레드팩M/T	23,250
9077	현대	투스카니2.7ELISA슈퍼형A/T	22,060
9078	현대	투스카니2.7ELISA슈퍼형M/T	22,060
9079	현대	투싼CRDi젤4WDJX고급형	17,450
9080	현대	투싼CRDi젤4WDJX기본형	16,640
9081	현대	투싼CRDi젤4WDMXL고급형	20,730
9082	현대	투싼CRDi젤4WDMXL스타일팩	21,090
9083	현대	투싼CRDi젤4WDMXL최고급형	21,770
9084	현대	투싼CRDi젤4WDMXL고급형	19,040
9085	현대	투싼CRDi젤4WDMXL스타일팩	19,430
9086	현대	투싼CRDi젤4WDMXL최고급형	19,840
9087	현대	투싼ix가솔린2WDLX20PremierA/T	21,400
9088	현대	투싼ix가솔린2WDX20WannabeA/T	17,970
9089	현대	투싼ix가솔린세타II2.02WDLX20PREMIER	19,950
9090	현대	투싼ix가솔린세타II2.02WDX20WANNABE	17,000
9091	현대	투싼ix디젤2WDLMX20PremiumA/T	26,100
9092	현대	투싼ix디젤2WDLX20LuxuryA/T	23,000
9093	현대	투싼ix디젤2WDLX20PremierA/T	24,180
9094	현대	투싼ix디젤2WDLX20SmartPackA/T	23,650
9095	현대	투싼ix디젤2WDX20DeluxeA/T	20,470
9096	현대	투싼ix디젤2WDX20DeluxeM/T	18,950
9097	현대	투싼ix디젤2WDX20LuxuryA/T	20,880
9098	현대	투싼ix디젤2WDX20LuxuryM/T	19,360
9099	현대	투싼ix디젤4WDLMX20PremiumA/T	27,710
9100	현대	투싼ix디젤4WDLX20PremierA/T	25,750
9101	현대	투싼ix디젤4WDX20LuxuryA/T	22,500
9102	현대	투싼ix디젤4WDX20LuxuryM/T	20,980
9103	현대	투싼가솔린1.6T2WD모던	22,500
9104	현대	투싼가솔린1.6T2WD모던피버	23,130
9105	현대	투싼가솔린1.6T2WD스마트	21,180
9106	현대	투싼가솔린1.6T2WD스타일	20,450
9107	현대	투싼가솔린1.6T2WD스타일피버	21,180
9108	현대	투싼가솔린1.6T2WD프리미엄	25,130
9109	현대	투싼가솔린1.6터보(모던)	21,370
9110	현대	투싼가솔린1.6터보(얼티밋에디션)	25,300
9111	현대	투싼가솔린1.6터보(프리미엄)	24,050
9112	현대	투싼가솔린1.6터보Modern(모던)	19,230
9113	현대	투싼가솔린1.6터보Premium(프리미엄)	21,640
9114	현대	투싼가솔린세타II2.0(2WD)LMX20Premium	21,810
9115	현대	투싼가솔린세타II2.0(2WD)LX20Luxury	18,950
9116	현대	투싼가솔린세타II2.0(2WD)LX20Premier	19,950
9117	현대	투싼가솔린세타II2.0(2WD)X20Wannabe	17,000
9118	현대	투싼디젤2.0(모던)	22,800
9119	현대	투싼디젤2.0(스마트)	21,640
9120	현대	투싼디젤2.0(얼티밋에디션)	26,950
9121	현대	투싼디젤2.0(프리미엄)	25,430
9122	현대	투싼디젤2.0Modern(모던)	21,960
9123	현대	투싼디젤2.0Premium(프리미엄)	24,450
9124	현대	투싼디젤2.0Smart(스마트)	19,880



연번	제 작 사	기 종 명	기준가격
9125	현대	투싼디젤2WD(2.0VGT)JX고급형	16,920
9126	현대	투싼디젤2WD(2.0VGT)JX고급형A/T	18,160
9127	현대	투싼디젤2WD(2.0VGT)JX고급형M/T	16,920
9128	현대	투싼디젤2WD(2.0VGT)JX기본형	16,700
9129	현대	투싼디젤2WD(2.0VGT)JX기본형(밀리언스페셜모델)	18,600
9130	현대	투싼디젤2WD(2.0VGT)JX기본형A/T	17,960
9131	현대	투싼디젤2WD(2.0VGT)JX기본형M/T	16,700
9132	현대	투싼디젤2WD(2.0VGT)MXL고급형	21,880
9133	현대	투싼디젤2WD(2.0VGT)MXL고급형A/T	21,880
9134	현대	투싼디젤2WD(2.0VGT)MXL고급형M/T	18,500
9135	현대	투싼디젤2WD(2.0VGT)MXL기본형A/T	18,540
9136	현대	투싼디젤2WD(2.0VGT)MXL기본형M/T	17,310
9137	현대	투싼디젤2WD(2.0VGT)MXL스타일팩A/T	21,710
9138	현대	투싼디젤2WD(2.0VGT)MXL최고급형	23,210
9139	현대	투싼디젤2WD(2.0VGT)MXL최고급형A/T	23,320
9140	현대	투싼디젤2WD(2.0VGT)MXL최고급형M/T	19,410
9141	현대	투싼디젤2WD(2.0VGT)MXSTYLEPACK	20,500
9142	현대	투싼디젤2WD(2.0VGT)MX고급형	18,850
9143	현대	투싼디젤2WD(2.0VGT)MX고급형A/T	20,100
9144	현대	투싼디젤2WD(2.0VGT)MX고급형M/T	18,850
9145	현대	투싼디젤2WD(2.0VGT)MX기본형A/T	16,630
9146	현대	투싼디젤2WD(2.0VGT)MX기본형M/T	15,400
9147	현대	투싼디젤2WD(2.0VGT)MX스타일팩	20,500
9148	현대	투싼디젤2WD(2.0VGT)MX최고급형	19,640
9149	현대	투싼디젤2WD(2.0VGT)MX최고급형A/T	20,900
9150	현대	투싼디젤2WD(2.0VGT)MX최고급형M/T	19,640
9151	현대	투싼디젤2WD(2.0VGT)고급형	19,190
9152	현대	투싼디젤2WD(2.0VGT)고급형스타일팩	19,550
9153	현대	투싼디젤2WD(2.0VGT)럭셔리MX	20,690
9154	현대	투싼디젤2WD(2.0VGT)럭셔리MXL	22,020
9155	현대	투싼디젤2WD(2.0VGT)레이디MX	19,840
9156	현대	투싼디젤2WD(2.0VGT)비즈니스JX	17,720
9157	현대	투싼디젤2WD(2.0VGT)에스티모델	18,860
9158	현대	투싼디젤2WD(2.0VGT)최고급형	23,320
9159	현대	투싼디젤4WD(2.0VGT)JX고급형A/T	16,350
9160	현대	투싼디젤4WD(2.0VGT)JX고급형M/T	15,120
9161	현대	투싼디젤4WD(2.0VGT)JX기본형A/T	16,000
9162	현대	투싼디젤4WD(2.0VGT)JX기본형M/T	18,760
9163	현대	투싼디젤4WD(2.0VGT)MX	19,970
9164	현대	투싼디젤4WD(2.0VGT)MXL	22,020
9165	현대	투싼디젤4WD(2.0VGT)MXL고급형A/T	21,130
9166	현대	투싼디젤4WD(2.0VGT)MXL고급형M/T	22,420
9167	현대	투싼디젤4WD(2.0VGT)MXL기본형A/T	20,090
9168	현대	투싼디젤4WD(2.0VGT)MXL기본형M/T	18,850
9169	현대	투싼디젤4WD(2.0VGT)MXL최고급형A/T	22,050
9170	현대	투싼디젤4WD(2.0VGT)MXL최고급형M/T	20,820
9171	현대	투싼디젤4WD(2.0VGT)MX고급형A/T	18,590
9172	현대	투싼디젤4WD(2.0VGT)MX고급형M/T	20,270
9173	현대	투싼디젤4WD(2.0VGT)MX기본형A/T	18,180
9174	현대	투싼디젤4WD(2.0VGT)MX기본형M/T	16,950
9175	현대	투싼디젤4WD(2.0VGT)MX최고급형A/T	19,410
9176	현대	투싼디젤4WD(2.0VGT)MX최고급형M/T	18,180
9177	현대	투싼디젤e-VGTR2.0(2WD)LMX20Premium	24,540
9178	현대	투싼디젤e-VGTR2.0(2WD)LX20Luxury	21,720
9179	현대	투싼디젤e-VGTR2.0(2WD)LX20Premier	22,720
9180	현대	투싼디젤e-VGTR2.0(2WD)X20Deluxe	17,900

연번	제 작 사	기 종 명	기준가격
9181	현대	투싼디젤e-VGTR2_0(2WD)X20Luxury	18,680
9182	현대	투싼디젤e-VGTR2_0(4WD)LMX20Premier	26,180
9183	현대	투싼디젤e-VGTR2_0(4WD)LX20Premier	24,090
9184	현대	투싼디젤e-VGTR2_0(4WD)X20Luxury	21,270
9185	현대	투싼디젤E-VGTR2_02WD모던	24,360
9186	현대	투싼디젤E-VGTR2_02WD모던스페셜	25,270
9187	현대	투싼디젤E-VGTR2_02WD스마트	22,770
9188	현대	투싼디젤E-VGTR2_02WD스타일	20,450
9189	현대	투싼디젤E-VGTR2_02WD스타일스페셜	22,860
9190	현대	투싼디젤E-VGTR2_02WD익스트림에디션	26,630
9191	현대	투싼디젤E-VGTR2_02WD프리미엄	26,950
9192	현대	투싼디젤E-VGTU II -1,72WD모던	23,400
9193	현대	투싼디젤E-VGTU II -1,72WD모던피버	24,040
9194	현대	투싼디젤E-VGTU II -1,72WD스마트	22,090
9195	현대	투싼디젤E-VGTU II -1,72WD스타일	21,360
9196	현대	투싼디젤E-VGTU II -1,72WD스타일피버	22,090
9197	현대	투싼디젤E-VGTU II -1,72WD프리미엄	26,040
9198	현대	투싼메트로2WD( $\beta$ -2,0VVT)MX	16,470
9199	현대	투싼메트로2WD( $\beta$ -2,0VVT)MXL	18,480
9200	현대	투싼메트로2WD( $\beta$ -2,0VVT)Wannabe	15,030
9201	현대	투싼메트로2WD( $\beta$ -2,0VVT)wannabe, 1975	15,030
9202	현대	투싼메트로2WD( $\beta$ -2,0VVT)스타일팩	16,180
9203	현대	투싼메트로2WD( $\beta$ -2,0VVT가솔린)MAX	16,180
9204	현대	투싼메트로2WD( $\beta$ -2,0VVT가솔린)MAXL	18,190
9205	현대	투싼메트로2WD( $\beta$ -2,0VVT가솔린)Wannabe	15,030
9206	현대	투싼메트로2WD( $\beta$ -2,0VVT가솔린)밀리언스페셜모델	15,150
9207	현대	투싼스마트스트림디젤1,6(모던)	22,800
9208	현대	투싼스마트스트림디젤1,6(스마트)	21,640
9209	현대	투싼스마트스트림디젤1,6(얼티밋에디션)	26,500
9210	현대	투싼스마트스트림디젤1,6(프리미엄)	25,430
9211	현대	투싼스마트스트림디젤1,6Modern(모던)	20,520
9212	현대	투싼스마트스트림디젤1,6Premium(프리미엄)	22,890
9213	현대	투싼스마트스트림디젤1,6Smart(스마트)	19,480
9214	현대	투싼얼티밋에디션(UltimateEdition)가솔린1,6터보	22,770
9215	현대	투싼얼티밋에디션(UltimateEdition)디젤2.0	25,470
9216	현대	투싼얼티밋에디션(UltimateEdition)스마트스트림디젤1,6	23,850
9217	현대	트라제XG6인승2,7V6DOHC가솔린골드A/TU4HPS101	20,260
9218	현대	트라제XG6인승2,7V6DOHC가솔린골드A/TU4HPS158	19,060
9219	현대	트라제XG6인승2,7V6DOHC가솔린골드A/TU4HPS1PA	21,560
9220	현대	트라제XG6인승2,7V6DOHC가솔린골드A/TU4HPS1PV	20,380
9221	현대	트라제XG6인승2,7V6DOHC가솔린골드고급형	23,950
9222	현대	트라제XG6인승2,7V6DOHC가솔린골드기본형	21,270
9223	현대	트라제XG7인승가솔린2,0DOHCGLA/TU4JDS101	13,480
9224	현대	트라제XG7인승가솔린2,0DOHCGLA/TU4JDS104	13,800
9225	현대	트라제XG7인승가솔린2,0DOHCGLA/TU4JDS1P1	14,230
9226	현대	트라제XG7인승가솔린2,0DOHCGLA/TU4JDS1P2	14,390
9227	현대	트라제XG7인승가솔린2,0DOHCGLA/TU4JDS1P3	14,280
9228	현대	트라제XG7인승가솔린2,0DOHCGLA/TU4JDS1P4	14,640
9229	현대	트라제XG7인승가솔린2,0DOHCGLA/TU4JDS1P5	14,530
9230	현대	트라제XG7인승가솔린2,0DOHCGLA/TU4JDS1P6	15,120
9231	현대	트라제XG7인승가솔린2,0DOHCGLA/TU4JDS1P7	15,070
9232	현대	트라제XG7인승가솔린2,0DOHCGLA/TU4JDS1P8	15,550
9233	현대	트라제XG7인승가솔린2,0DOHCGLA/TU4JDS1PJ	14,050
9234	현대	트라제XG7인승가솔린2,0DOHCGLM/TU4JDP101	12,490
9235	현대	트라제XG7인승가솔린2,0DOHCGLM/TU4JDP104	12,700
9236	현대	트라제XG7인승가솔린2,0DOHCGLM/TU4JDP1P1	13,130

연번	제 작 사	기 종 명	기준가격
9237	현대	트라제XG7인승가솔린2.0DOHCGLM/TU4JDP1P2	13,290
9238	현대	트라제XG7인승가솔린2.0DOHCGLM/TU4JDP1P3	13,180
9239	현대	트라제XG7인승가솔린2.0DOHCGLM/TU4JDP1P4	13,540
9240	현대	트라제XG7인승가솔린2.0DOHCGLM/TU4JDP1P5	13,430
9241	현대	트라제XG7인승가솔린2.0DOHCGLM/TU4JDP1P6	14,020
9242	현대	트라제XG7인승가솔린2.0DOHCGLM/TU4JDP1P7	13,970
9243	현대	트라제XG7인승가솔린2.0DOHCGLM/TU4JDP1P8	14,450
9244	현대	트라제XG7인승가솔린2.0DOHCGLM/TU4JDP1PJ	12,950
9245	현대	트라제XG7인승가솔린2.0DOHCGLSA/TU4JES101	15,300
9246	현대	트라제XG7인승가솔린2.0DOHCGLSA/TU4JES108	15,440
9247	현대	트라제XG7인승가솔린2.0DOHCGLSA/TU4JES157	15,150
9248	현대	트라제XG7인승가솔린2.0DOHCGLSA/TU4JES191	15,110
9249	현대	트라제XG7인승가솔린2.0DOHCGLSA/TU4JES1PB	16,130
9250	현대	트라제XG7인승가솔린2.0DOHCGLSA/TU4JES1PC	17,390
9251	현대	트라제XG7인승가솔린2.0DOHCGLSA/TU4JES1PD	18,650
9252	현대	트라제XG7인승가솔린2.0DOHCGLSA/TU4JES1PN	15,540
9253	현대	트라제XG7인승가솔린2.0DOHCGLSA/TU4JES1PQ	15,700
9254	현대	트라제XG7인승가솔린2.0DOHCGLSA/TU4JES1PR	15,990
9255	현대	트라제XG7인승가솔린2.0DOHCGLSM/TU4JEP101	13,750
9256	현대	트라제XG7인승가솔린2.0DOHCGLSM/TU4JEP108	14,350
9257	현대	트라제XG7인승가솔린2.0DOHCGLSM/TU4JEP157	14,050
9258	현대	트라제XG7인승가솔린2.0DOHCGLSM/TU4JEP191	14,010
9259	현대	트라제XG7인승가솔린2.0DOHCGLSM/TU4JEP1PB	15,030
9260	현대	트라제XG7인승가솔린2.0DOHCGLSM/TU4JEP1PC	16,300
9261	현대	트라제XG7인승가솔린2.0DOHCGLSM/TU4JEP1PD	17,550
9262	현대	트라제XG7인승가솔린2.0DOHCGLSM/TU4JEP1PN	14,440
9263	현대	트라제XG7인승가솔린2.0DOHCGLSM/TU4JEP1PQ	14,600
9264	현대	트라제XG7인승가솔린2.0DOHCGLSM/TU4JEP1PR	14,890
9265	현대	트라제XG7인승가솔린2.0DOHCGLS고급형	17,700
9266	현대	트라제XG7인승가솔린2.0DOHCGLS고급형A/T	17,700
9267	현대	트라제XG7인승가솔린2.0DOHCGLS고급형M/T	15,920
9268	현대	트라제XG7인승가솔린2.0DOHCGLS기본형	16,410
9269	현대	트라제XG7인승가솔린2.0DOHCGLS기본형A/T	16,410
9270	현대	트라제XG7인승가솔린2.0DOHCGLS기본형M/T	14,760
9271	현대	트라제XG7인승가솔린2.0DOHCGL고급형	15,600
9272	현대	트라제XG7인승가솔린2.0DOHCGL고급형A/T	15,600
9273	현대	트라제XG7인승가솔린2.0DOHCGL고급형M/T	14,150
9274	현대	트라제XG7인승가솔린2.0DOHCGL기본형	14,440
9275	현대	트라제XG7인승가솔린2.0DOHCGL기본형A/T	14,440
9276	현대	트라제XG7인승가솔린2.0DOHCGL기본형M/T	12,990
9277	현대	트라제XG7인승디젤2.0GLS고급형A/T	19,250
9278	현대	트라제XG7인승디젤2.0GLS고급형M/T	17,490
9279	현대	트라제XG7인승디젤2.0GLS기본형A/T	19,010
9280	현대	트라제XG7인승디젤2.0GLS기본형M/T	16,330
9281	현대	트라제XG7인승디젤2.0GL고급형M/T	15,950
9282	현대	트라제XG7인승디젤2.0GL기본형A/T	17,230
9283	현대	트라제XG7인승디젤2.0GL기본형M/T	14,890
9284	현대	트라제XG9인승2.7V6DOHCLPGGLA/TU4SGS101	14,810
9285	현대	트라제XG9인승2.7V6DOHCLPGGLA/TU4SGS104	15,020
9286	현대	트라제XG9인승2.7V6DOHCLPGGLA/TU4SGS1P1	15,420
9287	현대	트라제XG9인승2.7V6DOHCLPGGLA/TU4SGS1P2	15,580
9288	현대	트라제XG9인승2.7V6DOHCLPGGLA/TU4SGS1P3	15,470
9289	현대	트라제XG9인승2.7V6DOHCLPGGLA/TU4SGS1P4	15,820
9290	현대	트라제XG9인승2.7V6DOHCLPGGLA/TU4SGS1P5	15,710
9291	현대	트라제XG9인승2.7V6DOHCLPGGLA/TU4SGS1P6	16,280
9292	현대	트라제XG9인승2.7V6DOHCLPGGLA/TU4SGS1P7	16,230

연번	제 작 사	기 종 명	기준가격
9293	현대	트라제XG9인승2.7V6DOHCLPGGLA/TU4SGS1P8	16,690
9294	현대	트라제XG9인승2.7V6DOHCLPGGLA/TU4SGS1PJ	15,260
9295	현대	트라제XG9인승2.7V6DOHCLPGGLSA/TU4SHS101	16,090
9296	현대	트라제XG9인승2.7V6DOHCLPGGLSA/TU4SHS108	16,650
9297	현대	트라제XG9인승2.7V6DOHCLPGGLSA/TU4SHS157	16,370
9298	현대	트라제XG9인승2.7V6DOHCLPGGLSA/TU4SHS191	16,330
9299	현대	트라제XG9인승2.7V6DOHCLPGGLSA/TU4SHS1PB	17,300
9300	현대	트라제XG9인승2.7V6DOHCLPGGLSA/TU4SHS1PC	18,500
9301	현대	트라제XG9인승2.7V6DOHCLPGGLSA/TU4SHS1PD	19,700
9302	현대	트라제XG9인승2.7V6DOHCLPGGLSA/TU4SHS1PN	16,740
9303	현대	트라제XG9인승2.7V6DOHCLPGGLSA/TU4SHS1PQ	16,900
9304	현대	트라제XG9인승2.7V6DOHCLPGGLSA/TU4SHS1PR	17,180
9305	현대	트라제XG9인승2.7V6DOHCLPGGLS고급형	16,830
9306	현대	트라제XG9인승2.7V6DOHCLPGGLS기본형	16,590
9307	현대	트라제XG9인승2.7V6DOHCLPGGLS최고급형	17,040
9308	현대	트라제XG9인승2.7V6DOHCLPGGL고급형	15,720
9309	현대	트라제XG9인승2.7V6DOHCLPGGL기본형	15,190
9310	현대	트라제XG9인승2.7V6DOHCLPG골드A/TU4SJS101	17,360
9311	현대	트라제XG9인승2.7V6DOHCLPG골드A/TU4SJS157	17,640
9312	현대	트라제XG9인승2.7V6DOHCLPG골드A/TU4SJS194	18,010
9313	현대	트라제XG9인승2.7V6DOHCLPG골드A/TU4SJS1PK	18,150
9314	현대	트라제XG9인승2.7V6DOHCLPG골드A/TU4SJS1PL	19,350
9315	현대	트라제XG9인승2.7V6DOHCLPG골드A/TU4SJS1PN	21,660
9316	현대	트라제XG9인승2.7V6DOHCLPG골드A/TU4SJS1PS	18,430
9317	현대	트라제XG9인승2.7V6DOHCLPG골드A/TU4SJS1PT	19,010
9318	현대	트라제XG9인승2.7V6DOHCLPG골드A/TU4SJS1PU	20,500
9319	현대	트라제XG9인승2.7V6DOHCLPG골드고급형	18,330
9320	현대	트라제XG9인승2.7V6DOHCLPG골드기본형	17,860
9321	현대	트라제XG9인승2.7V6DOHCLPG골드최고급형	20,040
9322	현대	트라제XG9인승LPGFO-27L9-A1	17,040
9323	현대	트라제XG9인승디젤2.0GLS고급형	17,800
9324	현대	트라제XG9인승디젤2.0GLS기본형	17,670
9325	현대	트라제XG9인승디젤2.0GLS최고급형	18,210
9326	현대	트라제XG9인승디젤2.0VGTGLS고급형	17,800
9327	현대	트라제XG9인승디젤2.0VGTGLS기본형	17,670
9328	현대	트라제XG9인승디젤2.0VGTGLS최고급형	18,210
9329	현대	트라제XG9인승디젤2.0VGTGL고급형	17,300
9330	현대	트라제XG9인승디젤2.0VGTGL기본형	17,050
9331	현대	트라제XG9인승디젤2.0VGT골드고급형	20,480
9332	현대	트라제XG9인승디젤2.0VGT골드기본형	20,080
9333	현대	트라제XG9인승디젤2.0VGT골드월드컵스페셜	20,930
9334	현대	트라제XG9인승디젤2.0VGT골드최고급형	21,570
9335	현대	트라제XG9인승디젤2.0골드고급형	20,570
9336	현대	트라제XG9인승디젤2.0골드기본형	20,170
9337	현대	트라제XG9인승디젤2.0골드최고급형	21,660
9338	현대	티뷰론1.8A/T	9,580
9339	현대	티뷰론1.8M/T	9,270
9340	현대	티뷰론2.0A/T	11,690
9341	현대	티뷰론2.0M/T	10,740
9342	현대	티뷰론2.0M/TTGX	11,780
9343	현대	티뷰론2.0SRXM/T	11,160
9344	현대	티뷰론2.0TGXA/T	13,310
9345	현대	티뷰론2.0스페셜A/T	13,640
9346	현대	티뷰론2.0스페셜M/T	12,340
9347	현대	티뷰론터볼런스1.8DOHC고급형A/T	11,780
9348	현대	티뷰론터볼런스1.8DOHC고급형M/T	10,640

연번	제 작 사	기 종 명	기준가격
9349	현대	티뷰론터볼런스1.8DOHC기본형A/T	11,070
9350	현대	티뷰론터볼런스1.8DOHC기본형M/T	9,930
9351	현대	티뷰론터볼런스1.8DOHC슈퍼형A/T	13,000
9352	현대	티뷰론터볼런스1.8DOHC슈퍼형M/T	11,860
9353	현대	티뷰론터볼런스1.8DOHC최고급형A/T	13,860
9354	현대	티뷰론터볼런스1.8DOHC최고급형M/T	12,720
9355	현대	티뷰론터볼런스2.0TAPE'R'고급형M/T	14,120
9356	현대	티뷰론터볼런스2.0TYPE'R'기본형A/T	14,130
9357	현대	티뷰론터볼런스2.0TYPE'R'기본형M/T	13,000
9358	현대	티뷰론터볼런스2.0TYPE'R'최고급형A/T	16,120
9359	현대	티뷰론터볼런스2.0TYPE'R'최고급형M/T	14,990
9360	현대	티뷰론터볼런스2.0TYPE'S'고급형A/T	15,480
9361	현대	티뷰론터볼런스2.0TYPE'S'고급형M/T	14,340
9362	현대	티뷰론터볼런스2.0TYPE'S'기본형A/T	13,350
9363	현대	티뷰론터볼런스2.0TYPE'S'기본형M/T	12,210
9364	현대	팔리세이드(익스클루시브)	31,590
9365	현대	팔리세이드(프레스티지)	36,630
9366	현대	프레스토1.3DLX4단	3,660
9367	현대	프레스토1.3TX	3,900
9368	현대	프레스토1.5A/T	4,960
9369	현대	프레스토1.5AMX고급형5단	3,980
9370	현대	프레스토1.5AMX슈퍼형5단	4,380
9371	현대	프레스토1.5DX형4단	3,790
9372	현대	프레스토1.5GTR5단	4,850
9373	현대	프레스토1.5LPGDLX5단	3,600
9374	화이트하우스코리아	VIP다젤(7인승리무진)	43,500
9375	화이트하우스코리아	노블레스가솔린(9인승)	42,220
9376	화이트하우스코리아	노블레스디젤(9인승)	44,220
9377	화이트하우스코리아	노블레스스페셜가솔린(9인승)	43,040
9378	화이트하우스코리아	노블레스스페셜디젤(9인승)	45,130
9379	화이트하우스코리아	럭셔리디젤(9인승)	38,130
9380	화이트하우스코리아	프레스티지디젤(9인승)	41,040
9381	화이트하우스코리아	프레지던트가솔린(9인승)	44,590
9382	화이트하우스코리아	프레지던트디젤(7인승리무진)	46,860
9383	화이트하우스코리아	R2.2디젤POP9인(노블레스)	44,220
9384	화이트하우스코리아	R2.2디젤POP9인(노블레스스페셜)	45,130
9385	화이트하우스코리아	R2.2디젤POP9인(럭셔리)	38,130
9386	화이트하우스코리아	R2.2디젤POP9인(프레스티지)	41,040
9387	화이트하우스코리아	R2.2디젤POP리무진7인(VIP)	43,500
9388	화이트하우스코리아	R2.2디젤POP리무진7인(프레지던트)	46,860
9389	화이트하우스코리아	람다III3.3가솔린POP7인(프레지던트)	44,590
9390	화이트하우스코리아	람다III3.3가솔린POP9인(노블레스)	42,220
9391	화이트하우스코리아	람다III3.3가솔린POP9인(노블레스스페셜)	43,040

## 나. 외국산

(단위: 천원)

연번	제 작 사	기 종 명	기준가격
1	ASTONMARTIN	DB9 Coupe	235,450
2	ASTONMARTIN	Rapide S	257,270
3	ASTONMARTIN	Vanquish Coupe	344,540
4	ASTONMARTIN	Vanquish Volante	362,720
5	ASTONMARTIN	Vantage Coupe	152,720
6	ASTONMARTIN	Vantage Roadster	170,900
7	ASTONMARTIN	Vantage S Coupe	171,810
8	ASTONMARTIN	Vantage S Roadster	190,000
9	AUDI	A1 30 TDI Sport	29,360
10	AUDI	A1 Sportback 30 TDI Design	30,270
11	AUDI	A3 1.8	28,000
12	AUDI	A3 2.0 TDI	32,040
13	AUDI	A3 2.0 TFSI	35,930
14	AUDI	A3 2.0 TFSI Dynamic A/T	36,940
15	AUDI	A3 25 TDI	30,520
16	AUDI	A3 25 TDI Dynamic	31,360
17	AUDI	A3 35 TDI Dynamic	35,840
18	AUDI	A3 35 TFSI Dynamic	35,840
19	AUDI	A3 Sedan 2.0 TDI Dynamic	35,420
20	AUDI	A3 Sportback 25 TDI Dynamic	30,520
21	AUDI	A3 Sportback 35 TDI Dynamic	35,840
22	AUDI	A3 Sportback 35 TDI sportedilion	39,060
23	AUDI	A4 1.8	37,520
24	AUDI	A4 1.8 Avant	34,640
25	AUDI	A4 1.8 T	38,740
26	AUDI	A4 1.8 T Deluxe front	44,490
27	AUDI	A4 1.8 T Sports front	44,940
28	AUDI	A4 1.8 T(D)	44,490
29	AUDI	A4 1.8 T(S)	44,940
30	AUDI	A4 1.8 Turbo	38,740
31	AUDI	A4 2.0	36,560
32	AUDI	A4 2.0 front	41,800
33	AUDI	A4 2.0 TDI	38,740
34	AUDI	A4 2.0 TDI Quattro	42,850
35	AUDI	A4 2.0 TDI Quattro Dynamic	45,550
36	AUDI	A4 2.0 TDI Quattro prestige	48,960
37	AUDI	A4 2.0 TDI mu	38,740
38	AUDI	A4 2.0 TDI mu Dynamic	41,280
39	AUDI	A4 2.0 TFSI	40,750
40	AUDI	A4 2.0 TFSI Cabriolet	59,950
41	AUDI	A4 2.0 TFSI Quattro	43,020
42	AUDI	A4 2.0 TFSI Quattro Dynamic	45,550
43	AUDI	A4 2.0 TFSI Quattro prestige	49,740
44	AUDI	A4 2.0 TFSI-LineA/T	40,580
45	AUDI	A4 2.0 TGF	45,900
46	AUDI	A4 2.4 Cabriolet	60,740
47	AUDI	A4 2.4 Front Cabriolet	60,740
48	AUDI	A4 3.0 Q	57,600
49	AUDI	A4 3.0 Quattro	57,330
50	AUDI	A4 3.2 FSI Quattro	62,660
51	AUDI	A4 30 TDI	42,780
52	AUDI	A4 30 TDI mu	39,530
53	AUDI	A4 30 TDI 프리미엄	44,580
54	AUDI	A4 35 TDI	45,290

연번	제 작 사	기 종 명	기준가격
55	AUDI	A4 35 TDI Quattro	44,420
56	AUDI	A4 35 TDI Quattro Comfertedilion	49,820
57	AUDI	A4 35 TDI Quattro Dynamic	47,040
58	AUDI	A4 35 TDI Quattro Prestige	50,790
59	AUDI	A4 35 TDI 콰트로	47,980
60	AUDI	A4 35 TDI 콰트로 프리미엄	51,030
61	AUDI	A4 35 TDI 프리미엄	47,090
62	AUDI	A4 40 TFSI Quattro Dynamic	47,040
63	AUDI	A4 40 TFSI Quattro Prestige	50,790
64	AUDI	A4 Cabriolet 2.0 TFSI A/T	59,950
65	AUDI	A4 Cabriolet 2.4	60,740
66	AUDI	A5 2.0 TFSI Cabriolet	61,650
67	AUDI	A5 2.0 TFSI Quattro	57,190
68	AUDI	A5 35 Sportback TDI Quattro	52,650
69	AUDI	A5 35 Sportback TDI Quattro Designedition	52,740
70	AUDI	A5 35 Sportback TDI Quattro Dynamic	57,900
71	AUDI	A5 40 TFSI Cabriolet Quattro	63,870
72	AUDI	A5 40 TFSI Quattro	56,840
73	AUDI	A5 Cabriolet 2.0 TFSI Quattro	65,660
74	AUDI	A5 SB 2.0 TDI Quattro Dynamic	55,410
75	AUDI	A5 Sportback 2.0 TDI Quattro	51,490
76	AUDI	A6 1.8 Turbo	50,530
77	AUDI	A6 2.0	47,570
78	AUDI	A6 2.0 TDI	51,310
79	AUDI	A6 2.0 TDI dyamic	54,890
80	AUDI	A6 2.0 TFSI	56,640
81	AUDI	A6 2.0 TFSI Quattro	56,810
82	AUDI	A6 2.0 TFSI Quattro dyamic	56,810
83	AUDI	A6 2.4	54,800
84	AUDI	A6 2.4 Front	53,220
85	AUDI	A6 2.4 Q	57,510
86	AUDI	A6 2.4 Quattro	57,510
87	AUDI	A6 2.6	47,570
88	AUDI	A6 2.6 DLX	47,570
89	AUDI	A6 2.6 Q	49,740
90	AUDI	A6 2.6 STD	50,000
91	AUDI	A6 2.7 T Quattro	73,130
92	AUDI	A6 2.7 TDI	55,940
93	AUDI	A6 2.8	54,100
94	AUDI	A6 2.8 Q	68,940
95	AUDI	A6 3.0 Q	67,200
96	AUDI	A6 3.0 Quattro	73,300
97	AUDI	A6 3.0 Quattro Deluxe	69,840
98	AUDI	A6 3.0 Quattro Supreme	72,860
99	AUDI	A6 3.0 TDI	60,040
100	AUDI	A6 3.0 TDI Quattro	59,780
101	AUDI	A6 3.0 TDI Quattro Dynamic	71,560
102	AUDI	A6 3.0 TDI Quattro XE nonplus	59,780
103	AUDI	A6 3.0 TFSI Quattro	63,790
104	AUDI	A6 3.0 TFSI Quattro Dynamic	71,560
105	AUDI	A6 3.2	56,370
106	AUDI	A6 3.2 FSI	56,370
107	AUDI	A6 3.2 FSI Quattro	58,120
108	AUDI	A6 3.2 Quattro	58,120
109	AUDI	A6 35 TDI	55,330
110	AUDI	A6 35 TDI Comfort	53,930

연번	제 작 사	기 종 명	기준가격
111	AUDI	A6 35 TDI Dynamic	54,720
112	AUDI	A6 35 TDI Premium	56,290
113	AUDI	A6 35 TDI 콰트로	58,020
114	AUDI	A6 35 TDI 콰트로 프리미엄	61,160
115	AUDI	A6 35 TDI 프리미엄	58,470
116	AUDI	A6 35 TDI 프리미엄(밀라노 가죽)	58,920
117	AUDI	A6 4.2 FSI Quattro	95,120
118	AUDI	A6 4.2 Quattro	99,490
119	AUDI	A6 40 TDI qu Comfort	60,040
120	AUDI	A6 40 TDI qu Premium	64,320
121	AUDI	A6 40 TFSI Dynamic	56,720
122	AUDI	A6 40 TFSI Quattro Sport Tect	65,450
123	AUDI	A6 40TDI qu Sport	64,930
124	AUDI	A6 45 TDI Quattro	63,270
125	AUDI	A6 50 TDI Quattro Premium	75,310
126	AUDI	A6 50 TDI Quattro Premium Tect Design(LUX)	79,760
127	AUDI	A6 50 TFSI Quattro Sport	77,580
128	AUDI	A6 50 TFSI Quattro Sport Tect	79,940
129	AUDI	A6 55 TDI Quattro Premium Tect	79,940
130	AUDI	A6 55 TDI Quattro Sport Tect	83,340
131	AUDI	A7 3.0 TDI qu Dynamic	80,090
132	AUDI	A7 3.0 TDI Quattro	73,940
133	AUDI	A7 3.0 TFSI Quattro	73,940
134	AUDI	A7 3.0 TFSI Quattro Dynamic	80,090
135	AUDI	A7 3.0 TFSI Quattro Prestige	90,240
136	AUDI	A7 40 TFSI Quattro Premium	72,870
137	AUDI	A7 40 TFSI Quattro Sport	72,870
138	AUDI	A7 45 TDI Quattro	74,390
139	AUDI	A7 50 TDI Quattro Comfort	79,730
140	AUDI	A7 50 TDI Quattro Premium	85,700
141	AUDI	A7 50 TDI Quattro Sport	86,590
142	AUDI	A7 50 TDI Quattro Sport Tect	89,350
143	AUDI	A7 50 TFSI Quattro Comfort	79,730
144	AUDI	A7 50 TFSI Quattro Premium	85,700
145	AUDI	A7 50 TFSI Quattro Sport	86,590
146	AUDI	A7 50 TFSI Quattro Sport Tect	88,280
147	AUDI	A7 55 TDI Quattro Comfort	83,120
148	AUDI	A7 55 TDI Quattro Dynamic	86,680
149	AUDI	A7 55 TDI Quattro Exclusive	132,030
150	AUDI	A7 55 TDI Quattro Premium	89,620
151	AUDI	A7 55 TDI Quattro Prestige	94,080
152	AUDI	A7 55 TDI Quattro Sport	92,740
153	AUDI	A7 55 TDI Quattro Sport Tect	93,270
154	AUDI	A8 2.8	77,420
155	AUDI	A8 2.8 Q	81,070
156	AUDI	A8 3.0 LWB	100,940
157	AUDI	A8 3.0 TDI Quattro	111,360
158	AUDI	A8 3.0 TDI Quattro LWB	125,080
159	AUDI	A8 3.0 TFSI Quattro LWB	128,550
160	AUDI	A8 3.0 TFSI Quattro NWB	109,760
161	AUDI	A8 3.2 FSI LWB	102,540
162	AUDI	A8 3.2 FSI NWB	100,670
163	AUDI	A8 3.2 FSI Quattro NWB	100,580
164	AUDI	A8 3.7 Q	96,040
165	AUDI	A8 3.7 Quattro	112,070
166	AUDI	A8 4.0 TFSI Quattro LWB	143,520



연번	제 작 사	기 종 명	기준가격
167	AUDI	A8 4.0L Quattro	152,390
168	AUDI	A8 4.2 FSI Quattro LWB	142,450
169	AUDI	A8 4.2 FSI Quattro NWB	126,590
170	AUDI	A8 4.2 Q	107,800
171	AUDI	A8 4.2 Q L	121,160
172	AUDI	A8 4.2 Q LWB	141,200
173	AUDI	A8 4.2 Quattro LWB	141,200
174	AUDI	A8 4.2 Quattro NWB	121,870
175	AUDI	A8 4.2 TDI Quattro	116,970
176	AUDI	A8 4.2 TDI Quattro LWB	141,740
177	AUDI	A8 4.2 TDI Quattro NWB	127,570
178	AUDI	A8 5.0 TDI Quattro	112,870
179	AUDI	A8 5.0 TFSI Quattro	109,760
180	AUDI	A8 6.0 Quattro LWB	212,830
181	AUDI	A8 6.3 FSI Quattro LWB	218,980
182	AUDI	A8 6.0 TDI LWB Quattro(5Seats)	145,120
183	AUDI	A8 6.0 TDI NWB Quattro	126,590
184	AUDI	A8 6.0 TDI Quattro	117,000
185	AUDI	A8 6.0 TFSI LWB Quattro(5Seats)	144,860
186	AUDI	A8 L 3.0	100,940
187	AUDI	A8 L 4.2 FSI Quattro	124,720
188	AUDI	A8 L 4.2 Quattro	149,670
189	AUDI	A8 L 5.0 TDI Quattro	126,420
190	AUDI	A8 L 5.0 TFSI Quattro	130,600
191	AUDI	A8 L 6.0 TDI Quattro 4seater, B&O	166,950
192	AUDI	A8 L 6.0 TDI Quattro 5seater	146,910
193	AUDI	A8 L 6.0 TFSI Quattro 4seater, B&O	158,670
194	AUDI	A8 L 6.0 TFSI Quattro 5seater	146,640
195	AUDI	A8 LW12	225,480
196	AUDI	Allroad Quattro 2,5 TDI	71,450
197	AUDI	Allroad Quattro 2,7T	80,630
198	AUDI	New A6 2,4	54,280
199	AUDI	Q3 2.0 TDI Quattro	43,120
200	AUDI	Q3 2.0 TDI Quattro 140HP	43,120
201	AUDI	Q3 2.0 TDI Quattro 177HP Dynamic	46,820
202	AUDI	Q3 3.0 TDI Quattro	45,760
203	AUDI	Q3 3.5 TDI Quattro	49,290
204	AUDI	Q5 2.0 TDI A/T	59,400
205	AUDI	Q5 2.0 TDI Dynamic A/T	60,730
206	AUDI	Q5 2.0 TDI Quattro	59,400
207	AUDI	Q5 2.0 TDI Quattro Dynamic	61,470
208	AUDI	Q5 3.0 TDI Quattro	63,720
209	AUDI	Q5 3.0 TDI Quattro Dynamic	68,270
210	AUDI	Q5 3.5 TDI Quattro	61,200
211	AUDI	Q5 4.5 TDI Quattro	70,490
212	AUDI	Q7 3.0 TDI	75,450
213	AUDI	Q7 3.0 TDI Quattro	75,450
214	AUDI	Q7 3.0 TDI Quattro A/T	75,450
215	AUDI	Q7 3.0 TDI Quattro Dynamic	83,900
216	AUDI	Q7 3.0 TDI Quattro prestige	114,090
217	AUDI	Q7 3.6 FSI Quattro	84,540
218	AUDI	Q7 3.5 TDI Quattro	78,000
219	AUDI	Q7 4.2 FSI Quattro	113,180
220	AUDI	Q7 4.2 FSI Quattro A/T	113,180
221	AUDI	Q7 4.2 TDI Quattro	114,090
222	AUDI	Q7 4.5 TDI Quattro	117,720

연번	제 작 사	기 종 명	기준가격
223	AUDI	R8 4,2 FSI Quattro	167,540
224	AUDI	R8 5,2FSI Quattro	194,400
225	AUDI	R8 GT Spyder 5,2 FSI Quattro	289,050
226	AUDI	R8 Spyder 5,2 FSI Quattro	188,700
227	AUDI	R8 V10 plus Coupe	193,880
228	AUDI	R8 V10 plus Coupe Exclusive	197,160
229	AUDI	R8 V10 Spyder	188,350
230	AUDI	R8 V10 Spyder exclusive	190,340
231	AUDI	R8 V10플러스 쿠페	226,360
232	AUDI	RS4 4,2 Quattro	132,270
233	AUDI	RS5	97,810
234	AUDI	RS5 4,2 FSI Quattro	99,540
235	AUDI	RS5 Exclusive	105,090
236	AUDI	RS6	152,630
237	AUDI	RS7	140,360
238	AUDI	RS7 4,0 TFSI Quattro	149,900
239	AUDI	S3	57,090
240	AUDI	S4	75,360
241	AUDI	S4 3,0 TFSI Quattro	76,270
242	AUDI	S4 4,2 Quattro	97,630
243	AUDI	S5	79,900
244	AUDI	S5 3,0 TFSI Quattro	79,900
245	AUDI	S6	104,540
246	AUDI	S6 4,0 TFSI Quattro	112,810
247	AUDI	S6 5,2 FSI Quattro	141,720
248	AUDI	S7	112,900
249	AUDI	S7 4,0 TFSI Quattro	121,810
250	AUDI	S7 TFSI Quattro Sport	120,360
251	AUDI	S8	162,540
252	AUDI	S8 4,0 TFSI Quattro	164,540
253	AUDI	S8 5,2 FSI Quattro	167,900
254	AUDI	SQ5	79,000
255	AUDI	SQ5 3,0 TDI Quattro	79,900
256	AUDI	TT 1,8 Turbo	49,720
257	AUDI	TT 3,2 DSG	68,000
258	AUDI	TT C 1,8 T	46,360
259	AUDI	TT C 1,8 Turbo	53,180
260	AUDI	TT C 3,2 Quattro	68,000
261	AUDI	TT Coupe 1,8 T	46,360
262	AUDI	TT Coupe 2,0 TFSI	58,630
263	AUDI	TT Coupe 2,0 TFSI Quattro	56,450
264	AUDI	TT R 1,8 T	50,450
265	AUDI	TT R 1,8 Turbo	54,900
266	AUDI	TT Roadster 1,8 Turbo	52,000
267	AUDI	TT Roadster 2,0 TFSI	61,360
268	AUDI	TT Roadster 2,0 TFSI Quattro	59,180
269	AUDI	TT S Coupe 2,0 TFSI Quattro	68,090
270	AUDI	TT S Coupe Competition	69,450
271	AUDI	TT S Coupe Quattro	68,090
272	AUDI	TT S Roadster 2,0 TFSI Quattro	70,720
273	AUDI	TT S Roadster Competition	72,090
274	AUDI	TT S Roadster Quattro	70,720
275	AUDI	TT S-line 3,2 Q	69,230
276	AUDI	TT S-lineC 1,8 T	53,040
277	AUDI	TT S-lineR 1,8 T	54,880
278	BENTLEY	Arnage FinalSeries	490,900

연번	제 작 사	기 종 명	기준가격
279	BENTLEY	Amage RL	490,900
280	BENTLEY	Bentley Flying Spur V8 S	245,450
281	BENTLEY	Brooklands	527,270
282	BENTLEY	Brooklands LWB	527,270
283	BENTLEY	Continental Convertible GT W12	262,720
284	BENTLEY	Continental Coupe GT W12	240,900
285	BENTLEY	Continental FlyingSpur 6,0	240,000
286	BENTLEY	Continental FlyingSpur Speed 6,0	262,280
287	BENTLEY	Continental GT 6,0	240,770
288	BENTLEY	Continental GT V8	201,310
289	BENTLEY	Continental GT V8 S	216,880
290	BENTLEY	Continental GT3-R	336,360
291	BENTLEY	Continental GTC 6,0	246,020
292	BENTLEY	Continental GTC V8	225,800
293	BENTLEY	Continental GTCspeed 6,0	322,720
294	BENTLEY	Continental GTSpeed 6,0	255,160
295	BENTLEY	Continental GTSpeed Convertible	265,880
296	BENTLEY	Continental Supersports	342,720
297	BENTLEY	Continental Supersports Convertible	345,450
298	BENTLEY	FlyingSpur 4,0 Gasoline Turbo	229,090
299	BENTLEY	FlyingSpur 6,0 Gasoline Turbo	260,900
300	BENTLEY	FlyingSpur V8	227,860
301	BENTLEY	FlyingSpur W12	262,260
302	BENTLEY	Mulsanne	440,000
303	BENTLEY	Mulsanne Speed	470,000
304	BENTLEY	Mulsanne V8	451,810
305	BENTLEY	New Continental GT Speed	268,180
306	BENTLEY	New Continental GT Speed Convertible	288,180
307	BENTLEY	New Continental GTC	277,270
308	BENTLEY	TurboR	530,000
309	BMW	118d Edition M Sport Package "Shadow"	39,620
310	BMW	118d joy	33,000
311	BMW	118d SportLine Pack1	38,300
312	BMW	118d SportLine Pack2	40,320
313	BMW	118d SportLine(2014)	33,260
314	BMW	118d SportLine(2019)	37,180
315	BMW	118d Urban	32,670
316	BMW	118d Urban LinePack1	30,910
317	BMW	118d Urban LinePack2	35,440
318	BMW	120D	36,370
319	BMW	120D High	35,020
320	BMW	120D Sport	39,390
321	BMW	1M Coupe	52,500
322	BMW	220d Coupe	37,190
323	BMW	220d M Sport Pkg.	36,960
324	BMW	318i	38,800
325	BMW	318i A	33,260
326	BMW	318i SA	36,590
327	BMW	320d	46,150
328	BMW	320d ED	39,050
329	BMW	320d Efficient Dynamics	42,530
330	BMW	320d Gran Turismo	50,320
331	BMW	320d Gran Turismo Luxury Line	55,130
332	BMW	320d GT	46,110
333	BMW	320d GT Luxury Line	51,240
334	BMW	320d GT xDrive	48,970

연번	제 작 사	기 종 명	기준가격
335	BMW	320d GT xDrive Sport	53,170
336	BMW	320d Luxury Line	51,090
337	BMW	320d Luxury Sedan	46,780
338	BMW	320d M Sport	42,750
339	BMW	320d M Sport Edition Touring	48,720
340	BMW	320d M Sport Package	50,230
341	BMW	320d Navi	44,010
342	BMW	320d Sport Sedan	46,530
343	BMW	320d Touring	42,920
344	BMW	320d Touring M Performance	51,410
345	BMW	320d xDrive	49,780
346	BMW	320d xDrive Gran Turismo	51,360
347	BMW	320d xDrive Gran Turismo Sport Line	57,670
348	BMW	320d xDrive Luxury Line	53,810
349	BMW	320d xDrive M Sport Package	53,810
350	BMW	320d xDrive Touring	45,940
351	BMW	320i A	41,580
352	BMW	320i CP	43,170
353	BMW	320i ipod Edition	39,810
354	BMW	320i Luxury Line	46,790
355	BMW	320i M Sport	40,240
356	BMW	320i M Sport Package	45,430
357	BMW	320i SE	35,110
358	BMW	320i Sedan	39,730
359	BMW	323i A	46,750
360	BMW	325 X	55,860
361	BMW	325C	67,450
362	BMW	325C I	62,070
363	BMW	325d	50,310
364	BMW	325d Sedan	50,310
365	BMW	325d Sport Sedan	50,060
366	BMW	325i	49,560
367	BMW	325i S	54,340
368	BMW	328 Convertible	60,640
369	BMW	328 Gran Turismo	47,620
370	BMW	328i C	62,070
371	BMW	328i Convertible	61,480
372	BMW	328i Gran Turismo	47,620
373	BMW	328i M Sport Package	46,950
374	BMW	328i M-Light	52,020
375	BMW	328i S	55,940
376	BMW	328i Sport	50,980
377	BMW	330 C	72,150
378	BMW	330 C Coupe	71,560
379	BMW	330 C i Clubsports	72,180
380	BMW	330e M Sport Package	54,810
381	BMW	330i	45,970
382	BMW	330i Edition M Sport Package "Shadow"	53,320
383	BMW	330i MSpt Shadow	45,040
384	BMW	335 Convertible	72,320
385	BMW	335i	68,830
386	BMW	335i Convertible	75,010
387	BMW	335i SPORT	69,380
388	BMW	420 Coupe	43,510
389	BMW	420 Gran Coupe	43,930
390	BMW	420d Coupe	46,100

연번	제 작 사	기 종 명	기준가격
391	BMW	420d Coupe M Sport Package	54,220
392	BMW	420d Gran Coupe	47,960
393	BMW	420d Gran Coupe Luxury Line	53,410
394	BMW	420d Luxury Coupe	46,950
395	BMW	420d Luxury Gran Coupe	47,960
396	BMW	420d M Sport Package	44,620
397	BMW	420d xDrive Coupe	47,900
398	BMW	420d xDrive Gran Coupe	51,320
399	BMW	420d xDrive Gran Coupe Sport Line	56,760
400	BMW	420d xDrive M Sport Package	47,120
401	BMW	420d xDrive Sport Coupe	49,300
402	BMW	420d xDrive Sport Gran Coupe	51,320
403	BMW	420d xDrive SportLine	46,660
404	BMW	420dLuxuryLine	49,050
405	BMW	420i Coupe	43,510
406	BMW	420i Coupe M Sport Package	52,590
407	BMW	420i Gran Coupe	43,930
408	BMW	420i Gran Coupe LuxuryLine	52,590
409	BMW	420i Launch Pkg.	43,090
410	BMW	420i Luxury Line	47,370
411	BMW	428 Convertible	61,480
412	BMW	428 Coupe	53,920
413	BMW	428i Convertible	63,330
414	BMW	428i Coupe	53,920
415	BMW	428i M Sport Edition Coupe	53,920
416	BMW	428i M Sport Package	54,850
417	BMW	428i M Sport Pkg,Convertible	61,480
418	BMW	430i Convertible	56,100
419	BMW	430i Convertible Luxury Line	66,830
420	BMW	430i Convertible M Sport Package	69,910
421	BMW	430i Coupe	49,090
422	BMW	430i Coupe M Sport Package	60,570
423	BMW	435d xDrive Gran Coupe	73,410
424	BMW	435d xDrive Gran Coupe M Sport Package	75,810
425	BMW	435d xDrive M Sport Pack	74,250
426	BMW	520d	53,670
427	BMW	520d Luxury Line Plus	61,210
428	BMW	520d Luxury Line Plus Pro	58,710
429	BMW	520d Luxury Sedan	58,710
430	BMW	520d M Sport Package Plus	64,740
431	BMW	520d Maero Dynamic Pro	53,670
432	BMW	520d Touring	60,140
433	BMW	520d xDrive	57,030
434	BMW	520d xDrive Luxury Line Plus	64,380
435	BMW	520d xDrive Luxury Line Plus Pro	62,070
436	BMW	520d xDrive Luxury Sedan	62,070
437	BMW	520d xDrive M Sport Package Plus	67,920
438	BMW	520d xDrive Maero Dynamic Pro	57,030
439	BMW	520d xDrive Sedan	57,030
440	BMW	520i	49,890
441	BMW	520i A	54,510
442	BMW	520i Comfort	48,660
443	BMW	520i Luxury Line	57,400
444	BMW	520Li	46,850
445	BMW	523 TL	61,060
446	BMW	523i A	60,980

연번	제 작 사	기 종 명	기준가격
447	BMW	523i CL	58,460
448	BMW	523i TL	61,060
449	BMW	525d	61,150
450	BMW	525d xDrive	64,510
451	BMW	525d xDrive M Sport Edition	69,550
452	BMW	525d xDrive Touring	68,790
453	BMW	525i	58,210
454	BMW	525i A	60,980
455	BMW	528 xDrive	61,150
456	BMW	528i A	67,030
457	BMW	528i Luxury Line Plus Pro	62,320
458	BMW	528i Luxury Sedan	62,320
459	BMW	528i MAero Dynamic Pro	57,790
460	BMW	528i S	65,090
461	BMW	528i Sedan	57,280
462	BMW	528i SPORT	63,420
463	BMW	528i xDrive Luxury Line Plus Pro	65,680
464	BMW	528i xDrive MAero Dynamic Pro	61,150
465	BMW	528i xDrive Sedan	60,640
466	BMW	530d Luxury Line Plus	77,080
467	BMW	530d M Sport Package Plus	80,970
468	BMW	530d xDrive	75,260
469	BMW	530d xDrive M Sport Edition Sedan	74,170
470	BMW	530d xDrive MAero Dynamic Pro	69,880
471	BMW	530E	69,600
472	BMW	530i	60,850
473	BMW	530i A	67,030
474	BMW	530i CL	75,010
475	BMW	530i Comfortline	71,980
476	BMW	530i E	72,070
477	BMW	530i EXE cutiveline	72,070
478	BMW	530i Luxury Line Plus	64,470
479	BMW	530i M Sport Package Plus	69,550
480	BMW	530i S	70,220
481	BMW	530i Sport sline	70,220
482	BMW	530i xDrive Luxury Line Plus	67,730
483	BMW	530i xDrive M Sport Package Plus	72,810
484	BMW	535 xDrive	82,740
485	BMW	535d	82,150
486	BMW	535d M Sport	82,480
487	BMW	540i A	83,160
488	BMW	540i xDrive Luxury Line Plus	87,140
489	BMW	540i xDrive M Sport Package Plus	90,500
490	BMW	545i	90,180
491	BMW	550 xDrive	95,080
492	BMW	550i	100,710
493	BMW	630d xDrive Gran Turismo LuxuryLine	83,330
494	BMW	630d xDrive Gran Turismo M Sport Package	86,960
495	BMW	640 Convertible	97,770
496	BMW	640 Gran Coupe	91,390
497	BMW	640d Gran Coupe xDrive	97,770
498	BMW	640d xDrive Gran Coupe	97,770
499	BMW	640d xDrive Gran Coupe M Sport Package Limited Edition	114,160
500	BMW	640d xDrive M Sport Edition Gran Coupe	100,880
501	BMW	640d xDrive M Sport Package	99,370
502	BMW	640i Gran Coupe	90,970

연번	제 작 사	기 종 명	기준가격
503	BMW	640i xDrive Gran Turismo LuxuryLine	87,500
504	BMW	640i xDrive Gran Turismo M Sport Package	91,040
505	BMW	645 C	138,600
506	BMW	645Ci C	138,600
507	BMW	650 Convertible	124,740
508	BMW	650i	145,150
509	BMW	650i C	141,870
510	BMW	650i Convertible	126,750
511	BMW	728i AL	79,790
512	BMW	728Li	79,790
513	BMW	728Li SE	80,370
514	BMW	730d	103,480
515	BMW	730d xDrive	111,460
516	BMW	730d xDrive Design Pure Excellence	124,540
517	BMW	730d xDrive M Sport Edition Sedan	113,400
518	BMW	730d xDrive M Sport Package	123,140
519	BMW	730i	75,300
520	BMW	730i AL	86,520
521	BMW	730i L	92,400
522	BMW	730Ld	116,080
523	BMW	730Ld Individual Sedan	117,680
524	BMW	730Ld xDrive	121,380
525	BMW	730Ld xDrive Design Pure Excellence	134,540
526	BMW	730Ld xDrive M Sport Package	132,480
527	BMW	735i AL	99,790
528	BMW	735Li SE	105,170
529	BMW	740d	112,300
530	BMW	740d Sedan	112,300
531	BMW	740d xDrive	114,320
532	BMW	740d xDrive Design Pure Excellence	133,450
533	BMW	740d xDrive Individual Sedan	115,080
534	BMW	740d xDrive M Sport EditionSedan	120,870
535	BMW	740d xDrive M Sport Package	132,480
536	BMW	740e sDrive M Sport Package	131,720
537	BMW	740i	111,130
538	BMW	740i AL	121,800
539	BMW	740i L	110,880
540	BMW	740i L SE	125,250
541	BMW	740i M Sport	117,260
542	BMW	740Ld xDrive	132,550
543	BMW	740Ld xDrive Design Pure Excellence	148,090
544	BMW	740Ld xDrive M Sport Package	146,080
545	BMW	740Li Individual Sedan	124,480
546	BMW	740Li M Sport	129,780
547	BMW	740Li SE	136,580
548	BMW	740Li Sedan	123,810
549	BMW	740Li xDrive	126,670
550	BMW	740Li xDrive Design Pure Excellence	147,270
551	BMW	740Li xDrive M Sport Package	148,350
552	BMW	750 xDrive	154,140
553	BMW	750i	143,080
554	BMW	750i AL	144,470
555	BMW	750i L	138,600
556	BMW	750Ld xDrive	154,640
557	BMW	750Ld xDrive Individual	156,740
558	BMW	750Li M Sport	156,070

연번	제 작 사	기 종 명	기준가격
559	BMW	750Li SE	157,240
560	BMW	750Li Sedan	152,540
561	BMW	750Li xDrive	177,550
562	BMW	750Li xDrive Design Pure Excellence	179,090
563	BMW	750Li xDrive Individual Sedan	156,150
564	BMW	750Li xDrive Luxury	160,100
565	BMW	750Li xDrive M Sport Package	180,000
566	BMW	750Li xDrive Premium	157,500
567	BMW	750Li xDrive Prestige	179,550
568	BMW	750Li xDrive Vision100Edition	165,730
569	BMW	760Li Individual	247,830
570	BMW	850Ci	117,480
571	BMW	Active Tourer	35,190
572	BMW	Active Tourer Joy	39,440
573	BMW	Active Tourer Luxury	39,480
574	BMW	Active Tourer Luxury Line	45,060
575	BMW	Conversion Series Sun Road 100	40,350
576	BMW	Conversion Series Sun Road 200	43,590
577	BMW	GT	66,100
578	BMW	GT 30d	68,620
579	BMW	GT 30d xDrive	71,560
580	BMW	GT 35 xDrive	70,720
581	BMW	GT 35i xDrive	71,310
582	BMW	GT 35i xDrive Luxury	70,720
583	BMW	GT 50 xDrive	105,580
584	BMW	GT ED	61,900
585	BMW	GT Efficient Dynamics Luxury Line	62,830
586	BMW	GT Exclusive	88,700
587	BMW	GT xDrive	68,790
588	BMW	GT xDrive 30d Luxury Line	71,400
589	BMW	GT xDrive 35i Luxury Line	72,660
590	BMW	GT xDrive Exclusive	91,550
591	BMW	L7	175,560
592	BMW	L7 EXE cutive	225,790
593	BMW	M2 Coupe	68,100
594	BMW	M3	91,890
595	BMW	M3 Convertible	92,140
596	BMW	M3 ConvertibleFrozen	95,250
597	BMW	M3 Coupe	82,310
598	BMW	M3 Coupe Frozen	92,310
599	BMW	M3 Coupe(Premium)	82,310
600	BMW	M3 Coupe(Standard)	80,550
601	BMW	M3 Drivelogic	88,200
602	BMW	M3 Sedan Competition	105,550
603	BMW	M3 Sedan CS	129,130
604	BMW	M3 Sedan Performance Silencer Edition	96,600
605	BMW	M3 Sedan Special Paintwork Edition	100,380
606	BMW	M3 SMG	87,920
607	BMW	M3 SMG II	85,070
608	BMW	M4 Convertible	99,870
609	BMW	M4 Convertible Competition	112,890
610	BMW	M4 Convertible Performance Silencer Edition	102,810
611	BMW	M4 Coupe	91,890
612	BMW	M4 Coupe Competition	105,730
613	BMW	M4 Coupe CS	133,660
614	BMW	M4 Coupe Performance Silencer Edition	96,600



연번	제 작 사	기 종 명	기준가격
615	BMW	M4 Coupe Special Paintwork Edition	100,380
616	BMW	M5	119,950
617	BMW	M5 50d xDrive	110,810
618	BMW	M5 First Edition	139,920
619	BMW	M5 Sedan	131,570
620	BMW	M5 Sedan "First Edition"	140,270
621	BMW	M6	155,390
622	BMW	M6 Coupe	156,990
623	BMW	M6 Gran Coupe	171,270
624	BMW	M760Li xDrive	201,400
625	BMW	MINICooper	29,650
626	BMW	MINICooper Clubman	29,560
627	BMW	MINICooper Convertible	32,760
628	BMW	MINICooper Countryman	32,760
629	BMW	MINICooper Countryman JCW	51,320
630	BMW	MINICooper Coupe	31,410
631	BMW	MINICooper Coupe JCW	39,140
632	BMW	MINICooper D	31,750
633	BMW	MINICooper DClubman	31,490
634	BMW	MINICooper DCountryman	34,520
635	BMW	MINICooper Dcountryman ALL4	36,620
636	BMW	MINICooper Dfive-door	33,340
637	BMW	MINICooper DPaceman	35,700
638	BMW	MINICooper Dpaceman ALL4	37,800
639	BMW	MINICooper five-door	32,080
640	BMW	MINICooper JCW	37,800
641	BMW	MINICooper Roadster	35,110
642	BMW	MINICooper S	35,110
643	BMW	MINICooper S Clubman	36,960
644	BMW	MINICooper S Convertible	37,380
645	BMW	MINICooper S Countryman	37,960
646	BMW	MINICooper S countryman ALL4	43,090
647	BMW	MINICooper S Coupe	35,530
648	BMW	MINICooper S D	34,430
649	BMW	MINICooper S DClubman	36,030
650	BMW	MINICooper S DCountryman	38,720
651	BMW	MINICooper S DCountryman ALL4	44,430
652	BMW	MINICooper S DCoupe	36,370
653	BMW	MINICooper S Dfive-door	37,710
654	BMW	MINICooper S DPaceman	40,230
655	BMW	MINICooper S DPaceman ALL4	45,860
656	BMW	MINICooper S E	27,990
657	BMW	MINICooper S five-door	36,450
658	BMW	MINICooper S JCW	37,540
659	BMW	MINICooper S Roadster	37,540
660	BMW	Morris Mini Clubman	23,860
661	BMW	New 318i A	38,800
662	BMW	New 318i SA	33,260
663	BMW	New 320i A	45,270
664	BMW	New 323i A	42,500
665	BMW	New 520i A	47,710
666	BMW	New 523i A	52,660
667	BMW	New 528i A	57,280
668	BMW	New 728i AL	69,300
669	BMW	New 735i AL	87,780
670	BMW	Rover Mini Coupe	32,360

연번	제 작 사	기 종 명	기준가격
671	BMW	X1 1,8d	42,920
672	BMW	X1 18d xDrive Joy	42,890
673	BMW	X1 2,0d	46,030
674	BMW	X1 2,3d	52,330
675	BMW	X1 2,5d	55,520
676	BMW	X1 20d xDrive Joy	45,880
677	BMW	X1 20d xDrive xLine	49,420
678	BMW	X1 xDrive 18d	41,000
679	BMW	X1 xDrive 18d High	42,080
680	BMW	X1 xDrive 18d Joy	43,000
681	BMW	X1 xDrive 18d Premium	45,720
682	BMW	X1 xDrive 20d	46,200
683	BMW	X1 xDrive 20d Joy	46,000
684	BMW	X1 xDrive 20d M Sport Package	48,630
685	BMW	X1 xDrive 20d xLine	49,540
686	BMW	X1 xDrive 25d High	55,860
687	BMW	X1 xDrive 25d Sport	55,520
688	BMW	X1 xDrive 25i Advantage	47,900
689	BMW	X2 xDrive 18d Advantage	46,540
690	BMW	X2 xDrive 18d M Sport Package	51,630
691	BMW	X2 xDrive 20d Advantage	50,270
692	BMW	X2 xDrive 20d M Sport Package	56,130
693	BMW	X2 xDrive 25i Advantage	50,270
694	BMW	X2 xDrive 25i M Sport Package	55,270
695	BMW	X3 2,0	51,990
696	BMW	X3 2,0d	56,190
697	BMW	X3 2,5	55,180
698	BMW	X3 2,5iC	52,850
699	BMW	X3 2,8	59,050
700	BMW	X3 3,0	64,170
701	BMW	X3 3,0d	58,880
702	BMW	X3 3,0Si	58,620
703	BMW	X3 3,5d	64,420
704	BMW	X3 xDrive 20d	49,300
705	BMW	X3 xDrive 20d High	54,180
706	BMW	X3 xDrive 20d M Aero Dynamic	57,540
707	BMW	X3 xDrive 20d M Sport Edition	57,620
708	BMW	X3 xDrive 20d M Sport Package	61,570
709	BMW	X3 xDrive 20d xLine	67,100
710	BMW	X3 xDrive 30d	63,750
711	BMW	X3 xDrive 30d High	63,750
712	BMW	X3 xDrive 30d M Sport Edition	67,360
713	BMW	X3 xDrive 30d M Sport Package	75,080
714	BMW	X3 xDrive 30d xLine	72,360
715	BMW	X3 xDrive 35d High	70,640
716	BMW	X3 xDrive 35d M Sport Edition	74,000
717	BMW	X4 2,0d	58,960
718	BMW	X4 3,0d	72,990
719	BMW	X4 M40d	82,900
720	BMW	X4 M40i	74,170
721	BMW	X4 xDrive 20d M Sport Package	65,010
722	BMW	X4 xDrive 20d M Sport X	66,090
723	BMW	X4 xDrive 20d xLine	59,050
724	BMW	X4 xDrive 30d M Sport Package	72,400
725	BMW	X4 xDrive M40d	83,180
726	BMW	X5 3,0	79,460

연번	제 작 사	기 종 명	기준가격
727	BMW	X5 3.0d	79,710
728	BMW	X5 3.0Si	77,530
729	BMW	X5 3.5	80,890
730	BMW	X5 4.0d	95,250
731	BMW	X5 4.4	100,380
732	BMW	X5 4.8	105,330
733	BMW	X5 4.8i	104,910
734	BMW	X5 4.8Si	104,910
735	BMW	X5 5.0	106,590
736	BMW	X5 M	145,090
737	BMW	X5 M50d	115,920
738	BMW	X5 xDrive 30d	80,550
739	BMW	X5 xDrive 30d LaunchPkg(7seater)	83,830
740	BMW	X5 xDrive 30d M Sport Package	91,220
741	BMW	X5 xDrive 30d xLine	89,000
742	BMW	X5 xDrive 30d(7seater)	82,740
743	BMW	X5 xDrive 30i	76,170
744	BMW	X5 xDrive 40d	86,260
745	BMW	X5 xDrive 40d M Sport Package	100,470
746	BMW	X5 xDrive 48i	105,330
747	BMW	X5 xDrive M50d	115,830
748	BMW	X6 3.0d	83,910
749	BMW	X6 3.5	86,770
750	BMW	X6 3.5i	86,010
751	BMW	X6 4.0d	98,190
752	BMW	X6 5.0	109,950
753	BMW	X6 M	147,900
754	BMW	X6 M50d	118,940
755	BMW	X6 xDrive 30d	94,210
756	BMW	X6 xDrive 35i	84,500
757	BMW	X6 xDrive 40d	97,180
758	BMW	X6 xDrive 40d M Sport Edition	108,360
759	BMW	X6 xDrive 50i	108,520
760	BMW	Z3 1.9	43,420
761	BMW	Z3 2.0	45,350
762	BMW	Z3 2.2	48,720
763	BMW	Z3 2.8	54,680
764	BMW	Z3 3.0	58,120
765	BMW	Z3 728i AL	76,970
766	BMW	Z3 738i AL	96,250
767	BMW	Z3 740i AL	117,480
768	BMW	Z3 750i AL	139,360
769	BMW	Z3 Roadstar	43,420
770	BMW	Z3 Roadstar 2.0	45,350
771	BMW	Z3 Roadstar 2.2	46,990
772	BMW	Z3 Roadstar 3.0	56,070
773	BMW	Z3 Roadster 1.9	43,420
774	BMW	Z3 Roadster 2.8	54,680
775	BMW	Z4 2.5	56,690
776	BMW	Z4 2.5i	55,270
777	BMW	Z4 2.8	67,530
778	BMW	Z4 3.0	65,600
779	BMW	Z4 3.0 Coupe	61,230
780	BMW	Z4 3.0 M Sport	64,990
781	BMW	Z4 3.0si Coupe	61,230
782	BMW	Z4 3.0si Roadstar	68,040

연번	제 작 사	기 종 명	기준가격
783	BMW	Z4 3,5	71,900
784	BMW	Z4 3,5S	75,510
785	BMW	Z4 sDrive 28i	67,530
786	BMW	Z4 sDrive 30i	65,100
787	BMW	Z4 sDrive 35i	72,990
788	BMW	Z4 sDrive 35is	75,170
789	BMW	Z4 sDrive 35is Pure Traction	75,180
790	BMW	Z8	216,720
791	BMW	Z8 Roadstar	209,050
792	CADILLAC	300C 2,7	40,720
793	CADILLAC	300C 3,0 Diesel	56,180
794	CADILLAC	300C 3,5	46,180
795	CADILLAC	300C 5,7	62,270
796	CADILLAC	300C 5,7 Touring	70,720
797	CADILLAC	300C SRT	80,360
798	CADILLAC	9-3Arc	41,770
799	CADILLAC	9-3Linear	36,270
800	CADILLAC	ATS 2,0	40,450
801	CADILLAC	ATS 2,0 AWD	49,090
802	CADILLAC	ATS Coupe	48,180
803	CADILLAC	ATSCoupe)	48,630
804	CADILLAC	ATSLuxury)	40,540
805	CADILLAC	ATSPremium)	46,810
806	CADILLAC	BLS	37,270
807	CADILLAC	BLS 1,9 TID	38,630
808	CADILLAC	BLS 2,0	37,270
809	CADILLAC	BLS Diesel	38,630
810	CADILLAC	Brougham	48,340
811	CADILLAC	Brougham Limousine	96,450
812	CADILLAC	Cimarron	33,760
813	CADILLAC	Concours	64,540
814	CADILLAC	Crossfire Coupe	49,000
815	CADILLAC	Crossfire Roadster	53,540
816	CADILLAC	CT6 2,0 Turbo	63,450
817	CADILLAC	CT6Platinum)	87,310
818	CADILLAC	CT6Premium)	71,810
819	CADILLAC	CTS	54,900
820	CADILLAC	CTS 2,0	50,720
821	CADILLAC	CTS 2,0 AWD	64,540
822	CADILLAC	CTS 2,0 Luxury	49,540
823	CADILLAC	CTS 2,0 Premium	56,810
824	CADILLAC	CTS 2,0 Premium AWD	62,720
825	CADILLAC	CTS 2,8	46,720
826	CADILLAC	CTS 2,8 Luxury	46,720
827	CADILLAC	CTS 3,0	49,270
828	CADILLAC	CTS 3,2	53,950
829	CADILLAC	CTS 3,6	55,810
830	CADILLAC	CTS 3,6 Premium	56,180
831	CADILLAC	CTS 4,6 L Platinum Edition	70,630
832	CADILLAC	CTS Coupe 3,6	55,720
833	CADILLAC	CTS V	92,090
834	CADILLAC	CTS Wagon 3,0	45,000
835	CADILLAC	CTSLuxury)	50,720
836	CADILLAC	CTSPremium)	58,810
837	CADILLAC	CTS-V	92,090
838	CADILLAC	Deville	93,630

연번	제 작 사	기 종 명	기준가격
839	CADILLAC	Deville Concore	64,540
840	CADILLAC	Deville DHS	85,180
841	CADILLAC	Deville DHS HIGI	91,900
842	CADILLAC	Deville DHS Standard	84,720
843	CADILLAC	Deville Elegance	57,870
844	CADILLAC	DTS 4,6	88,180
845	CADILLAC	DTS Platinum Edition	88,180
846	CADILLAC	Eldorado	54,460
847	CADILLAC	Escalade	111,810
848	CADILLAC	ESCALADEPremium)	118,000
849	CADILLAC	Grand Voyager 2,8 Diesel	44,270
850	CADILLAC	Hearse	68,100
851	CADILLAC	Limousine	79,090
852	CADILLAC	Politwood 60-Special	57,870
853	CADILLAC	Seville	70,000
854	CADILLAC	Seville SLS	66,360
855	CADILLAC	Seville STS	63,450
856	CADILLAC	SRX 3,0	55,450
857	CADILLAC	SRX 3,0 Luxury	55,450
858	CADILLAC	SRX 3,0 Premium	64,540
859	CADILLAC	SRX 3,6	69,900
860	CADILLAC	SRX 4,6	80,360
861	CADILLAC	SRX 4,6 V8	80,360
862	CADILLAC	STS 3,6	59,810
863	CADILLAC	STS 4,6	70,630
864	CADILLAC	STS LD8	73,790
865	CADILLAC	XT5Platinum)	68,000
866	CADILLAC	XT5Premium)	60,720
867	CHERY	Chery 1800	11,540
868	CHERY	Chery 2000	13,630
869	CHRYSLER	200	30,350
870	CHRYSLER	200 2,4 가솔린 C A/T	34,360
871	CHRYSLER	200 2,4 가솔린 Limited A/T	28,900
872	CHRYSLER	300C 2,7	40,720
873	CHRYSLER	300C 2,7 Diesel	40,720
874	CHRYSLER	300C 2,7 L	41,630
875	CHRYSLER	300C 2,7 LE	40,720
876	CHRYSLER	300C 3,0 CRD	57,090
877	CHRYSLER	300C 3,0 Diesel	55,810
878	CHRYSLER	300C 3,0 L Diesel	62,800
879	CHRYSLER	300C 3,5	46,180
880	CHRYSLER	300C 3,5 L	52,540
881	CHRYSLER	300C 3,5 LE	59,050
882	CHRYSLER	300C 3,5 LX	52,570
883	CHRYSLER	300C 3,6	50,900
884	CHRYSLER	300C 3,6 AWD	51,990
885	CHRYSLER	300C 5,7	62,270
886	CHRYSLER	300C 5,7 HEMI	62,270
887	CHRYSLER	300C 5,7 LE	69,230
888	CHRYSLER	300C 5,7 LX	60,900
889	CHRYSLER	300C 5,7 Touring	70,720
890	CHRYSLER	300C D 3,0	64,800
891	CHRYSLER	300C Signature 2,7	45,270
892	CHRYSLER	300C Signature 3,0 Diesel	58,900
893	CHRYSLER	300C Signature 3,5	54,360
894	CHRYSLER	300C SRT	80,360

연번	제 작 사	기 종 명	기준가격
895	CHRYSLER	300C SRT 8	74,090
896	CHRYSLER	300M	47,270
897	CHRYSLER	300M 2.7 L	45,400
898	CHRYSLER	300M 2.8	49,800
899	CHRYSLER	300M 3.5 L	48,000
900	CHRYSLER	Concord LH	34,450
901	CHRYSLER	Crossfire Coupe	49,000
902	CHRYSLER	Crossfire Roadstar	53,540
903	CHRYSLER	Daimler Schwerin	44,660
904	CHRYSLER	Dodge Aspen	14,160
905	CHRYSLER	Dodge Aspen Wagon	15,550
906	CHRYSLER	Dodge Astro AM2DOL	45,000
907	CHRYSLER	Dodge Astro Van Starcraft	36,360
908	CHRYSLER	Dodge Astro Van Tiara	37,270
909	CHRYSLER	Dodge Avenger	32,790
910	CHRYSLER	Dodge B250	42,260
911	CHRYSLER	Dodge Caliber	27,180
912	CHRYSLER	Dodge Caliber 2.0/09MY	27,180
913	CHRYSLER	Dodge Caravan 2.4L	27,670
914	CHRYSLER	Dodge Caravan 3.3H	30,120
915	CHRYSLER	Dodge Caravan 3.3L	31,480
916	CHRYSLER	Dodge Caravan 3.3L SWB	35,220
917	CHRYSLER	Dodge Caravan 3.3L V6	31,700
918	CHRYSLER	Dodge Caravan 3.3P	34,380
919	CHRYSLER	Dodge Caravan Conversion Van	41,400
920	CHRYSLER	Dodge Caravan SE	31,300
921	CHRYSLER	Dodge Caravan SE 2.5L	28,720
922	CHRYSLER	Dodge Caravan SE 3.3L	31,300
923	CHRYSLER	Dodge Caravan SWB 3.3	35,220
924	CHRYSLER	Dodge Coronet	17,740
925	CHRYSLER	Dodge Dakota 4.7	44,810
926	CHRYSLER	Dodge Dakota Quad Cap	44,810
927	CHRYSLER	Dodge Dart	17,500
928	CHRYSLER	Dodge Durango 4.7	46,720
929	CHRYSLER	Dodge Explorer Van	46,360
930	CHRYSLER	Dodge Grand Caravan 3.3L	39,510
931	CHRYSLER	Dodge Grand Caravan 3.3L LWD	39,510
932	CHRYSLER	Dodge Grand Caravan 3.3L(H)	31,110
933	CHRYSLER	Dodge Grand Caravan 3.3L(P)	34,380
934	CHRYSLER	Dodge Grand Caravan V6 3.8	39,000
935	CHRYSLER	Dodge Intrepid	34,910
936	CHRYSLER	Dodge Nitro	38,000
937	CHRYSLER	Dodge Nitro CRD 2.8	38,000
938	CHRYSLER	Dodge Ram Van 3.0 i	40,000
939	CHRYSLER	Dodge Ram Van 5.2 i	43,630
940	CHRYSLER	Dodge Starcraft Van	50,000
941	CHRYSLER	Dodge Starcraft Van I	43,630
942	CHRYSLER	Dodge Starcraft VanII	47,450
943	CHRYSLER	Dodge Viper	131,810
944	CHRYSLER	Dodge 오미니	13,670
945	CHRYSLER	Eagle Talon	37,620
946	CHRYSLER	Grand Voyager 2.5	45,360
947	CHRYSLER	Grand Voyager 2.8 CRD	45,000
948	CHRYSLER	Grand Voyager 2.8 Diesel	44,270
949	CHRYSLER	Grand Voyager 3.3	46,810
950	CHRYSLER	Grand Voyager 3.3L	48,450

연번	제 작 사	기 종 명	기준가격
951	CHRYSLER	Grand Voyager 3,6	55,180
952	CHRYSLER	Grand Voyager 3,8	51,180
953	CHRYSLER	Grand Voyager Apex	38,580
954	CHRYSLER	Grand Voyager Limited	47,310
955	CHRYSLER	Le Baron	26,270
956	CHRYSLER	LH	36,130
957	CHRYSLER	LHS	49,810
958	CHRYSLER	LHS Limited3,5L	54,360
959	CHRYSLER	Neon 2,0	12,700
960	CHRYSLER	New Yorker 3,5	31,000
961	CHRYSLER	Pacifica 3,5L	54,090
962	CHRYSLER	Pacifica 4,0 Limited	50,180
963	CHRYSLER	Pacifica Limited	54,090
964	CHRYSLER	Pacifica Limited V6 4,0	50,180
965	CHRYSLER	Pacifica Touring	51,720
966	CHRYSLER	PT Cabrio	29,540
967	CHRYSLER	PT Cruiser	27,720
968	CHRYSLER	PT Cruiser 2,0L	29,090
969	CHRYSLER	PT Cruiser 2,4L	32,180
970	CHRYSLER	PT Cruiser Cabriolet	29,540
971	CHRYSLER	PT Cruiser Limited 2,0L	29,090
972	CHRYSLER	PT Cruiser Limited 2,4L	32,180
973	CHRYSLER	PT Cruiser Sedan 2,4L A/T	32,180
974	CHRYSLER	Sebring	32,630
975	CHRYSLER	Sebring 2,0 Diesel	34,900
976	CHRYSLER	Sebring 2,4	30,360
977	CHRYSLER	Sebring 2,7L	34,360
978	CHRYSLER	Sebring 2,7L Convertible A/T	37,900
979	CHRYSLER	Sebring Convertible	37,180
980	CHRYSLER	Sebring Convertible 2,4	37,180
981	CHRYSLER	Sebring Convertible 2,7L	37,900
982	CHRYSLER	Sebring LXI	32,970
983	CHRYSLER	Sebring Sedan	32,630
984	CHRYSLER	Sebring Sedan 2,4l	30,360
985	CHRYSLER	Sebring 2,7L Sedan A/T	34,360
986	CHRYSLER	Stratus	25,100
987	CHRYSLER	Stratus 2,0L	24,450
988	CHRYSLER	Stratus 2,5L	28,090
989	CHRYSLER	Stratus LE	18,130
990	CHRYSLER	Stratus LX	20,270
991	CHRYSLER	Vision	24,600
992	CHRYSLER	Vision LH	32,050
993	CHRYSLER	Vision TSi	35,100
994	CHRYSLER	Voyager	42,630
995	CHRYSLER	Voyager 3,3L A/T	41,450
996	CHRYSLER	Voyager 3,3L SWB	41,450
997	CHRYSLER	Voyager LX 3,3L	43,310
998	CHRYSLER	Voyager(단축형) 3,3L	41,450
999	CITROEN	C4 CACTUS(SHINE)	25,670
1000	CITROEN	C4 Picasso 2,0 Blue-HDi	38,090
1001	CITROEN	C5	38,180
1002	CITROEN	DS3 1,4e-HDi	26,270
1003	CITROEN	DS3 1,6e-HDi	27,180
1004	CITROEN	DS3 1,6V Ti	27,180
1005	CITROEN	DS3 Cabrio	30,810
1006	CITROEN	DS3 Cabrio Sochic	30,810

연번	제 작 사	기 종 명	기준가격
1007	CITROEN	DS3 Cabrio Sochic Plus	33,000
1008	CITROEN	DS3 Chic 1.6e-Hdi	27,180
1009	CITROEN	DS3 R6	40,000
1010	CITROEN	DS3 Sochic Plus 1.6e-Hdi	29,450
1011	CITROEN	DS4 1.6e-HDi	33,900
1012	CITROEN	DS4 2.0 HDi	38,090
1013	CITROEN	DS4 Chic 2.0 Hdi	38,090
1014	CITROEN	DS4 Sochic 2.0 Hdi	39,270
1015	CITROEN	DS5 2.0 HDi	37,550
1016	CITROEN	DS5 Chic Plus 2.0 Hdi 160	40,500
1017	CITROEN	Grand C4 Picasso 2.0 Blue-HDi	40,100
1018	CITROEN	Grand C4 Picasso Intensive	39,000
1019	CITROEN	Grand C4 Picasso Intensive Plus	42,630
1020	CITROEN	New C3 AIRCROSS SUV FEEL	24,170
1021	CITROEN	New C3 AIRCROSS SUV SHINE	26,050
1022	CITROEN	New C5 AIRCROSS SUV 1.5 FEEL	32,510
1023	CITROEN	New C5 AIRCROSS SUV 1.5 SHINE	33,220
1024	CITROEN	New C5 AIRCROSS SUV 2.0 SHINE	39,120
1025	CITROEN	New CITROEN C4 CACTUS FEEL	24,620
1026	CITROEN	New CITROEN C4 CACTUS SHINE	27,190
1027	CITROEN	Xantia Estate	29,090
1028	CITROEN	Xantia Exclusive	33,450
1029	CITROEN	Xantia SX	25,900
1030	CITROEN	Xantia SX 2.0L A/T	25,900
1031	CITROEN	Xantia VSX	30,450
1032	CITROEN	Xantia VSX 2.0L A/T	30,450
1033	CITROEN	XM DOHC 2.0L A/T	36,000
1034	CITROEN	XM Exclusive 2.0L A/T	33,450
1035	CITROEN	XM L3	45,000
1036	CITROEN	XM L4	52,720
1037	CITROEN	XM V6 EXE cutive	54,180
1038	CITROEN	XM V6 EXE cutive 3.0L A/T	54,180
1039	CITROEN	XM V6 L3 3.0L A/T	45,000
1040	CITROEN	XM V6 L4 3.0L A/T	52,720
1041	CITROEN	XM V6 XSARA 2.0L A/T	26,000
1042	CITROEN	XM VSX 2L DOHC	36,000
1043	CITROEN	Xsara	26,000
1044	CITROEN	그랜드 C4 스페이스 투어러 shine	36,280
1045	CITROEN	그랜드 C4 스페이스 투어러 shine+	37,930
1046	FERRARI	360 Modena	254,540
1047	FERRARI	360 Spider	272,720
1048	FERRARI	430 Scuderia 4.4 V8 Coupe	390,450
1049	FERRARI	458 Italia	338,180
1050	FERRARI	458 Speciale	392,720
1051	FERRARI	458 Spider	381,810
1052	FERRARI	575 M Maranello	363,630
1053	FERRARI	599 GTB Fiorano 6.0 V12 Coupe	414,540
1054	FERRARI	612 Scaglietti	404,540
1055	FERRARI	California	252,720
1056	FERRARI	F12 Berlinetta	454,540
1057	FERRARI	F355	172,240
1058	FERRARI	F360 Modena	254,540
1059	FERRARI	F360 Spider	272,720
1060	FERRARI	F430	267,720
1061	FERRARI	F430 4.4 V8 Coupe	290,900
1062	FERRARI	F430 Spider	290,900



연번	제 작 사	기 종 명	기준가격
1063	FERRARI	F430 Spider 4.4 V8 Convertible	318,810
1064	FERRARI	FF	418,180
1065	FIAT	124	12,210
1066	FIAT	500	21,720
1067	FIAT	500 Italia	21,810
1068	FIAT	500 Lounge	21,720
1069	FIAT	500 Pop	19,000
1070	FIAT	500C	24,430
1071	FIAT	500L	20,160
1072	FIAT	Coupe	35,000
1073	FIAT	Coupe 2.0T 16V	35,000
1074	FIAT	Coupe Turbo 16V Plus	33,400
1075	FIAT	Croma IE	24,720
1076	FIAT	Croma Turbo IE	28,630
1077	FIAT	Freemont 2.0 Desel AWD	40,810
1078	FIAT	Lancia Dedra 1.8 I.E.	21,660
1079	FIAT	Lancia Dedra 2.0 Turbo	30,350
1080	FIAT	Lancia Dedra 2.0 I.E.	28,630
1081	FIAT	Lancia Kappa 2.0	34,360
1082	FIAT	Lancia Kappa 3.0	43,400
1083	FIAT	Lancia Thema I.E.16V	30,250
1084	FIAT	Lancia Thema Turbo 16V	35,570
1085	FIAT	Panda 4x4 1E	10,700
1086	FIAT	Punto Cabrio	22,700
1087	FIAT	Punto Cabrio 1.6 ELX	22,700
1088	FORD	Aviator	55,530
1089	FORD	Continental	41,810
1090	FORD	E320 Spur Van	17,580
1091	FORD	Elite	25,160
1092	FORD	Escape 1.6	29,900
1093	FORD	Escape 2.0	33,450
1094	FORD	Escape 2.0 SE	33,450
1095	FORD	Escape 2.0 Titanium	35,720
1096	FORD	Escape 2.0 XLT	33,450
1097	FORD	Escape 2.3	27,090
1098	FORD	Escape 2.3 L	27,090
1099	FORD	Escape 2.3 XLT	27,000
1100	FORD	Escape 2.3 XLT A/T	27,000
1101	FORD	Escape 2.5	29,360
1102	FORD	Escape 2.5 L	29,720
1103	FORD	Escape 3.0	37,000
1104	FORD	Escape 3.0 L	33,160
1105	FORD	Escape 3.0 Limited	38,620
1106	FORD	Escape 3.0 XLT	30,090
1107	FORD	Escape 3.0 XLT A/T	33,100
1108	FORD	Escape No Boundaries	35,840
1109	FORD	Escort	16,140
1110	FORD	Escort Station Wagon	18,460
1111	FORD	Excursion	58,500
1112	FORD	Explorer 2.0	43,450
1113	FORD	Explorer 2.3 Limited(EcoBoost)	49,630
1114	FORD	Explorer 3.5	50,360
1115	FORD	Explorer 3.5 Limited(TI-VCT V6)	49,630
1116	FORD	Explorer 4.0L(Limited)	50,900
1117	FORD	Explorer A/T	51,720
1118	FORD	Explorer EB	35,270

연번	제 작 사	기 종 명	기준가격
1119	FORD	Explorer SportTrac	41,090
1120	FORD	Explorer XLP	41,650
1121	FORD	Explorer XLT	43,180
1122	FORD	Explorer XLTSUV(4W)	43,180
1123	FORD	Five Hundred	36,180
1124	FORD	Focus	30,360
1125	FORD	Focus 2.0 TDCi	29,090
1126	FORD	Focus Sport 4DR	30,360
1127	FORD	Focus Sport 5DR	30,360
1128	FORD	Focus Titanium 4DR	30,360
1129	FORD	Focus Trend 5DR	27,180
1130	FORD	Freestyle	44,810
1131	FORD	Fusion 1.6	33,590
1132	FORD	Fusion 2.0	36,310
1133	FORD	Fusion 2.0 Titanium	36,310
1134	FORD	Granada	19,020
1135	FORD	Grand Marquis	41,960
1136	FORD	Grand Marquis LS99W	43,350
1137	FORD	Hairmond	16,580
1138	FORD	KUGA MODELS Titanium(TDC디젤)	40,720
1139	FORD	KUGA MODELS Trend(TDC디젤)	35,720
1140	FORD	Limousine	71,110
1141	FORD	Lincoln Aviator	68,630
1142	FORD	Lincoln ContinentalJAM385FFF4	42,440
1143	FORD	Lincoln ContinentalJFM3,8VC	49,630
1144	FORD	Lincoln ContinentalSignature	54,010
1145	FORD	Lincoln LS	53,360
1146	FORD	Lincoln LS 3.0	55,810
1147	FORD	Lincoln LS 3.0L	55,810
1148	FORD	Lincoln LS 4.0	48,810
1149	FORD	Lincoln LS DLX	53,360
1150	FORD	Lincoln LS PRE	55,810
1151	FORD	Lincoln LS Sedan	53,360
1152	FORD	Lincoln Mark VI	52,140
1153	FORD	Lincoln MKC	48,180
1154	FORD	Lincoln MKS	50,810
1155	FORD	Lincoln MKS AWD	54,810
1156	FORD	Lincoln MKX	58,360
1157	FORD	Lincoln MKZ	49,720
1158	FORD	Lincoln Town Car	69,090
1159	FORD	Lincoln Town Car 4.6L	63,180
1160	FORD	Lincoln Town Car Limousine	69,090
1161	FORD	Lincoln Town Car Limousine 4.6L	69,090
1162	FORD	Lincoln Town Car LT4	64,840
1163	FORD	Lincoln Town Car LWB	70,900
1164	FORD	Lincoln Town Car Signature	63,640
1165	FORD	Lincoln Town Car SWB	62,270
1166	FORD	LS	53,000
1167	FORD	LX6	52,610
1168	FORD	Maverick	17,540
1169	FORD	Mercury Capri	24,530
1170	FORD	Mercury Monarch	15,400
1171	FORD	Mercury Motego	22,870
1172	FORD	Mercury Sable GS	24,540
1173	FORD	Mercury Sable LS	28,720
1174	FORD	Mercury Vilege Nautica	37,620

연번	제 작 사	기 종 명	기준가격
1175	FORD	Mondeo	28,540
1176	FORD	Mondeo 2,0	36,270
1177	FORD	Mondeo 2,0L	39,360
1178	FORD	Mondeo 2,0L(Deluxe)	27,170
1179	FORD	Mondeo 2,0L(Premium)	29,900
1180	FORD	Mondeo 2,0TDCi	33,550
1181	FORD	Mondeo 2,5	34,360
1182	FORD	Mondeo CLX Sedan	14,540
1183	FORD	Mondeo CLX Wagon	15,450
1184	FORD	Mondeo Ghia Sedan	21,590
1185	FORD	Mondeo Ghia Wagon	22,500
1186	FORD	Mondeo GLX Sedan	18,590
1187	FORD	Mondeo GLX Wagon	19,500
1188	FORD	Mondeo Midels Titanium(TDCi디젤)	38,810
1189	FORD	Mondeo Midels Trend(TDCi디젤)	35,720
1190	FORD	Mondeo PRE	28,530
1191	FORD	Mondeo SE(Deluxe)	25,900
1192	FORD	Mustang 2,3L EcoBoost	39,500
1193	FORD	Mustang 4,0	32,720
1194	FORD	Mustang Convertible	45,770
1195	FORD	Mustang Convertible A/T	45,770
1196	FORD	Mustang Coupe	41,220
1197	FORD	Mustang GT Convertible	59,400
1198	FORD	Mustang GT Coupe	54,860
1199	FORD	Mustang Midels 2,3L EcoBoost Premium(Convertible)	48,630
1200	FORD	Mustang Midels 2,3L EcoBoost Premium(Coupe)	43,450
1201	FORD	Mustang Midels 5,0L GT Premium(Convertible)	62,630
1202	FORD	Mustang Midels 5,0L GT Premium(Coupe)	58,180
1203	FORD	Mustang47l)	41,220
1204	FORD	Mustang67l)	54,860
1205	FORD	Mustang87l)	21,480
1206	FORD	Mystique	20,400
1207	FORD	New Lincoln MKX	58,360
1208	FORD	New Mondeo 2,0 TDCi A/T	36,270
1209	FORD	New Taurus 3,5 AWD A/T	42,400
1210	FORD	Pedral Capri	12,570
1211	FORD	Pinto	11,440
1212	FORD	Probe GT	33,760
1213	FORD	Sable GS	24,540
1214	FORD	Sable LS	28,720
1215	FORD	S-Max 2,0 TDCi	38,090
1216	FORD	Sport Track 4,0	41,090
1217	FORD	Taurus	16,610
1218	FORD	Taurus Midels 2,0 Limited(EcoBoost®)	40,360
1219	FORD	Taurus 2,0	35,900
1220	FORD	Taurus 2,0 Limited	40,900
1221	FORD	Taurus 3,0L	34,280
1222	FORD	Taurus 3,0L(Deluxe)	34,370
1223	FORD	Taurus 3,0L(Premium)	36,620
1224	FORD	Taurus 3,5	40,900
1225	FORD	Taurus 3,5 AWD	38,700
1226	FORD	Taurus 3,5 FWD	40,900
1227	FORD	Taurus 3,5 Limited	40,900
1228	FORD	Taurus 3,5 SEL	35,900
1229	FORD	Taurus DLX	33,170
1230	FORD	Taurus GHIA	29,630

연번	제 작 사	기 종 명	기준가격
1231	FORD	Taurus LX	36,270
1232	FORD	Taurus LX Sedan	36,270
1233	FORD	Taurus PRE	35,350
1234	FORD	Taurus SE	34,180
1235	FORD	Taurus SE 3.0(Deluxe)	33,170
1236	FORD	Taurus SE Sedan	34,180
1237	FORD	Taurus SHO	46,720
1238	FORD	Town Car	63,180
1239	FORD	Trinno	34,070
1240	FORD	Windstar	43,630
1241	FORD	Windstar GL	26,450
1242	FORD	Windstar LX	24,900
1243	FORD	Windstar LX Mini Van	26,270
1244	FORD	Windstar SE	42,000
1245	GM	Astro Van	36,360
1246	GM	Aurora AU	53,050
1247	GM	Aurora L47	47,260
1248	GM	Austin Mini	8,000
1249	GM	Blazer	26,360
1250	GM	Buick Century	26,300
1251	GM	Buick CenturyWagon	26,450
1252	GM	Buick Electra	37,990
1253	GM	Buick LeSabre	28,360
1254	GM	Buick Park Avenue	43,630
1255	GM	Buick Park Avenue 4CW69	43,630
1256	GM	Buick Park Avenue Electra	40,510
1257	GM	Buick Park Avenue Ultra	44,720
1258	GM	Buick Regal	27,680
1259	GM	Buick Regal SD	31,810
1260	GM	Buick Riviera	45,330
1261	GM	Buick Skylark	22,080
1262	GM	Chevrolet AstroApex Eagle	40,510
1263	GM	Chevrolet Camaro 3.6 Gasoline A/T	42,300
1264	GM	Chevrolet Camaro Corvette	53,050
1265	GM	Chevrolet Camaro RS	31,830
1266	GM	Chevrolet Corvette	62,720
1267	GM	Chevrolet Corvette LT-1	55,240
1268	GM	Chevrolet Express Van	87,270
1269	GM	Chevrolet Lmpera	23,560
1270	GM	Chevrolet Lmpera Wagon	22,220
1271	GM	Chevrolet Lumina	28,930
1272	GM	Chevrolet Nova67 )	17,420
1273	GM	Chevrolet Nova87 )	18,290
1274	GM	Chevrolet Station Wagon	21,890
1275	GM	Chevrolet Suburban	40,900
1276	GM	Chevrolet Vega	15,670
1277	GM	CTS 3.6L Premium	58,000
1278	GM	DTS Platinum Edition	88,180
1279	GM	Explorer Van	50,900
1280	GM	G2X	33,300
1281	GM	G2X 2.0 Turbo A/T	39,510
1282	GM	Geo Tracker LST	21,740
1283	GM	GMC GMXL Denali AWD(7seater)	84,970
1284	GM	GMC Jimmy SLT	40,990
1285	GM	Grand Am	23,540
1286	GM	Oldsmobile Aurora	48,570

연번	제 작 사	기 종 명	기준가격
1287	GM	Oldsmobile Cutlas	26,140
1288	GM	Oldsmobile LSS	38,580
1289	GM	Oldsmobile Omega	20,760
1290	GM	Oldsmobile Silhouette	34,190
1291	GM	Oldsmobile Silhouette Mini Van	38,000
1292	GM	Opel Rekord	13,660
1293	GM	Park Avenue A/T	45,270
1294	GM	Park Avenue Sedan	45,270
1295	GM	Pontiac Bonneville	36,650
1296	GM	Pontiac Bonneville 3790CC	24,100
1297	GM	Pontiac Bonneville SLE	40,030
1298	GM	Pontiac Firebird	31,830
1299	GM	Pontiac Firebird Convertible	35,200
1300	GM	Pontiac Firebird Coupe	31,830
1301	GM	Pontiac Firebird-Trans V6	30,860
1302	GM	Pontiac Grand Am	25,900
1303	GM	Pontiac Grand Prix	25,600
1304	GM	Pontiac Phoenix	17,380
1305	GM	Pontiac Sunbird	18,590
1306	GM	Pontiac Sunbird Station Wagon	16,710
1307	GM	Pontiac Trance Sport 3.8L SE	33,320
1308	GM	Pontiac Trans Sport	34,720
1309	GM	Riviera SE	43,840
1310	GM	Seville EAKE-4H	62,600
1311	GM	Seville SLS	66,360
1312	GM	Seville STS	69,570
1313	GM	Starcraft Van	50,900
1314	GM	Suburban 2WD V1500	45,630
1315	GM	Suburban 4	38,750
1316	GM	Suburban Van	40,900
1317	GM	T-ara Van G10	50,900
1318	GM	Tracker	21,130
1319	GM	Tracker TR 4WD	14,450
1320	GM	오디폭스	15,040
1321	HONDA	Accord 1.5T Turbo	31,000
1322	HONDA	Accord 1.5Ti4	33,090
1323	HONDA	Accord 1600	13,050
1324	HONDA	Accord 1800	19,810
1325	HONDA	Accord 2.0 TSPORT	39,000
1326	HONDA	Accord 2.0T Turbo Sport	36,530
1327	HONDA	Accord 2.4	31,540
1328	HONDA	Accord 2.4i-VTEC	31,540
1329	HONDA	Accord 3.0	35,810
1330	HONDA	Accord 3.0 V6 VTEC	35,810
1331	HONDA	Accord 3.5	37,810
1332	HONDA	Accord EX	29,540
1333	HONDA	Accord EX 2.2	27,970
1334	HONDA	Accord Turbo	33,540
1335	HONDA	Accord Turbo Sport	38,450
1336	HONDA	AcuraCL	33,950
1337	HONDA	ALL NEW Civic	26,080
1338	HONDA	ALL NEW CR-V TURBO 4WD EX-L	33,940
1339	HONDA	ALL NEW CR-V TURBO 4WD Touring	37,130
1340	HONDA	ALL NEW ODYSSEY	49,310
1341	HONDA	Civic	27,450
1342	HONDA	Civic 1.8	25,000

연번	제 작 사	기 종 명	기준가격
1343	HONDA	Civic 1300	9,430
1344	HONDA	Civic 1500	10,600
1345	HONDA	Civic 2.0	30,810
1346	HONDA	Civic 4D	25,360
1347	HONDA	Civic 5D	28,630
1348	HONDA	Civic Euro1.8	28,630
1349	HONDA	Civic Sedan 1.8EX	25,360
1350	HONDA	Civic Station Wagon 1500	11,060
1351	HONDA	Crosstour	42,630
1352	HONDA	CR-V	34,450
1353	HONDA	CR-V 2WD	29,900
1354	HONDA	CR-V 2WD LX	29,540
1355	HONDA	CR-V 2WD(URBAN)	32,900
1356	HONDA	CR-V 4WD	33,540
1357	HONDA	CR-V 4WD EX-L	35,720
1358	HONDA	CR-V 4WD Touring	39,090
1359	HONDA	CR-V TURBO 2WD EX-L	33,540
1360	HONDA	CR-V TURBO 4WD EX-L	35,720
1361	HONDA	CR-V TURBO 4WD Touring	39,090
1362	HONDA	CR-Z	31,720
1363	HONDA	HEV EX-L	38,540
1364	HONDA	HEV Touring	41,270
1365	HONDA	HR-V	27,200
1366	HONDA	Insight	25,360
1367	HONDA	Legend 3.5 Gasoline	58,900
1368	HONDA	Legend 3.7	58,900
1369	HONDA	Odyssey	51,900
1370	HONDA	Pilot	49,630
1371	HONDA	Pilot 3.5 V6	46,460
1372	HONDA	Pilot Elite	49,170
1373	HONDA	Prelude	16,670
1374	HUMMER	Hummer H3	62,910
1375	ISUZU	Bellett 1600	9,150
1376	ISUZU	Bellett Gemini 1600	11,680
1377	ISUZU	Florian 1800	12,890
1378	ISUZU	Rodeo	38,100
1379	JAGUAR	4.2	122,720
1380	JAGUAR	2.1X-TYPE	53,180
1381	JAGUAR	2.5X-TYPE	58,180
1382	JAGUAR	3.0 Stype	77,270
1383	JAGUAR	4.0 Sedan 4Door	127,320
1384	JAGUAR	4.0 Sovereign	100,000
1385	JAGUAR	Daimler	164,540
1386	JAGUAR	Daimler 4.0	136,360
1387	JAGUAR	Daimler-6	90,810
1388	JAGUAR	E-PACE	37,390
1389	JAGUAR	E-PACE HSE	52,330
1390	JAGUAR	E-PACE R-Dynamic SE(P250)	58,810
1391	JAGUAR	E-PACE S	43,520
1392	JAGUAR	E-PACE S(D180)	50,180
1393	JAGUAR	E-PACE S(P250)	50,270
1394	JAGUAR	E-PACE SE	47,670
1395	JAGUAR	E-PACE SE(D180)	55,090
1396	JAGUAR	E-PACE SE(P250)	55,180
1397	JAGUAR	F-PACE 2.0D AWD	65,450
1398	JAGUAR	F-PACE 3.5T AWD	88,900

연번	제 작 사	기 종 명	기준가격
1399	JAGUAR	F-PACE FIRST EDITIONS AWD	96,180
1400	JAGUAR	F-PACE PORTFOLIO	66,410
1401	JAGUAR	F-PACE Portfolio(20d)	73,090
1402	JAGUAR	F-PACE PRESTIGE	59,670
1403	JAGUAR	F-PACE Prestige(20d)	65,450
1404	JAGUAR	F-PACE R-SPORT	65,460
1405	JAGUAR	F-PACE R-Sport(20d)	71,630
1406	JAGUAR	F-PACE S	86,360
1407	JAGUAR	F-PACE S AWD	93,540
1408	JAGUAR	F-PACE S(30d)	94,450
1409	JAGUAR	F-TYPE	77,720
1410	JAGUAR	F-TYPE 3.0 Convertible SC	95,360
1411	JAGUAR	F-TYPE 3.0 Convertible SCS	109,720
1412	JAGUAR	F-TYPE 3.0 Coupe SC	88,450
1413	JAGUAR	F-TYPE 3.0 Coupe SCS	102,720
1414	JAGUAR	F-TYPE 3.0SC Convertible	95,360
1415	JAGUAR	F-TYPE 3.0SC Coupe	78,540
1416	JAGUAR	F-TYPE 5.0 Convertible SCS	145,360
1417	JAGUAR	F-TYPE 5.0 Coupe SCR	153,720
1418	JAGUAR	F-TYPE 5.0SC SVR Convertible)	205,270
1419	JAGUAR	F-TYPE 5.0SC SVR Coupe)	198,360
1420	JAGUAR	F-TYPE Convertible(P300)	88,720
1421	JAGUAR	F-TYPE Coupe(P300)	81,810
1422	JAGUAR	F-TYPE R-Dynamic(Convertible)(P380)	126,000
1423	JAGUAR	F-TYPE R-Dynamic(Coupe)(P380)	119,090
1424	JAGUAR	F-TYPE S3.0SC Convertible	109,720
1425	JAGUAR	F-TYPE S3.0SC Coupe	102,720
1426	JAGUAR	F-TYPE SVR Convertible)(P575)	205,270
1427	JAGUAR	F-TYPE SVR Coupe)(P575)	198,360
1428	JAGUAR	F-TYPE V6 3.0 CONVERTIBLE SC(340PS)	101,630
1429	JAGUAR	F-TYPE V6 3.0 CONVERTIBLE SC(380PS)	126,450
1430	JAGUAR	F-TYPE V6 3.0 CONVERTIBLE SC(380PS, BRITISCH)	119,810
1431	JAGUAR	F-TYPE V6 3.0SC COUPE AS C/T(340PS)	94,720
1432	JAGUAR	F-TYPE V6 3.0SC COUPE SC A/T(380PS)	119,540
1433	JAGUAR	F-TYPE V6 3.0SC COUPE SC A/T(S, BRITISCH)	112,900
1434	JAGUAR	F-TYPE V6 3.0SC COUPE SC M/T(340PS)	91,180
1435	JAGUAR	F-TYPE V6 3.0SC COUPE SC M/T(380PS)	109,360
1436	JAGUAR	F-TYPE V8 5.0 CONVERTIBLE SC(550PS)	173,810
1437	JAGUAR	F-TYPE V8 5.0 CONVERTIBLE SC(575PS)	204,270
1438	JAGUAR	F-TYPE V8 5.0SC COUPE SC(550PS)	166,900
1439	JAGUAR	F-TYPE V8 5.0SC COUPE SC(575PS)	197,360
1440	JAGUAR	F-TYPE V8 R 5.0SC Coupe	153,720
1441	JAGUAR	F-TYPE V8 S 5.0SC Convertible	145,360
1442	JAGUAR	I-PACE EV400 First Edition	116,360
1443	JAGUAR	I-PACE EV400 HSE	113,360
1444	JAGUAR	I-PACE EV400 SE	100,360
1445	JAGUAR	I-PACE HSE	99,400
1446	JAGUAR	I-PACE S	85,670
1447	JAGUAR	I-PACE SE	91,970
1448	JAGUAR	New S-Type 2.5	70,900
1449	JAGUAR	New S-Type 3.0	78,180
1450	JAGUAR	New XK 5.0 NA Convertible	151,810
1451	JAGUAR	New XK 5.0 NA Coupe	142,900
1452	JAGUAR	New XK R5.0 SC Convertible	171,540
1453	JAGUAR	New XK R5.0 SC Coupe	162,540
1454	JAGUAR	Sovereign	100,000

연번	제 작 사	기 종 명	기준가격
1455	JAGUAR	Sovereign LWB	114,540
1456	JAGUAR	Sovereign SWB	100,000
1457	JAGUAR	S-Type 2,5	69,810
1458	JAGUAR	S-Type 2,7D	63,400
1459	JAGUAR	S-Type 3,0	72,500
1460	JAGUAR	XE 2,0D	44,810
1461	JAGUAR	XE 2,0DAWD	47,720
1462	JAGUAR	XE 2,0T	42,720
1463	JAGUAR	XE PORTFOLIO	49,140
1464	JAGUAR	XE Portfolio(20d AWD)	56,270
1465	JAGUAR	XE Portfolio(20d)	53,360
1466	JAGUAR	XE PRESTIGE	42,660
1467	JAGUAR	XE Prestige(20d AWD)	49,450
1468	JAGUAR	XE Prestige(20d)	46,540
1469	JAGUAR	XE Prestige(20t)	46,900
1470	JAGUAR	XE PURE	40,670
1471	JAGUAR	XE R-SPORT	48,190
1472	JAGUAR	XE R-Sport(20d)	52,360
1473	JAGUAR	XE S	63,730
1474	JAGUAR	XE S(3,0 SC AWD)	68,720
1475	JAGUAR	XF 2,0	53,900
1476	JAGUAR	XF 2,0D	58,000
1477	JAGUAR	XF 2,0D AWD	61,630
1478	JAGUAR	XF 2,0P Premium Luxury	60,450
1479	JAGUAR	XF 2,2D	54,090
1480	JAGUAR	XF 2,2D Premium Luxury	61,360
1481	JAGUAR	XF 2,5T	59,000
1482	JAGUAR	XF 2,7 Diesel(Premium)	72,630
1483	JAGUAR	XF 2,7 DLuxury	66,270
1484	JAGUAR	XF 2,7D	66,270
1485	JAGUAR	XF 3,0 SC	69,450
1486	JAGUAR	XF 3,0 SC AWD	76,450
1487	JAGUAR	XF 3,0D	80,630
1488	JAGUAR	XF 3,0D Luxury	68,180
1489	JAGUAR	XF 3,0D P	75,090
1490	JAGUAR	XF 3,0D Premium	67,410
1491	JAGUAR	XF 3,0D S	86,540
1492	JAGUAR	XF 3,0D S Premium	83,540
1493	JAGUAR	XF 3,0T D V6 L	67,270
1494	JAGUAR	XF 3,0T D V6 P	75,270
1495	JAGUAR	XF 3,0T D V6 PS	83,540
1496	JAGUAR	XF 3,5T AWD	75,630
1497	JAGUAR	XF 5,0	75,810
1498	JAGUAR	XF 5,0 P V8 SC	77,540
1499	JAGUAR	XF 5,0 SCR	111,630
1500	JAGUAR	XF 5,0 SCR S	129,630
1501	JAGUAR	XF PORTFOLIO	59,500
1502	JAGUAR	XF Portfolio(20d AWD)	63,180
1503	JAGUAR	XF Portfolio(20d)	59,540
1504	JAGUAR	XF Portfolio(25t)	60,540
1505	JAGUAR	XF Portfolio25t AWD)	64,180
1506	JAGUAR	XF PRESTIGE	52,760
1507	JAGUAR	XF Prestige(20d AWD)	58,090
1508	JAGUAR	XF Prestige(20d)	54,450
1509	JAGUAR	XF Prestige(25t AWD)	59,090
1510	JAGUAR	XF Prestige(25t)	55,450



연번	제 작 사	기 종 명	기준가격
1511	JAGUAR	XF R	109,810
1512	JAGUAR	XF R-S	127,450
1513	JAGUAR	XF R-SPORT	71,500
1514	JAGUAR	XF S	86,620
1515	JAGUAR	XF S AWD	90,810
1516	JAGUAR	XF S V8	115,450
1517	JAGUAR	XF S V8 4,2 S/C	115,450
1518	JAGUAR	XF S(3,0 SC AWD)	87,270
1519	JAGUAR	XJ 2,0 LWB	109,810
1520	JAGUAR	XJ 2,0 SWB	99,000
1521	JAGUAR	XJ 2,0 TDI 4 SWB	99,540
1522	JAGUAR	XJ 2,7D LWB	86,360
1523	JAGUAR	XJ 2,7D SWB	83,630
1524	JAGUAR	XJ 2,7TD LWB	95,000
1525	JAGUAR	XJ 2,7TD LWB LE	98,900
1526	JAGUAR	XJ 2,7TD SWB	92,000
1527	JAGUAR	XJ 2,7TD SWB LE	95,900
1528	JAGUAR	XJ 3,0	94,050
1529	JAGUAR	XJ 3,0D LWB	124,900
1530	JAGUAR	XJ 3,0D SWB	90,720
1531	JAGUAR	XJ 3,0SC AWD LWB Portfolio	149,720
1532	JAGUAR	XJ 3,0SC LWB	130,810
1533	JAGUAR	XJ 3,0SC LWB AWD	136,540
1534	JAGUAR	XJ 3,0SC SWB	117,720
1535	JAGUAR	XJ 3,0SC V6 LWB	131,720
1536	JAGUAR	XJ 3,0SC V6 LWB AWD	136,270
1537	JAGUAR	XJ 3,0SC V6 SWB	117,630
1538	JAGUAR	XJ 3,0SC V6 SWB AWD	122,090
1539	JAGUAR	XJ 3,0TD V6 LWB	127,360
1540	JAGUAR	XJ 3,0TD V6 SWB	113,180
1541	JAGUAR	XJ 5,0 LWB	140,720
1542	JAGUAR	XJ 5,0 LWB Portfolio	149,540
1543	JAGUAR	XJ 5,0SC LWB	203,810
1544	JAGUAR	XJ 5,0SC SWB	186,360
1545	JAGUAR	XJ 5,0SC V8 LWB	206,090
1546	JAGUAR	XJ 5,0SC V8 SWB	182,450
1547	JAGUAR	XJ 63,0	90,900
1548	JAGUAR	XJ 63,2	67,180
1549	JAGUAR	XJ 64,0	81,720
1550	JAGUAR	XJ 64,0(Bench)	72,690
1551	JAGUAR	XJ 64,0(Power)	74,440
1552	JAGUAR	XJ 8	84,630
1553	JAGUAR	XJ 83,2	74,540
1554	JAGUAR	XJ 83,5	104,540
1555	JAGUAR	XJ 83,5 LWB	119,720
1556	JAGUAR	XJ 84,2	119,360
1557	JAGUAR	XJ 84,2 LWB	122,720
1558	JAGUAR	XJ Daimler	164,540
1559	JAGUAR	XJ LWB AUTO BIOGRAPHY	197,510
1560	JAGUAR	XJ LWB PORTFOLIO	143,530
1561	JAGUAR	XJ LWB PREMIUM LUXURY	127,040
1562	JAGUAR	XJ LWB XJ 50	130,490
1563	JAGUAR	XJ PortfolioLWB(3,0SC AWD)	151,450
1564	JAGUAR	XJ Premium LuxuryLWB(3,0D)	134,090
1565	JAGUAR	XJ Premium LuxurySWB(3,0D)	117,180
1566	JAGUAR	XJ R	120,900

연번	제 작 사	기 종 명	기준가격
1567	JAGUAR	XJ R 3,5 LWB	124,950
1568	JAGUAR	XJ R 4,2 LWB	136,990
1569	JAGUAR	XJ R 5,0 SC SWB	190,810
1570	JAGUAR	XJ S V8	131,810
1571	JAGUAR	XJ S V8 LWB	131,810
1572	JAGUAR	XJ S V8 Portfolio	140,900
1573	JAGUAR	XJ Super V8	131,810
1574	JAGUAR	XJ SWB PREMIUM LUXURY	110,970
1575	JAGUAR	XJ SWB R-SPORT	133,770
1576	JAGUAR	XJ SWB XJ 50	114,430
1577	JAGUAR	XJ XJ50(LWD)(3.0D)	138,180
1578	JAGUAR	XK 5,0 NA Convertible	151,810
1579	JAGUAR	XK 5,0 NA Coupe	142,900
1580	JAGUAR	XK 5,0 R-S Convertible	198,000
1581	JAGUAR	XK 5,0 R-S Coupe	189,360
1582	JAGUAR	XK8	115,000
1583	JAGUAR	XK8 4,2 Convertible	151,810
1584	JAGUAR	XK8 4,2 Coupe	131,180
1585	JAGUAR	XK8 Convertible	131,810
1586	JAGUAR	XK8 Coupe	122,720
1587	JAGUAR	XKR 5,0 SC Convertible	166,000
1588	JAGUAR	XKR 5,0 SC Coupe	157,360
1589	JAGUAR	XKR Convertible	165,000
1590	JAGUAR	XKR Coupe	155,900
1591	JAGUAR	X-TYPE	54,450
1592	JAGUAR	X-TYPE 2,1	40,810
1593	JAGUAR	X-TYPE 2,2 TD4	45,360
1594	JAGUAR	X-TYPE 2,2D	45,360
1595	JAGUAR	X-TYPE 2,5	47,630
1596	JAGUAR	X-TYPE 3,0	57,180
1597	JAGUAR	X-TYPE 3,0 Sport	61,450
1598	JEEP	Cherokee Longitude	40,810
1599	JEEP	Cherokee Longitude High	43,540
1600	JEEP	Compass Limited	53,090
1601	JEEP	Compass Longitude	55,810
1602	JEEP	Grand Cherokee(3,0L) Limited	36,270
1603	JEEP	Grand Cherokee(3,0L) Overland	39,450
1604	JEEP	Grand Cherokee(3,0L) Summit	64,900
1605	JEEP	Grand Cherokee(3,6L) Limited	70,360
1606	JEEP	Grand Cherokee(3,6L) Overland	74,000
1607	JEEP	Jeep Cherokee	41,720
1608	JEEP	Jeep Cherokee 2,0 Diesel	43,900
1609	JEEP	Jeep Cherokee 2,4	39,360
1610	JEEP	Jeep Cherokee 2,5L	33,060
1611	JEEP	Jeep Cherokee 2,7L Disel	44,810
1612	JEEP	Jeep Cherokee 2,8 CRD	40,810
1613	JEEP	Jeep Cherokee 2,8 Diesel	40,810
1614	JEEP	Jeep Cherokee 3,0	52,630
1615	JEEP	Jeep Cherokee 3,0 Diesel	55,630
1616	JEEP	Jeep Cherokee 3,0S W/O	61,200
1617	JEEP	Jeep Cherokee 3,0S WITH	64,200
1618	JEEP	Jeep Cherokee 3,7	41,720
1619	JEEP	Jeep Cherokee 3,7L	41,720
1620	JEEP	Jeep Cherokee 4,7 Limited	53,270
1621	JEEP	Jeep Cherokee 4,7L	53,270
1622	JEEP	Jeep Cherokee Base(XJ)	24,820

연번	제 작 사	기 종 명	기준가격
1623	JEEP	Jeep Cherokee Limited 5.7 HEMI	61,360
1624	JEEP	Jeep Cherokee Orchis	45,810
1625	JEEP	Jeep Cherokee SE	26,510
1626	JEEP	Jeep Cherokee S-Limited 3.0 Diesel	55,630
1627	JEEP	Jeep Cherokee   Laredo	43,750
1628	JEEP	Jeep Commander 3.0 CRD	63,630
1629	JEEP	Jeep Commander 3.0 Diesel	63,630
1630	JEEP	Jeep Commander Overland 3.0 Diesel	63,630
1631	JEEP	Jeep Compass	32,270
1632	JEEP	Jeep Compass S-Limited	33,090
1633	JEEP	Jeep Compass Sport	28,150
1634	JEEP	Jeep Grand Cherokee 2.7	44,810
1635	JEEP	Jeep Grand Cherokee 2.7 CRD	44,810
1636	JEEP	Jeep Grand Cherokee 2.7 Diesel	44,810
1637	JEEP	Jeep Grand Cherokee 3.0 CRD	52,630
1638	JEEP	Jeep Grand Cherokee 3.0 Diesel	62,630
1639	JEEP	Jeep Grand Cherokee 3.6	63,540
1640	JEEP	Jeep Grand Cherokee 4.0L LRD	45,360
1641	JEEP	Jeep Grand Cherokee 4.7	53,270
1642	JEEP	Jeep Grand Cherokee 4.7L Limited	57,180
1643	JEEP	Jeep Grand Cherokee 5.7	61,360
1644	JEEP	Jeep Grand Cherokee Laredo 4.0L LRD	45,360
1645	JEEP	Jeep Grand Cherokee LTD	41,050
1646	JEEP	Jeep Grand Cherokee SRT	74,270
1647	JEEP	Jeep Grand Cherokee V6 4.0	39,590
1648	JEEP	Jeep Wrangler	31,720
1649	JEEP	Jeep Wrangler 4.0L	31,720
1650	JEEP	Jeep Wrangler 4.0L Sahara	31,720
1651	JEEP	Jeep Wrangler 95H/K	22,700
1652	JEEP	Jeep Wrangler Base HARD-TOP	22,700
1653	JEEP	Jeep Wrangler Base SOFT-TOP	16,820
1654	JEEP	Jeep Wrangler Renegade HARD-TOP	27,160
1655	JEEP	Jeep Wrangler Rubicon	44,900
1656	JEEP	Jeep Wrangler Rubicon 2.4	35,000
1657	JEEP	Jeep Wrangler Rubicon Unlimited	46,720
1658	JEEP	Jeep Wrangler S	21,220
1659	JEEP	Jeep Wrangler Saham	30,690
1660	JEEP	Jeep Wrangler Sahara	44,180
1661	JEEP	Jeep Wrangler Sahara HARD-TOP	21,160
1662	JEEP	Jeep Wrangler Sahara Unlimited	49,450
1663	JEEP	Jeep Wrangler Sport	36,720
1664	JEEP	Jeep Wrangler YJ	22,020
1665	JEEP	Jeep Wrangler YT	22,350
1666	JEEP	Renegade(2.0L) Limited	63,090
1667	JEEP	Renegade(2.0L) Longitude	56,270
1668	JEEP	Renegade(2.0L) Trailhawk®	35,810
1669	JEEP	Renegade(2.4L) Longitude	39,450
1670	JEEP	Renegade(2.4L) Longitude High	37,630
1671	JEEP	Wrangler	22,040
1672	JEEP	Wrangler 2.5L	22,350
1673	JEEP	Wrangler 4.0L	27,600
1674	JEEP	Wrangler 4.0L Sahara	31,000
1675	JEEP	Wrangler Overland 4-Door	50,730
1676	JEEP	Wrangler Rubicon 4-Door	33,540
1677	JEEP	Wrangler Rubicon 4-Door High	44,900
1678	JEEP	Wrangler Rubicon Power Top 4-Door	51,150

연번	제 작 사	기 종 명	기준가격
1679	JEEP	Wrangler Sahara 4-Door	52,180
1680	JEEP	Wrangler Sport 4-Door	30,810
1681	LAMBORGHINI	Aventador LP700-4	504,540
1682	LAMBORGHINI	Aventador Roadstar LP700-4	560,000
1683	LAMBORGHINI	Aventador SV LP750-4 Super Veloce	504,540
1684	LAMBORGHINI	Gallardo Bicolore LP560-4	322,720
1685	LAMBORGHINI	Gallardo LP550-2	260,900
1686	LAMBORGHINI	Gallardo LP550-2 Valentino Balboni	263,630
1687	LAMBORGHINI	Gallardo LP560 V10	306,270
1688	LAMBORGHINI	Gallardo LP560-4	294,540
1689	LAMBORGHINI	Gallardo LP570-4	356,360
1690	LAMBORGHINI	Gallardo Spyder LP550-2	292,720
1691	LAMBORGHINI	Gallardo Spyder LP560-4	323,630
1692	LAMBORGHINI	Gallardo Spyder LP570-4	436,360
1693	LAMBORGHINI	Gallardo Tricolore LP550-2	295,450
1694	LAMBORGHINI	Huracan V10 5.2	337,270
1695	LAMBORGHINI	Murcielago Convertible LP640 V12	446,270
1696	LAMBORGHINI	Murcielago LP670-4 Super Veloce	457,360
1697	LANCIA	K20 AT20 VLE	34,720
1698	LANCIA	K3 AT24 VLS	43,400
1699	LANCIA	Kappa 2.0	36,000
1700	LANCIA	Kappa 3.0	45,000
1701	LANDROVER	4.6HSE	89,090
1702	LANDROVER	Defender	47,270
1703	LANDROVER	Discovery 2.0	31,700
1704	LANDROVER	Discovery 2.7 TD V6 HSE	68,090
1705	LANDROVER	Discovery 3	65,360
1706	LANDROVER	Discovery 3 V6	72,630
1707	LANDROVER	Discovery 3.9	44,540
1708	LANDROVER	Discovery 3.9 A/T	44,540
1709	LANDROVER	Discovery 32.7 TD V6 HSE	67,630
1710	LANDROVER	Discovery 32.7 V6 HSE	67,630
1711	LANDROVER	Discovery 3TD V6	67,630
1712	LANDROVER	Discovery 42.7 TD V6	68,090
1713	LANDROVER	Discovery 42.7 TD V6 SE	68,090
1714	LANDROVER	Discovery 43.0 TD V6	74,360
1715	LANDROVER	Discovery 43.0 TD V6 HSE	85,090
1716	LANDROVER	Discovery 45.0 TD V8	94,900
1717	LANDROVER	Discovery 45.0 V8	87,090
1718	LANDROVER	Discovery 45.0 V8 HSE	89,630
1719	LANDROVER	Discovery II TD5 ES	61,450
1720	LANDROVER	Discovery II TD5 S	51,630
1721	LANDROVER	Discovery II V8 ES	61,450
1722	LANDROVER	Discovery II V8 S	51,630
1723	LANDROVER	Discovery II V8i ES	57,180
1724	LANDROVER	Discovery II V8i XS	51,720
1725	LANDROVER	Discovery II V8V ES	59,270
1726	LANDROVER	Discovery II V9V S	49,800
1727	LANDROVER	Discovery III 4.0 V6 HSE	72,630
1728	LANDROVER	Discovery ES	45,360
1729	LANDROVER	Discovery HSE Luxury(TD6)	99,540
1730	LANDROVER	Discovery HSE(TD6)	88,270
1731	LANDROVER	Discovery II Td5 ES	61,450
1732	LANDROVER	Discovery II TD5 S	51,630
1733	LANDROVER	Discovery II TD5 XS	58,090
1734	LANDROVER	Discovery II V8 ES	61,450

연번	제 작 사	기 종 명	기준가격
1735	LANDROVER	Discovery II V8 S	51,630
1736	LANDROVER	Discovery LHD	44,150
1737	LANDROVER	Discovery MIP2000	33,280
1738	LANDROVER	Discovery SE(SD4)	77,810
1739	LANDROVER	Discovery seriesII	59,000
1740	LANDROVER	Discovery SeriesII ES	57,180
1741	LANDROVER	Discovery SeriesII TD5	54,720
1742	LANDROVER	Discovery SeriesII Td5 ES	57,180
1743	LANDROVER	Discovery SeriesII Td5 XS	51,720
1744	LANDROVER	Discovery SeriesII V8	59,180
1745	LANDROVER	Discovery SeriesII V8i ES	57,180
1746	LANDROVER	Discovery SeriesII V8i XS	51,720
1747	LANDROVER	Discovery SeriesII XS	51,720
1748	LANDROVER	Discovery Sport	54,180
1749	LANDROVER	Discovery Sport HSE Luxury(TD4 180PS)	64,630
1750	LANDROVER	Discovery Sport SE(TD4 150PS)	54,720
1751	LANDROVER	Discovery Sport SE(TD4 180PS)	58,900
1752	LANDROVER	Discovery V6 HSE	69,000
1753	LANDROVER	Discovery V8 3,9	45,180
1754	LANDROVER	Discovery XS	42,630
1755	LANDROVER	Freelander 1,8 Hard Top3 Door	35,360
1756	LANDROVER	Freelander 2,0D 3Door	48,090
1757	LANDROVER	Freelander 2,0D 5Door	48,090
1758	LANDROVER	Freelander 2,5 3Door	46,270
1759	LANDROVER	Freelander 2,5 5Door	46,270
1760	LANDROVER	Freelander 2i 6	57,810
1761	LANDROVER	Freelander 2i 6 HSE	57,810
1762	LANDROVER	Freelander 2SD4	48,360
1763	LANDROVER	Freelander 2Si4	55,900
1764	LANDROVER	Freelander 2TD4	52,630
1765	LANDROVER	Freelander 2TD4 2,2	52,630
1766	LANDROVER	Freelander 2TD4 HSE	52,630
1767	LANDROVER	Freelander 3,2 Pi6	59,090
1768	LANDROVER	Freelander 3Door Hard Top	34,450
1769	LANDROVER	Freelander 3Door Soft Top	34,470
1770	LANDROVER	Freelander 5Door	34,450
1771	LANDROVER	Freelander TD4	44,180
1772	LANDROVER	Freelander TD4 HSE	49,000
1773	LANDROVER	Freelander TD4 XEi 3Door 2,0	49,000
1774	LANDROVER	Freelander TD4 XEi 5Door	44,540
1775	LANDROVER	Freelander TD4 Xi 3Door	44,540
1776	LANDROVER	Freelander TD4 Xi 5Door	44,540
1777	LANDROVER	Freelander V6	44,810
1778	LANDROVER	Freelander V6 HSE	44,810
1779	LANDROVER	Freelander V6 Xi 3Door 2,0	44,540
1780	LANDROVER	Freelander V6 Xi 3Door 2,5	44,450
1781	LANDROVER	Freelander V6 Xi 5Door 2,0	49,000
1782	LANDROVER	Freelander V6 Xi 5Door 2,5	44,450
1783	LANDROVER	Freelander XEi 5Door V6	49,900
1784	LANDROVER	Freelander Xi 1,8	34,470
1785	LANDROVER	Freelander Xi 2,0	44,450
1786	LANDROVER	Freelander Xi 2,5	44,450
1787	LANDROVER	Range Rover	72,540
1788	LANDROVER	Range Rover 3,0T DV6	145,810
1789	LANDROVER	Range Rover 4,0	81,360
1790	LANDROVER	Range Rover 4,0 HSE	81,720

연번	제 작 사	기 종 명	기준가격
1791	LANDROVER	Range Rover 4.0 SE	70,450
1792	LANDROVER	Range Rover 4.4	135,900
1793	LANDROVER	Range Rover 4.4 HSE	124,540
1794	LANDROVER	Range Rover 4.4 Petrol	135,900
1795	LANDROVER	Range Rover 4.4 SDV8	154,630
1796	LANDROVER	Range Rover 4.4 TDV8	135,900
1797	LANDROVER	Range Rover 4.4 Vogue	144,540
1798	LANDROVER	Range Rover 4.6 Auto	108,630
1799	LANDROVER	Range Rover 4.6 Auto Biography	108,630
1800	LANDROVER	Range Rover 4.6 HSE	89,090
1801	LANDROVER	Range Rover 4.6 HSE Vogue	98,090
1802	LANDROVER	Range Rover 5.0	129,810
1803	LANDROVER	Range Rover 5.0 SC	170,000
1804	LANDROVER	Range Rover 5.0 SC Autobiography	180,450
1805	LANDROVER	Range Rover 5.0 SC LWB	186,360
1806	LANDROVER	Range Rover 5.0 SC LWB AB	194,810
1807	LANDROVER	Range Rover 5.0 V8 SC	171,720
1808	LANDROVER	Range Rover Autobiography(LWB)(5.0SC)	219,180
1809	LANDROVER	Range Rover Autobiography(LWB)(SDV8)	200,720
1810	LANDROVER	Range Rover Autobiography(SWB)(5.0SC)	202,360
1811	LANDROVER	Range Rover Autobiography(SWB)(SDV8)	185,810
1812	LANDROVER	Range Rover Classic	67,280
1813	LANDROVER	Range Rover Evoque HSE Dynamic5 Door(TD4)	75,900
1814	LANDROVER	Range Rover Evoque HSE DynamicConvertible(TD4)	81,810
1815	LANDROVER	Range Rover Evoque HSE5 Door(TD4)	67,450
1816	LANDROVER	Range Rover Evoque SD4	59,810
1817	LANDROVER	Range Rover Evoque SD4 5DR Dynamic	74,090
1818	LANDROVER	Range Rover Evoque SD4 5DR Prestige	67,540
1819	LANDROVER	Range Rover Evoque SD4 5DR Pure	60,270
1820	LANDROVER	Range Rover Evoque SE DynamicConvertible(TD4)	72,540
1821	LANDROVER	Range Rover Evoque SE5 Door(TD4)	59,540
1822	LANDROVER	Range Rover Evoque Si4	74,450
1823	LANDROVER	Range Rover Evoque Si4 3DR Dynamic	82,630
1824	LANDROVER	Range Rover Evoque Si4 5DR Prestige	74,450
1825	LANDROVER	Range Rover New	70,410
1826	LANDROVER	Range Rover SC	143,630
1827	LANDROVER	Range Rover Sport 3.0 D AB Dynamic	123,180
1828	LANDROVER	Range Rover Sport 3.0 D HSE	105,090
1829	LANDROVER	Range Rover Sport 3.0 D HSE Dynamic	113,810
1830	LANDROVER	Range Rover Sport 3.0 SC	117,090
1831	LANDROVER	Range Rover Sport 3.0 SC HSE Dynamic	117,720
1832	LANDROVER	Range Rover Sport 3.0 TD V6	106,000
1833	LANDROVER	Range Rover Sport 4.4 SD V8	128,180
1834	LANDROVER	Range Rover Sport 5.0 SC	129,810
1835	LANDROVER	Range Rover Sport 5.0 V8	118,090
1836	LANDROVER	Range Rover Sport Autobiography Dynamic(SDV6)	141,180
1837	LANDROVER	Range Rover Sport HSE Dynamic(3.0SC)	132,090
1838	LANDROVER	Range Rover Sport HSE Dynamic(SDV6)	129,270
1839	LANDROVER	Range Rover Sport HSE(SDV6)	121,180
1840	LANDROVER	Range Rover Sport SVR(5.0SC)	173,000
1841	LANDROVER	Range Rover Sport TD V6	83,540
1842	LANDROVER	Range Rover Sport V8	98,090
1843	LANDROVER	Range Rover Sports 2.7 TD V6 HSE	83,540
1844	LANDROVER	Range Rover Sports V8 4.4 HSE	98,090
1845	LANDROVER	Range Rover SVAutobiography Dynamic(SWB)(5.0SC)	243,720
1846	LANDROVER	Range Rover SVAutobiography(LWB)(5.0SC)	283,630

연번	제 작 사	기 종 명	기준가격
1847	LANDROVER	Range Rover TD V8	135,360
1848	LANDROVER	Range Rover TD V8 Vogue	135,360
1849	LANDROVER	Range Rover V6 4.2 SC Vogue	131,810
1850	LANDROVER	Range Rover V8	118,090
1851	LANDROVER	Range Rover V8 4.2 SC Vogue	143,630
1852	LANDROVER	Range Rover Velar R-Dynamic HSE(D300)	114,720
1853	LANDROVER	Range Rover Velar R-Dynamic SE(D240)	98,720
1854	LANDROVER	Range Rover Velar R-Dynamic SE(D300)	104,810
1855	LANDROVER	Range Rover Velar R-Dynamic SE(P380)	105,540
1856	LANDROVER	Range Rover Velar S(D240)	89,540
1857	LANDROVER	Range Rover Velar SE(D240)	95,090
1858	LANDROVER	Range Rover Vogue 4.4 SD V8	156,000
1859	LANDROVER	Range Rover Vogue 4.4 SD V8 Autobiography	160,810
1860	LANDROVER	Range Rover Vogue SESWB)(5.0SC)	186,900
1861	LANDROVER	Range Rover Vogue SESWB)(SDV8)	170,450
1862	LEXUS	400	46,300
1863	LEXUS	CT 200h	36,180
1864	LEXUS	CT 200h F SPORT	41,450
1865	LEXUS	CT 200h(FSport)	40,810
1866	LEXUS	CT 200h(SUPREME)	36,180
1867	LEXUS	GS 200t(supreme)	55,360
1868	LEXUS	GS 250	54,270
1869	LEXUS	GS 300	62,360
1870	LEXUS	GS 300(SUPREME)	56,090
1871	LEXUS	GS 300GO	60,180
1872	LEXUS	GS 300GW	62,360
1873	LEXUS	GS 300L	60,180
1874	LEXUS	GS 300P	62,360
1875	LEXUS	GS 330EO	44,530
1876	LEXUS	GS 330EW	50,710
1877	LEXUS	GS 350	60,180
1878	LEXUS	GS 350 F SPORT	73,180
1879	LEXUS	GS 350(EXE CUTIVE)	71,720
1880	LEXUS	GS 350(Supreme)	60,000
1881	LEXUS	GS 350FSport(Extreme)	70,810
1882	LEXUS	GS 430	73,900
1883	LEXUS	GS 450h	73,720
1884	LEXUS	GS 450h(F SPORT)	76,810
1885	LEXUS	GS 460	79,090
1886	LEXUS	GS F	107,090
1887	LEXUS	IS 200	38,270
1888	LEXUS	IS 200II	35,810
1889	LEXUS	IS 200L	35,810
1890	LEXUS	IS 200S	38,270
1891	LEXUS	IS 200t F SPORT	50,270
1892	LEXUS	IS 200t(EXECUTIVE)	52,090
1893	LEXUS	IS 200t(PREMIUM)	40,810
1894	LEXUS	IS 200t(SUPREME)	45,450
1895	LEXUS	IS 250	39,000
1896	LEXUS	IS 250(EXE cutive)	49,720
1897	LEXUS	IS 250(StyleEditionPackage)	44,090
1898	LEXUS	IS 250C	58,180
1899	LEXUS	IS 250F-Sport	47,900
1900	LEXUS	IS 250Normal	43,180
1901	LEXUS	IS 300 F SPORT	51,810
1902	LEXUS	IS 300(PREMIUM)	42,000

연번	제 작 사	기 종 명	기준가격
1903	LEXUS	IS 300(SUPREME)	47,270
1904	LEXUS	IS F	79,090
1905	LEXUS	LC 500(SPORT+)	152,540
1906	LEXUS	LC 500h(SPORT+)	161,450
1907	LEXUS	LS 430	104,270
1908	LEXUS	LS 430L	104,270
1909	LEXUS	LS 430LN	104,270
1910	LEXUS	LS 430LW	100,810
1911	LEXUS	LS 430P	104,270
1912	LEXUS	LS 460	100,630
1913	LEXUS	LS 460(Supreme)	100,630
1914	LEXUS	LS 460AWD	111,720
1915	LEXUS	LS 460L	138,000
1916	LEXUS	LS 460L(EXE cutive5Seater)	125,000
1917	LEXUS	LS 460S	118,000
1918	LEXUS	LS 500 2WD(SUPREME)	113,090
1919	LEXUS	LS 500 AWD(LUXURY)	121,090
1920	LEXUS	LS 500 AWD(PLATINUM)	134,540
1921	LEXUS	LS 500h 2WD(LUXURY)	135,450
1922	LEXUS	LS 500h AWD(LUXURY)	140,900
1923	LEXUS	LS 500h AWD(PLATINUM)	155,180
1924	LEXUS	LS 600hL	154,360
1925	LEXUS	LS 600hL(4seater)	163,720
1926	LEXUS	LS 600hL(5seater)	154,360
1927	LEXUS	NX 200t	49,810
1928	LEXUS	NX 200t F SPORT	55,450
1929	LEXUS	NX 300 F SPORT	57,450
1930	LEXUS	NX 300(EXCUTIVE)	58,360
1931	LEXUS	NX 300(SUPREME)	52,090
1932	LEXUS	NX 300h	50,450
1933	LEXUS	NX 300h(EXCUTIVE)	59,000
1934	LEXUS	NX 300h(SUPREME)	52,450
1935	LEXUS	RC 200t F SPORT	62,720
1936	LEXUS	RC 350	73,630
1937	LEXUS	RC 350 F SPORT	73,810
1938	LEXUS	RC F	88,270
1939	LEXUS	RS 330	61,810
1940	LEXUS	RX 300	59,810
1941	LEXUS	RX 300RO	56,180
1942	LEXUS	RX 300RW	59,810
1943	LEXUS	RX 330	61,810
1944	LEXUS	RX 330L	61,810
1945	LEXUS	RX 330P	61,810
1946	LEXUS	RX 350	58,720
1947	LEXUS	RX 350(EXCUTIVE)	74,630
1948	LEXUS	RX 350(EXE cutive)	65,450
1949	LEXUS	RX 350(FULL)	72,630
1950	LEXUS	RX 350(Mobility)	64,900
1951	LEXUS	RX 350(Normal)	69,000
1952	LEXUS	RX 350(Premium)	69,000
1953	LEXUS	RX 350(Premium-Navi-Package)	72,630
1954	LEXUS	RX 350F(Sport)	67,090
1955	LEXUS	RX 400h	72,720
1956	LEXUS	RX 450h	71,900
1957	LEXUS	RX 450h F SPORT	79,450
1958	LEXUS	RX 450h(EXCUTIVE)	79,450



연번	제 작 사	기 종 명	기준가격
1959	LEXUS	RX 450h(EXE cutive)	77,360
1960	LEXUS	RX 450h(FSport)	80,360
1961	LEXUS	RX 450h(SUPREME)	70,540
1962	LEXUS	RX MobLiity	64,900
1963	LEXUS	SC 430	101,000
1964	LOTUS	Elise CR	65,450
1965	LOTUS	Elise S	75,900
1966	LOTUS	Elise S CR	75,900
1967	LOTUS	Evora	113,540
1968	LOTUS	Evora S	133,540
1969	LOTUS	Exige S V6	111,810
1970	LOTUS	Exige S V6 Roadster	114,540
1971	MASERATI	COUPE	160,900
1972	MASERATI	GC MC	231,090
1973	MASERATI	GC Sport	219,810
1974	MASERATI	Ghibli	96,540
1975	MASERATI	Ghibli Diesel	89,270
1976	MASERATI	Ghibli Diesel Sport	96,270
1977	MASERATI	Ghibli SQ4	111,000
1978	MASERATI	Gran Cabrio MC	226,450
1979	MASERATI	Gran Cabrio Sprot	215,630
1980	MASERATI	Gran Turismo	166,180
1981	MASERATI	Gran Turismo MC	213,810
1982	MASERATI	Gran Turismo SportCC	216,360
1983	MASERATI	Gran Turismo TSportAuto	195,810
1984	MASERATI	MC12	154,540
1985	MASERATI	New Quattro Porte	136,720
1986	MASERATI	New Quattro Porte Diesel	125,000
1987	MASERATI	New Quattro Porte GTS Luxury	218,630
1988	MASERATI	New Quattro Porte GTS Sport	191,000
1989	MASERATI	New Quattro Porte SQ4	151,090
1990	MASERATI	Quattro porte	181,360
1991	MASERATI	Spyder	173,630
1992	MAZDA	626	15,540
1993	MAZDA	AZ-Wagon	9,260
1994	MAZDA	Grand Familia 1300	9,290
1995	MAZDA	MX-6V6LS	28,930
1996	MERCEDES-BENZ	A 180 CDI	34,450
1997	MERCEDES-BENZ	A 180 CDI Night	36,540
1998	MERCEDES-BENZ	A 180 CDI Style	33,720
1999	MERCEDES-BENZ	A 200	31,000
2000	MERCEDES-BENZ	A 200 AMG Line	33,940
2001	MERCEDES-BENZ	A 200 CDI	31,540
2002	MERCEDES-BENZ	A 200 CDI Night	39,180
2003	MERCEDES-BENZ	A 200 CDI Style	35,540
2004	MERCEDES-BENZ	A 200 d	35,810
2005	MERCEDES-BENZ	A 45 AMG 4MATIC	48,070
2006	MERCEDES-BENZ	AMG GTS Edition 1	176,060
2007	MERCEDES-BENZ	B 200	35,000
2008	MERCEDES-BENZ	B 200 CDI	39,000
2009	MERCEDES-BENZ	B 200 CDI BE	34,450
2010	MERCEDES-BENZ	B 200 CDI BE SportsPackage	38,630
2011	MERCEDES-BENZ	B 200 CDI SportsPackage	39,900
2012	MERCEDES-BENZ	B 200 d	37,130
2013	MERCEDES-BENZ	B 220	36,530
2014	MERCEDES-BENZ	B 220 d	36,600

연번	제 작 사	기 종 명	기준가격
2015	MERCEDES-BENZ	C 180 K Classic	42,810
2016	MERCEDES-BENZ	C 180 K Sport Edition	44,270
2017	MERCEDES-BENZ	C 200	44,630
2018	MERCEDES-BENZ	C 200 4MATIC AMG Line	50,320
2019	MERCEDES-BENZ	C 200 4MATIC EXCLUSIVE	50,170
2020	MERCEDES-BENZ	C 200 AV	49,270
2021	MERCEDES-BENZ	C 200 AV EdC	48,180
2022	MERCEDES-BENZ	C 200 AV Style Package	48,090
2023	MERCEDES-BENZ	C 200 AVANTGARDE	48,010
2024	MERCEDES-BENZ	C 200 Cabriolet	53,710
2025	MERCEDES-BENZ	C 200 CDIC oupe	48,540
2026	MERCEDES-BENZ	C 200 CGIBE	47,090
2027	MERCEDES-BENZ	C 200 CGIBE AV	47,090
2028	MERCEDES-BENZ	C 200 Coupe	51,500
2029	MERCEDES-BENZ	C 200 d	40,500
2030	MERCEDES-BENZ	C 200 d 4MATIC	51,640
2031	MERCEDES-BENZ	C 200 d AVANTGARDE	49,480
2032	MERCEDES-BENZ	C 200 d Coupe	51,210
2033	MERCEDES-BENZ	C 200 K	42,630
2034	MERCEDES-BENZ	C 200 K AV	48,630
2035	MERCEDES-BENZ	C 200 K Avantgarde	48,630
2036	MERCEDES-BENZ	C 200 K ELE	52,180
2037	MERCEDES-BENZ	C 200 K Elegance	52,180
2038	MERCEDES-BENZ	C 200 K Sport Coupe	52,180
2039	MERCEDES-BENZ	C 200 K Sports Package	52,900
2040	MERCEDES-BENZ	C 200 ML Coupe	41,810
2041	MERCEDES-BENZ	C 200 T	33,630
2042	MERCEDES-BENZ	C 220	46,000
2043	MERCEDES-BENZ	C 220 4M AVEdC	49,630
2044	MERCEDES-BENZ	C 220 4MATIC AMGLINE	50,780
2045	MERCEDES-BENZ	C 220 AV EdC	48,180
2046	MERCEDES-BENZ	C 220 Blue TEC	49,000
2047	MERCEDES-BENZ	C 220 Blue TEC AV	49,000
2048	MERCEDES-BENZ	C 220 Blue TEC EX	52,270
2049	MERCEDES-BENZ	C 220 BT AV Panoramic	53,000
2050	MERCEDES-BENZ	C 220 CDI	43,540
2051	MERCEDES-BENZ	C 220 CDI 4MATIC	49,630
2052	MERCEDES-BENZ	C 220 CDI AV	47,180
2053	MERCEDES-BENZ	C 220 CDI Avantgarde	43,540
2054	MERCEDES-BENZ	C 220 CDI BE	48,090
2055	MERCEDES-BENZ	C 220 CDI BEAV	48,810
2056	MERCEDES-BENZ	C 220 CDI Coupe	48,000
2057	MERCEDES-BENZ	C 220 CDI ELE	44,450
2058	MERCEDES-BENZ	C 220 CDI Elegance	48,810
2059	MERCEDES-BENZ	C 220 d 4MATIC	51,030
2060	MERCEDES-BENZ	C 220 d 4MATIC AMG Line	55,090
2061	MERCEDES-BENZ	C 220 d 4MATIC Coupe	58,810
2062	MERCEDES-BENZ	C 220 d 4MATIC EXCLUSIVE	55,090
2063	MERCEDES-BENZ	C 220 d AVANTGARDE	50,180
2064	MERCEDES-BENZ	C 220 d Coupe	51,970
2065	MERCEDES-BENZ	C 230	52,630
2066	MERCEDES-BENZ	C 230 AMG	54,090
2067	MERCEDES-BENZ	C 230 AV	52,630
2068	MERCEDES-BENZ	C 230 Avantgarde	44,450
2069	MERCEDES-BENZ	C 230 iPod AMG Package	54,090
2070	MERCEDES-BENZ	C 230 iPod Package	51,720

연번	제 작 사	기 종 명	기준가격
2071	MERCEDES-BENZ	C 230 K AV	51,720
2072	MERCEDES-BENZ	C 230 Sports Edition	50,900
2073	MERCEDES-BENZ	C 240	58,540
2074	MERCEDES-BENZ	C 240 AV	58,540
2075	MERCEDES-BENZ	C 240 Avantgarde	50,900
2076	MERCEDES-BENZ	C 250	50,810
2077	MERCEDES-BENZ	C 250 AMG Sports Package	55,000
2078	MERCEDES-BENZ	C 250 AV	53,540
2079	MERCEDES-BENZ	C 250 Blue TEC 4MATIC	57,720
2080	MERCEDES-BENZ	C 250 d 4MATIC	54,660
2081	MERCEDES-BENZ	C 280	63,700
2082	MERCEDES-BENZ	C 320	68,000
2083	MERCEDES-BENZ	C 320 4MatiC	71,180
2084	MERCEDES-BENZ	C 320 4MatiC Avantgarde	71,180
2085	MERCEDES-BENZ	C 320 4MAV	71,180
2086	MERCEDES-BENZ	C 320 AV	68,000
2087	MERCEDES-BENZ	C 320 Avantgarde	71,180
2088	MERCEDES-BENZ	C 43 4MATIC	74,530
2089	MERCEDES-BENZ	C 43 4MATIC Cabriolet	77,460
2090	MERCEDES-BENZ	C 43 4MATIC Coupe	81,000
2091	MERCEDES-BENZ	C 63	100,610
2092	MERCEDES-BENZ	C 63 AMG	91,590
2093	MERCEDES-BENZ	C 63 AMG Coupe	87,360
2094	MERCEDES-BENZ	C 63 AMG Ed507	97,270
2095	MERCEDES-BENZ	C 63 AMG Edition507	97,270
2096	MERCEDES-BENZ	C 63 Cabriolet	109,160
2097	MERCEDES-BENZ	C 63 Coupe	104,060
2098	MERCEDES-BENZ	C 63 S Coupe	119,440
2099	MERCEDES-BENZ	CL 200	45,360
2100	MERCEDES-BENZ	CL 200 K Sports Coupe	46,090
2101	MERCEDES-BENZ	CL 600	242,630
2102	MERCEDES-BENZ	CL 600 Coupe	242,630
2103	MERCEDES-BENZ	CL 63 AMG	181,810
2104	MERCEDES-BENZ	CLA 200 4MATIC AMG Line	43,370
2105	MERCEDES-BENZ	CLA 200 AMG Line	36,140
2106	MERCEDES-BENZ	CLA 200 CDI	39,900
2107	MERCEDES-BENZ	CLA 200 CDI 4MATIC	46,450
2108	MERCEDES-BENZ	CLA 200 CDI 4MNAVI	45,900
2109	MERCEDES-BENZ	CLA 200 CDI NAVI	43,180
2110	MERCEDES-BENZ	CLA 220 AMG Line	39,120
2111	MERCEDES-BENZ	CLA 250 4MATIC AMG Line	44,470
2112	MERCEDES-BENZ	CLA 250 4Matic(2014)	41,970
2113	MERCEDES-BENZ	CLA 250 4MATIC(2019)	44,180
2114	MERCEDES-BENZ	CLA 45 4MATIC	58,980
2115	MERCEDES-BENZ	CLA 45 AMG 4Matic(2014)	53,760
2116	MERCEDES-BENZ	CLA 45 AMG 4MATIC(2019)	62,090
2117	MERCEDES-BENZ	CLK 230	72,720
2118	MERCEDES-BENZ	CLK 240	72,270
2119	MERCEDES-BENZ	CLK 240 Cabriolet	81,000
2120	MERCEDES-BENZ	CLK 240 Cabriolet AV	81,000
2121	MERCEDES-BENZ	CLK 240 Coupe	74,180
2122	MERCEDES-BENZ	CLK 240 Coupe AV	74,180
2123	MERCEDES-BENZ	CLK 320	80,000
2124	MERCEDES-BENZ	CLK 320 Cabriolet	86,450
2125	MERCEDES-BENZ	CLK 320 Cabriolet Avantgarde	86,450
2126	MERCEDES-BENZ	CLK 320 Coupe	82,090

연번	제 작 사	기 종 명	기준가격
2127	MERCEDES-BENZ	CLK 320 Coupe AV	82,090
2128	MERCEDES-BENZ	CLK 350 Cabriolet	87,900
2129	MERCEDES-BENZ	CLK 350 Coupe	83,450
2130	MERCEDES-BENZ	CLS 250 Blue TEC 4MATIC	77,270
2131	MERCEDES-BENZ	CLS 250 Blue TEC 4MATIC SB	78,540
2132	MERCEDES-BENZ	CLS 250 BT 4M Shootingbrake	76,900
2133	MERCEDES-BENZ	CLS 250 CDI	81,090
2134	MERCEDES-BENZ	CLS 250 CDI SB	78,720
2135	MERCEDES-BENZ	CLS 250 CDI Shooting Brake	78,090
2136	MERCEDES-BENZ	CLS 350	92,720
2137	MERCEDES-BENZ	CLS 350 AMG SportsPackage	92,540
2138	MERCEDES-BENZ	CLS 350 BE	94,810
2139	MERCEDES-BENZ	CLS 400	90,810
2140	MERCEDES-BENZ	CLS 400 d 4MATIC	89,540
2141	MERCEDES-BENZ	CLS 400 d 4MATIC AMG Line	97,720
2142	MERCEDES-BENZ	CLS 55 AMG	159,630
2143	MERCEDES-BENZ	CLS 63 AMG	134,450
2144	MERCEDES-BENZ	CLS 63 AMG 4Matic	140,810
2145	MERCEDES-BENZ	CLS 63 AMG Coupe	139,090
2146	MERCEDES-BENZ	CLS 63 AMGS 4Matic	154,450
2147	MERCEDES-BENZ	E 200	52,810
2148	MERCEDES-BENZ	E 200 AV	54,810
2149	MERCEDES-BENZ	E 200 Avantgarde	52,940
2150	MERCEDES-BENZ	E 200 Cabriolet	59,300
2151	MERCEDES-BENZ	E 200 CGIBE	51,900
2152	MERCEDES-BENZ	E 200 CGIBE AV	58,810
2153	MERCEDES-BENZ	E 200 Coupe	57,270
2154	MERCEDES-BENZ	E 200 E LE	54,810
2155	MERCEDES-BENZ	E 200 K	64,450
2156	MERCEDES-BENZ	E 200 K AV	63,540
2157	MERCEDES-BENZ	E 200 K ELE	61,360
2158	MERCEDES-BENZ	E 200 K Excutive	54,090
2159	MERCEDES-BENZ	E 220	57,600
2160	MERCEDES-BENZ	E 220 Blue TEC Avantgarde	57,090
2161	MERCEDES-BENZ	E 220 Blue TEC Avantgarde Sport	58,810
2162	MERCEDES-BENZ	E 220 CDI	56,540
2163	MERCEDES-BENZ	E 220 CDI AV	55,630
2164	MERCEDES-BENZ	E 220 CDI BE	57,720
2165	MERCEDES-BENZ	E 220 CDI BE AV	60,810
2166	MERCEDES-BENZ	E 220 CDI ELE	57,180
2167	MERCEDES-BENZ	E 220 d 4MATIC AVANTGARDE	61,230
2168	MERCEDES-BENZ	E 220 d 4MATIC EXCLUSIVE	61,830
2169	MERCEDES-BENZ	E 220 d AVANTGARDE	59,240
2170	MERCEDES-BENZ	E 220 d Cabriolet	67,720
2171	MERCEDES-BENZ	E 220 d Coupe	62,360
2172	MERCEDES-BENZ	E 220 d Coupe(KR2)	60,970
2173	MERCEDES-BENZ	E 220 d EXCLUSIVE	60,100
2174	MERCEDES-BENZ	E 220 T	50,000
2175	MERCEDES-BENZ	E 230	58,500
2176	MERCEDES-BENZ	E 240	75,360
2177	MERCEDES-BENZ	E 240 AV	75,360
2178	MERCEDES-BENZ	E 240 Avantgarde	75,360
2179	MERCEDES-BENZ	E 240 Elegance	69,000
2180	MERCEDES-BENZ	E 250 Blue TEC 4MATIC Avantgarde	65,450
2181	MERCEDES-BENZ	E 250 BT 4MAV(w,RVC+SlidingSunroof)	64,900
2182	MERCEDES-BENZ	E 250 CDI 4M	65,360

연번	제 작 사	기 종 명	기준가격
2183	MERCEDES-BENZ	E 250 CDI 4M AV	64,270
2184	MERCEDES-BENZ	E 250 CDI 4Matic	65,360
2185	MERCEDES-BENZ	E 250 CDI 4Matic AV	64,270
2186	MERCEDES-BENZ	E 280	80,810
2187	MERCEDES-BENZ	E 280 AV	77,180
2188	MERCEDES-BENZ	E 280 Avantgarde	77,180
2189	MERCEDES-BENZ	E 280 CDI	80,270
2190	MERCEDES-BENZ	E 280 ELE	69,000
2191	MERCEDES-BENZ	E 280 Elegance	69,000
2192	MERCEDES-BENZ	E 280 Sports Package	81,720
2193	MERCEDES-BENZ	E 300	64,540
2194	MERCEDES-BENZ	E 300 4MATIC	68,000
2195	MERCEDES-BENZ	E 300 4MATIC AMG Line	70,040
2196	MERCEDES-BENZ	E 300 4Matic AV	67,180
2197	MERCEDES-BENZ	E 300 4MATIC AVANTGARDE	68,740
2198	MERCEDES-BENZ	E 300 4MATIC EXCLUSIVE	69,600
2199	MERCEDES-BENZ	E 300 AMG Line	68,740
2200	MERCEDES-BENZ	E 300 AV SportsPackage	64,900
2201	MERCEDES-BENZ	E 300 Avantgarde	54,840
2202	MERCEDES-BENZ	E 300 AVANTGARDE(KR7)	57,720
2203	MERCEDES-BENZ	E 300 AVANTGARDE(KR8)	58,180
2204	MERCEDES-BENZ	E 300 BE AV	73,540
2205	MERCEDES-BENZ	E 300 BE ELE	61,810
2206	MERCEDES-BENZ	E 300 ELE	61,090
2207	MERCEDES-BENZ	E 300 Elegance	61,810
2208	MERCEDES-BENZ	E 300 EXCLUSIVE	66,410
2209	MERCEDES-BENZ	E 320	87,090
2210	MERCEDES-BENZ	E 320 4M AV	91,630
2211	MERCEDES-BENZ	E 320 4Matic	91,630
2212	MERCEDES-BENZ	E 320 4Matic Avantgarde	91,630
2213	MERCEDES-BENZ	E 320 AV	87,090
2214	MERCEDES-BENZ	E 320 Avantgarde	87,090
2215	MERCEDES-BENZ	E 350	83,180
2216	MERCEDES-BENZ	E 350 4M	86,720
2217	MERCEDES-BENZ	E 350 4M AV	82,090
2218	MERCEDES-BENZ	E 350 4M BE	87,450
2219	MERCEDES-BENZ	E 350 4Matic	89,450
2220	MERCEDES-BENZ	E 350 4Matic AV	82,090
2221	MERCEDES-BENZ	E 350 4Matic AV Intellingent Drive	85,810
2222	MERCEDES-BENZ	E 350 AV	87,180
2223	MERCEDES-BENZ	E 350 Avantgarde	87,180
2224	MERCEDES-BENZ	E 350 BE	83,900
2225	MERCEDES-BENZ	E 350 BE Cabriolet	77,180
2226	MERCEDES-BENZ	E 350 BE Coupe	71,630
2227	MERCEDES-BENZ	E 350 Blue TEC 4MATIC	80,450
2228	MERCEDES-BENZ	E 350 Cabriolet	75,900
2229	MERCEDES-BENZ	E 350 Coupe	70,810
2230	MERCEDES-BENZ	E 400 4MATIC	89,700
2231	MERCEDES-BENZ	E 400 4MATIC Coupe	80,920
2232	MERCEDES-BENZ	E 400 4MATIC EXCLUSIVE	84,370
2233	MERCEDES-BENZ	E 400 Cabriolet(2015)	83,420
2234	MERCEDES-BENZ	E 400 Cabriolet(2019)	87,810
2235	MERCEDES-BENZ	E 400 Coupe	71,810
2236	MERCEDES-BENZ	E 420	79,000
2237	MERCEDES-BENZ	E 43 4MATIC	97,150
2238	MERCEDES-BENZ	E 450 4MATIC Cabriolet	92,360

연번	제 작 사	기 종 명	기준가격
2239	MERCEDES-BENZ	E 450 4MATIC Coupe	87,450
2240	MERCEDES-BENZ	E 450 4MATIC EXCLUSIVE	92,360
2241	MERCEDES-BENZ	E 450 Cabriolet	89,540
2242	MERCEDES-BENZ	E 500	119,000
2243	MERCEDES-BENZ	E 500 AV	119,000
2244	MERCEDES-BENZ	E 500 Avantgarde	119,000
2245	MERCEDES-BENZ	E 55 AMG	155,720
2246	MERCEDES-BENZ	E 55 AMG AV	150,810
2247	MERCEDES-BENZ	E 63 4MATIC+	131,270
2248	MERCEDES-BENZ	E 63 4MATIC+Cabriolet	202,860
2249	MERCEDES-BENZ	E 63 4MATIC+Coupe	178,080
2250	MERCEDES-BENZ	E 63 4MATIC+High Performance Long	214,000
2251	MERCEDES-BENZ	E 63 4MATIC+Long	186,710
2252	MERCEDES-BENZ	E 63 AMG	126,450
2253	MERCEDES-BENZ	E 63 AMG 4M	122,450
2254	MERCEDES-BENZ	E 63 AMG 4Matic	128,420
2255	MERCEDES-BENZ	G 320	82,000
2256	MERCEDES-BENZ	G 320-L	88,000
2257	MERCEDES-BENZ	G 350 Blue TEC	128,000
2258	MERCEDES-BENZ	G 350 d SportsPackage	133,270
2259	MERCEDES-BENZ	G 63 AMG	179,000
2260	MERCEDES-BENZ	G 63 AMG Crazy Color Edition	220,450
2261	MERCEDES-BENZ	GL 550	150,900
2262	MERCEDES-BENZ	GLA 200 CDI	43,810
2263	MERCEDES-BENZ	GLA 200 CDI 4MATIC	46,810
2264	MERCEDES-BENZ	GLA 220	39,380
2265	MERCEDES-BENZ	GLA 220 Premium	41,360
2266	MERCEDES-BENZ	GLA 250 4MATIC	46,200
2267	MERCEDES-BENZ	GLA 45 4MATIC	66,800
2268	MERCEDES-BENZ	GLA 45 AMG 4MATIC(2015)	60,800
2269	MERCEDES-BENZ	GLC 220 d 4MATIC	58,720
2270	MERCEDES-BENZ	GLC 220 d 4MATIC Coupe	62,810
2271	MERCEDES-BENZ	GLC 220 d 4MATIC Coupe Premium	69,660
2272	MERCEDES-BENZ	GLC 220 d 4MATIC Premium	62,720
2273	MERCEDES-BENZ	GLC 220 d 4MATIC Premium(IntelligentLightPackage)	61,720
2274	MERCEDES-BENZ	GLC 220 d 4MATIC(IntelligentLightPackage)	58,810
2275	MERCEDES-BENZ	GLC 250 d 4MATIC	69,270
2276	MERCEDES-BENZ	GLC 250 d 4MATIC Coupe	72,270
2277	MERCEDES-BENZ	GLC 250 d 4MATIC Night Package	68,180
2278	MERCEDES-BENZ	GLC 300 4MATIC	64,360
2279	MERCEDES-BENZ	GLC 300 4MATIC AMG Line	75,360
2280	MERCEDES-BENZ	GLC 300 4MATIC Coup AMG Line	75,360
2281	MERCEDES-BENZ	GLC 300 4MATIC Coupe	67,180
2282	MERCEDES-BENZ	GLC 350 e 4MATIC	60,900
2283	MERCEDES-BENZ	GLC 350 e 4MATIC AMG Line	75,270
2284	MERCEDES-BENZ	GLC 350 e 4MATIC Premium	68,090
2285	MERCEDES-BENZ	GLC 43 4MATIC	86,450
2286	MERCEDES-BENZ	GLC 43 4MATIC Coupe	87,900
2287	MERCEDES-BENZ	GLC 43 AMG 4MATIC	87,270
2288	MERCEDES-BENZ	GLC 43 AMG 4MATIC Coupe	88,630
2289	MERCEDES-BENZ	GLC 63 4MATIC Coupe	163,130
2290	MERCEDES-BENZ	GLE 350 d 4MATIC	86,270
2291	MERCEDES-BENZ	GLE 350 d 4MATIC Coupe	96,180
2292	MERCEDES-BENZ	GLE 350 d 4MATIC Premium	93,450
2293	MERCEDES-BENZ	GLE 63 S 4MATIC Coupe	154,540
2294	MERCEDES-BENZ	GLK 200 CDI 4MATIC	50,630

연번	제 작 사	기 종 명	기준가격
2295	MERCEDES-BENZ	GLK 220 CDI	51,090
2296	MERCEDES-BENZ	GLK 220 CDI 4M	50,000
2297	MERCEDES-BENZ	GLK 220 CDI 4M BE	52,630
2298	MERCEDES-BENZ	GLK 220 CDI 4M BE Premium	58,810
2299	MERCEDES-BENZ	GLK 220 CDI 4M Premium	56,270
2300	MERCEDES-BENZ	GLK 220 CDI 4Matic	50,630
2301	MERCEDES-BENZ	GLK 220 CDI 4Matic Premium	57,000
2302	MERCEDES-BENZ	GLK 220 CDI Premium	57,000
2303	MERCEDES-BENZ	GLS 350 d 4MATIC	113,000
2304	MERCEDES-BENZ	GLS 500 4MATIC	136,000
2305	MERCEDES-BENZ	GT	156,000
2306	MERCEDES-BENZ	GT S	190,000
2307	MERCEDES-BENZ	M 320(7Seater)	70,060
2308	MERCEDES-BENZ	Masterpiec MP 220	55,560
2309	MERCEDES-BENZ	Masterpiec MP 280	61,340
2310	MERCEDES-BENZ	Masterpiece MP 200	48,230
2311	MERCEDES-BENZ	MERCEDES-BENZ 57	518,180
2312	MERCEDES-BENZ	MERCEDES-BENZ 57 S	627,270
2313	MERCEDES-BENZ	MERCEDES-BENZ 62	772,720
2314	MERCEDES-BENZ	MERCEDES-BENZ 62 S	709,090
2315	MERCEDES-BENZ	MERCEDES-BENZ 62 Zeppelin	727,270
2316	MERCEDES-BENZ	Mercedes-Maybach S 560 4MATIC	212,730
2317	MERCEDES-BENZ	Mercedes-Maybach S 650	286,720
2318	MERCEDES-BENZ	ML 250 Blue TEC 4M	73,360
2319	MERCEDES-BENZ	ML 250 Blue TEC 4Matic	72,630
2320	MERCEDES-BENZ	ML 270 CDI	64,720
2321	MERCEDES-BENZ	ML 280 CDI	74,450
2322	MERCEDES-BENZ	ML 280 CDI 4Matic "Edition10"	74,090
2323	MERCEDES-BENZ	ML 280 CDI Exclusive	80,810
2324	MERCEDES-BENZ	ML 300 CDI	80,000
2325	MERCEDES-BENZ	ML 300 CDI 4M BE	80,000
2326	MERCEDES-BENZ	ML 320	72,630
2327	MERCEDES-BENZ	ML 350	85,270
2328	MERCEDES-BENZ	ML 350 4Matic	85,270
2329	MERCEDES-BENZ	ML 350 4Matic Exclusive	86,180
2330	MERCEDES-BENZ	ML 350 Blue TEC 4Matic	83,000
2331	MERCEDES-BENZ	ML 350 CDI 4Matic	85,270
2332	MERCEDES-BENZ	ML 350 Sports Package	85,270
2333	MERCEDES-BENZ	ML 400 CDI	94,900
2334	MERCEDES-BENZ	ML 500	98,270
2335	MERCEDES-BENZ	ML 500 CDI	98,180
2336	MERCEDES-BENZ	ML 55 AMG	130,630
2337	MERCEDES-BENZ	ML 63 AMG	132,900
2338	MERCEDES-BENZ	S 280	104,810
2339	MERCEDES-BENZ	S 320	117,000
2340	MERCEDES-BENZ	S 320 CDI	113,630
2341	MERCEDES-BENZ	S 320 CDI SWB	121,720
2342	MERCEDES-BENZ	S 320 L	117,000
2343	MERCEDES-BENZ	S 350	127,180
2344	MERCEDES-BENZ	S 350 BEL	125,540
2345	MERCEDES-BENZ	S 350 BEL(FSE)	128,900
2346	MERCEDES-BENZ	S 350 Blue TEC	116,000
2347	MERCEDES-BENZ	S 350 Blue TEC 4Matic	120,000
2348	MERCEDES-BENZ	S 350 Blue TEC 4Matic Long	130,450
2349	MERCEDES-BENZ	S 350 Blue TEC Long	129,000
2350	MERCEDES-BENZ	S 350 Blue TEC EXE cutive	104,360

연번	제 작 사	기 종 명	기준가격
2351	MERCEDES-BENZ	S 350 BTLRVC	130,450
2352	MERCEDES-BENZ	S 350 CDI	114,450
2353	MERCEDES-BENZ	S 350 CDI BE	114,450
2354	MERCEDES-BENZ	S 350 CDI Blue Efficiency	129,270
2355	MERCEDES-BENZ	S 350 d	120,000
2356	MERCEDES-BENZ	S 350 d 4MATIC	130,000
2357	MERCEDES-BENZ	S 350 L	123,900
2358	MERCEDES-BENZ	S 350 L Entertainment Package	127,180
2359	MERCEDES-BENZ	S 350 L Exclusive	148,090
2360	MERCEDES-BENZ	S 350 Long	133,810
2361	MERCEDES-BENZ	S 350 S	117,270
2362	MERCEDES-BENZ	S 400 4MATIC Coupe	131,000
2363	MERCEDES-BENZ	S 400 4MATIC Long	145,360
2364	MERCEDES-BENZ	S 400 d 4MATIC Long	150,000
2365	MERCEDES-BENZ	S 400 d Long	145,450
2366	MERCEDES-BENZ	S 400 Long	140,000
2367	MERCEDES-BENZ	S 420	110,920
2368	MERCEDES-BENZ	S 420 L	115,000
2369	MERCEDES-BENZ	S 430	153,000
2370	MERCEDES-BENZ	S 430 L	135,000
2371	MERCEDES-BENZ	S 450 4MATIC Long	146,950
2372	MERCEDES-BENZ	S 450 d 4MATIC Long	164,950
2373	MERCEDES-BENZ	S 450 d Long	160,250
2374	MERCEDES-BENZ	S 450 Long	141,120
2375	MERCEDES-BENZ	S 500 4M BEL	172,000
2376	MERCEDES-BENZ	S 500 4M L Designo Edition	170,900
2377	MERCEDES-BENZ	S 500 4Matic	175,810
2378	MERCEDES-BENZ	S 500 4Matic Long	175,810
2379	MERCEDES-BENZ	S 500 AMG Sports Package	161,810
2380	MERCEDES-BENZ	S 500 BEL	168,360
2381	MERCEDES-BENZ	S 500 L	175,810
2382	MERCEDES-BENZ	S 500 L 4Matic	175,810
2383	MERCEDES-BENZ	S 500 L AMG	161,810
2384	MERCEDES-BENZ	S 500 L AMG Sports Package	161,810
2385	MERCEDES-BENZ	S 500 L Designo Edition	167,270
2386	MERCEDES-BENZ	S 500 Long	175,810
2387	MERCEDES-BENZ	S 500 Long Edition 1	201,810
2388	MERCEDES-BENZ	S 500(2010)	175,810
2389	MERCEDES-BENZ	S 500(2015)	209,090
2390	MERCEDES-BENZ	S 550	175,900
2391	MERCEDES-BENZ	S 550 L	174,900
2392	MERCEDES-BENZ	S 560 4MATIC	219,180
2393	MERCEDES-BENZ	S 560 4MATIC Long	183,000
2394	MERCEDES-BENZ	S 560 d 4MATIC Long	191,630
2395	MERCEDES-BENZ	S 560 d Long	191,630
2396	MERCEDES-BENZ	S 560 Long	173,970
2397	MERCEDES-BENZ	S 600 Coupe	185,000
2398	MERCEDES-BENZ	S 600 L	242,000
2399	MERCEDES-BENZ	S 600 L Designo	295,450
2400	MERCEDES-BENZ	S 600(2010)	242,720
2401	MERCEDES-BENZ	S 600(2015)	267,270
2402	MERCEDES-BENZ	S 63 4MATIC Cabriolet	213,540
2403	MERCEDES-BENZ	S 63 4MATIC Coupe	187,450
2404	MERCEDES-BENZ	S 63 4MATIC+	190,730
2405	MERCEDES-BENZ	S 63 4MATIC+ High Performance	218,880
2406	MERCEDES-BENZ	S 63 4MATIC+ High Performance Long	225,270



연번	제 작 사	기 종 명	기준가격
2407	MERCEDES-BENZ	S 63 4MATIC+ Long	219,900
2408	MERCEDES-BENZ	S 63 AMG	204,090
2409	MERCEDES-BENZ	S 63 AMG 4MATIC Coupe	188,180
2410	MERCEDES-BENZ	S 63 AMG 4MATIC Long	190,000
2411	MERCEDES-BENZ	S 63 AMG 4MATIC+ Cabriolet	221,630
2412	MERCEDES-BENZ	S 63 AMG 4MATIC+ Coupe	200,090
2413	MERCEDES-BENZ	S 63 AMG L	204,090
2414	MERCEDES-BENZ	SL 320	181,000
2415	MERCEDES-BENZ	SL 350	145,810
2416	MERCEDES-BENZ	SL 350 Roadster	145,810
2417	MERCEDES-BENZ	SL 400	114,000
2418	MERCEDES-BENZ	SL 500	180,270
2419	MERCEDES-BENZ	SL 500 Roadster	180,270
2420	MERCEDES-BENZ	SL 600	237,450
2421	MERCEDES-BENZ	SL 600 Roadster	237,450
2422	MERCEDES-BENZ	SL 63 AMG	180,180
2423	MERCEDES-BENZ	SLC 200	56,540
2424	MERCEDES-BENZ	SLC 43	80,540
2425	MERCEDES-BENZ	SLK 200	60,450
2426	MERCEDES-BENZ	SLK 200 BE	61,360
2427	MERCEDES-BENZ	SLK 200 K Roadster	64,450
2428	MERCEDES-BENZ	SLK 230	64,180
2429	MERCEDES-BENZ	SLK 230 K Roadster	64,180
2430	MERCEDES-BENZ	SLK 320	54,010
2431	MERCEDES-BENZ	SLK 350	75,360
2432	MERCEDES-BENZ	SLK 350 AMG	79,900
2433	MERCEDES-BENZ	SLK 350 AMG Sports Package	78,090
2434	MERCEDES-BENZ	SLK 350 Roadster	74,450
2435	MERCEDES-BENZ	SLK 55 AMG	91,900
2436	MERCEDES-BENZ	SLS AMG	229,630
2437	MERCEDES-BENZ	SLS AMG Carbon Package	253,810
2438	MERCEDES-BENZ	SLS AMG Roadster	242,180
2439	MITSUBISHI	Eclipse	36,720
2440	MITSUBISHI	Eclipse GSX	36,720
2441	MITSUBISHI	Eclipse Spider	38,100
2442	MITSUBISHI	Galant 1800	18,020
2443	MITSUBISHI	Galant 2000	18,850
2444	MITSUBISHI	Lancer	27,180
2445	MITSUBISHI	Lancer 1200	8,650
2446	MITSUBISHI	Lancer 1400	12,850
2447	MITSUBISHI	Lancer 1600	15,320
2448	MITSUBISHI	Lancer 1800	17,590
2449	MITSUBISHI	Lancer Evolution	54,090
2450	MITSUBISHI	Outlander	39,000
2451	MITSUBISHI	Outlander 2,4	33,000
2452	MITSUBISHI	Outlander 3,0	36,630
2453	MITSUBISHI	Pajero	58,180
2454	MITSUBISHI	RVR 2WD	29,000
2455	MITSUBISHI	RVR 4WD	31,720
2456	NISSAN	370Z	46,810
2457	NISSAN	Altima 2,5	30,270
2458	NISSAN	Altima 2,5 Smart	29,540
2459	NISSAN	Altima 3,5	34,540
2460	NISSAN	Altima GXE	24,290
2461	NISSAN	Bluebird 1600	12,340
2462	NISSAN	Bluebird 1800	17,590

연번	제 작 사	기 종 명	기준가격
2463	NISSAN	Bluebird 1800 Station Wagon	16,320
2464	NISSAN	Bluebird 2000	19,020
2465	NISSAN	Cedri 2000	26,110
2466	NISSAN	Cedri 2800	37,260
2467	NISSAN	Cedri 3000	54,650
2468	NISSAN	Cedri Station Wagon 2000	22,780
2469	NISSAN	Cube	20,540
2470	NISSAN	Cube SL	23,270
2471	NISSAN	Fairlady 2000	16,530
2472	NISSAN	Fairlady 2800	23,520
2473	NISSAN	G 37 Convertible	66,180
2474	NISSAN	G 37 Sedan Premium	44,450
2475	NISSAN	G 37 Sedan Sport	47,810
2476	NISSAN	Gloria 2000	22,060
2477	NISSAN	Gloria 2800	27,970
2478	NISSAN	Gloria Station Wagon 2800	26,520
2479	NISSAN	GT-R	150,270
2480	NISSAN	Infiniti EX 35	50,360
2481	NISSAN	Infiniti EX 37	50,360
2482	NISSAN	Infiniti FX 30 d	71,810
2483	NISSAN	Infiniti FX 35	68,900
2484	NISSAN	Infiniti FX 37	68,900
2485	NISSAN	Infiniti FX 45	75,900
2486	NISSAN	Infiniti FX 50	81,450
2487	NISSAN	Infiniti G 25 Sedan	34,270
2488	NISSAN	Infiniti G 35 Coupe	50,720
2489	NISSAN	Infiniti G 35 Premium	43,180
2490	NISSAN	Infiniti G 35 Sedan	43,360
2491	NISSAN	Infiniti G 35 Sedan Sports	44,270
2492	NISSAN	Infiniti G 37 CC	65,000
2493	NISSAN	Infiniti G 37 Convertible	64,450
2494	NISSAN	Infiniti G 37 Coupe	56,450
2495	NISSAN	Infiniti G 37 Sedan	47,270
2496	NISSAN	Infiniti JX 35	60,900
2497	NISSAN	Infiniti M 30 d	57,360
2498	NISSAN	Infiniti M 35	56,540
2499	NISSAN	Infiniti M 37	52,900
2500	NISSAN	Infiniti M 45	73,900
2501	NISSAN	Infiniti M 56	75,360
2502	NISSAN	Infiniti Q 45	95,900
2503	NISSAN	Infiniti Q 50 2,2 d	40,270
2504	NISSAN	Infiniti Q 60 3,7 CC	64,090
2505	NISSAN	Infiniti Q 70 3,0 d	56,540
2506	NISSAN	Infiniti Q 70 3,7	52,270
2507	NISSAN	Infiniti QX 50 3,7	49,720
2508	NISSAN	Infiniti QX 56	111,360
2509	NISSAN	Infiniti QX 60 3,5	57,180
2510	NISSAN	Infiniti QX 70 3,0 d	71,000
2511	NISSAN	Infiniti QX 70 3,7	68,220
2512	NISSAN	Infiniti QX 80	103,000
2513	NISSAN	Juke	24,450
2514	NISSAN	Juke Midnight Edition	27,360
2515	NISSAN	Juke S	24,450
2516	NISSAN	Juke SV	26,270
2517	NISSAN	Laurel 1800	14,650
2518	NISSAN	Laurel 2000	19,950

연번	제 작 사	기 종 명	기준가격
2519	NISSAN	Laurel 2800	22,620
2520	NISSAN	LEAF	49,810
2521	NISSAN	M35 Premium	61,720
2522	NISSAN	Murano	46,000
2523	NISSAN	Pathfinder	48,090
2524	NISSAN	Pathfinder 3,5 Platinum	48,090
2525	NISSAN	Qashqai	30,800
2526	NISSAN	Rogue	28,180
2527	NISSAN	Rogue 2WD	28,180
2528	NISSAN	Rogue 4WD-Deluxe	31,450
2529	NISSAN	Rogue 4WD-Premium	32,720
2530	NISSAN	Saloon 306	28,930
2531	NISSAN	Saloon 605 SRI	34,720
2532	NISSAN	Skyline 1800	14,920
2533	NISSAN	Skyline 2000	21,910
2534	NISSAN	Skyline 2800	22,450
2535	NISSAN	Sunny 1300	9,660
2536	NISSAN	Sunny 1500	11,880
2537	NISSAN	Sunny 1700	12,540
2538	PEUGEOT	405	28,630
2539	PEUGEOT	504	19,110
2540	PEUGEOT	604	20,040
2541	PEUGEOT	2008 1,6e-HDi	25,520
2542	PEUGEOT	2008 ALLURE 1,6 Blue HDi 99 ETG6 S&S	27,220
2543	PEUGEOT	2008 ALLURE 1,6 Blue HDi 99 ETG6 S&S with Grip Control	27,900
2544	PEUGEOT	2008 Feiline [P/A] 1,6 L Blue HDI 120 ETG6	25,770
2545	PEUGEOT	2008 Feiline 1,6 L Blue HDI 120 ETG6	25,520
2546	PEUGEOT	2008 GT LINE 1,6 Blue HDi 99 ETG6 S&S	29,950
2547	PEUGEOT	205 CTI	21,920
2548	PEUGEOT	205 SI	16,660
2549	PEUGEOT	206 CC	30,000
2550	PEUGEOT	206 CC Classic	32,000
2551	PEUGEOT	206 CC DLX	30,720
2552	PEUGEOT	206 CC Quiks Liver	27,090
2553	PEUGEOT	206 CC Roland Garros	31,000
2554	PEUGEOT	206 CC Roxy	26,810
2555	PEUGEOT	206 CC Sports	29,090
2556	PEUGEOT	206 CC STD	30,000
2557	PEUGEOT	206 RC	30,900
2558	PEUGEOT	206 SW	26,810
2559	PEUGEOT	207 BC	28,630
2560	PEUGEOT	207 CC	31,000
2561	PEUGEOT	207 CC Classic	33,180
2562	PEUGEOT	207 CC Dynamic	32,270
2563	PEUGEOT	207 CC N/Vclassic	34,080
2564	PEUGEOT	207 GT	23,220
2565	PEUGEOT	207 GT 16"RIMS	27,720
2566	PEUGEOT	207 GT Sport S	25,360
2567	PEUGEOT	207 GT Sport SLQ	26,180
2568	PEUGEOT	207 GT17"RIMS	28,180
2569	PEUGEOT	207 RC	31,310
2570	PEUGEOT	207 SW	30,000
2571	PEUGEOT	208 1,4e-HDI 5D	23,900
2572	PEUGEOT	208 1,4e-HDI 5D(Allure)	21,720
2573	PEUGEOT	208 1,6e-HDI 3D	26,270
2574	PEUGEOT	208 1,6e-HDI 5D	27,180

연번	제 작 사	기 종 명	기준가격
2575	PEUGEOT	208 ALLURE 1,6 Blue HDi 99 ETG6 S&S	23,540
2576	PEUGEOT	208 GT LINE 1,6 Blue HDi 99 ETG6 S&S	25,360
2577	PEUGEOT	3008 1,6e-HDi	36,270
2578	PEUGEOT	3008 2,0 HDi	39,000
2579	PEUGEOT	3008 Active 1,6 L Blue HDI 120 EAT6	32,550
2580	PEUGEOT	3008 ALLURE 1,6 Blue HDI 120 EAT6 S&S	35,360
2581	PEUGEOT	3008 Allure 1,6 L Blue HDI 120 EAT6	37,540
2582	PEUGEOT	3008 GT LINE 1,6 Blue HDi 120 EAT6 S&S	38,630
2583	PEUGEOT	3008 HDI MCP	35,000
2584	PEUGEOT	3008 HDI MCP E5	35,360
2585	PEUGEOT	3008 Outdoor 1,6 L Blue HDI 120 EAT6	33,420
2586	PEUGEOT	306 CAB	32,270
2587	PEUGEOT	306 Cabriolet	31,360
2588	PEUGEOT	306 CBT	31,360
2589	PEUGEOT	306 ST	23,630
2590	PEUGEOT	306 ST 1,8	23,630
2591	PEUGEOT	306 XT	21,360
2592	PEUGEOT	307 2	33,180
2593	PEUGEOT	307 CC 2,0	46,360
2594	PEUGEOT	307 CC C	46,360
2595	PEUGEOT	307 CC D	46,180
2596	PEUGEOT	307 CC S	42,150
2597	PEUGEOT	307 HDI	30,450
2598	PEUGEOT	307 HDI P	32,710
2599	PEUGEOT	307 SW 2,0	29,950
2600	PEUGEOT	307 SW 2,0 Gas	29,950
2601	PEUGEOT	307 SW HDI	35,900
2602	PEUGEOT	307 SW HDI Diamond	35,000
2603	PEUGEOT	307 SW HDI Premium	34,090
2604	PEUGEOT	308 1,6 Blue-HDi	29,000
2605	PEUGEOT	308 1,6 e-HDi	29,000
2606	PEUGEOT	308 2,0 Blue-HDi	30,810
2607	PEUGEOT	308 2,0 HDi	35,000
2608	PEUGEOT	308 ACTIVE 2,0 Blue HDI 150 EAT6 S&S	31,720
2609	PEUGEOT	308 ALLURE 1,6 Blue HDi 120 EAT6 S&S	29,000
2610	PEUGEOT	308 Allure 1,6 L Blue HDI 120 EAT6	27,260
2611	PEUGEOT	308 CC HDi	50,810
2612	PEUGEOT	308 CC HDi E5	45,900
2613	PEUGEOT	308 GT 2,0 Blue HDi 180 EAT6 S&S	38,090
2614	PEUGEOT	308 GT 2,0 L Blue HDI 180 EAT6	35,800
2615	PEUGEOT	308 GT LINE 1,6 Blue HDi 120 EAT6 S&S	30,360
2616	PEUGEOT	308 GT Line 1,6 L Blue HDI 120 EAT6	28,540
2617	PEUGEOT	308 GT LINE 2,0 Blue HDi 150 EAT6 S&S	34,000
2618	PEUGEOT	308 GT Line 2,0 L Blue HDI 150 EAT6	31,960
2619	PEUGEOT	308 HDI	35,000
2620	PEUGEOT	308 HDI MCP	29,000
2621	PEUGEOT	308 MCP	29,000
2622	PEUGEOT	308 SW 1,6 Blue-HDi	28,960
2623	PEUGEOT	308 SW 1,6 e-HDi	28,960
2624	PEUGEOT	308 SW 1,6 HDI MCP	28,960
2625	PEUGEOT	308 SW 2,0 BLUe-HDi	30,080
2626	PEUGEOT	308 SW 2,0 HDi	33,180
2627	PEUGEOT	308 SW 2,0 HDI E5	33,540
2628	PEUGEOT	308 SW Active 2,0 L Blue HDI 150 EAT6	30,080
2629	PEUGEOT	308 SW Allure 1,6 L Blue HDI 120 EAT6	28,960
2630	PEUGEOT	405 MI-16	31,830

연번	제 작 사	기 종 명	기준가격
2631	PEUGEOT	405 S RI	24,110
2632	PEUGEOT	405 S TI	28,630
2633	PEUGEOT	405 S W 2,0	27,330
2634	PEUGEOT	405 S(Deluxe)	25,650
2635	PEUGEOT	405 S(Luxury)	23,530
2636	PEUGEOT	405 S(Prestage)	24,400
2637	PEUGEOT	405 S(Standard)	19,280
2638	PEUGEOT	405 VG	27,360
2639	PEUGEOT	405 Wagon	28,630
2640	PEUGEOT	406 Coupe	43,630
2641	PEUGEOT	406 Coupe 3,0	53,180
2642	PEUGEOT	406 ST	26,810
2643	PEUGEOT	406 SV	31,360
2644	PEUGEOT	406 Wagon	29,090
2645	PEUGEOT	407 2	35,450
2646	PEUGEOT	407 2,0 Classic	38,540
2647	PEUGEOT	407 2,0 HDi	39,900
2648	PEUGEOT	407 2,0 HDi E5	40,540
2649	PEUGEOT	407 2,0 HDi-P	41,810
2650	PEUGEOT	407 2,0 HDi-S	39,090
2651	PEUGEOT	407 2,0 HDi-SpoelnV	40,090
2652	PEUGEOT	407 2,0 HDi-Sport SEL	39,090
2653	PEUGEOT	407 2,2	37,000
2654	PEUGEOT	407 2,2 N/VSport S	38,620
2655	PEUGEOT	407 2,2 N/Vsport SEL	39,080
2656	PEUGEOT	407 2,2 Sport S	37,270
2657	PEUGEOT	407 2,2 Sport SEL	38,180
2658	PEUGEOT	407 2,7 V6 HDi	50,540
2659	PEUGEOT	407 3	50,000
2660	PEUGEOT	407 GS	37,270
2661	PEUGEOT	407 HDi 2,7 V6 Coupe	60,000
2662	PEUGEOT	407 HDi N/V Premium	42,810
2663	PEUGEOT	407 HDi SW-P	42,090
2664	PEUGEOT	407 HDi SW-S	41,360
2665	PEUGEOT	407 SW 2,0	36,360
2666	PEUGEOT	407 SW 2,0 HDi	42,810
2667	PEUGEOT	407 SW HDi Sport S N/V	41,450
2668	PEUGEOT	407 SW HDi Sport SEL	40,450
2669	PEUGEOT	450 VG	38,960
2670	PEUGEOT	505 V6	38,960
2671	PEUGEOT	508 1,6e-HDi	38,090
2672	PEUGEOT	508 2,0 HDi	40,810
2673	PEUGEOT	508 2,2 HDi	52,630
2674	PEUGEOT	508 ALLURE 1,6 Blue HDi 120 EAT6 S&S	36,270
2675	PEUGEOT	508 Allure 1,6 L Blue HDi 120 EAT6	35,500
2676	PEUGEOT	508 Feiline 2,0 L Blue HDi 150 ETG6	43,090
2677	PEUGEOT	508 FELINE 2,0 Blue HDi 180 EAT6 S&S	40,810
2678	PEUGEOT	508 GT 2,0 Blue HDi 180 EAT6 S&S	41,720
2679	PEUGEOT	508 GT 2,0 L Blue HDi 180 EAT6	45,360
2680	PEUGEOT	508 GT LINE 1,6 Blue HDi 120 EAT6 S&S	39,000
2681	PEUGEOT	508 GT Line 1,6 L Blue HDi 120 EAT6	41,270
2682	PEUGEOT	508 RXH 2,0 Blue HDi 180 EAT6 S&S	49,000
2683	PEUGEOT	508 RXH 2,0 L Blue HDi 150 EAT6	49,000
2684	PEUGEOT	508 SW	39,000
2685	PEUGEOT	508 SW 1,6e-HDi	39,000
2686	PEUGEOT	508 SW 2,0 HDi	42,630

연번	제 작 사	기 종 명	기준가격
2687	PEUGEOT	508 SW ALLURE 1,6 Blue HDi 120 EAT6 S&S	39,900
2688	PEUGEOT	508 SW Allure 1,6 L Blue HDi 120 EAT6	35,910
2689	PEUGEOT	508 SW FELINE 1,6 Blue HDi 120 EAT6 S&S	41,720
2690	PEUGEOT	508 SW Feline 1,6 L Blue HDi 120 EAT6	41,720
2691	PEUGEOT	605 S V3,0	53,630
2692	PEUGEOT	605 SRI	36,000
2693	PEUGEOT	605 STi	38,000
2694	PEUGEOT	607 2,2	54,000
2695	PEUGEOT	607 2,7 HDi	63,090
2696	PEUGEOT	607 3	55,450
2697	PEUGEOT	607 3,0 P	57,720
2698	PEUGEOT	607 3,0 S	54,360
2699	PEUGEOT	607 3,0 V6 President	57,720
2700	PEUGEOT	607 3,0 V6 Supreme	54,360
2701	PEUGEOT	607 HDi-P	63,000
2702	PEUGEOT	607 HDi-S	58,180
2703	PEUGEOT	607 V6 HDi President	63,000
2704	PEUGEOT	607 V6 HDi Supreme	58,180
2705	PEUGEOT	806 ST	40,000
2706	PEUGEOT	806 SV	36,000
2707	PEUGEOT	807 HDi	50,000
2708	PEUGEOT	Coupe 407 HDi	64,000
2709	PEUGEOT	Expert Tepee 2,0 HDi	45,000
2710	PEUGEOT	Model X 100 d	122,630
2711	PEUGEOT	New 3008 Crossover Active	36,270
2712	PEUGEOT	New 307 CC Diamond	46,180
2713	PEUGEOT	New 307 CC SportS	42,270
2714	PEUGEOT	New 307 CC SportS N/V	43,270
2715	PEUGEOT	New 307 SW	30,000
2716	PEUGEOT	New 307 SW HDi	35,900
2717	PEUGEOT	New 307 SW HDi Diamond	35,000
2718	PEUGEOT	New 307 SW HDi/V+DMB	34,000
2719	PEUGEOT	New 307 SW N/V+DMB	31,450
2720	PEUGEOT	New 308 5Door Sactive	30,810
2721	PEUGEOT	New 308 5Door Sfeline	34,000
2722	PEUGEOT	Peugeot 5008 GT-Line1,6 Blue HDi	39,130
2723	PEUGEOT	RCZ	49,000
2724	PEUGEOT	RCZ M6	54,090
2725	PORSCHE	911	110,000
2726	PORSCHE	928	150,000
2727	PORSCHE	968	85,090
2728	PORSCHE	718 GTS(718카이맨GTS)	99,180
2729	PORSCHE	718 박스터	80,450
2730	PORSCHE	718 카이맨	76,180
2731	PORSCHE	719 GTS(718박스터GTS)	103,450
2732	PORSCHE	911 50th Anniversary Edition	139,450
2733	PORSCHE	911 C	132,000
2734	PORSCHE	911 Cabriolet	132,630
2735	PORSCHE	911 Carrea	127,450
2736	PORSCHE	911 Carrea Cabriolet	142,270
2737	PORSCHE	911 Carrera	124,090
2738	PORSCHE	911 Carrera Cabriolet	129,630
2739	PORSCHE	911 Carrera Coupe	116,180
2740	PORSCHE	911 Carrera Coupe(M/T)	116,180
2741	PORSCHE	911 Carrera Coupe(TiptronicS)	114,540
2742	PORSCHE	911 Carrera Evolution	178,250

연번	제 작 사	기 종 명	기준가격
2743	PORSCHE	911 Carrera GTS	160,470
2744	PORSCHE	911 Carrera GTS Cabriolet	177,340
2745	PORSCHE	911 Carrera GTS Coupe	148,450
2746	PORSCHE	911 Carrera S Cabriolet	146,180
2747	PORSCHE	911 Carrera S Coupe	132,540
2748	PORSCHE	911 Carrera Special	152,000
2749	PORSCHE	911 Carrera4	123,900
2750	PORSCHE	911 Carrera4 Cabriolet	137,360
2751	PORSCHE	911 Carrera4 GTS	183,310
2752	PORSCHE	911 Carrera4 GTS Cabriolet	194,600
2753	PORSCHE	911 Carrera4 GTS Coupe	155,720
2754	PORSCHE	911 Carrera4 S	140,000
2755	PORSCHE	911 Carrera4 S Cabriolet	153,360
2756	PORSCHE	911 Coupe	132,000
2757	PORSCHE	911 GT 2	227,270
2758	PORSCHE	911 GT 3	186,360
2759	PORSCHE	911 GT3R S	177,270
2760	PORSCHE	911 GT3R S 4.0	244,000
2761	PORSCHE	911 Targa	113,000
2762	PORSCHE	911 Targa 4	134,630
2763	PORSCHE	911 Targa 4 GTS	168,810
2764	PORSCHE	911 Targa 4 S	150,810
2765	PORSCHE	911 Turbo	198,900
2766	PORSCHE	911 Turbo Cabriolet	209,360
2767	PORSCHE	911 Turbo S	233,630
2768	PORSCHE	911 Turbo S Cabriolet	246,540
2769	PORSCHE	912 E	23,950
2770	PORSCHE	986 Boxster	75,000
2771	PORSCHE	Boxster	70,000
2772	PORSCHE	Boxster 2.7	58,350
2773	PORSCHE	Boxster 2.9	70,820
2774	PORSCHE	Boxster GTS	95,900
2775	PORSCHE	Boxster S	84,090
2776	PORSCHE	Boxster S 3.4	83,690
2777	PORSCHE	Boxster S Black-Editon	97,180
2778	PORSCHE	Boxster S(TiptronicS)	93,000
2779	PORSCHE	Boxster Spyder	99,630
2780	PORSCHE	Boxster(M/T)	68,720
2781	PORSCHE	Boxster(TiptronicS)	88,580
2782	PORSCHE	Carrera GT(M/T)	800,000
2783	PORSCHE	Carrera S(TiptronicS)	133,380
2784	PORSCHE	Carrera Turbo(TiptronicS)	172,070
2785	PORSCHE	Carrera(TiptronicS)	101,810
2786	PORSCHE	Cayenne	88,000
2787	PORSCHE	Cayenne 3.6 V6	88,490
2788	PORSCHE	Cayenne 4.8 S	97,810
2789	PORSCHE	Cayenne 4.8 Turbo	143,630
2790	PORSCHE	Cayenne Coupe	101,630
2791	PORSCHE	Cayenne Diesel	86,990
2792	PORSCHE	Cayenne Diesel Platinum Editon	92,100
2793	PORSCHE	Cayenne GTS	111,540
2794	PORSCHE	Cayenne GTS V6 3.6 Tween Turbo	122,360
2795	PORSCHE	Cayenne Platinum Editon	94,100
2796	PORSCHE	Cayenne S	106,000
2797	PORSCHE	Cayenne S Diesel	115,000
2798	PORSCHE	Cayenne Turbo	149,540

연번	제 작 사	기 종 명	기준가격
2799	PORSCHE	Cayenne Turbo Coupe	161,630
2800	PORSCHE	Cayenne Turbo S	168,000
2801	PORSCHE	Cayman	70,540
2802	PORSCHE	Cayman GTS	97,540
2803	PORSCHE	Cayman R	91,900
2804	PORSCHE	Cayman S	84,720
2805	PORSCHE	Cayman S 3.4	89,640
2806	PORSCHE	Macan	68,720
2807	PORSCHE	Macan S	78,700
2808	PORSCHE	Macan S Diesel	74,900
2809	PORSCHE	Macan Turbo	102,000
2810	PORSCHE	Panamera	114,090
2811	PORSCHE	Panamera 3.0 Diesel	116,900
2812	PORSCHE	Panamera 3.0 Gasoline	144,540
2813	PORSCHE	Panamera 3.6 Gasoline	114,090
2814	PORSCHE	Panamera 4	119,000
2815	PORSCHE	Panamera 4 Platinum	118,090
2816	PORSCHE	Panamera 4 S	152,090
2817	PORSCHE	Panamera 4 SEXE cutive	173,630
2818	PORSCHE	Panamera 4.8 Gasoline	167,090
2819	PORSCHE	Panamera Diesel	112,000
2820	PORSCHE	Panamera Diesel Platinum	111,090
2821	PORSCHE	Panamera GTS	159,000
2822	PORSCHE	Panamera S	135,540
2823	PORSCHE	Panamera Turbo	218,000
2824	PORSCHE	Panamera TurboE XE cutive	228,180
2825	PORSCHE	Panamera TurboS	250,540
2826	PORSCHE	Panamera TurboS EXE cutive	275,270
2827	PORSCHE	Panamera(4)	125,540
2828	PORSCHE	Panamera(4S)	155,360
2829	PORSCHE	The new 911 Carrera4S Cabriolet)	167,180
2830	PORSCHE	The new 911 Carrera4S)	152,360
2831	PORSCHE	The new 911 CarreraS Cabriolet)	158,810
2832	PORSCHE	The new 911 CarreraS)	144,000
2833	PORSCHE	The new Macan	67,720
2834	RENAULT	CLIO(ICONIC)	19,190
2835	RENAULT	CLIO(INTENS Panoramic)	20,890
2836	RENAULT	CLIO(INTENS)	21,090
2837	RENAULT	CLIO(ZEN)	17,760
2838	RENAULT	Renault 21	24,840
2839	RENAULT	Renault 25 GTX A/T	32,050
2840	RENAULT	Renault 25 GTX M/T	30,680
2841	RENAULT	Renault 25 V6	34,970
2842	RENAULT	Renault 25 V6 A/T	34,970
2843	RENAULT	TWIZY(CARGO)	13,450
2844	RENAULT	TWIZY(INTENS)	13,000
2845	RENAULT	TWIZY(LIFE)	12,090
2846	ROLLS-ROYCE	Corniche	309,090
2847	ROLLS-ROYCE	Ghost	372,720
2848	ROLLS-ROYCE	GhostEWB	436,360
2849	ROLLS-ROYCE	Phantom	536,360
2850	ROLLS-ROYCE	Phantom Coupe	581,810
2851	ROLLS-ROYCE	Phantom Drophead Coupe	627,270
2852	ROLLS-ROYCE	Phantom EWB	627,270
2853	ROLLS-ROYCE	Phantom Standard	581,810
2854	ROLLS-ROYCE	Silver Spur	270,900



연번	제 작 사	기 종 명	기준가격
2855	ROLLS-ROYCE	Silver Spur V8 6.8	261,310
2856	ROLLS-ROYCE	Silver SpurII	252,720
2857	ROLLS-ROYCE	Silver SpurIII	268,150
2858	ROLLS-ROYCE	Wraith	363,630
2859	SAAB	9-3	39,000
2860	SAAB	900 2.0 Coupe	32,000
2861	SAAB	900 2.0 Turbo	41,800
2862	SAAB	900 2.0i	30,800
2863	SAAB	900 2.3i	33,760
2864	SAAB	900 2.3i Deluxe	31,830
2865	SAAB	900 2.5 V6	37,000
2866	SAAB	900 Classic	30,860
2867	SAAB	900 Convertible	44,000
2868	SAAB	900 Convertible 2.0 i	38,170
2869	SAAB	900 Convertible 2.0 T	41,990
2870	SAAB	900 Coupe 3DR	32,000
2871	SAAB	900 S 2.0	27,000
2872	SAAB	900 S 2.0 Classic	29,250
2873	SAAB	900 SE Sensonic	37,000
2874	SAAB	900 Standard	27,000
2875	SAAB	900 T 16	40,070
2876	SAAB	900 T 16 Convertible	51,520
2877	SAAB	9000 2.0T	41,500
2878	SAAB	9000 2.3T	51,700
2879	SAAB	9000 Aero	59,850
2880	SAAB	9000 CD 2.0 New Turbo	34,360
2881	SAAB	9000 CD 2.0 Prestige	37,220
2882	SAAB	9000 CD 2.0 Turbo	48,670
2883	SAAB	9000 CD 2.3	43,400
2884	SAAB	9000 CD 2.3 Prestige	44,370
2885	SAAB	9000 CD 2.3 Turbo	55,940
2886	SAAB	9000 CD T16	48,660
2887	SAAB	9000 CS 2.0 New Turbo	35,310
2888	SAAB	9000 CS 2.0 T	35,310
2889	SAAB	9000 CS 2.3	44,370
2890	SAAB	9000 CS 2.3 T Aero	60,760
2891	SAAB	9000 CS 2.3 Turbo	56,910
2892	SAAB	9000 Griffin	65,830
2893	SAAB	9000 I16	34,970
2894	SAAB	9-3 2.0 Ipt	39,000
2895	SAAB	9-3 2.0 Ipt Convertible	49,000
2896	SAAB	9-3 2.0 TS Anniversary	44,450
2897	SAAB	9-3 2.0 TS Convertible Anniversary	56,270
2898	SAAB	9-3 Aero	49,540
2899	SAAB	9-3 Aero Convertible	66,010
2900	SAAB	9-3 Arc	41,770
2901	SAAB	9-3 Arc 5D	48,630
2902	SAAB	9-3 Arc 5D TID	48,630
2903	SAAB	9-3 Arc TID	41,770
2904	SAAB	9-3 Convertible	49,000
2905	SAAB	9-3 Convertible 2.0 Aero	66,010
2906	SAAB	9-3 Convertible 2.0 Linear	51,220
2907	SAAB	9-3 Linear	36,270
2908	SAAB	9-3 Linear Convertible	51,220
2909	SAAB	9-3 S 2.0 LPT	35,000
2910	SAAB	9-3 S 2.0 LPT 5DR	35,000

연번	제 작 사	기 종 명	기준가격
2911	SAAB	9-3 S 2.0 LPT Convertible	45,450
2912	SAAB	9-3 SE	44,450
2913	SAAB	9-3 SE Convertible	50,200
2914	SAAB	9-3 TurboX	61,360
2915	SAAB	9-3 Vector	35,360
2916	SAAB	9-3 Vector Convertible	50,450
2917	SAAB	9-3 Vector TiD	38,090
2918	SAAB	9-5 2.0 Linear	42,720
2919	SAAB	9-5 2.0 LPT	49,000
2920	SAAB	9-5 2.0 LPT 4DR	49,000
2921	SAAB	9-5 2.0 LPT Linear	49,900
2922	SAAB	9-5 2.0 LPT Linear Wagon	50,900
2923	SAAB	9-5 2.0 LPT Wagon	50,000
2924	SAAB	9-5 2.3 Aero	52,270
2925	SAAB	9-5 2.3 Arc	60,540
2926	SAAB	9-5 2.3 LPT	58,090
2927	SAAB	9-5 2.3 LPT Arc	59,900
2928	SAAB	9-5 2.3 TS Aero	67,180
2929	SAAB	9-5 3.0 Arc	70,000
2930	SAAB	9-5 3.0 Griffin	67,180
2931	SAAB	9-5 3.0 V6 T Griffin	67,180
2932	SAAB	9-5 Aero	52,270
2933	SAAB	9-5 Arc	60,540
2934	SAAB	9-5 Linear	42,720
2935	SAAB	9-5 Linear AERO	53,960
2936	SAAB	9-5 Linear Tid	46,310
2937	SAAB	9-5 S 2.0 LPT	45,000
2938	SAAB	9-5 SE 2.3 LPT	54,000
2939	SAAB	9-5 Vector Tid	45,000
2940	SAAB	Express Van	70,360
2941	SAAB	Vector	34,970
2942	SUBARU	Forester 2.5	34,090
2943	SUBARU	Legacy 2.5	33,180
2944	SUBARU	Legacy 3.6	37,630
2945	SUBARU	Leone 1800	14,870
2946	SUBARU	Outback 2.5	38,540
2947	SUBARU	Outback 3.6	43,090
2948	SUBARU	Wagon	15,170
2949	SUZUKI	Sidekick	20,810
2950	TESLA	Models 100d	110,360
2951	TESLA	Models 75d	90,400
2952	TESLA	Models 90d	102,810
2953	TOYOTA	86	38,000
2954	TOYOTA	86 2017년형 2.0 가솔린	39,270
2955	TOYOTA	86 AT	42,900
2956	TOYOTA	86 MT	38,000
2957	TOYOTA	Avalon	43,090
2958	TOYOTA	Avalon Limited, 3500	54,450
2959	TOYOTA	Avalon Touring, 3500	47,270
2960	TOYOTA	Avalon V6 3.0	34,720
2961	TOYOTA	Avalon XLS	34,720
2962	TOYOTA	Camry	34,630
2963	TOYOTA	CAMRY 2.5	29,900
2964	TOYOTA	Camry 3.0 LV-6 XLE	30,380
2965	TOYOTA	Camry 3.5	39,360
2966	TOYOTA	Camry 3.5 SE	33,450

연번	제 작 사	기 종 명	기준가격
2967	TOYOTA	Camry 3.5 XLE	37,450
2968	TOYOTA	Camry HV LE	32,810
2969	TOYOTA	Camry LEW	21,730
2970	TOYOTA	Camry Sedan	30,810
2971	TOYOTA	Camry V6	39,090
2972	TOYOTA	Camry XLE 2,2	30,510
2973	TOYOTA	Carina 1500	13,110
2974	TOYOTA	Carina 1600	16,580
2975	TOYOTA	Carina 1800	16,480
2976	TOYOTA	Carina Station Wagon 1800	14,660
2977	TOYOTA	Celica 1600	18,080
2978	TOYOTA	Celica 1800	16,810
2979	TOYOTA	Celica 2000	18,900
2980	TOYOTA	Corolla	23,540
2981	TOYOTA	Corolla Luxury	27,180
2982	TOYOTA	Corolla Standard	23,540
2983	TOYOTA	Corona 1300	9,220
2984	TOYOTA	Corona 1500	12,500
2985	TOYOTA	Corona 1600	13,520
2986	TOYOTA	Corona 1800	13,590
2987	TOYOTA	Corona 2000	16,370
2988	TOYOTA	Corona MarkII 1800	11,130
2989	TOYOTA	Corona MarkII 2000	11,510
2990	TOYOTA	Corona MarkII Wagon 1800	10,530
2991	TOYOTA	Corona MarkII Wagon 2000	11,260
2992	TOYOTA	Corona Wagon	10,080
2993	TOYOTA	Cresta 1800	16,350
2994	TOYOTA	Cresta 2000	24,460
2995	TOYOTA	Cresta 2200	24,790
2996	TOYOTA	Crown	34,850
2997	TOYOTA	Crown 1800	43,190
2998	TOYOTA	Crown 2000	25,180
2999	TOYOTA	Crown 2200	24,780
3000	TOYOTA	Crown 2400	28,140
3001	TOYOTA	Crown 2600	35,770
3002	TOYOTA	Crown Station Wagon 2000	24,050
3003	TOYOTA	Crown Wagon 2400	31,870
3004	TOYOTA	Crown Wagon 2600	24,150
3005	TOYOTA	FJCruiser	49,900
3006	TOYOTA	LandCruiser	17,370
3007	TOYOTA	MR-S	36,650
3008	TOYOTA	President	66,900
3009	TOYOTA	Pubricar	6,330
3010	TOYOTA	RAV4	29,180
3011	TOYOTA	RAV4-2WD	31,450
3012	TOYOTA	RAV4-4WD	35,900
3013	TOYOTA	RAV4-4WD Luxury	34,090
3014	TOYOTA	Sienna 2,7 LE	39,000
3015	TOYOTA	Sienna 3.5 2WD	48,810
3016	TOYOTA	Sienna 3.5 4WD	51,270
3017	TOYOTA	Sienna 3.5 AWD	49,810
3018	TOYOTA	SIENNA 3,5 LIMETED 2WD	48,810
3019	TOYOTA	SIENNA 3,5 LIMETED 4WD	51,270
3020	TOYOTA	Sienna 3,5 Limited	46,810
3021	TOYOTA	Soara	60,830
3022	TOYOTA	TOYOTA86 AT	43,630

연번	제 작 사	기 종 명	기준가격
3023	TOYOTA	TOYOTA86 MT	38,720
3024	TOYOTA	Venza Limited	47,180
3025	TOYOTA	Venza XLE	43,000
3026	TOYOTA	Xtracab 2.4 L	23,820
3027	TOYOTA	Xtracab 3.0 L	27,000
3028	VOLKSWAGEN	2.0 TDI Premium(MY20)	38,090
3029	VOLKSWAGEN	2.0 TDI Prestige(MY20)	40,900
3030	VOLKSWAGEN	Arteon 2.0 TDI Elegance Premium	47,420
3031	VOLKSWAGEN	ARteon 2.0 TDI Elegance Prestige	51,910
3032	VOLKSWAGEN	Bora 2.0	30,360
3033	VOLKSWAGEN	Bora A4 2.0	30,650
3034	VOLKSWAGEN	Bora DLX	30,650
3035	VOLKSWAGEN	Bora GL 2.0	31,360
3036	VOLKSWAGEN	Casht	80,000
3037	VOLKSWAGEN	CC 2.0 TDI	47,180
3038	VOLKSWAGEN	CC 2.0 TDI 4Motion	47,090
3039	VOLKSWAGEN	CC 2.0 TDI Blue Motion	45,180
3040	VOLKSWAGEN	CC 2.0 TDI BMT	45,180
3041	VOLKSWAGEN	CC 2.0 TDI BMTR-Line	47,090
3042	VOLKSWAGEN	CC 2.0 TSI	41,720
3043	VOLKSWAGEN	CC 3.6 4Motion	60,000
3044	VOLKSWAGEN	Cordoba	24,180
3045	VOLKSWAGEN	Corradog 60	42,860
3046	VOLKSWAGEN	Dasher Wagon	11,500
3047	VOLKSWAGEN	EOS 2.0 TFSI	49,540
3048	VOLKSWAGEN	EOS 2.0 TSI	50,540
3049	VOLKSWAGEN	Golf 1.4 TSI	27,390
3050	VOLKSWAGEN	Golf 1.4 TSI Premium	29,870
3051	VOLKSWAGEN	Golf 1.6 TDI	29,110
3052	VOLKSWAGEN	Golf 1.6 TDI Blue Motion	28,200
3053	VOLKSWAGEN	Golf 1.8 Cabriolet	35,900
3054	VOLKSWAGEN	Golf 1.8 M/T 5DR	31,670
3055	VOLKSWAGEN	Golf 1.8 TGTI	33,360
3056	VOLKSWAGEN	Golf 1.8 Variant	25,670
3057	VOLKSWAGEN	Golf 2.0	33,090
3058	VOLKSWAGEN	Golf 2.0 Deluxe	34,230
3059	VOLKSWAGEN	Golf 2.0 GTI	38,360
3060	VOLKSWAGEN	Golf 2.0 I	28,350
3061	VOLKSWAGEN	Golf 2.0 Standard	33,090
3062	VOLKSWAGEN	Golf 2.0 TDI	29,720
3063	VOLKSWAGEN	Golf 2.0 TDI Premium	32,360
3064	VOLKSWAGEN	Golf Cabriolet	35,900
3065	VOLKSWAGEN	Golf Cabriolet 2.0 TDI Blue Motion	40,450
3066	VOLKSWAGEN	Golf FSID	28,540
3067	VOLKSWAGEN	Golf FSIP	32,450
3068	VOLKSWAGEN	Golf FTI	30,000
3069	VOLKSWAGEN	Golf GL	27,390
3070	VOLKSWAGEN	Golf GL 1.8	27,390
3071	VOLKSWAGEN	Golf GL 2.0	29,110
3072	VOLKSWAGEN	Golf GL 2.0 I A/T	29,110
3073	VOLKSWAGEN	Golf Gli 16 V	24,290
3074	VOLKSWAGEN	Golf GT Sport TDI	36,540
3075	VOLKSWAGEN	Golf GTD	40,720
3076	VOLKSWAGEN	Golf GTI	40,720
3077	VOLKSWAGEN	Golf GTI 1.8 M/T 2Door Sunroof	30,800
3078	VOLKSWAGEN	Golf GTI 1.8 M/T 5Door Leather Sunroof	31,670

연번	제 작 사	기 종 명	기준가격
3079	VOLKSWAGEN	Golf GTI 1.8 T	33,000
3080	VOLKSWAGEN	Golf GTI 16 V	30,060
3081	VOLKSWAGEN	Golf R 2.0 TSIR	45,540
3082	VOLKSWAGEN	Golf R32	45,360
3083	VOLKSWAGEN	Golf Variant	25,670
3084	VOLKSWAGEN	GTI Extreme Edition	40,810
3085	VOLKSWAGEN	Jetta 1.6 TDI Blue Motion	27,180
3086	VOLKSWAGEN	Jetta 2.0 TDI	32,180
3087	VOLKSWAGEN	Jetta 2.0 TDI BMT	28,720
3088	VOLKSWAGEN	Jetta 2.0 TDI BMT Premium	33,180
3089	VOLKSWAGEN	Jetta 2.0 TFSI	40,090
3090	VOLKSWAGEN	Jetta 2.5	28,630
3091	VOLKSWAGEN	Jetta 2.5 comfo	28,090
3092	VOLKSWAGEN	Jetta 2.5 Premium	33,810
3093	VOLKSWAGEN	Jetta GL A/T	20,990
3094	VOLKSWAGEN	Jetta GL M/T	20,240
3095	VOLKSWAGEN	Jetta GV 16 V	25,060
3096	VOLKSWAGEN	Newbeetle 2.0	31,000
3097	VOLKSWAGEN	Newbeetle 2.0 A/T Standard	30,360
3098	VOLKSWAGEN	Newbeetle 2.0 A/T Sun Roof	29,060
3099	VOLKSWAGEN	Newbeetle 2.0 A/T Sun Roof Leathertrim	30,360
3100	VOLKSWAGEN	Newbeetle 2.0 C Type	30,650
3101	VOLKSWAGEN	Newbeetle 2.0 Cabriolet	36,270
3102	VOLKSWAGEN	Newbeetle 2.0 DLX	30,360
3103	VOLKSWAGEN	Newbeetle 2.0 Miami	27,440
3104	VOLKSWAGEN	Newbeetle DLX	30,650
3105	VOLKSWAGEN	Passat 1.8	34,030
3106	VOLKSWAGEN	Passat 1.8 T	35,180
3107	VOLKSWAGEN	Passat 1.8 T A/T	35,180
3108	VOLKSWAGEN	Passat 1.8 T DLX	34,920
3109	VOLKSWAGEN	Passat 1.8 TSI	31,120
3110	VOLKSWAGEN	Passat 2.0 FSI	35,620
3111	VOLKSWAGEN	Passat 2.0 GT Sport TDI	35,440
3112	VOLKSWAGEN	Passat 2.0 TDI	35,000
3113	VOLKSWAGEN	Passat 2.0 TDI 4Motion Prestige	48,090
3114	VOLKSWAGEN	Passat 2.0 TDI Premium	39,240
3115	VOLKSWAGEN	Passat 2.0 TDI Prestige	45,360
3116	VOLKSWAGEN	Passat 2.0 TDI Sport	42,500
3117	VOLKSWAGEN	Passat 2.0 TFSI	39,770
3118	VOLKSWAGEN	Passat 2.0 TFSI Premium	39,240
3119	VOLKSWAGEN	Passat 2.0 TFSI Sport	41,790
3120	VOLKSWAGEN	Passat 2.0 TSI	32,850
3121	VOLKSWAGEN	Passat 2.0 TSI Sport	42,500
3122	VOLKSWAGEN	Passat 2.5	33,770
3123	VOLKSWAGEN	Passat 2.8 V 6A/T	46,730
3124	VOLKSWAGEN	Passat 2.8 V6	46,730
3125	VOLKSWAGEN	Passat 2.8 V6 4Motion	46,730
3126	VOLKSWAGEN	Passat DLX	28,180
3127	VOLKSWAGEN	Passat FSI Comfort	33,730
3128	VOLKSWAGEN	Passat FSI Premium	35,620
3129	VOLKSWAGEN	Passat GL	27,070
3130	VOLKSWAGEN	Passat GL 16V	30,540
3131	VOLKSWAGEN	Passat GL Deluxe	29,580
3132	VOLKSWAGEN	Passat GL Standard	28,110
3133	VOLKSWAGEN	Passat GT 16V	30,060
3134	VOLKSWAGEN	Passat STD	29,450

연번	제 작 사	기 종 명	기준가격
3135	VOLKSWAGEN	Passat TDIC	35,620
3136	VOLKSWAGEN	Passat TDIP	37,470
3137	VOLKSWAGEN	Passat TSI 2,0 TSI	31,210
3138	VOLKSWAGEN	Passat V	39,770
3139	VOLKSWAGEN	Passat V6 2,8 4Motion	46,730
3140	VOLKSWAGEN	Passat V6 3,0 TDI 4Motion NWB	52,820
3141	VOLKSWAGEN	Passat V6 3,6 4Motion	52,820
3142	VOLKSWAGEN	Passat V8 4,2 4Motion LWB	111,990
3143	VOLKSWAGEN	Passat Variant 2,0 FSI	37,120
3144	VOLKSWAGEN	Passat Variant 2,0 TDI	40,740
3145	VOLKSWAGEN	Passat Variant 2,0 TDI Sport	46,200
3146	VOLKSWAGEN	Passat Variant 2,0 TFSI	41,260
3147	VOLKSWAGEN	PASSATGT 2,0 TDI	37,300
3148	VOLKSWAGEN	PASSATGT 2,0 TDI 4Motion Prestige	45,680
3149	VOLKSWAGEN	PASSATGT 2,0 TDI Premium	39,810
3150	VOLKSWAGEN	PASSATGT 2,0 TDI Prestige	43,090
3151	VOLKSWAGEN	Phaeton 3,0 TDI	79,450
3152	VOLKSWAGEN	Phaeton 3,2	78,720
3153	VOLKSWAGEN	Phaeton 4,2	116,810
3154	VOLKSWAGEN	Phaeton 6,0	161,720
3155	VOLKSWAGEN	Phaeton 6,0 W12 4Motion LWB	160,720
3156	VOLKSWAGEN	Phaeton V 6 3,2 LW	95,090
3157	VOLKSWAGEN	Phaeton V 6 3,2 NW	78,720
3158	VOLKSWAGEN	Phaeton V 8 4,2	117,450
3159	VOLKSWAGEN	Phaeton V 8 4,2 LWB	115,720
3160	VOLKSWAGEN	Phaeton W 12 6,0 LWB	139,390
3161	VOLKSWAGEN	Phaeton W 12 6,0 LWB Executive	157,900
3162	VOLKSWAGEN	Polo 1,4 TDI BMT	23,810
3163	VOLKSWAGEN	Polo 1,4 TDI BMT R-Line	23,270
3164	VOLKSWAGEN	Polo 1,4 TDI BMT R-Line Premium	25,810
3165	VOLKSWAGEN	Polo 1,6 TDI	23,000
3166	VOLKSWAGEN	Scirocco R	44,450
3167	VOLKSWAGEN	Scirocco R-Line	38,180
3168	VOLKSWAGEN	The new Passat 1,8 TSI	32,180
3169	VOLKSWAGEN	The new Passat 1,8 TSI R-Line	36,410
3170	VOLKSWAGEN	TheBettle 2,0 TDI	30,900
3171	VOLKSWAGEN	TheBettle 2,0 TDI Exclusive	36,450
3172	VOLKSWAGEN	TheBettle 2,0 TDI Premium	36,090
3173	VOLKSWAGEN	TheGolf 2,0 TDI R-Line	35,270
3174	VOLKSWAGEN	Tiguan 2,0 TDI	33,330
3175	VOLKSWAGEN	Tiguan 2,0 TDI 4Motion Prestige	41,020
3176	VOLKSWAGEN	Tiguan 2,0 TDI Allspace	41,100
3177	VOLKSWAGEN	Tiguan 2,0 TDI Blue Motion	34,390
3178	VOLKSWAGEN	Tiguan 2,0 TDI Bluemotion Technology Premium	39,410
3179	VOLKSWAGEN	Tiguan 2,0 TDI Bluemotion Technology R-Line	42,590
3180	VOLKSWAGEN	Tiguan 2,0 TDI Premium	35,150
3181	VOLKSWAGEN	Tiguan 2,0 TDI Prestige	38,430
3182	VOLKSWAGEN	Tiguan 2,0 TSI	40,910
3183	VOLKSWAGEN	Touareg 3,0 TDI	65,270
3184	VOLKSWAGEN	Touareg 3,0 TDI Blue Motion	70,180
3185	VOLKSWAGEN	Touareg 3,2	67,900
3186	VOLKSWAGEN	Touareg 4,2	93,000
3187	VOLKSWAGEN	Touareg 4,2 TDI	98,810
3188	VOLKSWAGEN	Touareg 4,2 V8	93,000
3189	VOLKSWAGEN	Touareg R 50	114,540
3190	VOLKSWAGEN	Touareg V 10 TDI	115,450

연번	제 작 사	기 종 명	기준가격
3191	VOLKSWAGEN	Touareg V 10 TDI(Individual)	115,450
3192	VOLKSWAGEN	Touareg V 6 3.0 TDB MT	70,180
3193	VOLKSWAGEN	Touareg V 6 3.0 TDI BMT Exclusive Edition	78,810
3194	VOLKSWAGEN	Touareg V 6 3.0 TDI BMT Premium	78,810
3195	VOLKSWAGEN	Touareg V 6 3.0 TDI BMT R-Line	88,630
3196	VOLKSWAGEN	Vento GL	24,450
3197	VOLVO	240	27,660
3198	VOLVO	244	34,750
3199	VOLVO	264	42,360
3200	VOLVO	960	56,350
3201	VOLVO	240 DL	34,060
3202	VOLVO	740 GL	30,180
3203	VOLVO	740 GLE 16 Valve	40,760
3204	VOLVO	740 Turbo Wagon	41,290
3205	VOLVO	760 GLE	49,570
3206	VOLVO	80 2.8T	53,130
3207	VOLVO	850 Estate	38,610
3208	VOLVO	850 Estate(DLX)	40,500
3209	VOLVO	850 GLE	38,610
3210	VOLVO	850 GLE(Deluxe)	40,500
3211	VOLVO	850 GLT	44,550
3212	VOLVO	850 T-5R	54,880
3213	VOLVO	850 Turbo	49,440
3214	VOLVO	850 Wagon	37,240
3215	VOLVO	940 Estate	34,560
3216	VOLVO	940 GL	32,170
3217	VOLVO	940 GL Turbo	35,640
3218	VOLVO	940 GLE	39,720
3219	VOLVO	940 GLX	36,480
3220	VOLVO	940 SE	47,640
3221	VOLVO	940 Turbo	47,690
3222	VOLVO	945 GL	34,560
3223	VOLVO	960 2.5	49,980
3224	VOLVO	960 2.5 L	48,510
3225	VOLVO	960 3	57,820
3226	VOLVO	960 EXE	67,620
3227	VOLVO	960 Royal	69,580
3228	VOLVO	960 Royal Deluxe	75,620
3229	VOLVO	C 30 2.4 i	32,310
3230	VOLVO	C 30 2.4 i C-package	32,310
3231	VOLVO	C 30 D4	34,290
3232	VOLVO	C 30 T5	38,870
3233	VOLVO	C 40 T4	35,620
3234	VOLVO	C 70	60,030
3235	VOLVO	C 70 Convertible	63,800
3236	VOLVO	C 70 Coupe	57,900
3237	VOLVO	C 70 T5	63,800
3238	VOLVO	Cross Country	56,870
3239	VOLVO	Cross Country V60 T5 AWD Cross Country	48,000
3240	VOLVO	Cross Country V60 T5 AWD Cross Country Pro	53,540
3241	VOLVO	New 70(OrderBase)	49,120
3242	VOLVO	New 940 GL Turbo	35,640
3243	VOLVO	PS 60	61,970
3244	VOLVO	PS 70	69,330
3245	VOLVO	PS 80	76,200
3246	VOLVO	S 40 2.4i	33,210

연번	제 작 사	기 종 명	기준가격
3247	VOLVO	S 40 T4	34,730
3248	VOLVO	S 40 T5	46,810
3249	VOLVO	S 60 2.0T	39,110
3250	VOLVO	S 60 2.4	46,820
3251	VOLVO	S 60 2.4D	39,250
3252	VOLVO	S 60 2.4T	51,600
3253	VOLVO	S 60 2.5T	39,480
3254	VOLVO	S 60 AWD	54,410
3255	VOLVO	S 60 D2	38,000
3256	VOLVO	S 60 D5	49,670
3257	VOLVO	S 60 D5(Diesel)	46,320
3258	VOLVO	S 60 Momentum(D3)	37,220
3259	VOLVO	S 60 R	79,100
3260	VOLVO	S 60 S ummum(D4)	41,190
3261	VOLVO	S 60 S ummum(T5)	42,140
3262	VOLVO	S 60 T4	38,280
3263	VOLVO	S 60 T6	50,900
3264	VOLVO	S 60(MY18) Momentum(D3) MY18	39,180
3265	VOLVO	S 60(MY18) Summum(D4)	43,360
3266	VOLVO	S 60(MY18) Summum(T5)	44,360
3267	VOLVO	S 70 2.4	49,050
3268	VOLVO	S 70 2.5	47,870
3269	VOLVO	S 70 R	53,460
3270	VOLVO	S 70 T4	40,280
3271	VOLVO	S 70 T5	52,470
3272	VOLVO	S 80 2.0	56,030
3273	VOLVO	S 80 2.0T	56,030
3274	VOLVO	S 80 2.4(Diesel)	55,350
3275	VOLVO	S 80 2.8T	69,270
3276	VOLVO	S 80 2.9	63,370
3277	VOLVO	S 80 3.2	55,170
3278	VOLVO	S 80 3.2 AWD	56,650
3279	VOLVO	S 80 3.2 Executive	69,300
3280	VOLVO	S 80 4.4 AWD	84,500
3281	VOLVO	S 80 4.4 AWD Executive	83,700
3282	VOLVO	S 80 D2	44,550
3283	VOLVO	S 80 D3	48,590
3284	VOLVO	S 80 D4	52,470
3285	VOLVO	S 80 D5	54,450
3286	VOLVO	S 80 EXE	76,050
3287	VOLVO	S 80 T5	52,470
3288	VOLVO	S 80 T6	65,300
3289	VOLVO	S 80 T6 Exe	76,050
3290	VOLVO	S 80 V8	77,390
3291	VOLVO	S 90 InS cription(D5 AWD)	59,500
3292	VOLVO	S 90 InS cription(T5)	56,910
3293	VOLVO	S 90 Momentum(D5 AWD)	53,800
3294	VOLVO	S 90 Momentum(T5)	51,210
3295	VOLVO	S 90(MY20) InScription(T5)	59,900
3296	VOLVO	Sedan S60 T5 Inscription	48,720
3297	VOLVO	Sedan S60 T5 Momentum	43,270
3298	VOLVO	Sedan S90 T8 AWD Excellence	90,000
3299	VOLVO	Station Wagon 240	28,810
3300	VOLVO	Station Wagon 245	32,150
3301	VOLVO	Station Wagon 265	51,040
3302	VOLVO	SUV XC90 T8 AWD Excellence	125,270



연번	제 작 사	기 종 명	기준가격
3303	VOLVO	SUV XC90 T8 AWD Inscription	100,180
3304	VOLVO	V 40 CC	41,900
3305	VOLVO	V 40 D2	33,280
3306	VOLVO	V 40 D3 Cross Country	38,760
3307	VOLVO	V 40 D4	38,380
3308	VOLVO	V 40 D4 Cross Country	43,210
3309	VOLVO	V 40 Momentum(D3)	32,640
3310	VOLVO	V 40 T4	36,720
3311	VOLVO	V 40 T5	39,310
3312	VOLVO	V 50 2.4i	35,790
3313	VOLVO	V 60 D2	42,090
3314	VOLVO	V 60 D3	48,770
3315	VOLVO	V 60 D4	51,090
3316	VOLVO	V 60 D5	53,220
3317	VOLVO	V 70 2.4	50,620
3318	VOLVO	V 70 2.5	49,330
3319	VOLVO	V 70 Cross	56,520
3320	VOLVO	V 70 R	56,470
3321	VOLVO	V 70 T5	54,060
3322	VOLVO	V 70 XC	55,630
3323	VOLVO	V 90 Cross Country Pro(D5 AWD)	66,410
3324	VOLVO	V 90 Cross Country Pro(T5 AWD)	63,820
3325	VOLVO	V 90 Cross Country(D5 AWD)	61,050
3326	VOLVO	V 90 Cross Country(T5 AWD)	58,460
3327	VOLVO	X 40(MY98)	27,570
3328	VOLVO	X 70 2.5(MY99)	38,330
3329	VOLVO	XC 40 Inscription(T4 AWD)	43,870
3330	VOLVO	XC 40 Momentum(T4 AWD)	39,900
3331	VOLVO	XC 40 R-Design(T4 AWD)	42,140
3332	VOLVO	XC 60 D3	47,920
3333	VOLVO	XC 60 D4	52,520
3334	VOLVO	XC 60 D5	58,120
3335	VOLVO	XC 60 EXC elligence(T8 Twin Engine)	119,000
3336	VOLVO	XC 60 Inscription(D5 AWD)	59,330
3337	VOLVO	XC 60 Inscription(T6 AWD)	65,110
3338	VOLVO	XC 60 Inscription(T8 AWD)	71,850
3339	VOLVO	XC 60 Inscription(T8 Twin Engine)	95,170
3340	VOLVO	XC 60 Momentum(D5 AWD)	54,060
3341	VOLVO	XC 60 Momentum(T6 AWD)	59,850
3342	VOLVO	XC 60 T6	65,830
3343	VOLVO	XC 70	59,310
3344	VOLVO	XC 70 AWD	55,250
3345	VOLVO	XC 70 Cross Country	62,600
3346	VOLVO	XC 70 D4	53,070
3347	VOLVO	XC 70 D5	56,740
3348	VOLVO	XC 70 D5 AWD	55,250
3349	VOLVO	XC 90 2.5T	63,350
3350	VOLVO	XC 90 2.5T AWD	65,280
3351	VOLVO	XC 90 3.2	66,660
3352	VOLVO	XC 90 3.2 AWD	66,100
3353	VOLVO	XC 90 D5	64,540
3354	VOLVO	XC 90 D5 AWD	62,890
3355	VOLVO	XC 90 D5 AWD(Diesel)	61,420
3356	VOLVO	XC 90 Excellence(T8 Twin Engine)	125,270
3357	VOLVO	XC 90 Inscription(D5 AWD)	82,360
3358	VOLVO	XC 90 Inscription(T6 AWD)	86,810

연번	제 작 사	기 종 명	기준가격
3359	VOLVO	XC 90 Inscription(T8 Twin Engine)	100,180
3360	VOLVO	XC 90 Momentum 5 seater(T6 AWD)	74,720
3361	VOLVO	XC 90 Momentum(D5 AWD)	73,000
3362	VOLVO	XC 90 T6	75,130
3363	VOLVO	XC 90 T6 AWD	75,000
3364	VOLVO	XC 90 V8	88,800
3365	와이즈오토홀딩스	V-STAR	145,000
3366	와이즈오토홀딩스	V-STAR VIP	180,000
3367	외국산기타	AMC Jeep 4250	60,580
3368	외국산기타	American Motors Hornet	15,220
3369	외국산기타	American Motors Station Wagon	20,730
3370	외국산기타	Bandura 2500	49,580
3371	외국산기타	FA 8	79,000
3372	외국산기타	GM Daewoo Veritas Deluxe A/T	46,030
3373	외국산기타	GM Daewoo Veritas Luxury A/T	55,620
3374	외국산기타	GM Daewoo Veritas Premium A/T	53,550
3375	외국산기타	Kia Sable 3.0	24,330
3376	외국산기타	Kia Sable 3.0 GS	22,420
3377	외국산기타	Kia Sable 3.0 LS	26,240
3378	외국산기타	Primos Horizon	13,270
3379	외국산기타	Primos Relient	17,450
3380	외국산기타	Primos Relient Station Wagon	21,050
3381	외국산기타	QM3 RE Signatyre	22,480
3382	외국산기타	Ticon	36,070
3383	외국산기타	Triumph Acciain	12,080
3384	외국산기타	violet 1600	9,720
3385	외국산기타	violet1400	8,250
3386	외국산기타	Warner Bergri Alta	72,860
3387	조인수입차	2018 ADRIA Aviva 360DK	19,180
3388	조인수입차	베일리 PHOENIX 760	31,810
3389	조인수입차	아드리아 360DK	19,000

### 1-3. 친환경분류

#### 가. 국 산 (형식별)

(단위: 천원)

연번	제 작 사	차 명	형 식	연 료 원	기준가격
1	기아	K5플러그인하이브리드	JFPE4DBC-V	하이브리드	38,280
2	기아	K5플러그인하이브리드	JFPEDBF-V7	하이브리드	25,270
3	기아	K5하이브리드	JF4CBC-G6	하이브리드	24,810
4	기아	K5하이브리드	JF4CBC-G7	하이브리드	24,530
5	기아	K5하이브리드	JF4CBC-S6	하이브리드	25,740
6	기아	K5하이브리드	JF4CBC-S7	하이브리드	25,700
7	기아	K5하이브리드	JF4CBC-T7	하이브리드	27,370
8	기아	K5하이브리드	JF4EBD-G6	하이브리드	23,490
9	기아	K5하이브리드	JF4EBD-G7	하이브리드	21,740
10	기아	K5하이브리드	JF4EBD-S6	하이브리드	25,200
11	기아	K5하이브리드	JF4EBD-S7	하이브리드	23,040
12	기아	K5하이브리드	JF4EBD-T7	하이브리드	29,240
13	기아	K5하이브리드	JFE4DBB-G	하이브리드	23,160
14	기아	K5하이브리드	JFE4DBB-G7	하이브리드	25,920
15	기아	K5하이브리드	JFE4DBB-S6	하이브리드	26,570
16	기아	K5하이브리드	JFE4DBB-S7	하이브리드	29,140
17	기아	K5하이브리드	JFE4DBB-T	하이브리드	25,360
18	기아	K5하이브리드	JFEBF-G6	하이브리드	24,350
19	기아	K5하이브리드	JFEBF-G7	하이브리드	25,720
20	기아	K5하이브리드	JFEBF-S6	하이브리드	24,070
21	기아	K5하이브리드	JFEBF-S7	하이브리드	28,390
22	기아	K5하이브리드	JFEBF-T7	하이브리드	28,790
23	기아	K5하이브리드	JFEBG-G6	하이브리드	28,430
24	기아	K5하이브리드	JFEBG-G7	하이브리드	29,100
25	기아	K5하이브리드	JFEBG-L6	하이브리드	25,860
26	기아	K5하이브리드	JFEBG-T7	하이브리드	29,530
27	기아	K5하이브리드	JFEBH-G6	하이브리드	27,900
28	기아	K5하이브리드	JFEBH-G7	하이브리드	27,800
29	기아	K5하이브리드	JFEBH-L6	하이브리드	24,710
30	기아	K5하이브리드	JFEBH-T7	하이브리드	30,100
31	기아	K5하이브리드	TFE4CBA-G	하이브리드	22,770
32	기아	K5하이브리드	TFE4CBA-S	하이브리드	25,540
33	기아	K5하이브리드	TFE4CBB-G	하이브리드	22,910
34	기아	K5하이브리드	TFE4CBB-S	하이브리드	26,570
35	기아	K5하이브리드	TFE4CBD-G	하이브리드	22,620
36	기아	K5하이브리드	TFE4CBD-S	하이브리드	24,680
37	기아	K5하이브리드	TFE4CBD-T	하이브리드	27,900
38	기아	K5하이브리드	TFE4CBF-G	하이브리드	24,510
39	기아	K5하이브리드	TFE4CBF-S	하이브리드	24,110
40	기아	K5하이브리드	TFE4CBF-T	하이브리드	27,900
41	기아	K5하이브리드	TFE4CBG-G	하이브리드	24,090
42	기아	K5하이브리드	TFE4CBG-S	하이브리드	24,510
43	기아	K5하이브리드	TFE4CBG-T	하이브리드	27,910
44	기아	K5하이브리드	TFE-CB1D-L92	하이브리드	23,880
45	기아	K5하이브리드	TFE-CB1G-L92	하이브리드	26,500
46	기아	K5하이브리드	TFE-CB1-S	하이브리드	29,140
47	기아	K7하이브리드	VGE4EBD-L	하이브리드	32,780
48	기아	K7하이브리드	VGE4EBE-L	하이브리드	28,050
49	기아	K7하이브리드	VGE4EBG-L	하이브리드	30,400
50	기아	K7하이브리드	YGGBB-G7	하이브리드	37,220

연번	제 작 사	차 명	형 식	연 료 원	기준가격
51	기아	K7하이브리드	YGGBB-L7	하이브리드	35,630
52	기아	K7하이브리드	YGGBD-G7	하이브리드	35,300
53	기아	K7하이브리드	YGGBD-L7	하이브리드	33,580
54	기아	K7하이브리드	YGGBE-G7	하이브리드	34,350
55	기아	K7하이브리드	YGGBE-L7	하이브리드	32,190
56	기아	K7하이브리드	YGGBG-G7	하이브리드	33,180
57	기아	K7하이브리드	YGGBG-S7	하이브리드	34,830
58	기아	K7하이브리드	YGGBG-T7	하이브리드	36,800
59	기아	니로EV	DEEV5GFC-G-7	전기	42,190
60	기아	니로EV	DEEV5GFC-S-7	전기	46,520
61	기아	니로EV	DEEV5GFE-S-7	전기	38,720
62	기아	니로EV	DEEV5GFE-S-71	전기	39,660
63	기아	니로EV	DEEV5HFC-G-7	전기	40,820
64	기아	니로EV	DEEV5HFC-S-7	전기	43,300
65	기아	니로PHEV	DEPH5DGB-G	하이브리드	27,720
66	기아	니로PHEV	DEPH5DGB-S	하이브리드	34,980
67	기아	니로PHEV	DEPH5DGC-G	하이브리드	29,850
68	기아	니로PHEV	DEPH5DGC-S	하이브리드	32,670
69	기아	니로PHEV	DEPH5DGD-G	하이브리드	31,700
70	기아	니로PHEV	DEPH5DGD-S	하이브리드	33,100
71	기아	니로하이브리드	DE5CGA-G-6	하이브리드	23,950
72	기아	니로하이브리드	DE5CGA-G-8	하이브리드	24,200
73	기아	니로하이브리드	DE5CGA-L	하이브리드	20,760
74	기아	니로하이브리드	DE5CGA-S	하이브리드	25,080
75	기아	니로하이브리드	DE5CGA-S-6	하이브리드	25,510
76	기아	니로하이브리드	DE5CGB-G-6	하이브리드	24,130
77	기아	니로하이브리드	DE5CGB-G-8	하이브리드	24,400
78	기아	니로하이브리드	DE5CGB-L-6	하이브리드	21,500
79	기아	니로하이브리드	DE5CGB-S-6	하이브리드	27,800
80	기아	니로하이브리드	DE5CGB-S-8	하이브리드	24,440
81	기아	니로하이브리드	DE5CGC-G-6	하이브리드	24,100
82	기아	니로하이브리드	DE5CGC-G-8	하이브리드	24,500
83	기아	니로하이브리드	DE5CGC-L-6	하이브리드	21,800
84	기아	니로하이브리드	DE5CGC-S-6	하이브리드	27,300
85	기아	니로하이브리드	DE5CGC-S-8	하이브리드	27,700
86	기아	니로하이브리드	DE5CGD-G-6	하이브리드	23,160
87	기아	니로하이브리드	DE5CGD-L-6	하이브리드	21,720
88	기아	니로하이브리드	DE5CGD-S-6	하이브리드	26,060
89	기아	니로하이브리드	DE5CGD-S-8	하이브리드	27,360
90	기아	니로하이브리드	DE5CGD-T-6	하이브리드	27,270
91	기아	니로하이브리드	DE5CGD-T-8	하이브리드	28,300
92	기아	레이전기차	TAMEV4A-L9	전기	40,900
93	기아	레이전기차	TAMEV4D-L9	전기	40,800
94	기아	레이전기차	TAMEV4E-L9	전기	40,900
95	기아	레이전기차	TAMEV4F	전기	32,010
96	기아	레이전기차	TAMEV4I	전기	32,100
97	기아	레이전기차	TAMEV4J	전기	31,880
98	기아	레이전기차	TAMEWE-L9	전기	40,900
99	기아	쏘울EV	PSEV5A-S	전기	38,420
100	기아	쏘울EV	PSEV5D-S	전기	38,420
101	기아	쏘울EV	PSEV5E-S	전기	35,220
102	기아	쏘울EV	PSEV5F-G	전기	28,500
103	기아	쏘울EV	PSEV5F-S	전기	36,880
104	기아	쏘울전기차	SK3E51FA-17	전기	34,980
105	기아	쏘울전기차	SK3E51FA-27	전기	42,090
106	기아	쏘울전기차	SK3E51FA-37	전기	43,060

연번	제 작 사	차 명	형 식	연 료 원	기준가격
107	기아	쏘울전기차	SK3E52FA-27	전기	37,550
108	기아	쏘울전기차	SK3E52FA-37	전기	41,010
109	기아	포르테하이브리드	TD4BEA	하이브리드	18,140
110	기아	포르테하이브리드	TD4BEB	하이브리드	17,950
111	기아	포르테하이브리드	TD4BEC-G	하이브리드	16,620
112	기아	포르테하이브리드	TD4BEC-S	하이브리드	17,310
113	기아	포르테하이브리드	TDEBC1	하이브리드	15,920
114	기아	포르테하이브리드	TDEBC2	하이브리드	17,440
115	기아	프라이드하이브리드	DENA9-2	하이브리드	34,010
116	기아	프라이드하이브리드	DENA9-3	하이브리드	21,820
117	기아	프라이드하이브리드	DENA9-4	하이브리드	21,820
118	대창모터스	Danigo	Danigo D1	전기	13,540
119	르노삼성	SM3Z.E	B2H35-4Z	전기	35,900
120	르노삼성	SM3Z.E	B2H36-4Z	전기	37,830
121	르노삼성	SM3Z.E	B2H36-4Z-0	전기	58,200
122	르노삼성	SM3Z.E	B2H36-4Z-1	전기	39,720
123	한국지엠	말리부1.8HYBRID	ZA69T	하이브리드	31,280
124	한국지엠	스파크EV	ME480	전기	35,570
125	한국지엠	알페온2.4하이브리드	PA69R	하이브리드	35,120
126	현대	그랜저하이브리드	HGE43BD-G	하이브리드	32,510
127	현대	그랜저하이브리드	HGE43BE-G	하이브리드	31,120
128	현대	그랜저하이브리드	HGE43BF-G	하이브리드	32,500
129	현대	그랜저하이브리드	HGE43BG-G	하이브리드	32,500
130	현대	그랜저하이브리드	HGE43BH-G	하이브리드	32,450
131	현대	그랜저하이브리드	HGE43BI-G	하이브리드	32,000
132	현대	그랜저하이브리드	HGE43BK-G	하이브리드	33,710
133	현대	그랜저하이브리드	IG43BBG-7	하이브리드	36,770
134	현대	그랜저하이브리드	IG43BBL-7	하이브리드	33,480
135	현대	그랜저하이브리드	IG43BCG-7	하이브리드	36,920
136	현대	그랜저하이브리드	IG43BCL-7	하이브리드	33,220
137	현대	그랜저하이브리드	IG43BEG-7	하이브리드	36,500
138	현대	그랜저하이브리드	IG43BEL-7	하이브리드	33,480
139	현대	넥쏘(NEXO)수소전기차	FE86FA-9-S	수소	68,620
140	현대	넥쏘(NEXO)수소전기차	FE86FB-7-G	수소	65,480
141	현대	넥쏘(NEXO)수소전기차	FE86FB-9-S	수소	68,620
142	현대	베르나하이브리드	MCHEV-14-02	하이브리드	34,020
143	현대	베르나하이브리드	MCHEV-14-03	하이브리드	21,850
144	현대	베르나하이브리드	MCHEV-14-04	하이브리드	21,870
145	현대	베르나하이브리드	MCHEV-14-05	하이브리드	21,870
146	현대	쏘나타플러그인하이브리드	LFE24BA-S	하이브리드	34,650
147	현대	쏘나타플러그인하이브리드	LFE24BA-T	하이브리드	34,360
148	현대	쏘나타플러그인하이브리드	LFE24BD-S	하이브리드	36,690
149	현대	쏘나타플러그인하이브리드	LFE24BD-T	하이브리드	39,930
150	현대	쏘나타플러그인하이브리드	LFE24BF-S	하이브리드	36,390
151	현대	쏘나타플러그인하이브리드	LFE24BF-T	하이브리드	39,250
152	현대	쏘나타플러그인하이브리드	LFE24BG-S	하이브리드	36,610
153	현대	쏘나타플러그인하이브리드	LFE24BG-T	하이브리드	36,610
154	현대	쏘나타하이브리드	LFE43BE-G	하이브리드	27,530
155	현대	쏘나타하이브리드	LFE43BE-S	하이브리드	28,560
156	현대	쏘나타하이브리드	LFE43BE-S7	하이브리드	29,810
157	현대	쏘나타하이브리드	LFE43BE-T7	하이브리드	31,570
158	현대	쏘나타하이브리드	LFE43BG-G	하이브리드	27,120
159	현대	쏘나타하이브리드	LFE43BG-G7	하이브리드	27,120
160	현대	쏘나타하이브리드	LFE43BG-S	하이브리드	28,540
161	현대	쏘나타하이브리드	LFE43BG-S7	하이브리드	29,600
162	현대	쏘나타하이브리드	LFE43BG-T	하이브리드	31,290

연번	제 작 사	차 명	형 식	연 료 원	기준가격
163	현대	쏘나타하이브리드	LFE4DBA-G	하이브리드	27,490
164	현대	쏘나타하이브리드	LFE4DBA-S	하이브리드	28,100
165	현대	쏘나타하이브리드	LFE4DBA-S7	하이브리드	28,400
166	현대	쏘나타하이브리드	LFE4DBA-T	하이브리드	30,500
167	현대	쏘나타하이브리드	LFE4DBB-G	하이브리드	25,500
168	현대	쏘나타하이브리드	LFE4DBB-S	하이브리드	27,510
169	현대	쏘나타하이브리드	LFE4DBB-S7	하이브리드	29,090
170	현대	쏘나타하이브리드	LFE4DBB-T	하이브리드	29,670
171	현대	쏘나타하이브리드	LFE4DBD-G	하이브리드	25,680
172	현대	쏘나타하이브리드	LFE4DBD-S	하이브리드	26,600
173	현대	쏘나타하이브리드	LFE4DBD-S7	하이브리드	28,930
174	현대	쏘나타하이브리드	LFE4DBD-T	하이브리드	30,480
175	현대	쏘나타하이브리드	LFE4DBF-G	하이브리드	27,030
176	현대	쏘나타하이브리드	LFE4DBF-G7	하이브리드	27,030
177	현대	쏘나타하이브리드	LFE4DBF-S6	하이브리드	28,490
178	현대	쏘나타하이브리드	LFE4DBF-S7	하이브리드	29,560
179	현대	쏘나타하이브리드	LFE4DBF-T	하이브리드	31,240
180	현대	쏘나타하이브리드	YFE45BA-G	하이브리드	24,300
181	현대	쏘나타하이브리드	YFE45BA-L	하이브리드	23,830
182	현대	쏘나타하이브리드	YFE45BA-S	하이브리드	27,070
183	현대	쏘나타하이브리드	YFE45BB-G	하이브리드	25,680
184	현대	쏘나타하이브리드	YFE45BB-L	하이브리드	24,050
185	현대	쏘나타하이브리드	YFE45BB-S	하이브리드	26,120
186	현대	쏘나타하이브리드	YFE45BE-G	하이브리드	26,430
187	현대	쏘나타하이브리드	YFE45BE-L	하이브리드	22,860
188	현대	쏘나타하이브리드	YFE45BE-S	하이브리드	28,380
189	현대	쏘나타하이브리드	YFE45BF-G	하이브리드	26,160
190	현대	쏘나타하이브리드	YFE45BF-L	하이브리드	25,150
191	현대	쏘나타하이브리드	YFE45BF-S	하이브리드	25,380
192	현대	쏘나타하이브리드	YFE45BG-G	하이브리드	25,180
193	현대	쏘나타하이브리드	YFE45BG-L	하이브리드	25,420
194	현대	쏘나타하이브리드	YFE45BG-S	하이브리드	28,310
195	현대	쏘나타하이브리드	YFHEV-ELA-1201	하이브리드	23,270
196	현대	쏘나타하이브리드	YFHEV-LA-1101	하이브리드	24,900
197	현대	쏘나타하이브리드	YFHEV-SA-1101	하이브리드	27,540
198	현대	쏘나타하이브리드	YFHEV-SA-4150	하이브리드	18,290
199	현대	아반떼하이브리드	HD43EC-G	하이브리드	17,550
200	현대	아반떼하이브리드	HD43EC-S	하이브리드	19,300
201	현대	아반떼하이브리드	HD43ED-G	하이브리드	17,190
202	현대	아반떼하이브리드	HD43ED-S	하이브리드	19,830
203	현대	아반떼하이브리드	HD53EA	하이브리드	19,000
204	현대	아반떼하이브리드	HD53EB-G	하이브리드	18,500
205	현대	아반떼하이브리드	HD53EB-S	하이브리드	20,300
206	현대	아반떼하이브리드	HDE-16-C1	하이브리드	15,570
207	현대	아반떼하이브리드	HDE-16-C2	하이브리드	15,680
208	현대	아이오닉일렉트릭	AEV5HF0-A	전기	39,200
209	현대	아이오닉일렉트릭	AEV5HF0-E	전기	39,200
210	현대	아이오닉일렉트릭	AEV5HF0-F	전기	39,300
211	현대	아이오닉일렉트릭	AEV5HF0-G	전기	39,600
212	현대	아이오닉일렉트릭	AEV5HF7-F	전기	36,490
213	현대	아이오닉일렉트릭	AEV5HF7-G	전기	36,250
214	현대	아이오닉일렉트릭	AEV5HF8-A	전기	36,900
215	현대	아이오닉일렉트릭	AEV5HF8-E	전기	35,280
216	현대	아이오닉일렉트릭	AEV5HF8-F	전기	35,900
217	현대	아이오닉일렉트릭	AEV5HF8-G	전기	36,420
218	현대	아이오닉일렉트릭	AEV5JF0-H	전기	42,200

연번	제 작 사	차 명	형 식	연 료 원	기준가격
219	현대	아이오닉일렉트릭	AEEV5JF0-HH	전기	42,200
220	현대	아이오닉일렉트릭	AEEV5JF8-H	전기	39,340
221	현대	아이오닉일렉트릭	AEEV5JF8-HH	전기	39,340
222	현대	아이오닉플러그인	AEPH5DG9-C	하이브리드	33,540
223	현대	아이오닉플러그인	AEPH5DG9-D	하이브리드	31,700
224	현대	아이오닉플러그인	AEPH5DG9-F	하이브리드	31,840
225	현대	아이오닉플러그인	AEPH5DG9-G	하이브리드	32,150
226	현대	아이오닉플러그인	AEPH5DGX-C	하이브리드	29,350
227	현대	아이오닉플러그인	AEPH5DGX-D	하이브리드	30,100
228	현대	아이오닉플러그인	AEPH5DGX-F	하이브리드	29,070
229	현대	아이오닉플러그인	AEPH5DGX-G	하이브리드	29,780
230	현대	아이오닉하이브리드	AE5CF0-A	하이브리드	26,340
231	현대	아이오닉하이브리드	AE5CF0-B	하이브리드	26,920
232	현대	아이오닉하이브리드	AE5CF7-A	하이브리드	22,160
233	현대	아이오닉하이브리드	AE5CF7-B	하이브리드	22,160
234	현대	아이오닉하이브리드	AE5CF7-B-O	하이브리드	22,400
235	현대	아이오닉하이브리드	AE5CF8-A-O	하이브리드	24,310
236	현대	아이오닉하이브리드	AE5CF8-A-S	하이브리드	23,980
237	현대	아이오닉하이브리드	AE5CF8-B-O	하이브리드	24,200
238	현대	아이오닉하이브리드	AE5CF8-B-S	하이브리드	23,980
239	현대	아이오닉하이브리드	AE5CG0-C	하이브리드	24,380
240	현대	아이오닉하이브리드	AE5CG0-C-7	하이브리드	24,380
241	현대	아이오닉하이브리드	AE5CG0-D	하이브리드	23,360
242	현대	아이오닉하이브리드	AE5CG0-D-7	하이브리드	24,380
243	현대	아이오닉하이브리드	AE5CG0-E	하이브리드	24,380
244	현대	아이오닉하이브리드	AE5CG0-F	하이브리드	24,780
245	현대	아이오닉하이브리드	AE5CG0-F-7	하이브리드	24,780
246	현대	아이오닉하이브리드	AE5CG0-G	하이브리드	25,590
247	현대	아이오닉하이브리드	AE5CG0-G-7	하이브리드	25,590
248	현대	아이오닉하이브리드	AE5CG7-C	하이브리드	20,880
249	현대	아이오닉하이브리드	AE5CG7-D	하이브리드	20,880
250	현대	아이오닉하이브리드	AE5CG7-E	하이브리드	20,880
251	현대	아이오닉하이브리드	AE5CG7-F	하이브리드	20,910
252	현대	아이오닉하이브리드	AE5CG7-G	하이브리드	21,300
253	현대	아이오닉하이브리드	AE5CG8-C	하이브리드	22,600
254	현대	아이오닉하이브리드	AE5CG8-C-7	하이브리드	22,600
255	현대	아이오닉하이브리드	AE5CG8-D	하이브리드	22,500
256	현대	아이오닉하이브리드	AE5CG8-D-7	하이브리드	22,500
257	현대	아이오닉하이브리드	AE5CG8-E	하이브리드	22,350
258	현대	아이오닉하이브리드	AE5CG8-F	하이브리드	22,180
259	현대	아이오닉하이브리드	AE5CG8-F-7	하이브리드	22,640
260	현대	아이오닉하이브리드	AE5CG8-G	하이브리드	23,450
261	현대	아이오닉하이브리드	AE5CG8-G-7	하이브리드	23,450
262	현대	코나일렉트릭	OSEV5GFA-1	전기	41,590
263	현대	코나일렉트릭	OSEV5GFA-2	전기	46,190
264	현대	코나일렉트릭	OSEV5GFA-3	전기	46,190
265	현대	코나일렉트릭	OSEV5HFA-2	전기	44,190
266	현대	코나일렉트릭	OSEV5HFA-3	전기	46,090
267	현대	투싼수소연료전지	LMFC5H-S	수소	77,270
268	현대	투싼수소연료전지	LMFC5J-S	수소	77,460
269	현대	투싼수소연료전지	LMFC5L-S	수소	77,270
270	현대	투싼수소연료전지	LMFC5M-S	수소	77,270

## 〈기종별〉

(단위: 천원)

연번	제 작 사	기 종 명	연 료 원	기준가격
1	기아	K5플러그인하이브리드노블레스스페셜A/T	하이브리드	36,000
2	기아	K5하이브리드(노블레스)	하이브리드	28,900
3	기아	K5하이브리드(노블레스스페셜)	하이브리드	31,210
4	기아	K5하이브리드(프레스티지)	하이브리드	27,060
5	기아	K5하이브리드500h노블레스A/T	하이브리드	28,420
6	기아	K5하이브리드500h럭셔리A/T	하이브리드	25,740
7	기아	K5하이브리드500h프레스티지A/T	하이브리드	26,850
8	기아	K5하이브리드노블레스A/T	하이브리드	28,130
9	기아	K5하이브리드노블레스스페셜A/T	하이브리드	30,500
10	기아	K5하이브리드디럭스A/T	하이브리드	29,250
11	기아	K5하이브리드럭셔리A/T	하이브리드	26,950
12	기아	K5하이브리드프레스티지A/T	하이브리드	26,720
13	기아	K7하이브리드(노블레스)	하이브리드	35,560
14	기아	K7하이브리드(노블레스스페셜)	하이브리드	37,220
15	기아	K7하이브리드(프레스티지)	하이브리드	33,400
16	기아	K7하이브리드700h럭셔리A/T	하이브리드	31,150
17	기아	K7하이브리드700h프레스티지A/T	하이브리드	32,500
18	기아	K7하이브리드노블레스	하이브리드	31,100
19	기아	K7하이브리드노블레스스페셜	하이브리드	33,070
20	기아	K7하이브리드시그니처	하이브리드	37,800
21	기아	K7하이브리드프레스티지	하이브리드	29,980
22	기아	THENEWK5하이브리드500h노블레스A/T	하이브리드	29,270
23	기아	THENEWK5하이브리드500h럭셔리A/T	하이브리드	26,390
24	기아	THENEWK5하이브리드500h프레스티지A/T	하이브리드	27,590
25	기아	THENEWK7하이브리드700h럭셔리A/T	하이브리드	31,270
26	기아	THENEWK7하이브리드700h프레스티지A/T	하이브리드	32,680
27	기아	니로EV(노블레스)	전기	47,330
28	기아	니로EV(프레스티지)	전기	45,420
29	기아	니로EV노블레스	전기	44,730
30	기아	니로EV프레스티지	전기	42,920
31	기아	니로HEV카파1.6GDI엔진(노블레스)	하이브리드	26,120
32	기아	니로HEV카파1.6GDI엔진(노블레스PHEV)	하이브리드	32,680
33	기아	니로HEV카파1.6GDI엔진(노블레스스페셜)	하이브리드	28,450
34	기아	니로HEV카파1.6GDI엔진(노블레스스페셜PHEV)	하이브리드	34,700
35	기아	니로HEV카파1.6GDI엔진(럭셔리)	하이브리드	22,290
36	기아	니로HEV카파1.6GDI엔진(프레스티지)	하이브리드	24,160
37	기아	니로HEV카파1.6GDI엔진노블레스	하이브리드	23,510
38	기아	니로HEV카파1.6GDI엔진럭셔리	하이브리드	20,060
39	기아	니로HEV카파1.6GDI엔진프레스티지	하이브리드	21,740
40	기아	니로PHEV카파1.6GDI엔진(노블레스)	하이브리드	32,820
41	기아	니로PHEV카파1.6GDI엔진(노블레스PHEV)	하이브리드	32,680
42	기아	니로PHEV카파1.6GDI엔진(노블레스스페셜)	하이브리드	45,420
43	기아	니로PHEV카파1.6GDI엔진(노블레스스페셜PHEV)	하이브리드	47,330
44	기아	니로PHEV카파1.6GDI엔진(럭셔리)	하이브리드	23,000
45	기아	니로PHEV카파1.6GDI엔진(프레스티지)	하이브리드	30,770
46	기아	니로PHEV카파1.6GDI엔진노블레스	하이브리드	29,540
47	기아	니로PHEV카파1.6GDI엔진프레스티지	하이브리드	27,690
48	기아	더뉴K5플러그인하이브리드노블레스스페셜	하이브리드	32,950
49	기아	더뉴K5하이브리드노블레스	하이브리드	26,010
50	기아	더뉴K5하이브리드노블레스스페셜	하이브리드	28,090
51	기아	더뉴K5하이브리드프레스티지	하이브리드	24,350
52	기아	쏘울EV	전기	36,610
53	기아	쏘울EV(노블레스)	전기	45,900
54	기아	쏘울EV(프레스티지)	전기	44,000



연번	제 작 사	기 종 명	연 료 원	기준가격
55	기아	올뉴K7하이브리드노블레스A/T	하이브리드	35,270
56	기아	올뉴K7하이브리드프레스티지(내비게이션미적용)A/T	하이브리드	31,770
57	기아	올뉴K7하이브리드프레스티지A/T	하이브리드	32,500
58	기아	포르테하이브리드LPIHEV고급형	하이브리드	20,380
59	기아	포르테하이브리드LPIHEV기본형	하이브리드	18,750
60	기아	포르테하이브리드LPIHEV최고급	하이브리드	21,300
61	기아	포르테하이브리드하이브리드LPIHEV고급A/T	하이브리드	20,380
62	기아	포르테하이브리드하이브리드LPIHEV기본A/T	하이브리드	18,750
63	기아	포르테하이브리드하이브리드LPIHEV최고급A/T	하이브리드	21,300
64	대우	쉐보레올뉴말리브1.8하이브리드LT	하이브리드	28,900
65	대우	쉐보레올뉴말리브1.8하이브리드LT디럭스	하이브리드	30,430
66	쉐보레	더뉴말리브1.8하이브리드(LT)	하이브리드	33,200
67	쉐보레	더뉴말리브1.8하이브리드(LT디럭스)	하이브리드	34,700
68	한국지엠	ALLNEW말리부1.8L하이브리드LTA/T	하이브리드	25,700
69	한국지엠	ALLNEW말리부1.8L하이브리드LT디럭스A/T	하이브리드	27,050
70	현대	그랜저2.4하이브리드프리미엄	하이브리드	30,450
71	현대	그랜저하이브리드(익스클루시브)	하이브리드	35,720
72	현대	그랜저하이브리드(익스클루시브스페셜)	하이브리드	37,600
73	현대	그랜저하이브리드(프리미엄)	하이브리드	33,800
74	현대	그랜저하이브리드Exclusive(익스클루시브)	하이브리드	31,500
75	현대	그랜저하이브리드ExclusiveSpecial(익스클루시브스페셜)	하이브리드	33,230
76	현대	그랜저하이브리드IG240Exclusive	하이브리드	35,300
77	현대	그랜저하이브리드IG240ExclusiveSpecial	하이브리드	37,390
78	현대	그랜저하이브리드IG240Premium	하이브리드	33,480
79	현대	그랜저하이브리드Premium	하이브리드	32,410
80	현대	그랜저하이브리드Premium(프리미엄)	하이브리드	29,900
81	현대	그랜저하이브리드PremiumCOLLECTION	하이브리드	33,340
82	현대	그랜저하이브리드Premium내비게이션미적용	하이브리드	31,170
83	현대	넥쏘(모던)	수소	65,480
84	현대	넥쏘(프리미엄)	수소	68,620
85	현대	넥쏘Modern(모던)	수소	61,880
86	현대	넥쏘Premium(프리미엄)	수소	64,840
87	현대	쏘나타LF하이브리드2.0GDI스마트	하이브리드	25,460
88	현대	쏘나타LF하이브리드2.0GDI프리미엄	하이브리드	26,510
89	현대	쏘나타LF하이브리드프리미엄	하이브리드	28,250
90	현대	쏘나타뉴라이즈플러그인하이브리드Exclusive(익스클루시브)	하이브리드	35,570
91	현대	쏘나타뉴라이즈플러그인하이브리드Premium(프리미엄)	하이브리드	32,950
92	현대	쏘나타뉴라이즈하이브리드(모던)	하이브리드	28,540
93	현대	쏘나타뉴라이즈하이브리드(스마트)	하이브리드	27,120
94	현대	쏘나타뉴라이즈하이브리드(프리미엄)	하이브리드	29,600
95	현대	쏘나타뉴라이즈하이브리드(프리미엄스페셜)	하이브리드	31,290
96	현대	쏘나타뉴라이즈하이브리드Modern(모던)	하이브리드	25,680
97	현대	쏘나타뉴라이즈하이브리드Premium(프리미엄)	하이브리드	26,640
98	현대	쏘나타뉴라이즈하이브리드PremiumSpecial(프리미엄스페셜)	하이브리드	28,160
99	현대	쏘나타뉴라이즈하이브리드Smart(스마트)	하이브리드	24,410
100	현대	쏘나타뉴라이즈하이브리드가솔린2.0GDIModern	하이브리드	27,720
101	현대	쏘나타뉴라이즈하이브리드가솔린2.0GDIPremium	하이브리드	28,810
102	현대	쏘나타뉴라이즈하이브리드가솔린2.0GDIPremiumSpecial	하이브리드	30,520
103	현대	쏘나타뉴라이즈하이브리드가솔린2.0GDI Smart	하이브리드	26,230
104	현대	쏘나타스마트스트림가솔린2.0하이브리드스마트	하이브리드	26,170
105	현대	쏘나타스마트스트림가솔린2.0하이브리드인스퍼레이션	하이브리드	34,010
106	현대	쏘나타스마트스트림가솔린2.0하이브리드프리미엄	하이브리드	28,140
107	현대	쏘나타스마트스트림가솔린2.0하이브리드프리미엄밀레니얼	하이브리드	31,620
108	현대	쏘나타스마트스트림가솔린2.0하이브리드프리미엄패밀리	하이브리드	29,740
109	현대	쏘나타플러그인하이브리드(익스클루시브)	하이브리드	39,520
110	현대	쏘나타플러그인하이브리드(프리미엄)	하이브리드	36,610

연번	제 작 사	기 종 명	연 료 원	기준가격
111	현대	쏘나타플러그인하이브리드익스클루시브	하이브리드	34,090
112	현대	쏘나타플러그인하이브리드프리미엄	하이브리드	30,840
113	현대	쏘나타하이브리드Modern	하이브리드	26,350
114	현대	쏘나타하이브리드ModernSPECIAL	하이브리드	26,350
115	현대	쏘나타하이브리드PremierA/T	하이브리드	28,270
116	현대	쏘나타하이브리드Premium	하이브리드	30,390
117	현대	쏘나타하이브리드PremiumSPECIAL	하이브리드	29,360
118	현대	쏘나타하이브리드RoyalA/T	하이브리드	29,950
119	현대	쏘나타하이브리드Smart	하이브리드	27,610
120	현대	쏘나타하이브리드SmartA/T	하이브리드	25,320
121	현대	쏘나타하이브리드YFHEVMODERNA/T	하이브리드	28,640
122	현대	쏘나타하이브리드YFHEVPREMIUMA/T	하이브리드	30,390
123	현대	쏘나타하이브리드YFHEVSMARTA/T	하이브리드	27,610
124	현대	아반떼Lpi하이브리드Hde I	하이브리드	18,670
125	현대	아반떼Lpi하이브리드Hde I EZPack	하이브리드	19,360
126	현대	아반떼Lpi하이브리드Hde II	하이브리드	20,190
127	현대	아반떼Lpi하이브리드Hde III	하이브리드	21,120
128	현대	아반떼Lpi하이브리드Hde III AdvancePack	하이브리드	23,200
129	현대	아반떼하이브리드Hde I EZPack	하이브리드	19,360
130	현대	아반떼하이브리드하이브리드LpiHde I A/T	하이브리드	18,670
131	현대	아반떼하이브리드하이브리드LpiHde I EZPackA/T	하이브리드	19,360
132	현대	아반떼하이브리드하이브리드LpiHde II A/T	하이브리드	20,190
133	현대	아반떼하이브리드하이브리드LpiHde III A/T	하이브리드	21,120
134	현대	아이오닉일렉트릭(N)	전기	37,210
135	현대	아이오닉일렉트릭(Q)	전기	40,060
136	현대	아이오닉일렉트릭	전기	34,900
137	현대	아이오닉일렉트릭N	전기	33,480
138	현대	아이오닉일렉트릭Q	전기	36,050
139	현대	아이오닉하이브리드(2019)	하이브리드	21,300
140	현대	아이오닉하이브리드(2016)	하이브리드	18,810
141	현대	아이오닉하이브리드+	하이브리드	20,860
142	현대	아이오닉하이브리드N(2019)	하이브리드	23,450
143	현대	아이오닉하이브리드N(2016)	하이브리드	20,380
144	현대	아이오닉하이브리드N+	하이브리드	22,950
145	현대	아이오닉하이브리드Q(2019)	하이브리드	25,590
146	현대	아이오닉하이브리드Q(2016)	하이브리드	22,300
147	현대	코나일렉트릭(모던)	전기	44,190
148	현대	코나일렉트릭(프리미엄)	전기	46,090
149	현대	코나일렉트릭Modern(모던)	전기	39,770
150	현대	코나일렉트릭Premium(프리미엄)	전기	41,480
151	현대	코나하이브리드모던스페셜	하이브리드	23,280
152	현대	코나하이브리드스마트스페셜	하이브리드	21,570
153	현대	코나하이브리드프리미엄스페셜	하이브리드	24,810

나. 외국산  
〈형식별〉

(단위: 천원)

연번	제 작 사	차 명	형 식	연 료 원	기준가격
1	AUDI	A3 Sportbacke-tron	8V	하이브리드	36,700
2	BMW	330e i Performance	8E11	하이브리드	42,400
3	BMW	740e i Performance	7D01	하이브리드	103,720
4	BMW	Active Hybrid 7	KX81	하이브리드	127,100
5	BMW	Active Hybrid 7	YE01	하이브리드	103,520
6	BMW	i3	1Z21	전기	51,300
7	BMW	i3 120Ah LUX	8P21	전기	49,090
8	BMW	i3 120Ah SOL plus	8P21	전기	56,910
9	BMW	i3 94Ah	1Z61	전기	54,000
10	BMW	i3 94Ah	7Z21	전기	52,250
11	BMW	i8	2Z21	하이브리드	163,550
12	BMW	i8 LCI	2Z41	하이브리드	126,490
13	BMW	i8 Roadster	2Z61	하이브리드	159,000
14	BMW	X5 xDrive 40e i Performance	KT01	하이브리드	80,960
15	CHEVROLET	BoltEV	F76E0	전기	44,400
16	CHEVROLET	K1500 Tahoe Hybrid	FK135-K1500	하이브리드	85,000
17	CHEVROLET	Tahoe Hybrid	UKDDJ	하이브리드	79,770
18	CHEVROLET	Volt	D2JCI	하이브리드	30,970
19	CHRYSLER	Pacifica Hybrid	RC1N7	하이브리드	60,000
20	FORD	Fusion Hybrid	6P0LU	하이브리드	31,260
21	FORD	Fusion Hybrid	CD391-U-HEV	하이브리드	35,450
22	FORD	Fusion Hybrid	FUSHEV	하이브리드	36,830
23	FORD	Lincoln MKZ Hybrid	CD533-U-HEV	하이브리드	45,270
24	GM	CYukon Hybrid	FK135	하이브리드	67,500
25	HONDA	Accord Hybrid	CR6	하이브리드	38,450
26	HONDA	Accord Hybrid	CV3	하이브리드	39,700
27	HONDA	Civic Hybrid	FB4	하이브리드	28,090
28	HONDA	Civic Hybrid	FD3	하이브리드	31,270
29	HONDA	CR-Z Hybrid	ZF1	하이브리드	22,630
30	JAGUAR	I-PACE EV400	DH	전기	77,900
31	LANDROVER	3.0DHybrid	LG	하이브리드	134,000
32	LANDROVER	RangeRover Sports Hybrid	LW	하이브리드	109,000
33	LEXUS	CT200 h	ZWA10L	하이브리드	34,500
34	LEXUS	ES300	1K	하이브리드	50,270
35	LEXUS	ES300	MCV30L	하이브리드	51,630
36	LEXUS	ES300 h	AW60L	하이브리드	49,800
37	LEXUS	ES300 h	AXZH10L	하이브리드	56,900
38	LEXUS	ES330	JTHBN30	하이브리드	53,450
39	LEXUS	ES330	MCV31L	하이브리드	53,450
40	LEXUS	ES350	BJ46G	하이브리드	50,270
41	LEXUS	ES350	GS405VL	하이브리드	54,450
42	LEXUS	ES350	GSV40L	하이브리드	50,270
43	LEXUS	ES350	GSV60L	하이브리드	50,270
44	LEXUS	GS450 h	GWL10L	하이브리드	73,720
45	LEXUS	GS450 h FSPORT	GWL10L	하이브리드	69,270
46	LEXUS	GS450 h Hybrid	GS450h	하이브리드	81,360
47	LEXUS	HS250 h Hybrid	BB1BA	하이브리드	53,630
48	LEXUS	LC500 h	GWZ100L	하이브리드	119,100
49	LEXUS	LS500 h 2WD	GVF50L	하이브리드	121,000
50	LEXUS	LS500 h AWD	GVF55L	하이브리드	126,000
51	LEXUS	LS600 h L	UVF46L	하이브리드	145,270
52	LEXUS	NX300 h	AYZ15L	하이브리드	51,000

연번	제 작 사	차 명	형 식	연 료 원	기준가격
53	LEXUS	RX400 h Hybrid	RX400h	하이브리드	72,720
54	LEXUS	RX450 h	GYL15L	하이브리드	72,810
55	LEXUS	RX450 h	GYL25L	하이브리드	76,700
56	LEXUS	UX250 h 2WD	MZAH10L	하이브리드	41,000
57	LEXUS	UX250 h AWD	MZAH15L	하이브리드	49,100
58	MERCEDES-BENZ	E300 BlueTEC Hybrid	212098	하이브리드	64,450
59	MERCEDES-BENZ	GLC350 e 4Matic	253954	하이브리드	60,810
60	MERCEDES-BENZ	S400 Hybrid	222057	하이브리드	100,000
61	MERCEDES-BENZ	S400 Hybrid L	221195	하이브리드	152,620
62	MERCEDES-BENZ	S400 Hybrid L	222157	하이브리드	104,540
63	MERCEDES-BENZ	S500 Hybrid	222163	하이브리드	150,000
64	MERCEDES-BENZ	S500 Hybrid L	222163	하이브리드	120,500
65	NISSAN	INFINITI Q50 S Hybrid	V37	하이브리드	44,400
66	NISSAN	INFINITI QX60 Hybrid	L50	하이브리드	56,200
67	NISSAN	Leaf	ZE0	전기	47,540
68	NISSAN	Leaf	ZE1	전기	43,900
69	NISSAN	Murano	Z52	하이브리드	49,000
70	NISSAN	Murano Hybrid	Z52	하이브리드	44,500
71	PORSCHE	Cayenne SE Hybrid	92A	하이브리드	109,000
72	PORSCHE	Panamera 4E-Hybrid	971	하이브리드	145,900
73	PORSCHE	Panamera Turbo Hybrid	ZZZ97	하이브리드	259,090
74	TESLA	Model S 100D	2	전기	103,870
75	TESLA	Model S 75D	2	전기	88,400
76	TESLA	Model S 90D	2	전기	105,000
77	TESLA	Model S P100D	2	전기	111,130
78	TESLA	Model X 100D	2	전기	107,530
79	TESLA	Model X 75D	2	전기	89,150
80	TESLA	Model X P100D	2	전기	125,170
81	TOYOTA	Avalon Hybrid	AXXH50L	하이브리드	42,300
82	TOYOTA	Camry Hybrid	AHV40L	하이브리드	41,720
83	TOYOTA	Camry Hybrid	AWV50L	하이브리드	38,450
84	TOYOTA	Camry Hybrid	AXVH71L	하이브리드	38,630
85	TOYOTA	Camry Hybrid	BB3EK	하이브리드	34,540
86	TOYOTA	Camry Hybrid	BB46K	하이브리드	41,720
87	TOYOTA	Camry Hybrid	SE	하이브리드	41,720
88	TOYOTA	Camry Hybrid LE	AWV50L	하이브리드	26,900
89	TOYOTA	Camry Hybrid LE	AXVH71L	하이브리드	34,000
90	TOYOTA	Highlander Hybrid	EW44	하이브리드	67,270
91	TOYOTA	Prius	ZVW30L	하이브리드	28,540
92	TOYOTA	Prius	ZVW50L	하이브리드	29,720
93	TOYOTA	Prius 2WD	ZVW51L	하이브리드	29,750
94	TOYOTA	Prius C	NHP10L	하이브리드	22,630
95	TOYOTA	Prius Hybrid	DAA-ZVW30	하이브리드	28,540
96	TOYOTA	Prius Hybrid	KDTB3	하이브리드	30,830
97	TOYOTA	Prius Hybrid	NHW20	하이브리드	37,900
98	TOYOTA	Prius Hybrid	NHW20L	하이브리드	38,500
99	TOYOTA	Prius PHV	ZVW35L	하이브리드	60,470
100	TOYOTA	Prius Prime	ZVW52L	하이브리드	43,900
101	TOYOTA	Prius V	ZVW41L	하이브리드	35,270
102	TOYOTA	RAV4 Hybrid	AVA44L	하이브리드	39,000
103	TOYOTA	RAV4 Hybrid 2WD	AXAH52L	하이브리드	35,720
104	TOYOTA	RAV4 Hybrid AWD	AXAH54L	하이브리드	41,630
105	VOLVO	XC60 T8 AWD	UZBR	하이브리드	68,800
106	VOLVO	XC90 T8 AWD	LFBC	하이브리드	100,000
107	VOLVO	XC90 T8 AWD	LFBR	하이브리드	97,450
108	VOLVO	XC90 T8 AWD	LTBC	하이브리드	120,500

연번	제 작 사	차 명	형 식	연 료 원	기준가격
109	VOLVO	XC90 T8 AWD	LTBR	하이브리드	122,540
110	르노삼성	TWIZY	K1J05-1Z	전기	14,090
111	르노삼성	TWIZY	K1J05-2Z	전기	13,860
112	세미시스코	D2	ZD7150EV-A-2	전기	20,000

## 〈기종별〉

(단위: 천원)

연번	제 작 사	기 종 명	연 료 원	기준가격
1	BMW	330e iPerformance M Sports Package	하이브리드	46,670
2	BMW	740e iPerformance M Sport Package	하이브리드	131,390
3	BMW	740e iPerformance M Sports Package	하이브리드	105,000
4	BMW	Active Hybrid 3	하이브리드	71,900
5	BMW	Active Hybrid 5	하이브리드	87,520
6	BMW	Active Hybrid 7	하이브리드	129,020
7	BMW	Active Hybrid X6	하이브리드	129,190
8	BMW	i3	전기	53,250
9	BMW	i3 120 LUX	전기	54,540
10	BMW	i3 120 SOL+	전기	59,630
11	BMW	i3 LUX	전기	54,400
12	BMW	i3 SOL	전기	52,830
13	BMW	i3 SOL+	전기	59,480
14	BMW	i3 VIS	전기	57,450
15	BMW	i8	하이브리드	177,550
16	BMW	X5 xDrive 40e	하이브리드	94,270
17	BMW	X5 xDrive 40e iperformance	하이브리드	94,030
18	BMW	X6 HYB	하이브리드	124,570
19	FORD	Fusion 2.0 Hybrid Titanium	하이브리드	42,400
20	FORD	Fusion Hybrid	하이브리드	42,400
21	FORD	Lincoln MKZ Hybrid	하이브리드	50,630
22	HONDA	Accord 2.0 THYBRIDEXL	하이브리드	38,540
23	HONDA	Accord Hybrid	하이브리드	40,630
24	HONDA	Accord Hybrid EX-L	하이브리드	36,100
25	HONDA	Accord Hybrid Touring	하이브리드	38,600
26	HONDA	Civic Hybrid	하이브리드	33,540
27	LANDROVER	Range Rover 3.0T DV6 Hybrid	하이브리드	170,540
28	LANDROVER	Range Rover Sport 3.0 SD V6 Hybrid	하이브리드	141,810
29	LEXUS	ES 300	하이브리드	51,630
30	LEXUS	ES 300h	하이브리드	49,800
31	LEXUS	ES 300h(EXECUTIVE)	하이브리드	58,540
32	LEXUS	ES 300h(LUXURY)	하이브리드	55,000
33	LEXUS	ES 300h(LUXURY+)	하이브리드	56,900
34	LEXUS	ES 300h(Premium)	하이브리드	49,800
35	LEXUS	ES 300h(SUPREME)	하이브리드	51,360
36	LEXUS	ES 330	하이브리드	53,450
37	LEXUS	ES 330(EW)	하이브리드	53,450
38	LEXUS	ES 330(MCV31L)	하이브리드	53,450
39	LEXUS	ES 330L	하이브리드	51,180
40	LEXUS	ES 330P	하이브리드	53,450
41	LEXUS	ES 350	하이브리드	46,810
42	LEXUS	ES 350(Executive)	하이브리드	60,090
43	LEXUS	ES 350(Premium)	하이브리드	48,450
44	LEXUS	ES 350(Premium-NaviPackage)	하이브리드	55,630
45	LEXUS	ES 350(Superior-NaviPackage)	하이브리드	59,270
46	LEXUS	ES 350(Supreme)	하이브리드	52,180
47	LEXUS	ES 350L	하이브리드	50,270
48	LEXUS	ES 350P	하이브리드	54,270
49	LEXUS	UX 250h 2WD	하이브리드(후발유+전기)	41,000
50	LEXUS	UX 250h AWD	하이브리드(후발유+전기)	49,180
51	MERCEDES-BENZ	C 350 e	하이브리드	58,180
52	MERCEDES-BENZ	E 300 Blue TEC Hybrid	하이브리드	73,540
53	MERCEDES-BENZ	E 300 BT Hybrid AV	하이브리드	72,540

연번	제 작 사	기 종 명	연 료 원	기준가격
54	MERCEDES-BENZ	S 400 Hybrid	하이브리드	145,450
55	MERCEDES-BENZ	S 400 Hybrid Long	하이브리드	145,450
56	NISSAN	Infiniti Q 50 S Hybrid	하이브리드	57,100
57	NISSAN	Infiniti QX 60 Hybrid	하이브리드	64,000
58	PORSCHE	Cayenne 3.0 S Hybrid	하이브리드	109,540
59	PORSCHE	Cayenne E-Hybrid	하이브리드	105,720
60	PORSCHE	Cayenne E-Hybrid Coupe	하이브리드	111,270
61	PORSCHE	Cayenne S Hybrid	하이브리드	102,810
62	PORSCHE	Cayenne SE 3.0 Plug-in Hybrid	하이브리드	115,000
63	PORSCHE	Cayenne SE-Hybrid	하이브리드	109,000
64	PORSCHE	Panamera 4 E-Hybrid(2018)	하이브리드	159,800
65	PORSCHE	Panamera 4 E-Hybrid(2019)	하이브리드	144,630
66	PORSCHE	Panamera S Hybrid	하이브리드	148,180
67	PORSCHE	Panamera SE-Hybrid	하이브리드	148,180
68	TOYOTA	AVALON HYBRID	하이브리드	33,540
69	TOYOTA	CAMRY 2.5 Hybrid	하이브리드	38,630
70	TOYOTA	Camry Hybrid	하이브리드	36,720
71	TOYOTA	CAMRY HYBRID LE	하이브리드	34,000
72	TOYOTA	CAMRY HYBRID XLE	하이브리드	46,270
73	TOYOTA	NEW PRIUS	하이브리드	29,750
74	TOYOTA	Prius	하이브리드	28,540
75	TOYOTA	Prius 1.5 HEV	하이브리드	22,630
76	TOYOTA	Prius 1.8 Hybrid E	하이브리드	29,720
77	TOYOTA	PRIUS C	하이브리드	24,450
78	TOYOTA	PRIUS E	하이브리드	26,270
79	TOYOTA	Prius M	하이브리드	34,360
80	TOYOTA	PRIUS PRIME	하이브리드	43,360
81	TOYOTA	Prius Prime 17 MY	하이브리드	43,000
82	TOYOTA	Prius S	하이브리드	35,360
83	TOYOTA	Prius V	하이브리드	35,270
84	TOYOTA	Prius(E)	하이브리드	29,720
85	TOYOTA	Prius(S)	하이브리드	35,630
86	TOYOTA	RAV4 HYBRID	하이브리드	38,720
87	TOYOTA	Toyota RAV4 hybrid(4WD)	하이브리드	39,090





02

**승 합 자 동 차**



## 2-1. 형식분류

### 가. 국 산

(단위: 천원)

연번	차종	제 작 사	차 명	형 식	기준가격
1	승합	JK다원모터스	다원캠핑트레일러	DW-17	13,000
2	승합	JK다원모터스	다원캠핑트레일러	JKD-3	4,000
3	승합	PDL산업	캠핑트레일러포시즌	PDL-5	5,000
4	승합	YJRVKOREA	YJ122캠핑트레일러	YJ122	18,530
5	승합	YJRVKOREA	YJ1640캠핑트레일러	1640	7,000
6	승합	YJRVKOREA	YJ1940캠핑트레일러	1940	9,000
7	승합	가온카라반	LMC캠핑트레일러	STYLE420D	25,000
8	승합	가온카라반	베일리(BAILEY)캠핑트레일러	SEGOVIA	38,180
9	승합	고려에스티엠	고려그랜드스타렉스장의리무진	K-GQSL12P	22,940
10	승합	고려에스티엠	고려장례의전리무진	K-TQ12	23,410
11	승합	고려에스티엠	고려장례의전리무진	K-TQ12-AA	24,250
12	승합	고려자동차	고려차이안트리무진	K-TQ11JC1A8-LA	35,450
13	승합	고려자동차	고려특수구급차	K-AMB-HDS12	23,000
14	승합	광림	광림지중선로진단차	KWH40D	84,600
15	승합	광일산업	광일캠핑트레일러	COVANW302	10,450
16	승합	글로벌오디피	글로벌오디피소음측정환경차	ODP-S5E	48,680
17	승합	글로벌오디피	글로벌오디피수인호송차	ODP-S5E	25,580
18	승합	금강공업	금강엘도라도캠핑트레일러	Eldorado-001	2,810
19	승합	금강특장차	금강소방구조버스	KK-HCS141-119	111,800
20	승합	금강특장차	금강소방지휘버스	KK-HCS141-COM	114,800
21	승합	기아	그랜드카니발	MBB12A-4	17,250
22	승합	기아	그랜드카니발	MBB12A-HG	18,180
23	승합	기아	그랜드카니발	MBB12A-SR-HG	20,510
24	승합	기아	그랜드카니발	MBB12B	20,060
25	승합	기아	그랜드카니발	MBB12B7-GL	17,450
26	승합	기아	그랜드카니발	MBB12B7-LS	19,380
27	승합	기아	그랜드카니발	MBB12B7-LS-SR	20,380
28	승합	기아	그랜드카니발	MBB12BR	20,640
29	승합	기아	그랜드카니발	MBB12C8-GL	18,390
30	승합	기아	그랜드카니발	MBB12C8-LS	20,150
31	승합	기아	그랜드카니발	MBB12C8-LS-SR	21,280
32	승합	기아	그랜드카니발	MBB13A	20,480
33	승합	기아	그랜드카니발	MBB13A-2	20,060
34	승합	기아	그랜드카니발	MBB13A-4	20,510
35	승합	기아	그랜드카니발	MBB13A-HG	22,070
36	승합	기아	그랜드카니발	MBB13A-LM	38,720
37	승합	기아	그랜드카니발	MBB13A-SR-HG	23,130
38	승합	기아	그랜드카니발	MBB13B	21,990
39	승합	기아	그랜드카니발	MBB13B7-GL	19,310
40	승합	기아	그랜드카니발	MBB13B7-LM	38,530
41	승합	기아	그랜드카니발	MBB13B7-LS	21,360
42	승합	기아	그랜드카니발	MBB13B7-LS-SR	22,660
43	승합	기아	그랜드카니발	MBB13BR	22,510
44	승합	기아	그랜드카니발	MBB13C8-ECO	16,900
45	승합	기아	그랜드카니발	MBB13C8-GL	19,750
46	승합	기아	그랜드카니발	MBB13C8-LS	21,260
47	승합	기아	그랜드카니발	MBB13C8-LS-SR	23,070
48	승합	기아	그랜드카니발	MBB42B7-LS	23,290
49	승합	기아	그랜드카니발	MBB42E-GL	19,450
50	승합	기아	그랜드카니발	MBB42E-LS	21,150
51	승합	기아	그랜드카니발	MBB42E-LS-SR	21,540
52	승합	기아	그랜드카니발	MBB42F-GL	19,080

연번	차종	제 작 사	차 명	형 식	기준가격
53	승합	기아	그랜드카니발	MBB42F-LS	20,990
54	승합	기아	그랜드카니발	MBB42F-LS-SR	21,130
55	승합	기아	그랜드카니발	MBB43B7-LS	33,140
56	승합	기아	그랜드카니발	MBB43B7-LS-SR	28,360
57	승합	기아	그랜드카니발	MBB43C8-LS	34,490
58	승합	기아	그랜드카니발	MBB43C8-LS-SR	29,460
59	승합	기아	그랜드카니발	MBB43E-GL	21,060
60	승합	기아	그랜드카니발	MBB43E-LS	22,200
61	승합	기아	그랜드카니발	MBB43E-LS-SR	23,700
62	승합	기아	그랜드카니발	MBB43F-GL	21,170
63	승합	기아	그랜드카니발	MBB43F-LS	23,030
64	승합	기아	그랜드카니발	MBB43F-LS-SR	23,610
65	승합	기아	그랜드카니발	MBB53D-GL	20,370
66	승합	기아	그랜드카니발	MBB53D-LS	23,040
67	승합	기아	그랜드카니발	MBB53F-GL	20,960
68	승합	기아	그랜드카니발	MBB53F-LS	23,360
69	승합	기아	그랜드카니발	VQLB4A-G	19,460
70	승합	기아	그랜드카니발	VQLB4A-S	21,480
71	승합	기아	그랜드카니발	VQLB4B-G	21,530
72	승합	기아	그랜드카니발	VQLB4B-S	23,290
73	승합	기아	그랜드카니발	VQLB5BA-G	22,350
74	승합	기아	그랜드카니발	VQLB5BA-S	24,320
75	승합	기아	그랜드카니발	VQLB5BB-G	22,200
76	승합	기아	그랜드카니발	VQLB5BB-S	24,890
77	승합	기아	그랜드카니발	VQLB5B-G	23,340
78	승합	기아	그랜드카니발	VQLB5B-L	21,450
79	승합	기아	그랜드카니발	VQLB6AA-G	20,600
80	승합	기아	그랜드카니발	VQLB6AA-S	22,550
81	승합	기아	그랜드카니발	VQLB6AB-G	21,300
82	승합	기아	그랜드카니발	VQLB6AB-S	23,020
83	승합	기아	그랜드카니발	VQLB6AD-G	21,000
84	승합	기아	그랜드카니발	VQLB6AD-S	23,500
85	승합	기아	그랜드카니발	VQLB6AE-G-E5	21,200
86	승합	기아	그랜드카니발	VQLB6AE-S-E5	23,900
87	승합	기아	그랜드카니발	VQLB6AF-G	22,110
88	승합	기아	그랜드카니발	VQLB6AF-S	21,840
89	승합	기아	그랜드카니발	VQLB6AG-G	22,480
90	승합	기아	그랜드카니발	VQLB6AH-G	22,090
91	승합	기아	그랜드카니발	VQLB6BA-G	22,610
92	승합	기아	그랜드카니발	VQLB6BA-S	25,100
93	승합	기아	그랜드카니발	VQLB6BB-G	23,410
94	승합	기아	그랜드카니발	VQLB6BB-S	26,880
95	승합	기아	그랜드카니발	VQLB6BD-G	23,900
96	승합	기아	그랜드카니발	VQLB6BD-S	27,000
97	승합	기아	그랜드카니발	VQLB6BE-G-E5	24,000
98	승합	기아	그랜드카니발	VQLB6BE-S-E5	25,870
99	승합	기아	그랜드카니발	VQLB6BF-G	24,030
100	승합	기아	그랜드카니발	VQLB6BF-S	27,780
101	승합	기아	그랜드카니발	VQLB6BG-G	22,350
102	승합	기아	그랜드카니발	VQLB6BG-S	27,220
103	승합	기아	그랜드카니발	VQLB6BH-G	23,690
104	승합	기아	그랜드카니발	VQLB6BH-S	24,810
105	승합	기아	그랜드카니발	VQLB7BC-S	28,760
106	승합	기아	그랜드카니발	VQLB7BD-S	28,400
107	승합	기아	그랜드카니발	VQLB7BE-S-92	29,600
108	승합	기아	그랜드카니발	VQLB7BF-S	26,320

연번	차종	제 작 사	차 명	형 식	기준가격
109	승합	기아	그랜드카니발리무진	MBB13C8-LM-LS	38,140
110	승합	기아	그랜드카니발리무진	MBB43E-LM-LS	39,380
111	승합	기아	그랜드카니발리무진	MBB43F-LM-GL	35,720
112	승합	기아	그랜드카니발리무진	MBB43F-LM-LS	39,350
113	승합	기아	그랜드카니발리무진	VQLB4B-S-LM	39,430
114	승합	기아	그랜드카니발리무진	VQLB6BA-G-LM	37,610
115	승합	기아	그랜드카니발리무진	VQLB6BA-S-LM	41,460
116	승합	기아	그랜드카니발리무진	VQLB6BB-G-LM	36,350
117	승합	기아	그랜드카니발리무진	VQLB6BB-S-LM	40,250
118	승합	기아	그랜드카니발리무진	VQLB6BD-S-LM	41,000
119	승합	기아	그랜드카니발리무진	VQLB6BE-S-E5-LM	41,300
120	승합	기아	그랜드카니발리무진	VQLB6BF-S-LM	41,440
121	승합	기아	그랜드카니발리무진	VQLB6BG-S-LM	40,900
122	승합	기아	그랜드카니발리무진	VQLB6BH-S-LM	38,520
123	승합	기아	그랜드카니발리무진	VQLB7BD-S-LM	39,900
124	승합	기아	그랜드카니발리무진	VQLB7BE-S-92-LM	39,900
125	승합	기아	그랜드카니발리무진	VQLB7BF-S-LM	40,080
126	승합	기아	그랜드카니발리무진	VQLB7BG-S-LM	39,610
127	승합	기아	그랜드카니발이지무브	MB813C8-EZM-LS	31,770
128	승합	기아	그랜드카니발이지무브	MB843E-EZM-LS	31,920
129	승합	기아	그랜드카니발이지무브	MB843F-EZM-LS	30,020
130	승합	기아	그랜드카니발이지무브	MBB13B7-EM11-GL	20,110
131	승합	기아	그랜드카니발이지무브	MBB43E-EZM-LS	30,690
132	승합	기아	그랜드카니발이지무브	MBB43F-EZM-LS	28,610
133	승합	기아	그랜드카니발이지무브	VQL86BA-S-EZM	27,280
134	승합	기아	그랜드카니발이지무브	VQL86BB-S-EZM	31,190
135	승합	기아	그랜드카니발이지무브	VQL86BD-S-EZM	33,200
136	승합	기아	그랜드카니발이지무브	VQL86BE-S-E5-EZM	32,800
137	승합	기아	그랜드카니발이지무브	VQL86BF-S-EZM	32,990
138	승합	기아	그랜드카니발이지무브	VQL86BH-S-EZM	32,670
139	승합	기아	그랜드카니발이지무브	VQLB6BA-S-EZM	25,540
140	승합	기아	그랜드카니발이지무브	VQLB6BB-S-EZM	30,590
141	승합	기아	그랜드카니발이지무브	VQLB6BD-S-EZM	31,100
142	승합	기아	그랜드카니발이지무브	VQLB6BE-S-E5-EZM	31,200
143	승합	기아	그랜드카니발이지무브	VQLB6BF-S-EZM	31,700
144	승합	기아	그랜드카니발이지무브	VQLB6BH-S-EZM	31,480
145	승합	기아	그랜버드	AM948-S	83,630
146	승합	기아	그랜버드	AM949EF	109,300
147	승합	기아	그랜버드	AM949-F	125,660
148	승합	기아	그랜버드	HD38-8R-E	106,360
149	승합	기아	그랜버드	HD42-7S-T	108,980
150	승합	기아	그랜버드	HD43-8S-T	107,820
151	승합	기아	그랜버드	HD46-6S-T	107,440
152	승합	기아	그랜버드	HD46-6S-T1	106,870
153	승합	기아	그랜버드	HD46-7R-B	105,450
154	승합	기아	그랜버드	HD46-7S-T	108,680
155	승합	기아	그랜버드	HD46-8S-T	108,040
156	승합	기아	그랜버드	HS43-5S-ITB	95,450
157	승합	기아	그랜버드	KM928M-AB4A	96,500
158	승합	기아	그랜버드	KM948A-ACS2	73,970
159	승합	기아	그랜버드	KM948A-ACS8	73,740
160	승합	기아	그랜버드	KM948-ACS2	131,600
161	승합	기아	그랜버드	KM948-ACS5	144,100
162	승합	기아	그랜버드	KM948-ACS6	90,540
163	승합	기아	그랜버드	KM948-ACS9	92,000
164	승합	기아	그랜버드	KM948L-5CBS9	101,500

연번	차종	제 작 사	차 명	형 식	기준가격
165	승합	기아	그랜버드	KM948L-CBS9	87,540
166	승합	기아	그랜버드	KM949A-ACS12	146,230
167	승합	기아	그랜버드	KM949A-ACS19	92,470
168	승합	기아	그랜버드	KM949A-ACS26	82,590
169	승합	기아	그랜버드	KM949A-ACS4	88,350
170	승합	기아	그랜버드	KM949-ACS12	105,850
171	승합	기아	그랜버드	KM949-ACS26	93,330
172	승합	기아	그랜버드	KM949-ACS4	103,920
173	승합	기아	그랜버드	KM949-ACS7	96,900
174	승합	기아	그랜버드	KM949LA-ACS4	82,500
175	승합	기아	그랜버드	KM949L-ACS4	101,470
176	승합	기아	그랜버드	KM949L-ACS8	134,450
177	승합	기아	그랜버드	SD1-43-7R-E	83,030
178	승합	기아	그랜버드	SD1-47-5R-T	80,740
179	승합	기아	그랜버드	SD1-47-6R-T1	81,240
180	승합	기아	그랜버드	SD1-47-7R-T	84,070
181	승합	기아	그랜버드	SD1-47-8R-T	85,270
182	승합	기아	그랜버드	SD2-30-8S-E	92,000
183	승합	기아	그랜버드	SD2-30-8S-TS	100,860
184	승합	기아	그랜버드	SD2-42-7S-T	96,360
185	승합	기아	그랜버드	SD2-42-8R-E	84,190
186	승합	기아	그랜버드	SD2-42-8S-E	88,460
187	승합	기아	그랜버드	SD2-42-8S-T	92,710
188	승합	기아	그랜버드	SD2-43-6S-E1	88,340
189	승합	기아	그랜버드	SD2-43-7R-E	84,990
190	승합	기아	그랜버드	SD2-43-7S-E	87,510
191	승합	기아	그랜버드	SD2-43-7S-T	95,440
192	승합	기아	그랜버드	SD2-43-8S-E	87,540
193	승합	기아	그랜버드	SD2-46-5R-T	88,810
194	승합	기아	그랜버드	SD2-46-6R-T	89,340
195	승합	기아	그랜버드	SD2-46-6R-T1	88,770
196	승합	기아	그랜버드	SD2-46-6S-T1	92,440
197	승합	기아	그랜버드	SD2-46-7R-T	92,980
198	승합	기아	그랜버드	SD2-46-7S-T	95,300
199	승합	기아	그랜버드	SD2-46-8R-T	90,550
200	승합	기아	그랜버드	SD2-46-8S-B	94,300
201	승합	기아	그랜버드	SD2-46-8S-T	94,930
202	승합	기아	그랜버드	SD2-47-6R-T	88,530
203	승합	기아	그랜버드	SD2-47-6R-T1	88,190
204	승합	기아	그랜버드	SD2-47-6S-T	91,650
205	승합	기아	그랜버드	SD2-47-6S-T1	91,110
206	승합	기아	그랜버드	SD2-47-7R-T	91,170
207	승합	기아	그랜버드	SD2-47-7S-T	94,000
208	승합	기아	그랜버드	SD2-47-8R-E	90,630
209	승합	기아	그랜버드	SD2-47-8S-T	92,630
210	승합	기아	뉴그랜버드	HCS-SL	109,720
211	승합	기아	뉴그랜버드	HD1-211-19PaZ6-D	229,700
212	승합	기아	뉴그랜버드	HD1-221-17PaZ6-TBS	172,500
213	승합	기아	뉴그랜버드	HD1-261-18PaZ6-BIT	180,700
214	승합	기아	뉴그랜버드	HD1-261-19PaZ6-BETS	181,300
215	승합	기아	뉴그랜버드	HD1-27-10LE-BETS	130,000
216	승합	기아	뉴그랜버드	HD1-27-E11DCZ-BETS	144,220
217	승합	기아	뉴그랜버드	HD1-281-14DcZE-D	142,000
218	승합	기아	뉴그랜버드	HD1-281-14DcZP-D	143,900
219	승합	기아	뉴그랜버드	HD1-281-15PaZ6-BET	160,880
220	승합	기아	뉴그랜버드	HD1-281-15PaZ6-D	161,350

연번	차종	제 작 사	차 명	형 식	기준가격
221	승합	기아	뉴그랜버드	HD1-281-16PaZ6-D	160,540
222	승합	기아	뉴그랜버드	HD1-281-16PaZ6-D-I	167,200
223	승합	기아	뉴그랜버드	HD1-281-17PaZ6-BEI	162,660
224	승합	기아	뉴그랜버드	HD1-281-17PaZ6-D	164,360
225	승합	기아	뉴그랜버드	HD1-281-17PaZ6-T	172,360
226	승합	기아	뉴그랜버드	HD1-281-18PaZ6-BEI	163,600
227	승합	기아	뉴그랜버드	HD1-281-18PaZ6-D	167,360
228	승합	기아	뉴그랜버드	HD1-281-18PaZ6-T	176,890
229	승합	기아	뉴그랜버드	HD1-281-19PaA6-BET	169,260
230	승합	기아	뉴그랜버드	HD1-281-19PaA6-D	171,740
231	승합	기아	뉴그랜버드	HD1-281-19PaZ6-BE	163,600
232	승합	기아	뉴그랜버드	HD1-281-19PaZ6-D	167,000
233	승합	기아	뉴그랜버드	HD1-281-20PaZ6-BET	163,520
234	승합	기아	뉴그랜버드	HD1-281-20PaZ6-D	165,310
235	승합	기아	뉴그랜버드	HD1-282-14DcZP-BET	144,900
236	승합	기아	뉴그랜버드	HD1-282-15DcZP-BET	148,530
237	승합	기아	뉴그랜버드	HD1-282-15PaZ6-BET	166,590
238	승합	기아	뉴그랜버드	HD1-282-16PaZ6-BET	168,830
239	승합	기아	뉴그랜버드	HD1-282-17PaZ6-T	172,130
240	승합	기아	뉴그랜버드	HD1-282-18PaZ6-BEI	177,240
241	승합	기아	뉴그랜버드	HD1-282-18PaZ6-T	172,310
242	승합	기아	뉴그랜버드	HD1-282-19PaA6-BET	186,590
243	승합	기아	뉴그랜버드	HD1-282-19PaZ6-BET	178,300
244	승합	기아	뉴그랜버드	HD1-29-10LE-D	126,470
245	승합	기아	뉴그랜버드	HD1-29-11LE-D	123,470
246	승합	기아	뉴그랜버드	HD1-29-12DCZE-D	141,500
247	승합	기아	뉴그랜버드	HD1-29-12DCZP-BET	137,540
248	승합	기아	뉴그랜버드	HD1-29-12DCZP-D	141,270
249	승합	기아	뉴그랜버드	HD1-29-13DcZE-D	142,570
250	승합	기아	뉴그랜버드	HD1-29-13DcZP-D	140,860
251	승합	기아	뉴그랜버드	HD1-29-8Le-D1	125,900
252	승합	기아	뉴그랜버드	HD1-29-8Le-D-R1	122,310
253	승합	기아	뉴그랜버드	HD1-29-9Le-D	121,630
254	승합	기아	뉴그랜버드	HD1-29-E11DCZE-D	141,250
255	승합	기아	뉴그랜버드	HD1-29-E11DcZP-BET	144,220
256	승합	기아	뉴그랜버드	HD1-29-E11DCZP-D	139,070
257	승합	기아	뉴그랜버드	HD1-30-11LE-BET	126,360
258	승합	기아	뉴그랜버드	HD1-30-12DCZP-BET	149,700
259	승합	기아	뉴그랜버드	HD1-30-13DcZP-BET	150,060
260	승합	기아	뉴그랜버드	HD1-30-E11DCZP-BET	148,630
261	승합	기아	뉴그랜버드	HD1-32-10LE-BEITS	126,360
262	승합	기아	뉴그랜버드	HD1-362-18PaZ6-BEI	176,260
263	승합	기아	뉴그랜버드	HD1-362-19PaZ6-BE	172,470
264	승합	기아	뉴그랜버드	HD1-372-15PaZ6-BEIT	166,430
265	승합	기아	뉴그랜버드	HD1-39-10LE-BEIT	122,720
266	승합	기아	뉴그랜버드	HD1-401-12DCZP-BEIT	134,390
267	승합	기아	뉴그랜버드	HD1-401-13DcZE-BEIT	133,800
268	승합	기아	뉴그랜버드	HD1-401-13DcZP-BEIT	137,300
269	승합	기아	뉴그랜버드	HD1-401-17PaZ6-BEI	164,800
270	승합	기아	뉴그랜버드	HD1-401-E11DCZP-BEIT	136,180
271	승합	기아	뉴그랜버드	HD1-402-12DCZP-BEIT	144,100
272	승합	기아	뉴그랜버드	HD1-402-13DcZP-BEIT	146,490
273	승합	기아	뉴그랜버드	HD1-402-14DcZP-BEIT	144,910
274	승합	기아	뉴그랜버드	HD1-402-15PaZ6-BEIT	160,460
275	승합	기아	뉴그랜버드	HD1-402-16PaZ6-BEIT	167,050
276	승합	기아	뉴그랜버드	HD1-402-17PaZ6-BEI	163,100

연번	차종	제 작 사	차 명	형 식	기준가격
277	승합	기아	뉴그랜버드	HD1-402-17PaZ6-T	169,400
278	승합	기아	뉴그랜버드	HD1-402-19PaZ6-BEIT	170,990
279	승합	기아	뉴그랜버드	HD1-402-20PaZ6-BEIT	172,850
280	승합	기아	뉴그랜버드	HD1-402-E11DCZP-BEIT	142,390
281	승합	기아	뉴그랜버드	HD1-411-10LE-BEITS	116,800
282	승합	기아	뉴그랜버드	HD1-411-16PaZ6-BEIT	157,600
283	승합	기아	뉴그랜버드	HD1-411-18PaZ6-BEI	169,120
284	승합	기아	뉴그랜버드	HD1-411-19PaA6-BEIT	179,650
285	승합	기아	뉴그랜버드	HD1-411-20PaA6-BEIT	178,990
286	승합	기아	뉴그랜버드	HD1-412-14DcZE-BEIT	142,990
287	승합	기아	뉴그랜버드	HD1-412-14DcZP-BEIT	145,900
288	승합	기아	뉴그랜버드	HD1-412-15PaZ6-BEIT	166,800
289	승합	기아	뉴그랜버드	HD1-412-16PaZ6-BEIT	169,240
290	승합	기아	뉴그랜버드	HD1-412-17PaZ6-BEI	169,990
291	승합	기아	뉴그랜버드	HD1-412-17PaZ6-T	168,600
292	승합	기아	뉴그랜버드	HD1-412-18PaZ6-BEI	172,340
293	승합	기아	뉴그랜버드	HD1-412-18PaZ6-T	176,490
294	승합	기아	뉴그랜버드	HD1-412-19PaA6-BEIT	180,750
295	승합	기아	뉴그랜버드	HD1-42-10LE-BEIT	125,590
296	승합	기아	뉴그랜버드	HD1-42-12DCZP-BEIT	134,810
297	승합	기아	뉴그랜버드	HD1-42-8LbT-BEIT	123,510
298	승합	기아	뉴그랜버드	HD1-42-8Le-BEIT	124,540
299	승합	기아	뉴그랜버드	HD1-42-E11DcZP-BEIT	141,410
300	승합	기아	뉴그랜버드	HD1-43-11LE-BEIT	125,400
301	승합	기아	뉴그랜버드	HD1-43-12DCZP-BEIT	140,540
302	승합	기아	뉴그랜버드	HD1-43-13DcZE-BEIT	146,100
303	승합	기아	뉴그랜버드	HD1-43-13DcZP-BEIT	143,630
304	승합	기아	뉴그랜버드	HD1-43-8Le-BEIT	123,980
305	승합	기아	뉴그랜버드	HD1-43-E11DCZP-BEIT	142,510
306	승합	기아	뉴그랜버드	HD1-441-16PaZ6-BEIT	169,130
307	승합	기아	뉴그랜버드	HD1-441-17PaZ6-T	167,890
308	승합	기아	뉴그랜버드	HD1-441-19PaA6-BEIT	177,830
309	승합	기아	뉴그랜버드	HD1-441-19PaZ6-BE	175,040
310	승합	기아	뉴그랜버드	HD1-441-20PaA6-BEIT	172,250
311	승합	기아	뉴그랜버드	HD1-442-12DCZP-BEIT	143,200
312	승합	기아	뉴그랜버드	HD1-442-13DcZE-BEIT	146,360
313	승합	기아	뉴그랜버드	HD1-442-13DcZP-BEIT	144,180
314	승합	기아	뉴그랜버드	HD1-442-14DcZE-BEIT	148,520
315	승합	기아	뉴그랜버드	HD1-442-14DcZP-BEIT	150,400
316	승합	기아	뉴그랜버드	HD1-442-15DcZP-BEIT	150,270
317	승합	기아	뉴그랜버드	HD1-442-15PaZ6-BEIT	163,560
318	승합	기아	뉴그랜버드	HD1-442-16PaZ6-BEIT	163,590
319	승합	기아	뉴그랜버드	HD1-442-17PaZ6-T	166,900
320	승합	기아	뉴그랜버드	HD1-442-18PaZ6-T	171,950
321	승합	기아	뉴그랜버드	HD1-442-19PaA6-BEIT	177,800
322	승합	기아	뉴그랜버드	HD1-442-19PaZ6-BEIT	171,900
323	승합	기아	뉴그랜버드	HD1-442-20PaA6-BEIT	175,450
324	승합	기아	뉴그랜버드	HD1-442-20PaZ6-BEIT	174,040
325	승합	기아	뉴그랜버드	HD1-442-E11DCZP-BEIT	139,110
326	승합	기아	뉴그랜버드	HD1-451-10Le-BEITS	121,810
327	승합	기아	뉴그랜버드	HD1-451-14DcZE-BEIT	140,010
328	승합	기아	뉴그랜버드	HD1-451-15PaZ6-BEIT	157,630
329	승합	기아	뉴그랜버드	HD1-451-16PaZ6-BEIT	154,700
330	승합	기아	뉴그랜버드	HD1-451-17PaZ6-BEI	168,990
331	승합	기아	뉴그랜버드	HD1-451-18HgA12-BEI	178,500
332	승합	기아	뉴그랜버드	HD1-451-18PaZ6-BEI	168,420



연번	차종	제 작 사	차 명	형 식	기준가격
333	승합	기아	뉴그랜버드	HD1-451-19PaA6-BET	175,910
334	승합	기아	뉴그랜버드	HD1-451-19PaZ6-BE	169,500
335	승합	기아	뉴그랜버드	HD1-452-14DcZE-BEIT	140,900
336	승합	기아	뉴그랜버드	HD1-452-14DcZP-BEIT	147,520
337	승합	기아	뉴그랜버드	HD1-452-14HfZ-BEIT	143,540
338	승합	기아	뉴그랜버드	HD1-452-15PaT6-BEIT	161,150
339	승합	기아	뉴그랜버드	HD1-452-15PaZ6-BEIT	164,070
340	승합	기아	뉴그랜버드	HD1-452-16PaZ6-BEIT	161,800
341	승합	기아	뉴그랜버드	HD1-452-17PaZ6-BE	167,980
342	승합	기아	뉴그랜버드	HD1-452-17PaZ6-T	166,500
343	승합	기아	뉴그랜버드	HD1-452-18PaZ6-BE	162,740
344	승합	기아	뉴그랜버드	HD1-452-18PaZ6-T	170,200
345	승합	기아	뉴그랜버드	HD1-452-19PaA6-BET	177,900
346	승합	기아	뉴그랜버드	HD1-452-19PaZ6-BE	169,500
347	승합	기아	뉴그랜버드	HD1-452-19PaZ6-BET	171,900
348	승합	기아	뉴그랜버드	HD1-452-20PaA6-BET	178,110
349	승합	기아	뉴그랜버드	HD1-452-20PaZ6-BET	167,960
350	승합	기아	뉴그랜버드	HD1-46-10Le-BEIT	130,020
351	승합	기아	뉴그랜버드	HD1-46-11Le-BEIT	128,130
352	승합	기아	뉴그랜버드	HD1-46-11Le-BEITS	120,110
353	승합	기아	뉴그랜버드	HD1-46-12DCZE-BEIT	136,360
354	승합	기아	뉴그랜버드	HD1-46-12DCZP-BEIT	131,860
355	승합	기아	뉴그랜버드	HD1-46-13DcZE-BEIT	136,720
356	승합	기아	뉴그랜버드	HD1-46-13DcZP-BEIT	143,200
357	승합	기아	뉴그랜버드	HD1-46-8Le-BEIT	125,410
358	승합	기아	뉴그랜버드	HD1-46-8Le-BEIT1	118,180
359	승합	기아	뉴그랜버드	HD1-46-9Le-BEIT	112,990
360	승합	기아	뉴그랜버드	HD1-46-E11DCZE-BEIT	135,180
361	승합	기아	뉴그랜버드	HD1-46-E11DCZP-BEIT	131,170
362	승합	기아	뉴그랜버드	HD1-47-10Le-BEIT	121,750
363	승합	기아	뉴그랜버드	HD1-47-11Le-BEIT	121,670
364	승합	기아	뉴그랜버드	HD1-47-12DCZE-BEIT	135,600
365	승합	기아	뉴그랜버드	HD1-47-12DCZP-BEIT	140,100
366	승합	기아	뉴그랜버드	HD1-47-13DcZP-BEIT	141,450
367	승합	기아	뉴그랜버드	HD1-47-8Le-BEIT	125,390
368	승합	기아	뉴그랜버드	HD1-47-8Le-BEIT1	117,600
369	승합	기아	뉴그랜버드	HD1-47-9Le-BEIT	113,600
370	승합	기아	뉴그랜버드	HD1-47-E11DCZE-BEIT	134,000
371	승합	기아	뉴그랜버드	HD1-47-E11DCZP-BEIT	138,100
372	승합	기아	뉴그랜버드	HD2-211-17PaZ6-D	242,040
373	승합	기아	뉴그랜버드	HD2-211-17PaZ6-T	241,310
374	승합	기아	뉴그랜버드	HD2-211-18PaZ6-BE	240,180
375	승합	기아	뉴그랜버드	HD2-211-18PaZ6-DTB	243,500
376	승합	기아	뉴그랜버드	HD2-211-18PaZ6-I	240,180
377	승합	기아	뉴그랜버드	HD2-211-18PaZ6-T	251,930
378	승합	기아	뉴그랜버드	HD2-211-19PaZ6-D	234,100
379	승합	기아	뉴그랜버드	HD2-212-17PaZ6-T	244,810
380	승합	기아	뉴그랜버드	HD2-212-18PaZ6-ITB	244,220
381	승합	기아	뉴그랜버드	HD2-212-19PaA6-BET	247,150
382	승합	기아	뉴그랜버드	HD2-212-19PaZ6-BET	234,630
383	승합	기아	뉴그랜버드	HD2-221-18PaZ6-BETS	191,440
384	승합	기아	뉴그랜버드	HD2-221-19PaZ6-BETS	186,400
385	승합	기아	뉴그랜버드	HD2-241-15DcZP-BETS	174,270
386	승합	기아	뉴그랜버드	HD2-241-15PaZ6-BETS	183,350
387	승합	기아	뉴그랜버드	HD2-241-16PaZ6-BETS	182,040
388	승합	기아	뉴그랜버드	HD2-241-18PaZ6-BETS	189,520

연번	차종	제 작 사	차 명	형 식	기준가격
389	승합	기아	뉴그랜버드	HD2-251-16PaZ6-BET-IS	188,930
390	승합	기아	뉴그랜버드	HD2-251-17PaZ6-BETS	185,300
391	승합	기아	뉴그랜버드	HD2-251-18PaZ6-BETS	190,590
392	승합	기아	뉴그랜버드	HD2-251-19PaZ6-BETS	189,700
393	승합	기아	뉴그랜버드	HD2-25-8Le-BET	109,630
394	승합	기아	뉴그랜버드	HD2-25-E11DCZ-BETS	152,450
395	승합	기아	뉴그랜버드	HD2-271-17PaZ6-CS	175,000
396	승합	기아	뉴그랜버드	HD2-271-18PaZ6-BIT	179,900
397	승합	기아	뉴그랜버드	HD2-281-14DcZE-D	152,570
398	승합	기아	뉴그랜버드	HD2-281-14DcZP-BET	167,550
399	승합	기아	뉴그랜버드	HD2-281-15PaZ6-BET	175,000
400	승합	기아	뉴그랜버드	HD2-281-15PaZ6-D	172,810
401	승합	기아	뉴그랜버드	HD2-281-16PaZ6-BET	171,950
402	승합	기아	뉴그랜버드	HD2-281-16PaZ6-BET-I	181,950
403	승합	기아	뉴그랜버드	HD2-281-18HgA12-BEI	201,220
404	승합	기아	뉴그랜버드	HD2-281-18PaZ6-BEI	193,500
405	승합	기아	뉴그랜버드	HD2-281-18PaZ6-T	184,300
406	승합	기아	뉴그랜버드	HD2-281-19PaZ6-BE	181,690
407	승합	기아	뉴그랜버드	HD2-281-19PaZ6-BET	181,500
408	승합	기아	뉴그랜버드	HD2-281-20PaZ6-BET	181,500
409	승합	기아	뉴그랜버드	HD2-282-14DcZP-BET	164,450
410	승합	기아	뉴그랜버드	HD2-282-15DcZP-BET	166,120
411	승합	기아	뉴그랜버드	HD2-282-15HgA12-BET-I	193,900
412	승합	기아	뉴그랜버드	HD2-282-15PaZ6-BET	177,530
413	승합	기아	뉴그랜버드	HD2-282-16PaZ6-BET	183,060
414	승합	기아	뉴그랜버드	HD2-282-17PaZ6-T	178,590
415	승합	기아	뉴그랜버드	HD2-282-18PaZ6-BEI	186,260
416	승합	기아	뉴그랜버드	HD2-282-18PaZ6-T	178,040
417	승합	기아	뉴그랜버드	HD2-282-19PaA6-BET	185,000
418	승합	기아	뉴그랜버드	HD2-282-19PaZ6-BET	182,000
419	승합	기아	뉴그랜버드	HD2-282-20PaA6-BET	190,330
420	승합	기아	뉴그랜버드	HD2-291-18PaZ6-BETS	187,610
421	승합	기아	뉴그랜버드	HD2-29-12DCZP-BET	154,940
422	승합	기아	뉴그랜버드	HD2-29-13DcZP-BET	154,810
423	승합	기아	뉴그랜버드	HD2-29-E11DCZP-BET	160,160
424	승합	기아	뉴그랜버드	HD2-30-10LE-BET1	136,460
425	승합	기아	뉴그랜버드	HD2-30-11LE-BET	142,300
426	승합	기아	뉴그랜버드	HD2-30-12DCZP-BET	155,100
427	승합	기아	뉴그랜버드	HD2-30-13DcZP-BET	162,510
428	승합	기아	뉴그랜버드	HD2-30-E11DCZP-BET	153,660
429	승합	기아	뉴그랜버드	HD2-311-16PaZ6-BET1	167,900
430	승합	기아	뉴그랜버드	HD2-311-18PaZ6-BEI	173,620
431	승합	기아	뉴그랜버드	HD2-311-19PaA6-BET	188,300
432	승합	기아	뉴그랜버드	HD2-312-14DcZE-BET	163,390
433	승합	기아	뉴그랜버드	HD2-312-14DcZP-BET	162,850
434	승합	기아	뉴그랜버드	HD2-312-15PaZ6-BET	177,540
435	승합	기아	뉴그랜버드	HD2-312-16PaZ6-BET	173,860
436	승합	기아	뉴그랜버드	HD2-312-16PaZ6-BET1	179,270
437	승합	기아	뉴그랜버드	HD2-312-17PaZ6-T	178,920
438	승합	기아	뉴그랜버드	HD2-312-18PaZ6-BEI	182,610
439	승합	기아	뉴그랜버드	HD2-312-18PaZ6-T	183,740
440	승합	기아	뉴그랜버드	HD2-312-19PaA6-BET	187,000
441	승합	기아	뉴그랜버드	HD2-312-19PaZ6-BET	183,200
442	승합	기아	뉴그랜버드	HD2-32-8Le-BETS	132,400
443	승합	기아	뉴그랜버드	HD2-33-10LE-BET1	144,450
444	승합	기아	뉴그랜버드	HD2-33-12DCZP-BET	153,440

연번	차종	제 작 사	차 명	형 식	기준가격
445	승합	기아	뉴그랜버드	HD2-33-13DcZE-BET	156,360
446	승합	기아	뉴그랜버드	HD2-33-13DcZP-BET	161,610
447	승합	기아	뉴그랜버드	HD2-33-8Le-BET	136,360
448	승합	기아	뉴그랜버드	HD2-33-8Le-BET1	131,850
449	승합	기아	뉴그랜버드	HD2-33-8Le-BET-R	143,490
450	승합	기아	뉴그랜버드	HD2-33-E11DCZP-BET	153,470
451	승합	기아	뉴그랜버드	HD2-361-18PaZ6-BE1	179,300
452	승합	기아	뉴그랜버드	HD2-361-19PaZ6-BE	188,890
453	승합	기아	뉴그랜버드	HD2-362-12DCZP-BEIT	149,630
454	승합	기아	뉴그랜버드	HD2-372-16PaZ6-BEIT	173,800
455	승합	기아	뉴그랜버드	HD2-38-11LE-BEIT	136,780
456	승합	기아	뉴그랜버드	HD2-382-12DCZ-BEITS	153,200
457	승합	기아	뉴그랜버드	HD2-382-17PaZ6-BEITS	180,560
458	승합	기아	뉴그랜버드	HD2-382-19PaZ6-BETS	191,270
459	승합	기아	뉴그랜버드	HD2-392-12DCZ-BEITS	153,560
460	승합	기아	뉴그랜버드	HD2-392-13DcZ-BEITS	158,610
461	승합	기아	뉴그랜버드	HD2-392-14DcZ-BEITS	158,150
462	승합	기아	뉴그랜버드	HD2-392-16PaZ6-BEITS	175,400
463	승합	기아	뉴그랜버드	HD2-392-17PaZ6-TS	180,240
464	승합	기아	뉴그랜버드	HD2-392-18PaZ6-ETBS	183,900
465	승합	기아	뉴그랜버드	HD2-392-19PaA6-BETS	185,950
466	승합	기아	뉴그랜버드	HD2-392-19PaZ6-BETS	184,100
467	승합	기아	뉴그랜버드	HD2-392-20PaA6-BETS	185,900
468	승합	기아	뉴그랜버드	HD2-39-E11DcZP-BEIT	151,180
469	승합	기아	뉴그랜버드	HD2-401-15PaZ6-BEIT	175,520
470	승합	기아	뉴그랜버드	HD2-401-16PaZ6-BEIT	184,160
471	승합	기아	뉴그랜버드	HD2-401-17PaZ6-BE1	176,470
472	승합	기아	뉴그랜버드	HD2-401-18PaZ6-BE1	181,100
473	승합	기아	뉴그랜버드	HD2-401-19PaZ6-BE	180,200
474	승합	기아	뉴그랜버드	HD2-401-E11DcZP-BEIT	151,720
475	승합	기아	뉴그랜버드	HD2-402-12DCZP-BEIT	152,900
476	승합	기아	뉴그랜버드	HD2-402-13DcZP-BEIT	155,910
477	승합	기아	뉴그랜버드	HD2-402-14DcZP-BEIT	158,220
478	승합	기아	뉴그랜버드	HD2-402-15PaZ6-BEIT	175,900
479	승합	기아	뉴그랜버드	HD2-402-16PaZ6-BEIT	174,210
480	승합	기아	뉴그랜버드	HD2-402-17PaZ6-BE1	178,440
481	승합	기아	뉴그랜버드	HD2-402-18HgA12-BE1	190,110
482	승합	기아	뉴그랜버드	HD2-402-18PaZ6-BE1	181,560
483	승합	기아	뉴그랜버드	HD2-402-18PaZ6-T	181,190
484	승합	기아	뉴그랜버드	HD2-402-19PaA6-BET	186,280
485	승합	기아	뉴그랜버드	HD2-402-19PaZ6-BET	177,990
486	승합	기아	뉴그랜버드	HD2-402-E11DCZP-BEIT	151,020
487	승합	기아	뉴그랜버드	HD2-40-E11DcZ-BEITS	153,300
488	승합	기아	뉴그랜버드	HD2-412-14DcZP-BEIT	156,230
489	승합	기아	뉴그랜버드	HD2-412-15PaZ6-BEIT	179,120
490	승합	기아	뉴그랜버드	HD2-412-16HgA12-BEIT	189,000
491	승합	기아	뉴그랜버드	HD2-412-16PaZ6-BEIT	172,510
492	승합	기아	뉴그랜버드	HD2-412-17PaZ6-T	174,530
493	승합	기아	뉴그랜버드	HD2-412-18PaZ6-T	182,260
494	승합	기아	뉴그랜버드	HD2-412-19PaZ6-BE	181,240
495	승합	기아	뉴그랜버드	HD2-41-8Le-BEIT	106,180
496	승합	기아	뉴그랜버드	HD2-41-E11DCZ-BEITS	151,800
497	승합	기아	뉴그랜버드	HD2-42-8Le-BEIT	138,000
498	승합	기아	뉴그랜버드	HD2-43-10LE-BEIT1	136,230
499	승합	기아	뉴그랜버드	HD2-43-12DCZP-BEIT	151,560
500	승합	기아	뉴그랜버드	HD2-43-8Le-BEIT	132,390

연번	차종	제 작 사	차 명	형 식	기준가격
501	승합	기아	뉴그랜버드	HD2-43-E11DcZP-BEIT	152,300
502	승합	기아	뉴그랜버드	HD2-441-15PaZ6-BEIT	173,340
503	승합	기아	뉴그랜버드	HD2-441-16PaZ6-BEIT	179,610
504	승합	기아	뉴그랜버드	HD2-441-17PaZ6-T	180,110
505	승합	기아	뉴그랜버드	HD2-441-18PaZ6-T	183,310
506	승합	기아	뉴그랜버드	HD2-441-19PaA6-BET	185,680
507	승합	기아	뉴그랜버드	HD2-441-E11DCZP-BEIT	146,080
508	승합	기아	뉴그랜버드	HD2-442-12DCZP-BEIT	152,500
509	승합	기아	뉴그랜버드	HD2-442-13DcZE-BEIT	152,180
510	승합	기아	뉴그랜버드	HD2-442-13DcZP-BEIT	154,720
511	승합	기아	뉴그랜버드	HD2-442-14DcZE-BEIT	159,440
512	승합	기아	뉴그랜버드	HD2-442-14DcZP-BEIT	159,400
513	승합	기아	뉴그랜버드	HD2-442-15DcZE-BEIT	159,810
514	승합	기아	뉴그랜버드	HD2-442-15DcZP-BEIT	160,360
515	승합	기아	뉴그랜버드	HD2-442-15HgA12-BEIT	183,700
516	승합	기아	뉴그랜버드	HD2-442-15PaZ6-BEIT	175,500
517	승합	기아	뉴그랜버드	HD2-442-16HgA12-BEIT	184,700
518	승합	기아	뉴그랜버드	HD2-442-16PaZ6-BEIT	179,500
519	승합	기아	뉴그랜버드	HD2-442-17HgA12-BEI	182,230
520	승합	기아	뉴그랜버드	HD2-442-17HgA12-T	188,200
521	승합	기아	뉴그랜버드	HD2-442-17PaZ6-BEI	181,500
522	승합	기아	뉴그랜버드	HD2-442-17PaZ6-T	180,200
523	승합	기아	뉴그랜버드	HD2-442-18HgA12-BEI	194,470
524	승합	기아	뉴그랜버드	HD2-442-18HgA12-T	189,010
525	승합	기아	뉴그랜버드	HD2-442-18PaZ6-BEI	180,350
526	승합	기아	뉴그랜버드	HD2-442-18PaZ6-T	184,500
527	승합	기아	뉴그랜버드	HD2-442-19PaA6-BET	176,800
528	승합	기아	뉴그랜버드	HD2-442-19PaZ6-BE	176,800
529	승합	기아	뉴그랜버드	HD2-442-19PaZ6-BET	176,900
530	승합	기아	뉴그랜버드	HD2-442-20PaA6-BET	184,680
531	승합	기아	뉴그랜버드	HD2-442-20PaZ6-BET	180,130
532	승합	기아	뉴그랜버드	HD2-442-E11DCZP-BEIT	149,190
533	승합	기아	뉴그랜버드	HD2-442-E11HfZ-BEIT	159,640
534	승합	기아	뉴그랜버드	HD2-451-14DcZE-BEIT	145,060
535	승합	기아	뉴그랜버드	HD2-451-15PaZ6-BEIT	168,030
536	승합	기아	뉴그랜버드	HD2-451-16PaZ6-BEIT	168,890
537	승합	기아	뉴그랜버드	HD2-451-17PaZ6-BEI	174,160
538	승합	기아	뉴그랜버드	HD2-451-17PaZ6-T	175,840
539	승합	기아	뉴그랜버드	HD2-451-18PaZ6-T	180,300
540	승합	기아	뉴그랜버드	HD2-451-19PaZ6-BE	172,200
541	승합	기아	뉴그랜버드	HD2-451-19PaZ6-BET	174,700
542	승합	기아	뉴그랜버드	HD2-451-20PaA6-BET	182,810
543	승합	기아	뉴그랜버드	HD2-451-20PaZ6-BET	179,220
544	승합	기아	뉴그랜버드	HD2-452-14DcZP-BEIT	153,620
545	승합	기아	뉴그랜버드	HD2-452-15HgA12-BEIT	172,810
546	승합	기아	뉴그랜버드	HD2-452-15PaZ6-BEIT	178,100
547	승합	기아	뉴그랜버드	HD2-452-16HgA12-BEIT	186,470
548	승합	기아	뉴그랜버드	HD2-452-16PaZ6-BEIT	176,500
549	승합	기아	뉴그랜버드	HD2-452-17HgA12-T	186,420
550	승합	기아	뉴그랜버드	HD2-452-17PaZ6-BEI	180,340
551	승합	기아	뉴그랜버드	HD2-452-17PaZ6-T	180,500
552	승합	기아	뉴그랜버드	HD2-452-18PaZ6-BEI	177,130
553	승합	기아	뉴그랜버드	HD2-452-18PaZ6-T	178,310
554	승합	기아	뉴그랜버드	HD2-452-19PaA6-BET	183,200
555	승합	기아	뉴그랜버드	HD2-452-19PaZ6-BE	176,820
556	승합	기아	뉴그랜버드	HD2-452-19PaZ6-BET	173,700

연번	차종	제 작 사	차 명	형 식	기준가격
557	승합	기아	뉴그랜버드	HD2-452-20PaA6-BET	184,860
558	승합	기아	뉴그랜버드	HD2-452-20PaZ6-BET	178,180
559	승합	기아	뉴그랜버드	HD2-46-10Le-BEIT	131,810
560	승합	기아	뉴그랜버드	HD2-46-10LE-BEIT1	136,700
561	승합	기아	뉴그랜버드	HD2-46-11LE-BEIT	136,620
562	승합	기아	뉴그랜버드	HD2-46-13DcZE-BEITS	145,570
563	승합	기아	뉴그랜버드	HD2-46-8Le-BEIT	132,460
564	승합	기아	뉴그랜버드	HD2-46-8Le-BEIT1	126,840
565	승합	기아	뉴그랜버드	HD2-47-10LE-BEIT1	133,880
566	승합	기아	뉴그랜버드	HD2-47-11LE-BEIT	140,010
567	승합	기아	뉴그랜버드	HD2-47-12DCZP-BEIT	148,560
568	승합	기아	뉴그랜버드	HD2-47-13DcZP-BEIT	148,830
569	승합	기아	뉴그랜버드	HD2-47-8Le-BEIT	132,000
570	승합	기아	뉴그랜버드	HD2-47-8Le-BEIT1	132,360
571	승합	기아	뉴그랜버드	HD2-47-E11DCZP-BEIT	147,230
572	승합	기아	뉴그랜버드	HD2-47-E11HZ-BEIT	116,360
573	승합	기아	뉴그랜버드	SD1-281-15PaZ6-BET	140,720
574	승합	기아	뉴그랜버드	SD1-281-16PaZ6-BET	140,000
575	승합	기아	뉴그랜버드	SD1-281-19PaZ6-BET	152,500
576	승합	기아	뉴그랜버드	SD1-281-20PaZ6-BET	147,720
577	승합	기아	뉴그랜버드	SD1-282-15DcZE-BET	124,770
578	승합	기아	뉴그랜버드	SD1-30-10LE-BET	107,270
579	승합	기아	뉴그랜버드	SD1-30-11LE-BET	107,090
580	승합	기아	뉴그랜버드	SD1-30-12DCZP-BET	120,450
581	승합	기아	뉴그랜버드	SD1-30-E11DcZP-BET	118,270
582	승합	기아	뉴그랜버드	SD1-362-18PaZ6-T	149,090
583	승합	기아	뉴그랜버드	SD1-372-19PaZ6-BE	147,590
584	승합	기아	뉴그랜버드	SD1-38-10LE-BET	107,830
585	승합	기아	뉴그랜버드	SD1-38-11LE-BET	97,030
586	승합	기아	뉴그랜버드	SD1-39-E11DCZE-BET	110,790
587	승합	기아	뉴그랜버드	SD1-401-16PaZ6-BET	134,620
588	승합	기아	뉴그랜버드	SD1-401-E11DcZP-BET	119,580
589	승합	기아	뉴그랜버드	SD1-402-12DCZP-BET	116,800
590	승합	기아	뉴그랜버드	SD1-402-13DcZE-BET	118,670
591	승합	기아	뉴그랜버드	SD1-402-14DcZE-BET	119,300
592	승합	기아	뉴그랜버드	SD1-402-15DcZE-BET	119,710
593	승합	기아	뉴그랜버드	SD1-402-15PaZ6-BET	134,850
594	승합	기아	뉴그랜버드	SD1-402-E11DCZE-BET	117,720
595	승합	기아	뉴그랜버드	SD1-402-E11DCZP-BET	116,090
596	승합	기아	뉴그랜버드	SD1-411-10LE-BET	103,140
597	승합	기아	뉴그랜버드	SD1-411-11LE-BET	105,770
598	승합	기아	뉴그랜버드	SD1-411-15HdTP-BET	116,600
599	승합	기아	뉴그랜버드	SD1-411-15PaZ6-BET	135,230
600	승합	기아	뉴그랜버드	SD1-411-16PaZ6-BET	133,060
601	승합	기아	뉴그랜버드	SD1-411-17PaZ6-BE1	134,420
602	승합	기아	뉴그랜버드	SD1-411-18PaZ6-BE1	145,000
603	승합	기아	뉴그랜버드	SD1-411-19PaZ6-BE	137,800
604	승합	기아	뉴그랜버드	SD1-412-14DcZP-BET	116,530
605	승합	기아	뉴그랜버드	SD1-412-14HZ-BET	120,900
606	승합	기아	뉴그랜버드	SD1-412-15DcZP-BET	116,530
607	승합	기아	뉴그랜버드	SD1-412-15HZ-BET	120,810
608	승합	기아	뉴그랜버드	SD1-412-15PaZ6-BET	130,850
609	승합	기아	뉴그랜버드	SD1-412-16PaZ6-BET	135,380
610	승합	기아	뉴그랜버드	SD1-412-18PaZ6-T	143,350
611	승합	기아	뉴그랜버드	SD1-412-19PaA6-BET	152,410
612	승합	기아	뉴그랜버드	SD1-42-11LE-BET	102,720

연번	차종	제 작 사	차 명	형 식	기준가격
613	승합	기아	뉴그랜버드	SD1-42-12DCZE-BET	108,890
614	승합	기아	뉴그랜버드	SD1-42-12DCZP-BET	115,960
615	승합	기아	뉴그랜버드	SD1-42-13DcZP-BET	115,500
616	승합	기아	뉴그랜버드	SD1-42-8Le-BET	99,810
617	승합	기아	뉴그랜버드	SD1-42-E11DcZE-BET	108,810
618	승합	기아	뉴그랜버드	SD1-42-E11DcZP-BET	114,660
619	승합	기아	뉴그랜버드	SD1-43-10LBZ-BET	97,100
620	승합	기아	뉴그랜버드	SD1-43-10LE-BET	100,900
621	승합	기아	뉴그랜버드	SD1-43-11BT-BET	96,100
622	승합	기아	뉴그랜버드	SD1-43-11LE-BET	99,530
623	승합	기아	뉴그랜버드	SD1-43-12DCZP-BET	113,300
624	승합	기아	뉴그랜버드	SD1-43-8Le-BET	102,720
625	승합	기아	뉴그랜버드	SD1-43-9Le-BET	98,180
626	승합	기아	뉴그랜버드	SD1-43-E11DBT-BET	111,320
627	승합	기아	뉴그랜버드	SD1-43-E11DCZP-BET	114,450
628	승합	기아	뉴그랜버드	SD1-442-12DCZP-BET	116,600
629	승합	기아	뉴그랜버드	SD1-442-13DcZP-BET	124,750
630	승합	기아	뉴그랜버드	SD1-442-15PaZ6-BET	141,700
631	승합	기아	뉴그랜버드	SD1-442-18PaZ6-BE1	151,810
632	승합	기아	뉴그랜버드	SD1-442-19PaZ6-BET	150,210
633	승합	기아	뉴그랜버드	SD1-442-E11DCZP-BET	122,360
634	승합	기아	뉴그랜버드	SD1-451-10LE-BET	96,360
635	승합	기아	뉴그랜버드	SD1-451-11LE-BET	104,420
636	승합	기아	뉴그랜버드	SD1-451-14DcZE-BET	119,290
637	승합	기아	뉴그랜버드	SD1-451-19PaA6-BET	153,700
638	승합	기아	뉴그랜버드	SD1-451-19PaZ6-BE	144,980
639	승합	기아	뉴그랜버드	SD1-45-11LE-BET	111,330
640	승합	기아	뉴그랜버드	SD1-451-20PaA6-BET	153,900
641	승합	기아	뉴그랜버드	SD1-451-20PaZ6-BET	140,300
642	승합	기아	뉴그랜버드	SD1-451-8LbT-BET2	106,360
643	승합	기아	뉴그랜버드	SD1-451-8Le-BET1	102,600
644	승합	기아	뉴그랜버드	SD1-452-14DcZE-BET	118,240
645	승합	기아	뉴그랜버드	SD1-452-14DcZP-BET	118,550
646	승합	기아	뉴그랜버드	SD1-452-14HFZ-BET	114,770
647	승합	기아	뉴그랜버드	SD1-452-15DcZE-BET	114,770
648	승합	기아	뉴그랜버드	SD1-452-15PaZ6-BET	145,430
649	승합	기아	뉴그랜버드	SD1-452-16PaZ6-BET	134,790
650	승합	기아	뉴그랜버드	SD1-452-18PaZ6-BE1	140,680
651	승합	기아	뉴그랜버드	SD1-452-18PaZ6-T	145,470
652	승합	기아	뉴그랜버드	SD1-452-19PaA6-BET	153,300
653	승합	기아	뉴그랜버드	SD1-452-19PaZ6-BE	144,000
654	승합	기아	뉴그랜버드	SD1-452-19PaZ6-BET	145,900
655	승합	기아	뉴그랜버드	SD1-46-10LE-BET	111,850
656	승합	기아	뉴그랜버드	SD1-46-11LE-BET	106,830
657	승합	기아	뉴그랜버드	SD1-46-8LbT-BET1	100,010
658	승합	기아	뉴그랜버드	SD1-46-8LbZ-BET3	97,800
659	승합	기아	뉴그랜버드	SD1-46-E11DCZP-BET	118,520
660	승합	기아	뉴그랜버드	SD1-47-10LBT-BET	104,040
661	승합	기아	뉴그랜버드	SD1-47-10LE-BET	106,150
662	승합	기아	뉴그랜버드	SD1-47-11LE-BET	107,040
663	승합	기아	뉴그랜버드	SD1-47-12DCZP-BET	118,940
664	승합	기아	뉴그랜버드	SD1-47-12HFZ-BET	108,540
665	승합	기아	뉴그랜버드	SD1-47-13DcZE-BET	116,540
666	승합	기아	뉴그랜버드	SD1-47-13DcZP-BET	119,540
667	승합	기아	뉴그랜버드	SD1-47-13HFZ-BET	112,130
668	승합	기아	뉴그랜버드	SD1-47-8HbT-BET1	82,660

연번	차종	제 작 사	차 명	형 식	기준가격
669	승합	기아	뉴그랜버드	SD1-47-8HbZ-BET	92,090
670	승합	기아	뉴그랜버드	SD1-47-8LbT-BET1	92,720
671	승합	기아	뉴그랜버드	SD1-47-8LbZ-BET1	104,500
672	승합	기아	뉴그랜버드	SD1-47-8LbZ-BET2	100,430
673	승합	기아	뉴그랜버드	SD1-47-8LbZ-BET3	100,900
674	승합	기아	뉴그랜버드	SD1-47-9Le-BET	90,600
675	승합	기아	뉴그랜버드	SD1-47-E11DBT-BET	113,260
676	승합	기아	뉴그랜버드	SD1-47-E11DcZE-BET	119,780
677	승합	기아	뉴그랜버드	SD1-47-E11DCZP-BET	115,840
678	승합	기아	뉴그랜버드	SD2-281-14DcZE-BET	130,310
679	승합	기아	뉴그랜버드	SD2-281-14DcZP-BET	129,720
680	승합	기아	뉴그랜버드	SD2-281-15PaZ6-BET	148,680
681	승합	기아	뉴그랜버드	SD2-281-16PaZ6-BET	139,420
682	승합	기아	뉴그랜버드	SD2-281-17PaZ6-BE1	147,800
683	승합	기아	뉴그랜버드	SD2-281-18PaZ6-BE1	153,000
684	승합	기아	뉴그랜버드	SD2-281-19PaA6-BET	167,130
685	승합	기아	뉴그랜버드	SD2-281-19PaZ6-BE	146,000
686	승합	기아	뉴그랜버드	SD2-281-20PaZ6-BET	153,540
687	승합	기아	뉴그랜버드	SD2-282-14DcZE-BET	122,550
688	승합	기아	뉴그랜버드	SD2-282-14DcZP-BET	126,900
689	승합	기아	뉴그랜버드	SD2-282-15PaZ6-BET	142,500
690	승합	기아	뉴그랜버드	SD2-282-16PaT6-BET	144,920
691	승합	기아	뉴그랜버드	SD2-282-16PaZ6-BET	145,240
692	승합	기아	뉴그랜버드	SD2-282-17PaZ6-BE1	153,650
693	승합	기아	뉴그랜버드	SD2-282-18PaZ6-BE1	149,650
694	승합	기아	뉴그랜버드	SD2-282-19PaZ6-BE	152,600
695	승합	기아	뉴그랜버드	SD2-282-19PaZ6-BET	163,600
696	승합	기아	뉴그랜버드	SD2-29-11Le-D	114,990
697	승합	기아	뉴그랜버드	SD2-29-E11DCZP-BET	124,530
698	승합	기아	뉴그랜버드	SD2-30-10LE-BET	109,090
699	승합	기아	뉴그랜버드	SD2-30-11LE-BET	109,500
700	승합	기아	뉴그랜버드	SD2-30-12DCZE-BET	120,290
701	승합	기아	뉴그랜버드	SD2-30-12DCZP-BET	124,940
702	승합	기아	뉴그랜버드	SD2-30-13DcZE-BET	120,060
703	승합	기아	뉴그랜버드	SD2-30-8LbT-BET	107,400
704	승합	기아	뉴그랜버드	SD2-30-8Le-BET2	108,590
705	승합	기아	뉴그랜버드	SD2-30-9Le-BET	112,720
706	승합	기아	뉴그랜버드	SD2-30-E11DCZE-BET	118,880
707	승합	기아	뉴그랜버드	SD2-30-E11DCZP-BET	124,240
708	승합	기아	뉴그랜버드	SD2-311-16PaZ6-BE1T	151,810
709	승합	기아	뉴그랜버드	SD2-311-18PaZ6-BE1	154,100
710	승합	기아	뉴그랜버드	SD2-311-20PaZ6-BET	152,000
711	승합	기아	뉴그랜버드	SD2-312-14DcZE-BE1T	126,970
712	승합	기아	뉴그랜버드	SD2-312-15DcZE-BE1T	126,970
713	승합	기아	뉴그랜버드	SD2-312-15PaZ6-BE1T	148,880
714	승합	기아	뉴그랜버드	SD2-33-10Le-E	111,510
715	승합	기아	뉴그랜버드	SD2-33-11LE-BETS	117,060
716	승합	기아	뉴그랜버드	SD2-33-8LbZ-BETS	114,090
717	승합	기아	뉴그랜버드	SD2-362-E11DCZP-BE1T	123,360
718	승합	기아	뉴그랜버드	SD2-372-19PaZ6-BET	157,930
719	승합	기아	뉴그랜버드	SD2-39-10LE-BE1T	112,090
720	승합	기아	뉴그랜버드	SD2-39-11LE-BE1T	104,220
721	승합	기아	뉴그랜버드	SD2-39-12DCZP-BE1T	123,240
722	승합	기아	뉴그랜버드	SD2-39-8LbT-BE1T	101,700
723	승합	기아	뉴그랜버드	SD2-39-8Le-BE1T1	102,980
724	승합	기아	뉴그랜버드	SD2-39-E11DcZE-BE1T	115,400

연번	차종	제 작 사	차 명	형 식	기준가격
725	승합	기아	뉴그랜버드	SD2-401-14DcZP-BEIT	126,360
726	승합	기아	뉴그랜버드	SD2-401-16PaZ6-BEIT	150,000
727	승합	기아	뉴그랜버드	SD2-401-17PaZ6-BEIT	143,560
728	승합	기아	뉴그랜버드	SD2-401-18PaZ6-BEIT	148,290
729	승합	기아	뉴그랜버드	SD2-401-19PaA6-BET	166,200
730	승합	기아	뉴그랜버드	SD2-401-E11DCZP-BEIT	126,510
731	승합	기아	뉴그랜버드	SD2-402-12DCZP-BEIT	129,000
732	승합	기아	뉴그랜버드	SD2-402-13DcZP-BEIT	129,890
733	승합	기아	뉴그랜버드	SD2-402-15PaZ6-BEIT	153,120
734	승합	기아	뉴그랜버드	SD2-402-16PaZ6-BEIT	154,850
735	승합	기아	뉴그랜버드	SD2-402-17PaZ6-BEIT	155,260
736	승합	기아	뉴그랜버드	SD2-402-18PaZ6-T	159,440
737	승합	기아	뉴그랜버드	SD2-402-19PaZ6-BET	159,170
738	승합	기아	뉴그랜버드	SD2-402-E11DCZP-BEIT	125,110
739	승합	기아	뉴그랜버드	SD2-411-14DcZE-BEIT	125,700
740	승합	기아	뉴그랜버드	SD2-411-14DcZE-BEITS	125,830
741	승합	기아	뉴그랜버드	SD2-411-14DcZP-BEIT	124,540
742	승합	기아	뉴그랜버드	SD2-411-14HFZ-BEIT	126,360
743	승합	기아	뉴그랜버드	SD2-411-15PaZ6-BEIT	144,360
744	승합	기아	뉴그랜버드	SD2-411-16PaZ6-BEIT	135,350
745	승합	기아	뉴그랜버드	SD2-411-17PaZ6-BEIT	137,170
746	승합	기아	뉴그랜버드	SD2-411-18PaZ6-BEIT	157,610
747	승합	기아	뉴그랜버드	SD2-411-19PaA6-BET	158,000
748	승합	기아	뉴그랜버드	SD2-411-19PaZ6-BET	141,400
749	승합	기아	뉴그랜버드	SD2-41-11LE-BEITS	111,120
750	승합	기아	뉴그랜버드	SD2-411-20PaZ6-BET	155,290
751	승합	기아	뉴그랜버드	SD2-412-14DcZE-BEIT	117,870
752	승합	기아	뉴그랜버드	SD2-412-14DcZP-BEIT	121,820
753	승합	기아	뉴그랜버드	SD2-412-14HFZ-BEIT	126,360
754	승합	기아	뉴그랜버드	SD2-412-15DcZE-BEIT	117,870
755	승합	기아	뉴그랜버드	SD2-412-15DcZP-BEIT	127,040
756	승합	기아	뉴그랜버드	SD2-412-15PaZ6-BEIT	135,230
757	승합	기아	뉴그랜버드	SD2-412-16PaZ6-BEIT	145,190
758	승합	기아	뉴그랜버드	SD2-412-17PaZ6-BEIT	144,450
759	승합	기아	뉴그랜버드	SD2-412-17PaZ6-T	154,410
760	승합	기아	뉴그랜버드	SD2-412-18PaZ6-BEIT	150,800
761	승합	기아	뉴그랜버드	SD2-412-18PaZ6-T	154,410
762	승합	기아	뉴그랜버드	SD2-412-19PaZ6-BET	158,400
763	승합	기아	뉴그랜버드	SD2-412-20PaZ6-BET	154,990
764	승합	기아	뉴그랜버드	SD2-42-10LE-BEIT	114,970
765	승합	기아	뉴그랜버드	SD2-42-11LE-BEIT	123,950
766	승합	기아	뉴그랜버드	SD2-42-12DCZP-BEIT	118,390
767	승합	기아	뉴그랜버드	SD2-42-8Le-BEIT2	106,220
768	승합	기아	뉴그랜버드	SD2-42-8Le-BEIT-R	120,640
769	승합	기아	뉴그랜버드	SD2-42-E11DbT-BEIT	126,670
770	승합	기아	뉴그랜버드	SD2-43-10LE-BEIT	112,650
771	승합	기아	뉴그랜버드	SD2-43-11LB-T-BEIT	110,640
772	승합	기아	뉴그랜버드	SD2-43-11LE-BEIT	105,600
773	승합	기아	뉴그랜버드	SD2-43-12DCZE-BEIT	116,640
774	승합	기아	뉴그랜버드	SD2-43-12DCZP-BEIT	124,900
775	승합	기아	뉴그랜버드	SD2-43-13DcZE-BEIT	119,550
776	승합	기아	뉴그랜버드	SD2-43-13DcZP-BEIT	133,590
777	승합	기아	뉴그랜버드	SD2-43-13HFZ-BEIT	120,900
778	승합	기아	뉴그랜버드	SD2-43-8LbT-BEIT	116,240
779	승합	기아	뉴그랜버드	SD2-43-8LbZ-BEIT	107,720
780	승합	기아	뉴그랜버드	SD2-43-8Le-BEIT	115,230



연번	차종	제 작 사	차 명	형 식	기준가격
781	승합	기아	뉴그랜버드	SD2-43-E11DBT-BEIT	117,110
782	승합	기아	뉴그랜버드	SD2-43-E11DCZE-BEIT	115,400
783	승합	기아	뉴그랜버드	SD2-43-E11DCZP-BEIT	124,890
784	승합	기아	뉴그랜버드	SD2-441-12DCZP-BEIT	128,000
785	승합	기아	뉴그랜버드	SD2-441-13DcZP-BEIT	125,500
786	승합	기아	뉴그랜버드	SD2-441-15PaZ6-BEIT	141,310
787	승합	기아	뉴그랜버드	SD2-441-16PaZ6-BEIT	143,270
788	승합	기아	뉴그랜버드	SD2-441-17PaZ6-BEI	145,000
789	승합	기아	뉴그랜버드	SD2-441-18PaZ6-T	157,340
790	승합	기아	뉴그랜버드	SD2-441-19PaA6-BET	159,530
791	승합	기아	뉴그랜버드	SD2-441-19PaZ6-BET	158,390
792	승합	기아	뉴그랜버드	SD2-441-20PaZ6-BET	157,980
793	승합	기아	뉴그랜버드	SD2-441-E11DCZP-BEIT	125,040
794	승합	기아	뉴그랜버드	SD2-442-12DCZP-BEIT	126,400
795	승합	기아	뉴그랜버드	SD2-442-13DcZE-BEIT	131,100
796	승합	기아	뉴그랜버드	SD2-442-13DcZP-BEIT	129,360
797	승합	기아	뉴그랜버드	SD2-442-14DcZE-BEIT	134,180
798	승합	기아	뉴그랜버드	SD2-442-14DcZP-BEIT	120,720
799	승합	기아	뉴그랜버드	SD2-442-15DcZP-BEIT	135,350
800	승합	기아	뉴그랜버드	SD2-442-15PaZ6-BEIT	150,490
801	승합	기아	뉴그랜버드	SD2-442-16PaZ6-BEIT	151,690
802	승합	기아	뉴그랜버드	SD2-442-17PaZ6-BEI	149,310
803	승합	기아	뉴그랜버드	SD2-442-17PaZ6-T	155,370
804	승합	기아	뉴그랜버드	SD2-442-18PaZ6-BEI	152,450
805	승합	기아	뉴그랜버드	SD2-442-18PaZ6-T	152,360
806	승합	기아	뉴그랜버드	SD2-442-19PaA6-BET	165,450
807	승합	기아	뉴그랜버드	SD2-442-19PaZ6-BE	153,870
808	승합	기아	뉴그랜버드	SD2-442-19PaZ6-BET	155,000
809	승합	기아	뉴그랜버드	SD2-442-20PaZ6-BET	156,500
810	승합	기아	뉴그랜버드	SD2-442-E11DCZP-BEIT	123,890
811	승합	기아	뉴그랜버드	SD2-451-14DcZP-BEIT	129,540
812	승합	기아	뉴그랜버드	SD2-451-15PaZ6-BEIT	153,400
813	승합	기아	뉴그랜버드	SD2-451-16PaZ6-BEIT	149,760
814	승합	기아	뉴그랜버드	SD2-451-17PaZ6-BEI	147,360
815	승합	기아	뉴그랜버드	SD2-451-18HgA12-BEI	165,170
816	승합	기아	뉴그랜버드	SD2-451-18PaZ6-BEI	143,110
817	승합	기아	뉴그랜버드	SD2-451-18PaZ6-T	154,750
818	승합	기아	뉴그랜버드	SD2-451-19PaA6-BET	161,900
819	승합	기아	뉴그랜버드	SD2-451-19PaZ6-BE	155,910
820	승합	기아	뉴그랜버드	SD2-451-19PaZ6-BET	155,200
821	승합	기아	뉴그랜버드	SD2-452-14DcZE-BEIT	122,860
822	승합	기아	뉴그랜버드	SD2-452-14DcZP-BEIT	130,450
823	승합	기아	뉴그랜버드	SD2-452-15DcZE-BEIT	124,130
824	승합	기아	뉴그랜버드	SD2-452-15DcZP-BEIT	131,270
825	승합	기아	뉴그랜버드	SD2-452-15PaZ6-BEIT	143,200
826	승합	기아	뉴그랜버드	SD2-452-16PaZ6-BEIT	141,540
827	승합	기아	뉴그랜버드	SD2-452-17HgA12-BEI	155,620
828	승합	기아	뉴그랜버드	SD2-452-17PaZ6-BEI	144,380
829	승합	기아	뉴그랜버드	SD2-452-17PaZ6-T	152,590
830	승합	기아	뉴그랜버드	SD2-452-18PaZ6-BEI	159,970
831	승합	기아	뉴그랜버드	SD2-452-18PaZ6-T	153,500
832	승합	기아	뉴그랜버드	SD2-452-19PaA6-BET	159,000
833	승합	기아	뉴그랜버드	SD2-452-19PaZ6-BE	157,200
834	승합	기아	뉴그랜버드	SD2-452-19PaZ6-BET	154,800
835	승합	기아	뉴그랜버드	SD2-452-20PaA6-BET	159,400
836	승합	기아	뉴그랜버드	SD2-452-20PaZ6-BET	156,380

연번	차종	제 작 사	차 명	형 식	기준가격
837	승합	기아	뉴그랜버드	SD2-46-10LE-BEIT	113,330
838	승합	기아	뉴그랜버드	SD2-46-10LE-BTS	109,850
839	승합	기아	뉴그랜버드	SD2-46-11LE-BEIT	116,050
840	승합	기아	뉴그랜버드	SD2-46-12DCZP-BEIT	125,400
841	승합	기아	뉴그랜버드	SD2-46-13DcZP-BEIT	128,000
842	승합	기아	뉴그랜버드	SD2-46-8LbT-BEIT1	114,040
843	승합	기아	뉴그랜버드	SD2-46-8LbZ-BEIT	118,180
844	승합	기아	뉴그랜버드	SD2-46-8Le-BEIT1	112,170
845	승합	기아	뉴그랜버드	SD2-46-8Le-BEIT2	110,220
846	승합	기아	뉴그랜버드	SD2-46-8Le-BEIT3	105,450
847	승합	기아	뉴그랜버드	SD2-46-E11DbT-BEIT	126,000
848	승합	기아	뉴그랜버드	SD2-46-E11DCZP-BEIT	120,070
849	승합	기아	뉴그랜버드	SD2-47-10LE-BEIT	114,570
850	승합	기아	뉴그랜버드	SD2-47-11LE-BEIT	113,910
851	승합	기아	뉴그랜버드	SD2-47-12DCZP-BEIT	124,800
852	승합	기아	뉴그랜버드	SD2-47-13DcZE-BEIT	130,270
853	승합	기아	뉴그랜버드	SD2-47-13DcZP-BEIT	126,470
854	승합	기아	뉴그랜버드	SD2-47-8LbT-BEIT1	105,750
855	승합	기아	뉴그랜버드	SD2-47-8Le-BEIT1	111,540
856	승합	기아	뉴그랜버드	SD2-47-8Le-BEIT2	111,550
857	승합	기아	뉴그랜버드	SD2-47-8Le-BEIT3	106,490
858	승합	기아	뉴그랜버드	SD2-47-9Le-BEIT	123,490
859	승합	기아	뉴그랜버드	SD2-47-E11DBT-BEIT	119,650
860	승합	기아	뉴그랜버드	SD2-47-E11DCZE-BEIT	122,640
861	승합	기아	뉴그랜버드	SD2-47-E11DCZP-BEIT	123,590
862	승합	기아	뉴그랜버드	SD2-47-E11HFZ-BEIT	103,410
863	승합	기아	뉴그랜버드	SD3-281-16PaZ6-BET	156,360
864	승합	기아	뉴그랜버드	SD3-281-17PaZ6-BE1	158,580
865	승합	기아	뉴그랜버드	SD3-281-19PaZ6-BET	169,680
866	승합	기아	뉴그랜버드	SD3-282-19PaZ6-BET	170,100
867	승합	기아	뉴그랜버드	SD3-282-20PaZ6-BET	170,170
868	승합	기아	뉴그랜버드	SD3-30-10LE-BET-P1	124,600
869	승합	기아	뉴그랜버드	SD3-301-15PaZ6-BEITS	153,500
870	승합	기아	뉴그랜버드	SD3-301-16PaZ6-BEITS	152,500
871	승합	기아	뉴그랜버드	SD3-301-16PaZ6-BEITS1	152,590
872	승합	기아	뉴그랜버드	SD3-301-18PaZ6-CS	159,700
873	승합	기아	뉴그랜버드	SD3-301-19PaZ6-CS	158,200
874	승합	기아	뉴그랜버드	SD3-30-E11DcZP-BET	136,100
875	승합	기아	뉴그랜버드	SD3-311-18PaZ6-BE1	161,600
876	승합	기아	뉴그랜버드	SD3-311-19PaZ6-BE	170,660
877	승합	기아	뉴그랜버드	SD3-312-14DcZE-BEIT	138,200
878	승합	기아	뉴그랜버드	SD3-312-15PaZ6-BEIT	154,010
879	승합	기아	뉴그랜버드	SD3-312-16PaZ6-BEIT	153,380
880	승합	기아	뉴그랜버드	SD3-312-17PaZ6-BE1	156,290
881	승합	기아	뉴그랜버드	SD3-312-17PaZ6-T	164,540
882	승합	기아	뉴그랜버드	SD3-312-18PaZ6-BE1	163,740
883	승합	기아	뉴그랜버드	SD3-312-18PaZ6-T	167,510
884	승합	기아	뉴그랜버드	SD3-312-19PaA6-BET	176,200
885	승합	기아	뉴그랜버드	SD3-312-19PaZ6-BE	161,740
886	승합	기아	뉴그랜버드	SD3-312-19PaZ6-BET	169,830
887	승합	기아	뉴그랜버드	SD3-33-10LE-BT-PS	121,680
888	승합	기아	뉴그랜버드	SD3-33-11LE-E-P	121,410
889	승합	기아	뉴그랜버드	SD3-33-12DCZP-BEIT	139,320
890	승합	기아	뉴그랜버드	SD3-33-13DcZP-BEIT	143,300
891	승합	기아	뉴그랜버드	SD3-33-E11DCZP-BEIT	134,420
892	승합	기아	뉴그랜버드	SD3-372-19PaZ6-BET	167,500

연번	차종	제 작 사	차 명	형 식	기준가격
893	승합	기아	뉴그랜버드	SD3-382-12DCZ-BEITS	135,610
894	승합	기아	뉴그랜버드	SD3-382-18PaZ6-ETBS	169,770
895	승합	기아	뉴그랜버드	SD3-392-12DCZ-BEITS	137,060
896	승합	기아	뉴그랜버드	SD3-392-13DcZ-BEITS	140,790
897	승합	기아	뉴그랜버드	SD3-392-14DcZ-BEITS	143,640
898	승합	기아	뉴그랜버드	SD3-392-16PaZ6-BEITS	158,630
899	승합	기아	뉴그랜버드	SD3-392-18PaZ6-ETBS	167,220
900	승합	기아	뉴그랜버드	SD3-392-19PaZ6-BETS	166,200
901	승합	기아	뉴그랜버드	SD3-401-19PaZ6-BE	166,100
902	승합	기아	뉴그랜버드	SD3-401-E11DcZP-BEIT	140,020
903	승합	기아	뉴그랜버드	SD3-402-16PaZ6-BEIT	163,780
904	승합	기아	뉴그랜버드	SD3-402-E11DcZP-BEIT	130,780
905	승합	기아	뉴그랜버드	SD3-40-E11DcZ-BEITS	134,660
906	승합	기아	뉴그랜버드	SD3-41-10LE-BEIT-PS	133,090
907	승합	기아	뉴그랜버드	SD3-411-17PaZ6-BEI	161,120
908	승합	기아	뉴그랜버드	SD3-41-11LE-BEIT-ES	126,260
909	승합	기아	뉴그랜버드	SD3-412-17PaZ6-BEI	167,600
910	승합	기아	뉴그랜버드	SD3-412-18HgA12-BEI	176,870
911	승합	기아	뉴그랜버드	SD3-412-18PaZ6-BEI	163,700
912	승합	기아	뉴그랜버드	SD3-412-18PaZ6-T	166,530
913	승합	기아	뉴그랜버드	SD3-41-E11DCZ-BEITS	133,990
914	승합	기아	뉴그랜버드	SD3-42-10LE-BEIT-P1	118,130
915	승합	기아	뉴그랜버드	SD3-42-12DCZP-BEIT	135,940
916	승합	기아	뉴그랜버드	SD3-42-E11DcZP-BEIT	133,320
917	승합	기아	뉴그랜버드	SD3-43-11LE-BEIT-P	121,510
918	승합	기아	뉴그랜버드	SD3-43-13DcZP-BEIT	133,050
919	승합	기아	뉴그랜버드	SD3-43-E11DcZP-BEIT	134,130
920	승합	기아	뉴그랜버드	SD3-441-18PaZ6-T	163,840
921	승합	기아	뉴그랜버드	SD3-441-19PaA6-BET	167,660
922	승합	기아	뉴그랜버드	SD3-441-19PaZ6-BET	163,800
923	승합	기아	뉴그랜버드	SD3-441-20PaA6-BET	165,610
924	승합	기아	뉴그랜버드	SD3-442-12DCZP-BEIT	142,200
925	승합	기아	뉴그랜버드	SD3-442-13DcZE-BEIT	144,090
926	승합	기아	뉴그랜버드	SD3-442-13DcZP-BEIT	138,100
927	승합	기아	뉴그랜버드	SD3-442-14DcZE-BEIT	141,600
928	승합	기아	뉴그랜버드	SD3-442-14DcZP-BEIT	139,400
929	승합	기아	뉴그랜버드	SD3-442-15DcZE-BEIT	144,720
930	승합	기아	뉴그랜버드	SD3-442-15DcZP-BEIT	145,360
931	승합	기아	뉴그랜버드	SD3-442-15PaZ6-BEIT	160,590
932	승합	기아	뉴그랜버드	SD3-442-16PaZ6-BEIT	158,720
933	승합	기아	뉴그랜버드	SD3-442-17PaZ6-BEI	170,150
934	승합	기아	뉴그랜버드	SD3-442-17PaZ6-T	158,000
935	승합	기아	뉴그랜버드	SD3-442-18PaZ6-T	157,130
936	승합	기아	뉴그랜버드	SD3-442-19PaA6-BET	168,100
937	승합	기아	뉴그랜버드	SD3-442-19PaZ6-BE	169,500
938	승합	기아	뉴그랜버드	SD3-442-19PaZ6-BET	163,400
939	승합	기아	뉴그랜버드	SD3-442-20PaA6-BET	167,040
940	승합	기아	뉴그랜버드	SD3-442-20PaZ6-BET	163,810
941	승합	기아	뉴그랜버드	SD3-442-E11DCZP-BEIT	130,820
942	승합	기아	뉴그랜버드	SD3-451-14DcZE-BEIT	138,630
943	승합	기아	뉴그랜버드	SD3-451-15PaZ6-BEIT	159,680
944	승합	기아	뉴그랜버드	SD3-451-16PaZ6-BEIT	159,680
945	승합	기아	뉴그랜버드	SD3-451-16PaZ6-BEITS	149,300
946	승합	기아	뉴그랜버드	SD3-451-17PaZ6-CS	152,490
947	승합	기아	뉴그랜버드	SD3-451-17PaZ6-T	162,220
948	승합	기아	뉴그랜버드	SD3-451-18PaZ6-BEI	160,680

연번	차종	제 작 사	차 명	형 식	기준가격
949	승합	기아	뉴그랜버드	SD3-451-18PaZ6-CS	155,440
950	승합	기아	뉴그랜버드	SD3-451-19PaZ6-BE	160,500
951	승합	기아	뉴그랜버드	SD3-452-14DcZE-BEIT	139,560
952	승합	기아	뉴그랜버드	SD3-452-14DcZP-BEIT	139,320
953	승합	기아	뉴그랜버드	SD3-452-15DcZE-BEIT	128,860
954	승합	기아	뉴그랜버드	SD3-452-15PaZ6-BEIT	155,300
955	승합	기아	뉴그랜버드	SD3-452-16PaZ6-BEIT	158,770
956	승합	기아	뉴그랜버드	SD3-452-17PaZ6-BEIT	153,930
957	승합	기아	뉴그랜버드	SD3-452-17PaZ6-T	159,310
958	승합	기아	뉴그랜버드	SD3-452-18PaZ6-BEIT	165,800
959	승합	기아	뉴그랜버드	SD3-452-18PaZ6-T	160,450
960	승합	기아	뉴그랜버드	SD3-452-19PaA6-BET	165,600
961	승합	기아	뉴그랜버드	SD3-452-19PaZ6-BEIT	164,700
962	승합	기아	뉴그랜버드	SD3-452-19PaZ6-BET	162,900
963	승합	기아	뉴그랜버드	SD3-452-20PaA6-BET	168,360
964	승합	기아	뉴그랜버드	SD3-46-10Le-BEIT-E	118,110
965	승합	기아	뉴그랜버드	SD3-46-10Le-BEIT-E1	118,360
966	승합	기아	뉴그랜버드	SD3-46-10Le-BEIT-P1	119,300
967	승합	기아	뉴그랜버드	SD3-46-11Le-BEIT-P	120,050
968	승합	기아	뉴그랜버드	SD3-46-E11DcZP-BEIT	132,060
969	승합	기아	뉴그랜버드	SD3-47-10Le-BEIT-E	110,270
970	승합	기아	뉴그랜버드	SD3-47-10Le-BEIT-P1	118,280
971	승합	기아	뉴그랜버드	SD3-47-11Le-BEIT-P	120,910
972	승합	기아	뉴그랜버드	SD3-47-12DCZP-BEIT	133,000
973	승합	기아	뉴그랜버드	SD3-47-13DcZE-BEIT	136,810
974	승합	기아	뉴그랜버드	SD3-47-13DcZP-BEIT	133,420
975	승합	기아	뉴그랜버드	SD3-47-E11DCZE-BEIT	129,920
976	승합	기아	뉴그랜버드	SD3-47-E11DCZP-BEIT	128,090
977	승합	기아	뉴그랜버드	SD3-492-15DcZE-T	129,050
978	승합	기아	뉴그랜버드	SD3-531-16HgZ6E-CI	151,790
979	승합	기아	뉴그랜버드	SDII42-5S-T	91,540
980	승합	기아	뉴그랜버드	SDII46-5R-T	135,360
981	승합	기아	뉴코스모스	KM828-A1	30,300
982	승합	기아	뉴코스모스	KM828-DA3	40,190
983	승합	기아	베스타	F2L-9B	7,190
984	승합	기아	베스타	VN-9B	8,300
985	승합	기아	베스타슈퍼/DLX	R2-9B	7,190
986	승합	기아	베스타이동전화국차	VN-9AW-STC	8,770
987	승합	기아	봉고III일반형구급차	TRC22-SGA	16,130
988	승합	기아	봉고III코치	TRC22K	12,620
989	승합	기아	봉고III코치	TRC22M	13,130
990	승합	기아	봉고III코치	TRC23K	14,150
991	승합	기아	봉고III코치	TRC23M	14,900
992	승합	기아	봉고III코치	TRF22J	15,640
993	승합	기아	봉고III코치	TRF22L	15,340
994	승합	기아	카니발	YPBABA-G	28,000
995	승합	기아	카니발	YPBABA-L	24,790
996	승합	기아	카니발	YPBABA-S	30,250
997	승합	기아	카니발	YPBABA-T	33,340
998	승합	기아	카니발	YPBABB-G	27,200
999	승합	기아	카니발	YPBABB-L	24,930
1000	승합	기아	카니발	YPBABB-S	30,520
1001	승합	기아	카니발	YPBABB-T	35,840
1002	승합	기아	카니발	YPABD-G	29,000
1003	승합	기아	카니발	YPABD-L	25,100
1004	승합	기아	카니발	YPABD-S	30,600

연번	차종	제 작 사	차 명	형 식	기준가격
1005	승합	기아	카니발	YPBABD-T	33,200
1006	승합	기아	카니발	YPBABE-G-78	25,950
1007	승합	기아	카니발	YPBABE-L-78	25,100
1008	승합	기아	카니발	YPBABE-S-78	30,700
1009	승합	기아	카니발	YPBABE-T-78	34,750
1010	승합	기아	카니발	YPBABF-L-7	26,220
1011	승합	기아	카니발	YPBABF-L-8	27,700
1012	승합	기아	카니발	YPBABF-S-8	30,010
1013	승합	기아	카니발아웃도어	YPOBABA-G	31,520
1014	승합	기아	카니발아웃도어	YPOBABD-S	34,670
1015	승합	기아	카니발아웃도어	YPOBABE-S-8	35,160
1016	승합	기아	카니발아웃도어	YPOBABF-S-8	34,700
1017	승합	기아	카니발하이리무진	YPHBABA-S	44,160
1018	승합	기아	카니발하이리무진	YPHBABB-G	41,890
1019	승합	기아	카니발하이리무진	YPHBABC-G	40,540
1020	승합	기아	카니발하이리무진	YPHBABD-S	44,800
1021	승합	기아	카니발하이리무진	YPHBABF-S-8	43,210
1022	승합	기아	카니발하이리무진	YPHBABG-S-8	44,440
1023	승합	기아	코스모스	KM828-DA3	45,860
1024	승합	기아	파워콤비	KM825-AL1	19,700
1025	승합	기아	파워콤비	KM825-AL9	19,510
1026	승합	기아	파워콤비	KM825-ALC3	17,090
1027	승합	기아	프레지오	J212P	10,650
1028	승합	기아	프레지오	J212PA	11,170
1029	승합	기아	프레지오	J26VS	8,220
1030	승합	기아	프레지오	JT11P	12,790
1031	승합	기아	프레지오	JT11PA	12,790
1032	승합	기아	프레지오	JT12P	11,480
1033	승합	기아	프레지오	JT12PA	11,750
1034	승합	기아	프레지오	TRC22A	8,410
1035	승합	기아	프레지오	TRC22C	11,430
1036	승합	기아	프레지오	TRC22E	11,580
1037	승합	기아	프레지오	TRC22F	11,480
1038	승합	기아	프레지오	TRC22J	11,430
1039	승합	기아	프레지오	TRC23C	12,430
1040	승합	기아	프레지오	TRC23E	12,590
1041	승합	기아	프레지오	TRC23G	12,550
1042	승합	기아	프레지오	TRC23H	12,540
1043	승합	기아	프레지오	TRC23J	12,520
1044	승합	기아	프레지오	TRF22A	12,310
1045	승합	기아	프레지오	TRF22C	13,120
1046	승합	기아	프레지오	TRF22E	13,390
1047	승합	기아	프레지오	TRF22F	13,340
1048	승합	기아	프레지오	TRF22G	13,260
1049	승합	기아	프레지오	TRF22H	13,280
1050	승합	김두현	KDH캠핑트레일러	ZIGI-100	4,290
1051	승합	끌림	끌림캠핑트레일러	GL-430-2	5,000
1052	승합	나인인디에어	나인인디에어캠핑카	NIN-DWR5C	84,540
1053	승합	네오오토	네오오토캠핑트레일러	BS-280R	18,100
1054	승합	네오오토	네오오토캠핑트레일러	BS-280Y	17,800
1055	승합	누리에스엠	누리미니캐라반캠핑트레일러	CB-350	2,720
1056	승합	뉴원이앤씨	뉴원맥시밴리무진	NEWONE-MVL-1913	40,000
1057	승합	뉴원이앤씨	뉴원어린이운송차	NEWONE-SBL-19	40,000
1058	승합	뉴원이앤씨	뉴원맥시밴리무진	NEWONE-MV01	38,920
1059	승합	뉴원이앤씨	뉴원맥시밴리무진	NEWONE-MV03	44,090
1060	승합	뉴원이앤씨	뉴원맥시밴리무진	NEWONE-MV04	43,900

연번	차종	제 작 사	차 명	형 식	기준가격
1061	승합	뉴원이앤씨	뉴원택시밴리무진	NEWONE-MV18	44,560
1062	승합	뉴원이앤씨	뉴원택시밴리무진	NEWONE-MV18-1	43,450
1063	승합	뉴원이앤씨	뉴원택시밴리무진	NEWONE-MV1813	47,510
1064	승합	뉴원이앤씨	뉴원어린이운송차	NEWONE-SB01	42,470
1065	승합	뉴원이앤씨	뉴원어린이운송차	NEWONE-SB18	43,130
1066	승합	뉴원이앤씨	뉴원어린이차	NEWONE-SB11	42,090
1067	승합	뉴원이앤씨	뉴원장애인차	NEWONE01	35,000
1068	승합	뉴원이앤씨	뉴원장애인차	NEWONE02	37,180
1069	승합	뉴원이앤씨	뉴원장애인차	NEWONE-K01	32,290
1070	승합	뉴원이앤씨	뉴원장애인차	NEWONE-N02	36,770
1071	승합	뉴원이앤씨	뉴원카니발장애인차	NEWONE-N01	35,770
1072	승합	뉴텍엠	뉴텍엠이동검사차	NTM-MASTVEHICLE	136,360
1073	승합	뉴텍엠	뉴텍엠이동기지국차	NTM-5G18	70,530
1074	승합	뉴텍엠	뉴텍엠환경측정차량	NTM-ENVIRONMENT	53,000
1075	승합	뉴텍엠	의료검진차	NTM-MD3V	203,500
1076	승합	뉴텍엠	전파측정차	NTM-MT3E	91,850
1077	승합	뉴텍엠	환경측정차	NTM-RD	66,150
1078	승합	다음기술	다음기술캠핑트레일러	AIRCARAVAN480C	16,360
1079	승합	대우	BH115E로얄이코노미/시외직행/자가용	BH115E-M2	109,060
1080	승합	대우	BH115E로얄이코노미/일반버스	BH115-A1	108,770
1081	승합	대우	BH115E로얄이코노미/일반버스	BH115E-GP7P4T411S	73,150
1082	승합	대우	BH115E로얄이코노미/일반버스	BH115E-GP7P4T451S	71,560
1083	승합	대우	BH115E로얄이코노미/일반버스	BH115E-GP7P4T452S	74,790
1084	승합	대우	BH115E로얄이코노미/일반버스	BH115E-GP7R1T451S	73,810
1085	승합	대우	BH115E로얄이코노미/일반버스	BH115E-GP8P4T451S	72,800
1086	승합	대우	BH115고속버스	BH115-A1	56,830
1087	승합	대우	BH115고속버스	BH115-A2	53,310
1088	승합	대우	BH115고속버스	BH115-H1	50,740
1089	승합	대우	BH115고속버스	BH115-S2	55,720
1090	승합	대우	BH115고속버스	BH115-T1	47,570
1091	승합	대우	BH115고속버스	BH115-V1	53,330
1092	승합	대우	BH115일반버스	BH115-E1	108,770
1093	승합	대우	BH115일반버스	BH115-HM	45,770
1094	승합	대우	BH115일반버스	BH115-M2	45,590
1095	승합	대우	BH115일반버스	BH115-S	108,770
1096	승합	대우	BH115일반버스	BH115-S1	116,950
1097	승합	대우	BH115일반버스	BH115-S2	95,730
1098	승합	대우	BH115일반버스	BH115-T1	143,420
1099	승합	대우	BH116로얄럭셔리II/고속버스	BH116-H1	95,730
1100	승합	대우	BH116로얄럭셔리II/고속버스	BH116-H2	97,210
1101	승합	대우	BH116로얄럭셔리II/고속버스	BH116-H4	123,510
1102	승합	대우	BH120S로얄수퍼/고속버스	BH120-C1	130,750
1103	승합	대우	BH120S로얄수퍼/고속버스	BH120-E2	139,240
1104	승합	대우	BH120S로얄수퍼/고속버스	BH120-GP7R3S452S	130,270
1105	승합	대우	BH120S로얄수퍼/고속버스	BH120-S10	91,770
1106	승합	대우	BH120S로얄수퍼/고속버스	BH120-S14	139,890
1107	승합	대우	BH120S로얄수퍼/고속버스	BH120-S20	108,770
1108	승합	대우	BH120S로얄수퍼/고속버스	BH120-S4	107,270
1109	승합	대우	BH120로얄수퍼/고속버스	BH120-C1	101,640
1110	승합	대우	BH120로얄수퍼/고속버스	BH120-E18	134,680
1111	승합	대우	BH120로얄수퍼/고속버스	BH120-E6	101,300
1112	승합	대우	BM090로얄미디/시내버스	BM090-D1	57,930
1113	승합	대우	BM090로얄미디/시내버스	BM090-D2	63,630
1114	승합	대우	BM090로얄미디/시내버스	BM090-H7	71,600
1115	승합	대우	BM090로얄미디/중형버스	BM090-GF2	116,340
1116	승합	대우	BM090로얄미디/중형버스	BM090-GF3	115,540

연번	차종	제 작 사	차 명	형 식	기준가격
1117	승합	대우	BM090로얄미디/중형버스	BM090-H1	34,000
1118	승합	대우	BM090로얄미디/중형버스	BM090-H4	37,190
1119	승합	대우	BM090로얄미디/중형버스	BM090-H5	35,210
1120	승합	대우	BS090로얄미디/시내버스	BS090-CGAL3T521S	92,850
1121	승합	대우	BS090로얄미디/시내버스	BS090-CGBL3T471S	96,000
1122	승합	대우	BS090로얄미디/시내버스	BS090-CGBW2T471S	74,630
1123	승합	대우	BS090로얄미디/시내버스	BS090-CGBW2T521S	78,510
1124	승합	대우	BS090로얄미디/시내버스	BS090-CGCL3T471S	97,890
1125	승합	대우	BS090로얄미디/시내버스	BS090-CS4P1T241S	76,070
1126	승합	대우	BS105시내버스	BS105-A2	30,870
1127	승합	대우	BS105시내버스	BS105-D	85,000
1128	승합	대우	BS105시내버스	BS105-D3	91,750
1129	승합	대우	BS105시내버스	BS105-G	31,560
1130	승합	대우	BS106로얄시티/리얼엔진버스/고급버스	BS106P-D1	108,060
1131	승합	대우	FX120크루징지스타/고급버스	HSU34-KHTA	113,040
1132	승합	대우	FX120크루징지스타/고급버스	HSU38-KH	109,300
1133	승합	대우	FX212수퍼크루저/고급버스	LS43-ASI	141,830
1134	승합	대우	FX212수퍼크루저/고급버스	LX46-4AS-IB	133,180
1135	승합	대우	RC106로얄시티	RC106-A1	92,000
1136	승합	대우	RC106로얄시티	RC106-D1	90,520
1137	승합	대우	RC106로얄시티	RC106-D6	90,520
1138	승합	대우	다마스	Y2B11S	8,940
1139	승합	대우	다마스	Y7B11	5,130
1140	승합	대우	다마스	Y7B11S	5,530
1141	승합	대우	다마스	Y7B11S1	5,400
1142	승합	대우	다마스	Y7B11S2	6,520
1143	승합	대우	다마스	Y7B11Y	6,140
1144	승합	대우	다마스	Y7B11Y1	6,270
1145	승합	대우	다마스	Y7B11Y2	6,690
1146	승합	대우	다마스	Y7T11	5,120
1147	승합	대우	다마스5인승	Y2B11S	8,720
1148	승합	대우	다마스6인승	Y2B11S	9,210
1149	승합	대우	다마스7인승	Y2B11Y	9,400
1150	승합	대우	대우고속버스	BH113-E1	44,790
1151	승합	대우	대우고속버스	BH113P-A1	39,080
1152	승합	대우	BH115E얄이코노미/일반버스	BH115E-G1	110,880
1153	승합	대우	BH115E얄이코노미/일반버스	BH115E-G2	130,050
1154	승합	대우버스	BC211M로얄하이시티/시내저상/도시형버스	BC211M-CG8M3T411S	104,500
1155	승합	대우버스	BC211M로얄하이시티/시내저상/도시형버스	BC211M-CG8M3T511S	104,300
1156	승합	대우버스	BC211M로얄하이시티/시내저상/도시형버스	BC211M-CG8M3T521S	97,630
1157	승합	대우버스	BC211M로얄하이시티/시내저상/도시형버스	BC211M-CG8M3T571S	103,710
1158	승합	대우버스	BC211M로얄하이시티/시내저상/도시형버스	BC211M-CG8P1T521S	80,030
1159	승합	대우버스	BC211M로얄하이시티/시내저상/도시형버스	BC211M-CGAP3T471T	82,500
1160	승합	대우버스	BC211M로얄하이시티/시내저상/도시형버스	BC211M-CGFM4T511F	164,900
1161	승합	대우버스	BC211M로얄하이시티/시내저상/도시형버스	BC211M-CGFY8T441F	129,470
1162	승합	대우버스	BC211M로얄하이시티/시내저상/도시형버스	BC211M-CGGY8T441F	129,470
1163	승합	대우버스	BC211M로얄하이시티/시내저상/도시형버스	BC211M-CS7M3T311S	92,560
1164	승합	대우버스	BC211M로얄하이시티/시내저상/도시형버스	BC211M-GP8P3A281F	70,310
1165	승합	대우버스	BC211M로얄하이시티/시내저상/도시형버스	BC211M-HEV251	87,680
1166	승합	대우버스	BC211M로얄하이시티/시내저상/도시형버스	BC211M-HEV291	87,680
1167	승합	대우버스	BC211M로얄하이시티/시내저상/도시형버스	BC211M-HEV311	87,680
1168	승합	대우버스	BC211M로얄하이시티/시내저상/도시형버스	BC211M-HEV471	87,680
1169	승합	대우버스	BH090로얄스타/중형버스	BH090-GP5P1T331P	102,200
1170	승합	대우버스	BH090로얄스타/중형버스	BH090-GP7P1T191P	79,530
1171	승합	대우버스	BH090로얄스타/중형버스	BH090-GP7P2T191P	81,990
1172	승합	대우버스	BH090로얄스타/중형버스	BH090-GP7P2T331P	72,460

연번	차종	제 작 사	차 명	형 식	기준가격
1173	승합	대우버스	BH090로알스타/중형버스	BH090-GP8P1T291P	73,910
1174	승합	대우버스	BH090로알스타/중형버스	BH090-GP8P2T291P	80,300
1175	승합	대우버스	BH090로알스타/중형버스	BH090-GP8P2T331P	74,930
1176	승합	대우버스	BH090로알스타/중형버스	BH090-GP8W2T191P	81,960
1177	승합	대우버스	BH090로알스타/중형버스	BH090-GP8W2T251P	84,550
1178	승합	대우버스	BH090로알스타/중형버스	BH090-GP8W2T291P	79,430
1179	승합	대우버스	BH090로알스타/중형버스	BH090-GP8W2T292P	79,950
1180	승합	대우버스	BH090로알스타/중형버스	BH090-GP8W2T331P	82,390
1181	승합	대우버스	BH090로알스타/중형버스	BH090-GP8W2T331S	75,320
1182	승합	대우버스	BH090로알스타/중형버스	BH090-GP8W2T332P	83,340
1183	승합	대우버스	BH090로알스타/중형버스	BH090-GP9W2T331P	75,720
1184	승합	대우버스	BH090로알스타/중형버스	BH090-GP9W2T332P	76,870
1185	승합	대우버스	BH090로알스타/중형버스	BH090-GPAP2T191P	95,010
1186	승합	대우버스	BH090로알스타/중형버스	BH090-GPAP2T192P	91,830
1187	승합	대우버스	BH090로알스타/중형버스	BH090-GPAP2T291P	86,250
1188	승합	대우버스	BH090로알스타/중형버스	BH090-GPAP2T331P	85,230
1189	승합	대우버스	BH090로알스타/중형버스	BH090-GPAP2T332P	93,320
1190	승합	대우버스	BH090로알스타/중형버스	BH090-GPAW2T291P	81,940
1191	승합	대우버스	BH090로알스타/중형버스	BH090-GPAW2T292P	80,670
1192	승합	대우버스	BH090로알스타/중형버스	BH090-GPAW2T331P	79,460
1193	승합	대우버스	BH090로알스타/중형버스	BH090-GPAW2T332P	82,140
1194	승합	대우버스	BH090로알스타/중형버스	BH090-GPBP2T191P	99,350
1195	승합	대우버스	BH090로알스타/중형버스	BH090-GPBP2T291P	94,480
1196	승합	대우버스	BH090로알스타/중형버스	BH090-GPBP2T292P	92,040
1197	승합	대우버스	BH090로알스타/중형버스	BH090-GPBP2T331P	91,250
1198	승합	대우버스	BH090로알스타/중형버스	BH090-GPBP2T332P	90,540
1199	승합	대우버스	BH090로알스타/중형버스	BH090-GPBW2T191P	88,540
1200	승합	대우버스	BH090로알스타/중형버스	BH090-GPBW2T291P	86,870
1201	승합	대우버스	BH090로알스타/중형버스	BH090-GPBW2T331P	84,630
1202	승합	대우버스	BH090로알스타/중형버스	BH090-GPBW2T332P	83,570
1203	승합	대우버스	BH090로알스타/중형버스	BH090-GPCP2T191P	98,600
1204	승합	대우버스	BH090로알스타/중형버스	BH090-GPCP2T291P	90,600
1205	승합	대우버스	BH090로알스타/중형버스	BH090-GPCP2T331P	91,100
1206	승합	대우버스	BH090로알스타/중형버스	BH090-GPCW2T331P	84,400
1207	승합	대우버스	BH090로알스타/중형버스	BH090-GPCW2T332P	87,500
1208	승합	대우버스	BH090로알스타/중형버스	BH090-GDPD2T291P	94,090
1209	승합	대우버스	BH090로알스타/중형버스	BH090-GDPD2T331P	94,700
1210	승합	대우버스	BH090로알스타/중형버스	BH090-GPDW2T291P	87,900
1211	승합	대우버스	BH090로알스타/중형버스	BH090-GPDW2T331P	88,040
1212	승합	대우버스	BH090로알스타/중형버스	BH090-GPDW2T332P	89,690
1213	승합	대우버스	BH090로알스타/중형버스	BH090-GPEP2T331P	95,120
1214	승합	대우버스	BH090로알스타/중형버스	BH090-GPEP2T332P	94,860
1215	승합	대우버스	BH090로알스타/중형버스	BH090-GPFY7T332P	104,370
1216	승합	대우버스	BH090로알스타/중형버스	BH116-CS7P4T391S	80,540
1217	승합	대우버스	BH090로알스타/중형버스	BH116-CS8P4T391S	80,540
1218	승합	대우버스	BH090로알스타/중형버스	BH116-CS8P5T391S	89,090
1219	승합	대우버스	BH090로알스타/중형버스	BH116-CS9M4T391S	110,430
1220	승합	대우버스	BH090로알스타/중형버스	BH116-CS9P5T391S	83,820
1221	승합	대우버스	BH090로알스타/중형버스	BH116-GF7R1T401S	81,410
1222	승합	대우버스	BH090로알스타/중형버스	BH120-GP5R3S412S	102,010
1223	승합	대우버스	BH090로알스타/중형버스	BH120-GP7R3S281S	104,090
1224	승합	대우버스	BH090로알스타/중형버스	BH120-GP7R4S402S	110,450
1225	승합	대우버스	BH090로알스타/중형버스	BH120-GP8R3S281S	104,080
1226	승합	대우버스	BH090로알스타/중형버스	BH120-GP8Y2T402S	110,140
1227	승합	대우버스	BH116HD로알럭서리/고급버스	BH116HD고급자가용	70,400
1228	승합	대우버스	BH116HD로알럭서리/고급버스	BH116HD영업용직행	66,330



연번	차종	제 작 사	차 명	형 식	기준가격
1229	승합	대우버스	BH116SA로알력서리 II/고급버스	BH116SA살롱자기용	76,270
1230	승합	대우버스	BH116로알력서리 II/고급버스	BH1169A살롱영업용	72,160
1231	승합	대우버스	BH116로알력서리 II/고급버스	BH116-CS7M4T391S	112,450
1232	승합	대우버스	BH116로알력서리 II/고급버스	BH116-CS7P4T451T	73,240
1233	승합	대우버스	BH116로알력서리 II/고급버스	BH116-GP7M4T241S	119,850
1234	승합	대우버스	BH116로알력서리 II/고급버스	BH116-GP7M4T371S	114,700
1235	승합	대우버스	BH116로알력서리 II/고급버스	BH116-GP7M4T451S	111,550
1236	승합	대우버스	BH116로알력서리 II/고급버스	BH116-GP7P4T451S	75,020
1237	승합	대우버스	BH116로알력서리 II/고급버스	BH116-GP7R1S412S	80,620
1238	승합	대우버스	BH116로알력서리 II/고급버스	BH116-GP7R1T451S	84,030
1239	승합	대우버스	BH116로알력서리 II/고급버스	BH116-GP8M4T241T	132,770
1240	승합	대우버스	BH116로알력서리 II/고급버스	BH116-GP8M4T451S	111,630
1241	승합	대우버스	BH116로알력서리 II/고급버스	BH116-GP8P5T401S	85,450
1242	승합	대우버스	BH116로알력서리 II/고급버스	BH116-GP8P5T451S	91,290
1243	승합	대우버스	BH116로알력서리 II/고급버스	BH116-GP9M4T451S	114,540
1244	승합	대우버스	BH116로알력서리 II/고급버스	BH116-GP9P2S411S	87,300
1245	승합	대우버스	BH116로알력서리 II/고급버스	BH116-GP9P5T401S	81,420
1246	승합	대우버스	BH116로알력서리 II/고급버스	BH116-GP9P5T451S	78,090
1247	승합	대우버스	BH116로알력서리 II/고급버스	BH116-H3	110,780
1248	승합	대우버스	BH116로알력서리 II/고급버스	BH116-RG4J3T452S	45,660
1249	승합	대우버스	BH117로알크루스타/일반버스	BH117-E4	129,450
1250	승합	대우버스	BH117로알크루스타/일반버스	BH117-GP7R2S452S	86,380
1251	승합	대우버스	BH117로알크루스타/일반버스	BH117-GP7R3S451S	89,980
1252	승합	대우버스	BH117로알크루스타/일반버스	BH117-GP7R3S452S	87,210
1253	승합	대우버스	BH117로알크루스타/일반버스	BH117-H3	108,770
1254	승합	대우버스	BH117로알크루스타/일반버스	BH117-H5	105,600
1255	승합	대우버스	BH117로알크루스타/일반버스	BH117-H6	120,900
1256	승합	대우버스	BH119로알스페셜/고급버스	BH119-CS7R4S281S	96,000
1257	승합	대우버스	BH119로알스페셜/고급버스	BH119-GP5R2S272S	113,370
1258	승합	대우버스	BH119로알스페셜/고급버스	BH119-GP5R3S452S	119,400
1259	승합	대우버스	BH119로알스페셜/고급버스	BH119-GP6R2S272S	113,370
1260	승합	대우버스	BH119로알스페셜/고급버스	BH119-GP6R3S452S	125,520
1261	승합	대우버스	BH119로알스페셜/고급버스	BH119-GP7R2S452S	94,730
1262	승합	대우버스	BH119로알스페셜/고급버스	BH119-GP7R3S412S	136,360
1263	승합	대우버스	BH119로알스페셜/고급버스	BH119-GP7R3S452S	92,290
1264	승합	대우버스	BH119로알스페셜/고급버스	BH119-GP7R4S412S	93,300
1265	승합	대우버스	BH119로알스페셜/고급버스	BH119-GP7R4S451S	94,190
1266	승합	대우버스	BH119로알스페셜/고급버스	BH119-GP7R4S452S	95,920
1267	승합	대우버스	BH120로알수퍼/고속버스	BH120-GP6R3S372S	133,080
1268	승합	대우버스	BH120로알수퍼/고속버스	BH120-GP7R3S442S	99,280
1269	승합	대우버스	BH120로알수퍼/고속버스	BH120-GP7R3S452S	109,700
1270	승합	대우버스	BH120로알수퍼/고속버스	BH120-GP7R4S412S	107,720
1271	승합	대우버스	BH120로알수퍼/고속버스	BH120-GP7R4S441S	111,290
1272	승합	대우버스	BH120로알수퍼/고속버스	BH120-GP7R4S442S	113,130
1273	승합	대우버스	BH120로알수퍼/고속버스	BH120-GP7R4S452S	110,160
1274	승합	대우버스	BH120로알수퍼/고속버스	BH120-GP7Y2S442S	115,290
1275	승합	대우버스	BH120로알수퍼/고속버스	BH120-GP7Y2S452S	111,860
1276	승합	대우버스	BH120로알수퍼/고속버스	BH120-GP7Y2T452S	110,090
1277	승합	대우버스	BH120로알수퍼/고속버스	BH120-GP8R3S402S	98,980
1278	승합	대우버스	BH120로알수퍼/고속버스	BH120-GP8R4S412S	104,440
1279	승합	대우버스	BH120로알수퍼/고속버스	BH120-GP8R4S452S	107,610
1280	승합	대우버스	BH120로알수퍼/고속버스	BH120-GP8Y2T441S	108,230
1281	승합	대우버스	BH120로알수퍼/고속버스	BH120-GP8Y2T442S	117,560
1282	승합	대우버스	BH120로알수퍼/고속버스	BH120-GP8Y2T452S	112,150
1283	승합	대우버스	BH120로알수퍼/고속버스	BH120-H1	95,500
1284	승합	대우버스	BH120로알수퍼/고속버스	BH120-RG4J4T412S	125,290

연번	차종	제 작 사	차 명	형 식	기준가격
1285	승합	대우버스	BH120로알수퍼/고속버스	BH120-S20	91,720
1286	승합	대우버스	BH120로알수퍼/고속버스	BH120-S3	84,300
1287	승합	대우버스	BS090로알미디/시내버스	BS090-CS7L3T201S	84,020
1288	승합	대우버스	BS090로알미디/시내버스	BS090-CS7L3T241S	85,780
1289	승합	대우버스	BS090로알미디/시내버스	BS090-CS7L3T291S	84,100
1290	승합	대우버스	BS090로알미디/시내버스	BS090-CS7P1T201S	56,520
1291	승합	대우버스	BS090로알미디/시내버스	BS090-CS7P1T291S	58,150
1292	승합	대우버스	BS090로알미디/시내버스	BS090-CS8L3T201S	84,200
1293	승합	대우버스	BS090로알미디/시내버스	BS090-CS8L3T241S	84,440
1294	승합	대우버스	BS090로알미디/시내버스	BS090-CS9L3T201S	84,930
1295	승합	대우버스	BS090로알미디/시내버스	BS090-CS9L3T241S	85,760
1296	승합	대우버스	BS090로알미디/시내버스	BS090-CS9W1T201S	63,010
1297	승합	대우버스	BS090로알미디/시내버스	BS090-CS9W1T241S	63,510
1298	승합	대우버스	BS090로알미디/시내버스	BS090-CSAL3T201S	88,910
1299	승합	대우버스	BS090로알미디/시내버스	BS090-CSAL3T241S	89,600
1300	승합	대우버스	BS090로알미디/시내버스	BS090-CSAL3T281S	82,560
1301	승합	대우버스	BS090로알미디/시내버스	BS090-CSAW1T201S	66,290
1302	승합	대우버스	BS090로알미디/시내버스	BS090-CSAW1T241S	68,410
1303	승합	대우버스	BS090로알미디/시내버스	BS090-CSAW1T281S	69,130
1304	승합	대우버스	BS090로알미디/시내버스	BS090-CSAW1T291S	68,790
1305	승합	대우버스	BS090로알미디/시내버스	BS090-CSBL3T201S	95,640
1306	승합	대우버스	BS090로알미디/시내버스	BS090-CSBL3T241S	89,180
1307	승합	대우버스	BS090로알미디/시내버스	BS090-CSBL3T291S	98,010
1308	승합	대우버스	BS090로알미디/시내버스	BS090-CSBU2T201S	70,900
1309	승합	대우버스	BS090로알미디/시내버스	BS090-CSBW2T201S	71,750
1310	승합	대우버스	BS090로알미디/시내버스	BS090-CSBW2T241S	71,220
1311	승합	대우버스	BS090로알미디/시내버스	BS090-CSCL3T201S	95,430
1312	승합	대우버스	BS090로알미디/시내버스	BS090-CSCL3T201SN	97,300
1313	승합	대우버스	BS090로알미디/시내버스	BS090-CSCL3T241S	96,760
1314	승합	대우버스	BS090로알미디/시내버스	BS090-CSCL3T241SN	92,200
1315	승합	대우버스	BS090로알미디/시내버스	BS090-CSCW2T201S	71,060
1316	승합	대우버스	BS090로알미디/시내버스	BS090-CSCW2T201SN	74,400
1317	승합	대우버스	BS090로알미디/시내버스	BS090-CSCW2T241S	74,150
1318	승합	대우버스	BS090로알미디/시내버스	BS090-CSCW2T241SN	72,500
1319	승합	대우버스	BS090로알미디/시내버스	BS090-CSCW2T291SN	73,900
1320	승합	대우버스	BS090로알미디/시내버스	BS090-CSDW2T201SN	73,100
1321	승합	대우버스	BS090로알미디/시내버스	BS090-CSDW2T241SN	72,000
1322	승합	대우버스	BS090로알미디/시내버스	BS090-CSDW2T291SN	78,700
1323	승합	대우버스	BS090로알미디/시내버스	BS090-CSEW2T201S	71,410
1324	승합	대우버스	BS090로알미디/시내버스	BS090-CSEW2T241S	74,590
1325	승합	대우버스	BS090로알미디/시내버스	BS090-GP7P1T331P	60,240
1326	승합	대우버스	BS090로알미디/시내버스	BS090-GP8P1T331P	58,120
1327	승합	대우버스	BS090로알미디/시내버스	BS090-GP9W1T291S	64,460
1328	승합	대우버스	BS090로알미디/시내버스	BS090-GP9W1T331P	64,860
1329	승합	대우버스	BS090로알미디/시내버스	BS090-GP9W1T331S	66,830
1330	승합	대우버스	BS090로알미디/시내버스	BS090-GPAW1T291S	63,860
1331	승합	대우버스	BS090로알미디/시내버스	BS090-GPAW1T331S	67,490
1332	승합	대우버스	BS090로알미디/시내버스	BS090-GPBL3T241S	97,480
1333	승합	대우버스	BS090로알미디/시내버스	BS090-GPBW2T331S	76,070
1334	승합	대우버스	BS090로알미디/시내버스	BS090-GPBW2T332S	73,960
1335	승합	대우버스	BS090로알미디/시내버스	BS090-GPCW2T331SN	80,900
1336	승합	대우버스	BS090로알미디/시내버스	BS090-GPDW2T201SN	75,200
1337	승합	대우버스	BS090로알미디/시내버스	BS090-GPDW2T291SN	75,700
1338	승합	대우버스	BS090로알미디/시내버스	BS090-GPDW2T331SN	83,000
1339	승합	대우버스	BS090로알미디/시내버스	BS090-GPEW2T331S	78,280
1340	승합	대우버스	BS090로알미디/시내버스	BS090-HM7L3T251S	116,450

연번	차종	제 작 사	차 명	형 식	기준가격
1341	승합	대우버스	BS090로알미디/시내버스	BS090-SC9W1T313S	66,400
1342	승합	대우버스	BS090로알미디/시내버스	BS090-SC9W1T643P	70,000
1343	승합	대우버스	BS090로알미디/시내버스	BS090-SC9W1T643S	68,810
1344	승합	대우버스	BS090로알미디/시내버스	BS090-SCAW1T643S	72,970
1345	승합	대우버스	BS090로알미디/시내버스	BS090-SCBW2T313S	81,970
1346	승합	대우버스	BS090로알미디/시내버스	BS090-SCBW2T513S	77,100
1347	승합	대우버스	BS090로알미디/시내버스	BS090-SCBW2T553S	77,720
1348	승합	대우버스	BS090로알미디/시내버스	BS090-SCBW2T643S	77,670
1349	승합	대우버스	BS090로알미디/시내버스	BS090-SCCW2T643SN	80,000
1350	승합	대우버스	BS090로알미디/시내버스	BS090-SCDW2T643SN	80,150
1351	승합	대우버스	BS106시내버스	BS106-A	86,000
1352	승합	대우버스	BS106시내버스	BS106-A1	34,370
1353	승합	대우버스	BS106시내버스	BS106-A2	88,000
1354	승합	대우버스	BS106시내버스	BS106-AD4	110,190
1355	승합	대우버스	BS106시내버스	BS106-AD8	110,190
1356	승합	대우버스	BS106시내버스	BS106-B1	93,000
1357	승합	대우버스	BS106시내버스	BS106-CG7M3T511S	92,490
1358	승합	대우버스	BS106시내버스	BS106-CG7M3T551S	93,070
1359	승합	대우버스	BS106시내버스	BS106-CG7M3T591S	89,280
1360	승합	대우버스	BS106시내버스	BS106-CG7P3T571S	63,300
1361	승합	대우버스	BS106시내버스	BS106-CG7P3T681S	59,810
1362	승합	대우버스	BS106시내버스	BS106-CG8M3T511S	92,600
1363	승합	대우버스	BS106시내버스	BS106-CG8M3T551S	90,840
1364	승합	대우버스	BS106시내버스	BS106-CG8M3T591S	88,700
1365	승합	대우버스	BS106시내버스	BS106-CG8P3T571S	63,180
1366	승합	대우버스	BS106시내버스	BS106-CG8P3T681S	58,960
1367	승합	대우버스	BS106시내버스	BS106-CG9M3T451S	91,120
1368	승합	대우버스	BS106시내버스	BS106-CG9M3T511S	93,360
1369	승합	대우버스	BS106시내버스	BS106-CG9M3T551S	93,410
1370	승합	대우버스	BS106시내버스	BS106-CG9M3T591S	93,400
1371	승합	대우버스	BS106시내버스	BS106-CG9P3T681S	68,420
1372	승합	대우버스	BS106시내버스	BS106-CGAM3T501S	99,650
1373	승합	대우버스	BS106시내버스	BS106-CGAM3T511S	92,480
1374	승합	대우버스	BS106시내버스	BS106-CGAM3T551S	89,930
1375	승합	대우버스	BS106시내버스	BS106-CGAM3T591S	93,950
1376	승합	대우버스	BS106시내버스	BS106-CGAP3T461S	64,870
1377	승합	대우버스	BS106시내버스	BS106-CGAP3T571S	67,440
1378	승합	대우버스	BS106시내버스	BS106-CGAP3T681S	65,780
1379	승합	대우버스	BS106시내버스	BS106-CGBM3A551F	107,760
1380	승합	대우버스	BS106시내버스	BS106-CGBM3A591F	105,250
1381	승합	대우버스	BS106시내버스	BS106-CGBM3T431S	91,830
1382	승합	대우버스	BS106시내버스	BS106-CGBM3T501S	97,190
1383	승합	대우버스	BS106시내버스	BS106-CGBM3T511S	106,650
1384	승합	대우버스	BS106시내버스	BS106-CGBM3T551S	97,350
1385	승합	대우버스	BS106시내버스	BS106-CGBM3T591S	106,210
1386	승합	대우버스	BS106시내버스	BS106-CGBP3A541F	89,470
1387	승합	대우버스	BS106시내버스	BS106-CGBP3T571S	77,000
1388	승합	대우버스	BS106시내버스	BS106-CGBP3T681S	72,790
1389	승합	대우버스	BS106시내버스	BS106-CGCM3A591F	112,660
1390	승합	대우버스	BS106시내버스	BS106-CGCM3A611SN	109,960
1391	승합	대우버스	BS106시내버스	BS106-CGCM3T471SN	97,600
1392	승합	대우버스	BS106시내버스	BS106-CGCM3T501S	94,590
1393	승합	대우버스	BS106시내버스	BS106-CGCM3T551S	95,630
1394	승합	대우버스	BS106시내버스	BS106-CGCM3T561SN	102,800
1395	승합	대우버스	BS106시내버스	BS106-CGCM3T571SN	99,400
1396	승합	대우버스	BS106시내버스	BS106-CGCM3T591S	101,800

연번	차종	제 작 사	차 명	형 식	기준가격
1397	승합	대우버스	BS106시내버스	BS106-CGCM3T611SN	110,000
1398	승합	대우버스	BS106시내버스	BS106-CGCP3T461S	71,850
1399	승합	대우버스	BS106시내버스	BS106-CGCP3T511SN	79,200
1400	승합	대우버스	BS106시내버스	BS106-CGCP3T571SN	72,400
1401	승합	대우버스	BS106시내버스	BS106-CGCP3T681S	73,730
1402	승합	대우버스	BS106시내버스	BS106-CGDM3T471SN	97,900
1403	승합	대우버스	BS106시내버스	BS106-CGDM3T571SN	104,200
1404	승합	대우버스	BS106시내버스	BS106-CGDM3T611SN	103,350
1405	승합	대우버스	BS106시내버스	BS106-CGDP3T571SN	73,980
1406	승합	대우버스	BS106시내버스	BS106-CGDP3T651SN	74,290
1407	승합	대우버스	BS106시내버스	BS106-CGEP3T481S	71,620
1408	승합	대우버스	BS106시내버스	BS106-CGEP3T571S	78,620
1409	승합	대우버스	BS106시내버스	BS106-CLAP3T541S	69,540
1410	승합	대우버스	BS106시내버스	BS106-CLBP3T541S	77,470
1411	승합	대우버스	BS106시내버스	BS106-CLCN3T541S	77,470
1412	승합	대우버스	BS106시내버스	BS106-CLCP3T541S	77,470
1413	승합	대우버스	BS106시내버스	BS106-CS5P3T391S	60,720
1414	승합	대우버스	BS106시내버스	BS106-CS7M3T381S	90,450
1415	승합	대우버스	BS106시내버스	BS106-CS8M3T381S	90,250
1416	승합	대우버스	BS106시내버스	BS106-CS9M3T381S	93,120
1417	승합	대우버스	BS106시내버스	BS106-CS9P3T341S	65,620
1418	승합	대우버스	BS106시내버스	BS106-CSAM3T381S	98,750
1419	승합	대우버스	BS106시내버스	BS106-CSAP3A391F	83,390
1420	승합	대우버스	BS106시내버스	BS106-CSAP3T391S	71,630
1421	승합	대우버스	BS106시내버스	BS106-CSBM3T311S	101,360
1422	승합	대우버스	BS106시내버스	BS106-CSBM3T381S	106,690
1423	승합	대우버스	BS106시내버스	BS106-CSBP3T311S	72,830
1424	승합	대우버스	BS106시내버스	BS106-CSBP3T391S	78,320
1425	승합	대우버스	BS106시내버스	BS106-CSCM3T311S	101,390
1426	승합	대우버스	BS106시내버스	BS106-CSCM3T381SN	104,000
1427	승합	대우버스	BS106시내버스	BS106-CSCP3T361SN	79,900
1428	승합	대우버스	BS106시내버스	BS106-CSCP3T381SN	82,100
1429	승합	대우버스	BS106시내버스	BS106-CSDM3T381SN	109,130
1430	승합	대우버스	BS106시내버스	BS106-CSEP3T361S	80,780
1431	승합	대우버스	BS106시내버스	BS106-D2	93,000
1432	승합	대우버스	BS106시내버스	BS106-D3	95,980
1433	승합	대우버스	BS106시내버스	BS106-D4	86,500
1434	승합	대우버스	BS106시내버스	BS106-D9	50,360
1435	승합	대우버스	BS106시내버스	BS106-DS1	93,460
1436	승합	대우버스	BS106시내버스	BS106-GP8P3T411S	61,270
1437	승합	대우버스	BS106시내버스	BS106-GP8P3T451S	62,200
1438	승합	대우버스	BS106시내버스	BS106-GP9P1T451S	63,400
1439	승합	대우버스	BS106시내버스	BS106-GP9P3T411S	65,920
1440	승합	대우버스	BS106시내버스	BS106-GP9P3T451S	67,480
1441	승합	대우버스	BS106시내버스	BS106-GPAP3T361S	73,580
1442	승합	대우버스	BS106시내버스	BS106-GPAP3T411S	71,880
1443	승합	대우버스	BS106시내버스	BS106-GPAP3T451S	69,030
1444	승합	대우버스	BS106시내버스	BS106-GPBM3T221S	105,390
1445	승합	대우버스	BS106시내버스	BS106-GPBP3A411F	85,550
1446	승합	대우버스	BS106시내버스	BS106-GPBP3T341S	79,170
1447	승합	대우버스	BS106시내버스	BS106-GPBP3T391S	75,460
1448	승합	대우버스	BS106시내버스	BS106-GPBP3T411S	77,300
1449	승합	대우버스	BS106시내버스	BS106-GPBP3T451S	74,980
1450	승합	대우버스	BS106시내버스	BS106-GPCP3A451SN	77,000
1451	승합	대우버스	BS106시내버스	BS106-GPCP3T411SN	80,300
1452	승합	대우버스	BS106시내버스	BS106-GPCP3T451SN	80,200

연번	차종	제 작 사	차 명	형 식	기준가격
1453	승합	대우버스	BS106시내버스	BS106-GPCP3T452SN	80,200
1454	승합	대우버스	BS106시내버스	BS106-GPDP3A201SN	99,690
1455	승합	대우버스	BS106시내버스	BS106-GPDP3T411SN	80,580
1456	승합	대우버스	BS106시내버스	BS106-GPDP3T451SN	79,380
1457	승합	대우버스	BS106시내버스	BS106-GPEP3T451S	83,550
1458	승합	대우버스	BS106시내버스	BS106-HM7P3T291S	76,190
1459	승합	대우버스	BS106시내버스	BS106P-D1	97,500
1460	승합	대우버스	BS106시내버스	BS106P-D2	97,500
1461	승합	대우버스	BS106시내버스	BS106-PR7P3T331S	80,250
1462	승합	대우버스	BS106시내버스	BS106-PR9P1T351S	85,630
1463	승합	대우버스	BS106시내버스	BS106-PR9P1T371S	85,620
1464	승합	대우버스	BS106시내버스	BS106-PRBP3T331S	81,180
1465	승합	대우버스	BS106시내버스	BS106-SAAP3A411F	122,450
1466	승합	대우버스	BS106시내버스	BS106-SABP3A411F	124,040
1467	승합	대우버스	BS110CN초저상/도시형버스	BS110CN-CL6M3A411F	185,550
1468	승합	대우버스	BS110CN초저상/도시형버스	BS110CN-CL7M3A411F	183,010
1469	승합	대우버스	BS110CN초저상/도시형버스	BS110CN-CL8M3A401F	186,030
1470	승합	대우버스	BS110CN초저상/도시형버스	BS110CN-CL8M3A411F	181,400
1471	승합	대우버스	BS110CN초저상/도시형버스	BS110CN-CL8P3A401F	162,570
1472	승합	대우버스	BS110CN초저상/도시형버스	BS110CN-CL9M3A401F	182,800
1473	승합	대우버스	BS110CN초저상/도시형버스	BS110CN-CLAM3A451F	167,570
1474	승합	대우버스	BS110CN초저상/도시형버스	BS110CN-CLAM3A451G	181,730
1475	승합	대우버스	BS110CN초저상/도시형버스	BS110CN-CLAP3A451G	165,170
1476	승합	대우버스	BS110CN초저상/도시형버스	BS110CN-CLBM3A451G	182,800
1477	승합	대우버스	BS110CN초저상/도시형버스	BS110CN-CLBP3A451G	172,040
1478	승합	대우버스	BS110CN초저상/도시형버스	BS110CN-CLCM3A451G	187,600
1479	승합	대우버스	BS110CN초저상/도시형버스	BS110CN-CLCM3A451GN	184,600
1480	승합	대우버스	BS110CN초저상/도시형버스	BS110CN-CLCP3A451GN	170,800
1481	승합	대우버스	BS110CN초저상/도시형버스	BS110CN-CLDM3A451GN	192,770
1482	승합	대우버스	BS110CN초저상/도시형버스	BS110CN-CLDP3A451GN	175,370
1483	승합	대우버스	BS110CN초저상/도시형버스	BS110CN-CLEP3A451G	175,330
1484	승합	대우버스	BS110CN초저상/도시형버스	BS110CN-GP7M3A231F	187,270
1485	승합	대우버스	BS110CN초저상/도시형버스	GBD	208,500
1486	승합	대우버스	BS110CN초저상/지간선버스/45인승	BS106-D2	184,020
1487	승합	대우버스	BX212로알하이데커	BX212-GP5R5S441S	119,090
1488	승합	대우버스	BX212로알하이데커	BX212-GP6R5S271S	157,630
1489	승합	대우버스	BX212로알하이데커	BX212-GP6R5S321S	85,260
1490	승합	대우버스	BX212로알하이데커	BX212-GP6R5S401S	121,730
1491	승합	대우버스	BX212로알하이데커	BX212-GP6R5S441S	121,560
1492	승합	대우버스	BX212로알하이데커	BX212-GP6Y1S401S	109,900
1493	승합	대우버스	BX212로알하이데커	BX212-GP7R5C441S	125,530
1494	승합	대우버스	BX212로알하이데커	BX212-GP7R5S401S	132,350
1495	승합	대우버스	BX212로알하이데커	BX212-GP7R5S441S	120,910
1496	승합	대우버스	BX212로알하이데커	BX212-GP7Y1S401S	127,420
1497	승합	대우버스	BX212로알하이데커	BX212-GP7Y1S441S	129,320
1498	승합	대우버스	BX212로알하이데커	BX212-GP8R5C401S	139,890
1499	승합	대우버스	BX212로알하이데커	BX212-GP8R5C441S	128,840
1500	승합	대우버스	BX212로알하이데커	BX212-GP8R5S441S	126,940
1501	승합	대우버스	BX212로알하이데커	BX212-GP8R7C402S	151,450
1502	승합	대우버스	BX212로알하이데커	BX212-GP8R7S402S	141,600
1503	승합	대우버스	BX212로알하이데커	BX212-GP8Y1S401S	135,810
1504	승합	대우버스	BX212로알하이데커	BX212-GP8Y1S441S	120,330
1505	승합	대우버스	BX212로알하이데커	BX212-GP8Y3S441S	120,130
1506	승합	대우버스	BX212로알하이데커	BX212-GPAR7C401S	148,300
1507	승합	대우버스	BX212로알하이데커	BX212-GPAR7C402L	147,910
1508	승합	대우버스	BX212로알하이데커	BX212-GPAR7C441S	147,460

연번	차종	제 작 사	차 명	형 식	기준가격
1509	승합	대우버스	BX212로알하이데커	BX212-GPAR7S272L	151,770
1510	승합	대우버스	BX212로알하이데커	BX212-GPAR7S281S	116,500
1511	승합	대우버스	BX212로알하이데커	BX212-GPAR7S401S	134,150
1512	승합	대우버스	BX212로알하이데커	BX212-GPAR7S402L	142,060
1513	승합	대우버스	BX212로알하이데커	BX212-GPAR7S411S	139,700
1514	승합	대우버스	BX212로알하이데커	BX212-GPAR7S412L	139,400
1515	승합	대우버스	BX212로알하이데커	BX212-GPAR7S441S	136,600
1516	승합	대우버스	BX212로알하이데커	BX212-GPAY3S402L	147,470
1517	승합	대우버스	BX212로알하이데커	BX212-GPAY3S441S	146,840
1518	승합	대우버스	BX212로알하이데커	BX212-GPBR7C271S	159,010
1519	승합	대우버스	BX212로알하이데커	BX212-GPBR7C281S	163,210
1520	승합	대우버스	BX212로알하이데커	BX212-GPBR7C282L	166,140
1521	승합	대우버스	BX212로알하이데커	BX212-GPBR7C362L	158,680
1522	승합	대우버스	BX212로알하이데커	BX212-GPBR7C402L	161,510
1523	승합	대우버스	BX212로알하이데커	BX212-GPBR7C411S	150,570
1524	승합	대우버스	BX212로알하이데커	BX212-GPBR7C412L	166,220
1525	승합	대우버스	BX212로알하이데커	BX212-GPBR7C441S	156,800
1526	승합	대우버스	BX212로알하이데커	BX212-GPBR7C442L	156,210
1527	승합	대우버스	BX212로알하이데커	BX212-GPBR7S222L	160,070
1528	승합	대우버스	BX212로알하이데커	BX212-GPBR7S251S	152,900
1529	승합	대우버스	BX212로알하이데커	BX212-GPBR7S272L	153,490
1530	승합	대우버스	BX212로알하이데커	BX212-GPBR7S281S	152,250
1531	승합	대우버스	BX212로알하이데커	BX212-GPBR7S282L	155,500
1532	승합	대우버스	BX212로알하이데커	BX212-GPBR7S362L	150,000
1533	승합	대우버스	BX212로알하이데커	BX212-GPBR7S372L	145,910
1534	승합	대우버스	BX212로알하이데커	BX212-GPBR7S401S	142,750
1535	승합	대우버스	BX212로알하이데커	BX212-GPBR7S402L	149,590
1536	승합	대우버스	BX212로알하이데커	BX212-GPBR7S411S	145,140
1537	승합	대우버스	BX212로알하이데커	BX212-GPBR7S412L	147,450
1538	승합	대우버스	BX212로알하이데커	BX212-GPBR7S441S	142,560
1539	승합	대우버스	BX212로알하이데커	BX212-GPBR7S442L	148,320
1540	승합	대우버스	BX212로알하이데커	BX212-GPCR7C282L	166,150
1541	승합	대우버스	BX212로알하이데커	BX212-GPCR7C401S	152,230
1542	승합	대우버스	BX212로알하이데커	BX212-GPCR7C402L	157,800
1543	승합	대우버스	BX212로알하이데커	BX212-GPCR7C411S	152,820
1544	승합	대우버스	BX212로알하이데커	BX212-GPCR7C412L	158,000
1545	승합	대우버스	BX212로알하이데커	BX212-GPCR7C441S	155,000
1546	승합	대우버스	BX212로알하이데커	BX212-GPCR7C442L	157,400
1547	승합	대우버스	BX212로알하이데커	BX212-GPCR7S281S	155,800
1548	승합	대우버스	BX212로알하이데커	BX212-GPCR7S282L	159,100
1549	승합	대우버스	BX212로알하이데커	BX212-GPCR7S401S	144,600
1550	승합	대우버스	BX212로알하이데커	BX212-GPCR7S402L	148,000
1551	승합	대우버스	BX212로알하이데커	BX212-GPCR7S411S	143,300
1552	승합	대우버스	BX212로알하이데커	BX212-GPCR7S412L	148,100
1553	승합	대우버스	BX212로알하이데커	BX212-GPCR7S441S	145,400
1554	승합	대우버스	BX212로알하이데커	BX212-GPCR7S442L	149,100
1555	승합	대우버스	BX212로알하이데커	BX212-GPDR7C252L	179,330
1556	승합	대우버스	BX212로알하이데커	BX212-GPDR7C282L	170,500
1557	승합	대우버스	BX212로알하이데커	BX212-GPDR7C402L	163,050
1558	승합	대우버스	BX212로알하이데커	BX212-GPDR7C412L	158,750
1559	승합	대우버스	BX212로알하이데커	BX212-GPDR7C441S	157,000
1560	승합	대우버스	BX212로알하이데커	BX212-GPDR7C442L	160,820
1561	승합	대우버스	BX212로알하이데커	BX212-GPDR7S281S	159,280
1562	승합	대우버스	BX212로알하이데커	BX212-GPDR7S282L	160,690
1563	승합	대우버스	BX212로알하이데커	BX212-GPDR7S401S	147,350
1564	승합	대우버스	BX212로알하이데커	BX212-GPDR7S402L	152,270

연번	차종	제 작 사	차 명	형 식	기준가격
1565	승합	대우버스	BX212로알하이데커	BX212-GPDR7S411S	149,430
1566	승합	대우버스	BX212로알하이데커	BX212-GPDR7S412L	150,860
1567	승합	대우버스	BX212로알하이데커	BX212-GPDR7S441S	148,960
1568	승합	대우버스	BX212로알하이데커	BX212-GPDR7S442L	152,970
1569	승합	대우버스	BX212로알하이데커	BX212-GPDY5S402L	158,340
1570	승합	대우버스	BX212로알하이데커	BX212-GPDY5S441S	151,610
1571	승합	대우버스	BX212로알하이데커	BX212-GPDY5S442L	155,090
1572	승합	대우버스	BX212로알하이데커	BX212-GPER7S441S	155,580
1573	승합	대우버스	BX212로알하이데커	BX212-GPER7S442L	159,430
1574	승합	대우버스	BX212로알하이데커	BX212-GPEY5S442L	165,340
1575	승합	대우버스	FX115크루저/고급버스	BH115-H2	120,000
1576	승합	대우버스	FX115크루저/고급버스	BH115-V1	121,360
1577	승합	대우버스	FX115크루저/고급버스	FFA	104,210
1578	승합	대우버스	FX115크루저/고급버스	FX115-GP8P2T371S	97,670
1579	승합	대우버스	FX115크루저/고급버스	FX115-GP8P5T451S	90,840
1580	승합	대우버스	FX115크루저/고급버스	FX115-GPAP5S451S	100,170
1581	승합	대우버스	FX115크루저/고급버스	FX115-GPAP5T451S	97,570
1582	승합	대우버스	FX115크루저/고급버스	FX115-GPPB5T451S	104,990
1583	승합	대우버스	FX115크루저/고급버스	FX115-GPPB5T452S	102,300
1584	승합	대우버스	FX115크루저/고급버스	FX115-GPCP5T452S	98,660
1585	승합	대우버스	FX115크루저/고급버스	FX115-GPEP5S451S	112,440
1586	승합	대우버스	FX115크루저/고급버스	FX116-GPGY9S411S	135,820
1587	승합	대우버스	FX116크루징애로우/고속버스	FAD	109,990
1588	승합	대우버스	FX116크루징애로우/고속버스	FX116-CS8M4T391S	122,420
1589	승합	대우버스	FX116크루징애로우/고속버스	FX116-CS9M4T391S	116,010
1590	승합	대우버스	FX116크루징애로우/고속버스	FX116-CS9P5S391S	87,060
1591	승합	대우버스	FX116크루징애로우/고속버스	FX116-CSAM4T391S	116,290
1592	승합	대우버스	FX116크루징애로우/고속버스	FX116-CSAM5T391S	126,470
1593	승합	대우버스	FX116크루징애로우/고속버스	FX116-CSAP5S391S	87,700
1594	승합	대우버스	FX116크루징애로우/고속버스	FX116-CSAR4S391S	104,090
1595	승합	대우버스	FX116크루징애로우/고속버스	FX116-CSBM4T391S	129,830
1596	승합	대우버스	FX116크루징애로우/고속버스	FX116-CSBM5A391G	128,000
1597	승합	대우버스	FX116크루징애로우/고속버스	FX116-CSBM5T391S	129,600
1598	승합	대우버스	FX116크루징애로우/고속버스	FX116-CSBP5S391S	107,530
1599	승합	대우버스	FX116크루징애로우/고속버스	FX116-CSBR4S391S	110,900
1600	승합	대우버스	FX116크루징애로우/고속버스	FX116-CSCM5T391S	128,100
1601	승합	대우버스	FX116크루징애로우/고속버스	FX116-CSCP5S391S	108,000
1602	승합	대우버스	FX116크루징애로우/고속버스	FX116-CSDM5T391S	130,460
1603	승합	대우버스	FX116크루징애로우/고속버스	FX116-CSEP5S391S	99,590
1604	승합	대우버스	FX116크루징애로우/고속버스	FX116-CSGY9S451S	112,750
1605	승합	대우버스	FX116크루징애로우/고속버스	FX116-GP8P2S451S	110,970
1606	승합	대우버스	FX116크루징애로우/고속버스	FX116-GP8P2S452S	99,360
1607	승합	대우버스	FX116크루징애로우/고속버스	FX116-GP8P2T452S	101,470
1608	승합	대우버스	FX116크루징애로우/고속버스	FX116-GP8P5T411S	98,540
1609	승합	대우버스	FX116크루징애로우/고속버스	FX116-GP8P5T412S	100,970
1610	승합	대우버스	FX116크루징애로우/고속버스	FX116-GP8P5T451S	96,510
1611	승합	대우버스	FX116크루징애로우/고속버스	FX116-GP8P5T452S	100,790
1612	승합	대우버스	FX116크루징애로우/고속버스	FX116-GP9P5S451S	99,470
1613	승합	대우버스	FX116크루징애로우/고속버스	FX116-GP9P5T451S	95,990
1614	승합	대우버스	FX116크루징애로우/고속버스	FX116-GPAM5T451S	115,310
1615	승합	대우버스	FX116크루징애로우/고속버스	FX116-GPAM5T452S	127,270
1616	승합	대우버스	FX116크루징애로우/고속버스	FX116-GPAP5S391S	86,360
1617	승합	대우버스	FX116크루징애로우/고속버스	FX116-GPAP5S401S	106,480
1618	승합	대우버스	FX116크루징애로우/고속버스	FX116-GPAP5S411S	104,900
1619	승합	대우버스	FX116크루징애로우/고속버스	FX116-GPAP5S412S	103,400
1620	승합	대우버스	FX116크루징애로우/고속버스	FX116-GPAP5S442S	103,490

연번	차종	제 작 사	차 명	형 식	기준가격
1621	승합	대우버스	FX116크루징애로우/고속버스	FX116-GPAP5S451S	104,370
1622	승합	대우버스	FX116크루징애로우/고속버스	FX116-GPAP5S452S	99,110
1623	승합	대우버스	FX116크루징애로우/고속버스	FX116-GPAP5T401S	94,710
1624	승합	대우버스	FX116크루징애로우/고속버스	FX116-GPAR4S411S	109,090
1625	승합	대우버스	FX116크루징애로우/고속버스	FX116-GPAR4S412S	106,450
1626	승합	대우버스	FX116크루징애로우/고속버스	FX116-GPAR4S451S	101,360
1627	승합	대우버스	FX116크루징애로우/고속버스	FX116-GPAR4S452S	111,890
1628	승합	대우버스	FX116크루징애로우/고속버스	FX116-GPBM5T282S	135,000
1629	승합	대우버스	FX116크루징애로우/고속버스	FX116-GPBM5T412S	130,300
1630	승합	대우버스	FX116크루징애로우/고속버스	FX116-GPBM5T451S	133,600
1631	승합	대우버스	FX116크루징애로우/고속버스	FX116-GPBM5T452S	124,330
1632	승합	대우버스	FX116크루징애로우/고속버스	FX116-GPBP5S241S	152,630
1633	승합	대우버스	FX116크루징애로우/고속버스	FX116-GPBP5S281S	115,340
1634	승합	대우버스	FX116크루징애로우/고속버스	FX116-GPBP5S401S	108,950
1635	승합	대우버스	FX116크루징애로우/고속버스	FX116-GPBP5S451S	117,750
1636	승합	대우버스	FX116크루징애로우/고속버스	FX116-GPBP5S452S	107,020
1637	승합	대우버스	FX116크루징애로우/고속버스	FX116-GPBR4S241S	134,280
1638	승합	대우버스	FX116크루징애로우/고속버스	FX116-GPBR4S331S	134,290
1639	승합	대우버스	FX116크루징애로우/고속버스	FX116-GPBR4S371S	118,180
1640	승합	대우버스	FX116크루징애로우/고속버스	FX116-GPBR4S401S	107,980
1641	승합	대우버스	FX116크루징애로우/고속버스	FX116-GPBR4S411S	114,540
1642	승합	대우버스	FX116크루징애로우/고속버스	FX116-GPBR4S412S	109,850
1643	승합	대우버스	FX116크루징애로우/고속버스	FX116-GPBR4S441S	106,500
1644	승합	대우버스	FX116크루징애로우/고속버스	FX116-GPBR4S451S	105,350
1645	승합	대우버스	FX116크루징애로우/고속버스	FX116-GPBR4S452S	114,320
1646	승합	대우버스	FX116크루징애로우/고속버스	FX116-GPCM5T412S	129,900
1647	승합	대우버스	FX116크루징애로우/고속버스	FX116-GPCM5T451S	128,800
1648	승합	대우버스	FX116크루징애로우/고속버스	FX116-GPCM5T452S	128,900
1649	승합	대우버스	FX116크루징애로우/고속버스	FX116-GPCP5S451S	114,200
1650	승합	대우버스	FX116크루징애로우/고속버스	FX116-GPCP5S452S	111,400
1651	승합	대우버스	FX116크루징애로우/고속버스	FX116-GPCR4S401S	106,400
1652	승합	대우버스	FX116크루징애로우/고속버스	FX116-GPCR4S411S	115,200
1653	승합	대우버스	FX116크루징애로우/고속버스	FX116-GPCR4S451S	109,300
1654	승합	대우버스	FX116크루징애로우/고속버스	FX116-GPCR4S452S	116,800
1655	승합	대우버스	FX116크루징애로우/고속버스	FX116-GPDM5T412S	133,800
1656	승합	대우버스	FX116크루징애로우/고속버스	FX116-GPDM5T451S	143,490
1657	승합	대우버스	FX116크루징애로우/고속버스	FX116-GPDP5S451S	113,400
1658	승합	대우버스	FX116크루징애로우/고속버스	FX116-GPDP5S452S	115,540
1659	승합	대우버스	FX116크루징애로우/고속버스	FX116-GPDR4S411S	114,900
1660	승합	대우버스	FX116크루징애로우/고속버스	FX116-GPDR4S412S	118,990
1661	승합	대우버스	FX116크루징애로우/고속버스	FX116-GPDR4S442S	121,700
1662	승합	대우버스	FX116크루징애로우/고속버스	FX116-GPDR4S451S	117,620
1663	승합	대우버스	FX116크루징애로우/고속버스	FX116-GPDR4S452S	118,380
1664	승합	대우버스	FX116크루징애로우/고속버스	FX116-GPER4S411S	107,330
1665	승합	대우버스	FX116크루징애로우/고속버스	FX116-GPER4S451S	121,470
1666	승합	대우버스	FX116크루징애로우/고속버스	FX116-GPER4S452S	122,640
1667	승합	대우버스	FX116크루징애로우/고속버스	FX116-GPFY9S491S	114,900
1668	승합	대우버스	FX116크루징애로우/고속버스	FX116-GPGY9S451S	121,360
1669	승합	대우버스	FX116크루징애로우/고속버스	FX116-GPGY9S452S	135,260
1670	승합	대우버스	FX116크루징애로우/고속버스	FX116-HEV401	121,390
1671	승합	대우버스	FX116크루징애로우/고속버스	FX116-PRBP5S331S	124,090
1672	승합	대우버스	FX116크루징애로우/고속버스	FX116-PRCR4S331S	144,500
1673	승합	대우버스	FX116크루징애로우/고속버스	GBD	140,000
1674	승합	대우버스	FX120크루징지스타/고급버스	FAD	126,400
1675	승합	대우버스	FX120크루징지스타/고급버스	FX120-GP8R4S271S	117,120
1676	승합	대우버스	FX120크루징지스타/고급버스	FX120-GP8R4S272S	110,360



연번	차종	제 작 사	차 명	형 식	기준가격
1677	승합	대우버스	FX120크루징지스타/고급버스	FX120-GP8R4S402S	100,660
1678	승합	대우버스	FX120크루징지스타/고급버스	FX120-GP8R4S451S	116,680
1679	승합	대우버스	FX120크루징지스타/고급버스	FX120-GP8R4S452S	114,510
1680	승합	대우버스	FX120크루징지스타/고급버스	FX120-GP8R4T411S	113,720
1681	승합	대우버스	FX120크루징지스타/고급버스	FX120-GP8R7S271S	120,870
1682	승합	대우버스	FX120크루징지스타/고급버스	FX120-GP8R7S272S	123,090
1683	승합	대우버스	FX120크루징지스타/고급버스	FX120-GP8R7S281S	113,540
1684	승합	대우버스	FX120크루징지스타/고급버스	FX120-GP8R7S282S	108,770
1685	승합	대우버스	FX120크루징지스타/고급버스	FX120-GP8R7S402S	120,590
1686	승합	대우버스	FX120크루징지스타/고급버스	FX120-GP8R7S411S	113,140
1687	승합	대우버스	FX120크루징지스타/고급버스	FX120-GP8R7S412S	107,870
1688	승합	대우버스	FX120크루징지스타/고급버스	FX120-GP8R7S441S	126,050
1689	승합	대우버스	FX120크루징지스타/고급버스	FX120-GP8R7S442S	109,570
1690	승합	대우버스	FX120크루징지스타/고급버스	FX120-GP8R7S451S	115,160
1691	승합	대우버스	FX120크루징지스타/고급버스	FX120-GP8R7S452S	118,420
1692	승합	대우버스	FX120크루징지스타/고급버스	FX120-GP9R4S272S	115,900
1693	승합	대우버스	FX120크루징지스타/고급버스	FX120-GP9R7S282S	111,360
1694	승합	대우버스	FX120크루징지스타/고급버스	FX120-GP9R7S451S	116,360
1695	승합	대우버스	FX120크루징지스타/고급버스	FX120-GPAR4S281S	110,590
1696	승합	대우버스	FX120크루징지스타/고급버스	FX120-GPAR4S402S	105,870
1697	승합	대우버스	FX120크루징지스타/고급버스	FX120-GPAR7S271S	132,590
1698	승합	대우버스	FX120크루징지스타/고급버스	FX120-GPAR7S282S	111,360
1699	승합	대우버스	FX120크루징지스타/고급버스	FX120-GPAR7S411S	117,180
1700	승합	대우버스	FX120크루징지스타/고급버스	FX120-GPAR7S441S	126,630
1701	승합	대우버스	FX120크루징지스타/고급버스	FX120-GPAR7S442S	124,420
1702	승합	대우버스	FX120크루징지스타/고급버스	FX120-GPAR7S451S	125,810
1703	승합	대우버스	FX120크루징지스타/고급버스	FX120-GPAR7S452S	114,440
1704	승합	대우버스	FX120크루징지스타/고급버스	FX120-GPBR4S281S	121,530
1705	승합	대우버스	FX120크루징지스타/고급버스	FX120-GPBR4S402S	117,000
1706	승합	대우버스	FX120크루징지스타/고급버스	FX120-GPBR4S442S	123,180
1707	승합	대우버스	FX120크루징지스타/고급버스	FX120-GPBR4S451S	131,350
1708	승합	대우버스	FX120크루징지스타/고급버스	FX120-GPBR7S281S	127,770
1709	승합	대우버스	FX120크루징지스타/고급버스	FX120-GPBR7S312S	129,310
1710	승합	대우버스	FX120크루징지스타/고급버스	FX120-GPBR7S372S	131,540
1711	승합	대우버스	FX120크루징지스타/고급버스	FX120-GPBR7S402S	129,670
1712	승합	대우버스	FX120크루징지스타/고급버스	FX120-GPBR7S411S	123,720
1713	승합	대우버스	FX120크루징지스타/고급버스	FX120-GPBR7S412S	114,900
1714	승합	대우버스	FX120크루징지스타/고급버스	FX120-GPBR7S451S	124,270
1715	승합	대우버스	FX120크루징지스타/고급버스	FX120-GPBR7S452S	131,700
1716	승합	대우버스	FX120크루징지스타/고급버스	FX120-GPCM5T401S	149,940
1717	승합	대우버스	FX120크루징지스타/고급버스	FX120-GPCM5T452S	140,500
1718	승합	대우버스	FX120크루징지스타/고급버스	FX120-GPCR4S281S	119,200
1719	승합	대우버스	FX120크루징지스타/고급버스	FX120-GPCR4S402S	115,000
1720	승합	대우버스	FX120크루징지스타/고급버스	FX120-GPCR4S442S	115,400
1721	승합	대우버스	FX120크루징지스타/고급버스	FX120-GPCR7S281S	127,810
1722	승합	대우버스	FX120크루징지스타/고급버스	FX120-GPCR7S411S	116,500
1723	승합	대우버스	FX120크루징지스타/고급버스	FX120-GPCR7S412S	114,900
1724	승합	대우버스	FX120크루징지스타/고급버스	FX120-GPCR7S442S	133,200
1725	승합	대우버스	FX120크루징지스타/고급버스	FX120-GPCR7S452S	126,500
1726	승합	대우버스	FX120크루징지스타/고급버스	FX120-GPDM5S442S	159,670
1727	승합	대우버스	FX120크루징지스타/고급버스	FX120-GPDM5S452S	151,790
1728	승합	대우버스	FX120크루징지스타/고급버스	FX120-GPDM5T282S	150,090
1729	승합	대우버스	FX120크루징지스타/고급버스	FX120-GPDM5T372S	151,100
1730	승합	대우버스	FX120크루징지스타/고급버스	FX120-GPDM5T442S	141,630
1731	승합	대우버스	FX120크루징지스타/고급버스	FX120-GPDM5T451S	141,840
1732	승합	대우버스	FX120크루징지스타/고급버스	FX120-GPDM5T452S	142,070

연번	차종	제 작 사	차 명	형 식	기준가격
1733	승합	대우버스	FX120크루징지스타/고급버스	FX120-GPDR4S281S	121,230
1734	승합	대우버스	FX120크루징지스타/고급버스	FX120-GPDR4S451S	129,520
1735	승합	대우버스	FX120크루징지스타/고급버스	FX120-GPDR4S452S	117,040
1736	승합	대우버스	FX120크루징지스타/고급버스	FX120-GPDR7S312S	129,190
1737	승합	대우버스	FX120크루징지스타/고급버스	FX120-GPDR7S411S	116,400
1738	승합	대우버스	FX120크루징지스타/고급버스	FX120-GPDR7S412S	136,400
1739	승합	대우버스	FX120크루징지스타/고급버스	FX120-GPDR7S451S	124,580
1740	승합	대우버스	FX120크루징지스타/고급버스	FX120-GPDR7S452S	131,360
1741	승합	대우버스	FX120크루징지스타/고급버스	FX120-GPER4S281S	121,230
1742	승합	대우버스	FX120크루징지스타/고급버스	FX120-GPER4S452S	117,040
1743	승합	대우버스	FX120크루징지스타/고급버스	FX120-GPER7S411S	117,520
1744	승합	대우버스	FX120크루징지스타/고급버스	FX120-GPER7S412S	132,200
1745	승합	대우버스	FX120크루징지스타/고급버스	FX120-GPER7S451S	135,710
1746	승합	대우버스	FX120크루징지스타/고급버스	FX120-GPER7S452S	135,420
1747	승합	대우버스	FX120크루징지스타/고급버스	FX120-GPFY9S401S	129,980
1748	승합	대우버스	FX120크루징지스타/고급버스	FX120-GPFY9S452S	149,830
1749	승합	대우버스	FX120크루징지스타/고급버스	FX120-GPGY9S281S	134,740
1750	승합	대우버스	FX120크루징지스타/고급버스	FX120-GPGY9S401S	129,980
1751	승합	대우버스	FX120크루징지스타/고급버스	FX120-GPGY9S451S	141,190
1752	승합	대우버스	FX120크루징지스타/고급버스	FX120-GPGY9S452S	148,080
1753	승합	대우버스	FX212수퍼크루저/고급버스	FAD	141,770
1754	승합	대우버스	FX212수퍼크루저/고급버스	FX212-GP8R4S281S	116,550
1755	승합	대우버스	FX212수퍼크루저/고급버스	FX212-GP8R4T451S	115,450
1756	승합	대우버스	FX212수퍼크루저/고급버스	FX212-GP8R7C281S	145,420
1757	승합	대우버스	FX212수퍼크루저/고급버스	FX212-GP8R7C401S	144,580
1758	승합	대우버스	FX212수퍼크루저/고급버스	FX212-GP8R7C412L	152,720
1759	승합	대우버스	FX212수퍼크루저/고급버스	FX212-GP8R7C441S	147,070
1760	승합	대우버스	FX212수퍼크루저/고급버스	FX212-GP8R7C442S	149,530
1761	승합	대우버스	FX212수퍼크루저/고급버스	FX212-GP8R7C451S	141,830
1762	승합	대우버스	FX212수퍼크루저/고급버스	FX212-GP8R7C452S	138,870
1763	승합	대우버스	FX212수퍼크루저/고급버스	FX212-GP8R7S281S	139,240
1764	승합	대우버스	FX212수퍼크루저/고급버스	FX212-GP8R7S322L	143,160
1765	승합	대우버스	FX212수퍼크루저/고급버스	FX212-GP8R7S401S	133,990
1766	승합	대우버스	FX212수퍼크루저/고급버스	FX212-GP8R7S402L	144,820
1767	승합	대우버스	FX212수퍼크루저/고급버스	FX212-GP8R7S402S	136,730
1768	승합	대우버스	FX212수퍼크루저/고급버스	FX212-GP8R7S412S	134,450
1769	승합	대우버스	FX212수퍼크루저/고급버스	FX212-GP8R7S442S	137,790
1770	승합	대우버스	FX212수퍼크루저/고급버스	FX212-GP8R7S451S	132,840
1771	승합	대우버스	FX212수퍼크루저/고급버스	FX212-GP8R7S452S	135,070
1772	승합	대우버스	FX212수퍼크루저/고급버스	FX212-GP8Y3S401S	146,990
1773	승합	대우버스	FX212수퍼크루저/고급버스	FX212-GP9R7C452S	139,350
1774	승합	대우버스	FX212수퍼크루저/고급버스	FX212-GP9R7S402S	127,960
1775	승합	대우버스	FX212수퍼크루저/고급버스	FX212-GP9R7S452S	129,080
1776	승합	대우버스	FX212수퍼크루저/고급버스	FX212-GPAR4S281A	122,980
1777	승합	대우버스	FX212수퍼크루저/고급버스	FX212-GPAR7C272A	156,090
1778	승합	대우버스	FX212수퍼크루저/고급버스	FX212-GPAR7C282B	164,480
1779	승합	대우버스	FX212수퍼크루저/고급버스	FX212-GPAR7C441A	156,600
1780	승합	대우버스	FX212수퍼크루저/고급버스	FX212-GPAR7C442A	150,650
1781	승합	대우버스	FX212수퍼크루저/고급버스	FX212-GPAR7C451A	150,060
1782	승합	대우버스	FX212수퍼크루저/고급버스	FX212-GPAR7C452A	152,230
1783	승합	대우버스	FX212수퍼크루저/고급버스	FX212-GPAR7S362A	141,340
1784	승합	대우버스	FX212수퍼크루저/고급버스	FX212-GPAR7S401A	143,100
1785	승합	대우버스	FX212수퍼크루저/고급버스	FX212-GPAR7S402A	134,200
1786	승합	대우버스	FX212수퍼크루저/고급버스	FX212-GPAR7S442A	144,360
1787	승합	대우버스	FX212수퍼크루저/고급버스	FX212-GPAR7S451A	140,290
1788	승합	대우버스	FX212수퍼크루저/고급버스	FX212-GPAR7S452A	140,160

연번	차종	제 작 사	차 명	형 식	기준가격
1789	승합	대우버스	FX212수퍼크루저/고급버스	FX212-GPBR7C281S	164,950
1790	승합	대우버스	FX212수퍼크루저/고급버스	FX212-GPBR7C371S	154,670
1791	승합	대우버스	FX212수퍼크루저/고급버스	FX212-GPBR7C441S	165,740
1792	승합	대우버스	FX212수퍼크루저/고급버스	FX212-GPBR7C452S	162,250
1793	승합	대우버스	FX212수퍼크루저/고급버스	FX212-GPBR7S271S	151,890
1794	승합	대우버스	FX212수퍼크루저/고급버스	FX212-GPBR7S282S	130,900
1795	승합	대우버스	FX212수퍼크루저/고급버스	FX212-GPBR7S441S	141,100
1796	승합	대우버스	FX212수퍼크루저/고급버스	FX212-GPBR7S442S	149,270
1797	승합	대우버스	FX212수퍼크루저/고급버스	FX212-GPBR7S452S	138,790
1798	승합	대우버스	FX212수퍼크루저/고급버스	FX212-GPCR7S402S	141,700
1799	승합	대우버스	FX212수퍼크루저/고급버스	FX212-GPCR7S441S	147,010
1800	승합	대우버스	FX212수퍼크루저/고급버스	FX212-GPCR7S442S	149,950
1801	승합	대우버스	FX212수퍼크루저/고급버스	FX212-GPCR7S451S	142,970
1802	승합	대우버스	FX212수퍼크루저/고급버스	FX212-GPCR7S452S	144,400
1803	승합	대우버스	FX212수퍼크루저/고급버스	FX212-GPCT7S452S	143,800
1804	승합	대우버스	FX212수퍼크루저/고급버스	FX212-GPDR7S281S	132,670
1805	승합	대우버스	FX212수퍼크루저/고급버스	FX212-GPDR7S442S	155,200
1806	승합	대우버스	FX212수퍼크루저/고급버스	FX212-GPER7S281S	132,510
1807	승합	대우버스	FX212수퍼크루저/고급버스	FX212-GPFF1S281S	150,380
1808	승합	대우버스	FX212수퍼크루저/고급버스	FX212-GPGF1S281S	150,380
1809	승합	대우버스	레스타	LF060-GPEN2T241P	50,290
1810	승합	대우버스	레스타	LF060-GPFY6T141P	57,650
1811	승합	대우버스	레스타	LF060-GPGY6T241P	59,640
1812	승합	대우버스	레스타	LF070-GPCY6T191P	54,800
1813	승합	대우버스	레스타	LF070-GPCY6T241P	53,300
1814	승합	대우버스	레스타	LF070-GPCY6T281P	51,100
1815	승합	대우버스	레스타	LF070-GPDY6T191P	55,250
1816	승합	대우버스	레스타	LF070-GPDY6T241P	53,200
1817	승합	대우버스	레스타	LF070-GPDY6T281P	53,340
1818	승합	대우버스	레스타	LF070-GPEY6T241P	54,040
1819	승합	대우버스	레스타	LF070-GPFY6A141T	69,300
1820	승합	대우버스	레스타	LF070-GPGY6A141P	66,770
1821	승합	대우버스	레스타	LF070-GPGY6A241P	66,560
1822	승합	대우버스	레스타	LF070-GPGY6A281P	65,760
1823	승합	대우버스	레스타	LF070-GPGY6T111L	70,650
1824	승합	대우버스	레스타	LF070-GPGY6T241P	61,740
1825	승합	대우버스	레스타	LF070-SCDY6T381P	49,640
1826	승합	대우버스	레스타	LF070-SCEY6T381P	48,630
1827	승합	대우버스	레스타	LF070-VGDY6T141P	46,620
1828	승합	대우버스	레스타	LF070-VGGY6T151P	54,130
1829	승합	대우버스	레스타-어린이운송차	LF060-SCFY6T331P	57,190
1830	승합	대우버스	레스타-어린이운송차	LF070-SCGY6A381P	61,210
1831	승합	대우버스	레스타-어린이운송차	LF070-SCGY6T164P	57,790
1832	승합	대우버스	레스타-어린이운송차	LF070-SCGY6T381P	57,300
1833	승합	대우버스	로얄미디BS090DOC	EBA	78,620
1834	승합	대우버스	로얄미디BS090DOC	GBA	107,000
1835	승합	더블유캐러밴	더블유캐러밴캠핑트레일러	planetearthR	29,540
1836	승합	더블유캐러밴	더블유캐러밴캠핑트레일러	planetearthR120	28,850
1837	승합	더블유캐러밴	더블유캐러밴캠핑트레일러	planetmars	33,500
1838	승합	더블유캐러밴	더블유캐러밴캠핑트레일러	planetmini	28,500
1839	승합	더블유캐러밴	더블유캐러밴캠핑트레일러	planetminimake	24,800
1840	승합	더블유캐러밴	더블유캐러밴캠핑트레일러	planetminiplus	30,000
1841	승합	더블유캐러밴	더블유캐러밴캠핑트레일러	POLARIS	28,000
1842	승합	데크항공	데크항공폴딩캠핑트레일러	DECK-F1100	4,000
1843	승합	두레특장	두레캠핑트레일러	DR-173	5,000
1844	승합	두레특장	두레캠핑트레일러	DR-200	5,000

연번	차종	제 작 사	차 명	형 식	기준가격
1845	승합	두레특장	두레캠핑트레일러	DRM202	12,000
1846	승합	두성특장차	두성D600M캠핑카	TQCJDH	73,500
1847	승합	두성특장차	두성R500캠핑카	R-500	57,270
1848	승합	두성특장차	두성R600캠핑카	DS-R 600-MO	47,000
1849	승합	두성특장차	두성R600캠핑카	R-600	77,270
1850	승합	두성특장차	두성개인용캠핑카라반C-300	C-300	8,180
1851	승합	두성특장차	두성모터카라반	DS-RED600	66,000
1852	승합	두성특장차	두성소방지휘차	DS-OCB5-KA	67,800
1853	승합	두성특장차	두성스포츠허브캠핑카라반	DS-SPORT-510-LK	40,360
1854	승합	두성특장차	두성스포츠허브캠핑카라반	DS-SPORT-400LK	21,020
1855	승합	두성특장차	두성스포츠허브캠핑카라반	DS-SPORT-510	35,000
1856	승합	두성특장차	두성이동업무차	DS-RED450-BS	62,700
1857	승합	두성특장차	두성이동업무차	DS-RED450-MO	46,480
1858	승합	두성특장차	두성이동업무차	DS-RED500-MO	55,000
1859	승합	두성특장차	두성프리버드캠핑카	DS-FREEBIRD-460FFA	43,840
1860	승합	듀오탑	듀오캠핑트레일러	DUO-450	7,500
1861	승합	듀오탑	듀오캠핑트레일러	DUO-570	28,000
1862	승합	듀오탑	듀오캠핑트레일러	MIR-5S	9,000
1863	승합	듀오탑	듀오탑캠핑카	EDGE-V6	64,180
1864	승합	듀오탑	듀오탑캠핑트레일러	D-500	20,500
1865	승합	듀오탑	듀오탑캠핑트레일러	D-500S	20,000
1866	승합	듀오탑	듀오탑캠핑트레일러	D-550S	26,500
1867	승합	듀오탑	듀오탑캠핑트레일러	D-590	32,500
1868	승합	듀오탑	듀오탑캠핑트레일러	dtx-550	23,180
1869	승합	듀오탑	듀오탑캠핑트레일러	DTX-550 2door(challenger)	22,720
1870	승합	듀오탑	듀오탑캠핑트레일러	DTX-CHALLINGER	25,400
1871	승합	듀오탑	듀오탑캠핑트레일러	DUO-550S	18,000
1872	승합	듀오탑	듀오탑캠핑트레일러	EDGE-630	26,900
1873	승합	듀오탑	듀오탑캠핑트레일러	G-550	20,900
1874	승합	듀오탑	듀오탑캠핑트레일러	NEW-D550-S	26,500
1875	승합	듀오탑	듀오탑캠핑트레일러	NEW-DTX-1(550)	22,720
1876	승합	드비앙	드비앙캠핑트레일러	CV0001	24,540
1877	승합	리온텍	리온텍경찰과학수사차	ROTM-4500	339,400
1878	승합	라이즌	라이즌이동업무차	RACHEL930-4W	45,200
1879	승합	락히	락히LT400RC캠핑트레일러	RC	15,500
1880	승합	랜더스카라반	랜더스캠핑트레일러	400N	15,800
1881	승합	렉스온	렉스온캠핑트레일러	AMBER-450	9,000
1882	승합	렉스온	렉스온캠핑트레일러	HELI-450	9,000
1883	승합	렉스온	렉스온캠핑트레일러	HELI-490	15,000
1884	승합	렉스온	렉스온캠핑트레일러	MC-R240	5,000
1885	승합	렉스온	렉스온캠핑트레일러	REX-490	13,000
1886	승합	렉스온	렉스온캠핑트레일러	R-ONE400	9,000
1887	승합	렉스온	렉스온캠핑트레일러	R-ONE440	9,000
1888	승합	로드탑	로드탑풀딩캠핑트레일러	TS-600	13,000
1889	승합	로드탑	로드탑풀딩캠핑트레일러	TS-700	17,720
1890	승합	르노삼성	MASTER	LAF23-CN	28,900
1891	승합	르노삼성	MASTER	LAF23-DN	32,700
1892	승합	마노	마노스타렉스밴	GSTA-11-B4N12	28,000
1893	승합	마노	마노스포노스밴	GSTA-11-B4N03	29,800
1894	승합	마레	마레캠핑트레일러	MC290	8,860
1895	승합	마인트레일러	마인캠핑트레일러	GH2ZT	9,100
1896	승합	마인트레일러	마인캠핑트레일러	GH3ZT	20,000
1897	승합	맥스리무진	맥스카니발리무진	YP11-DP	36,970
1898	승합	명성트레일러	MS캠핑트레일러	NADRI-430	1,500
1899	승합	미래에스앤티	미래이동검진차	MST-MCC-H38	179,000
1900	승합	미래캠핑카	미래락우드풀딩트레일러	MRC-POP UP 8	4,500

연번	차종	제 작 사	차 명	형 식	기준가격
1901	승합	미래캠핑카	미래בק케186캠핑트레일러	MRC-5600	9,000
1902	승합	미래캠핑카	미래בק케캠핑트레일러	MRC-3000hy	2,500
1903	승합	미래캠핑카	미래스위프트캠핑트레일러	MRC-4800	6,000
1904	승합	미래캠핑카	미래어브벡처4200	MRC-4200	5,500
1905	승합	미래캠핑카	미래캠핑트레일러	MRC-5200	8,180
1906	승합	미래캠핑카	미래편파인더캠핑트레일러	MRC-5500	5,300
1907	승합	미래테크	미래테크뉴카운티구조지휘버스	C7V-DG119	140,800
1908	승합	미래테크	미래테크소방생활안전구조차	MR-F-LSRV-01	43,120
1909	승합	미래테크	미래테크소방현장지휘조사차	MR-F-SCSV-01	122,500
1910	승합	밴텍디엔씨	RACONPOP(밴텍라쿤팍4WD)	AN002R-VTD	49,790
1911	승합	밴텍디엔씨	박썸스터디일반화물운송트레일러	D-100	3,500
1912	승합	밴텍디엔씨	밴텍R5인오동업무차	VAN1201P-VTD	47,000
1913	승합	밴텍디엔씨	밴텍V6인오토크캠핑카	VAN1203P-VTD	40,500
1914	승합	밴텍디엔씨	밴텍네오7인오토크캠핑카	VAN001P-VTD	45,200
1915	승합	밴텍디엔씨	밴텍네오7인오토크캠핑카	VAN1202P-VTD	43,400
1916	승합	밴텍디엔씨	밴텍네오7인오토크캠핑카	VAN601P-VTD	44,160
1917	승합	밴텍디엔씨	밴텍네오R7인오토크캠핑카	VAN621P-VNP	38,620
1918	승합	밴텍디엔씨	밴텍라쿤P이동업무차	VAN83P-VTD	53,630
1919	승합	밴텍디엔씨	밴텍라쿤S이동업무차	VAN82S-VTD	55,000
1920	승합	밴텍디엔씨	밴텍라쿤리무진	VAN84L-VTD	39,000
1921	승합	밴텍디엔씨	밴텍라쿤베이지리무진	VAN164R-VTD	38,300
1922	승합	밴텍디엔씨	밴텍라쿤팍4WD이동업무차	VAN161R-VTD	52,150
1923	승합	밴텍디엔씨	밴텍라쿤팍베이지리무진	VAN163R-VTD	40,500
1924	승합	밴텍디엔씨	밴텍라쿤팍이동업무차	VAN001R-VTD	47,430
1925	승합	밴텍디엔씨	밴텍라쿤팍이동업무차	VAN162R-VTD	49,330
1926	승합	밴텍디엔씨	밴텍리무진	VAN003S-VTD	75,350
1927	승합	밴텍디엔씨	밴텍프로모이동업무차량	VAN0002P-VTD	45,540
1928	승합	밴텍디엔씨	밴텍라쿤S이동업무차	VAN164S-VTD	54,090
1929	승합	밴텍디엔씨	밴텍라쿤팍베이지리무진	VAN004R-VTD	39,450
1930	승합	부일	부일소방지휘차	BI-101COM-HST12	45,910
1931	승합	비에프엘	DELPHIN270	1EG1A001	14,450
1932	승합	새시대	새시대캠핑트레일러	SS-10-01	10,000
1933	승합	새한에어서스펜션	새한스타렉스리무진	SH211-TQ11JAA-1L	38,950
1934	승합	선진정공	선진대형호송차량	SJM0JB-HDLSL4A	142,900
1935	승합	선진정공	선진중형호송차량	SJM0JB-HDGST2A	26,160
1936	승합	선진정공	선진중형호송차량	SJM0JB-HDHUS3A	92,960
1937	승합	성우모터스	성우그랜드스타렉스6인승소방특수구급차(2WD)	SW-18AMB-0085	60,500
1938	승합	성우모터스	성우그랜드스타렉스6인승소방특수구급차(4WD)	SW-18AMB-0095	95,600
1939	승합	성우모터스	성우그랜드스타렉스소방특수구급차(2WD)	SW-15AMB-008	54,600
1940	승합	성우모터스	성우그랜드스타렉스소방특수구급차(2WD)	SW-18AMB-008	73,100
1941	승합	성우모터스	성우그랜드스타렉스소방특수구급차(4WD)	SW-15AMB-009	96,650
1942	승합	성우모터스	성우그랜드스타렉스소방특수구급차(4WD)	SW-18AMB-009	77,400
1943	승합	성우모터스	성우그랜드스타렉스특수구급차	SW-15AMB-005	44,000
1944	승합	성우모터스	성우그랜드스타렉스특수구급차(2WD)	SW-18AMB-004	51,810
1945	승합	성우모터스	성우그랜드스타렉스특수구급차(2WD)	SW-18AMB-104	46,090
1946	승합	성우모터스	성우그랜드스타렉스특수구급차(4WD)	SW-18AMB-005	45,450
1947	승합	성우모터스	성우소방지휘및화재조사차(4WD)	SW-17FE-001	54,300
1948	승합	성우모터스	성우솔라티소방특수구급차(2WD)	SW-17EUAMB-003	131,200
1949	승합	성우모터스	성우이동업무차(4WD)	SW-15CP-005	50,000
1950	승합	성우특장	그랜드스타렉스특수구급차(수동)	SW-10AMB-002	37,720
1951	승합	성우특장	그랜드스타렉스특수구급차(오토)	SW-07AMB-001	64,490
1952	승합	성우특장	그랜드스타렉스특수구급차(자동)	SW-12AMB-001	43,500
1953	승합	성우특장	성우그랜드스타렉스6인승소방특수구급차(2WD)	SW-16AMB-0085	76,700
1954	승합	성우특장	성우그랜드스타렉스6인승소방특수구급차(4WD)	SW-16AMB-0095	66,230
1955	승합	성우특장	성우그랜드스타렉스소방특수구급차(4WD)	SW-16AMB-0091	98,290
1956	승합	성우특장	성우그랜드스타렉스일반구급차	SW-15AMB-002	44,530

연번	차종	제 작 사	차 명	형 식	기준가격
1957	승합	성우특장	성우그랜드스타렉스특수구급차	SW-14AMB-001	40,900
1958	승합	성우특장	성우그랜드스타렉스특수구급차	SW-14AMB-004	49,110
1959	승합	성우특장	성우그랜드스타렉스특수구급차	SW-14AMB-007	68,120
1960	승합	성우특장	성우그랜드스타렉스특수구급차	SW-15AMB-001	43,540
1961	승합	성우특장	성우그랜드스타렉스특수구급차	SW-15AMB-004	71,560
1962	승합	성우특장	성우그랜드스타렉스특수구급차(2WD)	SW-16AMB-104	31,810
1963	승합	성우특장	성우그랜드스타렉스특수구급차(4WD)	SW-15AMB-0051	78,040
1964	승합	성우특장	성우그랜드스타렉스특수구급차(4WD)	SW-15AMB-007	92,260
1965	승합	성우특장	성우그랜드스타렉스화재조사차	SW-12FI-001	33,600
1966	승합	성우특장	성우소방지휘및화재조사차	SW-09FE-001	42,460
1967	승합	성우특장	성우소방지휘및화재조사차	SW-13FE-001	50,100
1968	승합	성우특장	성우소방지휘및화재조사차	SW-14FE-001	37,870
1969	승합	성우특장	성우소방지휘및화재조사차(4WD)	SW-16FE-005	59,300
1970	승합	성우특장	성우쓸라티이동업무차	SW-17EUCP-001	67,120
1971	승합	성우특장	성우이동업무차	SW-13CP-001	42,300
1972	승합	성우특장	성우이동업무차(4WD)	SW-13CP-005	45,450
1973	승합	성진테크	성진비산먼지축적차량	SJ-DUST-HST15	59,960
1974	승합	성진테크	성진생활안전구조차	SJ-HST19-01	53,220
1975	승합	성진테크	성진소방구조버스	SJ-FC-HCOUN18-02	123,800
1976	승합	성진테크	성진소방구조버스	SJ-RES-HCOUN11	85,450
1977	승합	성진테크	성진소방생활안전구조차	SJ-HST19-01	53,590
1978	승합	성진테크	성진소방조사차	SJ-RES1-HST11	38,000
1979	승합	성진테크	성진소방조사차	SJ-RES1-HST15	52,420
1980	승합	성진테크	성진소방조사차	SJ-RES1-HST15-01	42,120
1981	승합	성진테크	성진소방지휘차	SJ-101GEN-H09	40,270
1982	승합	성진테크	성진소방지휘차	SJ-COM1-HST11	40,180
1983	승합	성진테크	성진소방지휘차	SJ-RES1-HST16-02	70,000
1984	승합	성진테크	성진소방화재조사차	SJ-RES1-HST16-01	53,970
1985	승합	성진테크	성진소방화재조사차	SJ-RES1-HST17-01	53,060
1986	승합	성진테크	성진소방화재조사차	SJ-RES1-HST18-02	56,500
1987	승합	성진테크	성진소방화재조사차	SJ-RES1-HST18-04	55,900
1988	승합	성진테크	성진소방화재지휘차	SJ-COM1-HST16-01	54,540
1989	승합	성진테크	성진소방화재지휘차	SJ-COM1-HST17-01	55,000
1990	승합	성진테크	성진소방화재지휘차	SJ-COM1-HST17-03	67,960
1991	승합	성진테크	성진소방화재지휘차	SJ-COM1-HST18-02	58,500
1992	승합	성진테크	성진소방화재지휘차	SJ-COM1-HST18-04	97,500
1993	승합	성진테크	성진중형소방구조버스	SJ-RES-CON16-03	122,720
1994	승합	성진테크	성진중형소방구조버스	SJ-TK,RES-HCOUN15	106,000
1995	승합	성진테크	성진중형소방구조버스	SJ-TK,RES-HCOUN16-03	106,000
1996	승합	성진테크	성진중형소방구조버스	SJ-US,RES-HCOUN15	179,540
1997	승합	성진테크	성진중형소방구조차	SJ-201SEN-HCOUN	47,720
1998	승합	성진테크	성진중형소방지휘차	SJ-13GEN-HCOUN16-01	117,350
1999	승합	성진테크	성진중형소방지휘차	SJ-13GEN-HCOUN17-01	128,180
2000	승합	성진테크	성진중형소방지휘차	SJ-13GEN-HCOUN17-02	129,760
2001	승합	성진테크	성진중형소방지휘차	SJ-201GEN-HCOUN	51,750
2002	승합	성진테크	성진특수구급차	SJ-G3500AM	160,000
2003	승합	성진테크	성진화재조사소방차	SJ-101REN-H08	43,000
2004	승합	성진하이텍	성진트롤리버스ACT	SJTROLI-ACT15	113,630
2005	승합	세렌디피티	세렌디피티캠핑트레일러	SP-400-2	3,600
2006	승합	세정캠핑카	세정CITYVAN캠핑카	SJV-6.0	48,500
2007	승합	세정캠핑카	세정EPOS-V캠핑카	SJC-5.7	58,500
2008	승합	세화자동차	세화리무진캠프	SH-TQ11JAA-1L	24,190
2009	승합	세화자동차	세화스타렉스리무진	SH-GS11LC-H11	40,450
2010	승합	솔로몬특장	솔로몬소방구조버스	SLM-HEC-CB01	130,450
2011	승합	솔로몬특장	솔로몬소방지휘차	SLM-HSR-CC01	128,900
2012	승합	스내일모터스	스내일5900S캠핑카	SN0007-003	40,000

연번	차종	제 작 사	차 명	형 식	기준가격
2013	승합	스내일모터스	스내일590S캠핑카	SN0007-001	30,000
2014	승합	스타라인인터내셔널	스타라인캠핑트레일러	SL0001	11,000
2015	승합	스타라인인터내셔널	스타라인캠핑트레일러	SL0002	13,500
2016	승합	스타라인인터내셔널	스타라인캠핑트레일러	SL0003	13,500
2017	승합	스타라인인터내셔널	스타라인캠핑트레일러	SL0004	12,500
2018	승합	스타모빌	스타모빌캠핑트레일러	SM-CAMP1	5,000
2019	승합	스페이스	스페이스이동업무차	SPACE-1070	65,400
2020	승합	스페이스	스페이스이동업무차	SPACE560-9W	68,360
2021	승합	스페이스	스페이스이동업무차	SPACE580-5W	68,000
2022	승합	승신	119생활안전차/2WD,루프케리어	S2M-SRC2W-R	55,720
2023	승합	승신	120생활안전차/4WD,하이루프	S2M-SRC4W-H	59,090
2024	승합	승신	승신생활안전구조차	S2M-BS-SRC12	47,610
2025	승합	승신	승신생활안전구조차	S2M-SRC2W-RC	55,750
2026	승합	승신	승신생활안전구조차	S2M-SRC-HR16	62,100
2027	승합	승신	승신소방구조버스	S2M-MRB-HE18	110,000
2028	승합	승신	승신소방지휘차	S2M-FC-HG16	65,300
2029	승합	승신	승신소방지휘차	S2M-FC-HG16R	65,300
2030	승합	승신	승신소방지휘차	S2M-FC-HG17	67,130
2031	승합	승신	승신소방지휘차	S2M-MFC-HSS19	99,000
2032	승합	승신	승신중형소방지휘차	S2M-MFC-HE17	129,700
2033	승합	신광테크놀러지	신광도로측정차량	SKRM-2129	83,630
2034	승합	신광테크놀러지	신광소방구조차	SKFC-2251	113,030
2035	승합	신광테크놀러지	신광소방구조차	SKFC-2294	122,000
2036	승합	신광테크놀러지	신광소방구조차	SKSB-2249	88,090
2037	승합	신광테크놀러지	신광소방구조차	SKSB-2318	129,450
2038	승합	신광테크놀러지	신광소방구조차(25인승)	SKFC-2152	121,810
2039	승합	신광테크놀러지	신광소방지휘차	SKSB-2323	437,720
2040	승합	신광테크놀러지	신광소방지휘차	SKSB-2337	132,900
2041	승합	신광테크놀러지	신광소방지휘차	SKSB-2341	66,700
2042	승합	신광테크놀러지	신광소방지휘차(25인승)	SKSB-2151	129,090
2043	승합	신광테크놀러지	신광수인호송차	SKCE-2100	74,000
2044	승합	신광테크놀러지	신광수인호송차	SKCE-2120	21,590
2045	승합	신광테크놀러지	신광수인호송차	SKCE-2121	84,100
2046	승합	신광테크놀러지	신광수인호송차(12인승)	SKCE-2147	26,360
2047	승합	신광테크놀러지	신광수인호송차(34인승)	SKCE-2067	107,270
2048	승합	신광테크놀러지	신광수인호송차(45인승)	SKCE-2103	120,000
2049	승합	신광테크놀러지	신광이동도서관(34인승)	SKML-2088	139,090
2050	승합	신광테크놀러지	신광이동도서관차	SKMB-2325	96,180
2051	승합	신광테크놀러지	신광이동발전차	SKGB-2223	44,100
2052	승합	신광테크놀러지	신광이동업무차	SKRM-2240	139,500
2053	승합	신광테크놀러지	신광이동업무차	SKRM-2243	156,800
2054	승합	신광테크놀러지	신광이동진료차량	SKMM-2124	309,090
2055	승합	신광테크놀러지	신광화재조사차	SKSB-2265	84,000
2056	승합	신광테크놀러지	신광화재조사차	SKSB-2347	56,900
2057	승합	신한물산	신한물산캠핑트레일러	YAMABISI 380	21,500
2058	승합	쌍용	OM401LA트랜스타/버스	SB85	108,590
2059	승합	쌍용	OM401LA트랜스타/버스	SB85M	91,040
2060	승합	쌍용	OM401LA트랜스타/버스	SB88H	90,220
2061	승합	쌍용	로디우스	A11DD2-014	20,350
2062	승합	쌍용	로디우스	A11DD2-015	21,270
2063	승합	쌍용	로디우스	A11DD2-016	21,640
2064	승합	쌍용	로디우스	A11DD2-017D	22,120
2065	승합	쌍용	로디우스	A11DD2-017E	21,130
2066	승합	쌍용	로디우스	A11DD2-017S	25,150
2067	승합	쌍용	로디우스	A11DD2-018D	19,810
2068	승합	쌍용	로디우스	A11DD2-018E	20,530

연번	차종	제 작 사	차 명	형 식	기준가격
2069	승합	쌍용	로디우스	A11DD2-018S	25,430
2070	승합	쌍용	로디우스	A11DD2-019	21,520
2071	승합	쌍용	로디우스	A11DD2-01A	21,140
2072	승합	쌍용	로디우스	A11DD2-01B	20,420
2073	승합	쌍용	로디우스	A11DD2-114	21,850
2074	승합	쌍용	로디우스	A11DD2-115	23,430
2075	승합	쌍용	로디우스	A11DD2-116	23,230
2076	승합	쌍용	로디우스	A11DD4-014	22,310
2077	승합	쌍용	로디우스	A11DD4-015	23,140
2078	승합	쌍용	로디우스	A11DD4-016	22,880
2079	승합	쌍용	로디우스	A11DD4-017D	24,090
2080	승합	쌍용	로디우스	A11DD4-017S	27,180
2081	승합	쌍용	로디우스	A11DD4-018D	24,280
2082	승합	쌍용	로디우스	A11DD4-018S	26,930
2083	승합	쌍용	로디우스	A11DD4-019	26,050
2084	승합	쌍용	로디우스	A11DD4-01A	24,460
2085	승합	쌍용	로디우스	A11DD4-01B	23,480
2086	승합	쌍용	로디우스	A11DD4-114	24,910
2087	승합	쌍용	로디우스	A11DD4-115	25,860
2088	승합	쌍용	로디우스	A11DD4-116	27,370
2089	승합	쌍용	로디우스	A11DF20A2-01C	27,540
2090	승합	쌍용	로디우스	A11DF20A4-01C	30,250
2091	승합	쌍용	로디우스	A11DS4-014	21,430
2092	승합	쌍용	로디우스과학수사대	A5DD4-P1B	27,240
2093	승합	쌍용	쌍용고속관광버스	SB 85	49,090
2094	승합	쌍용	이스타나	IL14-103	15,440
2095	승합	쌍용	이스타나	IL15-003	14,480
2096	승합	쌍용	이스타나	IL15-103	15,130
2097	승합	쌍용	이스타나	IS12-003	12,510
2098	승합	쌍용	이스타나	IS12-1H3	13,290
2099	승합	쌍용	이스타나	L1-C1	12,350
2100	승합	쌍용	이스타나	L1-SC1	12,120
2101	승합	쌍용	이스타나	LC-AMD-7	26,200
2102	승합	쌍용	이스타나	SC-DMB-12	12,730
2103	승합	쌍용	코란도투리스모	A11DF20A2-01C	24,560
2104	승합	쌍용	코란도투리스모	A11DF20A2-01E	23,480
2105	승합	쌍용	코란도투리스모	A11DF20A4-01C	29,520
2106	승합	쌍용	코란도투리스모	A11DF20A4-01E	26,220
2107	승합	쌍용	코란도투리스모	A11DF20M2-01C	22,360
2108	승합	쌍용	코란도투리스모	A11DF20M2-01E	22,490
2109	승합	쌍용	코란도투리스모	A11DL22A2-01F	24,180
2110	승합	쌍용	코란도투리스모	A11DL22A2-01H	25,800
2111	승합	쌍용	코란도투리스모	A11DL22A2-01I	23,000
2112	승합	쌍용	코란도투리스모	A11DL22A2P-01G	22,600
2113	승합	쌍용	코란도투리스모	A11DL22A2P-01H	22,600
2114	승합	쌍용	코란도투리스모	A11DL22A2P-01I	23,070
2115	승합	쌍용	코란도투리스모	A11DL22A4-01F	26,800
2116	승합	쌍용	코란도투리스모	A11DL22A4-01G	32,030
2117	승합	쌍용	코란도투리스모	A11DL22A4-01H	30,830
2118	승합	쌍용	코란도투리스모	A11DL22A4-01I	27,060
2119	승합	쌍용	코란도투리스모샤토	A11DF20A4C-00D	42,270
2120	승합	쌍용	코란도투리스모샤토	A11DF20A4C-00E	40,980
2121	승합	쌍용	코란도투리스모샤토	A11DL22A4C-01F	34,400
2122	승합	쌍용	코란도투리스모샤토	A11DL22A4C-01G	34,860
2123	승합	쌍용	코란도투리스모샤토	A11DL22A4C-01H	32,970
2124	승합	쌍용	코란도투리스모샤토	A11DL22A4C-01I	34,000



연번	차종	제 작 사	차 명	형 식	기준가격
2125	승합	씨맥스	씨맥스그랜드스타렉스리무진	TQJBBS	22,700
2126	승합	씨티보이이엔지	씨티캠핑트레일러	CT-185B	18,000
2127	승합	아리아우든보트	아리아캠핑트레일러	AWS-1	3,000
2128	승합	아시아	AM715하이토픽/미니버스	AM715-A	10,060
2129	승합	아시아	AM735하이토픽/미니버스	AM735-POL	12,580
2130	승합	아시아	AM805콤비버스/도시형저상버스	AM805	14,310
2131	승합	아시아	AM815콤비버스/일반버스	AM815-C	14,820
2132	승합	아시아	AM818코스모스/마이크로버스	AM818	26,630
2133	승합	아시아	AM818코스모스/마이크로버스	AM818AW	31,890
2134	승합	아시아	AM818코스모스/마이크로버스	AM818AW-D	26,630
2135	승합	아시아	AM818코스모스/마이크로버스	AM818AW-DF	47,600
2136	승합	아시아	AM818코스모스/마이크로버스	AM818AW-I	59,360
2137	승합	아시아	AM818코스모스/마이크로버스	AM818W	26,630
2138	승합	아시아	AM828파워콤비/미니버스	AM825-A	18,390
2139	승합	아시아	AM828파워콤비/미니버스	AM825-B	15,860
2140	승합	아시아	AM828파워콤비/미니버스	AM825-CZ	15,860
2141	승합	아시아	AM828파워콤비/미니버스	AM825H-M	22,950
2142	승합	아시아	AM828파워콤비/미니버스	AM825-POL	18,800
2143	승합	아시아	AM927도시형버스	AM927-E	67,060
2144	승합	아시아	AM928고속버스	AM928AE	96,900
2145	승합	아시아	AM928고속버스	AM928-B	54,540
2146	승합	아시아	AM928고속버스	AM928-BE	26,840
2147	승합	아시아	AM928고속버스	AM928-DE	44,330
2148	승합	아시아	AM937일반버스	AM937-A	34,540
2149	승합	아시아	AM937일반버스	AM937-E	93,000
2150	승합	아시아	AM937일반버스	AM937-ER	92,920
2151	승합	아시아	AM938고속버스	AM938AT	134,640
2152	승합	아시아	AM939고속버스	AM939EF	113,040
2153	승합	아우토반코리아	아우토반캠핑트레일러	AT-380	13,400
2154	승합	아이버스	아이버스스타렉스어린이보호차12	IBUS-STAREX12	22,630
2155	승합	아이버스	아이버스스타렉스어린이운송차	D12	26,000
2156	승합	아이버스	아이버스스타렉스어린이운송차	D15	27,600
2157	승합	아이버스	아이버스스타렉스어린이운송차15	IBUS-STAREX15	24,180
2158	승합	애드터치	애드터치과학수사차	ADTC-5MT	22,970
2159	승합	애드터치	애드터치과학수사차	ADTC-6MT	22,970
2160	승합	에디슨모터스	스마트(SMART)	EB601-CN	110,000
2161	승합	에디슨모터스	화이버드(FIBIRD)	HB511-CN-SJ	193,700
2162	승합	에버다임	에버다경철순찰차	TQCJBK	24,530
2163	승합	에스알	에스알호송차	SR-101	22,570
2164	승합	에스알	에스알호송차	SR-34B	71,750
2165	승합	에스앤에스	에스앤에스도로조사차량	TQJBSP	59,180
2166	승합	에스앤에스	에스앤에스이동은행차	HX452	427,270
2167	승합	에어밴	에어밴아지트캠핑트레일러	AGIT-CC204024	16,630
2168	승합	에어밴	에어밴캠핑트레일러	ACT203416CC	9,090
2169	승합	에어밴	에어밴캠핑트레일러	ACT203416P	9,200
2170	승합	에어밴	에어밴캠핑트레일러	ACT203418K	10,000
2171	승합	에어밴	에어밴캠핑트레일러	AVT203718	13,020
2172	승합	에어밴	에어밴캠핑트레일러	AVT204218E	13,890
2173	승합	에어밴	에어밴캠핑트레일러	C2034D	9,200
2174	승합	에어밴	에어밴캠핑트레일러	C2037A	10,900
2175	승합	에어밴	에어밴캠핑트레일러	C2037B	10,900
2176	승합	에어밴	에어밴캠핑트레일러	C2037C	10,900
2177	승합	에어밴	에어밴캠핑트레일러	C2037D	23,090
2178	승합	에어밴	에어밴캠핑트레일러	C2037E	10,900
2179	승합	에어밴	에어밴캠핑트레일러	C2037G	10,900
2180	승합	에어밴	에어밴캠핑트레일러	C2055A	15,450

연번	차종	제 작 사	차 명	형 식	기준가격
2181	승합	에어벤	에어벤캠핑트레일러	CA19BHS	27,000
2182	승합	엘티티	랜트리아-LINER캠핑트레일러	LTT-A-4740	13,450
2183	승합	엠스토리지	엠스토리지캠핑트레일러	390QD	3,000
2184	승합	엠에스텍	뉴택이동수사차	NTS-DIGFOR	35,500
2185	승합	엠에스텍	엠에스텍5G이동기지국	MST-5GSK	98,060
2186	승합	영일특장	영일경비지휘차	YI-CARP1055	61,310
2187	승합	영일특장	영일경찰경비작전차	YI-290	23,670
2188	승합	영일특장	영일경찰순찰차	YI-CARP1040	27,100
2189	승합	영일특장	영일경찰작전차	YI-100	69,700
2190	승합	영일특장	영일경찰작전차	YI-290	25,820
2191	승합	영일특장	영일경찰호송차	YI-200	67,400
2192	승합	영일특장	영일과학수사차	YI-312	24,460
2193	승합	영일특장	영일과학수사차	YI-CARP1041	27,100
2194	승합	영일특장	영일교통사고조사차	YI-311	24,460
2195	승합	영일특장	영일교통사고조사차	YI-CARP1042	27,100
2196	승합	영일특장	영일소방지휘차	YI-500	87,360
2197	승합	영일특장	영일소방현장지휘차	YI-500	61,630
2198	승합	영일특장	영일수인호송차	YI-300	100,300
2199	승합	영일특장	영일수인호송차	YI-CARM100	28,400
2200	승합	영일특장	영일수인호송차	YI-CARM102	100,700
2201	승합	영일특장	영일수인호송차	YI-CARM103	115,300
2202	승합	영일특장	영일승합순찰차	YI-313	24,460
2203	승합	영일특장	영일이동의료서비스차량	YI-360	127,090
2204	승합	영일특장	영일작전차	YI-CARP1050	62,500
2205	승합	영일특장	영일작전차	YI-CARP1051	67,010
2206	승합	영일특장	영일호송차	YI-314	24,830
2207	승합	영일특장	영일호송차	YI-CARP1043	27,100
2208	승합	영일특장	영일호송차	YI-CARP1050	61,340
2209	승합	오딧세이	오딧캠핑트레일러	500H	5,300
2210	승합	오딧세이	오딧캠핑트레일러	600D	10,000
2211	승합	오딧세이	오딧캠핑트레일러	700D	13,000
2212	승합	오텍	오텍관광차	43P120WL-A	277,000
2213	승합	오텍	오텍그랜드스타렉스일반구급차	D4CB-5P32WL-AMC	29,130
2214	승합	오텍	오텍그랜드스타렉스일반구급차	D4CB-5P32WL-AME	31,220
2215	승합	오텍	오텍그랜드스타렉스일반구급차	D4CB-5P32WL-AMG	37,200
2216	승합	오텍	오텍그랜드스타렉스일반구급차	D4CB-5P32WL-AMR	35,200
2217	승합	오텍	오텍그랜드스타렉스일반구급차	D4CB-5P32WL-AMV	56,600
2218	승합	오텍	오텍그랜드스타렉스일반구급차	D4CB-6P32WL-AMC	29,130
2219	승합	오텍	오텍그랜드스타렉스일반구급차	D4CB-6P32WL-AME	33,700
2220	승합	오텍	오텍그랜드스타렉스일반구급차	D4CB-6P32WL-AMG	39,600
2221	승합	오텍	오텍그랜드스타렉스일반구급차	D4CB-7P32WL-AME	63,000
2222	승합	오텍	오텍그랜드스타렉스일반구급차	D4CB-7P32WL-AMT	48,160
2223	승합	오텍	오텍그랜드스타렉스장애회차	D4CB-7P32WL-HDP3	28,250
2224	승합	오텍	오텍그랜드스타렉스장애회차	D4CB-7P32WL-HDHA	39,000
2225	승합	오텍	오텍그랜드스타렉스장애회차	D4CB-7P32WL-HDHB	33,000
2226	승합	오텍	오텍그랜드스타렉스장애회차	D4CB-7P32WL-HDHC	39,080
2227	승합	오텍	오텍그랜드스타렉스장애회차	D4CB-7P32WL-HDHD	35,200
2228	승합	오텍	오텍그랜드스타렉스장애회차	D4CB-7P32WL-HDLB	34,000
2229	승합	오텍	오텍그랜드스타렉스장애회차	D4CB-7P32WL-HDLD	37,960
2230	승합	오텍	오텍그랜드스타렉스장애회차	D4CB-7P32WL-HDS1	35,000
2231	승합	오텍	오텍그랜드스타렉스특수구급차	D4CB-5P32WL-AMB	42,300
2232	승합	오텍	오텍그랜드스타렉스특수구급차	D4CB-5P32WL-AMB1	41,000
2233	승합	오텍	오텍그랜드스타렉스특수구급차	D4CB-5P32WL-AMB2	26,000
2234	승합	오텍	오텍그랜드스타렉스특수구급차	D4CB-5P32WL-AMN1	50,410
2235	승합	오텍	오텍그랜드스타렉스특수구급차	D4CB-5P32WL-AMP	60,000
2236	승합	오텍	오텍그랜드스타렉스특수구급차	D4CB-6P32WL-AMJ	57,740

연번	차종	제 작 사	차 명	형 식	기준가격
2237	승합	오텍	오텍그랜드스타렉스특수구급차	D4CB-6P32WL-AMJ2	73,280
2238	승합	오텍	오텍그랜드스타렉스특수구급차	D4CB-6P32WL-AMK	43,000
2239	승합	오텍	오텍그랜드스타렉스특수구급차	D4CB-6P32WL-AMN1	68,170
2240	승합	오텍	오텍그랜드스타렉스특수구급차	D4CB-6P32WL-AMN2	65,000
2241	승합	오텍	오텍그랜드스타렉스특수구급차	D4CB-6P32WL-AMP	58,600
2242	승합	오텍	오텍그랜드카니발장애인차	D4HB-6P30WL-HC	39,000
2243	승합	오텍	오텍그랜드카니발장애인차	D4HB-6P30WL-HC2	39,000
2244	승합	오텍	오텍솔라티소방지휘차	D4CB-10P36WL-FCC	115,200
2245	승합	오텍	오텍솔라티특수구급차	D4CB-5P36WL-AMB	97,970
2246	승합	오텍	오텍솔라티특수구급차	D4CB-5P36WL-AMC	147,700
2247	승합	오텍	오텍솔라티특수구급차	D4CB-5P36WL-AMD	114,900
2248	승합	오텍	오텍솔라티특수구급차	D4CB-5P36WL-AME	105,310
2249	승합	오텍	오텍이동업무차	D4CB-6P32WL-SBPB	47,000
2250	승합	오텍	오텍이동업무차	D4CB-7P32WL-SBPB	48,000
2251	승합	오텍	오텍이동업무차	D4HB-6P30WL-CBPA	50,000
2252	승합	오텍	오텍이동업무차	D4HB-8P30WL-CBPA	49,490
2253	승합	오텍	오텍카니발장애인차	D4HB-5P30WL-HDLB	38,820
2254	승합	오텍	오텍카니발장애인차	D4HB-6P30WL-HYA	35,150
2255	승합	오텍	오텍카니발장애인차	D4HB-6P30WL-HYB	36,980
2256	승합	오텍	오텍파라메딕특수구급차	J3-6P26WS-AMBE4	55,000
2257	승합	오텍	오텍파라메딕특수구급차	J3-6P26WS-AMBE5	55,000
2258	승합	오텍	오텍파라메딕특수구급차	J3-6P26WS-AMBE6	63,000
2259	승합	오토캠핑카라반	오토캠핑카라반토리빅캠핑트레일러	TP0001	11,900
2260	승합	와폴	와폴소방지휘차	WP-COM	65,930
2261	승합	와폴	와폴소방지휘차	WP-COM-5	66,060
2262	승합	와폴	와폴트롤리버스	WP-BS106	163,630
2263	승합	와폴	와폴호송차	WP-ES12	33,160
2264	승합	와폴	와폴호송차	WP-GR12	26,020
2265	승합	와폴	와폴호송차	WP-HCS21	57,280
2266	승합	우신테크	우신경찰차전차	WS-ECC2000	46,650
2267	승합	우신테크	우신경찰차지휘차	WS-ECC4000	86,290
2268	승합	우신테크	우신유치인호송차	WS-ECC1000	47,000
2269	승합	우신특장	우신경찰차지휘차	WS-ECC3000	54,960
2270	승합	우정	우정그랜드스타렉스특수구급차	TQ-SAMB5A-E555	50,000
2271	승합	위더스지	위더스지일반구급차	WITHUS-AN100	23,670
2272	승합	유아이테크	유아이대기오염측정차	UIT-MAM-HST	100,880
2273	승합	유아이테크	유아이이동중계차	UIT-MSV-HGS	102,300
2274	승합	이산알브이	이산캠핑트레일러	CQ1	14,000
2275	승합	이에이치엘씨	이에이치엘씨캠핑트레일러	BLUEVAN-A2	20,220
2276	승합	이에이치엘씨	이에이치엘씨캠핑트레일러	BLUEVAN-P2	19,950
2277	승합	이에이치엘씨	이에이치엘씨캠핑트레일러	CC8	24,700
2278	승합	이에이치엘씨	이에이치엘씨캠핑트레일러	MC-XS	14,000
2279	승합	이에이치엘씨	이에이치엘씨캠핑트레일러	V1	17,500
2280	승합	이에이치엘씨	이에이치엘씨캠핑트레일러	V5	13,510
2281	승합	이에이치엘씨	이에이치엘씨캠핑트레일러	V6	16,270
2282	승합	이엘티티	이엘티티캠핑트레일러	ELTT-A-4740	13,450
2283	승합	이지무브	이지무브슬로프장애인차	EM-C4P-KCS2	35,040
2284	승합	이지무브	이지무브슬로프장애인차	EM-C4P-KCS22	36,000
2285	승합	이지무브	이지무브슬로프장애인차	EM-C4P-KCS33	36,000
2286	승합	이텍산업	이텍일반구급차	RTFA-EMG	33,090
2287	승합	자동차시대캠핑카	자동차시대ACE이동업무차	ACE501R	72,720
2288	승합	자동차시대캠핑카	자동차시대ACE캠핑카	COMAD501F2	72,720
2289	승합	자동차시대캠핑카	자동차시대ACE캠핑카	COMAD501R	69,000
2290	승합	자일대우버스	BC211M	BC211M-CGGM4T441W	170,900
2291	승합	자일대우버스	BC211M	BC211M-CGGM4T511F	164,900
2292	승합	자일대우버스	BC211M	BC211M-CGGY8T521F	131,140

연번	차종	제 작 사	차 명	형 식	기준가격
2293	승합	자일대우버스	BC211M	BC211M-CGHC2T441F	134,940
2294	승합	자일대우버스	BC211M	BC211M-CGHM4S391F	167,460
2295	승합	자일대우버스	BC211M	BC211M-GPHC2S281F	155,580
2296	승합	자일대우버스	BC211M로알하이시티/ 시내저상/도시형버스	BC211M-CGEP3T381S	111,000
2297	승합	자일대우버스	BH090	BH090-GPFY7T191P	110,220
2298	승합	자일대우버스	BH090	BH090-GPFY7T192P	111,340
2299	승합	자일대우버스	BH090	BH090-GPFY7T222P	109,700
2300	승합	자일대우버스	BH090	BH090-GPFY7T292P	104,480
2301	승합	자일대우버스	BH090	BH090-GPGY7T191P	108,920
2302	승합	자일대우버스	BH090	BH090-GPGY7T191W	108,810
2303	승합	자일대우버스	BH090	BH090-GPGY7T192P	108,400
2304	승합	자일대우버스	BH090	BH090-GPGY7T291P	104,220
2305	승합	자일대우버스	BH090	BH090-GPGY7T331P	100,930
2306	승합	자일대우버스	BH090	BH090-GPGY7T331W	102,930
2307	승합	자일대우버스	BH090	BH090-GPGY7T332P	105,510
2308	승합	자일대우버스	BH090	BH090-GPGY7T332W	104,610
2309	승합	자일대우버스	BH090	BH090-GPHC1T191PC	107,760
2310	승합	자일대우버스	BH090	BH090-GPHC1T192PC	109,380
2311	승합	자일대우버스	BH090	BH090-GPHC1T291PA	103,470
2312	승합	자일대우버스	BH090	BH090-GPHC1T291PC	99,940
2313	승합	자일대우버스	BH090	BH090-GPHC1T331PC	107,830
2314	승합	자일대우버스	BH090	BH090-GPHC1T332PC	102,250
2315	승합	자일대우버스	BH090	BH090-GPHY7T191P	110,720
2316	승합	자일대우버스	BH090	BH090-GPHY7T221P	106,480
2317	승합	자일대우버스	BH090	BH090-GPHY7T291P	104,220
2318	승합	자일대우버스	BH090	BH090-GPHY7T331P	102,340
2319	승합	자일대우버스	BH090	BH090-GPJC1T161P	111,360
2320	승합	자일대우버스	BH090	BH090-GPJC1T191P	109,050
2321	승합	자일대우버스	BH090	BH090-GPJC1T221P	112,010
2322	승합	자일대우버스	BH090	BH090-GPJC1T281P	108,630
2323	승합	자일대우버스	BH090	BH090-GPJC1T291P	105,620
2324	승합	자일대우버스	BH090	BH090-GPJC1T331P	103,340
2325	승합	자일대우버스	BH090	BH090-GPJC1T332P	99,470
2326	승합	자일대우버스	BH090로알스타/중형버스	BH090-GPEP2T291P	94,880
2327	승합	자일대우버스	BH090로알스타/중형버스	BH090-GPEW2T292P	95,010
2328	승합	자일대우버스	BH090로알스타/중형버스	BH090-GPEW2T331P	88,960
2329	승합	자일대우버스	BH090로알스타/중형버스	BH090-GPFY7T291P	102,610
2330	승합	자일대우버스	BH090로알스타/중형버스	BH090-GPFY7T331P	100,620
2331	승합	자일대우버스	BS090	BS090-CSFL4T291S	107,390
2332	승합	자일대우버스	BS090	BS090-CSFY7T291S	90,810
2333	승합	자일대우버스	BS090	BS090-CSGY7T201S	93,200
2334	승합	자일대우버스	BS090	BS090-CSGY7T291S	89,480
2335	승합	자일대우버스	BS090	BS090-CSHA2T201S	88,100
2336	승합	자일대우버스	BS090	BS090-CSHA2T241S	79,540
2337	승합	자일대우버스	BS090	BS090-CSHA2T241SW	88,810
2338	승합	자일대우버스	BS090	BS090-CSHA2T281S	88,900
2339	승합	자일대우버스	BS090	BS090-CSHC1T201S	89,150
2340	승합	자일대우버스	BS090	BS090-CSHC1T241S	93,500
2341	승합	자일대우버스	BS090	BS090-CSHC1T241SC	91,820
2342	승합	자일대우버스	BS090	BS090-CSHC1T291S	89,700
2343	승합	자일대우버스	BS090	BS090-CSHL4T201S	111,880
2344	승합	자일대우버스	BS090	BS090-CSHL4T241P	100,030
2345	승합	자일대우버스	BS090	BS090-CSHL4T241S	108,390
2346	승합	자일대우버스	BS090	BS090-CSHY7T201S	90,320
2347	승합	자일대우버스	BS090	BS090-CSHY7T241S	90,640
2348	승합	자일대우버스	BS090	BS090-CSJA2T201S	88,660

연번	차종	제 작 사	차 명	형 식	기준가격
2349	승합	자일대우버스	BS090	BS090-CSJA2T241P	81,580
2350	승합	자일대우버스	BS090	BS090-CSJA2T241S	90,800
2351	승합	자일대우버스	BS090	BS090-CSJA2T281S	89,640
2352	승합	자일대우버스	BS090	BS090-CSJA2T291S	89,040
2353	승합	자일대우버스	BS090	BS090-CSJC1T201S	91,840
2354	승합	자일대우버스	BS090	BS090-CSJC1T241S	91,790
2355	승합	자일대우버스	BS090	BS090-CSJL4T201S	109,100
2356	승합	자일대우버스	BS090	BS090-CSJL4T241P	100,060
2357	승합	자일대우버스	BS090	BS090-CSJL4T241S	109,830
2358	승합	자일대우버스	BS090	BS090-GPHC1T331S	95,160
2359	승합	자일대우버스	BS090	BS090-GPJA2T331S	92,640
2360	승합	자일대우버스	BS090	BS090-GPJC1T331S	96,020
2361	승합	자일대우버스	BS090	BS090-GPJC1T332S	99,330
2362	승합	자일대우버스	BS090	BS090-SCHC1T643S	98,060
2363	승합	자일대우버스	BS090로얄미디/시내버스	BS090-CS7P1T241S	57,650
2364	승합	자일대우버스	BS090로얄미디/시내버스	BS090-CS8P1T201S	57,220
2365	승합	자일대우버스	BS090로얄미디/시내버스	BS090-CS9L3T281S	85,280
2366	승합	자일대우버스	BS090로얄미디/시내버스	BS090-CS9W1T281S	59,010
2367	승합	자일대우버스	BS090로얄미디/시내버스	BS090-CSDL3T201SN	97,090
2368	승합	자일대우버스	BS090로얄미디/시내버스	BS090-CSDL3T241SN	95,460
2369	승합	자일대우버스	BS090로얄미디/시내버스	BS090-CSEL4T201S	104,260
2370	승합	자일대우버스	BS090로얄미디/시내버스	BS090-CSEL4T241S	105,500
2371	승합	자일대우버스	BS090로얄미디/시내버스	BS090-CSEW2T291S	75,540
2372	승합	자일대우버스	BS090로얄미디/시내버스	BS090-CSFL4T201S	107,110
2373	승합	자일대우버스	BS090로얄미디/시내버스	BS090-CSFL4T241S	111,100
2374	승합	자일대우버스	BS090로얄미디/시내버스	BS090-CSFW2T201S	74,670
2375	승합	자일대우버스	BS090로얄미디/시내버스	BS090-CSFW2T241S	78,470
2376	승합	자일대우버스	BS090로얄미디/시내버스	BS090-CSFY7T201S	88,550
2377	승합	자일대우버스	BS090로얄미디/시내버스	BS090-CSFY7T241S	88,520
2378	승합	자일대우버스	BS090로얄미디/시내버스	BS090-CSDL4T201S	111,880
2379	승합	자일대우버스	BS090로얄미디/시내버스	BS090-CSDL4T241S	113,250
2380	승합	자일대우버스	BS090로얄미디/시내버스	BS090-CSGY7T241P	81,990
2381	승합	자일대우버스	BS090로얄미디/시내버스	BS090-CSGY7T241S	88,610
2382	승합	자일대우버스	BS090로얄미디/시내버스	BS090-GPFY7T331S	93,180
2383	승합	자일대우버스	BS090로얄미디/시내버스	BS090-GPGY7T331S	94,610
2384	승합	자일대우버스	BS090로얄미디/시내버스	BS090-SCEW2T643S	79,250
2385	승합	자일대우버스	BS090로얄미디/어린이운송버스	BS090-SCEW2T623S	85,920
2386	승합	자일대우버스	BS090로얄미디/어린이운송차	BS090-SCFY7T643S	95,470
2387	승합	자일대우버스	BS090로얄미디/어린이운송차	BS090-SCGY7T623S	96,040
2388	승합	자일대우버스	BS090-어린이운송차	BS090-SCFY7T623S	95,770
2389	승합	자일대우버스	BS090-어린이운송차	BS090-SCGY7T313S	95,590
2390	승합	자일대우버스	BS090-어린이운송차	BS090-SCGY7T643S	94,060
2391	승합	자일대우버스	BS090-어린이운송차	BS090-SCHA2T313S	90,860
2392	승합	자일대우버스	BS090-어린이운송차	BS090-SCHC1T313S	95,290
2393	승합	자일대우버스	BS090-어린이운송차	BS090-SCHC1T643W	98,340
2394	승합	자일대우버스	BS090-어린이운송차	BS090-SCJA2T313S	95,520
2395	승합	자일대우버스	BS090-어린이운송차	BS090-SCJA2T643S	97,310
2396	승합	자일대우버스	BS090-어린이운송차	BS090-SCJC1T313S	92,600
2397	승합	자일대우버스	BS090-어린이운송차	BS090-SCJC1T523S	94,870
2398	승합	자일대우버스	BS090-어린이운송차	BS090-SCJC1T643S	96,910
2399	승합	자일대우버스	BS106	BS106-CGM4T541S	118,030
2400	승합	자일대우버스	BS106	BS106-CGM4T611S	121,370
2401	승합	자일대우버스	BS106	BS106-CGGY8A651S	104,160
2402	승합	자일대우버스	BS106	BS106-CGGY8T481W	86,200
2403	승합	자일대우버스	BS106	BS106-CGHB2S441S	97,720
2404	승합	자일대우버스	BS106	BS106-CGHB2S601S	95,090

연번	차종	제 작 사	차 명	형 식	기준가격
2405	승합	자일대우버스	BS106	BS106-CGHC2A571R	106,780
2406	승합	자일대우버스	BS106	BS106-CGHC2A601R	107,340
2407	승합	자일대우버스	BS106	BS106-CGHC2S571S	97,000
2408	승합	자일대우버스	BS106	BS106-CGHC2S601S	98,110
2409	승합	자일대우버스	BS106	BS106-CGHC2T571S	95,590
2410	승합	자일대우버스	BS106	BS106-CGHC2T601S	90,900
2411	승합	자일대우버스	BS106	BS106-CGHM4A461R	130,070
2412	승합	자일대우버스	BS106	BS106-CGHM4S441S	115,220
2413	승합	자일대우버스	BS106	BS106-CGHM4S451S	122,700
2414	승합	자일대우버스	BS106	BS106-CGHM4S461S	124,030
2415	승합	자일대우버스	BS106	BS106-CGHM4S491S	128,500
2416	승합	자일대우버스	BS106	BS106-CGHM4T441S	109,810
2417	승합	자일대우버스	BS106	BS106-CGHM4T461S	114,930
2418	승합	자일대우버스	BS106	BS106-CGHY8T571S	94,780
2419	승합	자일대우버스	BS106	BS106-CGHY8T601S	96,180
2420	승합	자일대우버스	BS106	BS106-CGJB2A441R	107,580
2421	승합	자일대우버스	BS106	BS106-CGJB2S431S	89,910
2422	승합	자일대우버스	BS106	BS106-CGJB2S441S	99,040
2423	승합	자일대우버스	BS106	BS106-CGJB2S571S	95,570
2424	승합	자일대우버스	BS106	BS106-CGJB2S601S	95,270
2425	승합	자일대우버스	BS106	BS106-CGJC2A571R	106,780
2426	승합	자일대우버스	BS106	BS106-CGJC2S571S	101,260
2427	승합	자일대우버스	BS106	BS106-CGJM4S441S	114,060
2428	승합	자일대우버스	BS106	BS106-CGJM4S451S	120,250
2429	승합	자일대우버스	BS106	BS106-CGJM4S461S	122,800
2430	승합	자일대우버스	BS106	BS106-CGJM4S491S	127,440
2431	승합	자일대우버스	BS106	BS106-CSFM4T381S	119,600
2432	승합	자일대우버스	BS106	BS106-CSGY8T321S	96,890
2433	승합	자일대우버스	BS106	BS106-CSGY8T321W	98,710
2434	승합	자일대우버스	BS106	BS106-CSGY8T341S	94,110
2435	승합	자일대우버스	BS106	BS106-CSHC2S321S	101,400
2436	승합	자일대우버스	BS106	BS106-CSHC2S341S	101,460
2437	승합	자일대우버스	BS106	BS106-CSHC2T321S	93,640
2438	승합	자일대우버스	BS106	BS106-CSHM4S321S	126,280
2439	승합	자일대우버스	BS106	BS106-CSHM4T341S	120,800
2440	승합	자일대우버스	BS106	BS106-CSJB2S321S	100,120
2441	승합	자일대우버스	BS106	BS106-CSJC2S321S	104,740
2442	승합	자일대우버스	BS106	BS106-CSJM4S341S	132,100
2443	승합	자일대우버스	BS106	BS106-GPFY8T452S	48,140
2444	승합	자일대우버스	BS106	BS106-GPGY8A451S	109,400
2445	승합	자일대우버스	BS106	BS106-GPHC2A411R	129,800
2446	승합	자일대우버스	BS106	BS106-GPHC2S451S	102,090
2447	승합	자일대우버스	BS106	BS106-GPHC2T411S	95,030
2448	승합	자일대우버스	BS106	BS106-GPHC2T451S	94,230
2449	승합	자일대우버스	BS106	BS106-GPHY8T451S	94,180
2450	승합	자일대우버스	BS106	BS106-GPJB2S451S	100,460
2451	승합	자일대우버스	BS106	BS106-GPJB2T411S	97,270
2452	승합	자일대우버스	BS106	BS106-GPJC2S411S	100,430
2453	승합	자일대우버스	BS106	BS106-GPJC2S451S	102,250
2454	승합	자일대우버스	BS106	BS106-GPJC2T451S	97,810
2455	승합	자일대우버스	BS106	BS106-SAGY8A411S	128,680
2456	승합	자일대우버스	BS106시내버스	BS106-CG7P3T511S	63,160
2457	승합	자일대우버스	BS106시내버스	BS106-CG8M3A551F	106,330
2458	승합	자일대우버스	BS106시내버스	BS106-CG8P3T511S	63,340
2459	승합	자일대우버스	BS106시내버스	BS106-CG9M3A551F	109,380
2460	승합	자일대우버스	BS106시내버스	BS106-CG9M3T511T	97,100

연번	차종	제 작 사	차 명	형 식	기준가격
2461	승합	자일대우버스	BS106시내버스	BS106-CG9P1T571S	64,600
2462	승합	자일대우버스	BS106시내버스	BS106-CG9P1T681S	66,360
2463	승합	자일대우버스	BS106시내버스	BS106-CG9P3T511S	67,430
2464	승합	자일대우버스	BS106시내버스	BS106-CG9P3T571S	67,970
2465	승합	자일대우버스	BS106시내버스	BS106-CGEM4T471S	109,610
2466	승합	자일대우버스	BS106시내버스	BS106-CGEM4T571S	117,210
2467	승합	자일대우버스	BS106시내버스	BS106-CGEM4T611S	117,480
2468	승합	자일대우버스	BS106시내버스	BS106-CGEP3T471S	79,130
2469	승합	자일대우버스	BS106시내버스	BS106-CGEP3T651S	75,670
2470	승합	자일대우버스	BS106시내버스	BS106-CGFM4T471S	109,710
2471	승합	자일대우버스	BS106시내버스	BS106-CGFM4T561S	115,770
2472	승합	자일대우버스	BS106시내버스	BS106-CGFM4T571S	109,630
2473	승합	자일대우버스	BS106시내버스	BS106-CGFM4T611S	115,260
2474	승합	자일대우버스	BS106시내버스	BS106-CGFP3T481S	72,670
2475	승합	자일대우버스	BS106시내버스	BS106-CGFP3T571S	74,360
2476	승합	자일대우버스	BS106시내버스	BS106-CGFY8T471S	89,090
2477	승합	자일대우버스	BS106시내버스	BS106-CGFY8T481S	84,690
2478	승합	자일대우버스	BS106시내버스	BS106-CGFY8T571S	88,890
2479	승합	자일대우버스	BS106시내버스	BS106-CGFY8T651S	88,540
2480	승합	자일대우버스	BS106시내버스	BS106-CGGM4T471S	108,620
2481	승합	자일대우버스	BS106시내버스	BS106-CGGM4T571S	113,940
2482	승합	자일대우버스	BS106시내버스	BS106-CGGY8T481S	84,970
2483	승합	자일대우버스	BS106시내버스	BS106-CGGY8T571S	88,720
2484	승합	자일대우버스	BS106시내버스	BS106-CGGY8T651S	95,800
2485	승합	자일대우버스	BS106시내버스	BS106-CL9P3T541S	69,980
2486	승합	자일대우버스	BS106시내버스	BS106-CS7M3T361S	88,930
2487	승합	자일대우버스	BS106시내버스	BS106-CS7P3T391S	63,480
2488	승합	자일대우버스	BS106시내버스	BS106-CS8P3T391S	62,720
2489	승합	자일대우버스	BS106시내버스	BS106-CS9M3T341S	91,910
2490	승합	자일대우버스	BS106시내버스	BS106-CS9P1T391S	67,580
2491	승합	자일대우버스	BS106시내버스	BS106-CSEM4T381S	117,190
2492	승합	자일대우버스	BS106시내버스	BS106-CSEP3T381S	81,190
2493	승합	자일대우버스	BS106시내버스	BS106-CSFY8T321S	89,090
2494	승합	자일대우버스	BS106시내버스	BS106-CSFY8T341S	94,020
2495	승합	자일대우버스	BS106시내버스	BS106-GPEP3T411S	81,560
2496	승합	자일대우버스	BS106시내버스	BS106-GPFY8T411S	94,000
2497	승합	자일대우버스	BS106시내버스	BS106-GPFY8T451S	95,880
2498	승합	자일대우버스	BS106시내버스	BS106-GPGY8T411S	95,650
2499	승합	자일대우버스	BS106시내버스	BS106-GPGY8T451S	94,310
2500	승합	자일대우버스	BS106시내버스	BS106-PR9P3T331S	88,000
2501	승합	자일대우버스	BS110CN	BS110-CLJC2A451W	190,180
2502	승합	자일대우버스	BS110CN	BS110-CLJM4A451W	199,310
2503	승합	자일대우버스	BS110CN	BS110CN-CLGY8A451G	189,020
2504	승합	자일대우버스	BS110CN	BS110CN-CLGY8A451W	185,140
2505	승합	자일대우버스	BS110CN	BS110CN-CLHC2A451G	189,020
2506	승합	자일대우버스	BS110CN	BS110CN-CLHC2A451W	188,820
2507	승합	자일대우버스	BS110CN	BS110CN-CLHM4A451G	198,230
2508	승합	자일대우버스	BS110CN	BS110CN-CLHM4A451GC	209,570
2509	승합	자일대우버스	BS110CN	BS110CN-CLHY8A451G	184,270
2510	승합	자일대우버스	BS110CN	BS110CN-CLJM4A451WC	209,580
2511	승합	자일대우버스	BS110CN	BS110CN-HMHM4A151G	212,450
2512	승합	자일대우버스	BS110CN초저상/도시형버스	BS110CN-CL9P3A401F	164,360
2513	승합	자일대우버스	BS110CN초저상/도시형버스	BS110CN-CLEM4A451G	200,780
2514	승합	자일대우버스	BS110CN초저상/도시형버스	BS110CN-CLFM4A451G	200,860
2515	승합	자일대우버스	BS110CN초저상/도시형버스	BS110CN-CLGM4A451G	209,580
2516	승합	자일대우버스	BX212	BX212-GPFF1S252L	187,700

연번	차종	제 작 사	차 명	형 식	기준가격
2517	승합	자일대우버스	BX212	BX212-GPFF1S272L	185,310
2518	승합	자일대우버스	BX212	BX212-GPFF1S412L	175,780
2519	승합	자일대우버스	BX212	BX212-GPGF1S271S	179,440
2520	승합	자일대우버스	BX212	BX212-GPGF1S272L	180,500
2521	승합	자일대우버스	BX212	BX212-GPGF1S281S	180,030
2522	승합	자일대우버스	BX212	BX212-GPGF1S411S	170,650
2523	승합	자일대우버스	BX212	BX212-GPGF1S412L	175,390
2524	승합	자일대우버스	BX212	BX212-GPGF1S442W	176,130
2525	승합	자일대우버스	BX212	BX212-GPHF2S282N	185,520
2526	승합	자일대우버스	BX212	BX212-GPHF2S402L	180,100
2527	승합	자일대우버스	BX212	BX212-GPHF2S402N	179,080
2528	승합	자일대우버스	BX212	BX212-GPHF2S411N	177,600
2529	승합	자일대우버스	BX212	BX212-GPHF2S412N	179,580
2530	승합	자일대우버스	BX212	BX212-GPHF2S441N	176,790
2531	승합	자일대우버스	BX212	BX212-GPHF2S442L	180,610
2532	승합	자일대우버스	BX212	BX212-GPHF2S442N	180,650
2533	승합	자일대우버스	BX212	BX212-GPHF2S442W	180,690
2534	승합	자일대우버스	BX212	BX212-GPJF2S272L	189,790
2535	승합	자일대우버스	BX212	BX212-GPJF2S282L	189,680
2536	승합	자일대우버스	BX212	BX212-GPJF2S402L	182,830
2537	승합	자일대우버스	BX212	BX212-GPJF2S412L	181,600
2538	승합	자일대우버스	BX212	BX212-GPJF2S441S	176,800
2539	승합	자일대우버스	BX212	BX212-GPJF2S442L	182,190
2540	승합	자일대우버스	BX212로알하이데커	BX212-GPER7C402L	164,580
2541	승합	자일대우버스	BX212로알하이데커	BX212-GPER7C441S	161,860
2542	승합	자일대우버스	BX212로알하이데커	BX212-GPER7C442L	164,740
2543	승합	자일대우버스	BX212로알하이데커	BX212-GPER7S281S	162,370
2544	승합	자일대우버스	BX212로알하이데커	BX212-GPER7S282L	164,550
2545	승합	자일대우버스	BX212로알하이데커	BX212-GPER7S352LS	172,060
2546	승합	자일대우버스	BX212로알하이데커	BX212-GPER7S401S	153,680
2547	승합	자일대우버스	BX212로알하이데커	BX212-GPER7S402L	159,410
2548	승합	자일대우버스	BX212로알하이데커	BX212-GPER7S411S	151,670
2549	승합	자일대우버스	BX212로알하이데커	BX212-GPER7S412L	158,670
2550	승합	자일대우버스	BX212로알하이데커	BX212-GPEY5S402L	162,360
2551	승합	자일대우버스	BX212로알하이데커	BX212-GPEY5S412L	162,340
2552	승합	자일대우버스	BX212로알하이데커	BX212-GPEY5S441S	159,500
2553	승합	자일대우버스	BX212로알하이데커	BX212-GPFF1S282L	182,010
2554	승합	자일대우버스	BX212로알하이데커	BX212-GPFF1S402L	174,450
2555	승합	자일대우버스	BX212로알하이데커	BX212-GPFF1S441S	171,350
2556	승합	자일대우버스	BX212로알하이데커	BX212-GPFF1S442L	174,900
2557	승합	자일대우버스	BX212로알하이데커	BX212-GPFY5S442L	165,300
2558	승합	자일대우버스	BX212로알하이데커	BX212-GPGF1S282L	179,700
2559	승합	자일대우버스	BX212로알하이데커	BX212-GPGF1S402L	175,720
2560	승합	자일대우버스	BX212로알하이데커	BX212-GPGF1S441S	170,540
2561	승합	자일대우버스	BX212로알하이데커	BX212-GPGF1S442L	174,480
2562	승합	자일대우버스	FX116	FX116-CSFM5T391S	156,220
2563	승합	자일대우버스	FX116	FX116-CSFY9S391S	126,720
2564	승합	자일대우버스	FX116	FX116-CSFY9S411S	126,910
2565	승합	자일대우버스	FX116	FX116-CSGM5T391S	156,510
2566	승합	자일대우버스	FX116	FX116-CSGM5T451S	151,700
2567	승합	자일대우버스	FX116	FX116-CSGY9S391S	126,140
2568	승합	자일대우버스	FX116	FX116-CSHB3S451E	120,960
2569	승합	자일대우버스	FX116	FX116-CSHM5S391S	162,920
2570	승합	자일대우버스	FX116	FX116-CSHM5S451S	146,500
2571	승합	자일대우버스	FX116	FX116-CSHM5T171S	169,790
2572	승합	자일대우버스	FX116	FX116-CSHM5T451S	141,580



연번	차종	제 작 사	차 명	형 식	기준가격
2573	승합	지일대우버스	FX116	FX116-CSHY9S411S	131,360
2574	승합	지일대우버스	FX116	FX116-CSJB3S391E	137,030
2575	승합	지일대우버스	FX116	FX116-CSJB3S451E	125,300
2576	승합	지일대우버스	FX116	FX116-CSJM5S451S	148,580
2577	승합	지일대우버스	FX116	FX116-GPPF5S451S	116,700
2578	승합	지일대우버스	FX116	FX116-GPFY9S411S	137,030
2579	승합	지일대우버스	FX116	FX116-GPFY9S412S	136,120
2580	승합	지일대우버스	FX116	FX116-GPGY9S281S	135,900
2581	승합	지일대우버스	FX116	FX116-GPGY9S412S	133,730
2582	승합	지일대우버스	FX116	FX116-GPHB3S411S	121,490
2583	승합	지일대우버스	FX116	FX116-GPHY9S281S	137,040
2584	승합	지일대우버스	FX116	FX116-GPHY9S301S	135,570
2585	승합	지일대우버스	FX116	FX116-GPHY9S301W	140,250
2586	승합	지일대우버스	FX116	FX116-GPHY9S331S	139,780
2587	승합	지일대우버스	FX116	FX116-GPHY9S411S	125,730
2588	승합	지일대우버스	FX116	FX116-GPHY9S412S	149,360
2589	승합	지일대우버스	FX116	FX116-GPHY9S451S	132,300
2590	승합	지일대우버스	FX116	FX116-GPHY9S452S	144,490
2591	승합	지일대우버스	FX116	FX116-GPJB3S411S	125,830
2592	승합	지일대우버스	FX116	FX116-GPJY9S331S	155,800
2593	승합	지일대우버스	FX116	FX116-GPJY9S411S	126,810
2594	승합	지일대우버스	FX116	FX116-GPJY9S412S	146,980
2595	승합	지일대우버스	FX116	FX116-GPJY9S451S	147,980
2596	승합	지일대우버스	FX116	FX116-PRHY9S331S	165,040
2597	승합	지일대우버스	FX116크루징애로우/고속버스	FX116-CSFY9S451S	112,350
2598	승합	지일대우버스	FX116크루징애로우/고속버스	FX116-GPEM5T411S	152,800
2599	승합	지일대우버스	FX116크루징애로우/고속버스	FX116-GPEP5S411S	107,630
2600	승합	지일대우버스	FX116크루징애로우/고속버스	FX116-GPER4S412S	121,290
2601	승합	지일대우버스	FX116크루징애로우/고속버스	FX116-GPER4S441S	118,100
2602	승합	지일대우버스	FX116크루징애로우/고속버스	FX116-GPFR4S451S	109,220
2603	승합	지일대우버스	FX116크루징애로우/고속버스	FX116-GPFR4S452S	122,140
2604	승합	지일대우버스	FX116크루징애로우/고속버스	FX116-GPFY9S451S	121,810
2605	승합	지일대우버스	FX116크루징애로우/고속버스	FX116-GPFY9S452S	134,530
2606	승합	지일대우버스	FX120	FX120-GPFM5T452S	163,320
2607	승합	지일대우버스	FX120	FX120-GPFY9S412S	147,480
2608	승합	지일대우버스	FX120	FX120-GPFY9S441S	162,790
2609	승합	지일대우버스	FX120	FX120-GPHF1S281S	144,380
2610	승합	지일대우버스	FX120	FX120-GPHF1S411S	138,280
2611	승합	지일대우버스	FX120	FX120-GPHF1S412S	147,360
2612	승합	지일대우버스	FX120	FX120-GPHF1S451S	138,570
2613	승합	지일대우버스	FX120	FX120-GPHF1S452S	156,870
2614	승합	지일대우버스	FX120	FX120-GPHY9S281S	138,630
2615	승합	지일대우버스	FX120	FX120-GPJF1S281S	148,400
2616	승합	지일대우버스	FX120	FX120-GPJF1S411S	143,850
2617	승합	지일대우버스	FX120	FX120-GPJF1S451S	141,840
2618	승합	지일대우버스	FX120	FX120-GPJF1S452S	164,220
2619	승합	지일대우버스	FX120	FX120-GPJY9S371S	161,180
2620	승합	지일대우버스	FX120크루징지스타/고급버스	FX120-GPER4S402S	118,440
2621	승합	지일대우버스	FX120크루징지스타/고급버스	FX120-GPER4S451S	124,300
2622	승합	지일대우버스	FX120크루징지스타/고급버스	FX120-GPER7S281S	125,650
2623	승합	지일대우버스	FX120크루징지스타/고급버스	FX120-GPER7S312S	129,720
2624	승합	지일대우버스	FX120크루징지스타/고급버스	FX120-GPER7S442S	132,970
2625	승합	지일대우버스	FX120크루징지스타/고급버스	FX120-GPFR4S281S	122,520
2626	승합	지일대우버스	FX120크루징지스타/고급버스	FX120-GPFR7S281S	122,650
2627	승합	지일대우버스	FX120크루징지스타/고급버스	FX120-GPFR7S411S	123,000
2628	승합	지일대우버스	FX120크루징지스타/고급버스	FX120-GPFY9S281S	134,620

연번	차종	제 작 사	차 명	형 식	기준가격
2629	승합	자일대우버스	FX120크루징지스타/고급버스	FX120-GPFY9S312S	146,760
2630	승합	자일대우버스	FX120크루징지스타/고급버스	FX120-GPFY9S411S	135,010
2631	승합	자일대우버스	FX120크루징지스타/고급버스	FX120-GPFY9S451S	129,860
2632	승합	자일대우버스	FX212	FX212-GPFF1S452S	166,090
2633	승합	자일대우버스	FX212	FX212-GPHF1S281S	151,840
2634	승합	자일대우버스	FX212	FX212-GPHF1S411S	146,930
2635	승합	자일대우버스	FX212	FX212-GPHF1S451S	163,160
2636	승합	자일대우버스	FX212	FX212-GPJF1S451S	161,260
2637	승합	자일대우버스	FX212	FX212-GPJF2S441S	177,550
2638	승합	자일대우버스	FX212수퍼크루저/고급버스	FX212-GPER7S442S	148,290
2639	승합	자일대우버스	FX212수퍼크루저/고급버스	FX212-GPER7S451S	148,680
2640	승합	자일대우버스	FX212수퍼크루저/고급버스	FX212-GPER7S452S	149,480
2641	승합	자일대우버스	FX212수퍼크루저/고급버스	FX212-GPFR7S281S	132,700
2642	승합	자일대우버스	레스타	LF060-GPEN2T141P	49,270
2643	승합	자일대우버스	레스타	LF060-GPFY6T241P	52,920
2644	승합	자일대우버스	레스타	LF060-GPGY6T141P	58,790
2645	승합	자일대우버스	레스타	LF060-SCEN2T331P	48,560
2646	승합	자일대우버스	레스타	LF060-VGGY6T141P	52,580
2647	승합	자일대우버스	레스타	LF070-GPEY6T141T	58,210
2648	승합	자일대우버스	레스타	LF070-GPEY6T151L	63,810
2649	승합	자일대우버스	레스타	LF070-GPEY6T151T	59,510
2650	승합	자일대우버스	레스타	LF070-GPEY6T191P	56,520
2651	승합	자일대우버스	레스타	LF070-GPEY6T281P	53,630
2652	승합	자일대우버스	레스타	LF070-GPFY6A111L	72,820
2653	승합	자일대우버스	레스타	LF070-GPFY6A151L	75,500
2654	승합	자일대우버스	레스타	LF070-GPFY6A151T	71,100
2655	승합	자일대우버스	레스타	LF070-GPFY6A241P	65,700
2656	승합	자일대우버스	레스타	LF070-GPFY6T111L	69,770
2657	승합	자일대우버스	레스타	LF070-GPFY6T141T	65,190
2658	승합	자일대우버스	레스타	LF070-GPFY6T151L	71,540
2659	승합	자일대우버스	레스타	LF070-GPFY6T151T	66,400
2660	승합	자일대우버스	레스타	LF070-GPFY6T191P	63,350
2661	승합	자일대우버스	레스타	LF070-GPFY6T241P	61,760
2662	승합	자일대우버스	레스타	LF070-GPFY6T281P	61,360
2663	승합	자일대우버스	레스타	LF070-GPGY6A111L	73,300
2664	승합	자일대우버스	레스타	LF070-GPGY6A141T	69,200
2665	승합	자일대우버스	레스타	LF070-GPGY6A151L	73,740
2666	승합	자일대우버스	레스타	LF070-GPGY6A151P	66,570
2667	승합	자일대우버스	레스타	LF070-GPGY6A191P	65,660
2668	승합	자일대우버스	레스타	LF070-GPGY6A241W	66,040
2669	승합	자일대우버스	레스타	LF070-GPGY6T141P	63,350
2670	승합	자일대우버스	레스타	LF070-GPGY6T141T	64,830
2671	승합	자일대우버스	레스타	LF070-GPGY6T151L	72,220
2672	승합	자일대우버스	레스타	LF070-GPGY6T151T	66,460
2673	승합	자일대우버스	레스타	LF070-GPGY6T191P	63,050
2674	승합	자일대우버스	레스타	LF070-GPGY6T281P	57,000
2675	승합	자일대우버스	레스타	LF070-GPHY6A111LC	71,650
2676	승합	자일대우버스	레스타	LF070-GPHY6A141PC	67,330
2677	승합	자일대우버스	레스타	LF070-GPHY6A141TC	67,640
2678	승합	자일대우버스	레스타	LF070-GPHY6A151LC	72,960
2679	승합	자일대우버스	레스타	LF070-GPHY6A151TC	68,790
2680	승합	자일대우버스	레스타	LF070-GPHY6A191PC	67,750
2681	승합	자일대우버스	레스타	LF070-GPHY6A241P	64,550
2682	승합	자일대우버스	레스타	LF070-GPHY6A241PC	67,570
2683	승합	자일대우버스	레스타	LF070-GPHY6T141T	65,810
2684	승합	자일대우버스	레스타	LF070-GPHY6T141TC	64,830

연번	차종	제 작 사	차 명	형 식	기준가격
2685	승합	자일대우버스	레스타	LF070-GPHY6T151LC	72,200
2686	승합	자일대우버스	레스타	LF070-GPHY6T151TC	66,350
2687	승합	자일대우버스	레스타	LF070-GPHY6T191P	63,050
2688	승합	자일대우버스	레스타	LF070-GPHY6T191PC	63,550
2689	승합	자일대우버스	레스타	LF070-GPHY6T241P	60,800
2690	승합	자일대우버스	레스타	LF070-GPHY6T241PC	60,900
2691	승합	자일대우버스	레스타	LF070-GPHY6T281PC	62,070
2692	승합	자일대우버스	레스타	LF070-GPJY6A141P	67,580
2693	승합	자일대우버스	레스타	LF070-GPJY6A141T	72,250
2694	승합	자일대우버스	레스타	LF070-GPJY6A151L	76,090
2695	승합	자일대우버스	레스타	LF070-GPJY6A151T	70,790
2696	승합	자일대우버스	레스타	LF070-GPJY6A191P	66,780
2697	승합	자일대우버스	레스타	LF070-GPJY6A241P	67,420
2698	승합	자일대우버스	레스타	LF070-GPJY6T141P	63,220
2699	승합	자일대우버스	레스타	LF070-GPJY6T191P	63,830
2700	승합	자일대우버스	레스타	LF070-GPJY6T221P	63,910
2701	승합	자일대우버스	레스타	LF070-GPJY6T241P	61,870
2702	승합	자일대우버스	레스타	LF070-GPJY6T281P	64,640
2703	승합	자일대우버스	레스타	LF070-SCHY6T164P	57,740
2704	승합	자일대우버스	레스타	LF070-SCHY6T221P	57,740
2705	승합	자일대우버스	레스타	LF070-SCHY6T381P	56,930
2706	승합	자일대우버스	레스타	LF070-VGEY6T141P	46,590
2707	승합	자일대우버스	레스타	LF070-VGEY6T151P	46,570
2708	승합	자일대우버스	레스타	LF070-VGFY6T141P	54,000
2709	승합	자일대우버스	레스타	LF070-VGFY6T151P	53,700
2710	승합	자일대우버스	레스타	LF070-VGGY6A141P	59,120
2711	승합	자일대우버스	레스타	LF070-VGGY6T141P	54,050
2712	승합	자일대우버스	레스타	LF070-VGHY6T141P	54,050
2713	승합	자일대우버스	레스타	LF070-VGHY6T141PC	54,600
2714	승합	자일대우버스	레스타	LF070-VGHY6T151P	54,580
2715	승합	자일대우버스	레스타	LF070-VGHY6T151PC	54,630
2716	승합	자일대우버스	레스타	LF070-VGJY6A141P	60,890
2717	승합	자일대우버스	레스타	LF070-VGJY6T141P	55,000
2718	승합	자일대우버스	레스타	LF070-VGJY6T151P	53,220
2719	승합	자일대우버스	레스타-어린이운송차	LF060-SCEN2T331P	47,700
2720	승합	자일대우버스	레스타-어린이운송차	LF060-SCGY6T331P	53,000
2721	승합	자일대우버스	레스타-어린이운송차	LF060-SCHY6T331PC	56,220
2722	승합	자일대우버스	레스타-어린이운송차	LF060-SCJY6T331P	55,600
2723	승합	자일대우버스	레스타-어린이운송차	LF070-SCEY6T381P	49,720
2724	승합	자일대우버스	레스타-어린이운송차	LF070-SCFY6A381P	59,630
2725	승합	자일대우버스	레스타-어린이운송차	LF070-SCFY6T381P	57,150
2726	승합	자일대우버스	레스타-어린이운송차	LF070-SCGY6A381W	59,340
2727	승합	자일대우버스	레스타-어린이운송차	LF070-SCHY6A164PC	62,570
2728	승합	자일대우버스	레스타-어린이운송차	LF070-SCHY6A221PC	62,840
2729	승합	자일대우버스	레스타-어린이운송차	LF070-SCHY6A381PC	61,280
2730	승합	자일대우버스	레스타-어린이운송차	LF070-SCHY6T164PC	58,750
2731	승합	자일대우버스	레스타-어린이운송차	LF070-SCHY6T221PC	58,750
2732	승합	자일대우버스	레스타-어린이운송차	LF070-SCHY6T381PC	58,520
2733	승합	자일대우버스	레스타-어린이운송차	LF070-SCJY6A164P	63,800
2734	승합	자일대우버스	레스타-어린이운송차	LF070-SCJY6A221P	61,750
2735	승합	자일대우버스	레스타-어린이운송차	LF070-SCJY6A381P	61,900
2736	승합	자일대우버스	레스타-어린이운송차	LF070-SCJY6T164P	60,000
2737	승합	자일대우버스	레스타-어린이운송차	LF070-SCJY6T221P	57,890
2738	승합	자일대우버스	레스타-어린이운송차	LF070-SCJY6T381P	59,800
2739	승합	자일대우상용차	BH090	BH090-GPKC1T191P	111,750
2740	승합	자일대우상용차	BH090	BH090-GPKC1T221P	113,770

연번	차종	제 작 사	차 명	형 식	기준가격
2741	승합	지일대우상용차	BH090	BH090-GPKC1T291P	108,430
2742	승합	지일대우상용차	BH090	BH090-GPKC1T332P	110,660
2743	승합	지일대우상용차	BS090	BS090-CGKA2T241W	68,290
2744	승합	지일대우상용차	BS090	BS090-CGKL4T241N	101,260
2745	승합	지일대우상용차	BS090	BS090-CGKL4T241NC	106,970
2746	승합	지일대우상용차	BS090	BS090-CGKL4T241W	107,920
2747	승합	지일대우상용차	BS090	BS090-GPKC1T331S	98,070
2748	승합	지일대우상용차	BS106	BS106-CGKB2S571S	94,900
2749	승합	지일대우상용차	BS106	BS106-CGKM4S441S	111,360
2750	승합	지일대우상용차	BS106	BS106-CSKB2S321S	104,980
2751	승합	지일대우상용차	BS106	BS106-CSKM4S341S	130,910
2752	승합	지일대우상용차	BS106	BS106-CSKM4T341S	128,130
2753	승합	지일대우상용차	BS106	BS106-GPKB2S411S	106,590
2754	승합	지일대우상용차	BS106	BS106-GPKB2S451S	100,500
2755	승합	지일대우상용차	BS110CN	BS110-CLKB2A451G	183,630
2756	승합	지일대우상용차	BS110CN	BS110-CLKC2A451G	190,180
2757	승합	지일대우상용차	BS110CN	BS110CN-CLKZAN391B2	299,000
2758	승합	지일대우상용차	FX116	FX116-CSKB3S451E	136,070
2759	승합	지일대우상용차	FX116	FX116-GPKY9S331S	156,070
2760	승합	지일대우상용차	FX116	FX116-GPKY9S451S	147,190
2761	승합	지일대우상용차	FX120	FX120-GPKY9S371S	161,450
2762	승합	지일대우상용차	FX212	FX212-GPKF2S441S	177,820
2763	승합	지일대우상용차	레스타	LF070-GPKY6A111L	73,590
2764	승합	지일대우상용차	레스타	LF070-GPKY6A151L	75,380
2765	승합	지일대우상용차	레스타	LF070-GPKY6T221P	63,910
2766	승합	지일대우상용차	BC211M	BC211M-CGFM4T521P	158,000
2767	승합	지일대우상용차	BH090	BH090-GPFY7T221P	108,800
2768	승합	지일대우상용차	BH090	BH090-GPKC1T331P	101,300
2769	승합	지일대우상용차	BS090	BS090-CGFL4T471S	113,800
2770	승합	지일대우상용차	BS090	BS090-CGKA2A341S	100,800
2771	승합	지일대우상용차	BS090	BS090-CGKA2T241S	87,200
2772	승합	지일대우상용차	BS090	BS090-CGKA2T341S	88,600
2773	승합	지일대우상용차	BS090	BS090-CGKL4T241S	109,000
2774	승합	지일대우상용차	BS090	BS090-CGKL4T501S	113,500
2775	승합	지일대우상용차	BS090	BS090-CSHC1T241P	81,900
2776	승합	지일대우상용차	BS090	BS090-CSJA2A241S	100,400
2777	승합	지일대우상용차	BS090	BS090-CSJA2T241SC	90,400
2778	승합	지일대우상용차	BS090	BS090-CSJC1T291S	90,400
2779	승합	지일대우상용차	BS090	BS090-CSJL4T291S	109,200
2780	승합	지일대우상용차	BS090	BS090-CSKA2T201S	88,800
2781	승합	지일대우상용차	BS090	BS090-CSKA2T241P	81,600
2782	승합	지일대우상용차	BS090	BS090-CSKA2T241S	87,000
2783	승합	지일대우상용차	BS090	BS090-CSKA2T281S	86,800
2784	승합	지일대우상용차	BS090	BS090-CSKC1T201S	93,600
2785	승합	지일대우상용차	BS090	BS090-CSKL4T201S	109,600
2786	승합	지일대우상용차	BS090	BS090-CSKL4T241S	107,900
2787	승합	지일대우상용차	BS090	BS090-GPFY7T241S	92,200
2788	승합	지일대우상용차	BS090	BS090-GPGY7T332S	94,200
2789	승합	지일대우상용차	BS090	BS090-GPHY7T331S	97,500
2790	승합	지일대우상용차	BS090	BS090-GPKA2T331S	89,000
2791	승합	지일대우상용차	BS090-어린이운송차	BS090-SCKA2T643S	95,100
2792	승합	지일대우상용차	BS090-어린이운송차	BS090-SCKC1T643S	96,500
2793	승합	지일대우상용차	BS106	BS106-CGGM4T541SP	118,800
2794	승합	지일대우상용차	BS106	BS106-CGHB2T481S	78,000
2795	승합	지일대우상용차	BS106	BS106-CGKB2S601S	96,100
2796	승합	지일대우상용차	BS106	BS106-CGKM4S461S	120,200

연번	차종	제 작 사	차 명	형 식	기준가격
2797	승합	자일대우상용차	BS106	BS106-CGKM4S491S	129,300
2798	승합	자일대우상용차	BS106	BS106-CSKB2S341S	98,300
2799	승합	자일대우상용차	BS110CN	BS110-CLJB2A451W	176,000
2800	승합	자일대우상용차	BS110CN	BS110-CLKM4A451G	200,100
2801	승합	자일대우상용차	BS110CN	BS110CN-CLJM4A451NC	205,200
2802	승합	자일대우상용차	BX212	BX212-GPGF1S401S	170,200
2803	승합	자일대우상용차	BX212	BX212-GPGF1S441W	172,400
2804	승합	자일대우상용차	BX212	BX212-GPHF2S362N	177,100
2805	승합	자일대우상용차	BX212	BX212-GPHF2S402W	177,600
2806	승합	자일대우상용차	BX212	BX212-GPHF2S412W	179,700
2807	승합	자일대우상용차	FX116	FX116-CSHM5T391S	150,100
2808	승합	자일대우상용차	FX116	FX116-CSKM5S391S	166,500
2809	승합	자일대우상용차	FX116	FX116-CSKM5S451S	148,800
2810	승합	자일대우상용차	FX120	FX120-GPKF1S281S	147,500
2811	승합	자일대우상용차	FX120	FX120-GPKF1S451S	139,800
2812	승합	자일대우상용차	FX212	FX212-GPGF1S402W	165,600
2813	승합	자일대우상용차	레스타	LF070-GPY6T151L	72,600
2814	승합	자일대우상용차	레스타	LF070-GPKY6A141T	70,600
2815	승합	자일대우상용차	레스타	LF070-GPKY6A191P	67,200
2816	승합	자일대우상용차	레스타	LF070-GPKY6A241P	65,700
2817	승합	자일대우상용차	레스타	LF070-GPKY6T151L	74,300
2818	승합	자일대우상용차	레스타	LF070-GPKY6T191P	66,100
2819	승합	자일대우상용차	레스타	LF070-GPKY6T241P	64,800
2820	승합	자일대우상용차	레스타	LF070-VGKY6T141P	55,000
2821	승합	자일대우상용차	레스타	LF070-VGKY6T151P	53,500
2822	승합	자일대우상용차	레스타-어린이운송차	LF060-SCKY6T331P	55,600
2823	승합	자일대우상용차	레스타-어린이운송차	LF070-SCKY6A164P	62,100
2824	승합	자일대우상용차	레스타-어린이운송차	LF070-SCKY6A221P	62,900
2825	승합	자일대우상용차	레스타-어린이운송차	LF070-SCKY6A381P	61,600
2826	승합	자일대우상용차	레스타-어린이운송차	LF070-SCKY6T164P	58,300
2827	승합	자일대우상용차	레스타-어린이운송차	LF070-SCKY6T221P	56,300
2828	승합	자일대우상용차	레스타-어린이운송차	LF070-SCKY6T381P	56,800
2829	승합	정연마린테크	JY캠핑트레일러	JYCT-3450	3,000
2830	승합	정연마린테크	JY캠핑트레일러	JYCT-380	13,000
2831	승합	정연마린테크	JY캠핑트레일러	JYCT-430	17,000
2832	승합	정연마린테크	JY캠핑트레일러	JYCT-500	4,500
2833	승합	제스트캠핑	제스트캠핑트레일러	501S	8,180
2834	승합	제우기공	제우릴리캠핑트레일러	LILY-4300	20,000
2835	승합	제이씨제이인터내셔널	스캠프(SCAMP)캠핑트레일러	STANDARD	21,770
2836	승합	제이엠알बी	제이엠알बी스텔스엑스에잇캠핑카	JM800S-X8	54,540
2837	승합	제이엠알बी	제이엠알बी스텔스오토캠핑카	JM760S-KFA	50,000
2838	승합	제이엠알बी	제이엠알बी스텔스제이에잇캠핑카	JM800S-JH1	45,000
2839	승합	제이케이에스코트	제이케이빈티지캠핑트레일러	JK-10	15,000
2840	승합	제이케이에스코트	제이케이에코카라반	JK-5	6,300
2841	승합	제일모빌	에드윈ES600	C-01 340JR	52,990
2842	승합	제일모빌	에드윈ES900	C-01 340JR	75,000
2843	승합	제일모빌	에드윈ES900캠핑카	E-03 340ER	56,500
2844	승합	제일모빌	에드윈ET600캠핑카	E-02 340ER	44,170
2845	승합	제일모빌	에드윈GF	J-10340GF	43,630
2846	승합	제일모빌	에블루션캠핑트레일러	490PE	45,000
2847	승합	제일모빌	제일모빌ES350캠핑카	ES-350	78,180
2848	승합	제일모빌	제일모빌ES360캠핑카	ES-360	78,180
2849	승합	제일모빌	제일모빌ES470캠핑카	C-01 340JR	63,540
2850	승합	제일모빌	제일모빌ES650캠핑카	ES-650	80,000
2851	승합	제일모빌	제일모빌ES690캠핑카	C-06 350JR	80,000
2852	승합	제일모빌	제일모빌ES900캠핑카	C-01 350JR	67,500

연번	차종	제 작 사	차 명	형 식	기준가격
2853	승합	제일모빌	제일모빌에드윈(EDWIN)캠핑카	J-1350LF	45,450
2854	승합	제일모빌	제일모빌이동업무차	E-5N	76,900
2855	승합	제일모빌	제일모빌이동업무차	E-6	78,100
2856	승합	제일모빌	제일모빌이동업무차	E-7	79,720
2857	승합	제일모빌	제일모빌이동업무차	E7e	79,560
2858	승합	제일모빌	제일모빌이동업무차	E-7N	77,200
2859	승합	제일모빌	제일모빌이동업무차	E9e	80,590
2860	승합	제일모빌	제일모빌이동업무차	ES-3904WD	66,300
2861	승합	제일모빌	제일모빌이동업무차	ES-3904WD6	73,510
2862	승합	제일모빌	제일모빌이동업무차	ES-492	85,000
2863	승합	제일모빌	제일모빌캠핑카	E-5	75,270
2864	승합	제일모빌	제일모빌캠핑카ES670	ES-670	80,000
2865	승합	조은테크	도로긴급지반조사차량	JE-REGIVAN01-HST16	45,830
2866	승합	조은테크	조은방송중계차	JE-OPTICvan-H19	57,300
2867	승합	조은테크	조은중형소방구조버스	JE-FRB05-H17	112,300
2868	승합	좋은광고,애드팩토리	애드팩토리캠핑트레일러	ADM-400	10,000
2869	승합	준이엔지	준이엔지캠핑트레일러	LYCANI-EXCITE/ADDITION	5,000
2870	승합	지바	지바캠핑트레일러	S3400	12,110
2871	승합	지안캠핑카	지안캠핑용차량	JIAN-002R1	70,000
2872	승합	지원테크	지원라디오중계차	JW-RVAN-HST11	36,150
2873	승합	창림모아츠	창림다목적승용차(올뉴카니발슬로프타입장애인차,A/T)	YPFW2	38,000
2874	승합	창림모아츠	창림다목적승용차(올뉴카니발슬로프타입장애인차용,A/T)	YPFW2-1	40,590
2875	승합	창림모아츠	창림램프장애인차	WAFW1-01	29,130
2876	승합	창림모아츠	창림램프장애인차	WAFW1-02	29,280
2877	승합	창림모아츠	창림레이슬로프장애인차	CRTAMDA-19-03	19,090
2878	승합	창림모아츠	창림레이장애인차	CRDSRAY06-01	17,650
2879	승합	창림모아츠	창림레이장애인차	MAFW1-03	17,660
2880	승합	창림모아츠	창림리프트장애인차	ZBFW1-01	31,760
2881	승합	창림모아츠	창림리프트장애인차	ZBFW1-02	30,150
2882	승합	창림모아츠	창림리프트장애인차	ZDFW1-03	33,630
2883	승합	창림모아츠	창림스타렉스리프트차	CRTQC2HLS-18	33,630
2884	승합	창림모아츠	창림스타렉스슬로프장애인차	CRTQCL2SS-19	31,810
2885	승합	창림모아츠	창림스타렉스하이루프휠체어리프트차	CRTQCD4HLSA-19	35,900
2886	승합	창림모아츠	창림스타렉스하이리프트차	CRTQC2HL-19	35,900
2887	승합	창림모아츠	창림쏘울장애인차	CRDSPS3-01	29,390
2888	승합	창림모아츠	창림쏘울장애인차	CRDSPS4-01	31,410
2889	승합	창림모아츠	창림쏘울장애인차	CRDSPS5-01	33,160
2890	승합	창림모아츠	창림쏘울장애인차	PSFW1-01	31,180
2891	승합	창림모아츠	창림썰라티리프트장애인버스	CREUI3-19	72,720
2892	승합	창림모아츠	창림썰라티리프트장애인차	CREUI4-18	77,090
2893	승합	창림모아츠	창림에어로터운장애인리프트버스	CRHSUMC4-01-19	131,390
2894	승합	창림모아츠	창림이동목욕차	TAF02-01	31,800
2895	승합	창림모아츠	창림저상램프장애인차	VDFW1-02	34,060
2896	승합	창림모아츠	창림저상롱비디뮷문형장애인차	CRRVEGC-2W	36,600
2897	승합	창림모아츠	창림저상롱비디뮷문형장애인차	VCFW2-01	36,550
2898	승합	창림모아츠	창림저상롱비디뮷문형장애인차	VCFW2-02	38,620
2899	승합	창림모아츠	창림저상슬로프장애인차	CRYP11MA-18	27,270
2900	승합	창림모아츠	창림저상슬로프장애인차	YPFW1-02	35,510
2901	승합	창림모아츠	창림저상슬로프장애인차	YPFW1-02-18	36,100
2902	승합	창림모아츠	창림저상슬로프장애인차	YPFW2-02	42,380
2903	승합	창림모아츠	창림저상슬로프장애인차	YPFW3-01	37,800
2904	승합	창림모아츠	창림저상슬로프장애인차	YPFW3-01-18	37,400
2905	승합	창림모아츠	창림카운티장애인리프트버스	CRHCSMI1-01-19	80,900
2906	승합	창림모아츠	창림하이램프장애인차	WDFW1-01	30,330
2907	승합	창림모아츠	창림하이램프장애인차	WDFW1-02	30,330
2908	승합	창림모아츠	창림하이리프트장애인차	ZDFW1-01	41,000

연번	차종	제 작 사	차 명	형 식	기준가격
2909	승합	창림모아츠	창림하이리프트장애인차	ZDFW1-02	37,240
2910	승합	창림모아츠	창림하이슬로프장애인차	WDFW1-03	38,650
2911	승합	창림모아츠	창림휠체어리프트버스	CRHCSA13-19	73,820
2912	승합	창림모아츠	창림휠체어리프트버스	CRHCS13-18	81,810
2913	승합	창림모아츠	창림휠체어리프트버스	CRHXMCS8-19	214,540
2914	승합	창림모아츠	창림휠체어리프트버스	CRLSLC4-01-18	180,720
2915	승합	창림모아츠	창림휠체어리프트버스	CRLSL11S-18	176,360
2916	승합	창림정공	그랜드스타렉스리프트장애인차	LVE07FR700	30,150
2917	승합	창림정공	그랜드스타렉스창림프리밴킴프형세미루프장애인차	LVE07FR106	29,130
2918	승합	창림정공	그랜드스타렉스창림프리밴킴프형장애인차	LVE07FR100	27,810
2919	승합	창림정공	그랜드스타렉스하이루프형리프트장애인차	LVE07FR701	32,350
2920	승합	창림정공	그랜드카니발저상형장애인차	CNV100	38,630
2921	승합	창림정공	그랜드카니발저상형장애인차	CNV500	33,400
2922	승합	창림정공	창림램프장애인차	CR-LV07WSAT	26,120
2923	승합	창림정공	창림램프장애인차	CR-RVEGD11-1	31,420
2924	승합	창림정공	창림리프트장애인차	CRLVEGD11-1	31,100
2925	승합	창림정공	창림세미하이루프형램프장애인차	CR-LV07HWSAT	31,200
2926	승합	창림정공	창림이동목욕차	CR-BV12PMAT	36,050
2927	승합	창림정공	창림이동목욕차	CR-BV12PMPT	39,090
2928	승합	창림정공	창림저상램프장애인차	VDFV1-01	35,700
2929	승합	창림정공	창림하이루프형램프장애인차	CR-RVEGD13	35,110
2930	승합	창림정공	창림하이루프형리프트장애인차	CR-LVEGD13-1	33,360
2931	승합	창림정공	창림하이루프형리프트장애인차	CR-LVEGD13-2	35,360
2932	승합	창림정공	창림휠체어슬로프장애우차	CR-RGC-06	48,000
2933	승합	창진모터스	창진그랜드스타렉스리무진	CHJIN	25,400
2934	승합	치우개발	니마스페캠핑트레일러	NST1004	5,000
2935	승합	카리반클럽코리아	카리반오페라캠핑카	971	40,000
2936	승합	카울넷	카울넷스타렉스리무진	CSL-2010	21,500
2937	승합	캠퍼웨이	캠퍼웨이캠핑트레일러	CW-1500	10,000
2938	승합	캠프리버티	캠프리버티연개소문캠핑트레일러	K-400	12,000
2939	승합	캠프리버티	캠프리버티연개소문캠핑트레일러	K-401	12,000
2940	승합	캠핑인레저	캠핑인레저HC1캠핑트레일러	topcam-01	17,000
2941	승합	캠핑가족	캠핑가족캠핑트레일러	CFCARAVAN	17,000
2942	승합	캠핑나들이	캠핑나들이다온캠핑트레일러	DAON750	18,100
2943	승합	캠핑나들이	캠핑나들이라온캠핑트레일러	RAON750	20,000
2944	승합	캠핑카마스터	캠핑카마스터이동업무차	HI-REX220	54,000
2945	승합	캠핑카마스터	캠핑카마스터이동업무차	HI-REX240	38,180
2946	승합	컴바이컴금촌점	컴바이컴캠핑트레일러	400D	14,860
2947	승합	케이씨디	KCD캠핑트레일러	KCD-C1	8,000
2948	승합	케이씨모터스	케이씨모터스노블클라쎄쉴라티S11	NKS11	99,630
2949	승합	케이에스메탈	캠프마스터캠핑트레일러	P4	9,500
2950	승합	케이원캠핑	케이원KT430캠핑트레일러	K-01430KT	23,000
2951	승합	코리아디앤아이	코리아디앤아이캠핑트레일러	stirling kr-starz	12,420
2952	승합	코리아디앤아이	코리아디앤아이캠핑트레일러	StirlingKR	5,800
2953	승합	코리아디앤아이	코리아디앤아이캠핑트레일러	titan11	18,000
2954	승합	코지캠퍼	코지캠핑트레일러	CZH-004	1,000
2955	승합	코지캠핑카	더치맨(DUTCHMEN)캠핑트레일러	TAB320	16,000
2956	승합	태화정공	태화히든백캠핑카	BZP-HB1000-GS	32,100
2957	승합	태화정공	태화히든백캠핑카	BZP-HB1000-GS1	34,000
2958	승합	태화정공	태화히든백캠핑카	BZP-HB1000-GS12	43,400
2959	승합	테미스	테미스소방지휘차	TMS-F_C VEHICLE	73,100
2960	승합	테미스	테미스소방지휘차량	TMS16-36	59,440
2961	승합	패밀리카리반	아드리아(ADRIA)캠핑트레일러	FC-482LU	34,000
2962	승합	프로테크	프로테크특수구급차	PROTECH-EM100	20,710
2963	승합	하이랜더알브이	아메리테크	AMT-13FLB	20,400
2964	승합	한국그린피아	그린피아캠핑트레일러	KG-5830K	4,540

연번	차종	제 작 사	차 명	형 식	기준가격
2965	승합	한국시스템	한국시스템이동업무차	HK	258,740
2966	승합	한국지엠	다마스5인승	Y2B11S	9,200
2967	승합	한국텍	한국텍300C장의차3	KOT-12-LX	70,000
2968	승합	한국텍	한국텍도로측정차	KDT-12-R	50,100
2969	승합	한국텍	한국텍특수구급차11	KDT-11-25SA	27,270
2970	승합	한국텍	한국텍특수구급차6	HKT-AMB-6	30,000
2971	승합	한국화이바	이-프리머스(E-PRIMUS)저상전기버스	HB502-EV	459,000
2972	승합	한국화이바	프리머스(PRIMUS)저상버스	HB501-CN	197,700
2973	승합	한국화이바	화이버드(FIBIRD)	HB511-CN	217,800
2974	승합	한울캠핑카	한울캠핑트레일러	HW-001	9,000
2975	승합	핵카리반	핵캠핑트레일러	HECK-01	7,000
2976	승합	핵카리반	핵캠핑트레일러	HECK-02	11,800
2977	승합	현대	RB520도시형버스	RB520-16	96,500
2978	승합	현대	RB520도시형버스	RB520-18	46,080
2979	승합	현대	RB520도시형버스	RB520-36	67,060
2980	승합	현대	RB520도시형버스	RB520-40	96,500
2981	승합	현대	RB520도시형버스	RB520-46	57,100
2982	승합	현대	RB520도시형버스	RB520-50	62,290
2983	승합	현대	RB520도시형버스	RB520-56	62,290
2984	승합	현대	RB585시외버스	RB585-1	108,770
2985	승합	현대	RB585시외버스	RB585-12	127,570
2986	승합	현대	RB585시외버스	RB585-13	138,530
2987	승합	현대	RB585시외버스	RB585-14	137,270
2988	승합	현대	RB585시외버스	RB585-18	102,200
2989	승합	현대	RB585시외버스	RB585-25	87,000
2990	승합	현대	RB585시외버스	RB585-26	83,000
2991	승합	현대	RB585시외버스	RB585-31	88,000
2992	승합	현대	RB585시외버스	RB585-32	127,380
2993	승합	현대	RB585시외버스	RB585-34	93,000
2994	승합	현대	RB585시외버스	RB585-62	87,530
2995	승합	현대	RB585시외버스	RB585-66	92,330
2996	승합	현대	RB585시외버스	RB585-BML-10	44,190
2997	승합	현대	RB585시외버스	RB585-BML-8	48,400
2998	승합	현대	RB585시외버스	RB585-VM-1	41,400
2999	승합	현대	RB585시외버스	RB585-VM-4	40,450
3000	승합	현대	RB585시외버스	RB585-VML-P2	136,200
3001	승합	현대	그랜드스타렉스	HA12LP-1	18,060
3002	승합	현대	그랜드스타렉스	HA1TCIL-1	18,000
3003	승합	현대	그랜드스타렉스	L1-C1	18,300
3004	승합	현대	그랜드스타렉스	L1-SC1	18,250
3005	승합	현대	그랜드스타렉스	TQ-11JAA-1	20,740
3006	승합	현대	그랜드스타렉스	TQ-11JAB-1	21,120
3007	승합	현대	그랜드스타렉스	TQ-11JAB-WF-1	30,670
3008	승합	현대	그랜드스타렉스	TQ-11JC1A8-1	20,070
3009	승합	현대	그랜드스타렉스	TQ-11JC1A9-1	20,080
3010	승합	현대	그랜드스타렉스	TQ-11JC1AA	20,860
3011	승합	현대	그랜드스타렉스	TQ-11JC1M8-1	19,030
3012	승합	현대	그랜드스타렉스	TQ-11JC1M9-1	18,430
3013	승합	현대	그랜드스타렉스	TQ-11JC2A8-1	18,460
3014	승합	현대	그랜드스타렉스	TQ-11JC2A9-1	19,370
3015	승합	현대	그랜드스타렉스	TQ-11JC2AA	19,860
3016	승합	현대	그랜드스타렉스	TQ-11JC2M8-1	17,000
3017	승합	현대	그랜드스타렉스	TQ-11JC2M9-1	17,600
3018	승합	현대	그랜드스타렉스	TQ-11JH1A8-1	22,770
3019	승합	현대	그랜드스타렉스	TQ-11JH1A9-1	23,370
3020	승합	현대	그랜드스타렉스	TQ-11JH1M8-1	23,490



연번	차종	제 작 사	차 명	형 식	기준가격
3021	승합	현대	그랜드스타렉스	TQ-11JH2A8-1	22,500
3022	승합	현대	그랜드스타렉스	TQ-11JH2A9-1	22,110
3023	승합	현대	그랜드스타렉스	TQ-11JH2AA	22,990
3024	승합	현대	그랜드스타렉스	TQ-11JH2M8-1	20,650
3025	승합	현대	그랜드스타렉스	TQ-11JH2M9-1	19,970
3026	승합	현대	그랜드스타렉스	TQ-11JMA-1	18,570
3027	승합	현대	그랜드스타렉스	TQ-11JMB-1	19,290
3028	승합	현대	그랜드스타렉스	TQ-12JAA-1	20,020
3029	승합	현대	그랜드스타렉스	TQ-12JAB-1	20,190
3030	승합	현대	그랜드스타렉스	TQ-12JC1A8-1	20,010
3031	승합	현대	그랜드스타렉스	TQ-12JC1A9-1	19,990
3032	승합	현대	그랜드스타렉스	TQ-12JC1AA	20,430
3033	승합	현대	그랜드스타렉스	TQ-12JC1M8-1	18,940
3034	승합	현대	그랜드스타렉스	TQ-12JC1M9-1	18,980
3035	승합	현대	그랜드스타렉스	TQ-12JC1MA	19,360
3036	승합	현대	그랜드스타렉스	TQ-12JC2A8-1	18,140
3037	승합	현대	그랜드스타렉스	TQ-12JC2A9-1	18,990
3038	승합	현대	그랜드스타렉스	TQ-12JC2AA	19,470
3039	승합	현대	그랜드스타렉스	TQ-12JC2M8-1	17,000
3040	승합	현대	그랜드스타렉스	TQ-12JC2M9-1	17,560
3041	승합	현대	그랜드스타렉스	TQ-12JC2MA	18,270
3042	승합	현대	그랜드스타렉스	TQ-12JC3A8-1	17,210
3043	승합	현대	그랜드스타렉스	TQ-12JC3A9-1	18,400
3044	승합	현대	그랜드스타렉스	TQ-12JC3AA	18,320
3045	승합	현대	그랜드스타렉스	TQ-12JC3M8-1	16,350
3046	승합	현대	그랜드스타렉스	TQ-12JC3M9-1	16,760
3047	승합	현대	그랜드스타렉스	TQ-12JC3MA	16,750
3048	승합	현대	그랜드스타렉스	TQ-12JC4A8-1	17,200
3049	승합	현대	그랜드스타렉스	TQ-12JC4A9-1	17,570
3050	승합	현대	그랜드스타렉스	TQ-12JC4AA	17,730
3051	승합	현대	그랜드스타렉스	TQ-12JC4M8-1	16,360
3052	승합	현대	그랜드스타렉스	TQ-12JC4M9-1	16,500
3053	승합	현대	그랜드스타렉스	TQ-12JC4MA	16,700
3054	승합	현대	그랜드스타렉스	TQ-12JMA-1	18,010
3055	승합	현대	그랜드스타렉스	TQ-12JMB-1	18,950
3056	승합	현대	그랜드스타렉스	TQ-12L4A9-1	18,450
3057	승합	현대	그랜드스타렉스	TQ-12L5M9-1	16,550
3058	승합	현대	그랜드스타렉스	TQ-12LAA	18,090
3059	승합	현대	그랜드스타렉스	TQ-12LAA-1	18,210
3060	승합	현대	그랜드스타렉스	TQ-12LAB-1	19,430
3061	승합	현대	그랜드스타렉스	TQ-12LMA	15,930
3062	승합	현대	그랜드스타렉스	TQ-12LMA-1	16,340
3063	승합	현대	그랜드스타렉스	TQ-12LMB-1	18,430
3064	승합	현대	그랜드스타렉스	TQ3JAK	18,650
3065	승합	현대	그랜드스타렉스	TQ3JAL	18,780
3066	승합	현대	그랜드스타렉스	TQ3JBK	20,470
3067	승합	현대	그랜드스타렉스	TQ3JBL	20,460
3068	승합	현대	그랜드스타렉스	TQ3TAG	17,330
3069	승합	현대	그랜드스타렉스	TQ3TAI	17,790
3070	승합	현대	그랜드스타렉스	TQ3TAJ	17,630
3071	승합	현대	그랜드스타렉스	TQ3TAK	17,670
3072	승합	현대	그랜드스타렉스	TQ3TBK	18,210
3073	승합	현대	그랜드스타렉스	TQ3TBL	18,190
3074	승합	현대	그랜드스타렉스	TQ5JAK	19,150
3075	승합	현대	그랜드스타렉스	TQ5JAL	19,320
3076	승합	현대	그랜드스타렉스	TQ5JBK	22,290

연번	차종	제 작 사	차 명	형 식	기준가격
3077	승합	현대	그랜드스타렉스	TQ5JBL	21,000
3078	승합	현대	그랜드스타렉스	TQ5TAK	18,550
3079	승합	현대	그랜드스타렉스	TQ5TBK	18,780
3080	승합	현대	그랜드스타렉스	TQ5TBL	19,730
3081	승합	현대	그랜드스타렉스	TQBJAA	19,900
3082	승합	현대	그랜드스타렉스	TQBJAB	20,500
3083	승합	현대	그랜드스타렉스	TQBJAC-E5	20,600
3084	승합	현대	그랜드스타렉스	TQBJAD	20,840
3085	승합	현대	그랜드스타렉스	TQBJAE	21,700
3086	승합	현대	그랜드스타렉스	TQBJAF	21,250
3087	승합	현대	그랜드스타렉스	TQBJAG	20,970
3088	승합	현대	그랜드스타렉스	TQBJAH	21,150
3089	승합	현대	그랜드스타렉스	TQBJAI	22,950
3090	승합	현대	그랜드스타렉스	TQBJAJ	21,340
3091	승합	현대	그랜드스타렉스	TQBJAK	21,810
3092	승합	현대	그랜드스타렉스	TQBJAL	22,020
3093	승합	현대	그랜드스타렉스	TQBJAN	20,280
3094	승합	현대	그랜드스타렉스	TQBJAO	22,630
3095	승합	현대	그랜드스타렉스	TQBJAP	22,590
3096	승합	현대	그랜드스타렉스	TQBJBA	21,740
3097	승합	현대	그랜드스타렉스	TQBJBB	23,450
3098	승합	현대	그랜드스타렉스	TQBJBC-E5	23,000
3099	승합	현대	그랜드스타렉스	TQBJBD	22,850
3100	승합	현대	그랜드스타렉스	TQBJBE	22,520
3101	승합	현대	그랜드스타렉스	TQBJBF	22,320
3102	승합	현대	그랜드스타렉스	TQBJBG	23,020
3103	승합	현대	그랜드스타렉스	TQBJBH	22,450
3104	승합	현대	그랜드스타렉스	TQBJBI	23,880
3105	승합	현대	그랜드스타렉스	TQBJBJ	23,880
3106	승합	현대	그랜드스타렉스	TQBJBK	23,650
3107	승합	현대	그랜드스타렉스	TQBJBL	23,630
3108	승합	현대	그랜드스타렉스	TQBJBN	24,600
3109	승합	현대	그랜드스타렉스	TQBJBO	24,330
3110	승합	현대	그랜드스타렉스	TQBJBP	23,200
3111	승합	현대	그랜드스타렉스	TQBJDF	25,520
3112	승합	현대	그랜드스타렉스	TQBJDG	28,130
3113	승합	현대	그랜드스타렉스	TQBJDH	25,520
3114	승합	현대	그랜드스타렉스	TQBJDI	25,700
3115	승합	현대	그랜드스타렉스	TQBJDJ	25,700
3116	승합	현대	그랜드스타렉스	TQBJDK	28,100
3117	승합	현대	그랜드스타렉스	TQBJDL	28,110
3118	승합	현대	그랜드스타렉스	TQBJDN	27,180
3119	승합	현대	그랜드스타렉스	TQBJDO	26,810
3120	승합	현대	그랜드스타렉스	TQBJDP	26,810
3121	승합	현대	그랜드스타렉스	TQCJAA	19,100
3122	승합	현대	그랜드스타렉스	TQCJAB	20,100
3123	승합	현대	그랜드스타렉스	TQCJAC-E5	20,000
3124	승합	현대	그랜드스타렉스	TQCJAD	19,520
3125	승합	현대	그랜드스타렉스	TQCJAE	20,750
3126	승합	현대	그랜드스타렉스	TQCJAF	20,650
3127	승합	현대	그랜드스타렉스	TQCJAG	21,060
3128	승합	현대	그랜드스타렉스	TQCJAH	21,060
3129	승합	현대	그랜드스타렉스	TQCJAI	19,750
3130	승합	현대	그랜드스타렉스	TQCJAJ	21,250
3131	승합	현대	그랜드스타렉스	TQCJAK	21,790
3132	승합	현대	그랜드스타렉스	TQCJAL	21,600

연번	차종	제 작 사	차 명	형 식	기준가격
3133	승합	현대	그랜드스타렉스	TQCJAN	21,400
3134	승합	현대	그랜드스타렉스	TQCJAO	22,440
3135	승합	현대	그랜드스타렉스	TQCJAP	22,710
3136	승합	현대	그랜드스타렉스	TQCJBA	21,100
3137	승합	현대	그랜드스타렉스	TQCJBB	22,000
3138	승합	현대	그랜드스타렉스	TQCJBC-E5	22,430
3139	승합	현대	그랜드스타렉스	TQCJBD	22,430
3140	승합	현대	그랜드스타렉스	TQCJBE	22,040
3141	승합	현대	그랜드스타렉스	TQCJBF	22,430
3142	승합	현대	그랜드스타렉스	TQCJBG	22,750
3143	승합	현대	그랜드스타렉스	TQCJBH	22,750
3144	승합	현대	그랜드스타렉스	TQCJBI	22,930
3145	승합	현대	그랜드스타렉스	TQCJBJ	22,930
3146	승합	현대	그랜드스타렉스	TQCJBK	23,400
3147	승합	현대	그랜드스타렉스	TQCJBL	23,450
3148	승합	현대	그랜드스타렉스	TQCJBN	23,690
3149	승합	현대	그랜드스타렉스	TQCJBO	24,240
3150	승합	현대	그랜드스타렉스	TQCJBP	24,300
3151	승합	현대	그랜드스타렉스	TQCJDF	26,130
3152	승합	현대	그랜드스타렉스	TQCJDG	24,560
3153	승합	현대	그랜드스타렉스	TQCJDH	25,380
3154	승합	현대	그랜드스타렉스	TQCJDI	24,750
3155	승합	현대	그랜드스타렉스	TQCJDJ	24,750
3156	승합	현대	그랜드스타렉스	TQCJDK	25,290
3157	승합	현대	그랜드스타렉스	TQCJDL	27,930
3158	승합	현대	그랜드스타렉스	TQCJDN	23,780
3159	승합	현대	그랜드스타렉스	TQCJDO	26,720
3160	승합	현대	그랜드스타렉스	TQCJDP	26,800
3161	승합	현대	그랜드스타렉스	TQCTAA	18,690
3162	승합	현대	그랜드스타렉스	TQCTAC-92	19,200
3163	승합	현대	그랜드스타렉스	TQCTAD	18,520
3164	승합	현대	그랜드스타렉스	TQCTAE	18,830
3165	승합	현대	그랜드스타렉스	TQCTAG	19,160
3166	승합	현대	그랜드스타렉스	TQCTAH	19,180
3167	승합	현대	그랜드스타렉스	TQCTAI	19,540
3168	승합	현대	그랜드스타렉스	TQCTAJ	19,750
3169	승합	현대	그랜드스타렉스	TQCTAK	19,920
3170	승합	현대	그랜드스타렉스	TQCTAL	19,880
3171	승합	현대	그랜드스타렉스	TQCTBA	20,100
3172	승합	현대	그랜드스타렉스	TQCTBC-92	20,300
3173	승합	현대	그랜드스타렉스	TQCTBD	20,340
3174	승합	현대	그랜드스타렉스	TQCTBE	20,020
3175	승합	현대	그랜드스타렉스	TQCTBF	20,280
3176	승합	현대	그랜드스타렉스	TQCTBG	20,520
3177	승합	현대	그랜드스타렉스	TQCTBH	20,520
3178	승합	현대	그랜드스타렉스	TQCTBI	20,770
3179	승합	현대	그랜드스타렉스	TQCTBJ	21,020
3180	승합	현대	그랜드스타렉스	TQCTBK	21,250
3181	승합	현대	그랜드스타렉스	TQCTBL	21,040
3182	승합	현대	그랜드스타렉스	TQCTBN	20,860
3183	승합	현대	그랜드스타렉스	TQCTBP	21,500
3184	승합	현대	그랜드스타렉스	TQ-WSJC2A9-1	28,320
3185	승합	현대	그랜드스타렉스	TRF22L	19,440
3186	승합	현대	그랜드스타렉스과학수사차	TQ-PSI6A-1101	17,010
3187	승합	현대	그랜드스타렉스과학수사차	TQ-PSI6A-1201	21,270
3188	승합	현대	그랜드스타렉스과학수사차	TQ-PSI6A-E51	22,000

연번	차종	제 작 사	차 명	형 식	기준가격
3189	승합	현대	그랜드스타렉스과학수사차	TQ-PSI6A-E531	21,920
3190	승합	현대	그랜드스타렉스과학수사차	TQ-PSI6A-E541	22,710
3191	승합	현대	그랜드스타렉스과학수사차	TQ-PSI6A-E552	23,110
3192	승합	현대	그랜드스타렉스과학수사차	TQ-PSI6M-09	17,610
3193	승합	현대	그랜드스타렉스교통사고조사차	TQ-PTI9A-1101	18,880
3194	승합	현대	그랜드스타렉스교통사고조사차	TQ-PTI9A-1201	23,630
3195	승합	현대	그랜드스타렉스교통사고조사차	TQ-PTI9A-E51	22,000
3196	승합	현대	그랜드스타렉스교통사고조사차	TQ-PTI9A-E531	22,840
3197	승합	현대	그랜드스타렉스교통사고조사차	TQ-PTI9A-E541	23,040
3198	승합	현대	그랜드스타렉스교통사고조사차	TQ-PTI9A-E551	23,110
3199	승합	현대	그랜드스타렉스교통사고조사차	TQ-PTI9M-09	17,690
3200	승합	현대	그랜드스타렉스구급차	TQ-AMB5A-08	24,540
3201	승합	현대	그랜드스타렉스구급차	TQ-AMB5A-09	25,060
3202	승합	현대	그랜드스타렉스구급차	TQ-AMB5A-1002	26,570
3203	승합	현대	그랜드스타렉스구급차	TQ-AMB5A-1101	27,430
3204	승합	현대	그랜드스타렉스구급차	TQ-AMB5A-1201	28,070
3205	승합	현대	그랜드스타렉스구급차	TQ-AMB5A-E521	29,600
3206	승합	현대	그랜드스타렉스구급차	TQ-AMB5A-E522	29,780
3207	승합	현대	그랜드스타렉스구급차	TQ-AMB5A-E531	28,060
3208	승합	현대	그랜드스타렉스구급차	TQ-AMB5A-E532	28,310
3209	승합	현대	그랜드스타렉스구급차	TQ-AMB5A-E541	29,780
3210	승합	현대	그랜드스타렉스구급차	TQ-AMB5A-E551	29,960
3211	승합	현대	그랜드스타렉스구급차	TQ-AMB5A-E552	33,220
3212	승합	현대	그랜드스타렉스구급차	TQ-AMB5A-E652	33,810
3213	승합	현대	그랜드스타렉스구급차	TQ-AMB5A-E801	30,170
3214	승합	현대	그랜드스타렉스구급차	TQ-AMB5A-E901D2	33,140
3215	승합	현대	그랜드스타렉스구급차	TQ-AMB5M-08	23,270
3216	승합	현대	그랜드스타렉스구급차	TQ-AMB5M-09	23,800
3217	승합	현대	그랜드스타렉스구급차	TQ-AMB5M-1002	24,260
3218	승합	현대	그랜드스타렉스구급차	TQ-AMB5M-1101	24,430
3219	승합	현대	그랜드스타렉스구급차	TQ-AMB5M-1201	25,390
3220	승합	현대	그랜드스타렉스리무진	Q-LS11A-E522	42,600
3221	승합	현대	그랜드스타렉스리무진	Q-LS11A-E533	42,780
3222	승합	현대	그랜드스타렉스리무진	TQ-LS11A-08	37,200
3223	승합	현대	그랜드스타렉스리무진	TQ-LS11A-09	37,490
3224	승합	현대	그랜드스타렉스리무진	TQ-LS11A-1001	39,980
3225	승합	현대	그랜드스타렉스리무진	TQ-LS11A-1101	40,520
3226	승합	현대	그랜드스타렉스리무진	TQ-LS11A-1201	41,350
3227	승합	현대	그랜드스타렉스리무진	TQ-LS11A-E521	42,600
3228	승합	현대	그랜드스타렉스리무진	TQ-LS11A-E522	42,780
3229	승합	현대	그랜드스타렉스리무진	TQ-LS11A-E531	42,780
3230	승합	현대	그랜드스타렉스리무진	TQ-LS11A-E532	42,640
3231	승합	현대	그랜드스타렉스리무진	TQ-LS11A-E533	42,780
3232	승합	현대	그랜드스타렉스리무진	TQ-LS11A-E542	42,780
3233	승합	현대	그랜드스타렉스리무진	TQ-LS11A-E543	44,510
3234	승합	현대	그랜드스타렉스리무진	TQ-LS11A-E551	42,960
3235	승합	현대	그랜드스타렉스리무진	TQ-LS11A-E552	44,690
3236	승합	현대	그랜드스타렉스리무진	TQ-LS11A-E555	39,630
3237	승합	현대	그랜드스타렉스리무진	TQ-LS11A-E556	41,370
3238	승합	현대	그랜드스타렉스리무진	TQ-LS11A-E651	39,360
3239	승합	현대	그랜드스타렉스리무진	TQ-LS11A-E652	41,200
3240	승합	현대	그랜드스타렉스리무진	TQ-LS11A-E801	39,360
3241	승합	현대	그랜드스타렉스리무진	TQ-LS11A-E802	41,300
3242	승합	현대	그랜드스타렉스어린이버스	TQ-CHD15A-E555	28,810
3243	승합	현대	그랜드스타렉스어린이버스	TQ-CHD15A-E556	30,640
3244	승합	현대	그랜드스타렉스어린이버스	TQ-CHD15A-E651	28,800

연번	차종	제 작 사	차 명	형 식	기준가격
3245	승합	현대	그랜드스타렉스어린이버스	TQ-CHD15A-E652	30,360
3246	승합	현대	그랜드스타렉스어린이버스	TQ-CHD15A-E801	28,810
3247	승합	현대	그랜드스타렉스어린이버스	TQ-CHD15A-E802	30,360
3248	승합	현대	그랜드스타렉스어린이버스	TQ-CHD15A-E803	25,520
3249	승합	현대	그랜드스타렉스어린이버스	TQ-CHD15A-E901D2	28,270
3250	승합	현대	그랜드스타렉스어린이버스	TQ-CHD15A-E901D4	29,720
3251	승합	현대	그랜드스타렉스어린이버스	TQ-CHD15A-E901L2	25,540
3252	승합	현대	그랜드스타렉스어린이버스	TQ-CHD15A-E911D2	28,950
3253	승합	현대	그랜드스타렉스어린이버스	TQ-CHD15A-E911D4	30,680
3254	승합	현대	그랜드스타렉스어린이보호차	TQ-CHD12A-08	21,200
3255	승합	현대	그랜드스타렉스어린이보호차	TQ-CHD12A-09	21,600
3256	승합	현대	그랜드스타렉스어린이보호차	TQ-CHD12A-1001	22,580
3257	승합	현대	그랜드스타렉스어린이보호차	TQ-CHD12A-1101	23,260
3258	승합	현대	그랜드스타렉스어린이보호차	TQ-CHD12A-1201	23,700
3259	승합	현대	그랜드스타렉스어린이보호차	TQ-CHD12A-E522	24,700
3260	승합	현대	그랜드스타렉스어린이보호차	TQ-CHD12A-E523	25,010
3261	승합	현대	그랜드스타렉스어린이보호차	TQ-CHD12A-E531	25,010
3262	승합	현대	그랜드스타렉스어린이보호차	TQ-CHD12A-E532	24,920
3263	승합	현대	그랜드스타렉스어린이보호차	TQ-CHD12A-E533	24,880
3264	승합	현대	그랜드스타렉스어린이보호차	TQ-CHD12A-E542	25,010
3265	승합	현대	그랜드스타렉스어린이보호차	TQ-CHD12A-E543	26,730
3266	승합	현대	그랜드스타렉스어린이보호차	TQ-CHD12A-E544	25,190
3267	승합	현대	그랜드스타렉스어린이보호차	TQ-CHD12A-E545	27,010
3268	승합	현대	그랜드스타렉스어린이보호차	TQ-CHD12A-E551	25,370
3269	승합	현대	그랜드스타렉스어린이보호차	TQ-CHD12A-E552	27,190
3270	승합	현대	그랜드스타렉스어린이보호차	TQ-CHD12A-E555	26,850
3271	승합	현대	그랜드스타렉스어린이보호차	TQ-CHD12A-E556	28,690
3272	승합	현대	그랜드스타렉스어린이보호차	TQ-CHD12A-E651	26,800
3273	승합	현대	그랜드스타렉스어린이보호차	TQ-CHD12A-E652	28,600
3274	승합	현대	그랜드스타렉스어린이보호차	TQ-CHD12A-E801	26,850
3275	승합	현대	그랜드스타렉스어린이보호차	TQ-CHD12A-E802	28,500
3276	승합	현대	그랜드스타렉스어린이보호차	TQ-CHD12A-E803	23,560
3277	승합	현대	그랜드스타렉스어린이보호차	TQ-CHD12A-E901D2	26,320
3278	승합	현대	그랜드스타렉스어린이보호차	TQ-CHD12A-E901D4	27,770
3279	승합	현대	그랜드스타렉스어린이보호차	TQ-CHD12A-E901L2	23,590
3280	승합	현대	그랜드스타렉스어린이보호차	TQ-CHD12A-E911D2	27,000
3281	승합	현대	그랜드스타렉스어린이보호차	TQ-CHD12A-E911D4	28,720
3282	승합	현대	그랜드스타렉스어린이보호차	TQ-CHD12M-08	20,430
3283	승합	현대	그랜드스타렉스어린이보호차	TQ-CHD12M-09	20,590
3284	승합	현대	그랜드스타렉스어린이보호차	TQ-CHD12M-1001	21,440
3285	승합	현대	그랜드스타렉스어린이보호차	TQ-CHD12M-1101	21,580
3286	승합	현대	그랜드스타렉스어린이보호차	TQ-CHD12M-1201	22,420
3287	승합	현대	그랜드스타렉스어린이보호차	TQ-CHD15A-E542	26,960
3288	승합	현대	그랜드스타렉스어린이보호차	TQ-CHD15A-E543	28,780
3289	승합	현대	그랜드스타렉스어린이보호차	TQ-CHD15A-E544	27,140
3290	승합	현대	그랜드스타렉스어린이보호차	TQ-CHD15A-E545	28,960
3291	승합	현대	그랜드스타렉스어린이보호차	TQ-CHD15A-E551	27,330
3292	승합	현대	그랜드스타렉스어린이보호차	TQ-CHD15A-E552	29,140
3293	승합	현대	그랜드스타렉스유치인호송차	TQ-PC12A-1101	18,800
3294	승합	현대	그랜드스타렉스유치인호송차	TQ-PC12A-1201	22,480
3295	승합	현대	그랜드스타렉스유치인호송차	TQ-PC12A-E51	22,000
3296	승합	현대	그랜드스타렉스유치인호송차	TQ-PC12A-E541	22,770
3297	승합	현대	그랜드스타렉스유치인호송차	TQ-PC12A-E552	23,110
3298	승합	현대	그랜드스타렉스유치인호송차	TQ-PC12M-09	17,560
3299	승합	현대	그랜드스타렉스캠핑카	TQ-CP4A-E51	49,400
3300	승합	현대	그랜드스타렉스캠핑카	TQ-CP4A-E531	49,400

연번	차종	제 작 사	차 명	형 식	기준가격
3301	승합	현대	그랜드스타렉스캠핑카	TQ-CP4A-E533	49,980
3302	승합	현대	그랜드스타렉스캠핑카	TQ-CP4A-E541	49,980
3303	승합	현대	그랜드스타렉스캠핑카	TQ-CP4A-E551	50,540
3304	승합	현대	그랜드스타렉스캠핑카	TQ-CP4A-E552	52,630
3305	승합	현대	그랜드스타렉스캠핑카	TQ-CP4A-E553	49,130
3306	승합	현대	그랜드스타렉스캠핑카	TQ-CP4A-E554	48,290
3307	승합	현대	그랜드스타렉스캠핑카	TQ-CP4A-E651	49,580
3308	승합	현대	그랜드스타렉스캠핑카	TQ-CP4A-E652	49,860
3309	승합	현대	그랜드스타렉스캠핑카	TQ-CP4A-E801	49,720
3310	승합	현대	그랜드스타렉스캠핑카	TQ-CP4A-E802	48,290
3311	승합	현대	그랜드스타렉스캠핑카	TQ-CP4A-E901D2	45,510
3312	승합	현대	그랜드스타렉스캠핑카	TQ-CP4A-E901D4	47,210
3313	승합	현대	그랜드스타렉스특수구급차	TQ-SAMB5A-08	57,450
3314	승합	현대	그랜드스타렉스특수구급차	TQ-SAMB5A-09	55,310
3315	승합	현대	그랜드스타렉스특수구급차	TQ-SAMB5A-1002	54,040
3316	승합	현대	그랜드스타렉스특수구급차	TQ-SAMB5A-1101	56,120
3317	승합	현대	그랜드스타렉스특수구급차	TQ-SAMB5A-1102	48,580
3318	승합	현대	그랜드스타렉스특수구급차	TQ-SAMB5A-1201	42,840
3319	승합	현대	그랜드스타렉스특수구급차	TQ-SAMB5A-E521	53,300
3320	승합	현대	그랜드스타렉스특수구급차	TQ-SAMB5A-E522	38,910
3321	승합	현대	그랜드스타렉스특수구급차	TQ-SAMB5A-E531	53,270
3322	승합	현대	그랜드스타렉스특수구급차	TQ-SAMB5A-E532	53,270
3323	승합	현대	그랜드스타렉스특수구급차	TQ-SAMB5A-E533	44,160
3324	승합	현대	그랜드스타렉스특수구급차	TQ-SAMB5A-E535	44,180
3325	승합	현대	그랜드스타렉스특수구급차	TQ-SAMB5A-E543	53,050
3326	승합	현대	그랜드스타렉스특수구급차	TQ-SAMB5A-E544	45,870
3327	승합	현대	그랜드스타렉스특수구급차	TQ-SAMB5A-E546	45,900
3328	승합	현대	그랜드스타렉스특수구급차	TQ-SAMB5A-E551	44,240
3329	승합	현대	그랜드스타렉스특수구급차	TQ-SAMB5A-E552	53,400
3330	승합	현대	그랜드스타렉스특수구급차	TQ-SAMB5A-E553	49,170
3331	승합	현대	그랜드스타렉스특수구급차	TQ-SAMB5A-E554	57,450
3332	승합	현대	그랜드스타렉스특수구급차	TQ-SAMB5A-E555	48,840
3333	승합	현대	그랜드스타렉스특수구급차	TQ-SAMB5A-E556	51,320
3334	승합	현대	그랜드스타렉스특수구급차	TQ-SAMB5A-E653	88,690
3335	승합	현대	그랜드스타렉스특수구급차	TQ-SAMB5A-E654	59,130
3336	승합	현대	그랜드스타렉스특수구급차	TQ-SAMB5A-E801	46,770
3337	승합	현대	그랜드스타렉스특수구급차	TQ-SAMB5A-E801-4W	59,090
3338	승합	현대	그랜드스타렉스특수구급차	TQ-SAMB5A-E901D2	52,500
3339	승합	현대	그랜드스타렉스특수구급차	TQ-SAMB5A-E901D4	58,500
3340	승합	현대	그랜드스타렉스특수구급차	TQ-SAMB5M-08	38,730
3341	승합	현대	그랜드스타렉스특수구급차	TQ-SAMB5M-09	39,260
3342	승합	현대	그랜드스타렉스특수구급차	TQ-SAMB5M-1102	41,000
3343	승합	현대	그랜드스타렉스특수구급차	TQ-SAMB6A-E801	59,710
3344	승합	현대	그랜드스타렉스특수구급차	TQ-SAMB6A-E801-4W	58,900
3345	승합	현대	그랜드스타렉스특수구급차	TQ-SAMB6A-E901D2	52,500
3346	승합	현대	그랜드스타렉스특수구급차	TQ-SAMB6A-E901D4	58,400
3347	승합	현대	그랜드스타렉스하이루프	TQ-HR12A-E651	26,940
3348	승합	현대	그랜드스타렉스하이루프	TQ-HR12A-E801	26,890
3349	승합	현대	그랜드스타렉스하이루프	TQ-HR12A-E901D2	27,400
3350	승합	현대	그랜드스타렉스형사순찰차	TQ-PP12A-1101	18,530
3351	승합	현대	그랜드스타렉스형사순찰차	TQ-PP12A-1201	19,790
3352	승합	현대	그랜드스타렉스형사순찰차	TQ-PP12A-E51	21,100
3353	승합	현대	그랜드스타렉스형사순찰차	TQ-PP12A-E531	22,210
3354	승합	현대	그랜드스타렉스형사순찰차	TQ-PP12A-E541	22,640
3355	승합	현대	그랜드스타렉스형사순찰차	TQ-PP12A-E551	23,110
3356	승합	현대	그랜드스타렉스형사순찰차	TQ-PP12A-E651	24,510

연번	차종	제 작 사	차 명	형 식	기준가격
3357	승합	현대	그랜드스타렉스형사순찰차	TQ-PP12M-09	17,510
3358	승합	현대	그랜드스타렉스휠체어리프트	TQ-EML7A-09	29,390
3359	승합	현대	그랜드스타렉스휠체어리프트	TQ-EML7A-0901	29,650
3360	승합	현대	그랜드스타렉스휠체어리프트	TQ-EML7A-0902	30,850
3361	승합	현대	그랜드스타렉스휠체어리프트	TQ-EMLA-08	29,360
3362	승합	현대	그랜드스타렉스휠체어리프트	TQ-EMLH7A-1002	31,390
3363	승합	현대	그랜드스타렉스휠체어리프트	TQ-EMLH7A-1101	31,440
3364	승합	현대	그랜드스타렉스휠체어리프트	TQ-EMLH7A-1201	34,180
3365	승합	현대	그랜드스타렉스휠체어리프트	TQ-EMLH7A-E521	35,400
3366	승합	현대	그랜드스타렉스휠체어리프트	TQ-EMLH7A-E522	34,360
3367	승합	현대	그랜드스타렉스휠체어리프트	TQ-EMLH7A-E532	35,200
3368	승합	현대	그랜드스타렉스휠체어리프트	TQ-EMLH7A-E533	31,990
3369	승합	현대	그랜드스타렉스휠체어리프트	TQ-EMLH7A-E542	34,330
3370	승합	현대	그랜드스타렉스휠체어리프트	TQ-EMLH7A-E543	37,400
3371	승합	현대	그랜드스타렉스휠체어리프트	TQ-EMLH7A-E551	35,800
3372	승합	현대	그랜드스타렉스휠체어리프트	TQ-EMLH7A-E552	37,560
3373	승합	현대	그랜드스타렉스휠체어리프트	TQ-EMLH7A-E651	35,800
3374	승합	현대	그랜드스타렉스휠체어리프트	TQ-EMLH7A-E652	37,540
3375	승합	현대	그랜드스타렉스휠체어리프트	TQ-EMLH7A-E801	35,920
3376	승합	현대	그랜드스타렉스휠체어리프트	TQ-EMLH7A-E802	39,020
3377	승합	현대	그랜드스타렉스휠체어리프트	TQ-EMLH7A-E901D2	37,360
3378	승합	현대	그랜드스타렉스휠체어리프트	TQ-EMLH7A-E901D4	39,810
3379	승합	현대	그랜드스타렉스휠체어리프트	TQ-EMLS7A-1002	30,440
3380	승합	현대	그랜드스타렉스휠체어리프트	TQ-EMLS7A-1101	30,790
3381	승합	현대	그랜드스타렉스휠체어리프트	TQ-EMLS7A-1201	33,170
3382	승합	현대	그랜드스타렉스휠체어리프트	TQ-EMLS7A-E521	34,100
3383	승합	현대	그랜드스타렉스휠체어리프트	TQ-EMLS7A-E522	33,240
3384	승합	현대	그랜드스타렉스휠체어리프트	TQ-EMLS7A-E542	32,820
3385	승합	현대	그랜드스타렉스휠체어리프트	TQ-EMLS7A-E551	34,570
3386	승합	현대	그랜드스타렉스휠체어리프트	TQ-EMLS7A-E552	35,140
3387	승합	현대	그랜드스타렉스휠체어리프트	TQ-EMSA-08	29,300
3388	승합	현대	그랜드스타렉스휠체어리프트	TQ-EMSH7A-E541	32,720
3389	승합	현대	그랜드스타렉스휠체어리프트	TQ-EMSH7A-E551	32,880
3390	승합	현대	그랜드스타렉스휠체어리프트	TQ-EMSS7A-E541	31,750
3391	승합	현대	그랜드스타렉스휠체어슬로프	TQ-EMSH7A-E651	33,090
3392	승합	현대	그랜드스타렉스휠체어슬로프	TQ-EMSH7A-E801	34,360
3393	승합	현대	그랜드스타렉스휠체어슬로프	TQ-EMSH7A-E901D2	35,360
3394	승합	현대	그랜드스타렉스휠체어슬로프	TQ-EMSS7A-E551	31,720
3395	승합	현대	그레이스	HMB-1-AM-3	9,640
3396	승합	현대	그레이스	HMB2-1	9,740
3397	승합	현대	그레이스	HMB2-1-AMB	13,130
3398	승합	현대	그레이스	HMB2-1-E	10,070
3399	승합	현대	그레이스	HMB2-1-F	10,590
3400	승합	현대	그레이스	HMB2-1-F1	10,550
3401	승합	현대	그레이스	HMB2-2	11,510
3402	승합	현대	그레이스	HMB2-2-E	11,560
3403	승합	현대	그레이스	HMB2-2-F	11,750
3404	승합	현대	그레이스	HMB2-2-F1	11,700
3405	승합	현대	그레이스	HMB2-4	8,550
3406	승합	현대	그레이스	HMB-26	7,740
3407	승합	현대	그레이스	HMB-27	8,250
3408	승합	현대	그레이스	HMB-28	9,710
3409	승합	현대	그레이스	HMB-29	9,530
3410	승합	현대	그레이스	HMB3-1-F	10,480
3411	승합	현대	그레이스	HMB3-2-F	11,650
3412	승합	현대	그레이스	HMB-39	9,530

연번	차종	제 작 사	차 명	형 식	기준가격
3413	승합	현대	그레이스	HMB-40	10,180
3414	승합	현대	그레이스	HMBL	12,180
3415	승합	현대	그레이스	HMBL-F	12,430
3416	승합	현대	그레이스	HMBL-F1	12,370
3417	승합	현대	그레이스/LPG	HMB-15	8,250
3418	승합	현대	그레이스/LPG	HMB-30	8,250
3419	승합	현대	그린시티	HGY201-14CBTE-C	104,910
3420	승합	현대	그린시티	HGY201-14CBTE-L	104,550
3421	승합	현대	그린시티	HGY201-14CBTP-L	106,470
3422	승합	현대	그린시티	HGY201-14GCTE-L	93,510
3423	승합	현대	그린시티	HGY201-14GCTP-L	97,100
3424	승합	현대	그린시티	HGY201-14GeTE-C	78,180
3425	승합	현대	그린시티	HGY201-14GeTP-C	77,360
3426	승합	현대	그린시티	HGY201-14GeTP-L	76,810
3427	승합	현대	그린시티	HGY201-15GcbT5E-L	106,850
3428	승합	현대	그린시티	HGY201-15GcbT5P-C	107,340
3429	승합	현대	그린시티	HGY201-15GcbT5P-C1	107,580
3430	승합	현대	그린시티	HGY201-15GcbT5P-L	107,500
3431	승합	현대	그린시티	HGY201-15GcTE-C	92,380
3432	승합	현대	그린시티	HGY201-15GcTE-L	90,480
3433	승합	현대	그린시티	HGY201-15GcTP-C	90,400
3434	승합	현대	그린시티	HGY201-15GcTP-L	90,730
3435	승합	현대	그린시티	HGY201-16GcbT5E-L	107,540
3436	승합	현대	그린시티	HGY201-16GcbT5P-C	112,890
3437	승합	현대	그린시티	HGY21-10GFE-L1	67,980
3438	승합	현대	그린시티	HGY21-10GFP-C1	68,280
3439	승합	현대	그린시티	HGY21-10GFP-L1	68,090
3440	승합	현대	그린시티	HGY21-13GCTE-L	94,150
3441	승합	현대	그린시티	HGY21-13GCTP-C	95,650
3442	승합	현대	그린시티	HGY21-13GCTP-L	95,120
3443	승합	현대	그린시티	HGY21-13GeTE-C	75,630
3444	승합	현대	그린시티	HGY21-13GeTP-L	78,920
3445	승합	현대	그린시티	HGY21-E10GC-C1	91,820
3446	승합	현대	그린시티	HGY21-E10GC-L1	88,010
3447	승합	현대	그린시티	HGY21-E11GC-C	93,320
3448	승합	현대	그린시티	HGY21-E11GC-L	93,030
3449	승합	현대	그린시티	HGY21-E11GCP-C	93,480
3450	승합	현대	그린시티	HGY21-E11GCP-L	93,460
3451	승합	현대	그린시티	HGY21-E11GEE-C	72,330
3452	승합	현대	그린시티	HGY21-E11GEP-C	72,730
3453	승합	현대	그린시티	HGY21-E11GEP-L	70,650
3454	승합	현대	그린시티	HGY21-E12GC-CS	92,000
3455	승합	현대	그린시티	HGY21-E12GC-CS1	91,250
3456	승합	현대	그린시티	HGY21-E12GCT-CS	92,500
3457	승합	현대	그린시티	HGY21-E12GCTE-C	100,300
3458	승합	현대	그린시티	HGY21-E12GCTE-L1	95,200
3459	승합	현대	그린시티	HGY21-E12GCTP-L	94,370
3460	승합	현대	그린시티	HGY21-E12GCTP-L1	93,700
3461	승합	현대	그린시티	HGY21-E12GETE1-CS	74,090
3462	승합	현대	그린시티	HGY21-E12GETP-C1	73,200
3463	승합	현대	그린시티	HGY21-E12GETP-L	71,690
3464	승합	현대	그린시티	HGY21-E12GETP-L1	73,100
3465	승합	현대	그린시티	HGY21-OM906	52,140
3466	승합	현대	그린시티	HGY23-13GCTP-LS	93,530
3467	승합	현대	그린시티	HGY23-E11GC-LS	90,190
3468	승합	현대	그린시티	HGY241-14CBTE-C	105,230



연번	차종	제 작 사	차 명	형 식	기준가격
3469	승합	현대	그린시티	HGY241-14CBTE-CS	107,040
3470	승합	현대	그린시티	HGY241-14CBTP-L	107,790
3471	승합	현대	그린시티	HGY241-14GCTE-C	94,200
3472	승합	현대	그린시티	HGY241-14GeTE-C	77,220
3473	승합	현대	그린시티	HGY241-14GeTE-CL	77,800
3474	승합	현대	그린시티	HGY241-14GeTE-L	78,070
3475	승합	현대	그린시티	HGY241-14GeTE-RS	77,540
3476	승합	현대	그린시티	HGY241-14GeTP-C	76,790
3477	승합	현대	그린시티	HGY241-14GeTP-CL	78,300
3478	승합	현대	그린시티	HGY241-14GeTP-L	77,180
3479	승합	현대	그린시티	HGY241-15GCbT5E-C	106,400
3480	승합	현대	그린시티	HGY241-15GCbT5E-C1	112,900
3481	승합	현대	그린시티	HGY241-15GCbT5E-L	107,730
3482	승합	현대	그린시티	HGY241-15GCbT5E-L1	107,630
3483	승합	현대	그린시티	HGY241-15GCbT5E-LL	109,800
3484	승합	현대	그린시티	HGY241-15GCbT5P-L	108,520
3485	승합	현대	그린시티	HGY241-15GcTE-C1	91,630
3486	승합	현대	그린시티	HGY241-15GcTP-C	94,320
3487	승합	현대	그린시티	HGY241-15GcTP-C1	91,090
3488	승합	현대	그린시티	HGY241-15GcTP-L	92,200
3489	승합	현대	그린시티	HGY241-15GcTP-L1	97,590
3490	승합	현대	그린시티	HGY241-16GCbT5E-C	112,900
3491	승합	현대	그린시티	HGY241-16GCbT5E-L	108,420
3492	승합	현대	그린시티	HGY241-16GCbT5E-LL	112,060
3493	승합	현대	그린시티	HGY25-10GFE-C1	64,540
3494	승합	현대	그린시티	HGY25-10GFP-C1	66,360
3495	승합	현대	그린시티	HGY25-10GFP-L1	68,280
3496	승합	현대	그린시티	HGY25-13GCTE-C	98,570
3497	승합	현대	그린시티	HGY25-13GCTE-L	97,360
3498	승합	현대	그린시티	HGY25-13GCTP-C	93,810
3499	승합	현대	그린시티	HGY25-13GCTP-L	95,900
3500	승합	현대	그린시티	HGY25-13GeTE-RS	76,200
3501	승합	현대	그린시티	HGY25-13GeTP-C	74,700
3502	승합	현대	그린시티	HGY25-13GeTP-L	75,550
3503	승합	현대	그린시티	HGY25-E10GC-C1	91,470
3504	승합	현대	그린시티	HGY25-E10GC-L1	93,140
3505	승합	현대	그린시티	HGY25-E11GC-C	91,170
3506	승합	현대	그린시티	HGY25-E11GC-CS	93,240
3507	승합	현대	그린시티	HGY25-E11GC-CS1	92,500
3508	승합	현대	그린시티	HGY25-E11GC-L	94,470
3509	승합	현대	그린시티	HGY25-E11GCP-C	93,050
3510	승합	현대	그린시티	HGY25-E11GCP-L	89,470
3511	승합	현대	그린시티	HGY25-E11GEE-C	72,360
3512	승합	현대	그린시티	HGY25-E11Ge-LS	72,570
3513	승합	현대	그린시티	HGY25-E11GEP-C	72,200
3514	승합	현대	그린시티	HGY25-E11GEP-L	75,230
3515	승합	현대	그린시티	HGY25-E12GC-CS	93,750
3516	승합	현대	그린시티	HGY25-E12GCTE-C1	92,000
3517	승합	현대	그린시티	HGY25-E12GCTE-L1	94,000
3518	승합	현대	그린시티	HGY25-E12GCTP-C	99,190
3519	승합	현대	그린시티	HGY25-E12GCTP-L1	94,700
3520	승합	현대	그린시티	HGY25-E12GETE1-CS	75,400
3521	승합	현대	그린시티	HGY25-E12GeTE-C1	81,000
3522	승합	현대	그린시티	HGY25-E12GETP-C	71,620
3523	승합	현대	그린시티	HGY25-E12GETP-C1	75,100
3524	승합	현대	그린시티	HGY25-E12GETP-L1	74,500

연번	차종	제 작 사	차 명	형 식	기준가격
3525	승합	현대	그린시티	HGY281-14GeTP-C	77,210
3526	승합	현대	그린시티	HGY281-15GcTP-C	94,220
3527	승합	현대	그린시티	HGY281-15GcTP-C1	96,540
3528	승합	현대	그린시티	HGY29-10GFP-C1	67,550
3529	승합	현대	그린시티	HGY29-E10GC-C1	97,530
3530	승합	현대	그린시티	HGY29-E11GC-C	91,950
3531	승합	현대	그린시티	HGY29-E11GCP-C	90,100
3532	승합	현대	그린시티	HGY29-E11GEP-C	77,790
3533	승합	현대	그린시티	HGY29-E12GETP-C1	80,100
3534	승합	현대	그린시티	HGY32-E11Ge-IBS	84,300
3535	승합	현대	그린시티	HGY331-14GeTP-IB	85,320
3536	승합	현대	그린시티	HGY331-15GcTP-IB	95,920
3537	승합	현대	그린시티	HGY34-10GFE-IB1	73,770
3538	승합	현대	그린시티	HGY34-10GFP-IB1	75,500
3539	승합	현대	그린시티	HGY34-13GeTP-IB	82,710
3540	승합	현대	그린시티	HGY34-E11GEE-IB	81,610
3541	승합	현대	그린시티	HGY34-E11GEP-IB	81,230
3542	승합	현대	그린시티	HGY34-E12GETP-IB1	82,600
3543	승합	현대	그린시티	HGY4824-13GCTE-SR	94,670
3544	승합	현대	그린시티	HGY4824-14CBTE-SR	106,320
3545	승합	현대	그린시티	HGY4824-15GcT5E-SRC	107,560
3546	승합	현대	그린시티	HGY48-E11GEP-SR	71,540
3547	승합	현대	그린시티	HGY53-10GFP-SR1	65,080
3548	승합	현대	그린시티	HGY5320-13GCTE-SR	97,560
3549	승합	현대	그린시티	HGY5320-13GeTP-SR	80,100
3550	승합	현대	그린시티	HGY5320-14CBTE-SR	105,770
3551	승합	현대	그린시티	HGY5320-14CBTP-SR	108,600
3552	승합	현대	그린시티	HGY5320-14GCTE-SR	95,470
3553	승합	현대	그린시티	HGY5320-14GeTP-SR	76,720
3554	승합	현대	그린시티	HGY5320-15GcT5E-SR1	107,000
3555	승합	현대	그린시티	HGY5320-15GcTP-SR	90,930
3556	승합	현대	그린시티	HGY5320-E12GCTE-SR1	94,700
3557	승합	현대	그린시티	HGY53-E10GC-SR1	93,360
3558	승합	현대	그린시티	HGY53-E11GCP-SR	98,870
3559	승합	현대	그린시티	HGY53-E11GC-SR	92,160
3560	승합	현대	글로벌900	HGY19-10GF-LS	65,550
3561	승합	현대	글로벌900	HGY21-10GFP-C	70,950
3562	승합	현대	글로벌900	HGY21-10GFP-L	65,280
3563	승합	현대	글로벌900	HGY21-10KC-C	89,490
3564	승합	현대	글로벌900	HGY21-6A-COT	58,520
3565	승합	현대	글로벌900	HGY21-6KC-C	81,860
3566	승합	현대	글로벌900	HGY21-7A-SC1T	60,810
3567	승합	현대	글로벌900	HGY21-7KC-RC	82,790
3568	승합	현대	글로벌900	HGY21-7KC-SC	87,990
3569	승합	현대	글로벌900	HGY21-8GF-RC	63,540
3570	승합	현대	글로벌900	HGY21-8GF-SC	69,310
3571	승합	현대	글로벌900	HGY21-8KC-RC	89,980
3572	승합	현대	글로벌900	HGY21-8KC-SC	89,930
3573	승합	현대	글로벌900	HGY21-9GF-E-SR	62,720
3574	승합	현대	글로벌900	HGY21-9GF-P-SR	66,250
3575	승합	현대	글로벌900	HGY21-9KC-SR	86,950
3576	승합	현대	글로벌900	HGY21-E10GC-L	91,640
3577	승합	현대	글로벌900	HGY25-10GFP-C	66,740
3578	승합	현대	글로벌900	HGY25-10KC-C	85,800
3579	승합	현대	글로벌900	HGY25-6A-C1T	59,990
3580	승합	현대	글로벌900	HGY25-7KC-RC	83,830

연번	차종	제 작 사	차 명	형 식	기준가격
3581	승합	현대	글로벌900	HGY25-8GF-RC	60,900
3582	승합	현대	글로벌900	HGY25-8GF-SC	72,440
3583	승합	현대	글로벌900	HGY25-8KC-LCS	88,440
3584	승합	현대	글로벌900	HGY25-8KC-RP	87,060
3585	승합	현대	글로벌900	HGY25-8KC-SC	88,010
3586	승합	현대	글로벌900	HGY25-8KC-SP	86,480
3587	승합	현대	글로벌900	HGY25-9GFE-SR	70,830
3588	승합	현대	글로벌900	HGY25-9GFP-SR	64,230
3589	승합	현대	글로벌900	HGY25-9KC-CS	86,000
3590	승합	현대	글로벌900	HGY25-9KC-SR	88,420
3591	승합	현대	글로벌900	HGY25-E10GC-L	90,460
3592	승합	현대	글로벌900	HGY29-10GFP-C	69,500
3593	승합	현대	글로벌900	HGY29-7KC-C	84,050
3594	승합	현대	글로벌900	HGY29-9GFP-C	72,300
3595	승합	현대	글로벌900	HGY29-9KC-C	94,330
3596	승합	현대	글로벌900	HGY34-8GF-B	69,230
3597	승합	현대	글로벌900	HGY34-9GFP-IB	70,070
3598	승합	현대	글로벌900	HGY53-10GFE-SR	72,690
3599	승합	현대	글로벌900	HGY53-9KC-S	84,750
3600	승합	현대	글로벌900	HGY53-E10GC-SR	92,150
3601	승합	현대	글로벌900	HSU34-5KH-TB	65,300
3602	승합	현대	뉴슈퍼에어로시티	BF101-B	92,760
3603	승합	현대	뉴슈퍼에어로시티	BF101-D	92,760
3604	승합	현대	뉴슈퍼에어로시티	BF105-D	68,450
3605	승합	현대	뉴슈퍼에어로시티	BH106P-D6	63,220
3606	승합	현대	뉴슈퍼에어로시티	BH120S	45,500
3607	승합	현대	뉴슈퍼에어로시티	HB615E-3	71,810
3608	승합	현대	뉴슈퍼에어로시티	HCY33-E11HbT-IS	78,180
3609	승합	현대	뉴슈퍼에어로시티	HCY33-E11QCM-CS1	100,670
3610	승합	현대	뉴슈퍼에어로시티	HCY341-14CFM-C	116,740
3611	승합	현대	뉴슈퍼에어로시티	HCY341-14HbTP-CS	83,340
3612	승합	현대	뉴슈퍼에어로시티	HCY341-15QCaT5-C	121,840
3613	승합	현대	뉴슈퍼에어로시티	HCY341-16QCaT5P-C	122,900
3614	승합	현대	뉴슈퍼에어로시티	HCY341-17QCaT5P-C	128,020
3615	승합	현대	뉴슈퍼에어로시티	HCY341-17QCaT5P-CS	128,200
3616	승합	현대	뉴슈퍼에어로시티	HCY341-18HaT5E-CS	102,240
3617	승합	현대	뉴슈퍼에어로시티	HCY341-18QCaT5P-C	127,200
3618	승합	현대	뉴슈퍼에어로시티	HCY341-19QCaT5P-C	129,700
3619	승합	현대	뉴슈퍼에어로시티	HCY341-19QCaT5P-CS	129,880
3620	승합	현대	뉴슈퍼에어로시티	HCY341-20HaT5E-CS	106,780
3621	승합	현대	뉴슈퍼에어로시티	HCY341-20QCaT5P-C	131,000
3622	승합	현대	뉴슈퍼에어로시티	HCY341-A17QCaT5E-C	134,300
3623	승합	현대	뉴슈퍼에어로시티	HCY341-A18QCaT5E-C	135,780
3624	승합	현대	뉴슈퍼에어로시티	HCY341-A19QCaT5P-C	138,360
3625	승합	현대	뉴슈퍼에어로시티	HCY34-9Ha-P-E1	81,000
3626	승합	현대	뉴슈퍼에어로시티	HCY34-E11HBT-P	86,680
3627	승합	현대	뉴슈퍼에어로시티	HCY35-10QCM-C	98,730
3628	승합	현대	뉴슈퍼에어로시티	HCY351-14CFM-CS	124,340
3629	승합	현대	뉴슈퍼에어로시티	HCY351-14HbTE-C	88,680
3630	승합	현대	뉴슈퍼에어로시티	HCY351-15HaTE-C	100,130
3631	승합	현대	뉴슈퍼에어로시티	HCY351-15HaTE-C1	99,500
3632	승합	현대	뉴슈퍼에어로시티	HCY351-15HaTP-C	95,630
3633	승합	현대	뉴슈퍼에어로시티	HCY351-15QCaT5-C	120,080
3634	승합	현대	뉴슈퍼에어로시티	HCY351-15QCaT5-C1	119,400
3635	승합	현대	뉴슈퍼에어로시티	HCY351-16HaT5E-C	96,650
3636	승합	현대	뉴슈퍼에어로시티	HCY351-16HaT5P-C	95,810

연번	차종	제 작 사	차 명	형 식	기준가격
3637	승합	현대	뉴슈퍼에어로시티	HCY351-16QCaT5P-C	120,030
3638	승합	현대	뉴슈퍼에어로시티	HCY351-17HaT5E-C	105,330
3639	승합	현대	뉴슈퍼에어로시티	HCY351-17QCaT5P-C	123,450
3640	승합	현대	뉴슈퍼에어로시티	HCY351-18HaT5E-C	101,610
3641	승합	현대	뉴슈퍼에어로시티	HCY351-18QCaT5P-C	125,430
3642	승합	현대	뉴슈퍼에어로시티	HCY351-19HaT5EE-C	107,240
3643	승합	현대	뉴슈퍼에어로시티	HCY351-19QCaT5P-C	127,290
3644	승합	현대	뉴슈퍼에어로시티	HCY351-20QCaT5E-C	131,000
3645	승합	현대	뉴슈퍼에어로시티	HCY35-13QCM-C	109,450
3646	승합	현대	뉴슈퍼에어로시티	HCY351-A15HaTE-C	109,570
3647	승합	현대	뉴슈퍼에어로시티	HCY351-A15QCaT5E-C	130,160
3648	승합	현대	뉴슈퍼에어로시티	HCY351-A16QCaT5E-C	131,870
3649	승합	현대	뉴슈퍼에어로시티	HCY351-A17HaT5E-C	112,520
3650	승합	현대	뉴슈퍼에어로시티	HCY351-A17QCaT5E-C	133,880
3651	승합	현대	뉴슈퍼에어로시티	HCY351-A18HaT5E-C	112,110
3652	승합	현대	뉴슈퍼에어로시티	HCY351-A18QCaT5E-C	134,370
3653	승합	현대	뉴슈퍼에어로시티	HCY351-A19HaT5E-C	112,060
3654	승합	현대	뉴슈퍼에어로시티	HCY351-A19QCaT5E-C	135,690
3655	승합	현대	뉴슈퍼에어로시티	HCY35-8QC-C	95,490
3656	승합	현대	뉴슈퍼에어로시티	HCY35-E10QZ6-C	105,320
3657	승합	현대	뉴슈퍼에어로시티	HCY35-E11HbT-CS	77,270
3658	승합	현대	뉴슈퍼에어로시티	HCY35-E11QCM-C	101,270
3659	승합	현대	뉴슈퍼에어로시티	HCY35-E11QCM-C1	107,360
3660	승합	현대	뉴슈퍼에어로시티	HCY35-E11QCM-CS	103,500
3661	승합	현대	뉴슈퍼에어로시티	HCY35-E11QCM-CS1	104,620
3662	승합	현대	뉴슈퍼에어로시티	HCY35-E11QCM-CS2	103,200
3663	승합	현대	뉴슈퍼에어로시티	HCY35-E11QCM-CS4	101,610
3664	승합	현대	뉴슈퍼에어로시티	HCY35-E12QCM-C	107,230
3665	승합	현대	뉴슈퍼에어로시티	HCY35-E12QCM-C1	105,900
3666	승합	현대	뉴슈퍼에어로시티	HCY35-E12QCM-CS	103,400
3667	승합	현대	뉴슈퍼에어로시티	HCY36-10HA-CS	76,310
3668	승합	현대	뉴슈퍼에어로시티	HCY36-13QCM-CS	104,990
3669	승합	현대	뉴슈퍼에어로시티	HCY36-7QAC-CS	94,000
3670	승합	현대	뉴슈퍼에어로시티	HCY36-8QC-CS	90,160
3671	승합	현대	뉴슈퍼에어로시티	HCY36-9QC-CS	96,780
3672	승합	현대	뉴슈퍼에어로시티	HCY36-A13QCME-CS	113,550
3673	승합	현대	뉴슈퍼에어로시티	HCY36-E11HbT-CS	81,000
3674	승합	현대	뉴슈퍼에어로시티	HCY36-E11QCM-CS1	109,930
3675	승합	현대	뉴슈퍼에어로시티	HCY36-E11QCM-CS2	106,480
3676	승합	현대	뉴슈퍼에어로시티	HCY36-E11QCM-CS3	106,480
3677	승합	현대	뉴슈퍼에어로시티	HCY36-E12HBT-CS	78,700
3678	승합	현대	뉴슈퍼에어로시티	HCY36-E12QCM-CS	104,000
3679	승합	현대	뉴슈퍼에어로시티	HCY371-15HaTE-CS	98,150
3680	승합	현대	뉴슈퍼에어로시티	HCY371-16HaT5E-CS	96,170
3681	승합	현대	뉴슈퍼에어로시티	HCY371-16QCaT5P-CS	121,890
3682	승합	현대	뉴슈퍼에어로시티	HCY371-17HaT5E-CS	104,910
3683	승합	현대	뉴슈퍼에어로시티	HCY371-17QCaT5P-CS	129,690
3684	승합	현대	뉴슈퍼에어로시티	HCY371-18QCaT5P-CS	126,190
3685	승합	현대	뉴슈퍼에어로시티	HCY371-20QCaT5P-CS	130,820
3686	승합	현대	뉴슈퍼에어로시티	HCY381-14CFM-C	114,840
3687	승합	현대	뉴슈퍼에어로시티	HCY381-14HbTE-C	80,730
3688	승합	현대	뉴슈퍼에어로시티	HCY381-14HbTP-C	80,760
3689	승합	현대	뉴슈퍼에어로시티	HCY381-14QCM-C	104,640
3690	승합	현대	뉴슈퍼에어로시티	HCY381-15HaTE-C	95,510
3691	승합	현대	뉴슈퍼에어로시티	HCY381-15HaTE-C1	96,880
3692	승합	현대	뉴슈퍼에어로시티	HCY381-15HaTP-C1	94,400

연번	차종	제 작 사	차 명	형 식	기준가격
3693	승합	현대	뉴슈퍼에어로시티	HCY381-15QCaT5-C	119,630
3694	승합	현대	뉴슈퍼에어로시티	HCY381-15QCaT5-C1	117,760
3695	승합	현대	뉴슈퍼에어로시티	HCY381-16HaT5E-C	94,850
3696	승합	현대	뉴슈퍼에어로시티	HCY381-16HaT5P-C	95,000
3697	승합	현대	뉴슈퍼에어로시티	HCY381-16QCaT5P-C	114,760
3698	승합	현대	뉴슈퍼에어로시티	HCY381-17HaT5E-C	103,460
3699	승합	현대	뉴슈퍼에어로시티	HCY381-17QCaT5E-C	125,400
3700	승합	현대	뉴슈퍼에어로시티	HCY381-17QCaT5P-C	120,530
3701	승합	현대	뉴슈퍼에어로시티	HCY381-17QCaZA6-C	136,980
3702	승합	현대	뉴슈퍼에어로시티	HCY381-18HaT5E-C	101,480
3703	승합	현대	뉴슈퍼에어로시티	HCY381-18QCaT5E-C	126,200
3704	승합	현대	뉴슈퍼에어로시티	HCY381-18QCaT5P-C	123,700
3705	승합	현대	뉴슈퍼에어로시티	HCY381-18QCaZA6-C	136,980
3706	승합	현대	뉴슈퍼에어로시티	HCY381-19HaAL6-C	108,290
3707	승합	현대	뉴슈퍼에어로시티	HCY381-19HaT5E-C	105,380
3708	승합	현대	뉴슈퍼에어로시티	HCY381-19QCaT5E-C	126,000
3709	승합	현대	뉴슈퍼에어로시티	HCY381-19QCaT5P-C	129,950
3710	승합	현대	뉴슈퍼에어로시티	HCY381-20HaT5E-C	108,290
3711	승합	현대	뉴슈퍼에어로시티	HCY381-20QCaT5P-C	131,000
3712	승합	현대	뉴슈퍼에어로시티	HCY381-A14CFME-C	121,750
3713	승합	현대	뉴슈퍼에어로시티	HCY381-A15QCaT5E-C	122,760
3714	승합	현대	뉴슈퍼에어로시티	HCY381-A16HaT5E-C	110,070
3715	승합	현대	뉴슈퍼에어로시티	HCY381-A16QCaT5E-C	123,390
3716	승합	현대	뉴슈퍼에어로시티	HCY381-A17HaT5E-C	109,090
3717	승합	현대	뉴슈퍼에어로시티	HCY381-A17QCaT5E-C	131,700
3718	승합	현대	뉴슈퍼에어로시티	HCY381-A17QCaT5EE-C	132,700
3719	승합	현대	뉴슈퍼에어로시티	HCY381-A18HaT5E-C	112,120
3720	승합	현대	뉴슈퍼에어로시티	HCY381-A18QCaT5E-C	131,440
3721	승합	현대	뉴슈퍼에어로시티	HCY381-A19HaT5E-C	115,450
3722	승합	현대	뉴슈퍼에어로시티	HCY381-A19QCaT5E-C	131,700
3723	승합	현대	뉴슈퍼에어로시티	HCY38-E11HbTE-IBS	80,010
3724	승합	현대	뉴슈퍼에어로시티	HCY39-10HATE-C	76,760
3725	승합	현대	뉴슈퍼에어로시티	HCY39-10QCM-C	97,150
3726	승합	현대	뉴슈퍼에어로시티	HCY39-13QCM-C	103,740
3727	승합	현대	뉴슈퍼에어로시티	HCY39-7QAC-C	93,500
3728	승합	현대	뉴슈퍼에어로시티	HCY39-8QAC-C	92,600
3729	승합	현대	뉴슈퍼에어로시티	HCY39-8QC-C	93,720
3730	승합	현대	뉴슈퍼에어로시티	HCY39-9Ha-C	74,400
3731	승합	현대	뉴슈퍼에어로시티	HCY39-9QC-C	96,630
3732	승합	현대	뉴슈퍼에어로시티	HCY39-9QC-C1	91,220
3733	승합	현대	뉴슈퍼에어로시티	HCY39-9QC-C2	93,870
3734	승합	현대	뉴슈퍼에어로시티	HCY39-9QC-C3	99,700
3735	승합	현대	뉴슈퍼에어로시티	HCY39-A12HBTE-C	89,150
3736	승합	현대	뉴슈퍼에어로시티	HCY39-E10QCA-C	95,300
3737	승합	현대	뉴슈퍼에어로시티	HCY39-E10QCM-C	100,290
3738	승합	현대	뉴슈퍼에어로시티	HCY39-E11HBTE-C	82,920
3739	승합	현대	뉴슈퍼에어로시티	HCY39-E11QCA-C1	111,110
3740	승합	현대	뉴슈퍼에어로시티	HCY39-E11QCM-C	103,050
3741	승합	현대	뉴슈퍼에어로시티	HCY39-E11QCM-C1	98,680
3742	승합	현대	뉴슈퍼에어로시티	HCY39-E12HBTP-C	82,770
3743	승합	현대	뉴슈퍼에어로시티	HCY39-E12HbTP-C1	77,700
3744	승합	현대	뉴슈퍼에어로시티	HCY39-E12QCM-C1	100,300
3745	승합	현대	뉴슈퍼에어로시티	HCY411-14HbTE-IB	81,790
3746	승합	현대	뉴슈퍼에어로시티	HCY411-15HaTE-IB	98,050
3747	승합	현대	뉴슈퍼에어로시티	HCY411-16HaT5EE-IB	98,540
3748	승합	현대	뉴슈퍼에어로시티	HCY411-16HaT5E-IB	93,430

연번	차종	제 작 사	차 명	형 식	기준가격
3749	승합	현대	뉴슈퍼에어로시티	HCY411-16HaT5P-IB	94,980
3750	승합	현대	뉴슈퍼에어로시티	HCY411-17HaT5E-IB	98,940
3751	승합	현대	뉴슈퍼에어로시티	HCY411-18HaT5E-IB	97,800
3752	승합	현대	뉴슈퍼에어로시티	HCY411-19HaT5E-IB	108,220
3753	승합	현대	뉴슈퍼에어로시티	HCY411-A14HbTE-IB	93,290
3754	승합	현대	뉴슈퍼에어로시티	HCY411-A14QOCME-ITB	118,070
3755	승합	현대	뉴슈퍼에어로시티	HCY411-A15HaTE-IB	106,360
3756	승합	현대	뉴슈퍼에어로시티	HCY411-A15HaTP-IB	109,370
3757	승합	현대	뉴슈퍼에어로시티	HCY411-A16HaT5E-IB	105,810
3758	승합	현대	뉴슈퍼에어로시티	HCY42-10HATE-IB	70,570
3759	승합	현대	뉴슈퍼에어로시티	HCY42-13HbTE-IB	76,200
3760	승합	현대	뉴슈퍼에어로시티	HCY42-13HbTP-IB	79,180
3761	승합	현대	뉴슈퍼에어로시티	HCY42-13QCM-ITB	108,400
3762	승합	현대	뉴슈퍼에어로시티	HCY42-7Qd-IB	87,300
3763	승합	현대	뉴슈퍼에어로시티	HCY42-8Ha-IB	67,720
3764	승합	현대	뉴슈퍼에어로시티	HCY42-9Ha-IB	68,880
3765	승합	현대	뉴슈퍼에어로시티	HCY42-A12HbTE-IB	87,900
3766	승합	현대	뉴슈퍼에어로시티	HCY42-A13QOCME-ITB	113,270
3767	승합	현대	뉴슈퍼에어로시티	HCY42-E11HBTE-IB	74,700
3768	승합	현대	뉴슈퍼에어로시티	HCY42-E11HBTP1-IB	80,720
3769	승합	현대	뉴슈퍼에어로시티	HCY42-E11QCM-ITB	103,120
3770	승합	현대	뉴슈퍼에어로시티	HCY42-E12HBTE-IB1	85,800
3771	승합	현대	뉴슈퍼에어로시티	HCY42-E12HBTP-IB	77,210
3772	승합	현대	뉴슈퍼에어로시티	HCY42-E12QCM-ITB1	101,470
3773	승합	현대	뉴슈퍼에어로시티	HCY441-17HaT5E-IBS	100,990
3774	승합	현대	뉴슈퍼에어로시티	HCY441-19HaT5E-IBS	101,340
3775	승합	현대	뉴슈퍼에어로시티	HCY441-19HaT5E-IBS1	104,250
3776	승합	현대	뉴슈퍼에어로시티	HCY451-14HbTE-IB	88,350
3777	승합	현대	뉴슈퍼에어로시티	HCY451-14HbT-IBS	82,370
3778	승합	현대	뉴슈퍼에어로시티	HCY451-14HbTP-IB	87,230
3779	승합	현대	뉴슈퍼에어로시티	HCY451-15HaTE-IB	96,780
3780	승합	현대	뉴슈퍼에어로시티	HCY451-15HaTP-IB	97,740
3781	승합	현대	뉴슈퍼에어로시티	HCY451-16HaT5EE-IB	96,890
3782	승합	현대	뉴슈퍼에어로시티	HCY451-16HaT5E-IB	99,550
3783	승합	현대	뉴슈퍼에어로시티	HCY451-16HaT5P-IB	94,200
3784	승합	현대	뉴슈퍼에어로시티	HCY451-17HaT5EE-IB	101,990
3785	승합	현대	뉴슈퍼에어로시티	HCY451-17HaT5E-IB	99,400
3786	승합	현대	뉴슈퍼에어로시티	HCY451-18HaT5E-IB	102,510
3787	승합	현대	뉴슈퍼에어로시티	HCY451-19HaT5E-IB	99,310
3788	승합	현대	뉴슈퍼에어로시티	HCY451-19HaT5P-IB	109,350
3789	승합	현대	뉴슈퍼에어로시티	HCY451-20HaT5E-IB	106,530
3790	승합	현대	뉴슈퍼에어로시티	HCY451-A14HbTE-IB	92,810
3791	승합	현대	뉴슈퍼에어로시티	HCY451-A15HaTE-IB	104,960
3792	승합	현대	뉴슈퍼에어로시티	HCY451-A15HaTP-IB	106,280
3793	승합	현대	뉴슈퍼에어로시티	HCY451-A16HaT5E-IB	110,260
3794	승합	현대	뉴슈퍼에어로시티	HCY451-A16HaT5P-IB	110,910
3795	승합	현대	뉴슈퍼에어로시티	HCY451-A17HaT5E-IB	105,280
3796	승합	현대	뉴슈퍼에어로시티	HCY451-A17HaT5P-IB	115,760
3797	승합	현대	뉴슈퍼에어로시티	HCY451-A18HaT5E-IB	113,270
3798	승합	현대	뉴슈퍼에어로시티	HCY451-A19HaAL6-IB	114,530
3799	승합	현대	뉴슈퍼에어로시티	HCY451-A19HaT5EE-IB	116,600
3800	승합	현대	뉴슈퍼에어로시티	HCY451-A19HaT5E-IB	118,030
3801	승합	현대	뉴슈퍼에어로시티	HCY451-A19HaT5P-IB	115,730
3802	승합	현대	뉴슈퍼에어로시티	HCY451-A20HaT5E-IB	112,250
3803	승합	현대	뉴슈퍼에어로시티	HCY46-10HATE-IB	72,960
3804	승합	현대	뉴슈퍼에어로시티	HCY46-10HATP-IB	71,000

연번	차종	제 작 사	차 명	형 식	기준가격
3805	승합	현대	뉴슈퍼에어로시티	HCY46-10QCM-IB	96,900
3806	승합	현대	뉴슈퍼에어로시티	HCY46-13HbTE-IB	79,840
3807	승합	현대	뉴슈퍼에어로시티	HCY46-6Qd-IB	61,430
3808	승합	현대	뉴슈퍼에어로시티	HCY46-7Qd-IB	61,760
3809	승합	현대	뉴슈퍼에어로시티	HCY46-8Ha-IB	69,030
3810	승합	현대	뉴슈퍼에어로시티	HCY46-8QC-IB	95,830
3811	승합	현대	뉴슈퍼에어로시티	HCY46-8Qd-IB	62,550
3812	승합	현대	뉴슈퍼에어로시티	HCY46-A12HbTE-IB	90,500
3813	승합	현대	뉴슈퍼에어로시티	HCY46-A13HbTE-IB	91,000
3814	승합	현대	뉴슈퍼에어로시티	HCY46-E11HBTE-IB	79,080
3815	승합	현대	뉴슈퍼에어로시티	HCY46-E11HBTP1-IB	79,660
3816	승합	현대	뉴슈퍼에어로시티	HCY46-E11HBTP3-IB	78,390
3817	승합	현대	뉴슈퍼에어로시티	HCY46-E11QCM-IB	104,810
3818	승합	현대	뉴슈퍼에어로시티	HCY46-E12HBTE-IB	82,700
3819	승합	현대	뉴슈퍼에어로시티	HCY46-E12HBTE-IB1	83,400
3820	승합	현대	뉴슈퍼에어로시티	HCY46-E12HbT-IBS	80,600
3821	승합	현대	뉴슈퍼에어로시티	HCY46-E12HBTP-IB	77,290
3822	승합	현대	뉴슈퍼에어로시티	HCY46-E12HBTP-IB1	81,930
3823	승합	현대	뉴슈퍼에어로시티	HCY46-YBI	61,630
3824	승합	현대	뉴슈퍼에어로시티	HCY4731-14CFM-SR	117,700
3825	승합	현대	뉴슈퍼에어로시티	HCY4731-14CFM-SRS	117,000
3826	승합	현대	뉴슈퍼에어로시티	HCY4731-15QCaT5-SR	117,700
3827	승합	현대	뉴슈퍼에어로시티	HCY4731-17QCaT5P-S	119,380
3828	승합	현대	뉴슈퍼에어로시티	HCY4731-A14CFME-SR	117,400
3829	승합	현대	뉴슈퍼에어로시티	HCY4731-A15HaTE-SRS	104,000
3830	승합	현대	뉴슈퍼에어로시티	HCY4731-A15QCaT5E-SR	127,000
3831	승합	현대	뉴슈퍼에어로시티	HCY4731-A16HaT5E-SRS	102,900
3832	승합	현대	뉴슈퍼에어로시티	HCY4731-A16QCaT5E-SR	127,600
3833	승합	현대	뉴슈퍼에어로시티	HCY4731-A17QCaT5EE-S	134,100
3834	승합	현대	뉴슈퍼에어로시티	HCY4731-A17QCaT5E-S	126,470
3835	승합	현대	뉴슈퍼에어로시티	HCY4731-A18QCaT5EE-S	134,100
3836	승합	현대	뉴슈퍼에어로시티	HCY4731-A18QCaT5E-S	130,800
3837	승합	현대	뉴슈퍼에어로시티	HCY4731-A19QCaT5E-S	133,900
3838	승합	현대	뉴슈퍼에어로시티	HCY4731-A20QCaT5E-S	133,900
3839	승합	현대	뉴슈퍼에어로시티	HCY4732-14CFM-SR	115,650
3840	승합	현대	뉴슈퍼에어로시티	HCY4732-15HaTE-SRS	93,900
3841	승합	현대	뉴슈퍼에어로시티	HCY4732-15QCaT5-SR	111,770
3842	승합	현대	뉴슈퍼에어로시티	HCY4732-15QCaT5-SR1	112,960
3843	승합	현대	뉴슈퍼에어로시티	HCY4732-15QCaT5-SRS	115,240
3844	승합	현대	뉴슈퍼에어로시티	HCY4732-16HaTE-SRS	92,910
3845	승합	현대	뉴슈퍼에어로시티	HCY4732-16QCaT5P-SR	117,600
3846	승합	현대	뉴슈퍼에어로시티	HCY4732-16QCaT5P-SRS	115,410
3847	승합	현대	뉴슈퍼에어로시티	HCY4732-17HaT5E-SS	99,510
3848	승합	현대	뉴슈퍼에어로시티	HCY4732-17QCaT5P-S	122,670
3849	승합	현대	뉴슈퍼에어로시티	HCY4732-18QCaT5P-S	125,900
3850	승합	현대	뉴슈퍼에어로시티	HCY4732-19HaAL6-SRS	106,900
3851	승합	현대	뉴슈퍼에어로시티	HCY4732-19QCaT5P-S	125,400
3852	승합	현대	뉴슈퍼에어로시티	HCY4732-20QCaT5P-S	122,000
3853	승합	현대	뉴슈퍼에어로시티	HCY4732-A16QCaT5E-SR	125,600
3854	승합	현대	뉴슈퍼에어로시티	HCY4732-A17QCaT5E-S	134,140
3855	승합	현대	뉴슈퍼에어로시티	HCY4732-A18QCaT5E-S	132,630
3856	승합	현대	뉴슈퍼에어로시티	HCY4732-A19QCaT5E-S	133,370
3857	승합	현대	뉴슈퍼에어로시티	HCY4732-A20QCaT5E-S	133,530
3858	승합	현대	뉴슈퍼에어로시티	HCY4832-17QCaT5P-SS	123,170
3859	승합	현대	뉴슈퍼에어로시티	HCY4832-18HaAL6-SS	108,490
3860	승합	현대	뉴슈퍼에어로시티	HCY4832-18QCaT5P-SS	123,560

연번	차종	제 작 사	차 명	형 식	기준가격
3861	승합	현대	뉴슈퍼에어로시티	HCY4832-18QCaZA6-SS	133,680
3862	승합	현대	뉴슈퍼에어로시티	HCY4832-19HaAL6-SRS	105,170
3863	승합	현대	뉴슈퍼에어로시티	HCY4832-19QCaT5P-SS	126,200
3864	승합	현대	뉴슈퍼에어로시티	HCY4832-20HaAL6-SRS	106,900
3865	승합	현대	뉴슈퍼에어로시티	HCY50-10QCM-SR	91,870
3866	승합	현대	뉴슈퍼에어로시티	HCY5032-13QCM-SR	102,500
3867	승합	현대	뉴슈퍼에어로시티	HCY5032-14HbTE-SRS	78,240
3868	승합	현대	뉴슈퍼에어로시티	HCY5032-14QCM-SR	100,800
3869	승합	현대	뉴슈퍼에어로시티	HCY5032-E12QCM-SR1	99,200
3870	승합	현대	뉴슈퍼에어로시티	HCY5035-A18HaT5E-SS	112,000
3871	승합	현대	뉴슈퍼에어로시티	HCY5035-A19HaT5-SS	111,810
3872	승합	현대	뉴슈퍼에어로시티	HCY50-6QAC-SS	88,790
3873	승합	현대	뉴슈퍼에어로시티	HCY50-7QAC-SCS	96,830
3874	승합	현대	뉴슈퍼에어로시티	HCY50-7QAC-SL	94,790
3875	승합	현대	뉴슈퍼에어로시티	HCY50-8QC-SL	93,730
3876	승합	현대	뉴슈퍼에어로시티	HCY50-9QC-SR	92,110
3877	승합	현대	뉴슈퍼에어로시티	HCY50-9QC-SR1	98,200
3878	승합	현대	뉴슈퍼에어로시티	HCY50-9QC-SR2	90,900
3879	승합	현대	뉴슈퍼에어로시티	HCY50-E11QCM-SR	99,990
3880	승합	현대	뉴슈퍼에어로시티	HCY50-E11QCM-SRCS	97,390
3881	승합	현대	뉴슈퍼에어로시티	HCY50-E12QCM-SR	100,610
3882	승합	현대	뉴슈퍼에어로시티	HCY5133-13QCM-SRS	104,000
3883	승합	현대	뉴슈퍼에어로시티	HCY5224-16QCaT5P-SRP	115,130
3884	승합	현대	뉴슈퍼에어로시티	HCY5224-17QCaT5P-SS	122,070
3885	승합	현대	뉴슈퍼에어로시티	HCY5224-18QCaT5P-SS	122,080
3886	승합	현대	뉴슈퍼에어로시티	HCY5224-A16QCaT5E-SRP	122,200
3887	승합	현대	뉴슈퍼에어로시티	HCY5224-A17QCaT5E-SS	129,790
3888	승합	현대	뉴슈퍼에어로시티	HCY5224-A18QCaT5E-SS	129,800
3889	승합	현대	뉴슈퍼에어로시티	HCY5224-A19QCaT5EE-SS	132,200
3890	승합	현대	뉴슈퍼에어로시티	HCY5224-A20QCaT5EE-SS	132,460
3891	승합	현대	뉴슈퍼에어로시티	HCY5231-13QCM-SRS	102,800
3892	승합	현대	뉴슈퍼에어로시티	HCY5231-14HbTE-SRS	81,360
3893	승합	현대	뉴슈퍼에어로시티	HCY5231-A14HbTE-SRS	89,300
3894	승합	현대	뉴슈퍼에어로시티	HCY52-6QAC-SS	90,450
3895	승합	현대	뉴슈퍼에어로시티	HCY5325-14CFAZ-SRC	128,910
3896	승합	현대	뉴슈퍼에어로시티	HCY5325-14CFM-SRC	118,230
3897	승합	현대	뉴슈퍼에어로시티	HCY5325-15HaTE-SR	95,460
3898	승합	현대	뉴슈퍼에어로시티	HCY5325-15QCaA6-SRC	119,350
3899	승합	현대	뉴슈퍼에어로시티	HCY5325-15QCaT5-SRC	119,500
3900	승합	현대	뉴슈퍼에어로시티	HCY5325-15QCaT5-SRC1	117,340
3901	승합	현대	뉴슈퍼에어로시티	HCY5325-15QCaZA6-SRC	129,220
3902	승합	현대	뉴슈퍼에어로시티	HCY5325-16HaT5E-SR	95,500
3903	승합	현대	뉴슈퍼에어로시티	HCY5325-16QCaAL6-SRC	129,120
3904	승합	현대	뉴슈퍼에어로시티	HCY5325-16QCaT5P-SRC	117,060
3905	승합	현대	뉴슈퍼에어로시티	HCY5325-16QCaZA6-SRC	133,630
3906	승합	현대	뉴슈퍼에어로시티	HCY5325-17HaT5E-S	100,370
3907	승합	현대	뉴슈퍼에어로시티	HCY5325-17QCaAL6-SR	120,170
3908	승합	현대	뉴슈퍼에어로시티	HCY5325-17QCaT5E-S	117,550
3909	승합	현대	뉴슈퍼에어로시티	HCY5325-17QCaT5P-S	124,200
3910	승합	현대	뉴슈퍼에어로시티	HCY5325-17QCaZA6-SR	135,690
3911	승합	현대	뉴슈퍼에어로시티	HCY5325-18HaT5E-S	100,370
3912	승합	현대	뉴슈퍼에어로시티	HCY5325-18QCaAL6-SR	132,290
3913	승합	현대	뉴슈퍼에어로시티	HCY5325-18QCaT5E-S	119,120
3914	승합	현대	뉴슈퍼에어로시티	HCY5325-18QCaT5P-S	124,280
3915	승합	현대	뉴슈퍼에어로시티	HCY5325-18QCaZA6-SR	132,890
3916	승합	현대	뉴슈퍼에어로시티	HCY5325-19HaT5E-S	101,910



연번	차종	제 작 사	차 명	형 식	기준가격
3917	승합	현대	뉴슈퍼에어로시티	HCY5325-19QCaAL6-SR	127,300
3918	승합	현대	뉴슈퍼에어로시티	HCY5325-19QCaT5P-S	124,700
3919	승합	현대	뉴슈퍼에어로시티	HCY5325-19QCaZA6-SR	133,450
3920	승합	현대	뉴슈퍼에어로시티	HCY5325-20QCaT5P-S	121,220
3921	승합	현대	뉴슈퍼에어로시티	HCY5325-20QCaZA6-SR	129,200
3922	승합	현대	뉴슈퍼에어로시티	HCY5325-A14CFME-SRC	121,360
3923	승합	현대	뉴슈퍼에어로시티	HCY5325-A15QCaT5E-SRC	124,200
3924	승합	현대	뉴슈퍼에어로시티	HCY5325-A16QCaT5E-SRC	121,980
3925	승합	현대	뉴슈퍼에어로시티	HCY5325-A17QCaT5EE-S	130,350
3926	승합	현대	뉴슈퍼에어로시티	HCY5325-A17QCaT5E-S	127,050
3927	승합	현대	뉴슈퍼에어로시티	HCY5325-A18HaT5E-S	108,550
3928	승합	현대	뉴슈퍼에어로시티	HCY5325-A18QCaT5EE-S	134,200
3929	승합	현대	뉴슈퍼에어로시티	HCY5325-A18QCaT5E-S	128,980
3930	승합	현대	뉴슈퍼에어로시티	HCY5325-A18QCaT5P-S	130,600
3931	승합	현대	뉴슈퍼에어로시티	HCY5325-A19HaT5E-S	109,900
3932	승합	현대	뉴슈퍼에어로시티	HCY5325-A19QCaT5EE-S	128,750
3933	승합	현대	뉴슈퍼에어로시티	HCY5325-A19QCaT5E-S	128,560
3934	승합	현대	뉴슈퍼에어로시티	HCY5327-15QCaT5-SR	114,500
3935	승합	현대	뉴슈퍼에어로시티	HCY5421-14CFM-SRC	112,680
3936	승합	현대	뉴슈퍼에어로시티	HCY5421-14CFM-SRCS	114,530
3937	승합	현대	뉴슈퍼에어로시티	HCY5421-15QCaT5-SRC	114,500
3938	승합	현대	뉴슈퍼에어로시티	HCY5421-15QCaT5-SRC1	114,050
3939	승합	현대	뉴슈퍼에어로시티	HCY5421-15QCaT5-SRCS	114,900
3940	승합	현대	뉴슈퍼에어로시티	HCY5421-16QCaT5E-SRCS	116,040
3941	승합	현대	뉴슈퍼에어로시티	HCY5421-16QCaT5P-SRC	115,460
3942	승합	현대	뉴슈퍼에어로시티	HCY5421-17QCaT5P-S	120,100
3943	승합	현대	뉴슈퍼에어로시티	HCY5421-17QCaT5P-SS	123,770
3944	승합	현대	뉴슈퍼에어로시티	HCY5421-18QCaT5P-S	120,150
3945	승합	현대	뉴슈퍼에어로시티	HCY5421-18QCaT5P-S1	118,360
3946	승합	현대	뉴슈퍼에어로시티	HCY5421-19QCaT5P-S	120,900
3947	승합	현대	뉴슈퍼에어로시티	HCY5421-20QCaT5P-S	121,150
3948	승합	현대	뉴슈퍼에어로시티	HCY5421-A15QCaT5E-SRC	120,290
3949	승합	현대	뉴슈퍼에어로시티	HCY5421-A16QCaT5E-SRC	122,000
3950	승합	현대	뉴슈퍼에어로시티	HCY5421-A17QCaT5E-S	127,800
3951	승합	현대	뉴슈퍼에어로시티	HCY5421-A18QCaT5E-S	127,550
3952	승합	현대	뉴슈퍼에어로시티	HCY5421-A18QCaT5P-SS	138,410
3953	승합	현대	뉴슈퍼에어로시티	HCY5421-A19QCaT5E-S	129,370
3954	승합	현대	뉴슈퍼에어로시티	HCY5421-A19QCaT5E-SS	132,800
3955	승합	현대	뉴슈퍼에어로시티	HCY5421-A20QCaT5EE-S	131,980
3956	승합	현대	뉴슈퍼에어로시티	HCY5421-A20QCaT5E-S	133,340
3957	승합	현대	뉴슈퍼에어로시티	HCY5426-14CFM-SR	112,420
3958	승합	현대	뉴슈퍼에어로시티	HCY5426-15QCaT5-SR	115,390
3959	승합	현대	뉴슈퍼에어로시티	HCY5426-15QCaT5-SR1	116,830
3960	승합	현대	뉴슈퍼에어로시티	HCY5426-16QCaT5P-SR	123,740
3961	승합	현대	뉴슈퍼에어로시티	HCY5426-17QCaT5P-S	121,070
3962	승합	현대	뉴슈퍼에어로시티	HCY5426-18QCaT5P-S	118,980
3963	승합	현대	뉴슈퍼에어로시티	HCY5426-19QCaAL6-SR	127,300
3964	승합	현대	뉴슈퍼에어로시티	HCY5426-19QCaT5P-S	122,100
3965	승합	현대	뉴슈퍼에어로시티	HCY5426-20QCaT5P-S	122,550
3966	승합	현대	뉴슈퍼에어로시티	HCY5426-A16QCaT5E-SR	123,490
3967	승합	현대	뉴슈퍼에어로시티	HCY5426-A18QCaT5E-S	128,980
3968	승합	현대	뉴슈퍼에어로시티	HCY5426-A19QCaT5E-S	130,270
3969	승합	현대	뉴슈퍼에어로시티	HCY5521-13QCM-SRCS	101,280
3970	승합	현대	뉴슈퍼에어로시티	HCY5521-E12QCM-SRCS	98,300
3971	승합	현대	뉴슈퍼에어로시티	HCY5527-14CFM-SRC	117,470
3972	승합	현대	뉴슈퍼에어로시티	HCY5527-15HaTE-SR	93,640

연번	차종	제 작 사	차 명	형 식	기준가격
3973	승합	현대	뉴슈퍼에어로시티	HCY5527-15HaTE-SR1	91,810
3974	승합	현대	뉴슈퍼에어로시티	HCY5527-15QCaT5-SRC	113,100
3975	승합	현대	뉴슈퍼에어로시티	HCY5527-15QCaT5-SRC1	113,660
3976	승합	현대	뉴슈퍼에어로시티	HCY5527-16HaT5E-SR	92,150
3977	승합	현대	뉴슈퍼에어로시티	HCY5527-16QCaT5P-SRC	113,000
3978	승합	현대	뉴슈퍼에어로시티	HCY5527-17HaT5E-S	95,320
3979	승합	현대	뉴슈퍼에어로시티	HCY5527-17QCaT5P-S	123,500
3980	승합	현대	뉴슈퍼에어로시티	HCY5527-18HaT5E-S	95,710
3981	승합	현대	뉴슈퍼에어로시티	HCY5527-18QCaT5P-S	124,750
3982	승합	현대	뉴슈퍼에어로시티	HCY5527-19HaT5E-S	100,900
3983	승합	현대	뉴슈퍼에어로시티	HCY5527-19QCaT5P-S	128,000
3984	승합	현대	뉴슈퍼에어로시티	HCY5527-20HaT5E-S	101,110
3985	승합	현대	뉴슈퍼에어로시티	HCY5527-20QCaT5P-S	129,200
3986	승합	현대	뉴슈퍼에어로시티	HCY5527-20QCaZa6-SR	129,200
3987	승합	현대	뉴슈퍼에어로시티	HCY5527-A14CFME-SRC	121,230
3988	승합	현대	뉴슈퍼에어로시티	HCY5527-A16QCaT5E-SRC	121,980
3989	승합	현대	뉴슈퍼에어로시티	HCY5527-A17QCaT5E-S	127,100
3990	승합	현대	뉴슈퍼에어로시티	HCY5527-A18QCaT5E-S	129,740
3991	승합	현대	뉴슈퍼에어로시티	HCY5527-A19HaT5E-S	109,220
3992	승합	현대	뉴슈퍼에어로시티	HCY5527-A19HaT5P-S	114,260
3993	승합	현대	뉴슈퍼에어로시티	HCY5527-A20QCaZa6-SR	137,200
3994	승합	현대	뉴슈퍼에어로시티	HCY55-E11QCM-SRCS	98,340
3995	승합	현대	뉴슈퍼에어로시티	HCY56-10HaTE-CHS	77,070
3996	승합	현대	뉴슈퍼에어로시티	HCY5624-13QCM-SRP	107,440
3997	승합	현대	뉴슈퍼에어로시티	HCY56-9QC-SPA	113,780
3998	승합	현대	뉴슈퍼에어로시티	HCY56-E11QCA-SRP	101,700
3999	승합	현대	뉴슈퍼에어로시티	HCY56-E11QCM-SRP	106,190
4000	승합	현대	뉴슈퍼에어로시티	HCY57-10QCM-SR	94,300
4001	승합	현대	뉴슈퍼에어로시티	HCY57-10QCM-SRC	100,300
4002	승합	현대	뉴슈퍼에어로시티	HCY5719-16HaT5E-SRS	92,330
4003	승합	현대	뉴슈퍼에어로시티	HCY5721-15HaAL-SR	106,850
4004	승합	현대	뉴슈퍼에어로시티	HCY5721-15HaAL-SR1	106,850
4005	승합	현대	뉴슈퍼에어로시티	HCY5721-15HaTE-SR	90,830
4006	승합	현대	뉴슈퍼에어로시티	HCY5721-15HaTE-SR1	91,610
4007	승합	현대	뉴슈퍼에어로시티	HCY5721-15HaTP-SR	97,600
4008	승합	현대	뉴슈퍼에어로시티	HCY5721-16HaAL6-SR	112,230
4009	승합	현대	뉴슈퍼에어로시티	HCY5721-16HaT5E-SR	92,180
4010	승합	현대	뉴슈퍼에어로시티	HCY5721-16HaT5P-SR	91,540
4011	승합	현대	뉴슈퍼에어로시티	HCY5721-17HaT5E-S	97,090
4012	승합	현대	뉴슈퍼에어로시티	HCY5721-17HaT5P-S	97,010
4013	승합	현대	뉴슈퍼에어로시티	HCY5721-18HaT5E-S	97,390
4014	승합	현대	뉴슈퍼에어로시티	HCY5721-19HaT5E-S	100,380
4015	승합	현대	뉴슈퍼에어로시티	HCY5721-20HaT5E-S	102,090
4016	승합	현대	뉴슈퍼에어로시티	HCY5721-A16HaT5E-SR	100,530
4017	승합	현대	뉴슈퍼에어로시티	HCY5721-A17HaT5EE-S	102,600
4018	승합	현대	뉴슈퍼에어로시티	HCY5721-A18HaT5E-S	107,510
4019	승합	현대	뉴슈퍼에어로시티	HCY5721-A19HaT5E-S	110,100
4020	승합	현대	뉴슈퍼에어로시티	HCY5725-13HbTP-SRS	75,400
4021	승합	현대	뉴슈퍼에어로시티	HCY5725-13QCA-SRC	115,370
4022	승합	현대	뉴슈퍼에어로시티	HCY5725-13QCAZ-SRC	115,000
4023	승합	현대	뉴슈퍼에어로시티	HCY5725-13QCM-SRC	99,240
4024	승합	현대	뉴슈퍼에어로시티	HCY5725-14HbTE-SR	82,630
4025	승합	현대	뉴슈퍼에어로시티	HCY5725-14HbTP-SR	76,490
4026	승합	현대	뉴슈퍼에어로시티	HCY5725-14QCM-SRC	106,260
4027	승합	현대	뉴슈퍼에어로시티	HCY5725-A13QCME-SRC	108,710
4028	승합	현대	뉴슈퍼에어로시티	HCY5725-A14QCME-SRC	110,530

연번	차종	제 작 사	차 명	형 식	기준가격
4029	승합	현대	뉴슈퍼에어로시티	HCY5725-E12QCM-SRC1	100,700
4030	승합	현대	뉴슈퍼에어로시티	HCY5727-13HbTP-SRS	76,300
4031	승합	현대	뉴슈퍼에어로시티	HCY5727-13QCM-SR	99,700
4032	승합	현대	뉴슈퍼에어로시티	HCY5727-14HbTP-SRS	79,110
4033	승합	현대	뉴슈퍼에어로시티	HCY57-7QAC-SC	94,890
4034	승합	현대	뉴슈퍼에어로시티	HCY57-8QAC-SC	91,450
4035	승합	현대	뉴슈퍼에어로시티	HCY57-8QC-SC	99,330
4036	승합	현대	뉴슈퍼에어로시티	HCY57-9QC-SC	102,450
4037	승합	현대	뉴슈퍼에어로시티	HCY57-9QC-SC1	101,910
4038	승합	현대	뉴슈퍼에어로시티	HCY57-9QC-SC2	92,120
4039	승합	현대	뉴슈퍼에어로시티	HCY57-9QC-SR2	92,030
4040	승합	현대	뉴슈퍼에어로시티	HCY57-E10QCM-SRC	104,490
4041	승합	현대	뉴슈퍼에어로시티	HCY57-E11QCA-SRC1	106,680
4042	승합	현대	뉴슈퍼에어로시티	HCY57-E11QCM-SR	99,160
4043	승합	현대	뉴슈퍼에어로시티	HCY57-E11QCM-SRC	101,020
4044	승합	현대	뉴슈퍼에어로시티	HCY57-E12QCM-SRC	101,500
4045	승합	현대	뉴슈퍼에어로시티	HCY580-10QCM-SRP	90,200
4046	승합	현대	뉴슈퍼에어로시티	HCY580-8QC-SP	90,600
4047	승합	현대	뉴슈퍼에어로시티	HCY580-E11QCM-SRP	96,090
4048	승합	현대	뉴슈퍼에어로시티	HCY5820-13QCM-SRP	98,210
4049	승합	현대	뉴슈퍼에어로시티	HCY5820-A12QCM-SRP	102,060
4050	승합	현대	뉴슈퍼에어로시티	HCY5820-E12QCM-SRP1	96,300
4051	승합	현대	뉴슈퍼에어로시티	HCY5826-13QCM-SR	97,750
4052	승합	현대	뉴슈퍼에어로시티	HCY5826-14QCM-SR	97,750
4053	승합	현대	뉴슈퍼에어로시티	HCY5826-A14QCM-SR	115,560
4054	승합	현대	뉴슈퍼에어로시티	HCY5826-E12QCM-SR1	96,200
4055	승합	현대	뉴슈퍼에어로시티	HCY58-8QAC-SP	91,380
4056	승합	현대	뉴슈퍼에어로시티	HCY58-8QC-RC	91,000
4057	승합	현대	뉴슈퍼에어로시티	HCY58-8QC-SC	98,120
4058	승합	현대	뉴슈퍼에어로시티	HCY58-8QC-SP	91,200
4059	승합	현대	뉴슈퍼에어로시티	HCY58-9QC-RC2	97,210
4060	승합	현대	뉴슈퍼에어로시티	HCY58-9QC-S	97,190
4061	승합	현대	뉴슈퍼에어로시티	HCY58-9QC-S1	102,080
4062	승합	현대	뉴슈퍼에어로시티	HCY58-E11QCM-SR	104,880
4063	승합	현대	뉴슈퍼에어로시티	HCY59-10HATE-SR	66,290
4064	승합	현대	뉴슈퍼에어로시티	HCY59-10HATP-SR	67,320
4065	승합	현대	뉴슈퍼에어로시티	HCY59-10QCM-SRC	95,410
4066	승합	현대	뉴슈퍼에어로시티	HCY591-10QCM-SRC	93,880
4067	승합	현대	뉴슈퍼에어로시티	HCY591-8QC-SC	93,390
4068	승합	현대	뉴슈퍼에어로시티	HCY591-9QC-SC	96,500
4069	승합	현대	뉴슈퍼에어로시티	HCY591-9QC-SC1	93,600
4070	승합	현대	뉴슈퍼에어로시티	HCY591-9QC-SC2	93,600
4071	승합	현대	뉴슈퍼에어로시티	HCY591-9QC-SC3	96,000
4072	승합	현대	뉴슈퍼에어로시티	HCY591-E11QCA6-SRCS	114,330
4073	승합	현대	뉴슈퍼에어로시티	HCY591-E11QCA6-SRCS1	111,000
4074	승합	현대	뉴슈퍼에어로시티	HCY591-E11QCM-SRC	99,620
4075	승합	현대	뉴슈퍼에어로시티	HCY591-E12QCM-SRC	100,250
4076	승합	현대	뉴슈퍼에어로시티	HCY5921-13QCM-SRC	100,200
4077	승합	현대	뉴슈퍼에어로시티	HCY5921-14QCM-SRC	100,050
4078	승합	현대	뉴슈퍼에어로시티	HCY5921-E12QCAZ-SRCS	112,000
4079	승합	현대	뉴슈퍼에어로시티	HCY5921-E12QCM-SRC1	99,600
4080	승합	현대	뉴슈퍼에어로시티	HCY5927-13HbTE-SR	82,680
4081	승합	현대	뉴슈퍼에어로시티	HCY5927-13QCM-SRC	103,140
4082	승합	현대	뉴슈퍼에어로시티	HCY5927-14HbTE-SR	77,850
4083	승합	현대	뉴슈퍼에어로시티	HCY5927-14QCM-SRC	106,950
4084	승합	현대	뉴슈퍼에어로시티	HCY5927-A14QCM-SRC	107,540

연번	차종	제 작 사	차 명	형 식	기준가격
4085	승합	현대	뉴슈퍼에어로시티	HCY5927-E12HBTE-SR1	74,900
4086	승합	현대	뉴슈퍼에어로시티	HCY5927-E12QQM-SRC1	103,700
4087	승합	현대	뉴슈퍼에어로시티	HCY59-6QAC-S	95,900
4088	승합	현대	뉴슈퍼에어로시티	HCY59-7QAC-SC	95,540
4089	승합	현대	뉴슈퍼에어로시티	HCY59-7QAC-SC1	91,940
4090	승합	현대	뉴슈퍼에어로시티	HCY59-8Ha-SP	67,900
4091	승합	현대	뉴슈퍼에어로시티	HCY59-8QAC-SC	95,220
4092	승합	현대	뉴슈퍼에어로시티	HCY59-8QAC-SC1	93,570
4093	승합	현대	뉴슈퍼에어로시티	HCY59-8QC-SC	96,860
4094	승합	현대	뉴슈퍼에어로시티	HCY59-9Ha-S	69,540
4095	승합	현대	뉴슈퍼에어로시티	HCY59-9QC-SC	96,770
4096	승합	현대	뉴슈퍼에어로시티	HCY59-9QC-SC1	97,540
4097	승합	현대	뉴슈퍼에어로시티	HCY59-E10QCM-SRC	99,040
4098	승합	현대	뉴슈퍼에어로시티	HCY59-E11HBTE-SR	77,900
4099	승합	현대	뉴슈퍼에어로시티	HCY59-E11HBTP1-SR	72,270
4100	승합	현대	뉴슈퍼에어로시티	HCY59-E11QCM-SRC	104,160
4101	승합	현대	뉴슈퍼에어로시티	HCY59-E12HBTP-SR	79,770
4102	승합	현대	뉴슈퍼에어로시티	HCY59-E12QCM-SRC	104,690
4103	승합	현대	뉴슈퍼에어로시티	HCY601-9QC-RC2	93,410
4104	승합	현대	뉴슈퍼에어로시티	HCY60-9Ha-R	65,450
4105	승합	현대	뉴슈퍼에어로시티	HCY61-6Qd-S	61,540
4106	승합	현대	뉴슈퍼에어로시티	HCY61-7Qd-SC	61,580
4107	승합	현대	뉴슈퍼에어로시티	HCY62-10HATE-SR	68,550
4108	승합	현대	뉴슈퍼에어로시티	HCY6221-13HbTE-SR	81,890
4109	승합	현대	뉴슈퍼에어로시티	HCY6221-14HbAL-SR	93,310
4110	승합	현대	뉴슈퍼에어로시티	HCY6221-14HbTE-SR	82,730
4111	승합	현대	뉴슈퍼에어로시티	HCY6221-14HbTP-SR	76,990
4112	승합	현대	뉴슈퍼에어로시티	HCY6221-E12HBTE-SR1	75,800
4113	승합	현대	뉴슈퍼에어로시티	HCY62-8Ha-SC	69,260
4114	승합	현대	뉴슈퍼에어로시티	HCY62-8Qd-SC	60,430
4115	승합	현대	뉴슈퍼에어로시티	HCY62-9Ha-S	69,900
4116	승합	현대	뉴슈퍼에어로시티	HCY62-E11HBTE-SR	70,000
4117	승합	현대	뉴슈퍼에어로시티	HCY62-E11HBTP1-SR	82,350
4118	승합	현대	뉴슈퍼에어로시티	HCY62-E12HBTE-SR	78,490
4119	승합	현대	뉴슈퍼에어로시티	HCY63-5Qd-S	59,030
4120	승합	현대	뉴슈퍼에어로시티	HCY63-6Qd-S	62,540
4121	승합	현대	뉴슈퍼에어로시티	HCY63-9Ha-R	69,270
4122	승합	현대	뉴슈퍼에어로시티	HCY69-VS	86,220
4123	승합	현대	뉴슈퍼에어로시티	HCY69-YBS	53,030
4124	승합	현대	뉴슈퍼에어로시티장애인버스	HCY451-17HaT-LB-WC1	123,950
4125	승합	현대	뉴슈퍼에어로시티장애인차	HCY451-15HaT-IB-WC0	117,470
4126	승합	현대	뉴슈퍼에어로시티장애인차	HCY451-15HaT-IB-WC1	120,490
4127	승합	현대	뉴슈퍼에어로시티장애인차	HCY451-15HaT-IB-WC10	135,330
4128	승합	현대	뉴슈퍼에어로시티장애인차	HCY451-15HaT-IB-WC11	120,180
4129	승합	현대	뉴슈퍼에어로시티장애인차	HCY451-16HaT-IB-WC0	116,950
4130	승합	현대	뉴슈퍼에어로시티장애인차	HCY451-16HaT-IB-WC11	135,220
4131	승합	현대	뉴슈퍼에어로시티장애인차	HCY451-16QCa-IB-WC1	142,800
4132	승합	현대	뉴슈퍼에어로시티장애인차	HCY46-13HbT-IB-WC10	118,630
4133	승합	현대	뉴슈퍼에어로시티장애인차	HCY46-13HbT-IB-WC11	121,980
4134	승합	현대	뉴슈퍼에어로시티장애인차	HCY46-14HbT-IB-WC10	120,130
4135	승합	현대	뉴슈퍼에어로시티장애인차	HCY46-8Ha-IB-WC0	90,030
4136	승합	현대	뉴슈퍼에어로시티장애인차	HCY46-8Ha-IB-WC12	109,100
4137	승합	현대	뉴슈퍼에어로시티장애인차	HCY46-8QC-IB-WC0	119,090
4138	승합	현대	뉴슈퍼에어로시티장애인차	HCY46-E11HBT-IB-WC0	101,260
4139	승합	현대	뉴슈퍼에어로시티장애인차	HCY46-E11HbT-IB-WC1	104,310
4140	승합	현대	뉴슈퍼에어로시티장애인차	HCY46-E11HBT-IB-WC10	116,380

연번	차종	제 작 사	차 명	형 식	기준가격
4141	승합	현대	뉴슈퍼에어로시티장애인차	HCY46-E11QCM-IB-WC1	140,900
4142	승합	현대	뉴슈퍼에어로시티장애인차	HCY46-E12HbT-IB-WC0	103,900
4143	승합	현대	뉴슈퍼에어로시티장애인차	HCY46-E12HbT-IB-WC1	121,600
4144	승합	현대	뉴슈퍼에어로시티장애인차	HCY46-E12QCM-IB-WC0	127,400
4145	승합	현대	뉴슈퍼에어로시티장애인차	HCY46-E12QCM-IB-WC1	126,370
4146	승합	현대	뉴슈퍼에어로시티초저상SE	HCYL55-10QCA-SP	177,220
4147	승합	현대	뉴슈퍼에어로시티초저상SE	HCYL55-10QCA-SP1	180,800
4148	승합	현대	뉴슈퍼에어로시티초저상SE	HCYL55-10QCZ5-SP	178,210
4149	승합	현대	뉴슈퍼에어로시티초저상SE	HCYL55-10QCZ6-SP	178,880
4150	승합	현대	뉴슈퍼에어로시티초저상SE	HCYL55-10QCZ6-SP1	172,670
4151	승합	현대	뉴슈퍼에어로시티초저상SE	HCYL55-8QC-SPA	177,020
4152	승합	현대	뉴슈퍼에어로시티초저상SE	HCYL55-8QC-SPZ	178,880
4153	승합	현대	뉴슈퍼에어로시티초저상SE	HCYL55-9QC-SPA	181,000
4154	승합	현대	뉴슈퍼에어로시티초저상SE	HCYL55-9QC-SPA1	188,470
4155	승합	현대	뉴슈퍼에어로시티초저상SE	HCYL55-9QC-SPA2	177,710
4156	승합	현대	뉴슈퍼에어로시티초저상SE	HCYL55-9QC-SPZ	185,970
4157	승합	현대	뉴슈퍼에어로시티초저상SE	HCYL55-9QC-SPZ1	181,260
4158	승합	현대	뉴슈퍼에어로시티초저상SE	HCYL55-9QC-SPZ2	178,300
4159	승합	현대	뉴슈퍼에어로시티초저상버스	HCY45-7QAC-SPZ	183,720
4160	승합	현대	뉴슈퍼에어로시티초저상버스	HCY45-8QAC-RPZS	185,740
4161	승합	현대	뉴슈퍼에어로시티초저상버스	HCY45-8QAC-SPA	174,180
4162	승합	현대	뉴슈퍼에어로시티초저상버스	HCY45-8QAC-SPZ	185,340
4163	승합	현대	뉴슈퍼에어로시티초저상버스	HCYL4725-A17HaT5-S	160,560
4164	승합	현대	뉴슈퍼에어로시티초저상버스	HCYL4725-A17HaZA6-SR	175,040
4165	승합	현대	뉴슈퍼에어로시티초저상버스	HCYL4725-A19HaT5-S	173,200
4166	승합	현대	뉴슈퍼에어로시티초저상버스	HCYL4725-A19HaT5-S1	168,390
4167	승합	현대	뉴슈퍼에어로시티초저상버스	HCYL4825-A17QCaT5-S	173,430
4168	승합	현대	뉴슈퍼에어로시티초저상버스	HCYN17-E11QC-BS1	205,300
4169	승합	현대	뉴슈퍼에어로시티초저상버스	HCYN4724-14CFAE-S	210,460
4170	승합	현대	뉴슈퍼에어로시티초저상버스	HCYN4724-14CFZE-S	207,320
4171	승합	현대	뉴슈퍼에어로시티초저상버스	HCYN4724-14CFZE-SS	203,030
4172	승합	현대	뉴슈퍼에어로시티초저상버스	HCYN4724-15QCaA6E-S	204,400
4173	승합	현대	뉴슈퍼에어로시티초저상버스	HCYN4724-15QCaZA6E-S	204,280
4174	승합	현대	뉴슈퍼에어로시티초저상버스	HCYN4724-16QCaAL6E-S	210,000
4175	승합	현대	뉴슈퍼에어로시티초저상버스	HCYN4724-16QCaZA6E-S	209,500
4176	승합	현대	뉴슈퍼에어로시티초저상버스	HCYN4724-16QCaZA6E-SS	201,800
4177	승합	현대	뉴슈퍼에어로시티초저상버스	HCYN4724-17QCaZA6E-SS	202,890
4178	승합	현대	뉴슈퍼에어로시티초저상버스	HCYN4724-A17QCaAL6E-S	208,800
4179	승합	현대	뉴슈퍼에어로시티초저상버스	HCYN4724-A17QCaZA6E-S	211,300
4180	승합	현대	뉴슈퍼에어로시티초저상버스	HCYN4724-A17QCaZA6E-S1	215,350
4181	승합	현대	뉴슈퍼에어로시티초저상버스	HCYN4724-A18QCaAL6E-1S	209,740
4182	승합	현대	뉴슈퍼에어로시티초저상버스	HCYN4724-A18QCaZA6E-1S	211,300
4183	승합	현대	뉴슈퍼에어로시티초저상버스	HCYN4724-A18QCaZA6E-1S1	202,200
4184	승합	현대	뉴슈퍼에어로시티초저상버스	HCYN4724-A18QCaZA6E-S	216,300
4185	승합	현대	뉴슈퍼에어로시티초저상버스	HCYN4724-A19QCaAL6E-1S	206,480
4186	승합	현대	뉴슈퍼에어로시티초저상버스	HCYN4724-A19QCaAL6E-1S1	207,330
4187	승합	현대	뉴슈퍼에어로시티초저상버스	HCYN4724-A19QCaZA6E-1S	206,900
4188	승합	현대	뉴슈퍼에어로시티초저상버스	HCYN4724-A19QCaZA6E-1S1	206,600
4189	승합	현대	뉴슈퍼에어로시티초저상버스	HCYN4724-A19QCaZA6E-4S	218,740
4190	승합	현대	뉴슈퍼에어로시티초저상버스	HCYN4724-A19QCaZA6E-4S1	217,800
4191	승합	현대	뉴슈퍼에어로시티초저상버스	HCYN4724-A20QCaAL6E-1S	211,670
4192	승합	현대	뉴슈퍼에어로시티초저상버스	HCYN4724-A20QCaZA6E-1S	211,100
4193	승합	현대	뉴슈퍼에어로시티초저상버스	HCYN4916-A17QCaAL6E-SS	229,660
4194	승합	현대	뉴슈퍼에어로시티초저상버스	HCYN4916-A19QCaAL6E-SS	218,740
4195	승합	현대	뉴슈퍼에어로시티초저상버스	HCYN4922-16QCaZA6E-SS	203,900
4196	승합	현대	뉴슈퍼에어로시티초저상버스	HCYN51-10QCA-SP	189,820

연번	차종	제 작 사	차 명	형 식	기준가격
4197	승합	현대	뉴슈퍼에어로시티초저상버스	HCYN51-10QCZ5-SP	189,120
4198	승합	현대	뉴슈퍼에어로시티초저상버스	HCYN51-10QCZ6-SP	190,000
4199	승합	현대	뉴슈퍼에어로시티초저상버스	HCYN51-13QCAE-S	187,800
4200	승합	현대	뉴슈퍼에어로시티초저상버스	HCYN51-13QCAE-S1	196,650
4201	승합	현대	뉴슈퍼에어로시티초저상버스	HCYN51-13QCAZE-S	185,100
4202	승합	현대	뉴슈퍼에어로시티초저상버스	HCYN51-13QCAZE-S1	195,640
4203	승합	현대	뉴슈퍼에어로시티초저상버스	HCYN5124-14QCAE-S	184,100
4204	승합	현대	뉴슈퍼에어로시티초저상버스	HCYN5124-14QCAZE-S	192,500
4205	승합	현대	뉴슈퍼에어로시티초저상버스	HCYN51-8QC-SPA	186,630
4206	승합	현대	뉴슈퍼에어로시티초저상버스	HCYN51-8QC-SPZ	191,460
4207	승합	현대	뉴슈퍼에어로시티초저상버스	HCYN51-9QC-SPA1	190,610
4208	승합	현대	뉴슈퍼에어로시티초저상버스	HCYN51-9QC-SPA2	177,500
4209	승합	현대	뉴슈퍼에어로시티초저상버스	HCYN51-9QC-SPZ	190,480
4210	승합	현대	뉴슈퍼에어로시티초저상버스	HCYN51-9QC-SPZ1	200,450
4211	승합	현대	뉴슈퍼에어로시티초저상버스	HCYN51-9QC-SPZ2	187,440
4212	승합	현대	뉴슈퍼에어로시티초저상버스	HCYN51-E10QCAE-S	188,570
4213	승합	현대	뉴슈퍼에어로시티초저상버스	HCYN51-E10QCZ6E-S	194,030
4214	승합	현대	뉴슈퍼에어로시티초저상버스	HCYN51-E11QCAE-S	191,560
4215	승합	현대	뉴슈퍼에어로시티초저상버스	HCYN51-E11QCAE-S1	189,620
4216	승합	현대	뉴슈퍼에어로시티초저상버스	HCYN51-E11QCZ6E-S	194,790
4217	승합	현대	뉴슈퍼에어로시티초저상버스	HCYN51-E12QCAE-S	185,200
4218	승합	현대	뉴슈퍼에어로시티초저상버스	HCYN51-E12QCAZE-S	190,930
4219	승합	현대	뉴슈퍼에어로시티현철차	HCY46-10HaTE-IB-BD1	130,720
4220	승합	현대	뉴에어로	HB615E-1	107,450
4221	승합	현대	뉴에어로	HB615E-6	110,190
4222	승합	현대	뉴에어로	HB615E-BML-2	111,650
4223	승합	현대	뉴에어로	HB615E-CMA	111,720
4224	승합	현대	뉴에어로	HB615E-ZML-3	99,090
4225	승합	현대	뉴에어로	HB615L-1	133,730
4226	승합	현대	뉴에어로	HS47-5S-ITB	150,980
4227	승합	현대	뉴에어로	HS47-6S-ITB1	107,950
4228	승합	현대	뉴에어로	LD43-8Q-ITB	79,240
4229	승합	현대	뉴에어로	LD46-6Q-ITB	75,600
4230	승합	현대	뉴에어로	LD46-7Q-ITB1	85,170
4231	승합	현대	뉴에어로	LD46-8Q-ITB	77,540
4232	승합	현대	뉴에어로	LD47-4LT-I1	107,840
4233	승합	현대	뉴에어로	LD47-4Q-ITB	121,300
4234	승합	현대	뉴에어로	LD47-BTI	100,010
4235	승합	현대	뉴에어로	LS29-8QAC-TBS	120,870
4236	승합	현대	뉴에어로	LS30-6R-T	90,240
4237	승합	현대	뉴에어로	LS39-7QAC-C1	117,300
4238	승합	현대	뉴에어로	LS39-8QAC-C	118,380
4239	승합	현대	뉴에어로	LS42-6QAC-I	112,190
4240	승합	현대	뉴에어로	LS42-6R-ITB	83,640
4241	승합	현대	뉴에어로	LS42-8QAC-CS	120,150
4242	승합	현대	뉴에어로	LS42-8QAC-I	116,160
4243	승합	현대	뉴에어로	LS43-6R-ITB	83,970
4244	승합	현대	뉴에어로	LS43-7QAC-ITBS	114,030
4245	승합	현대	뉴에어로	LS43-8QAC-I	122,310
4246	승합	현대	뉴에어로	LS46-8QAC-ITBS	122,850
4247	승합	현대	뉴에어로	LS46-8QAC-TBS	118,330
4248	승합	현대	뉴에어로	LS46-8R-ITB	84,350
4249	승합	현대	뉴에어로	LS47-6R-ITB	83,340
4250	승합	현대	뉴에어로	LS47-7RH-ITB	85,260
4251	승합	현대	뉴에어로	LS47-8R-ITB	82,550
4252	승합	현대	뉴에어로	LS47-YC	109,540

연번	차종	제 작 사	차 명	형 식	기준가격
4253	승합	현대	뉴에어로	LX46-4AS-IB	84,150
4254	승합	현대	뉴에어로	LX46-5R-TB	91,940
4255	승합	현대	뉴에어로	LX47-6R-TB	92,560
4256	승합	현대	뉴에어로	MLD46-E10QC-ITB	116,070
4257	승합	현대	뉴에어로	MLS40-10LA-C	92,890
4258	승합	현대	뉴에어로	MLS40-10QC-C	115,320
4259	승합	현대	뉴에어로	MLS40-9QC-C	114,010
4260	승합	현대	뉴에어로	MLS42-10QC-CS	119,780
4261	승합	현대	뉴에어로	MLS42-9La-CS	98,020
4262	승합	현대	뉴에어로	MLS42-9QC-CS	123,000
4263	승합	현대	뉴에어로	MLS43-9QC-ITB	119,210
4264	승합	현대	뉴에어로	MLS45-10LA-ITB	90,960
4265	승합	현대	뉴에어로	MLS45-9La-ITB	93,160
4266	승합	현대	뉴에어로	SB85	83,630
4267	승합	현대	뉴 카운티	HCS101-14Lfc5-LB	68,880
4268	승합	현대	뉴 카운티	HCS101-16LfaA6-LB	78,100
4269	승합	현대	뉴 카운티	HCS101-16LfaT5-LB	77,270
4270	승합	현대	뉴 카운티	HCS101-17LfaA6-LB	78,450
4271	승합	현대	뉴 카운티	HCS101-18LfaA6-LB	79,650
4272	승합	현대	뉴 카운티	HCS101-18LfaT5-LB	75,920
4273	승합	현대	뉴 카운티	HCS111-14Lfc5-CE	48,580
4274	승합	현대	뉴 카운티	HCS111-15Lfa5-CE	56,400
4275	승합	현대	뉴 카운티	HCS111-16LfaT5E-C	57,190
4276	승합	현대	뉴 카운티	HCS111-17LfaT5E-C	57,500
4277	승합	현대	뉴 카운티	HCS111-18LfaT5E-C	57,090
4278	승합	현대	뉴 카운티	HCS111-19LfaT5E-C	57,480
4279	승합	현대	뉴 카운티	HCS111-20LfaT5E-C	57,840
4280	승합	현대	뉴 카운티	HCS12-13Lfc5-CE	48,050
4281	승합	현대	뉴 카운티	HCS12-13Lfc5-LB	65,180
4282	승합	현대	뉴 카운티	HCS141-14Lfc5-CE	46,550
4283	승합	현대	뉴 카운티	HCS141-14Lfc5-LB	59,360
4284	승합	현대	뉴 카운티	HCS141-14LfcA-LB	63,420
4285	승합	현대	뉴 카운티	HCS141-14LfcA-RB	60,220
4286	승합	현대	뉴 카운티	HCS141-14Sfc5-CE	43,920
4287	승합	현대	뉴 카운티	HCS141-14Sfc5-RB	49,890
4288	승합	현대	뉴 카운티	HCS141-15Lfa5-CE	53,800
4289	승합	현대	뉴 카운티	HCS141-15Lfa5-LB	67,850
4290	승합	현대	뉴 카운티	HCS141-15Lfa5-RB	64,670
4291	승합	현대	뉴 카운티	HCS141-15LfaA-LB	71,660
4292	승합	현대	뉴 카운티	HCS141-15LfaA-RB	67,500
4293	승합	현대	뉴 카운티	HCS141-15Sfa5-CE	50,590
4294	승합	현대	뉴 카운티	HCS141-15Sfa5-RB	58,370
4295	승합	현대	뉴 카운티	HCS141-16LfaA6-LB	69,820
4296	승합	현대	뉴 카운티	HCS141-16LfaA6-RB	68,550
4297	승합	현대	뉴 카운티	HCS141-16LfaT5E-C	54,540
4298	승합	현대	뉴 카운티	HCS141-16LfaT5-LB	67,470
4299	승합	현대	뉴 카운티	HCS141-16LfaT5-RB	64,550
4300	승합	현대	뉴 카운티	HCS141-16SfaT5E-C	52,220
4301	승합	현대	뉴 카운티	HCS141-16SfaT5-RB	58,340
4302	승합	현대	뉴 카운티	HCS141-17LfaA6-LB	70,120
4303	승합	현대	뉴 카운티	HCS141-17LfaA6-RB	68,550
4304	승합	현대	뉴 카운티	HCS141-17LfaT5E-C	52,060
4305	승합	현대	뉴 카운티	HCS141-17LfaT5-LB	66,820
4306	승합	현대	뉴 카운티	HCS141-17SfaT5E-C	51,770
4307	승합	현대	뉴 카운티	HCS141-17SfaT5-RB	56,870
4308	승합	현대	뉴 카운티	HCS141-18LfaA6-LB	72,560

연번	차종	제 작 사	차 명	형 식	기준가격
4309	승합	현대	뉴카운티	HCS141-18LfaA6-RB	67,980
4310	승합	현대	뉴카운티	HCS141-18LfaT5E-C	55,200
4311	승합	현대	뉴카운티	HCS141-18LfaT5-LB	68,960
4312	승합	현대	뉴카운티	HCS141-18LfaT5-RB	64,100
4313	승합	현대	뉴카운티	HCS141-18SFaT5E-C	52,750
4314	승합	현대	뉴카운티	HCS141-18SFaT5-RB	59,370
4315	승합	현대	뉴카운티	HCS141-19LfaA6-LB	72,730
4316	승합	현대	뉴카운티	HCS141-19LfaA6-RB	69,540
4317	승합	현대	뉴카운티	HCS141-19LfaT5E-C	55,200
4318	승합	현대	뉴카운티	HCS141-19SFaT5E-C	53,480
4319	승합	현대	뉴카운티	HCS141-20LfaT5E-C	54,780
4320	승합	현대	뉴카운티	HCS141-20SFaT5E-C	52,260
4321	승합	현대	뉴카운티	HCS151-14Lfc5-CE	46,270
4322	승합	현대	뉴카운티	HCS151-14Lfc5-TB	56,910
4323	승합	현대	뉴카운티	HCS151-15Lfa5-CE	53,940
4324	승합	현대	뉴카운티	HCS151-15Lfa5-TB	64,600
4325	승합	현대	뉴카운티	HCS151-16LfaT5E-C	52,840
4326	승합	현대	뉴카운티	HCS151-16LfaT5-TB	65,450
4327	승합	현대	뉴카운티	HCS151-17LfaT5E-C	53,950
4328	승합	현대	뉴카운티	HCS151-17LfaT5-TB	58,540
4329	승합	현대	뉴카운티	HCS151-18LfaT5E-C	55,000
4330	승합	현대	뉴카운티	HCS151-19LfaT5E-C	55,200
4331	승합	현대	뉴카운티	HCS15-13Lfc5-CE	44,680
4332	승합	현대	뉴카운티	HCS15-13Lfc5-CE1	45,500
4333	승합	현대	뉴카운티	HCS15-13Lfc5-LB	59,410
4334	승합	현대	뉴카운티	HCS15-13Lfc5-RB	56,010
4335	승합	현대	뉴카운티	HCS15-13LfcA-LB	63,140
4336	승합	현대	뉴카운티	HCS15-13Sfc5-RB	49,620
4337	승합	현대	뉴카운티	HCS161-15Lfa5-TB	64,720
4338	승합	현대	뉴카운티	HCS161-16LfaT5-TB	65,830
4339	승합	현대	뉴카운티	HCS161-17LfaT5-TB	66,600
4340	승합	현대	뉴카운티	HCS16-13Lfc5-CE	44,860
4341	승합	현대	뉴카운티	HCS16-13Lfc5-TB	55,800
4342	승합	현대	뉴카운티	HCS191-15Lfa5-TB	64,340
4343	승합	현대	뉴카운티	HCS191-15LfaA-TB	68,870
4344	승합	현대	뉴카운티	HCS191-16LfaA6-TB	69,600
4345	승합	현대	뉴카운티	HCS191-16LfaT5-TB	66,050
4346	승합	현대	뉴카운티	HCS191-17LfaA6-TB	67,610
4347	승합	현대	뉴카운티	HCS191-17LfaT5-TB	63,550
4348	승합	현대	뉴카운티	HCS191-18LfaA6-TB	67,570
4349	승합	현대	뉴카운티	HCS191-18LfaT5-TB	64,660
4350	승합	현대	뉴카운티	HCS201-18LfaA6-TB1	68,640
4351	승합	현대	뉴카운티	HCS201-18LfaT5-TB	63,080
4352	승합	현대	뉴카운티	HCS231-18LfaA6-TB	68,220
4353	승합	현대	뉴카운티	HCS231-18LfaT5-TB	64,490
4354	승합	현대	뉴카운티	HCS241-14Lfc5-TB	52,580
4355	승합	현대	뉴카운티	HCS241-14LfcA-TB	61,240
4356	승합	현대	뉴카운티	HCS241-14Sfc5-TB	44,450
4357	승합	현대	뉴카운티	HCS241-15Lfa5-TB	60,540
4358	승합	현대	뉴카운티	HCS241-15LfaA-TB	67,400
4359	승합	현대	뉴카운티	HCS241-15SFa5-TB	54,370
4360	승합	현대	뉴카운티	HCS241-16LfaA6-TB	69,910
4361	승합	현대	뉴카운티	HCS241-16LfaT5-TB	64,450
4362	승합	현대	뉴카운티	HCS241-16SFaT5-TB	52,410
4363	승합	현대	뉴카운티	HCS241-17LfaA6-TB	63,450
4364	승합	현대	뉴카운티	HCS241-17LfaT5-TB	58,690



연번	차종	제 작 사	차 명	형 식	기준가격
4365	승합	현대	뉴카운티	HCS241-17SFaT5-TB	54,100
4366	승합	현대	뉴카운티	HCS241-18LFaA6-TB	68,760
4367	승합	현대	뉴카운티	HCS241-18LFaT5-TB	65,040
4368	승합	현대	뉴카운티	HCS241-18SFaT5-TB	56,100
4369	승합	현대	뉴카운티	HCS241-19LFaA6-TB	69,380
4370	승합	현대	뉴카운티	HCS241-19LFaT5-TB	62,160
4371	승합	현대	뉴카운티	HCS241-19SFaT5-TB	56,430
4372	승합	현대	뉴카운티	HCS241-20LFaA6-TB	69,110
4373	승합	현대	뉴카운티	HCS241-20LFaT5-TB	66,670
4374	승합	현대	뉴카운티	HCS241-20SFaT5-TB	54,000
4375	승합	현대	뉴카운티	HCS25-13LFc5-TB	52,930
4376	승합	현대	뉴카운티	HCS25-13LFc5-TB1	52,910
4377	승합	현대	뉴카운티	HCS25-13LFcA-TB	58,640
4378	승합	현대	뉴카운티	HCS25-13SFc5-TB	45,500
4379	승합	현대	뉴카운티	HCS25-13SFc5-TB1	49,300
4380	승합	현대	뉴카운티	HCS281-14LFc5-TB	52,670
4381	승합	현대	뉴카운티	HCS281-15LFa5-TB	60,630
4382	승합	현대	뉴카운티	HCS281-16LFaT5-TB	61,580
4383	승합	현대	뉴카운티	HCS281-17LFaT5-TB	63,440
4384	승합	현대	뉴카운티	HCS281-18LFaT5-TB	61,680
4385	승합	현대	뉴카운티	HCS281-19LFaT5-TB	66,800
4386	승합	현대	뉴카운티	HCS281-20LFaT5-TB	66,800
4387	승합	현대	뉴카운티	HCS29-13LFc5-TB	52,230
4388	승합	현대	뉴카운티	HCS29-13LFc5-TB1	51,600
4389	승합	현대	뉴카운티어린이운송차	HCS322-14SFc5-CH	47,090
4390	승합	현대	뉴카운티어린이운송차	HCS322-15SFa5-CH	55,060
4391	승합	현대	뉴카운티어린이운송차	HCS322-15SFa5-CHS	54,990
4392	승합	현대	뉴카운티어린이운송차	HCS322-16SFaT5-CH	55,850
4393	승합	현대	뉴카운티어린이운송차	HCS322-17SFaT5-CH	56,300
4394	승합	현대	뉴카운티어린이운송차	HCS322-18SFaT5-CH	56,190
4395	승합	현대	뉴카운티어린이운송차	HCS322-19SFaT5-CH	57,100
4396	승합	현대	뉴카운티어린이운송차	HCS34-13SFc5-CH	46,360
4397	승합	현대	뉴카운티어린이운송차	HCS34-13SFc5-CH1	46,360
4398	승합	현대	뉴카운티어린이운송차	HCS372-14LFc5-CH	48,320
4399	승합	현대	뉴카운티어린이운송차	HCS372-14LFcA-CH	52,050
4400	승합	현대	뉴카운티어린이운송차	HCS372-15LFa5-CH	56,230
4401	승합	현대	뉴카운티어린이운송차	HCS372-15LFaA-CH	59,950
4402	승합	현대	뉴카운티어린이운송차	HCS372-16LFaA6-CH	60,810
4403	승합	현대	뉴카운티어린이운송차	HCS372-16LFaT5-CH	57,080
4404	승합	현대	뉴카운티어린이운송차	HCS372-17LFaA6-CH	61,140
4405	승합	현대	뉴카운티어린이운송차	HCS372-17LFaT5-CH	57,400
4406	승합	현대	뉴카운티어린이운송차	HCS372-18LFaA6-CH	61,140
4407	승합	현대	뉴카운티어린이운송차	HCS372-18LFaT5-CH	57,420
4408	승합	현대	뉴카운티어린이운송차	HCS372-19LFaA6-CH	62,050
4409	승합	현대	뉴카운티어린이운송차	HCS372-19LFaT5-CH	58,320
4410	승합	현대	뉴카운티어린이운송차	HCS39-13LFc5-CH	47,590
4411	승합	현대	뉴카운티어린이운송차	HCS39-13LFc5-CH1	47,450
4412	승합	현대	뉴카운티어린이운송차	HCS39-8LFb-CH	43,510
4413	승합	현대	뉴카운티어린이운송차	HCS39-E11LFb5-CH	46,680
4414	승합	현대	슈퍼에어로시티	HCY39-VC	61,870
4415	승합	현대	슈퍼에어로시티	HCY39-YBC	56,610
4416	승합	현대	슈퍼에어로시티	HCY45-6QAC-S	192,980
4417	승합	현대	스타렉스	A1-11B2JAR7-1	19,640
4418	승합	현대	스타렉스	A1-11S2FAR7-1	16,480
4419	승합	현대	스타렉스	A1-11S2FMR7-1	14,500
4420	승합	현대	스타렉스	A1-11S2JAR7-1	17,450

연번	차종	제 작 사	차 명	형 식	기준가격
4421	승합	현대	스타렉스	A1-11S2JMR7-1	15,990
4422	승합	현대	스타렉스	A1-12B2JAR7-1	19,680
4423	승합	현대	스타렉스	A1-12B2JMR7-1	18,640
4424	승합	현대	스타렉스	A1-12S3FAR7-1	15,510
4425	승합	현대	스타렉스	A1-12S3FMR7-1	14,140
4426	승합	현대	스타렉스	A1-12S3JAR7-1	16,550
4427	승합	현대	스타렉스	A1-12S3JMR7-1	15,570
4428	승합	현대	스타렉스	A1-G11MBS2GFLAR4-1	15,280
4429	승합	현대	스타렉스	A1-G11MBS2GFLMR4-1	14,120
4430	승합	현대	스타렉스	A1-G11MBS2GFLMR5-1	14,200
4431	승합	현대	스타렉스	A1-G11MBS2GJLAR4-1	16,330
4432	승합	현대	스타렉스	A1-G11MBS2GJLAR5-1	17,310
4433	승합	현대	스타렉스	A1-G11MBS2GJLAR6-1	20,250
4434	승합	현대	스타렉스	A1-G11MSS2GFLMR6-1	15,340
4435	승합	현대	스타렉스	A1-G11MSS2GJLAR6-1	17,550
4436	승합	현대	스타렉스	A1-G11MSS2GJLMR6-1	16,470
4437	승합	현대	스타렉스	A1-G12MBS2GFLAR4-1	15,350
4438	승합	현대	스타렉스	A1-G12MBS2GFLAR5-1	15,420
4439	승합	현대	스타렉스	A1-G12MBS2GFLMR4-1	14,330
4440	승합	현대	스타렉스	A1-G12MBS2GFLMR5-1	14,430
4441	승합	현대	스타렉스	A1-G12MBS2GJLAR4-1	16,260
4442	승합	현대	스타렉스	A1-G12MBS2GJLAR5-1	16,290
4443	승합	현대	스타렉스	A1-G12MBS2GJLAR6-1	20,240
4444	승합	현대	스타렉스	A1-G12MBS2GJLMR4-1	15,140
4445	승합	현대	스타렉스	A1-G12MBSGFLAR4-1	14,440
4446	승합	현대	스타렉스	A1-G12MBSGFLMR4-1	13,400
4447	승합	현대	스타렉스	A1-G12MBSGJLAR4-1	15,990
4448	승합	현대	스타렉스	A1-G12MSS2GFLAR4-1	14,560
4449	승합	현대	스타렉스	A1-G12MSS2GFLAR5-1	14,250
4450	승합	현대	스타렉스	A1-G12MSS2GFLMR4-1	12,930
4451	승합	현대	스타렉스	A1-G12MSS2GFLMR5-1	13,040
4452	승합	현대	스타렉스	A1-G12MSS3GFLAR6-1	16,350
4453	승합	현대	스타렉스	A1-G12MSS3GFLMR6-1	14,180
4454	승합	현대	스타렉스	A1-G12MSS3GJLAR4-1	15,460
4455	승합	현대	스타렉스	A1-G12MSS3GJLAR5-1	15,520
4456	승합	현대	스타렉스	A1-G12MSS3GJLAR6-1	17,490
4457	승합	현대	스타렉스	A1-G12MSS3GJLMR4-1	14,400
4458	승합	현대	스타렉스	A1-G12MSS3GJLMR5-1	14,470
4459	승합	현대	스타렉스	A1-G12MSS3GJLMR6-1	16,440
4460	승합	현대	스타렉스	A1-G12MSSGFLAR4-1	14,230
4461	승합	현대	스타렉스	HA12L-1	10,800
4462	승합	현대	스타렉스	HA12L-1-AMB	14,680
4463	승합	현대	스타렉스	HA12L-2	11,380
4464	승합	현대	스타렉스	HA12L-5	12,850
4465	승합	현대	스타렉스	HA12LP-1	12,070
4466	승합	현대	스타렉스	HA12LP-2	12,110
4467	승합	현대	스타렉스	HA12LP-4	13,700
4468	승합	현대	스타렉스	HA12LP-5	11,760
4469	승합	현대	스타렉스	HA1AAL-2	15,730
4470	승합	현대	스타렉스	HA1AAL-2-B1	16,450
4471	승합	현대	스타렉스	HA1AAL-3	15,850
4472	승합	현대	스타렉스	HA1AAL-3-B	16,560
4473	승합	현대	스타렉스	HA1AAL-3-B1	16,440
4474	승합	현대	스타렉스	HA1AML-3	14,590
4475	승합	현대	스타렉스	HA1AML-3-B1	15,340
4476	승합	현대	스타렉스	HA1TAL-2-B	15,240

연번	차종	제 작 사	차 명	형 식	기준가격
4477	승합	현대	스타렉스	HA1TAL-3	14,460
4478	승합	현대	스타렉스	HA1TAL-31	13,900
4479	승합	현대	스타렉스	HA1TAL-3-B	15,270
4480	승합	현대	스타렉스	HA1TAL-3-B1	14,610
4481	승합	현대	스타렉스	HA1TCL-1	18,000
4482	승합	현대	스타렉스	HA1TCL-2	13,530
4483	승합	현대	스타렉스	HA1TCL-4	14,450
4484	승합	현대	스타렉스	HA1TCL-5	14,320
4485	승합	현대	스타렉스	HA1TCL-AMB	16,040
4486	승합	현대	스타렉스	HA1TCL-AMM	16,510
4487	승합	현대	스타렉스	HA1TCL-AMM2	17,280
4488	승합	현대	스타렉스	HA1TML-2-B	13,770
4489	승합	현대	스타렉스	HA1TML-3	13,340
4490	승합	현대	스타렉스	HA1TML-31	12,270
4491	승합	현대	스타렉스	HA1TML-3-B	13,720
4492	승합	현대	스타렉스	HA1TML-3-B1	13,540
4493	승합	현대	스타렉스	HA1VAL-2	14,770
4494	승합	현대	스타렉스	HA1VAL-31	14,480
4495	승합	현대	스타렉스	ST-12-CHA7	17,550
4496	승합	현대	스타렉스	ST-12-CHM6	16,620
4497	승합	현대	스타렉스	ST-6-AMA6	19,470
4498	승합	현대	스타렉스	ST-6-AMA7	18,540
4499	승합	현대	스타렉스	STA-12-CHA6	18,630
4500	승합	현대	스타렉스	STA-12-CHA7	18,480
4501	승합	현대	스타렉스	STA-6-AMA6	20,430
4502	승합	현대	스타렉스	STA-6-AMA7	20,300
4503	승합	현대	스타렉스	STA-6-AMM7	19,300
4504	승합	현대	스타렉스	STA-6-HAMA7	37,550
4505	승합	현대	스타렉스LPG	HA1FBL-1	15,110
4506	승합	현대	스타렉스LPG	HA1FBL-2	11,490
4507	승합	현대	스타렉스LPG	HA1FBL-4	15,110
4508	승합	현대	스타렉스LPG	HA1FL-1	15,110
4509	승합	현대	스타렉스LPG	HA1FL-2	11,490
4510	승합	현대	스타렉스LPG	HA1FLD-5	12,670
4511	승합	현대	스타렉스LPG	HA1FLP-5	12,670
4512	승합	현대	스타렉스LPG	HA1V6L-1	13,330
4513	승합	현대	스타렉스LPG	HA1V6L-2	12,670
4514	승합	현대	스타렉스LPG	HA1V6L-4	12,460
4515	승합	현대	스타렉스LPG	HA1V6L-5	14,320
4516	승합	현대	스타렉스교통사고조사차	ST-9-PI7	14,320
4517	승합	현대	스타렉스앰블런스	ST-6-AMM7	17,490
4518	승합	현대	스타렉스어린이보호차	ST-12-CHM7	16,560
4519	승합	현대	스타렉스유치인호송차	ST-12-PC7	14,430
4520	승합	현대	스타렉스특수앰블런스	STA-6HAMAS-7	48,700
4521	승합	현대	스타렉스형사순찰차	ST-12-PP7	13,350
4522	승합	현대	쏘라티	EU121-16MAb-T6P-PB	51,510
4523	승합	현대	쏘라티	EU121-18MAb-A8E-PB	57,290
4524	승합	현대	쏘라티	EU131-15MAb-T6P-RB	55,430
4525	승합	현대	쏘라티	EU131-16MAb-T6P-RB	55,420
4526	승합	현대	쏘라티	EU131-17MAb-A8E-RB	56,600
4527	승합	현대	쏘라티	EU131-18MAb-A8E-RB	55,040
4528	승합	현대	쏘라티	EU131-18MAb-T6P-RB	54,720
4529	승합	현대	쏘라티	EU141J-15MAb-T6P-RB	55,760
4530	승합	현대	쏘라티	EU141J-16MAb-T6P-RB	55,110
4531	승합	현대	쏘라티	EU141J-17MAb-A8E-RB	53,850
4532	승합	현대	쏘라티	EU141J-17MAb-T6P-RB	53,880

연번	차종	제 작 사	차 명	형 식	기준가격
4533	승합	현대	쏘라티	EU141J-18MAb-A8E-RB	53,120
4534	승합	현대	쏘라티	EU141J-18MAb-T6P-RB	55,060
4535	승합	현대	쏘라티	EU141J-19MAb-A8E-RB	57,970
4536	승합	현대	쏘라티	EU141J-19MAb-A8E-RB1	58,990
4537	승합	현대	쏘라티	EU141J-20MAb-A8E-RB	58,990
4538	승합	현대	쏘라티	EU151-15MAb-T6P-TB1	52,720
4539	승합	현대	쏘라티	EU151-16MAb-T6P-TB	53,800
4540	승합	현대	쏘라티	EU151-17MAb-A8E-TB	56,240
4541	승합	현대	쏘라티	EU151-17MAb-T6P-TB	50,100
4542	승합	현대	쏘라티	EU151-18MAb-A8E-TB	57,500
4543	승합	현대	쏘라티	EU151-18MAb-T6P-TB	53,720
4544	승합	현대	쏘라티	EU151-19MAb-A8E-TB	56,390
4545	승합	현대	쏘라티	EU151-20MAb-A8E-TB	57,670
4546	승합	현대	쏘라티리무진	EU101-18MAb-A8E-LIM	126,630
4547	승합	현대	쏘라티어린이버스	EU221-16MAb-T6-CH	60,900
4548	승합	현대	쏘라티어린이버스	EU221-18MAb-A8E-CH	64,900
4549	승합	현대	쏘라티어린이버스15인승	EU141-16MAb-T6-CH	56,610
4550	승합	현대	쏘라티장애우버스	EU081-18MAb-A8E-WC4	70,970
4551	승합	현대	쏘라티장애우버스	EU091-18MAb-A8E-WC2	68,620
4552	승합	현대	쏘라티캠핑카	EU031-16MAb-T6E-CP	99,900
4553	승합	현대	쏘라티캠핑카	EU031-18MAb-A8E-CP	104,000
4554	승합	현대	쏘라티투어	EU101-18MAb-A8E-TOUR	70,510
4555	승합	현대	쏘라티특수구급차	EU041-18MAb-A8E-SAB	75,000
4556	승합	현대	에어로시티540버스	HCY39-C	51,130
4557	승합	현대	에어로타운	HDB	39,080
4558	승합	현대	에어로타운	HDB-12	46,010
4559	승합	현대	에어로타운	HDB19-KLC	29,140
4560	승합	현대	에어로타운	HDB19-KLCA	41,300
4561	승합	현대	에어로타운	HDB31-KLTA	45,540
4562	승합	현대	에어로타운	HDB34-KL	43,610
4563	승합	현대	에어로타운	HDB34-KLBA	41,590
4564	승합	현대	에어로타운	HDB35-KL	39,450
4565	승합	현대	에어로타운	HDB-6	35,150
4566	승합	현대	에어로타운	HDB-C21	33,880
4567	승합	현대	에어로타운	HDB-P35	35,150
4568	승합	현대	에어로타운	HSU	37,700
4569	승합	현대	에어로타운	HSU-1	36,780
4570	승합	현대	에어로타운	HSU30-KH	44,620
4571	승합	현대	에어로타운	HSU34-4KH-TB	47,700
4572	승합	현대	에어로타운	HSU34-KH	43,360
4573	승합	현대	에어로타운	HSU34-KHTA	47,020
4574	승합	현대	에어로타운	HSU35-KHTA	48,210
4575	승합	현대	에어로타운	HSU39-KHBA	44,480
4576	승합	현대	에어로타운장애인버스	HSU26-E11GA-TB-WC0	99,410
4577	승합	현대	에어로타운장애인차	HSU251-20GaK50-B-UWC1	123,230
4578	승합	현대	에어로타운장애인차	HSU291-15Ga-TB-WC0	115,470
4579	승합	현대	에어로타운장애인차	HSU291-16Ga-TB-WC0	119,290
4580	승합	현대	에어로타운장애인차	HSU331-19GaK50-B-UWC1	125,240
4581	승합	현대	유니버스	BF105-A	122,760
4582	승합	현대	유니버스	BV113A	138,530
4583	승합	현대	유니버스	HB615-3	133,730
4584	승합	현대	유니버스	HB650-2	121,360
4585	승합	현대	유니버스	HC28-5R-TDB	108,540
4586	승합	현대	유니버스	HC43-5S-ITB	109,010
4587	승합	현대	유니버스	HDB-P31	115,700
4588	승합	현대	유니버스	HSU34-4KH-TB1	99,360

연번	차종	제 작 사	차 명	형 식	기준가격
4589	승합	현대	유니버스	HX211-16PaZ6-ITBS	234,960
4590	승합	현대	유니버스	HX211-17PaZ6-IBS	232,960
4591	승합	현대	유니버스	HX211-17PaZ6-T	241,970
4592	승합	현대	유니버스	HX211-17PaZ6-TS	235,750
4593	승합	현대	유니버스	HX211-18PaZ6-IB	237,170
4594	승합	현대	유니버스	HX211-18PaZ6-ITB	235,160
4595	승합	현대	유니버스	HX211-19PaZ6-D	235,700
4596	승합	현대	유니버스	HX221-18PaZ6-ITBS	192,790
4597	승합	현대	유니버스	HX251-18PaA6-ITBS	193,330
4598	승합	현대	유니버스	HX251-18PaZ6-ITBS	182,490
4599	승합	현대	유니버스	HX261-17PaZ6-ITB	189,950
4600	승합	현대	유니버스	HX261-18PaZ6-ITBS	191,700
4601	승합	현대	유니버스	HX261-19PaZ6-ITBS	182,490
4602	승합	현대	유니버스	HX26-8U-ITBS	139,350
4603	승합	현대	유니버스	HX26-E11DCZ-ITBS	155,770
4604	승합	현대	유니버스	HX27-10LEP-ITB-RS	134,990
4605	승합	현대	유니버스	HX281-14DcZE-BDT	153,500
4606	승합	현대	유니버스	HX281-14DcZP-BDT	149,630
4607	승합	현대	유니버스	HX281-15HgA12-BDT	184,890
4608	승합	현대	유니버스	HX281-15PaZ6-BDT	165,980
4609	승합	현대	유니버스	HX281-15PaZ6-BDTS	170,270
4610	승합	현대	유니버스	HX281-16PaZ6-BDT	169,990
4611	승합	현대	유니버스	HX281-16PaZ6-BDT-I	168,810
4612	승합	현대	유니버스	HX281-17PaT6-T	167,890
4613	승합	현대	유니버스	HX281-17PaZ6-D	166,820
4614	승합	현대	유니버스	HX281-17PaZ6-IBS	171,360
4615	승합	현대	유니버스	HX281-17PaZ6-T	174,400
4616	승합	현대	유니버스	HX281-18PaA6-ITB	182,400
4617	승합	현대	유니버스	HX281-18PaT6-ITB	171,900
4618	승합	현대	유니버스	HX281-18PaZ6-D	182,490
4619	승합	현대	유니버스	HX281-18PaZ6-ITB	185,150
4620	승합	현대	유니버스	HX281-18PaZ6-ITBS	172,070
4621	승합	현대	유니버스	HX281-19PaA6-ITB	182,490
4622	승합	현대	유니버스	HX281-19PaZ6-D	168,800
4623	승합	현대	유니버스	HX281-19PaZ6-ITB	180,000
4624	승합	현대	유니버스	HX281-20PaEA6-ITB	181,800
4625	승합	현대	유니버스	HX281-20PaEZ6-ITB	187,700
4626	승합	현대	유니버스	HX281-20PaLA6-ITB	177,890
4627	승합	현대	유니버스	HX281-20PaLZ6-IB	183,800
4628	승합	현대	유니버스	HX281-20PaLZ6-ITB	183,070
4629	승합	현대	유니버스	HX282-13DcZP-BTS	148,890
4630	승합	현대	유니버스	HX282-14DcZP-BTS	151,200
4631	승합	현대	유니버스	HX282-15HgA12-ITBS	188,360
4632	승합	현대	유니버스	HX282-15PaZ6-ITBS	170,250
4633	승합	현대	유니버스	HX282-16PaT6-IBTS	168,670
4634	승합	현대	유니버스	HX282-16PaZ6-ITBS	180,860
4635	승합	현대	유니버스	HX282-17PaZ6-TS	185,910
4636	승합	현대	유니버스	HX282-18PaA6-ITB	188,180
4637	승합	현대	유니버스	HX282-18PaA6-ITBS	182,400
4638	승합	현대	유니버스	HX282-18PaZ6-ITBS	182,530
4639	승합	현대	유니버스	HX282-19PaA6-ITB	182,490
4640	승합	현대	유니버스	HX282-20PaEA6-ITB	181,800
4641	승합	현대	유니버스	HX282-20PaEZ6-ITB	181,800
4642	승합	현대	유니버스	HX282-20PaLA6-ITB	177,890
4643	승합	현대	유니버스	HX282-20PaLZ6-ITB	177,890
4644	승합	현대	유니버스	HX29-10LEP-D-R	130,030

연번	차종	제 작 사	차 명	형 식	기준가격
4645	승합	현대	유니버스	HX29-12DCZE-BDT	159,000
4646	승합	현대	유니버스	HX29-12DCZP-BDT1	140,500
4647	승합	현대	유니버스	HX29-13DcZE-BDT	149,600
4648	승합	현대	유니버스	HX29-13DcZP-BDT	147,720
4649	승합	현대	유니버스	HX29-7U-D1	134,510
4650	승합	현대	유니버스	HX29-7U-D2	129,170
4651	승합	현대	유니버스	HX29-8LbT-D1	134,500
4652	승합	현대	유니버스	HX29-8Le-D1	117,780
4653	승합	현대	유니버스	HX29-8Le-D11	136,890
4654	승합	현대	유니버스	HX29-8RL-D	127,180
4655	승합	현대	유니버스	HX29-9LeL-D	152,670
4656	승합	현대	유니버스	HX29-9LeL-DR	135,700
4657	승합	현대	유니버스	HX29-E11DbT-D	158,250
4658	승합	현대	유니버스	HX29-E11DCZE-D	143,490
4659	승합	현대	유니버스	HX29-E11DCZP-D	142,430
4660	승합	현대	유니버스	HX29-E12DCZP-D	144,790
4661	승합	현대	유니버스	HX29-G8Le-D	140,680
4662	승합	현대	유니버스	HX30-10LEE-ITB-R	133,540
4663	승합	현대	유니버스	HX30-12DCZP-BTS	151,300
4664	승합	현대	유니버스	HX30-E11DCZ-ITBS	142,700
4665	승합	현대	유니버스	HX311-13DcZP-BTS	160,390
4666	승합	현대	유니버스	HX311-14DcZP-BTS	156,120
4667	승합	현대	유니버스	HX311-16PaZ6-ITBS	177,500
4668	승합	현대	유니버스	HX311-18PaA6-ITBS	189,760
4669	승합	현대	유니버스	HX311-20PaEA6-ITBS	181,800
4670	승합	현대	유니버스	HX311-20PaEZ6-ITBS	181,800
4671	승합	현대	유니버스	HX312-14Dc9ZP-BTS	149,180
4672	승합	현대	유니버스	HX312-15PaZ6-ITBS	175,610
4673	승합	현대	유니버스	HX32-10LEP-ITBS	145,720
4674	승합	현대	유니버스	HX32-12DCZP-BTS	142,300
4675	승합	현대	유니버스	HX32-9LeL-ITBS	135,000
4676	승합	현대	유니버스	HX33-12DC9ZP-BTS	138,200
4677	승합	현대	유니버스	HX33-E11DcZ-ITBS	142,750
4678	승합	현대	유니버스	HX352-18PaZ6-ITBS	180,840
4679	승합	현대	유니버스	HX361-16PaZ6-ITBS	168,670
4680	승합	현대	유니버스	HX362-14DcZP-ITBS	163,560
4681	승합	현대	유니버스	HX362-15PaZ6-ITBS	171,950
4682	승합	현대	유니버스	HX362-16PaZ6-ITBS	176,310
4683	승합	현대	유니버스	HX362-20PaEA6-ITBS	181,800
4684	승합	현대	유니버스	HX371-18PaZ6-ITB	143,030
4685	승합	현대	유니버스	HX372-14DcZP-ITB	148,780
4686	승합	현대	유니버스	HX372-15PaZ6-ITB	178,050
4687	승합	현대	유니버스	HX372-16PaZ6-ITB	183,010
4688	승합	현대	유니버스	HX372-17PaZ6-T	176,200
4689	승합	현대	유니버스	HX372-18PaZ6-ITB	182,320
4690	승합	현대	유니버스	HX372-20PaLA6-ITB	177,890
4691	승합	현대	유니버스	HX37-E11Hz-ITBS	156,880
4692	승합	현대	유니버스	HX38-10LEP-ITB	130,130
4693	승합	현대	유니버스	HX38-12DCZP-ITB	139,090
4694	승합	현대	유니버스	HX38-E11DCZP-ITB	137,690
4695	승합	현대	유니버스	HX39-12DCZP-ITB	143,060
4696	승합	현대	유니버스	HX39-12DCZP-ITB1	158,480
4697	승합	현대	유니버스	HX39-8Le-ITB-R	145,940
4698	승합	현대	유니버스	HX39-9LeL-ITB	136,910
4699	승합	현대	유니버스	HX39-E11DCZP-ITB	148,460
4700	승합	현대	유니버스	HX401-12DCZE-ITBS	143,400

연번	차종	제 작 사	차 명	형 식	기준가격
4701	승합	현대	유니버스	HX401-12DcZP-ITBS1	151,200
4702	승합	현대	유니버스	HX401-13DcZ-ITBS	141,590
4703	승합	현대	유니버스	HX401-E11DCZ-ITBS	138,250
4704	승합	현대	유니버스	HX402-12DCZP-ITBS	146,600
4705	승합	현대	유니버스	HX402-13DcZP-ITBS	149,280
4706	승합	현대	유니버스	HX402-13DcZP-ITB-SS	152,790
4707	승합	현대	유니버스	HX402-14DcZP-ITBS	157,500
4708	승합	현대	유니버스	HX402-15PaZ6-ITBS	172,840
4709	승합	현대	유니버스	HX402-15PaZ6-ITBS1	171,040
4710	승합	현대	유니버스	HX402-16PaZ6-ITBS	173,530
4711	승합	현대	유니버스	HX402-16PaZ6-ITBS1	177,190
4712	승합	현대	유니버스	HX402-17PaZ6-IBS	188,290
4713	승합	현대	유니버스	HX402-17PaZ6-TS	175,100
4714	승합	현대	유니버스	HX402-18PaA6-ITBS	191,220
4715	승합	현대	유니버스	HX402-20PaEA6-ITBS	181,800
4716	승합	현대	유니버스	HX402-E11DCZ-ITBS	144,420
4717	승합	현대	유니버스	HX402-E11DcZ-ITBS1	141,160
4718	승합	현대	유니버스	HX411-16PaZ6-ITB	174,520
4719	승합	현대	유니버스	HX411-17HgA12-T	182,810
4720	승합	현대	유니버스	HX411-17PaZ6-T	173,800
4721	승합	현대	유니버스	HX411-18PaA6-ITB	195,720
4722	승합	현대	유니버스	HX411-18PaZ6-ITB	175,610
4723	승합	현대	유니버스	HX411-19PaA6-ITB	176,580
4724	승합	현대	유니버스	HX411-19PaZ6-ITB	176,580
4725	승합	현대	유니버스	HX411-20PaEA6-ITB	181,800
4726	승합	현대	유니버스	HX411-20PaLA6-ITB	177,890
4727	승합	현대	유니버스	HX411-20PaLZ6-ITB	177,890
4728	승합	현대	유니버스	HX412-14DcZE-ITB	156,310
4729	승합	현대	유니버스	HX412-14DcZP-ITB	143,680
4730	승합	현대	유니버스	HX412-15PaZ6-ITB	163,360
4731	승합	현대	유니버스	HX412-16HgA12-ITB	184,550
4732	승합	현대	유니버스	HX412-16PaZ6-ITB	173,180
4733	승합	현대	유니버스	HX412-17HgA12-T	181,800
4734	승합	현대	유니버스	HX412-17PaZ6-IB	180,960
4735	승합	현대	유니버스	HX412-17PaZ6-T	172,380
4736	승합	현대	유니버스	HX412-18PaA6-ITB	180,000
4737	승합	현대	유니버스	HX412-18PaZ6-ITB	177,830
4738	승합	현대	유니버스	HX412-19PaA6-ITB	176,580
4739	승합	현대	유니버스	HX412-19PaZ6-ITB	176,580
4740	승합	현대	유니버스	HX412-20PaEA6-ITB	181,800
4741	승합	현대	유니버스	HX412-20PaLZ6-ITB	177,890
4742	승합	현대	유니버스	HX41-9LeL-ITBS	133,620
4743	승합	현대	유니버스	HX41-E11HfA-ITBS	162,590
4744	승합	현대	유니버스	HX41-E11Hz-ITBS	156,880
4745	승합	현대	유니버스	HX42-10LEP-ITB	144,730
4746	승합	현대	유니버스	HX42-7U-ITB1	131,250
4747	승합	현대	유니버스	HX42-8Le-ITBS	133,090
4748	승합	현대	유니버스	HX42-8U-ITB	130,940
4749	승합	현대	유니버스	HX42-9LeL-ITB	134,830
4750	승합	현대	유니버스	HX42-E11DcZ-ITBS	145,350
4751	승합	현대	유니버스	HX42-E11DCZP-ITB	151,440
4752	승합	현대	유니버스	HX43-10LEP-ITB	137,800
4753	승합	현대	유니버스	HX43-10LEP-ITB-R	139,760
4754	승합	현대	유니버스	HX43-12DCZE-ITB1	153,300
4755	승합	현대	유니버스	HX43-12DCZP-ITB	147,470
4756	승합	현대	유니버스	HX43-12DCZP-ITB1	156,700

연번	차종	제 작 사	차 명	형 식	기준가격
4757	승합	현대	유니버스	HX43-13DcZE-ITB	148,020
4758	승합	현대	유니버스	HX43-13DcZP-ITB	152,470
4759	승합	현대	유니버스	HX432-18PaA6-ITBS	180,900
4760	승합	현대	유니버스	HX43-7U-ITB1	129,460
4761	승합	현대	유니버스	HX43-8LbT-ITB1	132,900
4762	승합	현대	유니버스	HX43-8Le-ITB1	139,180
4763	승합	현대	유니버스	HX43-8Le-ITB-R	140,000
4764	승합	현대	유니버스	HX43-9LeL-ITB	136,050
4765	승합	현대	유니버스	HX43-ASI	132,110
4766	승합	현대	유니버스	HX43-E11DbT-ITB	146,690
4767	승합	현대	유니버스	HX43-E11DcZE-ITB	140,900
4768	승합	현대	유니버스	HX43-E11DCZP-ITB	154,420
4769	승합	현대	유니버스	HX43-E11HfA-ITB	159,410
4770	승합	현대	유니버스	HX441-15PaZ6-ITBS	172,980
4771	승합	현대	유니버스	HX441-18PaA6-ITB	176,580
4772	승합	현대	유니버스	HX441-19PaZ6-ITB	176,580
4773	승합	현대	유니버스	HX441-E11DcZP-ITB	142,320
4774	승합	현대	유니버스	HX442-10LEP-ITB	135,580
4775	승합	현대	유니버스	HX442-10LEP-ITB-R	137,920
4776	승합	현대	유니버스	HX442-12DCZ-ITBS	150,100
4777	승합	현대	유니버스	HX442-12DCZP-ITB-D	149,800
4778	승합	현대	유니버스	HX442-12DCZP-ITB-DS	146,550
4779	승합	현대	유니버스	HX442-12DCZP-ITB-S	147,850
4780	승합	현대	유니버스	HX442-12DCZP-ITB-SR1	146,500
4781	승합	현대	유니버스	HX442-13DcZE-ITB-SR	143,500
4782	승합	현대	유니버스	HX442-13DcZP-ITB-D	145,790
4783	승합	현대	유니버스	HX442-13DcZP-ITB-SR	149,060
4784	승합	현대	유니버스	HX442-13DcZP-ITB-SRS	151,470
4785	승합	현대	유니버스	HX442-14DcZE-ITB-SR	154,690
4786	승합	현대	유니버스	HX442-14DcZE-ITB-SRS	156,410
4787	승합	현대	유니버스	HX442-14DcZP-ITB-D	156,820
4788	승합	현대	유니버스	HX442-14DcZP-ITB-SR	154,860
4789	승합	현대	유니버스	HX442-14DcZP-ITB-SRS	157,580
4790	승합	현대	유니버스	HX442-14DcZP-ITBSRS1	149,920
4791	승합	현대	유니버스	HX442-14HfA-ITB-SS	163,880
4792	승합	현대	유니버스	HX442-15PaZ6-ITB	166,200
4793	승합	현대	유니버스	HX442-16PaZ6-ITB	173,360
4794	승합	현대	유니버스	HX442-17HgA12-T	178,670
4795	승합	현대	유니버스	HX442-17PaZ6-T	170,470
4796	승합	현대	유니버스	HX442-18PaA6-ITB	177,210
4797	승합	현대	유니버스	HX442-18PaA6-ITBS	187,870
4798	승합	현대	유니버스	HX442-18PaZ6-ITB	175,150
4799	승합	현대	유니버스	HX442-19PaA6-ITB	176,580
4800	승합	현대	유니버스	HX442-20PaEA6-ITB	181,800
4801	승합	현대	유니버스	HX442-20PaEZ6-ITB	181,800
4802	승합	현대	유니버스	HX442-20PaLA6-ITB	177,890
4803	승합	현대	유니버스	HX442-20PaLZ6-ITB	177,890
4804	승합	현대	유니버스	HX442-9LeL-ITB	128,550
4805	승합	현대	유니버스	HX442-E11DCZE-ITB	143,310
4806	승합	현대	유니버스	HX442-E11DCZ-ITBS	143,110
4807	승합	현대	유니버스	HX442-E11DCZP-ITB	141,340
4808	승합	현대	유니버스	HX442-E11DCZP-ITB1	144,630
4809	승합	현대	유니버스	HX442-E11HfA-ITB-S	161,860
4810	승합	현대	유니버스	HX451-14DcZE-ITB	143,780
4811	승합	현대	유니버스	HX451-14DcZP-ITB	150,160
4812	승합	현대	유니버스	HX451-15HgA12-ITB	174,620



연번	차종	제 작 사	차 명	형 식	기준가격
4813	승합	현대	유니버스	HX451-15PaZ6-ITBS	164,540
4814	승합	현대	유니버스	HX451-16PaZ6-ITB	168,670
4815	승합	현대	유니버스	HX451-16PaZ6-ITBS	169,940
4816	승합	현대	유니버스	HX451-17HgA12-T	172,190
4817	승합	현대	유니버스	HX451-17PaZ6-IB	166,480
4818	승합	현대	유니버스	HX451-17PaZ6-T	171,360
4819	승합	현대	유니버스	HX451-18PaA6-ITB	185,750
4820	승합	현대	유니버스	HX451-18PaZ6-IB	166,100
4821	승합	현대	유니버스	HX451-18PaZ6-ITB	173,990
4822	승합	현대	유니버스	HX451-19PaA6-ITB	176,580
4823	승합	현대	유니버스	HX451-19PaZ6-ITB	173,400
4824	승합	현대	유니버스	HX451-20PaEA6-ITB	181,800
4825	승합	현대	유니버스	HX451-20PaEZ6-ITB	181,800
4826	승합	현대	유니버스	HX451-20PaLA6-ITB	177,890
4827	승합	현대	유니버스	HX451-20PaLZ6-ITB	177,890
4828	승합	현대	유니버스	HX452-14DcZE-ITB	153,860
4829	승합	현대	유니버스	HX452-14DcZP-ITB	152,560
4830	승합	현대	유니버스	HX452-14DcZP-ITBS	150,310
4831	승합	현대	유니버스	HX452-14HfA-ITB	157,660
4832	승합	현대	유니버스	HX452-15HgA12-ITB	186,520
4833	승합	현대	유니버스	HX452-15HgZ6E-ITB	166,210
4834	승합	현대	유니버스	HX452-15PaZ6-ITB	182,240
4835	승합	현대	유니버스	HX452-15PaZ6-ITBS	167,280
4836	승합	현대	유니버스	HX452-16HgA12-ITB	178,210
4837	승합	현대	유니버스	HX452-16PaZ6-ITB	171,850
4838	승합	현대	유니버스	HX452-16PaZ6-ITBS	172,190
4839	승합	현대	유니버스	HX452-17HgA12-T	180,490
4840	승합	현대	유니버스	HX452-17HgA6-ITB	172,190
4841	승합	현대	유니버스	HX452-17PaZ6-T	174,600
4842	승합	현대	유니버스	HX452-17PaZ6-TS	171,650
4843	승합	현대	유니버스	HX452-18PaA6-ITB	179,590
4844	승합	현대	유니버스	HX452-18PaA6-ITBS	181,090
4845	승합	현대	유니버스	HX452-18PaZ6-IB	166,600
4846	승합	현대	유니버스	HX452-18PaZ6-ITB	173,160
4847	승합	현대	유니버스	HX452-18PaZ6-ITBS	177,680
4848	승합	현대	유니버스	HX452-19PaA6-ITB	176,580
4849	승합	현대	유니버스	HX452-19PaZ6-ITB	176,580
4850	승합	현대	유니버스	HX452-20PaEA6-ITB	181,800
4851	승합	현대	유니버스	HX452-20PaEZ6-ITB	181,050
4852	승합	현대	유니버스	HX452-20PaLA6-ITB	177,890
4853	승합	현대	유니버스	HX452-20PaLZ6-ITB	177,890
4854	승합	현대	유니버스	HX46-10LEP-ITB	159,470
4855	승합	현대	유니버스	HX46-12DCZP-ITB1	137,100
4856	승합	현대	유니버스	HX46-13DcZP-ITB	154,330
4857	승합	현대	유니버스	HX46-7U-ITB1	130,390
4858	승합	현대	유니버스	HX46-7U-T1	130,820
4859	승합	현대	유니버스	HX46-8Le-ITB-R	131,980
4860	승합	현대	유니버스	HX46-8Le-T1	130,300
4861	승합	현대	유니버스	HX46-8U-ITB	132,160
4862	승합	현대	유니버스	HX46-8U-T	129,300
4863	승합	현대	유니버스	HX46-9LeL-ITB	130,360
4864	승합	현대	유니버스	HX46-E11DbT-ITB	148,520
4865	승합	현대	유니버스	HX46-E11DCZE-ITB	141,360
4866	승합	현대	유니버스	HX46-E11DCZP-ITB	139,080
4867	승합	현대	유니버스	HX47-10LEE-ITB	132,880
4868	승합	현대	유니버스	HX47-10LEP-ITB	133,160

연번	차종	제 작 사	차 명	형 식	기준가격
4869	승합	현대	유니버스	HX47-12DCZE-ITB	144,200
4870	승합	현대	유니버스	HX47-12DCZP-ITB1	146,100
4871	승합	현대	유니버스	HX47-12DCZP-ITBS	147,130
4872	승합	현대	유니버스	HX47-13DcZE-ITB	149,050
4873	승합	현대	유니버스	HX47-13DcZP-ITB	145,710
4874	승합	현대	유니버스	HX47-7U-ITB1	127,950
4875	승합	현대	유니버스	HX47-7U-ITB2	126,650
4876	승합	현대	유니버스	HX47-8LbT-ITB1	128,900
4877	승합	현대	유니버스	HX47-8Le-ITB1	132,900
4878	승합	현대	유니버스	HX47-8U-ITB	127,360
4879	승합	현대	유니버스	HX47-9LLeL-ITB	130,000
4880	승합	현대	유니버스	HX47-E11DCZE-ITB	144,000
4881	승합	현대	유니버스	HX47-E11DCZP-ITB	141,440
4882	승합	현대	유니버스	HX47-G8Le-ITB	134,850
4883	승합	현대	유니버스	HX47-G9LLeL-ITB	135,450
4884	승합	현대	유니버스	LD411-14Db6Z-ITB	110,810
4885	승합	현대	유니버스	LD42-10HBTP-ITB	98,880
4886	승합	현대	유니버스	LD42-7RL-ITB	91,570
4887	승합	현대	유니버스	LD42-8HbT-ITB	101,520
4888	승합	현대	유니버스	LD42-E11HDTP-ITB	105,350
4889	승합	현대	유니버스	LD441-E11HDT-ITBS	104,540
4890	승합	현대	유니버스	LD441-E11HDTP-ITB	105,310
4891	승합	현대	유니버스	LD442-E11HdTP-ITB	114,680
4892	승합	현대	유니버스	LD45-10HBTP-ITB	97,800
4893	승합	현대	유니버스	LD451-14Db6Z-ITB	117,090
4894	승합	현대	유니버스	LD45-7RL-TBI	88,700
4895	승합	현대	유니버스	LD45-8HbT-ITB	100,470
4896	승합	현대	유니버스	LD45-8HbT-ITB1	99,190
4897	승합	현대	유니버스	LD45-8RL-TBI	85,000
4898	승합	현대	유니버스	LD45-9HbTL-ITB1	94,540
4899	승합	현대	유니버스	LD46-10HBTP-ITB	104,780
4900	승합	현대	유니버스	LD46-13HdTP-ITB	110,800
4901	승합	현대	유니버스	LD46-7RL-ITB	90,210
4902	승합	현대	유니버스	LD46-8HbT-ITB	96,710
4903	승합	현대	유니버스	LD46-9HbTL-ITB1	95,820
4904	승합	현대	유니버스	LD46-E11HDTP-ITB	110,410
4905	승합	현대	유니버스	LD46-E12HDTP-ITB	110,100
4906	승합	현대	유니버스	LD46-LTI	104,870
4907	승합	현대	유니버스	LD47-4LT-11	122,490
4908	승합	현대	유니버스	LD47-5Q-ITB	124,610
4909	승합	현대	유니버스	LD47-8HbT-ITB1	99,060
4910	승합	현대	유니버스	LD47-LTI	116,340
4911	승합	현대	유니버스	LS27-8Le-ITBS	119,620
4912	승합	현대	유니버스	LS28-9LbZ-ITBS	119,140
4913	승합	현대	유니버스	LS28-E11DB6Z-ITBS	111,250
4914	승합	현대	유니버스	LS28-G10LBZ-ITBS	105,850
4915	승합	현대	유니버스	LS29-10LEP-ITB	118,020
4916	승합	현대	유니버스	LS29-8Le-T1	114,110
4917	승합	현대	유니버스	LS29-9LbZ-ITB1	112,720
4918	승합	현대	유니버스	LS29-E11DCZP-ITB	116,610
4919	승합	현대	유니버스	LS29-E11QCM-ITB-5B	146,050
4920	승합	현대	유니버스	LS30-10LBT-ITB	114,300
4921	승합	현대	유니버스	LS30-10LBZ-ITB	110,900
4922	승합	현대	유니버스	LS30-10LEE-ITB	111,810
4923	승합	현대	유니버스	LS30-10LEP-ITB	115,910
4924	승합	현대	유니버스	LS30-12DC9ZP-ITB1	126,400

연번	차종	제 작 사	차 명	형 식	기준가격
4925	승합	현대	유니버스	LS30-8LbZ-T1	111,810
4926	승합	현대	유니버스	LS30-8RH-ITBS	107,570
4927	승합	현대	유니버스	LS30-9LbZ-ITB1	110,000
4928	승합	현대	유니버스	LS30-9LeL-ITB1	113,750
4929	승합	현대	유니버스	LS30-AC-I	105,460
4930	승합	현대	유니버스	LS30-E11DbT-ITB	121,760
4931	승합	현대	유니버스	LS30-E11DCZP-ITB	119,020
4932	승합	현대	유니버스	LS30-E11QCM-ITB-7B	136,600
4933	승합	현대	유니버스	LS30-E12HF9ZP-ITB	123,860
4934	승합	현대	유니버스	LS33-10LEP-ITBS	114,540
4935	승합	현대	유니버스	LS33-12DC9ZP-ITBS	127,950
4936	승합	현대	유니버스	LS33-8LbZ-ITBS	113,370
4937	승합	현대	유니버스	LS33-9Le-ITBS	115,450
4938	승합	현대	유니버스	LS33-E11DCZ-ITBS	124,820
4939	승합	현대	유니버스	LS37-E11DcZ-ITBS	117,840
4940	승합	현대	유니버스	LS38-10LBZ-CIS	110,860
4941	승합	현대	유니버스	LS38-10LEE-ITB	114,960
4942	승합	현대	유니버스	LS38-10LeP-ITB	119,470
4943	승합	현대	유니버스	LS38-7RH-ITB	110,380
4944	승합	현대	유니버스	LS38-E11DCZ-ITBS	120,960
4945	승합	현대	유니버스	LS38-E11DCZP-ITB	112,290
4946	승합	현대	유니버스	LS38-E11QCM-CS-5B	142,730
4947	승합	현대	유니버스	LS38-E11QCM-IS-5B	136,090
4948	승합	현대	유니버스	LS38-E11QCM-ITB-5B	129,520
4949	승합	현대	유니버스	LS38-E12DC9ZP-ITB	113,630
4950	승합	현대	유니버스	LS38-E12QCM-CS-5B	134,270
4951	승합	현대	유니버스	LS38-G9LbZ-ITBS	101,670
4952	승합	현대	유니버스	LS39-10LBT-ITB	107,730
4953	승합	현대	유니버스	LS39-10LEP-ITB	118,630
4954	승합	현대	유니버스	LS39-E11DCZP-ITB	113,350
4955	승합	현대	유니버스	LS40-9QC-CS-5B	141,470
4956	승합	현대	유니버스	LS40-E11QCM-CS-5B	134,900
4957	승합	현대	유니버스	LS42-10HBTP-ITB	99,260
4958	승합	현대	유니버스	LS42-10LbT-ITB	118,460
4959	승합	현대	유니버스	LS42-10LbZ-C	111,400
4960	승합	현대	유니버스	LS42-10LEP-ITB	118,770
4961	승합	현대	유니버스	LS42-10QC-C-5B	134,390
4962	승합	현대	유니버스	LS42-12DC9ZP-ITB	129,190
4963	승합	현대	유니버스	LS42-12DC9ZP-ITB1	115,500
4964	승합	현대	유니버스	LS42-5R-ITB	104,620
4965	승합	현대	유니버스	LS42-7RL-ITB	100,810
4966	승합	현대	유니버스	LS42-8LbZ-ITB1	104,820
4967	승합	현대	유니버스	LS42-8Le-ITB1	108,520
4968	승합	현대	유니버스	LS42-8RH-ITBS	93,380
4969	승합	현대	유니버스	LS42-9HbTL-ITB1	98,350
4970	승합	현대	유니버스	LS42-9LbZ-ITB1	102,910
4971	승합	현대	유니버스	LS42-9LeL-ITB1	106,600
4972	승합	현대	유니버스	LS42-9QC-C	139,980
4973	승합	현대	유니버스	LS42-9QC-C1	137,420
4974	승합	현대	유니버스	LS42-9QC-C-5B	140,650
4975	승합	현대	유니버스	LS42-E11Db6Z-ITB	115,560
4976	승합	현대	유니버스	LS42-E11DBT-C	114,350
4977	승합	현대	유니버스	LS42-E11DBT-ITB	124,360
4978	승합	현대	유니버스	LS42-E11DCZP-ITB	110,690
4979	승합	현대	유니버스	LS42-E11HdTE-ITB	106,360
4980	승합	현대	유니버스	LS42-E11HdTP-ITB	107,720

연번	차종	제 작 사	차 명	형 식	기준가격
4981	승합	현대	유니버스	LS42-E11QCM-C-5B	136,040
4982	승합	현대	유니버스	LS42-E11QCM-C-7B	148,610
4983	승합	현대	유니버스	LS42-E11QCM-C-7B1	133,280
4984	승합	현대	유니버스	LS42-E11QCM-ITB-5B	136,090
4985	승합	현대	유니버스	LS42-E11QCMP-C-5B	141,660
4986	승합	현대	유니버스	LS42-E12DBT-C	114,600
4987	승합	현대	유니버스	LS42-E12DC9ZE-ITB	116,000
4988	승합	현대	유니버스	LS42-E12DC9ZP-ITB	117,300
4989	승합	현대	유니버스	LS42-E12HDTP-ITB	108,000
4990	승합	현대	유니버스	LS42-E12QC-ITB-5BS	139,610
4991	승합	현대	유니버스	LS42-E12QCM-C-7B	144,700
4992	승합	현대	유니버스	LS42-G9LbZ-ITBS	101,990
4993	승합	현대	유니버스	LS43-10HBTP-ITB	102,720
4994	승합	현대	유니버스	LS43-10HBZP-ITB	107,900
4995	승합	현대	유니버스	LS43-10LBZ-ITB	106,750
4996	승합	현대	유니버스	LS43-10LEP-ITB	106,920
4997	승합	현대	유니버스	LS43-12DBT-ITB1	125,000
4998	승합	현대	유니버스	LS43-12DC9ZE-ITB	119,090
4999	승합	현대	유니버스	LS43-12Dc9ZE-ITB1	119,100
5000	승합	현대	유니버스	LS43-12DC9ZP-ITB1	118,400
5001	승합	현대	유니버스	LS43-12QCM-ITB-6B	138,500
5002	승합	현대	유니버스	LS43-6R-ITB	101,500
5003	승합	현대	유니버스	LS43-7RH-ITB	102,810
5004	승합	현대	유니버스	LS43-8HbT-ITB2	105,510
5005	승합	현대	유니버스	LS43-8HbZ-ITB2	106,880
5006	승합	현대	유니버스	LS43-8LbZ-ITB1	106,890
5007	승합	현대	유니버스	LS43-8Le-ITB1	107,890
5008	승합	현대	유니버스	LS43-8RH-ITB	101,500
5009	승합	현대	유니버스	LS43-9LbZ-ITB1	107,860
5010	승합	현대	유니버스	LS43-9LeL-ITB1	102,980
5011	승합	현대	유니버스	LS43-E11Db6Z-ITB	120,260
5012	승합	현대	유니버스	LS43-E11DB6Z-ITB1	120,260
5013	승합	현대	유니버스	LS43-E11DCZP-ITB	114,960
5014	승합	현대	유니버스	LS43-E11HdTP-ITB	118,790
5015	승합	현대	유니버스	LS43-E11HFZE-ITB	119,260
5016	승합	현대	유니버스	LS43-E11QCM-ITB-5B	132,780
5017	승합	현대	유니버스	LS43-G8LbZ-ITB	114,220
5018	승합	현대	유니버스	LS43-YC	101,500
5019	승합	현대	유니버스	LS442-12DC9ZP-ITB-DS	125,100
5020	승합	현대	유니버스	LS442-E11Db6Z-ITBS	118,020
5021	승합	현대	유니버스	LS442-E11DCZ-ITBS	119,820
5022	승합	현대	유니버스	LS442-E11DCZ-ITBS1	122,770
5023	승합	현대	유니버스	LS46-10HBTP-ITB	105,610
5024	승합	현대	유니버스	LS46-10HBZP-ITB	120,520
5025	승합	현대	유니버스	LS46-10LBT-ITB	117,100
5026	승합	현대	유니버스	LS46-10LbT-ITB-WCO	138,610
5027	승합	현대	유니버스	LS46-10LBZ-ITB	105,810
5028	승합	현대	유니버스	LS46-10LEP-ITB	116,840
5029	승합	현대	유니버스	LS46-10QC-ITB-6B	127,450
5030	승합	현대	유니버스	LS46-10QC-ITB-7B	116,850
5031	승합	현대	유니버스	LS46-12DbT-ITB	119,200
5032	승합	현대	유니버스	LS46-12DC9ZP-ITB	121,800
5033	승합	현대	유니버스	LS46-12QCM-ITB-6B	133,300
5034	승합	현대	유니버스	LS46-7RH-ITB2	108,340
5035	승합	현대	유니버스	LS46-8HbT-ITB2	103,000
5036	승합	현대	유니버스	LS46-8LbT-ITB1	109,890

연번	차종	제 작 사	차 명	형 식	기준가격
5037	승합	현대	유니버스	LS46-8RH-ITB	106,300
5038	승합	현대	유니버스	LS46-9HbTL-ITB1	107,960
5039	승합	현대	유니버스	LS46-9HbZL-ITB1	118,770
5040	승합	현대	유니버스	LS46-9QC-ITB-6B	126,090
5041	승합	현대	유니버스	LS46-E11Db6Z-ITB	111,070
5042	승합	현대	유니버스	LS46-E11DBT-ITB	123,000
5043	승합	현대	유니버스	LS46-E11DCZP-ITB	119,040
5044	승합	현대	유니버스	LS46-E11HDT-ITB	113,360
5045	승합	현대	유니버스	LS46-E11HFA-ITB	129,250
5046	승합	현대	유니버스	LS46-E11HFZE-ITB	128,060
5047	승합	현대	유니버스	LS46-E11QCM-ITB-5B1	130,730
5048	승합	현대	유니버스	LS46-E11QCM-ITB-6B	131,410
5049	승합	현대	유니버스	LS46-E11QCM-ITB-7B	122,900
5050	승합	현대	유니버스	LS46-E12DC9ZP-ITB	121,890
5051	승합	현대	유니버스	LS46-E12HDT-ITB	117,500
5052	승합	현대	유니버스	LS46-E12HF9ZE-ITB	120,370
5053	승합	현대	유니버스	LS46-E12QC-ITB-7BS	136,000
5054	승합	현대	유니버스	LS47-10HBTP-ITB	111,240
5055	승합	현대	유니버스	LS47-10LBT-ITB	113,390
5056	승합	현대	유니버스	LS47-10LBZ-ITB	110,560
5057	승합	현대	유니버스	LS47-10LEE-ITB	113,770
5058	승합	현대	유니버스	LS47-10LEP-ITB	110,490
5059	승합	현대	유니버스	LS47-10QC-ITB-6B	127,790
5060	승합	현대	유니버스	LS47-12DB6ZE-ITB	116,590
5061	승합	현대	유니버스	LS47-12DC9ZE-ITB	137,900
5062	승합	현대	유니버스	LS47-12DC9ZP-ITB	123,200
5063	승합	현대	유니버스	LS47-12HF9ZE-ITB	116,300
5064	승합	현대	유니버스	LS47-12QCM-ITB-5B	137,300
5065	승합	현대	유니버스	LS47-12QCM-ITB-6B	139,100
5066	승합	현대	유니버스	LS47-4AC-IB	101,500
5067	승합	현대	유니버스	LS47-7RH-ITB	106,440
5068	승합	현대	유니버스	LS47-7RH-ITB2	107,020
5069	승합	현대	유니버스	LS47-7RL-ITB	104,180
5070	승합	현대	유니버스	LS47-8HbT-ITB2	105,120
5071	승합	현대	유니버스	LS47-8HbZ-ITB2	103,280
5072	승합	현대	유니버스	LS47-8LbT-ITB1	102,920
5073	승합	현대	유니버스	LS47-8LbZ-ITB1	108,960
5074	승합	현대	유니버스	LS47-8Le-ITB1	111,360
5075	승합	현대	유니버스	LS47-8RH-ITB	104,440
5076	승합	현대	유니버스	LS47-8RL-ITB	103,760
5077	승합	현대	유니버스	LS47-9LbZ-ITB1	108,640
5078	승합	현대	유니버스	LS47-9LeL-ITB1	116,560
5079	승합	현대	유니버스	LS47-9QC-ITB	128,800
5080	승합	현대	유니버스	LS47-9QC-ITB-5B	128,580
5081	승합	현대	유니버스	LS47-9QC-ITB-6B	124,740
5082	승합	현대	유니버스	LS47-9QC-ITB-A	128,180
5083	승합	현대	유니버스	LS47-ABDI	111,720
5084	승합	현대	유니버스	LS47-E11DB6Z-ITB	120,410
5085	승합	현대	유니버스	LS47-E11Db9Z-ITB	118,690
5086	승합	현대	유니버스	LS47-E11DBT-ITB	116,310
5087	승합	현대	유니버스	LS47-E11DCZE-ITB	120,960
5088	승합	현대	유니버스	LS47-E11DCZP-ITB	121,190
5089	승합	현대	유니버스	LS47-E11HDT-ITB	115,080
5090	승합	현대	유니버스	LS47-E11HFA-ITB	135,170
5091	승합	현대	유니버스	LS47-E11HFZE-ITB	113,800
5092	승합	현대	유니버스	LS47-E11QCM-ITB-5B	132,780

연번	차종	제 작 사	차 명	형 식	기준가격
5093	승합	현대	유니버스	LS47-E11QCM-ITB-5B1	133,780
5094	승합	현대	유니버스	LS47-E11QCM-ITB-6B	133,540
5095	승합	현대	유니버스	LS47-E11QCM-ITB-6B1	134,760
5096	승합	현대	유니버스	LS47-E11QCM-ITB-7B	134,010
5097	승합	현대	유니버스	LS47-E12Db6ZE-ITB	113,470
5098	승합	현대	유니버스	LS47-E12DC9ZP-ITB	120,300
5099	승합	현대	유니버스	LS47-G8LbT-ITB	112,410
5100	승합	현대	유니버스	LS47-G8LbZ-ITB	114,450
5101	승합	현대	유니버스	LS47-G8Le-ITB	116,120
5102	승합	현대	유니버스	LS47-G9LbT-ITB1	112,600
5103	승합	현대	유니버스	LS47-G9LeL-ITB1	104,190
5104	승합	현대	유니버스	LSE271-13Db6ZP-ITBS	115,200
5105	승합	현대	유니버스	LSE271-15PaZ6-ITBS	139,170
5106	승합	현대	유니버스	LSE281-14Dc9ZP-ITBS	124,530
5107	승합	현대	유니버스	LSE281-16PaZ6-ITBS	141,900
5108	승합	현대	유니버스	LSE281-17PaZ6-IBS	143,310
5109	승합	현대	유니버스	LSE281-17PaZ6-PS	145,160
5110	승합	현대	유니버스	LSE28-12DB6Z-ITBS	113,430
5111	승합	현대	유니버스	LSE282-15PaZ6-PS	142,200
5112	승합	현대	유니버스	LSE301-16PaT6-ITBS	139,010
5113	승합	현대	유니버스	LSE331-14Dc9Z-P	151,530
5114	승합	현대	유니버스	LSE331-15PaZ6-P	162,070
5115	승합	현대	유니버스	LSE331-15PaZ6-PS	162,070
5116	승합	현대	유니버스	LSE331-16PaZ6-P	161,960
5117	승합	현대	유니버스	LSE331-17PaZ6-P	165,450
5118	승합	현대	유니버스	LSE331-17PaZ6-P1	170,900
5119	승합	현대	유니버스	LSE331-18PaZ6-P	169,210
5120	승합	현대	유니버스	LSE331-19PaZ6-P	176,750
5121	승합	현대	유니버스	LSE34-12Dc9Z-PS	138,200
5122	승합	현대	유니버스	LSE34-13Dc9Z-PS	142,920
5123	승합	현대	유니버스	LSE371-15PaZ6-ITB	140,400
5124	승합	현대	유니버스	LSE371-17PaZ6-PS	139,710
5125	승합	현대	유니버스	LSE391-18QCCm5-ITB-7BS	170,110
5126	승합	현대	유니버스	LSE391-19QCCm5-C-7BS	168,900
5127	승합	현대	유니버스	LSE411-14CFME-C-7B	156,900
5128	승합	현대	유니버스	LSE411-14Db6ZE-ITBS	119,930
5129	승합	현대	유니버스	LSE411-14DbTP-C	120,950
5130	승합	현대	유니버스	LSE411-14Dc9ZE-ITB	121,120
5131	승합	현대	유니버스	LSE411-14Dc9ZP-ITB	119,910
5132	승합	현대	유니버스	LSE411-14HdTP-ITB	116,130
5133	승합	현대	유니버스	LSE411-14Hf9ZE-ITB	124,880
5134	승합	현대	유니버스	LSE411-14QCME-C-7B	145,550
5135	승합	현대	유니버스	LSE411-15HdZ6E-C	134,750
5136	승합	현대	유니버스	LSE411-15HdZ6P-C	135,900
5137	승합	현대	유니버스	LSE411-15PaZ6-ITB	133,800
5138	승합	현대	유니버스	LSE411-15PaZ6-ITBS	136,800
5139	승합	현대	유니버스	LSE411-15QCCm5-C-5B	159,850
5140	승합	현대	유니버스	LSE411-15QCCm5-C-7B	159,760
5141	승합	현대	유니버스	LSE411-16HdZ6E-C	135,550
5142	승합	현대	유니버스	LSE411-16HdZ6P-C	137,680
5143	승합	현대	유니버스	LSE411-16PaZ6-ITB	137,590
5144	승합	현대	유니버스	LSE411-16PaZ6-ITBS	133,900
5145	승합	현대	유니버스	LSE411-16QCCm5-C-7B	157,860
5146	승합	현대	유니버스	LSE411-17HgZ6E-C	142,380
5147	승합	현대	유니버스	LSE411-17HgZ6P-C	140,450
5148	승합	현대	유니버스	LSE411-17PaZ6-IB	135,600

연번	차종	제 작 사	차 명	형 식	기준가격
5149	승합	현대	유니버스	LSE411-17PaZ6-IBS	141,830
5150	승합	현대	유니버스	LSE411-17PaZ6-PS	141,830
5151	승합	현대	유니버스	LSE411-17PaZ6-T	144,520
5152	승합	현대	유니버스	LSE411-17QCcM5-C-7B	163,020
5153	승합	현대	유니버스	LSE411-18PaZ6-IB	144,700
5154	승합	현대	유니버스	LSE411-18PaZ6-ITB	141,530
5155	승합	현대	유니버스	LSE411-18PaZ6-ITBS	143,840
5156	승합	현대	유니버스	LSE411-18QCcM5-C-7B	169,970
5157	승합	현대	유니버스	LSE411-19QCcM5-C-7B	168,400
5158	승합	현대	유니버스	LSE411-20HgA6-C	148,930
5159	승합	현대	유니버스	LSE411-20HgZ6-C	148,930
5160	승합	현대	유니버스	LSE411-20PaZ6-ITB	148,390
5161	승합	현대	유니버스	LSE411-20QCcZ6-C-7B	172,630
5162	승합	현대	유니버스	LSE412-14Dc9ZE-ITB	121,270
5163	승합	현대	유니버스	LSE412-14Dc9ZP-ITB	120,690
5164	승합	현대	유니버스	LSE412-15PaZ6-ITB	135,400
5165	승합	현대	유니버스	LSE412-16PaZ6-ITB	136,540
5166	승합	현대	유니버스	LSE412-17PaZ6-IB	137,090
5167	승합	현대	유니버스	LSE412-18PaZ6-IB	139,510
5168	승합	현대	유니버스	LSE412-18PaZ6-ITB	142,300
5169	승합	현대	유니버스	LSE412-19PaZ6-IB	139,500
5170	승합	현대	유니버스	LSE42-12QCM-C-7B	143,800
5171	승합	현대	유니버스	LSE42-13Db6ZE-ITB	111,700
5172	승합	현대	유니버스	LSE42-13Db6ZP-ITB	110,700
5173	승합	현대	유니버스	LSE42-13Dc9ZE-ITB	116,400
5174	승합	현대	유니버스	LSE42-13Dc9ZP-ITB1	117,810
5175	승합	현대	유니버스	LSE42-13HdTP-ITB	117,950
5176	승합	현대	유니버스	LSE42-13QCM-C-7B	140,000
5177	승합	현대	유니버스	LSE42-13QCME-C-7B	146,780
5178	승합	현대	유니버스	LSE43-13Dc9ZE-ITB1	116,090
5179	승합	현대	유니버스	LSE43-13Dc9ZP-ITB1	116,800
5180	승합	현대	유니버스	LSE442-15PaZ6-ITB	136,360
5181	승합	현대	유니버스	LSE451-14Db6Z-ITB	117,660
5182	승합	현대	유니버스	LSE451-14Dc9ZE-ITB	116,590
5183	승합	현대	유니버스	LSE451-14Dc9ZP-ITB	117,860
5184	승합	현대	유니버스	LSE451-15PaZ6-ITB	131,770
5185	승합	현대	유니버스	LSE451-16HdZ6E-ITB	133,100
5186	승합	현대	유니버스	LSE451-16PaZ6-ITB	133,280
5187	승합	현대	유니버스	LSE451-17HgZ6E-T	136,440
5188	승합	현대	유니버스	LSE451-17PaZ6-IB	135,730
5189	승합	현대	유니버스	LSE451-17PaZ6-T	141,360
5190	승합	현대	유니버스	LSE451-18HgZ6E-ITB	139,790
5191	승합	현대	유니버스	LSE451-18PaZ6-IB	139,810
5192	승합	현대	유니버스	LSE451-18PaZ6-ITB	146,130
5193	승합	현대	유니버스	LSE451-19PaZ6-ITB	145,330
5194	승합	현대	유니버스	LSE451-20PaZ6-ITB	148,390
5195	승합	현대	유니버스	LSE452-14Db6ZP-ITB	125,860
5196	승합	현대	유니버스	LSE452-14Dc9ZP-ITB	122,340
5197	승합	현대	유니버스	LSE452-14HdTP-ITB	124,450
5198	승합	현대	유니버스	LSE452-15HgZ6E-ITB	140,860
5199	승합	현대	유니버스	LSE452-16PaZ6-ITB	141,420
5200	승합	현대	유니버스	LSE452-17PaZ6-T	144,490
5201	승합	현대	유니버스	LSE452-18HgZ6E-IB	147,510
5202	승합	현대	유니버스	LSE452-18PaZ6-ITB	148,540
5203	승합	현대	유니버스	LSE452-20PaZ6-ITB	148,390
5204	승합	현대	유니버스	LSE47-13Dc9ZP-ITB	122,680

연번	차종	제 작 사	차 명	형 식	기준가격
5205	승합	현대	유니버스	LSE491-14H9ZE-ITBS	117,640
5206	승합	현대	유니버스	LSE491-14H9ZE-ITBS1	118,540
5207	승합	현대	유니버스	LSE491-15HgZ6E-CI	131,310
5208	승합	현대	유니버스	LSE491-15HgZ6E-ITBS	131,630
5209	승합	현대	유니버스	LSE491-16HgT6E-CI	132,360
5210	승합	현대	유니버스	LSE491-16HgZ6E-CI	131,970
5211	승합	현대	유니버스	LSE491-17HgZ6E-C	138,400
5212	승합	현대	유니버스	LSL271-14Dc9ZP-ITBS	131,660
5213	승합	현대	유니버스	LSL271-15PaZ6-ITBS	144,900
5214	승합	현대	유니버스	LSL271-16QCoM5E-ITB-6BS	157,460
5215	승합	현대	유니버스	LSL281-14Dc9ZP-ITB	127,300
5216	승합	현대	유니버스	LSL281-15PaZ6-ITB	143,630
5217	승합	현대	유니버스	LSL281-16PaT6-ITB	145,480
5218	승합	현대	유니버스	LSL281-16PaZ6-ITB	144,950
5219	승합	현대	유니버스	LSL281-17PaZ6-IB	146,540
5220	승합	현대	유니버스	LSL281-17PaZ6-T	151,040
5221	승합	현대	유니버스	LSL281-18PaA6-ITB	166,380
5222	승합	현대	유니버스	LSL281-18PaZ6-IB	151,810
5223	승합	현대	유니버스	LSL281-18PaZ6-ITB	155,670
5224	승합	현대	유니버스	LSL281-18PaZ6-ITBS	152,040
5225	승합	현대	유니버스	LSL281-19PaZ6-ITB	153,680
5226	승합	현대	유니버스	LSL281-20PaLZ6-IB	159,950
5227	승합	현대	유니버스	LSL281-20PaSZ6-ITB	157,000
5228	승합	현대	유니버스	LSL282-14Dc9ZP-ITB	131,070
5229	승합	현대	유니버스	LSL282-15PaZ6-ITB	152,490
5230	승합	현대	유니버스	LSL282-16PaZ6-ITB	151,910
5231	승합	현대	유니버스	LSL282-17PaZ6-IB	148,350
5232	승합	현대	유니버스	LSL282-17PaZ6-T	152,600
5233	승합	현대	유니버스	LSL282-18PaA6-ITB	165,390
5234	승합	현대	유니버스	LSL282-18PaZ6-ITB	164,020
5235	승합	현대	유니버스	LSL282-19PaZ6-ITB	153,680
5236	승합	현대	유니버스	LSL282-20PaSZ6-IB	155,280
5237	승합	현대	유니버스	LSL282-20PaSZ6-ITB	157,000
5238	승합	현대	유니버스	LSL282-20QCoSZ6-ITB	170,190
5239	승합	현대	유니버스	LSL30-13Dc9ZP-ITB	127,960
5240	승합	현대	유니버스	LSL311-15PaZ6-ITBS	146,810
5241	승합	현대	유니버스	LSL312-13Dc9ZP-ITBS	130,860
5242	승합	현대	유니버스	LSL312-14Dc9ZP-ITBS	137,110
5243	승합	현대	유니버스	LSL312-15PaZ6-ITBS	150,930
5244	승합	현대	유니버스	LSL312-16PaZ6-ITBS	151,630
5245	승합	현대	유니버스	LSL312-17PaZ6-IBS	152,890
5246	승합	현대	유니버스	LSL312-18PaZ6-ITBS	153,680
5247	승합	현대	유니버스	LSL312-19PaZ6-ITBS	153,680
5248	승합	현대	유니버스	LSL312-20PaLZ6-ITBS	157,000
5249	승합	현대	유니버스	LSL312-20PaSZ6-ITBS	157,000
5250	승합	현대	유니버스	LSL342-18PaZ6-ITBS	160,510
5251	승합	현대	유니버스	LSL362-16PaZ6-ITBS2	141,700
5252	승합	현대	유니버스	LSL371-14CFME-ITB-5B	150,640
5253	승합	현대	유니버스	LSL371-14Dc9ZP-ITB	133,700
5254	승합	현대	유니버스	LSL371-16PaZ6-ITB	150,220
5255	승합	현대	유니버스	LSL371-17QCoM5E-T	154,200
5256	승합	현대	유니버스	LSL372-14CFME-ITB-5B	150,730
5257	승합	현대	유니버스	LSL372-15PaZ6-ITB	147,870
5258	승합	현대	유니버스	LSL372-16PaZ6-ITB	147,690
5259	승합	현대	유니버스	LSL372-16PaZ6-ITBS	145,480
5260	승합	현대	유니버스	LSL401-17PaZ6-IBS	142,330



연번	차종	제 작 사	차 명	형 식	기준가격
5261	승합	현대	유니버스	LSL401-18PaZ6-ITBS	161,850
5262	승합	현대	유니버스	LSL402-15PaZ6-ITBS	145,950
5263	승합	현대	유니버스	LSL402-15QCcM5E-ITB-6BS	156,640
5264	승합	현대	유니버스	LSL402-16PaZ6-ITBS1	153,930
5265	승합	현대	유니버스	LSL402-17PaZ6-IBS	149,520
5266	승합	현대	유니버스	LSL402-18PaZ6-ITBS	155,630
5267	승합	현대	유니버스	LSL411-14CFME-ITB-5B	147,620
5268	승합	현대	유니버스	LSL411-14Dc9ZP-ITB	122,530
5269	승합	현대	유니버스	LSL411-14Hf9ZE-ITB	128,180
5270	승합	현대	유니버스	LSL411-15PaZ6-ITB	148,440
5271	승합	현대	유니버스	LSL411-15QCcM5E-ITB-6B	156,640
5272	승합	현대	유니버스	LSL411-16PaZ6-ITB	140,990
5273	승합	현대	유니버스	LSL411-16QCcM5E-ITB-6B	153,000
5274	승합	현대	유니버스	LSL411-17PaZ6-IB	140,180
5275	승합	현대	유니버스	LSL411-17PaZ6-IBS	165,100
5276	승합	현대	유니버스	LSL411-17PaZ6-T	144,170
5277	승합	현대	유니버스	LSL411-18PaZ6-ITB	150,730
5278	승합	현대	유니버스	LSL411-18QCcM5E-ITB	161,060
5279	승합	현대	유니버스	LSL411-19PaZ6-IB	146,900
5280	승합	현대	유니버스	LSL411-19PaZ6-ITB	153,680
5281	승합	현대	유니버스	LSL411-20PaLA6-ITB	165,270
5282	승합	현대	유니버스	LSL411-20PaLZ6-ITB	165,270
5283	승합	현대	유니버스	LSL411-20PaSZ6-ITB	157,000
5284	승합	현대	유니버스	LSL411-20QCcSZ6-ITB	164,890
5285	승합	현대	유니버스	LSL412-14Db6ZE-ITB	126,880
5286	승합	현대	유니버스	LSL412-14Dc9ZP-ITB	126,310
5287	승합	현대	유니버스	LSL412-14HfA-ITB	132,450
5288	승합	현대	유니버스	LSL412-15HgA12-ITB	155,280
5289	승합	현대	유니버스	LSL412-15HgZ6E-ITB	148,360
5290	승합	현대	유니버스	LSL412-15HgZ6P-ITB	141,630
5291	승합	현대	유니버스	LSL412-15PaZ6-ITB	147,550
5292	승합	현대	유니버스	LSL412-15QCcM5E-ITB-5B	156,640
5293	승합	현대	유니버스	LSL412-16PaT6-ITB	145,480
5294	승합	현대	유니버스	LSL412-16PaZ6-ITB	154,560
5295	승합	현대	유니버스	LSL412-16QCcM5E-ITB-6B	154,000
5296	승합	현대	유니버스	LSL412-17PaZ6-IB	143,730
5297	승합	현대	유니버스	LSL412-17PaZ6-T	146,300
5298	승합	현대	유니버스	LSL412-17QCcM5E-T	157,400
5299	승합	현대	유니버스	LSL412-18PaA6-ITB	153,680
5300	승합	현대	유니버스	LSL412-18PaZ6-IB	148,800
5301	승합	현대	유니버스	LSL412-18PaZ6-ITB	153,680
5302	승합	현대	유니버스	LSL412-18QCcM5E-ITB	166,220
5303	승합	현대	유니버스	LSL412-19PaA6-ITB	153,680
5304	승합	현대	유니버스	LSL412-19PaZ6-IB	147,200
5305	승합	현대	유니버스	LSL412-19PaZ6-ITB	153,680
5306	승합	현대	유니버스	LSL412-19QCcM5E-ITB	166,220
5307	승합	현대	유니버스	LSL412-19QCcZ6-ITB	163,590
5308	승합	현대	유니버스	LSL412-20PaLA6-ITB	165,270
5309	승합	현대	유니버스	LSL412-20PaLZ6-IB	165,270
5310	승합	현대	유니버스	LSL412-20PaLZ6-ITB	165,050
5311	승합	현대	유니버스	LSL412-20PaSA6-ITB	157,000
5312	승합	현대	유니버스	LSL412-20PaSZ6-ITB	157,000
5313	승합	현대	유니버스	LSL412-20QCcSZ6-ITB	170,190
5314	승합	현대	유니버스	LSL42-13QCME-ITB-6B	147,370
5315	승합	현대	유니버스	LSL43-13DbT-ITB	126,270
5316	승합	현대	유니버스	LSL43-13Dc9ZP-ITB	129,650

연번	차종	제 작 사	차 명	형 식	기준가격
5317	승합	현대	유니버스	LSL441-14CFME-ITB-6B1	147,150
5318	승합	현대	유니버스	LSL441-14CFME-ITB-6BS	148,930
5319	승합	현대	유니버스	LSL441-15PaZ6-ITB	141,810
5320	승합	현대	유니버스	LSL441-15QCoM5E-ITB-6B	149,230
5321	승합	현대	유니버스	LSL441-16PaZ6-ITB	145,480
5322	승합	현대	유니버스	LSL441-16QCoM5E-ITB-5B	148,190
5323	승합	현대	유니버스	LSL441-16QCoM5E-ITB-6B	149,850
5324	승합	현대	유니버스	LSL441-17PaZ6-IB	142,270
5325	승합	현대	유니버스	LSL441-17PaZ6-T	144,090
5326	승합	현대	유니버스	LSL441-17QCoM5E-CS	158,180
5327	승합	현대	유니버스	LSL441-17QCoM5E-T	156,000
5328	승합	현대	유니버스	LSL441-18PaZ6-IB	147,270
5329	승합	현대	유니버스	LSL441-18PaZ6-ITB	153,630
5330	승합	현대	유니버스	LSL441-18QCoM5E-ITB	156,780
5331	승합	현대	유니버스	LSL441-18QCoZ6-ITB	160,500
5332	승합	현대	유니버스	LSL441-19PaA6-ITB	153,680
5333	승합	현대	유니버스	LSL441-19PaZ6-IB	147,200
5334	승합	현대	유니버스	LSL441-19QCoM5E-ITB	157,440
5335	승합	현대	유니버스	LSL441-19QCoZ6-ITB	160,500
5336	승합	현대	유니버스	LSL441-20PaSZ6-ITB	157,000
5337	승합	현대	유니버스	LSL441-20QCoSZ6-ITB	161,270
5338	승합	현대	유니버스	LSL442-13Dc9ZP-ITBS	125,000
5339	승합	현대	유니버스	LSL442-13Dc9ZP-ITBS1	127,010
5340	승합	현대	유니버스	LSL442-13Dc9ZP-ITBSS	126,100
5341	승합	현대	유니버스	LSL442-14CFME-ITB-5BS	155,750
5342	승합	현대	유니버스	LSL442-14CFME-ITB-6B1	151,450
5343	승합	현대	유니버스	LSL442-14CFME-ITB-6BS	156,970
5344	승합	현대	유니버스	LSL442-14Dc9ZP-ITBS	130,150
5345	승합	현대	유니버스	LSL442-15PaZ6-ITB	146,210
5346	승합	현대	유니버스	LSL442-15PaZ6-ITBS	147,670
5347	승합	현대	유니버스	LSL442-15QCoM5E-ITB-5B	156,460
5348	승합	현대	유니버스	LSL442-15QCoM5E-ITB-6B	151,790
5349	승합	현대	유니버스	LSL442-16PaZ6-ITB	147,100
5350	승합	현대	유니버스	LSL442-16QCoM5E-ITB-6B	152,610
5351	승합	현대	유니버스	LSL442-17PaZ6-T	154,510
5352	승합	현대	유니버스	LSL442-17PaZ6-TS	154,870
5353	승합	현대	유니버스	LSL442-17QCoM5E-T	164,340
5354	승합	현대	유니버스	LSL442-18PaA6-ITB	160,460
5355	승합	현대	유니버스	LSL442-18PaZ6-ITB	155,990
5356	승합	현대	유니버스	LSL442-18QCoM5E-ITB	169,250
5357	승합	현대	유니버스	LSL442-18QCoZ6-ITB	165,110
5358	승합	현대	유니버스	LSL442-19PaA6-ITB	153,680
5359	승합	현대	유니버스	LSL442-19PaZ6-ITB	153,680
5360	승합	현대	유니버스	LSL442-19QCoZ6-ITB	166,220
5361	승합	현대	유니버스	LSL442-20PaLA6-ITB	165,270
5362	승합	현대	유니버스	LSL442-20PaLZ6-ITB	165,270
5363	승합	현대	유니버스	LSL442-20PaSZ6-ITB	157,000
5364	승합	현대	유니버스	LSL442-20QCoSZ6-ITB	170,190
5365	승합	현대	유니버스	LSL451-14DbT-ITB	125,350
5366	승합	현대	유니버스	LSL451-14Dc9ZE-ITB	130,460
5367	승합	현대	유니버스	LSL451-14Dc9ZP-ITB	130,690
5368	승합	현대	유니버스	LSL451-14Dc9ZP-ITBS	122,400
5369	승합	현대	유니버스	LSL451-14QCME-ITB-6B	135,360
5370	승합	현대	유니버스	LSL451-15PaZ6-ITB	146,200
5371	승합	현대	유니버스	LSL451-15PaZ6-ITBS	144,690
5372	승합	현대	유니버스	LSL451-16HgZ6E-ITB	141,930

연번	차종	제 작 사	차 명	형 식	기준가격
5373	승합	현대	유니버스	LSL451-16PaZ6-ITB	142,820
5374	승합	현대	유니버스	LSL451-17HgA12-T	147,140
5375	승합	현대	유니버스	LSL451-17PaZ6-IB	147,000
5376	승합	현대	유니버스	LSL451-17PaZ6-T	148,550
5377	승합	현대	유니버스	LSL451-18PaA6-ITB	156,010
5378	승합	현대	유니버스	LSL451-18PaZ6-IB	151,480
5379	승합	현대	유니버스	LSL451-18PaZ6-ITB	154,370
5380	승합	현대	유니버스	LSL451-19PaA6-ITB	153,680
5381	승합	현대	유니버스	LSL451-19PaZ6-IB	147,100
5382	승합	현대	유니버스	LSL451-19PaZ6-ITB	153,680
5383	승합	현대	유니버스	LSL451-20PaLA6-ITB	165,270
5384	승합	현대	유니버스	LSL451-20PaLZ6-ITB	165,000
5385	승합	현대	유니버스	LSL451-20PaSA6-ITB	157,000
5386	승합	현대	유니버스	LSL451-20PaSZ6-ITB	155,500
5387	승합	현대	유니버스	LSL452-14Db6ZE-ITB	131,470
5388	승합	현대	유니버스	LSL452-14Dc9ZE-ITB	132,640
5389	승합	현대	유니버스	LSL452-14Dc9ZE-ITB-R	135,490
5390	승합	현대	유니버스	LSL452-14Dc9ZP-ITB	126,300
5391	승합	현대	유니버스	LSL452-14Dc9ZP-ITB-R	136,230
5392	승합	현대	유니버스	LSL452-14Hf9ZE-ITB	131,230
5393	승합	현대	유니버스	LSL452-14HfA-ITB	139,060
5394	승합	현대	유니버스	LSL452-14HfA-ITB-R	142,230
5395	승합	현대	유니버스	LSL452-14QCME-ITB-6B	141,300
5396	승합	현대	유니버스	LSL452-15HfA-ITB-RS	142,210
5397	승합	현대	유니버스	LSL452-15HgA12-ITB	155,700
5398	승합	현대	유니버스	LSL452-15HgZ6E-ITB	146,970
5399	승합	현대	유니버스	LSL452-15PaT6-ITB	146,210
5400	승합	현대	유니버스	LSL452-15PaZ6-ITB	146,400
5401	승합	현대	유니버스	LSL452-16HgA12-ITB	151,910
5402	승합	현대	유니버스	LSL452-16PaT6-ITB	146,710
5403	승합	현대	유니버스	LSL452-16PaZ6-ITB	148,010
5404	승합	현대	유니버스	LSL452-17HgA12-T	159,190
5405	승합	현대	유니버스	LSL452-17PaZ6-IB	141,900
5406	승합	현대	유니버스	LSL452-17PaZ6-T	152,300
5407	승합	현대	유니버스	LSL452-18PaA6-ITB	162,220
5408	승합	현대	유니버스	LSL452-18PaZ6-IB	145,600
5409	승합	현대	유니버스	LSL452-18PaZ6-ITB	156,470
5410	승합	현대	유니버스	LSL452-19PaA6-ITB	153,680
5411	승합	현대	유니버스	LSL452-19PaZ6-ITB	153,680
5412	승합	현대	유니버스	LSL452-20PaLA6-ITB	165,270
5413	승합	현대	유니버스	LSL452-20PaLZ6-ITB	163,240
5414	승합	현대	유니버스	LSL452-20PaSA6-ITB	157,000
5415	승합	현대	유니버스	LSL452-20PaSZ6-ITB	157,000
5416	승합	현대	유니버스	LSL46-13Dc9ZP-ITB	120,900
5417	승합	현대	유니버스	LSL46-13QCME-ITB-6B	134,340
5418	승합	현대	유니버스	LSL46-13QCM-ITB-6B	133,890
5419	승합	현대	유니버스	LSL46-13QCMP-ITB-6B	135,360
5420	승합	현대	유니버스	LSL47-12Dc9ZE-ITB-R	125,700
5421	승합	현대	유니버스	LSL47-12DC9ZP-ITB-R	127,400
5422	승합	현대	유니버스	LSL47-13Db6ZE-ITB	124,450
5423	승합	현대	유니버스	LSL47-13Dc9ZE-ITB	128,290
5424	승합	현대	유니버스	LSL47-13Dc9ZP-ITB	123,530
5425	승합	현대	유니버스	LSL47-13Dc9ZP-ITB-R	134,900
5426	승합	현대	유니버스	LSL47-13QCME-ITB-6B	138,350
5427	승합	현대	유니버스	LSL47-13QCM-ITB-6B	141,800
5428	승합	현대	유니버스	LSL481-15QCcM5E-CI-5BS	148,600

연번	차종	제 작 사	차 명	형 식	기준가격
5429	승합	현대	유니버스	LSL481-16QCoM5E-CI-5B	149,000
5430	승합	현대	유니버스	LSL481-17QCoM5E-C	153,100
5431	승합	현대	유니버스	LSL481-17QCoM5E-CS	153,700
5432	승합	현대	유니버스	LSL481-18QCoM5E-ITBS	157,500
5433	승합	현대	유니버스	LX251-18PaZ6-ITBS	174,020
5434	승합	현대	유니버스	LX281-15PaZ6-ITBS	154,320
5435	승합	현대	유니버스	LX281-16PaZ6-ITB	155,200
5436	승합	현대	유니버스	LX281-16PaZ6-ITBS	155,950
5437	승합	현대	유니버스	LX281-17PaZ6-IB	159,660
5438	승합	현대	유니버스	LX281-17PaZ6-T	158,910
5439	승합	현대	유니버스	LX281-18PaZ6-IB	157,590
5440	승합	현대	유니버스	LX281-19PaZ6-IB	157,200
5441	승합	현대	유니버스	LX282-14DcZP-ITB	144,210
5442	승합	현대	유니버스	LX282-15PaZ6-ITB	149,040
5443	승합	현대	유니버스	LX282-16PaZ6-ITB	159,630
5444	승합	현대	유니버스	LX282-17PaZ6-T	157,070
5445	승합	현대	유니버스	LX282-19PaZ6-ITB	165,200
5446	승합	현대	유니버스	LX29-10LeP-ITB-R	121,460
5447	승합	현대	유니버스	LX29-E11DCZP-ITB	132,090
5448	승합	현대	유니버스	LX30-10LeP-ITB-R	129,100
5449	승합	현대	유니버스	LX301-16PaZ6-ITBS	155,050
5450	승합	현대	유니버스	LX301-18PaZ6-ITBS	158,900
5451	승합	현대	유니버스	LX30-12DCZP-ITB	137,100
5452	승합	현대	유니버스	LX30-E11DCZP-ITB	132,060
5453	승합	현대	유니버스	LX30-E11QCM-ITB-5B	146,870
5454	승합	현대	유니버스	LX311-15PaZ6-ITBS	150,540
5455	승합	현대	유니버스	LX311-17PaZ6-IBS	153,900
5456	승합	현대	유니버스	LX312-14DcZP-ITBS	134,230
5457	승합	현대	유니버스	LX312-15PaZ6-ITBS	149,720
5458	승합	현대	유니버스	LX312-16PaZ6-ITBS	150,540
5459	승합	현대	유니버스	LX32-10LE-ITBS	129,430
5460	승합	현대	유니버스	LX32-12DCZP-ITBS	127,300
5461	승합	현대	유니버스	LX32-E11DCZ-ITBS	130,470
5462	승합	현대	유니버스	LX33-10LE-ITBS	125,450
5463	승합	현대	유니버스	LX33-12DCZP-ITBS	132,490
5464	승합	현대	유니버스	LX33-7U-ITBS	111,720
5465	승합	현대	유니버스	LX33-9LeL-ITBS	115,900
5466	승합	현대	유니버스	LX372-15PaZ6-ITB	155,160
5467	승합	현대	유니버스	LX372-16PaZ6-ITB	153,880
5468	승합	현대	유니버스	LX372-17PaZ6-T	156,350
5469	승합	현대	유니버스	LX39-E11DcZP-ITB	127,580
5470	승합	현대	유니버스	LX39-E11QCM-ITB-5B	142,120
5471	승합	현대	유니버스	LX411-14DcZP-ITB	138,990
5472	승합	현대	유니버스	LX411-15PaZ6-ITBS	155,160
5473	승합	현대	유니버스	LX411-17PaZ6-T	164,560
5474	승합	현대	유니버스	LX411-18PaA6-ITB	177,750
5475	승합	현대	유니버스	LX411-18PaZ6-ITB	162,910
5476	승합	현대	유니버스	LX412-14DcZP-ITB	145,640
5477	승합	현대	유니버스	LX412-15PaZ6-ITB	155,760
5478	승합	현대	유니버스	LX412-16PaZ6-ITB	155,950
5479	승합	현대	유니버스	LX412-17PaZ6-IB	147,500
5480	승합	현대	유니버스	LX412-17PaZ6-T	161,800
5481	승합	현대	유니버스	LX412-18PaZ6-ITB	165,200
5482	승합	현대	유니버스	LX412-19PaA6-ITB	165,200
5483	승합	현대	유니버스	LX412-19PaZ6-ITB	165,200
5484	승합	현대	유니버스	LX42-10LBT-ITB	119,090

연번	차종	제 작 사	차 명	형 식	기준가격
5485	승합	현대	유니버스	LX42-8U-ITB	114,930
5486	승합	현대	유니버스	LX42-E11DBT-ITB	128,730
5487	승합	현대	유니버스	LX42-E11QCM-ITB-5BS	142,600
5488	승합	현대	유니버스	LX43-10LE-ITBS	126,450
5489	승합	현대	유니버스	LX43-10LEP-ITB	123,730
5490	승합	현대	유니버스	LX43-12DCZE-ITB1	124,100
5491	승합	현대	유니버스	LX43-12DCZP-ITB	132,650
5492	승합	현대	유니버스	LX43-12DCZP-ITB1	131,500
5493	승합	현대	유니버스	LX43-12HfZE-ITB	129,100
5494	승합	현대	유니버스	LX43-13DcZE-ITB	126,450
5495	승합	현대	유니버스	LX43-13DcZP-ITB	133,160
5496	승합	현대	유니버스	LX43-7U-ITB	108,720
5497	승합	현대	유니버스	LX43-8Le-ITB1	120,640
5498	승합	현대	유니버스	LX43-9LeL-ITB	109,090
5499	승합	현대	유니버스	LX43-E11DBT-ITB	123,090
5500	승합	현대	유니버스	LX43-E11DCZE-ITB	122,360
5501	승합	현대	유니버스	LX43-E11DCZP-ITB	132,250
5502	승합	현대	유니버스	LX43-E11QCM-ITB-5B	146,590
5503	승합	현대	유니버스	LX43-E11QCM-ITB-7B	149,500
5504	승합	현대	유니버스	LX442-10LEP-ITB	120,990
5505	승합	현대	유니버스	LX442-12DCZP-ITB	130,220
5506	승합	현대	유니버스	LX442-12DCZP-ITB-D1	129,700
5507	승합	현대	유니버스	LX442-12DCZP-ITB-DS	132,280
5508	승합	현대	유니버스	LX442-12DCZP-ITB-SS	131,230
5509	승합	현대	유니버스	LX442-13DcZP-ITB-D	133,050
5510	승합	현대	유니버스	LX442-14CFME-ITB-6B1	170,640
5511	승합	현대	유니버스	LX442-14CFME-ITB-6BS	169,060
5512	승합	현대	유니버스	LX442-14CFM-ITB-6BS	166,900
5513	승합	현대	유니버스	LX442-14DcZP-ITB-D	139,630
5514	승합	현대	유니버스	LX442-14DcZP-ITB-SS	139,990
5515	승합	현대	유니버스	LX442-15PaZ6-ITB	157,170
5516	승합	현대	유니버스	LX442-15QCcM5E-ITB-6B	170,570
5517	승합	현대	유니버스	LX442-16PaZ6-ITB	157,960
5518	승합	현대	유니버스	LX442-16QCcM5E-ITB-6B	168,200
5519	승합	현대	유니버스	LX442-17PaZ6-T	159,660
5520	승합	현대	유니버스	LX442-17QCcM5E-T	172,290
5521	승합	현대	유니버스	LX442-18PaA6-ITB	168,640
5522	승합	현대	유니버스	LX442-18PaZ6-ITB	165,830
5523	승합	현대	유니버스	LX442-18QCcZ6-ITB	176,930
5524	승합	현대	유니버스	LX442-19PaA6-ITB	165,200
5525	승합	현대	유니버스	LX442-19PaZ6-ITB	165,200
5526	승합	현대	유니버스	LX442-E11DCZP-ITB	127,570
5527	승합	현대	유니버스	LX451-14DbT-ITB	132,930
5528	승합	현대	유니버스	LX451-14DcZP-ITB	135,080
5529	승합	현대	유니버스	LX451-15PaZ6-ITBS	146,040
5530	승합	현대	유니버스	LX451-16PaZ6-ITB	159,490
5531	승합	현대	유니버스	LX451-16PaZ6-ITBS	146,820
5532	승합	현대	유니버스	LX451-17PaZ6-T	160,490
5533	승합	현대	유니버스	LX451-18PaZ6-ITB	173,750
5534	승합	현대	유니버스	LX451-19PaZ6-ITB	162,800
5535	승합	현대	유니버스	LX452-14DcZP-ITB	135,470
5536	승합	현대	유니버스	LX452-14DcZP-ITB-R	138,190
5537	승합	현대	유니버스	LX452-14HfA-ITB	148,030
5538	승합	현대	유니버스	LX452-14QCME-ITB-6B	148,500
5539	승합	현대	유니버스	LX452-15HgZ6E-ITB	159,700
5540	승합	현대	유니버스	LX452-15PaZ6-ITB	162,990

연번	차종	제 작 사	차 명	형 식	기준가격
5541	승합	현대	유니버스	LX452-16HgA12-ITB	162,370
5542	승합	현대	유니버스	LX452-16PaT6-ITB	155,950
5543	승합	현대	유니버스	LX452-16PaZ6-ITB	163,180
5544	승합	현대	유니버스	LX452-17HgA12-T	164,680
5545	승합	현대	유니버스	LX452-17PaZ6-IB	161,890
5546	승합	현대	유니버스	LX452-17PaZ6-T	162,300
5547	승합	현대	유니버스	LX452-17PaZ6-TS1	157,750
5548	승합	현대	유니버스	LX452-18PaA6-ITB	165,200
5549	승합	현대	유니버스	LX452-18PaA6-ITBS	168,210
5550	승합	현대	유니버스	LX452-18PaZ6-ITB	165,200
5551	승합	현대	유니버스	LX452-19PaA6-ITB	165,200
5552	승합	현대	유니버스	LX452-19PaZ6-ITB	165,200
5553	승합	현대	유니버스	LX46-10LBT-ITB	122,810
5554	승합	현대	유니버스	LX46-10LEP-ITB	128,940
5555	승합	현대	유니버스	LX46-12DBT-ITB	130,000
5556	승합	현대	유니버스	LX46-13DbT-ITB	131,810
5557	승합	현대	유니버스	LX46-7RH-ITB	116,340
5558	승합	현대	유니버스	LX46-7U-ITB	114,610
5559	승합	현대	유니버스	LX46-7U-T	115,230
5560	승합	현대	유니버스	LX46-8Le-T1	121,370
5561	승합	현대	유니버스	LX46-8U-ITB	118,620
5562	승합	현대	유니버스	LX46-9LeL-ITB	136,650
5563	승합	현대	유니버스	LX46-E11DBT-ITB	127,270
5564	승합	현대	유니버스	LX46-E11DCZP-ITB	129,560
5565	승합	현대	유니버스	LX46-E11QCM-ITB-5B	147,460
5566	승합	현대	유니버스	LX47-10LBZ-ITB	118,540
5567	승합	현대	유니버스	LX47-10LEP-ITB	118,900
5568	승합	현대	유니버스	LX47-10LEP-ITB-R	126,610
5569	승합	현대	유니버스	LX47-10QC-ITB-6B	138,050
5570	승합	현대	유니버스	LX47-12DCZE-ITB	133,690
5571	승합	현대	유니버스	LX47-12DCZP-ITB	130,200
5572	승합	현대	유니버스	LX47-12DCZP-ITB1	131,900
5573	승합	현대	유니버스	LX47-12QCME-ITB-6B1	147,200
5574	승합	현대	유니버스	LX47-12QCMP-ITB-6B	149,890
5575	승합	현대	유니버스	LX47-13DcZP-ITB	135,500
5576	승합	현대	유니버스	LX47-13DcZP-ITB-R	138,390
5577	승합	현대	유니버스	LX47-13QCME-ITB-5B	147,700
5578	승합	현대	유니버스	LX47-13QCME-ITB-6B	148,400
5579	승합	현대	유니버스	LX47-13QCME-ITB-6B1	152,720
5580	승합	현대	유니버스	LX47-7RH-ITB	113,600
5581	승합	현대	유니버스	LX47-7RL-ITB	113,110
5582	승합	현대	유니버스	LX47-7U-ITB	113,040
5583	승합	현대	유니버스	LX47-8Le-ITB1	117,820
5584	승합	현대	유니버스	LX47-8RL-ITB	115,170
5585	승합	현대	유니버스	LX47-8U-ITB	114,150
5586	승합	현대	유니버스	LX47-9LeL-ITB	118,670
5587	승합	현대	유니버스	LX47-ACI	108,180
5588	승합	현대	유니버스	LX47-E10QCM-ITB-6B	142,800
5589	승합	현대	유니버스	LX47-E11CME-ITB-5B2	143,810
5590	승합	현대	유니버스	LX47-E11CME-ITB-6B2	142,040
5591	승합	현대	유니버스	LX47-E11CMP-ITB-6B2	145,190
5592	승합	현대	유니버스	LX47-E11DcZE-ITB	127,060
5593	승합	현대	유니버스	LX47-E11DCZE-ITB1	127,600
5594	승합	현대	유니버스	LX47-E11DCZP-ITB	125,230
5595	승합	현대	유니버스	LX47-E11DCZP-ITB1	128,960
5596	승합	현대	유니버스	LX47-E11HfA-ITB1	142,470

연번	차종	제 작 사	차 명	형 식	기준가격
5597	승합	현대	유니버스	LX47-E11QCM-ITB-5B	140,950
5598	승합	현대	유니버스	LX47-E11QCM-ITB-6B	141,670
5599	승합	현대	유니버스	LX47-E12DcZP-ITB	126,150
5600	승합	현대	유니버스	LX47-G8Le-ITB	122,090
5601	승합	현대	유니버스	LX47-G9LeL-ITB	124,550
5602	승합	현대	유니버스	QN28-ASI	105,460
5603	승합	현대	유니버스	SD1-43-6R-ES	101,500
5604	승합	현대	유니버스	SD1-43-7R-E	101,500
5605	승합	현대	유니버스	SDII30-5R-E	101,500
5606	승합	현대	유니버스	SDII46-5R-T	125,430
5607	승합	현대	유니버스	SDII46-5S-T	114,620
5608	승합	현대	유니버스	SDI42-5R-T	104,930
5609	승합	현대	유니버스	UY411-A19HaAL6-ITB	112,670
5610	승합	현대	유니버스	UY411-A19HaT5E-ITB	112,670
5611	승합	현대	유니버스	UY411-A19QCaT5E-ITB	135,000
5612	승합	현대	유니버스	UY411-A19QCaT5P-ITB	135,780
5613	승합	현대	유니버스	UY451-A19HaT5E-ITB	112,670
5614	승합	현대	유니버스	UY451-A19HbT6-ITB	115,210
5615	승합	현대	유니버스리무진	HX46-E11DcZP-ITB-LM	281,000
5616	승합	현대	유니버스장애인차	LS46-10LBT-ITB-WC0	138,870
5617	승합	현대	유니버스장애인차	LS47-E11DbT-ITB-WC0	148,740
5618	승합	현대	유니버스장애인차	LS47-E11DbT-ITB-WC10	165,330
5619	승합	현대	유니버스장애인차	LSL451-17HgZ6-B-DWC1	183,200
5620	승합	현대	유니버스장애인차	LSL451-17HgZ6-B-DWC2	181,450
5621	승합	현대	유니버스장애인차	LSL451-18HgA12-B-DWC1	175,000
5622	승합	현대	유니버스장애인차	LSL451-18HgA12-B-DWC2	204,670
5623	승합	현대	유니버스장애인차	LSL451-18HgZ6-B-DWC1	191,500
5624	승합	현대	유니버스장애인차	LSL452-15HgT-ITB-WC1	167,100
5625	승합	현대	유니버스장애인차	LSL452-15HgT-ITB-WC10	190,130
5626	승합	현대	유니버스장애인차	LSL452-16HgT-ITB-WC1	167,900
5627	승합	현대	유니버스장애인차	LSL452-16HgT-ITB-WC10	180,100
5628	승합	현대	유니버스장애인차	LSL452-17HgZ6-B-DWC2	191,080
5629	승합	현대	유니버스장애인차	LSL452-18HgZ6-B-DWC2	176,100
5630	승합	현대	유니버스장애인차	LSL452-18HgZ6-B-UWC1	175,000
5631	승합	현대	유니버스장애인차	LSL452-18HgZ6-B-UWC2	173,780
5632	승합	현대	유니버스장애인차	LSL46-14DbT-ITB-WC0	151,790
5633	승합	현대	유니시티	UY35-A13QCME-C	118,800
5634	승합	현대	유니시티	UY361-A17HaT5E-TS	114,930
5635	승합	현대	유니시티	UY371-A14HbTE-ITBS	97,500
5636	승합	현대	유니시티	UY401-A15HaTE-ITB	109,870
5637	승합	현대	유니시티	UY401-A16HaT5P-ITB	111,480
5638	승합	현대	유니시티	UY401-A16HbT6-ITB	112,910
5639	승합	현대	유니시티	UY401-A17HbT6-T	117,800
5640	승합	현대	유니시티	UY401-A18HaT5EE-IB	108,180
5641	승합	현대	유니시티	UY401-A18HbT6-T	118,370
5642	승합	현대	유니시티	UY401-A19HbT6-ITB	119,420
5643	승합	현대	유니시티	UY401-A20HaAL6-ITB	115,580
5644	승합	현대	유니시티	UY401-A20HbT6-ITB	118,120
5645	승합	현대	유니시티	UY411-A14CFMP-ITB	126,490
5646	승합	현대	유니시티	UY411-A14HbTE-ITB	95,550
5647	승합	현대	유니시티	UY411-A14HbTP-ITB	93,620
5648	승합	현대	유니시티	UY411-A14QCMP-ITB	115,300
5649	승합	현대	유니시티	UY411-A15HaAL-ITB	124,980
5650	승합	현대	유니시티	UY411-A15HaTE-ITB	111,090
5651	승합	현대	유니시티	UY411-A15HaTP1-ITB	109,540
5652	승합	현대	유니시티	UY411-A15HbA-ITB	109,230

연번	차종	제 작 사	차 명	형 식	기준가격
5653	승합	현대	유니시티	UY411-A15QCaT5E-ITB	131,300
5654	승합	현대	유니시티	UY411-A15QCaT5P-ITB	130,940
5655	승합	현대	유니시티	UY411-A16HaT5EE-ITB	110,610
5656	승합	현대	유니시티	UY411-A16HaT5E-ITB	106,390
5657	승합	현대	유니시티	UY411-A16HaT5P-ITB	109,260
5658	승합	현대	유니시티	UY411-A16HbT6-ITB	107,000
5659	승합	현대	유니시티	UY411-A16QCaT5E-ITB	130,600
5660	승합	현대	유니시티	UY411-A16QCaT5P-ITB	125,300
5661	승합	현대	유니시티	UY411-A17HaT5E-IB	104,210
5662	승합	현대	유니시티	UY411-A17HaT5E-T	110,000
5663	승합	현대	유니시티	UY411-A17HbT6-IB	112,740
5664	승합	현대	유니시티	UY411-A17HbT6-T	110,390
5665	승합	현대	유니시티	UY411-A17QCaT5E-T	135,000
5666	승합	현대	유니시티	UY411-A18HaT5P-T	111,690
5667	승합	현대	유니시티	UY411-A18HbT6-T	118,720
5668	승합	현대	유니시티	UY411-A18QCaT5EE-T	141,580
5669	승합	현대	유니시티	UY411-A18QCaT5P-T	134,510
5670	승합	현대	유니시티	UY411-A19HaT5E-ITB	112,670
5671	승합	현대	유니시티	UY411-A19HbT6-IB	116,260
5672	승합	현대	유니시티	UY411-A19HbT6-ITB	116,450
5673	승합	현대	유니시티	UY411-A20HbT6-ITB	118,120
5674	승합	현대	유니시티	UY411-A20QCaT5E-ITB	138,690
5675	승합	현대	유니시티	UY42-12HBT-ITB	88,900
5676	승합	현대	유니시티	UY42-12HbT-ITB1	91,400
5677	승합	현대	유니시티	UY42-12QCM-ITB	113,160
5678	승합	현대	유니시티	UY42-A12HbTP-ITB	90,500
5679	승합	현대	유니시티	UY42-A13HbTE-ITB1	93,530
5680	승합	현대	유니시티	UY42-A13HbTP-ITB1	92,540
5681	승합	현대	유니시티	UY431-A14HbTE-ITBS	91,810
5682	승합	현대	유니시티	UY451-A14CFME-ITB	124,130
5683	승합	현대	유니시티	UY451-A14CFMP-ITB	125,360
5684	승합	현대	유니시티	UY451-A14HbTE-ITB	95,500
5685	승합	현대	유니시티	UY451-A14HbTP-ITB	93,150
5686	승합	현대	유니시티	UY451-A15HaAL-ITB	123,200
5687	승합	현대	유니시티	UY451-A15HaTE-ITB	109,800
5688	승합	현대	유니시티	UY451-A15HaTP1-ITB	103,320
5689	승합	현대	유니시티	UY451-A15HbA-ITB	113,490
5690	승합	현대	유니시티	UY451-A16HaT5EE-ITB	110,490
5691	승합	현대	유니시티	UY451-A16HaT5E-ITB	110,030
5692	승합	현대	유니시티	UY451-A16HaT5P-ITB	109,430
5693	승합	현대	유니시티	UY451-A16HbT6-ITB	105,750
5694	승합	현대	유니시티	UY451-A16QCaT5E-ITB	125,860
5695	승합	현대	유니시티	UY451-A17HbT6-T	117,730
5696	승합	현대	유니시티	UY451-A17QCaT5P-T	135,000
5697	승합	현대	유니시티	UY451-A18HaT5E-T	114,350
5698	승합	현대	유니시티	UY451-A18HbT6-T	119,100
5699	승합	현대	유니시티	UY451-A18QCaT5P-T	129,850
5700	승합	현대	유니시티	UY451-A19HbT6-ITB	115,210
5701	승합	현대	유니시티	UY451-A19QCaT5P-ITB	133,240
5702	승합	현대	유니시티	UY451-A20HbT6-ITB	118,120
5703	승합	현대	유니시티	UY46-12HbT-ITB	92,600
5704	승합	현대	유니시티	UY46-12QCM-ITB	116,100
5705	승합	현대	유니시티	UY46-A13HbTE-ITB1	91,360
5706	승합	현대	유니시티	UY46-A13QCM-ITB2	112,210
5707	승합	현대	이-에어로타운	HDB181-14Ga-L	72,230
5708	승합	현대	이-에어로타운	HDB181-15Ga5-L	83,380



연번	차종	제 작 사	차 명	형 식	기준가격
5709	승합	현대	이-에어로타운	HDB181-15Ga5-L1	83,510
5710	승합	현대	이-에어로타운	HDB181-16GaK5-L	83,750
5711	승합	현대	이-에어로타운	HDB181-17GaK5-L	85,070
5712	승합	현대	이-에어로타운	HDB181-18GaK5-L	83,720
5713	승합	현대	이-에어로타운	HDB181-19GaK5-L	85,070
5714	승합	현대	이-에어로타운	HDB19-10Ga-L	60,760
5715	승합	현대	이-에어로타운	HDB19-13Ga-L	70,810
5716	승합	현대	이-에어로타운	HDB19-6KL-C	48,990
5717	승합	현대	이-에어로타운	HDB19-8Ga-L	60,180
5718	승합	현대	이-에어로타운	HDB19-9Ga-L	60,810
5719	승합	현대	이-에어로타운	HDB19-E11GA-L	66,320
5720	승합	현대	이-에어로타운	HDB19-E11GA-L1	66,470
5721	승합	현대	이-에어로타운	HDB19-E12GA-L	69,390
5722	승합	현대	이-에어로타운	HDB19-E12GA-L1	69,700
5723	승합	현대	이-에어로타운	HDB24-7KL-LS	52,330
5724	승합	현대	이-에어로타운	HDB25-10GA-TB	68,540
5725	승합	현대	이-에어로타운	HDB25-8Ga-TBF	65,540
5726	승합	현대	이-에어로타운	HDB25-E11GA-TB	75,590
5727	승합	현대	이-에어로타운	HDB30-10GA-TB	67,080
5728	승합	현대	이-에어로타운	HDB30-8Ga-TBB	64,340
5729	승합	현대	이-에어로타운	HDB30-8Ga-TBF	64,910
5730	승합	현대	이-에어로타운	HDB30-E11GA-TB	74,300
5731	승합	현대	이-에어로타운	HDB30-E12GA-T	71,900
5732	승합	현대	이-에어로타운	HDB31-7KL-TB1	55,900
5733	승합	현대	이-에어로타운	HDB331-14Ga-B	76,570
5734	승합	현대	이-에어로타운	HDB34-10GA-B	62,430
5735	승합	현대	이-에어로타운	HDB34-13Ga-B	73,370
5736	승합	현대	이-에어로타운	HDB34-6KL-B	48,370
5737	승합	현대	이-에어로타운	HDB34-7KL-B	50,940
5738	승합	현대	이-에어로타운	HDB34-7KL-B1	50,520
5739	승합	현대	이-에어로타운	HDB34-8Ga-BB	62,430
5740	승합	현대	이-에어로타운	HDB34-8Ga-BF	60,570
5741	승합	현대	이-에어로타운	HDB34-9Ga-B	63,700
5742	승합	현대	이-에어로타운	HDB34-E11GA-B	67,610
5743	승합	현대	이-에어로타운	HDB34-E12GA-B	70,910
5744	승합	현대	이-에어로타운	HDB34-E12GA-B1	73,200
5745	승합	현대	이-에어로타운	HDB35-6KL-B	49,200
5746	승합	현대	이-에어로타운	HDB42-9Ga-S	62,720
5747	승합	현대	이-에어로타운	HDB-6	67,390
5748	승합	현대	이-에어로타운	HSU	66,090
5749	승합	현대	이-에어로타운	HSU101-19GaK5-B1	99,540
5750	승합	현대	이-에어로타운	HSU181-15Ga5-L1	84,740
5751	승합	현대	이-에어로타운	HSU181-15Ga5-L2	84,740
5752	승합	현대	이-에어로타운	HSU181-16GaK5-L	84,740
5753	승합	현대	이-에어로타운	HSU181-16GaK5-TBS	95,090
5754	승합	현대	이-에어로타운	HSU19-10GB-TBS	79,680
5755	승합	현대	이-에어로타운	HSU19-13Ga-L	73,800
5756	승합	현대	이-에어로타운	HSU19-8Gb-TBFS	77,800
5757	승합	현대	이-에어로타운	HSU201-14Ga-L	73,780
5758	승합	현대	이-에어로타운	HSU201-15Ga5-L	85,000
5759	승합	현대	이-에어로타운	HSU201-15Ga5-L1	84,150
5760	승합	현대	이-에어로타운	HSU201-16GaK5-L	85,520
5761	승합	현대	이-에어로타운	HSU201-17GaK5-L	85,890
5762	승합	현대	이-에어로타운	HSU201-18GaK5-L	85,400
5763	승합	현대	이-에어로타운	HSU201-19GaK5-L	86,710
5764	승합	현대	이-에어로타운	HSU21-10GB-L	63,460

연번	차종	제 작 사	차 명	형 식	기준가격
5765	승합	현대	이-에어로타운	HSU211-19GaK5-TBS	99,540
5766	승합	현대	이-에어로타운	HSU21-13Ga-L	72,250
5767	승합	현대	이-에어로타운	HSU21-7KH-C	51,300
5768	승합	현대	이-에어로타운	HSU21-8Gb-L	62,290
5769	승합	현대	이-에어로타운	HSU21-9Gb-L	61,200
5770	승합	현대	이-에어로타운	HSU21-E11GA-L	68,510
5771	승합	현대	이-에어로타운	HSU21-E11Ga-L1	68,010
5772	승합	현대	이-에어로타운	HSU21-E12GA-L	69,830
5773	승합	현대	이-에어로타운	HSU21-E12GA-L1	69,700
5774	승합	현대	이-에어로타운	HSU221-18GaK5-TBS	99,880
5775	승합	현대	이-에어로타운	HSU23-13Ga-TBS	85,700
5776	승합	현대	이-에어로타운	HSU251-16GaK5-TBS	95,780
5777	승합	현대	이-에어로타운	HSU251-19GaK5-TS	96,720
5778	승합	현대	이-에어로타운	HSU2520-20GaK5-L	88,480
5779	승합	현대	이-에어로타운	HSU291-14Ga-TB	81,510
5780	승합	현대	이-에어로타운	HSU291-15Ga5-TB	93,290
5781	승합	현대	이-에어로타운	HSU291-16GaK5-TB	96,000
5782	승합	현대	이-에어로타운	HSU291-16GaK5-TBS	95,880
5783	승합	현대	이-에어로타운	HSU291-17GaK5-TB	96,660
5784	승합	현대	이-에어로타운	HSU291-18GaK5-TB	96,520
5785	승합	현대	이-에어로타운	HSU291-19GaK5-TB	99,540
5786	승합	현대	이-에어로타운	HSU291-20GaK5-TB	99,540
5787	승합	현대	이-에어로타운	HSU30-10GB-TB	73,020
5788	승합	현대	이-에어로타운	HSU30-13Ga-TB	80,760
5789	승합	현대	이-에어로타운	HSU30-6KH-TB	54,970
5790	승합	현대	이-에어로타운	HSU30-7KH-TB1	58,920
5791	승합	현대	이-에어로타운	HSU30-8Gb-TBB	71,090
5792	승합	현대	이-에어로타운	HSU30-8Gb-TBF	70,900
5793	승합	현대	이-에어로타운	HSU30-9Gb-TB	70,440
5794	승합	현대	이-에어로타운	HSU30-E11GA-TB	78,140
5795	승합	현대	이-에어로타운	HSU30-E12GA-BS	74,860
5796	승합	현대	이-에어로타운	HSU30-E12GA-T	80,000
5797	승합	현대	이-에어로타운	HSU30-E12GA-TB	81,690
5798	승합	현대	이-에어로타운	HSU31-6KH-TB1	57,020
5799	승합	현대	이-에어로타운	HSU331-14Ga-B	78,480
5800	승합	현대	이-에어로타운	HSU331-14Ga-T	84,710
5801	승합	현대	이-에어로타운	HSU331-15Ga5-T	93,630
5802	승합	현대	이-에어로타운	HSU331-16GaK5-T	93,130
5803	승합	현대	이-에어로타운	HSU331-17GaK5-T	96,950
5804	승합	현대	이-에어로타운	HSU331-18GaK5-T	95,450
5805	승합	현대	이-에어로타운	HSU331-19GaK5-T	96,680
5806	승합	현대	이-에어로타운	HSU331-20GaK5-T	96,720
5807	승합	현대	이-에어로타운	HSU34-10GB-TB	73,210
5808	승합	현대	이-에어로타운	HSU34-13Ga-B	78,090
5809	승합	현대	이-에어로타운	HSU34-13Ga-T	76,500
5810	승합	현대	이-에어로타운	HSU34-5KH-TB	53,930
5811	승합	현대	이-에어로타운	HSU34-6KH-TB	54,170
5812	승합	현대	이-에어로타운	HSU34-7KH-TB	56,290
5813	승합	현대	이-에어로타운	HSU34-7KH-TB1	56,250
5814	승합	현대	이-에어로타운	HSU34-8Gb-TBB	67,960
5815	승합	현대	이-에어로타운	HSU34-8Gb-TBF	69,220
5816	승합	현대	이-에어로타운	HSU34-9Gb-TB	70,000
5817	승합	현대	이-에어로타운	HSU34-E11Ga-IS	76,880
5818	승합	현대	이-에어로타운	HSU34-E11GA-TB	76,170
5819	승합	현대	이-에어로타운	HSU34-E12GA-B	76,900
5820	승합	현대	이-에어로타운	HSU34-E12GA-T	81,100

연번	차종	제 작 사	차 명	형 식	기준가격
5821	승합	현대	이-에어로타운	HSU34-E12GA-TB	77,220
5822	승합	현대	이-에어로타운	HSU35-5KH-TB	53,250
5823	승합	현대	이-에어로타운	HSU35-6KH-TB	57,980
5824	승합	현대	이-에어로타운	HSU35-7KH-TB1	59,500
5825	승합	현대	이-에어로타운	HSU371-14Ga-B	78,070
5826	승합	현대	이-에어로타운	HSU371-14Ga-TS	80,970
5827	승합	현대	이-에어로타운	HSU371-15Ga5-TBS	93,850
5828	승합	현대	이-에어로타운	HSU371-16Ga5-TBS	94,460
5829	승합	현대	이-에어로타운	HSU371-17Ga5-TBS	94,600
5830	승합	현대	이-에어로타운	HSU371-18GaK5-TBS	94,600
5831	승합	현대	이-에어로타운	HSU371-19GaK5-TS	96,720
5832	승합	현대	이-에어로타운	HSU371-19GaK5-TS	96,720
5833	승합	현대	이-에어로타운	HSU38-10GB-B	67,060
5834	승합	현대	이-에어로타운	HSU38-13Ga-B	77,050
5835	승합	현대	이-에어로타운	HSU38-4KH-B1	50,300
5836	승합	현대	이-에어로타운	HSU38-6KH-B	51,770
5837	승합	현대	이-에어로타운	HSU38-7KH-B1	53,130
5838	승합	현대	이-에어로타운	HSU38-8Gb-BB	63,710
5839	승합	현대	이-에어로타운	HSU38-8Gb-BF	63,860
5840	승합	현대	이-에어로타운	HSU38-9Gb-B	63,940
5841	승합	현대	이-에어로타운	HSU38-9Gb-B1	64,800
5842	승합	현대	이-에어로타운	HSU38-E11GA-B	71,600
5843	승합	현대	이-에어로타운	HSU38-E12GA-B	74,510
5844	승합	현대	이-에어로타운	HSU38-E12GA-B1	73,800
5845	승합	현대	이-에어로타운	HSU39-6KH-B	54,240
5846	승합	현대	이-에어로타운	HX47-ASI	99,370
5847	승합	현대	이-에어로타운	LS47-ASI	103,270
5848	승합	현대	이-에어로타운	SD2-42-6S-T1	70,200
5849	승합	현대	이-카운티	HCS12-10LFB5-CE	43,800
5850	승합	현대	이-카운티	HCS12-10LFB5-LB	57,390
5851	승합	현대	이-카운티	HCS12-12LFB5-CE	46,700
5852	승합	현대	이-카운티	HCS12-12LFB5-LB	65,700
5853	승합	현대	이-카운티	HCS12-8Lfb-LB	55,660
5854	승합	현대	이-카운티	HCS12-8Lfb-LB1	56,770
5855	승합	현대	이-카운티	HCS12-E11LFB5-CE	46,550
5856	승합	현대	이-카운티	HCS12-E11LFB5-LB	60,300
5857	승합	현대	이-카운티	HCS14-10SFB5-RB	51,990
5858	승합	현대	이-카운티	HCS15-10LFB5-C	41,520
5859	승합	현대	이-카운티	HCS15-10LFB5-LB	50,280
5860	승합	현대	이-카운티	HCS15-10Lfb5-LB1	51,960
5861	승합	현대	이-카운티	HCS15-10LFB5-RB	48,080
5862	승합	현대	이-카운티	HCS15-10SFB5-C	39,530
5863	승합	현대	이-카운티	HCS15-10SFB5-CS	39,530
5864	승합	현대	이-카운티	HCS15-10SFB5-RB	45,250
5865	승합	현대	이-카운티	HCS15-12LFB5-CE	44,500
5866	승합	현대	이-카운티	HCS15-12LFB5-LB1	54,300
5867	승합	현대	이-카운티	HCS15-12LFB5-LB2	54,200
5868	승합	현대	이-카운티	HCS15-12LFB5-RB1	50,500
5869	승합	현대	이-카운티	HCS15-12SFB5-CE	42,700
5870	승합	현대	이-카운티	HCS15-12SFB5-RB	47,660
5871	승합	현대	이-카운티	HCS15-5SW-RB	32,760
5872	승합	현대	이-카운티	HCS15-6LW-C21	32,840
5873	승합	현대	이-카운티	HCS15-6LW-RB1	37,450
5874	승합	현대	이-카운티	HCS15-6SW-RB1	34,400
5875	승합	현대	이-카운티	HCS15-7LW-C2	34,170
5876	승합	현대	이-카운티	HCS15-7LW-RB	46,090

연번	차종	제 작 사	차 명	형 식	기준가격
5877	승합	현대	아-카운티	HCS15-7LW-RB1	39,770
5878	승합	현대	아-카운티	HCS15-7SW-C7	31,710
5879	승합	현대	아-카운티	HCS15-7SW-RB	37,220
5880	승합	현대	아-카운티	HCS15-8LFb-C2	41,110
5881	승합	현대	아-카운티	HCS15-8LFb-C7	40,240
5882	승합	현대	아-카운티	HCS15-8LFb-LB1	50,740
5883	승합	현대	아-카운티	HCS15-8LFb-RB1	46,990
5884	승합	현대	아-카운티	HCS15-8SFb-C2	39,050
5885	승합	현대	아-카운티	HCS15-8SFb-C7	38,480
5886	승합	현대	아-카운티	HCS15-8SFb-RB	44,050
5887	승합	현대	아-카운티	HCS15-9LFb-C	40,780
5888	승합	현대	아-카운티	HCS15-9LFb-LB	50,620
5889	승합	현대	아-카운티	HCS15-9SFb-C	38,450
5890	승합	현대	아-카운티	HCS15-9SFb-RB	43,140
5891	승합	현대	아-카운티	HCS15-E11LFB5-CE	44,290
5892	승합	현대	아-카운티	HCS15-E11LFB5-CS	44,000
5893	승합	현대	아-카운티	HCS15-E11LFB5-LB	53,200
5894	승합	현대	아-카운티	HCS15-E11LFB5-RB	50,500
5895	승합	현대	아-카운티	HCS15-E11SFB5-CE	42,410
5896	승합	현대	아-카운티	HCS15-E11SFB5-CE1	41,260
5897	승합	현대	아-카운티	HCS15-E11SFB5-RB	47,400
5898	승합	현대	아-카운티	HCS16-10LFB5-TB	48,150
5899	승합	현대	아-카운티	HCS16-12LFB5-CE	44,700
5900	승합	현대	아-카운티	HCS16-12LFB5-CES	45,000
5901	승합	현대	아-카운티	HCS16-12LFB5-TB	50,800
5902	승합	현대	아-카운티	HCS16-7LW-TB1	40,160
5903	승합	현대	아-카운티	HCS16-8LFb-C2S	40,320
5904	승합	현대	아-카운티	HCS16-8LFb-TB	45,630
5905	승합	현대	아-카운티	HCS16-9LFb-CS	40,650
5906	승합	현대	아-카운티	HCS16-9LFb-TB	47,960
5907	승합	현대	아-카운티	HCS16-E11LFB5-CE	43,930
5908	승합	현대	아-카운티	HCS16-E11LFB5-CS	44,070
5909	승합	현대	아-카운티	HCS16-E11LFB5-TB	50,560
5910	승합	현대	아-카운티	HCS16-LAC	38,560
5911	승합	현대	아-카운티	HCS17-E11Lfb5-LBS	52,780
5912	승합	현대	아-카운티	HCS25-10Lfb5-TB	47,820
5913	승합	현대	아-카운티	HCS25-10Lfb6-TB	46,670
5914	승합	현대	아-카운티	HCS25-10SFB5-TB	39,720
5915	승합	현대	아-카운티	HCS25-12LFB5-TB	49,590
5916	승합	현대	아-카운티	HCS25-12SFB5-TB	45,100
5917	승합	현대	아-카운티	HCS25-5LW-TB	36,190
5918	승합	현대	아-카운티	HCS25-6LW-TB1	36,190
5919	승합	현대	아-카운티	HCS25-6SW-TB1	30,450
5920	승합	현대	아-카운티	HCS25-7LW-TB	38,780
5921	승합	현대	아-카운티	HCS25-7SW-TB	31,790
5922	승합	현대	아-카운티	HCS25-8LFb-TB	46,270
5923	승합	현대	아-카운티	HCS25-8SFb-TB	39,590
5924	승합	현대	아-카운티	HCS25-9LFb-TB	45,320
5925	승합	현대	아-카운티	HCS25-9LFb-TB1	44,590
5926	승합	현대	아-카운티	HCS25-9SFb-TB	38,590
5927	승합	현대	아-카운티	HCS25-9SFb-TB1	37,570
5928	승합	현대	아-카운티	HCS25-E11LFB5-TB	49,430
5929	승합	현대	아-카운티	HCS25-E11LFB5-TB1	49,450
5930	승합	현대	아-카운티	HCS25-E11SFB5-TB	42,340
5931	승합	현대	아-카운티	HCS25-G8LFb-TB	46,050
5932	승합	현대	아-카운티	HCS29-10LFB5-TB	46,730

연번	차종	제 작 사	차 명	형 식	기준가격
5933	승합	현대	아카운티	HCS29-12LFB5-TB	49,400
5934	승합	현대	아카운티	HCS29-4LA-TB	32,560
5935	승합	현대	아카운티	HCS29-5LW-TB	34,310
5936	승합	현대	아카운티	HCS29-6LW-TB1	35,820
5937	승합	현대	아카운티	HCS29-7LW-TB	38,650
5938	승합	현대	아카운티	HCS29-8LFb-TB	45,830
5939	승합	현대	아카운티	HCS29-9LFb-TB	46,280
5940	승합	현대	아카운티	HCS29-9LFb-TB1	45,860
5941	승합	현대	아카운티	HCS29-E11LFB5-TB	49,360
5942	승합	현대	아카운티	HCS29-E11LFB5-TB1	48,640
5943	승합	현대	아카운티	HCS29-LLT	49,950
5944	승합	현대	아카운티	HCS34-5SW-CH	31,680
5945	승합	현대	아카운티	HCS34-6SW-CH1	33,540
5946	승합	현대	아카운티	HCS34-7SW-CH	35,190
5947	승합	현대	아카운티	HCS39-5LW-CH	33,370
5948	승합	현대	아카운티	HCS39-6LW-CH1	34,730
5949	승합	현대	아카운티	HCS39-7LW-CH	36,390
5950	승합	현대	아카운티어린이운송차	HCS34-10SFB5-CH	43,110
5951	승합	현대	아카운티어린이운송차	HCS34-12SFB5-CH	45,700
5952	승합	현대	아카운티어린이운송차	HCS34-8SFb-CH	42,000
5953	승합	현대	아카운티어린이운송차	HCS34-9SFb-CH	42,090
5954	승합	현대	아카운티어린이운송차	HCS34-E11SFb5-CH	45,580
5955	승합	현대	아카운티어린이운송차	HCS39-10LFB5-CH	44,290
5956	승합	현대	아카운티어린이운송차	HCS39-12LFB5-CH	46,900
5957	승합	현대	아카운티어린이운송차	HCS39-9LFb-CH	43,440
5958	승합	현대	일렉시티	EC101-A194P-BS1	448,000
5959	승합	현대	일렉시티	EC4827-A174P-S	448,000
5960	승합	현대	일렉시티	EC4827-A174P-S1	448,000
5961	승합	현대	일렉시티	EC4827-A184P-S1	448,000
5962	승합	현대	일렉시티	EC4827-A194P-S1	448,000
5963	승합	현대	일렉시티	EC4827-A194P-S2	448,000
5964	승합	현대	일렉시티	EC4827-A204P-S	448,000
5965	승합	현대	카운티	HCS15-SA	29,690
5966	승합	현대	카운티	HCS16-4SA-TB	31,740
5967	승합	현대	카운티	HCS16-SA	31,790
5968	승합	현대	카운티	HCS25-4LA-TB	33,130
5969	승합	현대	카운티	HCS25-LA	31,450
5970	승합	현대	카운티	HCS25-LAT	31,450
5971	승합	현대	카운티	HCS25-SL	26,310
5972	승합	현대	카운티	HCS25-SLT	26,870
5973	승합	현대	카운티	HCS29-LA	31,950
5974	승합	현대	카운티	HCS-LA-1	27,950
5975	승합	현대	카운티	HCS-LA-2	24,810
5976	승합	현대	카운티	HCS-LL-1	28,370
5977	승합	현대	카운티	HCS-SA-1	28,180
5978	승합	현대	카운티	HCS-SF-1	23,900
5979	승합	현대	카운티	HCS-SL	25,450
5980	승합	현대	카운티	HCS-SL-1	28,370
5981	승합	현대	카운티이동도서관차	HCS25-E11SFB5-TB-LB0	60,600
5982	승합	현대	카운티이동도서관차	HCS-7LB0-SW	49,910
5983	승합	현대	카운티장애우버스	HCS171-17Lfa5-TB-WC0	75,150
5984	승합	현대	카운티장애인차	HCS241-15Lfa5-TB-WC0	75,550
5985	승합	현대	카운티장애인차	HCS241-16Lfa5-TB-WC0	74,880
5986	승합	현대	카운티장애인차	HCS25-10LFB-TB-WC0	61,670
5987	승합	현대	카운티장애인차	HCS25-12LFB5-TB-WC0	63,360
5988	승합	현대	카운티장애인차	HCS25-13Lfc5-TB-WC0	65,040

연번	차종	제 작 사	차 명	형 식	기준가격
5989	승합	현대	카운티장애인차	HCS25-14LFC5-TB-WC0	66,540
5990	승합	현대	카운티장애인차	HCS25-8LFb-TB-WC0	59,280
5991	승합	현대	카운티장애인차	HCS25-9LFb-TB-WC0	61,340
5992	승합	현대	카운티장애인차	HCS25-E11LFB5-TB-WC0	63,260
5993	승합	현대	코러스	HJB	15,790
5994	승합	현대	코러스	HJB-10	18,290
5995	승합	현대	코러스	HJB-12	14,860
5996	승합	현대	코러스	HJB-6	14,860
5997	승합	현대	코러스구급차	HJB-11	36,360
5998	승합	현대	현대그린시티	HGY201-14CBTE-LS	106,610
5999	승합	현대	현대그린시티	HGY201-14CBTP-L1	107,720
6000	승합	현대	현대그린시티	HGY201-15GCbT5E-C	107,100
6001	승합	현대	현대그린시티	HGY201-15GCbT5E-L1	107,410
6002	승합	현대	현대그린시티	HGY201-15GCbT5P-L1	107,110
6003	승합	현대	현대그린시티	HGY201-15GcTE-C1	91,810
6004	승합	현대	현대그린시티	HGY201-15GcTP-C1	92,380
6005	승합	현대	현대그린시티	HGY201-15GcTP-L1	91,450
6006	승합	현대	현대그린시티	HGY201-16GCbT5E-C	107,500
6007	승합	현대	현대그린시티	HGY201-16GCbT5P-L	107,650
6008	승합	현대	현대그린시티	HGY201-16GcT5E-L	97,400
6009	승합	현대	현대그린시티	HGY201-16GcT5P-C	97,400
6010	승합	현대	현대그린시티	HGY201-16GcT5P-L	97,400
6011	승합	현대	현대그린시티	HGY201-17GCbT5E-C	108,790
6012	승합	현대	현대그린시티	HGY201-17GCbT5E-L	108,660
6013	승합	현대	현대그린시티	HGY201-17GCbT5P-C	113,840
6014	승합	현대	현대그린시티	HGY201-17GCbT5P-L	109,400
6015	승합	현대	현대그린시티	HGY201-17GcT5E-L	97,400
6016	승합	현대	현대그린시티	HGY201-17GcT5P-C	97,400
6017	승합	현대	현대그린시티	HGY201-17GcT5P-L	97,400
6018	승합	현대	현대그린시티	HGY201-18GCbT5E-C	110,350
6019	승합	현대	현대그린시티	HGY201-18GCbT5E-L	109,690
6020	승합	현대	현대그린시티	HGY201-18GCbT5E-L1	109,600
6021	승합	현대	현대그린시티	HGY201-18GCbT5P-C	113,840
6022	승합	현대	현대그린시티	HGY201-18GCbT5P-L	108,980
6023	승합	현대	현대그린시티	HGY201-18GcT5E-L	92,650
6024	승합	현대	현대그린시티	HGY201-18GcT5P-C	98,390
6025	승합	현대	현대그린시티	HGY201-18GcT5P-L	98,390
6026	승합	현대	현대그린시티	HGY201-19GCbT5E-C	110,590
6027	승합	현대	현대그린시티	HGY201-19GCbT5E-L	110,600
6028	승합	현대	현대그린시티	HGY201-19GCbT5P-C	110,800
6029	승합	현대	현대그린시티	HGY201-19GCbT5P-L	110,180
6030	승합	현대	현대그린시티	HGY201-19GcT5E-C	99,480
6031	승합	현대	현대그린시티	HGY201-19GcT5P-C	99,480
6032	승합	현대	현대그린시티	HGY201-19GcT5P-L	99,480
6033	승합	현대	현대그린시티	HGY241-14CBTP-L1	107,790
6034	승합	현대	현대그린시티	HGY241-15GCbT5E-CL1	107,300
6035	승합	현대	현대그린시티	HGY241-15GCbT5P-C1	107,770
6036	승합	현대	현대그린시티	HGY241-15GCbT5P-L1	106,150
6037	승합	현대	현대그린시티	HGY241-15GcTE-CL	92,300
6038	승합	현대	현대그린시티	HGY241-15GcTE-CL1	91,810
6039	승합	현대	현대그린시티	HGY241-15GcTP-CL1	91,810
6040	승합	현대	현대그린시티	HGY241-16GCbT5E-CL	108,700
6041	승합	현대	현대그린시티	HGY241-16GCbT5P-L	106,700
6042	승합	현대	현대그린시티	HGY241-16GCbT5P-LL	109,200
6043	승합	현대	현대그린시티	HGY241-16GcT5E-C	92,270
6044	승합	현대	현대그린시티	HGY241-16GcT5E-CL	91,810

연번	차종	제 작 사	차 명	형 식	기준가격
6045	승합	현대	현대그린시티	HGY241-16GcT5E-LL	91,490
6046	승합	현대	현대그린시티	HGY241-16GcT5P-C	91,120
6047	승합	현대	현대그린시티	HGY241-16GcT5P-CL	92,260
6048	승합	현대	현대그린시티	HGY241-16GcT5P-L	90,900
6049	승합	현대	현대그린시티	HGY241-17GCbT5E-C	108,700
6050	승합	현대	현대그린시티	HGY241-17GCbT5E-CL	109,800
6051	승합	현대	현대그린시티	HGY241-17GCbT5E-L	107,700
6052	승합	현대	현대그린시티	HGY241-17GCbT5E-LL	109,400
6053	승합	현대	현대그린시티	HGY241-17GCbT5P-L	108,230
6054	승합	현대	현대그린시티	HGY241-17GcT5E-C	92,090
6055	승합	현대	현대그린시티	HGY241-17GcT5E-L	93,090
6056	승합	현대	현대그린시티	HGY241-17GcT5P-C	92,170
6057	승합	현대	현대그린시티	HGY241-17GcT5P-CL	93,360
6058	승합	현대	현대그린시티	HGY241-17GcT5P-L	91,970
6059	승합	현대	현대그린시티	HGY241-17GcT5P-LL	92,680
6060	승합	현대	현대그린시티	HGY241-18GCbT5E-C	106,680
6061	승합	현대	현대그린시티	HGY241-18GCbT5E-CL	110,000
6062	승합	현대	현대그린시티	HGY241-18GCbT5E-L	109,760
6063	승합	현대	현대그린시티	HGY241-18GCbT5E-LL	109,500
6064	승합	현대	현대그린시티	HGY241-18GCbT5P-L	111,900
6065	승합	현대	현대그린시티	HGY241-18GcT5E-C	93,630
6066	승합	현대	현대그린시티	HGY241-18GcT5P-C	94,630
6067	승합	현대	현대그린시티	HGY241-18GcT5P-CL	95,150
6068	승합	현대	현대그린시티	HGY241-18GcT5P-L	93,050
6069	승합	현대	현대그린시티	HGY241-18GcT5P-LL	94,500
6070	승합	현대	현대그린시티	HGY241-19GCbT5E-C	112,120
6071	승합	현대	현대그린시티	HGY241-19GCbT5E-L	112,420
6072	승합	현대	현대그린시티	HGY241-19GCbT5E-LL	110,000
6073	승합	현대	현대그린시티	HGY241-19GCbT5P-L	113,400
6074	승합	현대	현대그린시티	HGY241-19GcT5E-CL	99,000
6075	승합	현대	현대그린시티	HGY241-19GcT5E-LL	93,300
6076	승합	현대	현대그린시티	HGY241-19GcT5P-C	93,540
6077	승합	현대	현대그린시티	HGY241-19GcT5P-CL	93,900
6078	승합	현대	현대그린시티	HGY241-19GcT5P-L	94,400
6079	승합	현대	현대그린시티	HGY2520-19GCbT5-L	110,700
6080	승합	현대	현대그린시티	HGY2520-19GCbT5-LLS	110,300
6081	승합	현대	현대그린시티	HGY2520-19GcT5-L	93,400
6082	승합	현대	현대그린시티	HGY2520-20GCbT5-L	109,560
6083	승합	현대	현대그린시티	HGY2520-20GCbT5-LL	110,200
6084	승합	현대	현대그린시티	HGY2520-20GcT5-L	93,410
6085	승합	현대	현대그린시티	HGY2522-19GCbT5-L	113,800
6086	승합	현대	현대그린시티	HGY2522-19GCbT5-L1	115,590
6087	승합	현대	현대그린시티	HGY2522-19GcT5-L	93,930
6088	승합	현대	현대그린시티	HGY2522-20GCbT5-L	113,520
6089	승합	현대	현대그린시티	HGY2522-20GCbT5-LL	109,980
6090	승합	현대	현대그린시티	HGY2522-20GCbT5-LS	110,250
6091	승합	현대	현대그린시티	HGY2522-20GcT5-L	94,060
6092	승합	현대	현대그린시티	HGY2522-20GcT5-LS	94,200
6093	승합	현대	현대그린시티	HGY281-15GcTE-C1	91,250
6094	승합	현대	현대그린시티	HGY281-16GcT5P-C	93,780
6095	승합	현대	현대그린시티	HGY281-17GcT5P-C	96,600
6096	승합	현대	현대그린시티	HGY281-18GCbT5E-C	111,540
6097	승합	현대	현대그린시티	HGY281-18GcT5E-C	97,070
6098	승합	현대	현대그린시티	HGY281-18GcT5P-C	95,830
6099	승합	현대	현대그린시티	HGY281-19GCbT5E-C	111,000
6100	승합	현대	현대그린시티	HGY281-19GCbT5P-C	116,880

연번	차종	제 작 사	차 명	형 식	기준가격
6101	승합	현대	현대그린시티	HGY281-19GcT5P-C	97,790
6102	승합	현대	현대그린시티	HGY281-20GcT5P-C	115,760
6103	승합	현대	현대그린시티	HGY281-20GcT5-C	101,070
6104	승합	현대	현대그린시티	HGY291-19GcT5P-IBS	100,270
6105	승합	현대	현대그린시티	HGY291-20GcT5-IBS	103,180
6106	승합	현대	현대그린시티	HGY331-14GeTE-IB	88,180
6107	승합	현대	현대그린시티	HGY331-15GeTE-IB	99,230
6108	승합	현대	현대그린시티	HGY331-16GcT5E-IB	101,490
6109	승합	현대	현대그린시티	HGY331-16GcT5P-IB	98,000
6110	승합	현대	현대그린시티	HGY331-17GcT5E-IB	97,860
6111	승합	현대	현대그린시티	HGY331-17GcT5P-IB	102,860
6112	승합	현대	현대그린시티	HGY331-18GcT5E-IB	95,610
6113	승합	현대	현대그린시티	HGY331-18GcT5P-IB	98,870
6114	승합	현대	현대그린시티	HGY331-18GcT5P-IB1	99,400
6115	승합	현대	현대그린시티	HGY331-19GcT5E-IB	100,230
6116	승합	현대	현대그린시티	HGY331-19GcT5P-IB	100,140
6117	승합	현대	현대그린시티	HGY331-20GcT5-IB	103,180
6118	승합	현대	현대그린시티	HGY4724-20GCbT5P-SRL	111,090
6119	승합	현대	현대그린시티	HGY4824-16GCbT5E-SRC	107,770
6120	승합	현대	현대그린시티	HGY4824-17GCbT5E-SRC	111,970
6121	승합	현대	현대그린시티	HGY4824-17GcT5P-SRC	98,390
6122	승합	현대	현대그린시티	HGY4824-18GCbT5E-SRC	109,090
6123	승합	현대	현대그린시티	HGY4824-18GCbT5P-SRC	110,870
6124	승합	현대	현대그린시티	HGY4824-18GcT5P-SRC	98,390
6125	승합	현대	현대그린시티	HGY4824-19GcT5E-SRC	103,670
6126	승합	현대	현대그린시티	HGY4824-19GcT5P-SRC	99,480
6127	승합	현대	현대그린시티	HGY5320-15GCbT5P-SR1	107,050
6128	승합	현대	현대그린시티	HGY5320-16GCbT5E-SR	108,370
6129	승합	현대	현대그린시티	HGY5320-16GcT5E-SR	96,840
6130	승합	현대	현대그린시티	HGY5320-17GCbT5E-SR	108,170
6131	승합	현대	현대그린시티	HGY5320-17GcT5P-SR	98,640
6132	승합	현대	현대그린시티	HGY5320-18GCbT5E-SR	110,970
6133	승합	현대	현대그린시티	HGY5320-18GCbT5P-SR	108,710
6134	승합	현대	현대그린시티	HGY5320-19GCbT5E-SR	109,600
6135	승합	현대	현대그린시티	HGY5320-19GCbT5P-SR	110,460
6136	승합	현대	현대그린시티	HGY5320-20GCbT5P-SR	113,360
6137	승합	현대	현대그린시티	HGY5320-20GcT5-SR	94,590
6138	승합	홈텍	홈텍캠핑트레일러	HV20	1,000
6139	승합	홍성기업	홍성캠핑트레일러	hsc-03	3,000
6140	승합	홍성기업	홍성캠핑트레일러	hsc-04	20,000
6141	승합	홍성기업	홍성캠핑트레일러	hsc-06	13,700
6142	승합	홍성기업	홍성캠핑트레일러	hsc-07	24,600
6143	승합	홍성기업	홍성캠핑트레일러	hsc-08	29,500
6144	승합	홍성자동차	홍성캠핑트레일러	HC-600	30,000
6145	승합	힐링코리아	아드리아(ADRIA)캠핑트레일러	542UL	33,580



## 나. 외국산

(단위: 천원)

연번	차종	제 작 사	차 명	형 식	기준가격
1	승합	BH카리반모터스	베일리(BAILEY) 캠핑트레일러	BAILEY	34,090
2	승합	BH카리반모터스	베일리(BAILEY) 캠핑트레일러	BARCELONA	40,910
3	승합	BH카리반모터스	베일리(BAILEY) 캠핑트레일러	Phoenix640	33,180
4	승합	BH카리반모터스	베일리(BAILEY) 캠핑트레일러	PHOENIX760	35,900
5	승합	BH카리반모터스	베일리(BAILEY) 캠핑트레일러	Ridgeway650	34,090
6	승합	BH카리반모터스	스위프트(SWIFT) 캠핑트레일러	SWIFT	36,270
7	승합	CHEVROLET	Express	3500	38,900
8	승합	CHEVROLET	Express	CG23705	77,840
9	승합	CHEVROLET	Express	G2500	75,450
10	승합	CHEVROLET	Express	WG9CG	89,090
11	승합	CHEVROLET	Express	WGGCG	88,180
12	승합	CHEVROLET	Express	WGGFG	95,450
13	승합	CHEVROLET	Express	WGLCG	89,090
14	승합	CHEVROLET	Express	ZGNBG-G2500형	95,450
15	승합	CHEVROLET	ExpressCUTAWAY	6G3BG	100,770
16	승합	CHEVROLET	Express G2500	ZGNBG	105,000
17	승합	CHEVROLET	Express VAN	HG35K	104,540
18	승합	CHEVROLET	Express 캠핑카	2GUBG	154,540
19	승합	CHRYSLER	Activa 566LS	566LS1	65,840
20	승합	CHRYSLER	Activa 566LS	566LS2	68,500
21	승합	CHRYSLER	Activa 636LS	636LS1	71,630
22	승합	CHRYSLER	Activa 636LS	636LS2	75,050
23	승합	CHRYSLER	Activa 636LS	636LS3	125,000
24	승합	CHRYSLER	Dodge Sprinter 2500 Ambulance	LNS2500A	126,810
25	승합	CHRYSLER	Integra 566LS	566LS	71,220
26	승합	FORD	Coachman 캠핑카	WS8PM	89,000
27	승합	FORD	E350 ClubWagon	SS3	65,000
28	승합	FORD	E350 Econoline	NE31	51,280
29	승합	FORD	E450	E45CONV	100,000
30	승합	FORD	Explorer 캠핑트레일러	554	30,900
31	승합	FORD	Explorer 캠핑트레일러	566	36,270
32	승합	FORD	Explorer 캠핑트레일러	51G018	33,920
33	승합	FORD	Explorer 캠핑트레일러	COMPASSCORONA524	27,270
34	승합	FORD	Explorer 캠핑트레일러	S000E	41,180
35	승합	FORD	Explorer 캠핑트레일러	T000E	62,000
36	승합	FORD	Majestic 캠핑카	19G	54,540
37	승합	FORD	Transit	AX2CG	60,000
38	승합	FORD	Transit	AX2CM	59,090
39	승합	FORD	Transit	VU4XG	81,810
40	승합	FORD	Transit	ZX2YG	61,810
41	승합	FORD	Transit	ZX2YM	57,270
42	승합	FORD	Transit T350HD	VU4XG	76,400
43	승합	FORD	Transit 장의차	AX2CG	151,810
44	승합	FORD	포드위네바고퓨즈(FUSE) 캠핑카	WS8PM	104,000
45	승합	FORD	포드트랜짓코치맨(COACHMAN) 캠핑카	WS8PM	84,500
46	승합	GGR-RV(지지알 알브이)	BAILEY 캠핑트레일러	BP440Y2019	31,360
47	승합	GGR-RV(지지알 알브이)	BAILEY 캠핑트레일러	BP640Y2019	33,450
48	승합	GGR-RV(지지알 알브이)	바인스버그(WEINSBERG) 캠핑트레일러	WCT390QDY2019	24,090
49	승합	GGR-RV(지지알 알브이)	아드리아(ADRIA) 캠핑트레일러	AAT492LUY2019	28,180
50	승합	GGR-RV(지지알 알브이)	아드리아(ADRIA) 캠핑트레일러	AAT552PKY2019	30,900

연번	차종	제 작 사	차 명	형 식	기준가격
51	승합	GGR-RV(지지알 알브이)	크나우스(KNAUS) 캠핑트레일러	KSP450FUY2019	29,090
52	승합	GMC	Savana	MM4T3	90,910
53	승합	GMC	Savana	W78CG	72,560
54	승합	JK에스코트	에스코트 303 카라반	JK-3	6,600
55	승합	JK에스코트	에스코트 303 캠핑트레일러	JK-1	8,310
56	승합	JK에스코트	에스코트 와이드 카라반	JK-5	6,000
57	승합	KNJ인터내셔널	STERCKEMAN 캠핑트레일러	STERCKMANSTARLETT430	26,000
58	승합	LG상사	18M CNG 굴절버스	IRISBUS300A-18	560,000
59	승합	LK코리아	베일리(BAILEY) 캠핑트레일러	BA-001	38,180
60	승합	LK코리아	베일리(BAILEY) 캠핑트레일러	LK-003	24,540
61	승합	LK코리아	베일리(BAILEY) 캠핑트레일러	LK-004	27,270
62	승합	MAN TRUCK	Lion 's City CNG	Lion 'sCityCNGA22	299,000
63	승합	MAN TRUCK	Lion 's DD	Lion 's DDRR4460	409,090
64	승합	MAN TRUCK	Lion 's Touring GT	Lion 'sTouring GT RR8	280,000
65	승합	MERCEDES-BENZ	Sprinter	906655	190,000
66	승합	MERCEDES-BENZ	Sprinter	906735	198,400
67	승합	MERCEDES-BENZ	Sprinter	319KB-A2H1-11P	51,540
68	승합	MERCEDES-BENZ	Sprinter	519CDI-KB-14PH	136,360
69	승합	MERCEDES-BENZ	Sprinter	L11	160,000
70	승합	MERCEDES-BENZ	Sprinter	L11S	154,540
71	승합	MERCEDES-BENZ	Sprinter	L11V	209,090
72	승합	MERCEDES-BENZ	Sprinter	L13	109,260
73	승합	MERCEDES-BENZ	Sprinter	L13C2	127,270
74	승합	MERCEDES-BENZ	Sprinter	L13ETE2	132,720
75	승합	MERCEDES-BENZ	Sprinter	L13ETS	95,720
76	승합	MERCEDES-BENZ	Sprinter	L13NP	107,130
77	승합	MERCEDES-BENZ	Sprinter	L13STVP	196,150
78	승합	MERCEDES-BENZ	Sprinter	L15	153,610
79	승합	MERCEDES-BENZ	Sprinter	L15ET	98,000
80	승합	MERCEDES-BENZ	Sprinter	L16	130,880
81	승합	MERCEDES-BENZ	Sprinter	L16ET	131,810
82	승합	MERCEDES-BENZ	Sprinter	L17	121,500
83	승합	MERCEDES-BENZ	Sprinter	L17ET	90,700
84	승합	MERCEDES-BENZ	Sprinter	L17ETA	104,540
85	승합	MERCEDES-BENZ	Sprinter	L18ETA	90,700
86	승합	MERCEDES-BENZ	Sprinter	L21	110,940
87	승합	MERCEDES-BENZ	Sprinter 419 CDI	906653	145,500
88	승합	MERCEDES-BENZ	Sprinter 419 CDI	906655	145,500
89	승합	MERCEDES-BENZ	Sprinter WINNEBAGO 캠핑카	TF4A6	99,390
90	승합	MERCEDES-BENZ	Sprinter WINNEBAGO 캠핑카	YF4A6	96,660
91	승합	MERCEDES-BENZ	Sprinter 어린이승합차	L18CA	101,170
92	승합	MERCEDES-BENZ	Sprinter 어린이승합차	L21CA	102,370
93	승합	MERCEDES-BENZ	Sprinter 어린이승합차	L27C	127,310
94	승합	MERCEDES-BENZ	Viano	639815	44,000
95	승합	MERCEDES-BENZ	VITO	639703	47,000
96	승합	NISSAN	NV3500 PASSENGER	BF0AA	59,090
97	승합	PLANBRV	램(RAM) 위네바고트라바토 캠핑카	TRAVATO59G	102,380
98	승합	PLANBRV	램(RAM) 위네바고트랜드 캠핑카	TREND23D	89,430
99	승합	PLANBRV	램(RAM) 위네바고트랜드 캠핑카	TREND23L	90,900
100	승합	PLANBRV	위네바고트라바토 캠핑카	TRAVATO 59K	110,000
101	승합	PLANBRV	코치맨(COACHMAN) 캠핑트레일러	WS8PM	89,000
102	승합	PLANBRV	포드토르(THOR) 캠핑카	4E4KS	118,180
103	승합	RPM모터스	퍼시픽(PACIFIC) 캠핑트레일러	017757	12,500
104	승합	RVLAND	썬라이트(Sunlight) C440 캠핑트레일러	C-440-NJOY-2014	16,700
105	승합	SHINKYONGCHUL	스캠프(SCAMP) 캠핑트레일러	S-CAMP160	14,460

연번	차종	제 작 사	차 명	형 식	기준가격
106	승합	SH캠핑	Antareslu X 400	카라발에어 안타레스 렉스400	28,630
107	승합	SH캠핑	Antareslu XE 400 캠핑카라반	SH-CA-T21A	32,240
108	승합	SH캠핑	Musica 520D	MADE IN GERMANY 독일 럭셔리 카라반	48,180
109	승합	SH캠핑	T.E.C 트래블버드 415	SH-LMC-TRB-415	29,000
110	승합	SH캠핑	Venicia 490	CARAVELAIR	41,810
111	승합	SH캠핑	하비디렉스 KMFE 540	DELUXE KMFe540 6인용	45,450
112	승합	SINOKOREA	ZHEJIANGFEISHEN 캠핑트레일러	conisteadrop	25,000
113	승합	STARCRAFT	STARCRAFT 1701 캠핑트레일러	1701	11,810
114	승합	STARCRAFT	STARCRAFT 캠핑트레일러	AR-ONE16	7,000
115	승합	STARCRAFT	STARCRAFT 캠핑트레일러	AR-ONE17RD	24,450
116	승합	STARCRAFT	STARCRAFT 캠핑트레일러	BSHAG	13,120
117	승합	STARCRAFT	STARCRAFT 캠핑트레일러	TRAI SER16RB	12,440
118	승합	SUNGAM PRINTING EQUIPMENT(여행과 캠핑)	GLOSSOP 캠핑트레일러	WhiteHorse	31,810
119	승합	SUNGAM PRINTING EQUIPMENT(여행과 캠핑)	HOBBY 캠핑트레일러	PM460UFE	29,000
120	승합	SUNGAM PRINTING EQUIPMENT(여행과 캠핑)	베일리(BAILEY) 캠핑트레일러	UNICORN BARCELONA	40,910
121	승합	SUNGAM PRINTING EQUIPMENT(여행과 캠핑)	스위프트(SWIFT) 캠핑트레일러	AceJubileeAmbassdor	16,360
122	승합	SUNGAM PRINTING EQUIPMENT(여행과 캠핑)	스위프트(SWIFT) 캠핑트레일러	ACEJUBILEEARISTOCRAT	22,720
123	승합	SUNGAM PRINTING EQUIPMENT(여행과 캠핑)	스위프트(SWIFT) 캠핑트레일러	AceJubileeDiplomat	14,090
124	승합	SUNGAM PRINTING EQUIPMENT(여행과 캠핑)	스위프트(SWIFT) 캠핑트레일러	ACEJUBILEEENVOY	19,090
125	승합	SUNGAM PRINTING EQUIPMENT(여행과 캠핑)	스위프트(SWIFT) 캠핑트레일러	SPRITEALPINE4	27,270
126	승합	SUNGAM PRINTING EQUIPMENT(여행과 캠핑)	아드리아(ADRIA) 캠핑트레일러	ALTEA542PK	29,090
127	승합	SUNGAM PRINTING EQUIPMENT(여행과 캠핑)	트리가노(TRIGANO) 캠핑트레일러	STARLETT420CP	26,000
128	승합	SUNGAM PRINTING EQUIPMENT(여행과 캠핑)	하이머(HYMER) 캠핑트레일러	NOVA390	15,900
129	승합	TEAM AUTO	리버사이드(RIVERSIDE) 캠핑트레일러	TA-155	22,000
130	승합	TEAM AUTO	제이코(JAYCO) 캠핑트레일러	TA-02	19,600
131	승합	TEAM AUTO	포레스트리버 캠핑트레일러	TA-178	25,000
132	승합	TEAM AUTO	포레스트리버 캠핑트레일러	TA-181	23,000
133	승합	TEAM AUTO	포레스트리버 캠핑트레일러	TA-201	30,000
134	승합	TEAM AUTO	포레스트리버 캠핑트레일러	TA-268	53,630
135	승합	TEAM AUTO	포레스트리버 캠핑트레일러	TA-292	50,910
136	승합	TOYOTA	Starett370	N3703	16,400
137	승합	VOLVO	천정개방형이층버스	6C2-VOLVO-EURO6-B8RLE	455,000
138	승합	VOLVO	천정폐쇄형이층버스	6C2-VOLVO-EURO6-B8RLE-CT	408,000
139	승합	YJ RV KOREA	CARSON 캠핑트레일러	FA182	40,910
140	승합	YJ RV KOREA	Coachman Caravan LASER 640	LASER 640-4	47,360
141	승합	YJ RV KOREA	Coachman Caravan Pastiche 560	Pastiche560-4	37,540
142	승합	YJ RV KOREA	Coachman Caravan Pastiche 565	Pastiche565-4	37,540
143	승합	YJ RV KOREA	Coachman Caravan Pastiche 575	Pastiche575-4	37,540
144	승합	YJ RV KOREA	Coachman Caravan VIP 560	VIP560-4	40,900
145	승합	YJ RV KOREA	Coachman Caravan VIP 565	VIP565-4	40,900
146	승합	YJ RV KOREA	Coachman Caravan VIP 575	VIP575-4	40,900
147	승합	YJ RV KOREA	FENDT 캠핑트레일러	Bianco465SGE	35,360
148	승합	YJ RV KOREA	HOBBY 캠핑트레일러	495UL	30,540
149	승합	YJ RV KOREA	HOBBY 캠핑트레일러	Excellent460ufe	24,540

연번	차종	제 작 사	차 명	형 식	기준가격
150	승합	YJ RV KOREA	HOBBY 캠핑트레일러	Excellent540UFE	31,360
151	승합	YJ RV KOREA	HOBBY 캠핑트레일러	Premium460UFE	30,900
152	승합	YJ RV KOREA	HOBBY 캠핑트레일러	Premium540kmfe	36,180
153	승합	YJ RV KOREA	HOBBY 캠핑트레일러	Prestige495ul	29,000
154	승합	YJ RV KOREA	HYMERERIBA(EXCITING465)	EXCITING465	32,360
155	승합	YJ RV KOREA	LMC 캠핑트레일러	MAESTRO522K	50,000
156	승합	YJ RV KOREA	SwiftCelebration554	Celebration554	35,000
157	승합	YJ RV KOREA	스위프트(SWIFT) 캠핑트레일러	Celebration554	36,270
158	승합	YJ RV KOREA	스위프트(SWIFT) 캠핑트레일러	CHALLENGER	6,000
159	승합	YJ RV KOREA	스타크래프트(Starcraft) 캠핑트레일러	AR137	14,700
160	승합	YJ RV KOREA	스타크래프트(Starcraft) 캠핑트레일러	AS0AF	10,000
161	승합	YJ RV KOREA	엘엠씨(LMC) 캠핑트레일러	STYLE420D	27,090
162	승합	YJ RV KOREA	엘엠씨(LMC) 캠핑트레일러	STYLE460D	32,720
163	승합	YJ RV KOREA	엘엠씨(LMC) 캠핑트레일러	STYLE540K	34,450
164	승합	YJ RV KOREA	제이코(JAYCO) 184 캠핑트레일러	184BH	20,300
165	승합	YJ RV KOREA	제이코(JAYCO) 캠핑트레일러	154RB	13,000
166	승합	YJ RV KOREA	제이코(JAYCO) 캠핑트레일러	174-BH	24,500
167	승합	YJ RV KOREA	코치맨(COACHMAN) 캠핑트레일러	Festival580	37,180
168	승합	YJ RV KOREA	코치맨(COACHMAN) 캠핑트레일러	Festival580-5	37,100
169	승합	YJ RV KOREA	코치맨(COACHMAN) 캠핑트레일러	Festival630	40,000
170	승합	YJ RV KOREA	코치맨(COACHMAN) 캠핑트레일러	LASE675	48,180
171	승합	YJ RV KOREA	코치맨(COACHMAN) 캠핑트레일러	Pastiche470	38,180
172	승합	YJ RV KOREA	코치맨(COACHMAN) 캠핑트레일러	Pastiche520-4	20,000
173	승합	YJ RV KOREA	코치맨(COACHMAN) 캠핑트레일러	Pastiche560-4	39,000
174	승합	YJ RV KOREA	코치맨(COACHMAN) 캠핑트레일러	Pastiche565-4	38,900
175	승합	YJ RV KOREA	코치맨(COACHMAN) 캠핑트레일러	Pastiche575-4	41,810
176	승합	YJ RV KOREA	코치맨(COACHMAN) 캠핑트레일러	VIP545	41,810
177	승합	YJ RV KOREA	코치맨(COACHMAN) 캠핑트레일러	VIP560	42,270
178	승합	YJ RV KOREA	코치맨(COACHMAN) 캠핑트레일러	VIP560-4	25,000
179	승합	YJ RV KOREA	코치맨(COACHMAN) 캠핑트레일러	VIP565-4	40,900
180	승합	YJ RV KOREA	코치맨(COACHMAN) 캠핑트레일러	VIP575	41,810
181	승합	YJ RV KOREA	코치맨(COACHMAN) 캠핑트레일러	VIP575-4	41,810
182	승합	YJ RV KOREA	코치맨(COACHMAN) 캠핑트레일러	VIP675	48,180
183	승합	YJ RV KOREA	코치맨(COACHMAN) 캠핑트레일러	Vision580-5	34,000
184	승합	YJ RV KOREA	크나우스(KNAUS) 캠핑트레일러	SPORT400LK	22,700
185	승합	YJ RV KOREA	펜트(FENDT) 캠핑트레일러	Bianco465SFB	35,000
186	승합	YJ RV KOREA	펜트(FENDT) 캠핑트레일러	BIANCOCELEBRATION495SFE	35,000
187	승합	YJ RV KOREA	펜트(FENDT) 캠핑트레일러	Saphir560SKM	44,540
188	승합	YJ RV KOREA	포레스트리버 캠핑트레일러	A122S	16,000
189	승합	YJ RV KOREA	하비프리미엄 460UFe	460UFE	26,220
190	승합	YSMARINE	레트로150 캠핑트레일러	RETRO150	12,630
191	승합	가온카라반	LMC 캠핑트레일러	STYLE410D	28,630
192	승합	가온카라반	LMC 캠핑트레일러	STYLE420D	27,090
193	승합	가온카라반	LMC 캠핑트레일러	STYLE460D	32,720
194	승합	가온카라반	LMC 캠핑트레일러	STYLE530E	35,720
195	승합	가온카라반	루나(LUNAR) 캠핑트레일러	Clubman SE	41,800
196	승합	가온카라반	바인스버그(WEINSBERG) 캠핑트레일러	390QD	23,810
197	승합	가온카라반	바인스버그(WEINSBERG) 캠핑트레일러	450FU	27,180
198	승합	가온카라반	베일리(BAILEY) 캠핑트레일러	CADIZ	41,810
199	승합	가온카라반	베일리(BAILEY) 캠핑트레일러	Pursuit530-4	29,090
200	승합	가온카라반	베일리(BAILEY) 캠핑트레일러	VIGO	33,600
201	승합	가온카라반	비스너(buerstner) 캠핑트레일러	premio life 430TS	25,300
202	승합	가온카라반	아드리아(ADRIA) 캠핑트레일러	ALTEA362LH	26,270
203	승합	가온카라반	아드리아(ADRIA) 캠핑트레일러	ALTEA472PK	26,810
204	승합	가온카라반	아드리아(ADRIA) 캠핑트레일러	ALTEA492LU	26,360
205	승합	가온카라반	익스플로러(EXPLORER) 캠핑트레일러	CASITA550	34,090

연번	차종	제 작 사	차 명	형 식	기준가격
206	승합	가온카라반	코치맨(COACHMAN) 캠핑트레일러	LASER665	46,360
207	승합	가온카라반	코치맨(COACHMAN) 캠핑트레일러	VISION575	39,090
208	승합	가온카라반	코치맨(COACHMAN) 캠핑트레일러	VISION630	41,800
209	승합	가온카라반	하이머(HYMER) 캠핑트레일러	CASITA586	34,540
210	승합	가온카라반	하이머(HYMER) 캠핑트레일러	feeling442	33,000
211	승합	가온카라반	하이머(HYMER) 캠핑트레일러	feeling470	32,540
212	승합	구미모토코리아	램(RAM) 위네바고트렌드 캠핑카	TREND 23L	98,100
213	승합	굿워크앤드	Belcanto465TS 캠핑트레일러	4652TS	38,690
214	승합	굿워크앤드	Trecento465TS 캠핑트레일러	4654T	47,700
215	승합	그린캠퍼	ABI 캠핑트레일러	400D	15,000
216	승합	그린캠퍼	FABRYKA 캠핑트레일러	126NT	3,000
217	승합	길다산업	BASOGLU 캠핑트레일러	Caretta 1500	13,630
218	승합	길다산업	NK KARAVAN 캠핑트레일러	BORA3500	8,000
219	승합	네오드림캠핑카	RockWood 캠핑트레일러	CFM21	5,800
220	승합	네오드림캠핑카	RockWood 하드사이드 캠핑트레일러	CPR61	13,000
221	승합	네오드림캠핑카	스프링데일 캠핑트레일러	T1892	12,700
222	승합	네오드림캠핑카	포레스트리버 캠핑트레일러	TRLT2	14,500
223	승합	네오캠핑카	이보1450 캠핑트레일러	TSJ51	14,500
224	승합	네오캠핑카	퍼시픽이콘16BB 캠핑트레일러	ECON16BB	15,500
225	승합	넥스지	포드포레스트리버 캠핑카	N-001	63,000
226	승합	뉴딜	SCAMP 캠핑트레일러	cmpwvb	16,360
227	승합	뉴딜	TAXA 캠핑트레일러	TRA/REM	29,090
228	승합	뉴딜	스캠프(SCAMP) 캠핑트레일러	cmp	20,900
229	승합	뉴딜알브이	HAPPIERCAMPER 캠핑트레일러	HC1	25,500
230	승합	뉴딜알브이	TAXA 캠핑트레일러	TIGERMOTH	21,360
231	승합	뉴딜알브이	에어스트림(AIRSTREAM) 캠핑트레일러	basecamp	58,630
232	승합	뉴딜알브이	제이코(JAYCO) 캠핑트레일러	28BHSW	30,900
233	승합	뉴딜알브이 중부지점	제이코(JAYCO) 캠핑트레일러	29FLS	39,210
234	승합	뉴텍엠	뉴텍 소방방송중계차	NT-FBV	117,770
235	승합	뉴텍엠	뉴텍 일반구급차	XE 4F	161,270
236	승합	다윈코퍼레이션	베일리(BAILEY) 캠핑트레일러	BARCELONATWINAXLE	40,910
237	승합	대영상사	SALI 캠핑트레일러	PetiteS3,60	11,750
238	승합	더모터홀	루나(LUNAR) 캠핑트레일러	VENUS570-4	28,630
239	승합	더모터홀	베일리(BAILEY) 캠핑트레일러	VERONA	33,630
240	승합	더모터홀	스위프트(SWIFT) 캠핑트레일러	ALPINE4	27,270
241	승합	더모터홀	스위프트(SWIFT) 캠핑트레일러	ECCLES510	36,600
242	승합	더모터홀	스위프트(SWIFT) 캠핑트레일러	ECCLES580	36,360
243	승합	더모터홀	스위프트(SWIFT) 캠핑트레일러	MAJOR4SB	31,810
244	승합	더모터홀	스위프트(SWIFT) 캠핑트레일러	MAJOR6TD	31,810
245	승합	더모터홀	익스플로러(EXPLORER) 캠핑트레일러	AFFINITY554	32,540
246	승합	델타링크아시아	ACTION361 캠핑트레일러	DL-ACTION-361-LH	26,200
247	승합	델타링크아시아	ADIVA512 캠핑트레일러	DL-ADIVA-512-UP	20,000
248	승합	델타링크아시아	ADORA350 캠핑트레일러	DL-ADORA-350-L	22,000
249	승합	델타링크아시아	ADORA512 캠핑트레일러	DL-ADORA-512-UP	32,000
250	승합	델타링크아시아	ADORA513 캠핑트레일러	DL-ADORA-513-TK	30,000
251	승합	델타링크아시아	ADORA542 캠핑트레일러	DL-ADORA-542-UT	37,000
252	승합	델타링크아시아	ADORA612 캠핑트레일러	DL-ADORA-612-LU	40,000
253	승합	델타링크아시아	ADORAS512 캠핑트레일러	DL-ADRAS-512-UP	30,000
254	승합	델타링크아시아	ALPINA563 캠핑트레일러	DL-ALPINA-563-LU	48,000
255	승합	델타링크아시아	ALPINA563 캠핑트레일러	DL-ALPINA-563-UK	32,000
256	승합	델타링크아시아	ALPINA743 캠핑트레일러	DL-ALPINA-743-UK	40,000
257	승합	델타링크아시아	ALTEA390 캠핑트레일러	DL-ALTEA-390-DS	20,000
258	승합	델타링크아시아	ALTEA390 캠핑트레일러	DL-ALTEA-390-PS	20,000
259	승합	델타링크아시아	ALTEA390 캠핑트레일러	RA-ALTEA-390-DS	20,000
260	승합	델타링크아시아	ALTEA392 캠핑트레일러	DL-ALTEA-392-PH	26,000
261	승합	델타링크아시아	ALTEA472 캠핑트레일러	DL-ALTEA-472-LU	28,000

연번	차종	제 작 사	차 명	형 식	기준가격
262	승합	델타링크아시아	ALTEA542 캠핑트레일러	DL-ALTEA-542-DK	26,000
263	승합	델타링크아시아	ALTEA542 캠핑트레일러	DL-ALTEA-542-DT	25,500
264	승합	델타링크아시아	ALTEA542 캠핑트레일러	DL-ALTEA-542-PK	28,000
265	승합	델타링크아시아	ALTEA552 캠핑트레일러	DL-ALTEA-552-PK	30,000
266	승합	델타링크아시아	ALTEA562 캠핑트레일러	DL-ALTEA-562-PK	28,000
267	승합	델타링크아시아	ASTELLA512 캠핑트레일러	DL-ASTELLA-512-UP	28,000
268	승합	델타링크아시아	ASTELLA563 캠핑트레일러	DL-ASTELLA-563-PT	35,000
269	승합	델타링크아시아	ASTELLA563 캠핑트레일러	DL-ASTELLA-563-PU	44,000
270	승합	델타링크아시아	AVIVA300 캠핑트레일러	DL-AVIVA-300-DT	18,000
271	승합	델타링크아시아	AVIVA350 캠핑트레일러	DL-AVIVA-350-L	20,000
272	승합	델타링크아시아	AVIVA370 캠핑트레일러	DL-AVIVA-370-DD	21,000
273	승합	델타링크아시아	AVIVA400 캠핑트레일러	DL-AVIVA-400-CP	22,000
274	승합	델타링크아시아	AVIVA400CP 캠핑트레일러	DL-AVIVA-400-CP	27,000
275	승합	델타링크아시아	AVIVA490 캠핑트레일러	DL-AVIVA-490-CP	22,000
276	승합	델타링크아시아	레트로핏 캠핑트레일러	21RB	18,180
277	승합	델타링크아시아	아드리아 361 캠핑트레일러	DL-ACTION-361-LH	21,000
278	승합	델타링크아시아	아드리아(ADRIA) 캠핑트레일러	300DT	15,810
279	승합	델타링크아시아	아드리아(ADRIA) 캠핑트레일러	360DK	17,720
280	승합	델타링크아시아	아드리아(ADRIA) 캠핑트레일러	370DD	18,360
281	승합	델타링크아시아	아드리아(ADRIA) 캠핑트레일러	492LU	25,000
282	승합	델타링크아시아	아드리아(ADRIA) 캠핑트레일러	51G002	20,250
283	승합	델타링크아시아	아드리아(ADRIA) 캠핑트레일러	51G013	16,130
284	승합	델타링크아시아	아드리아(ADRIA) 캠핑트레일러	51G024	14,550
285	승합	델타링크아시아	아드리아(ADRIA) 캠핑트레일러	51G025	28,000
286	승합	델타링크아시아	아드리아(ADRIA) 캠핑트레일러	552pk	27,000
287	승합	델타링크아시아	아드리아(ADRIA) 캠핑트레일러	572UT	36,300
288	승합	델타링크아시아	아드리아(ADRIA) 캠핑트레일러	AVIVA390PS	21,360
289	승합	델타링크아시아	아드리아(ADRIA) 캠핑트레일러	DL-ADORA-482-LU	34,000
290	승합	델타링크아시아	아드리아(ADRIA) 캠핑트레일러	DL-ADORA-502-UL	34,000
291	승합	델타링크아시아	아드리아(ADRIA) 캠핑트레일러	DL-ADORA-522-UP	34,000
292	승합	델타링크아시아	아드리아(ADRIA) 캠핑트레일러	DL-ADORA-542-UL	34,090
293	승합	델타링크아시아	아드리아(ADRIA) 캠핑트레일러	DL-ADORA-572-UT	36,000
294	승합	델타링크아시아	아드리아(ADRIA) 캠핑트레일러	DL-ADORA-573-PT	44,300
295	승합	델타링크아시아	아드리아(ADRIA) 캠핑트레일러	DL-ADORA-573-UL	42,000
296	승합	델타링크아시아	아드리아(ADRIA) 캠핑트레일러	DL-ADORA-593-UK	47,000
297	승합	델타링크아시아	아드리아(ADRIA) 캠핑트레일러	DL-ADORA-613-HT	44,000
298	승합	델타링크아시아	아드리아(ADRIA) 캠핑트레일러	DL-ADORA-613-UL	46,000
299	승합	델타링크아시아	아드리아(ADRIA) 캠핑트레일러	DL-ALPINA-573-UP	56,000
300	승합	델타링크아시아	아드리아(ADRIA) 캠핑트레일러	DL-ALPINA-663-HT	53,630
301	승합	델타링크아시아	아드리아(ADRIA) 캠핑트레일러	DL-ALPINA-663-UK	50,000
302	승합	델타링크아시아	아드리아(ADRIA) 캠핑트레일러	DL-ALPINA-743-HT	44,000
303	승합	델타링크아시아	아드리아(ADRIA) 캠핑트레일러	DL-ALPINA-763-UK	50,150
304	승합	델타링크아시아	아드리아(ADRIA) 캠핑트레일러	DL-ALTEA-362-LH	25,000
305	승합	델타링크아시아	아드리아(ADRIA) 캠핑트레일러	DL-ALTEA-472-PK	27,200
306	승합	델타링크아시아	아드리아(ADRIA) 캠핑트레일러	DL-ALTEA4FOUR-362-XH	28,000
307	승합	델타링크아시아	아드리아(ADRIA) 캠핑트레일러	DL-ALTEA-542-PK	30,000
308	승합	델타링크아시아	아드리아(ADRIA) 캠핑트레일러	DL-ALTEA-552-PK	30,000
309	승합	델타링크아시아	아드리아(ADRIA) 캠핑트레일러	DL-ALTEA-552-UP	30,000
310	승합	델타링크아시아	아드리아(ADRIA) 캠핑트레일러	DL-ASTELLA-613-PK	52,000
311	승합	델타링크아시아	아드리아(ADRIA) 캠핑트레일러	DL-AVIVA-360-DD	20,000
312	승합	델타링크아시아	아드리아(ADRIA) 캠핑트레일러	DL-AVIVA-360-DK	20,000
313	승합	델타링크아시아	아드리아(ADRIA) 캠핑트레일러	DL-AVIVA-400-DK	22,000
314	승합	델타링크아시아	아드리아(ADRIA) 캠핑트레일러	DL-AVIVA-400-PS	22,000
315	승합	델타링크아시아	아드리아(ADRIA) 캠핑트레일러	DL-AVIVA-442-PH	26,000
316	승합	델타링크아시아	아드리아(ADRIA) 캠핑트레일러	DL-AVIVA-472-PK	26,000
317	승합	델타링크아시아	아드리아(ADRIA) 캠핑트레일러	DL-AVIVA-482-LH	27,000

연번	차종	제 작 사	차 명	형 식	기준가격
318	승합	델타링크아시아	아드리아(ADRIA) 캠핑트레일러	DL-AVVA-492-LU	26,000
319	승합	델타링크아시아	아드리아(ADRIA) 캠핑트레일러	DL-AVVA-512-PT	26,500
320	승합	델타링크아시아	아드리아(ADRIA) 캠핑트레일러	DL-AVVA-522-PK	26,000
321	승합	델타링크아시아	아드리아(ADRIA) 캠핑트레일러	DL-AVVA-522-PT	26,500
322	승합	델타링크아시아	아드리아(ADRIA) 캠핑트레일러	DL-AVVA-LITE-390-PS	22,270
323	승합	델타링크아시아	아드리아(ADRIA) 캠핑트레일러	EA5LZ	33,630
324	승합	델타링크아시아	아드리아(ADRIA) 캠핑트레일러	EF7Z2	42,720
325	승합	델타링크아시아	아드리아(ADRIA) 캠핑트레일러	FC-512PT	23,090
326	승합	델타링크아시아	아드리아390 캠핑트레일러	RA-ADRIA-390-DK	15,000
327	승합	델타링크아시아	아드리아AVVA370 캠핑트레일러	DL-AVVA-370-DD	20,000
328	승합	델타링크아시아	에어스트림 캠핑트레일러	CA0102292	11,790
329	승합	델타링크아시아	에어스트림 캠핑트레일러	CA020520	9,000
330	승합	델타링크아시아	에어스트림 캠핑트레일러	CA233929	20,000
331	승합	델타링크아시아	에어스트림 캠핑트레일러	CA33737	20,000
332	승합	델타링크아시아	에어스트림 캠핑트레일러	CA3392292	21,000
333	승합	델타링크아시아	에어스트림 캠핑트레일러	EXCELLA25	10,000
334	승합	델타링크아시아	에어스트림 캠핑트레일러	H1239	38,000
335	승합	델타링크아시아	에어스트림 캠핑트레일러	HRAC1	42,400
336	승합	델타링크아시아	에어스트림 캠핑트레일러	RA-AIRSTREAM-19-GT	7,500
337	승합	드림레저	CAPRON선라이트 캠핑트레일러	C440L	17,650
338	승합	드림레저	HOBBY 캠핑트레일러	24X43	28,800
339	승합	드림레저	RAM위네바고트라비토 캠핑카	URVJG	105,000
340	승합	드림레저	RAM위네바고트렌드 캠핑카	WRVLG	115,000
341	승합	드림레저	RockWood 1940 LTD 캠핑트레일러	CFM41	12,270
342	승합	드림레저	미니라이트2104S 캠핑트레일러	TRLW2	25,000
343	승합	드림레저	비스너AVERSO 캠핑트레일러	4655T	28,000
344	승합	드림레저	크나우스(KNAUS) 빌크센토490UE 캠핑트레일러	53310	28,500
345	승합	드림레저	크나우스(KNAUS) 캠핑트레일러	40337	19,000
346	승합	드림레저	크나우스(KNAUS) 캠핑트레일러	49317	31,000
347	승합	드림레저	크나우스(KNAUS) 캠핑트레일러	53356	27,180
348	승합	드림레저	크나우스(KNAUS) 캠핑트레일러	53364	26,000
349	승합	드림레저	크나우스(KNAUS) 캠핑트레일러	56310	33,000
350	승합	드림레저	크나우스(KNAUS) 캠핑트레일러	56314	33,450
351	승합	드림레저	크나우스(KNAUS) 캠핑트레일러	56410	35,000
352	승합	드림레저	크나우스(KNAUS) 캠핑트레일러	74473	90,000
353	승합	드림레저	크나우스(KNAUS) 캠핑트레일러	A5131	35,000
354	승합	라우캠핑	Palomino 캠핑트레일러	2100LTD	13,520
355	승합	라우캠핑	Prolite 캠핑트레일러	Suite 2013	9,990
356	승합	라우캠핑	팔로미노 캠핑트레일러	280LTD	10,000
357	승합	라우캠핑	팔로미노 캠핑트레일러	BASECAMP-10B	10,000
358	승합	라우캠핑	포레스트리버 캠핑트레일러	132FD	14,000
359	승합	라우캠핑	포레스트리버 캠핑트레일러	PALOMINI-179BHS	24,000
360	승합	라우캠핑	포레스트리버 캠핑트레일러	PALOMINO-PAT178	25,000
361	승합	라우캠핑	포레스트리버 캠핑트레일러	PALOMINO-RL132	16,900
362	승합	라우캠핑	포레스트리버 캠핑트레일러	PALOMINO-RL13D	16,900
363	승합	라우캠핑	포레스트리버 캠핑트레일러	PALOMINO-RL179	23,180
364	승합	라우캠핑	포레스트리버 캠핑트레일러	PALOMINO-RL17B	16,000
365	승합	라우캠핑	프로라이트 캠핑트레일러	Suite 2013	9,990
366	승합	라운드	비스너(BURSTNER) 캠핑트레일러	PRIMOLIFE430	24,540
367	승합	라운드	아드리아(ADRIA) 캠핑트레일러	ADRIA360DD	18,180
368	승합	라운드	아드리아(ADRIA) 캠핑트레일러	ADRIA400PS	22,000
369	승합	라운드	아드리아(ADRIA) 캠핑트레일러	ADRIA542UL	34,090
370	승합	라운드	아드리아(ADRIA) 캠핑트레일러	ADRIA552PK	30,000
371	승합	라운드	아드리아(ADRIA) 캠핑트레일러	ADRIA572UT	36,810
372	승합	라운드	아드리아(ADRIA) 캠핑트레일러	AVIVA492LU	25,810
373	승합	라운드	트리가노(TRIGANO) 캠핑트레일러	380CE	19,700

연번	차종	제 작 사	차 명	형 식	기준가격
374	승합	락락모터스	GMCS바나	Z7PFG	81,270
375	승합	레이어스	레이어스 벤츠스프린터 이동검색차	EXL2	245,940
376	승합	로드닉스	샤렛(CHALET) 캠핑트레일러	ASPEN	14,000
377	승합	리센트레	HOBBY 캠핑트레일러	24E43	21,000
378	승합	리센트레	HOBBY 캠핑트레일러	30E43	21,000
379	승합	리센트레	HOBBY 캠핑트레일러	24E44	26,590
380	승합	리센트레	HOBBY 캠핑트레일러	24K61	23,630
381	승합	리센트레	HOBBY 캠핑트레일러	24L24	30,000
382	승합	리센트레	HOBBY 캠핑트레일러	24P33	30,000
383	승합	리센트레	HOBBY 캠핑트레일러	30N22	17,350
384	승합	리센트레	HOBBY 캠핑트레일러	540LE	22,720
385	승합	리센트레	HOBBY 캠핑트레일러	540WLU	32,300
386	승합	리센트레	HOBBY 캠핑트레일러	560FFE	22,720
387	승합	리센트레	스위프트(SWIFT) 캠핑트레일러	4SB	33,630
388	승합	리센트레	스위프트(SWIFT) 캠핑트레일러	QuattroFB	34,360
389	승합	리센트레	펜트(FENDT) 캠핑트레일러	1540J	31,000
390	승합	리센트레코리아	HOBBY 캠핑트레일러	360KB	21,810
391	승합	리센트레코리아	HOBBY 캠핑트레일러	440SF	22,810
392	승합	리센트레코리아	HOBBY 캠핑트레일러	455UF	23,630
393	승합	리센트레코리아	HOBBY 캠핑트레일러	460UFE	25,450
394	승합	리센트레코리아	HOBBY 캠핑트레일러	490KMF	25,270
395	승합	리센트레코리아	HOBBY 캠핑트레일러	490SFF	23,270
396	승합	리센트레코리아	HOBBY 캠핑트레일러	495WFB	27,270
397	승합	리센트레코리아	HOBBY 캠핑트레일러	770CL	44,180
398	승합	리센트레코리아	SWIFT 캠핑트레일러	QUATTRO DD	34,900
399	승합	리센트레코리아	XPLORE 캠핑트레일러	660	39,090
400	승합	리센트레코리아	루나(LUNAR) 캠핑트레일러	544	34,000
401	승합	리센트레코리아	루나(LUNAR) 캠핑트레일러	674	36,700
402	승합	리센트레코리아	루나(LUNAR) 캠핑트레일러	540/4	31,810
403	승합	리센트레코리아	루나(LUNAR) 캠핑트레일러	550/4	30,210
404	승합	리센트레코리아	루나(LUNAR) 캠핑트레일러	570/4	29,900
405	승합	리센트레코리아	루나(LUNAR) 캠핑트레일러	590-6	31,810
406	승합	리센트레코리아	바인스버그(WEINSBERG) 캠핑트레일러	550QDK	28,100
407	승합	리센트레코리아	베일리(BAILEY) 캠핑트레일러	420	23,560
408	승합	리센트레코리아	베일리(BAILEY) 캠핑트레일러	440	30,000
409	승합	리센트레코리아	베일리(BAILEY) 캠핑트레일러	550	30,700
410	승합	리센트레코리아	베일리(BAILEY) 캠핑트레일러	560	29,500
411	승합	리센트레코리아	베일리(BAILEY) 캠핑트레일러	570	29,800
412	승합	리센트레코리아	베일리(BAILEY) 캠핑트레일러	640	30,060
413	승합	리센트레코리아	베일리(BAILEY) 캠핑트레일러	642	28,200
414	승합	리센트레코리아	베일리(BAILEY) 캠핑트레일러	650	33,180
415	승합	리센트레코리아	베일리(BAILEY) 캠핑트레일러	760	29,750
416	승합	리센트레코리아	베일리(BAILEY) 캠핑트레일러	430-4	27,220
417	승합	리센트레코리아	베일리(BAILEY) 캠핑트레일러	530-4	30,450
418	승합	리센트레코리아	베일리(BAILEY) 캠핑트레일러	Cartagena	40,900
419	승합	리센트레코리아	베일리(BAILEY) 캠핑트레일러	Pamplona	43,180
420	승합	리센트레코리아	베일리(BAILEY) 캠핑트레일러	Segovia	36,360
421	승합	리센트레코리아	베일리(BAILEY) 캠핑트레일러	VALENCIA	35,910
422	승합	리센트레코리아	스위프트(SWIFT) 캠핑트레일러	4EB	34,090
423	승합	리센트레코리아	스위프트(SWIFT) 캠핑트레일러	830FB	40,000
424	승합	리센트레코리아	스위프트(SWIFT) 캠핑트레일러	EW	34,300
425	승합	리센트레코리아	스위프트(SWIFT) 캠핑트레일러	QUATTRO EW	35,810
426	승합	리센트레코리아	스위프트(SWIFT) 캠핑트레일러	Quattro FB	34,360
427	승합	리센트레코리아	스위프트(SWIFT) 캠핑트레일러	QuattroDD	29,970
428	승합	리센트레코리아	아드리아(ADRIA) 캠핑트레일러	360DD	18,180
429	승합	리센트레코리아	아드리아(ADRIA) 캠핑트레일러	390PS	19,090



연번	차종	제 작 사	차 명	형 식	기준가격
430	승합	리센트레코리아	아드리아(ADRIA) 캠핑트레일러	400PS	22,000
431	승합	리센트레코리아	아드리아(ADRIA) 캠핑트레일러	472PK	33,410
432	승합	리센트레코리아	아드리아(ADRIA) 캠핑트레일러	482LU	30,900
433	승합	리센트레코리아	아드리아(ADRIA) 캠핑트레일러	522PT	26,500
434	승합	리센트레코리아	아드리아(ADRIA) 캠핑트레일러	522UP	33,180
435	승합	리센트레코리아	아드리아(ADRIA) 캠핑트레일러	542PK	29,090
436	승합	리센트레코리아	아드리아(ADRIA) 캠핑트레일러	542UL	34,500
437	승합	리센트레코리아	아드리아(ADRIA) 캠핑트레일러	613PK	46,220
438	승합	리센트레코리아	아드리아(ADRIA) 캠핑트레일러	663UK	47,270
439	승합	리센트레코리아	아드리아(ADRIA) 캠핑트레일러	753UP	53,500
440	승합	리센트레코리아	엘디스(ELDDIS) 캠핑트레일러	554	32,540
441	승합	리센트레코리아	엘디스(ELDDIS) 캠핑트레일러	574	33,100
442	승합	리센트레코리아	엘디스(ELDDIS) 캠핑트레일러	586	34,000
443	승합	리센트레코리아	익스플로러(EXPLORER) 캠핑트레일러	574	35,270
444	승합	리센트레코리아	익스플로러(EXPLORER) 캠핑트레일러	674	42,720
445	승합	리센트레코리아	익스플로러(EXPLORER) 캠핑트레일러	CR ZEPHYR	42,720
446	승합	리센트레코리아	익스플로러(EXPLORER) 캠핑트레일러	CRStorm	45,450
447	승합	리센트레코리아	크나우스(KNAUS) 캠핑트레일러	400LK	24,540
448	승합	리센트레코리아	크나우스(KNAUS) 캠핑트레일러	450FU	24,720
449	승합	리센트레코리아	크나우스(KNAUS) 캠핑트레일러	480QDK	23,450
450	승합	리센트레코리아	크나우스(KNAUS) 캠핑트레일러	500FU	28,900
451	승합	리센트레코리아	크나우스(KNAUS) 캠핑트레일러	500QDK	29,900
452	승합	리센트레코리아	크나우스(KNAUS) 캠핑트레일러	540E	33,630
453	승합	리센트레코리아	크나우스(KNAUS) 캠핑트레일러	Rossini490DM	31,000
454	승합	리센트레코리아	크나우스(KNAUS) 핑트레일러	390QD	20,540
455	승합	리센트레코리아	키스톤(KEYSTONE) 캠핑트레일러	212RBSWE	38,180
456	승합	리센트레코리아	펜트(FENDT) 캠핑트레일러	515SFD	32,830
457	승합	리센트레코리아	포레스트리버 캠핑트레일러	2304DS	36,580
458	승합	리센트레코리아	포레스트리버 캠핑트레일러	2606WS	40,950
459	승합	리센트레코리아	포레스트리버 캠핑트레일러	2609WS	38,820
460	승합	리센트레코리아	하이머(HYMER) 캠핑트레일러	554	35,250
461	승합	리얼알바이캠핑클럽	코치맨(COACHMAN) 캠핑트레일러	WS8PM	89,000
462	승합	리얼알바이캠핑클럽	포드트랜짓(TRANSIT) 크로스핏 캠핑카	RU4XG	120,000
463	승합	마린랜드	트리가노 캠핑트레일러	4ASB0	6,000
464	승합	마린서비스코리아	키스톤(KEYSTONE) 캠핑트레일러	T2672	30,000
465	승합	마린시트메탈	BASOGLU 캠핑트레일러	CARETTA 1500	7,000
466	승합	마린시트메탈	BASOGLU 캠핑트레일러	CARETTA1500	13,700
467	승합	맥써버모터스	맥써버경찰작전버스	MSM-POB-HM1	38,090
468	승합	맥써버모터스	맥써버유치인호송차	MSM-DPB-HS1	22,680
469	승합	맥써버모터스	맥써버이동도서관버스	MSM-LIB-HM1	65,900
470	승합	맥써버모터스	맥써버특수기동버스	MSM-SMB-HL1	62,600
471	승합	미래산업	코치맨(COACHMAN) 캠핑트레일러	ORION20CB	81,810
472	승합	미래에스엔티	미래SNG VAN중계차	MST-SNGE350	90,000
473	승합	미래캠핑카	SUNSETEZ 캠핑트레일러	MRC-SUN226	15,500
474	승합	미래캠핑카	썬라이트(SUNLITE) 캠핑트레일러	MRC-SUN19BH	9,000
475	승합	박정운	하이머(HYMER) 캠핑트레일러	AFFINITY550	20,000
476	승합	베일리	베일리(BAILEY) 캠핑트레일러	BA-002	45,360
477	승합	본모빌	HOBBY 캠핑트레일러	460SFF	27,100
478	승합	본모빌	HOBBY 캠핑트레일러	495 WFB	31,920
479	승합	본모빌	HOBBY 캠핑트레일러	515UHK	35,300
480	승합	본모빌	HOBBY 캠핑트레일러	545KMF	40,910
481	승합	본모빌	HOBBY 캠핑트레일러	720 KWFU	52,600
482	승합	본모빌	HOBBY 캠핑트레일러	720KWFU	52,630
483	승합	본모빌	HOBBY 캠핑트레일러	Deluxe 460UFe	26,450
484	승합	본모빌	HOBBY 캠핑트레일러	Deluxe 495WFB	27,100
485	승합	본모빌	HOBBY 캠핑트레일러	Deluxe edition495UL	26,180

연번	차종	제 작 사	차 명	형 식	기준가격
486	승합	본모빌	HOBBY 캠핑트레일러	Excellent495UL	28,630
487	승합	본모빌	HOBBY 캠핑트레일러	Excellent495WFB	30,000
488	승합	본모빌	HOBBY 캠핑트레일러	ON TOUR 360KB	21,810
489	승합	본모빌	HOBBY 캠핑트레일러	ON TOUR 390SF	22,700
490	승합	본모빌	HOBBY 캠핑트레일러	ONTOUR360KB	21,810
491	승합	본모빌	HOBBY 캠핑트레일러	ONTOUR390SF	22,700
492	승합	본모빌	HOBBY 캠핑트레일러	PREMIUM 495 UL	35,000
493	승합	본모빌	HOBBY 캠핑트레일러	PREMIUM495UL	35,000
494	승합	본모빌	HOBBY 캠핑트레일러	Premium540UFe	36,170
495	승합	본모빌	HOBBY 캠핑트레일러	Premium560CFE	35,860
496	승합	본모빌	HOBBY 캠핑트레일러	Premium660WFU	49,790
497	승합	본모빌	루나(LUNAR) 캠핑트레일러	540-4	32,720
498	승합	본모빌	루나(LUNAR) 캠핑트레일러	QUASAR544	31,720
499	승합	본모빌	스위프트(SWIFT) 캠핑트레일러	Celebration 514	38,100
500	승합	본모빌	스위프트(SWIFT) 캠핑트레일러	Celebration 554	36,200
501	승합	본모빌	스위프트(SWIFT) 캠핑트레일러	Celebration 570	35,300
502	승합	본모빌	스위프트(SWIFT) 캠핑트레일러	Celebration514	38,100
503	승합	본모빌	스위프트(SWIFT) 캠핑트레일러	Celebration570	35,300
504	승합	본바겐코리아	램(RAM) 위네바고트렌드 캠핑카	WRVLG	109,800
505	승합	본바겐코리아	베일리(BAILEY) 캠핑트레일러	51G008	37,730
506	승합	본바겐코리아	베일리(BAILEY) 캠핑트레일러	BSB85	23,000
507	승합	본바겐코리아	베일리(BAILEY) 캠핑트레일러	SZ03B	32,550
508	승합	본바겐코리아	베일리(BAILEY) 캠핑트레일러	SZ04B	30,000
509	승합	본바겐코리아	베일리(BAILEY) 캠핑트레일러	T-01	38,000
510	승합	본바겐코리아	베일리(BAILEY) 캠핑트레일러	WK-11	33,000
511	승합	본바겐코리아	베일리(BAILEY) 캠핑트레일러	WK-13	40,000
512	승합	본바겐코리아	베일리(BAILEY) 캠핑트레일러	WK-14	41,800
513	승합	본바겐코리아	베일리(BAILEY) 캠핑트레일러	WK-15	31,810
514	승합	본바겐코리아	베일리(BAILEY) 캠핑트레일러	WK-18	46,810
515	승합	본바겐코리아	베일리(BAILEY) 캠핑트레일러	WK-20	45,000
516	승합	본바겐코리아	베일리(BAILEY) 캠핑트레일러	WK-21	36,360
517	승합	본바겐코리아	베일리(BAILEY) 캠핑트레일러	WK-22	42,720
518	승합	본바겐코리아	베일리(BAILEY) 캠핑트레일러	WK-24	53,180
519	승합	본바겐코리아	베일리(BAILEY) 캠핑트레일러	WK-25	51,810
520	승합	본바겐코리아	베일리(BAILEY) 캠핑트레일러	WK-26	31,810
521	승합	본바겐코리아	베일리(BAILEY) 캠핑트레일러	WK-27	36,360
522	승합	본바겐코리아	베일리(BAILEY) 캠핑트레일러	WK-29	45,000
523	승합	본바겐코리아	베일리(BAILEY) 캠핑트레일러	WK-30	32,720
524	승합	본바겐코리아	베일리(BAILEY) 캠핑트레일러	WK-32	46,360
525	승합	본바겐코리아	베일리(BAILEY) 캠핑트레일러	WK-33	35,400
526	승합	본바겐코리아	베일리(BAILEY) 캠핑트레일러	WK-34	45,360
527	승합	본바겐코리아	베일리(BAILEY) 캠핑트레일러	WK-35	46,360
528	승합	본바겐코리아	빌크590UEB 캠핑트레일러	WK-07	35,000
529	승합	본바겐코리아	크나우스(KNAUS) 490TD 캠핑트레일러	WK-03	34,000
530	승합	본바겐코리아	크나우스(KNAUS) 560HTD 캠핑트레일러	WK-09	45,450
531	승합	본바겐코리아	크나우스(KNAUS) 카라도 캠핑트레일러	WK-08	22,290
532	승합	본바겐코리아	크나우스(KNAUS) 캠핑트레일러	WK-10	44,000
533	승합	본바겐코리아	크나우스(KNAUS) 캠핑트레일러	WK-17	43,000
534	승합	본바겐코리아	크나우스(KNAUS) 캠핑트레일러	WK-19	35,000
535	승합	본바겐코리아	크나우스(KNAUS) 캠핑트레일러	WK-23	36,270
536	승합	블루버드엔터프라이즈	SWIFT 캠핑트레일러	B-60SE560	39,270
537	승합	블루버드엔터프라이즈	SWIFT 캠핑트레일러	B-68SEL570	43,450
538	승합	블루버드엔터프라이즈	다빈치540 캠핑트레일러	B-7 D540	38,090
539	승합	블루버드엔터프라이즈	바인스버그 캠핑트레일러	B-5 W400	27,090
540	승합	블루버드엔터프라이즈	바인스버그 캠핑트레일러	FC-400-LK	23,180
541	승합	블루버드엔터프라이즈	바인스버그420QD 캠핑트레일러	B-13 420QD	26,180

연번	차종	제 작 사	차 명	형 식	기준가격
542	승합	블루버드엔터프라이즈	바인스버그440 캠핑트레일러	B-5 W440	32,270
543	승합	블루버드엔터프라이즈	바인스버그440 캠핑트레일러	B-9 440FD	30,900
544	승합	블루버드엔터프라이즈	바인스버그480 캠핑트레일러	B-6 W480	36,180
545	승합	블루버드엔터프라이즈	바인스버그카라원450FU 캠핑트레일러	B-25 WC450FU	29,720
546	승합	블루버드엔터프라이즈	블루버드 레인저 캠핑트레일러	B-1 A2	15,900
547	승합	블루버드엔터프라이즈	블루버드 스카우트 캠핑트레일러	B-1 A3	14,000
548	승합	블루버드엔터프라이즈	블루버드 클래식 캠핑트레일러	B-1 A1	18,450
549	승합	블루버드엔터프라이즈	슈트빈트500 캠핑트레일러	B-8 S500	41,360
550	승합	블루버드엔터프라이즈	스위프트(SWIFT) 캠핑트레일러	B-39SS630SAPPHIRE	45,360
551	승합	블루버드엔터프라이즈	스위프트(SWIFT) 캠핑트레일러	B-40SC514 Challenger	39,400
552	승합	블루버드엔터프라이즈	스위프트(SWIFT) 캠핑트레일러	B-40SC514Challenger	39,400
553	승합	블루버드엔터프라이즈	스위프트(SWIFT) 캠핑트레일러	B-41 SM6TD Major	38,200
554	승합	블루버드엔터프라이즈	스위프트(SWIFT) 캠핑트레일러	B-41SM6TDMajor	38,200
555	승합	블루버드엔터프라이즈	스위프트(SWIFT) 캠핑트레일러	B-46 SM580SB	34,400
556	승합	블루버드엔터프라이즈	스위프트(SWIFT) 캠핑트레일러	B-46SM580SB	34,400
557	승합	블루버드엔터프라이즈	스위프트(SWIFT) 캠핑트레일러	B-50 SR570AL	42,800
558	승합	블루버드엔터프라이즈	스위프트(SWIFT) 캠핑트레일러	B-50SR570AL	42,800
559	승합	블루버드엔터프라이즈	스위프트(SWIFT) 캠핑트레일러	B-56SC570	45,360
560	승합	블루버드엔터프라이즈	스위프트(SWIFT) 캠핑트레일러	B-59SE580	39,000
561	승합	블루버드엔터프라이즈	스위프트(SWIFT) 캠핑트레일러	B-61SE645	40,810
562	승합	블루버드엔터프라이즈	스위프트(SWIFT) 캠핑트레일러	B-62SBASECAMP	27,000
563	승합	블루버드엔터프라이즈	스위프트(SWIFT) 캠핑트레일러	B-63SQ630	36,090
564	승합	블루버드엔터프라이즈	스위프트(SWIFT) 캠핑트레일러	B-65SE510	37,900
565	승합	블루버드엔터프라이즈	스위프트(SWIFT) 캠핑트레일러	B-77SQFB	37,000
566	승합	블루버드엔터프라이즈	스위프트(SWIFT) 캠핑트레일러	B-89SM6	34,270
567	승합	블루버드엔터프라이즈	스위프트(SWIFT) 캠핑트레일러	B-90SE635	40,450
568	승합	블루버드엔터프라이즈	스위프트(SWIFT) 캠핑트레일러	B-93SM4SB	35,180
569	승합	블루버드엔터프라이즈	스위프트(SWIFT) 캠핑트레일러	B-94SM6	35,100
570	승합	블루버드엔터프라이즈	스위프트(SWIFT) 캠핑트레일러	B-98SA4	28,450
571	승합	블루버드엔터프라이즈	스위프트(SWIFT) 캠핑트레일러	H1616	4,000
572	승합	블루버드엔터프라이즈	스위프트(SWIFT) 캠핑트레일러	H9876	4,000
573	승합	블루버드엔터프라이즈	스위프트(SWIFT) 캠핑트레일러	ST2ES	33,630
574	승합	블루버드엔터프라이즈	스위프트(SWIFT) 캠핑트레일러	ST5ES	36,360
575	승합	블루버드엔터프라이즈	스위프트메이저4FB 캠핑트레일러	B-29 SM530FB	36,180
576	승합	블루버드엔터프라이즈	스위프트스타링루비 캠핑트레일러	B-31 SR560FB	43,360
577	승합	블루버드엔터프라이즈	스위프트쿼트로EW 캠핑트레일러	B-30SQ630FB	40,720
578	승합	블루버드엔터프라이즈	스타크래프트 캠핑트레일러	SCF-3	12,090
579	승합	블루버드엔터프라이즈	스타크래프트(Starcraft) 에일윈 캠핑트레일러	B-19 17RD	22,720
580	승합	블루버드엔터프라이즈	스타크래프트(Starcraft) 카미트	SCF-1	17,450
581	승합	블루버드엔터프라이즈	스타크래프트(Starcraft) 캠핑트레일러	B-16 S2	17,450
582	승합	블루버드엔터프라이즈	스타크래프트(Starcraft) 캠핑트레일러	B-7 S1	17,640
583	승합	블루버드엔터프라이즈	스포츠450FU 캠핑트레일러	B-15 450 FU	33,630
584	승합	블루버드엔터프라이즈	씨레사 캠핑트레일러	COMANCHE	4,130
585	승합	블루버드엔터프라이즈	에어스트림 스포츠22 캠핑트레일러	B-16 AS22	77,900
586	승합	블루버드엔터프라이즈	에어스트림 캠핑트레일러	B-44 AIS684	120,000
587	승합	블루버드엔터프라이즈	에어스트림 캠핑트레일러	B-44AIS684	120,000
588	승합	블루버드엔터프라이즈	에어스트림 캠핑트레일러	B-64BASECAMP	58,630
589	승합	블루버드엔터프라이즈	에어스트림(AIRSTREAM) 캠핑트레일러	B-102AS16	69,090
590	승합	블루버드엔터프라이즈	에어스트림(AIRSTREAM) 캠핑트레일러	B-33AISInternational19	83,630
591	승합	블루버드엔터프라이즈	에어스트림(AIRSTREAM) 캠핑트레일러	B-52 AIS534	117,000
592	승합	블루버드엔터프라이즈	에어스트림(AIRSTREAM) 캠핑트레일러	B-52AIS534	117,000
593	승합	블루버드엔터프라이즈	에어스트림23FB 캠핑트레일러	B-48 AS23	108,180
594	승합	블루버드엔터프라이즈	에어스트림스포츠16 캠핑트레일러	B-15 AS16	66,350
595	승합	블루버드엔터프라이즈	에어스트림플라잉클라우드20 캠핑트레일러	B-16AFC20	86,660
596	승합	블루버드엔터프라이즈	에이라이너 사하라 캠핑트레일러	B-1 A4	24,090
597	승합	블루버드엔터프라이즈	에이라이너 캠핑트레일러	AS151	13,300

연번	차종	제 작 사	차 명	형 식	기준가격
598	승합	블루버드엔터프라이즈	유마 캠핑트레일러	656F	12,530
599	승합	블루버드엔터프라이즈	유타 캠핑트레일러	681H	19,090
600	승합	블루버드엔터프라이즈	제이스포츠 캠핑트레일러	B-6 J2	11,060
601	승합	블루버드엔터프라이즈	제이스포츠텐 캠핑트레일러	B-6 J1	10,880
602	승합	블루버드엔터프라이즈	제이코 캠핑트레일러	BB-SLX	16,540
603	승합	블루버드엔터프라이즈	제이코 캠핑트레일러	BJ02K	3,180
604	승합	블루버드엔터프라이즈	제이트랙스 캠핑트레일러	801	7,630
605	승합	블루버드엔터프라이즈	카리원 캠핑트레일러	B-22 W400LK	24,270
606	승합	블루버드엔터프라이즈	카리원390QD 캠핑트레일러	B-27WC390QD	23,540
607	승합	블루버드엔터프라이즈	카리원420QD 캠핑트레일러	B-23 W420QD	28,580
608	승합	블루버드엔터프라이즈	코발트 캠핑트레일러	FRN	9,410
609	승합	블루버드엔터프라이즈	코발트스페셜 캠핑트레일러	B-2 C2	10,050
610	승합	블루버드엔터프라이즈	코나우스(KNAUS) TAB	B-11 T400	32,270
611	승합	블루버드엔터프라이즈	코나우스(KNAUS) TAB	B-9 T320	17,720
612	승합	블루버드엔터프라이즈	코나우스(KNAUS) 슈트빈트 캠핑트레일러	B-13 EU500	30,450
613	승합	블루버드엔터프라이즈	코나우스(KNAUS) 슈트빈트 캠핑트레일러	B-14 FU500	28,900
614	승합	블루버드엔터프라이즈	코나우스(KNAUS) 스포츠450 캠핑트레일러	B-20 450 FU	25,900
615	승합	블루버드엔터프라이즈	코나우스(KNAUS) 캠핑트레일러	B-43 TV480 VIVALDI	37,000
616	승합	블루버드엔터프라이즈	코나우스(KNAUS) 캠핑트레일러	B-43TV480VIVALDI	37,000
617	승합	블루버드엔터프라이즈	코나우스(KNAUS) 캠핑트레일러	B-43WC480QDK	25,450
618	승합	블루버드엔터프라이즈	코나우스(KNAUS) 캠핑트레일러	B-47 TR540E	32,600
619	승합	블루버드엔터프라이즈	코나우스(KNAUS) 캠핑트레일러	B-47TR540E	32,600
620	승합	블루버드엔터프라이즈	코나우스(KNAUS) 캠핑트레일러	B-53 WC390QD	22,600
621	승합	블루버드엔터프라이즈	코나우스(KNAUS) 캠핑트레일러	B-53WC390QD	22,600
622	승합	블루버드엔터프라이즈	코나우스(KNAUS) 캠핑트레일러	B-57W400LK	23,180
623	승합	블루버드엔터프라이즈	코나우스(KNAUS) 캠핑트레일러	B-67WCT400LK	23,270
624	승합	블루버드엔터프라이즈	코나우스(KNAUS) 캠핑트레일러	B-70WCT500QDK	29,900
625	승합	블루버드엔터프라이즈	코나우스(KNAUS) 캠핑트레일러	B-78CT390QD	21,360
626	승합	블루버드엔터프라이즈	코나우스(KNAUS) 캠핑트레일러	B-86CT450QD	28,090
627	승합	블루버드엔터프라이즈	코나우스(KNAUS) 타버트 캠핑트레일러	B-37TR480	36,090
628	승합	블루버드엔터프라이즈	코나우스(KNAUS) 탱320오프로드 캠핑트레일러	BT320OF	24,180
629	승합	블루버드엔터프라이즈	코나우스타버트 캠핑트레일러	B-34TD490DAVINCI	41,810
630	승합	블루버드엔터프라이즈	코나우스타버트 캠핑트레일러	B-36TR450ROSSINI	32,450
631	승합	블루버드엔터프라이즈	코나우스타버트 캠핑트레일러	B-38TR490	41,310
632	승합	블루버드엔터프라이즈	플렛우드 캠핑트레일러	2009	17,180
633	승합	블루버드엔터프라이즈	플렛우드 캠핑트레일러	1C182	10,000
634	승합	블루버드엔터프라이즈	하이머(HYMER) 캠핑트레일러	B-70HE530	38,180
635	승합	블루버드엔터프라이즈	하이머(HYMER) 캠핑트레일러	B-72HE535	39,000
636	승합	블루버드엔터프라이즈	하이머(HYMER) 캠핑트레일러	B-73HT430	34,540
637	승합	블루버드엔터프라이즈	하이머(HYMER) 캠핑트레일러	B-74HT310	31,090
638	승합	블루버드엔터프라이즈	하이머(HYMER) 캠핑트레일러	B-75HT320	32,630
639	승합	블루버드엔터프라이즈	하이머(HYMER) 캠핑트레일러	B-76HNG585	59,630
640	승합	블루버드엔터프라이즈	하이머(HYMER) 캠핑트레일러	B-80HNG485	39,910
641	승합	블루버드엔터프라이즈	하이머(HYMER) 캠핑트레일러	B-81HE505	38,810
642	승합	블루버드엔터프라이즈	하이머(HYMER) 캠핑트레일러	B-82HN545GL	54,450
643	승합	블루버드엔터프라이즈	하이머(HYMER) 캠핑트레일러	B-83HE495	38,810
644	승합	블루버드엔터프라이즈	하이머(HYMER) 캠핑트레일러	B-84HN590SL	63,540
645	승합	블루버드엔터프라이즈	하이머(HYMER) 캠핑트레일러	B-87HT530	36,270
646	승합	블루버드엔터프라이즈	하이머(HYMER) 캠핑트레일러	B-88HF425	31,630
647	승합	비스너코리아	MotorCaravan	BK-821	94,990
648	승합	비스너코리아	Ventana	550TK	37,000
649	승합	비스너코리아	비스너 Flipper480 캠핑트레일러	TK	23,000
650	승합	비스너코리아	비스너 Flipper480 캠핑트레일러	TKW	33,700
651	승합	비에프엘	CAPRON 캠핑트레일러	AH-13 CC164L	24,000
652	승합	비에프엘	CAPRON 캠핑트레일러	AH-13CC164L	24,000
653	승합	비에프엘	DETHLEFFS 캠핑트레일러	AH-14DCG415	27,000

연번	차종	제 작 사	차 명	형 식	기준가격
654	승합	비에프엘	DETHLEFFS 캠핑트레일러	AH-17DCJ410	24,810
655	승합	비에프엘	DETHLEFFS 캠핑트레일러	AH-19 DCP470	27,000
656	승합	비에프엘	DETHLEFFS씨고475 캠핑트레일러	AH-15DCG475	21,540
657	승합	비에프엘	데스레프(DETHLEFFS) 캠핑트레일러	AH-21DCG495	31,540
658	승합	비에프엘	카라도164L 캠핑트레일러	1EG1A006	25,450
659	승합	비에프엘	캠프렛 캠핑트레일러	1EG1A005	12,210
660	승합	비에프엘	하이머(HYMER) 캠핑트레일러	AH-11 HEE485	29,900
661	승합	비에프엘	하이머(HYMER) 캠핑트레일러	AH-11HEE485	29,900
662	승합	비에프엘	하이머(HYMER) 캠핑트레일러	AH-12HEE505	34,450
663	승합	비에프엘	하이머에리바익사이팅465 캠핑트레일러	1EG1A007	30,000
664	승합	비케이모터스	펜트(FENDT) 캠핑트레일러	515SG	35,680
665	승합	비투윈	제이코(JAYCO) 174BH 캠핑트레일러	BJ0AJ	24,500
666	승합	비투윈	제이코(JAYCO) 184BH 캠핑트레일러	BJ0AJ	20,300
667	승합	비투윈	제이코(JAYCO) 195RB 캠핑트레일러	BJ0AJ	21,000
668	승합	비투윈	제이코(JAYCO) 캠핑트레일러	184BS	30,000
669	승합	비투윈	제이코(JAYCO) 캠핑트레일러	AJ0AG	23,000
670	승합	비투윈	제이코(JAYCO) 캠핑트레일러	BJ0AG	25,000
671	승합	비투윈	제이코(JAYCO) 캠핑트레일러	BJ0BL	40,450
672	승합	비투윈	제이코(JAYCO) 캠핑트레일러	BJ0BP	41,000
673	승합	비투윈	제이코(JAYCO) 캠핑트레일러	BJ0BR	48,630
674	승합	비투윈	제이코(JAYCO) 캠핑트레일러	JC-184BS	30,580
675	승합	비투윈	제이코(JAYCO) 캠핑트레일러	X213	38,250
676	승합	비투윈	제이코(JAYCO) 허밍버드17FD 캠핑트레일러	BJ0AH	30,900
677	승합	빅모터스	StarLinerEURO	JNP6126	200,000
678	승합	빅모터스	StarLinerEURO	JNP6126K	259,090
679	승합	빛고을캠핑카라반	아드리아(ADRIA) 캠핑트레일러	ADRIA	25,000
680	승합	빛고을캠핑카라반	아드리아(ADRIA) 캠핑트레일러	ADRIA ADORA 572UT	30,000
681	승합	빛고을캠핑카라반	아드리아(ADRIA) 캠핑트레일러	ADRIAADORA572UT	30,000
682	승합	빛고을캠핑카라반	크나우스(KNAUS) 캠핑트레일러	knaussport450fu	25,900
683	승합	빛고을캠핑카라반	크나우스(KNAUS) 캠핑트레일러	WEINSBERGCARAWONE390QD	21,360
684	승합	삼원플러스	포레스트리버 캠핑트레일러	CLIPPER17BH	24,540
685	승합	선릉버스코리아	두에고	SLK6750	61,360
686	승합	성우특장	성우그랜드스타렉스소방특수구급차(2WD)	SW-15AMB-008	54,690
687	승합	성우특장	성우그랜드스타렉스소방특수구급차(4WD)	SW-15AMB-009	96,650
688	승합	세정캠핑카	세정 ESTEBAN 캠핑카	SJC-6,0	80,000
689	승합	세정캠핑카	세정 GLORIA 캠핑카	SJC-5,5	50,000
690	승합	세정캠핑카	세정 S-550 트레일러	SJT-550	30,000
691	승합	세정캠핑카	세정 SJ-8000 캠핑카	SJC-6,0	60,000
692	승합	스노우라인	Fendt 캠핑트레일러	1390J	29,090
693	승합	스노우라인	Fendt 캠핑트레일러	1495J	33,000
694	승합	스노우라인	Fendt 캠핑트레일러	51G006	27,760
695	승합	스노우라인	Fendt 캠핑트레일러	51G009	29,000
696	승합	스노우라인	Fendt 캠핑트레일러	550SG	34,590
697	승합	스노우라인	Fendt 캠핑트레일러	K-37	32,720
698	승합	스노우라인	Fendt 캠핑트레일러	K-38	33,630
699	승합	스노우라인	FendtCaravan 캠핑트레일러	390FH(BIANCO SELECTION SPORTIVO)	26,780
700	승합	스노우라인	FendtCaravan 캠핑트레일러	390FH(BIANCO SELECTION)	26,780
701	승합	스노우라인	FendtCaravan 캠핑트레일러	390FH(BIANCO)	26,780
702	승합	스노우라인	FendtCaravan 캠핑트레일러	390FH(BiancoSportive)	24,200
703	승합	스노우라인	FendtCaravan 캠핑트레일러	445TFB(BIANCO SELECTION)	30,370
704	승합	스노우라인	FendtCaravan 캠핑트레일러	445TFB(BIANCO)	30,370
705	승합	스노우라인	FendtCaravan 캠핑트레일러	445TFB(SAPHIR)	29,700
706	승합	스노우라인	FendtCaravan 캠핑트레일러	450SF(BIANCO SELECTION)	29,970
707	승합	스노우라인	FendtCaravan 캠핑트레일러	450SF(BIANCO)	29,840
708	승합	스노우라인	FendtCaravan 캠핑트레일러	450SQB(BIANCO SELECTION)	39,540

연번	차종	제 작 사	차 명	형 식	기준가격
709	승합	스노우라인	FendtCaravan 캠핑트레일러	450SQB(SAPHIR)	26,360
710	승합	스노우라인	FendtCaravan 캠핑트레일러	465SFB(BIANCO SELECTION)	31,030
711	승합	스노우라인	FendtCaravan 캠핑트레일러	465SFB(BIANCO)	30,900
712	승합	스노우라인	FendtCaravan 캠핑트레일러	465SFB(OPAL)	32,320
713	승합	스노우라인	FendtCaravan 캠핑트레일러	465SFB(SAPHIR)	30,100
714	승합	스노우라인	FendtCaravan 캠핑트레일러	465SFB(TENDENZA)	32,170
715	승합	스노우라인	FendtCaravan 캠핑트레일러	465SQ(SAPHIR)	30,370
716	승합	스노우라인	FendtCaravan 캠핑트레일러	465TG(BIANCO SELECTION)	30,900
717	승합	스노우라인	FendtCaravan 캠핑트레일러	465TG(BIANCO)	30,900
718	승합	스노우라인	FendtCaravan 캠핑트레일러	465TG(OPAL)	32,450
719	승합	스노우라인	FendtCaravan 캠핑트레일러	465TG(SAPHIR)	30,370
720	승합	스노우라인	FendtCaravan 캠핑트레일러	495SF(BIANCO SELECTION)	33,630
721	승합	스노우라인	FendtCaravan 캠핑트레일러	495SF(BIANCO)	33,630
722	승합	스노우라인	FendtCaravan 캠핑트레일러	495SF(OPAL)	33,640
723	승합	스노우라인	FendtCaravan 캠핑트레일러	495SF(SAPHIR)	30,900
724	승합	스노우라인	FendtCaravan 캠핑트레일러	495SF(TENDENZA)	34,530
725	승합	스노우라인	FendtCaravan 캠핑트레일러	495SFB(OPAL)	33,640
726	승합	스노우라인	FendtCaravan 캠핑트레일러	495SFB(SAPHIR)	30,900
727	승합	스노우라인	FendtCaravan 캠핑트레일러	495SFE(BIANCO CELEBRATION)	33,630
728	승합	스노우라인	FendtCaravan 캠핑트레일러	495SKM(SAPHIR)	40,000
729	승합	스노우라인	FendtCaravan 캠핑트레일러	515SG(BIANCO SELECTION)	32,490
730	승합	스노우라인	FendtCaravan 캠핑트레일러	515SG(BIANCO)	32,360
731	승합	스노우라인	FendtCaravan 캠핑트레일러	515SG(DIAMANT)	42,920
732	승합	스노우라인	FendtCaravan 캠핑트레일러	515SG(OPAL)	35,230
733	승합	스노우라인	FendtCaravan 캠핑트레일러	515SG(SAPHIR)	31,830
734	승합	스노우라인	FendtCaravan 캠핑트레일러	515SG(TENDENZA)	35,310
735	승합	스노우라인	FendtCaravan 캠핑트레일러	515SGL(TENDENZA)	35,310
736	승합	스노우라인	FendtCaravan 캠핑트레일러	515SKM(SAPHIR)	31,700
737	승합	스노우라인	FendtCaravan 캠핑트레일러	520SFB(OPAL)	34,870
738	승합	스노우라인	FendtCaravan 캠핑트레일러	540TG(OPAL)	35,630
739	승합	스노우라인	FendtCaravan 캠핑트레일러	540TG(SAPHIR)	32,090
740	승합	스노우라인	FendtCaravan 캠핑트레일러	540TK(SAPHIR)	32,090
741	승합	스노우라인	FendtCaravan 캠핑트레일러	550SG(DIAMANT)	43,430
742	승합	스노우라인	FendtCaravan 캠핑트레일러	550SG(OPAL)	37,220
743	승합	스노우라인	FendtCaravan 캠핑트레일러	550TFKM(SAPHIR)	33,550
744	승합	스노우라인	FendtCaravan 캠핑트레일러	560FD(SAPHIR)	35,550
745	승합	스노우라인	FendtCaravan 캠핑트레일러	560FHD(SAPHIR)	36,080
746	승합	스노우라인	FendtCaravan 캠핑트레일러	560SCAND(SAPHIR)	45,370
747	승합	스노우라인	FendtCaravan 캠핑트레일러	560SFD(SAPHIR)	35,550
748	승합	스노우라인	FendtCaravan 캠핑트레일러	560SG(DIAMANT)	43,950
749	승합	스노우라인	FendtCaravan 캠핑트레일러	560SG(OPAL)	38,550
750	승합	스노우라인	FendtCaravan 캠핑트레일러	560SKM(SAPHIR)	44,540
751	승합	스노우라인	FendtCaravan 캠핑트레일러	560SRF(OPAL)	38,940
752	승합	스노우라인	FendtCaravan 캠핑트레일러	560TFK(SAPHIR)	35,550
753	승합	스노우라인	FendtCaravan 캠핑트레일러	590SD(OPAL)	41,330
754	승합	스노우라인	FendtCaravan 캠핑트레일러	650SFD(OPAL)	43,450
755	승합	스노우라인	FendtCaravan 캠핑트레일러	650SKM(SAPHIR)	45,000
756	승합	스노우라인	FendtCaravan 캠핑트레일러	650TF(BRILLANT)	59,090
757	승합	스노우라인	FendtCaravan 캠핑트레일러	700TFD(BRILLANT)	63,170
758	승합	스노우라인	FendtCaravan 캠핑트레일러	BiancoCelebration495sfe	33,630
759	승합	스노우라인	FendtCaravan 캠핑트레일러	OPAL515SG2014	30,000
760	승합	스노우라인	FendtCaravan 캠핑트레일러	Saphir465SFB	30,000
761	승합	스노우라인	FendtCaravan 캠핑트레일러	Saphir495SFB	30,900
762	승합	스노우라인	베일리(BAILEY) 캠핑트레일러	430	29,300
763	승합	스노우라인	아드리아(ADRIA) 캠핑트레일러	442PH	24,400
764	승합	스노우라인	크나우스(KNAUS) 캠핑트레일러	390QD	21,360

연번	차종	제 작 사	차 명	형 식	기준가격
765	승합	스노우라인	크나우스(KNAUS) 캠핑트레일러	490DM	31,360
766	승합	스타카라반	BUERSTNER 캠핑트레일러	AP520TL	45,000
767	승합	스타카라반	KABE 캠핑트레일러	R780TDLE9	125,450
768	승합	스타카라반	KABE 캠핑트레일러	R780TDLFKE9	125,450
769	승합	스타카라반	램(RAM) 하이머 캠핑카	ZION-SRT	118,180
770	승합	스타카라반	비스너 캠핑트레일러	465TS	43,000
771	승합	스타카라반	비스너 캠핑트레일러	490TL	36,270
772	승합	스타카라반	비스너 캠핑트레일러	5102T	33,000
773	승합	스타카라반	비스너 캠핑트레일러	51G020	27,000
774	승합	스타카라반	비스너 캠핑트레일러	535TL	42,720
775	승합	스타카라반	비스너 캠핑트레일러	574TK	36,100
776	승합	스타카라반	비스너 캠핑트레일러	FC-460-TS	26,090
777	승합	스타카라반	비스너 캠핑트레일러	Premio485TK	21,210
778	승합	스타카라반	비스너(BUERSTNER) 캠핑트레일러	440TK	41,360
779	승합	스타카라반	비스너(BUERSTNER) 캠핑트레일러	A490TL	36,270
780	승합	스타카라반	비스너(BUERSTNER) 캠핑트레일러	A490TS	36,270
781	승합	스타카라반	비스너(BUERSTNER) 캠핑트레일러	A540TL	45,360
782	승합	스타카라반	비스너(BUERSTNER) 캠핑트레일러	A570TK	53,180
783	승합	스타카라반	비스너(BUERSTNER) 캠핑트레일러	A590TS	54,090
784	승합	스타카라반	비스너(BUERSTNER) 캠핑트레일러	A600TK	55,000
785	승합	스타카라반	비스너(BUERSTNER) 캠핑트레일러	A720TK	75,450
786	승합	스타카라반	비스너(BUERSTNER) 캠핑트레일러	AP500TS	36,360
787	승합	스타카라반	비스너(BUERSTNER) 캠핑트레일러	AP510TK	36,360
788	승합	스타카라반	비스너(BUERSTNER) 캠핑트레일러	AP520TL	45,000
789	승합	스타카라반	비스너(BUERSTNER) 캠핑트레일러	AT560TK	51,810
790	승합	스타카라반	비스너(BUERSTNER) 캠핑트레일러	P575TL	39,000
791	승합	스타카라반	비스너(BUERSTNER) 캠핑트레일러	PL430TS	24,540
792	승합	스타카라반	비스너(BUERSTNER) 캠핑트레일러	PL521TK	31,700
793	승합	스타카라반	비스너(BUERSTNER) 캠핑트레일러	PP440TK	36,360
794	승합	스타카라반	비스너(BUERSTNER) 캠핑트레일러	PP510TK	36,360
795	승합	스타카라반	비스너AVERSO 캠핑트레일러	510TK	36,360
796	승합	스타카라반	비스너AVERSO 캠핑트레일러	520TK	37,270
797	승합	스타카라반	비스너AVERSO 캠핑트레일러	560TK	56,000
798	승합	스타카라반	비스너PREMIO 캠핑트레일러	395TS	19,700
799	승합	스타카라반	비스너PREMIO 캠핑트레일러	450TS	34,950
800	승합	스타카라반	비스너PREMIO 캠핑트레일러	455TS	29,810
801	승합	스타카라반	비스너PREMIO 캠핑트레일러	527TS	32,450
802	승합	스터커먼	Romance	420CP	22,000
803	승합	스파라쿠아	포레스트리버 캠핑트레일러	WS9PM	100,000
804	승합	써밋캠핑카라반	FendtCaravan 캠핑트레일러	BA495SFE	33,630
805	승합	써밋캠핑카라반	루나(LUNAR) 캠핑트레일러	ALARIA-TS	50,000
806	승합	써밋캠핑카라반	루나(LUNAR) 캠핑트레일러	ClubmanSB	39,540
807	승합	써밋캠핑카라반	루나(LUNAR) 캠핑트레일러	ClubmanSE	39,540
808	승합	써밋캠핑카라반	루나(LUNAR) 캠핑트레일러	ClubmanSI	39,540
809	승합	써밋캠핑카라반	루나(LUNAR) 캠핑트레일러	K_AlariaTS	50,000
810	승합	써밋캠핑카라반	루나(LUNAR) 캠핑트레일러	K_ClubmanSI	39,540
811	승합	써밋캠핑카라반	루나(LUNAR) 캠핑트레일러	K_Quasar544	31,800
812	승합	써밋캠핑카라반	루나(LUNAR) 캠핑트레일러	K_Venus590	32,270
813	승합	써밋캠핑카라반	루나(LUNAR) 캠핑트레일러	LEXON540	33,180
814	승합	써밋캠핑카라반	루나(LUNAR) 캠핑트레일러	QUASAR554	32,630
815	승합	써밋캠핑카라반	루나(LUNAR) 캠핑트레일러	QUASAR586	31,720
816	승합	써밋캠핑카라반	루나(LUNAR) 캠핑트레일러	TI	44,810
817	승합	써밋캠핑카라반	루나(LUNAR) 캠핑트레일러	TS	44,810
818	승합	씨에스컴	HOBBY 캠핑트레일러	CS-HOBBY-PREMIUM-540-UFE	38,180
819	승합	씨에스컴	L.M.C 캠핑트레일러	Style420D	27,000
820	승합	씨에스컴	T.E.C415 캠핑트레일러	CS-TEC-TRB-415	23,530

연번	차종	제 작 사	차 명	형 식	기준가격
821	승합	씨티인터내셔널	베일리(BAILEY) 캠핑트레일러	Unicorn Segovia	36,100
822	승합	아메리카RV입포트	제이코(JAYCO) 캠핑트레일러	JAYCO-24MBH	34,180
823	승합	아이에프비	ZHEJIANGFEISHEN 캠핑트레일러	FS-001	10,000
824	승합	아이팜	루나(LUNAR) 캠핑트레일러	Venus590	32,270
825	승합	알라딘캠프	비스너(BUERSTNER) 캠핑트레일러	PREMIO460TS	26,090
826	승합	알라딘캠프	비스너(BUERSTNER) 캠핑트레일러	premiolife430TS	24,540
827	승합	알라딘캠프	아드리아(ADRIA) 캠핑트레일러	adora522UP	33,180
828	승합	알라딘캠프	아드리아(ADRIA) 캠핑트레일러	adora572UT	36,000
829	승합	알라딘캠프	아드리아(ADRIA) 캠핑트레일러	ALTEA402PH	25,450
830	승합	알라딘캠프	아드리아(ADRIA) 캠핑트레일러	AVIVA360DD	18,180
831	승합	알라딘캠프	펜트(FENDT) 캠핑트레일러	FENDT515SGTENDENZA	35,310
832	승합	알브이투크루즈	퍼시픽 캠핑트레일러	M12RB	16,000
833	승합	알빙코리아	HOBBY 캠핑트레일러	30T18	23,000
834	승합	알빙코리아	HOBBY 캠핑트레일러	ontour 490Sff	24,090
835	승합	알빙코리아	HOBBY 캠핑트레일러	ontour490SFF	24,090
836	승합	알빙코리아	베일리(BAILEY) 캠핑트레일러	Pursuit	29,090
837	승합	알빙코리아	베일리(BAILEY) 캠핑트레일러	Rimini	35,450
838	승합	알피코프	포레스트리버 캠핑트레일러	T16FB	16,890
839	승합	알피코프	포레스트리버 캠핑트레일러	T23BD	26,590
840	승합	애드에이전시	Epic 1906UD	1906UD	14,360
841	승합	애드에이전시	Epic 캠핑트레일러	1906ST	15,000
842	승합	어뮤즈알브이	포레스트리버캠핑트레일러	ROCKWOOD1940	9,090
843	승합	어크로스코리아 영남지점	포트트렌트코치맨(COACHMEN) 캠핑카	ORION 20CB	86,200
844	승합	에스디 원(SD one)	아드리아(ADRIA) 캠핑트레일러	Adora-522UP	30,900
845	승합	에스디원(SDone)	아드리아(ADRIA) 캠핑트레일러	ALP-663HT	53,630
846	승합	에스디원(SDone)	크나우스(KNAUS) 캠핑트레일러	450 FU	25,000
847	승합	에스디원(SDone)	크나우스(KNAUS) 캠핑트레일러	490 TD	36,270
848	승합	에스모터스	에스모터스벤처뉴스프린터	NL11VP	174,540
849	승합	에스모터스	에스모터스벤처뉴스프린터	NLENT13	158,400
850	승합	에스모터스	에스모터스벤처뉴스프린터	NXL13ST1H	124,100
851	승합	에스모터스	에스모터스벤처뉴스프린터	NXL16LU	133,310
852	승합	에스모터스	에스모터스벤처뉴스프린터 이동업무차	NL9MV	172,720
853	승합	에스모터스	에스모터스벤처뉴스프린터(SPRINTER)	NXL13DE	95,450
854	승합	에스모터스	에스모터스벤처뉴스프린터(SPRINTER)	NXL15LU	139,400
855	승합	에스모터스	에스모터스벤처뉴스프린터(SPRINTER)	NXL17ST	112,250
856	승합	에스모터스	에스모터스벤처뉴스프린터이동업무차	NXL9MV	154,530
857	승합	에스모터스	에스모터스벤처뉴스프린터	L11VP	186,000
858	승합	에스모터스	에스모터스벤처뉴스프린터	NXL11VP	168,180
859	승합	에스비에스	프로텍 방송중계차	815D	1,517,950
860	승합	에스알브이(S-R.V)	포드코치맨(COACHMEN) 캠핑카	SW-20CBT	70,900
861	승합	에스알브이(S-R.V)	포레스트리버 캠핑트레일러	SW-2506S	35,000
862	승합	에스알브이(S-R.V)	포레스트리버 캠핑트레일러	SW-2509S	33,070
863	승합	에스엘트레이딩	트리가노(TRIGANO) 캠핑트레일러	TR-01	12,500
864	승합	에스엘트레이딩	트리가노(TRIGANO) 캠핑트레일러	TR-02	13,000
865	승합	에스엘트레이딩	트리가노(TRIGANO) 캠핑트레일러	TR-03	15,000
866	승합	에스엘트레이딩	트리가노(TRIGANO) 캠핑트레일러	TR-04	10,400
867	승합	에스엠에스그룹	포레스트리버 캠핑트레일러	241BHXL	35,530
868	승합	에어벤	KZ 캠핑트레일러	A19BHS	29,000
869	승합	엑스웨이브(X-WAVE)	ZHEJIANGFEISHEN 캠핑트레일러	FS-9010	10,900
870	승합	엑시(XE E)	AUTOCARAVANES 캠핑트레일러	ACROSS430DD	27,100
871	승합	엑시(XE E)	AUTOCARAVANES 캠핑트레일러	ACROSS450CDL	25,300
872	승합	엠뱅크	엠뱅크 캠핑트레일러	MBG-P2100LTD	15,000
873	승합	엠뱅크	엠뱅크 캠핑트레일러	MBG-P280LTD	15,000
874	승합	엠케이카라반	아드리아(ADRIA) 캠핑트레일러	573PT	40,800
875	승합	영맨오토모빌코리아	StarLiner EURO	JNP6126K-30PL	250,000



연번	차종	제 작 사	차 명	형 식	기준가격
876	승합	영맨오토모빌코리아	StarLiner EURO	JNP6126KE-21PL	320,000
877	승합	영맨오토모빌코리아	StarLiner EURO	JNP6126KE-29PL	320,000
878	승합	영맨오토모빌코리아	StarLiner EURO	JNP6126KE-31PL	320,000
879	승합	영맨오토모빌코리아	StarLiner EURO	JNP6126KE-36PL	320,000
880	승합	영맨오토모빌코리아	StarLiner EURO	JNP6126KE-51PL	320,000
881	승합	영맨오토모빌코리아	StarLiner EURO	JNP6127K-30PL	260,000
882	승합	영맨오토모빌코리아	StarLiner EURO	JNP6127S	580,000
883	승합	영맨오토모빌코리아	StarLiner EURO	JNP6127S-43P	580,000
884	승합	영맨오토모빌코리아	StarLiner EURO	JNP6127S-65P	580,000
885	승합	영맨오토모빌코리아	StarLiner EURO	JNP6127SC	580,000
886	승합	영맨오토모빌코리아	StarLiner EURO	JNP6127SC-61P	534,310
887	승합	영맨오토모빌코리아	유로시티	JNP6127SCK-71P	398,520
888	승합	오텍	오텍그랜드스타렉스 일반구급차	D4CB-6P32WL-AMB2	34,000
889	승합	오텍	오텍그랜드스타렉스 일반구급차	D4CB-6P32WL-AMB5	59,000
890	승합	오텍	오텍그랜드스타렉스 장애인차	D4CB-11P32WL-HS2	39,000
891	승합	오텍	오텍그랜드스타렉스 장애인차	D4CB-7P32WL-HDH1	43,000
892	승합	오텍	오텍그랜드스타렉스 장애인차	D4CB-7P32WL-HDH2	38,000
893	승합	오텍	오텍그랜드스타렉스 장애인차	D4CB-7P32WL-HDL1	38,000
894	승합	오텍	오텍그랜드스타렉스 장애인차	D4CB-7P-32WL-HDP1	35,000
895	승합	오텍	오텍그랜드스타렉스 장의차	D4CB-3P32WL-HR1	29,000
896	승합	오텍	오텍그랜드스타렉스 특수구급차	D4CB-6P32WL-AMB3	52,000
897	승합	오텍	오텍스프린터 특수구급차	642-5P36WL	126,630
898	승합	오텍	오텍스프린터 특수구급차	642-5P36WL-AMB1	81,810
899	승합	오텍	오텍스프린터 특수구급차	642-5P36WL-AMB4	163,630
900	승합	오텍	오텍스프린터 특수구급차	642-5P36WL-AMB5	126,630
901	승합	오텍	오텍스프린터 특수구급차	642-6P36WL-AMB3	158,180
902	승합	오텍	오텍스프린터 특수구급차	642-6P36WL-AMB4	130,900
903	승합	오텍	오텍장애인차	J3-7P26WS-HDP2	43,000
904	승합	오텍	오텍파라메딕 일반구급차	OM-6P36WL-AMB1	130,000
905	승합	오텍	오텍파라메딕 특수구급차	60L-5P35WK-FAMB1	110,000
906	승합	오텍	오텍파라메딕 특수구급차	J3-6P26WS-AMBE1	69,000
907	승합	오텍	오텍파라메딕 특수구급차	J3-6P26WS-AMBE2	72,000
908	승합	오텍	오텍파라메딕 특수구급차	J3-6P26WS-PAMB8	62,000
909	승합	오토일렉스	케이젯 캠핑트레일러	TK161	18,630
910	승합	와이디지	키스톤(KEYSTONE) 캠핑트레일러	26FBI	30,850
911	승합	와이제이캠핑카	LMC 캠핑트레일러	MAESTRO735K	68,180
912	승합	와이제이캠핑카	스위프트(SWIFT) 캠핑트레일러	CELEBRATE4	30,000
913	승합	와이제이캠핑카	코치맨(COACHMAN) 캠핑트레일러	VIP 570	45,000
914	승합	와이제이캠핑카	펜트(FENDT) 캠핑트레일러	Bianco495sfe	37,720
915	승합	와이제이캠핑카	펜트(FENDT) 캠핑트레일러	Bianco515SFD	40,450
916	승합	와이즈오토홀딩스	와이즈오토스프린터 319KB	906733	90,800
917	승합	외국산기타	모터소방방송중계차	MB-MF35V	110,740
918	승합	외국산기타	미래이동중계지원차	MST-BSV-C25	61,300
919	승합	외국산기타	장의리무진	SH-HIROLIMO-08M	21,720
920	승합	원 카라반	베일리(BAILEY) 캠핑트레일러	PHOENIX440	30,400
921	승합	원 카라반	하이머(HYMER) 캠핑트레일러	AFFINITY-574	33,700
922	승합	원카라반	루나(LUNAR) 캠핑트레일러	620	23,950
923	승합	원카라반	베일리(BAILEY) 캠핑트레일러	PHOENIX650	26,650
924	승합	원재로소프트	프로캠프(PROCAMP) 캠핑트레일러	WMC-201	17,720
925	승합	원카라반	엘디스(ELDDIS) 캠핑트레일러	AFFINITY-550	33,000
926	승합	위드카라반	KNAUS 캠핑트레일러	SPSS-450FU	29,720
927	승합	위드카라반	바인스버그(WEINSBERG) 캠핑트레일러	WC-450FU	25,300
928	승합	위드카라반	스위프트(SWIFT) 캠핑트레일러	Q-FB	34,090
929	승합	위드카라반	아드리아(ADRIA) 캠핑트레일러	AD-542UL	32,450
930	승합	위드카라반	아드리아(ADRIA) 캠핑트레일러	AD-572UT	38,280
931	승합	위드카라반	아드리아(ADRIA) 캠핑트레일러	AV-400PS	22,000

연번	차종	제 작 사	차 명	형 식	기준가격
932	승합	위드카라반	코치맨(COACHMAN) 캠핑트레일러	LASER-665	43,030
933	승합	위드카라반	코치맨(COACHMAN) 캠핑트레일러	VIP-575	43,180
934	승합	위드카라반	코나우스(KNAUS) 캠핑트레일러	SPSS-540UE	33,940
935	승합	위크캠프	HOBBY 캠핑트레일러	540UFE	37,500
936	승합	위크캠프	레이모 캠핑트레일러	REIMO	21,000
937	승합	위크캠프	아드리아Altea390 캠핑트레일러	REIMO	31,000
938	승합	위크캠프	위크캠프 트레일러	CAMP-1	2,700
939	승합	유로카라반	코나우스(KNAUS) 캠핑트레일러	53317-19	33,830
940	승합	유로카라반 (EUROCARAVAN)	CAPRON선라이트 캠핑트레일러	C440L0	21,790
941	승합	유로카라반 (EUROCARAVAN)	HOBBY 캠핑트레일러	24D62	24,120
942	승합	유로카라반 (EUROCARAVAN)	HOBBY 캠핑트레일러	24D64	31,630
943	승합	유로카라반 (EUROCARAVAN)	베일리(BAILEY) 캠핑트레일러	TCC5B	40,000
944	승합	유로카라반 (EUROCARAVAN)	베일리(BAILEY) 캠핑트레일러	TCC8B	39,810
945	승합	유로카라반 (EUROCARAVAN)	비스너(BEURSTNER) 캠핑트레일러	5105K	35,900
946	승합	유로카라반 (EUROCARAVAN)	스위프트(SWIFT) 캠핑트레일러	TT0AS	34,540
947	승합	유로카라반 (EUROCARAVAN)	스위프트(SWIFT) 캠핑트레일러	TT2ES	34,720
948	승합	유로카라반 (EUROCARAVAN)	아드리아(ADRIA) 캠핑트레일러	EA6PY	35,270
949	승합	유로카라반 (EUROCARAVAN)	아드리아(ADRIA) 캠핑트레일러	EA6U1	34,900
950	승합	유로카라반 (EUROCARAVAN)	이터너티(ETERNITI) 캠핑트레일러	T0000	40,000
951	승합	유로카라반 (EUROCARAVAN)	코나우스(KNAUS) DAVINCI490TD 캠핑트레일러	53317	32,630
952	승합	유로카라반 (EUROCARAVAN)	코나우스(KNAUS) 캠핑트레일러	44253	22,120
953	승합	유로카라반 (EUROCARAVAN)	코나우스(KNAUS) 캠핑트레일러	51310	28,180
954	승합	유로카라반 (EUROCARAVAN)	코나우스(KNAUS) 캠핑트레일러	51317	29,770
955	승합	유로카라반 (EUROCARAVAN)	코나우스(KNAUS) 캠핑트레일러	59464	38,310
956	승합	유아이테크	유아이이동골프투어밴	UIT-GTV-BSP	109,650
957	승합	유엘피	카라도164L 캠핑트레일러	C440L	44,000
958	승합	유힐캠핑파크	HOBBY 캠핑트레일러	470KMF	10,000
959	승합	이레프런트	포레스트리버 캠핑트레일러	201-BHLX	22,000
960	승합	이안알브이인터내셔널	램(RAM) 위네바고트렌드 캠핑카	TERND23D	89,430
961	승합	이안알브이인터내셔널	에어스트림(AIRSTREAM) 캠핑트레일러	CA92507	43,310
962	승합	이안알브이인터내셔널	퍼시픽(PACIFIC) 캠핑트레일러	CA2002	18,700
963	승합	이안알브이인터내셔널	퍼시픽이콘 캠핑트레일러	CA11211008	18,000
964	승합	이안알브이인터내셔널	포드코치맨(COACHMEN) 캠핑카	FREELANDER20CB	52,100
965	승합	이지솔라연구소	ZHEJIANGFEISHEN 캠핑트레일러	MN-001	18,500
966	승합	자라넷	FendtCaravan 캠핑트레일러	Fendenza515SG	35,310
967	승합	자라넷	아드리아(ADRIA) 캠핑트레일러	51G021	30,900
968	승합	자라넷	아드리아(ADRIA) 캠핑트레일러	51G022	23,710
969	승합	자라넷	아드리아(ADRIA) 캠핑트레일러	51G026	20,000
970	승합	자라넷	아드리아(ADRIA) 캠핑트레일러	51G028	31,320
971	승합	자라넷	아드리아(ADRIA) 캠핑트레일러	51G031	23,380

연번	차종	제 작 사	차 명	형 식	기준가격
972	승합	자라넷	아드리아(ADRIA) 캠핑트레일러	51G032	23,560
973	승합	자라넷	아드리아(ADRIA) 캠핑트레일러	51G036	21,360
974	승합	자라넷	크나우스(KNAUS) 캠핑트레일러	51G042	22,270
975	승합	자라넷	펜트(FENDT) 캠핑트레일러	51G007	26,950
976	승합	자라넷	펜트(FENDT) 캠핑트레일러	51G010	27,960
977	승합	저먼카라반	HOBBY 캠핑트레일러	30S15	23,630
978	승합	저먼카라반	램(RAM) 위네바고트렌드 캠핑카	7wrvlg	109,800
979	승합	저먼카라반	바인스버그(WEINSBERG) 캠핑트레일러	W390QD	24,090
980	승합	저먼카라반	비스너(BUERSTNER) 캠핑트레일러	U5109T	37,270
981	승합	저먼카라반	스위프트(SWIFT) 캠핑트레일러	QTRFB	31,670
982	승합	저먼카라반	아드리아(ADRIA) 캠핑트레일러	1EA6LZ	31,810
983	승합	저먼카라반	아드리아(ADRIA) 캠핑트레일러	1EA6P	32,720
984	승합	저먼카라반	아드리아(ADRIA) 캠핑트레일러	1EA6U1	36,360
985	승합	저먼카라반	아드리아(ADRIA) 캠핑트레일러	1ECAVZ	48,180
986	승합	저먼카라반	아드리아(ADRIA) 캠핑트레일러	1ED3CH	24,090
987	승합	저먼카라반	아드리아(ADRIA) 캠핑트레일러	1EE57L	26,360
988	승합	저먼카라반	아드리아(ADRIA) 캠핑트레일러	1EE5HT	27,270
989	승합	저먼카라반	아드리아(ADRIA) 캠핑트레일러	1EE6S	31,360
990	승합	저먼카라반	아드리아(ADRIA) 캠핑트레일러	1ER2BA	20,000
991	승합	저먼카라반	아드리아(Adria) 캠핑트레일러	1ERB7L	25,910
992	승합	저먼카라반	아드리아(ADRIA) 캠핑트레일러	402PH	25,450
993	승합	저먼카라반	아드리아(ADRIA) 캠핑트레일러	AD572UT	31,670
994	승합	저먼카라반	아드리아(ADRIA) 캠핑트레일러	AV400PS	21,800
995	승합	저먼카라반	크나우스(KNAUS) 캠핑트레일러	48355	26,360
996	승합	저먼카라반	크나우스(KNAUS) 캠핑트레일러	A31052	22,720
997	승합	저먼카라반	크나우스(KNAUS) 캠핑트레일러	A32052	19,680
998	승합	저먼카라반	크나우스(KNAUS) 캠핑트레일러	A53317	31,360
999	승합	저먼카라반	크나우스(KNAUS) 캠핑트레일러	A53356	31,810
1000	승합	저먼카라반	크나우스(KNAUS) 캠핑트레일러	A56310	38,860
1001	승합	저먼카라반	크나우스(Knaus) 캠핑트레일러	N40237	22,000
1002	승합	저먼카라반	크나우스(KNAUS) 캠핑트레일러	N40253	22,000
1003	승합	저먼카라반	크나우스(KNAUS) 캠핑트레일러	N40337	20,000
1004	승합	저먼카라반	크나우스(KNAUS) 캠핑트레일러	N47317	25,900
1005	승합	저먼카라반	크나우스(KNAUS) 캠핑트레일러	N49310	28,520
1006	승합	저먼카라반	크나우스(KNAUS) 캠핑트레일러	N53310	30,000
1007	승합	저먼카라반	크나우스(KNAUS) 캠핑트레일러	N53317	31,130
1008	승합	저먼카라반	크나우스(KNAUS) 캠핑트레일러	S450FU	24,720
1009	승합	저먼카라반	크나우스(KNAUS) 캠핑트레일러	W450FU	25,900
1010	승합	저먼카라반	크나우스(KNAUS) 캠핑트레일러	WA51317	31,810
1011	승합	저먼카라반	펜트(FENDT) 캠핑트레일러	C1390J	29,090
1012	승합	저먼카라반	펜트(FENDT) 캠핑트레일러	C1490J	29,540
1013	승합	저먼카라반	펜트(FENDT) 캠핑트레일러	C1540J	32,950
1014	승합	저먼카라반	펜트(FENDT) 캠핑트레일러	F495SFE	24,720
1015	승합	저먼카라반 광양점	아드리아(ADRIA) 캠핑트레일러	AWW038-19	44,200
1016	승합	정림이엔지	정림소방용특수구급차	906 153	215,000
1017	승합	제이씨제이인터내셔널	스캅프(SCAMP) 캠핑트레일러	16Standard	23,500
1018	승합	제이씨제이인터내셔널	스캅프(SCAMP) 캠핑트레일러	S-CAMP160	14,460
1019	승합	제이씨제이인터내셔널	스캅프(SCAMP) 캠핑트레일러	STANDARD	21,770
1020	승합	제이에스얼라이언스	TRANSTECHSST어린이승합차	SC159DSSA600	100,000
1021	승합	제이엠컴퍼니	제이코(JAYCO) 캠핑트레일러	CRJ0417	20,450
1022	승합	제이제이모터스	브이버스	BJ6111B12EV	320,000
1023	승합	제일모빌	COACHMAN 캠핑카	ORION-24RB	90,000
1024	승합	제일모빌	COACHMAN-ORION 캠핑카	C-P24RB	102,720
1025	승합	제일모빌	HEARTLAND 캠핑트레일러	290-RUNNER	45,450
1026	승합	제일모빌	무스탕(MUSTANG) 캠핑트레일러	HERO-140	14,540
1027	승합	제일모빌	에드윈EK7000이동사무차량	E-06 350ER	38,000

연번	차종	제 작 사	차 명	형 식	기준가격
1028	승합	제일모빌	제일모빌리무진700	SP-350700EF	131,860
1029	승합	제일모빌	제일모빌스프린터 캠핑카	S-730	140,900
1030	승합	제일모빌	제일모빌스프린터 캠핑카	SP-370	141,810
1031	승합	제일모빌	제일모빌스프린터 캠핑카	SP-730N	150,000
1032	승합	제일모빌	제일모빌스프린터리무진	SP-130	193,630
1033	승합	제일모빌	제일모빌이동업무차-700	SP-101700EF	140,900
1034	승합	제일모빌	포드 포레스트리버 캠핑카	2391-TS	100,000
1035	승합	제일모빌	포레스트리버 캠핑트레일러	167-BH	31,180
1036	승합	제일모빌	포레스트리버 캠핑트레일러	270-BHS	27,270
1037	승합	조이롱코리아	E6	HKL6600BEVK	69,530
1038	승합	조인수입차	EXPLORER 캠핑트레일러	AFFINITY554	32,540
1039	승합	조인수입차	엘디스(ELDDIS) 캠핑트레일러	AFFINITY574	33,180
1040	승합	조인수입차	코치맨(COACHMAN) 캠핑트레일러	FREELANDER-20CB	73,630
1041	승합	조인수입차	포드코치맨(COACHMEN) 캠핑카	ORION-20CB	75,400
1042	승합	주호카라바닝	HOBBY 캠핑트레일러	540KMFe	25,920
1043	승합	주호카라바닝	크나우스(KNAUS) 캠핑트레일러	V560TD	47,270
1044	승합	지엠에스인터내셔널	베일리(BAILEY) 캠핑트레일러	S01AB	33,630
1045	승합	지엠에스인터내셔널	베일리(BAILEY) 캠핑트레일러	SCC3B	38,180
1046	승합	지엠에스인터내셔널	베일리(BAILEY) 캠핑트레일러	SDD1B	33,630
1047	승합	지엠에스인터내셔널	베일리(BAILEY) 캠핑트레일러	SEE1B	27,630
1048	승합	지엠에스인터내셔널	베일리(BAILEY) 캠핑트레일러	SEE2B	30,450
1049	승합	지엠에스인터내셔널	베일리(BAILEY) 캠핑트레일러	SGG1B	41,970
1050	승합	지엠에스인터내셔널	베일리(BAILEY) 캠핑트레일러	SHH3B	29,540
1051	승합	지엠에스인터내셔널	베일리(BAILEY) 캠핑트레일러	SHH6	28,970
1052	승합	지엠에스인터내셔널	베일리(BAILEY) 캠핑트레일러	T06AB	36,360
1053	승합	지엠에스인터내셔널	베일리(BAILEY) 캠핑트레일러	T10AB	40,910
1054	승합	지엠에스인터내셔널	스위프트(SWIFT) 캠핑트레일러	ST2FS	29,450
1055	승합	지엠에스인터내셔널	스위프트(SWIFT) 캠핑트레일러	TT2FS	37,270
1056	승합	지엠에스인터내셔널	아드리아(ADRIA) 캠핑트레일러	SA61A	31,280
1057	승합	지우건설	포레스트리버 캠핑트레일러	CLIPPER17	12,000
1058	승합	지원테크	지원테크 HD 방송중계차	B9N-HDBC-GMS	80,000
1059	승합	지원테크	지원테크 방송중계차	JK-G350	44,420
1060	승합	진미모터스	메디오	670 374	328,000
1061	승합	짱구ATV랜드	제이코(JAYCO) 캠핑트레일러	SLX-184BS	25,000
1062	승합	찰리파크	찰리파크 캠핑트레일러	CP-5170	5,000
1063	승합	청화산캠프관광농원	키스톤KEYSTONE) 캠핑트레일러	DT22R	29,890
1064	승합	치우개발	나마스떼 캠핑트레일러	NST 1004	9,000
1065	승합	카네이션(CARNATION)	아드리아(ADRIA) 캠핑트레일러	ADORA 522 UP	25,200
1066	승합	카네이션(CARNATION)	아드리아(ADRIA) 캠핑트레일러	ADORA 572UT	36,800
1067	승합	카라바나	베스트라이프 캠핑트레일러	c-300view	10,400
1068	승합	카라반나라	KIP 캠핑트레일러	XLL0089E	10,910
1069	승합	카라반나라	KIP 캠핑트레일러	XPB0000A	17,630
1070	승합	카라반라이프	BUERSTNER AVERSO 캠핑트레일러	480TK	20,000
1071	승합	카라반라이프	BUERSTNER AVERSO 캠핑트레일러	485TK	30,900
1072	승합	카라반라이프	BUERSTNER AVERSO 캠핑트레일러	495TK	38,000
1073	승합	카라반라이프	BUERSTNER AVERSO 캠핑트레일러	500TK	39,000
1074	승합	카라반라이프	바이킹 EPIC 캠핑트레일러	2107	18,690
1075	승합	카라반라이프	바이킹EPIC 캠핑트레일러	1706	16,000
1076	승합	카라반라이프	바인스베르크 캠핑트레일러	400LK	20,900
1077	승합	카라반라이프	크나우스(KNAUS) SPORT 캠핑트레일러	450 FU	25,900
1078	승합	카라반라이프	크나우스(KNAUS) SPORT 캠핑트레일러	500QDK	29,900
1079	승합	카라반라이프	크나우스(KNAUS) 슈트빈트 캠핑트레일러	500FDK	36,200
1080	승합	카라반라이프	크나우스(KNAUS) 슈트빈트 캠핑트레일러	500FU	28,900
1081	승합	카라반라이프	크나우스(KNAUS) 슈트빈트 캠핑트레일러	580 QS	45,000
1082	승합	카라반라이프	크나우스(KNAUS) 캠핑트레일러	480TD	31,360
1083	승합	카라반라이프	크나우스(KNAUS) 캠핑트레일러	560HTD	50,000

연번	차종	제 작 사	차 명	형 식	기준가격
1084	승합	카리반라이프	펜트사파이어 캠핑트레일러	495TFKM	38,180
1085	승합	카리반라이프	펜트사파이어 캠핑트레일러	550TFKM	39,090
1086	승합	카리반라이프	휘머스포팅 캠핑트레일러	485	34,540
1087	승합	카리반캐슬	키스톤(KEystone) 캠핑트레일러	CC-239MLWE	26,300
1088	승합	카리반캐슬	포레스트리버 캠핑트레일러	CCA-S0167BH	21,810
1089	승합	카리반캐슬	포레스트리버 캠핑트레일러	CCA-S0220RBS	55,000
1090	승합	카리반캐슬	포레스트리버 캠핑트레일러	CCA-S0240BHS	37,720
1091	승합	카리반클럽코리아	DETHLEFFS 캠핑트레일러	475FR	25,000
1092	승합	카리반클럽코리아	DETHLEFFS 캠핑트레일러	515ER	32,540
1093	승합	카리반클럽코리아	DETHLEFFS 캠핑트레일러	520RET	36,360
1094	승합	카리반클럽코리아	Starlett 캠핑트레일러	330CP	18,630
1095	승합	카리반클럽코리아	Starlett 캠핑트레일러	370CE	16,810
1096	승합	카리반클럽코리아	Starlett 캠핑트레일러	390CP	24,000
1097	승합	카리반클럽코리아	Starlett 캠핑트레일러	390CPC	26,090
1098	승합	카리반클럽코리아	Starlett 캠핑트레일러	390CPH	25,180
1099	승합	카리반클럽코리아	Starlett 캠핑트레일러	420CP	26,000
1100	승합	카리반클럽코리아	Starlett 캠핑트레일러	420CPH	26,000
1101	승합	카리반클럽코리아	Starlett 캠핑트레일러	545PE	25,000
1102	승합	카리반클럽코리아	Starlett 캠핑트레일러	545PE2	34,540
1103	승합	카리반클럽코리아	TRIGANO 캠핑트레일러	330DD	17,000
1104	승합	카리반클럽코리아	TRIGANO스탈렛 캠핑트레일러	423ULG	23,000
1105	승합	카리반클럽코리아	다빈치 캠핑트레일러	585DM	29,000
1106	승합	카리반클럽코리아	베니시아 캠핑트레일러	490	40,000
1107	승합	카리반클럽코리아	스탈렛 캠핑트레일러	390CPD	24,140
1108	승합	카리반클럽코리아	스탈렛 캠핑트레일러	390CPE	24,540
1109	승합	카리반클럽코리아	스탈렛 캠핑트레일러	420CPD	24,540
1110	승합	카리반클럽코리아	시벨Starlett 캠핑트레일러	309CP	22,720
1111	승합	카리반클럽코리아	썬라이트 캠핑트레일러	C44D	20,000
1112	승합	카리반클럽코리아	썬라이트 캠핑트레일러	C44DG	22,720
1113	승합	카리반클럽코리아	썬라이트 캠핑트레일러	C46V	25,000
1114	승합	카리반클럽코리아	인타레스 캠핑트레일러	380DUDO	22,540
1115	승합	카리반클럽코리아	이든 캠핑트레일러	490S	40,000
1116	승합	카리반클럽코리아	이지보드 캠핑트레일러	390EB	19,800
1117	승합	카리반클럽코리아	트리가노(TRIGANO) 캠핑트레일러	AG475	27,000
1118	승합	카리반클럽코리아	해피킹스 캠핑트레일러	N126NT	15,000
1119	승합	카리반파크	포레스트리버 캠핑트레일러	TWDT	31,000
1120	승합	카리반파크	포레스트리버 캠핑트레일러	TWDV	31,000
1121	승합	카이	HOBBY 캠핑트레일러	EXCELLENT 495UFE	36,360
1122	승합	카이	HOBBY 캠핑트레일러	PREMIUM 460UFE	43,970
1123	승합	카이	크나우스(KNAUS) 캠핑트레일러	VIVALDI495HTD	36,000
1124	승합	캠트코리아	Coachmen 캠핑트레일러	2CXFB	15,000
1125	승합	캠트코리아	Coleman 캠핑트레일러	691G1	3,000
1126	승합	캠트코리아	Funfinder 캠핑트레일러	ASK02	9,000
1127	승합	캠트코리아	Milan 캠핑트레일러	BL182	15,000
1128	승합	캠트코리아	RockWood 캠핑트레일러	CPRY1	10,000
1129	승합	캠트코리아	Viking 캠핑트레일러	1C545	4,260
1130	승합	캠트코리아	스타크래프트(Starcraft) 캠핑트레일러	AS01D	5,000
1131	승합	캠트코리아	스타크래프트(Starcraft) 캠핑트레일러	AS01E	5,690
1132	승합	캠트코리아	캠트 KZ 캠핑트레일러	TK141	20,000
1133	승합	캠프카리반	SWIFT 캠핑트레일러	S006S	15,800
1134	승합	캠핑인레저	JAYCO 캠핑트레일러	JAYCO184	21,810
1135	승합	캠핑인레저	스타크래프트(STARCRAFT) 캠핑트레일러	topcam-01	26,000
1136	승합	캠핑서포트	COACHMAN 캠핑트레일러	laser675	48,180
1137	승합	캠핑서포트	EXPLORER 캠핑트레일러	xplor304	23,180
1138	승합	캠핑서포트	베일리(BAILEY) 캠핑트레일러	560-5	30,720
1139	승합	캠핑서포트	베일리(BAILEY) 캠핑트레일러	570-6	30,720

연번	차종	제 작 사	차 명	형 식	기준가격
1140	승합	캠핑서포트	베일리(BAILEY) 캠핑트레일러	D-100	34,500
1141	승합	캠핑서포트	베일리(BAILEY) 캠핑트레일러	PURSUIT530	29,090
1142	승합	캠핑서포트	베일리(BAILEY) 캠핑트레일러	segovia	36,360
1143	승합	캠핑서포트	스위프트(SWIFT) 캠핑트레일러	D-100	35,000
1144	승합	캠핑서포트	스위프트(SWIFT) 캠핑트레일러	MAJOR4SB	31,810
1145	승합	캠핑서포트	아드리아(ADRIA) 캠핑트레일러	ADORA542UL	29,750
1146	승합	캠핑서포트	엘디스(ELDDIS) 캠핑트레일러	STORM	42,720
1147	승합	캠핑서포트	크나우스(KNAUS) 캠핑트레일러	CaraTwo390QD	21,450
1148	승합	캠핑월드	포레스트리버 캠핑트레일러	SALEM-T261BHL	30,340
1149	승합	캠핑타임	베일리(BAILEY) 캠핑트레일러	Pursuit 570-6	29,090
1150	승합	캠핑타임	베일리(BAILEY) 캠핑트레일러	UnicornSegovia	36,360
1151	승합	캠핑타임	베일리(BAILEY) 캠핑트레일러	UnicornValencia	35,910
1152	승합	캠핑타임	비스너(BUERSTNER) 캠핑트레일러	premio plus 510TK	36,360
1153	승합	캠핑타임	스위프트(SWIFT) 캠핑트레일러	Kudos630FB	34,540
1154	승합	캠핑타임	스위프트(SWIFT) 캠핑트레일러	SpritequattroFB	34,360
1155	승합	캠핑타임	아드리아(ADRIA) 캠핑트레일러	Adora 573PT	39,000
1156	승합	캠핑타임	아드리아(ADRIA) 캠핑트레일러	Adora573PT	39,000
1157	승합	캠핑타임	엘디스(ELDDIS) 캠핑트레일러	CrusaderSupercyclone	40,910
1158	승합	케이티트레이딩 (KT TRADING)	GLOSSOP 캠핑트레일러	H1299	23,000
1159	승합	코리아센터닷컴	DETHLEFFS470FR 캠핑트레일러	Camper470FR	26,360
1160	승합	코리아센터닷컴	EXPLORER 캠핑트레일러	K-31	43,960
1161	승합	코리아센터닷컴	EXPLORER 캠핑트레일러	K-32	34,940
1162	승합	코리아센터닷컴	EXPLORER 캠핑트레일러	K-33	43,590
1163	승합	코리아센터닷컴	EXPLORER 캠핑트레일러	K-34	44,090
1164	승합	코리아센터닷컴	EXPLORER 캠핑트레일러	K-35	25,900
1165	승합	코리아센터닷컴	EXPLORER 캠핑트레일러	K-36	28,810
1166	승합	코리아센터닷컴	EXPLORER 캠핑트레일러	K-41	22,380
1167	승합	코리아센터닷컴	EXPLORER 캠핑트레일러	K-42	25,900
1168	승합	코리아센터닷컴	EXPLORER 캠핑트레일러	K-43	35,900
1169	승합	코리아센터닷컴	EXPLORER 캠핑트레일러	K-44	35,900
1170	승합	코리아센터닷컴	EXPLORER 캠핑트레일러	K-45	46,590
1171	승합	코리아센터닷컴	EXPLORER 캠핑트레일러	K-50	48,630
1172	승합	코리아센터닷컴	EXPLORER 캠핑트레일러	K-53	45,450
1173	승합	코리아센터닷컴	EXPLORER 캠핑트레일러	K-58	62,040
1174	승합	코리아센터닷컴	EXPLORER 캠핑트레일러	K-59	41,360
1175	승합	코리아센터닷컴	EXPLORER 캠핑트레일러	K-60	38,600
1176	승합	코리아센터닷컴	EXPLORER 캠핑트레일러	K-65	44,000
1177	승합	코리아센터닷컴	EXPLORER 캠핑트레일러	K-67	31,300
1178	승합	코리아센터닷컴	EXPLORER 캠핑트레일러	K-68	34,090
1179	승합	코리아센터닷컴	EXPLORER 캠핑트레일러	K-70	45,000
1180	승합	코리아센터닷컴	EXPLORER 캠핑트레일러	K-72	40,450
1181	승합	코리아센터닷컴	EXPLORER 캠핑트레일러	K-75	38,630
1182	승합	코리아센터닷컴	EXPLORER 캠핑트레일러	K-76	23,400
1183	승합	코리아센터닷컴	FENDT 캠핑트레일러	K-62	28,630
1184	승합	코리아센터닷컴	FENDT 캠핑트레일러	K-63	31,800
1185	승합	코리아센터닷컴	FENDT 캠핑트레일러	K-64	39,390
1186	승합	코리아센터닷컴	HOBBY 캠핑트레일러	K-57	27,100
1187	승합	코리아센터닷컴	HOBBY 캠핑트레일러	K-74	30,900
1188	승합	코리아센터닷컴	HOBBY 캠핑트레일러	K-95	31,310
1189	승합	코리아센터닷컴	HOBBY 캠핑트레일러	K-96	35,450
1190	승합	코리아센터닷컴	NIEWIADOW 캠핑트레일러	K-103	13,100
1191	승합	코리아센터닷컴	NIEWIADOW 캠핑트레일러	K-85	15,270
1192	승합	코리아센터닷컴	NIEWIADOW 캠핑트레일러	K-88	15,000
1193	승합	코리아센터닷컴	NIEWIADOW 캠핑트레일러	K-92	15,000
1194	승합	코리아센터닷컴	NIEWIADOW 캠핑트레일러	K-93	15,200

연번	차종	제 작 사	차 명	형 식	기준가격
1195	승합	코리아센터닷컴	NIEWIADOW 캠핑트레일러	K-98	15,900
1196	승합	코리아센터닷컴	XPLORE 캠핑트레일러	K-82	48,000
1197	승합	코리아센터닷컴	XPLORE 캠핑트레일러	K-83	42,270
1198	승합	코리아센터닷컴	XPLORE 캠핑트레일러	K-84	35,900
1199	승합	코리아센터닷컴	ZAKL ADY 캠핑트레일러	K-027	15,000
1200	승합	코리아센터닷컴	ZAKL ADY 캠핑트레일러	K-028	13,000
1201	승합	코리아센터닷컴	ZAKL ADY 캠핑트레일러	K-029	15,000
1202	승합	코리아센터닷컴	ZAKL ADY 캠핑트레일러	K-030	15,900
1203	승합	코리아센터닷컴	ZAKL ADY 캠핑트레일러	K-39	16,810
1204	승합	코리아센터닷컴	램(RAM) 위네바고트렌드 캠핑카	K-79	113,800
1205	승합	코리아센터닷컴	램(RAM) 위네바고트렌드 캠핑카	K-86	114,910
1206	승합	코리아센터닷컴	익스플로러(EXPLORER) 캠핑트레일러	K-66	62,270
1207	승합	코리아센터닷컴	익스플로러(EXPLORER) 캠핑트레일러	K-69	45,000
1208	승합	코리아센터닷컴	익스플로러(EXPLORER) 캠핑트레일러	K-71	62,270
1209	승합	코리아센터닷컴	익스플로러(EXPLORER) 캠핑트레일러	K-87	31,810
1210	승합	코리아센터닷컴	익스플로러(EXPLORER) 캠핑트레일러	K-89	62,270
1211	승합	코리아센터닷컴	카라도164L 캠핑트레일러	K-01	24,540
1212	승합	코리아센터닷컴	펜트(FENDT) 캠핑트레일러	K-100	32,830
1213	승합	코리아센터닷컴	펜트(FENDT) 캠핑트레일러	K-102	34,380
1214	승합	코리아센터닷컴	펜트(FENDT) 캠핑트레일러	K-104	25,100
1215	승합	코리아센터닷컴	펜트(FENDT) 캠핑트레일러	K-73	38,630
1216	승합	코리아센터닷컴	펜트(FENDT) 캠핑트레일러	K-77	50,000
1217	승합	코리아센터닷컴	펜트(FENDT) 캠핑트레일러	K-78	37,270
1218	승합	코리아센터닷컴	펜트(FENDT) 캠핑트레일러	K-91	80,910
1219	승합	코리아센터닷컴	펜트(FENDT) 캠핑트레일러	K-94	37,700
1220	승합	코리아센터닷컴	펜트(FENDT) 캠핑트레일러	K-97	51,800
1221	승합	코리아센터닷컴	포레스트리버 캠핑트레일러	EVO-T1860	16,840
1222	승합	코지캠퍼	UTAH 캠핑트레일러	MRC-POPOP	4,790
1223	승합	코지캠퍼	스타크래프트(STARCRAFT) 캠핑트레일러	AR-ONE15RB	19,900
1224	승합	코지캠퍼	제이코(JAYCO) 캠핑트레일러	BJ0AJ	20,000
1225	승합	코지캠퍼	코지 캠핑트레일러	CZH-004	1,000
1226	승합	코지캠퍼	코지캠퍼보트트레일러	CM3-400	1,000
1227	승합	코지캠퍼	코지캠퍼보트트레일러	CM500	1,000
1228	승합	코지캠핑카	DUTCHMEN 캠핑트레일러	DM261BHS	18,000
1229	승합	키바무역 (KIVATRADINGCO,LTD)	락우드미니 캠핑트레일러	KV-MINILITE-2104-S	27,000
1230	승합	키바무역 (KIVATRADINGCO,LTD)	키스톤KEYSTONE) 캠핑트레일러	KV-MINILITE-2014-S	25,450
1231	승합	킹코리아	투리앤보리 캠핑트레일러	ROOKIE3,5	20,000
1232	승합	태영모터스	볼보 천정 반개방 이층버스	6C2-VOLVO-EURO6-B8RLE-HT	430,000
1233	승합	테미스	테미스 방승중계차	TMS-TBVAN	221,400
1234	승합	테미스	테미스 소방지휘차	TMS-F_VEHICLE	73,100
1235	승합	테미스	테미스 소방지휘차량	TMS16-36	59,440
1236	승합	테미테크	테미테크 방승중계차	TM-G350	58,000
1237	승합	트럼프모터스	ZHEJIANG FEISHEN 캠핑트레일러	TMM310	13,100
1238	승합	트럼프모터스	ZHEJIANGFEISHEN 캠핑트레일러	TMM330	14,300
1239	승합	티더블유에프에스	아이스크림 홍보차	902 661	76,810
1240	승합	티에이인터내셔널	포드트랜짓(TRANSIT) 장의차	AX2CG	59,000
1241	승합	티엠에이에스	AUTOCARAVANES 캠핑트레일러	450CDL	24,540
1242	승합	팀오토(TeamAuto)	레트로(RETRO) 캠핑트레일러	TA-04	19,000
1243	승합	팀오토(TeamAuto)	리버사이드(RIVERSIDE) 캠핑트레일러	TA-509	9,000
1244	승합	팀오토(TeamAuto)	포레스트리버 캠핑트레일러	TA-132	18,000
1245	승합	팀오토(TeamAuto)	포레스트리버 캠핑트레일러	TA-150	20,000
1246	승합	팀오토(TeamAuto)	포레스트리버 캠핑트레일러	TA-174	24,000
1247	승합	팀오토(TeamAuto)	포레스트리버 캠핑트레일러	TA-177	23,000
1248	승합	팀오토(TeamAuto)	포레스트리버 캠핑트레일러	TA-179	23,000

연번	차종	제 작 사	차 명	형 식	기준가격
1249	승합	팀오토(TeamAuto)	포레스트리버 캠핑트레일러	TA-180	22,000
1250	승합	팀오토(TeamAuto)	포레스트리버 캠핑트레일러	TA-182	25,450
1251	승합	팀오토(TeamAuto)	포레스트리버 캠핑트레일러	TA-205	42,000
1252	승합	팀오토(TeamAuto)	포레스트리버 캠핑트레일러	TA-220	44,000
1253	승합	팀오토(TeamAuto)	포레스트리버 캠핑트레일러	TA-240	45,400
1254	승합	팀오토알브이	포레스트리버 캠핑트레일러	TA-183	28,800
1255	승합	팀오토알브이	포레스트리버 캠핑트레일러	TA-304	38,250
1256	승합	팀카라반	크나우스(KNAUS) 캠핑트레일러	500UF	30,120
1257	승합	팀카라반	크나우스(KNAUS) 캠핑트레일러	540UE	28,430
1258	승합	팀카라반	크나우스(KNAUS) 캠핑트레일러	Sudwind 540UE	39,540
1259	승합	파브메드	파브메드특수구급차	DRW	403,000
1260	승합	패밀리카라반	CAPRON 캠핑트레일러	FC-C440	19,630
1261	승합	패밀리카라반	HOBBY 캠핑트레일러	FC-460-UFE	27,090
1262	승합	패밀리카라반	HOBBY 캠핑트레일러	FC-495	33,630
1263	승합	패밀리카라반	HOBBY 캠핑트레일러	FC-495-UL	37,090
1264	승합	패밀리카라반	루나(LUNAR) 캠핑트레일러	FC-540 VN	31,810
1265	승합	패밀리카라반	루나(LUNAR) 캠핑트레일러	FC-540VN	31,810
1266	승합	패밀리카라반	루나(LUNAR) 캠핑트레일러	FC-544QUASAR	32,270
1267	승합	패밀리카라반	루나(LUNAR) 캠핑트레일러	FC-544QUASAR-2	34,540
1268	승합	패밀리카라반	루나(LUNAR) 캠핑트레일러	FC-550-4LUNAR	39,500
1269	승합	패밀리카라반	루나(LUNAR) 캠핑트레일러	FC-586 QUASAR	34,540
1270	승합	패밀리카라반	루나(LUNAR) 캠핑트레일러	FC-C37CLUBMAN	39,540
1271	승합	패밀리카라반	루나(LUNAR) 캠핑트레일러	FC-VENUS620	36,360
1272	승합	패밀리카라반	바인스버그(WEINSBERG) 캠핑트레일러	FC-390-QD2	23,540
1273	승합	패밀리카라반	바인스버그(WEINSBERG) 캠핑트레일러	FC-400-LK	24,200
1274	승합	패밀리카라반	바인스버그(WEINSBERG) 캠핑트레일러	FC-400LK-3	24,450
1275	승합	패밀리카라반	베일리(BAILEY) 캠핑트레일러	FC-530 VAILEY	30,400
1276	승합	패밀리카라반	베일리(BAILEY) 캠핑트레일러	FC-530VAILEY	30,400
1277	승합	패밀리카라반	비스너(BEURSTNER) 캠핑트레일러	FC-465TS	34,450
1278	승합	패밀리카라반	비스너(BEURSTNER) 캠핑트레일러	FC-510TK	36,180
1279	승합	패밀리카라반	비스너(BEURSTNER) 캠핑트레일러	FC-430TS	24,540
1280	승합	패밀리카라반	비스너(BEURSTNER) 캠핑트레일러	FC-490TS	36,270
1281	승합	패밀리카라반	비스너(BEURSTNER) 캠핑트레일러	FC-500TS	36,360
1282	승합	패밀리카라반	비스너(BEURSTNER) 캠핑트레일러	FC-500TS-2	36,360
1283	승합	패밀리카라반	비스너(BEURSTNER) 캠핑트레일러	FC-520TL	45,000
1284	승합	패밀리카라반	비스너(BEURSTNER) 캠핑트레일러	FC-520TL-2	36,270
1285	승합	패밀리카라반	아드리아(ADRIA) 캠핑트레일러	FC-360 DD	21,000
1286	승합	패밀리카라반	아드리아(ADRIA) 캠핑트레일러	FC360 DK	16,300
1287	승합	패밀리카라반	아드리아(ADRIA) 캠핑트레일러	FC-360 DK-2	22,450
1288	승합	패밀리카라반	아드리아(ADRIA) 캠핑트레일러	FC360DK	16,300
1289	승합	패밀리카라반	아드리아(ADRIA) 캠핑트레일러	FC-400PS	20,900
1290	승합	패밀리카라반	아드리아(ADRIA) 캠핑트레일러	FC-472UP	29,540
1291	승합	패밀리카라반	아드리아(ADRIA) 캠핑트레일러	FC-522-UP	31,810
1292	승합	패밀리카라반	아드리아(ADRIA) 캠핑트레일러	FC-522-UP2	31,810
1293	승합	패밀리카라반	아드리아(ADRIA) 캠핑트레일러	FC-542-UL	34,090
1294	승합	패밀리카라반	아드리아(ADRIA) 캠핑트레일러	FC-542UL-2	34,090
1295	승합	패밀리카라반	아드리아(ADRIA) 캠핑트레일러	FC-572-UT	36,000
1296	승합	패밀리카라반	아드리아(ADRIA) 캠핑트레일러	FC-572-UT-2	36,000
1297	승합	패밀리카라반	아드리아(ADRIA) 캠핑트레일러	FC-613PK	43,180
1298	승합	패밀리카라반	크나우스(KNAUS) 캠핑트레일러	FC-390	22,600
1299	승합	패밀리카라반	크나우스(KNAUS) 캠핑트레일러	FC-450FU	25,900
1300	승합	패밀리카라반	크나우스(KNAUS) 캠핑트레일러	FC-450-FU	25,900
1301	승합	패밀리카라반	크나우스(KNAUS) 캠핑트레일러	FC-450FU-2	25,900
1302	승합	패밀리카라반	크나우스(KNAUS) 캠핑트레일러	FC-460-EU	31,810
1303	승합	패밀리카라반	크나우스(KNAUS) 캠핑트레일러	FC-480EU	29,210
1304	승합	패밀리카라반	크나우스(KNAUS) 캠핑트레일러	FC-480-TD	31,360



연번	차종	제 작 사	차 명	형 식	기준가격
1305	승합	패밀리카라반	크나우스(KNAUS) 캠핑트레일러	FC-490-DM	31,360
1306	승합	패밀리카라반	크나우스(KNAUS) 캠핑트레일러	FC-490-TD	36,270
1307	승합	패밀리카라반	크나우스(KNAUS) 캠핑트레일러	FC-500-EU	30,450
1308	승합	패밀리카라반	크나우스(KNAUS) 캠핑트레일러	FC-500-FDK	27,180
1309	승합	패밀리카라반	크나우스(KNAUS) 캠핑트레일러	FC-500QDK	29,900
1310	승합	패밀리카라반	크나우스(KNAUS) 캠핑트레일러	FC-500UF	28,900
1311	승합	패밀리카라반	크나우스(KNAUS) 캠핑트레일러	FC-540-E	34,540
1312	승합	패밀리카라반	크나우스(KNAUS) 캠핑트레일러	FC-540UE	32,720
1313	승합	패밀리카라반	타버트(TABBERT) 캠핑트레일러	FC-480-TD-2	31,360
1314	승합	패밀리카라반	타버트(TABBERT) 캠핑트레일러	FC-495HE-2	43,630
1315	승합	패밀리카라반	타버트(TABBERT) 캠핑트레일러	FC-560TDL	47,180
1316	승합	패밀리카라반	펜트(FENDT) 캠핑트레일러	FC-515SG	38,180
1317	승합	포레스트알비코리아	RockWood 캠핑트레일러	1910	18,500
1318	승합	포레스트알비코리아	RockWood 캠핑트레일러	1940LTD	16,500
1319	승합	포레스트알비코리아	포레스트리버 캠핑트레일러	T261BHXL	31,500
1320	승합	포레스트알비코리아	포레스트리버 캠핑트레일러	T26TBSS	45,000
1321	승합	피노코리아	PINKAR 캠핑트레일러	9GH2ZT	13,500
1322	승합	피노코리아	SALI 캠핑트레일러	9TDA10	15,400
1323	승합	피노코리아	SALI325 캠핑트레일러	9TDA10	15,000
1324	승합	피노코리아	SALI406 캠핑트레일러	9TDF15	17,000
1325	승합	피노코리아	베일리(BAILEY) 캠핑트레일러	BSEE2B	30,400
1326	승합	피노코리아	크나우스(KNAUS) 캠핑트레일러	N53356	30,270
1327	승합	피노코리아	크나우스(KNAUS) 캠핑트레일러	N55362	34,180
1328	승합	하이랜더알비	HIGHLANDER RV/13FEET	HIGHLANDER 13FLB(13FT)	22,540
1329	승합	하이랜더알비	HIGHLANDER RV/17FEET	HIGHLANDER 17FLB(17FT)	28,900
1330	승합	하이랜더알비	HIGHLANDER RV/26FEET	HIGHLANDER 26FLB(26FT)	37,090
1331	승합	하이랜더알비	HIGHLANDER RV/31FEET	31FEET THE FIFTHWHEEL	40,720
1332	승합	하이랜더알비	HOBBY 캠핑트레일러	PM495UL	30,900
1333	승합	하이랜더알비	RockWood1910폴딩트레일러	ROCKWOOD 1910	16,360
1334	승합	하이랜더알비코리아	포레스트리버 캠핑트레일러	MN2504S	38,180
1335	승합	한국수력원자력	포드E350방사선측정차	E350	38,590
1336	승합	한우글로벌	Vwinnebago Vista 캠핑카	VISTA	60,530
1337	승합	할라	키스톤KEYSTONE) 캠핑트레일러	HORNETHIDEOUT28BHSWE	21,190
1338	승합	해밀리	KaradoC161L 캠핑트레일러	C161L	22,720
1339	승합	해밀리	바인스베르크400LK 캠핑트레일러	4033	28,040
1340	승합	해밀리	아비바(AVIVA) 캠핑트레일러	LITE350L	20,910
1341	승합	해밀리	쥘트빈트 캠핑트레일러	500EU	38,090
1342	승합	해밀리	크나우스(KNAUS) 320RS 캠핑트레일러	320RS	16,810
1343	승합	해산(Haesan)	아드리아(ADRIA) 캠핑트레일러	ADORA 542UL	34,090
1344	승합	해운대카라반	크나우스(KNAUS) 캠핑트레일러	SPSS-540FDK	20,480
1345	승합	허니문여행사	네오폴란스카이라이너	N1122/3C	578,030
1346	승합	허니문여행사	클래식아메리칸트롤리	HOA15593	350,000
1347	승합	화이트하우스코리아	화이트하우스이동업무차	WH-MO17-1	142,720
1348	승합	힐링코리아	크나우스(KNAUS) 캠핑트레일러	420QD	22,510
1349	승합	힐링코리아	크나우스(KNAUS) 캠핑트레일러	480EU	29,210
1350	승합	힐링코리아	타버트(TABBERT) 캠핑트레일러	490TD	33,600
1351	승합	힐링코리아	타버트(TABBERT) 캠핑트레일러	560TD	47,270
1352	승합	힐링코리아	포레스트리버 캠핑트레일러	1706	15,000
1353	승합	힐링코리아	포레스트리버 캠핑트레일러	1906	14,500

## 2-2. 기종분류

### 가. 국 산

(단위: 천원)

연번	제 작 사	기 종 명	기준가격
1	기아	928시외일반/46	56,920
2	기아	928시외직행/46	56,920
3	기아	928자가용/46	55,710
4	기아	928전세일반/46	56,920
5	기아	KM928그랜버드/일반시외/고속/전세45+1	55,310
6	기아	KM928그랜버드/자가용/45+1	56,270
7	기아	그랜드카니발11인승(가솔린)PRESIDENTA/T	30,590
8	기아	그랜드카니발11인승(가솔린)스페셜A/T	25,900
9	기아	그랜드카니발11인승/3.5가솔린/LongBody(110km/h최고속도제한)GLX프리미엄A/T	26,510
10	기아	그랜드카니발11인승/R2.2디젤/LongBody(110km/h최고속도제한)GLX고급형A/T	24,330
11	기아	그랜드카니발11인승/R2.2디젤/LongBody(110km/h최고속도제한)GLX고급형M/T	22,610
12	기아	그랜드카니발11인승/R2.2디젤/LongBody(110km/h최고속도제한)GLX최고급형A/T	26,330
13	기아	그랜드카니발11인승/R2.2디젤/LongBody(110km/h최고속도제한)GLX프리미엄A/T	27,880
14	기아	그랜드카니발11인승/R2.2디젤/LongBody(110km/h최고속도제한)GXA/T	22,900
15	기아	그랜드카니발11인승/R2.2디젤/LongBody(110km/h최고속도제한)GXM/T	20,880
16	기아	그랜드카니발11인승/R2.2디젤/LongBody(110km/h최고속도제한)프레지던트A/T	31,600
17	기아	그랜드카니발11인승GLXA/T	25,180
18	기아	그랜드카니발11인승GLXM/T	23,050
19	기아	그랜드카니발11인승GLX고급형A/T	24,210
20	기아	그랜드카니발11인승GLX고급형M/T	22,090
21	기아	그랜드카니발11인승GLX기본형A/T	22,770
22	기아	그랜드카니발11인승GLX기본형M/T	20,770
23	기아	그랜드카니발11인승GLX리무진A/T	38,180
24	기아	그랜드카니발11인승GLX월드스페셜A/T	23,700
25	기아	그랜드카니발11인승GLX월드스페셜M/T	21,700
26	기아	그랜드카니발11인승GLX최고급형A/T	25,800
27	기아	그랜드카니발11인승GLX최고급형M/T	23,680
28	기아	그랜드카니발11인승GXM/T	20,730
29	기아	그랜드카니발11인승GX고급형A/T	20,090
30	기아	그랜드카니발11인승GX고급형M/T	18,180
31	기아	그랜드카니발11인승GX그랜드팩A/T	23,680
32	기아	그랜드카니발11인승GX그랜드팩M/T	21,550
33	기아	그랜드카니발11인승GX리무진A/T	35,450
34	기아	그랜드카니발11인승GX최고급형A/T	20,900
35	기아	그랜드카니발11인승GX최고급형M/T	18,900
36	기아	그랜드카니발11인승GX컨버전리무진	35,450
37	기아	그랜드카니발11인승LPIGLXA/T	24,630
38	기아	그랜드카니발11인승LPIGLX기본형A/T	24,400
39	기아	그랜드카니발11인승LPIGXA/T	21,770
40	기아	그랜드카니발11인승LPIGX고급형A/T	21,540
41	기아	그랜드카니발11인승LPIGX그랜드팩A/T	23,130
42	기아	그랜드카니발11인승PRESIDENTA/T	31,500
43	기아	그랜드카니발11인승R스페셜A/T	26,810
44	기아	그랜드카니발11인승리미티드고급형A/T	29,500
45	기아	그랜드카니발11인승리미티드최고급형A/T	29,360
46	기아	그랜드카니발11인승하이리무진GLXA/T	40,500
47	기아	그랜드카니발11인승하이리무진GXA/T	37,150
48	기아	그랜드카니발이지무브R2.2디젤/LongBody(110km/h최고속도제한)11인승(승합)GLX최고급형A/T	31,300
49	기아	그랜드카니발이지무브R2.2디젤/LongBody(110km/h최고속도제한)8인승(승합)GLX최고급형(크레인장착형)A/T	32,940
50	기아	그랜드카니발하이리무진3.5가솔린(11인승)/LongBody(110km/h최고속도제한)GLX프리미엄A/T	39,690
51	기아	그랜드카니발하이리무진R2.2디젤(11인승)/LongBody(110km/h최고속도제한)GLX최고급형A/T	39,670
52	기아	그랜드카니발하이리무진R2.2디젤(11인승)/LongBody(110km/h최고속도제한)GLX프리미엄A/T	41,620

연번	제 작 사	기 종 명	기준가격
53	기아	그랜버드(GRANBIRD)AM948표준전세	67,270
54	기아	그랜버드(GRANBIRD)AM949EF표준전세	87,270
55	기아	그랜버드(GRANBIRD)AM949E우등고속버스	90,000
56	기아	그랜버드(GRANBIRD)SUPERPREMIUM썬샤인HD관광44+2	109,000
57	기아	그랜버드(GRANBIRD)SUPERPREMIUM썬샤인HD우등고속27+1	115,000
58	기아	그랜버드(GRANBIRD)SUPERPREMIUM썬샤인HD일반고속,시외직행44+2	109,000
59	기아	그랜버드(GRANBIRD)SUPERPREMIUM썬샤인HD자가용44+2	108,310
60	기아	그랜버드(GRANBIRD)SUPER그린필드SD1관광44+2	86,270
61	기아	그랜버드(GRANBIRD)SUPER그린필드SD1시외직행44+2	86,270
62	기아	그랜버드(GRANBIRD)SUPER그린필드SD1자가용44+2	85,590
63	기아	그랜버드(GRANBIRD)SUPER파크웨이SDII관광44+2	93,900
64	기아	그랜버드(GRANBIRD)SUPER파크웨이SDII우등고속27+1	102,000
65	기아	그랜버드(GRANBIRD)SUPER파크웨이SDII일반고속,시외직행44+2	93,900
66	기아	그랜버드(GRANBIRD)SUPER파크웨이SDII자가용44+2	93,220
67	기아	그랜버드(GRANBIRD)그린필드SD I 관광45+2	84,810
68	기아	그랜버드(GRANBIRD)그린필드SD I 시외직행45+1	105,770
69	기아	그랜버드(GRANBIRD)그린필드SD I 시외직행45+2	84,810
70	기아	그랜버드(GRANBIRD)그린필드SD I 자가용45+1	105,770
71	기아	그랜버드(GRANBIRD)그린필드SD I 자가용45+2	84,130
72	기아	그랜버드(GRANBIRD)그린필드SD I 전세표준46	74,270
73	기아	그랜버드(GRANBIRD)그린필드SDII자가용45+1	86,350
74	기아	그랜버드(GRANBIRD)그린필드SD관광시외직행45+1	64,950
75	기아	그랜버드(GRANBIRD)마일드브리즈HD고속버스관광자가용45+1	82,680
76	기아	그랜버드(GRANBIRD)마일드브리즈HD관광·시외직행45+1	103,310
77	기아	그랜버드(GRANBIRD)마일드브리즈HD자가용28+1	107,470
78	기아	그랜버드(GRANBIRD)마일드브리즈HD자가용45+1	102,810
79	기아	그랜버드(GRANBIRD)블루스카이HD일반고속45+1	101,950
80	기아	그랜버드(GRANBIRD)스페셜마일드브리즈HD관광45+1	94,130
81	기아	그랜버드(GRANBIRD)스페셜마일드브리즈HD자가용45+1	94,950
82	기아	그랜버드(GRANBIRD)시티고급좌석41+1	65,860
83	기아	그랜버드(GRANBIRD)썬샤인HD관광45+2	107,720
84	기아	그랜버드(GRANBIRD)썬샤인HD우등고속27+1	118,400
85	기아	그랜버드(GRANBIRD)썬샤인HD일반고속,시외직행45+2	128,420
86	기아	그랜버드(GRANBIRD)썬샤인HD자가용27+1	107,750
87	기아	그랜버드(GRANBIRD)썬샤인HD자가용45+2	128,150
88	기아	그랜버드(GRANBIRD)파크웨이SDII관광,시외직행45+1	95,550
89	기아	그랜버드(GRANBIRD)파크웨이SDII관광45+2	92,450
90	기아	그랜버드(GRANBIRD)파크웨이SDII시외직행45+1	79,770
91	기아	그랜버드(GRANBIRD)파크웨이SDII우등고속27+1	104,100
92	기아	그랜버드(GRANBIRD)파크웨이SDII일반고속,시외직행45+2	114,000
93	기아	그랜버드(GRANBIRD)파크웨이SDII일반고속45+1	95,550
94	기아	그랜버드(GRANBIRD)파크웨이SDII자가용45+1	95,000
95	기아	그랜버드(GRANBIRD)파크웨이SDII자가용45+2	91,770
96	기아	그랜버드(GRANBIRD)파크웨이SDII전세표준46	79,770
97	기아	그랜버드(GRANBIRD)파크웨이SD관광시외직행45+1	70,860
98	기아	그랜버드(GRANBIRD)파크웨이SD우등고속버스27+1	84,500
99	기아	그랜버드(GRANBIRD)파크웨이SD일반고속버스45+1	70,860
100	기아	그랜버드(GRANBIRD)파크웨이SD자가용27+1	84,000
101	기아	그랜버드(GRANBIRD)파크웨이SD자가용45+1	70,360
102	기아	그린필드	147,400
103	기아	그린필드/관광자가용/45+1/ZF6단T/M(D,D)	116,050
104	기아	그린필드/관광자가용/45+1/다이모스5단T/M(D,D)	114,850
105	기아	그린필드/시외직행/45+1/ZF6단T/M(D,D)	116,050
106	기아	그린필드/시외직행/45+1/ZF6단T/M(O,D)	116,350
107	기아	그린필드/시외직행/45+1/다이모스5단T/M(D,D)	114,850
108	기아	뉴그랜버드(NEWGRANBIRD)그린필드47인승(25+1+1)T/M	139,130

연번	제 작 사	기 종 명	기준가격
109	기아	뉴그랜버드(NEWGRANBIRD)그린필드47인승(45+1+1)	118,180
110	기아	뉴그랜버드(NEWGRANBIRD)블루스카이47인승(45+1+1)	135,220
111	기아	뉴그랜버드(NEWGRANBIRD)블루스카이47인승(45+1+1)T/M	154,220
112	기아	뉴그랜버드(NEWGRANBIRD)실크로드47인승(45+1+1)M/T	155,810
113	기아	뉴그랜버드(NEWGRANBIRD)실크로드47인승(45+1+1)T/M	171,270
114	기아	뉴그랜버드(NEWGRANBIRD)썬샤인47인승(45+1+1)	143,950
115	기아	뉴그랜버드(NEWGRANBIRD)썬샤인47인승(45+1+1)T/M	163,720
116	기아	뉴그랜버드(NEWGRANBIRD)우등고속실크로드29인승(28+1)M/T	156,370
117	기아	뉴그랜버드(NEWGRANBIRD)우등고속실크로드29인승(28+1)T/M	175,360
118	기아	뉴그랜버드(NEWGRANBIRD)우등고속썬샤인29인승(28+1)M/T	148,770
119	기아	뉴그랜버드(NEWGRANBIRD)우등고속썬샤인29인승(28+1)T/M	167,810
120	기아	뉴그랜버드(NEWGRANBIRD)파크웨이47인승(25+1+1)T/M	148,400
121	기아	뉴그랜버드(NEWGRANBIRD)파크웨이47인승(45+1+1)	128,630
122	기아	뉴그랜버드그린필드(직행)47인승(45+1+1)	143,130
123	기아	뉴그랜버드그린필드47인승(25+1+1)T/M	139,130
124	기아	뉴그랜버드블루스카이12.5m(고속/직행/전세/자가)47인승(45+1+1)	158,220
125	기아	뉴그랜버드블루스카이47인승(45+1+1)T/M	154,220
126	기아	뉴그랜버드블루스카이다인승멀티버스(고속/직행/전세/자가)54인승(53+1)	153,590
127	기아	뉴그랜버드실크로드12.5m(고속/직행/전세/자가)47인승(45+1+1석)	175,090
128	기아	뉴그랜버드실크로드47인승(45+1+1)T/M	171,270
129	기아	뉴그랜버드실크로드우등고속29인승(28+1)	176,900
130	기아	뉴그랜버드실크로드프리미엄(우등고속)22인승(21+1)	244,180
131	기아	뉴그랜버드실크로드프리미엄(전세/자가)23인승(21+1+1)	242,360
132	기아	뉴그랜버드썬샤인(고속/직행/전세/자가)47인승(45+1+1)	167,540
133	기아	뉴그랜버드썬샤인47인승(45+1+1)T/M	163,720
134	기아	뉴그랜버드썬샤인우등고속29인승(28+1)	169,360
135	기아	뉴그랜버드파크웨이(고속/직행/전세/자가)47인승(45+1+1)	152,400
136	기아	뉴그랜버드파크웨이47인승(25+1+1)T/M	148,400
137	기아	뉴카니발9인승GLX/T	26,820
138	기아	뉴카니발9인승GXA/T	24,090
139	기아	베스타/DLX/12	6,760
140	기아	베스타/LTD/EG/112	8,340
141	기아	베스타S/DLX/12	7,190
142	기아	베스타ST/12	6,500
143	기아	베스타앰블런스 I	8,350
144	기아	베스타앰블런스 II	9,640
145	기아	베스타앰블런스LST	8,090
146	기아	베스타코치124류구동	9,430
147	기아	베스타코치12EGi	8,260
148	기아	베스타코치12EST	6,550
149	기아	베스타코치12EST-P	7,480
150	기아	베스타코치12LST	6,900
151	기아	베스타코치12LTD	8,020
152	기아	베스타코치12LTD-P	8,300
153	기아	베스타코치12ST	6,500
154	기아	베스타하이124류구동	9,740
155	기아	베스타하이9EST	6,990
156	기아	베스타하이LPG12EST	7,520
157	기아	베스타하이LPG12LTD	8,260
158	기아	베스타하이앰블런스LST	8,400
159	기아	베스타하이이동급고차9	10,720
160	기아	베스타하이코치12EST	7,520
161	기아	베스타하이코치12EST하이팩 I	7,870
162	기아	베스타하이코치12EST하이팩 II	8,170
163	기아	베스타하이코치12HI-PACK	8,070
164	기아	베스타하이코치12LTD	8,260

연번	제 작 사	기 종 명	기준가격
165	기아	베스타하이코치12LTD엑스포팩	8,710
166	기아	베스타하이코치12가솔린	8,260
167	기아	베스타하이코치12레인보우	9,950
168	기아	봉고III앰블런스버스일반형코치	12,910
169	기아	봉고III앰블런스버스하이루프특수형코치	21,700
170	기아	봉고III코치/12123마력/DLX	10,140
171	기아	봉고III코치/12123마력/LTD	11,700
172	기아	봉고III코치/12123마력/LTD/AT	12,780
173	기아	봉고III코치/12123마력/SDX	10,710
174	기아	봉고III코치/12123마력/SDX/AT	11,790
175	기아	봉고III코치/15123마력/LTD	13,330
176	기아	봉고III코치/15123마력/SDX	12,350
177	기아	봉고앰블런스	6,500
178	기아	봉고코치/DLX/12	6,300
179	기아	봉고코치/STD/12	5,890
180	기아	블루스카이12,5m	162,500
181	기아	블루스카이다인승멀티버스(53+1)	157,860
182	기아	실크로드12,5m	179,360
183	기아	실크로드우등고속(28+1)	181,180
184	기아	실크로드프리미엄우등고속	248,450
185	기아	실크로드프리미엄전세/자가	246,630
186	기아	썬샤인	171,810
187	기아	썬샤인우등고속(28+1)	173,630
188	기아	올뉴카니발R2,2디젤(11인승)(110km/h최고속도제한)노블레스A/T	33,180
189	기아	올뉴카니발R2,2디젤(11인승)(110km/h최고속도제한)디럭스A/T	25,040
190	기아	올뉴카니발R2,2디젤(11인승)(110km/h최고속도제한)럭셔리A/T	27,310
191	기아	올뉴카니발R2,2디젤(11인승)(110km/h최고속도제한)프레스티지A/T	29,810
192	기아	올뉴카니발R2,2디젤(7인승리무진)VIPA/T	31,180
193	기아	올뉴카니발R2,2디젤(7인승리무진)프레지던트A/T	34,370
194	기아	올뉴카니발R2,2디젤(9인승)노블레스A/T	32,850
195	기아	올뉴카니발R2,2디젤(9인승)럭셔리A/T	27,180
196	기아	올뉴카니발R2,2디젤(9인승)프레스티지A/T	29,740
197	기아	올뉴카니발V6람다3,3가솔린(7인승리무진)프레지던트A/T	32,770
198	기아	올뉴카니발람다3,3가솔린(9인승)노블레스A/T	31,590
199	기아	올뉴카니발아웃도어R2,2디젤(11인승)(110km/h최고속도제한)프레스티지A/T	34,490
200	기아	올뉴카니발아웃도어R2,2디젤(7인승)VIPA/T	39,590
201	기아	올뉴카니발아웃도어R2,2디젤(9인승)프레스티지A/T	34,990
202	기아	올뉴카니발하이리무진R2,2디젤(11인승)(110km/h최고속도제한)럭셔리A/T	42,030
203	기아	올뉴카니발하이리무진R2,2디젤(11인승)(110km/h최고속도제한)프레스티지A/T	43,920
204	기아	올뉴카니발하이리무진R2,2디젤(7인승)VIPA/T	47,270
205	기아	올뉴카니발하이리무진R2,2디젤(7인승)프레지던트A/T	51,260
206	기아	올뉴카니발하이리무진R2,2디젤(9인승)노블레스A/T	48,730
207	기아	올뉴카니발하이리무진R2,2디젤(9인승)럭셔리A/T	43,100
208	기아	올뉴카니발하이리무진R2,2디젤(9인승)프레스티지A/T	45,180
209	기아	올뉴카니발하이리무진V6람다3,3가솔린(7인승)프레지던트A/T	49,670
210	기아	카니발11인승EASYMOVEGLX기본형A/T	31,250
211	기아	카니발11인승하이리무진GLX	41,760
212	기아	카니발11인승하이리무진GX	37,150
213	기아	카니발8인승EASYMOVE크레인장착형	32,900
214	기아	카니발R2,2디젤(11인승)/(110km/h최고속도제한)노블레스A/T	33,000
215	기아	카니발R2,2디젤(11인승)/(110km/h최고속도제한)디럭스A/T	25,040
216	기아	카니발R2,2디젤(11인승)/(110km/h최고속도제한)럭셔리A/T	27,310
217	기아	카니발R2,2디젤(11인승)/(110km/h최고속도제한)프레스티지A/T	29,810
218	기아	카니발R2,2디젤11인(디럭스)	26,180
219	기아	카니발R2,2디젤11인(프레스티지)	30,810
220	기아	카니발리무진GLXA/T	26,420

연번	제 작 사	기 종 명	기준가격
221	기아	카니발리무진PRESIDENTA/T	31,450
222	기아	카니발아웃도어R2.2디젤(11인승)/(110km/h최고속도제한)프레스티지A/T	35,450
223	기아	카니발아웃도어R2.2디젤(7인승)VIP	41,670
224	기아	카니발아웃도어R2.2디젤(9인승)프레스티지	36,360
225	기아	카니발하이리무진R2.2디젤(11인승)/(110km/h최고속도제한)럭셔리A/T	42,450
226	기아	카니발하이리무진R2.2디젤(11인승)/(110km/h최고속도제한)프레스티지A/T	45,250
227	기아	카니발하이리무진R2.2디젤(7인승)VIP	49,680
228	기아	카니발하이리무진R2.2디젤(7인승)프레지던트	54,020
229	기아	카니발하이리무진R2.2디젤(9인승)노블레스	50,400
230	기아	카니발하이리무진R2.2디젤(9인승)럭셔리	43,770
231	기아	카니발하이리무진R2.2디젤(9인승)프레스티지	46,930
232	기아	카니발하이리무진R2.2디젤(9인승)프레스티지하이루프	36,560
233	기아	카니발하이리무진R2.2디젤 11인(프레스티지)	46,870
234	기아	카니발하이리무진람다II3.3기솔린(7인승)프레지던트	52,380
235	기아	카니발하이리무진람다II3.3기솔린(9인승)노블레스	49,120
236	기아	코스모스AM818관광전비25	32,040
237	기아	코스모스AM818관광전비31	32,480
238	기아	코스모스AM818도서관전비6	38,770
239	기아	코스모스AM818마을버스전비25	32,170
240	기아	코스모스AM818마을버스전중비20	32,900
241	기아	코스모스AM818마을버스전중비25	32,990
242	기아	코스모스AM818순환버스전비30	32,440
243	기아	코스모스AM818어린이통학용57	28,220
244	기아	코스모스AM818자가용전비30	27,970
245	기아	코스모스AM818자가용전비31	28,040
246	기아	코스모스AM818자가용전비34	27,310
247	기아	코스모스AM818자가용전비35	27,390
248	기아	코스모스AM818장의전비27	31,940
249	기아	코스모스AM928관광/직행46	55,310
250	기아	코스모스AM928자가용46	54,090
251	기아	코스모스KM828관광	42,930
252	기아	코스모스KM828관광전비25	39,390
253	기아	코스모스KM828관광전비30	39,750
254	기아	코스모스KM828노선버스16	41,690
255	기아	코스모스KM828노선버스20	41,750
256	기아	코스모스KM828노선버스25	41,850
257	기아	코스모스KM828노선버스순환23	43,250
258	기아	코스모스KM828노선버스전.중비23순환	40,040
259	기아	코스모스KM828노선버스전.중비25마을	38,770
260	기아	코스모스KM828노선버스전중비16마을	38,620
261	기아	코스모스KM828노선버스전중비20마을	38,680
262	기아	코스모스KM828도서관	49,350
263	기아	코스모스KM828도서관전비6	45,590
264	기아	코스모스KM828살롱전비16	43,540
265	기아	코스모스KM828살롱전비16VIP	44,270
266	기아	코스모스KM828어린이보호차량	37,750
267	기아	코스모스KM828자가용전비25	34,590
268	기아	코스모스KM828자가용전비30	34,790
269	기아	코스모스KM828자가용전비34	34,130
270	기아	코스모스KM828자가용전비57어린이보호차	35,180
271	기아	코스모스KM828장의	46,950
272	기아	코스모스KM828장의전비27	43,400
273	기아	코스모스관광16	42,930
274	기아	코스모스관광25	37,220
275	기아	코스모스관광30	37,590
276	기아	코스모스마을버스16전중비	37,900

연번	제 작 사	기 종 명	기준가격
277	기아	코스모스마을버스20전중비	37,950
278	기아	코스모스마을버스25전중비	38,040
279	기아	코스모스순환버스23전중비	39,310
280	기아	코스모스어린이57	33,590
281	기아	코스모스이동도서6	43,950
282	기아	코스모스자가용16	42,930
283	기아	코스모스자가용25	32,950
284	기아	코스모스자가용30	33,150
285	기아	코스모스자가용30인전중비	33,400
286	기아	코스모스자가용34	32,500
287	기아	코스모스장의차27	41,770
288	기아	콤비AM80516	12,400
289	기아	콤비AM80517	12,440
290	기아	콤비AM80525	12,810
291	기아	콤비DLX관광16	24,990
292	기아	콤비DLX관광17	25,040
293	기아	콤비DLX관광25	25,070
294	기아	콤비DLX마을버스16	23,880
295	기아	콤비DLX어린이통학용29	24,930
296	기아	콤비DLX자가용16	24,150
297	기아	콤비DLX자가용17	24,200
298	기아	콤비DLX자가용25	24,230
299	기아	콤비DLX자가용렌트카15	24,290
300	기아	콤비SDX관광16	26,790
301	기아	콤비SDX관광17	26,840
302	기아	콤비SDX밴3	29,460
303	기아	콤비SDX이동도서관3	37,950
304	기아	콤비SDX자가용16	25,950
305	기아	콤비SDX자가용17	26,000
306	기아	콤비SDX자가용25	26,030
307	기아	콤비SDX자가용렌트카15	25,900
308	기아	콤비SDX자가용렌트카25	26,870
309	기아	콤비특장차이동봉사밴3	35,650
310	기아	콤비특장차장의차11	28,620
311	기아	타우너코치5GLSSDX	5,280
312	기아	타우너코치5LPGDLX	5,120
313	기아	타우너코치5LPGSDX	5,360
314	기아	타우너코치5LPG멀티	5,470
315	기아	타우너코치7GLSSDX	5,330
316	기아	타우너코치7LPGDLX	5,310
317	기아	타우너코치7LPGSDX	5,470
318	기아	타우너코치GLS멀티	5,400
319	기아	타우너트럭용GLSDLX	4,620
320	기아	타우너트럭용GSLSDX	4,850
321	기아	토픽J2코치DLX15	9,420
322	기아	토픽J2코치PRIME12	11,000
323	기아	토픽J2코치PRIME15	11,220
324	기아	파워콤비DLX15	19,780
325	기아	파워콤비DLX16	19,650
326	기아	파워콤비DLX17	19,700
327	기아	파워콤비DLX25	19,720
328	기아	파워콤비DLX34	18,360
329	기아	파워콤비DLX34어린이통학용	20,360
330	기아	파워콤비DLX관광16	22,710
331	기아	파워콤비DLX관광17	22,760
332	기아	파워콤비DLX관광25	22,790

연번	제 작 사	기 종 명	기준가격
333	기아	파워콤비DLX마을16	21,700
334	기아	파워콤비DLX어린이통학용29	22,660
335	기아	파워콤비DLX자가용16	21,950
336	기아	파워콤비DLX자가용17	22,000
337	기아	파워콤비DLX자가용25	22,020
338	기아	파워콤비DLX자가용렌트카15	22,080
339	기아	파워콤비SDX15	21,010
340	기아	파워콤비SDX16	21,060
341	기아	파워콤비SDX17	21,100
342	기아	파워콤비SDX25	21,130
343	기아	파워콤비SDX34	19,770
344	기아	파워콤비SDX관광16	24,350
345	기아	파워콤비SDX관광17	24,400
346	기아	파워콤비SDX관광25	24,420
347	기아	파워콤비SDX자가용16	23,590
348	기아	파워콤비SDX자가용17	23,630
349	기아	파워콤비SDX자가용25	23,660
350	기아	파워콤비SDX자가용렌트카15	23,540
351	기아	파워콤비ZDLX15	16,410
352	기아	파워콤비ZDLX16	16,290
353	기아	파워콤비ZDLX17	16,330
354	기아	파워콤비ZDLX25	16,360
355	기아	파워콤비ZDLX34	17,000
356	기아	파워콤비ZSDX15	17,050
357	기아	파워콤비ZSDX16	17,700
358	기아	파워콤비ZSDX17	17,740
359	기아	파워콤비ZSDX25	17,770
360	기아	파워콤비ZSDX34	18,400
361	기아	파워콤비Z마을버스DLX16	19,300
362	기아	파워콤비Z장의차DLX11	23,530
363	기아	파워콤비Z장의차DLX7	22,170
364	기아	파워콤비Z특장차3이동도서관	28,900
365	기아	파워콤비Z특장차6현금수송	22,180
366	기아	파워콤비Z특장차7장의차	20,180
367	기아	파워콤비특장차11장의차	19,160
368	기아	파워콤비특장차3이동도서관	34,500
369	기아	파워콤비특장차6엠블란스	35,800
370	기아	파워콤비특장차6현금수송	25,540
371	기아	파크웨이	156,680
372	기아	프레지오그랜드네오코치GS15	11,000
373	기아	프레지오그랜드네오코치LS15	11,810
374	기아	프레지오그랜드코치LS15	12,540
375	기아	프레지오네오글라스밴GS3	8,450
376	기아	프레지오네오글라스밴GS6	8,590
377	기아	프레지오네오글라스밴LS6	9,130
378	기아	프레지오네오엠블란스일반형코치	12,520
379	기아	프레지오네오엠블란스하이루프일반형코치	18,810
380	기아	프레지오네오엠블란스하이루프특수형코치	22,480
381	기아	프레지오네오코치LS12	10,810
382	기아	프레지오네오코치RS12	9,360
383	기아	프레지오엠블란스고급형12GS	22,270
384	기아	프레지오엠블란스보급형12GS	18,000
385	기아	프레지오엠블란스일반형12GS	11,220
386	기아	프레지오엠블란스일반형코치JT	11,220
387	기아	프레지오엠블란스하이루프일반형코치JT	18,000
388	기아	프레지오엠블란스하이루프특수형코치JT	20,450



연번	제 작 사	기 종 명	기준가격
389	기아	프레지오코치GS12	9,970
390	기아	프레지오코치LS11	9,450
391	기아	프레지오코치LS12	9,630
392	기아	프레지오코치LS9	9,540
393	기아	프레지오코치LS라운지	9,900
394	기아	프레지오코치LS어린이보호차11	9,810
395	기아	프레지오코치RS12	8,270
396	기아	프론티어앰블런스특수형DLX	40,560
397	기아	프론티어앰블런스특수형JT	38,100
398	기아	프론티어앰블런스특수형S/DLX	44,560
399	기아	프론티어앰블런스특수형기본형	33,560
400	대우	101QAM직행버스고급형	21,860
401	대우	105SAS스텐보디/고급/자가용	34,510
402	대우	BA105A시외직행버스	26,710
403	대우	BC106BC도시형슬라이딩	32,110
404	대우	BF101A, 좌석버스/시외직행버스/42인승	21,780
405	대우	BF101A, 좌석버스/시내직행좌석	19,160
406	대우	BF101AF좌석버스/직행일반형	23,790
407	대우	BF101AM좌석버스/직행일반형	23,730
408	대우	BF101AS좌석버스/직행고급형	25,250
409	대우	BF101A좌석버스/새한시외직행버스	19,600
410	대우	BF101A좌석버스/새한자가용버스	18,990
411	대우	BF101A좌석버스/시내좌석형	19,400
412	대우	BF101BF좌석버스/완행	23,430
413	대우	BF101BM좌석버스/완행	23,330
414	대우	BF101BS좌석버스/자율완행	24,740
415	대우	BF101B좌석버스/새한시외직행버스	18,950
416	대우	BF101C, 좌석버스/새한관광버스	26,590
417	대우	BF101DF좌석버스/홀딩자율도시형	23,220
418	대우	BF101DS좌석버스/슬라이딩자율도시형	23,730
419	대우	BF101D좌석버스/도시형버스	18,340
420	대우	BF101D좌석버스/시내자율버스	19,520
421	대우	BF101D좌석버스/일반도시형전중비	22,220
422	대우	BF101GF좌석버스/일반형	23,330
423	대우	BF101GS좌석버스/고급형	24,740
424	대우	BF101G좌석버스	19,260
425	대우	BF101QAS좌석버스/직행버스고급형	22,910
426	대우	BF101QBF좌석버스/완행버스	21,310
427	대우	BF101QBM좌석버스/완행버스	21,230
428	대우	BF101Q-D622좌석버스/도시형버스일반	20,380
429	대우	BF101Q-DF좌석버스/홀딩자율버스도시형	21,140
430	대우	BF101Q-DS좌석버스/슬라이딩자율버스도시형	21,580
431	대우	BF101QGS좌석버스/고급형/45인승	70,570
432	대우	BF105AF영업용직행일반	28,960
433	대우	BF105AS영업용직행고급	30,400
434	대우	BF105BF영업용완행일반	28,600
435	대우	BF105BS영업용완행슬라이딩	29,900
436	대우	BF105BS완행슬라이딩	31,320
437	대우	BF105DF도시형폴딩	28,610
438	대우	BF105DF영업용도시형폴딩	28,400
439	대우	BF105DO영업용도시형일반	26,240
440	대우	BF105DS도시형슬라이딩	28,610
441	대우	BF105DS도시형일반	28,710
442	대우	BF105DS영업용도시형슬라이딩	28,900
443	대우	BF105GF자가용일반	28,700
444	대우	BF105GS고급	28,410

연번	제 작 사	기 종 명	기준가격
445	대우	BF105GS고급자가용	29,920
446	대우	BF105HB영업용장외차	34,040
447	대우	BF105HB장외차	33,700
448	대우	BF105MB자가용현금수송차	63,860
449	대우	BF105MB현금수송차	56,900
450	대우	BF105SAS스텐보디고급	33,820
451	대우	BF106MB현금수송차/6+1	90,900
452	대우	BFMS현금수송차/6+1	45,060
453	대우	BH115ECNG로얄이코노미/고급좌석/BH15CSG/39+1	105,740
454	대우	BH115ECNG로얄이코노미/고급좌석/BH15GBC	93,630
455	대우	BH115EGD로얄이코노미/고급/45+1/자가용	61,160
456	대우	BH115EGD로얄이코노미/고급좌석/39+1/영업용	63,600
457	대우	BH115EGD로얄이코노미/관광/직행/45+1	61,700
458	대우	BH115E로얄이코노미/고급좌석/BH15CSC/39+1	75,550
459	대우	BH115E로얄이코노미/고급좌석/GM39+1	67,600
460	대우	BH115E로얄이코노미/관광/BH15RGS/45+1	70,340
461	대우	BH115E로얄이코노미/자가용/BH15RGA/45+1	69,800
462	대우	BH115E로얄이코노미/자가용/GD/45+1	61,160
463	대우	BH115E로얄이코노미/직행/BH15ICE/45+1	70,340
464	대우	BH115E로얄이코노미/직행/GA/45+1	61,700
465	대우	BH115HAHD5자가용버스/고급형고속버스	60,420
466	대우	BH115HAH로얄익스프레스/고급좌석/45+1	64,090
467	대우	BH115HAH로얄익스프레스/직행/관광	63,770
468	대우	BH115HLC로얄익스프레스	53,430
469	대우	BH115HSA로얄익스프레스	65,240
470	대우	BH115HSA로얄익스프레스/살롱	69,600
471	대우	BH115HSA직행관광고속버스/영업용	58,580
472	대우	BH115HSH고속버스/직행/45인승	59,000
473	대우	BH115HSH고속버스/직행49인승	55,460
474	대우	BH115H로얄익스프레스/고급살롱	70,340
475	대우	BH115H로얄익스프레스/고급좌석	64,600
476	대우	BH115R고속버스	50,970
477	대우	BH116HD로얄릭셔리/고급버스/고급/45+1/자가용	71,590
478	대우	BH116HD로얄릭셔리/고급버스/고급좌석/39+1	75,810
479	대우	BH116HD로얄릭셔리/고급버스/고급좌석/39+1/영업용	78,420
480	대우	BH116HD로얄릭셔리/고급버스/고급좌석/41+1	71,290
481	대우	BH116HD로얄릭셔리/고급버스/고급좌석영업용	71,270
482	대우	BH116HD로얄릭셔리/고급버스/관광/직행/45+1	79,520
483	대우	BH116HD로얄릭셔리/고급버스/관광/직행영업용	71,100
484	대우	BH116SA로얄릭셔리/고급버스/살롱/28+5+1	76,270
485	대우	BH116SA로얄릭셔리/고급버스/살롱영업용	76,940
486	대우	BH116로얄릭셔리(갱웨이)고급버스/BH16ICE	97,670
487	대우	BH116로얄릭셔리 II/고급버스/고급좌석/BH16CSC/39+1	87,390
488	대우	BH116로얄릭셔리 II/고급버스/고급좌석/BH16CSG/39+1	115,040
489	대우	BH116로얄릭셔리 II/고급버스/고급좌석/GM/39+1	101,180
490	대우	BH116로얄릭셔리 II/고급버스/고급좌석/HM/39+1	75,810
491	대우	BH116로얄릭셔리 II/고급버스/관광/BH16RGS/45+1	81,830
492	대우	BH116로얄릭셔리 II/고급버스/관광/HC45+1	72,290
493	대우	BH116로얄릭셔리 II/고급버스/살롱/SA/28+5+1	78,120
494	대우	BH116로얄릭셔리 II/고급버스/자가용/BH16RGA/45+1	81,130
495	대우	BH116로얄릭셔리 II/고급버스/자가용/HD/45+1	71,590
496	대우	BH116로얄릭셔리 II/고급버스/자가용살롱/SA/28+5+1	77,450
497	대우	BH116로얄릭셔리 II/고급버스/직행/BH16ICE45+1	94,000
498	대우	BH116로얄릭셔리 II/고급버스/직행/HA45+1	72,290
499	대우	BH116로얄릭셔리 II/고급버스/평바닥(CNG고급좌석)/BH16CSG	118,870
500	대우	BH116로얄릭셔리 II/고급버스/평바닥(고급좌석)/BH16CSC	99,800

연번	제 작 사	기 종 명	기준가격
501	대우	BH117HHD로얄크루스타/관광/직행/45+1	76,490
502	대우	BH117HH로얄크루스타/고급/45+1/자가용	75,020
503	대우	BH117HH로얄크루스타/관광/직행/45+1	75,720
504	대우	BH117HH로얄크루스타/관광/직행영업용	76,490
505	대우	BH117HH로얄크루스타/살롱	77,370
506	대우	BH117HSA로얄크루스타/살롱/28+5+1	81,630
507	대우	BH117HSA로얄크루스타/살롱영업용	82,270
508	대우	BH117HSA로얄크루스타/살롱자가용	80,870
509	대우	BH117H로얄크루스타/관광/BH17RGS/45+1	85,450
510	대우	BH117H로얄크루스타/관광/H/45+1	75,720
511	대우	BH117H로얄크루스타/살롱/BH17SAC	81,500
512	대우	BH117H로얄크루스타/살롱/A/45+1	81,500
513	대우	BH117H로얄크루스타/자가용/BH17RGA/45+1	84,750
514	대우	BH117H로얄크루스타/자가용/H/45+1	75,020
515	대우	BH117H로얄크루스타/자가용살롱/SA/28+5+1	80,870
516	대우	BH117H로얄크루스타/직행/BH17ICS/45+1	85,450
517	대우	BH117H로얄크루스타/직행/A/45+1	75,720
518	대우	BH119H로얄스페셜/관광/45+1	80,450
519	대우	BH119H로얄스페셜/관광BH19RGS/45+1	89,540
520	대우	BH119H로얄스페셜/자가용/45+1	79,780
521	대우	BH119H로얄스페셜/자가용/BH19RGA/45+1	88,870
522	대우	BH119H로얄스페셜/직행/BH19ICE/45+1	89,540
523	대우	BH119H로얄스페셜/직행/GA/45+1	80,450
524	대우	BH120FES로얄수퍼/최고급/27+1/자가용	102,900
525	대우	BH120FES로얄크루스타/우등고속/27+1	103,340
526	대우	BH120FES로얄크루저/우등고속/27+1	107,270
527	대우	BH120FES로얄크루저/최고급/27+1/영업용	103,830
528	대우	BH120FES로얄크루저/최고급/27+1/자가용	106,830
529	대우	BH120FHC로얄수퍼/관광/45+1	94,360
530	대우	BH120FHH로얄수퍼/고급/45+1/자가용	89,280
531	대우	BH120FHH로얄수퍼/고급/47인승	81,700
532	대우	BH120FHH로얄수퍼/고속/45+1/자가용	93,690
533	대우	BH120FHH로얄수퍼/고속/관광/45+1/영업용	94,360
534	대우	BH120FHH로얄수퍼/고속영업용	89,950
535	대우	BH120FHH로얄수퍼/관광영업용	89,950
536	대우	BH120FHH로얄수퍼/자가용/45+1	93,690
537	대우	BH120FSA로얄수퍼/살롱/25+5+1	93,450
538	대우	BH120FSA로얄수퍼/살롱/28+5+1	98,590
539	대우	BH120FSA로얄수퍼/살롱/35인승	85,870
540	대우	BH120FSA로얄수퍼/살롱/영업용	94,180
541	대우	BH120FSA로얄수퍼/살롱/자가용/28+5+1	97,860
542	대우	BH120F로얄수퍼/고속/BH20ICE/45+1	104,810
543	대우	BH120F로얄수퍼/관광/BH20RGS/45+1	104,810
544	대우	BH120F로얄수퍼/살롱/HH/45인승	89,610
545	대우	BH120F로얄수퍼/살롱/SA/33인승	93,780
546	대우	BH120F로얄수퍼/자가용/BH20RGA/45+1	104,140
547	대우	BH120F로얄수퍼/최고급/ES/27인승	103,230
548	대우	BH120F로얄크루저(평바닥)고속/직행/BH20ICE	123,200
549	대우	BH120F로얄크루저/고속/직행/BH20ICE/45+1	119,700
550	대우	BH120F로얄크루저/우등고속/BH20IHE/27+1	117,720
551	대우	BH120F로얄크루저/자가용/BH20IHA/27+1	115,920
552	대우	BH120F로얄크루저/자가용/최고급/BH20IHA/27+1	117,290
553	대우	BH120F로얄크루저/자가용/최고급ES/27+1	106,830
554	대우	BH120HHHD로얄수퍼/자가용버스/고속버스	76,760
555	대우	BH120HH로얄수퍼/고속/46	89,950
556	대우	BH120HH로얄수퍼/고속버스영업용	81,700

연번	제 작 사	기 종 명	기준가격
557	대우	BH120HH로알수퍼/고속버스가용	81,700
558	대우	BH120M47로알수퍼/고속버스	78,710
559	대우	BH120SA로알수퍼/살롱	80,970
560	대우	BH120S로알수퍼/고속버스	66,500
561	대우	BH120S로알수퍼/직행/관광	65,510
562	대우	BH120로알크루저/우등고속버스ES	85,950
563	대우	BM090CD로알미디/고급자가용	40,900
564	대우	BM090CD로알미디/관광	43,020
565	대우	BM090CD로알미디/어린이용	44,510
566	대우	BM090CD로알미디/영업용순환버스	39,990
567	대우	BM090CD로알미디/자가용	42,610
568	대우	BM090DB로알미디/마을	43,020
569	대우	BM090DB로알미디/마을영업용	41,300
570	대우	BM090DB로알미디/영업용마을버스	40,300
571	대우	BM090DC로알미디/순환	42,130
572	대우	BM090DC로알미디/순환영업용	42,130
573	대우	BM090DC로알미디/영업용관광버스	40,120
574	대우	BM090GF로알미디/일반자가용	29,360
575	대우	BM090GS로알미디/어린이용버스/64+2+1	46,230
576	대우	BM090HB로알미디/영업용장외용버스	43,090
577	대우	BM090HB로알미디/장의용	45,890
578	대우	BM090HB로알미디/장의용/영업용	44,120
579	대우	BM090HB로알미디/장의용/영업용/25+1	44,270
580	대우	BR101A, 새한시외직행버스/43	22,770
581	대우	BR101A, 새한시내좌석버스/45	21,100
582	대우	BR101A새한시내직행좌석/38	21,060
583	대우	BR101A새한시외완행버스	21,470
584	대우	BR101A새한자가용버스	21,510
585	대우	BR101B새한시외직행버스	21,220
586	대우	BR101C새한관광버스	28,890
587	대우	BR101D새한도시형버스	20,480
588	대우	BS090CNG로알미디/시내중형/BS90CMG	87,190
589	대우	BS090CNG로알미디/장애인용/BS90HMA/25+1	104,800
590	대우	BS090DOC로알미디/CNCDB/시내중형버스	49,900
591	대우	BS090DOC로알미디/CNCGB/장애인용버스/25+1	97,900
592	대우	BS090DOC로알미디/CNG/시내일반/BS90GBC	73,810
593	대우	BS090DOC로알미디/CNG/장애인용/BS90GBA	102,900
594	대우	BS090DOC로알미디/CNGGB/시내일반	76,200
595	대우	BS090GB(CNG)로알미디/시내일반	76,200
596	대우	BS090로알미디/관광/BS90RMS	74,800
597	대우	BS101A시내좌석버스	21,020
598	대우	BS101QGF일반형/45	27,400
599	대우	BS105A, 시내좌석버스스텐보디/45	39,780
600	대우	BS105A, 시내좌석버스일반형/45	37,260
601	대우	BS105AD고급형/45+1	37,890
602	대우	BS105AF직행버스/45	31,030
603	대우	BS105AG일반형/45+1	31,420
604	대우	BS105AG직행일반형버스/45	30,450
605	대우	BS105AS	32,170
606	대우	BS105AS고급형	28,240
607	대우	BS105AS고급형45직행버스	32,070
608	대우	BS105AS고급형자가용	31,570
609	대우	BS105A자가용버스	26,980
610	대우	BS105BF완행버스	30,800
611	대우	BS105BM완행버스	27,080
612	대우	BS105BS45자율완행버스	31,630

연번	제 작 사	기 종 명	기준가격
613	대우	BS105B시외완행버스	26,850
614	대우	BS105DL저상형자율도시형	29,000
615	대우	BS105DS자율도시형버스슬라이딩	29,000
616	대우	BS105D도시형버스	25,340
617	대우	BS105MD시내좌석일반	38,160
618	대우	BS105MS시내좌석일반	37,260
619	대우	BS105QAGSAS고급형스텐보디/47	30,870
620	대우	BS105QAG일반형/46	27,620
621	대우	BS105SAD45직행버스스텐보디	31,380
622	대우	BS105SAS스텐보디고급형/45+1	40,490
623	대우	BS105SAS시외직행버스	35,010
624	대우	BS105SAS직행스텐보디영업용	34,670
625	대우	BS105SCD관광버스스텐보디/41	38,090
626	대우	BS105SCD관광보디스텐	34,170
627	대우	BS105SCS관광스텐보디	38,050
628	대우	BS105SC관광버스	37,980
629	대우	BS105SMS시내좌석스텐보디	39,780
630	대우	BS106A <sub>3</sub> 영업용시내버스스텐보디	43,000
631	대우	BS106A <sub>3</sub> 영업용시내좌석일반	40,060
632	대우	BS106AD고급형/45+1	51,040
633	대우	BS106AD로얄시티/고급45+1/자가용	56,250
634	대우	BS106AD로얄시티/자가용/45+1	51,130
635	대우	BS106AD로얄시티/직행/45+1/영업용	51,620
636	대우	BS106AD로얄시티/직행고급	45,300
637	대우	BS106AD영업용직행고급	51,460
638	대우	BS106AF직행일반/46	33,530
639	대우	BS106AG일반/46	33,250
640	대우	BS106AS고급/47	34,370
641	대우	BS106AS완행슬라이딩	34,440
642	대우	BS106AS직행고급/46	34,870
643	대우	BS106BF완행일반	33,300
644	대우	BS106BS로얄시티/시외일반//영업용/39+	51,220
645	대우	BS106BS로얄시티/완행슬라이딩	34,440
646	대우	BS106CNG로얄시티/시내일반/BS06CGG/26+	91,810
647	대우	BS106CNG로얄시티/시내좌석/38+1	80,900
648	대우	BS106CNG로얄시티/시내좌석/BS06CSG/38+1	92,540
649	대우	BS106DL로얄시티/시내저상	43,420
650	대우	BS106DL로얄시티/시내저상/영업용/29+34+1	54,500
651	대우	BS106DL로얄시티/영업용/도시형저상	31,800
652	대우	BS106DOC로얄시티/시내일반/DS/21+47+1	54,280
653	대우	BS106DOC로얄시티/시내저상/DL/29+25+1	54,500
654	대우	BS106DOC로얄시티/시내좌석/MM/39+1	56,600
655	대우	BS106DS(CNG)로얄시티/시내일반//영업용/26+38+1	73,630
656	대우	BS106DS(CNG)로얄시티/시내일반/영업용	81,000
657	대우	BS106DS로얄시티/도시형일반	31,480
658	대우	BS106DS로얄시티/시내일반	54,280
659	대우	BS106DS로얄시티/시내일반/영업용/21+48+1	49,730
660	대우	BS106DS로얄시티/시내일반/영업용/28+48+1	59,710
661	대우	BS106DS로얄시티/영업용/도시형슬라이딩	31,800
662	대우	BS106GF로얄시티/운전교습용/30+1	45,450
663	대우	BS106GF로얄시티/운전교습용/4+1	40,900
664	대우	BS106GMD로얄시티/장애인용	68,290
665	대우	BS106GSC(CNG)로얄시티/시내일반/26+	78,180
666	대우	BS106MB로얄시티/현금수송차/6+1	90,900
667	대우	BS106MD(CNG)로얄시티/시내일반/38+1	76,360
668	대우	BS106MD(CNG)로얄시티/시내좌석/영업용	84,000

연번	제 작 사	기 종 명	기준가격
669	대우	BS106MD(CNG)로얄시티/시내좌석/영업용/39+1	76,360
670	대우	BS106MD로얄시티/시내좌석/39+1/영업용	52,050
671	대우	BS106MD로얄시티/시내좌석/일반	45,900
672	대우	BS106MD로얄시티/장애인용	68,290
673	대우	BS106MS로얄시티/시내좌석/일반	40,060
674	대우	BS106SAD로얄시티/스텐보디/고급형/45+1	42,980
675	대우	BS106SAD로얄시티/영업용/직행/스텐보디	46,160
676	대우	BS106SAS로얄시티/스텐보디/고급/47	36,970
677	대우	BS106SAS로얄시티/직행/스텐보디/46	37,460
678	대우	BS106SMD로얄시티/영업용/시내좌석/스텐보디	45,090
679	대우	BS106SMS로얄시티/시내좌석/스텐보디	42,580
680	대우	BS106로얄시티/시내일반(CNG)/BS06CGG	97,660
681	대우	BS106로얄시티/시내일반/BS06CGC	79,140
682	대우	BS106로얄시티/시내일반/BS06CGC/21+47+1	66,320
683	대우	BS106로얄시티/시내저상/BS06CLC	79,390
684	대우	BS106로얄시티/시내저상/BS06CLC/29+25+1	66,550
685	대우	BS106로얄시티/시내좌석/BS06CSC	79,110
686	대우	BS106로얄시티/시내좌석/BS06CSC/39+1	66,370
687	대우	BS106로얄시티/시내좌석/CNG/BS06CSG	98,390
688	대우	BS106로얄시티/시외일반/BS06ICC/39+8+1	58,230
689	대우	BS106로얄시티/자가용/BS06RGA	75,310
690	대우	BS106로얄시티/자가용/BS06RGA/45+1	63,260
691	대우	BS106로얄시티/장애인용/BS06HMA	75,110
692	대우	BS106로얄시티/직행/BS06ICE	75,170
693	대우	BS106로얄시티/직행/BS06ICE/45+1	63,260
694	대우	BS115QAS고급형47	28,640
695	대우	BS120CN초저상버스/CNG/시내일반/BS10CHG/28+13+1	178,700
696	대우	BS120CN초저상버스/CNG/시내일반/BS20CHG/30+15+1	178,700
697	대우	BS120CN초저상버스/CNG/자가용/BS20RHG/30+1	178,630
698	대우	BS120CN초저상버스/디젤/시내일반/BS20CHC/31+15+1	150,900
699	대우	BS120CN초저상버스/디젤/장애인용자가용/BS20RHA/31+1	150,900
700	대우	BS120CN초저상버스/시내일반/BS10CHC/2+1	150,900
701	대우	BU110-A, 시외직행버스	26,350
702	대우	BU110새한관광버스	27,370
703	대우	BU120도시형버스	26,760
704	대우	BV101A, 버스	25,070
705	대우	BV101-A, 시외직행버스고급	25,120
706	대우	BV101A, 시내좌석	23,430
707	대우	BV101A버스	24,170
708	대우	BV101A시외직행버스	24,210
709	대우	BV101B시외완행버스	23,910
710	대우	BV101C관광버스	32,030
711	대우	BV101C버스	31,940
712	대우	BV101D2도시형저상	23,230
713	대우	BV101D시내자율버스	21,390
714	대우	BV101G버스	24,420
715	대우	BV101SA버스	28,150
716	대우	BV101SA시외직행버스	28,260
717	대우	BV101SC관광버스	34,940
718	대우	BV101SC버스	34,910
719	대우	BV110새한자가용버스	27,920
720	대우	BV113A, 버스	30,890
721	대우	BV113A, 직행고급형	27,380
722	대우	BV113A, 직행고급형45	29,740
723	대우	BV113A, 새한시외직행버스	27,460
724	대우	BV113AG5G직행일반형	32,460

연번	제 작 사	기 종 명	기준가격
725	대우	BV113AG9직행일반형	32,720
726	대우	BV113-A시외직행버스	27,060
727	대우	BV113C1관광버스	34,420
728	대우	BV113C1버스	34,300
729	대우	BV113QAG5일반형직행타입45	30,970
730	대우	BV113QCS5일반형관광타입47	38,460
731	대우	BV113QSAS5스텐보디고급형관광타입	36,940
732	대우	BV113QSAS5스텐보디고급형직행타입	36,780
733	대우	BV113RA.A, 직행버스고급형/49/45	31,320
734	대우	BV113RA, 버스	31,320
735	대우	BV113RA버스	31,320
736	대우	BV113RA새한시외직행버스	31,500
737	대우	BV113RC, 관광버스	41,930
738	대우	BV113RC, 버스	41,570
739	대우	BV113R고속버스	34,400
740	대우	BV113SA.A, 직행버스고급형/49/45	33,470
741	대우	BV113SAS5영업용직행일반	42,420
742	대우	BV113SAS5일반	41,840
743	대우	BV113SAS5자가용일반	41,840
744	대우	BV113SAS5직행고급스텐보디	42,000
745	대우	BV113SAS5직행관광	42,000
746	대우	BV113SAS9직행고급스텐보디	37,040
747	대우	BV113SA자가용버스	30,960
748	대우	BV113SC1관광버스	40,740
749	대우	BV113SC1버스	40,900
750	대우	BV113SCD5관광고급스텐보디	48,800
751	대우	BV113SC관광버스	35,210
752	대우	BV113SLD5관광일반	48,800
753	대우	BV113SLD5스텐보디	48,630
754	대우	BV113S고속버스	33,030
755	대우	BV113S자가용버스	27,670
756	대우	BV120D도시형버스	27,320
757	대우	FX115크루저(강웨이)고속/직행/고급버스/FX15IEA	104,540
758	대우	FX115크루저(강웨이)관광/고급버스/FX15RSA	104,440
759	대우	FX115크루저(강웨이)자가용/고급버스/FX15RAA	104,440
760	대우	FX115크루저(평바닥)고속/직행/고급버스/FX15IEB	104,240
761	대우	FX115크루저(평바닥)관광/고급버스/FX15RSB	104,140
762	대우	FX115크루저(평바닥)자가용/고급버스/FX15RAB	104,140
763	대우	FX115크루저/관광/고급버스/FX15RSA/45+1	99,450
764	대우	FX115크루저/관광/고급버스/FX15RSB/45+1	99,150
765	대우	FX115크루저/자가용/고급버스/FX15RAA/45+1	99,450
766	대우	FX115크루저/자가용/고급버스/FX15RAB/45+1	99,150
767	대우	FX115크루저고속/직행/고급버스/FX15IEA/45+1	99,550
768	대우	FX115크루저고속/직행/고급버스/FX15IEB/45+1	99,250
769	대우	FX116크루징애로우(강웨이)/고속/직행/고속버스/FX16IEA	110,890
770	대우	FX116크루징애로우(강웨이)/관광/고속버스/FX16RSA	110,790
771	대우	FX116크루징애로우(강웨이)/자가용/고속버스/FX16RAA	110,790
772	대우	FX116크루징애로우(평바닥)/관광/고속버스/FX16RSB	110,490
773	대우	FX116크루징애로우(평바닥)/자가용/고속버스/FX16RAB	110,490
774	대우	FX116크루징애로우(평바닥)고급좌석(전/중문)/고속버스/CNG/FX16CSG	124,500
775	대우	FX116크루징애로우(평바닥)고급좌석(전/중문)/고속버스/디젤/FX16CSC	106,000
776	대우	FX116크루징애로우(평바닥)고속/직행/고속버스/FX16IEA	110,590
777	대우	FX116크루징애로우(평바닥)직행좌석(전문)/고속버스/CNG/FX16ISG	124,700
778	대우	FX116크루징애로우(평바닥)직행좌석(전문)/고속버스/디젤/FX16ISC	106,200
779	대우	FX116크루징애로우/고속/직행/고속버스/FX16IEA/45+1	107,400
780	대우	FX116크루징애로우/고속/직행/고속버스/FX16IEB/45+1	107,100

연번	제 작 사	기 종 명	기준가격
781	대우	FX116크루징애로우/관광/고속버스/FX16RSA/45+1	107,300
782	대우	FX116크루징애로우/관광/고속버스/FX16RSB/45+1	107,000
783	대우	FX116크루징애로우/자가용/고속버스/FX16RAA/45+1	107,300
784	대우	FX116크루징애로우/자가용/고속버스/FX16RAB/45+1	107,000
785	대우	FX120크루징지스타(갱웨이)/고속/직행/고급버스/FX20IEA	127,950
786	대우	FX120크루징지스타(갱웨이)/관광/고급버스/FX20RSA	127,850
787	대우	FX120크루징지스타(갱웨이)/자가용/고급버스/FX20RAA	127,850
788	대우	FX120크루징지스타(평바닥)고속/직행/고급버스/FX20IEB	127,650
789	대우	FX120크루징지스타(평바닥)관광/고급버스/FX20RSB	127,550
790	대우	FX120크루징지스타(평바닥)우등/고급버스/FX20IHB	136,750
791	대우	FX120크루징지스타(평바닥)자가용/고급버스/FX20RAB	127,550
792	대우	FX120크루징지스타/고속/직행/고급버스/FX20IEA/45+1	122,400
793	대우	FX120크루징지스타/고속/직행/고급버스/FX20IEB/45+1	122,100
794	대우	FX120크루징지스타/관광/고급버스/FX20RSA/45+1	122,300
795	대우	FX120크루징지스타/관광/고급버스/FX20RSB/45+1	122,000
796	대우	FX120크루징지스타/우등/고급버스/FX20IHB/27+1	131,200
797	대우	FX120크루징지스타/자가용/고급버스/FX20RAA/45+1	122,300
798	대우	FX120크루징지스타/자가용/고급버스/FX20RAB/45+1	122,000
799	대우	FX212수퍼크루저(갱웨이)고속/직행/고급버스/FX12IEA	144,850
800	대우	FX212수퍼크루저(갱웨이)관광/고급버스/FX12IEB	144,750
801	대우	FX212수퍼크루저(갱웨이)자가용/고급버스/FX12RAA	144,750
802	대우	FX212수퍼크루저(평바닥)자가용/FX12RAB	144,450
803	대우	FX212수퍼크루저고속/직행/고급버스/FX12IEA/45+1	139,400
804	대우	FX212수퍼크루저고속/직행/고급버스/FX12IEB/45+1	139,100
805	대우	FX212수퍼크루저관광/고급버스/FX12RSA/45+1	139,300
806	대우	FX212수퍼크루저관광/고급버스/FX12RSB/45+1	139,000
807	대우	FX212수퍼크루저우등/고급버스/FX12IHB/27+1	147,300
808	대우	FX212수퍼크루저자가용/고급버스/FX12RAA/45+1	139,300
809	대우	FX212수퍼크루저자가용/고급버스/FX12RAB/45+1	139,000
810	대우	FX212수퍼크루저평바닥(고속/직행)/고급버스/FX12IEB	144,550
811	대우	FX212수퍼크루저평바닥(관광)/고급버스/FX12RSB	144,450
812	대우	FX212수퍼크루저평바닥(우등)/고급버스/FX12IHB	152,750
813	대우	SAS45-12스텐보디/고급형/전비	32,460
814	대우	다마스2인승판넬밴DLXM/T	9,250
815	대우	다마스2인승판넬밴SUPERM/T	9,480
816	대우	다마스5가솔린SUPER투톤칼라팩	5,180
817	대우	다마스5승SUPER	4,630
818	대우	다마스7가솔린SUPER투톤칼라팩	5,280
819	대우	다마스리빅5DLX	4,350
820	대우	다마스리빅5SUPER	4,590
821	대우	다마스리빅가솔린DLX	4,170
822	대우	다마스리빅가솔린SUPER	4,400
823	대우	다마스코치5DLXM/T	5,950
824	대우	다마스코치5LIBIGM/T	9,020
825	대우	다마스코치5SUPERM/T	9,340
826	대우	다마스코치5SUPER투톤칼라팩	5,470
827	대우	다마스코치5가솔린SUPER	4,450
828	대우	다마스코치7DLXM/T	7,730
829	대우	다마스코치7SUPERM/T	7,920
830	대우	다마스코치7투톤칼라팩	5,490
831	대우	다마스코치DLX	4,390
832	대우	다마스코치STD	4,140
833	대우	다마스코치가솔린SUPER	4,540
834	대우	다마스특장차이동금고차	6,270
835	대우	라보/DLX/MT	7,930
836	대우	라보/STD/MT	7,610



연번	제 작 사	기 종 명	기준가격
837	대우	라보/SUPER/MT	6,390
838	대우	라보특장차내장탑차롱카고M/T	9,250
839	대우	라보특장차보냉탑차일반형M/T	9,980
840	대우	라보특장차접이식탑차롱카고M/T	9,930
841	대우	라보특장차탑차롱카고M/T	9,570
842	대우	바네트코치12SUPER	7,220
843	대우	새한라이트버스25	9,300
844	대우버스	BC211M로알하이시티/CNG/시내일반/도시형버스/BC11CAC	88,050
845	대우버스	BC211M로알하이시티/CNG/시내일반/도시형버스/BC11CAG	112,420
846	대우버스	BC211M로알하이시티/CNG/시내일반/도시형버스/BC11CAG/25+27+1	104,580
847	대우버스	BC211M로알하이시티/CNG/시내일반/도시형버스/BC11CGC	84,690
848	대우버스	BC211M로알하이시티/CNG/시내일반/도시형버스/BC11CGC/25+27+1	71,730
849	대우버스	BC211M로알하이시티/CNG/시내일반/도시형버스/BC11CGG	104,420
850	대우버스	BC211M로알하이시티/CNG/시내일반/도시형버스/BC11CGG/25+22+1	84,450
851	대우버스	BC211M로알하이시티/CNG/시내일반/도시형버스/25+27+1/MT	113,340
852	대우버스	BC21M로알하이시티/CNG/시내일반/도시형버스/BC11CAG/25+27+1	91,720
853	대우버스	BC21M로알하이시티/CNG/시내일반/도시형버스/BC11CGC/25+22+1	57,810
854	대우버스	BC21M로알하이시티/CNG/시내일반/도시형버스/BC11CGG/25+22+1	96,580
855	대우버스	BH090FG로알스타/관광	60,270
856	대우버스	BH090FG로알스타/자가용	59,860
857	대우버스	BH090FG로알스타/고급좌석/31+1	62,900
858	대우버스	BH090로알스타/고급좌석/BH90CSC	79,900
859	대우버스	BH090로알스타/고급좌석/BH90CSC/31+1	77,630
860	대우버스	BH090로알스타/관광/33+1/MT	87,590
861	대우버스	BH090로알스타/관광/BH90RMS	83,000
862	대우버스	BH090로알스타/자가용/33+1/MT	87,590
863	대우버스	BH090로알스타/자가용/BH90RMA	83,000
864	대우버스	BH101D1슬라이딩자율형	27,260
865	대우버스	BH113AD영업용직행	48,910
866	대우버스	BH113AD일반형/45+1	46,310
867	대우버스	BH113AS일반형	40,470
868	대우버스	BH113AS직행	40,680
869	대우버스	BH113CD고급	47,200
870	대우버스	BH113CD고급직행	50,360
871	대우버스	BH113CD관광	47,760
872	대우버스	BH115AAD9일반직행버스	53,630
873	대우버스	BH115AA영업용직행	57,100
874	대우버스	BH115AHP5고급직행관광고속버스	54,540
875	대우버스	BH115AH고급자가용	57,800
876	대우버스	BH115AH로알익스프레스/고속버스/47	59,290
877	대우버스	BH115AL영업용직행	51,100
878	대우버스	BH115AMD고급47	54,330
879	대우버스	BH115HLSD5일반형관광타입	49,180
880	대우버스	BH115LAD5전비직행버스	47,570
881	대우버스	BH115LAD9전비직행버스	47,670
882	대우버스	BH115LA로알익스프레스	52,590
883	대우버스	BH115LCD5관광버스	48,480
884	대우버스	BH115LCD5일반형관광	48,270
885	대우버스	BH115LC로알익스프레스	53,290
886	대우버스	BH115LC영업용관광	52,000
887	대우버스	BH115LC자가용일반	51,800
888	대우버스	BH115SA로알익스프레스	65,120
889	대우버스	BH115SA살롱	63,830
890	대우버스	BH115고속버스/살롱/45	63,830
891	대우버스	BH115고속버스/직행/AA49	57,100
892	대우버스	BH115고속버스/직행/LA45	51,100

연번	제 작 사	기 종 명	기준가격
893	대우버스	BH115고속버스/직행/LC45	52,000
894	대우버스	BH115고속버스/직행/관광	50,740
895	대우버스	BH115고속버스/직행/관광/AH45	58,000
896	대우버스	BH115일반버스	50,160
897	대우버스	BH115일반버스/LC45	51,800
898	대우버스	BH117HII로알크루스타/고급자가용	75,790
899	대우버스	BH120AMD로알수퍼/고속버스/47인승	76,760
900	대우버스	BH120로알수퍼/고속버스	65,490
901	대우버스	BH120로알수퍼/고속버스/관광버스/새한	46,610
902	대우버스	BS090로알미디/시내중형/BS90CMC	77,650
903	대우버스	BS090로알미디/시내중형/BS90CMG	101,700
904	대우버스	BS090로알미디/어린이용버스/BS90SCA	75,860
905	대우버스	BS090로알미디/어린이용버스/BS90SCA/64+2+1	65,400
906	대우버스	BS090로알미디/자가용/BS90RMA	73,850
907	대우버스	BS110CNG초저상/도시형버스/시내일반/BS10EHG	186,500
908	대우버스	BS110CNG초저상/도시형버스/시내저상/24+21+1/AT	215,260
909	대우버스	BS110CNG초저상/도시형버스/시내저상/BS10CHG	214,260
910	대우버스	BS110CNG초저상/도시형버스/자가용/24+1/AT	215,410
911	대우버스	BS110CNG초저상/도시형버스/자가용/BS10RHG	214,410
912	대우버스	BS120CN/BS110CN초저상/도시형버스/CNG/시내일반/BS10CHG	194,940
913	대우버스	BS120CN/BS110CN초저상/도시형버스/CNG/시내일반/BS20CHG	194,940
914	대우버스	BS120CN/BS110CN초저상/도시형버스/CNG/자가용/BS10RHG	192,010
915	대우버스	BS120CN/BS110CN초저상/도시형버스/CNG/자가용/BS20RHG	192,010
916	대우버스	BX212H로알하이데커(평바닥)우등고속/관광/BX12IHE	160,650
917	대우버스	BX212H로알하이데커(평바닥)최고급자가용/BX12IHA	160,650
918	대우버스	BX212H로알하이데커/우등고속/BX12IHE/27+1	148,630
919	대우버스	BX212H로알하이데커/우등고속/관광/BX12IHE/27+1	163,500
920	대우버스	BX212H로알하이데커/자가용/최고급/BX12IHA/27+1	148,630
921	대우버스	BX212S로알하이데커(평바닥)고속/직행/40+2/MT	162,290
922	대우버스	BX212S로알하이데커(평바닥)고속/직행/BX12ICE	151,560
923	대우버스	BX212S로알하이데커(평바닥)관광/40+2/MT	150,040
924	대우버스	BX212S로알하이데커(평바닥)관광/BX12RGS	151,560
925	대우버스	BX212S로알하이데커(평바닥)우등고속/관광/27+2/MT	171,640
926	대우버스	BX212S로알하이데커(평바닥)자가용/40+2/MT	150,040
927	대우버스	BX212S로알하이데커(평바닥)자가용/BX12RGA	151,560
928	대우버스	BX212S로알하이데커(평바닥)최고급/자가용/27+2/MT	171,640
929	대우버스	BX212S로알하이데커/고속/BX12ICE/44+1	116,540
930	대우버스	BX212S로알하이데커/고속/직행/BX12ICE/40+1	153,500
931	대우버스	BX212S로알하이데커/관광/BX12RGS/40+1	153,500
932	대우버스	BX212S로알하이데커/관광/BX12RGS/44+1	116,360
933	대우버스	BX212S로알하이데커/자가용/BX12RGA/40+1	153,500
934	대우버스	BX212S로알하이데커/자가용/BX12RGA/44+1	116,000
935	대우버스	FXII115크루저(갱웨이)고속/직행/45+1/MT	109,620
936	대우버스	FXII115크루저(갱웨이)고속/직행/FX15IEA	104,580
937	대우버스	FXII115크루저(갱웨이)관광/45+1/MT	109,530
938	대우버스	FXII115크루저(갱웨이)관광/FX15RSA	104,490
939	대우버스	FXII115크루저(갱웨이)자가용/45+1/MT	109,530
940	대우버스	FXII115크루저(갱웨이)자가용/FX15RAA	104,490
941	대우버스	FXII115크루저(평바닥)고속/직행/45+1/MT	108,900
942	대우버스	FXII115크루저(평바닥)고속/직행/FX15IEB	104,300
943	대우버스	FXII115크루저(평바닥)관광/45+1/MT	108,800
944	대우버스	FXII115크루저(평바닥)관광/FX15RSB	104,210
945	대우버스	FXII115크루저(평바닥)자가용/45+1/MT	108,800
946	대우버스	FXII115크루저(평바닥)자가용/FX15RAB	104,210
947	대우버스	FXII116크루징어로우(갱웨이)고속/직행/45+1/MT	119,790
948	대우버스	FXII116크루징어로우(갱웨이)고속/직행/FX16IEA	110,350

연번	제 작 사	기 종 명	기준가격
949	대우버스	FXⅡ116크루징에로우(갱웨이)관광/45+1/MT	119,700
950	대우버스	FXⅡ116크루징에로우(갱웨이)관광/FX16RSA	110,260
951	대우버스	FXⅡ116크루징에로우(갱웨이)자가용/45+1/MT	119,700
952	대우버스	FXⅡ116크루징에로우(갱웨이)자가용/FX16RAA	110,260
953	대우버스	FXⅡ116크루징에로우(평바닥)/CNG/고급좌석/FX16CSG	140,000
954	대우버스	FXⅡ116크루징에로우(평바닥)/CNG/고급좌석/전/중문/39+1/MT	154,620
955	대우버스	FXⅡ116크루징에로우(평바닥)/CNG/관광/자가용/FX16ICG	130,300
956	대우버스	FXⅡ116크루징에로우(평바닥)/CNG/관광/자가용/FX16IEG	130,000
957	대우버스	FXⅡ116크루징에로우(평바닥)/CNG/직행좌석/FX16ISG	140,200
958	대우버스	FXⅡ116크루징에로우(평바닥)/CNG/직행좌석/전문/45+1/MT	154,820
959	대우버스	FXⅡ116크루징에로우(평바닥)/디젤/고급좌석/FX16CSC	106,810
960	대우버스	FXⅡ116크루징에로우(평바닥)/디젤/고급좌석/전/중문/39+1/MT	110,610
961	대우버스	FXⅡ116크루징에로우(평바닥)/디젤/직행좌석/FX16ISC	107,000
962	대우버스	FXⅡ116크루징에로우(평바닥)/디젤/직행좌석/전문/45+1/MT	110,800
963	대우버스	FXⅡ116크루징에로우(평바닥)고속/직행/45+1/MT	119,060
964	대우버스	FXⅡ116크루징에로우(평바닥)고속/직행/FX16IEB	110,080
965	대우버스	FXⅡ116크루징에로우(평바닥)관광/45+1/MT	118,970
966	대우버스	FXⅡ116크루징에로우(평바닥)관광/FX16RSB	109,990
967	대우버스	FXⅡ116크루징에로우(평바닥)자가용/45+1/MT	118,970
968	대우버스	FXⅡ116크루징에로우(평바닥)자가용/FX16RAB	109,990
969	대우버스	FXⅡ116크루징에로우/CNG/관광/자가용/직행/45+1/MT	147,200
970	대우버스	FXⅡ120CNG크루징스타(평바닥)고속/직행/관광/자가용45+1/MT	142,200
971	대우버스	FXⅡ120크루징스타(갱웨이)/고속/직행45+1/MT	133,500
972	대우버스	FXⅡ120크루징스타(갱웨이)/자가용45+1/MT	138,730
973	대우버스	FXⅡ120크루징스타(갱웨이)고속/직행/FX20IEA	126,770
974	대우버스	FXⅡ120크루징스타(갱웨이)관광/FX20RSA	126,680
975	대우버스	FXⅡ120크루징스타(갱웨이)관광45+1/MT	138,730
976	대우버스	FXⅡ120크루징스타(갱웨이)자가용/FX20RAA	126,680
977	대우버스	FXⅡ120크루징스타(평바닥)고속/직행/FX20IEB	126,500
978	대우버스	FXⅡ120크루징스타(평바닥)고속/직행45+1/MT	132,770
979	대우버스	FXⅡ120크루징스타(평바닥)관광/45+1/MT	132,680
980	대우버스	FXⅡ120크루징스타(평바닥)관광/FX20RSB	126,400
981	대우버스	FXⅡ120크루징스타(평바닥)우등/27+1/MT	141,040
982	대우버스	FXⅡ120크루징스타(평바닥)우등/FX20IHB	134,770
983	대우버스	FXⅡ120크루징스타(평바닥)자가용/45+1/MT	132,680
984	대우버스	FXⅡ120크루징스타(평바닥)자가용/FX20RAB	126,400
985	대우버스	FXⅡ120크루징스페셜(평바닥)고속/직행/관광/자가용/45+1/MT/FX20SSB	123,590
986	대우버스	FXⅡ212VIP수퍼크루저(평바닥)리무진/12+8+2/AT	293,270
987	대우버스	FXⅡ212수퍼크루저(갱웨이)고속/직행/45+1/MT	147,550
988	대우버스	FXⅡ212수퍼크루저(갱웨이)고속/직행/FX12IEA	142,130
989	대우버스	FXⅡ212수퍼크루저(갱웨이)관광/FX12RSA	142,040
990	대우버스	FXⅡ212수퍼크루저(갱웨이)자가용/45+1/MT	147,450
991	대우버스	FXⅡ212수퍼크루저(갱웨이)자가용/FX12RAA	142,040
992	대우버스	FXⅡ212수퍼크루저(평바닥)VIP리무진/FX12VRB	293,180
993	대우버스	FXⅡ212수퍼크루저(평바닥)고속/직행/45+1/MT	146,820
994	대우버스	FXⅡ212수퍼크루저(평바닥)고속/직행/FX12IEB	141,860
995	대우버스	FXⅡ212수퍼크루저(평바닥)관광/45+1/MT	146,730
996	대우버스	FXⅡ212수퍼크루저(평바닥)관광/FX12RSB	141,770
997	대우버스	FXⅡ212수퍼크루저(평바닥)우등/27+1/MT	154,270
998	대우버스	FXⅡ212수퍼크루저(평바닥)우등/FX12IHB	149,310
999	대우버스	FXⅡ212수퍼크루저(평바닥)자가용/45+1/MT	146,730
1000	대우버스	FXⅡ212수퍼크루저(평바닥)자가용/FX12RAB	141,770
1001	대우버스	FXⅡ120크루징스타(평바닥)/CNG/고속/직행/관광/자가용/FX20IEG	143,640
1002	대우버스	FXⅡ120크루징스타(평바닥)/CNG/고속/직행/관광/자가용/FX20ISG	143,640
1003	대우버스	NEWBC211뉴로알하이시티/CNG/시내일반/도시형버스/25+22+1M/T	147,660
1004	대우버스	NEWBC211뉴로알하이시티/CNG/시내일반/도시형버스/25+27+1/MT	155,660

연번	제 작 사	기 종 명	기준가격
1005	대우버스	NEWBC211뉴로알하이시티/CNG/시내일반/도시형버스/BC11CAC	157,590
1006	대우버스	NEWBC211뉴로알하이시티/CNG/시내일반/도시형버스/BC11CAG	143,020
1007	대우버스	NEWBC211뉴로알하이시티/CNG/시내일반/도시형버스/BC11CGC	105,230
1008	대우버스	NEWBC211뉴로알하이시티/CNG/시내일반/도시형버스/BC11CGG	135,020
1009	대우버스	NEWBC211뉴로알하이시티/준저상/시내일반/도시형버스/BC11CAC	134,450
1010	대우버스	NEWBH090뉴로알스타/관광/BH90RMS	100,770
1011	대우버스	NEWBH090뉴로알스타/자가용/BH90RMA	100,770
1012	대우버스	NEWBS090뉴로알미디/공영/BS90CPC	94,530
1013	대우버스	NEWBS090뉴로알미디/관광/33+1/MT	79,840
1014	대우버스	NEWBS090뉴로알미디/관광/BS90RMS	93,640
1015	대우버스	NEWBS090뉴로알미디/시내중형/BS90CMC	94,380
1016	대우버스	NEWBS090뉴로알미디/시내중형/BS90CMG	114,840
1017	대우버스	NEWBS090뉴로알미디/어린이용버스/64+2+1/MT	80,900
1018	대우버스	NEWBS090뉴로알미디/어린이용버스/BS90SCA	94,700
1019	대우버스	NEWBS090뉴로알미디/자가용/33+1/MT	78,890
1020	대우버스	NEWBS090뉴로알미디/자가용/BS90RMA	93,640
1021	대우버스	NEWBS090디젤뉴로알미디/CNG/시내중형/24+1/MT	80,490
1022	대우버스	NEWBS106뉴로알시티/CNG/시내일반/26+31+1/MT	119,940
1023	대우버스	NEWBS106뉴로알시티/CNG/시내일반/BS06CGG	127,190
1024	대우버스	NEWBS106뉴로알시티/CNG/시내좌석/38+1/MT	120,640
1025	대우버스	NEWBS106뉴로알시티/CNG/시내좌석/BS06CSG	127,890
1026	대우버스	NEWBS106뉴로알시티/공영/BS06CPC	102,690
1027	대우버스	NEWBS106뉴로알시티/시내일반/20+45+1/MT	81,760
1028	대우버스	NEWBS106뉴로알시티/시내일반/BS06CGC	102,560
1029	대우버스	NEWBS106뉴로알시티/시내좌석/38+1/MT	81,780
1030	대우버스	NEWBS106뉴로알시티/시내좌석/BS06CGC	80,600
1031	대우버스	NEWBS106뉴로알시티/시내좌석/BS06CSC	102,580
1032	대우버스	NEWBS106뉴로알시티/자가용/45+1/MT	79,200
1033	대우버스	NEWBS106뉴로알시티/자가용/BS06RGA	95,290
1034	대우버스	NEWBS106뉴로알시티/직행/45+1/MT	79,050
1035	대우버스	NEWBS106뉴로알시티/직행/BS06ICE	95,150
1036	대우버스	NEWBS110CNG뉴저상버스표준/시내저상/BS10CHG	214,260
1037	대우버스	NEWBS110CNG뉴저상버스표준/자가용/BS10RHG	214,410
1038	대우버스	NEWBX212H뉴로알하이데커/평바닥/우등고속/BX12IHE	186,470
1039	대우버스	NEWBX212H뉴로알하이데커/평바닥/최고급자가용/BX12IHA	186,470
1040	대우버스	NEWBX212S뉴로알하이데커/평바닥/고속/직행/BX12ICE	179,560
1041	대우버스	NEWBX212S뉴로알하이데커/평바닥/관광/BX12RGS	179,560
1042	대우버스	NEWBX212S뉴로알하이데커/평바닥/자가용/BX12RGA	179,560
1043	대우버스	NEWFX116뉴하모니/갱웨이/고속/직행/FX16IEA	140,790
1044	대우버스	NEWFX116뉴하모니/갱웨이/관광/FX16RSA	142,510
1045	대우버스	NEWFX116뉴하모니/갱웨이/자가용/FX16RAA	142,510
1046	대우버스	NEWFX116뉴하모니/평바닥/고속/직행/FX16IEB	140,060
1047	대우버스	NEWFX116뉴하모니/평바닥/관광/FX16RSB	141,790
1048	대우버스	NEWFX116뉴하모니/평바닥/자가용/FX16RAB	141,790
1049	대우버스	NEWFX116뉴하모니 고급좌석/평바닥/고급좌석CNG/FX16CSG	161,570
1050	대우버스	NEWFX116뉴하모니 직행좌석/평바닥/직행좌석CNG/FX16ISG	161,770
1051	대우버스	NEWFX116뉴하모니 직행좌석/평바닥/직행좌석디젤/FX16ISC	136,980
1052	대우버스	NEWFX120에이스/갱웨이/고속/직행/FX20IEA	153,040
1053	대우버스	NEWFX120에이스/갱웨이/관광/FX20RSA	154,770
1054	대우버스	NEWFX120에이스/갱웨이/자가용/FX20RAA	154,770
1055	대우버스	NEWFX120에이스/평바닥/고속/직행/FX20IEB	152,310
1056	대우버스	NEWFX120에이스/평바닥/관광/FX20RSB	154,040
1057	대우버스	NEWFX120에이스/평바닥/우등/FX20IHB	162,400
1058	대우버스	NEWFX120에이스/평바닥/자가용/FX20RAB	154,040
1059	대우버스	NEWFX120에이스스페셜/평바닥/고속/직행/관광/자가용/FX20SSB	145,680
1060	대우버스	NEWFX212뉴슈퍼스타/평바닥/고속/직행/FX12IEB	161,820

연번	제 작 사	기 종 명	기준가격
1061	대우버스	NEWFX212뉴슈퍼스타/평바닥/관광/FX12RSB	161,730
1062	대우버스	NEWFX212뉴슈퍼스타/평바닥/자가용/FX12RAB	161,730
1063	대우버스	레스타(LESTAR)/단축/DLX/마을버스/14+1/MT	51,250
1064	대우버스	레스타(LESTAR)/단축/DLX/어린이버스/33+1/MT	55,010
1065	대우버스	레스타(LESTAR)/단축/DLX/자가용/19+5+1/MT	54,170
1066	대우버스	레스타(LESTAR)/단축/STD/자가용/19+5+1/MT	50,770
1067	대우버스	레스타(LESTAR)/단축/프리미엄/PRM렌터카/14+1/MT	57,720
1068	대우버스	레스타(LESTAR)/단축/프리미엄/PRM자가용/14+1/MT	57,530
1069	대우버스	레스타(LESTAR)/장축/DLX/마을버스/14+1/MT	54,000
1070	대우버스	레스타(LESTAR)/장축/DLX/어린이버스/38+1/MT	56,780
1071	대우버스	레스타(LESTAR)/장축/DLX/영업용/19+5+1/MT	58,260
1072	대우버스	레스타(LESTAR)/장축/DLX/자가용/19+5+1/MT	58,070
1073	대우버스	레스타(LESTAR)/장축/리무진/LMS/영업용/11+4+1/MT	71,450
1074	대우버스	레스타(LESTAR)/장축/리무진/LMS/자가용/11+1/MT	70,130
1075	대우버스	레스타(LESTAR)/장축/슈프림/SPM/영업용/19+1/MT	63,150
1076	대우버스	레스타(LESTAR)/장축/슈프림/SPM/자가용/19+1/MT	62,950
1077	대우버스	레스타(LESTAR)/장축/투어/TUR/렌트/14+1/MT	65,510
1078	대우버스	레스타(LESTAR)/장축/투어/TUR/영업용/15+1/MT	65,780
1079	대우버스	레스타(LESTAR)/장축/프리미엄/PRM리크라이닝/19+5+1/MT	52,440
1080	대우버스	레스타(LESTAR)/장축/프리미엄/영업용/리크라이닝/19+5+1/MT	61,830
1081	대우버스	레스타(LESTAR)/장축/프리미엄/자가용/리크라이닝/19+5+1/MT	61,640
1082	밴택디엔씨	밴택HOIPOI(밴택호이포이)/DELUXE	55,200
1083	밴택디엔씨	밴택HOIPOI(밴택호이포이)/LUXURY	111,150
1084	밴택디엔씨	밴택HOIPOI(밴택호이포이)/STANDARD	54,640
1085	밴택디엔씨	밴택NEOAERO(밴택네오에어로)/DELUXE	74,020
1086	밴택디엔씨	밴택NEOAERO(밴택네오에어로)/LUXURY	78,210
1087	밴택디엔씨	밴택NEOAERO(밴택네오에어로)/STANDARD	67,080
1088	밴택디엔씨	밴택NEOPRESTIGE II(밴택네오프레스티지 II)/DELUXE	74,240
1089	밴택디엔씨	밴택NEOPRESTIGE II(밴택네오프레스티지 II)/LUXURY	78,430
1090	밴택디엔씨	밴택NEOPRESTIGE II(밴택네오프레스티지 II)/STANDARD	67,300
1091	밴택디엔씨	밴택RACONBASIC(밴택라쿤베이직4WD)	32,100
1092	비에프엘	DELPHIN270-VAN	8,450
1093	비에프엘	DOONGJI390	9,000
1094	성우특장	그랜드스타렉스일반앰블런스(GRANDSTAREX)	28,270
1095	성우특장	그랜드스타렉스특수앰블런스(GRANDSTAREX)	44,130
1096	성우특장	벤츠스프린터특수앰블런스(BENZSPRINTER)	109,090
1097	성우특장	트라버렉스킴핑카(GRANDSTAREX)	44,310
1098	쌍용	코란도투리스모11인승GT(2WD)	27,920
1099	쌍용	코란도투리스모11인승GT(4WD)	29,470
1100	쌍용	코란도투리스모11인승LT(2WD)A/T	25,200
1101	쌍용	코란도투리스모11인승LT(2WD)M/T	23,410
1102	쌍용	코란도투리스모11인승LT(4WD)	26,770
1103	쌍용	코란도투리스모11인승RT(2WD)	31,490
1104	쌍용	코란도투리스모11인승RT(4WD)	33,210
1105	쌍용	코란도투리스모11인승RX(2WD)	29,960
1106	쌍용	코란도투리스모11인승RX(4WD)	31,800
1107	쌍용	코란도투리스모11인승TX(2WD)	25,790
1108	쌍용	코란도투리스모11인승TX(4WD)	27,500
1109	쌍용	코란도투리스모11인승샤투(4WD)	43,150
1110	쌍용	코란도투리스모11인승익스트림(2WD)	25,610
1111	쌍용	코란도투리스모11인승익스트림(4WD)	27,590
1112	쌍용	코란도투리스모2.0디젤(2WD)11인승GTA/T	27,610
1113	쌍용	코란도투리스모2.0디젤(2WD)11인승LTA/T	24,700
1114	쌍용	코란도투리스모2.0디젤(2WD)11인승LTM/T	22,900
1115	쌍용	코란도투리스모2.0디젤(2WD)11인승RTA/T	31,210
1116	쌍용	코란도투리스모2.0디젤(4WD)11인승GTA/T	29,160

연번	제 작 사	기 종 명	기준가격
1117	쌍용	코란도투리스모2.0디젤(4WD)11인승LT/A/T	26,300
1118	쌍용	코란도투리스모2.0디젤(4WD)11인승RTA/T	32,940
1119	쌍용	코란도투리스모9인승사토(4WD)	42,900
1120	쌍용	코란도투리스모Chateau4WDA/T	42,880
1121	쌍용	코란도투리스모GT2WDA/T	27,610
1122	쌍용	코란도투리스모GT4WDA/T	29,160
1123	쌍용	코란도투리스모LT2WDA/T	24,090
1124	쌍용	코란도투리스모LT2WDM/T	22,900
1125	쌍용	코란도투리스모LT4WDA/T	26,300
1126	쌍용	코란도투리스모RT2WDA/T	31,210
1127	쌍용	코란도투리스모RT4WDA/T	32,940
1128	쌍용	코란도투리스모사토2.0디젤(4WD)11인승A/T	42,880
1129	쌍용	SB-33A47	54,360
1130	쌍용	SB-33A-T47	57,090
1131	쌍용	SB-33A수퍼에어로고속버스11051CC	49,090
1132	쌍용	SB-66하이퍼에어로고속버스11051CC	49,090
1133	쌍용	거획디젤휠마리웨곤12	9,040
1134	쌍용	뉴로디우스11인승(2WD)PLATINUM	28,240
1135	쌍용	뉴로디우스11인승(2WD)RD400	23,100
1136	쌍용	뉴로디우스11인승(2WD)RD500	25,280
1137	쌍용	뉴로디우스11인승(4WD)PLATINUM	30,040
1138	쌍용	뉴로디우스11인승(4WD)RD400	24,900
1139	쌍용	뉴로디우스11인승(4WD)RD500	27,080
1140	쌍용	뉴로디우스9인승(2WD)PLATINUM	27,700
1141	쌍용	뉴로디우스9인승(2WD)RD400	23,060
1142	쌍용	뉴로디우스9인승(2WD)RD500	24,730
1143	쌍용	동아관광버스HA-20	19,590
1144	쌍용	동아관광버스HA-25	23,460
1145	쌍용	동아관광버스HA-55	69,320
1146	쌍용	동아관광버스HR-252	22,550
1147	쌍용	동아도시형버스HA-20	17,260
1148	쌍용	동아시아일반버스HA-20	18,470
1149	쌍용	동아시아직행버스HA-20	18,190
1150	쌍용	동아자가용버스HA-20	18,720
1151	쌍용	동아장의버스HA-20	16,310
1152	쌍용	동아좌석버스HA-20	18,520
1153	쌍용	동아코란도엠브런스	9,980
1154	쌍용	로디우스11인승(2WD)RD300고급형A/T	20,200
1155	쌍용	로디우스11인승(2WD)RD300고급형M/T	19,360
1156	쌍용	로디우스11인승(2WD)RD300일반형A/T	21,040
1157	쌍용	로디우스11인승(2WD)RD300일반형M/T	18,810
1158	쌍용	로디우스11인승(2WD)RD400	23,100
1159	쌍용	로디우스11인승(2WD)RD400EZ스페셜	22,550
1160	쌍용	로디우스11인승(2WD)RD400EZ스페셜A/T	22,550
1161	쌍용	로디우스11인승(2WD)RD400EZ스페셜M/T	20,020
1162	쌍용	로디우스11인승(2WD)RD400고급형	21,480
1163	쌍용	로디우스11인승(2WD)RD400고급형A/T	21,480
1164	쌍용	로디우스11인승(2WD)RD400고급형M/T	20,400
1165	쌍용	로디우스11인승(2WD)RD400최고급형	23,780
1166	쌍용	로디우스11인승(2WD)RD400최고급형A/T	23,780
1167	쌍용	로디우스11인승(2WD)RD400최고급형M/T	21,160
1168	쌍용	로디우스11인승(2WD)RD500	25,280
1169	쌍용	로디우스11인승(2WD)RD500EZ스페셜	24,820
1170	쌍용	로디우스11인승(2WD)RD500EZ스페셜A/T	24,820
1171	쌍용	로디우스11인승(2WD)RD500EZ스페셜M/T	22,810
1172	쌍용	로디우스11인승(2WD)RD500고급형A/T	24,890

연번	제 작 사	기 종 명	기준가격
1173	쌍용	로디우스11인승(2WD)RD500고급형M/T	22,660
1174	쌍용	로디우스11인승(2WD)RD500최고급형	24,950
1175	쌍용	로디우스11인승(2WD)RD500최고급형A/T	27,750
1176	쌍용	로디우스11인승(2WD)RD500최고급형M/T	24,950
1177	쌍용	로디우스11인승(2WD)플레티넘	28,440
1178	쌍용	로디우스11인승(4WD)RD400	24,900
1179	쌍용	로디우스11인승(4WD)RD400EZ스페셜	24,350
1180	쌍용	로디우스11인승(4WD)RD400EZ스페셜A/T	24,350
1181	쌍용	로디우스11인승(4WD)RD400EZ스페셜M/T	21,990
1182	쌍용	로디우스11인승(4WD)RD400고급형A/T	25,190
1183	쌍용	로디우스11인승(4WD)RD400고급형M/T	22,960
1184	쌍용	로디우스11인승(4WD)RD400최고급형	25,190
1185	쌍용	로디우스11인승(4WD)RD400최고급형A/T	25,190
1186	쌍용	로디우스11인승(4WD)RD400최고급형M/T	22,960
1187	쌍용	로디우스11인승(4WD)RD500	27,080
1188	쌍용	로디우스11인승(4WD)RD500EZ스페셜	26,670
1189	쌍용	로디우스11인승(4WD)RD500EZ스페셜A/T	26,670
1190	쌍용	로디우스11인승(4WD)RD500EZ스페셜M/T	24,610
1191	쌍용	로디우스11인승(4WD)RD500고급형A/T	26,690
1192	쌍용	로디우스11인승(4WD)RD500고급형M/T	24,460
1193	쌍용	로디우스11인승(4WD)RD500최고급형	29,550
1194	쌍용	로디우스11인승(4WD)RD500최고급형A/T	29,550
1195	쌍용	로디우스11인승(4WD)RD500최고급형M/T	26,750
1196	쌍용	로디우스11인승(4WD)플레티넘	29,900
1197	쌍용	로디우스유로Platinum2WDA/T	28,440
1198	쌍용	로디우스유로Platinum4WDA/T	29,990
1199	쌍용	로디우스유로RD4002WDA/T	23,600
1200	쌍용	로디우스유로RD4002WDM/T	21,800
1201	쌍용	로디우스유로RD4004WDA/T	25,300
1202	쌍용	로디우스유로RD5002WDA/T	26,070
1203	쌍용	로디우스유로RD5004WDA/T	27,610
1204	쌍용	이스타나-10엘리트장애자운송차	20,630
1205	쌍용	이스타나-10프라임장애자운송차	18,770
1206	쌍용	이스타나미니버스12수퍼프라임	12,340
1207	쌍용	이스타나미니버스12엘리트	11,430
1208	쌍용	이스타나미니버스12프라임	11,800
1209	쌍용	이스타나앰블란스DLX	19,950
1210	쌍용	이스타나앰블란스H/DLX	32,670
1211	쌍용	이스타나앰블란스STD	14,300
1212	쌍용	이스타나옴니15프라임	13,700
1213	쌍용	이스타나옴니미니버스11수퍼프라임	14,110
1214	쌍용	이스타나옴니미니버스11프라임	13,700
1215	쌍용	이스타나옴니미니버스15수퍼프라임	14,110
1216	쌍용	이스타나옴니미니버스15엘리트	13,160
1217	쌍용	코란도앰브런스	9,700
1218	쌍용	코란도투리모스112WD(KX)	25,800
1219	쌍용	코란도투리모스114WD(RX)	32,030
1220	쌍용	코란도투리모스114WD(TX)	27,640
1221	쌍용	코란도투리스모샷11인(High-roof)	36,690
1222	쌍용	트랜스타"H"시외고속버스45+2	93,270
1223	쌍용	트랜스타"P"고속관광시외직행	76,360
1224	쌍용	트랜스타"S"관광시외직행45+2	72,720
1225	쌍용	트랜스타"V"우등고속버스27+2	104,180
1226	아시아	A907특별관광버스/38	26,100
1227	아시아	AB185F관광버스일반	20,340
1228	아시아	AB185F관광버스특별	21,080

연번	제 작 사	기 종 명	기준가격
1229	아시아	AB185F도시형버스	18,560
1230	아시아	AB185F시외완행버스	20,080
1231	아시아	AB185F시외직행버스	20,140
1232	아시아	AB185F자가용버스	19,110
1233	아시아	AC076미니버스	8,020
1234	아시아	AM282시외일반직행/45+1	43,910
1235	아시아	AM282자가용/45+1	38,660
1236	아시아	AM282전세일반/45+1	43,910
1237	아시아	AM705미니버스토픽/S-DLX12	8,490
1238	아시아	AM705미니버스토픽/S-DLX15	8,750
1239	아시아	AM705미니버스토픽/STD15	8,100
1240	아시아	AM715하이토평/S-DLX12	8,800
1241	아시아	AM715하이토평/S-DLX15	9,060
1242	아시아	AM715하이토평/STD15	8,380
1243	아시아	AM805미니버스/디럭스/15	8,450
1244	아시아	AM805콤비버스/16	14,100
1245	아시아	AM805콤비버스/17	14,130
1246	아시아	AM805콤비버스/25	12,990
1247	아시아	AM807마이크로버스	11,110
1248	아시아	AM807마이크로버스/장의차	11,890
1249	아시아	AM808라이트버스/27	15,700
1250	아시아	AM808라이트버스/32	15,290
1251	아시아	AM808라이트버스/X-RAY검진차/4	23,290
1252	아시아	AM808라이트버스/장의차	16,370
1253	아시아	AM808라이트버스/채혈차/5	23,660
1254	아시아	AM815콤비버스/DLX/16	14,750
1255	아시아	AM815콤비버스/DLX/17	14,790
1256	아시아	AM815콤비버스/DLX/25	14,820
1257	아시아	AM815콤비버스/STD/15	13,840
1258	아시아	AM815콤비버스/STD/16	13,890
1259	아시아	AM815콤비버스/STD/17	13,930
1260	아시아	AM815콤비버스/STD/25	13,960
1261	아시아	AM818II코스모스/관광버스/25	31,350
1262	아시아	AM818II코스모스/관광버스/31	31,890
1263	아시아	AM818II코스모스/도서관/6	37,180
1264	아시아	AM818II코스모스/마을버스/25	31,020
1265	아시아	AM818II코스모스/순환버스/3	31,290
1266	아시아	AM818II코스모스/자가용/25	27,000
1267	아시아	AM818II코스모스/자가용/31	27,360
1268	아시아	AM818II코스모스/자가용/34	26,540
1269	아시아	AM818II코스모스/자가용/35	26,630
1270	아시아	AM818II코스모스/장의차/27	30,180
1271	아시아	AM818W코스모스/31	21,500
1272	아시아	AM818W코스모스/35	20,900
1273	아시아	AM818코스모스/25	23,630
1274	아시아	AM818코스모스/31	24,000
1275	아시아	AM818코스모스/34	24,600
1276	아시아	AM818코스모스/35	23,360
1277	아시아	AM818코스모스/39	24,270
1278	아시아	AM819코스모스/35	24,900
1279	아시아	AM819코스모스/39	24,270
1280	아시아	AM825파워콤비/DLX/16	15,790
1281	아시아	AM825파워콤비/DLX/17	15,830
1282	아시아	AM825파워콤비/DLX/25	15,860
1283	아시아	AM825파워콤비/STD/15	14,400
1284	아시아	AM825파워콤비/STD/16	14,270



연번	제 작 사	기 종 명	기준가격
1285	아시아	AM825파워콤비/STD/17	14,310
1286	아시아	AM825파워콤비/STD/시내중형/16	13,920
1287	아시아	AM825파워콤비/STD/콤비/25	14,340
1288	아시아	AM825파워콤비/이동도서관차콤비특장차	25,380
1289	아시아	AM825파워콤비/장의차콤비특장차	16,650
1290	아시아	AM907도시형버스	18,700
1291	아시아	AM907시내직행좌석	19,050
1292	아시아	AM907시외완행전비	19,560
1293	아시아	AM907시외완행중비	19,440
1294	아시아	AM907시외직행버스/45	19,750
1295	아시아	AM907시외직행버스/56	19,570
1296	아시아	AM907일반관광버스/38	19,970
1297	아시아	AM908관광버스/47	39,610
1298	아시아	AM908시외직행버스/47	19,040
1299	아시아	AM908시외직행버스/51	34,240
1300	아시아	AM917L도시형버스	23,550
1301	아시아	AM918고속버스	43,580
1302	아시아	AM919고속버스	71,540
1303	아시아	AM927A영업용버스/46	26,440
1304	아시아	AM927자가용버스	26,990
1305	아시아	AM927자율버스	25,520
1306	아시아	AM927저상'88형	25,520
1307	아시아	AM927전세직행	34,340
1308	아시아	AM927전세직행버스/42	27,450
1309	아시아	AM927전세직행버스/46	27,450
1310	아시아	AM927전세직행일반버스/43	27,450
1311	아시아	AM927좌석버스	26,570
1312	아시아	AM928A고속버스/대형버스/전세직행/47	54,540
1313	아시아	AM928고속버스/관광버스/47	26,840
1314	아시아	AM928고속버스/대형버스/영업용/46+1	47,900
1315	아시아	AM928고속버스/대형버스/자가용/46+1	42,180
1316	아시아	AM928고속버스/대형버스/전세직행	36,360
1317	아시아	AM928고속버스/시외직행/시외전세일반/45+1	48,220
1318	아시아	AM928고속버스/자가용/45+1	47,720
1319	아시아	AM928고속버스/전세관광버스/46	35,800
1320	아시아	AM928고속버스/전세직행/46	36,360
1321	아시아	AM929고속버스/전세직행/47	77,270
1322	아시아	AM937E시내좌석전중비39	37,410
1323	아시아	AM937E시내일반/24	36,500
1324	아시아	AM937L시내저상/29	36,700
1325	아시아	AM937T시내좌석전비/46	36,500
1326	아시아	AM937대형버스/E,L/도시형저상/29	40,040
1327	아시아	AM937대형버스/E,L/도시형표준/D231/24	39,810
1328	아시아	AM937대형버스/E,L/시외일반/42	40,810
1329	아시아	AM937대형버스/관광	38,670
1330	아시아	AM937대형버스/시내좌석/46	38,000
1331	아시아	AM937대형버스/영업용/46+1	42,190
1332	아시아	AM937대형버스/자가용/42+1	37,370
1333	아시아	AM937대형버스/자가용/46+1	37,370
1334	아시아	AM937시내좌석	40,810
1335	아시아	AM937시외직행/45+1	38,670
1336	아시아	AM937시외직행관광	42,600
1337	아시아	AM937영업용전세직행	32,720
1338	아시아	AM937일반버스/좌석/46	29,990
1339	아시아	AM937자가용/45+1	36,820
1340	아시아	AM937자가용전세직행	34,540

연번	제 작 사	기 종 명	기준가격
1341	아시아	AM937자율.저상버스	28,180
1342	아시아	AM937전세버스/43	32,720
1343	아시아	AM937전세직행영업용/42	34,540
1344	아시아	AM937좌석버스	31,810
1345	아시아	AM938고속버스/AT46,47	57,720
1346	아시아	AM939고속버스/전세직행/47	77,270
1347	아시아	AM939관광/35	77,270
1348	아시아	AM939우등고속버스/29	83,630
1349	아시아	AM939일반고속버스/47	77,270
1350	아시아	AM939코스전세직행/47	75,900
1351	아시아	HI-DECKER고속버스관광	88,630
1352	아시아	HI-DECKER우등고속버스	102,270
1353	아시아	HI-DECKER일반고속버스	91,360
1354	아시아	STD-DECKER관광	72,720
1355	아시아	고속버스B909L	69,620
1356	아시아	고속버스B909L 스텐보디	71,440
1357	아시아	관광버스10M	18,210
1358	아시아	관광버스9.5M	14,360
1359	아시아	그린필드/STD-DECKER	72,720
1360	아시아	그린필드/STD-DECKER/관광버스	67,270
1361	아시아	그린필드/프로관광/시외직행/45+1	70,400
1362	아시아	그린필드/프로자가용/45+1	69,900
1363	아시아	리어엔진버스AM927	27,450
1364	아시아	마일드브리즈HI-DECKER	88,630
1365	아시아	마일드브리즈HI-DECKER고속버스관광	87,270
1366	아시아	블루스카이HI-DECKER일반고속버스	91,360
1367	아시아	썬샤인HI-DECKER우등고속버스	102,270
1368	아시아	이동도서관차3	22,950
1369	아시아	타운너코치5DLX	5,120
1370	아시아	타운너코치5SDX	4,630
1371	아시아	타운너코치5가솔린SDX	5,280
1372	아시아	타운너코치5가솔린멀티	5,280
1373	아시아	타운너코치5멀티	5,470
1374	아시아	타운너코치5이동금고차	6,510
1375	아시아	타운너코치7DLX	4,790
1376	아시아	타운너코치7SDX	4,940
1377	아시아	타운너코치7STD	4,340
1378	아시아	타운너코치7가솔린SDX	5,330
1379	아시아	타운너판넬밴SDX5	4,380
1380	아시아	토픽J2DLX15코치	9,420
1381	아시아	토픽J2PRIME12코치	11,000
1382	아시아	토픽J2PRIME15코치	11,220
1383	아시아	토픽J2STD15코치	8,740
1384	아시아	토픽J2특장차3장의차	10,900
1385	아시아	토픽J2특장차6앰블런스	15,310
1386	아시아	토픽미니버스DLX12COACH	8,800
1387	아시아	토픽미니버스DLX15COACH	9,060
1388	아시아	토픽미니버스PRIME12COACH	10,630
1389	아시아	토픽미니버스PRIME15COACH	10,860
1390	아시아	토픽미니버스STD15COACH	8,380
1391	아시아	파워콤비DLX15렌트카	17,140
1392	아시아	파워콤비DLX16	19,650
1393	아시아	파워콤비DLX16시내중형	16,670
1394	아시아	파워콤비DLX17	19,700
1395	아시아	파워콤비DLX25	19,720
1396	아시아	파워콤비SDX15렌트카	18,770

연번	제 작 사	기 종 명	기준가격
1397	아시아	파워콤비SDX16	21,060
1398	아시아	파워콤비SDX17	21,100
1399	아시아	파워콤비SDX25	21,130
1400	아시아	파워콤비Z15렌트카	15,410
1401	아시아	파워콤비ZDLX16	16,290
1402	아시아	파워콤비ZDLX16시내중형	14,940
1403	아시아	파워콤비ZDLX17	16,330
1404	아시아	파워콤비ZDLX25	16,360
1405	아시아	파워콤비ZSDX15	17,050
1406	아시아	파워콤비ZSDX16	17,700
1407	아시아	파워콤비ZSDX17	17,740
1408	아시아	파워콤비ZSDX25	17,770
1409	아시아	파워콤비Z특장차이동도서관	26,980
1410	아시아	파워콤비Z특장차장의회차	18,260
1411	아시아	파워콤비장의회차7	19,980
1412	아시아	파워콤비특장차11장의차	19,160
1413	에디슨모터스	e-FIBIRDPLUG-IN163kW(PIEV)	409,090
1414	에디슨모터스	FIBIRDCNG(Low-Floor)	199,310
1415	에디슨모터스	SMART11HGCG(2Step)	127,270
1416	유니캠프	유니밴RT노블레스(전차중)웨건(11인승)	16,360
1417	유니캠프	유니밴RT노블레스(전차중)웨건(12인승)	16,360
1418	유니캠프	유니밴RT디럭스(전차중)웨건(11인승)	11,600
1419	유니캠프	유니밴RT디럭스(전차중)웨건(12인승)	11,600
1420	유니캠프	유니밴프리미엄2(어반,웨건전용)웨건(11인승)	4,000
1421	유니캠프	유니밴프리미엄2(어반,웨건전용)웨건(12인승)	4,000
1422	자일대우버스	BH090로얄스타/관광/BH90RMS/33+1	87,590
1423	자일대우버스	BH090로얄스타/자가용/BH90RMA/33+1	87,590
1424	자일대우버스	BS110(CNG)저상버스표준/시내저상/BS10CHG/24+21+1	195,690
1425	자일대우버스	BS110(CNG)저상버스표준/자가용/BS10RHG/24+1	215,410
1426	자일대우버스	BX212H로얄하이데커(평바닥)우등고속/관광/BX12IHE/27+2	169,200
1427	자일대우버스	BX212H로얄하이데커(평바닥)최고급자가용/BX12IHA/27+2	169,200
1428	자일대우버스	BX212S로얄하이데커(평바닥)고속/직행/BX12ICE/40+2	162,290
1429	자일대우버스	BX212S로얄하이데커(평바닥)관광/BX12RGS/40+2	162,290
1430	자일대우버스	BX212S로얄하이데커(평바닥)자가용/BX12RGA/40+2	162,290
1431	자일대우버스	FXII115크루저(갱웨이)고속/직행/FX15IEA/45+1	109,620
1432	자일대우버스	FXII115크루저(갱웨이)관광/FX15RSA/45+1	109,530
1433	자일대우버스	FXII115크루저(갱웨이)자가용/FX15RAA/45+1	109,530
1434	자일대우버스	FXII115크루저(평바닥)고속/직행/FX15IEB/45+1	108,900
1435	자일대우버스	FXII115크루저(평바닥)관광/FX15RSB/45+1	108,800
1436	자일대우버스	FXII115크루저(평바닥)자가용/FX15RAB/45+1	108,800
1437	자일대우버스	FXII116(CNG)크루징에로우(평바닥)관광/자가용/FX16ICG/45+1	147,200
1438	자일대우버스	FXII116(CNG)크루징에로우/고급좌석/FX16CSG/39+1	140,560
1439	자일대우버스	FXII116(CNG)크루징에로우/직행좌석/FX16ISG/45+1	140,740
1440	자일대우버스	FXII116(디젤)크루징에로우/고급좌석/FX16CSC/39+1	110,610
1441	자일대우버스	FXII116(디젤)크루징에로우/직행좌석/FX16ISC/45+1	110,800
1442	자일대우버스	FXII116크루징에로우(갱웨이)고속/직행/FX16IEA/45+1	119,790
1443	자일대우버스	FXII116크루징에로우(갱웨이)관광/FX16RSA/45+1	119,700
1444	자일대우버스	FXII116크루징에로우(갱웨이)자가용/FX16RAA/45+1	119,700
1445	자일대우버스	FXII116크루징에로우(평바닥)/CNG/관광/자가용/FX16ICG/45+1	147,200
1446	자일대우버스	FXII116크루징에로우(평바닥)고속/직행/FX16IEB/45+1	119,060
1447	자일대우버스	FXII116크루징에로우(평바닥)관광/FX16RSB/45+1	118,970
1448	자일대우버스	FXII116크루징에로우(평바닥)자가용/FX16RAB/45+1	118,970
1449	자일대우버스	FXII116크루징에로우/CNG/고급좌석/FX16CSG/39+1	140,560
1450	자일대우버스	FXII116크루징에로우/CNG/직행좌석/FX16ISG/45+1	140,740
1451	자일대우버스	FXII116크루징에로우/디젤/고급좌석/FX16CSC/39+1	110,610
1452	자일대우버스	FXII116크루징에로우/디젤/직행좌석/FX16ISC/45+1	110,800

연번	제 작 사	기 종 명	기준가격
1453	자일대우버스	FXII120(CNG)크루징스타(평바닥)고속/직행/관광/자가용/FX20ISG/45+1	158,020
1454	자일대우버스	FXII120(CNG)크루징스타(평바닥)우등/FX20IHB/27+1	141,040
1455	자일대우버스	FXII120크루징스타(강웨이)고속/직행/FX20IEA/45+1	133,500
1456	자일대우버스	FXII120크루징스타(강웨이)관광/FX20RSA/45+1	133,400
1457	자일대우버스	FXII120크루징스타(강웨이)자가용/FX20RAA/45+1	133,400
1458	자일대우버스	FXII120크루징스타(평바닥)/CNG/고속/직행/관광/자가용/FX20ISG/45+1	158,020
1459	자일대우버스	FXII120크루징스타(평바닥)/CNG/우등/FX20IHB/27+1	141,040
1460	자일대우버스	FXII120크루징스타(평바닥)고속/직행/FX20IEB/45+1	132,770
1461	자일대우버스	FXII120크루징스타(평바닥)관광/FX20RSB/45+1	132,680
1462	자일대우버스	FXII120크루징스타(평바닥)자가용/FX20RAB/45+1	132,680
1463	자일대우버스	FXII120크루징스페셜(평바닥)고속/직행/관광/자가용/FX20SSB/45+1	123,590
1464	자일대우버스	FXII212수퍼크루저(강웨이)고속/직행/FX12IEA/45+1	147,550
1465	자일대우버스	FXII212수퍼크루저(강웨이)관광/FX12RSA/45+1	147,450
1466	자일대우버스	FXII212수퍼크루저(강웨이)자가용/FX12RAA/45+1	147,450
1467	자일대우버스	FXII212수퍼크루저(평바닥)VIP리무진/FX12VRB/12+8+2	293,270
1468	자일대우버스	FXII212수퍼크루저(평바닥)고속/직행/FX12IEB/45+1	146,820
1469	자일대우버스	FXII212수퍼크루저(평바닥)관광/FX12RSB/45+1	146,730
1470	자일대우버스	FXII212수퍼크루저(평바닥)우등/FX12IHB/27+1	154,270
1471	자일대우버스	FXII212수퍼크루저(평바닥)자가용/FX12RAB/45+1	146,730
1472	자일대우버스	NEWBC211(CNG)로알하이시티/중저상/시내일반(AirSuspension)/BC11CAG/25+27+1	141,510
1473	자일대우버스	NEWBC211(CNG)로알하이시티/중저상/시내일반/BC11CGG/25+22+1	134,240
1474	자일대우버스	NEWBC211(디젤)로알하이시티/중저상/시내일반(AirSuspension)/BC11CAC/25+27+1	113,340
1475	자일대우버스	NEWBC211(디젤)로알하이시티/중저상/시내일반/BC11CGC/25+22+1	105,340
1476	자일대우버스	NEWBC211로알하이시티/CNG/중저상/시내일반(AirSuspension)/BC11CAG/25+27+1	141,510
1477	자일대우버스	NEWBC211로알하이시티/CNG/중저상/시내일반/BC11CGG/25+22+1	134,240
1478	자일대우버스	NEWBC211로알하이시티/디젤/중저상/시내일반(AirSuspension)/BC11CAC/25+27+1	113,340
1479	자일대우버스	NEWBC211로알하이시티/디젤/중저상/시내일반/BC11CGC/25+22+1	105,340
1480	자일대우버스	NEWBS090(CMG)로알미디/시내중형/BS90CMG/24+1	103,520
1481	자일대우버스	NEWBS090(디젤)로알미디/시내중형/BS90CMG/24+1	80,490
1482	자일대우버스	NEWBS090로알미디/CNG/시내중형/BS90CMG/24+1	103,520
1483	자일대우버스	NEWBS090로알미디/관광/BS90RMS/33+1	79,840
1484	자일대우버스	NEWBS090로알미디/디젤/시내중형/BS90CMC/24+1	80,490
1485	자일대우버스	NEWBS090로알미디/어린이용버스/BS90SCA/64+2+1	80,900
1486	자일대우버스	NEWBS090로알미디/자가용/BS90RMA/33+1	78,890
1487	자일대우버스	NEWBS106(CNG)로알시티/시내일반/BS06CGG/26+31+1	109,040
1488	자일대우버스	NEWBS106(CNG)로알시티/시내좌석/BS06CSG/38+1	109,670
1489	자일대우버스	NEWBS106로알시티/CNG/시내일반/BS06CGG/26+31+1	109,040
1490	자일대우버스	NEWBS106로알시티/CNG/시내좌석/BS06CSG/38+1	109,670
1491	자일대우버스	NEWBS106로알시티/시내일반/BS06CGG/20+45+1	81,760
1492	자일대우버스	NEWBS106로알시티/시내좌석/BS06CSC/38+1	81,780
1493	자일대우버스	NEWBS106로알시티/자가용/BS06RGA/45+1	79,200
1494	자일대우버스	NEWBS106로알시티/직행/BS06ICE/45+1	79,050
1495	제일모빌	모터홈E6	80,000
1496	제일모빌	뉴그랜드스타렉스4륜11인(MotorHomeE5)	71,810
1497	제일모빌	뉴그랜드스타렉스4륜11인(MotorHomeE6)	77,270
1498	제일모빌	뉴그랜드스타렉스4륜12인(MotorHomeE7)	77,270
1499	제일모빌	에드윈VIPSPRINTER	100,000
1500	한국캠핑카리버협회	한국캠핑카리버협회1500	5,900
1501	현대	E-에어로타운(노선)마을버스통바디	66,200
1502	현대	E-에어로타운(노선)마을버스표준형	64,320
1503	현대	E-에어로타운(노선)시내버스통바디	69,320
1504	현대	E-에어로타운(노선)시내버스표준형	67,420
1505	현대	E-에어로타운(통바디)자가용	68,370
1506	현대	E-에어로타운(통바디)전세&자가용	72,670
1507	현대	E-에어로타운(표준형)자가용	66,170
1508	현대	E-에어로타운(표준형)전세&자가용	70,170

연번	제 작 사	기 종 명	기준가격
1509	현대	E-에어로타운장애인버스전세&자가용(평바닥)돌출형	100,900
1510	현대	E-에어로타운장애인버스전세&자가용(평바닥)삼입형	117,900
1511	현대	FB485관광버스	26,250
1512	현대	FB485도시형버스	18,700
1513	현대	FB485시외완행중비	19,180
1514	현대	FB485시외직행버스/42	20,630
1515	현대	FB485자가용버스10M	26,910
1516	현대	FB485자가용버스전비/56	18,770
1517	현대	FB485자가용버스중비/39	19,320
1518	현대	FB485자율버스	19,410
1519	현대	FB500A형/45	25,250
1520	현대	FB500도시형버스	22,120
1521	현대	FB500시외완행버스	22,520
1522	현대	FB500시외직행/자가용버스/전비/39	22,400
1523	현대	FB500시외직행/자가용버스/전비/41	22,580
1524	현대	FB500시외직행버스	23,590
1525	현대	FB500자가용버스	23,500
1526	현대	FB500자가용버스/전비/45	23,760
1527	현대	FB500자율버스	23,500
1528	현대	FD500A형/45	25,000
1529	현대	HD103자가용버스	27,330
1530	현대	HD104자가용버스	27,230
1531	현대	HD106관광버스	34,460
1532	현대	HD107RB583관광버스	35,050
1533	현대	HD107RB585자가용버스	31,380
1534	현대	HD3000라이트버스	10,030
1535	현대	RB520관광버스/39	31,420
1536	현대	RB520관광버스/43	32,370
1537	현대	RB520도시형버스	25,700
1538	현대	RB520도시형버스/43	28,960
1539	현대	RB520도시형버스/시내완행버스	27,130
1540	현대	RB520도시형버스/시내좌석버스	27,080
1541	현대	RB520도시형버스/시외일반버스59전.중비	26,620
1542	현대	RB520도시형버스/시외직행버스/42	28,960
1543	현대	RB520자가용버스전비/46	28,960
1544	현대	RB585시외버스	22,840
1545	현대	RB585시외직행버스/HD104	26,570
1546	현대	RB585시외직행버스/HD107	27,830
1547	현대	RB600H버스공기스프링	43,230
1548	현대	RB600관광버스	35,560
1549	현대	RB600시외직행버스	30,060
1550	현대	RB600시외직행버스/전비/47	31,100
1551	현대	UNICITY디젤41+1석H디젤엔진300/120다이모스5단	92,750
1552	현대	고속버스/47	41,600
1553	현대	고속버스RB565AR	50,130
1554	현대	고속버스RB585H	42,040
1555	현대	고속버스RB600RB-585-2	43,770
1556	현대	고속버스RB635	51,000
1557	현대	고속버스밴스조립	65,440
1558	현대	관광전비10M160HP	13,340
1559	현대	관광전비10M170HP	20,420
1560	현대	관광전비A10M150HP	9,890
1561	현대	관광전비B10M150HP	10,140
1562	현대	그랜드스타렉스(GRANDSTAREX)1열승하강시트11인승CVX(Luxury)	34,210
1563	현대	그랜드스타렉스(GRANDSTAREX)Lpi밴3인승CVXLuxury	16,810
1564	현대	그랜드스타렉스(GRANDSTAREX)Lpi밴3인승CVXLUXURYA/T	17,900

연번	제 작 사	기 종 명	기준가격
1565	현대	그랜드스타렉스(GRANDSTAREX)LP1번3인승CVXLUXURYM/T	16,810
1566	현대	그랜드스타렉스(GRANDSTAREX)LP1번5인승CVXLuxury	17,270
1567	현대	그랜드스타렉스(GRANDSTAREX)LP1번5인승CVXLUXURYA/T	18,360
1568	현대	그랜드스타렉스(GRANDSTAREX)LP1번5인승CVXLUXURYM/T	17,270
1569	현대	그랜드스타렉스(GRANDSTAREX)LP1번12인승CVXLuxury	18,860
1570	현대	그랜드스타렉스(GRANDSTAREX)LP1번12인승CVXLUXURYA/T	19,950
1571	현대	그랜드스타렉스(GRANDSTAREX)LP1번12인승CVXLUXURYM/T	18,860
1572	현대	그랜드스타렉스(GRANDSTAREX)WAGON11인승CVXLUXURY	20,450
1573	현대	그랜드스타렉스(GRANDSTAREX)WAGON11인승CVXPREMIUM	21,500
1574	현대	그랜드스타렉스(GRANDSTAREX)WAGON11인승HVXPREMIUM	19,600
1575	현대	그랜드스타렉스(GRANDSTAREX)WAGON11인승프리미엄레저팩	23,850
1576	현대	그랜드스타렉스(GRANDSTAREX)WAGON12인승CVXDELUXE	19,130
1577	현대	그랜드스타렉스(GRANDSTAREX)WAGON12인승CVXLUXURY	20,360
1578	현대	그랜드스타렉스(GRANDSTAREX)WAGON12인승CVXPREMIUM	21,360
1579	현대	그랜드스타렉스(GRANDSTAREX)WAGON12인승CVXVALUE	17,510
1580	현대	그랜드스타렉스(GRANDSTAREX)디젤밴3인승CVXDeluxe	17,220
1581	현대	그랜드스타렉스(GRANDSTAREX)디젤밴3인승CVXDELUXEA/T	18,900
1582	현대	그랜드스타렉스(GRANDSTAREX)디젤밴3인승CVXDELUXEM/T	17,220
1583	현대	그랜드스타렉스(GRANDSTAREX)디젤밴3인승CVXLuxury	18,310
1584	현대	그랜드스타렉스(GRANDSTAREX)디젤밴3인승CVXLUXURYA/T	20,000
1585	현대	그랜드스타렉스(GRANDSTAREX)디젤밴3인승CVXLUXURYM/T	18,310
1586	현대	그랜드스타렉스(GRANDSTAREX)디젤밴5인승CVXDeluxe	17,630
1587	현대	그랜드스타렉스(GRANDSTAREX)디젤밴5인승CVXDELUXEA/T	19,310
1588	현대	그랜드스타렉스(GRANDSTAREX)디젤밴5인승CVXDELUXEM/T	17,630
1589	현대	그랜드스타렉스(GRANDSTAREX)디젤밴5인승CVXLuxury	18,810
1590	현대	그랜드스타렉스(GRANDSTAREX)디젤밴5인승CVXLUXURYA/T	20,500
1591	현대	그랜드스타렉스(GRANDSTAREX)디젤밴5인승CVXLUXURYM/T	18,810
1592	현대	그랜드스타렉스(GRANDSTAREX)디젤밴5인승CVXPremium	19,680
1593	현대	그랜드스타렉스(GRANDSTAREX)디젤밴5인승CVXPREMIUMA/T	21,360
1594	현대	그랜드스타렉스(GRANDSTAREX)디젤밴5인승CVXPREMIUMM/T	19,680
1595	현대	그랜드스타렉스(GRANDSTAREX)디젤왜건11인승CVXLUXURYA/T	21,910
1596	현대	그랜드스타렉스(GRANDSTAREX)디젤왜건11인승CVXLUXURYM/T	20,250
1597	현대	그랜드스타렉스(GRANDSTAREX)디젤왜건11인승CVXPREMIUMA/T	22,950
1598	현대	그랜드스타렉스(GRANDSTAREX)디젤왜건11인승CVXPREMIUMM/T	21,280
1599	현대	그랜드스타렉스(GRANDSTAREX)디젤왜건11인승HVXVIP패키지A/T	24,070
1600	현대	그랜드스타렉스(GRANDSTAREX)디젤왜건12인승CVXDELUXEA/T	20,610
1601	현대	그랜드스타렉스(GRANDSTAREX)디젤왜건12인승CVXDELUXEM/T	19,150
1602	현대	그랜드스타렉스(GRANDSTAREX)디젤왜건12인승CVXLUXURYA/T	21,820
1603	현대	그랜드스타렉스(GRANDSTAREX)디젤왜건12인승CVXLUXURYM/T	20,160
1604	현대	그랜드스타렉스(GRANDSTAREX)디젤왜건12인승CVXPREMIUMA/T	22,810
1605	현대	그랜드스타렉스(GRANDSTAREX)디젤왜건12인승CVXPREMIUMM/T	21,150
1606	현대	그랜드스타렉스(GRANDSTAREX)디젤왜건2/4WD12인승기분형A/T	22,500
1607	현대	그랜드스타렉스(GRANDSTAREX)디젤왜건2/4WD12인승기분형M/T	20,810
1608	현대	그랜드스타렉스(GRANDSTAREX)디젤왜건2/4WD12인승모던	24,270
1609	현대	그랜드스타렉스(GRANDSTAREX)디젤왜건2/4WD12인승모던스페셜	25,270
1610	현대	그랜드스타렉스(GRANDSTAREX)디젤왜건2/4WD12인승스마트	21,400
1611	현대	그랜드스타렉스(GRANDSTAREX)디젤왜건2WD11인승CVXLuxuryA/T	22,450
1612	현대	그랜드스타렉스(GRANDSTAREX)디젤왜건2WD11인승CVXLuxuryM/T	20,770
1613	현대	그랜드스타렉스(GRANDSTAREX)디젤왜건2WD11인승CVXPremiumA/T	23,500
1614	현대	그랜드스타렉스(GRANDSTAREX)디젤왜건2WD11인승CVXPremiumM/T	21,810
1615	현대	그랜드스타렉스(GRANDSTAREX)디젤왜건2WD11인승CVXVIPPackageA/T	24,630
1616	현대	그랜드스타렉스(GRANDSTAREX)디젤왜건2WD11인승VIP패키지	24,810
1617	현대	그랜드스타렉스(GRANDSTAREX)디젤왜건2WD11인승럭셔리	21,130
1618	현대	그랜드스타렉스(GRANDSTAREX)디젤왜건2WD11인승프리미엄	22,000
1619	현대	그랜드스타렉스(GRANDSTAREX)디젤왜건2WD12인승CVXDeluxeA/T	20,810
1620	현대	그랜드스타렉스(GRANDSTAREX)디젤왜건2WD12인승CVXDeluxeM/T	19,130

연번	제 작 사	기 종 명	기준가격
1621	현대	그랜드스타렉스(GRANDSTAREX)디젤왜건2WD12인승CVXLuxuryA/T	22,360
1622	현대	그랜드스타렉스(GRANDSTAREX)디젤왜건2WD12인승CVXLuxuryM/T	20,680
1623	현대	그랜드스타렉스(GRANDSTAREX)디젤왜건2WD12인승CVXPremiumA/T	23,360
1624	현대	그랜드스타렉스(GRANDSTAREX)디젤왜건2WD12인승CVXPremiumM/T	21,680
1625	현대	그랜드스타렉스(GRANDSTAREX)디젤왜건2WD12인승디럭스A/T	21,310
1626	현대	그랜드스타렉스(GRANDSTAREX)디젤왜건2WD12인승디럭스M/T	19,630
1627	현대	그랜드스타렉스(GRANDSTAREX)디젤왜건2WD12인승럭셔리	21,040
1628	현대	그랜드스타렉스(GRANDSTAREX)디젤왜건2WD12인승프리미엄	21,860
1629	현대	그랜드스타렉스(GRANDSTAREX)디젤왜건4WD11인승CVXLuxuryA/T	24,270
1630	현대	그랜드스타렉스(GRANDSTAREX)디젤왜건4WD11인승CVXPremiumA/T	25,310
1631	현대	그랜드스타렉스(GRANDSTAREX)디젤왜건4WD11인승CVXVIPPackageA/T	26,360
1632	현대	그랜드스타렉스(GRANDSTAREX)디젤왜건4WD11인승VIP패키지	26,540
1633	현대	그랜드스타렉스(GRANDSTAREX)디젤왜건4WD11인승럭셔리	24,630
1634	현대	그랜드스타렉스(GRANDSTAREX)디젤왜건4WD11인승프리미엄	25,500
1635	현대	그랜드스타렉스(GRANDSTAREX)디젤왜건4WD12인승CVXDeluxeA/T	22,630
1636	현대	그랜드스타렉스(GRANDSTAREX)디젤왜건4WD12인승CVXLuxuryA/T	24,180
1637	현대	그랜드스타렉스(GRANDSTAREX)디젤왜건4WD12인승CVXPremiumA/T	25,180
1638	현대	그랜드스타렉스(GRANDSTAREX)디젤왜건4WD12인승디럭스	23,130
1639	현대	그랜드스타렉스(GRANDSTAREX)디젤왜건4WD12인승럭셔리	24,540
1640	현대	그랜드스타렉스(GRANDSTAREX)디젤왜건4WD12인승프리미엄	25,360
1641	현대	그랜드스타렉스(GRANDSTAREX)리무진11인승HVX(VIPPACK)	40,600
1642	현대	그랜드스타렉스(GRANDSTAREX)소방형특수앰블런스5인승CVX(Luxury)	48,270
1643	현대	그랜드스타렉스(GRANDSTAREX)앰블런스5인승CVX(Luxury)	24,620
1644	현대	그랜드스타렉스(GRANDSTAREX)어린이보호차12인승CVX(Luxury)	21,900
1645	현대	그랜드스타렉스(GRANDSTAREX)일반형특수앰블런스5인승CVX(Luxury)	41,000
1646	현대	그랜드스타렉스(GRANDSTAREX)일반형특수앰블런스5인승CVX(Luxury)자동변속기	42,400
1647	현대	그랜드스타렉스(GRANDSTAREX)특장차3밴 냉동3인승Deluxe	25,000
1648	현대	그랜드스타렉스(GRANDSTAREX)특장차리무진11인승VIPPackage	42,500
1649	현대	그랜드스타렉스(GRANDSTAREX)특장차어린이버스15인승Luxury	26,680
1650	현대	그랜드스타렉스(GRANDSTAREX)특장차캠핑카4인승Luxury	43,130
1651	현대	그랜드스타렉스(GRANDSTAREX)특장차휠체어슬로프7인승Luxury	31,540
1652	현대	그랜드스타렉스(GRANDSTAREX)특장차휠체어슬로프7인승Luxury(럭셔리하이루프)	32,540
1653	현대	그랜드스타렉스(GRANDSTAREX)휠체어리프트7인승CVX(Luxury)	31,100
1654	현대	그랜드스타렉스(GRANDSTAREX)휠체어리프트7인승하이루프CVX(Luxury)	32,640
1655	현대	그랜드스타렉스LPi12인(스마트)	21,360
1656	현대	그랜드스타렉스Lpi12인승스마트	19,220
1657	현대	그랜드스타렉스Lpi3인승스마트	17,300
1658	현대	그랜드스타렉스Lpi5인승스마트	17,710
1659	현대	그랜드스타렉스Lpi왜건12인승럭셔리	19,540
1660	현대	그랜드스타렉스Lpi왜건12인승럭셔리A/T	20,630
1661	현대	그랜드스타렉스Lpi왜건12인승럭셔리M/T	19,540
1662	현대	그랜드스타렉스Lpi왜건12인승스마트	19,770
1663	현대	그랜드스타렉스Lpi왜건12인승스마트A/T	20,860
1664	현대	그랜드스타렉스Lpi왜건12인승스마트M/T	19,570
1665	현대	그랜드스타렉스Urban(9인승)익스클루시브	24,660
1666	현대	그랜드스타렉스Urban(9인승)프리미엄	22,090
1667	현대	그랜드스타렉스Urban(9인승)프리미엄스페셜	23,270
1668	현대	그랜드스타렉스Urban9인(익스클루시브)	27,500
1669	현대	그랜드스타렉스Urban9인(프리미엄)	24,540
1670	현대	그랜드스타렉스Urban9인(프리미엄스페셜)	25,860
1671	현대	그랜드스타렉스Van(3인승)스마트A/T	19,470
1672	현대	그랜드스타렉스Van(3인승)스마트M/T	17,950
1673	현대	그랜드스타렉스Van(3인승)스타일A/T	18,770
1674	현대	그랜드스타렉스Van(3인승)스타일M/T	17,260
1675	현대	그랜드스타렉스Van(5인승)모던	20,410
1676	현대	그랜드스타렉스Van(5인승)스마트A/T	19,670

연번	제 작 사	기 종 명	기준가격
1677	현대	그랜드스타렉스Van(5인승)스마트M/T	18,160
1678	현대	그랜드스타렉스Van(5인승)스타일A/T	19,140
1679	현대	그랜드스타렉스Van(5인승)스타일M/T	17,630
1680	현대	그랜드스타렉스Van3인(스마트)	19,950
1681	현대	그랜드스타렉스Van3인(스타일)	19,180
1682	현대	그랜드스타렉스Van5인(모던)	22,680
1683	현대	그랜드스타렉스Van5인(스마트)	20,180
1684	현대	그랜드스타렉스Van5인(스타일)	19,590
1685	현대	그랜드스타렉스Wagon(11인승)모던(2WD)	22,580
1686	현대	그랜드스타렉스Wagon(11인승)모던(4WD)	24,130
1687	현대	그랜드스타렉스Wagon(11인승)스마트(2WD)	20,040
1688	현대	그랜드스타렉스Wagon(11인승)스마트(4WD)	21,600
1689	현대	그랜드스타렉스Wagon(11인승)스타일	19,430
1690	현대	그랜드스타렉스Wagon(12인승)모던(2WD)	22,500
1691	현대	그랜드스타렉스Wagon(12인승)모던(4WD)	24,050
1692	현대	그랜드스타렉스Wagon(12인승)스마트(2WD)	19,960
1693	현대	그랜드스타렉스Wagon(12인승)스마트(4WD)	21,510
1694	현대	그랜드스타렉스Wagon(12인승)스타일	19,350
1695	현대	그랜드스타렉스Wagon11/12인(모던)	25,000
1696	현대	그랜드스타렉스Wagon11/12인(스마트)	22,180
1697	현대	그랜드스타렉스Wagon11/12인(스타일)	21,500
1698	현대	그랜드스타렉스디젤2.5VGT왜건11인승Modern2WDA/T	24,450
1699	현대	그랜드스타렉스디젤2.5VGT왜건11인승Modern4WDA/T	26,270
1700	현대	그랜드스타렉스디젤2.5VGT왜건11인승ModernSpecial2WDA/T	25,450
1701	현대	그랜드스타렉스디젤2.5VGT왜건11인승ModernSpecial4WDA/T	27,180
1702	현대	그랜드스타렉스디젤2.5VGT왜건11인승Smart2WDA/T	23,270
1703	현대	그랜드스타렉스디젤2.5VGT왜건11인승Smart4WDA/T	25,090
1704	현대	그랜드스타렉스디젤2.5VGT왜건11인승기본형2WDA/T	22,680
1705	현대	그랜드스타렉스디젤2.5VGT왜건12인승Modern2WDA/T	24,270
1706	현대	그랜드스타렉스디젤2.5VGT왜건12인승Modern4WDA/T	26,090
1707	현대	그랜드스타렉스디젤2.5VGT왜건12인승ModernSpecial2WDA/T	25,270
1708	현대	그랜드스타렉스디젤2.5VGT왜건12인승ModernSpecial4WDA/T	27,000
1709	현대	그랜드스타렉스디젤2.5VGT왜건12인승Smart2WDA/T	23,090
1710	현대	그랜드스타렉스디젤2.5VGT왜건12인승Smart4WDA/T	24,900
1711	현대	그랜드스타렉스디젤2.5VGT왜건12인승기본형2WDA/T	22,500
1712	현대	그랜드스타렉스디젤2.5WGT왜건11인승Smart2WDM/T	21,590
1713	현대	그랜드스타렉스디젤2.5WGT왜건11인승Smart4WDA/T	23,400
1714	현대	그랜드스타렉스디젤2.5WGT왜건11인승기본형2WDM/T	21,000
1715	현대	그랜드스타렉스디젤2.5WGT왜건12인승Smart2WDM/T	21,400
1716	현대	그랜드스타렉스디젤2.5WGT왜건12인승Smart4WDA/T	23,220
1717	현대	그랜드스타렉스디젤2.5WGT왜건12인승기본형2WDM/T	20,810
1718	현대	그랜드스타렉스디젤왜건(2/4WD)12인승기본형A/T	22,500
1719	현대	그랜드스타렉스디젤왜건(2/4WD)12인승기본형M/T	20,810
1720	현대	그랜드스타렉스디젤왜건(2/4WD)12인승모던	24,270
1721	현대	그랜드스타렉스디젤왜건(2/4WD)12인승모던스페셜	25,270
1722	현대	그랜드스타렉스디젤왜건(2/4WD)12인승스마트	21,400
1723	현대	그랜드스타렉스디젤왜건(2WD)11인승VIP패키지	24,810
1724	현대	그랜드스타렉스디젤왜건(2WD)11인승기본형A/T	22,450
1725	현대	그랜드스타렉스디젤왜건(2WD)11인승기본형M/T	20,790
1726	현대	그랜드스타렉스디젤왜건(2WD)11인승럭셔리	21,130
1727	현대	그랜드스타렉스디젤왜건(2WD)11인승모던	24,210
1728	현대	그랜드스타렉스디젤왜건(2WD)11인승모던스페셜	25,200
1729	현대	그랜드스타렉스디젤왜건(2WD)11인승스마트	21,370
1730	현대	그랜드스타렉스디젤왜건(2WD)11인승프리미엄	22,000
1731	현대	그랜드스타렉스디젤왜건(2WD)12인승기본형A/T	22,270
1732	현대	그랜드스타렉스디젤왜건(2WD)12인승기본형M/T	20,610



연번	제 작 사	기 종 명	기준가격
1733	현대	그랜드스타렉스디젤왜건(2WD)12인승디럭스A/T	21,310
1734	현대	그랜드스타렉스디젤왜건(2WD)12인승디럭스M/T	19,630
1735	현대	그랜드스타렉스디젤왜건(2WD)12인승럭셔리	21,040
1736	현대	그랜드스타렉스디젤왜건(2WD)12인승모던	24,030
1737	현대	그랜드스타렉스디젤왜건(2WD)12인승모던스페셜	25,020
1738	현대	그랜드스타렉스디젤왜건(2WD)12인승스마트	21,190
1739	현대	그랜드스타렉스디젤왜건(2WD)12인승프리미엄	21,860
1740	현대	그랜드스타렉스디젤왜건(4WD)11인승VIP패키지	26,540
1741	현대	그랜드스타렉스디젤왜건(4WD)11인승럭셔리	24,630
1742	현대	그랜드스타렉스디젤왜건(4WD)11인승모던	26,010
1743	현대	그랜드스타렉스디젤왜건(4WD)11인승모던스페셜	26,910
1744	현대	그랜드스타렉스디젤왜건(4WD)11인승스마트	23,170
1745	현대	그랜드스타렉스디젤왜건(4WD)11인승프리미엄	25,500
1746	현대	그랜드스타렉스디젤왜건(4WD)12인승디럭스	23,130
1747	현대	그랜드스타렉스디젤왜건(4WD)12인승럭셔리	24,540
1748	현대	그랜드스타렉스디젤왜건(4WD)12인승모던	25,830
1749	현대	그랜드스타렉스디젤왜건(4WD)12인승모던스페셜	26,730
1750	현대	그랜드스타렉스디젤왜건(4WD)12인승스마트	22,990
1751	현대	그랜드스타렉스디젤왜건(4WD)12인승프리미엄	25,360
1752	현대	그랜드스타렉스디젤왜건(2WD)11인승VIP패키지	24,570
1753	현대	그랜드스타렉스디젤왜건(2WD)11인승럭셔리	20,920
1754	현대	그랜드스타렉스디젤왜건(2WD)11인승프리미엄	21,780
1755	현대	그랜드스타렉스디젤왜건(2WD)12인승디럭스A/T	21,100
1756	현대	그랜드스타렉스디젤왜건(2WD)12인승디럭스M/T	19,440
1757	현대	그랜드스타렉스디젤왜건(2WD)12인승럭셔리	20,830
1758	현대	그랜드스타렉스디젤왜건(2WD)12인승프리미엄	21,640
1759	현대	그랜드스타렉스디젤왜건(4WD)11인승VIP패키지	26,280
1760	현대	그랜드스타렉스디젤왜건(4WD)11인승럭셔리	24,390
1761	현대	그랜드스타렉스디젤왜건(4WD)11인승프리미엄	25,240
1762	현대	그랜드스타렉스디젤왜건(4WD)12인승디럭스	22,900
1763	현대	그랜드스타렉스디젤왜건(4WD)12인승럭셔리	24,300
1764	현대	그랜드스타렉스디젤왜건(4WD)12인승프리미엄	25,110
1765	현대	그랜드스타렉스리무진6인(익스클루시브)	53,190
1766	현대	그랜드스타렉스리무진6인(익스클루시브듀얼선루프)	49,010
1767	현대	그랜드스타렉스리무진9인(익스클루시브)	41,270
1768	현대	그랜드스타렉스리무진9인(익스클루시브듀얼선루프)	37,010
1769	현대	그랜드스타렉스리무진Limousine(6인승)익스클루시브	47,790
1770	현대	그랜드스타렉스리무진Limousine(6인승)익스클루시브듀얼선루프	44,030
1771	현대	그랜드스타렉스리무진Limousine(9인승)익스클루시브	37,060
1772	현대	그랜드스타렉스리무진Limousine(9인승)익스클루시브듀얼선루프	33,230
1773	현대	그랜드스타렉스특장차12인하이루프	27,180
1774	현대	그랜드스타렉스특장차3번냉동(3인승)Smart	26,950
1775	현대	그랜드스타렉스특장차3인3번냉동	27,270
1776	현대	그랜드스타렉스특장차4인캠핑카	45,510
1777	현대	그랜드스타렉스특장차5인구급차	29,820
1778	현대	그랜드스타렉스특장차5인소방형특수구급차	58,380
1779	현대	그랜드스타렉스특장차5인특수구급차	46,960
1780	현대	그랜드스타렉스특장차6인소방형특수구급차	58,990
1781	현대	그랜드스타렉스특장차6인특수구급차	46,870
1782	현대	그랜드스타렉스특장차7인휠체어리프트	37,360
1783	현대	그랜드스타렉스특장차7인휠체어슬로프	34,530
1784	현대	그랜드스타렉스특장차구급차(5인승)Modern	29,900
1785	현대	그랜드스타렉스특장차리무진(11인승)ModernSpecial	39,360
1786	현대	그랜드스타렉스특장차리무진(11인승)ModernSpecial4WD	41,090
1787	현대	그랜드스타렉스특장차소방형특수구급차(5인승)Modern	58,010
1788	현대	그랜드스타렉스특장차소방형특수구급차(5인승)Modern4WD	59,830

연번	제 작 사	기 종 명	기준가격
1789	현대	그랜드스타렉스특장차소방형특수구급차(6인승)Modern	57,830
1790	현대	그랜드스타렉스특장차소방형특수구급차(6인승)Modern4WD	59,650
1791	현대	그랜드스타렉스특장차어린이버스(15인승)Modern	28,540
1792	현대	그랜드스타렉스특장차어린이버스(15인승)Modern4WD	30,360
1793	현대	그랜드스타렉스특장차어린이버스15인(LPI)	25,270
1794	현대	그랜드스타렉스특장차어린이버스15인(디젤)	28,000
1795	현대	그랜드스타렉스특장차어린이보호차(12인승)Modern	26,590
1796	현대	그랜드스타렉스특장차어린이보호차(12인승)Modern4WD	28,400
1797	현대	그랜드스타렉스특장차어린이보호차12인(LPI)	23,310
1798	현대	그랜드스타렉스특장차어린이보호차12인(디젤)	26,040
1799	현대	그랜드스타렉스특장차캠핑카(4인승)ModernSpecial	47,340
1800	현대	그랜드스타렉스특장차캠핑카(4인승)ModernSpecial4WD	49,190
1801	현대	그랜드스타렉스특장차캠핑카(4인승)ModernSpecial캠핑Pack1	51,340
1802	현대	그랜드스타렉스특장차캠핑카(4인승)ModernSpecial캠핑Pack14WD	53,190
1803	현대	그랜드스타렉스특장차캠핑카(4인승)ModernSpecial캠핑Pack2	49,430
1804	현대	그랜드스타렉스특장차캠핑카(4인승)ModernSpecial캠핑Pack24WD	51,280
1805	현대	그랜드스타렉스특장차특수구급차(5인승)Modern	46,770
1806	현대	그랜드스타렉스특장차특수구급차(5인승)Modern4WD	48,590
1807	현대	그랜드스타렉스특장차특수구급차(6인승)Modern	46,590
1808	현대	그랜드스타렉스특장차특수구급차(6인승)Modern4WD	48,400
1809	현대	그랜드스타렉스특장차하이루프(12인승)Modern	26,900
1810	현대	그랜드스타렉스특장차휠체어리프트(7인승)Modern	37,090
1811	현대	그랜드스타렉스특장차휠체어리프트(7인승)Modern4WD	38,900
1812	현대	그랜드스타렉스특장차휠체어슬로프(7인승)Modern	34,270
1813	현대	그레이스/LPG/미니버스/그랜드살롱형/12	8,760
1814	현대	그레이스/LPG/미니버스/살롱형/12	8,490
1815	현대	그레이스/LPG/미니버스/수퍼형/12	8,480
1816	현대	그레이스/LPG/웨곤/그랜드살롱형/12	10,120
1817	현대	그레이스/LPG/웨곤/수퍼형/12	8,480
1818	현대	그레이스/LPG/웨곤/초수퍼형/12	9,960
1819	현대	그레이스/고급형/12	8,000
1820	현대	그레이스/디젤/미니버스/그랜드살롱형/12	8,710
1821	현대	그레이스/디젤/미니버스/수퍼형/12	8,070
1822	현대	그레이스/디젤/웨곤/고급형/12	11,850
1823	현대	그레이스/디젤/웨곤/그랜드살롱형/12	10,760
1824	현대	그레이스/디젤/웨곤/기본형/12	8,770
1825	현대	그레이스/디젤/웨곤/수퍼형/12	9,110
1826	현대	그레이스/디젤/웨곤/초수퍼형/12	10,390
1827	현대	그레이스/디젤/웨곤/최고급형/12	11,210
1828	현대	그레이스/미니버스/고급형/12	7,720
1829	현대	그레이스/미니버스/그랜드살롱형/12	8,440
1830	현대	그레이스/미니버스/살롱형//12	8,990
1831	현대	그레이스/미니버스/수퍼형/12	8,070
1832	현대	그레이스/수퍼형/12	7,530
1833	현대	그레이스/수퍼형/이동업무차/12	16,450
1834	현대	그레이스/엠블런스/STD	8,320
1835	현대	그레이스/엠블런스	9,200
1836	현대	그레이스/엠블런스/HMB-1-AM	8,790
1837	현대	그레이스/엠블런스/고급형/6	10,540
1838	현대	그레이스/엠블런스/웨곤/고급형/12	11,000
1839	현대	그레이스/엠블런스/웨곤/고급형/6	10,630
1840	현대	그레이스/엠블런스/윈도우밴/3	6,470
1841	현대	그레이스/엠블런스/윈도우밴/6	6,660
1842	현대	그레이스/윈도우밴/고급형/3	7,340
1843	현대	그레이스/터보/디젤/미니버스/그랜드살롱형/12	9,170
1844	현대	그레이스/투어/디젤/미니버스/고급형/15	11,450

연번	제 작 사	기 종 명	기준가격
1845	현대	그레이스/투어/디젤/미니버스/그랜드살롱형/15	12,520
1846	현대	그레이스/투어/디젤/미니버스/수퍼형/15	10,700
1847	현대	그레이스/투어/디젤/웨곤/고급형/15	11,450
1848	현대	그레이스/투어/디젤/웨곤/그랜드살롱형/15	12,520
1849	현대	그레이스/투어/디젤/웨곤/기본형/15	10,180
1850	현대	그레이스/투어/디젤/웨곤/수퍼형/15	10,700
1851	현대	그레이스/투어/디젤/웨곤/초수퍼형/15	12,140
1852	현대	그레이스/투어/미니버스/고급형/15	8,600
1853	현대	그레이스/투어/미니버스/수퍼형/15	9,520
1854	현대	그레이스/투어/웨곤/수퍼형/12	9,300
1855	현대	그레이스/판넬형/고급형/3	8,480
1856	현대	그레이스/판넬형/수퍼형/6	8,050
1857	현대	그레이스/표준형/12	6,540
1858	현대	그린시티/도시형/CNG/21인승	103,220
1859	현대	그린시티/도시형/CNG/마을버스/20+1M/T	101,010
1860	현대	그린시티/도시형/CNG/시내버스/농어촌버스/20+32+1M/T	101,010
1861	현대	그린시티/도시형/디젤/21인승	96,840
1862	현대	그린시티/도시형/디젤/마을버스/20+1M/T	81,850
1863	현대	그린시티/도시형/디젤/시내버스/농어촌버스/20+32+1M/T	81,850
1864	현대	그린시티/디젤/G디젤엔진(260마력)/100/33+1석	85,310
1865	현대	그린시티/디젤/G디젤엔진(280마력)/100/33+1석	99,400
1866	현대	그린시티/디젤/G엔진(240마력)/도시형/LMECALAA3A01	103,440
1867	현대	그린시티/디젤/G엔진(240마력)/시내좌석/LMFCALAA3A01	101,990
1868	현대	그린시티/디젤/G엔진(260마력)/도시형/LMECAJAA3A01	81,590
1869	현대	그린시티/디젤/G엔진(260마력)/시내좌석/LMFCAJAA3A01	80,130
1870	현대	그린시티/디젤/G엔진(260마력)/시외직행/LMGAAJAA3A01	82,180
1871	현대	그린시티/디젤/G엔진(260마력)/자가용(LMAAAJAA3A01)	82,000
1872	현대	그린시티/디젤/G엔진(280마력)/LMAAAMAAA	98,600
1873	현대	그린시티/디젤/G엔진(280마력)/자가용(LMAAAMAA6)	98,040
1874	현대	그린시티/시내좌석/CNG/29인승	102,040
1875	현대	그린시티/시내좌석/CNG마을버스/28+1M/T	99,720
1876	현대	그린시티/시내좌석/디젤/28+1M/T	80,550
1877	현대	그린시티/시내좌석/디젤/29인승	95,520
1878	현대	그린시티/시외직행/디젤/33+1M/T	83,070
1879	현대	그린시티/시외직행/디젤/34인승	97,930
1880	현대	그린시티/자가용/디젤/33+1M/T	82,890
1881	현대	그린시티/자가용/디젤/34인승	98,040
1882	현대	그린시티/디젤G엔진(280마력)자가용(LMAAAMAA6)	98,040
1883	현대	글로벌900(GLOBAL900)/CNG/도시형	91,350
1884	현대	글로벌900(GLOBAL900)/CNG/도시형/LMC1E901	91,350
1885	현대	글로벌900(GLOBAL900)/CNG/도시형/LMC3E901	91,350
1886	현대	글로벌900(GLOBAL900)/CNG/도시형/LMG3E601	83,400
1887	현대	글로벌900(GLOBAL900)/CNG/도시형/LMG3E801	87,450
1888	현대	글로벌900(GLOBAL900)/CNG/시내좌석	89,700
1889	현대	글로벌900(GLOBAL900)/CNG/시내좌석/LMD1E901	89,700
1890	현대	글로벌900(GLOBAL900)/CNG/시내좌석/LMD3E901	89,700
1891	현대	글로벌900(GLOBAL900)/CNG/시내좌석/LMK3E601	84,500
1892	현대	글로벌900(GLOBAL900)/CNG/시내좌석/LMK3E801	85,800
1893	현대	글로벌900(GLOBAL900)/디젤/도시형	76,100
1894	현대	글로벌900(GLOBAL900)/디젤/도시형/LMC1E901	76,100
1895	현대	글로벌900(GLOBAL900)/디젤/도시형/LMG1E501	58,900
1896	현대	글로벌900(GLOBAL900)/디젤/도시형/LMG1E801	62,810
1897	현대	글로벌900(GLOBAL900)/디젤/마을버스/LMG1E501	54,450
1898	현대	글로벌900(GLOBAL900)/디젤/시내좌석	74,500
1899	현대	글로벌900(GLOBAL900)/디젤/시내좌석/LMD1E901	74,500
1900	현대	글로벌900(GLOBAL900)/디젤/시내좌석/LMK1E501	60,000

연번	제 작 사	기 종 명	기준가격
1901	현대	글로벌900(GLOBAL900)/디젤/시내좌석/LMK1E801	61,360
1902	현대	글로벌900(GLOBAL900)/디젤/시외직행	77,300
1903	현대	글로벌900(GLOBAL900)/디젤/시외직행/LME1A901	70,270
1904	현대	글로벌900(GLOBAL900)/디젤/시외직행/LME1E901	77,300
1905	현대	글로벌900(GLOBAL900)/디젤/시외직행/LMM1A801	63,900
1906	현대	글로벌900(GLOBAL900)/디젤/시외직행/LMM1E501	62,630
1907	현대	글로벌900(GLOBAL900)/디젤/자가용	76,800
1908	현대	글로벌900(GLOBAL900)/디젤/자가용/LMA1A801	63,450
1909	현대	글로벌900(GLOBAL900)/디젤/자가용/LMA1E501	62,270
1910	현대	글로벌900(GLOBAL900)/디젤/자가용/LMB1A901	69,810
1911	현대	글로벌900(GLOBAL900)/디젤/자가용/LMB1E901	76,800
1912	현대	뉴슈퍼에어로시티/CNG/장애인버스/C-290(290마력)/자가용/돌출형/LFLABEA3A01	141,950
1913	현대	뉴슈퍼에어로시티39인승시내좌석CNG	98,350
1914	현대	뉴슈퍼에어로시티39인승시내좌석디젤	82,290
1915	현대	뉴슈퍼에어로시티46인승시외직행디젤	81,010
1916	현대	뉴슈퍼에어로시티46인승자가용CNG	113,500
1917	현대	뉴슈퍼에어로시티46인승자가용디젤	79,800
1918	현대	뉴슈퍼에어로시티51인승초저상도시표준CNG	203,740
1919	현대	뉴슈퍼에어로시티55인등초저상SE도시표준CNG	193,200
1920	현대	뉴슈퍼에어로시티57인승도시표준CNG	107,390
1921	현대	뉴슈퍼에어로시티62인승도시표준디젤	81,960
1922	현대	뉴슈퍼에어로시티CNG도시표준	107,390
1923	현대	뉴슈퍼에어로시티CNG도시표준(25+31+1석)M/T	108,500
1924	현대	뉴슈퍼에어로시티CNG도시표준/25+31+1석/M/T	108,500
1925	현대	뉴슈퍼에어로시티CNG도시표준LFC4E901	95,950
1926	현대	뉴슈퍼에어로시티CNG도시표준리프스스펜션25+31+1M/T	105,670
1927	현대	뉴슈퍼에어로시티CNG도시표준에어서스펜션25+31+1M/T	113,590
1928	현대	뉴슈퍼에어로시티CNG시내좌석	96,400
1929	현대	뉴슈퍼에어로시티CNG시내좌석(38+1석)M/T	109,430
1930	현대	뉴슈퍼에어로시티CNG시내좌석/38+1석/M/T	109,430
1931	현대	뉴슈퍼에어로시티CNG시내좌석LFD4E901	96,400
1932	현대	뉴슈퍼에어로시티CNG시내좌석리프스스펜션38+1M/T	106,860
1933	현대	뉴슈퍼에어로시티CNG시내좌석에어서스펜션38+1M/T	114,780
1934	현대	뉴슈퍼에어로시티CNG자가용	105,600
1935	현대	뉴슈퍼에어로시티CNG자가용(45+1석)M/T	119,720
1936	현대	뉴슈퍼에어로시티CNG자가용/45+1석/M/T	119,720
1937	현대	뉴슈퍼에어로시티CNG자가용LFB4E901	105,600
1938	현대	뉴슈퍼에어로시티CNG자가용리프스스펜션45+1M/T	105,610
1939	현대	뉴슈퍼에어로시티CNG자가용에어서스펜션45+1M/T	113,530
1940	현대	뉴슈퍼에어로시티CNG장애인버스CNG자가용돌출형	129,900
1941	현대	뉴슈퍼에어로시티CNG장애인버سد용출형(37+1석)	142,180
1942	현대	뉴슈퍼에어로시티CNG장애인버سد용출형/37+1석	142,180
1943	현대	뉴슈퍼에어로시티CNG장애인버스자동휠체어고정장치1개출형37+1M/T	127,800
1944	현대	뉴슈퍼에어로시티CNG장애인버스자동휠체어고정장치2개출형33+1M/T	128,880
1945	현대	뉴슈퍼에어로시티CNG초저상도시표준(24+26+1석)M/T	195,520
1946	현대	뉴슈퍼에어로시티CNG초저상도시표준/24+26+1석/MT	195,520
1947	현대	뉴슈퍼에어로시티Q-CNG(290마력)도시표준LFECBEAA3A01	107,390
1948	현대	뉴슈퍼에어로시티Q-CNG(290마력)도시표준LFECBEBA3A01	115,390
1949	현대	뉴슈퍼에어로시티Q-CNG(290마력)시내좌석LFECBEAA3A01	108,140
1950	현대	뉴슈퍼에어로시티Q-CNG(290마력)시내좌석LFFCBEBA3A01	116,140
1951	현대	뉴슈퍼에어로시티Q-CNG(290마력)자가용LFAABEA3A01	116,050
1952	현대	뉴슈퍼에어로시티Q-CNG(290마력)자가용LFAABEBA3A01	124,850
1953	현대	뉴슈퍼에어로시티Q-CNG(290마력)초저상도시표준LFCEEB3A01	208,990
1954	현대	뉴슈퍼에어로시티디젤H-300(300마력)도시표준LFECBDA3A01	81,960
1955	현대	뉴슈퍼에어로시티디젤H-300(300마력)도시표준LFECBDBA3A01	89,960
1956	현대	뉴슈퍼에어로시티디젤H-300(300마력)시내좌석LFFCBDA3A01	82,330

연번	제 작 사	기 종 명	기준가격
1957	현대	뉴슈퍼에어로시티디젤H-300(300마력)시내좌석LFFCBDBA3A01	90,330
1958	현대	뉴슈퍼에어로시티디젤H-300(300마력)시외직행LFGABDAA3A01	81,010
1959	현대	뉴슈퍼에어로시티디젤H-300(300마력)시외직행LFGABDBA3A01	89,010
1960	현대	뉴슈퍼에어로시티디젤H-300(300마력)자가용LFAABDAA3A01	88,890
1961	현대	뉴슈퍼에어로시티디젤H-300(300마력)자가용LFAABDBA3A01	87,800
1962	현대	뉴슈퍼에어로시티디젤도시표준	81,960
1963	현대	뉴슈퍼에어로시티디젤도시표준(21+40+1석)M/T	97,600
1964	현대	뉴슈퍼에어로시티디젤도시표준(25+31+1석)	119,350
1965	현대	뉴슈퍼에어로시티디젤도시표준LFC4E901	77,850
1966	현대	뉴슈퍼에어로시티디젤도시표준리프스스펜션21+40+1M/T	82,580
1967	현대	뉴슈퍼에어로시티디젤도시표준에어서스펜션21+40+1M/T	90,500
1968	현대	뉴슈퍼에어로시티디젤시내좌석	78,020
1969	현대	뉴슈퍼에어로시티디젤시내좌석(38+1석)M/T	98,150
1970	현대	뉴슈퍼에어로시티디젤시내좌석LFD4E901	78,020
1971	현대	뉴슈퍼에어로시티디젤시내좌석리프스스펜션38+1M/T	83,130
1972	현대	뉴슈퍼에어로시티디젤시내좌석에어서스펜션38+1M/T	91,050
1973	현대	뉴슈퍼에어로시티디젤시외직행	76,620
1974	현대	뉴슈퍼에어로시티디젤시외직행(45+1석)M/T	98,060
1975	현대	뉴슈퍼에어로시티디젤시외직행LFE4E901	76,620
1976	현대	뉴슈퍼에어로시티디젤시외직행리프스스펜션45+1M/T	82,410
1977	현대	뉴슈퍼에어로시티디젤시외직행에어서스펜션45+1M/T	90,330
1978	현대	뉴슈퍼에어로시티디젤자가용	74,080
1979	현대	뉴슈퍼에어로시티디젤자가용(45+1석)M/T	96,810
1980	현대	뉴슈퍼에어로시티디젤자가용LFB4E901	74,080
1981	현대	뉴슈퍼에어로시티디젤자가용리프스스펜션45+1M/T	83,180
1982	현대	뉴슈퍼에어로시티디젤자가용에어서스펜션45+1M/T	91,180
1983	현대	뉴슈퍼에어로시티디젤장애인버스H-300(300마력)자가용출형LFLABDAA3A01	105,380
1984	현대	뉴슈퍼에어로시티디젤장애인버스H-300(300마력)자가용삽입형LFLABDAA3A01	120,830
1985	현대	뉴슈퍼에어로시티디젤장애인버스출형(37+1석)	119,090
1986	현대	뉴슈퍼에어로시티디젤장애인버스삽입형(37+1석)	134,540
1987	현대	뉴슈퍼에어로시티디젤장애인버스자가용출형	98,300
1988	현대	뉴슈퍼에어로시티디젤장애인버스자가용삽입형	115,300
1989	현대	뉴슈퍼에어로시티디젤장애인버스자동휠체어고정장치1개출형37+1M/T	103,180
1990	현대	뉴슈퍼에어로시티디젤장애인버스자동휠체어고정장치1개삽입형37+1M/T	118,480
1991	현대	뉴슈퍼에어로시티디젤장애인버스자동휠체어고정장치2개출형33+1M/T	104,260
1992	현대	뉴슈퍼에어로시티디젤장애인버스자동휠체어고정장치2개삽입형33+1M/T	119,560
1993	현대	뉴슈퍼에어로시티장애인버스38인승출형CNG	134,850
1994	현대	뉴슈퍼에어로시티장애인버스38인승출형디젤	102,800
1995	현대	뉴슈퍼에어로시티장애인버스38인승삽입형디젤	119,800
1996	현대	뉴슈퍼에어로시티초저상CNG초저상도시표준24+26+1M/T	198,940
1997	현대	뉴에어로고속버스(터보)	64,700
1998	현대	뉴에어로시티/CNG/시내좌석/38+1석	109,430
1999	현대	뉴에어로시티/CNG/자가용/45+1석	119,720
2000	현대	뉴에어로시티/CNG/초저상도시표준/24+26+1석	195,520
2001	현대	뉴에어로시티/디젤/도시표준/21+40+1석	97,600
2002	현대	뉴에어로시티/디젤/도시표준/25+31+1석	108,500
2003	현대	뉴에어로시티/디젤/시내좌석/38+1석	98,150
2004	현대	뉴에어로시티/디젤/시외직행/45+1석	98,060
2005	현대	뉴에어로시티/디젤/자가용/45+1석	96,810
2006	현대	뉴에어로시티CNG시내좌석(38+1석)	109,430
2007	현대	뉴에어로시티CNG자가용(45+1석)	119,720
2008	현대	뉴에어로시티CNG초저상도시표준(24+26+1석)	195,520
2009	현대	뉴에어로시티디젤도시표준(21+40+1석)	97,600
2010	현대	뉴에어로시티디젤도시표준(25+31+1석)	108,500
2011	현대	뉴에어로시티디젤시내좌석(38+1석)	98,150
2012	현대	뉴에어로시티디젤시외직행(45+1석)	98,060

연번	제 작 사	기 종 명	기준가격
2013	현대	뉴에어로시티디젤자가용(45+1석)	96,810
2014	현대	뉴-카운티11인승장축자가용리무진	67,180
2015	현대	뉴-카운티12인승장축마을버스디럭스M/T	47,810
2016	현대	뉴-카운티12인승장축자가용리무진M/T	63,000
2017	현대	뉴-카운티15인승단축마을버스디럭스M/T	43,810
2018	현대	뉴-카운티15인승단축영업용슈퍼M/T	50,300
2019	현대	뉴-카운티15인승단축자가용슈퍼M/T	50,250
2020	현대	뉴-카운티15인승장축렌터카투어M/T	55,320
2021	현대	뉴-카운티15인승장축마을버스디럭스M/T	45,540
2022	현대	뉴-카운티15인승장축자가용리무진M/T	58,540
2023	현대	뉴-카운티16인승장축영업용투어M/T	55,370
2024	현대	뉴-카운티18인승장축슈퍼자가용장애우차	68,860
2025	현대	뉴-카운티20인승장축영업용골드	55,880
2026	현대	뉴-카운티20인승장축자가용골드	55,640
2027	현대	뉴-카운티25인승단축영업용슈퍼M/T	50,630
2028	현대	뉴-카운티25인승단축자가용디럭스M/T	46,220
2029	현대	뉴-카운티25인승단축자가용슈퍼M/T	50,400
2030	현대	뉴-카운티25인승단축자가용스탠다드M/T	43,590
2031	현대	뉴-카운티25인승장축영업용골드M/T	56,060
2032	현대	뉴-카운티25인승장축영업용슈퍼M/T	52,040
2033	현대	뉴-카운티25인승장축영업용하이슈퍼M/T	54,040
2034	현대	뉴-카운티25인승장축자가용골드M/T	55,820
2035	현대	뉴-카운티25인승장축자가용슈퍼M/T	51,800
2036	현대	뉴-카운티25인승장축자가용하이슈퍼M/T	53,800
2037	현대	뉴-카운티29인승장축영업용슈퍼M/T	52,040
2038	현대	뉴-카운티29인승장축자가용골드M/T	55,960
2039	현대	뉴-카운티29인승장축자가용슈퍼M/T	51,900
2040	현대	뉴-카운티34인승단축어린이버스디럭스M/T	46,950
2041	현대	뉴-카운티39인승장축어린이버스디럭스M/T	48,180
2042	현대	뉴-카운티장축스페셜25인승영업용	63,180
2043	현대	뉴-카운티장축스페셜25인승자가용	62,940
2044	현대	도시형버스9.5M130HP	12,170
2045	현대	도시형버스9.5M150HP	12,250
2046	현대	도시형버스9.5M160HP	13,390
2047	현대	리베로앰블런스초장축일반캡PROM/T	37,940
2048	현대	리베로앰블런스초장축일반캡SRXM/T	38,400
2049	현대	마이크로버스구형25	9,910
2050	현대	마크V앰블런스	9,000
2051	현대	버스FB-100-2	20,920
2052	현대	슈퍼에어로시티(뉴)/CNG/시내좌석/LFD5E901	96,400
2053	현대	슈퍼에어로시티(뉴)/CNG/자가용/LFB5A901	105,600
2054	현대	슈퍼에어로시티(뉴)/CNG/장애인버스(자가용-돌출형)	118,090
2055	현대	슈퍼에어로시티(뉴)/디젤/도시표준/LFC4E901	70,770
2056	현대	슈퍼에어로시티(뉴)/디젤/시내좌석/LFD4E901	70,920
2057	현대	슈퍼에어로시티(뉴)/디젤/시외직행/LFE4A901	69,650
2058	현대	슈퍼에어로시티(뉴)/디젤/자가용/LFB4A901	67,340
2059	현대	슈퍼에어로시티(뉴)/디젤/장애인버스(자가용-돌출형)	89,360
2060	현대	슈퍼에어로시티(뉴)/디젤/장애인버스(자가용-삽입형)	104,810
2061	현대	슈퍼에어로시티(뉴)/초저상/CNG/도시표준/LFC5E901	95,950
2062	현대	슈퍼에어로시티/CNG/도시표준/LFG3E701	87,900
2063	현대	슈퍼에어로시티/CNG/도시표준/LFG3E801	92,450
2064	현대	슈퍼에어로시티/CNG/시내좌석/LFK3E201	76,360
2065	현대	슈퍼에어로시티/CNG/시내좌석/LFK3E701	90,900
2066	현대	슈퍼에어로시티/CNG/시내좌석/LFK3E801	92,900
2067	현대	슈퍼에어로시티/CNG/시내좌석/LFK5E801	92,900
2068	현대	슈퍼에어로시티/CNG/자가용/LFA3A801	92,810

연번	제 작 사	기 종 명	기준가격
2069	현대	슈퍼에어로시티/CNG/자가용/LFA5A801	92,810
2070	현대	슈퍼에어로시티/디젤/도시저상/LFH4E501	54,580
2071	현대	슈퍼에어로시티/디젤/도시저상/LFH4E701	58,400
2072	현대	슈퍼에어로시티/디젤/도시저상/LFH4E801	63,450
2073	현대	슈퍼에어로시티/디젤/도시표준/LFG4E501	54,400
2074	현대	슈퍼에어로시티/디젤/도시표준/LFG4E701	58,000
2075	현대	슈퍼에어로시티/디젤/도시표준/LFG4E801	63,040
2076	현대	슈퍼에어로시티/디젤/시내좌석/LFK4E501	56,880
2077	현대	슈퍼에어로시티/디젤/시내좌석/LFK4E701	60,700
2078	현대	슈퍼에어로시티/디젤/시내좌석/LFK4E801	63,200
2079	현대	슈퍼에어로시티/디젤/시외직행/LFM4A501	54,290
2080	현대	슈퍼에어로시티/디젤/시외직행/LFM4A701	60,380
2081	현대	슈퍼에어로시티/디젤/시외직행/LFM4A801	61,920
2082	현대	슈퍼에어로시티/디젤/자가용/LFA4A501	52,430
2083	현대	슈퍼에어로시티/디젤/자가용/LFA4A701	58,520
2084	현대	슈퍼에어로시티/디젤/자가용/LFA4A801	59,610
2085	현대	슈퍼에어로시티/초저상/CNG/도시표준/LFZ3E701	185,900
2086	현대	슈퍼에어로시티/초저상/CNG/도시표준/LFZ3E801	188,350
2087	현대	슈퍼에어로시티/초저상/CNG/도시표준/LFZ5E801	188,350
2088	현대	스타렉스(그랜드)3밴냉동차CVXVALUE	21,540
2089	현대	스타렉스(그랜드)리무진11인승HVX(REMIUM)	39,900
2090	현대	스타렉스(그랜드)앰블런스5인승CVX(럭셔리)	24,220
2091	현대	스타렉스(그랜드)앰블런스소방형특수5인승CVX(럭셔리)	43,950
2092	현대	스타렉스(그랜드)앰블런스일반형특수5인승CVX(럭셔리)	40,500
2093	현대	스타렉스(그랜드)앰블런스일반형특수5인승CVX(럭셔리)/T	42,900
2094	현대	스타렉스(그랜드)웨곤11인승CVX럭셔리	20,450
2095	현대	스타렉스(그랜드)웨곤11인승CVX럭셔리A/T	22,130
2096	현대	스타렉스(그랜드)웨곤11인승CVX럭셔리M/T	20,450
2097	현대	스타렉스(그랜드)웨곤11인승CVX프리미엄	21,500
2098	현대	스타렉스(그랜드)웨곤11인승CVX프리미엄A/T	23,180
2099	현대	스타렉스(그랜드)웨곤11인승CVX프리미엄M/T	21,500
2100	현대	스타렉스(그랜드)웨곤11인승HVX프리미엄	20,900
2101	현대	스타렉스(그랜드)웨곤11인승HVX프리미엄A/T	22,290
2102	현대	스타렉스(그랜드)웨곤11인승HVX프리미엄M/T	20,900
2103	현대	스타렉스(그랜드)웨곤11인승프리미엄레저팩	23,850
2104	현대	스타렉스(그랜드)웨곤12인승CVX디럭스	19,130
2105	현대	스타렉스(그랜드)웨곤12인승CVX디럭스A/T	20,810
2106	현대	스타렉스(그랜드)웨곤12인승CVX디럭스M/T	19,130
2107	현대	스타렉스(그랜드)웨곤12인승CVX디럭스류A/T	19,360
2108	현대	스타렉스(그랜드)웨곤12인승CVX럭셔리	20,360
2109	현대	스타렉스(그랜드)웨곤12인승CVX럭셔리A/T	22,040
2110	현대	스타렉스(그랜드)웨곤12인승CVX럭셔리M/T	20,360
2111	현대	스타렉스(그랜드)웨곤12인승CVX벨류	17,510
2112	현대	스타렉스(그랜드)웨곤12인승CVX벨류A/T	18,860
2113	현대	스타렉스(그랜드)웨곤12인승CVX벨류M/T	17,510
2114	현대	스타렉스(그랜드)웨곤12인승CVX프리미엄	21,360
2115	현대	스타렉스(그랜드)웨곤12인승CVX프리미엄A/T	23,040
2116	현대	스타렉스(그랜드)웨곤12인승CVX프리미엄M/T	21,360
2117	현대	스타렉스(그랜드)이지무브2열회전11인승CVX(럭셔리)	30,680
2118	현대	스타렉스(그랜드)이지무브동승석회전11인승CVX(럭셔리)	30,680
2119	현대	스타렉스(그랜드)이지무브어린이보호차12인승	21,500
2120	현대	스타렉스(그랜드)이지무브휠체어리프트7인승CVX(럭셔리)	30,680
2121	현대	스타렉스(그랜드)휠체어리프트7인승하이루프CVX(럭셔리)	34,090
2122	현대	스타렉스SLPI웨곤12인승CVXDELUXEA/T	18,150
2123	현대	스타렉스SLPI웨곤12인승CVXDELUXEM/T	17,200
2124	현대	스타렉스SLPI웨곤12인승CVXLUXURYA/T	19,950

연번	제 작 사	기 종 명	기준가격
2125	현대	스타렉스LPi웨곤12인승CVXLUXURYM/T	18,860
2126	현대	스타렉스LPi웨곤12인승CVXPREMIUMA/T	19,960
2127	현대	스타렉스LPi웨곤12인승CVXPREMIUMM/T	19,280
2128	현대	스타렉스디젤RV12SVX오른발장애	11,000
2129	현대	스타렉스디젤RV12SVX오른손장애	10,890
2130	현대	스타렉스디젤RV12SVX왼손오른발장애	11,070
2131	현대	스타렉스디젤RV12SVX왼손왼발장애	10,920
2132	현대	스타렉스디젤웨곤11인승CVXLUXURYA/T	22,130
2133	현대	스타렉스디젤웨곤11인승CVXLUXURYM/T	20,450
2134	현대	스타렉스디젤웨곤11인승CVXPREMIUMA/T	23,180
2135	현대	스타렉스디젤웨곤11인승CVXPREMIUMM/T	21,500
2136	현대	스타렉스디젤웨곤11인승HVXVIPPACK	22,800
2137	현대	스타렉스디젤웨곤12인승CVXDELUXEA/T	20,810
2138	현대	스타렉스디젤웨곤12인승CVXDELUXEAM/T	19,130
2139	현대	스타렉스디젤웨곤12인승CVXLUXURYA/T	22,040
2140	현대	스타렉스디젤웨곤12인승CVXLUXURYM/T	20,360
2141	현대	스타렉스디젤웨곤12인승CVXPREMIUMA/T	23,040
2142	현대	스타렉스디젤웨곤12인승CVXPREMIUMM/T	21,360
2143	현대	스타렉스디젤웨곤12인승CVXVALUEA/T	18,860
2144	현대	스타렉스디젤웨곤12인승CVXVALUEM/T	17,510
2145	현대	스타렉스장축12오토	18,010
2146	현대	스타렉스점보2WD12인승어린이보호차GRXCRDIA/T	19,200
2147	현대	스타렉스점보2WD12인승어린이보호차GRXCRDIM/T	18,110
2148	현대	스타렉스점보2WD12인승어린이보호차GRXTCIA/T	18,290
2149	현대	스타렉스점보2WD12인승어린이보호차GRXTCIM/T	17,200
2150	현대	스타렉스점보CRDI웨곤11인승2WDGRX고급 I형A/T	16,270
2151	현대	스타렉스점보CRDI웨곤11인승2WDGRX고급 I형M/T	15,180
2152	현대	스타렉스점보CRDI웨곤11인승2WDGRX고급 II형A/T	17,360
2153	현대	스타렉스점보CRDI웨곤11인승2WDGRX고급 II형M/T	16,270
2154	현대	스타렉스점보CRDI웨곤11인승2WDGRX고급형A/T	17,320
2155	현대	스타렉스점보CRDI웨곤11인승2WDGRX고급형M/T	16,230
2156	현대	스타렉스점보CRDI웨곤11인승2WDGRX기본형M/T	15,460
2157	현대	스타렉스점보CRDI웨곤11인승2WDGRX일반형A/T	16,730
2158	현대	스타렉스점보CRDI웨곤11인승2WDGRX일반형M/T	15,640
2159	현대	스타렉스점보CRDI웨곤11인승2WDGRX최고급형A/T	19,250
2160	현대	스타렉스점보CRDI웨곤11인승2WDGRX최고급형M/T	18,160
2161	현대	스타렉스점보CRDI웨곤11인승SVX-MULTI고급형	13,750
2162	현대	스타렉스점보CRDI웨곤11인승SVX-MULTI기본형	13,500
2163	현대	스타렉스점보CRDI웨곤11인승SVX고급 I형	14,270
2164	현대	스타렉스점보CRDI웨곤11인승SVX고급 II형	14,610
2165	현대	스타렉스점보CRDI웨곤11인승SVX고급III형	14,830
2166	현대	스타렉스점보CRDI웨곤11인승SVX기본형	13,870
2167	현대	스타렉스점보CRDI웨곤12인승2WDGRXMULTI고급형A/T	15,690
2168	현대	스타렉스점보CRDI웨곤12인승2WDGRXMULTI고급형M/T	14,600
2169	현대	스타렉스점보CRDI웨곤12인승2WDGRXMULTI기본형	15,100
2170	현대	스타렉스점보CRDI웨곤12인승2WDGRXMULTI일반형A/T	16,370
2171	현대	스타렉스점보CRDI웨곤12인승2WDGRXMULTI일반형M/T	15,280
2172	현대	스타렉스점보CRDI웨곤12인승2WDGRX고급 I형A/T	16,270
2173	현대	스타렉스점보CRDI웨곤12인승2WDGRX고급 I형M/T	15,180
2174	현대	스타렉스점보CRDI웨곤12인승2WDGRX고급 II형A/T	17,360
2175	현대	스타렉스점보CRDI웨곤12인승2WDGRX고급 II형M/T	16,270
2176	현대	스타렉스점보CRDI웨곤12인승2WDGRX고급형A/T	17,320
2177	현대	스타렉스점보CRDI웨곤12인승2WDGRX고급형M/T	16,230
2178	현대	스타렉스점보CRDI웨곤12인승2WDGRX기본형	15,460
2179	현대	스타렉스점보CRDI웨곤12인승2WDGRX일반형A/T	16,730
2180	현대	스타렉스점보CRDI웨곤12인승2WDGRX일반형M/T	15,640



연번	제 작 사	기 종 명	기준가격
2181	현대	스타렉스점보CRDI웨곤12인승2WDGRX최고급형A/T	19,250
2182	현대	스타렉스점보CRDI웨곤12인승2WDGRX최고급형M/T	18,160
2183	현대	스타렉스점보CRDI웨곤12인승SVX-MULTI고급형	13,750
2184	현대	스타렉스점보CRDI웨곤12인승SVX-MULTI기본형	13,500
2185	현대	스타렉스점보CRDI웨곤12인승SVX고급 I 형	14,270
2186	현대	스타렉스점보CRDI웨곤12인승SVX고급 II 형	14,610
2187	현대	스타렉스점보CRDI웨곤12인승SVX고급III형	14,830
2188	현대	스타렉스점보CRDI웨곤12인승SVX기본형	13,870
2189	현대	스타렉스점보LPG11인승SVX	12,460
2190	현대	스타렉스점보LPG12인승SV	11,310
2191	현대	스타렉스점보LPG12인승SVX	12,460
2192	현대	스타렉스점보LPG12인승SVX오른발장애	11,720
2193	현대	스타렉스점보LPG12인승SVX오른손장애	11,610
2194	현대	스타렉스점보LPG12인승SVX왼손오른발	11,800
2195	현대	스타렉스점보LPG12인승SVX왼손왼발	11,650
2196	현대	스타렉스점보TCI웨곤11인승2WDGRX고급 I 형A/T	15,360
2197	현대	스타렉스점보TCI웨곤11인승2WDGRX고급 I 형M/T	14,270
2198	현대	스타렉스점보TCI웨곤11인승2WDGRX고급 II 형A/T	16,450
2199	현대	스타렉스점보TCI웨곤11인승2WDGRX고급 II 형M/T	15,360
2200	현대	스타렉스점보TCI웨곤11인승2WDGRX고급형A/T	16,410
2201	현대	스타렉스점보TCI웨곤11인승2WDGRX고급형M/T	15,320
2202	현대	스타렉스점보TCI웨곤11인승2WDGRX기본형	14,550
2203	현대	스타렉스점보TCI웨곤11인승2WDGRX일반형A/T	15,820
2204	현대	스타렉스점보TCI웨곤11인승2WDGRX일반형M/T	14,730
2205	현대	스타렉스점보TCI웨곤11인승SVX-MULTI고급형	12,390
2206	현대	스타렉스점보TCI웨곤11인승SVX-MULTI기본형	12,140
2207	현대	스타렉스점보TCI웨곤11인승SVX고급 I 형	12,900
2208	현대	스타렉스점보TCI웨곤11인승SVX고급 II 형	13,250
2209	현대	스타렉스점보TCI웨곤11인승SVX고급III형	13,470
2210	현대	스타렉스점보TCI웨곤11인승SVX기본형	12,500
2211	현대	스타렉스점보TCI웨곤12인승2WDGRXMULTI고급형A/T	14,780
2212	현대	스타렉스점보TCI웨곤12인승2WDGRXMULTI고급형M/T	13,690
2213	현대	스타렉스점보TCI웨곤12인승2WDGRXMULTI기본형M/T	14,190
2214	현대	스타렉스점보TCI웨곤12인승2WDGRXMULTI일반형	14,370
2215	현대	스타렉스점보TCI웨곤12인승2WDGRXMULTI일반형A/T	15,460
2216	현대	스타렉스점보TCI웨곤12인승2WDGRXMULTI일반형M/T	14,370
2217	현대	스타렉스점보TCI웨곤12인승2WDGRX고급 I 형A/T	15,360
2218	현대	스타렉스점보TCI웨곤12인승2WDGRX고급 I 형M/T	14,270
2219	현대	스타렉스점보TCI웨곤12인승2WDGRX고급 II 형A/T	16,450
2220	현대	스타렉스점보TCI웨곤12인승2WDGRX고급 II 형M/T	15,360
2221	현대	스타렉스점보TCI웨곤12인승2WDGRX고급형A/T	16,410
2222	현대	스타렉스점보TCI웨곤12인승2WDGRX고급형M/T	15,320
2223	현대	스타렉스점보TCI웨곤12인승2WDGRX기본형M/T	14,550
2224	현대	스타렉스점보TCI웨곤12인승2WDGRX일반형A/T	15,820
2225	현대	스타렉스점보TCI웨곤12인승2WDGRX일반형M/T	14,730
2226	현대	스타렉스점보TCI웨곤12인승2WDGX일반형	13,130
2227	현대	스타렉스점보TCI웨곤12인승SV	11,360
2228	현대	스타렉스점보TCI웨곤12인승SVX-MULTI고급형	12,390
2229	현대	스타렉스점보TCI웨곤12인승SVX-MULTI기본형	12,140
2230	현대	스타렉스점보TCI웨곤12인승SVX고급 I 형	12,900
2231	현대	스타렉스점보TCI웨곤12인승SVX고급 II 형	13,250
2232	현대	스타렉스점보TCI웨곤12인승SVX고급III형	13,470
2233	현대	스타렉스점보TCI웨곤12인승SVX기본형	12,500
2234	현대	스타렉스점보앰블런스12인승GXTCI	18,180
2235	현대	스타렉스점보앰블런스12인승SVTCI엔진A/T	17,220
2236	현대	스타렉스점보앰블런스12인승SVTCI엔진M/T	16,130

연번	제 작 사	기 종 명	기준가격
2237	현대	스타렉스점보엠블런스12인승SVTC엔진A/T	17,090
2238	현대	스타렉스점보엠블런스12인승SVTC엔진M/T	16,000
2239	현대	스타렉스점보엠블런스SV6	14,680
2240	현대	스타렉스점보엠블런스SVT2	15,000
2241	현대	스타렉스점보웨곤LPG11인승SVX고급형	12,700
2242	현대	스타렉스점보웨곤LPG11인승SVX기본형	12,460
2243	현대	스타렉스점보웨곤LPG12인승SV	11,310
2244	현대	스타렉스점보웨곤LPG12인승SVX고급형	12,700
2245	현대	스타렉스점보웨곤LPG12인승SVX기본형	12,460
2246	현대	스타렉스터보장축12인승	13,370
2247	현대	시내좌석버스9.5M150HP	11,010
2248	현대	시내직행좌석버스42	26,250
2249	현대	시외전비10M160HP	15,060
2250	현대	시외전비10M170HP	18,160
2251	현대	시외전비9.5M150HP	14,200
2252	현대	시외중비10M150HP	18,100
2253	현대	시외중비10M160HP	15,830
2254	현대	시외중비9.5M150HP	13,140
2255	현대	시외중비9.5M160HP	14,790
2256	현대	쏘라티디럭스14인승(전중문)M/T	51,250
2257	현대	쏘라티디럭스15인승(전중문)M/T	51,580
2258	현대	쏘라티디럭스16인승(전중문)M/T	51,860
2259	현대	쏘라티럭서리14인승(전중문)M/T	53,010
2260	현대	쏘라티럭서리15인승(전중문)M/T	53,340
2261	현대	쏘라티스탠다드15인승(전중문)M/T	50,570
2262	현대	에어로2LL/DECKER45	70,200
2263	현대	에어로600A형	40,100
2264	현대	에어로600B형	40,650
2265	현대	에어로600관광전세47	39,940
2266	현대	에어로600전비관광82525LT5J	36,540
2267	현대	에어로600전비모델52524	35,180
2268	현대	에어로600전비모델82514	36,990
2269	현대	에어로600전비영업용버스시외직행47	35,090
2270	현대	에어로ETURBOA형	49,910
2271	현대	에어로ETURBOB형	50,450
2272	현대	에어로ETURBO전비A형	49,910
2273	현대	에어로ETURBO전비B형	50,450
2274	현대	에어로E공기스프링82406LP6L	71,540
2275	현대	에어로E공기스프링82406LP6S	45,450
2276	현대	에어로E공기스프링82406LP6T	48,000
2277	현대	에어로E공기스프링82406LP6U	53,270
2278	현대	에어로E공기스프링고속버스관광45인승	49,640
2279	현대	에어로E전비A형자가용버스47인승	47,360
2280	현대	에어로E전비B형자가용버스47인승	47,910
2281	현대	에어로E직행버스LAFSPRING	43,850
2282	현대	에어로H/DECKER전비분리형	72,620
2283	현대	에어로H/D전비47A형	68,850
2284	현대	에어로H/D전비A형자가용버스	68,850
2285	현대	에어로L/DECKER고속버스47인승	69,560
2286	현대	에어로LEAFSPRING전비	49,460
2287	현대	에어로LH/DECKER고속버스47인승	85,790
2288	현대	에어로고속버스2LL/DECKER45분리형A/CON	75,000
2289	현대	에어로고속버스2LL/DECKER45일체형A/CON	77,670
2290	현대	에어로고속버스HB650	76,730
2291	현대	에어로고속버스RB-585-1	46,130
2292	현대	에어로고속버스RB-585-2	53,670

연번	제 작 사	기 종 명	기준가격
2293	현대	에어로고속버스RB600H	43,410
2294	현대	에어로고속버스RB650-L	73,770
2295	현대	에어로고속버스전비CH/DECKER47	73,630
2296	현대	에어로관광47	44,920
2297	현대	에어로관광직행	52,370
2298	현대	에어로스페이스/42인승/전문LDCNG	125,900
2299	현대	에어로스페이스/42인승/전중문LDCNG	115,300
2300	현대	에어로스페이스/42인승/전중문LSCNG	121,800
2301	현대	에어로스페이스/43인승/전문LSCNG	137,130
2302	현대	에어로스페이스/46인승/직행/관광/자가LSD디젤	109,100
2303	현대	에어로스페이스CNG전문AEROSPACELD	123,700
2304	현대	에어로스페이스CNG전문AEROSPACELS	134,930
2305	현대	에어로스페이스CNG전문LQM3A301	112,450
2306	현대	에어로스페이스CNG전문LQM4A301	122,660
2307	현대	에어로스페이스CNG전중문(직행좌석)AEROSPACELD	113,300
2308	현대	에어로스페이스CNG전중문(직행좌석)AEROSPACELS	119,800
2309	현대	에어로스페이스CNG전중문LQN3B301	113,300
2310	현대	에어로스페이스CNG전중문LQW4B301	119,800
2311	현대	에어로스페이스LDCNG고급좌석LQ36E501	88,590
2312	현대	에어로스페이스LD고급좌석LQN6E301	64,450
2313	현대	에어로스페이스LD고급좌석LQN6E501	64,450
2314	현대	에어로스페이스LD고급좌석버스디젤	81,000
2315	현대	에어로스페이스LD관광버스	76,450
2316	현대	에어로스페이스LD관광버스LQB6A301	63,450
2317	현대	에어로스페이스LD관광버스LQB6A501	65,450
2318	현대	에어로스페이스LD관광버스LQB6C301	63,900
2319	현대	에어로스페이스LD관광버스LQB6C501	65,900
2320	현대	에어로스페이스LD관광버스LQBAA201	76,450
2321	현대	에어로스페이스LD관광버스LQBAB201	76,900
2322	현대	에어로스페이스LD관광버스LQBFA301	62,080
2323	현대	에어로스페이스LD관광버스LQBFA501	64,080
2324	현대	에어로스페이스LD관광버스LQBFC301	62,530
2325	현대	에어로스페이스LD관광버스LQBFC501	64,530
2326	현대	에어로스페이스LD시외직행	76,660
2327	현대	에어로스페이스LD시외직행LQM6A301	63,660
2328	현대	에어로스페이스LD시외직행LQM6A501	65,660
2329	현대	에어로스페이스LD시외직행LQMAA201	76,660
2330	현대	에어로스페이스LD시외직행LQMFA301	62,290
2331	현대	에어로스페이스LD시외직행LQMFA501	64,290
2332	현대	에어로스페이스LD자가용LQAAA201	75,810
2333	현대	에어로스페이스LD자가용LQAFA301	61,270
2334	현대	에어로스페이스LD자가용LQAFA501	63,270
2335	현대	에어로스페이스LD자가용LQAHA301	63,090
2336	현대	에어로스페이스LD자가용LQAHA501	65,090
2337	현대	에어로스페이스LD전비, 자가용	56,450
2338	현대	에어로스페이스LD전비, 전세, 시외직행	56,900
2339	현대	에어로스페이스LSCNG고급좌석LQW3F501	95,450
2340	현대	에어로스페이스S고급좌석LQW3F501	95,450
2341	현대	에어로스페이스S고급좌석LQWLF301	72,000
2342	현대	에어로스페이스S고급좌석LQWLF501	72,000
2343	현대	에어로스페이스S고급좌석버스CNG	115,660
2344	현대	에어로스페이스S고급좌석버스디젤	88,300
2345	현대	에어로스페이스S관광버스	87,400
2346	현대	에어로스페이스S관광버스LQB7M401	74,500
2347	현대	에어로스페이스S관광버스LQB7M501	76,270
2348	현대	에어로스페이스S관광버스LQB7Q301	74,950

연번	제 작 사	기 종 명	기준가격
2349	현대	에어로스페이스S관광버스LQB7Q501	76,720
2350	현대	에어로스페이스S관광버스LQBBA201	87,400
2351	현대	에어로스페이스S관광버스LQBBB201	86,500
2352	현대	에어로스페이스S관광버스LQBHM301	73,030
2353	현대	에어로스페이스S관광버스LQBHM501	74,800
2354	현대	에어로스페이스S관광버스LQBHQ301	73,490
2355	현대	에어로스페이스S관광버스LQBHQ501	75,260
2356	현대	에어로스페이스S시외직행LQM7M301	74,700
2357	현대	에어로스페이스S시외직행LQM7M501	76,480
2358	현대	에어로스페이스S시외직행LQMBA201	87,610
2359	현대	에어로스페이스S시외직행LQMHM301	73,240
2360	현대	에어로스페이스S시외직행LQMHM501	75,010
2361	현대	에어로스페이스S자가용LQABA201	86,000
2362	현대	에어로스페이스S자가용LQAFM301	69,630
2363	현대	에어로스페이스S자가용LQAFM501	71,400
2364	현대	에어로스페이스S자가용LQAHM301	71,450
2365	현대	에어로스페이스S자가용LQAHM501	73,220
2366	현대	에어로스페이스디젤직행/관광/자가	105,600
2367	현대	에어로스페이스디젤직행/관광/자가용(LQMCA101)	116,160
2368	현대	에어로스페이스직행좌석광역급행버스전문CNGLDLQS2A201	107,450
2369	현대	에어로스페이스직행좌석광역급행버스전문CNGLSLQM2A201	117,660
2370	현대	에어로스페이스직행좌석광역급행버스전문CNGLDLQN2B201	108,100
2371	현대	에어로스페이스직행좌석광역급행버스전문CNGLSLQW2B201	114,600
2372	현대	에어로스페이스직행좌석광역급행버스전문디젤LDLQNAB201	76,000
2373	현대	에어로스페이스직행좌석광역급행버스전문디젤LSLQWAB201	82,630
2374	현대	에어로시티/디젤/45+1석/디젤엔진/300/120리프스펜션	97,400
2375	현대	에어로시티/디젤/45+1석/디젤엔진/300/120에어서스펜션	105,400
2376	현대	에어로시티/디젤/45+1석/디젤엔진/310/120리프스펜션	102,350
2377	현대	에어로시티/디젤/45+1석/디젤엔진/310/120에어서스펜션	110,350
2378	현대	에어로시티/디젤/장애인버스/33+1석/디젤엔진/310/120돌출형	125,710
2379	현대	에어로시티/디젤/장애인버스/33+1석/Q-CNG엔진/290/110돌출형	148,460
2380	현대	에어로시티/디젤/장애인버스/37+1석/디젤엔진/310/120돌출형	124,620
2381	현대	에어로시티/디젤/장애인버스/37+1석/Q-CNG엔진/290/110돌출형	147,370
2382	현대	에어로시티5208341LALA	27,670
2383	현대	에어로시티520자가용LAABAA01	35,360
2384	현대	에어로시티520전비 시외직행	39,450
2385	현대	에어로시티520전비 자가용	33,450
2386	현대	에어로시티520전비A형자가용버스46	32,760
2387	현대	에어로시티520전비B형46	33,460
2388	현대	에어로시티520전비C형46	34,000
2389	현대	에어로시티520전중비 도시표준	30,540
2390	현대	에어로시티540A형자가용버스	38,000
2391	현대	에어로시티540B형자가용버스	37,980
2392	현대	에어로시티540고급시내버스LBW2EA01	45,950
2393	현대	에어로시티540도시저상LBH1EA01	41,130
2394	현대	에어로시티540도시표준LGB1EA01	40,450
2395	현대	에어로시티540시내일반LBL1EA1	42,900
2396	현대	에어로시티540시내좌석LBK1EA01	43,420
2397	현대	에어로시티540시내직행좌석87212LB2F	32,270
2398	현대	에어로시티540시외일반87553LB3G	32,270
2399	현대	에어로시티540시외직행87314LB4D	34,130
2400	현대	에어로시티540시외직행LBM1AA01	42,970
2401	현대	에어로시티540자가용LAA1AA01	42,890
2402	현대	에어로시티540전비/시외직행	45,200
2403	현대	에어로시티540전비A형자가용버스46	37,430
2404	현대	에어로시티540전비B형46	37,980

연번	제 작 사	기 종 명	기준가격
2405	현대	에어로시티540전중비/도시저상	43,400
2406	현대	에어로시티540전중비/도시표준	42,990
2407	현대	에어로시티540전중비/시내직행좌석	45,700
2408	현대	에어로시티540전중비/시외일반	45,170
2409	현대	에어로시티540전중비/자가용	45,160
2410	현대	에어로익스프레스HSX고속/직행LPP8Q301	93,220
2411	현대	에어로익스프레스HSX고속/직행LPP8Q5	96,310
2412	현대	에어로익스프레스HSX고속/직행LPP9Q301	94,310
2413	현대	에어로익스프레스HSX고속/직행LPP9Q5	96,540
2414	현대	에어로익스프레스HSX고속/직행LPPBB201	106,220
2415	현대	에어로익스프레스HSX고속/직행LPPDB201	107,310
2416	현대	에어로익스프레스HSX고속/직행LPPWQ301	91,760
2417	현대	에어로익스프레스HSX고속/직행LPPWQ5	93,810
2418	현대	에어로익스프레스HSX관광LPB8M501	959,630
2419	현대	에어로익스프레스HSX관광LPB8Q301	93,090
2420	현대	에어로익스프레스HSX관광LPB8Q5	95,310
2421	현대	에어로익스프레스HSX관광LPBBA201	106,810
2422	현대	에어로익스프레스HSX관광LPBBB201	106,090
2423	현대	에어로익스프레스HSX관광LPBWQ301	91,620
2424	현대	에어로익스프레스HSX관광LPBWQ5	93,680
2425	현대	에어로익스프레스HSX자가용LPA8Q301	92,630
2426	현대	에어로익스프레스HSX자가용LPA8Q5	94,860
2427	현대	에어로익스프레스HSX자가용LPABB201	105,630
2428	현대	에어로익스프레스HSX자가용LPAWQ301	91,000
2429	현대	에어로익스프레스HSX자가용LPAWQ5	93,050
2430	현대	에어로익스프레스HSX전비, 자가용45+2	87,900
2431	현대	에어로익스프레스HSX전비전세고속시외직행45+1	88,360
2432	현대	에어로익스프레스LDX고속/직행LPPAA201	93,310
2433	현대	에어로익스프레스LDX고속/직행LPPFB201	94,400
2434	현대	에어로익스프레스LDX고속/직행LPPRM301	83,590
2435	현대	에어로익스프레스LDX고속/직행LPPRM5	84,500
2436	현대	에어로익스프레스LDX고속/직행LPPVM301	83,030
2437	현대	에어로익스프레스LDX고속/직행LPPVM5	83,030
2438	현대	에어로익스프레스LDX고속전세시외직행	82,120
2439	현대	에어로익스프레스LDX관광LPBRM301	83,450
2440	현대	에어로익스프레스LDX관광LPBRM5	83,450
2441	현대	에어로익스프레스LDX관광LPBRQ301	83,900
2442	현대	에어로익스프레스LDX관광LPBRQ5	83,900
2443	현대	에어로익스프레스LDX관광LPBVM301	81,990
2444	현대	에어로익스프레스LDX관광LPBVM5	81,990
2445	현대	에어로익스프레스LDX관광LPBVQ301	82,440
2446	현대	에어로익스프레스LDX관광LPBVQ5	82,440
2447	현대	에어로익스프레스LDX자가용LPAVM301	82,720
2448	현대	에어로익스프레스LDX자가용LPAVM5	82,720
2449	현대	에어로익스프레스LDX자가용LPAVM301	81,090
2450	현대	에어로익스프레스LDX자가용LPAVM5	81,090
2451	현대	에어로익스프레스하이클래스고속/직행LPPBD201	112,500
2452	현대	에어로익스프레스하이클래스고속/직행LPPCQ501	99,950
2453	현대	에어로익스프레스하이클래스고속/직행LPPDD201	113,590
2454	현대	에어로익스프레스하이클래스고속/직행LPPDQ501	100,180
2455	현대	에어로익스프레스하이클래스관광LPBCM501	99,680
2456	현대	에어로익스프레스하이클래스관광LPBCQ501	99,810
2457	현대	에어로익스프레스하이클래스관광LPBDD201	112,900
2458	현대	에어로익스프레스하이클래스관광LPBDQ501	100,040
2459	현대	에어로전비60082524B형	40,650
2460	현대	에어로직행좌석서비스전문CNGLQM2A201	117,660

연번	제 작 사	기 종 명	기준가격
2461	현대	에어로직행좌석버스전문CNGLQS2A201	107,450
2462	현대	에어로직행좌석버스전문CNGLQN2B201	108,100
2463	현대	에어로직행좌석버스전문CNGLQW2B201	114,600
2464	현대	에어로직행좌석버스전문디젤LQNAB201	76,000
2465	현대	에어로직행좌석버스전문디젤LQWAB201	82,630
2466	현대	에어로퀵관광LPBCB201	112,090
2467	현대	에어로퀵관광LPBTQ501	101,310
2468	현대	에어로퀵관광LPBXQ301	99,680
2469	현대	에어로퀵관광LPBXQ501	99,680
2470	현대	에어로퀵우등LPATQ501	98,810
2471	현대	에어로퀵우등LPAXQ501	97,180
2472	현대	에어로퀵우등LPBTQ501	99,090
2473	현대	에어로퀵우등LPBXQ501	97,620
2474	현대	에어로퀵우등LPRCB201	112,090
2475	현대	에어로퀵우등LPREB201	113,180
2476	현대	에어로퀵우등LPRSQ301	100,180
2477	현대	에어로퀵우등LPRSQ501	102,400
2478	현대	에어로퀵우등LPRTQ301	99,090
2479	현대	에어로퀵우등LPRTQ501	101,310
2480	현대	에어로퀵우등LPRXQ301	97,620
2481	현대	에어로퀵우등LPRXQ501	99,680
2482	현대	에어로퀵자가용LPACB201	111,810
2483	현대	에어로퀵자가용LPATQ301	98,810
2484	현대	에어로퀵자가용LPATQ501	101,040
2485	현대	에어로퀵자가용LPAXQ301	97,180
2486	현대	에어로퀵자가용LPAXQ501	99,230
2487	현대	에어로퀵하이클래스우등LPRAQ501	104,950
2488	현대	에어로퀵하이클래스우등LPRBQ501	106,040
2489	현대	에어로퀵하이클래스우등LPRCD201	118,360
2490	현대	에어로퀵하이클래스우등LPRED201	119,450
2491	현대	에어로타운E노선마을버스롱바디LGKEA101	60,200
2492	현대	에어로타운E노선마을버스장축LGGDA301	50,360
2493	현대	에어로타운E노선마을버스장축LGGEA301	50,540
2494	현대	에어로타운E노선마을버스표준형LGGCA301	48,810
2495	현대	에어로타운E노선마을버스표준형LGKCA101	58,470
2496	현대	에어로타운E노선시내버스장축LGHDA301	53,180
2497	현대	에어로타운E노선시내버스장축LGHEA301	53,360
2498	현대	에어로타운E노선시내버스표준형LGHCA301	51,630
2499	현대	에어로타운E노선시내버스표준형LGLCA101	61,290
2500	현대	에어로타운E노선시내버스표준형LGLEA101	63,010
2501	현대	에어로타운E롱바디자가용LGIEA101	62,150
2502	현대	에어로타운E롱바디자가용LGJEA101	66,060
2503	현대	에어로타운E장애인버스전세&자가용(돌출형)	91,720
2504	현대	에어로타운E장애인버스전세&자가용(삽입형)	107,180
2505	현대	에어로타운E장축마을버스LGGDA201	49,630
2506	현대	에어로타운E장축마을버스LGGDA301	50,360
2507	현대	에어로타운E장축마을버스LGGEA201	49,810
2508	현대	에어로타운E장축마을버스LGGEA301	50,540
2509	현대	에어로타운E장축시내버스LGHDA301	53,180
2510	현대	에어로타운E장축시내버스LGHEA301	53,360
2511	현대	에어로타운E장축자가용LGEEA201	51,090
2512	현대	에어로타운E장축자가용LGEEA301	52,040
2513	현대	에어로타운E장축전세&자가용LGFEA201	53,680
2514	현대	에어로타운E장축전세&자가용LGFEA301	56,400
2515	현대	에어로타운E표준형마을버스LGGCA201	48,090
2516	현대	에어로타운E표준형마을버스LGGCA301	48,810

연번	제 작 사	기 종 명	기준가격
2517	현대	에어로터운트표준형시내버스LGHCA301	51,630
2518	현대	에어로터운트표준형자가용LGECA201	49,090
2519	현대	에어로터운트표준형자가용LGECA301	50,040
2520	현대	에어로터운트표준형자가용LGICA101	60,150
2521	현대	에어로터운트표준형전세&자가용LGFA201	51,400
2522	현대	에어로터운트표준형전세&자가용LGFA301	54,130
2523	현대	에어로터운트표준형전세&자가용LGJCA101	63,790
2524	현대	에어로터운관광/자가용장축리프스스펜션33+1M/T	78,200
2525	현대	에어로터운관광/자가용장축에어서스펜션33+1M/T	80,990
2526	현대	에어로터운관광/자가용표준형리프스스펜션29+1M/T	75,950
2527	현대	에어로터운관광/자가용표준형에어서스펜션29+1M/T	78,740
2528	현대	에어로터운관광자가용장축G225LGBBBBAA3A01	76,150
2529	현대	에어로터운관광자가용장축G225LGBBBBBA3A01	78,970
2530	현대	에어로터운관광자가용표준형G225LGBBABAA3A01	73,880
2531	현대	에어로터운관광자가용표준형G225LGBBABBA3A01	76,700
2532	현대	에어로터운디젤33+1석G디젤엔진225/70	80,580
2533	현대	에어로터운디젤리프스스펜션33+1석G디젤엔진225/70M/T	92,630
2534	현대	에어로터운디젤에어서스펜션33+1석G디젤엔진225/70M/T	95,450
2535	현대	에어로터운디젤장애인버스25+1석G디젤엔진225/70돌출형	106,420
2536	현대	에어로터운디젤장애인버스25+1석G디젤엔진225/70삽입형	121,880
2537	현대	에어로터운디젤장애인버스리프스스펜션25+1석G디젤엔진225/70돌출형M/T	118,500
2538	현대	에어로터운디젤장애인버스에어서스펜션25+1석G디젤엔진225/70돌출형M/T	121,320
2539	현대	에어로터운마을버스장축G225LGCCBBA3A01	70,650
2540	현대	에어로터운마을버스표준형G225LGCCABAA3A01	68,920
2541	현대	에어로터운자가용장축G225LGABBBAA3A01	72,240
2542	현대	에어로터운자가용장축G225LGABBBBA3A01	75,060
2543	현대	에어로터운자가용장축리프스스펜션37+1M/T	74,330
2544	현대	에어로터운자가용장축에어서스펜션33+1M/T	77,120
2545	현대	에어로터운자가용표준형G225LGABABAA3A01	70,240
2546	현대	에어로터운자가용표준형G225LGABABBA3A01	73,060
2547	현대	에어로터운자가용표준형리프스스펜션33+1M/T	72,350
2548	현대	에어로터운자가용표준형에어서스펜션33+1M/T	75,140
2549	현대	에어로터운장애인버스225마력G엔진LGLCBBBA2A01(돌출형)	102,270
2550	현대	에어로터운장애인버스225마력G엔진LGLCBBBA2A01(삽입형)	117,720
2551	현대	에어로터운장애인버스G225자가용돌출형LGLABBAA3A01	102,000
2552	현대	에어로터운장애인버스G225자가용돌출형LGLABBBA3A01	102,000
2553	현대	에어로터운장애인버스G225자가용삽입형LGLABBAA3A01	117,450
2554	현대	에어로터운장애인버스G225자가용삽입형LGLABBBA3A01	117,450
2555	현대	에어로터운장애인버스돌출형(25+1석)	116,640
2556	현대	에어로터운장애인버스삽입형(25+1석)	131,940
2557	현대	에어로터운장축관광&자가용(33+1석)	91,940
2558	현대	에어로터운장축마을버스20+1M/T	72,370
2559	현대	에어로터운장축마을버스LGDB1A01	34,520
2560	현대	에어로터운장축마을버스LGDBXA01	35,430
2561	현대	에어로터운장축마을버스LGDBZ201	36,520
2562	현대	에어로터운장축마을버스LGDCZ301	42,200
2563	현대	에어로터운장축마을버스LGDCZ501	43,840
2564	현대	에어로터운장축마을버스LGDDZ301	42,020
2565	현대	에어로터운장축마을버스LGDDZ501	43,840
2566	현대	에어로터운장축새로운버스LGB1201	37,430
2567	현대	에어로터운장축새로운버스LGTB1A01	35,150
2568	현대	에어로터운장축자가용LGABX201	31,540
2569	현대	에어로터운장축자가용LGABXA01	30,450
2570	현대	에어로터운장축자가용LGACX301	37,400
2571	현대	에어로터운장축자가용LGACX501	40,130
2572	현대	에어로터운장축전세&자가용LGBCX3	42,220

연번	제 작 사	기 종 명	기준가격
2573	현대	에어로타운장축전세&자가용LGBCX301	42,400
2574	현대	에어로타운장축전세&자가용LGBCX501	45,130
2575	현대	에어로타운장축전세용/자가용LGBBXA01	35,630
2576	현대	에어로타운전비/관광/자가용	31,810
2577	현대	에어로타운전비/마을버스	31,630
2578	현대	에어로타운전비/새로운버스	31,900
2579	현대	에어로타운전비/자가용	26,630
2580	현대	에어로타운전준비/마을버스	32,360
2581	현대	에어로타운표준형마을버스18+1M/T	70,660
2582	현대	에어로타운표준형마을버스LGABK20119	34,970
2583	현대	에어로타운표준형마을버스LGDBJA01	33,150
2584	현대	에어로타운표준형마을버스LGDBKA01	33,880
2585	현대	에어로타운표준형마을버스LGDDK301	40,470
2586	현대	에어로타운표준형마을버스LGDDK501	42,110
2587	현대	에어로타운표준형새로운버스LGTBJ20125	35,700
2588	현대	에어로타운표준형새로운버스LGTBJA01	33,430
2589	현대	에어로타운표준형시외직행LGBBGA01	34,020
2590	현대	에어로타운표준형자가용LGABG20134	29,650
2591	현대	에어로타운표준형자가용LGABGA01	28,270
2592	현대	에어로타운표준형자가용LGADG301	35,420
2593	현대	에어로타운표준형자가용LGADG501	38,150
2594	현대	에어로타운표준형전세&자가용LGABG20130	34,630
2595	현대	에어로타운표준형전세&자가용LGBDG3	40,130
2596	현대	에어로타운표준형전세&자가용LGBDG501	42,860
2597	현대	에어로타운표준형전세자가용LGDBGA01	33,450
2598	현대	에어로하이스페이스고속/직행LPBAE201	93,900
2599	현대	에어로하이스페이스고속/직행LPBAF201	93,000
2600	현대	에어로하이스페이스고속/직행LPBEM501	83,530
2601	현대	에어로하이스페이스고속/직행LPBEQ501	83,990
2602	현대	에어로하이스페이스고속/직행LPBFM501	85,000
2603	현대	에어로하이스페이스고속/직행LPBFQ501	85,450
2604	현대	에어로하이스페이스관광LPBAE201	93,900
2605	현대	에어로하이스페이스관광LPBAF201	93,000
2606	현대	에어로하이스페이스관광LPBEM501	83,530
2607	현대	에어로하이스페이스관광LPBEQ501	83,990
2608	현대	에어로하이스페이스관광LPBFE201	95,000
2609	현대	에어로하이스페이스관광LPBFF201	94,090
2610	현대	에어로하이스페이스관광LPBFM501	85,000
2611	현대	에어로하이스페이스관광LPBFQ501	85,450
2612	현대	에어로하이스페이스자가용LPAAE201	93,180
2613	현대	에어로하이스페이스자가용LPAAF201	94,270
2614	현대	에어로하이스페이스자가용LPAEM501	82,630
2615	현대	에어로하이스페이스자가용LPAFM501	84,070
2616	현대	에어로하이스페이스자가용LPAFQ501	84,270
2617	현대	영업용버스도시형표준RB520전준비	25,450
2618	현대	영업용버스시외직행RB520전비46인승	28,680
2619	현대	영업용버스자가용FB500전비45인승	23,270
2620	현대	유니버스(UNIVERSE)/29인승/노블/디젤/우등/파워텍380/160익스프레스	159,450
2621	현대	유니버스(UNIVERSE)/29인승/노블/디젤/우등/파워텍425/193익스프레스	160,950
2622	현대	유니버스(UNIVERSE)/42인승/엘레강스/CNG엔진340/140스페이스	142,630
2623	현대	유니버스(UNIVERSE)/45인승/킴포트/디젤H엔진380/160스페이스	109,300
2624	현대	유니버스(UNIVERSE)/46인승/엘레강스/디젤H엔진380/160스페이스	121,500
2625	현대	유니버스(UNIVERSE)/46인승/클래식/디젤H엔진380/160스페이스	113,900
2626	현대	유니버스(UNIVERSE)/47인승/노블/디젤/파워텍380/160광역익스프레스	152,050
2627	현대	유니버스(UNIVERSE)/47인승/노블/디젤/파워텍380/160평바닥익스프레스	151,750
2628	현대	유니버스(UNIVERSE)/47인승/노블/디젤/파워텍425/193광역익스프레스	153,550



연번	제 작 사	기 종 명	기준가격
2629	현대	유니버스(UNIVERSE)/47인승/노블/디젤/파워텍425/193평바닥익스프레스	153,250
2630	현대	유니버스(UNIVERSE)/47인승/노블/디젤H엔진420/193스페이스	145,500
2631	현대	유니버스(UNIVERSE)/47인승/럭셔리/CNGQ엔진340/140스페이스	138,590
2632	현대	유니버스(UNIVERSE)/47인승/럭셔리/디젤/H엔진380/160스페이스	127,850
2633	현대	유니버스(UNIVERSE)/47인승/럭셔리/디젤/H엔진420/193스페이스	123,130
2634	현대	유니버스(UNIVERSE)/47인승/럭셔리/디젤/파워텍380/160스페이스	127,250
2635	현대	유니버스(UNIVERSE)/47인승/럭셔리/디젤/파워텍425/193스페이스	128,750
2636	현대	유니버스(UNIVERSE)/47인승/엘레강스/디젤/H엔진420/193스페이스	118,090
2637	현대	유니버스(UNIVERSE)/47인승/엘레강스/디젤/파워텍425/193스페이스	118,270
2638	현대	유니버스(UNIVERSE)/47인승/프라임/CNGQ엔진340/140스페이스	147,680
2639	현대	유니버스(UNIVERSE)/47인승/프라임/디젤/H엔진420/193스페이스	132,770
2640	현대	유니버스(UNIVERSE)/47인승/프라임/디젤/파워텍380/160익스프레스	137,250
2641	현대	유니버스(UNIVERSE)/47인승/프라임/디젤/파워텍425/193익스프레스	138,750
2642	현대	유니버스(UNIVERSE)/노블/LSBOA101/관광/고속/자가	133,220
2643	현대	유니버스(UNIVERSE)/노블/LSBOB101/관광/고속/자가	132,950
2644	현대	유니버스(UNIVERSE)/노블/LSBPA101/관광/고속/자가	134,590
2645	현대	유니버스(UNIVERSE)/노블/LSBPB101/관광/고속/자가	134,310
2646	현대	유니버스(UNIVERSE)/노블/LSBSB101/우등	141,310
2647	현대	유니버스(UNIVERSE)/노블/LSRRB101/우등	139,950
2648	현대	유니버스(UNIVERSE)/노블/관광/고속/자가파워텍380/160갱웨이	146,550
2649	현대	유니버스(UNIVERSE)/노블/관광/고속/자가파워텍380/160평바닥	146,250
2650	현대	유니버스(UNIVERSE)/노블/관광/고속/자가파워텍425/193갱웨이	148,050
2651	현대	유니버스(UNIVERSE)/노블/관광/고속/자가파워텍425/193평바닥	147,750
2652	현대	유니버스(UNIVERSE)/노블/관광/시외직행/자가LSBOA101	146,550
2653	현대	유니버스(UNIVERSE)/노블/관광/시외직행/자가LSBOB101	146,250
2654	현대	유니버스(UNIVERSE)/노블/관광/시외직행/자가LSBPA101	148,050
2655	현대	유니버스(UNIVERSE)/노블/관광/시외직행/자가LSBPB101	147,750
2656	현대	유니버스(UNIVERSE)/노블/디젤/H엔진430/210/41+1+1석/A/T	177,960
2657	현대	유니버스(UNIVERSE)/노블/디젤/H엔진430/210/41+1+1석/M/T	171,600
2658	현대	유니버스(UNIVERSE)/노블/디젤/H엔진430/210/45+1+1석/A/T	178,300
2659	현대	유니버스(UNIVERSE)/노블/디젤/H엔진430/210/45+1+1석/M/T	171,930
2660	현대	유니버스(UNIVERSE)/노블/디젤/관광/고속/자가용파워텍(425/193)+ZF6단변속기/45+1+1M/T	154,040
2661	현대	유니버스(UNIVERSE)/노블/디젤/우등/관광/고속/자가용H(420/193)/ZF6단변속기/45+1+1M/T	160,860
2662	현대	유니버스(UNIVERSE)/노블/디젤/우등/관광/고속/자가용파워텍(380/160)/다이모스5단변속기/45+1+1M/T	157,490
2663	현대	유니버스(UNIVERSE)/노블/디젤/우등/관광/고속/자가용파워텍(425/193)/ZF6단변속기/45+1+1M/T	161,040
2664	현대	유니버스(UNIVERSE)/노블/디젤/파워텍380/160관광/고속/자가용LRIADHJA3A01	150,220
2665	현대	유니버스(UNIVERSE)/노블/디젤/파워텍380/160관광/고속/자가용LRIBDHJA3A01	150,220
2666	현대	유니버스(UNIVERSE)/노블/디젤/파워텍380/160우등/관광/고속/자가용LRKADHJA3A01	157,220
2667	현대	유니버스(UNIVERSE)/노블/디젤/파워텍425/193관광/고속/자가용LRIADIJA3A01	151,590
2668	현대	유니버스(UNIVERSE)/노블/디젤/파워텍425/193관광/고속/자가용LRIBDIJA3A01	151,590
2669	현대	유니버스(UNIVERSE)/노블/디젤/파워텍425/193우등/관광/고속/자가용LRKADIJA3A01	158,590
2670	현대	유니버스(UNIVERSE)/노블/디젤/파워텍440/214/28+1석	174,680
2671	현대	유니버스(UNIVERSE)/노블/디젤/파워텍440/214/41+1+1석	171,780
2672	현대	유니버스(UNIVERSE)/노블/디젤/파워텍440/214/45+1+1석	172,110
2673	현대	유니버스(UNIVERSE)/노블/디젤H엔진420/193관광/고속/자가용LRIADMJA3A01	151,400
2674	현대	유니버스(UNIVERSE)/노블/디젤H엔진420/193관광/고속/자가용LRIBDMJA3A01	151,400
2675	현대	유니버스(UNIVERSE)/노블/디젤관광/고속/자가용H(420/193)+ZF6단변속기/45+1+1M/T	153,860
2676	현대	유니버스(UNIVERSE)/노블/디젤관광/고속/자가용파워텍(380/160)+다이모스5단변속기/45+1+1M/T	150,560
2677	현대	유니버스(UNIVERSE)/노블/우등/H엔진420/193	152,500
2678	현대	유니버스(UNIVERSE)/노블/우등/H엔진430/210/28+1석/A/T	185,300
2679	현대	유니버스(UNIVERSE)/노블/우등/H엔진430/210/28+1석/M/T	178,930
2680	현대	유니버스(UNIVERSE)/노블/우등/LSRRB101	153,950
2681	현대	유니버스(UNIVERSE)/노블/우등/LSRSB101	155,450
2682	현대	유니버스(UNIVERSE)/노블/우등/디젤H엔진420/193관광/고속/자가용LRKADMJA3A01	158,400
2683	현대	유니버스(UNIVERSE)/노블/우등/파워텍380/160	153,950
2684	현대	유니버스(UNIVERSE)/노블/우등/파워텍425/193	155,450

연번	제 작 사	기 종 명	기준가격
2685	현대	유니버스(UNIVERSE)/노블/우등/파워텍440/214/28+1석	179,110
2686	현대	유니버스(UNIVERSE)/디젤/장애인버스/자동휠체어고정장치1개돌출형/37+1M/T	166,600
2687	현대	유니버스(UNIVERSE)/디젤/장애인버스/자동휠체어고정장치1개삽입형/37+1M/T	165,330
2688	현대	유니버스(UNIVERSE)/디젤/장애인버스/자동휠체어고정장치2개돌출형/33+1M/T	167,700
2689	현대	유니버스(UNIVERSE)/디젤/장애인버스/자동휠체어고정장치2개삽입형/33+1M/T	166,410
2690	현대	유니버스(UNIVERSE)/럭서리/CNG엔진340/140관광/시외직행/자가용LRIABKHA3A01	142,220
2691	현대	유니버스(UNIVERSE)/럭서리/CNG엔진340/140관광/시외직행/자가용LRIBBKHA3A01	142,220
2692	현대	유니버스(UNIVERSE)/럭서리/CNG관광/시외직행/자가용/45+1+1M/T	142,690
2693	현대	유니버스(UNIVERSE)/럭서리/LRBHA101/관광/시외버스/자가	110,680
2694	현대	유니버스(UNIVERSE)/럭서리/LRBHB101/관광/시외버스/자가	110,680
2695	현대	유니버스(UNIVERSE)/럭서리/LRBIA101/관광/시외버스/자가	111,220
2696	현대	유니버스(UNIVERSE)/럭서리/LRBIB101/관광/시외버스/자가	111,220
2697	현대	유니버스(UNIVERSE)/럭서리/LRBOA101/관광/시외버스/자가	112,040
2698	현대	유니버스(UNIVERSE)/럭서리/LRBOB101/관광/시외버스/자가	112,040
2699	현대	유니버스(UNIVERSE)/럭서리/관광/시외직행/자가H엔진380/160	122,350
2700	현대	유니버스(UNIVERSE)/럭서리/관광/시외직행/자가LRBHA101	121,750
2701	현대	유니버스(UNIVERSE)/럭서리/관광/시외직행/자가LRBHB101	121,750
2702	현대	유니버스(UNIVERSE)/럭서리/관광/시외직행/자가LRBIA101	122,350
2703	현대	유니버스(UNIVERSE)/럭서리/관광/시외직행/자가LRBIB101	122,350
2704	현대	유니버스(UNIVERSE)/럭서리/관광/시외직행/자가LRBOA101	123,250
2705	현대	유니버스(UNIVERSE)/럭서리/관광/시외직행/자가LRBOB101	123,250
2706	현대	유니버스(UNIVERSE)/럭서리/관광/시외직행/자가파워텍380/160	121,750
2707	현대	유니버스(UNIVERSE)/럭서리/관광/시외직행/자가파워텍425/193	123,250
2708	현대	유니버스(UNIVERSE)/럭서리/디젤/H엔진420/193관광/시외직행/자가용LRIABMHA3A01	126,310
2709	현대	유니버스(UNIVERSE)/럭서리/디젤/H엔진420/193관광/시외직행/자가용LRIBBMHA3A01	126,310
2710	현대	유니버스(UNIVERSE)/럭서리/디젤/H엔진430/210/45+1+1석/A/T	155,130
2711	현대	유니버스(UNIVERSE)/럭서리/디젤/H엔진430/210/45+1+1석/M/T	148,770
2712	현대	유니버스(UNIVERSE)/럭서리/디젤/관광/시외직행/자가용H(420/193)/ZF6단변속기/45+1+1M/T	130,670
2713	현대	유니버스(UNIVERSE)/럭서리/디젤/관광/시외직행/자가용파워텍(380/160)/다이모스5단변속기/45+1+1M/T	129,490
2714	현대	유니버스(UNIVERSE)/럭서리/디젤/관광/시외직행/자가용파워텍(425/193)/ZF6단변속기/45+1+1M/T	130,850
2715	현대	유니버스(UNIVERSE)/럭서리/디젤/파워텍380/160관광/시외직행/자가용LRIABHHA3A01	125,130
2716	현대	유니버스(UNIVERSE)/럭서리/디젤/파워텍425/193관광/시외직행/자가용LRIBBIHA3A01	126,500
2717	현대	유니버스(UNIVERSE)/럭서리/디젤/파워텍440/214/45+1+1석	148,950
2718	현대	유니버스(UNIVERSE)/럭서리/디젤/파워텍425/193관광/시외직행/자가용LRIABIHA3A01	126,500
2719	현대	유니버스(UNIVERSE)/럭서리/장애인버스/파워텍380/160/자가용돌출형LRLAFHHA3A01	152,170
2720	현대	유니버스(UNIVERSE)/럭서리/장애인버스/파워텍380/160/자가용삽입형LRLAFHHA3A01	169,170
2721	현대	유니버스(UNIVERSE)/럭서리/장애인버스/자가용/돌출형	133,180
2722	현대	유니버스(UNIVERSE)/럭서리/장애인버스/자가용/삽입형	150,090
2723	현대	유니버스(UNIVERSE)/엘레강스/CNG직행좌석(전중문)/41+1M/T	147,670
2724	현대	유니버스(UNIVERSE)/엘레강스/LRBNA101/관광/시외버스/자가	105,450
2725	현대	유니버스(UNIVERSE)/엘레강스/Q-CNG엔진340/140/직행좌석(전중문)LRHCBKGA3A01	149,930
2726	현대	유니버스(UNIVERSE)/엘레강스/관광/시외직행/자가	116,000
2727	현대	유니버스(UNIVERSE)/엘레강스/관광/시외직행/자가LRBNA101	116,000
2728	현대	유니버스(UNIVERSE)/엘레강스/디젤/H엔진380/160관광/시외직행/자가용LRIABGGA3A01	118,360
2729	현대	유니버스(UNIVERSE)/엘레강스/디젤/H엔진380/160관광/시외직행/자가용LRIBBGGA3A01	118,360
2730	현대	유니버스(UNIVERSE)/엘레강스/디젤/H엔진420/193관광/시외직행/자가용LRIABMGA3A01	119,720
2731	현대	유니버스(UNIVERSE)/엘레강스/디젤/H엔진420/193관광/시외직행/자가용LRIBBMGA3A01	119,720
2732	현대	유니버스(UNIVERSE)/엘레강스/디젤/관광/시외직행/자가용H(380/160)/다이모스5단변속기/45+1+1M/T	119,520
2733	현대	유니버스(UNIVERSE)/엘레강스/디젤/관광/시외직행/자가용H(420/193)/ZF6단변속기/45+1+1M/T	120,870
2734	현대	유니버스(UNIVERSE)/엘레강스/디젤/관광/시외직행/자가용파워텍(425/193)/ZF6단변속기/45+1+1M/T	121,050
2735	현대	유니버스(UNIVERSE)/엘레강스/디젤/파워텍425/193관광/시외직행/자가용LRIABIGA3A01	119,900
2736	현대	유니버스(UNIVERSE)/엘레강스/디젤/파워텍425/193관광/시외직행/자가용LRIBBIGA3A01	119,900
2737	현대	유니버스(UNIVERSE)/엘레강스/디젤/파워텍440/214/경찰수송버스	172,640
2738	현대	유니버스(UNIVERSE)/장애인버스/39인승/디젤/돌출형파워텍380/160럭서리	152,000
2739	현대	유니버스(UNIVERSE)/장애인버스/39인승/디젤/삽입형파워텍380/160럭서리	170,600
2740	현대	유니버스(UNIVERSE)/장애인버스/럭서리/디젤/돌출형/H엔진430/210/37+1+1석	170,280

연번	제 작 사	기 종 명	기준가격
2741	현대	유니버스(UNIVERSE)/장애인버스/럭서리/디젤/돌출형H엔진430/210/33+1+1석	171,370
2742	현대	유니버스(UNIVERSE)/장애인버스/럭서리/디젤/돌출형H엔진430/210/33+1+1석/A/T	177,730
2743	현대	유니버스(UNIVERSE)/장애인버스/럭서리/디젤/돌출형H엔진430/210/37+1+1석/A/T	176,640
2744	현대	유니버스(UNIVERSE)/장애인버스/럭서리/디젤/삽입형H엔진430/210/33+1+1석	207,210
2745	현대	유니버스(UNIVERSE)/장애인버스/럭서리/디젤/삽입형H엔진430/210/33+1+1석/A/T	194,730
2746	현대	유니버스(UNIVERSE)/장애인버스/럭서리/디젤/삽입형H엔진430/210/37+1+1석	187,280
2747	현대	유니버스(UNIVERSE)/장애인버스/럭서리/디젤/삽입형H엔진430/210/37+1+1석/A/T	193,640
2748	현대	유니버스(UNIVERSE)/장애인버스/럭서리/자가돌출형	146,500
2749	현대	유니버스(UNIVERSE)/장애인버스/럭서리/자가삽입형	165,100
2750	현대	유니버스(UNIVERSE)/컴포트/관광/시외버스/직행LRBLA101	103,800
2751	현대	유니버스(UNIVERSE)/컴포트/관광/시외직행/자가	103,800
2752	현대	유니버스(UNIVERSE)/컴포트/디젤/H엔진380/160관광/시외직행/자가용LRIBBGEA3A01	107,270
2753	현대	유니버스(UNIVERSE)/컴포트/디젤관광/시외직행/자가용45+1M/T	112,400
2754	현대	유니버스(UNIVERSE)/컴포트/LRBLA101/관광/시외버스/자가	94,360
2755	현대	유니버스(UNIVERSE)/클래식/LRBGA101/관광/시외버스/자가	98,540
2756	현대	유니버스(UNIVERSE)/클래식/LRBGB101/관광/시외버스/자가	98,540
2757	현대	유니버스(UNIVERSE)/클래식/관광/시외직행/자가LRBGA101	108,400
2758	현대	유니버스(UNIVERSE)/클래식/관광/시외직행/자가LRBGB101	108,400
2759	현대	유니버스(UNIVERSE)/클래식/관광/시외직행/자가관광	108,400
2760	현대	유니버스(UNIVERSE)/클래식/디젤/H엔진380/160관광/시외직행/자가용LRIABGFA3A01	111,450
2761	현대	유니버스(UNIVERSE)/클래식/디젤/H엔진380/160관광/시외직행/자가용LRIBBGF3A01	111,450
2762	현대	유니버스(UNIVERSE)/클래식/디젤/관광/시외직행/자가용45+1M/T	113,040
2763	현대	유니버스(UNIVERSE)/프라임/CNGQ엔진340/140관광/시외직행/자가용LRIABKIA3A01	153,130
2764	현대	유니버스(UNIVERSE)/프라임/CNGQ엔진340/140관광/시외직행/자가용LRIBBKIA3A01	153,130
2765	현대	유니버스(UNIVERSE)/프라임/CNG관광/시외직행/자가용45+1+1M/T	153,490
2766	현대	유니버스(UNIVERSE)/프라임/LSBLA101/관광/시외버스/자가	119,770
2767	현대	유니버스(UNIVERSE)/프라임/LSBLB101/관광/시외버스/자가	119,770
2768	현대	유니버스(UNIVERSE)/프라임/LSBMA101/관광/시외버스/자가	121,130
2769	현대	유니버스(UNIVERSE)/프라임/LSBMB101/관광/시외버스/자가	121,130
2770	현대	유니버스(UNIVERSE)/프라임/관광/시외직행/자가LSBLA101	131,750
2771	현대	유니버스(UNIVERSE)/프라임/관광/시외직행/자가LSBLB101	131,750
2772	현대	유니버스(UNIVERSE)/프라임/관광/시외직행/자가LSBMA101	133,250
2773	현대	유니버스(UNIVERSE)/프라임/관광/시외직행/자가LSBMB101	133,250
2774	현대	유니버스(UNIVERSE)/프라임/관광/시외직행/자가파워텍380/160	131,750
2775	현대	유니버스(UNIVERSE)/프라임/관광/시외직행/자가파워텍425/193	133,250
2776	현대	유니버스(UNIVERSE)/프라임/디젤/H엔진420/193관광/시외직행/자가용LRIABMIA3A01	138,680
2777	현대	유니버스(UNIVERSE)/프라임/디젤/H엔진420/193관광/시외직행/자가용LRIBBMIA3A01	138,680
2778	현대	유니버스(UNIVERSE)/프라임/디젤/H엔진430/210/41+1+1석/A/T	165,250
2779	현대	유니버스(UNIVERSE)/프라임/디젤/H엔진430/210/41+1+1석/M/T	158,890
2780	현대	유니버스(UNIVERSE)/프라임/디젤/H엔진430/210/45+1+1석/A/T	165,590
2781	현대	유니버스(UNIVERSE)/프라임/디젤/H엔진430/210/45+1+1석/M/T	159,220
2782	현대	유니버스(UNIVERSE)/프라임/디젤/관광/시외직행/자가용H(420/193)+ZF6단변속기/45+1+1M/T	141,140
2783	현대	유니버스(UNIVERSE)/프라임/디젤/관광/시외직행/자가용파워텍(380/160)/다이모스5단변속기/45+1+1M/T	137,920
2784	현대	유니버스(UNIVERSE)/프라임/디젤/관광/시외직행/자가용파워텍(425/193)/ZF6단변속기/45+1+1M/T	141,320
2785	현대	유니버스(UNIVERSE)/프라임/디젤/파워텍380/160관광/시외직행/자가용LRIABHIA3A01	137,500
2786	현대	유니버스(UNIVERSE)/프라임/디젤/파워텍380/160관광/시외직행/자가용LRIBBHIA3A01	137,500
2787	현대	유니버스(UNIVERSE)/프라임/디젤/파워텍425/193관광/시외직행/자가용LRIABIA3A01	138,860
2788	현대	유니버스(UNIVERSE)/프라임/디젤/파워텍425/193관광/시외직행/자가용LRIBBIA3A01	138,860
2789	현대	유니버스(UNIVERSE)/프라임/디젤/파워텍440/214/41+1+1석	159,070
2790	현대	유니버스(UNIVERSE)/프라임/디젤/파워텍440/214/45+1+1석	159,400
2791	현대	유니버스(UNIVERSE)럭서리/디젤/파워텍380/160관광/시외직행/자가용LRIBBHA3A01	125,130
2792	현대	유니버스노블디젤파워텍440/214(28+1석)	174,680
2793	현대	유니버스노블디젤파워텍440/214(45+1+1석)	167,680
2794	현대	유니버스장애인버스럭서리디젤돌출형H엔진430/210(33+1+1석)	166,900
2795	현대	유니버스장애인버스럭서리디젤돌출형H엔진430/210(37+1+1석)	165,810
2796	현대	유니버스장애인버스럭서리디젤삽입형H엔진430/210(37+1+1석)	182,810

연번	제 작 사	기 종 명	기준가격
2797	현대	유니시티(UNICITY)/CNG/관광/시외직행/자가용41+1석M/T	117,400
2798	현대	유니시티(UNICITY)/CNG/근거리관광/직행/자가용41+1석M/T	129,860
2799	현대	유니시티(UNICITY)/H300(300마력)/관광/시외직행/자가용LFIABDLA3	90,340
2800	현대	유니시티(UNICITY)/Q-CNG(290마력)/관광/시외직행/자가용LFIABELA3	116,950
2801	현대	유니시티(UNICITY)/디젤/41+1석/H디젤엔진310/120A/T	121,300
2802	현대	유니시티(UNICITY)/디젤/41+1석/H디젤엔진310/120M/T	111,940
2803	현대	유니시티(UNICITY)/디젤/41+1석/H디젤엔진325/130	114,490
2804	현대	유니시티(UNICITY)/디젤/H디젤엔진/근거리관광/직행/자가용41+1석M/T	106,390
2805	현대	유니시티(UNICITY)/디젤/관광/시외직행/자가용/41+1M/T	91,510
2806	현대	유니시티CNG/근거리관광/직행/자가용(41+1석)M/T	129,860
2807	현대	유니시티H디젤/근거리관광/직행/자가용(41+1석)M/T	106,390
2808	현대	이-에어로타운19인승마을버스노선	67,320
2809	현대	이-에어로타운21인승마을버스노선	69,220
2810	현대	이-에어로타운30인승전세&자가용표준형	73,170
2811	현대	이-에어로타운34인승자가용표준형	69,170
2812	현대	이-에어로타운34인승전세&자가용롱바디	75,670
2813	현대	이-에어로타운38인승자가용롱바디	71,370
2814	현대	이-에어로타운46인승시내버스노선	70,420
2815	현대	이-에어로타운48인승시내버스노선	72,320
2816	현대	이-에어로타운장애인버스26인승돌출형	103,900
2817	현대	이-에어로타운장애인버스26인승삼입형	120,900
2818	현대	이-카운티145마력롱바디리무진12인승자가용	52,810
2819	현대	이-카운티145마력롱바디리무진15인승자가용	46,900
2820	현대	이-카운티145마력롱바디장축DLX15인승마을버스	33,400
2821	현대	이-카운티145마력롱바디장축DLX39인승어린이버스	36,310
2822	현대	이-카운티145마력롱바디장축GOLD25인승영업용	40,840
2823	현대	이-카운티145마력롱바디장축GOLD25인승자가용	40,600
2824	현대	이-카운티145마력롱바디장축GOLD29인승자가용	40,740
2825	현대	이-카운티145마력롱바디장축SUP25인승영업용	38,640
2826	현대	이-카운티145마력롱바디장축SUP25인승자가용	38,400
2827	현대	이-카운티145마력롱바디장축SUP29인승영업용	38,730
2828	현대	이-카운티145마력롱바디장축SUP29인승자가용	38,500
2829	현대	이-카운티145마력롱바디장축SUT25인승영업용	35,910
2830	현대	이-카운티145마력롱바디장축SUT25인승자가용	35,680
2831	현대	이-카운티145마력롱바디장축SUT29인승영업용	36,000
2832	현대	이-카운티145마력롱바디장축SUT29인승자가용	35,770
2833	현대	이-카운티145마력롱바디장축TOUR15인승렌터카	39,960
2834	현대	이-카운티145마력롱바디장축TOUR16인승영업용	40,000
2835	현대	이-카운티145마력롱바디장축리무진12인승자가용	51,180
2836	현대	이-카운티145마력롱바디장축리무진15인승자가용	45,270
2837	현대	이-카운티145마력표준형단축DLX15인승마을버스	31,680
2838	현대	이-카운티145마력표준형단축DLX25인승자가용	34,310
2839	현대	이-카운티145마력표준형단축DLX34인승어린이버스	35,090
2840	현대	이-카운티145마력표준형단축STD25인승자가용	31,270
2841	현대	이-카운티145마력표준형단축SUP15인승렌터카	37,090
2842	현대	이-카운티145마력표준형단축SUP15인승자가용	37,030
2843	현대	이-카운티145마력표준형단축SUP25인승영업용	37,410
2844	현대	이-카운티145마력표준형단축SUP25인승자가용	37,180
2845	현대	이-카운티145마력표준형단축SUT15인승렌터카	34,360
2846	현대	이-카운티145마력표준형단축SUT15인승자가용	34,300
2847	현대	이-카운티145마력표준형단축SUT25인승영업용	34,690
2848	현대	이-카운티145마력표준형단축SUT25인승자가용	34,450
2849	현대	이-카운티145마력표준형단축TOUR14인승렌터카	38,770
2850	현대	이-카운티롱바디(장축)DLX150마력15인승마을버스	40,450
2851	현대	이-카운티롱바디(장축)DLX150마력15인승마을버스장애인용	40,130
2852	현대	이-카운티롱바디(장축)DLX150마력39인승어린이버스	43,400

연번	제 작 사	기 종 명	기준가격
2853	현대	이-카운티롱바디(장축)DLX150마력39인승어린이버스장애인용	43,090
2854	현대	이-카운티롱바디(장축)DLX160마력15인승마을버스	43,810
2855	현대	이-카운티롱바디(장축)DLX160마력39인승어린이버스	46,770
2856	현대	이-카운티롱바디(장축)GOLD150마력25인승영업용	48,100
2857	현대	이-카운티롱바디(장축)GOLD150마력25인승영업용장애인용	47,790
2858	현대	이-카운티롱바디(장축)GOLD150마력25인승자가용	47,870
2859	현대	이-카운티롱바디(장축)GOLD150마력25인승자가용장애인용	47,550
2860	현대	이-카운티롱바디(장축)GOLD150마력29인승자가용	48,000
2861	현대	이-카운티롱바디(장축)GOLD150마력29인승자가용장애인용	47,690
2862	현대	이-카운티롱바디(장축)GOLD160마력25인승영업용	51,470
2863	현대	이-카운티롱바디(장축)GOLD160마력25인승자가용	51,230
2864	현대	이-카운티롱바디(장축)GOLD160마력29인승자가용	49,120
2865	현대	이-카운티롱바디(장축)SUP150마력25인승영업용	45,900
2866	현대	이-카운티롱바디(장축)SUP150마력25인승영업용장애인용	45,590
2867	현대	이-카운티롱바디(장축)SUP150마력25인승자가용	45,670
2868	현대	이-카운티롱바디(장축)SUP150마력25인승자가용장애인용	45,350
2869	현대	이-카운티롱바디(장축)SUP150마력29인승영업용	46,000
2870	현대	이-카운티롱바디(장축)SUP150마력29인승영업용장애인용	45,680
2871	현대	이-카운티롱바디(장축)SUP150마력29인승자가용	45,760
2872	현대	이-카운티롱바디(장축)SUP150마력29인승자가용장애인용	45,440
2873	현대	이-카운티롱바디(장축)SUP160마력25인승영업용	49,270
2874	현대	이-카운티롱바디(장축)SUP160마력25인승자가용	49,030
2875	현대	이-카운티롱바디(장축)SUP160마력29인승영업용	49,360
2876	현대	이-카운티롱바디(장축)SUP160마력29인승자가용	49,120
2877	현대	이-카운티롱바디(장축)TOUR150마력15인승렌터카	47,190
2878	현대	이-카운티롱바디(장축)TOUR150마력15인승렌터카장애인용	46,870
2879	현대	이-카운티롱바디(장축)TOUR150마력16인승영업용	47,230
2880	현대	이-카운티롱바디(장축)TOUR150마력16인승영업용장애인용	46,910
2881	현대	이-카운티롱바디(장축)TOUR160마력15인승렌터카	50,550
2882	현대	이-카운티롱바디(장축)TOUR160마력16인승영업용	50,600
2883	현대	이-카운티롱바디(장축)리무진150마력12인승자가용	56,500
2884	현대	이-카운티롱바디(장축)리무진150마력12인승자가용장애인용	56,180
2885	현대	이-카운티롱바디(장축)리무진150마력15인승자가용	50,590
2886	현대	이-카운티롱바디(장축)리무진150마력15인승자가용장애인용	50,270
2887	현대	이-카운티롱바디(장축)리무진160마력12인승자가용	59,860
2888	현대	이-카운티롱바디(장축)리무진160마력15인승자가용	53,950
2889	현대	이-카운티이동도서관차카운티145마력(단축)3인승장애인용	58,240
2890	현대	이-카운티이동도서관차카운티150마력(단축)3인승	59,280
2891	현대	이-카운티이동도서관차카운티160마력(단축)3인승	62,640
2892	현대	이-카운티장애우차카운티145마력(장축)18인승장애인용	60,990
2893	현대	이-카운티장애우차카운티150마력(장축)18인승	61,880
2894	현대	이-카운티장애우차카운티160마력(장축)18인승	65,240
2895	현대	이-카운티장애우차카운티160마력(장축)18인승장애인용	55,440
2896	현대	이-카운티표준형(단축)DLX150마력15인승마을버스	38,720
2897	현대	이-카운티표준형(단축)DLX150마력15인승마을버스장애인용	38,400
2898	현대	이-카운티표준형(단축)DLX150마력25인승자가용	41,500
2899	현대	이-카운티표준형(단축)DLX150마력25인승자가용장애인용	41,180
2900	현대	이-카운티표준형(단축)DLX150마력34인승어린이버스	42,180
2901	현대	이-카운티표준형(단축)DLX150마력34인승어린이버스장애인용	41,860
2902	현대	이-카운티표준형(단축)DLX160마력15인승마을버스	42,090
2903	현대	이-카운티표준형(단축)DLX160마력25인승자가용	44,860
2904	현대	이-카운티표준형(단축)DLX160마력34인승어린이버스	45,540
2905	현대	이-카운티표준형(단축)STD150마력25인승자가용	38,860
2906	현대	이-카운티표준형(단축)STD150마력25인승자가용장애인용	38,540
2907	현대	이-카운티표준형(단축)STD160마력25인승자가용	42,220
2908	현대	이-카운티표준형(단축)SUP150마력15인승렌터카	44,350

연번	제 작 사	기 종 명	기준가격
2909	현대	아-카운티표준형(단축)SUP150마력15인승렌터카장애인용	44,030
2910	현대	아-카운티표준형(단축)SUP150마력15인승자가용	44,300
2911	현대	아-카운티표준형(단축)SUP150마력15인승자가용장애인용	43,980
2912	현대	아-카운티표준형(단축)SUP150마력25인승영업용	44,680
2913	현대	아-카운티표준형(단축)SUP150마력25인승영업용장애인용	44,360
2914	현대	아-카운티표준형(단축)SUP150마력25인승자가용	44,440
2915	현대	아-카운티표준형(단축)SUP150마력25인승자가용장애인용	44,120
2916	현대	아-카운티표준형(단축)SUP160마력15인승렌터카	47,710
2917	현대	아-카운티표준형(단축)SUP160마력15인승자가용	47,660
2918	현대	아-카운티표준형(단축)SUP160마력25인승영업용	48,040
2919	현대	아-카운티표준형(단축)SUP160마력25인승자가용	47,800
2920	현대	아-카운티표준형(단축)TOUR150마력14인승렌터카	46,000
2921	현대	아-카운티표준형(단축)TOUR150마력14인승렌터카장애인용	45,680
2922	현대	아-카운티표준형(단축)TOUR160마력14인승렌터카	49,360
2923	현대	자가용버스전비RB52046B형	29,500
2924	현대	자가용버스전비RB52046C형	30,050
2925	현대	카운티120마력롱바디GOLD25인승	26,500
2926	현대	카운티120마력롱바디GOLD29인승	26,630
2927	현대	카운티120마력롱바디STD29인승	28,310
2928	현대	카운티120마력롱바디SUP25인승	29,900
2929	현대	카운티120마력롱바디SUP29인승	29,810
2930	현대	카운티120마력롱바디장축DLX29인승	29,270
2931	현대	카운티120마력롱바디장축DLX29인승자가용	28,980
2932	현대	카운티120마력롱바디장축DLX33인승	24,590
2933	현대	카운티120마력롱바디장축DLX39인승어린이버스	29,700
2934	현대	카운티120마력롱바디장축GOLD25인승영업용	30,550
2935	현대	카운티120마력롱바디장축GOLD25인승자가용	29,860
2936	현대	카운티120마력롱바디장축STD29인승	28,310
2937	현대	카운티120마력롱바디장축STD29인승자가용	28,030
2938	현대	카운티120마력롱바디장축SUP25인승영업용	29,750
2939	현대	카운티120마력롱바디장축SUP25인승자가용	29,520
2940	현대	카운티120마력롱바디장축SUP29인승영업용	29,840
2941	현대	카운티120마력롱바디장축SUP29인승자가용	29,610
2942	현대	카운티120마력엠블런스7DLX	42,860
2943	현대	카운티120마력엠블런스7SUP	43,270
2944	현대	카운티120마력표준형DLX25인승	27,490
2945	현대	카운티120마력표준형DLX34인승어린이버스	28,480
2946	현대	카운티120마력표준형GOLD25인승	30,880
2947	현대	카운티120마력표준형SUP15인승	28,030
2948	현대	카운티120마력표준형SUP16인승	28,050
2949	현대	카운티120마력표준형SUP25인승	28,180
2950	현대	카운티120마력표준형단축DLX16인승마을버스	27,590
2951	현대	카운티120마력표준형단축DLX25인승	27,770
2952	현대	카운티120마력표준형단축DLX34인승어린이버스	28,770
2953	현대	카운티120마력표준형단축GOLD16인승영업용	30,930
2954	현대	카운티120마력표준형단축GOLD16인승자가용	30,240
2955	현대	카운티120마력표준형단축GOLD25인승영업용	31,250
2956	현대	카운티120마력표준형단축GOLD25인승자가용	30,570
2957	현대	카운티120마력표준형단축STD25인승자가용	26,140
2958	현대	카운티120마력표준형단축SUP15인승영업용	27,810
2959	현대	카운티120마력표준형단축SUP15인승자가용	28,560
2960	현대	카운티120마력표준형단축SUP16인승영업용	28,270
2961	현대	카운티120마력표준형단축SUP16인승자가용	27,770
2962	현대	카운티120마력표준형단축SUP25인승영업용	28,580
2963	현대	카운티120마력표준형단축SUP25인승자가용	29,180
2964	현대	카운티140마력롱바디장축DLX16인승마을버스	29,020

연번	제 작 사	기 종 명	기준가격
2965	현대	카운티140마력롱바디장축GOLD25인승영업용	33,860
2966	현대	카운티140마력롱바디장축GOLD25인승자가용	33,630
2967	현대	카운티140마력롱바디장축GOLD29인승영업용	31,780
2968	현대	카운티140마력롱바디장축GOLD29인승자가용	33,760
2969	현대	카운티140마력롱바디장축SUP25인승영업용	30,830
2970	현대	카운티140마력롱바디장축SUP25인승자가용	30,600
2971	현대	카운티140마력롱바디장축SUP29인승영업용	30,920
2972	현대	카운티140마력롱바디장축SUP29인승자가용	30,690
2973	현대	카운티140마력롱바디장축리무진12인승	45,310
2974	현대	카운티140마력롱바디장축리무진15인승	39,460
2975	현대	카운티140마력표준형단축DLX16인승마을버스	27,500
2976	현대	카운티140마력표준형단축GOLD16인승영업용	32,010
2977	현대	카운티140마력표준형단축GOLD16인승자가용	31,320
2978	현대	카운티140마력표준형단축GOLD25인승영업용	32,330
2979	현대	카운티140마력표준형단축GOLD25인승자가용	31,650
2980	현대	카운티140마력표준형단축SUP15인승영업용	28,890
2981	현대	카운티140마력표준형단축SUP15인승자가용	28,830
2982	현대	카운티140마력표준형단축SUP16인승영업용	29,350
2983	현대	카운티140마력표준형단축SUP16인승자가용	28,850
2984	현대	카운티140마력표준형단축SUP25인승영업용	29,660
2985	현대	카운티140마력표준형단축SUP25인승자가용	28,980
2986	현대	카운티150마력표준형GOLD16인승	24,620
2987	현대	카운티155마력롱바디DLX16인승마을버스	25,220
2988	현대	카운티155마력롱바디GOLD25인승	26,040
2989	현대	카운티155마력롱바디GOLD29인승	26,180
2990	현대	카운티155마력롱바디SUP25인승	23,900
2991	현대	카운티155마력롱바디SUP29인승	24,000
2992	현대	카운티155마력롱바디장축DLX16인승	25,220
2993	현대	카운티155마력롱바디장축SUP25인승	23,900
2994	현대	카운티155마력롱바디장축SUP29인승	24,000
2995	현대	카운티155마력표준형DLX16인승마을버스	23,500
2996	현대	카운티155마력표준형GOLD16인승	24,400
2997	현대	카운티155마력표준형GOLD25인승	24,500
2998	현대	카운티155마력표준형SUP15인승	23,030
2999	현대	카운티155마력표준형SUP16인승	22,650
3000	현대	카운티155마력표준형SUP25인승	22,720
3001	현대	카운티155마력표준형단축GOLD25인승	26,400
3002	현대	카운티155마력표준형단축SUP25인승	22,720
3003	현대	카운티160마력롱바디DLX12인승중후문마을버스	46,090
3004	현대	카운티96마력앰블런스단축디럭스	39,130
3005	현대	카운티96마력표준형DLX25인승	19,090
3006	현대	카운티96마력표준형STD25인승	17,270
3007	현대	카운티96마력표준형단축STD25인승	17,270
3008	현대	카운티단축디럭스(15인승)마을버스M/T	52,570
3009	현대	카운티단축디럭스(25인승)자가용M/T	55,240
3010	현대	카운티단축디럭스(34인승)어린이버스A/T	59,790
3011	현대	카운티단축디럭스(34인승)어린이버스M/T	56,060
3012	현대	카운티단축슈퍼(15인승)영업용M/T	59,350
3013	현대	카운티단축슈퍼(15인승)자가용M/T	59,270
3014	현대	카운티단축슈퍼(25인승)영업용M/T	59,680
3015	현대	카운티단축슈퍼(25인승)자가용M/T	59,410
3016	현대	카운티단축스탠다드(25인승)자가용M/T	52,590
3017	현대	카운티장축골드(20인승)영업용M/T	64,920
3018	현대	카운티장축골드(20인승)자가용M/T	64,660
3019	현대	카운티장축골드(25인승)영업용M/T	65,100
3020	현대	카운티장축골드(25인승)자가용M/T	64,840

연번	제 작 사	기 종 명	기준가격
3021	현대	카운티장축골드(29인승)자가용M/T	64,980
3022	현대	카운티장축디럭스(12인승)마을버스M/T	56,570
3023	현대	카운티장축디럭스(15인승)마을버스M/T	54,300
3024	현대	카운티장축디럭스(39인승)어린이버스A/T	61,010
3025	현대	카운티장축디럭스(39인승)어린이버스M/T	57,290
3026	현대	카운티장축리무진(11인승)자가용M/T	75,920
3027	현대	카운티장축리무진(15인승)자가용M/T	67,290
3028	현대	카운티장축슈퍼(25인승)영업용M/T	61,090
3029	현대	카운티장축슈퍼(25인승)자가용M/T	60,820
3030	현대	카운티장축슈퍼(29인승)자가용M/T	60,910
3031	현대	카운티장축스페셜(25인승)영업용A/T	68,630
3032	현대	카운티장축스페셜(25인승)영업용M/T	64,900
3033	현대	카운티장축스페셜(25인승)자가용A/T	68,370
3034	현대	카운티장축스페셜(25인승)자가용M/T	64,640
3035	현대	카운티장축투어(15인승)렌터카M/T	64,100
3036	현대	카운티장축투어(16인승)영업용M/T	64,140
3037	현대	카운티장축프리엄투어(17인승)영업용M/T	65,050
3038	현대	코러스14수퍼형	20,840
3039	현대	코러스15DLX	14,740
3040	현대	코러스15SPR	15,520
3041	현대	코러스15SUP	15,800
3042	현대	코러스15자가/영업용고급형	15,800
3043	현대	코러스15자가/영업용표준형	14,740
3044	현대	코러스16	13,880
3045	현대	코러스16DLX	14,790
3046	현대	코러스16DLX마을버스	15,060
3047	현대	코러스16SPR	15,790
3048	현대	코러스16SUP	16,060
3049	현대	코러스16고급형	16,060
3050	현대	코러스16표준형	14,790
3051	현대	코러스17	13,920
3052	현대	코러스17DLX	14,560
3053	현대	코러스25DLX	14,860
3054	현대	코러스25SPR	15,860
3055	현대	코러스25SUP	16,130
3056	현대	코러스25고급형	16,130
3057	현대	코러스25표준형	14,860
3058	현대	코러스96마력15자가/영업용	14,830
3059	현대	코러스96마력15자가/영업용SUP	15,890
3060	현대	코러스96마력16마을버스DLX	15,150
3061	현대	코러스96마력16자가/영업용DLX	14,880
3062	현대	코러스96마력16자가/영업용SUP	16,150
3063	현대	코러스96마력25자가용DLX	14,950
3064	현대	코러스96마력25자가용SUP	16,220
3065	현대	코러스터보118마력15자가/영업용DLX	15,650
3066	현대	코러스터보118마력16자가/영업용DLX	15,700
3067	현대	코러스터보118마력16자가/영업용SUP	16,970
3068	현대	코러스터보118마력25자가용DLX	15,770
3069	현대	코러스터보118마력25자가용SUP	17,040
3070	현대	코러스터보118마력마을버스DLX	16,970
3071	현대	코러스터보15DLX	15,470
3072	현대	코러스터보15SUP	16,520
3073	현대	코러스터보16DLX	15,510
3074	현대	코러스터보16DLX마을버스	15,790
3075	현대	코러스터보16SUP	16,790
3076	현대	코러스터보25DLX	15,590



연번	제 작 사	기 종 명	기준가격
3077	현대	코러스터보25SUP	16,860
3078	현대	크로니앰블런스	4,810
3079	현대	포터미니버스12	6,160
3080	현대	포터수퍼캡MD-100-2	5,260
3081	현대	포터앰블런스	6,850

## 나. 외국산

(단위: 천원)

연번	제 작 사	기 종 명	기준가격
1	CHRYSLER	Dodge Caravan 2,4	30,430
2	CHRYSLER	Dodge Caravan 3,3F	37,810
3	CHRYSLER	Dodge Caravan 3,3S	34,620
4	CHRYSLER	Dodge 램미니버스(12인승)	39,620
5	CHRYSLER	Dodge 마이크로버스(12인승)	28,210
6	CHRYSLER	Grand Voyager(그랜드보이저)	49,720
7	FORD	포드 이코노라인 앰블런스	60,900
8	GGR-RV센터코리아	베일리 피닉스 644	33,450
9	GGR-RV센터코리아	아드리아 카라반 알테아 472PU	27,720
10	GGR-RV센터코리아	아드리아 카라반 알테아492LU	28,180
11	GGR-RV센터코리아	펜트 비앙코 액티브 390 FHE	29,540
12	GGR-RV센터코리아	펜트 비앙코 액티브 495SFE	37,270
13	GGR-RV센터코리아	피닉스 베일리 640	33,450
14	GM	체비 VAN SB	79,070
15	MERCEDES-BENZ	NEW SPRINTER(뉴스프린터)	198,400
16	MERCEDES-BENZ	SPRINTER(스프린터)	145,500
17	RENAULT	마스터 버스(13인승)	33,000
18	RENAULT	마스터 버스(15인승)	41,810
19	RENAULT	마스터 버스(밴L)	28,180
20	RENAULT	마스터 버스(밴S)	26,360
21	라우캠핑	폴딩트레일러/2100LTD(6인용)/2013년식	7,270
22	라우캠핑	폴딩트레일러/280LTD(4인용)/2013년식	9,090
23	라우캠핑	하드탑트레일러/Mini(4인용)/2013년식	15,450
24	라우캠핑	하드탑트레일러/Suite(2인용)/2013년식	6,360
25	블루버드엔터프라이즈	KNAUS(크나우스)TAB Offroad	24,360
26	블루버드엔터프라이즈	로시니 450 TD	34,360
27	블루버드엔터프라이즈	로시니 480 TD	36,090
28	블루버드엔터프라이즈	로시니 490 DM	35,540
29	블루버드엔터프라이즈	바인스버그 450 캠핑트레일러	30,810
30	블루버드엔터프라이즈	스위프트 메이저4FB	36,180
31	블루버드엔터프라이즈	스위프트 메이저6TD	37,090
32	블루버드엔터프라이즈	스위프트 스텀링루비	43,360
33	블루버드엔터프라이즈	스위프트 스텀링사파이어	45,360
34	블루버드엔터프라이즈	스위프트 알파이4	35,000
35	블루버드엔터프라이즈	스위프트 챌린저스포츠 514	37,720
36	블루버드엔터프라이즈	스위프트 콰트로	39,810
37	블루버드엔터프라이즈	에어스트림세레니티19캠핑트레일러	83,630
38	블루버드엔터프라이즈	에어스트림플라이클라우드20캠핑트레일러	97,270
39	비에프엘	Camp-letBasic+	10,900
40	비에프엘	Camp-letClassic	12,000
41	비에프엘	Camp-letPremium	13,540
42	비에프엘	Camp-letSavanne	11,450
43	비에프엘	Delphin 310-VAN	8,900
44	비에프엘	Delphin 330	24,450
45	선릉버스크코리아	NEW DUEGOEXISF 3,8 Diesel	60,450
46	씨에스컴	L,M,C SCANDICA 550 E(엘엠씨스칸디카550마에스트로)	40,900
47	씨에스컴	L,M,C STYLE 420 D(엘엠씨스타일420D)	21,810
48	씨에스컴	T,E,C TRAVEL STYLE 415(타이씨트래블스타일415)	21,810
49	알비모터스코리아	JaycoJay Flight 26RKSTrailer	69,900
50	알비모터스코리아	JaycoJay Flight Swift SLX 145 RB Trailer	31,720
51	알비모터스코리아	JaycoJay Flight Swift SLX 154 BH Trailer	32,630
52	알비모터스코리아	JaycoJay Flight Swift SLX 165 RB Trailer	34,450
53	알비모터스코리아	JaycoJay Flight Swift SLX 184 BH Trailer	33,540
54	알비모터스코리아	JaycoJay Flight Swift SLX 185 RB Trailer	34,450

연번	제 작 사	기 종 명	기준가격
55	알브이모터스코리아	Roadtrek Popular 190 RV	143,630
56	알브이모터스코리아	Roadtrek Popular 210 RV	153,630
57	엑스웨이브(X-WAVE)	피나클 미니카라반	12,720
58	엑스웨이브(X-WAVE)	피나클 오피스 트레일러	15,450
59	오토젠	CHEVROLET EXPLORERVAN/11인승(쉐보레익스플로러밴/11인승)	98,180
60	오토젠	CHEVROLET STARLIMOVAN/11인승(쉐보레스타리모밴/11인승)	93,630
61	와이즈오토홀딩스	EuroCoach	90,000
62	와이즈오토홀딩스	EuroStar	118,000
63	와이즈오토홀딩스	EuroStar VIP	163,000
64	워드카라반	2019 코치맨 VIP 575	43,180
65	워드카라반	2019 코치맨 레이저 665	50,630
66	워드카라반	2019 크나우스 쥐트빈트 540UE	4,120
67	워드카라반	바인스버그 카라윈 480EU	28,000
68	워드카라반	바인스버그 카라투 390QD	22,900
69	워드카라반	크나우스 스칸디나비안 셀렉션 650 UDF	4,120
70	위크캠프	벤츠 스프린터 319 CDI스탠다드	68,000
71	위크캠프	벤츠 스프린터 유로코치 ECO	63,600
72	저먼카라반	KNAUS SPORT 400 LK(크나우스스포츠400LK)	23,630
73	저먼카라반	KNAUS SPORT 420 LK(크나우스스포츠420QD)	24,090
74	저먼카라반	KNAUS SPORT 450 FU(크나우스스포츠450FU)	25,000
75	저먼카라반	KNAUS SPORT 460 EU(크나우스스포츠460EU)	25,630
76	저먼카라반	KNAUS SPORT 500 EU(크나우스스포츠500EU)	28,180
77	저먼카라반	KNAUS SPORT 500 FDK(크나우스스포츠500FDK)	28,180
78	저먼카라반	KNAUS SPORT 500 FU(크나우스스포츠500FU)	28,180
79	저먼카라반	KNAUS SUDWIND 460 EU LIMITED EDITION(크나우스쥐트빈트460EU리미티드에디션)	29,090
80	저먼카라반	TAB 320 FF ROAD(탑320FF로드)	23,450
81	저먼카라반	TAB 320RS(탑320RS)	18,000
82	저먼카라반	TAB 320WHITE(탑320화이트)	20,180
83	저먼카라반	TAB BERTROSSINI 450 E(타버트로시니450E)	27,360
84	저먼카라반	TAB BERTROSSINI 450 TD(타버트로시니450TD)	28,090
85	저먼카라반	TAB BERTROSSINI 480 TD(타버트로시니480TD)	30,720
86	저먼카라반	TAB BERTROSSINI 490 DM(타버트로시니480DM)	30,090
87	저먼카라반	TAB BERTROSSINI 540 E(타버트로시니540E)	32,000
88	저먼카라반	WEINS BERG CARAONE 390 QD(바인스버그카리원390QD)	22,720
89	저먼카라반	WEINS BERG CARAONE 400 LK(바인스버그카리원400LK)	23,180
90	저먼카라반	WEINS BERG CARAONE 450 FU(바인스버그카리원450FU)	22,810
91	조인수입차	2018 KNAUS Sport 500UF	29,810
92	조인수입차	2018 WEINSBERG CaraOne 550QDK	28,180
93	조인수입차	2018 베일리 퍼수트550-4	30,720
94	조인수입차	2018 엘디스 카시타554	32,540
95	조인수입차	2018 엘디스 카피로574	37,270
96	조인수입차	2019 Adria Adora 542UL	34,720
97	조인수입차	2019 Adria Adora 572UT	35,180
98	조인수입차	2019 Adria Aviva 472PK	25,000
99	조인수입차	2019 Bailey Phoenix 650	33,180
100	조인수입차	2019 Elddis Casita 586	34,000
101	카리반나라	AVENTO AVA Grande 445TF	20,720
102	카리반나라	DETHLEFFS Camper 395HK	19,180
103	카리반나라	DETHLEFFS Camper Lifestyle 450DB	17,270
104	카리반나라	ERIBA Touring GT	22,310
105	카리반나라	KIP Grey Line SPECIAL 53 TEB	22,270
106	카리반나라	KNAUS Sport 450FS	23,630
107	카리반나라	Kompakt Adventure	24,200
108	카리반나라	Kompakt Travel	24,200
109	카리반나라	Shelter basic	16,600
110	카리반나라	Shelter offroad	20,600

연번	제 작 사	기 종 명	기준가격
111	카리반나라	Shelter plus	19,900
112	카리반나라	Vision Adventure	27,000
113	카리반나라	Vision Travel	27,000
114	코만치코리아	코만치 맥 캠프	9,000
115	코만치코리아	코만치 몬타나 익스플로러	10,810
116	코만치코리아	코만치 컴팩트	10,450
117	코만치코리아	코만치 케냐	9,000
118	하이랜더알브이	HOBBY PREMIUM 495 UL(하이프리미엄495UL)	28,810
119	하이랜더알브이	TANGO 26TBSS	37,900

## 2-3. 친환경분류

### 가. 국산 (형식별)

(단위: 천원)

연번	제 작 사	차 명	형 식	연 료 원	기준가격
1	에디슨모터스	이-하이버드(eFIBIRD)	HB731-EV	전기	399,000
2	우진산전 오창공장	아폴로(Apollo)1100전기버스	WJEB-11CTLP	전기	440,000
3	우진산전오창공장	아폴로(Apollo)2000굴절버스	WJBT-19CTDH	하이브리드	1,423,500
4	자일대우버스	BS110CN	BS110-OLEV301	전기	322,720
5	티지엠	이-하이버드(eFIBIRD)	HB522-BSEV	전기	520,000
6	티지엠	이-하이버드(eFIBIRD)	HB531-EV	전기	437,000
7	현대	블루시티초저상하이브리드	HCYN50-13HBGCA-S	하이브리드	276,900
8	현대	블루시티초저상하이브리드	HCYN5027-14HBCBA-S	하이브리드	265,090
9	현대	블루시티초저상하이브리드	HCYN5027-15HBGCbTA6-S	하이브리드	259,200
10	현대	블루시티초저상하이브리드	HCYN5027-16HBGCbTA6-S	하이브리드	276,000
11	현대	블루시티초저상하이브리드	HCYN5027-A17HBGCbTA6-S	하이브리드	267,890
12	현대	블루시티초저상하이브리드	HCYN5027-A19HBGCbTA6-S	하이브리드	278,420
13	현대	블루시티초저상하이브리드	HCYN50-E12HBGCA-S1	하이브리드	232,000
14	현대	블루시티하이브리드	HCY4732-A17HBGCbTA6-S	하이브리드	186,680
15	현대	블루시티하이브리드	HCY5325-16HBGCbTA6-SRC	하이브리드	164,200
16	현대	블루시티하이브리드	HCY5325-16HBGCbTA6-SRC1	하이브리드	164,200
17	현대	블루시티하이브리드	HCY5325-17HBGCbTA6-S	하이브리드	179,920
18	현대	블루시티하이브리드	HCY5325-18HBGCbTA6-S	하이브리드	179,780
19	현대	블루시티하이브리드	HCY5325-19HBGCbTA6-S	하이브리드	181,200
20	현대	블루시티하이브리드	HCY5325-20HBGCbTA6-S	하이브리드	181,880
21	현대	블루시티하이브리드	HCY5325-A16HBGCbTA6-SRC	하이브리드	170,900
22	현대	블루시티하이브리드	HCY5325-A16HBGCbTA6-SRC1	하이브리드	171,500
23	현대	블루시티하이브리드	HCY5421-16HBGCbTA6-SRC1	하이브리드	173,480
24	현대	일렉시티FCEV	FCEV4520-A20-S	수소	828,140
25	현대	일렉시티FCEV	FCEV4918-A17-S2	수소	1,090,900

### (기종별)

(단위: 천원)

연번	제 작 사	기 종 명	연 료 원	기준가격
1	현대	뉴슈퍼에어로시티CNG하이브리드초저상도시표준BLUECITY(27+22+1석)M/T	하이브리드	250,480
2	현대	뉴슈퍼에어로시티CNG하이브리드초저상도시표준BLUECITY/27+22+1석/MT	하이브리드	250,480
3	현대	뉴슈퍼에어로시티CNG하이브리드초저상도시표준블루시티(27+22+1석)	하이브리드	275,530
4	현대	뉴에어로시티CNG하이브리드초저상도시표준블루시티(27+22+1석)	하이브리드	250,480
5	현대	뉴에어로시티CNG하이브리드초저상도시표준블루시티/27+22+1석	하이브리드	250,480

### 나. 외국산 (형식별)

(단위: 천원)

연번	제 작 사	차 명	형 식	연 료 원	기준가격
1	대양기술	그린어스	BJ6105EVCA	전기	370,000
2	비와이디코리아	BYD eBus-7	C6	전기	270,000
3	에빅오토모티브코리아	엔비온	QTK6105BEV	전기	320,000
4	피라인	HYPERS	KLQ6109GEV	전기	400,000
5	피라인	HYPERS	KLQ6109GEV1	전기	350,000
6	한신자동차	매그넘(MAGNUM)	LCK6108EVGK	전기	320,000
7	한신자동차	아데오나(ADEONA)	LCK6120EVGK	전기	360,000



03

**화물자동차**





### 3-1. 형식분류

#### 가. 국 산

(단위: 천원)

연번	차종	제 작 사	차 명	형 식	기준가격
1	화물	AIRVAN	에어밴레저장비운송트레일러	ACT204018SR	10,250
2	화물	AIRVAN	에어밴일반화물운송트레일러	L2500	3,670
3	화물	AIRVAN	에어밴일반화물운송트레일러	L3500	5,520
4	화물	D&CO	디앤씨 오푸드트레일러	D-500	6,000
5	화물	D,KMARINE	D,K고무보트트레일러	DT550S	3,090
6	화물	D,KMARINE	D,K레저장비운송용트레일러	DT250ATV	2,500
7	화물	D,KMARINE	D,K레저장비운송트레일러	DT230ATV	2,540
8	화물	D,KMARINE	D,K레저장비운송트레일러	DT350ATV	3,400
9	화물	D,KMARINE	D,K보트트레일러	DT280GB	6,000
10	화물	D,KMARINE	D,K보트트레일러	DT300S	1,220
11	화물	D,KMARINE	D,K보트트레일러	DT340GB	6,200
12	화물	D,KMARINE	D,K보트트레일러	DT380	1,450
13	화물	D,KMARINE	D,K보트트레일러	DT400S	1,470
14	화물	D,KMARINE	D,K보트트레일러	DT420S	1,780
15	화물	D,KMARINE	D,K보트트레일러	DT450	1,630
16	화물	D,KMARINE	D,K보트트레일러	DT480	2,170
17	화물	D,KMARINE	D,K보트트레일러	DT480S	2,170
18	화물	D,KMARINE	D,K보트트레일러	DT500S	2,500
19	화물	D,KMARINE	D,K보트트레일러	DT500SB	3,500
20	화물	D,KMARINE	D,K보트트레일러	DT530WS	3,400
21	화물	D,KMARINE	D,K보트트레일러	DT550S(FRP보트, 알루미늄보트)	3,090
22	화물	D,KMARINE	D,K보트트레일러	DT580SB	3,800
23	화물	D,KMARINE	D,K보트트레일러	DT600R	5,000
24	화물	D,KMARINE	D,K보트트레일러	DT600SB	4,500
25	화물	D,KMARINE	D,K보트트레일러	DT650R	5,400
26	화물	D,KMARINE	D,K보트트레일러	DT700WB	5,900
27	화물	D,KMARINE	D,K보트트레일러	DT700WR	6,500
28	화물	D,KMARINE	D,K보트트레일러	DT800SB	6,900
29	화물	D,KMARINE	D,K보트트레일러	DTA-420	1,800
30	화물	D,KMARINE	D,K보트트레일러	DTA-450	1,600
31	화물	D,KMARINE	D,K보트트레일러	DTA-500	2,000
32	화물	D,KMARINE	D,K보트트레일러	DTA-550	2,300
33	화물	D,KMARINE	D,K보트트레일러	DTA-600	2,630
34	화물	D,KMARINE	D,K보트트레일러	DTA-700	3,300
35	화물	D,KMARINE	D,K보트트레일러	DTN400S	1,510
36	화물	D,KMARINE	D,K보트트레일러	DTN420S	1,790
37	화물	D,KMARINE	D,K보트트레일러	DTN500S	2,500
38	화물	D,KMARINE	D,K보트트레일러	DTN600SB	4,500
39	화물	D,KMARINE	D,K일반화물운송트레일러	DT300TBX	9,500
40	화물	D,KMARINE	D,K일반화물운송트레일러	DT350TBX	9,800
41	화물	D,KMARINE	D,K장비운송트레일러	DT250GB	6,700
42	화물	D,KMARINE	D,K트레일러	DT220BX(화물트레일러)	2,810
43	화물	F&F	에프앤에프레저장비운송트레일러	FF-1600	3,450
44	특수	FNS플러스	FS이동업무차	FS-MOV1	27,200
45	화물	L,M,P	LMP1,4톤활어운반차	BMT-FV4A-E6H1	22,010
46	화물	L,M,P	LMP1,4톤활어운반차	BMT-FV4A-NHD1	18,500
47	화물	L,M,P	LMP1,4톤활어운반차	BMT-FV4-E6H1	19,680
48	화물	L,M,P	LMP3,5톤활어운반차	BMT-FV8-E6HD3,5	56,800
49	화물	L,M,P	LMP활어운반차	BMT-FV1201-H1	14,500
50	화물	L,M,P	LMP활어운반차	BMT-FV1301A-HD1	16,140
51	화물	L,M,P	LMP활어운반차	BMT-FV1301-HD1	15,360
52	화물	L,M,P	LMP활어운반차	BMT-FV1301-KIA1	18,580

연번	차종	제 작 사	차 명	형 식	기준가격
53	화물	L.M.P	LMP할어운반차	BMT-FV-HD1	14,150
54	화물	M.G.카라반	MG2.4톤차량운송트레일러	MG-CAR550	3,000
55	화물	RVLand	RVLANDRL250카고트레일러	RL-CT-250-2016	2,270
56	화물	TIEETOWBAR	TIEE보트트레일러	TIEE430	870
57	화물	TIEETOWBAR	TIEE보트트레일러	TIEE500	1,200
58	화물	TIEETOWBAR	TIEE보트트레일러	TIEE650	1,200
59	화물	YJRVKOREA	YJ일반화물운송트레일러	E240	3,200
60	특수	YJRVKOREA	YJ캠핑장비운송트레일러	TT-6005A	3,000
61	화물	가고파이원특장	가고파이원모터싸이클트랜스포터	GO-MTP-CC8CH2-DW4.5	117,950
62	화물	가고파이원특장	가고파이원자전거운송차	BE5-SC1-HD1	29,500
63	특수	가고파이원특장	가고파이원현금수송차	GO-CASHTP	25,320
64	화물	가남제일특장	가남1톤내장탑	HRLKBJ	18,200
65	화물	가남제일특장	가남1톤내장탑차	GANAM-PORTERTOP	16,180
66	화물	가남제일특장	가남1톤내장탑차	HRLKBJ	18,200
67	화물	가남제일특장	가남제일내장탑차	HRLKAK	17,250
68	특수	가자	가자까방푸드트레일러	GJ-FK270	13,600
69	특수	가자	가자까방푸드트레일러	GJ-FK400	19,000
70	특수	가자	가자사인보트트레일러	GJ-S400	23,300
71	특수	가자	가자푸드트레일러	JJ-500	8,000
72	화물	강남기공	강남6.5톤카고트럭	KM-K65D	53,900
73	화물	강남기공	강남7.5톤카고트럭	KM-K75D	54,360
74	화물	강남기공	강남7.7톤사료운반트럭	KM-2179-U6	83,600
75	화물	강남기공	강남건초운반트럭	KM-T11-14LoS35	56,410
76	화물	강남기공	강남건초운반트럭	KM-TMR12	33,590
77	화물	강남기공	강남건초운반트럭	KM-TMR35	62,250
78	화물	강남기공	강남사료운반차	KM-S60	64,180
79	화물	강남기공	강남사료운반차	KM-S65	63,280
80	화물	강남기공	강남사료운반차	KM-S75	74,400
81	화물	강남기공	강남사료운반차	KM-S81	68,630
82	화물	강남기공	강남사료운반트럭	KM-52-2042	95,450
83	화물	강남기공	강남사료운반트럭	KM-86-1627	81,310
84	화물	강남기공	강남카고트럭	KM-K85D	55,300
85	화물	건민특장	건민19.5톤파워트럭	KMT16TC-KW19.5L	85,210
86	화물	건민특장	건민21.5톤프리마트럭	KMT21.5TC-DW19L	135,200
87	화물	건민특장	건민23.5톤프리마트럭	KMT23.5TC-DW19L	137,410
88	화물	건민특장	건민23톤프리마트럭	KMT23TC-DW19L	135,200
89	화물	건민특장	건민24.5톤평판트럭	KMT24.5TC-DW19L	136,130
90	화물	건민특장	건민25.5톤트라고트럭	KMT25.5TC-HD19L	130,800
91	화물	건민특장	건민25.5톤파워트럭	KMT25.5TC-KW19L1	124,050
92	화물	건민특장	건민25톤뉴트럭	KMT25TC-DW19L1	116,040
93	화물	건민특장	건민25톤엑시언트트럭	KMT-25TC-HD19L	168,860
94	화물	건민특장	건민25톤트럭(DV11)	KMT25TC-DW19L	119,500
95	화물	건민특장	건민26톤트라고트럭	KMT26TC-HD19.5L	123,310
96	화물	건민특장	건민4.5톤극플러스트럭	KMP4.5TC-DW4.5L3	60,120
97	화물	건민특장	건민4.5톤초장축트럭	KMT4.5TC-DW4.5L	61,240
98	화물	건민특장	건민4.5톤카고트럭	KMT4.5CT-HW4.5L2	55,810
99	화물	건양공업	건양공업1톤롱바디내장탑	KY10-SP-MLDa	23,180
100	화물	건양공업	건양공업3.5톤냉동탑차	KY35-SP-MRFD	70,360
101	특수	건준오토모빌	건준이동업무차	KJ-740756-M	25,500
102	화물	게르	게르일반화물운송트레일러	GER2001	8,000
103	화물	게르	게르화물트레일러	GER1001	3,400
104	화물	경기모빌	경기모빌 일반화물운송 트레일러	KCT340	2,100
105	특수	경기모빌	경기모빌이동홍보물부착트레일러	KAT320	1,000
106	화물	경기특장개발	경특음식쓰레기교반차	KMF703	105,000
107	화물	경남특장차	경남2.4톤왕바디트럭	QT2.4CP-15LHM-FaT5E	63,720
108	화물	경남특장차	경남특장0.6톤왕바디트럭	PU12L6AK-KN	26,210

연번	차종	제 작 사	차 명	형 식	기준가격
109	화물	경남특장차	경남특장17톤왕바디트럭	KN17T-QZ28C-Z12T	178,600
110	화물	경남특장차	경남특장2.4톤왕바디트럭	QT2.4CP-15LHK-FAT5E	60,120
111	화물	경남특장차	경남특장2.8톤왕바디트럭	QT2.8CS-17LHK-KN	63,950
112	화물	경남특장차	경남특장4.5톤왕바디트럭	KN4.5T-JC6KH1-DW4.5	102,800
113	화물	경북종합특장	경북4X4메가트럭	KB-4X4HD5	55,730
114	특수	경원기계	경원상온경화형도색차	C19-RL5-E6HD5	185,200
115	특수	경원기계	경원수용성차선도색차	C19-WRLMV-E6HD5	159,000
116	특수	경원기계	경원차선도색지원차	C19-ARLMV-LHD5	82,600
117	화물	경인특장	경인11톤엑시언트냉동탑차	B5G-HD27RTU-B	163,500
118	화물	경인특장	경인12.1톤엑시언트냉동탑차	B5G-HD27RTU-A	176,020
119	화물	경인특장	경인1톤냉동탑차	B5G-HD1.0RT	19,500
120	화물	경인특장	경인1톤냉동탑차	B5G-HD1.0RT-A	21,000
121	화물	경인특장	경인1톤냉동탑차	B5G-HD1.0RT-A1	22,100
122	화물	경인특장	경인1톤냉동탑차	B5G-HD1.0RT-A2	22,810
123	화물	경인특장	경인1톤냉동탑차	B5G-HD1.0RT-A3	24,670
124	화물	경인특장	경인1톤냉동탑차	B5G-HD1.0RTJCAB-A	24,810
125	화물	경인특장	경인1톤냉동탑차	B5G-HD1.0RTJCAB-A1	24,150
126	화물	경인특장	경인1톤냉동탑차	B5G-HD1.0RT-M1	21,000
127	화물	경인특장	경인1톤냉동탑차	B5G-HD1.0RT-M2	22,930
128	화물	경인특장	경인2.2톤왕바디트럭	B5G-HD3.5WING-M	56,410
129	화물	경인특장	경인2.4톤냉동탑차	B5G-HD2.5RT	54,400
130	화물	경인특장	경인2.4톤냉동탑차	B5G-HD2.5RT-A	54,400
131	화물	경인특장	경인3.1톤냉동탑차	B5G-HD3.5RT-A	59,200
132	화물	경인특장	경인3.8톤카고트럭	B5G-8.5PL40H-FaT51	44,600
133	화물	경인특장	경인3톤냉동탑차	B5G-HD3.5RT	58,000
134	특수	경인특장	경인디지털이동홍보차	B5G-HD1.0PRCA-A	49,600
135	특수	경인특장	경인푸드트럭	B5G-HD1.0FOOD-A1	50,100
136	특수	경인특장	경인푸드트럭	B5G-HD1.0FOOD-A2	50,100
137	화물	경하	경하인벤레저장비운송트레일러	INVEN-T1	3,160
138	화물	경하	경하인벤레저장비운송트레일러	INVEN-T2	2,590
139	화물	계백자동차	계백15KL버콤포리	KB15.0KL-HD28C	134,270
140	화물	계백자동차	계백27톤카고트럭	GB27CP1-HD17.5ECT	145,200
141	화물	계백자동차	계백27톤카고트럭	GB27CP-HD17.5ECT	136,430
142	화물	계백자동차	계백8KL버콤포리	KB8.0KL-HD15C	71,520
143	화물	고려특장	고려특장11.1톤사료운반차	SMGDC18-11.1T-9	145,630
144	화물	고려특장	고려특장13.5톤사료운반차	SMGDC16-28M3	136,300
145	화물	고려특장	고려특장13.7톤사료운반차	SMGDCA16-28M3	150,310
146	화물	고려특장	고려특장22.3톤사료운반차	SMGDP25-22.3T	225,630
147	화물	고려특장	고려특장7.5톤장축카고	KDW7.5-P47C	59,090
148	화물	고려특장	고려특장7.5톤장축카고	KHD7.5-P43C	59,090
149	화물	고려특장	고려특장7.5톤장축카고	SMG-DWPP7.5C	65,900
150	화물	고려특장	고려특장7.5톤장축카고	SMG-HD5E11L-C	60,800
151	화물	고려특장	고려특장7.5톤초장축카고	KHD7.5-P49C	59,090
152	화물	고려특장	고려특장7.5톤초장축카고	SMG-DWPP7.5C	61,360
153	화물	고려특장	고려특장7.5톤초장축카고	SMG-HD13E-PC	60,410
154	화물	고려특장	고려특장7.5톤초장축카고	SMG-HDEP7.5C	59,300
155	화물	고려특장	고려특장8.2톤사료운반차	SMGDC15-16M3	86,360
156	화물	고려특장	고려특장8.2톤사료운반차	SMGHA17-8.2T	99,900
157	화물	고려특장	고려특장8.3톤사료운반차	SMGH17-8.5T	95,400
158	화물	고려특장	고려특장8.4톤사료운반차	SMGDC15-520B	88,300
159	화물	고려특장	고려특장8.4톤사료운반차	SMGDSC17-8.4T	104,540
160	화물	고려특장	고려특장8.5톤장축카고	KDW8.5-P45F	59,090
161	화물	고려특장	고려특장8.5톤초장축카고	SMG8.5DC	71,500
162	화물	고려특장	고려특장8.5톤초장축카고	SMG-DWNP8.5C	60,400
163	화물	고려특장	고려특장8톤사료운반차	SMGHD15-6-16M3	86,730
164	화물	고려특장	고려특장사료운반차	E6700-A	66,190

연번	차종	제 작 사	차 명	형 식	기준가격
165	화물	고려특장	고려특장사료운반차	HG140HBF-05	62,380
166	화물	고려특장	고려특장사료운반차	KSV-HD4260	62,870
167	화물	고려특장	고려특장사료운반차	SMG-700A	64,320
168	화물	고려특장	고려특장사료운반차	SMG-750B	66,700
169	화물	고려특장	고려특장사료운반차	SMG-750C	76,800
170	화물	고려특장	고려특장사료운반차	SMG-HD13L-F	74,400
171	화물	고려특장	고려특장사료운반차	SMGHD14-750A	75,360
172	화물	고려특장	고려특장입자형분말운반차	SMGHD15-25	92,180
173	화물	고려특장	고려특장입자형분말운송차	SMGDC15-24	104,540
174	화물	고흥모터스	고흥모터스24.5톤저상트레일러	24.5LAL-WLB-01	45,000
175	화물	고흥모터스	고흥모터스24.5톤저상트레일러	D5E-LAA-LB	47,500
176	화물	골드밴	골드밴0.5톤냉동탑차	GVRK1.2-AAC	27,500
177	화물	골드밴	골드밴0.6톤냉동탑차	GVRK1.2-AAA	20,080
178	화물	골드밴	골드밴0.7톤냉동탑차	GV0.7FDA-KA1.2DD	33,870
179	화물	골드밴	골드밴0.7톤냉동탑차	GV0.7FFA-KA1.2DF	26,160
180	화물	골드밴	골드밴0.8톤내장탑차	GV0.8GKA-KA1.0SK	18,440
181	화물	골드밴	골드밴0.8톤내장탑차	GV0.8GKB-KA1.0SK	17,530
182	화물	골드밴	골드밴0.8톤냉동탑차	GV0.8FHB-HD1.0DH	21,240
183	화물	골드밴	골드밴0.8톤냉동탑차	GV0.8FHC-HD1.0DH	20,910
184	화물	골드밴	골드밴0.8톤냉동탑차	GV0.8FHD-HD1.0DH	20,560
185	화물	골드밴	골드밴0.8톤냉장탑차	GV0.8RFA-KA1.2DF	28,700
186	화물	골드밴	골드밴0.9톤냉동탑차	GV0.9FFA-HD1.0DF	21,070
187	화물	골드밴	골드밴0.9톤냉동탑차	GVRH0.9-ABD	19,690
188	화물	골드밴	골드밴1.0톤내장탑차	GV1.0GJA-HD1.0SJ	17,850
189	화물	골드밴	골드밴1.0톤내장탑차	GV1.0GJC-HD1.0SJ	18,400
190	화물	골드밴	골드밴1.0톤내장탑차	GV1.0GKC-HD1.0SK	18,900
191	화물	골드밴	골드밴1.0톤내장탑차	GV1.0GKD-HD1.0SK	17,900
192	화물	골드밴	골드밴1.0톤냉동탑차	GV1.0FHA-KA1.2SH	26,290
193	화물	골드밴	골드밴1.0톤냉장탑차	GV1.0RHA-KA1.2DH	27,490
194	화물	골드밴	골드밴1.0톤냉장탑차	GV1REA-HD1DE	24,300
195	화물	골드밴	골드밴1.0톤냉장탑차	GVT1.0-AAA	21,600
196	화물	골드밴	골드밴1.1톤냉동탑차	GV1.1FHA-KA1.2SH	28,410
197	화물	골드밴	골드밴1.1톤냉동탑차	GV1.1FKA-KA1.2SK	27,620
198	화물	골드밴	골드밴1.1톤냉장탑차	ACSH1.1-CAA	21,830
199	화물	골드밴	골드밴1.2톤내장탑차	GDC1.2-AAA	21,330
200	화물	골드밴	골드밴1.2톤냉장탑차	GVT1.2-AAB	21,610
201	화물	골드밴	골드밴11.0톤냉동탑차	GV11.0FKA-HDQZ27SCC	184,280
202	화물	골드밴	골드밴11.0톤냉동탑차	GV11.0FKB-HDQZ27SCC	168,000
203	화물	골드밴	골드밴12.1톤냉동탑차	GV12.1FEB-HD16.0EE	177,300
204	화물	골드밴	골드밴12.1톤냉동탑차	GV12.1FEC-HD14.0EE	163,650
205	화물	골드밴	골드밴12.1톤냉동탑차	GV12.1FJB-HD14.0EJ	172,500
206	화물	골드밴	골드밴12.1톤냉동탑차	GV12.1FKA-HDQZ27SCC	184,280
207	화물	골드밴	골드밴12.1톤냉동탑차	GV12.1FKB-HDQZ27SCC	166,310
208	화물	골드밴	골드밴12.1톤냉장왕바디	GV12.1RWGA-HD14EG	137,000
209	화물	골드밴	골드밴1톤내장탑차	GV1.0GJB-HD1.0SH	17,500
210	화물	골드밴	골드밴1톤냉동탑차	ACSH1.0-CBD	18,990
211	화물	골드밴	골드밴1톤냉동탑차	GV1.0FKA-KA1.2SK	27,200
212	화물	골드밴	골드밴1톤냉동탑차	GV1FEA-HD1DE	26,750
213	화물	골드밴	골드밴1톤냉동탑차	GVRH1.0-ABA	19,470
214	화물	골드밴	골드밴1톤냉동탑차	GVRH1.0-ABE	23,700
215	화물	골드밴	골드밴1톤냉동탑차	GVRH1.0-AHA	19,790
216	화물	골드밴	골드밴1톤하이내장탑차	BCSH1.0-BBD	15,770
217	화물	골드밴	골드밴1톤하이내장탑차	BCSH1.0-BBE	17,100
218	화물	골드밴	골드밴2.0톤냉동탑차	GV2.0FEB-HD2.5SE	46,890
219	화물	골드밴	골드밴2.2톤냉동탑차	GVRH2.5-AAB	45,820
220	화물	골드밴	골드밴2.5톤내장탑	GV2.5GEA-HD2.5SLLE	40,900

연번	차종	제 작 사	차 명	형 식	기준가격
221	화물	골드밴	골드밴2.5톤내장탑	GV2.5GEB-HD2.5SLL	40,900
222	화물	골드밴	골드밴2.5톤내장탑차	GV2.5GFA-HD2.5SF	50,400
223	화물	골드밴	골드밴2.5톤냉동탑차	GRCH2.5-ABC	43,300
224	화물	골드밴	골드밴2.5톤냉동탑차	GV2.5FEA-HD2.5SE	45,750
225	화물	골드밴	골드밴2.5톤냉장탑차	GV2.5REA-HD2.0DLL	44,300
226	화물	골드밴	골드밴2.5톤냉장탑차	GVH2.5-ACA	42,630
227	화물	골드밴	골드밴2.8톤왕바디	GV2.8GWGA-HD3.5SG	54,670
228	화물	골드밴	골드밴2톤내장탑차	GDCH2.5-ABA	51,550
229	화물	골드밴	골드밴2톤냉장탑차	GVH2.0-CAB	37,250
230	화물	골드밴	골드밴3.1톤내장탑차	GV3.1GGA-HD3.5SG	55,530
231	화물	골드밴	골드밴3.1톤냉동탑차	GV3.1FEA-HD3.5SE	49,460
232	화물	골드밴	골드밴3.1톤냉장왕바디	GV3.1RWJA-HDQT8.5P	75,380
233	화물	골드밴	골드밴3.1톤왕바디	GV3.1GWJA-HD3.5SJ	59,900
234	화물	골드밴	골드밴3.2톤내장탑차	GV3.2GJA-HDQT8.5P	58,110
235	화물	골드밴	골드밴3.2톤냉동탑차	GV3.2FEA-HD3.5SE	53,330
236	화물	골드밴	골드밴3.2톤냉동탑차	GV3.2FFA-HD3.5SF	53,230
237	화물	골드밴	골드밴3.3톤냉동탑차	GV3.3FKA-QT8.5P	72,200
238	화물	골드밴	골드밴3.4톤냉동탑차	GV3.4FJA-HD3.5SJ	56,790
239	화물	골드밴	골드밴3축냉동탑차	FDKH4.5-TBE	69,170
240	화물	골드밴	골드밴3축카고	ECKD4.5-TUC	56,890
241	화물	골드밴	골드밴3축카고	ECKD7.5-TEE	58,380
242	화물	골드밴	골드밴3축카고	ECKH7.4-PAE	53,340
243	화물	골드밴	골드밴3축카고	ECKH7.4-TLE	55,800
244	화물	골드밴	골드밴3축카고	EZB-D	52,630
245	화물	골드밴	골드밴3축카고	HD4.5CT-EK-A	57,950
246	화물	골드밴	골드밴3축카고	HD4.5CT-NEK-A	62,170
247	화물	골드밴	골드밴3톤냉동탑차	GVRH3.5-ACA	46,500
248	화물	골드밴	골드밴4.5톤3축왕바디	GWCD4.5-TDA	79,220
249	화물	골드밴	골드밴4.5톤3축카고	GCCD7.5-TAC	69,190
250	화물	골드밴	골드밴4.5톤3축카고	GG4C7.4-TAA	57,500
251	화물	골드밴	골드밴4.5톤3축카고	GG4C7.4-TAB	60,860
252	화물	골드밴	골드밴4.5톤냉동탑차	GV4.5FFA-HD5.0EF	79,600
253	화물	골드밴	골드밴5.1톤냉동탑차	GV5.1FFA-HD5.0EF	91,350
254	화물	골드밴	골드밴5.1톤냉동탑차	GV5.1FGA-HD5.0EF	96,320
255	화물	골드밴	골드밴5.1톤냉동탑차	GVRH6.25-ABC	85,740
256	화물	골드밴	골드밴5.1톤냉동탑차	GVRH6.25-ABD	87,200
257	화물	골드밴	골드밴5.1톤냉동탑차	GVRH6.25-ACA	84,400
258	화물	골드밴	골드밴5.1톤냉동탑차	GVRH6.25-ACB	83,200
259	화물	골드밴	골드밴5.1톤냉동탑차	GVRH7.0-BCA	87,300
260	화물	골드밴	골드밴5.1톤왕바디	GV5.1GWJA-HD5.0EF	77,140
261	화물	골드밴	골드밴5.2톤냉동탑차	GV5.2FJA-HD5.0EJ	100,420
262	화물	골드밴	골드밴5.3톤냉동탑	ECKH5.3-CDE	62,360
263	화물	골드밴	골드밴5.3톤냉동탑차	GV5.3FGA-HD5.0EH	85,900
264	화물	골드밴	골드밴5톤3축카고	ECKH8.3-TBE	86,540
265	화물	골드밴	골드밴5톤3축카고	GG4C7.4-TCB	59,690
266	화물	골드밴	골드밴5톤내장탑파워계이트차	GVDH5.3-ABA	57,700
267	화물	골드밴	골드밴5톤냉동탑	ECKH5-CCE	58,040
268	화물	골드밴	골드밴6.5톤3축카고	ECKH7.4-TDE	60,400
269	화물	골드밴	골드밴6.5톤냉동탑차	GV6.5FKA-HD18SKE	109,600
270	화물	골드밴	골드밴7.5톤3축카고	GCCD7.5-TBB	71,920
271	화물	골드밴	골드밴냉동탑차	EBKH2.5-CBB	32,110
272	화물	골드밴	골드밴큐티냉장탑차	EBKH2.0-CAA	32,870
273	화물	골드밴	골드밴파워3축카고	ECKD7.5-TAE	57,610
274	화물	골드밴	골드밴하이냉동탑차	ACSH1.0-CBB	17,130
275	화물	골드밴	골드밴히노냉동탑	HD5CM-11	57,590
276	화물	광림	광림0.7톤직진식크레인카고트럭	KCK0126CS-02	40,450

연번	차종	제 작 사	차 명	형 식	기준가격
277	화물	광림	광림0.9톤굴절식크레인집게차	KCH0439C-4	75,000
278	화물	광림	광림0.9톤굴절식크레인집게차	KCH0439C-6	77,430
279	화물	광림	광림0.9톤굴절식크레인집게차	KCH0439C-7	50,000
280	화물	광림	광림0.9톤굴절식크레인카고트럭	KCH0439C-1	72,800
281	화물	광림	광림0.9톤직진식크레인카고트럭	KCH0439CS-4	69,700
282	화물	광림	광림0.9톤직진식크레인카고트럭	KCH0439CS-5	67,400
283	화물	광림	광림0.9톤직진식크레인카고트럭	KCH0439CS-6	67,900
284	화물	광림	광림1.1톤직진식크레인카고트럭	KCP0453CS-2	158,000
285	화물	광림	광림1.1톤직진식크레인카고트럭	KCP0456CS-2	156,000
286	화물	광림	광림1.4톤크레인집게차	KLH-1.4NC7.4-24K-280	110,500
287	화물	광림	광림1.4톤크레인집게차	KLH-1.4NC7.4-24K-280-D	113,500
288	화물	광림	광림1.5톤직진식크레인카고트럭	KCH0454CS-6	114,500
289	화물	광림	광림1.5톤직진식크레인카고트럭	KCH0538CS-1	108,500
290	화물	광림	광림1.5톤크레인집게차	KHC-7.4-280-K-2440-2	115,100
291	화물	광림	광림1.5톤크레인집게차	KLH-1.5NC7.4-24K-280	114,700
292	화물	광림	광림1.6톤너클크레인	KLH-1.6NC7.4-24K	103,400
293	화물	광림	광림1.6톤직진식크레인카고트럭	KCH0543CS-3	97,500
294	화물	광림	광림1.6톤직진식크레인카고트럭	KCH0549CS-17	100,900
295	화물	광림	광림1.6톤직진식크레인카고트럭	KCH0549CS-20	100,900
296	화물	광림	광림1.6톤크레인집게차	KLH-1.6NC7.4-24K-280	117,400
297	화물	광림	광림1.7톤굴절식크레인집게차	KCH0549C-36	106,290
298	화물	광림	광림1.7톤너클크레인	KLH-1.7NC7.4-22K	105,700
299	화물	광림	광림1.7톤너클크레인	KLH-1.7NC7.4-22K-270	108,100
300	화물	광림	광림1.7톤직진식크레인카고트럭	KCH0454CS-10	101,000
301	화물	광림	광림1.7톤직진식크레인카고트럭	KCH0543CS-4	101,800
302	화물	광림	광림1.7톤직진식크레인카고트럭	KCH0549CS-34	104,250
303	화물	광림	광림1.7톤직진식크레인카고트럭	KCH0743CS-2	99,000
304	화물	광림	광림1.7톤직진식크레인카고트럭	KCH0749CS-7	97,000
305	화물	광림	광림1.7톤크레인집게차	KHC-7.0-280-K-2440-1	114,300
306	화물	광림	광림1.8톤굴절식크레인집게차	KCH0549C-27	102,590
307	화물	광림	광림1.8톤굴절식크레인집게차	KCH0549C-33	106,290
308	화물	광림	광림1.8톤굴절식크레인집게차	KCH0549C-40	106,880
309	화물	광림	광림1.8톤굴절식크레인집게차	KCH0553C-18	114,000
310	화물	광림	광림1.8톤너클크레인	KLH-1.8NC6.25-24KX	92,000
311	화물	광림	광림1.8톤너클크레인	KLH-1.8NC7.0-22K	102,100
312	화물	광림	광림1.8톤직진식크레인카고트럭	KCH0449CS-18	113,700
313	화물	광림	광림1.8톤직진식크레인카고트럭	KCH0449CS-25	117,700
314	화물	광림	광림1.8톤직진식크레인카고트럭	KCH0543CS-7	100,700
315	화물	광림	광림1.8톤직진식크레인카고트럭	KCH0549CS-26	104,400
316	화물	광림	광림1.8톤직진식크레인카고트럭	KCH0549CS-27	100,000
317	화물	광림	광림1.8톤직진식크레인카고트럭	KCH0549CS-30	102,830
318	화물	광림	광림1.8톤직진식크레인카고트럭	KCH0549CS-32	101,280
319	화물	광림	광림1.8톤직진식크레인카고트럭	KCH0549CS-40	102,600
320	화물	광림	광림1.8톤직진식크레인카고트럭	KCH0743CS-3	101,000
321	화물	광림	광림1.8톤크레인집게차	KHC-7.4-280-K-2440	118,600
322	화물	광림	광림1.9톤굴절식크레인집게차	KCH0549C-29	112,500
323	화물	광림	광림1.9톤굴절식크레인집게차	KCH0549C-30	109,000
324	화물	광림	광림1.9톤굴절식크레인집게차	KCH0549C-31	112,700
325	화물	광림	광림1.9톤굴절식크레인집게차	KCH0549C-38	107,130
326	화물	광림	광림1.9톤굴절식크레인집게차	KCH0549C-43	117,580
327	화물	광림	광림1.9톤굴절식크레인집게차	KCH0553C-13	112,500
328	화물	광림	광림1.9톤굴절식크레인집게차	KCH0553C-14	112,000
329	화물	광림	광림1.9톤너클크레인	KLH-1.9NC7.4-24KX	93,700
330	화물	광림	광림1.9톤직진식크레인카고트럭	KCH0449CS-17	111,100
331	화물	광림	광림1.9톤직진식크레인카고트럭	KCH0449CS-24	115,200
332	화물	광림	광림1.9톤직진식크레인카고트럭	KCH0549CS-38	106,000

연번	차종	제 작 사	차 명	형 식	기준가격
333	화물	광림	광림1.9톤직진식크레인카고트럭	KCH0749CS-13	106,450
334	화물	광림	광림1.9톤크레인집게차	KLH-1.9NC7.0-24K-280	112,700
335	화물	광림	광림1.9톤크레인집게차	KLH-1.9NC7.0-24K-280-X	102,900
336	화물	광림	광림11.5톤크레인집게차	KDC-9.5-7600-320-K-2200	154,100
337	화물	광림	광림1톤굴절식크레인집게차	KCH0439C-3	74,200
338	화물	광림	광림1톤굴절식크레인집게차	KCH0439C-5	77,500
339	화물	광림	광림1톤탑차	KMK0126T	30,810
340	화물	광림	광림2.1톤굴절식크레인집게차	KCH0549C-32	112,500
341	화물	광림	광림2.1톤굴절식크레인집게차	KCH0549C-41	121,800
342	화물	광림	광림2.1톤굴절식크레인집게차	KCH0553C-19	116,500
343	화물	광림	광림2.1톤굴절식크레인집게차	KCH0553C-22	116,900
344	화물	광림	광림2.1톤너클크레인	KLH-2.1NC6.25-22K	99,700
345	화물	광림	광림2.1톤너클크레인	KLH-2.1NC6.25-22K-270	102,800
346	화물	광림	광림2.1톤너클크레인	KLH-2.1NC6.25-24K	100,800
347	화물	광림	광림2.1톤직진식크레인카고트럭	KCH0449CS-28	114,700
348	화물	광림	광림2.1톤직진식크레인카고트럭	KCH0449CS-29	119,000
349	화물	광림	광림2.1톤직진식크레인카고트럭	KCH0449CS-30	122,500
350	화물	광림	광림2.1톤직진식크레인카고트럭	KCH0454CS-5	117,700
351	화물	광림	광림2.1톤크레인집게차	KHC-7.0-280-H12-2440	116,500
352	화물	광림	광림2.1톤크레인집게차	KHC-7.0-280-K-2300	113,000
353	화물	광림	광림2.1톤크레인집게차	KLH-2.1NC6.25-22K-280	117,500
354	화물	광림	광림2.1톤크레인집게차	KLH-2.1NC6.25-24K-280	113,600
355	화물	광림	광림2.2톤굴절식크레인집게차	KCH0553C-21	118,000
356	화물	광림	광림2.2톤굴절식크레인집게차	KCH0577C-5	122,000
357	화물	광림	광림2.3톤굴절식크레인집게차	KCH0553C-20	118,000
358	화물	광림	광림2.3톤굴절식크레인집게차	KCH0557C-4	120,000
359	화물	광림	광림2.3톤굴절식크레인집게차	KCH0557C-7	124,000
360	화물	광림	광림2.3톤크레인집게차	KLD-2.3NC6.25-24K-280	117,700
361	화물	광림	광림2.3톤크레인집게차	KLHW-2.3NC8.3-24K-300	129,100
362	화물	광림	광림2톤굴절식크레인집게차	KCH0549C-37	108,080
363	화물	광림	광림2톤굴절식크레인집게차	KCH0549C-39	107,130
364	화물	광림	광림2톤너클크레인	KLH-2.0NC7.0-24K	103,900
365	화물	광림	광림2톤직진식크레인카고트럭	KCH0439CS-1	66,800
366	화물	광림	광림2톤직진식크레인카고트럭	KCH0549CS-28	116,600
367	화물	광림	광림2톤직진식크레인트럭	KCH0549CS-4	88,300
368	화물	광림	광림2톤크레인집게차	KHC-7.4-280-K-2440-X	104,700
369	화물	광림	광림2톤크레인집게차	KLH-2NC7.0-22K-280	112,100
370	화물	광림	광림3.3톤너클크레인	KLH-3.3NC9.5ULT-350	161,200
371	화물	광림	광림3톤굴절식크레인카고트럭	KCH0549C-25	99,500
372	화물	광림	광림3톤굴절식크레인카고트럭	KCH0549C-35	100,630
373	화물	광림	광림4.2톤굴절식크레인집게차	KCH2583C-1	219,450
374	화물	광림	광림4.7톤직진식크레인셀프로더	KCH0749CS-15	87,800
375	화물	광림	광림4톤굴절식크레인카고트럭	KCH0549C-42	101,450
376	특수	광림	광림고소작업차	KAH0429KSM250-1	88,000
377	특수	광림	광림고소작업차	KAK0126KH110	37,500
378	특수	광림	광림고소작업차	KAK0126KH110-2	39,000
379	특수	광림	광림고소작업차	KAK0126KH160	39,500
380	특수	광림	광림고소작업차	KAK0126KSK094-2	37,200
381	특수	광림	광림고소작업차	KAK0228KH130-1	46,950
382	특수	광림	광림고소작업차	KAK0228KH130-2	42,200
383	특수	광림	광림고소작업차	KAK0228KH130-3	45,900
384	특수	광림	광림고소작업차	KAK0228KH130-5	47,900
385	특수	광림	광림고소작업차	KAK0228KH130-6	47,000
386	특수	광림	광림고소작업차	KAK0228KH130-7	48,700
387	특수	광림	광림고소작업차	KAK0228KH130PW	41,800
388	특수	광림	광림고소작업차	KAK0228KH260	42,000

연번	차종	제 작 사	차 명	형 식	기준가격
389	화물	광림	광림고소작업차	KAK0228KSK102-1	41,050
390	특수	광림	광림고소작업차	KAK0228KSK102-2	36,000
391	특수	광림	광림고소작업차	KAK0228KSK102-3	43,310
392	특수	광림	광림고소작업차	KAK0228KSK102-4	39,700
393	특수	광림	광림고소작업차	KAK0327KH150	85,000
394	화물	광림	광림굴절식2톤크레인트럭	KCH0553C-10	105,500
395	화물	광림	광림굴절식2톤크레인트럭	KCH0553C-9	105,900
396	화물	광림	광림굴절식3톤카고크레인트럭	KCH0549C-14	95,700
397	화물	광림	광림굴절식3톤카고크레인트럭	KCH0549C-16	89,000
398	화물	광림	광림굴절식3톤카고크레인트럭	KCH0549C-18	100,700
399	화물	광림	광림굴절식3톤크레인트럭	KCH0549C-10	84,400
400	화물	광림	광림굴절식3톤크레인트럭	KCH0549C-9	84,400
401	화물	광림	광림굴절식크레인집게차	KCH0553C-11	109,500
402	화물	광림	광림굴절식크레인집게차	KCH0553C-12	111,000
403	화물	광림	광림굴절식크레인트럭	KCH0549C-6	72,400
404	화물	광림	광림대형진공흡입노면청소차	KSP1645KL	174,500
405	화물	광림	광림물탱크소방차	KFH0947WS	170,000
406	화물	광림	광림소방화차	KFH0947WFS	220,000
407	특수	광림	광림시위방어용트럭	KDH0539PD	67,000
408	특수	광림	광림시위방어용트럭	KDH0539PD-1	107,030
409	특수	광림	광림이동발전차	KEP1658GE-4	374,000
410	특수	광림	광림절연고소작업차	KEH0428KSH101	76,440
411	특수	광림	광림절연고소작업차	KEH0428KSH101-2	90,030
412	특수	광림	광림절연고소작업차	KEH0428KSH106S3	76,820
413	특수	광림	광림절연고소작업차	KEH0428KSH11A-3	99,800
414	화물	광림	광림절연고소작업차	KEH0428KSH145-10S	118,000
415	화물	광림	광림절연고소작업차	KEH0428KSH145-11S	122,110
416	특수	광림	광림절연고소작업차	KEH0428KSH145-12S	122,000
417	특수	광림	광림절연고소작업차	KEH0428KSH145-14S	138,000
418	특수	광림	광림절연고소작업차	KEH0428KSH145-15S	128,700
419	화물	광림	광림절연고소작업차	KEH0428KSH145S-10	132,970
420	특수	광림	광림절연고소작업차	KEH0428KSH145S-11	128,000
421	특수	광림	광림절연고소작업차	KEH0428KSH145S-13	141,000
422	특수	광림	광림절연고소작업차	KEH0428KSH145S-14	142,000
423	특수	광림	광림절연고소작업차	KEH0428KSH145S-15	134,000
424	특수	광림	광림절연고소작업차	KEH0428KSH145S-16	137,000
425	특수	광림	광림절연고소작업차	KEH0428KSH145S-5	101,040
426	특수	광림	광림절연고소작업차	KEH0428KSH145S-6	119,500
427	특수	광림	광림절연고소작업차	KEH0428KSN160-1	165,000
428	특수	광림	광림절연고소작업차	KEH0428KSN160-2	170,000
429	특수	광림	광림절연고소작업차	KEH0428SEHSN15B	181,150
430	특수	광림	광림절연고소작업차	KEH0428SEHSN15B-5	161,000
431	특수	광림	광림절연고소작업차	KEH0428SEHSN15B-9	169,000
432	특수	광림	광림절연고소작업차	KEH0428SEHSN15BN-3	163,500
433	특수	광림	광림절연고소작업차	KEH0428SEHSN15BP-1	187,000
434	특수	광림	광림절연고소작업차	KEH0428SEHSN15BS1	179,000
435	특수	광림	광림절연고소작업차	KEH0428SEHSN15BS2	176,000
436	특수	광림	광림절연고소작업차	KEH0428SH145N-6	48,000
437	특수	광림	광림절연고소작업차	KEH0538KSH145M-2	137,170
438	특수	광림	광림절연고소작업차	KEH0538KSH145M-7	142,400
439	특수	광림	광림절연고소작업차	KEH0538KSH145M-8	145,500
440	화물	광림	광림절연고소작업차	KSH0428KSH145S-9	120,560
441	화물	광림	광림직진식1.3톤크레인카고트럭	KCH0454CS-3	111,900
442	화물	광림	광림직진식1.5톤크레인카고트럭	KCH0454CS-2	122,500
443	화물	광림	광림직진식1.6톤크레인카고트럭	KCH0449CS-22	98,600
444	화물	광림	광림직진식1.6톤크레인카고트럭	KCH0549CS-15	94,100



연번	차종	제 작 사	차 명	형 식	기준가격
445	화물	광림	광림직진식1.6톤크레인카고트럭	KCH0549CS-16	94,100
446	화물	광림	광림직진식1.7톤크레인카고트럭	KCH0543CS-2	97,000
447	화물	광림	광림직진식1.8톤크레인카고트럭	KCH0449CS-8	114,800
448	화물	광림	광림직진식1.8톤크레인카고트럭	KCH0549CS-14	96,000
449	화물	광림	광림직진식1.8톤크레인카고트럭	KCH0554CS-1	114,000
450	화물	광림	광림직진식1.8톤크레인카고트럭	KCP0749CS-1	92,000
451	화물	광림	광림직진식1.8톤크레인트럭	KCH0438CS-5	66,100
452	화물	광림	광림직진식1.9톤크레인카고트럭	KCH0449CS-12	99,200
453	화물	광림	광림직진식1.9톤크레인카고트럭	KCH0449CS-14	103,600
454	화물	광림	광림직진식1.9톤크레인카고트럭	KCH0449CS-15	107,000
455	화물	광림	광림직진식1.9톤크레인카고트럭	KCH0449CS-3	99,000
456	화물	광림	광림직진식1.9톤크레인카고트럭	KCH0449CS-4	104,800
457	화물	광림	광림직진식1.9톤크레인카고트럭	KCH0449CS-6	102,300
458	화물	광림	광림직진식1.9톤크레인카고트럭	KCH0449CS-7	95,400
459	화물	광림	광림직진식1.9톤크레인카고트럭	KCH0549CS-19	100,000
460	화물	광림	광림직진식2.2톤크레인카고트럭	KCH0449CS-5	97,100
461	화물	광림	광림직진식3톤크레인카고트럭	KCH0449CS-9	103,400
462	화물	광림	광림직진식크레인카고트럭	KCH0549CS-22	111,000
463	화물	광림	광림직진식크레인트럭	KCH0549CS-2	73,400
464	화물	광림	광림직진식크레인트럭	KCH0549CS-3	83,900
465	화물	광림	광림크레인집게차	KHC-14.5-9500-400-K-2440	156,200
466	화물	광림	광림크레인집게차	KHC-7.0-280-K-2440	115,400
467	화물	광림	광림크레인집게차	KHC-7.0-280-K-2440-X	103,400
468	화물	광림	광림크레인집게차	KHC-7.4-280-K-2300	115,000
469	화물	광림	광림특장6톤너클크레인	KLH-6NC9.5UL-350	164,200
470	화물	광림	광림특장복합식진공흡입청소차	KLSV-D16-1001	254,680
471	화물	광림	광림특장복합식진공흡입청소차	KLSV-D18-1104	283,200
472	화물	광림	광림특장복합식진공흡입청소차	KLSV-H07-1101	160,880
473	화물	광림	광림특장복합식진공흡입청소차	KLSV-H17-1102	279,600
474	화물	광림	광림화학소방차	KFP1663WFD	395,000
475	화물	광림	광림히아브1.7톤크레인집게차	KH4.5-CRANE2440-7.4	97,990
476	화물	광림	광림히아브1.9톤크레인집게차	KH-CRANE2440-7.4	98,800
477	화물	광림	광림히아브2.0톤크레인집게차	KH-CRANE-6.25	96,210
478	화물	광림	광림히아브2.0톤크레인집게차	KH-CRANE-8.3	113,710
479	화물	광림	광림히아브2.1톤크레인집게차	KH-CRANE-7.0-2440-HIAB	97,150
480	화물	광림	광림히아브2.1톤크레인집게차	KH-CRANE-7.0-2440K	97,350
481	화물	광림	광림히아브2.1톤크레인집게차	KH-CRANE-7.4	98,630
482	화물	광림	광림히아브2.1톤크레인집게차	KH-CRANE7.4-HIAB12	100,250
483	화물	광림	광림히아브2.2톤크레인집게차	KH-CRANE-5HD7.4	92,250
484	화물	광림	광림히아브2.2톤크레인집게차	KH-CRANE-7.4-1800	103,020
485	화물	광림	광림히아브2.2톤크레인집게차	KH-CRANE-7.4-HIAB10	94,090
486	화물	광림	광림히아브2.4톤크레인집게차	KH-CRANE-7.0	96,400
487	화물	광림	광림히아브2.4톤크레인집게차	KH-KN1204EX-5HD4895	87,840
488	화물	광림	광림히아브2톤집게차	PKH-5EU-RH10KC22	106,530
489	화물	광림	광림히아브2톤크레인집게차	PKH-5EP-RH10KC22	102,690
490	화물	광림	광림히아브2톤크레인집게차	PKH-5EP-RH12KC	102,390
491	화물	광림	광림히아브3.2톤너클크레인	KH-CRANE-11.5HD	137,850
492	화물	광림	광림히아브3톤크레인집게차	KH-CRANE9.5-2440	138,370
493	화물	광림	광림히아브마티1톤크레인집게차	PKH-3.5Y15-FKC	79,440
494	화물	광림	광림히아브집게차	KHU5-H12-4895	94,370
495	화물	광림	광림히아브크레인집게차	KH-CRANE-5HD	90,690
496	화물	광림	광림히아브크레인집게차	KH-KN1204EX-5HD-01	89,250
497	화물	광림모터스	광림모터스1.5톤크레인집게차	KMP1.5GPC5-H	115,900
498	화물	광림모터스	광림모터스2톤크레인집게차	KM2CC5-H	100,000
499	화물	광림모터스	광림모터스2톤크레인집게차	KMP2GC5-H	114,720
500	화물	광림모터스	광림모터스2톤크레인집게차	KMP2GPC5-H	115,000

연번	차종	제 작 사	차 명	형 식	기준가격
501	화물	광림특장	광림1.5톤너클크레인	KLH-1.5NC7.4-24K-270	102,600
502	화물	광림특장	광림1.5톤크레인집게차	KHC-7.4-280-K-2440-D	120,000
503	화물	광림특장	광림1.5톤크레인집게차	KHC-7.4-280-K-2440-D-3	126,200
504	화물	광림특장	광림1.8톤너클크레인	KLH-1.8NC7.0-24K-270	106,400
505	화물	광림특장	광림1.8톤크레인집게차	KHC-6.25-280-H-1800-X	103,600
506	화물	광림특장	광림1.8톤크레인집게차	KHC-7.0-280-K-2440-D	118,100
507	화물	광림특장	광림1.8톤크레인집게차	KHC-8.3-300-K-2440	130,500
508	화물	광림특장	광림1.8톤크레인트럭	KHC-7.4-260-K-2440-1	107,700
509	화물	광림특장	광림1.9톤너클크레인	KLH-1.9NC6.25-24K-270-X	92,600
510	화물	광림특장	광림1.9톤크레인집게차	KHC-7.4-280-H-2440	116,500
511	화물	광림특장	광림1.9톤크레인집게차	KHC-7.4-280-H-2440-1	115,500
512	화물	광림특장	광림1.9톤크레인집게차	KHC-8.3-300-13K3-24-TSH	139,350
513	화물	광림특장	광림18톤크레인집게차	KDC-25-10.1-480-14K-24TSN	212,960
514	화물	광림특장	광림18톤크레인집게차	KHC-25-540-K1604-2000	209,900
515	화물	광림특장	광림1톤크레인집게차	KHC-3.5-170-K-2000-D	83,630
516	화물	광림특장	광림1톤크레인집게차	KHC-3.5-170-K-2200-D	84,600
517	화물	광림특장	광림1톤크레인집게차	KHC-3.5-170-K-2200-E6	78,400
518	화물	광림특장	광림2.1톤너클크레인	KLH-2.1NC6.25-24K-270	102,700
519	화물	광림특장	광림2.1톤너클크레인	KLH-2.1NC7.0-22K-270	104,400
520	화물	광림특장	광림2.1톤크레인집게차	KHC-6.25-280-K-24-1-TSN	117,000
521	화물	광림특장	광림2.1톤크레인집게차	KHC-6.25-280-K-2440	113,600
522	화물	광림특장	광림2.1톤크레인집게차	KHC-6.25-280-K-24-N	114,580
523	화물	광림특장	광림2.1톤크레인집게차	KHC-6.25-280-K3-24-TSN	117,480
524	화물	광림특장	광림2.1톤크레인집게차	KHC-7.0-280-K-1800	114,800
525	화물	광림특장	광림2.1톤크레인트럭	KHC4.5-7.0-270-K-2440	106,800
526	화물	광림특장	광림2.1톤크레인트럭	KHC-7.0-270-K-2300	106,800
527	화물	광림특장	광림2.1톤크레인트럭	KHC-7.0-270-K-2440	107,500
528	화물	광림특장	광림2.1톤크레인트럭	KHC-7.4-270-H-2440	111,700
529	화물	광림특장	광림2.1톤크레인트럭	KHC-7.4-270-K-2440	111,900
530	화물	광림특장	광림2.2톤크레인집게차	KHC-6.25-280-K-24-1-N	116,360
531	화물	광림특장	광림2.2톤크레인집게차	KHC-7.0-280-E-24-TSN	126,180
532	화물	광림특장	광림2.2톤크레인집게차	KHC-7.0-280-H-24-N	117,530
533	화물	광림특장	광림2.2톤크레인집게차	KHC-7.0-280-H-24-TSN	121,810
534	화물	광림특장	광림2.2톤크레인집게차	KHC-7.0-280-K-20-1-N	113,630
535	화물	광림특장	광림2.2톤크레인집게차	KHC-7.0-280-K-22-1-N	116,360
536	화물	광림특장	광림2.2톤크레인집게차	KHC-7.0-280-K-22-N	117,270
537	화물	광림특장	광림2.2톤크레인집게차	KHC-7.0-280-K-23-1-TSN	119,720
538	화물	광림특장	광림2.2톤크레인집게차	KHC-7.0-280-K-23-N	117,270
539	화물	광림특장	광림2.2톤크레인집게차	KHC-7.0-280-K-24-TSN	116,100
540	화물	광림특장	광림2.2톤크레인집게차	KHC-7.0-280-K3-175-N	119,500
541	화물	광림특장	광림2.2톤크레인집게차	KHC-7.0-280-K3-22-1-N	119,090
542	화물	광림특장	광림2.2톤크레인집게차	KHC-7.0-280-K3-24-TSN	110,090
543	화물	광림특장	광림2.2톤크레인집게차	KHC-7.4-280-K3-24-1-TSN	120,000
544	화물	광림특장	광림2.2톤크레인집게차	KHC-8.9-300-K-2200	142,700
545	화물	광림특장	광림2.2톤크레인집게차	KHC-8.9-300-K-2440-TSH	131,810
546	화물	광림특장	광림2.3톤크레인집게차	KDC-7.5-280-K3-18-N	134,450
547	화물	광림특장	광림2.3톤크레인집게차	KHC-7.0-280-K-24-1-N	118,180
548	화물	광림특장	광림2.3톤크레인집게차	KHC-7.0-280-K3-24-1-TSN	117,270
549	화물	광림특장	광림2.3톤크레인집게차	KHC-7.4-280-13K3-24-TSN	126,360
550	화물	광림특장	광림2.3톤크레인집게차	KHC-7.4-280-E10075-24-TSN	127,270
551	화물	광림특장	광림2.3톤크레인집게차	KHC-7.4-280-E12080-24-TSN	127,400
552	화물	광림특장	광림2.3톤크레인집게차	KHC-7.4-280-E12082-24-TSN	127,200
553	화물	광림특장	광림2.3톤크레인집게차	KHC-7.4-280-E-24-N	124,970
554	화물	광림특장	광림2.3톤크레인집게차	KHC-7.4-280-E-24-TSN	128,630
555	화물	광림특장	광림2.3톤크레인집게차	KHC-7.4-280-H-24-1-TSN	120,390
556	화물	광림특장	광림2.3톤크레인집게차	KHC-7.4-280-H-24-N	117,000

연번	차종	제 작 사	차 명	형 식	기준가격
557	화물	광림특장	광림2.3톤크레인집게차	KHC-7.4-280-H-24-TSN	118,800
558	화물	광림특장	광림2.3톤크레인집게차	KHC-7.4-280-K-22-1-N	118,180
559	화물	광림특장	광림2.3톤크레인집게차	KHC-7.4-280-K-24-N	116,690
560	화물	광림특장	광림2.3톤크레인집게차	KHC-7.4-280-K-24-TSN	118,180
561	화물	광림특장	광림2.3톤크레인집게차	KHC-7.4-280-K3-24-TSN	118,180
562	화물	광림특장	광림2.3톤크레인집게차	KHC-8.9-300-13K3-24-TSH	138,900
563	화물	광림특장	광림2.4톤크레인집게차	KDC4.5-7.5-280-K-2440-D	134,000
564	화물	광림특장	광림2.4톤크레인집게차	KHC-7.0-280-K-24-N	122,000
565	화물	광림특장	광림2.4톤크레인집게차	KHC-8.3-300-K-2440-D	134,000
566	화물	광림특장	광림2.4톤크레인집게차	KHC-8.9-300-E12-2440-TSH	143,630
567	화물	광림특장	광림2톤크레인집게차	KHC-6.25-280-K-23-X-1-N	106,360
568	화물	광림특장	광림2톤크레인집게차	KHC-6.25-280-K3-18-N-1	117,270
569	화물	광림특장	광림2톤크레인집게차	KHC-7.0-280-K-12-N	116,600
570	화물	광림특장	광림2톤크레인집게차	KHC-7.0-280-K-2440-2	115,400
571	화물	광림특장	광림2톤크레인트럭	KHC-7.4-270-K-2300	108,800
572	화물	광림특장	광림7.4톤크레인집게차	KHC-9.5-9100-350K-2440	170,000
573	화물	광림특장	광림너클크레인	KLH-0.9NC3.5-K	68,460
574	화물	광림특장	광림크레인집게차	KHC-7.4-280-K-2440-1	115,400
575	화물	광림특장	광림크레인트럭	KHC-3.5-170-K-2000	74,300
576	화물	광림특장	광림특장10톤복합식진공흡입청소차	KLSV-H17-1703	275,000
577	화물	광림특장	광림특장8.2톤복합식진공흡입청소차	KLSH17-1607	281,000
578	화물	광림특장	광림특장8.2톤복합식진공흡입청소차	KLSV-H17-1602	310,000
579	화물	광림특장	광림특장8.2톤복합식진공흡입청소차	KLSV-H17-1604	315,000
580	화물	광림특장	광림특장8.2톤복합식진공흡입청소차	KLSV-H17-1705	280,000
581	화물	광림특장	광림특장8.2톤복합식진공흡입청소차	KLSV-H17-1802	307,000
582	화물	광림특장	광림특장복합식진공흡입청소차	KLSV-H17-1404	290,000
583	화물	광림특장	광림하이브1.6톤크레인집게차	KHC-7.4-260-K-2440	102,400
584	화물	광림특장	광림하이브1.8톤크레인집게차	KHC-7.4-260-K-2300	102,800
585	화물	광림특장	광림하이브1.9톤크레인집게차	KHC-7.0-260-K-2440	101,700
586	화물	광림특장	광림하이브2.0톤크레인집게차	KHC-6.25-260-K-2440	102,100
587	화물	광림특장	광림하이브2.1톤크레인집게차	KHC-7.0-260-K-2300	100,000
588	화물	광림특장	광림하이브2.1톤크레인집게차	KHC-7.0-260-K-2440-1	103,550
589	화물	광림하이브상사	광림하이브1.9톤초장축집게차	PKH-5EP-FH10KC24	94,500
590	화물	광석	광석0.85톤롱바디웁바디	KS-PT2SAW370	24,600
591	화물	광석	광석0.8톤롱바디웁바디	KS-BG3KAW370	26,400
592	화물	광석	광석0.9톤롱바디내장탑차	KS-BG3A-TOP370	23,030
593	화물	광석	광석0.9톤롱바디웁바디	KS-PT2SAW400	25,300
594	화물	광석	광석1톤롱바디카고	KS-BG3DA286	20,280
595	화물	광석	광석1톤롱바디카고	KS-BG3GM385	17,790
596	화물	광석	광석1톤롱바디카고	KS-BG3KA360	16,900
597	화물	광석	광석1톤롱바디카고	KS-BG3KM360	18,340
598	화물	광석	광석1톤롱바디카고	KS-PT2DA286	20,350
599	화물	광석	광석1톤롱바디카고	KS-PT2DM286	19,010
600	화물	광석	광석1톤롱바디카고	KS-PT2GA385	18,980
601	화물	광석	광석1톤롱바디카고	KS-PT2GM360	18,060
602	화물	광석	광석1톤롱바디카고	KS-PT2GM385	18,000
603	화물	광석	광석1톤롱바디카고	KS-PT2SA340	19,200
604	화물	광석	광석1톤롱바디카고	KS-PT2SA360	15,500
605	화물	광석	광석1톤롱바디카고	KS-PT2SA385	19,200
606	화물	광석	광석1톤롱바디카고	KS-PT2SM340	18,100
607	화물	광석	광석1톤롱바디카고	KS-PT2SM360	15,570
608	화물	광일산업	광일레저장비운송트레일러	COVAN500S	4,000
609	화물	광일산업	광일박스트레일러	COVAN500S	2,500
610	화물	광일산업	광일일반화물운송트레일러	COVAN300S2	3,100
611	화물	광일산업	광일일반화물운송트레일러	COVAN500S2	4,000
612	화물	광일산업	광일카누운송트레일러	COVANK4800	4,700

연번	차종	제 작 사	차 명	형 식	기준가격
613	화물	국제산업	국제도로시설점검차량	KJ-HIPASS-HD1	33,900
614	특수	국제자동차	국제고소작업차	KJS 45-B	143,910
615	화물	국제자동차	국제고소작업차	KJS28-A	92,720
616	특수	국제자동차	국제고소작업차	KJS28-B	99,970
617	화물	굿모닝특장	굿모닝특장16톤크레인집게차	GM16C-H25J	220,200
618	화물	굿모닝특장	굿모닝특장18톤크레인집게차	GM18C-H25J	209,200
619	화물	굿모닝특장	굿모닝특장2톤크레인집게차	GMP2C-H5GP	110,820
620	화물	굿모닝특장	굿모닝하이브2.4톤크레인집게차	GMP2.4C-H5LL	124,230
621	화물	굿모닝특장	굿모닝하이브2톤크레인집게차	GMP2C-H5G	109,620
622	특수	그랜드캠핑카	그랜드이동업무차	D4CB	37,200
623	특수	그랜드캠핑카	그랜드이동업무차	G-CAMPING380	35,900
624	특수	그랜드캠핑카	그랜드이동업무차	GRAND-370H	50,500
625	특수	그랜드캠핑카	그랜드이동업무차	GRAND-370K	46,300
626	특수	그린글로리	그린글로리이동검사차	GG-FOMT	92,640
627	화물	그린특장	그린특장15톤차량운송트레일러	CKW-15TPT-LA	85,900
628	화물	그린피아	그린피아바이크트레일러	KG-SNLL-2607	3,920
629	화물	그린피아	그린피아바이크트레일러	KG-SNLL-2910	4,240
630	화물	그린피아	그린피아카고트레일러	KG-SNCL-2307	3,290
631	화물	그린피아	그린피아화장실차	HG-C5000	85,300
632	특수	글로벌오디피	글로벌오디피이동홍보차	BC4-ODP-S5E	32,500
633	특수	글로벌오디피	글로벌오디피이동환경측정차	ODP-S5E	29,850
634	화물	금강공업	금강공업캠핑트레일러	Eldorado-002	2,800
635	화물	금강조선	금강조선보트트레일러	GG350B	1,270
636	화물	금강조선	금강조선보트트레일러	GG450B	1,300
637	화물	금강조선	금강조선보트트레일러	GG550B	1,800
638	화물	금강조선	금강조선보트트레일러	GG650B	2,130
639	화물	금강조선	금강조선보트트레일러	GG650R	2,180
640	화물	금강조선	금강조선보트트레일러	GG750B	3,400
641	화물	금강차체	금강1톤냉장포장탑	KK-113128	20,680
642	화물	금강차체	금강3000L홍로리	KK-HR3000H-11.1	39,170
643	화물	금강차체	금강4.5톤가축운반트럭	KK-4.5AVT-10EPGd-TE	83,440
644	화물	금강차체	금강4.5톤가축운반트럭	KK-4.5TPDS7.3TE-260	101,240
645	화물	금강차체	금강4륜홍로리	KK-HR1750	26,790
646	화물	금강차체	금강5톤초장축암롤트럭	KK5-AR5TH-270	74,700
647	화물	금강차체	금강5톤초장축암롤트럭	KK-AR5TH-270	74,700
648	화물	금강차체	금강6.5KL탱크로리	KK-OL5TLH-270	55,000
649	화물	금강차체	금강7.5KL버쿠탱크로리	KK-V7TH-250	60,540
650	화물	금강차체	금강9.9m 암롤트럭	KK5-AR5TH-250	63,450
651	화물	금강차체	금강CNG진개덤프트럭	KK-D5TCNGD-240	75,900
652	화물	금강차체	금강압축진개차	KK-PRS5TD-251	69,770
653	화물	금강특장차	금강0.6톤윙바디	KIABONGO3-195019	24,600
654	화물	금강특장차	금강0.6톤윙바디	KIABONGO3-3700	25,510
655	화물	금강특장차	금강0.7톤냉동탑차	KK-33282-FT	30,460
656	화물	금강특장차	금강0.7톤윙바디	KIABONGO3-1.2ton	23,500
657	화물	금강특장차	금강0.7톤윙바디	KIABONGO3-17	25,500
658	화물	금강특장차	금강0.7톤윙바디	KIABONGO3-2150	20,510
659	화물	금강특장차	금강0.8톤윙바디	KK-621668-WB	24,500
660	화물	금강특장차	금강1.7톤소방장비운송차	KK-1010387-1192	91,200
661	화물	금강특장차	금강1톤윙바디	KK-621668-WB	24,700
662	화물	금강특장차	금강소방장비운송차량	KK-10151-119	91,190
663	화물	금강특장차	금강소방장비운송차량	KK-522266-119	128,200
664	특수	금강특장차	금강이동푸드트레일러	KK-MFT-Q17	3,000
665	화물	금강특장차	금강일반화물운송트레일러	KKHT-620	3,000
666	화물	금강특장차	금강일반화물운송트레일러	KK-PT	1,500
667	화물	금강특장차	금강일반화물운송트레일러	KK-SD	2,500
668	화물	금강특장차	금강장비운송차	KK-REDC	36,120

연번	차종	제 작 사	차 명	형 식	기준가격
669	화물	금강특장차	금강특장2.4톤왕바디	KKTJ-14LHFCT5	47,720
670	특수	금강특장차	금강푸드트레일러	KK-MFT-NQ18	9,100
671	특수	금강특장차	금강푸드트레일러	KK-MFT-NR18	5,000
672	화물	금강특장차	금강화물운송용트레일러	KKFTQ-0127	8,130
673	화물	금명특장	금명25톤카고	KM25-HD19-16	157,900
674	화물	금명특장	금명3.5톤크레인카고	KM3.5-DW9.5-CSV500	227,270
675	화물	금명특장	금명8.5톤카고	KM8.5-HD5-7000	71,910
676	화물	금정소재	금정1톤할어운반차	CM8-FV4A-HD1	18,040
677	화물	기아	기아파맥스내장탑차	CW3.5CS-DV	21,220
678	화물	기아	기아파맥스냉동탑차	CW2.5CS-RT	24,480
679	화물	기아	기아파맥스덤프	CW2.5CS-DP	20,750
680	화물	기아	기아파맥스덤프	CW3.5CS-DP	23,100
681	화물	기아	라이노4.5톤	E6700-BA	15,510
682	화물	기아	라이노4.5톤	E6700-D	15,510
683	화물	기아	라이노4.5톤	E6700-E	15,510
684	화물	기아	라이노4.5톤	E6700-F	15,510
685	화물	기아	라이노4.5톤	EY4.5CT-EK	26,770
686	화물	기아	라이노4.5톤	EY4.5CT-EKA	27,140
687	화물	기아	라이노4.5톤	EY4.5CTF-EKA	28,150
688	화물	기아	라이노4.5톤	EY4.5CTF-NEKA	27,620
689	화물	기아	라이노4.5톤	EY4.5CTF-NLKA	27,290
690	화물	기아	라이노4.5톤	EY4.5CT-LKA	26,060
691	화물	기아	라이노4.5톤	EY4.5CT-NEK	24,700
692	화물	기아	라이노4.5톤	EY4.5CT-NEKA	26,570
693	화물	기아	라이노4.5톤	EY4.5CT-NLK	24,560
694	화물	기아	라이노4.5톤	EY4.5CT-NLKA	26,280
695	화물	기아	라이노4.5톤	R7400-A4N	20,650
696	화물	기아	라이노4.5톤	R7400-B4N	21,180
697	화물	기아	라이노4.5톤	R7400-B4W	21,360
698	화물	기아	라이노4.5톤덤프	E6700-4.5DP	15,510
699	화물	기아	라이노4.5톤일반덤프	E6700-45DP	15,510
700	화물	기아	라이노5톤	E6700-A	16,870
701	화물	기아	라이노5톤	E6700-B	15,700
702	화물	기아	라이노5톤	E6700-C	15,700
703	화물	기아	라이노5톤	EY5CT-EK	25,350
704	화물	기아	라이노5톤	EY5CT-EKA	27,050
705	화물	기아	라이노5톤	EY5CTF-EKA	28,190
706	화물	기아	라이노5톤	EY5CTF-LKA	27,720
707	화물	기아	라이노5톤	EY5CT-LK	25,350
708	화물	기아	라이노5톤	EY5CT-LKA	26,250
709	화물	기아	라이노5톤	EY5CT-SK	24,680
710	화물	기아	라이노5톤	R6700-A5W	15,700
711	화물	기아	라이노5톤	R6700-B5W	21,100
712	화물	기아	라이노5톤	R7400-A5W	21,360
713	화물	기아	라이노5톤	R7400-B5W	21,360
714	화물	기아	라이노5톤일반덤프	E6700-5DP	19,680
715	화물	기아	라이노5톤일반덤프	R7400-DP	23,960
716	화물	기아	라이노내장탑차	E6700-SGT	18,400
717	화물	기아	라이노냉동탑차	E6700-5RHT	30,650
718	화물	기아	라이노바퀴카	EY5CT-VC	31,320
719	화물	기아	라이노바퀴카	R7400-VC	30,290
720	화물	기아	라이노암롤	E6700-AR	27,860
721	화물	기아	라이노일반덤프	EY5CT-45DP	29,920
722	화물	기아	라이노일반덤프	EY5CT-5DP	30,290
723	화물	기아	라이노크레인카고	E6700-CR	27,890
724	화물	기아	레토나벤	AM105-C	11,970

연번	차종	제 작 사	차 명	형 식	기준가격
725	화물	기아	레토나밴	AM105-CA	12,470
726	화물	기아	레토나밴	AM105-I	13,320
727	화물	기아	레토나밴	AM105-IA	11,580
728	화물	기아	레토나밴	AM105-VA	13,600
729	화물	기아	레토나밴	AM105-VM	11,130
730	화물	기아	레토나밴	AM105-VM-B	10,350
731	화물	기아	베스타3밴보전공사차	VN-9TV	6,910
732	화물	기아	베스타6밴	HW-9SV	7,950
733	화물	기아	베스타6밴	VN-9SV	7,440
734	화물	기아	봉고	LDA	10,940
735	화물	기아	봉고	LDM-A	9,310
736	화물	기아	봉고	LKM-HG-A	8,360
737	화물	기아	봉고	LKM-LW-A	7,660
738	화물	기아	봉고	LSM-A	8,310
739	화물	기아	봉고	SLDA	10,690
740	화물	기아	봉고	SLDA-A	10,700
741	화물	기아	봉고	SLDM	9,540
742	화물	기아	봉고	SLDM-A	9,590
743	화물	기아	봉고	SLKA	9,700
744	화물	기아	봉고	SLKA-A	9,750
745	화물	기아	봉고	SLKA-TILT	10,190
746	화물	기아	봉고	SLKM-HG	8,490
747	화물	기아	봉고	SLKM-HG-A	8,570
748	화물	기아	봉고	SLKM-LW-A	7,520
749	화물	기아	봉고	SLKM-TILT-HG	8,740
750	화물	기아	봉고	SLKM-TILT-HG-A	8,750
751	화물	기아	봉고	SLSM-HG	8,480
752	화물	기아	봉고	SLSM-HG-A	8,480
753	화물	기아	봉고	SLSM-LW	7,450
754	화물	기아	봉고	SLSM-LW-A	7,510
755	화물	기아	봉고4륜	LD4M-A	10,800
756	화물	기아	봉고4륜	LK4M	9,780
757	화물	기아	봉고4륜	LK4M-A	9,820
758	화물	기아	봉고4륜	LS4M-A	9,770
759	화물	기아	봉고III 3방덤프	PUK6CN-3DP	20,020
760	화물	기아	봉고III 4륜구동	PUD6CN	17,030
761	화물	기아	봉고III 4륜구동	PUK6CN	16,040
762	화물	기아	봉고III 4륜구동	PUS6CN	16,000
763	화물	기아	봉고III 내장차	PUL5AM-E-DVSS	14,300
764	화물	기아	봉고III 냉동차	PUL5AM-E-RTSS	17,300
765	화물	기아	봉고III 다용도복합냉동차	PUL6BM-E-LMRTS	18,180
766	화물	기아	봉고III 다용도탑차	PUL6AN-MDV	17,200
767	화물	기아	봉고III 다용도탑차	PUL6BN-MDV	17,600
768	화물	기아	봉고III 미닫이탑차	PUL6AM-TSLD	17,200
769	화물	기아	봉고III 왕바디	PU12T6AL-WBP-MOT	22,000
770	화물	기아	봉고III 일반덤프	PUK6CN-DP	18,900
771	화물	기아	봉고III 저상형냉동차	PUL6AK-E-LRTSS	18,400
772	화물	기아	봉고III 저상형냉동차	PUL6BK-E-LRTSS	19,500
773	화물	기아	봉고III 택배전용차	PUL5AM-E-PEDV	16,700
774	화물	기아	봉고III 프리미엄 냉동차	PUL6AN-URTSS	21,500
775	화물	기아	봉고III 프리미엄 냉동차	PUL6BN-URTSS	22,600
776	화물	기아	봉고III 플러스 택배전용차	PUL6AN-PPEDV	17,900
777	화물	기아	봉고III 플러스 택배전용차	PUL6BN-PPEDV	19,100
778	화물	기아	봉고III 플러스내장차	PUL5AM-E-PDVSS	15,100
779	화물	기아	봉고III 플러스냉동차	PUL5AM-E-PRTSS	18,300
780	화물	기아	봉고III 홀로리	PUS6CN-HL	28,200

연번	차종	제 작 사	차 명	형 식	기준가격
781	화물	기아	영고Ⅲ1,2톤	AU-3SGHDKHMR3-1	15,060
782	화물	기아	영고Ⅲ1,2톤	C5CHF1	14,580
783	화물	기아	영고Ⅲ1,2톤	EY4,5CT-EK	14,290
784	화물	기아	영고Ⅲ1,2톤	EZB-D	14,580
785	화물	기아	영고Ⅲ1,2톤	HA731B	14,450
786	화물	기아	영고Ⅲ1,2톤	HA731C	14,380
787	화물	기아	영고Ⅲ1,2톤	HA731D	14,220
788	화물	기아	영고Ⅲ1,2톤	HA732A	14,680
789	화물	기아	영고Ⅲ1,2톤	HA732B	14,770
790	화물	기아	영고Ⅲ1,2톤	HA732C	14,510
791	화물	기아	영고Ⅲ1,2톤	HAU2BL-14	14,650
792	화물	기아	영고Ⅲ1,2톤	HAU2BL-14-E	14,440
793	화물	기아	영고Ⅲ1,2톤	HD2,5CP-LHE	15,130
794	화물	기아	영고Ⅲ1,2톤	HD2,5CS-LHA1	14,410
795	화물	기아	영고Ⅲ1,2톤	HD250-20	15,000
796	화물	기아	영고Ⅲ1,2톤	HD250-23	14,370
797	화물	기아	영고Ⅲ1,2톤	HD250-29	16,040
798	화물	기아	영고Ⅲ1,2톤	HD3,5CP-6LHW	15,180
799	화물	기아	영고Ⅲ1,2톤	HD3,5CS-LHA1	14,360
800	화물	기아	영고Ⅲ1,2톤	HD3,5CS-LHE	14,670
801	화물	기아	영고Ⅲ1,2톤	HD4,5CM-1	10,330
802	화물	기아	영고Ⅲ1,2톤	HD4,5CM-15	14,430
803	화물	기아	영고Ⅲ1,2톤	HD4,5CT-6EB1	15,170
804	화물	기아	영고Ⅲ1,2톤	HD4,5CT-EK	14,700
805	화물	기아	영고Ⅲ1,2톤	HD4,5CT-EK-A	14,710
806	화물	기아	영고Ⅲ1,2톤	HD4,5CT-ER	14,160
807	화물	기아	영고Ⅲ1,2톤	HD4,5CT-NEK-A	14,730
808	화물	기아	영고Ⅲ1,2톤	HD4,5CT-NER	14,670
809	화물	기아	영고Ⅲ1,2톤	PU12L6AG	16,880
810	화물	기아	영고Ⅲ1,2톤	PU12L6AH	16,880
811	화물	기아	영고Ⅲ1,2톤	PU12L6AI	17,910
812	화물	기아	영고Ⅲ1,2톤	PU12L6AJ	17,510
813	화물	기아	영고Ⅲ1,2톤	PU12L6AK	17,500
814	화물	기아	영고Ⅲ1,2톤	PU12T6AG	16,790
815	화물	기아	영고Ⅲ1,2톤	PU12T6AH	16,790
816	화물	기아	영고Ⅲ1,2톤	PU12T6AI	17,400
817	화물	기아	영고Ⅲ1,2톤	PU12T6AJ	17,410
818	화물	기아	영고Ⅲ1,2톤	PU12T6AK	17,400
819	화물	기아	영고Ⅲ1,2톤	PUL4AA-12	14,600
820	화물	기아	영고Ⅲ1,2톤	PUL4AB-12	14,780
821	화물	기아	영고Ⅲ1,2톤	PUL4AC-12	14,900
822	화물	기아	영고Ⅲ1,2톤	PUL6AD-12-L9	15,700
823	화물	기아	영고Ⅲ1,2톤	PUL6AE-12-L9	15,760
824	화물	기아	영고Ⅲ1,2톤	PUL6AF-12-L9	16,120
825	화물	기아	영고Ⅲ1,2톤	PUL6AG-12-L9	16,290
826	화물	기아	영고Ⅲ1,2톤	PUT4AA-12	14,510
827	화물	기아	영고Ⅲ1,2톤	PUT4AB-12	14,700
828	화물	기아	영고Ⅲ1,2톤	PUT4AC-12	14,830
829	화물	기아	영고Ⅲ1,2톤	PUT6AD-12-L9	15,800
830	화물	기아	영고Ⅲ1,2톤	PUT6AE-12-L9	15,670
831	화물	기아	영고Ⅲ1,2톤	PUT6AF-12-L9	16,010
832	화물	기아	영고Ⅲ1,2톤	PUT6AG-12-L9	16,200
833	화물	기아	영고Ⅲ1,2톤	SET12F	13,000
834	화물	기아	영고Ⅲ1,2톤	SH1-25WS-DP	15,060
835	화물	기아	영고Ⅲ1,2톤	SH-29L	14,470
836	화물	기아	영고Ⅲ1,2톤	SH-33NWS	14,240

연번	차종	제 작 사	차 명	형 식	기준가격
837	화물	기아	봉고Ⅲ1,2톤	SH-33NWS-A	14,520
838	화물	기아	봉고Ⅲ1,2톤	SL2-33NWS	14,330
839	화물	기아	봉고Ⅲ1,2톤	SS-25L	14,410
840	화물	기아	봉고Ⅲ1,2톤	SS-25LM	14,520
841	화물	기아	봉고Ⅲ1,2톤	WFK12A	13,940
842	화물	기아	봉고Ⅲ1,2톤	WFK12C	15,060
843	화물	기아	봉고Ⅲ1,2톤	WFK12F	14,200
844	화물	기아	봉고Ⅲ1,2톤	WFK12J	14,330
845	화물	기아	봉고Ⅲ1,2톤	WFK12K	14,520
846	화물	기아	봉고Ⅲ1,2톤	WFS12A	15,050
847	화물	기아	봉고Ⅲ1,2톤	WFS12C	14,220
848	화물	기아	봉고Ⅲ1,2톤	WFS12D	13,210
849	화물	기아	봉고Ⅲ1,2톤	WFS12E	14,340
850	화물	기아	봉고Ⅲ1,2톤	WFS12J	14,250
851	화물	기아	봉고Ⅲ1,2톤	WFS12K	14,430
852	화물	기아	봉고Ⅲ1,2톤	XA-25DNL	14,220
853	화물	기아	봉고Ⅲ1,4톤	E6700-BA	14,010
854	화물	기아	봉고Ⅲ1,4톤	HA731B	13,840
855	화물	기아	봉고Ⅲ1,4톤	HA731C	13,970
856	화물	기아	봉고Ⅲ1,4톤	HA732A	13,720
857	화물	기아	봉고Ⅲ1,4톤	HA732C	13,980
858	화물	기아	봉고Ⅲ1,4톤	HD250-2-D2	14,240
859	화물	기아	봉고Ⅲ1,4톤	HD250-30	13,830
860	화물	기아	봉고Ⅲ1,4톤	SL2-33NWS	13,880
861	화물	기아	봉고Ⅲ1,4톤	WFK12A	13,240
862	화물	기아	봉고Ⅲ1,4톤	WFK12B	12,770
863	화물	기아	봉고Ⅲ1,4톤	WFK12C	13,220
864	화물	기아	봉고Ⅲ1,4톤	WFK12D	13,270
865	화물	기아	봉고Ⅲ1,4톤	WFK12D6	13,430
866	화물	기아	봉고Ⅲ1,4톤	WFK12E	13,460
867	화물	기아	봉고Ⅲ1,4톤	WFK12F	13,770
868	화물	기아	봉고Ⅲ1,4톤	WFK12F8	13,830
869	화물	기아	봉고Ⅲ1,4톤	WFK12J	13,820
870	화물	기아	봉고Ⅲ1,4톤	WFS12A	12,720
871	화물	기아	봉고Ⅲ1,4톤	WFS12C	12,810
872	화물	기아	봉고Ⅲ1,4톤	WFS12D6	13,320
873	화물	기아	봉고Ⅲ1,4톤	WFS12E	13,370
874	화물	기아	봉고Ⅲ1,4톤	WFS12F	13,710
875	화물	기아	봉고Ⅲ1,4톤	WFS12F8	13,820
876	화물	기아	봉고Ⅲ1,4톤내장차	WFK12C6-DV	16,220
877	화물	기아	봉고Ⅲ1,4톤내장차	WFK12C7-DV	16,570
878	화물	기아	봉고Ⅲ1,4톤내장차	WFK12C-DV	15,540
879	화물	기아	봉고Ⅲ1,4톤내장차	WFK12F8-DVS	16,620
880	화물	기아	봉고Ⅲ1,4톤내장차	WFS12C7-DV	16,450
881	화물	기아	봉고Ⅲ1,4톤냉동차	HAUTSRLM-1	19,260
882	화물	기아	봉고Ⅲ1,4톤냉동차	WFK12C7-SRTS	19,390
883	화물	기아	봉고Ⅲ1,4톤냉동차	WFK12C7-SRTS1	19,650
884	화물	기아	봉고Ⅲ1,4톤냉동차	WFK12E-SRTS	18,500
885	화물	기아	봉고Ⅲ1,4톤냉동차	WFK12F8-RTS	19,480
886	화물	기아	봉고Ⅲ1,4톤냉동차	WFS12C7-SRTS	19,370
887	화물	기아	봉고Ⅲ1,4톤냉동차	WFS12C7-SRTS1	19,570
888	화물	기아	봉고Ⅲ1,4톤냉동차	WFS12E-SRTS	18,380
889	화물	기아	봉고Ⅲ1,4톤냉동차	WFS12F8-RTS	19,410
890	화물	기아	봉고Ⅲ1,4톤보냉차	WFK12A-IT	16,490
891	화물	기아	봉고Ⅲ1,4톤윙바디	WFK12C7-SWBS	16,770
892	화물	기아	봉고Ⅲ1,4톤윙바디	WFK12E-SWBS	15,840



연번	차종	제 작 사	차 명	형 식	기준가격
893	화물	기아	영고Ⅲ1.4톤왕바디	WFK12F8-WB	18,470
894	화물	기아	영고Ⅲ1.4톤과워게이트	WFK12C7-SPGT	16,220
895	화물	기아	영고Ⅲ1.4톤과워게이트	WFK12F8-PGT	16,170
896	화물	기아	영고Ⅲ1.4톤과워게이트	WFK12G-SPGT	15,650
897	화물	기아	영고Ⅲ1.4톤플러스내장차	WFK12C7-SPDVS	16,710
898	화물	기아	영고Ⅲ1.4톤플러스내장차	WFK12F8-PDVS	16,710
899	화물	기아	영고Ⅲ1.4톤플러스내장차	WFK12G-SPDVS	16,330
900	화물	기아	영고Ⅲ1.4톤플러스내장차	WFS12C7-SPDVS	16,650
901	화물	기아	영고Ⅲ1.4톤플러스내장차	WFS12F8-PDVS	16,670
902	화물	기아	영고Ⅲ1.4톤플러스내장차	WFS12G-SPDVS	16,310
903	화물	기아	영고Ⅲ1.4톤활어수송차	WFK12C7-SLFT	17,700
904	화물	기아	영고Ⅲ1.4톤활어수송차	WFK12E7S1-SLFT	17,730
905	화물	기아	영고Ⅲ1.4톤활어수송차	WFK12F8-LFT	17,650
906	화물	기아	영고Ⅲ1톤	AM230L-1	11,050
907	화물	기아	영고Ⅲ1톤	HA1TCIMVL-1	11,870
908	화물	기아	영고Ⅲ1톤	HAU2BL-3	12,120
909	화물	기아	영고Ⅲ1톤	HAU2BL-4	11,730
910	화물	기아	영고Ⅲ1톤	HAU2BLD-3	11,540
911	화물	기아	영고Ⅲ1톤	HAU-3-D	11,600
912	화물	기아	영고Ⅲ1톤	HAU-3-D1	11,550
913	화물	기아	영고Ⅲ1톤	HAU-4-DUMP	12,820
914	화물	기아	영고Ⅲ1톤	HAUTCSRLM-1	11,870
915	화물	기아	영고Ⅲ1톤	HAUTCSRLM-1-B2	11,480
916	화물	기아	영고Ⅲ1톤	HAUTSDLM-1-E	12,680
917	화물	기아	영고Ⅲ1톤	HAUTSRLM-1	11,920
918	화물	기아	영고Ⅲ1톤	HAUTSRLM-1-B1	11,240
919	화물	기아	영고Ⅲ1톤	HD100-11	12,300
920	화물	기아	영고Ⅲ1톤	HD100-17	12,440
921	화물	기아	영고Ⅲ1톤	HD11CM	10,330
922	화물	기아	영고Ⅲ1톤	HD11CM-AX-2	10,330
923	화물	기아	영고Ⅲ1톤	HR-3SS2FKM7-1	12,260
924	화물	기아	영고Ⅲ1톤	HR-J3SSS2GFKLMR4-1	12,280
925	화물	기아	영고Ⅲ1톤	HR-J3SSS2GJKLMR5-1	12,000
926	화물	기아	영고Ⅲ1톤	HSRTCIML-1	12,680
927	화물	기아	영고Ⅲ1톤	J224WL	10,500
928	화물	기아	영고Ⅲ1톤	J226WK	11,930
929	화물	기아	영고Ⅲ1톤	JS-24WL	13,560
930	화물	기아	영고Ⅲ1톤	JS-26WK	12,800
931	화물	기아	영고Ⅲ1톤	JS-26WL	12,340
932	화물	기아	영고Ⅲ1톤	JTWSLK	11,490
933	화물	기아	영고Ⅲ1톤	JTWSLS	12,050
934	화물	기아	영고Ⅲ1톤	KJV-DAB-2	12,190
935	화물	기아	영고Ⅲ1톤	LSCM-TILT	12,360
936	화물	기아	영고Ⅲ1톤	PUD4AA	13,380
937	화물	기아	영고Ⅲ1톤	PUD4AA-F	13,390
938	화물	기아	영고Ⅲ1톤	PUD4AB	13,480
939	화물	기아	영고Ⅲ1톤	PUD4AB-F	13,670
940	화물	기아	영고Ⅲ1톤	PUD4AC	13,530
941	화물	기아	영고Ⅲ1톤	PUD4BA	14,390
942	화물	기아	영고Ⅲ1톤	PUD4BA-F	14,530
943	화물	기아	영고Ⅲ1톤	PUD4BB	17,120
944	화물	기아	영고Ⅲ1톤	PUD4BB-F	14,410
945	화물	기아	영고Ⅲ1톤	PUD4BC	18,740
946	화물	기아	영고Ⅲ1톤	PUD4BC-F	14,480
947	화물	기아	영고Ⅲ1톤	PUD6AD-F-L9	14,960
948	화물	기아	영고Ⅲ1톤	PUD6AD-L9	14,630

연번	차종	제 작 사	차 명	형 식	기준가격
949	화물	기아	앙고III1톤	PUD6AE-F-L9	15,400
950	화물	기아	앙고III1톤	PUD6AE-L9	14,900
951	화물	기아	앙고III1톤	PUD6AF	15,400
952	화물	기아	앙고III1톤	PUD6AF-F	15,400
953	화물	기아	앙고III1톤	PUD6AH	15,370
954	화물	기아	앙고III1톤	PUD6AH-F	15,510
955	화물	기아	앙고III1톤	PUD6AI	15,890
956	화물	기아	앙고III1톤	PUD6AI-F	16,120
957	화물	기아	앙고III1톤	PUD6AJ	15,760
958	화물	기아	앙고III1톤	PUD6AJ-F	15,420
959	화물	기아	앙고III1톤	PUD6AK	15,340
960	화물	기아	앙고III1톤	PUD6AL	15,440
961	화물	기아	앙고III1톤	PUD6AM	16,340
962	화물	기아	앙고III1톤	PUE4AA	13,480
963	화물	기아	앙고III1톤	PUE4AA-F	13,510
964	화물	기아	앙고III1톤	PUE4AB	13,140
965	화물	기아	앙고III1톤	PUE4AB-F	13,350
966	화물	기아	앙고III1톤	PUE4AC	13,190
967	화물	기아	앙고III1톤	PUE4AC-F	13,380
968	화물	기아	앙고III1톤	PUE4BA	14,550
969	화물	기아	앙고III1톤	PUE4BA-F	14,660
970	화물	기아	앙고III1톤	PUE4BB	14,670
971	화물	기아	앙고III1톤	PUE4BB-F	15,370
972	화물	기아	앙고III1톤	PUE4BC	14,700
973	화물	기아	앙고III1톤	PUE4BC-F	15,400
974	화물	기아	앙고III1톤	PUE6AD-F-L9	14,600
975	화물	기아	앙고III1톤	PUE6AD-L9	13,900
976	화물	기아	앙고III1톤	PUE6AE-F-L9	14,600
977	화물	기아	앙고III1톤	PUE6AE-L9	14,000
978	화물	기아	앙고III1톤	PUE6AF	14,330
979	화물	기아	앙고III1톤	PUE6AF-F	14,730
980	화물	기아	앙고III1톤	PUE6AG	14,330
981	화물	기아	앙고III1톤	PUE6AG-F	14,810
982	화물	기아	앙고III1톤	PUE6AH	13,880
983	화물	기아	앙고III1톤	PUE6AH-F	14,970
984	화물	기아	앙고III1톤	PUE6AI	14,490
985	화물	기아	앙고III1톤	PUE6AI-F	15,740
986	화물	기아	앙고III1톤	PUE6AJ	14,490
987	화물	기아	앙고III1톤	PUE6AJ-F	15,630
988	화물	기아	앙고III1톤	PUE6AK	14,540
989	화물	기아	앙고III1톤	PUE6AK-F	16,000
990	화물	기아	앙고III1톤	PUE6AL	15,700
991	화물	기아	앙고III1톤	PUE6AL-F	14,760
992	화물	기아	앙고III1톤	PUE6AM	15,800
993	화물	기아	앙고III1톤	PUE6AM-F	16,000
994	화물	기아	앙고III1톤	PUE6BD-F-L9	17,300
995	화물	기아	앙고III1톤	PUE6BD-L9	16,100
996	화물	기아	앙고III1톤	PUE6BE-F-L9	16,900
997	화물	기아	앙고III1톤	PUE6BE-L9	15,230
998	화물	기아	앙고III1톤	PUE6BF	15,100
999	화물	기아	앙고III1톤	PUE6BF-F	16,690
1000	화물	기아	앙고III1톤	PUE6BG	14,780
1001	화물	기아	앙고III1톤	PUE6BG-F	15,770
1002	화물	기아	앙고III1톤	PUE6BH	15,560
1003	화물	기아	앙고III1톤	PUE6BH-F	16,690
1004	화물	기아	앙고III1톤	PUE6BI	16,420

연번	차종	제 작 사	차 명	형 식	기준가격
1005	화물	기아	엔고프1톤	PUE6BI-F	16,670
1006	화물	기아	엔고프1톤	PUE6BJ	16,940
1007	화물	기아	엔고프1톤	PUE6BJ-F	16,670
1008	화물	기아	엔고프1톤	PUE6BK	18,740
1009	화물	기아	엔고프1톤	PUE6BL	16,810
1010	화물	기아	엔고프1톤	PUE6BM	15,290
1011	화물	기아	엔고프1톤	PUK4AA	12,290
1012	화물	기아	엔고프1톤	PUK4AA-F	12,390
1013	화물	기아	엔고프1톤	PUK4AB	12,490
1014	화물	기아	엔고프1톤	PUK4AB-F	12,660
1015	화물	기아	엔고프1톤	PUK4AC	12,360
1016	화물	기아	엔고프1톤	PUK4AC-F	12,630
1017	화물	기아	엔고프1톤	PUK4BA	13,490
1018	화물	기아	엔고프1톤	PUK4BA-F	13,360
1019	화물	기아	엔고프1톤	PUK4BB	13,590
1020	화물	기아	엔고프1톤	PUK4BB-F	13,630
1021	화물	기아	엔고프1톤	PUK4BC	13,420
1022	화물	기아	엔고프1톤	PUK4BC-F	13,830
1023	화물	기아	엔고프1톤	PUK6AD-F-L9	14,500
1024	화물	기아	엔고프1톤	PUK6AD-L9	13,800
1025	화물	기아	엔고프1톤	PUK6AE-F-L9	14,300
1026	화물	기아	엔고프1톤	PUK6AE-L9	13,700
1027	화물	기아	엔고프1톤	PUK6AF	13,240
1028	화물	기아	엔고프1톤	PUK6AF-F	13,690
1029	화물	기아	엔고프1톤	PUK6AH	14,050
1030	화물	기아	엔고프1톤	PUK6AH-F	14,050
1031	화물	기아	엔고프1톤	PUK6AI	14,720
1032	화물	기아	엔고프1톤	PUK6AI-F	14,890
1033	화물	기아	엔고프1톤	PUK6AJ	14,750
1034	화물	기아	엔고프1톤	PUK6AJ-F	14,930
1035	화물	기아	엔고프1톤	PUK6AK	14,860
1036	화물	기아	엔고프1톤	PUK6AL	14,170
1037	화물	기아	엔고프1톤	PUK6AM	14,920
1038	화물	기아	엔고프1톤	PUL4AA	12,440
1039	화물	기아	엔고프1톤	PUL4AA-EM	13,500
1040	화물	기아	엔고프1톤	PUL4AA-F	12,550
1041	화물	기아	엔고프1톤	PUL4AA-F-EM	13,440
1042	화물	기아	엔고프1톤	PUL4AA-L	11,530
1043	화물	기아	엔고프1톤	PUL4AA-L-EM	12,620
1044	화물	기아	엔고프1톤	PUL4AA-L-F	11,670
1045	화물	기아	엔고프1톤	PUL4AA-L-F-EM	12,780
1046	화물	기아	엔고프1톤	PUL4AB	12,640
1047	화물	기아	엔고프1톤	PUL4AB-F	13,280
1048	화물	기아	엔고프1톤	PUL4AB-L	11,730
1049	화물	기아	엔고프1톤	PUL4AB-L-F	12,130
1050	화물	기아	엔고프1톤	PUL4AC	12,650
1051	화물	기아	엔고프1톤	PUL4AC-F	13,300
1052	화물	기아	엔고프1톤	PUL4AC-L	11,720
1053	화물	기아	엔고프1톤	PUL4AC-L-F	12,160
1054	화물	기아	엔고프1톤	PUL4BA	13,440
1055	화물	기아	엔고프1톤	PUL4BA-F	13,630
1056	화물	기아	엔고프1톤	PUL4BB	13,600
1057	화물	기아	엔고프1톤	PUL4BB-F	14,310
1058	화물	기아	엔고프1톤	PUL4BC	13,620
1059	화물	기아	엔고프1톤	PUL4BC-F	14,290
1060	화물	기아	엔고프1톤	PUL5AA	11,100

연번	차종	제 작 사	차 명	형 식	기준가격
1061	화물	기아	영고Ⅲ1톤	PUL5AA-F	11,180
1062	화물	기아	영고Ⅲ1톤	PUL5AB	11,400
1063	화물	기아	영고Ⅲ1톤	PUL5AB-F	11,510
1064	화물	기아	영고Ⅲ1톤	PUL5AC	11,430
1065	화물	기아	영고Ⅲ1톤	PUL5AC-F	11,620
1066	화물	기아	영고Ⅲ1톤	PUL5AD	12,200
1067	화물	기아	영고Ⅲ1톤	PUL5AD-F	12,200
1068	화물	기아	영고Ⅲ1톤	PUL5AE	11,800
1069	화물	기아	영고Ⅲ1톤	PUL5AE-F	12,300
1070	화물	기아	영고Ⅲ1톤	PUL5AF	11,810
1071	화물	기아	영고Ⅲ1톤	PUL5AF-F	12,330
1072	화물	기아	영고Ⅲ1톤	PUL5AG	12,080
1073	화물	기아	영고Ⅲ1톤	PUL5AH	12,150
1074	화물	기아	영고Ⅲ1톤	PUL5AH-F	12,580
1075	화물	기아	영고Ⅲ1톤	PUL5AI	12,850
1076	화물	기아	영고Ⅲ1톤	PUL5AI-F	13,240
1077	화물	기아	영고Ⅲ1톤	PUL5AJ-F	14,230
1078	화물	기아	영고Ⅲ1톤	PUL5AK	13,550
1079	화물	기아	영고Ⅲ1톤	PUL5AL	12,200
1080	화물	기아	영고Ⅲ1톤	PUL5AM	13,200
1081	화물	기아	영고Ⅲ1톤	PUL6AD-F-L9	13,400
1082	화물	기아	영고Ⅲ1톤	PUL6AD-L9	13,000
1083	화물	기아	영고Ⅲ1톤	PUL6AE-F-L9	13,420
1084	화물	기아	영고Ⅲ1톤	PUL6AE-L9	13,250
1085	화물	기아	영고Ⅲ1톤	PUL6AF	13,280
1086	화물	기아	영고Ⅲ1톤	PUL6AF-F	13,520
1087	화물	기아	영고Ⅲ1톤	PUL6AG	13,600
1088	화물	기아	영고Ⅲ1톤	PUL6AG-F	13,250
1089	화물	기아	영고Ⅲ1톤	PUL6AH	12,680
1090	화물	기아	영고Ⅲ1톤	PUL6AH-F	13,830
1091	화물	기아	영고Ⅲ1톤	PUL6AI	13,360
1092	화물	기아	영고Ⅲ1톤	PUL6AI-F	14,490
1093	화물	기아	영고Ⅲ1톤	PUL6AJ	13,340
1094	화물	기아	영고Ⅲ1톤	PUL6AJ-F	14,520
1095	화물	기아	영고Ⅲ1톤	PUL6AK	15,700
1096	화물	기아	영고Ⅲ1톤	PUL6AK-F	16,860
1097	화물	기아	영고Ⅲ1톤	PUL6AL	14,070
1098	화물	기아	영고Ⅲ1톤	PUL6AL-F	14,800
1099	화물	기아	영고Ⅲ1톤	PUL6AM	14,000
1100	화물	기아	영고Ⅲ1톤	PUL6AM-F	14,800
1101	화물	기아	영고Ⅲ1톤	PUL6BD-F-L9	14,500
1102	화물	기아	영고Ⅲ1톤	PUL6BD-L9	14,100
1103	화물	기아	영고Ⅲ1톤	PUL6BE-F-L9	14,900
1104	화물	기아	영고Ⅲ1톤	PUL6BE-L9	14,000
1105	화물	기아	영고Ⅲ1톤	PUL6BF	14,210
1106	화물	기아	영고Ⅲ1톤	PUL6BF-F	14,460
1107	화물	기아	영고Ⅲ1톤	PUL6BG	14,420
1108	화물	기아	영고Ⅲ1톤	PUL6BG-F	15,930
1109	화물	기아	영고Ⅲ1톤	PUL6BH	13,780
1110	화물	기아	영고Ⅲ1톤	PUL6BH-F	15,080
1111	화물	기아	영고Ⅲ1톤	PUL6BI	15,280
1112	화물	기아	영고Ⅲ1톤	PUL6BI-F	15,540
1113	화물	기아	영고Ⅲ1톤	PUL6BJ	15,280
1114	화물	기아	영고Ⅲ1톤	PUL6BJ-F	15,530
1115	화물	기아	영고Ⅲ1톤	PUL6BK	16,680
1116	화물	기아	영고Ⅲ1톤	PUL6BL	15,090

연번	차종	제 작 사	차 명	형 식	기준가격
1117	화물	기아	엔고프1톤	PUL6BM	15,100
1118	화물	기아	엔고프1톤	PUS4AA	11,990
1119	화물	기아	엔고프1톤	PUS4AB	12,340
1120	화물	기아	엔고프1톤	PUS4BA	12,650
1121	화물	기아	엔고프1톤	PUS6AF	13,700
1122	화물	기아	엔고프1톤	PUS6AH	14,060
1123	화물	기아	엔고프1톤	PUS6AI	14,670
1124	화물	기아	엔고프1톤	PUS6AI-F	14,880
1125	화물	기아	엔고프1톤	PUS6AJ	14,480
1126	화물	기아	엔고프1톤	PUS6AK	15,070
1127	화물	기아	엔고프1톤	PUS6AM	14,670
1128	화물	기아	엔고프1톤	PUT4AA	11,500
1129	화물	기아	엔고프1톤	PUT4AA-F	12,000
1130	화물	기아	엔고프1톤	PUT4AB	11,640
1131	화물	기아	엔고프1톤	PUT4AB-F	12,120
1132	화물	기아	엔고프1톤	PUT4AC	11,610
1133	화물	기아	엔고프1톤	PUT4AC-F	12,080
1134	화물	기아	엔고프1톤	PUT4BA	13,450
1135	화물	기아	엔고프1톤	PUT4BA-F	13,470
1136	화물	기아	엔고프1톤	PUT4BB	13,580
1137	화물	기아	엔고프1톤	PUT4BB-F	13,630
1138	화물	기아	엔고프1톤	PUT4BC	13,540
1139	화물	기아	엔고프1톤	PUT4BC-F	13,770
1140	화물	기아	엔고프1톤	PUT6AD-F-L9	13,300
1141	화물	기아	엔고프1톤	PUT6AD-L9	12,700
1142	화물	기아	엔고프1톤	PUT6AE-F-L9	13,400
1143	화물	기아	엔고프1톤	PUT6AE-L9	12,400
1144	화물	기아	엔고프1톤	PUT6AF	11,890
1145	화물	기아	엔고프1톤	PUT6AF-F	13,380
1146	화물	기아	엔고프1톤	PUT6AG	12,590
1147	화물	기아	엔고프1톤	PUT6AG-F	13,610
1148	화물	기아	엔고프1톤	PUT6AH	12,090
1149	화물	기아	엔고프1톤	PUT6AH-F	14,430
1150	화물	기아	엔고프1톤	PUT6AI	13,200
1151	화물	기아	엔고프1톤	PUT6AI-F	14,460
1152	화물	기아	엔고프1톤	PUT6AJ	12,320
1153	화물	기아	엔고프1톤	PUT6AJ-F	14,460
1154	화물	기아	엔고프1톤	PUT6AK	14,530
1155	화물	기아	엔고프1톤	PUT6AK-F	15,790
1156	화물	기아	엔고프1톤	PUT6AL	12,980
1157	화물	기아	엔고프1톤	PUT6AL-F	13,630
1158	화물	기아	엔고프1톤	PUT6AM	14,500
1159	화물	기아	엔고프1톤	PUT6AM-F	14,600
1160	화물	기아	엔고프1톤	PUT6BD-F-L9	15,620
1161	화물	기아	엔고프1톤	PUT6BD-L9	14,800
1162	화물	기아	엔고프1톤	PUT6BE-F-L9	14,400
1163	화물	기아	엔고프1톤	PUT6BE-L9	14,000
1164	화물	기아	엔고프1톤	PUT6BF	13,220
1165	화물	기아	엔고프1톤	PUT6BF-F	13,780
1166	화물	기아	엔고프1톤	PUT6BG	13,460
1167	화물	기아	엔고프1톤	PUT6BH	13,430
1168	화물	기아	엔고프1톤	PUT6BH-F	14,480
1169	화물	기아	엔고프1톤	PUT6BI	14,190
1170	화물	기아	엔고프1톤	PUT6BI-F	15,450
1171	화물	기아	엔고프1톤	PUT6BJ	14,190
1172	화물	기아	엔고프1톤	PUT6BJ-F	15,450

연번	차종	제 작 사	차 명	형 식	기준가격
1173	화물	기아	봉고Ⅲ1톤	PUT6BK	15,910
1174	화물	기아	봉고Ⅲ1톤	PUT6BL	14,820
1175	화물	기아	봉고Ⅲ1톤	PUT6BM	13,940
1176	화물	기아	봉고Ⅲ1톤	S2-4FD	10,480
1177	화물	기아	봉고Ⅲ1톤	SDL22A	12,690
1178	화물	기아	봉고Ⅲ1톤	SDL22C	13,010
1179	화물	기아	봉고Ⅲ1톤	SDL22D	11,280
1180	화물	기아	봉고Ⅲ1톤	SDT22A	11,660
1181	화물	기아	봉고Ⅲ1톤	SDT22D	11,960
1182	화물	기아	봉고Ⅲ1톤	SED12A	12,250
1183	화물	기아	봉고Ⅲ1톤	SED13G8	13,460
1184	화물	기아	봉고Ⅲ1톤	SED22G7	11,650
1185	화물	기아	봉고Ⅲ1톤	SED42J-A	12,760
1186	화물	기아	봉고Ⅲ1톤	SED42J-AF	13,310
1187	화물	기아	봉고Ⅲ1톤	SED42K-A	12,730
1188	화물	기아	봉고Ⅲ1톤	SED42K-AF	13,480
1189	화물	기아	봉고Ⅲ1톤	SED43J-A	13,580
1190	화물	기아	봉고Ⅲ1톤	SED43J-AF	14,510
1191	화물	기아	봉고Ⅲ1톤	SED43K-A	13,890
1192	화물	기아	봉고Ⅲ1톤	SED43K-ABF	13,690
1193	화물	기아	봉고Ⅲ1톤	SED43K-AF	14,200
1194	화물	기아	봉고Ⅲ1톤	SEE12A	12,440
1195	화물	기아	봉고Ⅲ1톤	SEE12C2	12,500
1196	화물	기아	봉고Ⅲ1톤	SEE12E6	12,600
1197	화물	기아	봉고Ⅲ1톤	SEE12E7	12,560
1198	화물	기아	봉고Ⅲ1톤	SEE12EB7	13,140
1199	화물	기아	봉고Ⅲ1톤	SEE12H7	12,530
1200	화물	기아	봉고Ⅲ1톤	SEE12H8	12,640
1201	화물	기아	봉고Ⅲ1톤	SEE12HB7	13,350
1202	화물	기아	봉고Ⅲ1톤	SEE12HB8	13,450
1203	화물	기아	봉고Ⅲ1톤	SEE13A	13,470
1204	화물	기아	봉고Ⅲ1톤	SEE13C2	13,540
1205	화물	기아	봉고Ⅲ1톤	SEE13E	13,510
1206	화물	기아	봉고Ⅲ1톤	SEE13E7	13,640
1207	화물	기아	봉고Ⅲ1톤	SEE13EB7	14,420
1208	화물	기아	봉고Ⅲ1톤	SEE13H7	14,300
1209	화물	기아	봉고Ⅲ1톤	SEE13H8	13,710
1210	화물	기아	봉고Ⅲ1톤	SEE13HB7	14,510
1211	화물	기아	봉고Ⅲ1톤	SEE13HB8	14,620
1212	화물	기아	봉고Ⅲ1톤	SEE22A	11,550
1213	화물	기아	봉고Ⅲ1톤	SEE22C	11,450
1214	화물	기아	봉고Ⅲ1톤	SEE22E	11,680
1215	화물	기아	봉고Ⅲ1톤	SEE22E6	11,600
1216	화물	기아	봉고Ⅲ1톤	SEE22E7	11,590
1217	화물	기아	봉고Ⅲ1톤	SEE22H7	11,370
1218	화물	기아	봉고Ⅲ1톤	SEE22H8	11,540
1219	화물	기아	봉고Ⅲ1톤	SEE42J-A	12,500
1220	화물	기아	봉고Ⅲ1톤	SEE42J-AB	13,860
1221	화물	기아	봉고Ⅲ1톤	SEE42J-ABF	13,810
1222	화물	기아	봉고Ⅲ1톤	SEE42J-AF	13,400
1223	화물	기아	봉고Ⅲ1톤	SEE42K-A	12,920
1224	화물	기아	봉고Ⅲ1톤	SEE42K-ABF	14,390
1225	화물	기아	봉고Ⅲ1톤	SEE42K-AF	13,470
1226	화물	기아	봉고Ⅲ1톤	SEE43J-A	14,310
1227	화물	기아	봉고Ⅲ1톤	SEE43J-AB	14,670
1228	화물	기아	봉고Ⅲ1톤	SEE43J-ABF	15,120

연번	차종	제 작 사	차 명	형 식	기준가격
1229	화물	기아	엔고프1톤	SEE43J-AF	14,570
1230	화물	기아	엔고프1톤	SEE43J-B	13,860
1231	화물	기아	엔고프1톤	SEE43K-A	14,370
1232	화물	기아	엔고프1톤	SEE43K-ABF	14,760
1233	화물	기아	엔고프1톤	SEE43K-AF	14,590
1234	화물	기아	엔고프1톤	SEK12F7	11,460
1235	화물	기아	엔고프1톤	SEK12F8	11,460
1236	화물	기아	엔고프1톤	SEK13F8	12,480
1237	화물	기아	엔고프1톤	SEK22F6	10,540
1238	화물	기아	엔고프1톤	SEK22F7	10,500
1239	화물	기아	엔고프1톤	SEK22F8	10,460
1240	화물	기아	엔고프1톤	SEK42J-A	11,640
1241	화물	기아	엔고프1톤	SEK42J-AF	12,220
1242	화물	기아	엔고프1톤	SEK42K-A	11,630
1243	화물	기아	엔고프1톤	SEK42K-ABF	12,730
1244	화물	기아	엔고프1톤	SEK42K-AF	12,290
1245	화물	기아	엔고프1톤	SEK43J-A	13,280
1246	화물	기아	엔고프1톤	SEK43J-AF	13,650
1247	화물	기아	엔고프1톤	SEK43K-A	12,710
1248	화물	기아	엔고프1톤	SEK43K-AF	13,460
1249	화물	기아	엔고프1톤	SEL12A-LW2	10,260
1250	화물	기아	엔고프1톤	SEL12B-HG2	11,350
1251	화물	기아	엔고프1톤	SEL12C2-LW2	10,320
1252	화물	기아	엔고프1톤	SEL12D2-HG	11,430
1253	화물	기아	엔고프1톤	SEL12D-HG	11,330
1254	화물	기아	엔고프1톤	SEL12E-LW	10,470
1255	화물	기아	엔고프1톤	SEL12E-LW6	10,440
1256	화물	기아	엔고프1톤	SEL12E-LW7	10,520
1257	화물	기아	엔고프1톤	SEL12E-LW8	10,580
1258	화물	기아	엔고프1톤	SEL12FB-HG6	11,450
1259	화물	기아	엔고프1톤	SEL12FB-HG7	11,980
1260	화물	기아	엔고프1톤	SEL12FB-HG8	12,700
1261	화물	기아	엔고프1톤	SEL12F-HG	11,460
1262	화물	기아	엔고프1톤	SEL12F-HG6	11,440
1263	화물	기아	엔고프1톤	SEL12F-HG7	11,490
1264	화물	기아	엔고프1톤	SEL12F-HG8	11,510
1265	화물	기아	엔고프1톤	SEL12HB-HG8	13,160
1266	화물	기아	엔고프1톤	SEL12H-HG7	12,340
1267	화물	기아	엔고프1톤	SEL12H-HG8	11,760
1268	화물	기아	엔고프1톤	SEL13B-HG2	12,340
1269	화물	기아	엔고프1톤	SEL13D-HG	12,330
1270	화물	기아	엔고프1톤	SEL13FB-HG7	13,400
1271	화물	기아	엔고프1톤	SEL13F-HG	12,460
1272	화물	기아	엔고프1톤	SEL13F-HG6	12,520
1273	화물	기아	엔고프1톤	SEL13F-HG7	12,610
1274	화물	기아	엔고프1톤	SEL13F-HG8	12,630
1275	화물	기아	엔고프1톤	SEL13H-HG7	13,390
1276	화물	기아	엔고프1톤	SEL13H-HG8	13,540
1277	화물	기아	엔고프1톤	SEL22A-LW2	9,460
1278	화물	기아	엔고프1톤	SEL22B-HG2	10,420
1279	화물	기아	엔고프1톤	SEL22C-LW	9,480
1280	화물	기아	엔고프1톤	SEL22D2-HG	10,440
1281	화물	기아	엔고프1톤	SEL22D-HG	10,290
1282	화물	기아	엔고프1톤	SEL22E-LW	9,690
1283	화물	기아	엔고프1톤	SEL22E-LW6	9,600
1284	화물	기아	엔고프1톤	SEL22E-LW7	9,670

연번	차종	제 작 사	차 명	형 식	기준가격
1285	화물	기아	앙고III1톤	SEL22E-LW8	9,600
1286	화물	기아	앙고III1톤	SEL22F-HG	10,540
1287	화물	기아	앙고III1톤	SEL22F-HG6	10,470
1288	화물	기아	앙고III1톤	SEL22F-HG7	10,610
1289	화물	기아	앙고III1톤	SEL22F-HG8	10,520
1290	화물	기아	앙고III1톤	SEL22H-HG7	11,570
1291	화물	기아	앙고III1톤	SEL22H-HG8	11,420
1292	화물	기아	앙고III1톤	SEL42J-A	11,730
1293	화물	기아	앙고III1톤	SEL42J-AB	12,700
1294	화물	기아	앙고III1톤	SEL42J-ABF	13,100
1295	화물	기아	앙고III1톤	SEL42J-AF	12,330
1296	화물	기아	앙고III1톤	SEL42J-L-A	11,220
1297	화물	기아	앙고III1톤	SEL42J-L-AF	11,400
1298	화물	기아	앙고III1톤	SEL42K-A	12,290
1299	화물	기아	앙고III1톤	SEL42K-AB	12,270
1300	화물	기아	앙고III1톤	SEL42K-AB-EM	13,180
1301	화물	기아	앙고III1톤	SEL42K-ABF	13,000
1302	화물	기아	앙고III1톤	SEL42K-A-EM	13,460
1303	화물	기아	앙고III1톤	SEL42K-AF	12,360
1304	화물	기아	앙고III1톤	SEL42K-AF-EM	13,670
1305	화물	기아	앙고III1톤	SEL42K-B	12,670
1306	화물	기아	앙고III1톤	SEL42K-L-A	11,250
1307	화물	기아	앙고III1톤	SEL42K-L-A-EM	12,570
1308	화물	기아	앙고III1톤	SEL42K-L-AF	11,460
1309	화물	기아	앙고III1톤	SEL42K-L-AF-EM	12,670
1310	화물	기아	앙고III1톤	SEL43J-A	13,050
1311	화물	기아	앙고III1톤	SEL43J-ABF	13,730
1312	화물	기아	앙고III1톤	SEL43J-AF	13,470
1313	화물	기아	앙고III1톤	SEL43K-A	13,310
1314	화물	기아	앙고III1톤	SEL43K-ABF	13,800
1315	화물	기아	앙고III1톤	SEL43K-AF	13,370
1316	화물	기아	앙고III1톤	SEL52K	10,540
1317	화물	기아	앙고III1톤	SEL52K-F	11,570
1318	화물	기아	앙고III1톤	SES12F7	11,490
1319	화물	기아	앙고III1톤	SES12F8	11,360
1320	화물	기아	앙고III1톤	SES15E7S-DP	9,610
1321	화물	기아	앙고III1톤	SES42J-AF	11,770
1322	화물	기아	앙고III1톤	SES42K-A	11,630
1323	화물	기아	앙고III1톤	SES43J-A	11,910
1324	화물	기아	앙고III1톤	SET12B2	10,950
1325	화물	기아	앙고III1톤	SET12D2	11,320
1326	화물	기아	앙고III1톤	SET12F	11,320
1327	화물	기아	앙고III1톤	SET12F6	11,420
1328	화물	기아	앙고III1톤	SET12F7	11,540
1329	화물	기아	앙고III1톤	SET12F8	11,530
1330	화물	기아	앙고III1톤	SET13B2	12,330
1331	화물	기아	앙고III1톤	SET13F7	12,540
1332	화물	기아	앙고III1톤	SET13F8	12,620
1333	화물	기아	앙고III1톤	SET22B2	10,330
1334	화물	기아	앙고III1톤	SET22D2	10,470
1335	화물	기아	앙고III1톤	SET22F6	9,410
1336	화물	기아	앙고III1톤	SET22F7	10,570
1337	화물	기아	앙고III1톤	SET22F8	9,620
1338	화물	기아	앙고III1톤	SET42J-A	11,490
1339	화물	기아	앙고III1톤	SET42J-AF	11,470
1340	화물	기아	앙고III1톤	SET42K-A	11,430



연번	차종	제 작 사	차 명	형 식	기준가격
1341	화물	기아	엠펙고Ⅲ1톤	SET42K-AB	14,440
1342	화물	기아	엠펙고Ⅲ1톤	SET42K-AF	11,450
1343	화물	기아	엠펙고Ⅲ1톤	SET43J-A	12,760
1344	화물	기아	엠펙고Ⅲ1톤	SET43J-AF	13,090
1345	화물	기아	엠펙고Ⅲ1톤	SET43K-A	13,270
1346	화물	기아	엠펙고Ⅲ1톤	SF-24TL	12,620
1347	화물	기아	엠펙고Ⅲ1톤	SLKCM-HG	12,460
1348	화물	기아	엠펙고Ⅲ1톤	SLKCM-TILT-HG	11,860
1349	화물	기아	엠펙고Ⅲ1톤	SLKM-TILT-HG	12,850
1350	화물	기아	엠펙고Ⅲ1톤	SLSCM-HG	11,540
1351	화물	기아	엠펙고Ⅲ1톤	SLSCM-TILT-HG	12,950
1352	화물	기아	엠펙고Ⅲ1톤	WFK12J	10,830
1353	화물	기아	엠펙고Ⅲ3방덤프	PUK6CH-3DP	19,690
1354	화물	기아	엠펙고Ⅲ3방덤프	PUK6CI-3DP	20,370
1355	화물	기아	엠펙고Ⅲ3방덤프	PUK6CJ-3DP	20,370
1356	화물	기아	엠펙고Ⅲ3방덤프	PUK6CK-3DP	20,600
1357	화물	기아	엠펙고Ⅲ3방덤프	PUK6CL-3DP	19,330
1358	화물	기아	엠펙고Ⅲ3방덤프	PUK6CM-3DP	20,710
1359	화물	기아	엠펙고Ⅲ3방덤프	PUS4CA-3DP	16,710
1360	화물	기아	엠펙고Ⅲ3방덤프	PUS4CB-3DP	17,340
1361	화물	기아	엠펙고Ⅲ3방덤프	PUS4CC-3DP	17,320
1362	화물	기아	엠펙고Ⅲ3방덤프	PUS6CD-L9-3DP	18,900
1363	화물	기아	엠펙고Ⅲ3방덤프	PUS6CE-L9-3DP	19,200
1364	화물	기아	엠펙고Ⅲ3방덤프	PUS6CF-3DP	18,410
1365	화물	기아	엠펙고Ⅲ3방덤프	PUS6CH-3DP	18,530
1366	화물	기아	엠펙고Ⅲ3방덤프	SES15A-3DP	15,400
1367	화물	기아	엠펙고Ⅲ3방덤프	SES15E7-3DP	15,670
1368	화물	기아	엠펙고Ⅲ3방덤프	SES15E7S-3DP	15,870
1369	화물	기아	엠펙고Ⅲ3방덤프	SES15F8-3DP	15,430
1370	화물	기아	엠펙고Ⅲ3방덤프	SES45J-3DP	16,300
1371	화물	기아	엠펙고Ⅲ3방덤프	SES45K-3DP	16,550
1372	화물	기아	엠펙고Ⅲ4륜구동	PUD4CA	14,440
1373	화물	기아	엠펙고Ⅲ4륜구동	PUD4CA-F	14,560
1374	화물	기아	엠펙고Ⅲ4륜구동	PUD4CB	14,580
1375	화물	기아	엠펙고Ⅲ4륜구동	PUD4CB-F	15,360
1376	화물	기아	엠펙고Ⅲ4륜구동	PUD4CC	14,680
1377	화물	기아	엠펙고Ⅲ4륜구동	PUD4CC-F	15,390
1378	화물	기아	엠펙고Ⅲ4륜구동	PUD6CD-F-L9	16,200
1379	화물	기아	엠펙고Ⅲ4륜구동	PUD6CD-L9	15,500
1380	화물	기아	엠펙고Ⅲ4륜구동	PUD6CE-F-L9	16,200
1381	화물	기아	엠펙고Ⅲ4륜구동	PUD6CE-L9	16,100
1382	화물	기아	엠펙고Ⅲ4륜구동	PUD6CF	16,020
1383	화물	기아	엠펙고Ⅲ4륜구동	PUD6CF-F	16,730
1384	화물	기아	엠펙고Ⅲ4륜구동	PUD6CG	15,570
1385	화물	기아	엠펙고Ⅲ4륜구동	PUD6CG-F	16,320
1386	화물	기아	엠펙고Ⅲ4륜구동	PUD6CH	15,610
1387	화물	기아	엠펙고Ⅲ4륜구동	PUD6CH-F	16,470
1388	화물	기아	엠펙고Ⅲ4륜구동	PUD6CI	16,430
1389	화물	기아	엠펙고Ⅲ4륜구동	PUD6CI-F	16,310
1390	화물	기아	엠펙고Ⅲ4륜구동	PUD6CJ	16,440
1391	화물	기아	엠펙고Ⅲ4륜구동	PUD6CJ-F	17,520
1392	화물	기아	엠펙고Ⅲ4륜구동	PUD6CK	18,250
1393	화물	기아	엠펙고Ⅲ4륜구동	PUD6CL	17,500
1394	화물	기아	엠펙고Ⅲ4륜구동	PUD6CM	15,750
1395	화물	기아	엠펙고Ⅲ4륜구동	PUK4CA	13,400
1396	화물	기아	엠펙고Ⅲ4륜구동	PUK4CA-F	13,450

연번	차종	제 작 사	차 명	형 식	기준가격
1397	화물	기아	봉고Ⅲ4륜구동	PUK4CB	13,500
1398	화물	기아	봉고Ⅲ4륜구동	PUK4CB-F	13,690
1399	화물	기아	봉고Ⅲ4륜구동	PUK4CC	13,590
1400	화물	기아	봉고Ⅲ4륜구동	PUK4CC-F	13,790
1401	화물	기아	봉고Ⅲ4륜구동	PUK6CD-F-L9	15,200
1402	화물	기아	봉고Ⅲ4륜구동	PUK6CD-L9	14,900
1403	화물	기아	봉고Ⅲ4륜구동	PUK6CE-F-L9	14,940
1404	화물	기아	봉고Ⅲ4륜구동	PUK6CE-L9	15,060
1405	화물	기아	봉고Ⅲ4륜구동	PUK6CF	15,060
1406	화물	기아	봉고Ⅲ4륜구동	PUK6CF-F	15,310
1407	화물	기아	봉고Ⅲ4륜구동	PUK6CG	15,110
1408	화물	기아	봉고Ⅲ4륜구동	PUK6CG-F	15,110
1409	화물	기아	봉고Ⅲ4륜구동	PUK6CH	14,500
1410	화물	기아	봉고Ⅲ4륜구동	PUK6CH-F	15,700
1411	화물	기아	봉고Ⅲ4륜구동	PUK6CI	15,280
1412	화물	기아	봉고Ⅲ4륜구동	PUK6CI-F	16,390
1413	화물	기아	봉고Ⅲ4륜구동	PUK6CJ	15,280
1414	화물	기아	봉고Ⅲ4륜구동	PUK6CJ-F	16,390
1415	화물	기아	봉고Ⅲ4륜구동	PUK6CK	14,970
1416	화물	기아	봉고Ⅲ4륜구동	PUK6CL	15,210
1417	화물	기아	봉고Ⅲ4륜구동	PUK6CM	14,600
1418	화물	기아	봉고Ⅲ4륜구동	PUS4CA	13,390
1419	화물	기아	봉고Ⅲ4륜구동	PUS4CA-F	13,450
1420	화물	기아	봉고Ⅲ4륜구동	PUS4CB	13,450
1421	화물	기아	봉고Ⅲ4륜구동	PUS4CB-F	13,530
1422	화물	기아	봉고Ⅲ4륜구동	PUS4CC	13,510
1423	화물	기아	봉고Ⅲ4륜구동	PUS4CC-F	13,550
1424	화물	기아	봉고Ⅲ4륜구동	PUS6CD-F-L9	15,700
1425	화물	기아	봉고Ⅲ4륜구동	PUS6CD-L9	14,700
1426	화물	기아	봉고Ⅲ4륜구동	PUS6CE-F-L9	14,800
1427	화물	기아	봉고Ⅲ4륜구동	PUS6CE-L9	14,700
1428	화물	기아	봉고Ⅲ4륜구동	PUS6CF	14,970
1429	화물	기아	봉고Ⅲ4륜구동	PUS6CF-F	14,930
1430	화물	기아	봉고Ⅲ4륜구동	PUS6CG	14,900
1431	화물	기아	봉고Ⅲ4륜구동	PUS6CH	14,670
1432	화물	기아	봉고Ⅲ4륜구동	PUS6CH-F	15,490
1433	화물	기아	봉고Ⅲ4륜구동	PUS6CI	15,350
1434	화물	기아	봉고Ⅲ4륜구동	PUS6CI-F	16,430
1435	화물	기아	봉고Ⅲ4륜구동	PUS6CJ	15,350
1436	화물	기아	봉고Ⅲ4륜구동	PUS6CJ-F	16,010
1437	화물	기아	봉고Ⅲ4륜구동	PUS6CK	15,700
1438	화물	기아	봉고Ⅲ4륜구동	PUS6CL	14,610
1439	화물	기아	봉고Ⅲ4륜구동	PUS6CM	16,100
1440	화물	기아	봉고Ⅲ4륜구동	SDS25B	13,320
1441	화물	기아	봉고Ⅲ4륜구동	SED15A2	13,090
1442	화물	기아	봉고Ⅲ4륜구동	SED15C	12,600
1443	화물	기아	봉고Ⅲ4륜구동	SED15E	13,310
1444	화물	기아	봉고Ⅲ4륜구동	SED15E6	13,550
1445	화물	기아	봉고Ⅲ4륜구동	SED15E7	13,250
1446	화물	기아	봉고Ⅲ4륜구동	SED15G7	13,920
1447	화물	기아	봉고Ⅲ4륜구동	SED15G8	13,900
1448	화물	기아	봉고Ⅲ4륜구동	SED15GB7	14,710
1449	화물	기아	봉고Ⅲ4륜구동	SED15GB8	14,650
1450	화물	기아	봉고Ⅲ4륜구동	SED45J	13,720
1451	화물	기아	봉고Ⅲ4륜구동	SED45J-B	15,270
1452	화물	기아	봉고Ⅲ4륜구동	SED45J-BF	15,280

연번	차종	제 작 사	차 명	형 식	기준가격
1453	화물	기아	엠펙고피4륜구동	SED45J-F	14,450
1454	화물	기아	엠펙고피4륜구동	SED45K	14,390
1455	화물	기아	엠펙고피4륜구동	SED45K-B	15,290
1456	화물	기아	엠펙고피4륜구동	SED45K-BF	15,360
1457	화물	기아	엠펙고피4륜구동	SED45K-F	14,370
1458	화물	기아	엠펙고피4륜구동	SEK15A	12,710
1459	화물	기아	엠펙고피4륜구동	SEK15A2	12,080
1460	화물	기아	엠펙고피4륜구동	SEK15C2	12,190
1461	화물	기아	엠펙고피4륜구동	SEK15E	12,180
1462	화물	기아	엠펙고피4륜구동	SEK15E6	12,170
1463	화물	기아	엠펙고피4륜구동	SEK15E7	12,160
1464	화물	기아	엠펙고피4륜구동	SEK15G7	12,200
1465	화물	기아	엠펙고피4륜구동	SEK15G8	12,220
1466	화물	기아	엠펙고피4륜구동	SEK15GB8	13,730
1467	화물	기아	엠펙고피4륜구동	SEK45J	12,600
1468	화물	기아	엠펙고피4륜구동	SEK45J-B	14,130
1469	화물	기아	엠펙고피4륜구동	SEK45J-BF	14,370
1470	화물	기아	엠펙고피4륜구동	SEK45J-F	13,420
1471	화물	기아	엠펙고피4륜구동	SEK45K	12,700
1472	화물	기아	엠펙고피4륜구동	SEK45K-B	14,210
1473	화물	기아	엠펙고피4륜구동	SEK45K-BF	14,380
1474	화물	기아	엠펙고피4륜구동	SEK45K-F	13,380
1475	화물	기아	엠펙고피4륜구동	SEL12B-HG2	13,330
1476	화물	기아	엠펙고피4륜구동	SES15A2	11,490
1477	화물	기아	엠펙고피4륜구동	SES15E7	11,650
1478	화물	기아	엠펙고피4륜구동	SES15G7	12,110
1479	화물	기아	엠펙고피4륜구동	SES15G8	12,150
1480	화물	기아	엠펙고피4륜구동	SES15GB8	13,750
1481	화물	기아	엠펙고피4륜구동	SES45J	12,550
1482	화물	기아	엠펙고피4륜구동	SES45J-F	12,500
1483	화물	기아	엠펙고피4륜구동	SES45K	12,610
1484	화물	기아	엠펙고피4륜구동	SES45K-B	13,680
1485	화물	기아	엠펙고피4륜구동	SES45K-F	12,750
1486	화물	기아	엠펙고피내장차	HA1TM3VL-11	11,860
1487	화물	기아	엠펙고피내장차	HAUTSRMLM-1	11,170
1488	화물	기아	엠펙고피내장차	HD100-15-DV	14,420
1489	화물	기아	엠펙고피내장차	JA851A-DV2	17,320
1490	화물	기아	엠펙고피내장차	JTWSLK	11,980
1491	화물	기아	엠펙고피내장차	PU12L6AG-DVS	19,860
1492	화물	기아	엠펙고피내장차	PU12L6AH-DVS	19,960
1493	화물	기아	엠펙고피내장차	PU12L6AI-DVS	20,440
1494	화물	기아	엠펙고피내장차	PU12L6AJ-DVS	20,610
1495	화물	기아	엠펙고피내장차	PU12L6AK-DVS	19,740
1496	화물	기아	엠펙고피내장차	PU12T6AG-DVS	19,830
1497	화물	기아	엠펙고피내장차	PU12T6AH-DVS	19,980
1498	화물	기아	엠펙고피내장차	PU12T6AI-DVS	20,610
1499	화물	기아	엠펙고피내장차	PU12T6AJ-DVS	19,650
1500	화물	기아	엠펙고피내장차	PU12T6AK-DVS	20,580
1501	화물	기아	엠펙고피내장차	PUL4AA-12-DVS	17,570
1502	화물	기아	엠펙고피내장차	PUL4AA-DVS	14,330
1503	화물	기아	엠펙고피내장차	PUL4AA-DVSS	14,550
1504	화물	기아	엠펙고피내장차	PUL4AA-L-DVS	12,760
1505	화물	기아	엠펙고피내장차	PUL4AA-L-DVSS	13,290
1506	화물	기아	엠펙고피내장차	PUL4AB-12-DVS	17,780
1507	화물	기아	엠펙고피내장차	PUL4AB-DVS	14,550
1508	화물	기아	엠펙고피내장차	PUL4AB-DVSS	14,710

연번	차종	제 작 사	차 명	형 식	기준가격
1509	화물	기아	봉고3내장차	PUL4AB-L-DVS	13,200
1510	화물	기아	봉고3내장차	PUL4AB-L-DVSS	13,330
1511	화물	기아	봉고3내장차	PUL4AC-12-DVS	17,940
1512	화물	기아	봉고3내장차	PUL4AC-DVS	14,320
1513	화물	기아	봉고3내장차	PUL4AC-DVSS	14,720
1514	화물	기아	봉고3내장차	PUL4AC-L-DVS	13,230
1515	화물	기아	봉고3내장차	PUL4AC-L-DVSS	13,360
1516	화물	기아	봉고3내장차	PUL4BA-DVSS	15,620
1517	화물	기아	봉고3내장차	PUL4BB-DVSS	15,790
1518	화물	기아	봉고3내장차	PUL4BC-DVSS	15,790
1519	화물	기아	봉고3내장차	PUL5AA-L-DVSS	13,870
1520	화물	기아	봉고3내장차	PUL5AB-L-DVSS	14,400
1521	화물	기아	봉고3내장차	PUL5AC-L-DVSS	13,820
1522	화물	기아	봉고3내장차	PUL5AD-E-DVSS	15,090
1523	화물	기아	봉고3내장차	PUL5AE-E-DVSS	15,100
1524	화물	기아	봉고3내장차	PUL5AF-E-DVSS	15,090
1525	화물	기아	봉고3내장차	PUL5AH-E-DVSS	15,550
1526	화물	기아	봉고3내장차	PUL6AD-12-L9-DVS	18,400
1527	화물	기아	봉고3내장차	PUL6AD-L9-DVS	15,100
1528	화물	기아	봉고3내장차	PUL6AD-L9-DVSS	16,300
1529	화물	기아	봉고3내장차	PUL6AD-L9-E-DVS	14,000
1530	화물	기아	봉고3내장차	PUL6AD-L9-E-DVSS	14,300
1531	화물	기아	봉고3내장차	PUL6AE-12-L9-DVS	18,700
1532	화물	기아	봉고3내장차	PUL6AE-L9-DVS	14,800
1533	화물	기아	봉고3내장차	PUL6AE-L9-DVSS	15,300
1534	화물	기아	봉고3내장차	PUL6AE-L9-E-DVS	13,800
1535	화물	기아	봉고3내장차	PUL6AE-L9-E-DVSS	14,200
1536	화물	기아	봉고3내장차	PUL6AF-12-DVS1	18,830
1537	화물	기아	봉고3내장차	PUL6AF-DVSS-2	14,880
1538	화물	기아	봉고3내장차	PUL6AF-E-DVSS-2	14,400
1539	화물	기아	봉고3내장차	PUL6AG-12-L9-DVS	19,180
1540	화물	기아	봉고3내장차	PUL6AG-DVSS	15,590
1541	화물	기아	봉고3내장차	PUL6AG-E-DVSS	14,530
1542	화물	기아	봉고3내장차	PUL6AH-DVSS	15,830
1543	화물	기아	봉고3내장차	PUL6AH-E-DVSS	14,740
1544	화물	기아	봉고3내장차	PUL6AI-DVSS	16,530
1545	화물	기아	봉고3내장차	PUL6AI-E-DVSS	15,460
1546	화물	기아	봉고3내장차	PUL6AJ-DVSS	16,600
1547	화물	기아	봉고3내장차	PUL6AJ-E-DVSS	15,340
1548	화물	기아	봉고3내장차	PUL6AK-DVSS	16,440
1549	화물	기아	봉고3내장차	PUL6AK-E-DVSS	15,960
1550	화물	기아	봉고3내장차	PUL6AL-DVSS	15,900
1551	화물	기아	봉고3내장차	PUL6AL-E-DVSS	14,950
1552	화물	기아	봉고3내장차	PUL6AM-DVSS	17,000
1553	화물	기아	봉고3내장차	PUL6AM-E-DVSS	15,850
1554	화물	기아	봉고3내장차	PUL6BD-L9-DVSS	16,400
1555	화물	기아	봉고3내장차	PUL6BE-L9-DVSS	16,400
1556	화물	기아	봉고3내장차	PUL6BF-DVSS-2	16,480
1557	화물	기아	봉고3내장차	PUL6BG-DVSS	16,600
1558	화물	기아	봉고3내장차	PUL6BH-DVSS	16,870
1559	화물	기아	봉고3내장차	PUL6BH-E-DVSS	15,760
1560	화물	기아	봉고3내장차	PUL6BI-DVSS	17,660
1561	화물	기아	봉고3내장차	PUL6BI-E-DVSS	16,420
1562	화물	기아	봉고3내장차	PUL6BJ-DVSS	17,560
1563	화물	기아	봉고3내장차	PUL6BJ-E-DVSS	16,360
1564	화물	기아	봉고3내장차	PUL6BK-DVSS	17,940

연번	차종	제 작 사	차 명	형 식	기준가격
1565	화물	기아	봉고피내장차	PUL6BK-E-DVSS	17,190
1566	화물	기아	봉고피내장차	PUL6BL-DVSS	16,520
1567	화물	기아	봉고피내장차	PUL6BL-E-DVSS	16,500
1568	화물	기아	봉고피내장차	PUL6BM-DVSS	18,000
1569	화물	기아	봉고피내장차	PUL6BM-E-DVSS	16,700
1570	화물	기아	봉고피내장차	PUT4AA-12-DVS	17,480
1571	화물	기아	봉고피내장차	PUT4AA-DVS	13,930
1572	화물	기아	봉고피내장차	PUT4AA-DVSS	14,450
1573	화물	기아	봉고피내장차	PUT4AB-12-DVS	17,600
1574	화물	기아	봉고피내장차	PUT4AB-DVSS	14,550
1575	화물	기아	봉고피내장차	PUT4AB-L-DVSS	13,140
1576	화물	기아	봉고피내장차	PUT4AC-12-DVS	17,950
1577	화물	기아	봉고피내장차	PUT4AC-DVSS	14,620
1578	화물	기아	봉고피내장차	PUT6AD-12-L9-DVS	18,500
1579	화물	기아	봉고피내장차	PUT6AD-L9-DVSS	15,200
1580	화물	기아	봉고피내장차	PUT6AD-L9-E-DVSS	13,980
1581	화물	기아	봉고피내장차	PUT6AE-12-L9-DVS	18,400
1582	화물	기아	봉고피내장차	PUT6AE-L9-DVSS	15,200
1583	화물	기아	봉고피내장차	PUT6AF-12-DVS1	18,520
1584	화물	기아	봉고피내장차	PUT6AF-DVSS-2	15,110
1585	화물	기아	봉고피내장차	PUT6AF-E-DVSS-2	14,070
1586	화물	기아	봉고피내장차	PUT6AG-12-L9-DVS	19,180
1587	화물	기아	봉고피내장차	PUT6AH-DVSS	15,650
1588	화물	기아	봉고피내장차	PUT6AH-E-DVSS	14,390
1589	화물	기아	봉고피내장차	PUT6AI-DVSS	16,570
1590	화물	기아	봉고피내장차	PUT6AJ-DVSS	16,450
1591	화물	기아	봉고피내장차	PUT6AK-DVSS	16,790
1592	화물	기아	봉고피내장차	PUT6AL-DVSS	15,950
1593	화물	기아	봉고피내장차	PUT6AM-DVSS	16,400
1594	화물	기아	봉고피내장차	PUT6BH-DVSS	16,780
1595	화물	기아	봉고피내장차	PUT6BI-DVSS	17,520
1596	화물	기아	봉고피내장차	PUT6BK-DVSS	17,650
1597	화물	기아	봉고피내장차	PUT6BL-DVSS	17,770
1598	화물	기아	봉고피내장차	PUT6BM-DVSS	17,460
1599	화물	기아	봉고피내장차	SEL12E7-HDVS	13,520
1600	화물	기아	봉고피내장차	SEL12E7-SHDVS	13,560
1601	화물	기아	봉고피내장차	SEL12E7S-HDVSS	14,150
1602	화물	기아	봉고피내장차	SEL12E7S-SHDVSS	13,730
1603	화물	기아	봉고피내장차	SEL12E8S-HDVSS	13,660
1604	화물	기아	봉고피내장차	SEL12F8-DVS	13,300
1605	화물	기아	봉고피내장차	SEL12F8-DVS-E	12,380
1606	화물	기아	봉고피내장차	SEL12F8-DVSS	13,580
1607	화물	기아	봉고피내장차	SEL12F8-DVSS-E	12,590
1608	화물	기아	봉고피내장차	SEL13E7-SHDVS	14,640
1609	화물	기아	봉고피내장차	SEL13E7S-HDVSS2	15,180
1610	화물	기아	봉고피내장차	SEL13F8-DVSS	14,700
1611	화물	기아	봉고피내장차	SEL22B-DVS	12,440
1612	화물	기아	봉고피내장차	SEL22E7S-EDV	11,720
1613	화물	기아	봉고피내장차	SEL22E7S-EDVS	12,150
1614	화물	기아	봉고피내장차	SEL22E7-SHDVS	11,610
1615	화물	기아	봉고피내장차	SEL22E7S-SHDVS	12,990
1616	화물	기아	봉고피내장차	SEL22E7S-SHDVS-E	11,810
1617	화물	기아	봉고피내장차	SEL22E7S-SHDVSS-E	12,870
1618	화물	기아	봉고피내장차	SEL22E-DVS	12,520
1619	화물	기아	봉고피내장차	SEL22F8-DVS	12,940
1620	화물	기아	봉고피내장차	SEL22F8-DVS-E	11,510

연번	차종	제 작 사	차 명	형 식	기준가격
1621	화물	기아	봉고III내장차	SEL22F8-DVSS	12,660
1622	화물	기아	봉고III내장차	SEL22F8-DVSS-E	11,560
1623	화물	기아	봉고III내장차	SEL22G-SHDVS	13,010
1624	화물	기아	봉고III내장차	SEL42J2-DVS	14,040
1625	화물	기아	봉고III내장차	SEL42J2-DVS-E	12,430
1626	화물	기아	봉고III내장차	SEL42J2-DVSS	13,980
1627	화물	기아	봉고III내장차	SEL42J2-DVSS-E	12,590
1628	화물	기아	봉고III내장차	SEL42K-DVS	13,840
1629	화물	기아	봉고III내장차	SEL42K-DVS-E	12,500
1630	화물	기아	봉고III내장차	SEL42K-DVSS	14,250
1631	화물	기아	봉고III내장차	SEL42K-DVSS-E	12,740
1632	화물	기아	봉고III내장차	SEL43J2-DVSS	15,270
1633	화물	기아	봉고III내장차	SEL43K-DVSS	15,340
1634	화물	기아	봉고III내장차	SEL52K-DVSS-E	12,800
1635	화물	기아	봉고III내장차	SET22E7S-SHDVSS	13,150
1636	화물	기아	봉고III내장차	SET22F8-DVSS	13,090
1637	화물	기아	봉고III내장차	SET42J2-DVS	13,180
1638	화물	기아	봉고III내장차	SET42J2-DVSS	13,220
1639	화물	기아	봉고III내장차	SET42K-DVSS	14,150
1640	화물	기아	봉고III내장차	WFK12J-DVS	17,240
1641	화물	기아	봉고III내장차	WFK12K-DVS	17,580
1642	화물	기아	봉고III내장차	WFS12J-DVS	16,890
1643	화물	기아	봉고III내장차파워게이트	PUL6AL-PDVSS-PGT	20,280
1644	화물	기아	봉고III내장차파워게이트	PUL6BL-PDVSS-PGT	21,800
1645	화물	기아	봉고III내장탑파워게이트	PUL6AM-PDVSS-PGT	20,660
1646	화물	기아	봉고III내장탑파워게이트	PUL6BM-PDVSS-PGT	21,900
1647	화물	기아	봉고III냉동차	HD3.5CP-5LHW	20,550
1648	화물	기아	봉고III냉동차	PU12L6AG-RTS	22,940
1649	화물	기아	봉고III냉동차	PU12L6AH-RTS	23,100
1650	화물	기아	봉고III냉동차	PU12L6AI-RTS	24,000
1651	화물	기아	봉고III냉동차	PU12L6AJ-RTS	24,000
1652	화물	기아	봉고III냉동차	PU12L6AK-RTS	24,000
1653	화물	기아	봉고III냉동차	PU12T6AG-RTS	22,850
1654	화물	기아	봉고III냉동차	PU12T6AH-RTS	23,000
1655	화물	기아	봉고III냉동차	PU12T6AI-RTS	23,990
1656	화물	기아	봉고III냉동차	PU12T6AJ-RTS	23,900
1657	화물	기아	봉고III냉동차	PU12T6AK-RTS	24,000
1658	화물	기아	봉고III냉동차	PUL4AA-12-RTS	20,180
1659	화물	기아	봉고III냉동차	PUL4AA-12-RTSS	20,580
1660	화물	기아	봉고III냉동차	PUL4AA-L-RTS	15,390
1661	화물	기아	봉고III냉동차	PUL4AA-L-RTSS	15,630
1662	화물	기아	봉고III냉동차	PUL4AA-RTS	17,370
1663	화물	기아	봉고III냉동차	PUL4AA-RTSS	17,630
1664	화물	기아	봉고III냉동차	PUL4AB-12-RTS	20,460
1665	화물	기아	봉고III냉동차	PUL4AB-12-RTSS	20,790
1666	화물	기아	봉고III냉동차	PUL4AB-L-RTS	15,530
1667	화물	기아	봉고III냉동차	PUL4AB-L-RTSS	15,800
1668	화물	기아	봉고III냉동차	PUL4AB-RTS	17,410
1669	화물	기아	봉고III냉동차	PUL4AB-RTSS	17,760
1670	화물	기아	봉고III냉동차	PUL4AC-12-RTS	20,380
1671	화물	기아	봉고III냉동차	PUL4AC-12-RTSS	21,070
1672	화물	기아	봉고III냉동차	PUL4AC-L-RTS	15,710
1673	화물	기아	봉고III냉동차	PUL4AC-L-RTSS	15,900
1674	화물	기아	봉고III냉동차	PUL4AC-RTS	17,500
1675	화물	기아	봉고III냉동차	PUL4AC-RTSS	17,810
1676	화물	기아	봉고III냉동차	PUL4BA-RTSS	18,820

연번	차종	제 작 사	차 명	형 식	기준가격
1677	화물	기아	봉고III냉동차	PUL4BB-RTSS	18,760
1678	화물	기아	봉고III냉동차	PUL4BC-RTSS	18,760
1679	화물	기아	봉고III냉동차	PUL5AA-L-RTSS	15,320
1680	화물	기아	봉고III냉동차	PUL5AB-L-RTSS	15,400
1681	화물	기아	봉고III냉동차	PUL5AD-E-RTS	15,960
1682	화물	기아	봉고III냉동차	PUL5AD-E-RTSS	16,230
1683	화물	기아	봉고III냉동차	PUL5AE-E-RTSS	16,400
1684	화물	기아	봉고III냉동차	PUL5AF-E-RTSS	16,300
1685	화물	기아	봉고III냉동차	PUL5AH-E-RTSS	16,370
1686	화물	기아	봉고III냉동차	PUL5AI-E-RTSS	17,140
1687	화물	기아	봉고III냉동차	PUL5AJ-E-RTSS	17,310
1688	화물	기아	봉고III냉동차	PUL5AK-E-RTSS	17,440
1689	화물	기아	봉고III냉동차	PUL6AD-12-L9-RTS	21,700
1690	화물	기아	봉고III냉동차	PUL6AD-L9-E-RTS	16,500
1691	화물	기아	봉고III냉동차	PUL6AD-L9-E-RTSS	16,800
1692	화물	기아	봉고III냉동차	PUL6AD-L9-RTS	18,090
1693	화물	기아	봉고III냉동차	PUL6AD-L9-RTSS	18,400
1694	화물	기아	봉고III냉동차	PUL6AE-12-L9-RTS	21,600
1695	화물	기아	봉고III냉동차	PUL6AE-L9-E-RTS	16,500
1696	화물	기아	봉고III냉동차	PUL6AE-L9-E-RTSS	16,710
1697	화물	기아	봉고III냉동차	PUL6AE-L9-RTS	17,700
1698	화물	기아	봉고III냉동차	PUL6AE-L9-RTSS	18,390
1699	화물	기아	봉고III냉동차	PUL6AF-12-L9-RTS	22,220
1700	화물	기아	봉고III냉동차	PUL6AF-12-RTS1	22,170
1701	화물	기아	봉고III냉동차	PUL6AF-E-RTSS	17,140
1702	화물	기아	봉고III냉동차	PUL6AF-RTSS	18,670
1703	화물	기아	봉고III냉동차	PUL6AG-12-L9-RTS	22,350
1704	화물	기아	봉고III냉동차	PUL6AG-E-RTSS	17,120
1705	화물	기아	봉고III냉동차	PUL6AG-RTSS	18,770
1706	화물	기아	봉고III냉동차	PUL6AH-E-RTSS	17,290
1707	화물	기아	봉고III냉동차	PUL6AH-RTSS	18,950
1708	화물	기아	봉고III냉동차	PUL6AI-E-RTSS	17,820
1709	화물	기아	봉고III냉동차	PUL6AI-RTSS	19,700
1710	화물	기아	봉고III냉동차	PUL6AJ-E-RTSS	17,820
1711	화물	기아	봉고III냉동차	PUL6AJ-RTSS	19,770
1712	화물	기아	봉고III냉동차	PUL6AK-E-RTSS	18,700
1713	화물	기아	봉고III냉동차	PUL6AK-RTSS	20,200
1714	화물	기아	봉고III냉동차	PUL6AL-E-RTSS	18,780
1715	화물	기아	봉고III냉동차	PUL6AL-RTSS	20,200
1716	화물	기아	봉고III냉동차	PUL6AM-E-RTSS	18,700
1717	화물	기아	봉고III냉동차	PUL6AM-RTSS	20,300
1718	화물	기아	봉고III냉동차	PUL6BD-L9-RTSS	19,500
1719	화물	기아	봉고III냉동차	PUL6BE-L9-RTSS	19,500
1720	화물	기아	봉고III냉동차	PUL6BF-RTSS	19,760
1721	화물	기아	봉고III냉동차	PUL6BG-RTSS	19,640
1722	화물	기아	봉고III냉동차	PUL6BH-E-RTSS	18,190
1723	화물	기아	봉고III냉동차	PUL6BH-RTSS	20,080
1724	화물	기아	봉고III냉동차	PUL6BI-E-RTSS	18,900
1725	화물	기아	봉고III냉동차	PUL6BI-RTSS	20,780
1726	화물	기아	봉고III냉동차	PUL6BJ-E-RTSS	19,020
1727	화물	기아	봉고III냉동차	PUL6BJ-RTSS	21,100
1728	화물	기아	봉고III냉동차	PUL6BK-E-RTSS	19,800
1729	화물	기아	봉고III냉동차	PUL6BK-RTSS	21,400
1730	화물	기아	봉고III냉동차	PUL6BL-E-RTSS	18,610
1731	화물	기아	봉고III냉동차	PUL6BL-RTSS	21,400
1732	화물	기아	봉고III냉동차	PUL6BM-E-RTSS	19,800

연번	차종	제 작 사	차 명	형 식	기준가격
1733	화물	기아	봉고III냉동차	PUL6BM-RTSS	21,300
1734	화물	기아	봉고III냉동차	PUT4AA-12-RTS	20,240
1735	화물	기아	봉고III냉동차	PUT4AA-12-RTSS	20,500
1736	화물	기아	봉고III냉동차	PUT4AA-RTS	17,260
1737	화물	기아	봉고III냉동차	PUT4AA-RTSS	17,570
1738	화물	기아	봉고III냉동차	PUT4AB-12-RTS	20,430
1739	화물	기아	봉고III냉동차	PUT4AB-12-RTSS	20,730
1740	화물	기아	봉고III냉동차	PUT4AB-RTS	17,430
1741	화물	기아	봉고III냉동차	PUT4AB-RTSS	17,740
1742	화물	기아	봉고III냉동차	PUT4AC-12-RTS	20,560
1743	화물	기아	봉고III냉동차	PUT4AC-12-RTSS	20,870
1744	화물	기아	봉고III냉동차	PUT4AC-RTS	17,510
1745	화물	기아	봉고III냉동차	PUT4AC-RTSS	17,660
1746	화물	기아	봉고III냉동차	PUT6AD-12-L9-RTS	21,600
1747	화물	기아	봉고III냉동차	PUT6AD-L9-RTS	17,780
1748	화물	기아	봉고III냉동차	PUT6AD-L9-RTSS	18,400
1749	화물	기아	봉고III냉동차	PUT6AE-12-L9-RTS	21,600
1750	화물	기아	봉고III냉동차	PUT6AE-L9-RTS	18,000
1751	화물	기아	봉고III냉동차	PUT6AE-L9-RTSS	18,400
1752	화물	기아	봉고III냉동차	PUT6AF-12-L9-RTS	21,920
1753	화물	기아	봉고III냉동차	PUT6AF-12-RTS1	21,550
1754	화물	기아	봉고III냉동차	PUT6AF-RTSS	18,330
1755	화물	기아	봉고III냉동차	PUT6AG-12-L9-RTS	22,100
1756	화물	기아	봉고III냉동차	PUT6AG-RTSS	18,580
1757	화물	기아	봉고III냉동차	PUT6AH-RTSS	19,040
1758	화물	기아	봉고III냉동차	PUT6AI-RTSS	19,720
1759	화물	기아	봉고III냉동차	PUT6AJ-RTSS	19,720
1760	화물	기아	봉고III냉동차	PUT6AK-RTSS	19,070
1761	화물	기아	봉고III냉동차	PUT6AL-RTSS	18,790
1762	화물	기아	봉고III냉동차	PUT6AM-RTSS	18,930
1763	화물	기아	봉고III냉동차	PUT6BH-RTSS	19,870
1764	화물	기아	봉고III냉동차	PUT6BI-RTSS	20,730
1765	화물	기아	봉고III냉동차	PUT6BJ-RTSS	20,330
1766	화물	기아	봉고III냉동차	PUT6BK-RTSS	21,480
1767	화물	기아	봉고III냉동차	PUT6BL-RTSS	21,040
1768	화물	기아	봉고III냉동차	PUT6BM-RTSS	21,290
1769	화물	기아	봉고III냉동차	SEL12A-RTS	15,480
1770	화물	기아	봉고III냉동차	SEL12E7-RTS	16,500
1771	화물	기아	봉고III냉동차	SEL12E7S-RTS	16,530
1772	화물	기아	봉고III냉동차	SEL12E7S-RTSS	17,160
1773	화물	기아	봉고III냉동차	SEL12E7S-SRTS	16,610
1774	화물	기아	봉고III냉동차	SEL12E7S-SRTSS	17,150
1775	화물	기아	봉고III냉동차	SEL12E-RTS	16,230
1776	화물	기아	봉고III냉동차	SEL12F8-RTS	16,350
1777	화물	기아	봉고III냉동차	SEL12F8-RTS-E	14,660
1778	화물	기아	봉고III냉동차	SEL12F8-RTSS	16,690
1779	화물	기아	봉고III냉동차	SEL12F8-RTSS-E	15,210
1780	화물	기아	봉고III냉동차	SEL13E7-SRTS	17,620
1781	화물	기아	봉고III냉동차	SEL13E7S-RTSS	18,160
1782	화물	기아	봉고III냉동차	SEL13E7S-SRTSS	18,130
1783	화물	기아	봉고III냉동차	SEL13E8S-RTSS	18,130
1784	화물	기아	봉고III냉동차	SEL13F8-RTSS	17,450
1785	화물	기아	봉고III냉동차	SEL22B-RTS	15,400
1786	화물	기아	봉고III냉동차	SEL22C-SRTS	14,350
1787	화물	기아	봉고III냉동차	SEL22E6-RTS	13,960
1788	화물	기아	봉고III냉동차	SEL22E7-RTS	13,990



연번	차종	제 작 사	차 명	형 식	기준가격
1789	화물	기아	봉고피넨동차	SEL22E7S-ERT	14,250
1790	화물	기아	봉고피넨동차	SEL22E7S-ERTS	14,640
1791	화물	기아	봉고피넨동차	SEL22E7-SRTS	14,210
1792	화물	기아	봉고피넨동차	SEL22E7-SRTS-2COM	15,930
1793	화물	기아	봉고피넨동차	SEL22E7S-RTSS2	16,360
1794	화물	기아	봉고피넨동차	SEL22E7S-SRTS	15,590
1795	화물	기아	봉고피넨동차	SEL22E7S-SRTS-E	14,310
1796	화물	기아	봉고피넨동차	SEL22E7S-SRTSS	16,310
1797	화물	기아	봉고피넨동차	SEL22E7S-SRTSS-E	14,550
1798	화물	기아	봉고피넨동차	SEL22E8S-ERTS	14,630
1799	화물	기아	봉고피넨동차	SEL22E-RTS	15,410
1800	화물	기아	봉고피넨동차	SEL22E-SRTS	14,250
1801	화물	기아	봉고피넨동차	SEL22F8-RTS	14,960
1802	화물	기아	봉고피넨동차	SEL22F8-RTS-E	13,920
1803	화물	기아	봉고피넨동차	SEL22F8-RTSS	16,250
1804	화물	기아	봉고피넨동차	SEL22F8-RTSS-E	14,310
1805	화물	기아	봉고피넨동차	SEL42J2-RTS	16,650
1806	화물	기아	봉고피넨동차	SEL42J2-RTS-E	14,690
1807	화물	기아	봉고피넨동차	SEL42J2-RTSS	17,260
1808	화물	기아	봉고피넨동차	SEL42J2-RTSS-E	15,170
1809	화물	기아	봉고피넨동차	SEL42K-RTS	16,580
1810	화물	기아	봉고피넨동차	SEL42K-RTS-E	14,740
1811	화물	기아	봉고피넨동차	SEL42K-RTS-FRP	17,030
1812	화물	기아	봉고피넨동차	SEL42K-RTSS	17,260
1813	화물	기아	봉고피넨동차	SEL42K-RTSS-E	15,290
1814	화물	기아	봉고피넨동차	SEL43J2-RTSS	18,260
1815	화물	기아	봉고피넨동차	SEL43K-RTSS	18,300
1816	화물	기아	봉고피넨동차	SEL52K-RTSS-E	15,050
1817	화물	기아	봉고피넨동차	SET22E7-SRTS	15,560
1818	화물	기아	봉고피넨동차	SET22F8-RTSS	15,830
1819	화물	기아	봉고피넨동차	SET42J2-RTSS	17,210
1820	화물	기아	봉고피넨동차	SET42K-RTS	16,830
1821	화물	기아	봉고피넨동차	SET42K-RTSS	17,180
1822	화물	기아	봉고피넨동차	SH-33NWS	20,260
1823	화물	기아	봉고피넨동차	SH-33NWS-A	20,340
1824	화물	기아	봉고피넨동차	WFK12J-RTS	19,790
1825	화물	기아	봉고피넨동차	WFK12J-RTSS	20,230
1826	화물	기아	봉고피넨동차	WFK12K-RTS	20,110
1827	화물	기아	봉고피넨동차	WFK12K-RTSS	20,500
1828	화물	기아	봉고피넨동차	WFS12F	20,560
1829	화물	기아	봉고피넨동차	WFS12J-RTSS	20,170
1830	화물	기아	봉고피넨동차	WFS12K-RTS	20,110
1831	화물	기아	봉고피넨동차	WFS12K-RTSS	20,430
1832	화물	기아	봉고피넨온장차	PUL4AA-RHSS	17,870
1833	화물	기아	봉고피넨온장차	PUL4AB-RHSS	18,130
1834	화물	기아	봉고피넨온장차	PUL4AC-RHSS	18,180
1835	화물	기아	봉고피넨온장차	PUL6AD-L9-RHS	18,400
1836	화물	기아	봉고피넨온장차	PUL6AD-L9-RHSS	18,570
1837	화물	기아	봉고피넨온장차	PUL6AE-L9-RHSS	18,700
1838	화물	기아	봉고피넨온장차	PUL6AF-RHSS	19,030
1839	화물	기아	봉고피넨온장차	PUL6AH-RHSS	19,160
1840	화물	기아	봉고피넨온장차	PUL6AI-RHSS	19,570
1841	화물	기아	봉고피넨온장차	PUL6AJ-RHSS	19,710
1842	화물	기아	봉고피넨온장차	PUL6AK-RHSS	20,530
1843	화물	기아	봉고피넨온장차	PUL6AL-RHSS	20,080
1844	화물	기아	봉고피넨온장차	PUL6AM-RHSS	20,470

연번	차종	제 작 사	차 명	형 식	기준가격
1845	화물	기아	봉고III냉온장차	PUL6BH-RHSS	20,210
1846	화물	기아	봉고III냉온장차	PUL6BI-RHSS	20,880
1847	화물	기아	봉고III냉온장차	PUL6BJ-RHSS	20,830
1848	화물	기아	봉고III냉온장차	PUL6BK-RHSS	21,400
1849	화물	기아	봉고III냉온장차	PUL6BL-RHSS	20,210
1850	화물	기아	봉고III냉온장차	PUL6BM-RHSS	21,590
1851	화물	기아	봉고III냉장차	PUL4AB-L-CTS	15,880
1852	화물	기아	봉고III냉장차	PUL4AB-L-CTSS	16,410
1853	화물	기아	봉고III냉장차	PUL4AC-L-CTS	15,990
1854	화물	기아	봉고III냉장차	PUL4AC-L-CTSS	16,300
1855	화물	기아	봉고III냉장차	PUL6AD-L9-CTS	17,250
1856	화물	기아	봉고III냉장차	PUL6AD-L9-CTSS	17,600
1857	화물	기아	봉고III냉장차	PUL6AE-L9-CTSS2	17,500
1858	화물	기아	봉고III냉장차	PUL6AF-CTSS	17,530
1859	화물	기아	봉고III냉장차	PUL6AG-CTSS	18,150
1860	화물	기아	봉고III냉장차	PUL6AH-CTSS	18,330
1861	화물	기아	봉고III냉장차	PUL6AI-CTSS	19,100
1862	화물	기아	봉고III냉장차	PUL6AJ-CTSS	19,100
1863	화물	기아	봉고III냉장차	PUL6AK-CTSS	19,370
1864	화물	기아	봉고III냉장차	PUL6AL-CTSS	18,120
1865	화물	기아	봉고III냉장차	PUL6AM-CTSS	19,230
1866	화물	기아	봉고III냉장차	PUL6BE-L9-CTSS2	18,600
1867	화물	기아	봉고III냉장차	PUL6BF-CTSS	18,030
1868	화물	기아	봉고III냉장차	PUL6BH-CTSS	19,460
1869	화물	기아	봉고III냉장차	PUL6BI-CTSS	20,140
1870	화물	기아	봉고III냉장차	PUL6BJ-CTSS	20,130
1871	화물	기아	봉고III냉장차	PUL6BK-CTSS	19,630
1872	화물	기아	봉고III냉장차	PUL6BL-CTSS	19,640
1873	화물	기아	봉고III냉장차	PUL6BM-CTSS	20,600
1874	화물	기아	봉고III다용도탑차	PUL4AA-MDV	14,850
1875	화물	기아	봉고III다용도탑차	PUL4AB-MDV	15,240
1876	화물	기아	봉고III다용도탑차	PUL4AC-MDV	15,160
1877	화물	기아	봉고III다용도탑차	PUL6AD-L9-MDV	15,700
1878	화물	기아	봉고III다용도탑차	PUL6AE-L9-MDV	15,700
1879	화물	기아	봉고III다용도탑차	PUL6AF-MDV	15,860
1880	화물	기아	봉고III다용도탑차	PUL6AH-MDV	16,330
1881	화물	기아	봉고III다용도탑차	PUL6AI-MDV	17,010
1882	화물	기아	봉고III다용도탑차	PUL6AK-MDV	16,490
1883	화물	기아	봉고III다용도탑차	PUL6AL-MDV	16,310
1884	화물	기아	봉고III다용도탑차	PUL6AM-MDV	17,330
1885	화물	기아	봉고III다용도탑차	PUL6BJ-MDV	18,010
1886	화물	기아	봉고III다용도탑차	PUL6BK-MDV	18,400
1887	화물	기아	봉고III다용도탑차	PUL6BL-MDV	17,430
1888	화물	기아	봉고III다용도탑차	PUL6BM-MDV	18,080
1889	화물	기아	봉고III다용도탑차	SEL22E7-SMDV	13,570
1890	화물	기아	봉고III다용도탑차	SEL22E7S-SMDV	13,770
1891	화물	기아	봉고III다용도탑차	SEL22F8-MDV	13,570
1892	화물	기아	봉고III다용도탑차	SEL42J2-MDV	14,630
1893	화물	기아	봉고III다용도탑차	SEL42K-MDV	14,600
1894	화물	기아	봉고III미달이탑차	PUL6AF-TSLD	16,130
1895	화물	기아	봉고III미달이탑차	PUL6AG-TSLD	16,290
1896	화물	기아	봉고III미달이탑차	PUL6AH-TSLD	16,520
1897	화물	기아	봉고III미달이탑차	PUL6AI-TSLD	17,390
1898	화물	기아	봉고III미달이탑차	PUL6AJ-TSLD	17,100
1899	화물	기아	봉고III미달이탑차	PUL6AK-TSLD	17,690
1900	화물	기아	봉고III미달이탑차	PUL6AL-TSLD	16,750

연번	차종	제 작 사	차 명	형 식	기준가격
1901	화물	기아	봉고피달이탑차	PUL6BJ-TSLD	18,380
1902	화물	기아	봉고피달이탑차	PUL6BK-TSLD	17,690
1903	화물	기아	봉고피달이탑차	PUL6BL-TSLD	18,700
1904	화물	기아	봉고피달이탑차	PUL6BM-TSLD	18,500
1905	화물	기아	봉고피달이탑차	PUT6AF-TSLD	15,940
1906	화물	기아	봉고피달이탑차	PUT6AH-TSLD	16,440
1907	화물	기아	봉고피달이탑차	PUT6AI-TSLD	16,940
1908	화물	기아	봉고피달이탑차	PUT6AJ-TSLD	16,930
1909	화물	기아	봉고피달이탑차	PUT6AK-TSLD	17,360
1910	화물	기아	봉고피달이탑차	PUT6AL-TSLD	17,020
1911	화물	기아	봉고피달이탑차	PUT6AM-TSLD	17,670
1912	화물	기아	봉고피달이탑차	PUT6BJ-TSLD	18,020
1913	화물	기아	봉고피달이탑차	PUT6BK-TSLD	17,730
1914	화물	기아	봉고피달이탑차	PUT6BL-TSLD	18,450
1915	화물	기아	봉고피달이탑차	PUT6BM-TSLD	18,470
1916	화물	기아	봉고피밴	TB322HP	11,480
1917	화물	기아	봉고피밴	TB322HP2	11,400
1918	화물	기아	봉고피밴	TB322HPL2	13,330
1919	화물	기아	봉고피밴	TB322MP	11,650
1920	화물	기아	봉고피밴	TB622HG	11,670
1921	화물	기아	봉고피밴	TB622HP	11,580
1922	화물	기아	봉고피밴	TB622HPL2	13,430
1923	화물	기아	봉고피밴	TB622MG	12,590
1924	화물	기아	봉고피밴	TB622MP	12,570
1925	화물	기아	봉고피밴	TB623HG	13,550
1926	화물	기아	봉고피밴	TB623HP	13,480
1927	화물	기아	봉고피밴	TB623MG	13,900
1928	화물	기아	봉고피보냉차	PUL4AA-12-ITSS	19,430
1929	화물	기아	봉고피보냉차	PUL4AB-ITSS	15,780
1930	화물	기아	봉고피보냉차	PUL4AB-12-ITSS	19,580
1931	화물	기아	봉고피보냉차	PUL4AB-ITSS	16,220
1932	화물	기아	봉고피보냉차	PUL4AC-ITSS	16,080
1933	화물	기아	봉고피보냉차	PUL6AD-L9-ITSS	16,730
1934	화물	기아	봉고피보냉차	PUL6AE-L9-ITSS	16,800
1935	화물	기아	봉고피보냉차	PUL6AF-ITSS	16,320
1936	화물	기아	봉고피보냉차	PUL6AH-ITSS	17,090
1937	화물	기아	봉고피보냉차	SEL22B-SITS	13,510
1938	화물	기아	봉고피보냉차	SEL22F8-ITSS	14,260
1939	화물	기아	봉고피보냉차	SEL42J2-ITSS	15,670
1940	화물	기아	봉고피보냉차	WFK12K-ITS	19,120
1941	화물	기아	봉고피와이드파워게이트	PUL6AM-WAPGT	18,500
1942	화물	기아	봉고피와이드파워게이트	PUL6BM-WAPGT	19,700
1943	화물	기아	봉고피운교차	PUE4AA-DRV	11,710
1944	화물	기아	봉고피운교차	PUE4AB-DRV	11,760
1945	화물	기아	봉고피운교차	PUE4AC-DRV	12,210
1946	화물	기아	봉고피운교차	PUE6AD-D-L9	12,750
1947	화물	기아	봉고피운교차	PUE6AE-D-L9	12,800
1948	화물	기아	봉고피운교차	PUE6AF-D	12,710
1949	화물	기아	봉고피운교차	PUE6AH-D	12,600
1950	화물	기아	봉고피운교차	PUE6AI-D	13,200
1951	화물	기아	봉고피운교차	PUE6AJ-D	13,340
1952	화물	기아	봉고피운교차	PUE6AK-D	13,700
1953	화물	기아	봉고피운교차	PUE6AL-D	13,360
1954	화물	기아	봉고피운교차	PUE6AM-D	13,630
1955	화물	기아	봉고피운교차	PUT4AA-DRV	10,710
1956	화물	기아	봉고피운교차	PUT4AB-DRV	10,860

연번	차종	제 작 사	차 명	형 식	기준가격
1957	화물	기아	봉고III운교차	PUT4AC-DRV	10,790
1958	화물	기아	봉고III운교차	PUT6AD-D-L9	11,440
1959	화물	기아	봉고III운교차	PUT6AE-D-L9	11,600
1960	화물	기아	봉고III운교차	PUT6AF-D	11,700
1961	화물	기아	봉고III운교차	PUT6AH-D	11,560
1962	화물	기아	봉고III운교차	PUT6AI-D	12,080
1963	화물	기아	봉고III운교차	PUT6AJ-D	12,070
1964	화물	기아	봉고III운교차	PUT6AK-D	11,670
1965	화물	기아	봉고III운교차	PUT6AL-D	11,610
1966	화물	기아	봉고III운교차	PUT6AM-D	12,540
1967	화물	기아	봉고III운교차	SEE22G-DRV7	10,850
1968	화물	기아	봉고III운교차	SEE22G-DRV8	10,600
1969	화물	기아	봉고III운교차	SEE42J-DRV	11,480
1970	화물	기아	봉고III운교차	SEE42K-DRV	11,600
1971	화물	기아	봉고III운교차	SET22A-DRV2	9,340
1972	화물	기아	봉고III운교차	SET22C2-DRV	9,690
1973	화물	기아	봉고III운교차	SET22E-DRV	8,830
1974	화물	기아	봉고III운교차	SET22E-DRV6	9,400
1975	화물	기아	봉고III운교차	SET22E-DRV7	9,570
1976	화물	기아	봉고III운교차	SET22E-DRV8	9,520
1977	화물	기아	봉고III운교차	SET42J-DRV	9,820
1978	화물	기아	봉고III운교차	SET42K-DRV	10,600
1979	화물	기아	봉고III워크스루밴	PUL4AA-WTV	16,580
1980	화물	기아	봉고III워크스루밴	PUL4AA-WTV2	17,220
1981	화물	기아	봉고III워크스루밴	PUL4AB-WTV2	17,460
1982	화물	기아	봉고III워크스루밴	PUL4AC-WTV	17,450
1983	화물	기아	봉고III워크스루밴	PUL4BA-WTV	17,470
1984	화물	기아	봉고III워크스루밴	PUL4BA-WTV2	18,220
1985	화물	기아	봉고III워크스루밴	PUL4BA-WTV2-KTG	16,960
1986	화물	기아	봉고III워크스루밴	PUL4BB-WTV2	18,510
1987	화물	기아	봉고III워크스루밴	PUL4BB-WTV2-KTG	16,980
1988	화물	기아	봉고III워크스루밴	PUL4BC-WTV	18,400
1989	화물	기아	봉고III워크스루밴	PUL6AD-L9-WTV3	18,100
1990	화물	기아	봉고III워크스루밴	PUL6AD-L9-WTV-KTG	17,740
1991	화물	기아	봉고III워크스루밴	PUL6AE-L9-WTV	17,800
1992	화물	기아	봉고III워크스루밴	PUL6AF-WTV	18,100
1993	화물	기아	봉고III워크스루밴	PUL6AG-WTV	18,480
1994	화물	기아	봉고III워크스루밴	PUL6AH-WTV	18,590
1995	화물	기아	봉고III워크스루밴	PUL6AI-WTV	19,270
1996	화물	기아	봉고III워크스루밴	PUL6AJ-WTV	19,270
1997	화물	기아	봉고III워크스루밴	PUL6AJ-WTV-1	19,670
1998	화물	기아	봉고III워크스루밴	PUL6AK-WTV-1	19,250
1999	화물	기아	봉고III워크스루밴	PUL6AL-WTV-1	19,510
2000	화물	기아	봉고III워크스루밴	PUL6AM-WTV-1	20,190
2001	화물	기아	봉고III워크스루밴	PUL6BD-L9-WTV3	18,900
2002	화물	기아	봉고III워크스루밴	PUL6BD-L9-WTV-KTG	18,960
2003	화물	기아	봉고III워크스루밴	PUL6BE-L9-WTV	19,030
2004	화물	기아	봉고III워크스루밴	PUL6BF-WTV	19,300
2005	화물	기아	봉고III워크스루밴	PUL6BG-WTV	19,350
2006	화물	기아	봉고III워크스루밴	PUL6BH-WTV	19,600
2007	화물	기아	봉고III워크스루밴	PUL6BI-WTV	20,290
2008	화물	기아	봉고III워크스루밴	PUL6BJ-WTV	20,290
2009	화물	기아	봉고III워크스루밴	PUL6BJ-WTV-1	20,710
2010	화물	기아	봉고III워크스루밴	PUL6BK-WTV-1	21,510
2011	화물	기아	봉고III워크스루밴	PUL6BL-WTV-1	20,260
2012	화물	기아	봉고III워크스루밴	PUL6BM-WTV-1	21,500

연번	차종	제 작 사	차 명	형 식	기준가격
2013	화물	기아	영고III워크스루밴	SEL22A-SWTV	14,550
2014	화물	기아	영고III워크스루밴	SEL22E7-SWTV	15,400
2015	화물	기아	영고III워크스루밴	SEL22E-SWTV	14,780
2016	화물	기아	영고III워크스루밴	SEL22F8-WTV	15,440
2017	화물	기아	영고III워크스루밴	SEL42J2-WTV	16,660
2018	화물	기아	영고III워크스루밴	SEL42K-WTV	16,500
2019	화물	기아	영고III워크스루밴	SEL43K-WTV	17,690
2020	화물	기아	영고III워크스루밴	SEL43K-WTV-KTG	16,100
2021	화물	기아	영고III원박스냉동차	SEL12E7-SRTS-FRP1	16,750
2022	화물	기아	영고III원박스냉동차	SEL12E7S-SRTS-FRP	17,410
2023	화물	기아	영고III원박스냉동차	SEL12F8-RTS-FRP	16,560
2024	화물	기아	영고III원박스냉동차	SEL42J2-RTS-FRP	17,470
2025	화물	기아	영고III왕바디	HAU2BLD-3	15,520
2026	화물	기아	영고III왕바디	HD4.5CM-15	17,600
2027	화물	기아	영고III왕바디	HSRTCIML-1	14,290
2028	화물	기아	영고III왕바디	PU12L6AG-WBP	20,340
2029	화물	기아	영고III왕바디	PU12L6AH-WBP	20,340
2030	화물	기아	영고III왕바디	PU12L6AI-WBP	21,100
2031	화물	기아	영고III왕바디	PU12L6AJ-WBP-MOT	20,800
2032	화물	기아	영고III왕바디	PU12L6AJ-WBP	21,110
2033	화물	기아	영고III왕바디	PU12L6AJ-WBP-MOT	21,900
2034	화물	기아	영고III왕바디	PU12L6AK-WBP	21,500
2035	화물	기아	영고III왕바디	PU12L6AK-WBP-MOT	22,290
2036	화물	기아	영고III왕바디	PUL4AA-12-WB	17,700
2037	화물	기아	영고III왕바디	PUL4AA-12-WBP	17,830
2038	화물	기아	영고III왕바디	PUL4AA-WB	14,750
2039	화물	기아	영고III왕바디	PUL4AA-WB-HYD	16,510
2040	화물	기아	영고III왕바디	PUL4AA-WBP	15,230
2041	화물	기아	영고III왕바디	PUL4AA-WBP-HYD	16,670
2042	화물	기아	영고III왕바디	PUL4AB-12-WBP	18,230
2043	화물	기아	영고III왕바디	PUL4AB-WBP	15,200
2044	화물	기아	영고III왕바디	PUL4AB-WBP-HYD	16,740
2045	화물	기아	영고III왕바디	PUL4AC-12-WBP	18,290
2046	화물	기아	영고III왕바디	PUL4AC-WBP	15,200
2047	화물	기아	영고III왕바디	PUL4AC-WBP-HYD	16,790
2048	화물	기아	영고III왕바디	PUL4BA-WB-HYD	17,490
2049	화물	기아	영고III왕바디	PUL4BA-WBP	16,220
2050	화물	기아	영고III왕바디	PUL4BA-WBP-HYD	17,630
2051	화물	기아	영고III왕바디	PUL4BB-WBP	16,230
2052	화물	기아	영고III왕바디	PUL4BB-WBP-HYD	17,750
2053	화물	기아	영고III왕바디	PUL4BC-WBP	16,270
2054	화물	기아	영고III왕바디	PUL4BC-WBP-HYD	17,750
2055	화물	기아	영고III왕바디	PUL6AD-12-L9-WBP	18,900
2056	화물	기아	영고III왕바디	PUL6AD-L9-WBP	15,800
2057	화물	기아	영고III왕바디	PUL6AD-L9-WBP-HYD	17,400
2058	화물	기아	영고III왕바디	PUL6AE-12-L9-WBP	19,040
2059	화물	기아	영고III왕바디	PUL6AE-L9-WBP	15,910
2060	화물	기아	영고III왕바디	PUL6AE-L9-WBP-HYD	17,400
2061	화물	기아	영고III왕바디	PUL6AF-12-L9-WBP	19,570
2062	화물	기아	영고III왕바디	PUL6AF-12-WBP1	19,220
2063	화물	기아	영고III왕바디	PUL6AF-WBP	15,980
2064	화물	기아	영고III왕바디	PUL6AF-WBP-HYD	17,800
2065	화물	기아	영고III왕바디	PUL6AG-12-L9-WBP	19,750
2066	화물	기아	영고III왕바디	PUL6AG-WBP	16,100
2067	화물	기아	영고III왕바디	PUL6AG-WBP-HYD	17,640
2068	화물	기아	영고III왕바디	PUL6AH-WBP	16,460

연번	차종	제 작 사	차 명	형 식	기준가격
2069	화물	기아	아톰고급왕바디	PUL6AH-WBP-HYD	18,080
2070	화물	기아	아톰고급왕바디	PUL6AI-WBP	17,140
2071	화물	기아	아톰고급왕바디	PUL6AI-WBP-HYD	18,790
2072	화물	기아	아톰고급왕바디	PUL6AJ-E-WBP	15,980
2073	화물	기아	아톰고급왕바디	PUL6AJ-E-WBP-HYD	17,940
2074	화물	기아	아톰고급왕바디	PUL6AJ-WBP	17,140
2075	화물	기아	아톰고급왕바디	PUL6AJ-WBP-HYD	18,770
2076	화물	기아	아톰고급왕바디	PUL6AK-E-WBP	16,800
2077	화물	기아	아톰고급왕바디	PUL6AK-E-WBP-MOT	17,700
2078	화물	기아	아톰고급왕바디	PUL6AK-WBP	17,300
2079	화물	기아	아톰고급왕바디	PUL6AK-WBP-MOT	18,300
2080	화물	기아	아톰고급왕바디	PUL6AL-E-WBP	15,810
2081	화물	기아	아톰고급왕바디	PUL6AL-E-WBP-MOT	17,110
2082	화물	기아	아톰고급왕바디	PUL6AL-WBP	16,260
2083	화물	기아	아톰고급왕바디	PUL6AL-WBP-MOT	17,160
2084	화물	기아	아톰고급왕바디	PUL6AM-E-WBP	17,310
2085	화물	기아	아톰고급왕바디	PUL6AM-E-WBP-MOT	18,200
2086	화물	기아	아톰고급왕바디	PUL6AM-WBP	17,830
2087	화물	기아	아톰고급왕바디	PUL6AM-WBP-MOT	18,800
2088	화물	기아	아톰고급왕바디	PUL6BD-L9-WBP	16,800
2089	화물	기아	아톰고급왕바디	PUL6BD-L9-WBP-HYD	18,300
2090	화물	기아	아톰고급왕바디	PUL6BE-L9-WBP	16,700
2091	화물	기아	아톰고급왕바디	PUL6BE-L9-WBP-HYD	18,400
2092	화물	기아	아톰고급왕바디	PUL6BF-WBP	17,090
2093	화물	기아	아톰고급왕바디	PUL6BF-WBP-HYD	18,600
2094	화물	기아	아톰고급왕바디	PUL6BG-WBP	16,950
2095	화물	기아	아톰고급왕바디	PUL6BG-WBP-HYD	18,720
2096	화물	기아	아톰고급왕바디	PUL6BH-WBP	17,480
2097	화물	기아	아톰고급왕바디	PUL6BH-WBP-HYD	19,120
2098	화물	기아	아톰고급왕바디	PUL6BI-WBP	18,160
2099	화물	기아	아톰고급왕바디	PUL6BI-WBP-HYD	19,800
2100	화물	기아	아톰고급왕바디	PUL6BJ-E-WBP	17,100
2101	화물	기아	아톰고급왕바디	PUL6BJ-E-WBP-HYD	18,510
2102	화물	기아	아톰고급왕바디	PUL6BJ-WBP	18,160
2103	화물	기아	아톰고급왕바디	PUL6BJ-WBP-HYD	19,800
2104	화물	기아	아톰고급왕바디	PUL6BK-E-WBP	18,000
2105	화물	기아	아톰고급왕바디	PUL6BK-E-WBP-MOT	18,900
2106	화물	기아	아톰고급왕바디	PUL6BK-WBP	18,500
2107	화물	기아	아톰고급왕바디	PUL6BK-WBP-MOT	19,400
2108	화물	기아	아톰고급왕바디	PUL6BL-E-WBP	16,910
2109	화물	기아	아톰고급왕바디	PUL6BL-E-WBP-MOT	17,660
2110	화물	기아	아톰고급왕바디	PUL6BL-WBP	18,540
2111	화물	기아	아톰고급왕바디	PUL6BL-WBP-MOT	19,430
2112	화물	기아	아톰고급왕바디	PUL6BM-E-WBP	17,710
2113	화물	기아	아톰고급왕바디	PUL6BM-E-WBP-MOT	19,300
2114	화물	기아	아톰고급왕바디	PUL6BM-WBP	19,000
2115	화물	기아	아톰고급왕바디	PUL6BM-WBP-MOT	19,800
2116	화물	기아	아톰고급왕바디	SDL22D	14,420
2117	화물	기아	아톰고급왕바디	SEL12A-SWBS2	13,390
2118	화물	기아	아톰고급왕바디	SEL12C-SWBS	13,370
2119	화물	기아	아톰고급왕바디	SEL12E7S-SWBS	14,260
2120	화물	기아	아톰고급왕바디	SEL12E7-SWBS	13,630
2121	화물	기아	아톰고급왕바디	SEL12F8-WB	13,770
2122	화물	기아	아톰고급왕바디	SEL12F8-WB-HYD	15,730
2123	화물	기아	아톰고급왕바디	SEL13F8-WB	14,920
2124	화물	기아	아톰고급왕바디	SEL22A-SWBS2	12,640

연번	차종	제 작 사	차 명	형 식	기준가격
2125	화물	기아	엔고III왕바디	SEL22C-SWBS	12,660
2126	화물	기아	엔고III왕바디	SEL22E7S-SWBS	13,400
2127	화물	기아	엔고III왕바디	SEL22E7-SWBS	13,120
2128	화물	기아	엔고III왕바디	SEL22E-SWBS	12,730
2129	화물	기아	엔고III왕바디	SEL22F8-WB	13,170
2130	화물	기아	엔고III왕바디	SEL42J2-WB	14,460
2131	화물	기아	엔고III왕바디	SEL42J2-WB-HYD	16,250
2132	화물	기아	엔고III왕바디	SEL42K-WB	14,580
2133	화물	기아	엔고III왕바디	SEL42K-WB-HYD	16,270
2134	화물	기아	엔고III왕바디	SEL43J2-WB	15,570
2135	화물	기아	엔고III왕바디	SEL43J2-WB-HYD	17,360
2136	화물	기아	엔고III왕바디	SEL43K-WB-HYD	16,940
2137	화물	기아	엔고III왕바디	WFK12J-WB	17,500
2138	화물	기아	엔고III왕바디	WFK12K-WB	17,670
2139	화물	기아	엔고III일반덤프	HD100-11	15,060
2140	화물	기아	엔고III일반덤프	LS4M-4DP	15,050
2141	화물	기아	엔고III일반덤프	PUK6AH-DP1	17,390
2142	화물	기아	엔고III일반덤프	PUK6AI-DP	18,160
2143	화물	기아	엔고III일반덤프	PUK6AJ-DP	18,010
2144	화물	기아	엔고III일반덤프	PUK6AK-DP	17,880
2145	화물	기아	엔고III일반덤프	PUK6AL-DP	18,390
2146	화물	기아	엔고III일반덤프	PUK6AM-DP	17,990
2147	화물	기아	엔고III일반덤프	PUK6CH-DP	18,820
2148	화물	기아	엔고III일반덤프	PUK6CI-DP	19,470
2149	화물	기아	엔고III일반덤프	PUK6CJ-DP	19,470
2150	화물	기아	엔고III일반덤프	PUK6CK-DP	18,540
2151	화물	기아	엔고III일반덤프	PUK6CL-DP	18,070
2152	화물	기아	엔고III일반덤프	PUK6CM-DP	19,600
2153	화물	기아	엔고III일반덤프	PUS4AA-DP	15,230
2154	화물	기아	엔고III일반덤프	PUS4AB-DP	15,230
2155	화물	기아	엔고III일반덤프	PUS4AC-DP	15,300
2156	화물	기아	엔고III일반덤프	PUS4CA-DP	16,220
2157	화물	기아	엔고III일반덤프	PUS4CB-DP	16,400
2158	화물	기아	엔고III일반덤프	PUS4CC-DP	16,460
2159	화물	기아	엔고III일반덤프	PUS6AD-L9-DP	17,100
2160	화물	기아	엔고III일반덤프	PUS6AE-L9-DP	17,200
2161	화물	기아	엔고III일반덤프	PUS6AF-DP	17,090
2162	화물	기아	엔고III일반덤프	PUS6AH-DP	17,280
2163	화물	기아	엔고III일반덤프	PUS6AH-DP1	17,340
2164	화물	기아	엔고III일반덤프	PUS6CD-L9-DP	18,200
2165	화물	기아	엔고III일반덤프	PUS6CE-L9-DP	18,080
2166	화물	기아	엔고III일반덤프	PUS6CF-DP	17,620
2167	화물	기아	엔고III일반덤프	PUS6CG-DP	18,510
2168	화물	기아	엔고III일반덤프	PUS6CH-DP	17,740
2169	화물	기아	엔고III일반덤프	PUS6CI-DP	19,340
2170	화물	기아	엔고III일반덤프	PUS6CJ-DP	18,500
2171	화물	기아	엔고III일반덤프	PUS6CK-DP	19,500
2172	화물	기아	엔고III일반덤프	PUS6CL-DP	17,940
2173	화물	기아	엔고III일반덤프	PUS6CM-DP	19,400
2174	화물	기아	엔고III일반덤프	SDS25A-4DP	15,120
2175	화물	기아	엔고III일반덤프	SDS25B-4DP	12,000
2176	화물	기아	엔고III일반덤프	SDS25C-4DP	14,730
2177	화물	기아	엔고III일반덤프	SES15AB-DP	15,620
2178	화물	기아	엔고III일반덤프	SES15A-DP	14,580
2179	화물	기아	엔고III일반덤프	SES15E7-DP	14,700
2180	화물	기아	엔고III일반덤프	SES15E7S-DP	15,210

연번	차종	제 작 사	차 명	형 식	기준가격
2181	화물	기아	봉고Ⅲ일반덤프	SES15EB7-DP	15,690
2182	화물	기아	봉고Ⅲ일반덤프	SES15F8-DP	14,780
2183	화물	기아	봉고Ⅲ일반덤프	SES15F8-DP2	15,820
2184	화물	기아	봉고Ⅲ일반덤프	SES22E7-DP	12,750
2185	화물	기아	봉고Ⅲ일반덤프	SES22E7S-DP	13,260
2186	화물	기아	봉고Ⅲ일반덤프	SES22F8-DP	12,370
2187	화물	기아	봉고Ⅲ일반덤프	SES42J2-DP	14,580
2188	화물	기아	봉고Ⅲ일반덤프	SES42K-DP	14,550
2189	화물	기아	봉고Ⅲ일반덤프	SES45J-DP	15,480
2190	화물	기아	봉고Ⅲ일반덤프	SES45K-DP	15,680
2191	화물	기아	봉고Ⅲ일체형내장차	PUL6BD-L9-CNT	17,570
2192	화물	기아	봉고Ⅲ일체형내장차	PUL6BE-L9-CNT	17,600
2193	화물	기아	봉고Ⅲ일체형내장차	PUL6BF-CNT	17,570
2194	화물	기아	봉고Ⅲ일체형내장차	PUL6BH-CNT	17,750
2195	화물	기아	봉고Ⅲ일체형내장차	PUL6BJ-CNT	18,360
2196	화물	기아	봉고Ⅲ일체형내장차	PUL6BK-CNT-1	18,910
2197	화물	기아	봉고Ⅲ일체형내장차	PUL6BL-CNT-1	18,910
2198	화물	기아	봉고Ⅲ일체형내장차	PUL6BM-CNT-1	18,900
2199	화물	기아	봉고Ⅲ저상형내장차	PUL6AJ-E-LDVSS	14,060
2200	화물	기아	봉고Ⅲ저상형내장차	PUL6AK-E-LDVSS-1	15,900
2201	화물	기아	봉고Ⅲ저상형내장차	PUL6AK-E-LRTSS	17,810
2202	화물	기아	봉고Ⅲ저상형내장차	PUL6AL-E-LDVSS-1	15,870
2203	화물	기아	봉고Ⅲ저상형내장차	PUL6AM-E-LDVSS	15,780
2204	화물	기아	봉고Ⅲ저상형내장차	PUL6BJ-E-LDVSS	16,090
2205	화물	기아	봉고Ⅲ저상형내장차	PUL6BK-E-LDVSS-1	17,220
2206	화물	기아	봉고Ⅲ저상형내장차	PUL6BK-E-LRTSS	19,110
2207	화물	기아	봉고Ⅲ저상형내장차	PUL6BL-E-LDVSS-1	15,940
2208	화물	기아	봉고Ⅲ저상형내장차	PUL6BM-E-LDVSS	17,000
2209	화물	기아	봉고Ⅲ저상형냉동차	PUL6AL-E-LRTSS	17,380
2210	화물	기아	봉고Ⅲ저상형냉동차	PUL6AM-E-LRTSS	18,500
2211	화물	기아	봉고Ⅲ저상형냉동차	PUL6BL-E-LRTSS	19,600
2212	화물	기아	봉고Ⅲ저상형냉동차	PUL6BM-E-LRTSS	19,500
2213	화물	기아	봉고Ⅲ진개덤프	PUK6AK-DDP	20,090
2214	화물	기아	봉고Ⅲ진개덤프	PUK6AM-DDP	19,310
2215	화물	기아	봉고Ⅲ크레인	SEL42J2-CRN	17,700
2216	화물	기아	봉고Ⅲ크레인	SEL42K-CRN	17,720
2217	화물	기아	봉고Ⅲ택배전용차	PUL5AL-E-PEDV-1	17,070
2218	화물	기아	봉고Ⅲ택배전용차	PUL6AK-PEDV	18,020
2219	화물	기아	봉고Ⅲ택배전용차	PUL6AL-PEDV	17,850
2220	화물	기아	봉고Ⅲ택배전용차	PUL6AM-PEDV	16,980
2221	화물	기아	봉고Ⅲ택배전용차	PUL6BK-PEDV	18,060
2222	화물	기아	봉고Ⅲ택배전용차	PUL6BL-PEDV	18,900
2223	화물	기아	봉고Ⅲ택배전용차	PUL6BM-E-PEDV	18,740
2224	화물	기아	봉고Ⅲ택배전용차	PUL6BM-PEDV	18,920
2225	화물	기아	봉고Ⅲ파워게이트	PU12L6AG-APGT	19,460
2226	화물	기아	봉고Ⅲ파워게이트	PU12L6AG-PGT	19,200
2227	화물	기아	봉고Ⅲ파워게이트	PU12L6AH-APGT	19,460
2228	화물	기아	봉고Ⅲ파워게이트	PU12L6AH-PGT	19,200
2229	화물	기아	봉고Ⅲ파워게이트	PU12L6AI-APGT	20,190
2230	화물	기아	봉고Ⅲ파워게이트	PU12L6AI-PGT	19,870
2231	화물	기아	봉고Ⅲ파워게이트	PU12L6AJ-APGT	20,190
2232	화물	기아	봉고Ⅲ파워게이트	PU12L6AJ-PGT	18,710
2233	화물	기아	봉고Ⅲ파워게이트	PU12L6AK-APGT-BC	20,100
2234	화물	기아	봉고Ⅲ파워게이트	PU12L6AK-PGT-BC	19,840
2235	화물	기아	봉고Ⅲ파워게이트	PUL4AA-12-PGT	17,130
2236	화물	기아	봉고Ⅲ파워게이트	PUL4AA-PGT-1	14,600



연번	차종	제 작 사	차 명	형 식	기준가격
2237	화물	기아	봉고III파워게이트	PUL4AA-PGT-2	14,620
2238	화물	기아	봉고III파워게이트	PUL4AA-PGTP-2	14,680
2239	화물	기아	봉고III파워게이트	PUL4AB-12-PGT	17,300
2240	화물	기아	봉고III파워게이트	PUL4AB-PGT-1	14,760
2241	화물	기아	봉고III파워게이트	PUL4AB-PGT-2	14,830
2242	화물	기아	봉고III파워게이트	PUL4AC-12-PGT	17,420
2243	화물	기아	봉고III파워게이트	PUL4AC-PGT-1	14,760
2244	화물	기아	봉고III파워게이트	PUL4AC-PGT-2	14,780
2245	화물	기아	봉고III파워게이트	PUL4BA-PGT-2	15,760
2246	화물	기아	봉고III파워게이트	PUL4BB-PGT-2	15,760
2247	화물	기아	봉고III파워게이트	PUL4BC-PGT-2	15,810
2248	화물	기아	봉고III파워게이트	PUL6AD-12-L9-PGT	18,100
2249	화물	기아	봉고III파워게이트	PUL6AD-L9-PGT-1	15,500
2250	화물	기아	봉고III파워게이트	PUL6AD-L9-PGT-2	15,300
2251	화물	기아	봉고III파워게이트	PUL6AE-12-L9-PGT	18,090
2252	화물	기아	봉고III파워게이트	PUL6AE-L9-PGT-1	15,400
2253	화물	기아	봉고III파워게이트	PUL6AE-L9-PGT-2	15,490
2254	화물	기아	봉고III파워게이트	PUL6AF-12-L9-PGT	18,400
2255	화물	기아	봉고III파워게이트	PUL6AF-12-PGT1	18,090
2256	화물	기아	봉고III파워게이트	PUL6AF-PGT-1	15,490
2257	화물	기아	봉고III파워게이트	PUL6AF-PGT-2	15,490
2258	화물	기아	봉고III파워게이트	PUL6AG-12-L9-APGT	18,870
2259	화물	기아	봉고III파워게이트	PUL6AG-12-L9-PGT	18,610
2260	화물	기아	봉고III파워게이트	PUL6AG-PGT-1	15,580
2261	화물	기아	봉고III파워게이트	PUL6AG-PGT-2	15,510
2262	화물	기아	봉고III파워게이트	PUL6AH-APGT-2	16,130
2263	화물	기아	봉고III파워게이트	PUL6AH-PGT-1	15,880
2264	화물	기아	봉고III파워게이트	PUL6AH-PGT-2	15,880
2265	화물	기아	봉고III파워게이트	PUL6AI-APGT-2	16,800
2266	화물	기아	봉고III파워게이트	PUL6AI-PGT-1	16,560
2267	화물	기아	봉고III파워게이트	PUL6AI-PGT-2	16,560
2268	화물	기아	봉고III파워게이트	PUL6AJ-APGT-2	16,810
2269	화물	기아	봉고III파워게이트	PUL6AJ-PGT-1	16,840
2270	화물	기아	봉고III파워게이트	PUL6AJ-PGT-2	16,560
2271	화물	기아	봉고III파워게이트	PUL6AK-APGT-2	16,940
2272	화물	기아	봉고III파워게이트	PUL6AK-PGT-1	15,660
2273	화물	기아	봉고III파워게이트	PUL6AK-PGT-2	16,440
2274	화물	기아	봉고III파워게이트	PUL6AL-APGT-2	15,960
2275	화물	기아	봉고III파워게이트	PUL6AL-PGT-1	15,830
2276	화물	기아	봉고III파워게이트	PUL6AL-PGT-2	15,860
2277	화물	기아	봉고III파워게이트	PUL6AM-APGT-2-BC	16,980
2278	화물	기아	봉고III파워게이트	PUL6AM-PGT-1-BC	16,800
2279	화물	기아	봉고III파워게이트	PUL6AM-PGT-2-BC	16,800
2280	화물	기아	봉고III파워게이트	PUL6BD-L9-PGT-2	16,500
2281	화물	기아	봉고III파워게이트	PUL6BE-L9-PGT-2	16,400
2282	화물	기아	봉고III파워게이트	PUL6BF-PGT-2	16,500
2283	화물	기아	봉고III파워게이트	PUL6BG-PGT-2	16,580
2284	화물	기아	봉고III파워게이트	PUL6BH-APGT-2	17,150
2285	화물	기아	봉고III파워게이트	PUL6BH-PGT-2	16,900
2286	화물	기아	봉고III파워게이트	PUL6BI-APGT-2	17,830
2287	화물	기아	봉고III파워게이트	PUL6BI-PGT-2	17,580
2288	화물	기아	봉고III파워게이트	PUL6BJ-APGT-2	17,830
2289	화물	기아	봉고III파워게이트	PUL6BJ-PGT-1	17,580
2290	화물	기아	봉고III파워게이트	PUL6BJ-PGT-2	17,580
2291	화물	기아	봉고III파워게이트	PUL6BK-APGT-2	16,790
2292	화물	기아	봉고III파워게이트	PUL6BK-PGT-1	17,780

연번	차종	제 작 사	차 명	형 식	기준가격
2293	화물	기아	봉고III파워게이트	PUL6BK-PGT-2	17,810
2294	화물	기아	봉고III파워게이트	PUL6BL-APGT-2	18,080
2295	화물	기아	봉고III파워게이트	PUL6BL-PGT-1	16,640
2296	화물	기아	봉고III파워게이트	PUL6BL-PGT-2	17,800
2297	화물	기아	봉고III파워게이트	PUL6BM-APGT-2-BC	16,600
2298	화물	기아	봉고III파워게이트	PUL6BM-PGT-1-BC	17,800
2299	화물	기아	봉고III파워게이트	PUL6BM-PGT-2-BC	17,790
2300	화물	기아	봉고III파워게이트	SEL12E7-SPGT	13,650
2301	화물	기아	봉고III파워게이트	SEL12E7S-SPGT	13,840
2302	화물	기아	봉고III파워게이트	SEL12F8-PGT	13,690
2303	화물	기아	봉고III파워게이트	SEL22E7-SPGT	12,720
2304	화물	기아	봉고III파워게이트	SEL22E7S-SPGT	13,220
2305	화물	기아	봉고III파워게이트	SEL22F8-PGT	13,150
2306	화물	기아	봉고III파워게이트	SEL42J2-PGT	14,240
2307	화물	기아	봉고III파워게이트	SEL42K-PGT-1	14,360
2308	화물	기아	봉고III파워게이트	SEL42K-PGT-2	14,370
2309	화물	기아	봉고III파워게이트	SEL42K-PGTP-2	14,480
2310	화물	기아	봉고III파워게이트	WFK12J-PGT	16,710
2311	화물	기아	봉고III파워게이트	WFK12K-PGT	17,050
2312	화물	기아	봉고III플러스스내장차	8.5TL	12,690
2313	화물	기아	봉고III플러스스내장차	HA1TM3VL-11	13,570
2314	화물	기아	봉고III플러스스내장차	HA732A	17,560
2315	화물	기아	봉고III플러스스내장차	HAU-1	13,400
2316	화물	기아	봉고III플러스스내장차	HAU2BLD-3	13,240
2317	화물	기아	봉고III플러스스내장차	HAU-4-DUMP	15,150
2318	화물	기아	봉고III플러스스내장차	HAUTSRLM-1-E	13,960
2319	화물	기아	봉고III플러스스내장차	HR-J3SSG2GJKLMR5-1	12,880
2320	화물	기아	봉고III플러스스내장차	JT-3P25WS-SD1	12,990
2321	화물	기아	봉고III플러스스내장차	PU12L6AG-PDVS	20,150
2322	화물	기아	봉고III플러스스내장차	PU12L6AH-PDVS	20,160
2323	화물	기아	봉고III플러스스내장차	PU12L6AI-PDVS	20,900
2324	화물	기아	봉고III플러스스내장차	PU12L6AJ-PDVS	20,800
2325	화물	기아	봉고III플러스스내장차	PU12L6AK-PDVS	20,900
2326	화물	기아	봉고III플러스스내장차	PU12T6AG-PDVS	20,060
2327	화물	기아	봉고III플러스스내장차	PU12T6AH-PDVS	20,070
2328	화물	기아	봉고III플러스스내장차	PU12T6AI-PDVS	20,800
2329	화물	기아	봉고III플러스스내장차	PU12T6AJ-PDVS	20,800
2330	화물	기아	봉고III플러스스내장차	PU12T6AK-PDVS	20,800
2331	화물	기아	봉고III플러스스내장차	PUL4AA-12-PDVS	17,750
2332	화물	기아	봉고III플러스스내장차	PUL4AA-L-PDVS	13,650
2333	화물	기아	봉고III플러스스내장차	PUL4AA-L-PDVSS	13,760
2334	화물	기아	봉고III플러스스내장차	PUL4AA-PDVS	14,610
2335	화물	기아	봉고III플러스스내장차	PUL4AA-PDVSS	14,670
2336	화물	기아	봉고III플러스스내장차	PUL4AB-12-PDVS	18,200
2337	화물	기아	봉고III플러스스내장차	PUL4AB-L-PD	14,050
2338	화물	기아	봉고III플러스스내장차	PUL4AB-L-PDVS	13,730
2339	화물	기아	봉고III플러스스내장차	PUL4AB-L-PDVSS	14,130
2340	화물	기아	봉고III플러스스내장차	PUL4AB-PDVS	14,620
2341	화물	기아	봉고III플러스스내장차	PUL4AB-PDVSS	14,840
2342	화물	기아	봉고III플러스스내장차	PUL4AC-12-PDVS	18,240
2343	화물	기아	봉고III플러스스내장차	PUL4AC-L-PDVS	13,660
2344	화물	기아	봉고III플러스스내장차	PUL4AC-L-PDVSS	14,140
2345	화물	기아	봉고III플러스스내장차	PUL4AC-PDVS	14,450
2346	화물	기아	봉고III플러스스내장차	PUL4AC-PDVSS	14,820
2347	화물	기아	봉고III플러스스내장차	PUL4BA-PDVSS	15,720
2348	화물	기아	봉고III플러스스내장차	PUL4BB-PDVSS	15,820

연번	차종	제 작 사	차 명	형 식	기준가격
2349	화물	기아	봉고III플러스내장차	PUL4BC-PDVSS	15,830
2350	화물	기아	봉고III플러스내장차	PUL5AA-L-PDVSS	13,330
2351	화물	기아	봉고III플러스내장차	PUL5AB-L-PDVSS	13,480
2352	화물	기아	봉고III플러스내장차	PUL5AD-E-PDVSS	14,240
2353	화물	기아	봉고III플러스내장차	PUL5AE-E-PDVSS	14,200
2354	화물	기아	봉고III플러스내장차	PUL5AF-E-PDVSS	14,600
2355	화물	기아	봉고III플러스내장차	PUL5AH-E-PDVSS	14,680
2356	화물	기아	봉고III플러스내장차	PUL5AI-E-PDVSS	15,070
2357	화물	기아	봉고III플러스내장차	PUL5AJ-E-PDVSS	15,320
2358	화물	기아	봉고III플러스내장차	PUL5AK-E-PDVSS	15,510
2359	화물	기아	봉고III플러스내장차	PUL5AL-E-PDVSS	15,440
2360	화물	기아	봉고III플러스내장차	PUL6AD-12-L9-PDVS	18,800
2361	화물	기아	봉고III플러스내장차	PUL6AD-L9-E-PDVS	14,700
2362	화물	기아	봉고III플러스내장차	PUL6AD-L9-E-PDVSS	14,800
2363	화물	기아	봉고III플러스내장차	PUL6AD-L9-PDVS	15,340
2364	화물	기아	봉고III플러스내장차	PUL6AD-L9-PDVSS	15,500
2365	화물	기아	봉고III플러스내장차	PUL6AE-12-L9-PDVS	18,800
2366	화물	기아	봉고III플러스내장차	PUL6AE-L9-E-PDVS	14,700
2367	화물	기아	봉고III플러스내장차	PUL6AE-L9-E-PDVSS	14,800
2368	화물	기아	봉고III플러스내장차	PUL6AE-L9-PDVS	15,300
2369	화물	기아	봉고III플러스내장차	PUL6AE-L9-PDVSS	15,510
2370	화물	기아	봉고III플러스내장차	PUL6AF-12-PDVS1	19,030
2371	화물	기아	봉고III플러스내장차	PUL6AF-E-PDVSS	14,990
2372	화물	기아	봉고III플러스내장차	PUL6AF-E-PDVSS1	15,310
2373	화물	기아	봉고III플러스내장차	PUL6AF-PDVSS	15,690
2374	화물	기아	봉고III플러스내장차	PUL6AG-12-L9-PDVS	19,560
2375	화물	기아	봉고III플러스내장차	PUL6AG-E-PDVSS	15,320
2376	화물	기아	봉고III플러스내장차	PUL6AG-PDVSS	15,730
2377	화물	기아	봉고III플러스내장차	PUL6AH-E-PDVSS	14,350
2378	화물	기아	봉고III플러스내장차	PUL6AH-PDVSS	16,080
2379	화물	기아	봉고III플러스내장차	PUL6AI-E-PDVSS	14,750
2380	화물	기아	봉고III플러스내장차	PUL6AI-PDVSS	16,860
2381	화물	기아	봉고III플러스내장차	PUL6AJ-E-PDVSS	14,750
2382	화물	기아	봉고III플러스내장차	PUL6AJ-PDVSS	16,880
2383	화물	기아	봉고III플러스내장차	PUL6AK-E-PDVSS	15,800
2384	화물	기아	봉고III플러스내장차	PUL6AK-PDVSS	16,180
2385	화물	기아	봉고III플러스내장차	PUL6AL-E-PDVSS	15,720
2386	화물	기아	봉고III플러스내장차	PUL6AL-PDVSS	15,740
2387	화물	기아	봉고III플러스내장차	PUL6AM-E-PDVSS	16,700
2388	화물	기아	봉고III플러스내장차	PUL6AM-PDVSS	17,100
2389	화물	기아	봉고III플러스내장차	PUL6BD-L9-PDVSS	16,600
2390	화물	기아	봉고III플러스내장차	PUL6BE-L9-PDVSS	16,500
2391	화물	기아	봉고III플러스내장차	PUL6BF-PDVSS	16,780
2392	화물	기아	봉고III플러스내장차	PUL6BF-PDVSS1	16,710
2393	화물	기아	봉고III플러스내장차	PUL6BG-PDVSS	16,730
2394	화물	기아	봉고III플러스내장차	PUL6BH-E-PDVSS	16,490
2395	화물	기아	봉고III플러스내장차	PUL6BH-PDVSS	17,220
2396	화물	기아	봉고III플러스내장차	PUL6BI-E-PDVSS	17,080
2397	화물	기아	봉고III플러스내장차	PUL6BI-PDVSS	17,900
2398	화물	기아	봉고III플러스내장차	PUL6BJ-E-PDVSS	17,080
2399	화물	기아	봉고III플러스내장차	PUL6BJ-PDVSS	17,960
2400	화물	기아	봉고III플러스내장차	PUL6BK-E-PDVSS	17,700
2401	화물	기아	봉고III플러스내장차	PUL6BK-PDVSS	16,830
2402	화물	기아	봉고III플러스내장차	PUL6BL-E-PDVSS	17,700
2403	화물	기아	봉고III플러스내장차	PUL6BL-PDVSS	18,200
2404	화물	기아	봉고III플러스내장차	PUL6BM-E-PDVSS	17,730

연번	차종	제 작 사	차 명	형 식	기준가격
2405	화물	기아	봉고III플러스내장차	PUL6BM-PDVSS	18,200
2406	화물	기아	봉고III플러스내장차	PUT4AA-12-PDVS	17,680
2407	화물	기아	봉고III플러스내장차	PUT4AA-PDVS	14,530
2408	화물	기아	봉고III플러스내장차	PUT4AA-PDVSS	14,610
2409	화물	기아	봉고III플러스내장차	PUT4AB-12-PDVS	17,820
2410	화물	기아	봉고III플러스내장차	PUT4AB-PDVS	14,610
2411	화물	기아	봉고III플러스내장차	PUT4AB-PDVSS	14,810
2412	화물	기아	봉고III플러스내장차	PUT4AC-12-PDVS	18,170
2413	화물	기아	봉고III플러스내장차	PUT4AC-PDVS	14,640
2414	화물	기아	봉고III플러스내장차	PUT4AC-PDVSS	14,810
2415	화물	기아	봉고III플러스내장차	PUT6AD-12-L9-PDVS	18,600
2416	화물	기아	봉고III플러스내장차	PUT6AD-L9-PDVS	14,500
2417	화물	기아	봉고III플러스내장차	PUT6AD-L9-PDVSS	15,500
2418	화물	기아	봉고III플러스내장차	PUT6AE-12-L9-PDVS	18,700
2419	화물	기아	봉고III플러스내장차	PUT6AE-L9-PDVS	15,200
2420	화물	기아	봉고III플러스내장차	PUT6AE-L9-PDVSS	15,500
2421	화물	기아	봉고III플러스내장차	PUT6AF-12-L9-PDVS	19,350
2422	화물	기아	봉고III플러스내장차	PUT6AF-12-PDVS1	18,760
2423	화물	기아	봉고III플러스내장차	PUT6AF-PDVSS	15,490
2424	화물	기아	봉고III플러스내장차	PUT6AF-PDVSS1	19,310
2425	화물	기아	봉고III플러스내장차	PUT6AG-12-L9-PDVS	19,200
2426	화물	기아	봉고III플러스내장차	PUT6AG-PDVSS	15,610
2427	화물	기아	봉고III플러스내장차	PUT6AH-PDVSS	16,170
2428	화물	기아	봉고III플러스내장차	PUT6AI-PDVSS	16,740
2429	화물	기아	봉고III플러스내장차	PUT6AJ-PDVSS	16,820
2430	화물	기아	봉고III플러스내장차	PUT6AK-PDVSS	16,140
2431	화물	기아	봉고III플러스내장차	PUT6AL-PDVSS	16,010
2432	화물	기아	봉고III플러스내장차	PUT6AM-PDVSS	17,100
2433	화물	기아	봉고III플러스내장차	PUT6BH-PDVSS	17,160
2434	화물	기아	봉고III플러스내장차	PUT6BI-PDVSS	17,870
2435	화물	기아	봉고III플러스내장차	PUT6BJ-PDVSS	17,870
2436	화물	기아	봉고III플러스내장차	PUT6BK-PDVSS	16,950
2437	화물	기아	봉고III플러스내장차	PUT6BL-PDVSS	17,030
2438	화물	기아	봉고III플러스내장차	PUT6BM-PDVSS	18,100
2439	화물	기아	봉고III플러스내장차	SEL12B-SPDVS2	13,380
2440	화물	기아	봉고III플러스내장차	SEL12E7-PDV	13,680
2441	화물	기아	봉고III플러스내장차	SEL12E7S-PDVS	13,950
2442	화물	기아	봉고III플러스내장차	SEL12E8S-PDVS	14,190
2443	화물	기아	봉고III플러스내장차	SEL12E-SPDVS	13,430
2444	화물	기아	봉고III플러스내장차	SEL12F8-PDVS	13,770
2445	화물	기아	봉고III플러스내장차	SEL12F8-PDVSS	13,820
2446	화물	기아	봉고III플러스내장차	SEL12F-SPDVS	13,450
2447	화물	기아	봉고III플러스내장차	SEL13F8-PDVSS	15,140
2448	화물	기아	봉고III플러스내장차	SEL22B-SPDVS2	12,610
2449	화물	기아	봉고III플러스내장차	SEL22E6-PDV	12,660
2450	화물	기아	봉고III플러스내장차	SEL22E7-PDV	13,110
2451	화물	기아	봉고III플러스내장차	SEL22E7S-PDV	13,150
2452	화물	기아	봉고III플러스내장차	SEL22E7S-PDVS	13,290
2453	화물	기아	봉고III플러스내장차	SEL22E7S-SPDVS	13,170
2454	화물	기아	봉고III플러스내장차	SEL22E7S-SPDVSS	13,330
2455	화물	기아	봉고III플러스내장차	SEL22E-SPDVS	12,700
2456	화물	기아	봉고III플러스내장차	SEL22F8-PDVS	13,060
2457	화물	기아	봉고III플러스내장차	SEL22F8-PDVSS	13,250
2458	화물	기아	봉고III플러스내장차	SEL22F-SPDVS	12,730
2459	화물	기아	봉고III플러스내장차	SEL22G-SPDVS	12,770
2460	화물	기아	봉고III플러스내장차	SEL42J2-PDVS	13,180

연번	차종	제 작 사	차 명	형 식	기준가격
2461	화물	기아	봉고III플러스내장차	SEL42J2-PDVSS	14,410
2462	화물	기아	봉고III플러스내장차	SEL42K-PDVS	14,020
2463	화물	기아	봉고III플러스내장차	SEL42K-PDVS-E	13,240
2464	화물	기아	봉고III플러스내장차	SEL42K-PDVSS	14,380
2465	화물	기아	봉고III플러스내장차	SEL42K-PDVSS-E	13,460
2466	화물	기아	봉고III플러스내장차	SEL43J2-PDVSS	15,360
2467	화물	기아	봉고III플러스내장차	SEL43K-PDVSS	15,350
2468	화물	기아	봉고III플러스내장차	SEL52K-PDVSS-E	13,030
2469	화물	기아	봉고III플러스내장차	SET22B-SPDVS2	12,550
2470	화물	기아	봉고III플러스내장차	SET22E7-SPDVS	12,740
2471	화물	기아	봉고III플러스내장차	SET22E7S-SPDVS	13,080
2472	화물	기아	봉고III플러스내장차	SET22E7S-SPDVSS	13,260
2473	화물	기아	봉고III플러스내장차	SET22F8-PDVS	12,830
2474	화물	기아	봉고III플러스내장차	SET22F8-PDVSS	12,180
2475	화물	기아	봉고III플러스내장차	SET42J2-PDVS	14,140
2476	화물	기아	봉고III플러스내장차	SET42J2-PDVSS	14,320
2477	화물	기아	봉고III플러스내장차	SET42K-PDVS	14,010
2478	화물	기아	봉고III플러스내장차	SET42K-PDVSS	14,310
2479	화물	기아	봉고III플러스내장차	SET42K-PDVSS-OR	13,040
2480	화물	기아	봉고III플러스내장차	SLKCM-HG	14,630
2481	화물	기아	봉고III플러스내장차	WFK12J-PDVS	17,440
2482	화물	기아	봉고III플러스내장차	WFK12K-PDVS	17,670
2483	화물	기아	봉고III플러스내장차	WFS12J-PDVS	17,370
2484	화물	기아	봉고III플러스내장차	WFS12K-PDVS	17,580
2485	화물	기아	봉고III플러스냉동차	HD5CT-5EK	15,970
2486	화물	기아	봉고III플러스냉동차	PUL4AA-L-PRTS	16,650
2487	화물	기아	봉고III플러스냉동차	PUL4AA-L-PRTSS	16,760
2488	화물	기아	봉고III플러스냉동차	PUL4AA-PRTS	17,830
2489	화물	기아	봉고III플러스냉동차	PUL4AA-PRTSS	17,730
2490	화물	기아	봉고III플러스냉동차	PUL4AB-L-PRTS	16,750
2491	화물	기아	봉고III플러스냉동차	PUL4AB-L-PRTSS	17,150
2492	화물	기아	봉고III플러스냉동차	PUL4AB-PRTS	17,840
2493	화물	기아	봉고III플러스냉동차	PUL4AB-PRTSS	18,180
2494	화물	기아	봉고III플러스냉동차	PUL4AC-L-PRTS	16,790
2495	화물	기아	봉고III플러스냉동차	PUL4AC-L-PRTSS	17,170
2496	화물	기아	봉고III플러스냉동차	PUL4AC-PRTS	17,960
2497	화물	기아	봉고III플러스냉동차	PUL4AC-PRTSS	18,190
2498	화물	기아	봉고III플러스냉동차	PUL4BA-PRTSS	18,690
2499	화물	기아	봉고III플러스냉동차	PUL4BB-PRTSS	19,190
2500	화물	기아	봉고III플러스냉동차	PUL4BC-PRTSS	19,170
2501	화물	기아	봉고III플러스냉동차	PUL5AA-L-PRTSS	16,440
2502	화물	기아	봉고III플러스냉동차	PUL5AB-L-PRTSS	16,420
2503	화물	기아	봉고III플러스냉동차	PUL5AD-E-PRTSS	17,550
2504	화물	기아	봉고III플러스냉동차	PUL5AH-E-PRTSS	17,970
2505	화물	기아	봉고III플러스냉동차	PUL5AI-E-PRTSS	18,020
2506	화물	기아	봉고III플러스냉동차	PUL5AK-E-PRTSS	18,770
2507	화물	기아	봉고III플러스냉동차	PUL5AL-E-PRTSS	18,460
2508	화물	기아	봉고III플러스냉동차	PUL6AD-L9-E-PRTS	17,800
2509	화물	기아	봉고III플러스냉동차	PUL6AD-L9-E-PRTSS	17,800
2510	화물	기아	봉고III플러스냉동차	PUL6AD-L9-PRTS	18,300
2511	화물	기아	봉고III플러스냉동차	PUL6AD-L9-PRTSS	18,700
2512	화물	기아	봉고III플러스냉동차	PUL6AE-L9-E-PRTS	17,500
2513	화물	기아	봉고III플러스냉동차	PUL6AE-L9-E-PRTSS	17,970
2514	화물	기아	봉고III플러스냉동차	PUL6AE-L9-PRTS	18,400
2515	화물	기아	봉고III플러스냉동차	PUL6AE-L9-PRTSS	18,700
2516	화물	기아	봉고III플러스냉동차	PUL6AF-E-PRTSS	18,200

연번	차종	제 작 사	차 명	형 식	기준가격
2517	화물	기아	봉고III플러스냉동차	PUL6AF-E-PRTS1	18,400
2518	화물	기아	봉고III플러스냉동차	PUL6AF-PRTS	19,030
2519	화물	기아	봉고III플러스냉동차	PUL6AG-E-PRTS	18,400
2520	화물	기아	봉고III플러스냉동차	PUL6AG-PRTS	18,880
2521	화물	기아	봉고III플러스냉동차	PUL6AH-E-PRTS	18,500
2522	화물	기아	봉고III플러스냉동차	PUL6AH-PRTS	19,480
2523	화물	기아	봉고III플러스냉동차	PUL6AI-E-PRTS	19,090
2524	화물	기아	봉고III플러스냉동차	PUL6AI-PRTS	20,010
2525	화물	기아	봉고III플러스냉동차	PUL6AJ-E-PRTS	19,140
2526	화물	기아	봉고III플러스냉동차	PUL6AJ-PRTS	20,010
2527	화물	기아	봉고III플러스냉동차	PUL6AK-E-PRTS	19,890
2528	화물	기아	봉고III플러스냉동차	PUL6AK-PRTS	20,600
2529	화물	기아	봉고III플러스냉동차	PUL6AL-E-PRTS	18,790
2530	화물	기아	봉고III플러스냉동차	PUL6AL-PRTS	19,530
2531	화물	기아	봉고III플러스냉동차	PUL6AM-E-PRTS	19,900
2532	화물	기아	봉고III플러스냉동차	PUL6AM-PRTS	20,620
2533	화물	기아	봉고III플러스냉동차	PUL6BD-L9-PRTS	19,700
2534	화물	기아	봉고III플러스냉동차	PUL6BE-L9-PRTS	19,700
2535	화물	기아	봉고III플러스냉동차	PUL6BF-PRTS	19,960
2536	화물	기아	봉고III플러스냉동차	PUL6BG-PRTS	19,850
2537	화물	기아	봉고III플러스냉동차	PUL6BH-E-PRTS	19,510
2538	화물	기아	봉고III플러스냉동차	PUL6BH-PRTS	20,500
2539	화물	기아	봉고III플러스냉동차	PUL6BI-E-PRTS	20,190
2540	화물	기아	봉고III플러스냉동차	PUL6BI-PRTS	21,180
2541	화물	기아	봉고III플러스냉동차	PUL6BJ-E-PRTS	20,100
2542	화물	기아	봉고III플러스냉동차	PUL6BJ-PRTS	21,180
2543	화물	기아	봉고III플러스냉동차	PUL6BK-E-PRTS	21,000
2544	화물	기아	봉고III플러스냉동차	PUL6BK-PRTS	21,700
2545	화물	기아	봉고III플러스냉동차	PUL6BL-E-PRTS	19,780
2546	화물	기아	봉고III플러스냉동차	PUL6BL-PRTS	21,600
2547	화물	기아	봉고III플러스냉동차	PUL6BM-E-PRTS	20,900
2548	화물	기아	봉고III플러스냉동차	PUL6BM-PRTS	21,700
2549	화물	기아	봉고III플러스냉동차	SEL12E7S-PRT	17,080
2550	화물	기아	봉고III플러스냉동차	SEL12E7S-PRTS	17,250
2551	화물	기아	봉고III플러스냉동차	SEL12E7S-SPRTS	16,760
2552	화물	기아	봉고III플러스냉동차	SEL12E7S-SPRTSS	17,240
2553	화물	기아	봉고III플러스냉동차	SEL12E8S-PRTS	17,190
2554	화물	기아	봉고III플러스냉동차	SEL12E-SPRTS	16,370
2555	화물	기아	봉고III플러스냉동차	SEL12F8-PRTS	16,680
2556	화물	기아	봉고III플러스냉동차	SEL12F-SPRTS	16,440
2557	화물	기아	봉고III플러스냉동차	SEL12G-SPRTS	16,630
2558	화물	기아	봉고III플러스냉동차	SEL13F8-PRTS	17,610
2559	화물	기아	봉고III플러스냉동차	SEL22E7S-PRTS	16,430
2560	화물	기아	봉고III플러스냉동차	SEL22F8-PRTS	16,330
2561	화물	기아	봉고III플러스냉동차	SEL22G-SPRTS	15,740
2562	화물	기아	봉고III플러스냉동차	SEL42J2-PRTS	15,740
2563	화물	기아	봉고III플러스냉동차	SEL42J2-PRTS	17,430
2564	화물	기아	봉고III플러스냉동차	SEL42K-PRTS	17,270
2565	화물	기아	봉고III플러스냉동차	SEL42K-PRTS-E	16,220
2566	화물	기아	봉고III플러스냉동차	SEL42K-PRTS	17,510
2567	화물	기아	봉고III플러스냉동차	SEL42K-PRTS-E	16,450
2568	화물	기아	봉고III플러스냉동차	SEL43J2-PRTS	18,380
2569	화물	기아	봉고III플러스냉동차	SEL43K-PRTS	18,460
2570	화물	기아	봉고III플러스냉동차	SEL52K-PRTS-E	16,240
2571	화물	기아	봉고III플러스냉동차	SLKCM-HG	17,540
2572	화물	기아	봉고III플러스냉장차	PUL6AF-PCTS1	18,810

연번	차종	제 작 사	차 명	형 식	기준가격
2573	화물	기아	봉고III플러스냉장차	PUL6AG-PCTSS	18,490
2574	화물	기아	봉고III플러스냉장차	PUL6AH-PCTSS	18,750
2575	화물	기아	봉고III플러스냉장차	PUL6AI-PCTSS	19,730
2576	화물	기아	봉고III플러스냉장차	PUL6AJ-PCTSS	19,580
2577	화물	기아	봉고III플러스냉장차	PUL6AK-PCTSS	18,890
2578	화물	기아	봉고III플러스냉장차	PUL6AL-PCTSS	20,000
2579	화물	기아	봉고III플러스냉장차	PUL6AM-PCTSS	20,100
2580	화물	기아	봉고III플러스냉장차	PUL6BF-PCTSS1	19,570
2581	화물	기아	봉고III플러스냉장차	PUL6BH-PCTSS	19,920
2582	화물	기아	봉고III플러스냉장차	PUL6BI-PCTSS	20,600
2583	화물	기아	봉고III플러스냉장차	PUL6BJ-PCTSS	20,500
2584	화물	기아	봉고III플러스냉장차	PUL6BK-PCTSS	20,900
2585	화물	기아	봉고III플러스냉장차	PUL6BL-PCTSS	20,900
2586	화물	기아	봉고III플러스냉장차	PUL6BM-PCTSS	21,100
2587	화물	기아	봉고III홀로리	PUK4AA-HL	24,430
2588	화물	기아	봉고III홀로리	PUK4AB-HL	24,520
2589	화물	기아	봉고III홀로리	PUK4AC-HL	24,610
2590	화물	기아	봉고III홀로리	PUK6AD-L9-HL	26,220
2591	화물	기아	봉고III홀로리	PUK6AE-L9-HL	26,300
2592	화물	기아	봉고III홀로리	PUK6AF-HL	25,880
2593	화물	기아	봉고III홀로리	PUK6AG-HL	26,870
2594	화물	기아	봉고III홀로리	PUK6AH-HL	26,620
2595	화물	기아	봉고III홀로리	PUK6AH-HL1	25,900
2596	화물	기아	봉고III홀로리	PUK6AI-HL	27,600
2597	화물	기아	봉고III홀로리	PUK6AJ-HL	27,300
2598	화물	기아	봉고III홀로리	PUK6AK-HL	27,800
2599	화물	기아	봉고III홀로리	PUK6AL-HL	27,700
2600	화물	기아	봉고III홀로리	PUK6AM-HL	26,720
2601	화물	기아	봉고III홀로리	PUS4CA-HL	25,500
2602	화물	기아	봉고III홀로리	PUS4CB-HL	25,470
2603	화물	기아	봉고III홀로리	PUS4CC-HL	26,120
2604	화물	기아	봉고III홀로리	PUS6CD-L9-HL	27,000
2605	화물	기아	봉고III홀로리	PUS6CE-L9-HL	27,500
2606	화물	기아	봉고III홀로리	PUS6CF-HL	27,320
2607	화물	기아	봉고III홀로리	PUS6CH-HL	27,430
2608	화물	기아	봉고III홀로리	PUS6CI-HL	29,250
2609	화물	기아	봉고III홀로리	PUS6CJ-HL	28,900
2610	화물	기아	봉고III홀로리	PUS6CK-HL	28,010
2611	화물	기아	봉고III홀로리	PUS6CL-HL	29,100
2612	화물	기아	봉고III홀로리	PUS6CM-HL	28,020
2613	화물	기아	봉고III홀로리	SEK22E7-HL	21,600
2614	화물	기아	봉고III홀로리	SEK22F8-HL	21,530
2615	화물	기아	봉고III홀로리	SEK42J2-HL	23,460
2616	화물	기아	봉고III홀로리	SEK42K-HL	23,620
2617	화물	기아	봉고III홀로리	SES15F8-HL	23,640
2618	화물	기아	봉고III홀로리	SES22E7-HL	20,510
2619	화물	기아	봉고III홀로리	SES22F8-HL	20,450
2620	화물	기아	봉고III홀로리	SES45J-HL	24,600
2621	화물	기아	봉고III홀로리	SES45K-HL	24,440
2622	화물	기아	봉고III홀로리	WFK12D7-HL	25,510
2623	화물	기아	봉고III홀로리	WFK12F8-HL	25,640
2624	화물	기아	봉고III활어수송차	PUL4AA-LFT	15,710
2625	화물	기아	봉고III활어수송차	PUL4AB-LFT	16,150
2626	화물	기아	봉고III활어수송차	PUL4AC-LFT	16,150
2627	화물	기아	봉고III활어수송차	PUL4BA-LFT	16,680
2628	화물	기아	봉고III활어수송차	PUL4BB-LFT	17,170

연번	차종	제 작 사	차 명	형 식	기준가격
2629	화물	기아	봉고III활어수송차	PUL4BC-LFT	17,140
2630	화물	기아	봉고III활어수송차	PUL6AD-L9-LFT	16,800
2631	화물	기아	봉고III활어수송차	PUL6AE-L9-LFT	16,800
2632	화물	기아	봉고III활어수송차	PUL6AF-LFT	16,950
2633	화물	기아	봉고III활어수송차	PUL6AG-LFT	16,830
2634	화물	기아	봉고III활어수송차	PUL6AH-LFT	17,340
2635	화물	기아	봉고III활어수송차	PUL6AI-LFT	18,020
2636	화물	기아	봉고III활어수송차	PUL6AJ-LFT	17,950
2637	화물	기아	봉고III활어수송차	PUL6AK-LFT	17,150
2638	화물	기아	봉고III활어수송차	PUL6AL-LFT	17,040
2639	화물	기아	봉고III활어수송차	PUL6AM-LFT	18,200
2640	화물	기아	봉고III활어수송차	PUL6BD-L9-LFT	17,750
2641	화물	기아	봉고III활어수송차	PUL6BE-L9-LFT	17,800
2642	화물	기아	봉고III활어수송차	PUL6BF-LFT	18,060
2643	화물	기아	봉고III활어수송차	PUL6BH-LFT	18,380
2644	화물	기아	봉고III활어수송차	PUL6BI-LFT	19,030
2645	화물	기아	봉고III활어수송차	PUL6BJ-LFT	19,040
2646	화물	기아	봉고III활어수송차	PUL6BK-LFT	18,300
2647	화물	기아	봉고III활어수송차	PUL6BL-LFT	19,300
2648	화물	기아	봉고III활어수송차	PUL6BM-LFT	19,300
2649	화물	기아	봉고III활어수송차	SEL12E7S1-SLFT	15,220
2650	화물	기아	봉고III활어수송차	SEL12E7-SLFT	15,120
2651	화물	기아	봉고III활어수송차	SEL12F8-LFT	14,720
2652	화물	기아	봉고III활어수송차	SEL13F8-LFT	15,520
2653	화물	기아	봉고III활어수송차	SEL22F8-LFT	14,180
2654	화물	기아	봉고III활어수송차	SEL42J2-LFT	15,310
2655	화물	기아	봉고III활어수송차	SEL42K-LFT	15,580
2656	화물	기아	봉고III활어수송차	SEL43J2-LFT	16,420
2657	화물	기아	봉고III활어수송차	SEL43K-LFT	16,520
2658	화물	기아	봉고덤프	LS4M-4DP	11,840
2659	화물	기아	봉고덤프	LS4MB-DPB	13,090
2660	화물	기아	봉고운교차	SLSM-DRV-A	7,660
2661	화물	기아	봉고캠캐닝동차	SLKM-NSRT	13,710
2662	화물	기아	봉고프린터	J2WLK	7,850
2663	화물	기아	봉고프린터	J2WSLK	7,440
2664	화물	기아	봉고프린터	JTWLD	7,850
2665	화물	기아	봉고프린터	JTWLK	7,850
2666	화물	기아	봉고프린터	JTWLS	7,850
2667	화물	기아	봉고프린터	JTWSLD	8,790
2668	화물	기아	봉고프린터	JTWSLDA	9,980
2669	화물	기아	봉고프린터	JTWSLK	7,870
2670	화물	기아	봉고프린터	JTWSLKA	7,940
2671	화물	기아	봉고프린터	JTWLSL	7,510
2672	화물	기아	봉고프린터	LDCM	9,300
2673	화물	기아	봉고프린터	LSCM	8,330
2674	화물	기아	봉고프린터	SDD22C	9,630
2675	화물	기아	봉고프린터	SDD25A	10,260
2676	화물	기아	봉고프린터	SDD25B	11,140
2677	화물	기아	봉고프린터	SDD25BB	11,190
2678	화물	기아	봉고프린터	SDD25C	10,910
2679	화물	기아	봉고프린터	SDD25D	10,950
2680	화물	기아	봉고프린터	SDD25DB	10,740
2681	화물	기아	봉고프린터	SDE22B	9,420
2682	화물	기아	봉고프린터	SDE22C	9,460
2683	화물	기아	봉고프린터	SDE22D	9,550
2684	화물	기아	봉고프린터	SDE23C	10,500



연번	차종	제 작 사	차 명	형 식	기준가격
2685	화물	기아	봉고프린티어	SDE23D	10,280
2686	화물	기아	봉고프린티어	SDK22A	7,800
2687	화물	기아	봉고프린티어	SDK22B	8,240
2688	화물	기아	봉고프린티어	SDK22D	8,350
2689	화물	기아	봉고프린티어	SDK23C	8,860
2690	화물	기아	봉고프린티어	SDK25A	9,680
2691	화물	기아	봉고프린티어	SDK25B	9,750
2692	화물	기아	봉고프린티어	SDK25C	9,750
2693	화물	기아	봉고프린티어	SDK25D	10,070
2694	화물	기아	봉고프린티어	SDL22A	7,690
2695	화물	기아	봉고프린티어	SDL22B	8,510
2696	화물	기아	봉고프린티어	SDL22C	8,640
2697	화물	기아	봉고프린티어	SDL22D	8,440
2698	화물	기아	봉고프린티어	SDL23A	8,760
2699	화물	기아	봉고프린티어	SDL23B	9,590
2700	화물	기아	봉고프린티어	SDL23C	9,620
2701	화물	기아	봉고프린티어	SDL23D	9,970
2702	화물	기아	봉고프린티어	SDS22B	8,330
2703	화물	기아	봉고프린티어	SDS25A	12,710
2704	화물	기아	봉고프린티어	SDS25C	9,910
2705	화물	기아	봉고프린티어	SDT22A	7,750
2706	화물	기아	봉고프린티어	SDT22B	8,400
2707	화물	기아	봉고프린티어	SDT22C	8,400
2708	화물	기아	봉고프린티어	SDT22D	8,420
2709	화물	기아	봉고프린티어	SDT23D	8,400
2710	화물	기아	봉고프린티어	SLDCA	10,710
2711	화물	기아	봉고프린티어	SLDCM	9,620
2712	화물	기아	봉고프린티어	SLKCA	9,750
2713	화물	기아	봉고프린티어	SLKCA-TILT	10,260
2714	화물	기아	봉고프린티어2실식냉동탑차	JTWSLS-RT	12,720
2715	화물	기아	봉고프린티어4륜	LDC4M	10,750
2716	화물	기아	봉고프린티어4륜	LKC4M	9,770
2717	화물	기아	봉고프린티어4륜구동덤프	SDS25A-4DP	11,880
2718	화물	기아	봉고프린티어GLS	SLKCM-HG	8,550
2719	화물	기아	봉고프린티어GLS	SLKCM-TILT-HG	8,730
2720	화물	기아	봉고프린티어GLS	SLSCM-HG	8,510
2721	화물	기아	봉고프린티어GLS	SLSCM-TILT-HG	8,720
2722	화물	기아	봉고프린티어L	SLKCM-LW	7,590
2723	화물	기아	봉고프린티어L	SLSCM-LW	6,990
2724	화물	기아	봉고프린티어덤프	SDS25C-4DP	12,340
2725	화물	기아	봉고프린티어보냉탑차	JT-3P25WS-UIT	11,210
2726	화물	기아	봉고프린티어쓰리웨이덤프	SDS25C-3DP	13,470
2727	화물	기아	봉고프린티어운교차	SLSCM-DRV	7,770
2728	화물	기아	봉고프린티어운전교습용차	J2WSLS	7,440
2729	화물	기아	봉고프린티어운전교습차	J2WSLD	7,440
2730	화물	기아	봉고프린티어운전교습차	SDT22CD	7,050
2731	화물	기아	봉고프린티어운전교습차	SDT22DD	7,540
2732	화물	기아	봉고프린티어워크스루벤	JT-3P25WK-WTV	12,180
2733	화물	기아	봉고프린티어킹캡내장차	SDL22C-NSDV	10,690
2734	화물	기아	봉고프린티어킹캡내장탑차	JT-3P25WS-UDV	10,330
2735	화물	기아	봉고프린티어킹캡내장탑차	JTWSLSK-DV	10,350
2736	화물	기아	봉고프린티어킹캡내장탑차	SDL22B-DV	10,510
2737	화물	기아	봉고프린티어킹캡내장탑차	SDL22C-DV	10,600
2738	화물	기아	봉고프린티어킹캡냉동차	SDL22C-NSRT	13,240
2739	화물	기아	봉고프린티어킹캡냉동차	SDL22C-TSRT	13,730
2740	화물	기아	봉고프린티어킹캡냉동탑차	SDL22B-RT	13,360

연번	차종	제 작 사	차 명	형 식	기준가격
2741	화물	기아	봉고프린티어킹캡냉동탑차	SDL22C-RT	13,390
2742	화물	기아	봉고프린티어킹캡보냉탑차	JT-3P25WK-UIT	11,340
2743	화물	기아	봉고프린티어홀로리	JTWLS-HL	20,130
2744	화물	기아	삼우4.5톤냉동탑차	WFK12D	92,530
2745	화물	기아	삼우6톤윙바디트럭	SWWB-60BH8CK3	62,160
2746	화물	기아	서보4.5톤극초장축카고트럭	HA732C	50,970
2747	화물	기아	서보4.5톤극초장축카고트럭	SDL22D	48,270
2748	화물	기아	서보4.5톤극초장축플러스카고트럭	SBT-4.5CAP-I8	52,180
2749	화물	기아	세레스	SC-8NFT	5,860
2750	화물	기아	세레스4륜구동덤프	SC-8AFT-DP	8,540
2751	화물	기아	세레스4륜구동차	S2-8AFT	5,630
2752	화물	기아	세레스4륜구동차	SC-8AFT	6,660
2753	화물	기아	스포티지빅밴	RAW65A	11,360
2754	화물	기아	스포티지빅밴	RAW78A	12,720
2755	화물	기아	스포티지빅밴	RE26WVA	11,730
2756	화물	기아	스포티지빅밴	RT26VW	11,950
2757	화물	기아	와이드봉고1톤	J224WL	6,410
2758	화물	기아	와이드봉고1톤	J226WL	6,780
2759	화물	기아	와이드봉고1톤	J226WLA	7,120
2760	화물	기아	와이드봉고1톤	JS-24WL	5,700
2761	화물	기아	와이드봉고1톤	JS-26WL	6,230
2762	화물	기아	와이드봉고더블캡	J224WDA	7,890
2763	화물	기아	와이드봉고더블캡	J226WD	7,650
2764	화물	기아	와이드봉고더블캡	J226WDA	8,830
2765	화물	기아	와이드봉고더블캡	JS-24WD	7,410
2766	화물	기아	와이드봉고더블캡	JS-26WD	7,770
2767	화물	기아	와이드봉고더블캡(보전공사차)	J224WD	7,350
2768	화물	기아	와이드봉고더블캡(보전공사차)	SF-24WDP	5,430
2769	화물	기아	와이드봉고킹캡	J224WK	6,780
2770	화물	기아	와이드봉고킹캡	J224WKA	6,650
2771	화물	기아	와이드봉고킹캡	J226WK	6,340
2772	화물	기아	와이드봉고킹캡	J226WKA	7,980
2773	화물	기아	와이드봉고킹캡	JS-24WK	6,470
2774	화물	기아	와이드봉고킹캡	JS-24WKA	7,450
2775	화물	기아	와이드봉고킹캡	JS-26WK	5,720
2776	화물	기아	와이드봉고킹캡	SF-24WK	5,700
2777	화물	기아	와이드봉고킹캡(보전공사차)	SF-24WKP	5,430
2778	화물	기아	카니발6밴	UA612A	13,490
2779	화물	기아	카니발6밴	UA612B	14,620
2780	화물	기아	카니발6밴	UA612C	14,840
2781	화물	기아	카니발6밴	UA613A	15,150
2782	화물	기아	카니발6밴	UA613B	15,730
2783	화물	기아	카니발6밴	UA613C	16,190
2784	화물	기아	카니발6밴	UA632A	14,620
2785	화물	기아	카니발6밴	UA633A	15,980
2786	화물	기아	타운너	AM230	5,550
2787	화물	기아	타운너	AM240	5,550
2788	화물	기아	타운너	AM250	3,970
2789	화물	기아	타운너	AM251	4,430
2790	화물	기아	타운너LPG	AM230L	4,430
2791	화물	기아	타운너LPG	AM230L-1	5,880
2792	화물	기아	타운너LPG	AM240L	4,640
2793	화물	기아	타운너LPG	AM240L-1	5,200
2794	화물	기아	타운너LPG	AM251L	4,960
2795	화물	기아	타운너LPG	AM251L-LC	4,650
2796	화물	기아	타운너내장탑차	AM251L-LSGT	5,150

연번	차종	제 작 사	차 명	형 식	기준가격
2797	화물	기아	타우너내장탑차	AM251L-SGT	5,150
2798	화물	기아	타우너냉동탑차	AM251L-LRHT	7,130
2799	화물	기아	타우너냉동탑차	AM251L-RHT	7,010
2800	화물	기아	타우너일반덤프	AM250-DP	3,970
2801	화물	기아	프라이드밴	B3-23CV	4,090
2802	화물	기아	프린티어1.3톤	HA731B	9,400
2803	화물	기아	프린티어1.3톤	HA731C	9,990
2804	화물	기아	프린티어1.3톤	HA732B	9,770
2805	화물	기아	프린티어1.3톤	HA732C	10,150
2806	화물	기아	프린티어1.3톤	HA732D	10,160
2807	화물	기아	프린티어1.4톤	HA731A	8,620
2808	화물	기아	프린티어1.4톤	HA732A	9,070
2809	화물	기아	프린티어1.4톤	HA733A	8,620
2810	화물	기아	프린티어1.4톤내장탑차	HA731A-DV	8,620
2811	화물	기아	프린티어1.4톤냉동탑차	HA731A-RT	9,400
2812	화물	기아	프린티어2.4톤내장탑차	JA851A-DV2	18,640
2813	화물	기아	프린티어2.5톤	JA3S7A	11,190
2814	화물	기아	프린티어2.5톤	JA3S8A	10,460
2815	화물	기아	프린티어2.5톤	JA452A	13,920
2816	화물	기아	프린티어2.5톤	JA452A-H	14,360
2817	화물	기아	프린티어2.5톤	JA452A-HA	15,260
2818	화물	기아	프린티어2.5톤	JA452AW-HA	15,240
2819	화물	기아	프린티어2.5톤	JA851A	13,660
2820	화물	기아	프린티어2.5톤내장탑차	JA3S7A-DV	14,810
2821	화물	기아	프린티어2.5톤덤프	SH1-KPW-DP	11,280
2822	화물	기아	프린티어2.5톤압롤	JA3S7A-1	13,160
2823	화물	기아	프린티어2.5톤저상	JA452A-LA	15,360
2824	화물	기아	프린티어2.5톤저상	JA452AW-LA	15,550
2825	화물	기아	프린티어3000 / 홀로리	SH1-KPW-HL	22,310
2826	화물	기아	프린티어내장탑차	HA731B-DV	12,260
2827	화물	기아	프린티어내장탑차	HA731C-DV	12,540
2828	화물	기아	프린티어일반덤프	JA851A-DP	18,310
2829	화물	기아	프레지오	J26V	9,120
2830	화물	기아	프레지오	J26VA	9,290
2831	화물	기아	프레지오	JT3V	8,370
2832	화물	기아	프레지오	JT6V	8,800
2833	화물	기아	프레지오	JT6VA	9,850
2834	화물	기아	프레지오	TB322C	9,380
2835	화물	기아	프레지오	TB322D	9,570
2836	화물	기아	프레지오	TB322E	9,760
2837	화물	기아	프레지오	TB322F	9,650
2838	화물	기아	프레지오	TB322G	9,650
2839	화물	기아	프레지오	TB323E	10,820
2840	화물	기아	프레지오	TB622C	9,710
2841	화물	기아	프레지오	TB622E	10,230
2842	화물	기아	프레지오	TB622F	10,230
2843	화물	기아	프레지오	TB622G	9,780
2844	화물	기아	프레지오	TB623C	10,060
2845	화물	기아	프레지오	TB623E	11,290
2846	화물	기아	프레지오	TB623F	11,280
2847	화물	기아	프레지오	TB623G	11,230
2848	화물	기아	프레지오그랜드	TB322A	9,510
2849	화물	기아	프레지오그랜드	TB322EL	11,200
2850	화물	기아	프레지오그랜드	TB322GL	11,220
2851	화물	기아	프레지오그랜드	TB622A	10,060
2852	화물	기아	프레지오그랜드	TB622CL	10,590

연번	차종	제 작 사	차 명	형 식	기준가격
2853	화물	기아	프레지오그랜드	TB622EL	11,290
2854	화물	기아	프레지오그랜드	TB622GL	11,250
2855	화물	기아	프레지오보전공사차	J23V	7,950
2856	화물	기아	프레지오보전공사차	TB612A	8,600
2857	화물	기아	한쓰6.5톤극플러스트럭	EY5CT-EK	58,520
2858	화물	기영특장공업	기영4.2톤압착진개차	KY5HPPROL-1	49,100
2859	화물	기영특장공업	기영6.6톤음식물수거차	KY5HFD-1	48,550
2860	화물	기타	JINWOO450고소작업차	SMC-B7S4AS	140,710
2861	화물	기타	JM평판트레일러	EZB-D	45,300
2862	화물	기타	JW280M고소작업차	SMC-B5S3U5	99,150
2863	화물	기타	JW280W고소작업차	SMC-B7S3U5	107,190
2864	화물	기타	JW280고소작업차	SMC-B7S3A	99,200
2865	특수	기타	JW280고소작업차	SMC-B7S3B	102,930
2866	특수	기타	JW320고소작업차	SMC-B7S3H35L	100,000
2867	화물	기타	JW380T-H5S고소작업차	SMC-B7S3H5S	134,290
2868	화물	기타	JW450고소작업차	SMC-B7S4U5	143,460
2869	화물	기타	KJM렉커	KJM1_0BKP-BW3	18,090
2870	특수	기타	KJM렉커	KK-WR500H	20,000
2871	특수	기타	KJM렉커	SRA-3-WR1	20,000
2872	화물	기타	KJM세이프티로더	E6700-F	36,360
2873	화물	기타	KJM세이프티로더	HD250-30	36,360
2874	특수	기타	KJM언더리프트	KJM1_2BKP-U3	20,000
2875	특수	기타	KJM언더리프트	KJW-HL112	22,720
2876	특수	기타	KJM언더리프트	KJW-HL113	18,180
2877	특수	기타	KJM언더리프트	SLW120	20,000
2878	특수	기타	SMC450A고소작업차	FP415ERL	138,180
2879	특수	기타	SMC450A고소작업차	HD250-MWRK	138,180
2880	특수	기타	강원생화학인명구조소방차	GW-HAZMAT-01	731,290
2881	화물	기타	강원저상트레일러	KWL302C003	25,250
2882	화물	기타	강원트레일러	KWL303D010	33,000
2883	화물	기타	건민15.5톤파워트럭	HD11_5CT-5LHR1	77,360
2884	화물	기타	건민19.5톤파워트럭	HD16CT-5SHR3	92,180
2885	화물	기타	건민24톤파워트럭	18TL	109,780
2886	화물	기타	건민24톤파워트럭	COGO19LO	107,500
2887	화물	기타	건민24톤파워트럭	HD15CM	106,720
2888	화물	기타	건민4.5톤극트럭(DV)	EZB-D	57,270
2889	화물	기타	건민4.5톤극플러스트럭	E6700-B	58,930
2890	화물	기타	건민4.5톤극플러스트럭	HD100-23	56,700
2891	화물	기타	건민4.5톤극플러스트럭	HD4_5CT-EK-A	58,930
2892	화물	기타	건민4.5톤극플러스트럭	HD4_5CT-EM	58,520
2893	화물	기타	건민4.5톤극플러스트럭	HD8CM	58,930
2894	화물	기타	건민5톤극파워트럭	EZB-NGD	57,180
2895	화물	기타	건민7.5톤극트럭(DV)	E6700-B	57,180
2896	화물	기타	건민7.5톤극트럭(DV)	HD500-1-D	56,810
2897	화물	기타	건민7.5톤극파워트럭	HD4_5CT-ER	56,290
2898	화물	기타	건민특장23톤장축카고트럭	18TL	98,510
2899	화물	기타	건민특장4.5톤극초장축카고트럭	EZB-D	51,780
2900	화물	기타	경일사료운반트럭	KHI-BF156	60,940
2901	특수	기타	고대5톤고소작업차	KHSU-DW380	109,090
2902	화물	기타	고호153X고소작업차	KHSU-DW153X	146,540
2903	화물	기타	고호153X고소작업차	KHSU-HW153X	150,320
2904	특수	기타	고호24M고소작업차	KJ248	95,450
2905	특수	기타	고호27M이삿짐사다리차	KHWL-H27M	39,520
2906	특수	기타	고호308고소작업차	KH308L	100,000
2907	특수	기타	고호50고소작업차	KHSU-DW500	130,780
2908	특수	기타	고호고소작업차	KHSU-HW280	105,610

연번	차종	제 작 사	차 명	형 식	기준가격
2909	특수	기타	광림고소작업차	KAH0545SKSH450	114,000
2910	특수	기타	광림고소작업차	KAH0545SKSH450-1	125,000
2911	화물	기타	금강10m암롤트럭	KK-AR5TD-251	50,960
2912	화물	기타	금강12KL경질유탱크로리	KK-T5TMD-251	58,260
2913	화물	기타	금강3000L홀로리	KK-HR3000CT	31,910
2914	화물	기타	금강CNG압축진개차	KK-PRS5TCNGD-240	96,980
2915	화물	기타	금강건설진공흡입차	KK-V16TD-380	210,000
2916	화물	기타	금강압축진개차	KK-PRS5TD-240	53,800
2917	화물	기타	금강홀로리	KK-HR1750-2	29,080
2918	화물	기타	나인냉동횡바디트럭	NINE-REWB-H145LO	99,120
2919	화물	기타	남영구조공작차	NY10-R10-85DA	191,810
2920	화물	기타	다목적고소작업용소방펌프자동차	FTA1C-H050A-2	170,800
2921	특수	기타	다목적방역방제차	ECO-SP1000SE	36,010
2922	특수	기타	다산22m고소작업차	DS-280ES4	93,870
2923	화물	기타	다산24톤카고트럭	DSH-24MCP	80,070
2924	화물	기타	다산27톤단축카고트럭	DSD-27SCP	93,200
2925	화물	기타	다산27톤단축카고트럭	DSD-27SCP1	97,590
2926	화물	기타	다산4.5톤극초장축카고트럭	DSD-4.5LCP	51,740
2927	화물	기타	다산4.5톤극초장축카고트럭	HD3.5CS-5LHW	51,680
2928	화물	기타	다산4.5톤극초장축카고트럭	HD4.5CT-EK	49,000
2929	화물	기타	다산4.5톤초장축카고트럭	DSD-4.5LCP1	50,410
2930	화물	기타	다산5톤극초장축카고트럭	DSD-5LCP	50,210
2931	화물	기타	다산5톤극초장축카고트럭	DSH-5LCP	47,520
2932	특수	기타	다산고소작업차	DAP-120	34,970
2933	특수	기타	다산고소작업차	DS-200	36,160
2934	특수	기타	다산고소작업차	DS-260QT	86,360
2935	화물	기타	다산고소작업차	DS-260QT5	87,620
2936	특수	기타	다산고소작업차	DS-280ES3	84,770
2937	화물	기타	다산고소작업차	DS-280ES5	98,260
2938	특수	기타	다산고소작업차	DS-300EL	79,540
2939	화물	기타	다산고소작업차	DS-300EL3	100,700
2940	화물	기타	다산고소작업차	DS-300EL5	101,270
2941	특수	기타	다산고소작업차	FP415ERL	79,090
2942	화물	기타	대경20.7톤암롤트럭	D20.7AR16HD25L	194,130
2943	화물	기타	대경4.5톤암롤트럭	D4.5AR15.5HD5	71,810
2944	화물	기타	대경5.7톤암롤트럭	D5.7AR15HD5L	65,300
2945	화물	기타	대경5톤압축진개차	D5WT2	61,230
2946	화물	기타	대경8.25m 압축식진개차	D5RL8	59,700
2947	화물	기타	대경대형압축진개차	DK11HT	93,360
2948	화물	기타	대경메가암롤트럭	D5HA8	56,750
2949	화물	기타	대경압축진개차	D5WT1	58,690
2950	화물	기타	대경음식물쓰레기차	D5H8	62,940
2951	화물	기타	대경음식물운송차	DG5HF	81,810
2952	화물	기타	대동특장0.9톤내장탑	KD0.9V-3-KA1.2T	17,100
2953	화물	기타	대성저상트레일러	DSL290R	25,000
2954	화물	기타	대신저상트레일러	DJLB201R	40,000
2955	화물	기타	대신저상트레일러	DJLB610R	75,000
2956	화물	기타	대우11.5톤장축카고트럭	JL8CYB	110,500
2957	화물	기타	대우14톤장축카고트럭	SM510VWS-11.5C	64,270
2958	화물	기타	대우15톤덤프트럭	DL4DP1	105,340
2959	화물	기타	대우15톤덤프트럭	HL4DW1	96,700
2960	화물	기타	대우16톤단축카고트럭	HL6CW1	90,000
2961	화물	기타	대우16톤초장축카고트럭	GL9BNA	61,000
2962	화물	기타	대우16톤표준카고트럭	LL7CY7	106,450
2963	화물	기타	대우19.5톤단축카고트럭	GR8CM8	125,860
2964	화물	기타	대우19.5톤단축카고트럭	JR8CD1	128,310

연번	차종	제 작 사	차 명	형 식	기준가격
2965	화물	기타	대우19톤장축카고트럭	GR9CM8	138,000
2966	화물	기타	대우21톤후삼축초장축카고트럭	BP9CN1	102,930
2967	화물	기타	대우22.5톤후삼축초장축카고트럭	SM530CJS-25CZ	97,540
2968	화물	기타	대우25톤장축카고트럭	JT9CD1	147,720
2969	화물	기타	대우25톤장축카고트럭	JT9CD9	137,720
2970	화물	기타	대우25톤장축카고트럭	JT9CDA	161,500
2971	화물	기타	대우25톤장축카고트럭	LT9CD1	141,540
2972	화물	기타	대우25톤장축카고트럭	P124GB8X4NA25TR	96,000
2973	화물	기타	대우25톤장축카고트럭	SM530CJS-25CZ	100,680
2974	화물	기타	대우25톤카고트럭	ET9CC8	122,110
2975	화물	기타	대우25톤카고트럭	ET9CD8	133,520
2976	화물	기타	대우25톤카고트럭	ET9CM8	125,240
2977	화물	기타	대우25톤카고트럭	SM530CJS-25CZ	109,770
2978	화물	기타	대우25톤카고트럭	SM530ZGS-18CA1	106,950
2979	화물	기타	대우26톤뉴파워트럭	KMT26TC-DW19.5L	94,570
2980	화물	기타	대우4.5톤극초장축카고트럭	JT-3P25WK-UDV	39,810
2981	화물	기타	대우4.5톤극초장축플러스카고트럭	SH1-25S-DP	43,230
2982	화물	기타	대우4.5톤단축카고트럭	LC2CH2	68,810
2983	화물	기타	대우4.5톤초장축카고트럭	E4100-A	47,430
2984	화물	기타	대우4.5톤초장축카고트럭	JC4AH2	76,000
2985	화물	기타	대우5톤장축카고트럭	JC3CH6	71,360
2986	화물	기타	대우5톤초장축카고트럭	DC4CH6	62,000
2987	화물	기타	대우5톤초장축카고트럭	GC5AHE	62,630
2988	화물	기타	대우8톤극초장축플러스카고트럭	GC6NH1	63,510
2989	화물	기타	대우8톤장축카고트럭	GC4BH1	33,500
2990	특수	기타	대우트랙터	2641S	96,730
2991	특수	기타	대우트랙터	2643LS-L-DD2	96,950
2992	특수	기타	대우트랙터	2644LS	83,800
2993	특수	기타	대우트랙터	420I	85,000
2994	특수	기타	대우트랙터	EK3TDE	123,410
2995	특수	기타	대우트랙터	H62A81A	90,900
2996	특수	기타	대우트랙터	P114LA6X2NA	75,360
2997	특수	기타	대우트랙터	P124GA6X2NZ	92,680
2998	특수	기타	대우트랙터	P124LA6X2NAA	88,580
2999	특수	기타	대우트랙터	R420LA6X2	86,950
3000	화물	기타	대우풀카고트럭	GL8PM8	112,500
3001	화물	기타	대원워슨4.5톤극초장축카고트럭	HD5CM-10	59,360
3002	화물	기타	대지9.8KL탱크로리	DJ08-5T-9.8KLTL	56,870
3003	화물	기타	대진홈로리	DJ-187HL-B3	14,840
3004	화물	기타	대진홈로리	DJ-187HL-B308	17,270
3005	화물	기타	대진홈로리	DJ-187HL-B310	25,150
3006	화물	기타	대진홈로리	DJ-187HL-P2	21,100
3007	화물	기타	대진홈로리	DJ-3KHL-QT	31,800
3008	화물	기타	대특음식물쓰레기수거차	DHFC503	68,070
3009	화물	기타	대한26NA평판트레일러	TF301A	20,630
3010	화물	기타	대한32피트구즈넥트레일러	HW34APTC	15,130
3011	화물	기타	대한40NA콤비구즈넥트레일러	DS-CSKA-400B	33,600
3012	화물	기타	대한특장압축진개차	DHHPP501	69,580
3013	화물	기타	대한활어운반차	BHP-FV-HD1	17,770
3014	화물	기타	대흥저상트레일러	JM3300	47,000
3015	화물	기타	대흥저상트레일러	SLBT-23T	41,000
3016	화물	기타	대흥저상트레일러	SYLT-26LA	43,500
3017	화물	기타	대흥저상트레일러	TF301A	46,000
3018	화물	기타	대흥저상트레일러	WTL-35B	46,500
3019	화물	기타	도원32KL경질유탱크로리	DWTL-32HTLR	162,220
3020	화물	기타	도원32KL경질유탱크로리	JWTL-32DTLV	168,420

연번	차종	제 작 사	차 명	형 식	기준가격
3021	화물	기타	동아유류탱크로리	DA-CK20-T10GD	33,000
3022	화물	기타	동아유류탱크로리	DA-TL3TS	13,630
3023	화물	기타	동아탱크로리	DA-TL5BS	17,670
3024	화물	기타	동아홀로리	DAHL-1750-B3	22,850
3025	화물	기타	동양8KL탱크로리	DY8HTL-H5SM	53,360
3026	화물	기타	동양버큘카	DYTL-H3.5SM	53,000
3027	화물	기타	동양항공유운송차	DYTL-H3.5LM	56,000
3028	화물	기타	동일테크프랜드2트레일러	DI-SOCL-2300	3,600
3029	화물	기타	두성10미터평판트레일러	DS-LSKS-100F	17,740
3030	화물	기타	두성10미터평판트레일러	DS-LSKS-100G	22,000
3031	화물	기타	두성17KL탱크트레일러	DS-TTCA-170A	65,070
3032	화물	기타	두성18.3KL탱크트레일러	DS-TTCA-183A	55,000
3033	화물	기타	두성20KL경질유탱크로리	DS-TTF8-200A	150,000
3034	화물	기타	두성20피트덤핑컨테이너샤시	DS-DSKS-200B	28,630
3035	화물	기타	두성26.2m 벌크트레일러	DS-BCT-26221	29,450
3036	화물	기타	두성26.2m 벌크트레일러	DS-BS2L-262A	28,640
3037	화물	기타	두성26.2m 벌크트레일러	DS-BS2L-262L	29,410
3038	화물	기타	두성26.2m 벌크트레일러	JM3300	30,000
3039	화물	기타	두성28m 벌크트레일러	DS-BCT-26220	32,360
3040	화물	기타	두성28m 벌크트레일러	DS-BD2L-280A	37,200
3041	화물	기타	두성28m 벌크트레일러	DS-BS2L-280A	30,440
3042	화물	기타	두성31.5m 벌크트레일러	DS-BS3A-315C	29,080
3043	화물	기타	두성31.5m 벌크트레일러	DS-BS3L-315A	30,530
3044	화물	기타	두성31.5m 벌크트레일러	ICDT-18DA	30,450
3045	화물	기타	두성31.5m 벌크트레일러	SFBT-24000	30,270
3046	화물	기타	두성31.5m 벌크트레일러	SMTR-PTC-40F	29,520
3047	화물	기타	두성31.5m 벌크트레일러	TC301	29,180
3048	화물	기타	두성32m 벌크트레일러	DS-BA3A-320A	33,970
3049	화물	기타	두성32m 벌크트레일러	DS-BCT-26500	32,370
3050	화물	기타	두성32m 벌크트레일러	DS-BD3L-320A	36,800
3051	화물	기타	두성32m 벌크트레일러	DS-BS3A-315A	31,590
3052	화물	기타	두성32m 벌크트레일러	DS-BS3L-315A	33,540
3053	화물	기타	두성32m 벌크트레일러	DS-BS3L-320A	38,500
3054	화물	기타	두성32m 벌크트레일러	ICBT-25BB	34,020
3055	화물	기타	두성33.3m 벌크트레일러	DS-BCT-26220	34,270
3056	화물	기타	두성33.3m 벌크트레일러	DS-BD3L-333A	35,000
3057	화물	기타	두성33.3m 벌크트레일러	DS-BS3A-315C	33,000
3058	화물	기타	두성33.3m 벌크트레일러	DS-BS3L-333A	33,750
3059	화물	기타	두성33.3m 벌크트레일러	ICBT-32BB	32,600
3060	화물	기타	두성37.5m 벌크트레일러	DS-BD3L-375A	39,500
3061	화물	기타	두성40ft구즈넥컨테이너샤시	DS-CSKA-400G	30,880
3062	화물	기타	두성40ft구즈넥컨테이너샤시	ICDT-18DA	29,360
3063	화물	기타	두성40ft구즈넥컨테이너샤시	JCC-40E35	27,630
3064	화물	기타	두성40ft구즈넥컨테이너샤시	JCC-40E45	27,090
3065	화물	기타	두성40ft구즈넥컨테이너샤시	MGC-40XAE	27,630
3066	화물	기타	두성40ft구즈넥컨테이너샤시	ZDCALAL1-40015	35,180
3067	화물	기타	두성40피트구즈넥컨테이너샤시	JM3300	27,600
3068	화물	기타	두성40피트구즈넥컨테이너샤시	ZDCAAL01-40000	18,500
3069	화물	기타	두성40피트구즈넥컨테이너샤시	ZDCASS01-40001	14,800
3070	화물	기타	두성40피트덤핑컨테이너샤시	DS-DSKS-400A	44,360
3071	화물	기타	두성40피트평판트레일러	40APTC	26,080
3072	화물	기타	두성40피트평판트레일러	DA-32D2-LST	20,440
3073	화물	기타	두성40피트평판트레일러	DA-40D2-LST	23,320
3074	화물	기타	두성40피트평판트레일러	DH40BRLPPTC	22,180
3075	화물	기타	두성40피트평판트레일러	DL322FAT2	22,720
3076	화물	기타	두성40피트평판트레일러	HCC-40XOB	27,090

연번	차종	제 작 사	차 명	형 식	기준가격
3077	화물	기타	두성40피트평판트레일러	HDH-40-PTC-35	24,680
3078	화물	기타	두성40피트평판트레일러	HP2-4DNXD	23,600
3079	화물	기타	두성40피트평판트레일러	HTP-40XAB	21,000
3080	화물	기타	두성40피트평판트레일러	HTP-40XSB	25,510
3081	화물	기타	두성40피트평판트레일러	HW40APTC	19,480
3082	화물	기타	두성40피트평판트레일러	HW40BLR-1PTC	29,000
3083	화물	기타	두성40피트평판트레일러	HW40BLRSPTC	20,900
3084	화물	기타	두성40피트평판트레일러	JCC-40XHE	21,800
3085	화물	기타	두성40피트평판트레일러	JPT-40XPE	21,170
3086	화물	기타	두성40피트평판트레일러	JTP-40XE	25,440
3087	화물	기타	두성40피트평판트레일러	KS-40FCTA2	29,090
3088	화물	기타	두성40피트평판트레일러	TC304AP	27,350
3089	화물	기타	두성40피트평판트레일러	TF301	19,100
3090	화물	기타	두성40피트평판트레일러	TF301A	22,410
3091	화물	기타	두성사료운반트럭	HD5CT-LR	65,000
3092	화물	기타	두성사료운반트럭	R7400-B5W	74,540
3093	화물	기타	두성하드텍	HD5CT-LR	63,630
3094	화물	기타	두성하드텍	R7400-A5W	60,900
3095	화물	기타	드림액티언언더랙카	DR-SA-05TUNL	36,360
3096	화물	기타	리베로	SV110-SCL1DC1	11,820
3097	화물	기타	메가트럭	HCP4.5GP-H	62,800
3098	화물	기타	메가트럭	SL-25S-DP	47,480
3099	특수	기타	메인차량수송트랙터	MM-HD44THA-PT	82,210
3100	특수	기타	메인차량수송트랙터	MM-HD44TLT-TR	86,360
3101	화물	기타	메인차량수송트럭	MM4TP2W-HD5-5695E4	85,320
3102	화물	기타	메인차량수송트럭	MM-HD16CT-W081	113,720
3103	화물	기타	메인차량수송트럭	MM-HD3.5T	43,640
3104	화물	기타	메인차량수송트럭	MM-HD3.5TP-081	53,480
3105	화물	기타	메인차량수송트럭	MM-HD4.5TP	81,870
3106	화물	기타	메인차량수송트레일러	MM-ST10500	49,120
3107	화물	기타	메인차량수송트레일러	MM-ST10500-N07	40,340
3108	화물	기타	미래20피트FULL트레일러	TFFE101	35,450
3109	화물	기타	미래20피트콘테이너샤시	MCC-20DAT	14,300
3110	화물	기타	미래20피트콘테이너샤시	MCC-20DDXA	13,400
3111	화물	기타	미래20피트틸링컨테이너샤시	MDC-20DAT	30,000
3112	화물	기타	미래20피트틸링컨테이너샤시	MDC-20DDXP	28,200
3113	화물	기타	미래25피트콘테이너샤시	MCC-25DAT	16,500
3114	화물	기타	미래25피트콘테이너샤시	MCC-25DDXA	16,800
3115	화물	기타	미래30피트구즈넥콘테이너샤시	MGC-30DAT	18,500
3116	화물	기타	미래30피트콤비네이션샤시	MCC-30DAT	18,700
3117	화물	기타	미래34피트평판트레일러	MPT-34DAT	16,300
3118	화물	기타	미래40피트구즈넥콘테이너샤시	DS-BS3A-315A	11,360
3119	화물	기타	미래40피트구즈넥콘테이너샤시	ICLT-25LB	12,630
3120	화물	기타	미래40피트구즈넥콘테이너샤시	JPT-40XPE	12,500
3121	화물	기타	미래40피트구즈넥콘테이너샤시	JTL-25XIE	16,540
3122	화물	기타	미래40피트구즈넥콘테이너샤시	MGC-40DBT	14,070
3123	화물	기타	미래40피트구즈넥콘테이너샤시	MGC-40DD1F	16,360
3124	화물	기타	미래40피트구즈넥콘테이너샤시	MGC-40DD2A	19,090
3125	화물	기타	미래40피트구즈넥콘테이너샤시	MGC-40DDXA	14,140
3126	화물	기타	미래40피트구즈넥콘테이너샤시	MGC-40DDXB	14,280
3127	화물	기타	미래40피트구즈넥콘테이너샤시	MGC-40XAE	10,390
3128	화물	기타	미래40피트구즈넥콘테이너샤시	MGC-40XFE	15,430
3129	화물	기타	미래40피트구즈넥콘테이너샤시	TC304BP	12,270
3130	화물	기타	미래40피트구즈넥콘테이너샤시	TF301A	12,400
3131	화물	기타	미래40피트구즈넥콤비라인샤시	MSL-40TS13B	35,200
3132	화물	기타	미래40피트콤비네이션샤시	DA-40SGC-28	24,270



연번	차종	제 작 사	차 명	형 식	기준가격
3133	화물	기타	미래40피트콤비네이션사시	DS-BFT-32200	23,000
3134	화물	기타	미래40피트콤비네이션사시	ICBT-32BC	23,000
3135	화물	기타	미래40피트콤비네이션사시	JM3300	24,000
3136	화물	기타	미래40피트콤비네이션사시	JTB-26XAE	21,810
3137	화물	기타	미래40피트콤비네이션사시	MCC-40BLT	22,080
3138	화물	기타	미래40피트콤비네이션사시	MCC-40TD1D	28,050
3139	화물	기타	미래40피트콤비네이션사시	MCC-40TD3X	27,720
3140	화물	기타	미래40피트콤비네이션사시	MCC-40TS3C	26,000
3141	화물	기타	미래40피트콤비네이션사시	TC304AP	24,270
3142	화물	기타	미래40피트콤비네이션콘테이너사시	MCC-40DAT	16,500
3143	화물	기타	미래40피트콤비네이션콘테이너사시	MGC-40XAE	17,270
3144	화물	기타	미래40피트콤비네이션콘테이너사시	TF302A	18,500
3145	화물	기타	미래40피트콤비라인사시	DS-DSSS-270A	26,360
3146	화물	기타	미래40피트콤비라인사시	HCG-40XAB	24,270
3147	화물	기타	미래40피트콤비라인사시	HTC-1	25,450
3148	화물	기타	미래40피트콤비라인사시	HTP-40XBB	15,630
3149	화물	기타	미래40피트콤비라인사시	HW40BLRCGT	25,400
3150	화물	기타	미래40피트콤비라인사시	JCG-40XLE	27,270
3151	화물	기타	미래40피트콤비라인사시	MCL-40BLT	29,800
3152	화물	기타	미래40피트콤비라인사시	MCL-40DBT	20,540
3153	화물	기타	미래40피트콤비라인사시	MCL-40TD1A	29,460
3154	화물	기타	미래40피트콤비라인사시	MSL-40TS13A	31,690
3155	화물	기타	미래40피트콤비라인사시	MSL-40TS3A	26,810
3156	화물	기타	미래40피트틸팅컨테이너사시	HTP-40XBB	42,000
3157	화물	기타	미래40피트틸팅컨테이너사시	JPT-40B45	24,450
3158	화물	기타	미래40피트틸팅컨테이너사시	MDC-40TD1P	39,500
3159	화물	기타	미래40피트틸팅컨테이너사시	MDC-40TS1P	44,200
3160	화물	기타	미래40피트틸팅컨테이너사시	JMDR17RL02	41,300
3161	화물	기타	미래40피트틸팅컨테이너사시	MDC-40TD1Q	42,880
3162	화물	기타	미래40피트평판트레일러	DL18DUTO	24,270
3163	화물	기타	미래40피트평판트레일러	DS-BS3A-315C	26,700
3164	화물	기타	미래40피트평판트레일러	HCG-40XNB	24,270
3165	화물	기타	미래40피트평판트레일러	HTP-40XBB	18,630
3166	화물	기타	미래40피트평판트레일러	HTP-40XTB	19,360
3167	화물	기타	미래40피트평판트레일러	HW40APTC	16,360
3168	화물	기타	미래40피트평판트레일러	HW40BLRPTC	25,900
3169	화물	기타	미래40피트평판트레일러	JCC-40XHE	19,090
3170	화물	기타	미래40피트평판트레일러	JM3300	30,600
3171	화물	기타	미래40피트평판트레일러	JTP-34XCE	16,090
3172	화물	기타	미래40피트평판트레일러	JTW-40XHE	25,900
3173	화물	기타	미래40피트평판트레일러	MPL-40DD2A	28,630
3174	화물	기타	미래40피트평판트레일러	MPL-40TD13B	36,000
3175	화물	기타	미래40피트평판트레일러	MPL-40TD1A	32,500
3176	화물	기타	미래40피트평판트레일러	MPL-40TS3C	32,590
3177	화물	기타	미래40피트평판트레일러	MPT-40ALT	35,000
3178	화물	기타	미래40피트평판트레일러	MPT-40BLT	24,730
3179	화물	기타	미래40피트평판트레일러	MPT-40DAT	17,390
3180	화물	기타	미래40피트평판트레일러	MPT-40DCT	22,800
3181	화물	기타	미래40피트평판트레일러	MPT-40DDXA	24,000
3182	화물	기타	미래40피트평판트레일러	MPT-40TAT	22,280
3183	화물	기타	미래40피트평판트레일러	MPT-40TD1A	28,540
3184	화물	기타	미래40피트평판트레일러	MPT-40TD3C	27,400
3185	화물	기타	미래40피트평판트레일러	MPT-40TD3D	29,390
3186	화물	기타	미래40피트평판트레일러	TF301A	20,400
3187	화물	기타	미래41피트슬라이드평판트레일러	MPS-41TD3A	48,200
3188	특수	기타	미래소형이동홍보차	MST-MSEV-H1	50,270

연번	차종	제 작 사	차 명	형 식	기준가격
3189	특수	기타	미래천체관측체험차	MST-SKO-H5	100,400
3190	화물	기타	미래코일트레이일러	MCT-31DDXA	23,080
3191	특수	기타	미래특수구급차	MST-SAV-BON3	30,310
3192	특수	기타	미래확장형이동세탁차	MST-MLV-M350	114,540
3193	특수	기타	반도렉커	BD-LB112145	24,600
3194	특수	기타	반도렉커	BD-LW112145	20,240
3195	특수	기타	반도렉커	KJW-HL113	22,720
3196	특수	기타	반도렉커	KJW-HL115L	24,000
3197	화물	기타	반도크레인트럭	BC-354	49,640
3198	특수	기타	방역방제보건특수차	ECO-SP1500S	49,280
3199	특수	기타	방역방제보건특수차D	ECO-SP1500D	58,240
3200	화물	기타	부광2.4톤왕바디	BWBH3502	47,000
3201	화물	기타	부광2.5톤왕바디트럭	BWBH3500	41,960
3202	특수	기타	부광현금지급기관리차	BK-AMT	22,290
3203	특수	기타	부광현금지급기관리차	BK-AMT-02	24,160
3204	화물	기타	부성5톤극초장축카고트럭	BCC-5LP	53,590
3205	화물	기타	부성5톤플러스카고트럭	BCC-5LLP	55,110
3206	화물	기타	사이드핑가변기장축트레이러-S	BLX-1001S	25,000
3207	화물	기타	삼성2.4톤이마티왕바디	SSH-W2.4EM-CAP	48,300
3208	화물	기타	삼우4.5톤극초장축카고트럭	HD4.5CT-EK-A	58,070
3209	화물	기타	삼우4.5톤메가트럭	D6DB	54,790
3210	화물	기타	삼우7.5톤극초장축카고트럭	HD5CT-EK-A	57,570
3211	화물	기타	새한8.5톤카고트럭	E6700-B	58,430
3212	화물	기타	새한8.5톤카고트럭	SH8.5PDW-KPL-E4	57,210
3213	화물	기타	새한8.5톤카고트럭	SH8.5TDW-KPL	51,680
3214	화물	기타	새한8.5톤카고트럭	SH8.5TDW-KPL-E4	57,680
3215	화물	기타	새한왕바디	SH5WTHD-KPL-E4	66,610
3216	화물	기타	새한할어운반차	SHPDW5-KPL-FV630	67,140
3217	화물	기타	서보4.5톤극초장축카고트럭	HD4.5CT-EK	49,250
3218	화물	기타	서보4.5톤극초장축플러스	HD4.5CT-5EK	56,690
3219	화물	기타	서보4.5톤극초장축플러스	HD4.5CT-EK-A	58,980
3220	화물	기타	서보4.5톤극초장축플러스	HD5CM-4	58,980
3221	화물	기타	서보4.5톤극초장축플러스	SS-25LM	58,980
3222	화물	기타	서보4.5톤극초장축플러스카고트럭	E6700-B	55,320
3223	화물	기타	서보4.5톤극초장축플러스카고트럭	HD4.5CT-EK-A	52,180
3224	화물	기타	서보5톤극초장축플러스카고트럭	EZB-D	49,720
3225	화물	기타	선진2톤냉동탑차	EBKH3.5-CBB	41,380
3226	특수	기타	성진환경모니터링차	SJ-MML01-H	111,810
3227	특수	기타	세원구조공작차	SR0D5000	140,720
3228	화물	기타	세원소방펌프자동차	SFW02805	82,160
3229	특수	기타	세인27m이삿집사다리차	STL27-B	41,530
3230	특수	기타	세인고소작업차	KHSU-HW400	89,090
3231	특수	기타	세인고소작업차	SCW28-A	86,130
3232	특수	기타	세인고소작업차	SJW50-A	94,650
3233	특수	기타	세인고소작업차	SJW50-F	120,230
3234	특수	기타	세인고소작업차	SJW50-G	119,730
3235	특수	기타	세인고소작업차	SJW50-I	128,480
3236	특수	기타	세인고소작업차	SJW50-K	121,810
3237	특수	기타	세인고소작업차	SJW50-L	129,840
3238	특수	기타	세인고소작업차	SLW58-B	200,000
3239	특수	기타	세인고소작업차	SLW58-D	200,680
3240	특수	기타	세인고소작업차	SLW58-G	218,180
3241	특수	기타	세인고소작업차	SPW34-B	105,100
3242	특수	기타	세인고소작업차	TRIO24-A	118,180
3243	특수	기타	세인이삿집사다리차	STL28-A	41,840
3244	특수	기타	세인이삿집사다리차	STL42-D	70,120

연번	차종	제 작 사	차 명	형 식	기준가격
3245	특수	기타	세인이삿집사다리차	STL45-B	70,570
3246	특수	기타	세인이삿집사다리차	STL45-C	48,730
3247	화물	기타	소방펌프자동차	JHC2010-H05A-A1	145,910
3248	특수	기타	수산고소작업차	SI-120H	69,530
3249	특수	기타	수산고소활선작업차	SAT-145TE	82,000
3250	특수	기타	수산고소활선작업차	SI-150AE	127,550
3251	특수	기타	수산직진식활선고소작업차	KEH0543HR	100,000
3252	특수	기타	수산직진식활선고소작업차	SI-150E	116,560
3253	특수	기타	수성리베로언더리프트	BD-LB112145	23,630
3254	특수	기타	수성리베로언더리프트	SLUD120-04CB	23,560
3255	화물	기타	수성마이티세이프티로더	S35STSF-08GA	51,030
3256	화물	기타	수성이마이티세이프티로더	HD250-20	31,810
3257	화물	기타	수성중형렉커	SW3,5SOP2-303-11GA	59,130
3258	화물	기타	스마트렉커	MBG1,0ATY-BW	32,360
3259	특수	기타	스카이점보고소작업차	NOVA-350Q-S	100,610
3260	특수	기타	스카이점보고소작업차	NOVA-S45HD	110,900
3261	특수	기타	신광방송중계차	SKOB-2089	396,700
3262	화물	기타	신아4,5톤극초장축플러스카고	SA4,5PDW-5800E4	59,990
3263	화물	기타	신아4,5톤극초장축플러스카고	SA4,5TDW-5800E4	58,200
3264	화물	기타	신아4,5톤냉동탑차	SA4,5RT-DW4,5KL-E4	83,520
3265	화물	기타	신아극초장축플러스카고	KTA4,5CT-3-HD4,5	56,160
3266	화물	기타	신아극초장축플러스카고	SA4,5TDW-58-270	55,270
3267	화물	기타	신아특장4,5톤극초장축카고트럭	SAP-4,5ELAM	51,820
3268	화물	기타	신아특장4,5톤극초장축카고트럭	SAT-4,5ELAM	50,090
3269	화물	기타	신영22,5톤폐수지운반암롤러자동차	SYMC-22,5TAD08	113,900
3270	화물	기타	신영22,5톤폐수지운반용암롤트럭	SYMC-22,5TAD	104,440
3271	화물	기타	신영22톤암롤러자동차	SYMC-22TAH	108,440
3272	화물	기타	신정4m 급CNG노면청소차	CNG04A-DM11R01	153,200
3273	화물	기타	신정4m 급살수겸용CNG노면청소차	CNG06A21	196,120
3274	화물	기타	신정4m 급살수겸용저공해노면청소차	CNG06A2	196,120
3275	화물	기타	신정4m 급진공노면청소차	RS05GA	108,870
3276	화물	기타	신정6m 급진공노면청소차	RS85GA	130,890
3277	화물	기타	신정6m 급진공노면청소차	RS85GM-HA11R01	154,390
3278	화물	기타	신정6m 급진공노면청소차	RS85GMS	116,720
3279	화물	기타	신정6m 급진공노면청소차	RS85GMS1	125,020
3280	화물	기타	신정6m 급진공노명청소차	RS85GA1	136,380
3281	화물	기타	신흥28,5m 원당탱크트레일러	SHT-28,5TPA	85,000
3282	화물	기타	신흥31KL옥탄올탱크트레일러	SH31KL-OTL-BT	72,500
3283	화물	기타	신흥5KL항공기급유차	SH5KL-H05M	86,530
3284	화물	기타	일택40피트컨테이너사시트레일러	T-CTNCHASSISR2	13,940
3285	화물	기타	에스알-ATM관리차량	ATM10	2,720
3286	화물	기타	에스테크현금지급기관리차	STSV1	16,660
3287	특수	기타	에스테크현금지급기관리차	STSV3-A	23,990
3288	특수	기타	에스테크현금지급기관리차	STSV3-M	17,840
3289	화물	기타	영동소방용구조차량	YFR-VANJ-001	33,230
3290	화물	기타	영일경찰폭발물처리장비운반차	YI-2500	47,110
3291	화물	기타	영일이동화장실차량	YI-Y2010	92,380
3292	화물	기타	우성밀크로리	CWR57D1	60,900
3293	화물	기타	우성밀크로리	E6700-C	60,900
3294	화물	기타	우성밀크로리	HD5CT-5SK	60,900
3295	화물	기타	우성밀크로리	R6700-C5W	60,900
3296	화물	기타	우신싸인보드트레일러	WST-SBT-NAA2	26,450
3297	화물	기타	우양특장11,5톤장축카고트럭	WYP11,5CT-BL8AW1	92,920
3298	화물	기타	우양특장14톤초장축카고	WYT14CT-DW-BL8CW1	93,050
3299	화물	기타	우양특장4,5톤트럭	WY4,5P-8EUGd-Z2	57,280
3300	화물	기타	우양특장4,5톤트럭	WYHD4,5CT-8EUGd-P	58,520

연번	차종	제 작 사	차 명	형 식	기준가격
3301	화물	기타	우양특장4.5톤트럭	WY-P-DW-BC6CH1	58,320
3302	화물	기타	우양특장4.5톤트럭	WY-T-DW-BC6CH1	60,570
3303	화물	기타	우양특장5톤트럭	WY5P-8EUGd-Z1	54,940
3304	화물	기타	우양특장5톤트럭	WYHD5CT-8EUGd-P	53,890
3305	화물	기타	우양특장6.5톤트럭	WY6.5P-HD4.5CT-8EUGd	58,690
3306	화물	기타	우양특장7.5톤트럭	WY-P-DW-BC6AH1	59,290
3307	화물	기타	우양특장8.5톤트럭	WY8.5P-DW4.5-BC6CH1	56,610
3308	화물	기타	우양특장중형냉동탑차	WYT-ND7T-DW-BC6AH1	53,980
3309	화물	기타	우양특장중형원바디	WY-W-HD4.5CT-8EPGd	55,480
3310	화물	기타	우양특장중형트럭	HD4.5CT-7EB	49,790
3311	화물	기타	우양특장중형트럭	WYT7.0CT-8EUGD-Z1	55,500
3312	화물	기타	우양특장중형트럭	WYT7.5CT-BC6CH1	56,900
3313	특수	기타	우진이동정비차	WJMV1	34,520
3314	특수	기타	원진테크활선고소작업차	OJ-HD3.5CS-8SE4	55,530
3315	화물	기타	아-마이티	HCP4.5GP-H	28,250
3316	화물	기타	인정18m 덤프트레일러	ICDT-18DG-2	46,000
3317	화물	기타	인정18m 덤프트레일러	ICDT-18DH-2	45,000
3318	화물	기타	인정19톤로우베드트레일러	HD2.5CP-LLA	65,000
3319	화물	기타	인정19톤로우베드트레일러	HD250-23	49,900
3320	화물	기타	인정19톤로우베드트레일러	HDH-40-PTC-35	75,000
3321	화물	기타	인정19톤로우베드트레일러	ICLT-18LA	71,180
3322	화물	기타	인정19톤로우베드트레일러	TF301A	59,000
3323	화물	기타	인정1단슬라이드평판트레일러	ICPT-40PCD03	50,000
3324	화물	기타	인정20피티핑사시트레일러	ICDC-20CA	30,250
3325	화물	기타	인정23.9톤가변형평판트레일러	ICPT-40PCD04	50,000
3326	화물	기타	인정23톤로우베드트레일러	ICLT-23LC	31,500
3327	화물	기타	인정24.1톤가변형평판트레일러	ICPT-40STAL-BJ-06	61,000
3328	화물	기타	인정26톤로우베드트레일러	ICLT-26LD	27,120
3329	화물	기타	인정26톤로우베드트레일러	TF301A	26,360
3330	화물	기타	인정38m 사료덤프트레일러	ICDT-45DA	44,000
3331	화물	기타	인정40피티핑사시트레일러	ICDC-42CD	37,980
3332	화물	기타	인정40피티핑트레일러	ICDC-42CB	43,630
3333	화물	기타	인정40피트평판트레일러	40BPTC	42,000
3334	화물	기타	인정40피트평판트레일러	ICPT-40PC	51,800
3335	화물	기타	인정40피트평판트레일러	JTW-32XAE	43,000
3336	화물	기타	인정47m 사료벌크트레일러	ICBT-47BG	28,600
3337	화물	기타	인정48m 사료벌크트레일러	ICBT-48BG	25,000
3338	화물	기타	인정56m 티핑탱크트레일러	ICTT-56TA	84,870
3339	화물	기타	인정60m 카본벌크트레일러	ICBT-60BA	67,000
3340	화물	기타	인정가변형알루미늄평판트레일러	ICPT-40PAL-3SDJ-01	52,270
3341	화물	기타	인정가변형철판운송트레일러	ICPT-40PR	69,500
3342	화물	기타	인정가변형평판트레일러	CW2.5CP-LHL	55,000
3343	화물	기타	인정가변형평판트레일러	EY4.5CT-EK	44,000
3344	화물	기타	인정가변형평판트레일러	HA732B	44,000
3345	화물	기타	인정가변형평판트레일러	HD2.5CP-LHA1	55,000
3346	화물	기타	인정가변형평판트레일러	HDH-40CCC-35SB	55,700
3347	화물	기타	인정가변형평판트레일러	HTC-5	120,000
3348	화물	기타	인정가변형평판트레일러	ICPT-40STAL-BJ-04	65,000
3349	화물	기타	인정다축슬라이드저상트레일러	ICLT-18LT	80,340
3350	화물	기타	인정로우베드트레일러	HW40BLR-1PTC	47,000
3351	화물	기타	인정슬라이드알루미늄평판트레일러	ICPT-40STAL-BJ-03	65,000
3352	화물	기타	인정알루미늄평판트레일러	ICPT-40PAL-L1	46,500
3353	화물	기타	인정알루미늄평판트레일러	JTP-40XYE	36,500
3354	화물	기타	인정장폭평판트레일러	HW40BCCT	55,000
3355	화물	기타	인정장폭평판트레일러	HW40BLR-1PTC	56,000
3356	화물	기타	인정장폭평판트레일러	ICBT-32BB	54,540

연번	차종	제 작 사	차 명	형 식	기준가격
3357	화물	기타	인정장폭평판트레일러	ICPT-40PG	50,000
3358	화물	기타	인정장폭평판트레일러	ICPT-40PH	49,750
3359	화물	기타	인정장폭평판트레일러	ICPT-40PI	54,000
3360	화물	기타	인정장폭평판트레일러	TF303T	55,000
3361	화물	기타	인정철판운송트레일러	DS-LSKS-640K	52,000
3362	화물	기타	인정철판운송트레일러	HP3-4DRXB	57,000
3363	화물	기타	인정철판운송트레일러	HTP-40XUB	54,500
3364	화물	기타	인정철판운송트레일러	ICPT-40PM	57,180
3365	화물	기타	인정철판운송트레일러	JPT-40XPE	53,000
3366	특수	기타	전진52M고가사다리소방차	FAL-520	341,810
3367	특수	기타	전진고소작업차	SHJ-101	45,770
3368	특수	기타	전진고소작업차	SHJ-121	57,910
3369	화물	기타	전진소방펌프소방차	FP-051	110,860
3370	특수	기타	전진소방펌프자동차	FP-035	82,000
3371	화물	기타	전진직진식활선고소작업차	SI-120E	83,540
3372	특수	기타	전진직진식활선작업차	SAT-141TE	69,750
3373	화물	기타	정보타이탄운전교습용차량	SS-25LM	7,000
3374	화물	기타	정부24톤카고트럭	JBH-24M410P	106,700
3375	화물	기타	정부27톤단축카고트럭	JBD-271CP	106,150
3376	화물	기타	정부4.5톤극초장축카고트럭	JBD-4.5LCT	57,270
3377	화물	기타	정부4.5톤장축카고트럭	JBH-4.5LP2	56,700
3378	화물	기타	정부4.5톤초장축카고트럭	HD4.5CT-6EB	55,270
3379	화물	기타	정부4.5톤플러스카고트럭	JBD-4.5LLCP	60,250
3380	화물	기타	정부5톤극초장축카고트럭	JBD-270P5LCP	53,880
3381	화물	기타	정부5톤극초장축카고트럭	JBD-5LCP	54,640
3382	화물	기타	정부5톤플러스카고트럭	JBH-5LLP	59,760
3383	화물	기타	정부7.5톤극초장축카고트럭	JBD-7.5LCP	57,660
3384	화물	기타	정부7.5톤초장축카고트럭	JBD-7.5LCP1	54,480
3385	화물	기타	정부7.5톤플러스카고트럭	JBD-7.5LLCP	60,430
3386	화물	기타	정부7.5톤플러스카고트럭	JBH-250P7.5LLP	60,300
3387	화물	기타	정부7톤플러스카고트럭	JBH-7LLP	55,160
3388	화물	기타	정우32KL경질유탱크로리	HD11CMGC-AL-TL	130,130
3389	화물	기타	정우32KL경질유탱크로리	HD16CM	136,130
3390	화물	기타	정우5톤암롤트럭	JWAR-45DWD	42,350
3391	화물	기타	제일14.5톤쓰리축왕바디	JL-W14.5-HD14.5	115,170
3392	화물	기타	제일14톤왕바디	JLW-14HD-400	126,100
3393	화물	기타	제일2톤왕바디	JLW-2HD-S	43,400
3394	화물	기타	제일이마티왕바디220	JL-W2.5T-2.5HD-E4	34,810
3395	화물	기타	제일활어운반차	JLFV-HD1-N2	13,110
3396	화물	기타	제일활어운반차	JLFV-HD4.5	54,610
3397	화물	기타	진공흡입식노면살수청소차	TKWS-016DC-S01	198,180
3398	화물	기타	진도20피트컨테이너샤시	JSC-20AAD	11,970
3399	화물	기타	진도20피트컨테이너샤시	JSC-20ABD	12,850
3400	화물	기타	진도40피트구즈넥컨테이너샤시	DS-BS3A-315A	12,000
3401	화물	기타	진도40피트구즈넥컨테이너샤시	DS-DSSS-270A	11,000
3402	화물	기타	진도40피트구즈넥컨테이너샤시	HDH-40CCC-35SB	12,100
3403	화물	기타	진도40피트구즈넥컨테이너샤시	JGC-40AAD	12,420
3404	화물	기타	진도40피트구즈넥컨테이너샤시	JPT-40XPE	11,000
3405	화물	기타	진도40피트구즈넥컨테이너샤시	MGC-40DBT	14,300
3406	화물	기타	진도40피트구즈넥컨테이너샤시	TF303T	12,000
3407	화물	기타	진도40피트컨테이너샤시	TC304BP	19,800
3408	화물	기타	진도40피트콤비네이션샤시	HCG-40ASB	13,300
3409	화물	기타	진도40피트콤비네이션샤시	JCC-40AAD	15,270
3410	화물	기타	진도40피트콤비네이션샤시	JCC-40ABD	28,050
3411	화물	기타	진도40피트콤비라인샤시	JGL-40AAD	17,200
3412	화물	기타	진도40피트콤비라인샤시	JGL-40ABD	18,180

연번	차종	제 작 사	차 명	형 식	기준가격
3413	화물	기타	진도40피트콤비라인사시	JPT-40B45	14,270
3414	화물	기타	진도40피트콤비라인사시	MCC-40ALT	20,000
3415	화물	기타	진도40피트평판트레일러	HTP-40XBB	25,000
3416	화물	기타	진도40피트평판트레일러	HW40APTC	17,630
3417	화물	기타	진도40피트평판트레일러	JTP-40ABD	26,060
3418	특수	기타	진우260C고소작업차	JWL-3.5T5S0C	83,240
3419	특수	기타	진우320D고소작업차	JWL-T5SOD	107,270
3420	특수	기타	진우360D고소작업차	JWL-T60D1	118,180
3421	특수	기타	진우450F고소작업차	JWL-T60F1	127,860
3422	특수	기타	진우450R고소작업차	JWL-T5SOAR	116,810
3423	화물	기타	카썬스12.5톤에어서펜션원바디	F6CBA1	81,680
3424	화물	기타	케스보러콤비트레일러	HDH-40-PTC-35	40,000
3425	화물	기타	케스보러콤비트레일러	TC301AP	36,000
3426	화물	기타	코리아4.5톤카고트럭	HD4.5CT-EK-A	56,110
3427	화물	기타	코리아7.5톤카고트럭	E6700-A	47,520
3428	화물	기타	코리아8.5톤카고트럭	K9CEA1	56,640
3429	화물	기타	탑원차량운송트럭	TOPW-574NE-ZE	94,240
3430	화물	기타	태영가변차체식로우베드	T-4W650GR	60,000
3431	화물	기타	태영가변차체식로우베드	TY2A-4A7575-SH	80,000
3432	화물	기타	탱크32KL경질유탱크로리	HD25CT-EHX	132,210
3433	화물	기타	탱크32KL경질유탱크로리	TKTL-32HSAE520	168,400
3434	화물	기타	탱크32KL경질유탱크로리	TLS-32DWAE440	170,300
3435	화물	기타	탱크32KL경질유탱크로리	TLS-32DWAE560	180,700
3436	화물	기타	탱크4.5톤극초장축카고트럭	HD5CM-10	65,810
3437	화물	기타	탱크4.5톤울트라카고트럭	HD11CM-AX	58,840
3438	화물	기타	탱크4.5톤울트라카고트럭	HD4.5CM-1	55,910
3439	화물	기타	탱크4.5톤울트라카고트럭	HD4.5CT-EK	59,660
3440	화물	기타	탱크4.5톤울트라카고트럭	HD4.5CT-ER	56,560
3441	화물	기타	탱크코리아극초장축카고트럭	HD4.5CT-EK-A	50,940
3442	화물	기타	통진특장1.1톤냉장탑차	TONGJIN-KB1.1T	23,790
3443	화물	기타	트라고	SM510VWS-11.5C1	77,510
3444	화물	기타	트라고	SM510ZGS-18CZ	108,510
3445	화물	기타	트라고	TD59	71,350
3446	화물	기타	트레이드홀로리	SH1-25WS-HL	20,490
3447	특수	기타	평강리베로렉커	KJW-HL118-2	27,270
3448	특수	기타	평강리베로렉커	PKV-BC150K	26,360
3449	특수	기타	평강리베로렉커	PKV-LC150H	21,550
3450	특수	기타	평강리베로렉커	PKV-LC240H	25,000
3451	특수	기타	평강리베로렉커	PKV-LC250H	27,230
3452	특수	기타	평강리베로언더리프트	PKW-LC160U	25,630
3453	특수	기타	평강봉고III렉커	PKW-B10K02B	28,720
3454	화물	기타	평강봉고III렉커4륜	PKW-B10K4WD	30,330
3455	특수	기타	평강봉고III언더리프트	KJW-SV111	27,270
3456	특수	기타	평강봉고III언더리프트	PKU-B08K03A	27,950
3457	특수	기타	평강봉고III언더리프트	PKU-B10K03A	29,280
3458	특수	기타	평강봉고렉커	HD250-MWRK	26,360
3459	특수	기타	평강봉고렉커	PKV-LC250H	26,360
3460	특수	기타	평강봉고렉커	PKW-B08K02B	20,830
3461	특수	기타	평강스포츠히렉커	PKW-AC150K	33,020
3462	특수	기타	평강스포츠히렉커	PKW-K12K-04B	33,180
3463	특수	기타	평강스포츠히렉커	PKW-K13K-04A	35,000
3464	특수	기타	평강스포츠히렉커	PKW-K13K-04B	33,630
3465	특수	기타	평강스포츠히렉커	PKW-K14K-04A	35,400
3466	특수	기타	평강스포츠히렉커	PKW-AC150J	31,810
3467	화물	기타	평강어브바카	PKS-035H85CK	41,060
3468	화물	기타	평강어브바카	PKS-035H85CS	39,110

연번	차종	제 작 사	차 명	형 식	기준가격
3469	화물	기타	평강어브바카	PKS-M08K01A	51,930
3470	화물	기타	평강어브바카	PKS-M08K01S	54,390
3471	화물	기타	평강어브바카	PKS-M10K01B	56,600
3472	화물	기타	평강어브바카	PKS-M10K01S2	58,180
3473	특수	기타	평강이삿짐사다리차	PKG-B08K00B	38,670
3474	특수	기타	평강이삿짐사다리차	PKG-BL022M	41,140
3475	특수	기타	평강이삿짐사다리차	PKG-ML051T	89,390
3476	화물	기타	포터 II	JT-3P25WK-UDV	11,780
3477	특수	기타	하나24m급이삿짐사다리차	YB44T1	39,090
3478	화물	기타	하이캡트라고	HD25CT-10ESLg1-AH	121,130
3479	화물	기타	한국4.5톤극플러스트럭	HT4.5CT10-H74	60,470
3480	화물	기타	한국4.5톤플러스카고	HS4.5P-HD74	70,020
3481	화물	기타	한국4.5톤플러스카고트럭	HS4.5P4.5LLCP	60,940
3482	화물	기타	한국4.5톤플러스트럭	HG4.5CP10-H74	61,140
3483	화물	기타	한국40피트평판트레일러	40APTC	27,180
3484	화물	기타	한국40피트평판트레일러	HDH-40-PTC-35	23,000
3485	화물	기타	한국40피트평판트레일러	HEC-F2-2500	23,900
3486	화물	기타	한국40피트평판트레일러	HTC-5B	24,810
3487	화물	기타	한국40피트평판트레일러	HTP-40AGB	25,850
3488	화물	기타	한국40피트평판트레일러	HTP-40XBB	23,270
3489	화물	기타	한국40피트평판트레일러	HW40APTC	21,810
3490	화물	기타	한국40피트평판트레일러	ICPT-40PA	21,810
3491	화물	기타	한국40피트평판트레일러	MPT-40DBT	25,900
3492	화물	기타	한국5톤플러스카고트럭	E6700-B	57,200
3493	화물	기타	한국7.5톤초장축트럭	HT7.5CP10-HS6	56,670
3494	화물	기타	한국7.5톤플러스트럭	HT7.5CP10-H7	58,480
3495	화물	기타	한국7톤극플러스트럭	HT7CP10-H74	60,530
3496	화물	기타	한국쓰리축14톤트럭	CX267R1	102,230
3497	화물	기타	한국쓰리축15톤카고트럭	XD70C1	86,950
3498	화물	기타	한국쓰리축15톤트럭	HD11.5CT-LHR	94,450
3499	화물	기타	한국쓰리축4.5톤극초장축카고트럭	E6700-B	57,950
3500	화물	기타	한국쓰리축4.5톤극초장축카고트럭	EZB-D	57,120
3501	화물	기타	한국쓰리축4.5톤극초장축카고트럭	HD250-20	60,030
3502	화물	기타	한국쓰리축4.5톤극초장축카고트럭	HD250-23	58,910
3503	화물	기타	한국쓰리축4.5톤극초장축카고트럭	HD4.5CT-5EK	56,670
3504	화물	기타	한국쓰리축4.5톤극초장축카고트럭	HD4.5CT-EK	51,820
3505	화물	기타	한국쓰리축4.5톤극초장축카고트럭	HD4.5CT-EK-A	51,280
3506	화물	기타	한국쓰리축4.5톤극초장축카고트럭	HD4.5CT-ER	60,050
3507	화물	기타	한국쓰리축4.5톤극초장축카고트럭	HD4.5CT-NEK	60,030
3508	화물	기타	한국쓰리축4.5톤극초장축카고트럭	HD5CM-10	58,580
3509	화물	기타	한국쓰리축4.5톤극카고트럭	AM550	56,590
3510	화물	기타	한국쓰리축4.5톤극카고트럭	C6KHF1	46,890
3511	화물	기타	한국쓰리축4.5톤극카고트럭	EY4.5CT-NEK	58,430
3512	화물	기타	한국쓰리축4.5톤극카고트럭	EZB-D	56,500
3513	화물	기타	한국쓰리축4.5톤극카고트럭	HA731C	56,680
3514	화물	기타	한국쓰리축4.5톤극카고트럭	HD11.5CT-LHC2	56,750
3515	화물	기타	한국쓰리축4.5톤극카고트럭	HD2.5CP-LHA1	57,610
3516	화물	기타	한국쓰리축4.5톤극카고트럭	HD3.5CS-LHA	54,470
3517	화물	기타	한국쓰리축4.5톤극카고트럭	HD4.5CM-15	60,480
3518	화물	기타	한국쓰리축4.5톤극카고트럭	HD4.5CT-5EK	59,680
3519	화물	기타	한국쓰리축4.5톤극카고트럭	HD4.5CT-EK	57,570
3520	화물	기타	한국쓰리축4.5톤극카고트럭	HD4.5CT-EK-A	60,520
3521	화물	기타	한국쓰리축4.5톤극카고트럭	HD4.5CT-ER	57,610
3522	화물	기타	한국쓰리축4.5톤극카고트럭	HD4.5CT-NEK-A	60,520
3523	화물	기타	한국쓰리축4.5톤극카고트럭	HD4.5CT-NER	58,770
3524	화물	기타	한국쓰리축4.5톤극카고트럭	KST4.5CED-H4.5E	58,470

연번	차종	제 작 사	차 명	형 식	기준가격
3525	화물	기타	한국쓰리축4.5톤극카고트럭	R7400-B4W	59,270
3526	화물	기타	한국쓰리축4.5톤극카고트럭	SL-25S-DP	59,500
3527	화물	기타	한국쓰리축4.5톤극플러스카고트럭	EY4,5CTF-EK	58,530
3528	화물	기타	한국쓰리축4.5톤극플러스카고트럭	EY4,5CTF-EKA	60,260
3529	화물	기타	한국쓰리축4.5톤극플러스카고트럭	HAUTSRLM-1-E	55,880
3530	화물	기타	한국쓰리축4.5톤극플러스카고트럭	HD3,5CS-5LHW	55,880
3531	화물	기타	한국쓰리축4.5톤극플러스카고트럭	HD35-GD1-LHE	59,440
3532	화물	기타	한국쓰리축4.5톤극플러스카고트럭	HD4,5CM	58,980
3533	화물	기타	한국쓰리축4.5톤극플러스카고트럭	HD4,5CT-5EK	59,990
3534	화물	기타	한국쓰리축4.5톤극플러스카고트럭	HD4,5CT-6EB	60,400
3535	화물	기타	한국쓰리축4.5톤극플러스카고트럭	HD4,5CT-6EEB	59,980
3536	화물	기타	한국쓰리축4.5톤극플러스카고트럭	HD4,5CT-EK	57,480
3537	화물	기타	한국쓰리축4.5톤극플러스카고트럭	HD4,5CT-EK-A	59,900
3538	화물	기타	한국쓰리축4.5톤극플러스카고트럭	HD4,5CT-ER	49,530
3539	화물	기타	한국쓰리축4.5톤극플러스카고트럭	HD4,5CT-NEK	61,070
3540	화물	기타	한국쓰리축4.5톤극플러스카고트럭	HD4,5CT-NER	59,430
3541	화물	기타	한국쓰리축4.5톤극플러스카고트럭	HD5CM-10	57,250
3542	화물	기타	한국쓰리축4.5톤극플러스카고트럭	HD5CM-12	52,500
3543	화물	기타	한국쓰리축4.5톤극플러스카고트럭	K4,5C1-TD-D4,5EE	59,800
3544	화물	기타	한국쓰리축4.5톤카고트럭	EY4,5CTF-NEKA	59,540
3545	화물	기타	한국쓰리축4.5톤플러스카고트럭	E6700-45DP	55,300
3546	화물	기타	한국쓰리축4.5톤플러스카고트럭	E6700-CA	55,410
3547	화물	기타	한국쓰리축4.5톤플러스카고트럭	E6700-E	52,730
3548	화물	기타	한국쓰리축4.5톤플러스카고트럭	EY4,5CT-EK	54,930
3549	화물	기타	한국쓰리축4.5톤플러스카고트럭	EY4,5CT-EKA	49,820
3550	화물	기타	한국쓰리축4.5톤플러스카고트럭	EZB-D	52,190
3551	화물	기타	한국쓰리축4.5톤플러스카고트럭	HAU-2-D	52,730
3552	화물	기타	한국쓰리축4.5톤플러스카고트럭	HD3,5CP-5LHW	55,610
3553	화물	기타	한국쓰리축4.5톤플러스카고트럭	HD4,5CM-14	52,870
3554	화물	기타	한국쓰리축4.5톤플러스카고트럭	HD4,5CT-5EK	55,070
3555	화물	기타	한국쓰리축4.5톤플러스카고트럭	HD4,5CT-EK	52,910
3556	화물	기타	한국쓰리축4.5톤플러스카고트럭	HD4,5CT-EK-A	55,390
3557	화물	기타	한국쓰리축4.5톤플러스카고트럭	HD4,5CT-NER	55,390
3558	화물	기타	한국쓰리축4.5톤플러스카고트럭	HD5CM-10	55,250
3559	화물	기타	한국쓰리축4.5톤플러스카고트럭	KST4,5CED-H4,5E	51,960
3560	화물	기타	한국쓰리축5톤극카고트럭	HD15CM	58,670
3561	화물	기타	한국쓰리축5톤극카고트럭	HD8CM	55,020
3562	화물	기타	한국쓰리축5톤극플러스카고트럭	E6700-A	58,530
3563	화물	기타	한국쓰리축5톤극플러스카고트럭	EZB-D	57,160
3564	화물	기타	한국쓰리축5톤극플러스카고트럭	HD3,5CS-LHA1	57,160
3565	화물	기타	한국쓰리축5톤극플러스카고트럭	HD5CT-EK	60,020
3566	화물	기타	한국쓰리축5톤플러스카고트럭	E6700-B	53,510
3567	화물	기타	한국쓰리축7.5톤극초장축카고트럭	HD5CT-EK-A	57,000
3568	화물	기타	한국쓰리축극카고트럭	HD11CM-AX	58,680
3569	화물	기타	한국쓰리축극플러스카고트럭	C5AHF1	54,820
3570	화물	기타	한국쓰리축극플러스카고트럭	HD4,5CT-EK-A	56,450
3571	화물	기타	한국쓰리축극플러스카고트럭	HD5CM-10	57,150
3572	화물	기타	한국쓰리축극플러스카고트럭	HD5CT-7EB	59,250
3573	화물	기타	한국쓰리축왕바디	JT3V	49,330
3574	화물	기타	한국쓰리축왕바디	KTA11,5TW-HD11,5L	97,420
3575	화물	기타	한국쓰리축저상카고트럭	XD70C1	74,480
3576	화물	기타	한국쓰리축초장축카고트럭	HD11,5CT-5LHR1	82,160
3577	화물	기타	한국쓰리축카고트럭	HD25CT-EHA1	102,400
3578	화물	기타	한국쓰리축카고트럭	HD25CT-EHX	121,800
3579	화물	기타	한국쓰리축카고트럭	HD5CT-LK	53,380
3580	화물	기타	한국쓰리축카고트럭	HD9,5CM-1	75,860



연번	차종	제 작 사	차 명	형 식	기준가격
3581	화물	기타	한국쓰리축카고트럭	P9CDF1	113,670
3582	화물	기타	한국쓰리축카고트럭	PD77C1	108,230
3583	화물	기타	한국차체운송센터폴트럭-01A	KAB-TR-16IH01A	144,200
3584	화물	기타	한원20A콤비컨테이너트레일러	HW20ACCT	9,650
3585	화물	기타	한원34A평판트레일러	HW34APTC	17,010
3586	화물	기타	한원34B평판트레일러	HW34BPTC	29,600
3587	화물	기타	한원40B평판트레일러	HW40BLRPTC	20,360
3588	화물	기타	한원40B평판트레일러	HW40BPTC	23,380
3589	화물	기타	한원40B평판트레일러	ICBT-32BB	23,000
3590	화물	기타	한원40B평판트레일러	MGC-40XAE	23,000
3591	화물	기타	한특18M슬라이드평판트레일러	SP3-4DRXI	51,000
3592	화물	기타	한특20피트컨테이너샤시	HCS-23XHB	14,500
3593	화물	기타	한특20피트컨테이너샤시	HCS-25XAB	12,270
3594	화물	기타	한특20피트컨테이너샤시	HS2-2DNXA	16,000
3595	화물	기타	한특20피트컨테이너트레일러	HCS-23XJB	13,700
3596	화물	기타	한특20피트티핑컨테이너샤시	HD2-2DNXB	28,500
3597	화물	기타	한특20피트티핑컨테이너샤시	HD2-2DNXJ	29,030
3598	화물	기타	한특20피트티핑컨테이너샤시	HD2-2DNXL	40,900
3599	화물	기타	한특21.5톤무진동로우베드트레일러	HTL-25CFC	32,600
3600	화물	기타	한특21.5톤무진동로우베드트레일러	HW40BLRPTC	35,450
3601	화물	기타	한특22.5톤로우베드트레일러	HTL-25ALA	27,620
3602	화물	기타	한특22톤무진동로우베드트레일러	HL2-2DNXJ	34,000
3603	화물	기타	한특22톤무진동중장비운송트레일러	HL3-2DNXI	29,000
3604	화물	기타	한특23.5톤로우베드트레일러	HTL-25BKC	31,920
3605	화물	기타	한특23톤무진동로우베드트레일러	HA731A	31,360
3606	화물	기타	한특23톤무진동로우베드트레일러	HL3-2DNXA	36,710
3607	화물	기타	한특23톤무진동로우베드트레일러	HL3-2DRXA	39,510
3608	화물	기타	한특28피트평판트레일러	HP2-2DRXA	27,500
3609	화물	기타	한특30피트구즈넥샤시	HCG-30XBB	18,000
3610	화물	기타	한특30피트컨테이너샤시	HCS-30XAB	19,000
3611	화물	기타	한특30피트컨테이너샤시	HTT-30XEB	18,000
3612	화물	기타	한특32피트쿠일트레일러	HC2-3DNXA	19,560
3613	화물	기타	한특34피트평판트레일러	TF301A	20,450
3614	화물	기타	한특36피트평판트레일러	HTP-36XAB	30,450
3615	화물	기타	한특40피트슬리카트레일러	HTD-40XCB	36,240
3616	화물	기타	한특40피트컨테이너샤시	DS-BCT-26000	11,540
3617	화물	기타	한특40피트컨테이너샤시	DS-BFT-32201	12,270
3618	화물	기타	한특40피트컨테이너샤시	DS-DSSS-270A	11,360
3619	화물	기타	한특40피트컨테이너샤시	HC2-4DNXA	14,370
3620	화물	기타	한특40피트컨테이너샤시	HC2-4DNXD	15,500
3621	화물	기타	한특40피트컨테이너샤시	HC3-4DFXA	22,500
3622	화물	기타	한특40피트컨테이너샤시	HC3-4DRXA	24,310
3623	화물	기타	한특40피트컨테이너샤시	HCC-40XBB	15,900
3624	화물	기타	한특40피트컨테이너샤시	HCC-40XDB	11,810
3625	화물	기타	한특40피트컨테이너샤시	HCC-40XFB	12,710
3626	화물	기타	한특40피트컨테이너샤시	HCC-40XGB	14,690
3627	화물	기타	한특40피트컨테이너샤시	HCC-40XNB	15,700
3628	화물	기타	한특40피트컨테이너샤시	HCC-40XOB	15,810
3629	화물	기타	한특40피트컨테이너샤시	HCC-40XPB	22,270
3630	화물	기타	한특40피트컨테이너샤시	HCG-40AJB	23,900
3631	화물	기타	한특40피트컨테이너샤시	HCG-40ALB	16,260
3632	화물	기타	한특40피트컨테이너샤시	HCG-40ARB	14,270
3633	화물	기타	한특40피트컨테이너샤시	HCG-40ASB	11,230
3634	화물	기타	한특40피트컨테이너샤시	HCG-40ATB	18,630
3635	화물	기타	한특40피트컨테이너샤시	HCG-40AWB	20,900
3636	화물	기타	한특40피트컨테이너샤시	HCG-40XAB	11,810

연번	차종	제 작 사	차 명	형 식	기준가격
3637	화물	기타	한특40피트컨테이너샤시	HCG-40XJB	11,900
3638	화물	기타	한특40피트컨테이너샤시	HCG-40XVB	22,000
3639	화물	기타	한특40피트컨테이너샤시	HD5CM-4	12,540
3640	화물	기타	한특40피트컨테이너샤시	HDH-40-CCC-35SS	13,600
3641	화물	기타	한특40피트컨테이너샤시	HDH-40-PTC-35	11,810
3642	화물	기타	한특40피트컨테이너샤시	HM2-4DNXA	20,800
3643	화물	기타	한특40피트컨테이너샤시	HM2-4DRXA	26,400
3644	화물	기타	한특40피트컨테이너샤시	HM3-4DRXA	26,400
3645	화물	기타	한특40피트컨테이너샤시	HM3-4SMXA	32,300
3646	화물	기타	한특40피트컨테이너샤시	HM3-4SRXA	28,780
3647	화물	기타	한특40피트컨테이너샤시	HTC-5B	9,800
3648	화물	기타	한특40피트컨테이너샤시	HTP-40XHB	13,630
3649	화물	기타	한특40피트컨테이너샤시	HTP-40XSB	11,900
3650	화물	기타	한특40피트컨테이너샤시	HTP-40XTB	12,270
3651	화물	기타	한특40피트컨테이너샤시	HTT-40XEB	18,000
3652	화물	기타	한특40피트컨테이너샤시	HW40ACGT	11,540
3653	화물	기타	한특40피트컨테이너샤시	ICLT-23LE	26,360
3654	화물	기타	한특40피트컨테이너샤시	JCC-40XHE	12,270
3655	화물	기타	한특40피트컨테이너샤시	JCG-40XLE	13,180
3656	화물	기타	한특40피트컨테이너샤시	JGN-40A	12,450
3657	화물	기타	한특40피트컨테이너샤시	JGN40T3	12,270
3658	화물	기타	한특40피트컨테이너샤시	JGN45H3	11,810
3659	화물	기타	한특40피트컨테이너샤시	JM3300	11,810
3660	화물	기타	한특40피트컨테이너샤시	JMDR17RL03	15,000
3661	화물	기타	한특40피트컨테이너샤시	JPT-40B45	15,090
3662	화물	기타	한특40피트컨테이너샤시	JTW-32XAE	11,810
3663	화물	기타	한특40피트컨테이너샤시	KMBCA18	13,090
3664	화물	기타	한특40피트컨테이너샤시	MGC-40XAE	16,000
3665	화물	기타	한특40피트컨테이너샤시	SFBT-24000	14,500
3666	화물	기타	한특40피트컨테이너샤시	SMTR-PTC-40F	13,450
3667	화물	기타	한특40피트컨테이너샤시	SMTR-PTC-40F1	11,810
3668	화물	기타	한특40피트컨테이너샤시	TC301	13,630
3669	화물	기타	한특40피트컨테이너샤시	TC301AP	11,270
3670	화물	기타	한특40피트컨테이너샤시	TF301	11,900
3671	화물	기타	한특40피터핑컨테이너샤시	HD3-4SFXA	47,000
3672	화물	기타	한특40피터핑컨테이너샤시	HD3-4SNXA	46,600
3673	화물	기타	한특40피트평판트레일러	40APTC	18,360
3674	화물	기타	한특40피트평판트레일러	DH40BRLPTC	18,400
3675	화물	기타	한특40피트평판트레일러	DH40NAPTC	29,540
3676	화물	기타	한특40피트평판트레일러	DHLT-AA	21,540
3677	화물	기타	한특40피트평판트레일러	DS-BCT-26030	23,180
3678	화물	기타	한특40피트평판트레일러	DS-BS3A-315A	17,720
3679	화물	기타	한특40피트평판트레일러	EZB-PD	21,720
3680	화물	기타	한특40피트평판트레일러	HCG-40ARB	18,900
3681	화물	기타	한특40피트평판트레일러	HCG-40XAB	16,360
3682	화물	기타	한특40피트평판트레일러	HCG-40XVB	26,180
3683	화물	기타	한특40피트평판트레일러	HDH-40-PTC-35SB	16,200
3684	화물	기타	한특40피트평판트레일러	HP2-4DNXD	22,750
3685	화물	기타	한특40피트평판트레일러	HP2-4DRXC	28,200
3686	화물	기타	한특40피트평판트레일러	HP3-4DFXA	33,000
3687	화물	기타	한특40피트평판트레일러	HP3-4DFXC	31,250
3688	화물	기타	한특40피트평판트레일러	HP3-4DRXB	30,530
3689	화물	기타	한특40피트평판트레일러	HP3-4DRXD	25,490
3690	화물	기타	한특40피트평판트레일러	HP3-4DRXE	23,660
3691	화물	기타	한특40피트평판트레일러	HP3-4DRXG	30,900
3692	화물	기타	한특40피트평판트레일러	HTC-5	16,200

연번	차종	제 작 사	차 명	형 식	기준가격
3693	화물	기타	한특40피트평판트레일러	HTP-34XAB	27,630
3694	화물	기타	한특40피트평판트레일러	HTP-40AEB	27,300
3695	화물	기타	한특40피트평판트레일러	HTP-40XAB	14,740
3696	화물	기타	한특40피트평판트레일러	HTP-40XBB	16,210
3697	화물	기타	한특40피트평판트레일러	HTP-40XSB	16,280
3698	화물	기타	한특40피트평판트레일러	HTP-40XUB	23,480
3699	화물	기타	한특40피트평판트레일러	HTP-40XVB	17,510
3700	화물	기타	한특40피트평판트레일러	HTP-40XXB	25,420
3701	화물	기타	한특40피트평판트레일러	HW34APTC	21,180
3702	화물	기타	한특40피트평판트레일러	HW40APTC	16,720
3703	화물	기타	한특40피트평판트레일러	HW40BCCT	20,810
3704	화물	기타	한특40피트평판트레일러	HW40BLR-1PTC	25,270
3705	화물	기타	한특40피트평판트레일러	ICPT-40PA	17,090
3706	화물	기타	한특40피트평판트레일러	ICPT-42PJ	28,630
3707	화물	기타	한특40피트평판트레일러	JGC-40AAD	17,000
3708	화물	기타	한특40피트평판트레일러	JM3300	17,450
3709	화물	기타	한특40피트평판트레일러	JM-HTL01	26,720
3710	화물	기타	한특40피트평판트레일러	JPT-40B45	34,000
3711	화물	기타	한특40피트평판트레일러	JPT-40XPE	22,270
3712	화물	기타	한특40피트평판트레일러	JTL-25XJE	31,500
3713	화물	기타	한특40피트평판트레일러	JTP-34XCE	30,900
3714	화물	기타	한특40피트평판트레일러	JTP-40XYE	23,500
3715	화물	기타	한특40피트평판트레일러	MCC-40DAT	22,630
3716	화물	기타	한특40피트평판트레일러	MGC-40DD1F	18,270
3717	화물	기타	한특40피트평판트레일러	MGC-40XFE	17,090
3718	화물	기타	한특40피트평판트레일러	MPT-40DBT	25,900
3719	화물	기타	한특40피트평판트레일러	PB-Z2-40	22,270
3720	화물	기타	한특40피트평판트레일러	SH-29L	21,180
3721	화물	기타	한특40피트평판트레일러	TF301	24,500
3722	화물	기타	한특40피트평판트레일러	TF301A	18,630
3723	화물	기타	한특40피트평판트레일러	TF303T	21,540
3724	화물	기타	한특42피트사이드티핑평판트레일러	TP3-4DRXA	66,000
3725	화물	기타	한특42피트사이드티핑평판트레일러	TP3-4DRXB	57,530
3726	화물	기타	한특42피트컨테이너사시	HCC-40XJB	19,800
3727	화물	기타	한특43피트윈바디트레일러	HWT-43XCC	72,000
3728	화물	기타	한특45피트컨테이너사시	HCG-45XBB	19,200
3729	화물	기타	한특사료운반트럭	E6700-A	71,500
3730	화물	기타	한특사료운반트럭	HD4.5CT-LK-A	71,500
3731	화물	기타	한특사료운반트럭	HD5CM-9	58,180
3732	화물	기타	한특사료운반트럭	HGDLBF503	69,600
3733	화물	기타	한특사료운반트럭	HGHDBF501	68,490
3734	화물	기타	한특사료운반트럭	HGHDBF502	70,290
3735	화물	기타	한특사료운반트럭	HGHDBF506	73,820
3736	화물	기타	한특사료운반트럭	HT142HBF-07	60,320
3737	화물	기타	한특사료운반트럭	HT162DBF-07	64,030
3738	화물	기타	한특음식물쓰레기수거트럭	HGHDFC501	61,860
3739	화물	기타	해태1.1톤냉장탑차	KIJ_2RV-K1_2H	21,780
3740	화물	기타	현금수송차	MST-MCV-GSTA	18,430
3741	화물	기타	현금수송차량	MST-KFSCM-GSTA	18,250
3742	특수	기타	현금수송차량	MST-MATM-GSTA	18,950
3743	특수	기타	현대트랙터	2540S	91,570
3744	특수	기타	현대트랙터	2641S	92,860
3745	특수	기타	현대트랙터	2643LS-L-DD2	80,450
3746	특수	기타	현대트랙터	2644LS	82,670
3747	특수	기타	현대트랙터	420AIR	88,440
3748	특수	기타	현대트랙터	420L2H2-I	80,270

연번	차종	제 작 사	차 명	형 식	기준가격
3749	특수	기타	현대트랙터	420LEAF	96,310
3750	특수	기타	현대트랙터	H64A81H	84,350
3751	특수	기타	현대트랙터	P114GA6X2NZ	87,940
3752	특수	기타	현대트랙터	P124GA6X2NZ	79,070
3753	특수	기타	현대트랙터	P124LA6x2NAB	91,780
3754	특수	기타	현대트랙터	R420LA6X2	83,000
3755	화물	기타	현대활어운반차	HDFRP126	14,490
3756	화물	기타	호흡보호장비운반트럭	S35SUCCO-SL-3	121,810
3757	화물	기타	화인7.5톤트럭	FP7.5EM-H11	64,400
3758	화물	기타	화인버콤로리	FMV8CM-DW	53,330
3759	특수	기흥산업	기흥고소작업차	GH-290	106,300
3760	특수	기흥산업	기흥고소작업차	GH-2906A	114,000
3761	특수	기흥산업	기흥고소작업차	GH-4607A	159,000
3762	특수	기흥산업	기흥고소작업차	HG-300	101,800
3763	특수	깨비EYE	깨비EYES아인보드트레일러	SNA-2000	31,700
3764	특수	꿀림	꿀림푸드트레일러	GF-415	6,200
3765	특수	나노메딕스	나노메딕스구조소방차	ERE-DALRC1D8T	252,000
3766	화물	나노메딕스	나노메딕스구조소방차	NMC-SALFC1D19T	260,300
3767	특수	나노메딕스	나노메딕스구조소방차	NRE-DAMRC4H5T	212,000
3768	특수	나노메딕스	이엔쓰리구조소방차	ERE-DALRC1D8T	251,000
3769	특수	나노메딕스	이엔쓰리구조소방차	ERE-DALRC4D8T	252,000
3770	특수	나노메딕스	이엔쓰리구조소방차	ERE-DAMRC4H5T	212,000
3771	특수	나노메딕스	이엔쓰리조연소방차	EIS-SAM06H5T	278,000
3772	화물	나노메딕스	이엔쓰리펌프소방차	EHP-DAMR32H5T	356,810
3773	특수	나노메딕스	이엔쓰리펌프소방차	EPU-SMSR13H3T	157,700
3774	화물	나노메딕스	이엔쓰리화학소방차	ECH-DALR40D8T	249,000
3775	화물	나노메딕스	이엔쓰리화학소방차	ECH-SAMR44H5T	208,160
3776	화물	나르미모터스	나르미0.8톤롱바디내장탑차	NARMI-PT2RHA390	24,250
3777	화물	나르미모터스	나르미0.8톤롱바디내장탑차	NARMI-PT2RHL390	21,830
3778	화물	나르미모터스	나르미0.8톤봉고3롱바디외장탑차	NARMI-BG3KMWB4021	24,930
3779	화물	나르미모터스	나르미0.8톤포터2롱바디내장탑차	NARMI-PT2SADV3921-WTY	24,090
3780	화물	나르미모터스	나르미0.8톤포터2롱바디내장탑차	NARMI-PT2SMDV3921	24,320
3781	화물	나르미모터스	나르미0.8톤포터2롱바디외장탑차	NARMI-PT2RAWB4121-WTY	27,190
3782	화물	나르미모터스	나르미0.9톤롱바디외장탑차	NARMI-PT2SMWB391721	24,500
3783	화물	나르미모터스	나르미0.9톤봉고3롱바디내장탑차	NARMI-BG3KADV4021	22,910
3784	화물	나르미모터스	나르미0.9톤봉고3롱바디내장탑차	NARMI-BG3KMDV4021	27,290
3785	화물	나르미모터스	나르미0.9톤봉고3롱바디외장탑차	NARMI-BG3KAWB4021	25,340
3786	화물	나르미모터스	나르미0.9톤봉고3롱바디외장탑차	NARMI-BG3RAWB4321	25,530
3787	화물	나르미모터스	나르미0.9톤봉고3롱바디카고4륜	NARMI-BG3DMCT28D-4WD	26,850
3788	화물	나르미모터스	나르미0.9톤포터2롱바디외장탑차	NARMI-PT2RAWB4121	25,070
3789	화물	나르미모터스	나르미0.9톤포터2롱바디외장탑차	NARMI-PT2RMWB4121-R	25,060
3790	화물	나르미모터스	나르미0.9톤포터2롱바디외장탑차	NARMI-PT2SAWB3921	25,720
3791	화물	나르미모터스	나르미0.9톤포터2롱바디외장탑차	NARMI-PT2SMWB3921	26,410
3792	화물	나르미모터스	나르미1.2톤봉고3롱바디카고	NARMI-1.2BG3RACT37	21,240
3793	화물	나르미모터스	나르미1.3톤봉고3롱바디카고	NARMI-1.3BG3KACT36	18,830
3794	화물	나르미모터스	나르미1.4톤포터2롱바디카고	NARMI-1.4PT2SACT34	18,870
3795	화물	나르미모터스	나르미1톤롱바디카고	NARMI-BG3KMTCT36	19,590
3796	화물	나르미모터스	나르미1톤롱바디카고	NARMI-PT2A40	18,800
3797	화물	나르미모터스	나르미1톤롱바디카고	NARMI-PT2DA40	19,820
3798	화물	나르미모터스	나르미1톤롱바디카고	NARMI-PT2J40	17,500
3799	화물	나르미모터스	나르미1톤롱바디카고	NARMI-PT2SA40	19,350
3800	화물	나르미모터스	나르미1톤롱바디카고	NARMI-PT2SM370	19,430
3801	화물	나르미모터스	나르미1톤봉고3롱바디내장탑차	NARMI-BG3RADV4321	23,410
3802	화물	나르미모터스	나르미1톤봉고3롱바디내장탑차	NARMI-BG3RMDV4321	22,480
3803	화물	나르미모터스	나르미1톤봉고3롱바디카고	NARMI-BG3DACT28	20,960
3804	화물	나르미모터스	나르미1톤봉고3롱바디카고	NARMI-BG3DMCT28	19,430

연번	차종	제 작 사	차 명	형 식	기준가격
3805	화물	나르미모터스	나르미1톤봉고3롱바디카고	NARMI-BG3KACT34	19,720
3806	화물	나르미모터스	나르미1톤봉고3롱바디카고	NARMI-BG3KACT36	20,470
3807	화물	나르미모터스	나르미1톤봉고3롱바디카고	NARMI-BG3RACT37	22,030
3808	화물	나르미모터스	나르미1톤봉고3롱바디카고	NARMI-BG3RACT38	18,190
3809	화물	나르미모터스	나르미1톤봉고3롱바디카고	NARMI-BG3RMCT38	15,440
3810	화물	나르미모터스	나르미1톤봉고3롱바디카고4륜	NARMI-BG3DMCT28-4WD	22,560
3811	화물	나르미모터스	나르미1톤봉고3롱바디카고4륜	NARMI-BG3KMCT34-4WD	20,150
3812	화물	나르미모터스	나르미1톤봉고3롱바디카고4륜	NARMI-BG3KMCT34D-4WD	24,400
3813	화물	나르미모터스	나르미1톤봉고3롱바디카고4륜	NARMI-BG3RMCT37-4WD	20,400
3814	화물	나르미모터스	나르미1톤포터2롱바디내장탑차	NARMI-PT2SADV3921	24,150
3815	화물	나르미모터스	나르미1톤포터2롱바디냉동탑차	NARMI-PT2RMRV3718	27,000
3816	화물	나르미모터스	나르미1톤포터2롱바디카고	NARMI-PT2DACT27	23,720
3817	화물	나르미모터스	나르미1톤포터2롱바디카고	NARMI-PT2DMCT27	22,030
3818	화물	나르미모터스	나르미1톤포터2롱바디카고	NARMI-PT2RACT37	19,110
3819	화물	나르미모터스	나르미1톤포터2롱바디카고	NARMI-PT2RMCT37	18,670
3820	화물	나르미모터스	나르미1톤포터2롱바디카고	NARMI-PT2SACT34	21,850
3821	화물	나르미모터스	나르미1톤포터2롱바디카고	NARMI-PT2SMCT34	18,030
3822	화물	나르미모터스	나르미4톤마이티롱바디카고	NARMI-MTSMCT62W	53,180
3823	화물	나르미모터스	나르미9.5톤차량운송폴트럭	NARMI-9.5HVARIO-TRUCK	168,850
3824	특수	나르미모터스	나르미봉고30이동업무차	NARMI-CAMPERUN-K390KB	29,300
3825	화물	나르미모터스	나르미일반화물운송트레일러	NARMI-0.5TRAILER	3,000
3826	화물	나온	나온20피트티핑컨테이너운송트레일러	NA-20TPC3A-1L2R	78,000
3827	화물	나온	나온23.5톤왕바디트레일러	NA-235WT-LRL	105,000
3828	화물	나온	나온45피트기변형컨테이너운송트레일러	NA-4045EXCCT-1R1L	71,000
3829	특수	나온	나온8.5톤트랙터	NA4X2TCR-8.5T	95,600
3830	화물	나온	나온MDI탱크트레일러	NA-16KLMDICR-1R1L-N1	90,000
3831	화물	나온	나온구즈넥샤시2축트레일러	NA-260GW2RL	10,000
3832	화물	나온	나온더블데크왕바디트레일러	NA-DDT2600RL	86,000
3833	화물	나인특장자동차정비	나인12.2톤왕바디	NI12.2WBT-HD6X4	152,800
3834	화물	나인특장자동차정비	나인12톤왕바디	NI12WBT-HD14	151,460
3835	화물	나인특장자동차정비	나인2.2톤왕바디	N2.2WBT-HD3.5	61,810
3836	화물	나인특장자동차정비	나인20톤왕바디	NI20WBP-HD22	161,720
3837	화물	나인특장자동차정비	나인23.7톤상승왕바디	NI23.7WBT-HD25	171,860
3838	화물	나인특장자동차정비	나인4.5톤왕바디	NI4.5WB-HD75	81,590
3839	화물	남구미특장	남구미특장12.5톤왕바디트럭	NT12.5WT18-H14SC	150,600
3840	화물	남포정공	남포1.2톤홀로리	NP-P1500-01	30,720
3841	화물	남포정공	남포1.3톤4륜홀로리	NP-B1625-01	32,100
3842	화물	남포정공	남포1.3톤홀로리	NP-P1625-01	28,780
3843	화물	남포정공	남포1.3톤홀로리3	NP-P1625-03	27,500
3844	화물	남포정공	남포1.4톤홀로리2	NP-P1750-02	29,090
3845	화물	남포정공	남포1.4톤홀로리3	NP-B1750-01	30,380
3846	화물	남포정공	남포1.4톤홀로리4	NP-P1750-04	29,300
3847	화물	남포정공	남포5KL탱크로리	NP-M5000-01	64,200
3848	화물	남포정공	남포5KL홀로리2	NP-M5000-02	63,600
3849	화물	남포정공	남포990L자동홀로리	NP-P990-03	30,180
3850	화물	남포정공	남포990L홀로리복식	NP-P990-02	35,870
3851	특수	네오오토	네오오토푸드트레일러	RS-231	9,700
3852	특수	네오오토	네오오토푸드트레일러	RS-261	9,000
3853	특수	네오오토	네오오토푸드트레일러	RS-301	13,800
3854	특수	네오오토	네오오토푸드트레일러	RS-351	17,000
3855	특수	네오오토	네오오토푸드트레일러	RS-451	19,800
3856	특수	네오오토	네오오토푸드트레일러	RS-451D	19,000
3857	특수	네오오토	네오오토푸드트레일러	RS-452	19,800
3858	특수	네오오토	네오오토푸드트레일러	RS-452D	19,000
3859	화물	네이처트레일러	네이처보트트레일러	NBT430	1,300
3860	화물	네이처트레일러	네이처보트트레일러	NBT500	1,200

연번	차종	제 작 사	차 명	형 식	기준가격
3861	화물	네이처트레일러	네이처보트트레일러	NBT560	1,500
3862	화물	네이처트레일러	네이처보트트레일러	NBT600	1,500
3863	화물	네이처트레일러	네이처보트트레일러	NBT620	1,500
3864	화물	네이처트레일러	네이처보트트레일러	NBT730	1,700
3865	특수	노바스	노바스스카이고소작업차	NOVAS 140	48,000
3866	특수	노바스	노바스스카이고소작업차	NOVAS 180Q	62,000
3867	특수	노바스	노바스스카이고소작업차	NOVAS 210	74,700
3868	특수	노바스	노바스스카이고소작업차	NOVAS 220	98,000
3869	특수	노바스	노바스스카이고소작업차	NOVAS 220S	99,000
3870	특수	노바스	노바스스카이고소작업차	NOVAS 240	97,700
3871	특수	노바스	노바스스카이고소작업차	NOVAS 240	104,000
3872	특수	노바스	노바스스카이고소작업차	NOVAS 250	107,000
3873	특수	노바스	노바스스카이고소작업차	NOVAS 290N	113,000
3874	특수	노바스	노바스스카이고소작업차	NOVAS 300N	115,000
3875	특수	노바스	노바스스카이고소작업차	NOVAS 380	145,000
3876	특수	노바스	노바스스카이고소작업차	NOVAS 450	143,600
3877	특수	노바스	노바스스카이고소작업차	NOVAS 450N	145,400
3878	특수	노바스	노바스스카이정보고소작업차	NOVAS 290N-1	115,000
3879	특수	노바스	노바스스카이정보고소작업차	NOVAS 300	111,000
3880	특수	노바스	노바스스카이정보고소작업차	NOVAS 350Q	98,630
3881	특수	노바스코리아	노바스스카이정보고소작업차	NOVAS 350Q-L	104,280
3882	화물	노바스코리아	노바스스카이정보고소작업차	NOVAS 350Q-S	104,970
3883	특수	노바스코리아	노바스스카이정보고소작업차	NOVAS 350Q-S-2	95,680
3884	화물	노트코리아	노트코리아레저장비운송트레일러	HOBI4800	1,000
3885	화물	노트코리아	노트코리아일반화물운송트레일러	CX24	1,000
3886	화물	녹산대진특장차	대진4륜구동홀로리	DJ-175HL-B310	27,600
3887	화물	녹산대진특장차	대진탱크로리	DJ-4.8KTL-EM	39,090
3888	화물	녹산대진특장차	대진탱크로리	DJ-5KTL-EM9	46,720
3889	화물	녹산대진특장차	대진홀로리	DJ-3KHL-QT08	40,550
3890	화물	논산특장	논산특장3.5톤트럭	NS3.5C18-HD3.5	58,510
3891	화물	누리에스엠	누리레저장비운송트레일러	CB-400S	1,500
3892	특수	누에보컴퍼니	누에보이동업무차	EVOVAN	23,000
3893	화물	뉴런모터스	뉴런1.5톤크레인셀프포더	NR5.0-CC	108,950
3894	화물	뉴런모터스	뉴런4.5톤중장비운송트럭	NR5.0-CA	86,000
3895	화물	뉴런모터스	뉴런5톤셀프포더	NR5.0-SR	80,000
3896	화물	뉴런모터스	뉴런5톤중장비운송트럭	NR5.0-CS	95,710
3897	화물	뉴런테크	뉴런2.3톤중장비운송트럭	NR3.5-CR	65,000
3898	화물	뉴런테크	뉴런4.4톤중장비운송트럭	NR5.0-CR	81,800
3899	화물	뉴에너지디벨로프먼트	뉴에너지레저장비운송트레일러	NED-002	2,710
3900	특수	뉴텍엠	뉴텍엠이동발전차	NTM-GEN	66,100
3901	특수	뉴텍엠	뉴텍엠이동발전차량	NTM-GEN.VEHICLE	103,600
3902	화물	뉴텍티앤에스	뉴텍현금수송차	NT-BEN	18,460
3903	화물	뉴텍티앤에스	뉴텍현금수송차	NT-BRBEN2	21,290
3904	화물	뉴텍티앤에스	뉴텍현금수송차	NT-BRMBBEN	23,080
3905	화물	뉴텍티앤에스	뉴텍현금수송차	NT-MBBEN	18,050
3906	특수	뉴텍티앤에스	뉴텍현금수송차	NTS-ATBEN	23,120
3907	화물	뉴텍티앤에스	뉴텍현금수송차	NT-SBEN	20,440
3908	특수	뉴텍티앤에스	뉴텍현금수송차	NT-SBENAT	23,300
3909	특수	뉴텍티앤에스	뉴텍현금수송차	NT-SKBEN	23,080
3910	특수	뉴텍티앤에스	뉴텍현금수송차	NT-SMBBEN	23,950
3911	특수	뉴텍티앤에스	뉴텍현금수송차	NTS-MTBEN	23,020
3912	특수	뉴텍티앤엠	뉴텍전파환경측정차	NT-EMCB2	82,000
3913	화물	뉴트	뉴트레저용트레일러	HIEBEL-OFFROAD-07	2,300
3914	화물	뉴한라산업	뉴한라1.2톤할어운반차	C6D-1.2HD-A2	22,300
3915	화물	뉴한라산업	뉴한라1.2톤할어운반차	C6D-FV1501-E6KM1	20,860
3916	화물	뉴한라산업	뉴한라1.3톤할어운반차	C6D-13FV4-HD1	22,400

연번	차종	제 작 사	차 명	형 식	기준가격
3917	화물	뉴한라산업	뉴한라1,3톤할어운반차	C6D-AFVA4-HD1	22,900
3918	화물	뉴한라산업	뉴한라1,4톤할어운반차	C6D-14FV16A-HD1	24,310
3919	화물	뉴한라산업	뉴한라1,4톤할어운반차	C6D-14FV16-HD1	22,900
3920	화물	뉴한라산업	뉴한라1,4톤할어운반차	C6D-14FVA-E6HD1	23,530
3921	화물	뉴한라산업	뉴한라1,4톤할어운반차	C6D-14FV-E6HD1	22,250
3922	화물	뉴한라산업	뉴한라2,9톤할어운반차	C6D70-FV8-HD2,5	52,640
3923	화물	뉴한라산업	뉴한라2,9톤할어운반차	C6D-FV8-E6HD2,5	59,260
3924	화물	뉴한라산업	뉴한라3,3톤할어운반차	C6D-FV8-E6HD3,5	64,510
3925	화물	뉴한라산업	뉴한라6,0톤할어운반차	C6D-FV10-E6DW4,5	93,140
3926	화물	뉴한라산업	뉴한라할어운반차	C6D-FV1401A-HD1	21,980
3927	화물	뉴한라산업	뉴한라할어운반차	C6D-FV1401-HD1	21,620
3928	화물	뉴한라산업	뉴한라할어운반차	C6D-FV7-HD2,5	43,230
3929	화물	뉴한라산업	뉴한라할어운반차	C6D-FV7-HD3,5	44,320
3930	화물	다니특장	다나0,7톤진개덤프	DANA-PU12T6H-DUMP	28,420
3931	화물	다니특장	다나1,4톤재활용품수거차	DANA-18LL-2,5DP	53,090
3932	화물	다니특장	다나1,5톤재활용품수거차	DANA-18MLM-2,5DP	61,700
3933	화물	다니특장	다나1,7톤재활용품수거차	DANA-18LHM-DP	62,320
3934	화물	다니특장	다나1,7톤진개덤프	DANA-15MLM-DUMP	57,220
3935	화물	다니특장	다나11 <sub>m</sub> 압착진개차	DANA-17SGd	88,460
3936	화물	다니특장	다나11 <sub>m</sub> 압착진개차	DANA-17SGd-L	83,100
3937	화물	다니특장	다나2,9톤재활용품수거차	DANA-17LHM-DP	64,360
3938	화물	다니특장	다나3톤압착진개차	DANA-17SHM	67,540
3939	화물	다니특장	다나7,5톤음식물수거차량	DANA-17SGd-T6E1	91,140
3940	화물	다니특장	다나7,6톤음식물수거차	DANA-15SGd-T6E	89,690
3941	화물	다니엘특장	다니엘2,6톤왕바디	DW350002	58,880
3942	화물	다니엘특장	다니엘40FT컨테이너운송트레일러	DNL-WCAAD-001	27,270
3943	화물	다물	금강조선보트트레일러	GG350BR	1,100
3944	화물	다복특장	다복12톤상승왕바디트럭	DB13WHBT-JL8AYA	141,610
3945	화물	다복특장	다복14톤상승왕바디트럭	DB14TSC-JL9CJB	155,220
3946	화물	다복특장	다복2,1톤왕바디	DB2,1TLSJ-QT3,5CP	59,020
3947	화물	다복특장	다복24톤상승왕바디트럭	DB24WBP1-HD19ECT	182,330
3948	화물	다복특장	다복24톤상승왕바디트럭	DB24WBT-JT9CDA	178,200
3949	화물	다복특장	다복9,5톤상승왕바디	DB9,5PSC-JL9CJB	135,300
3950	화물	다복특장	다복9,5톤상승왕바디트럭	SDL9,5WBT-HD9,5CT	134,210
3951	화물	다복특장	다복상승왕바디트럭	DB24WBT-GT9CM8	159,720
3952	화물	다복특장	다복특장12톤상승왕바디	DB12TLSJ-QZ14CT	146,000
3953	화물	다복특장	다복특장2,3톤왕바디	DB2,3TISC-QT3,5CP	62,750
3954	화물	다복특장	다복특장23,7톤상승왕바디	DB23,7TLSJ-JR9BDA	185,400
3955	화물	다복특장	다복특장3,1톤왕바디	DB3,1TQT8,5P-18E44H-FaT51	61,600
3956	화물	다복특장	다복특장3,5톤카고트럭	DB3,5T-8,5P-18E44H-FaT51	47,100
3957	화물	다복특장	다복특장5,4톤왕바디트럭	DB5,4HD4,5CT-16EPWGD-Z91	108,840
3958	특수	다산중공업	다산고소작업차	CT-160	54,970
3959	특수	다산중공업	다산고소작업차	CT-170	65,000
3960	특수	다산중공업	다산고소작업차	CT-180	60,850
3961	특수	다산중공업	다산고소작업차	CT-180S	62,000
3962	특수	다산중공업	다산고소작업차	CT-190	67,000
3963	특수	다산중공업	다산고소작업차	CT-190L	67,000
3964	특수	다산중공업	다산고소작업차	CT-240S	98,500
3965	특수	다산중공업	다산고소작업차	CT-240S Super	103,000
3966	특수	다산중공업	다산고소작업차	CT-290S	109,000
3967	특수	다산중공업	다산고소작업차	CT-290S Super	109,400
3968	특수	다산중공업	다산고소작업차	CT-290S Super2	110,500
3969	특수	다산중공업	다산고소작업차	CT-290S WIDE	122,000
3970	특수	다산중공업	다산고소작업차	CT-300 WIDE	120,000
3971	특수	다산중공업	다산고소작업차	CT-300L	108,000
3972	특수	다산중공업	다산고소작업차	CT-300L Super	117,000

연번	차종	제 작 사	차 명	형 식	기준가격
3973	특수	다산중공업	다산고소작업차	CT-300L Super2	110,400
3974	특수	다산중공업	다산고소작업차	CT-320L	116,000
3975	특수	다산중공업	다산고소작업차	CT-350S	104,930
3976	특수	다산중공업	다산고소작업차	DAP-105	30,200
3977	특수	다산중공업	다산고소작업차	DAP-130S	40,000
3978	특수	다산중공업	다산고소작업차	DAP130SC	37,810
3979	특수	다산중공업	다산고소작업차	DAP-150	45,000
3980	특수	다산중공업	다산고소작업차	DAP-150L	45,300
3981	특수	다산중공업	다산고소작업차	DFM-280L	99,500
3982	특수	다산중공업	다산고소작업차	DS 280S	114,000
3983	특수	다산중공업	다산고소작업차	DS-280S	103,900
3984	특수	다산중공업	다산고소작업차	DS-300L	106,560
3985	특수	다산중공업	다산인포장전고소작업차	DAP-130S	54,500
3986	특수	다운티엔티	다운디오이동업무차	07D2017-MH0002	53,600
3987	특수	다운티엔티	다운디오이동업무차	07D2018-MH0002	59,000
3988	특수	다운티엔티	다운디오이동업무차	07D2018-MH0003	62,700
3989	특수	다운티엔티	다운밴이동업무차	01A2017-CV0003	37,900
3990	특수	다운티엔티	다운밴이동업무차	01A2018-CV0001	39,000
3991	특수	다운티엔티	다운이동업무차	01A2017-CV0001	36,900
3992	특수	다운티엔티	다운이동업무차	07D2016-MH0117	53,600
3993	특수	다운티엔티	다운이동업무차	07D2017-PV0117	44,800
3994	특수	다운티엔티	다운이동업무차	11A2016-CV0132	37,900
3995	특수	다운티엔티	다운이동업무차	11A2017-WTV0001	36,900
3996	특수	다운티엔티	다운이동업무차	DAON2019-B3	48,000
3997	특수	다운티엔티	다운이동업무차	DAON2019-F3	48,000
3998	특수	다운티엔티	다운포스5600이동업무차	DAON2018-POS560	58,000
3999	특수	다운티엔티	다운포스5600이동업무차	DAON2018-POS560-3P	54,400
4000	특수	다운티엔티	다운포스5600이동업무차	DAON2018-POS560N-6P	55,000
4001	특수	다운티엔티	다운포스5600이동업무차N	DAON2018-POS560N	54,400
4002	특수	다운티엔티	다운포스6500이동업무차	DAON2018-POS650	62,700
4003	특수	다운티엔티	다운포스6500이동업무차	DAON2019-FORCE650-F3	60,000
4004	특수	다운티엔티	다운포스6500이동업무차	DAON2019-FORCE650-F6	62,700
4005	특수	다운티엔티	다운플러스밴이동업무차	07D2017-PV0002	44,800
4006	화물	다원특장	다원1.9톤크레인카고트럭	HD4,5-6,25	114,200
4007	화물	다원특장	다원1.9톤크레인카고트럭	HD5-6,25	114,850
4008	화물	다원특장	다원2.0톤크레인카고트럭	HD4,5-DY2217	116,900
4009	화물	다원특장	다원2.3톤크레인카고트럭	DW4,5-6,50	132,990
4010	화물	다음기술	다음기술레저장비운송트레일러	AIR3	8,180
4011	화물	다음기술	다음기술레저장비운송트레일러	AIR3 POP	6,180
4012	화물	다임폴리특장	다임15kl항공급유차	DL15JPTLH1	178,000
4013	화물	다임폴리특장	다임17m 덤프트레일러	DL17DUT1	21,810
4014	화물	다임폴리특장	다임17m 덤프트레일러	DL17DUT2	28,300
4015	화물	다임폴리특장	다임18KL디엔티탱크트레일러	DL18DNTT0	45,000
4016	화물	다임폴리특장	다임18KL액화산소탱크로리	DL18LO2TLH6	278,510
4017	화물	다임폴리특장	다임19KL액화산소탱크트레일러	DL19LO2TT1	56,000
4018	화물	다임폴리특장	다임19KL액화질소탱크로리	DL19LN2TLTB1	147,190
4019	화물	다임폴리특장	다임19톤산화에틸렌탱크트레일러	DL19LE0T1	105,000
4020	화물	다임폴리특장	다임19톤산화에틸렌탱크트레일러	DL19LE0T0	107,900
4021	화물	다임폴리특장	다임2.5TONLPG벌크탱크로리	DL25LPGBTLH1	99,540
4022	화물	다임폴리특장	다임2.6TONLPG벌크탱크로리	DL26LPGBTLH1	80,500
4023	화물	다임폴리특장	다임2.6TONLPG벌크탱크로리	DL26LPGBTLH2	93,400
4024	화물	다임폴리특장	다임2.7TONLPG벌크탱크로리	DL27LPGBTLH3	89,770
4025	화물	다임폴리특장	다임2.7TONLPG벌크탱크로리	DL27LPGBTLH4	97,410
4026	화물	다임폴리특장	다임20KL액화산소탱크트레일러	DL20LOT1	29,700
4027	화물	다임폴리특장	다임20KL액화질소탱크트레일러	DL20LNT1	126,500
4028	화물	다임폴리특장	다임20TONLPG탱크트레일러	DL20LPGT1	52,830



연번	차종	제 작 사	차 명	형 식	기준가격
4029	화물	다임플라특장	다임20TONLPG탱크트레일러	DL20LPGT3	59,090
4030	화물	다임플라특장	다임20TON액화탄산탱크트레일러	DL20LC02TT1	64,000
4031	화물	다임플라특장	다임20TON액화탄산탱크트레일러	DL20LC02TT3	78,000
4032	화물	다임플라특장	다임20피트콘테이너사시	DL20CC1	37,300
4033	화물	다임플라특장	다임22KL액화질소탱크트레일러	DL22LN2T3	137,000
4034	화물	다임플라특장	다임24KL에틸렌글리콜트레일러	DL24ETT5	47,270
4035	화물	다임플라특장	다임25KI액화질소탱크로리	DL25LN2TLD2	273,650
4036	화물	다임플라특장	다임26KL액화질소탱크트레일러	DL26LN2T5	150,000
4037	화물	다임플라특장	다임26KL액화질소탱크트레일러	DL26LN2T6	153,000
4038	화물	다임플라특장	다임28.8kl아스팔트트레일러	DL288ATT1	47,920
4039	화물	다임플라특장	다임28.8kl아스팔트트레일러	DL288ATT2	48,180
4040	화물	다임플라특장	다임28.8kl아스팔트트레일러	DL288ATT3	54,900
4041	화물	다임플라특장	다임28KL중질유탱크로리	DL28HOTLD2	123,280
4042	화물	다임플라특장	다임28KL중질유탱크로리	P9CDF1	113,310
4043	화물	다임플라특장	다임28KL중질유탱크로리	SB79C1	109,750
4044	화물	다임플라특장	다임29.1KL아스팔트용액트레일러	DL291ATT1	55,000
4045	화물	다임플라특장	다임29KL중질유탱크트레일러	DL29FTT3	42,420
4046	화물	다임플라특장	다임30 <sub>m</sub> PAT트레일러	DL30PTAT2	62,000
4047	화물	다임플라특장	다임30 <sub>m</sub> PTA트레일러	DL30PTAT3	54,000
4048	화물	다임플라특장	다임30 <sub>m</sub> PTA트레일러	DL30PTAT4	61,000
4049	화물	다임플라특장	다임31.5 <sub>m</sub> 비산회트레일러	DL315FAT1	28,000
4050	화물	다임플라특장	다임32KL경질유탱크로리	DL32LOTLH6	137,600
4051	화물	다임플라특장	다임32 <sub>m</sub> 비산회트레일러	DL320FAT3	30,000
4052	화물	다임플라특장	다임32 <sub>m</sub> 비산회트레일러	DL32FAT1	47,270
4053	화물	다임플라특장	다임33 <sub>m</sub> 비산회트레일러	DL33FAT2	34,570
4054	화물	다임플라특장	다임34.2KLLNG탱크트레일러	DL342LNGTO	145,000
4055	화물	다임플라특장	다임34 <sub>m</sub> 탄산칼슘트레일러	DL34BCCT4	47,270
4056	화물	다임플라특장	다임34 <sub>m</sub> 탄산칼슘트레일러	DL340FAT1	27,270
4057	화물	다임플라특장	다임34 <sub>m</sub> 탄산칼슘트레일러	DL34BCCT1	45,900
4058	화물	다임플라특장	다임34 <sub>m</sub> 탄산칼슘트레일러	DL34BCCT2	48,180
4059	화물	다임플라특장	다임37KLLNG탱크트레일러	DL37LNGT3	148,000
4060	화물	다임플라특장	다임37 <sub>m</sub> 탄산칼슘운송트레일러	DL37BCCT2	49,090
4061	화물	다임플라특장	다임37 <sub>m</sub> 탄산칼슘트레일러	DL37BCCT1	50,900
4062	화물	다임플라특장	다임5.5TONLPG벌크탱크로리	DL55LPGBTLH1	104,200
4063	화물	다임플라특장	다임5.5TONLPG벌크탱크로리	DL55LPGBTLH2	105,720
4064	화물	다임플라특장	다임5.5TONLPG벌크탱크로리	DL55LPGBTLH3	107,290
4065	화물	다임플라특장	다임5.5TONLPG벌크탱크로리	DL55LPGBTLH4	116,520
4066	화물	다임플라특장	다임5.5TONLPG벌크탱크로리	DL55LPGBTLH5	117,440
4067	화물	다임플라특장	다임5TONLPG벌크탱크로리	DL5LPGBTLH1	106,020
4068	화물	다임플라특장	다임5TONLPG벌크탱크로리	DL5LPGBTLH2	113,020
4069	화물	다임플라특장	다임5TONLPG벌크탱크로리	DL5LPGBTLH3	116,260
4070	특수	다임플라특장	다임고가사다리소방차	DLHL52D2	203,630
4071	특수	다임플라특장	다임굴절탐소방차	DL35TB1D4	373,730
4072	화물	다임플라특장	다임소방펌프자동차	DL26PFFH2	97,200
4073	화물	다임플라특장	다임화학소방자동차	DL3CFH1	109,000
4074	화물	대경특장	대경0.8톤가축운송트럭	DG0.8-PU12T6AK-KIA1.2	23,290
4075	화물	대경특장	대경1.5톤암롤트럭	D1.5AR14HD2.5	39,940
4076	화물	대경특장	대경1.9톤암롤트럭	D1.9AR16HD2.5QT	46,020
4077	화물	대경특장	대경10톤암롤트럭	D10AR16HD16	133,010
4078	화물	대경특장	대경10톤암롤트럭	D10AR17HD16	131,450
4079	화물	대경특장	대경10톤암롤트럭	D10AR17HD17	147,200
4080	화물	대경특장	대경10톤암롤트럭	D10AR18HD16PS430	134,580
4081	화물	대경특장	대경10톤암롤트럭	D10AR19HD16P540	154,970
4082	화물	대경특장	대경11.1톤압축진개차	D11.1TP17HD16	147,990
4083	화물	대경특장	대경11.2톤압축진개차	D11.2TP16HD16	153,210
4084	화물	대경특장	대경2.5톤압축진개차	D2.5RP18HD2.5	60,600

연번	차종	제 작 사	차 명	형 식	기준가격
4085	화물	대경특장	대경2.9톤음식물쓰레기수거차	D2_9FG15HD3_5	70,980
4086	화물	대경특장	대경20.1톤암롤트럭	D20_1AR16HD23_5	164,350
4087	화물	대경특장	대경20.1톤암롤트럭	D20_1AR16HD23_5P520	159,180
4088	화물	대경특장	대경20.6톤암롤트럭	D20_6AR15HD25S	178,900
4089	화물	대경특장	대경20.7톤암롤트럭	D20_7AR16DW25	177,390
4090	화물	대경특장	대경21톤암롤트럭	D21AR14HD25	169,970
4091	화물	대경특장	대경21톤암롤트럭	D21AR15DW25	154,500
4092	화물	대경특장	대경4.5톤암롤트럭	D4_5AR15_5HD5L	73,630
4093	화물	대경특장	대경4.5톤암롤트럭	D4_5AR15HD5	64,250
4094	화물	대경특장	대경4.5톤암롤트럭	D4_5AR17HD5	69,520
4095	화물	대경특장	대경4.5톤암롤트럭	D4_5AR19DW5S	80,080
4096	화물	대경특장	대경5.2톤압축진개차	D5_2TP15_5HD5	89,810
4097	화물	대경특장	대경5.5톤암롤트럭	D5_5AR14HD5L	66,620
4098	화물	대경특장	대경5.6톤암롤트럭	D5_6AR17_5HD5L	73,410
4099	화물	대경특장	대경5.6톤압축진개차	D5_6TP15_5HD7	89,810
4100	화물	대경특장	대경5.6톤압축진개차	D5_6TP15HD7	80,070
4101	화물	대경특장	대경5.6톤압축진개차	D5_6TP17_5HD7	81,890
4102	화물	대경특장	대경5톤압축진개차	D5R11	67,670
4103	화물	대경특장	대경5톤압축진개차	D5TP17_5HD5	63,360
4104	화물	대경특장	대경6톤압축진개차	D6RP15_5HD5	81,230
4105	화물	대경특장	대경6톤압축진개차	D6RP18HD5	77,740
4106	화물	대경특장	대경7.3톤음식물쓰레기수거차	D7_3FG17_5HD5	87,050
4107	화물	대경특장	대경7.3톤음식물쓰레기수거차	D7_3FG17_5HD7	83,250
4108	화물	대경특장	대경7.3톤음식물쓰레기수거차	D7_3FG18HD5	88,820
4109	화물	대경특장	대경7.4톤음식물쓰레기수거차	D7_4F13	75,300
4110	화물	대경특장	대경7.4톤음식물쓰레기수거차	D7_4F15_5HD7	84,350
4111	화물	대경특장	대경음식물쓰레기차	D5FS12	84,970
4112	화물	대경특장	대경특장24톤암롤트럭	D24AL1	30,900
4113	화물	대경특장	대경후3축암롤진개	H24DA9	123,520
4114	화물	대경하이텍	대경2.6톤음식물쓰레기수거차	DH2_6FG17HD3HB	75,270
4115	화물	대경하이텍	대경4.5톤암롤트럭	DH4_5AR17_5HD5	68,000
4116	화물	대동특장차	대동특장1톤내장탑	KDV-1-HD1T	13,880
4117	화물	대동특장차	대동특장1톤내장탑	KDV-2-HD1T	11,910
4118	화물	대동특장차	대동특장2.3톤왕바디	DD2_3CP-HD3_5QT-15LHM	65,600
4119	화물	대동특장차	대동특장2.4톤왕바디	DD2_4CS-HD3_5CS2	49,490
4120	화물	대동특장차	대동특장2.4톤왕바디	DD2_4CS-HD3_5QT	57,230
4121	화물	대동특장차	대동특장2.6톤왕바디트럭	DD2_6WT-QT8_5P-5680	64,100
4122	화물	대동특장차	대동특장23톤상승왕바디	DD23CT-QZ25CN-Z12	210,210
4123	화물	대동특장차	대동특장4.5톤왕바디	DD4_5CT-13EUGd-TP	80,620
4124	화물	대동특장차	대동특장마이티1.4톤냉동탑차	DD1_4CP-HD2_QT	58,920
4125	화물	대동특장차	대동특장큐티1.4톤냉동탑차	DD1_4CN-HD2_5AM	47,570
4126	화물	대명특장차	대명13톤왕바디트럭	DM13WT19-DPS27_1L103	147,200
4127	화물	대명특장차	대명17톤상승왕바디트럭	DM17WUT17-DPS19L103	197,860
4128	특수	대성기계산업	대성기계차선도색지원차	CH1-LP-HD5CT	81,200
4129	화물	대성정공	대성2.4톤왕바디	C7C-3_5W-HD3_5	49,520
4130	화물	대성정공	대성4.5톤가축운반트럭	DS16EGb-AM	87,290
4131	화물	대성정공	대성4.5톤가축운반트럭	DS17EGB-AM62	86,700
4132	화물	대성정공	대성4.5톤가축운반트럭	DS4_5T-E11EPGc-AM	86,560
4133	화물	대성정공	대성4.5톤가축운반트럭	DS4_5T-H4_5NEGd-AM	66,280
4134	화물	대성정공	대성4.5톤가축운반트럭	DSP-13EUGd-AM75	78,800
4135	화물	대성정공	대성4.5톤가축운반트럭	DST-12GC5CH-AM	83,450
4136	화물	대성정공	대성4.5톤가축운반트럭	DST-12GC5CH-AM73	95,620
4137	화물	대성정공	대성4.5톤가축운반트럭	DST-13EGd-AM710	88,200
4138	화물	대성정공	대성4.5톤가축운반트럭	DST16EPGb-AM76	102,780
4139	화물	대성정공	대성4.5톤가축운반트럭	DST-16EPGb-AM78	108,330
4140	화물	대성정공	대성4.5톤가축운반트럭	DST-16NEGb-AM70	96,250

연번	차종	제 작 사	차 명	형 식	기준가격
4141	화물	대성정공	대성4.5톤가축운반트럭	DST-17EPGB-AM76	100,030
4142	화물	대성정공	대성4.5톤가축운반트럭	DST-17EPGB-AM78	100,980
4143	화물	대성정공	대성4.5톤가축운반트럭	DST-17JC5CH-AM76	111,630
4144	화물	대성정공	대성4.5톤셀프로더	DP5L-15EGd	88,450
4145	화물	대성정공	대성4.5톤셀프로더	DP5L-17EGB-CC	97,490
4146	화물	대성정공	대성4.5톤셀프로더	DP5L-17EUGB74	93,100
4147	화물	대성정공	대성4.5톤셀프로더	DP5L-18JC6KH2C	111,790
4148	화물	대성정공	대성4.5톤셀프로더	DSL17NEGD	83,550
4149	화물	대성정공	대성4.5톤셀프로더	DSTSL-12HC4CH	77,230
4150	화물	대성정공	대성5톤가축운반트럭	DS-18EUGB-AM74	100,030
4151	화물	대성정공	대성5톤가축운반트럭	DS5EUGB-AM	82,160
4152	화물	대성정공	대성5톤가축운반트럭	DST-18EGB5-AM65	105,480
4153	화물	대성정공	대성5톤가축운반트럭	DST-18EPGB-AM76	101,910
4154	화물	대성정공	대성6.3톤가축운반트럭	DST-17JC5AH-AM78	114,170
4155	화물	대성정공	대성가축운반트럭	DSP-GC6LH6	109,890
4156	화물	대성정공	대성가축운반트럭	DST-13EGd5-AM710	99,700
4157	화물	대성정공	대성가축운반트럭	DST-13EPGd-AM75	86,400
4158	화물	대성정공	대성가축운반트럭	DST-13EWG5-AM86	107,640
4159	화물	대성정공	대성가축운반트럭	DST-15EGB-AM710	98,280
4160	화물	대성정공	대성가축운반트럭	DST-15EGd-AM710	89,830
4161	화물	대성정공	대성가축운반트럭	DST-15EPGB-AM75	100,910
4162	화물	대성정공	대성가축운반트럭	DST-15EPGd5-AM710	89,430
4163	화물	대성정공	대성가축운반트럭	DST-15EPGd-AM75	90,920
4164	화물	대성정공	대성가축운반트럭	DST-15EPGd-AM78	90,920
4165	화물	대성정공	대성가축운반트럭	GC5CH9	100,320
4166	화물	대성정공	대성셀프로더	DP5L-15EPGd	86,910
4167	화물	대성정공	대성셀프로더	DP5L-15EPGd2	88,370
4168	특수	대성정공	대성이동업무차	CPG-MOPV-H1	48,200
4169	화물	대성정공	대성특장4.5톤트럭	DS4.5TCG-DW7500-H	85,900
4170	화물	대성특장	대성특장7.5톤카고트럭	DS7.5TCG-HD8900	83,570
4171	화물	대성특장	대성14톤트럭	DS14.0TCG-DW8100	105,600
4172	화물	대성특장	대성2.4톤윙바디	DS2.4W17-HD3,5	59,430
4173	화물	대성특장	대성특장12.5톤윙바디	DS12.5TWIN-HD10150-L	155,600
4174	화물	대성특장	대성특장5.5톤윙바디	DS5TWIN-HD8900-M	106,810
4175	화물	대신정공	대성특장6.5톤트럭	DS6.5TCG-DW7500-H	92,800
4176	화물	대신정공	대신13톤가변형저상트레일러	DS3AEX043	60,000
4177	화물	대신정공	대신14.3톤가변식저상트레일러	DS3AEX055	67,150
4178	화물	대신정공	대신14.3톤가변식저상트레일러	DS3AEX063	67,150
4179	화물	대신정공	대신14.5톤가변식저상트레일러	DS3AEX075	67,250
4180	화물	대신정공	대신14.7톤가변식저상트레일러	DS3AEX064	67,350
4181	화물	대신정공	대신14.8톤가변식저상트레일러	DS3AEX046	76,500
4182	화물	대신정공	대신15.5톤가변식저상트레일러	DS3AEX073	67,750
4183	화물	대신정공	대신15톤가변식저상트레일러	DS3AEX054	73,500
4184	화물	대신정공	대신15톤가변형저상트레일러	DS3AEX042	76,000
4185	화물	대신정공	대신16.5톤가변식저상트레일러	DS3AEX074	68,250
4186	화물	대신정공	대신17.2톤가변형저상트레일러	DS2A16S026	78,500
4187	화물	대신정공	대신18톤가변식저상트레일러	DS2A16S040	69,000
4188	화물	대신정공	대신19.1톤가변형저상트레일러	DS2A16S029	77,500
4189	화물	대신정공	대신19.5톤가변식저상트레일러	DS3AEX049	77,200
4190	화물	대신정공	대신19톤가변형저상트레일러	DS3AEX045	57,000
4191	화물	대신정공	대신20톤가변식저상트레일러	DS3AEX067	70,000
4192	화물	대신정공	대신20톤가변형저상트레일러	DS3AEX061	70,000
4193	화물	대신정공	대신21톤가변식저상트레일러	DS3AEX076	70,500
4194	화물	대신정공	대신21톤가변형저상트레일러	DS3AEX044	78,000
4195	화물	대신정공	대신21톤가변형저상트레일러	DS3AEX066	70,500
4196	화물	대신정공	대신22.5톤가변식저상트레일러	DS3AEX060	71,250

연번	차종	제 작 사	차 명	형 식	기준가격
4197	화물	대신정공	대신22.5톤가변형저상트레일러	DS3AEX047	80,000
4198	화물	대신정공	대신가변식저상트레일러	DS2A16S007	71,000
4199	화물	대신정공	대신가변식저상트레일러	DS2A16S010	40,000
4200	화물	대신정공	대신가변식저상트레일러	DS2AST001	41,550
4201	화물	대신정공	대신가변식저상트레일러	DS3AEX001	75,500
4202	화물	대신정공	대신가변식저상트레일러	DS3AEX002	78,000
4203	화물	대신정공	대신가변식저상트레일러	DS3AEX003	76,000
4204	화물	대신정공	대신가변식저상트레일러	DS3AEX004	76,000
4205	화물	대신정공	대신가변식저상트레일러	DS3AEX010	40,000
4206	화물	대신정공	대신가변식저상트레일러	DS3AEX011	76,000
4207	화물	대신정공	대신가변식저상트레일러	DS3AEX014	53,660
4208	화물	대신정공	대신가변식저상트레일러	DS3AEX017	41,000
4209	화물	대신정공	대신가변식저상트레일러	DS3AEX021	72,000
4210	화물	대신정공	대신가변식저상트레일러	DS3AEX024	30,000
4211	화물	대신정공	대신가변식저상트레일러	DS3AEX025	77,500
4212	화물	대신정공	대신가변식저상트레일러	DS3AEX029	81,810
4213	화물	대신정공	대신가변식저상트레일러	DS3AEX032	79,000
4214	화물	대신정공	대신가변식저상트레일러	DS3AEX035	77,500
4215	화물	대신정공	대신가변식저상트레일러	DS3AEX036	43,400
4216	화물	대신정공	대신가변식저상트레일러	DS3AEX037	80,000
4217	화물	대신정공	대신가변식저상트레일러	DS3AEX041	36,300
4218	화물	대신정공	대신가변형저상트레일러	DS3AEX039	56,000
4219	화물	대신정공	대신저상트레일러	DS3AEX034	31,810
4220	화물	대아엔지니어링	대아엡실론1.8톤크레인집게차	EPS-1.8HD7.4-M100L75	80,170
4221	화물	대양그린텍	대양4000 l 홀로리	CGR-NH4L-HD3.5	61,140
4222	화물	대양그린텍	대양5000L 홀로리	CGR-3HL5L-HD3.5	59,840
4223	화물	대양정공	대양16톤가변형저상트레일러	DYHI-2A-ASW4900	75,000
4224	화물	대양특장	대양4.8톤암롤트럭	AR050T-HD11	60,000
4225	화물	대양특장	대양버콕로리	DYVC76	65,300
4226	화물	대양특장	대양압축진개차	RP050T-H11	67,620
4227	화물	대양특장	대양압축진개차	PP050T-H06	66,810
4228	화물	대양특장	대양압축진개차	PP050T-H08A	72,900
4229	화물	대양특장	대양압축진개차	PP050T-H08B	72,900
4230	화물	대양특장	대양압축진개차	PP050T-H10	74,630
4231	화물	대양특장	대양압축진개차	PP050T-H11	86,000
4232	화물	대양특장	대양음식물쓰레기수거차	FC050T-HD09	68,330
4233	화물	대양특장	대양음식물쓰레기수거차	FC050T-HD12	72,720
4234	화물	대양특장	대양음식물쓰레기수거차	FC050T-HD13	80,300
4235	화물	대양특장	대양음식물쓰레기수거차	FC070T-H08	65,770
4236	화물	대양특장	대양음식물쓰레기수거차	FC070T-H08F	57,770
4237	화물	대영상사	대영인우드(INWOOD)레저장비운송트레일러	IW-750RTR	2,710
4238	화물	대우	다마스밴	AM230L-1	7,370
4239	화물	대우	다마스밴	HA1TCIMVL-2	7,770
4240	화물	대우	다마스밴	HAU-1	7,510
4241	화물	대우	다마스밴	HAUTSRLM-1	7,900
4242	화물	대우	다마스밴	HD100-21	7,390
4243	화물	대우	다마스밴	HMB-41	7,400
4244	화물	대우	다마스밴	KVYA4-103	7,370
4245	화물	대우	다마스밴	Y2B11Z	9,440
4246	화물	대우	다마스밴	Y7B11	5,130
4247	화물	대우	다마스밴	Y7B11T	5,190
4248	화물	대우	다마스밴	Y7B11Z	7,360
4249	화물	대우	다마스밴	Y7B11Z1	5,700
4250	화물	대우	다마스밴	Y7B11Z2	6,450
4251	화물	대우	다마스밴	Y7B51	7,600
4252	화물	대우	다마스밴	Y7T11	5,120

연번	차종	제 작 사	차 명	형 식	기준가격
4253	화물	대우	대우10톤CNG압축진개트럭	K8CGFJ	140,460
4254	화물	대우	대우10톤CNG압축진개트럭	K8CGFJ	141,600
4255	화물	대우	대우11.5톤장축카고트럭	BL8AR1	75,640
4256	화물	대우	대우11.5톤장축카고트럭	BL8AW1	84,290
4257	화물	대우	대우11.5톤장축카고트럭	CWR57D1	81,360
4258	화물	대우	대우11.5톤장축카고트럭	CWR57P1	64,190
4259	화물	대우	대우11.5톤장축카고트럭	CXZ67R1	66,510
4260	화물	대우	대우11.5톤장축카고트럭	CYZ6691	65,810
4261	화물	대우	대우11.5톤장축카고트럭	GL8AW7	100,250
4262	화물	대우	대우11.5톤장축카고트럭	GL8AY1	84,830
4263	화물	대우	대우11.5톤장축카고트럭	K9ARF1	64,310
4264	화물	대우	대우11.5톤장축카고트럭	K9AWF1	67,720
4265	화물	대우	대우11.5톤장축카고트럭	K9AYF1	66,640
4266	화물	대우	대우11.5톤장축카고트럭	XD70C1	75,470
4267	화물	대우	대우11.5톤카고트럭	K9BPF1	58,430
4268	화물	대우	대우11톤카고트럭	CXZ5881	34,500
4269	화물	대우	대우11톤카고트럭	CXZ6781	34,800
4270	화물	대우	대우11톤카고트럭	SMZ651	34,800
4271	화물	대우	대우13톤카고트럭	CXZ70S1	35,750
4272	화물	대우	대우14톤장축카고트럭	BL8CRB	76,210
4273	화물	대우	대우14톤장축카고트럭	BL8CW1	84,300
4274	화물	대우	대우14톤장축카고트럭	CL8KR7	84,500
4275	화물	대우	대우14톤장축카고트럭	CXZ70S1-1	69,090
4276	화물	대우	대우14톤장축카고트럭	EL8CW1	94,530
4277	화물	대우	대우14톤장축카고트럭	GL8KN1	99,390
4278	화물	대우	대우14톤장축카고트럭	GL8KN2	105,500
4279	화물	대우	대우14톤장축카고트럭	GL8KN7	101,900
4280	화물	대우	대우14톤장축카고트럭	GL8KN8	107,430
4281	화물	대우	대우14톤장축카고트럭	GL8KW1	94,840
4282	화물	대우	대우14톤장축카고트럭	GL8KW7	99,600
4283	화물	대우	대우14톤장축카고트럭	GL8KYR	86,240
4284	화물	대우	대우14톤장축카고트럭	GL8KYV	90,600
4285	화물	대우	대우14톤장축카고트럭	K9ARF1	81,000
4286	화물	대우	대우14톤장축카고트럭	K9CEA1	53,050
4287	화물	대우	대우14톤장축카고트럭	K9CWF1	68,350
4288	화물	대우	대우14톤장축카고트럭	K9KRF1	64,370
4289	화물	대우	대우14톤장축카고트럭	XD70C1	68,250
4290	화물	대우	대우14톤초장축카고트럭	CL8LR1	81,500
4291	화물	대우	대우15.5톤단축카고트럭	K7CWF1	65,840
4292	화물	대우	대우15.5톤장축카고트럭	K9CRF1	64,380
4293	화물	대우	대우16톤단축카고트럭	BL6CR1	78,170
4294	화물	대우	대우16톤단축카고트럭	CL6CR1	78,300
4295	화물	대우	대우16톤단축카고트럭	GL7CS2	95,900
4296	화물	대우	대우16톤단축카고트럭	K7CRF1	63,180
4297	화물	대우	대우16톤초장축카고트럭	K9BRF1	67,820
4298	화물	대우	대우16톤표준카고트럭	BL7CW1	79,520
4299	화물	대우	대우16톤표준카고트럭	BL7CY1	78,180
4300	화물	대우	대우16톤표준카고트럭	K8CRF1	63,250
4301	화물	대우	대우16톤표준카고트럭	K8CRF3	85,400
4302	화물	대우	대우17톤단축카고트럭	K7CRF5	65,590
4303	화물	대우	대우17톤단축카고트럭	K7CWF3	69,360
4304	화물	대우	대우19.5톤단축카고트럭	BR8CN1	96,520
4305	화물	대우	대우19.5톤단축카고트럭	M9ANF1	84,400
4306	화물	대우	대우19.5톤단축카고트럭	M9ASF1	80,300
4307	화물	대우	대우19톤장축카고트럭	M9CNF1	85,340
4308	화물	대우	대우19톤장축카고트럭	M9CSF1	81,310

연번	차종	제 작 사	차 명	형 식	기준가격
4309	화물	대우	대우21톤후삼축초장축카고트럭	K9CEA1	97,700
4310	화물	대우	대우22.5톤장축카고트럭	M9KNF1	86,050
4311	화물	대우	대우22.5톤초장축카고트럭	M9LNF1	86,900
4312	화물	대우	대우22.5톤후삼축초장축카고트럭	BP9CN3	99,990
4313	화물	대우	대우22.5톤후삼축초장축카고트럭	BP9CN4	104,690
4314	화물	대우	대우22.5톤후삼축초장축카고트럭	CZH7701	96,540
4315	화물	대우	대우22.5톤후삼축초장축카고트럭	P9CNF4	97,540
4316	화물	대우	대우22.5톤후삼축카고트럭	EP9CN3	111,810
4317	화물	대우	대우22.5톤후삼축카고트럭	GP9CMA	122,630
4318	화물	대우	대우23.5톤후삼축단축카고트럭	M8BNF3	84,350
4319	화물	대우	대우23.5톤후삼축단축카고트럭	M8BZF3	81,860
4320	화물	대우	대우24톤단축카고트럭	M8BPF1	76,240
4321	화물	대우	대우24톤단축카고트럭	M8BSF1	81,140
4322	화물	대우	대우24톤후삼축단축카고트럭	BP7CW3	88,080
4323	화물	대우	대우24톤후삼축단축카고트럭	BP7CY3	89,060
4324	화물	대우	대우24톤후삼축카고트럭	HP7CN3	110,400
4325	화물	대우	대우25톤장축카고트럭	CZH7701	100,680
4326	화물	대우	대우25톤장축카고트럭	P9CDF1	100,680
4327	화물	대우	대우25톤장축카고트럭	P9CNF2	100,950
4328	화물	대우	대우25톤장축카고트럭	P9CNF3	96,360
4329	화물	대우	대우25톤장축카고트럭	P9CNF4	100,480
4330	화물	대우	대우25톤장축카고트럭	P9CSF1	91,130
4331	화물	대우	대우25톤장축카고트럭	P9CSF2	93,680
4332	화물	대우	대우25톤장축카고트럭	P9CVF1	96,680
4333	화물	대우	대우25톤장축카고트럭	PC77C1	100,680
4334	화물	대우	대우25톤장축카고트럭	PC77C2	100,680
4335	화물	대우	대우25톤장축카고트럭	PD74C1	96,680
4336	화물	대우	대우25톤장축카고트럭	SB79C1	100,680
4337	화물	대우	대우25톤장축카고트럭	SC77C1	100,680
4338	화물	대우	대우25톤카고트럭	BT9CC1	101,060
4339	화물	대우	대우25톤카고트럭	BT9CC2	106,840
4340	화물	대우	대우25톤카고트럭	BT9CM1	107,740
4341	화물	대우	대우25톤카고트럭	BT9CM2	114,500
4342	화물	대우	대우25톤카고트럭	CWR57P1	120,200
4343	화물	대우	대우25톤카고트럭	CXZ70R1	107,200
4344	화물	대우	대우25톤카고트럭	CXZ70S1	111,220
4345	화물	대우	대우25톤카고트럭	CZH7701	99,930
4346	화물	대우	대우25톤카고트럭	ET9CD2	125,730
4347	화물	대우	대우25톤카고트럭	ET9CM1	119,400
4348	화물	대우	대우25톤카고트럭	ET9CM2	125,730
4349	화물	대우	대우25톤카고트럭	ET9CM7	118,700
4350	화물	대우	대우25톤카고트럭	GT9CC2	109,650
4351	화물	대우	대우25톤카고트럭	GT9CC8	123,300
4352	화물	대우	대우25톤카고트럭	GT9CD2	131,130
4353	화물	대우	대우25톤카고트럭	GT9CD8	131,150
4354	화물	대우	대우25톤카고트럭	GT9CM1	128,540
4355	화물	대우	대우25톤카고트럭	GT9CM2	136,090
4356	화물	대우	대우25톤카고트럭	GT9CM7	131,810
4357	화물	대우	대우25톤카고트럭	GT9CM8	131,090
4358	화물	대우	대우25톤카고트럭	GT9CX2	140,510
4359	화물	대우	대우25톤카고트럭	GT9CX8	140,630
4360	화물	대우	대우25톤카고트럭	P9CDF1	87,320
4361	화물	대우	대우25톤카고트럭	P9CNF2	92,500
4362	화물	대우	대우25톤카고트럭	P9CNF3	110,950
4363	화물	대우	대우25톤카고트럭	P9CNF4	111,040
4364	화물	대우	대우25톤카고트럭	P9CVF1	80,110

연번	차종	제 작 사	차 명	형 식	기준가격
4365	화물	대우	대우25톤카고트럭	PC77C1	107,500
4366	화물	대우	대우25톤카고트럭	SC77C1	106,020
4367	화물	대우	대우4.5톤국초장축카고트럭	BC5CH1	48,640
4368	화물	대우	대우4.5톤국초장축카고트럭	BC5CT1	46,610
4369	화물	대우	대우4.5톤국초장축카고트럭	C6CHF1	42,000
4370	화물	대우	대우4.5톤국초장축카고트럭	C6CHF2	47,140
4371	화물	대우	대우4.5톤국초장축카고트럭	CC5CT1	50,950
4372	화물	대우	대우4.5톤국초장축카고트럭	CWR57P1	46,150
4373	화물	대우	대우4.5톤국초장축카고트럭	GC6CA1	53,550
4374	화물	대우	대우4.5톤국초장축카고트럭	GC6CH1	59,060
4375	화물	대우	대우4.5톤국초장축카고트럭	GC6CH5	57,860
4376	화물	대우	대우4.5톤국초장축플러스8.6카고트럭	BC8CA1	56,460
4377	화물	대우	대우4.5톤국초장축플러스8.6카고트럭	CC8CA1	57,800
4378	화물	대우	대우4.5톤국초장축플러스8.6카고트럭	DC8CH1	65,050
4379	화물	대우	대우4.5톤국초장축플러스카고트럭	BC6CH1	50,200
4380	화물	대우	대우4.5톤국초장축플러스카고트럭	BC6CT1	47,950
4381	화물	대우	대우4.5톤국초장축플러스카고트럭	C5AHF1	47,660
4382	화물	대우	대우4.5톤국초장축플러스카고트럭	C6AHF1	43,090
4383	화물	대우	대우4.5톤국초장축플러스카고트럭	C6KHF1	43,060
4384	화물	대우	대우4.5톤국초장축플러스카고트럭	CC6CH1	57,750
4385	화물	대우	대우4.5톤국초장축플러스카고트럭	GC6KA1	54,490
4386	화물	대우	대우4.5톤국초장축플러스카고트럭	GC6KH1	60,080
4387	화물	대우	대우4.5톤국초장축플러스카고트럭	GC6KH5	61,860
4388	화물	대우	대우4.5톤국초장축플러스카고트럭	GC6KH6	65,320
4389	화물	대우	대우4.5톤단축카고트럭	C2CHF1	37,230
4390	화물	대우	대우4.5톤장축카고트럭	BC3CH1	45,360
4391	화물	대우	대우4.5톤초장축카고트럭	BC4CH1	47,360
4392	화물	대우	대우4.5톤초장축카고트럭	C5CHF1	40,930
4393	화물	대우	대우4.5톤초장축카고트럭	GC5CH1	56,110
4394	화물	대우	대우4.5톤초장축카고트럭	GC5CH5	57,850
4395	화물	대우	대우5톤ONG압착진개트럭	C3CUFJ	76,860
4396	화물	대우	대우5톤국초장축카고트럭	BC5AH1	48,290
4397	화물	대우	대우5톤국초장축카고트럭	BC5AT1	45,110
4398	화물	대우	대우5톤국초장축카고트럭	C6AHF1	41,480
4399	화물	대우	대우5톤국초장축카고트럭	GC6AH5	59,050
4400	화물	대우	대우5톤국초장축플러스카고트럭	BC6AH1	50,370
4401	화물	대우	대우5톤국초장축플러스카고트럭	BC6AT1	48,680
4402	화물	대우	대우5톤국초장축플러스카고트럭	C6LHF1	42,180
4403	화물	대우	대우5톤국초장축플러스카고트럭	CC6AH1	55,570
4404	화물	대우	대우5톤국초장축플러스카고트럭	F6CBA1	43,090
4405	화물	대우	대우5톤국초장축플러스카고트럭	GC6LA1	54,490
4406	화물	대우	대우5톤국초장축플러스카고트럭	GC6LH1	60,080
4407	화물	대우	대우5톤국초장축플러스카고트럭	GC6LH5	60,080
4408	화물	대우	대우5톤단축카고트럭	BC2AH1	46,400
4409	화물	대우	대우5톤단축카고트럭	C2AHF1	36,320
4410	화물	대우	대우5톤장축카고트럭	BC3AH1	42,680
4411	화물	대우	대우5톤장축카고트럭	C3AHF1	37,440
4412	화물	대우	대우5톤초장축카고트럭	BC4AH1	46,320
4413	화물	대우	대우5톤초장축카고트럭	BC4AT2	48,120
4414	화물	대우	대우5톤초장축카고트럭	C5AHF1	38,640
4415	화물	대우	대우5톤초장축카고트럭	C5ATF1	35,990
4416	화물	대우	대우5톤초장축카고트럭	CC4AT1	47,120
4417	화물	대우	대우7톤초장축카고트럭	C5BHF1	39,830
4418	화물	대우	대우7톤초장축카고트럭	CC4AT5	45,520
4419	화물	대우	대우8.5톤단축카고트럭	BH2CK1	53,900
4420	화물	대우	대우8.5톤단축카고트럭	F3CBA1	44,020

연번	차종	제 작 사	차 명	형 식	기준가격
4421	화물	대우	대우8.5톤단축카고트럭	F3CJF1	46,270
4422	화물	대우	대우8.5톤장축카고트럭	BH6CK1	60,620
4423	화물	대우	대우8.5톤장축카고트럭	F7CJF1	46,590
4424	화물	대우	대우8.5톤표준카고트럭	F4CEA1	53,000
4425	화물	대우	대우8.5톤표준카고트럭	F4CJF1	47,900
4426	화물	대우	대우8.5톤표준카고트럭	F4CKF1	47,860
4427	화물	대우	대우8.5톤표준카고트럭	F4CLF1	69,360
4428	화물	대우	대우8KL경질유탱크로리	BC2AHA	55,360
4429	화물	대우	대우8톤장축카고트럭	F8CJF1	48,900
4430	화물	대우	대우8톤장축카고트럭	F8CKF1	52,430
4431	화물	대우	대우8톤초장축카고트럭	F8AJF1	48,540
4432	화물	대우	대우8톤카고트럭	CWR61P1	22,300
4433	화물	대우	대우9.5톤극초장축저상카고트럭	BL8AL1	74,750
4434	화물	대우	대우9.5톤극초장축저상카고트럭	F8ABA2	71,860
4435	화물	대우	대우9.5톤극초장축저상카고트럭	G9CLF1	62,580
4436	화물	대우	대우9.5톤극초장축저상카고트럭	GL9AF1	87,800
4437	화물	대우	대우9.5톤극초장축저상카고트럭	WE57C1	62,510
4438	화물	대우	대우9.5톤장축저상카고트럭	BL7CL1	71,690
4439	화물	대우	대우9.5톤장축저상카고트럭	CWR36P1	69,400
4440	화물	대우	대우9.5톤장축저상카고트럭	WE57C1	70,730
4441	화물	대우	대우9.5톤초장축저상카고트럭	BL8CL1	73,150
4442	화물	대우	대우9.5톤초장축저상카고트럭	G8CLF1	61,730
4443	화물	대우	대우9.8KL경질유탱크로리	BC2AHB	61,540
4444	화물	대우	대우CNG5톤진개덤프트럭	C3CUFD	66,500
4445	특수	대우	대우트랙터	BK3TC1	82,050
4446	특수	대우	대우트랙터	BK3TC2	85,590
4447	특수	대우	대우트랙터	BK3TM1	90,990
4448	특수	대우	대우트랙터	BK3TM2	93,280
4449	특수	대우	대우트랙터	BL3TC1	81,250
4450	특수	대우	대우트랙터	BL3TC2	84,280
4451	특수	대우	대우트랙터	BL3TM1	87,760
4452	특수	대우	대우트랙터	BL3TM2	92,350
4453	특수	대우	대우트랙터	EK3TM7	99,140
4454	특수	대우	대우트랙터	EZZ4500	81,220
4455	특수	대우	대우트랙터	JL4TDA	134,860
4456	특수	대우	대우트랙터	M2TNF1	71,880
4457	특수	대우	대우트랙터	V3TDF1	69,730
4458	특수	대우	대우트랙터	V3TNF3	78,410
4459	특수	대우	대우트랙터	V3TNF4	83,000
4460	특수	대우	대우트랙터	V3TNG3	79,780
4461	특수	대우	대우트랙터	V3TNG4	84,200
4462	특수	대우	대우트랙터	V3TSF1	70,590
4463	특수	대우	대우트랙터	V3TVF1	61,950
4464	특수	대우	대우트랙터	YB44T1	58,410
4465	화물	대우	대우풀카고트럭	CXZ58R1-1	89,130
4466	화물	대우	대우풀카고트럭	V8PNF1	78,040
4467	화물	대우	라보	Y7B511	5,610
4468	화물	대우	라보	Y7B51B	4,730
4469	화물	대우	라보	Y7B51B1	5,170
4470	화물	대우	라보4MT	Y2B51BB	6,200
4471	화물	대우	라보5MT	Y2B51BD	8,300
4472	화물	대우	라보덤프차	Y7B51R	5,910
4473	화물	대우	라보롱카고	AM251L-LC	7,040
4474	화물	대우	라보롱카고	Y2B51E	8,520
4475	화물	대우	라보롱카고	Y7B51	4,250
4476	화물	대우	라보롱카고	Y7B51E	4,910



연번	차종	제 작 사	차 명	형 식	기준가격
4477	화물	대우	라보롱카고	Y7B51E1	5,760
4478	화물	대우	라보롱카고	Y7T51	3,740
4479	화물	대우	라보롱카고FRP냉동탑차	Y7B51Q	7,860
4480	화물	대우	라보롱카고내장탑차	Y2B51L	9,550
4481	화물	대우	라보롱카고내장탑차	Y7B51L1	6,810
4482	화물	대우	라보롱카고냉동탑차	Y7B51P	7,220
4483	화물	대우	라보롱카고보냉탑차	Y7B51N	6,140
4484	화물	대우	라보롱카고탑차	Y2B51M	10,410
4485	화물	대우	라보롱카고탑차	Y7B51M	6,610
4486	화물	대우	라보롱카고탑차	Y7B51M1	7,630
4487	화물	대우	라보보냉탑차	Y2B51Y	10,440
4488	화물	대우	라보보냉탑차	Y7B51Y	4,910
4489	화물	대우	라보보냉탑차	Y7B51Y1	7,650
4490	화물	대우	라보탑차	Y7B51J	6,100
4491	화물	대우	라보파워게이트차	Y7B51Z1	7,400
4492	화물	대우	히노카고트럭	C6CHF1	50,270
4493	화물	대웅씨티	대웅18KL탱크로리	CW-18KL021-XCIENT	264,000
4494	화물	대웅씨티	대웅18KL탱크로리	CW-18KL02-XCIENT	255,600
4495	화물	대원산업	대원1톤할어운반차	CM8-FV4A-HD1	17,560
4496	화물	대원에이이	대원기내식운반차	DWFST-HC II MT	180,450
4497	화물	대일특장	대일1.8톤냉동탑차	DIR3.5CP-15LHM-FaT5E	66,360
4498	화물	대일특장	대일1.8톤왕바디	DIRW-17LHK-FaT5E	57,900
4499	화물	대일특장	대일2.1톤왕바디	DI-3T-WBD	58,340
4500	화물	대일특장	대일특장0.5톤냉동탑차	DIR-PU12L6AK	29,540
4501	화물	대일특장	대일특장3.5톤카고트럭	DIC-17LHM-FaT5E	44,540
4502	화물	대일특장	대일특장4.3톤카고트럭	DIC-QT8.5P-18L40H-FaT51	48,110
4503	화물	대전특장공업	대전특장일반화물운송트레일러	DAE-2200	3,000
4504	화물	대지정공	대지10KL탱크로리	D16-10KSH0	73,600
4505	화물	대지정공	대지10KL탱크로리	DJ13-10KLT-7.0HM	67,100
4506	화물	대지정공	대지10KL탱크로리	DJ15-10KLT-5.0HM	65,450
4507	화물	대지정공	대지13.2KL황산탱크로리	D18-13.2KSPHO-DNT	202,790
4508	화물	대지정공	대지13.9KL액상비료살포차	D18-13.9KSH0-NP16TSM	169,000
4509	화물	대지정공	대지24.9KL버큘로리	D16-24.9KSPV0	178,180
4510	화물	대지정공	대지2톤보냉탑차	DD2000	48,650
4511	화물	대지정공	대지30KL탱크로리	D18-30KAPH0-DNT	197,000
4512	화물	대지정공	대지32KL탱크로리	D16-32KATM0	235,270
4513	화물	대지정공	대지32KL탱크로리	DJ11-25T-32KLHA	167,000
4514	화물	대지정공	대지32KL탱크로리	DJ15-32KALTL-25HA	203,400
4515	화물	대지정공	대지32KL탱크트레일러	D17-32KATTRL	54,540
4516	화물	대지정공	대지3KL급수차	DJ11-3KLSWL-2.5HEM	50,430
4517	화물	대지정공	대지3KL이동주유차	DJ13-3KLT-2.5HM	42,720
4518	화물	대지정공	대지3KL탱크로리	D16-3KSH1	50,720
4519	화물	대지정공	대지4.5KL버큘로리	DJ11-3.5T-4.5KLVL	48,560
4520	화물	대지정공	대지5KL탱크로리	D17-5KAHO-HL	64,080
4521	화물	대지정공	대지5KL탱크로리	DJ15-5.0KALTL-3.5HM	58,400
4522	화물	대지정공	대지7.8KL버큘로리	D16-7.8KSH0	106,590
4523	화물	대지정공	대지7.8KL버큘로리	D18-7.8KSH0-HM5TS	86,600
4524	화물	대지정공	대지7.8KL버큘로리	DJ11-7T-7.8KLVL	69,700
4525	화물	대지정공	대지7.8KL버큘로리	DJ15-7.8KLVL-5.0HM	64,000
4526	화물	대지정공	대지8.3KL탱크로리	D18-8.3KSH0-DNT	86,900
4527	화물	대지정공	대지8KL 헬기급유차	D18-8KAHO-HM5TL	102,000
4528	화물	대지정공	대지9.2KL 탱크로리	D18-9.2KAHO-DNT	81,400
4529	화물	대지정공	대지9.7KL 탱크로리	DJ11-5T-9.7KLT	69,340
4530	화물	대지정공	음식물용기세척차량	DJ11-3.5T-14KLVL	75,070
4531	특수	대진정공	대진구조공작소방차	DFR-050F	203,600
4532	특수	대진정공	대진구조공작소방차	DFR-050FF	207,200

연번	차종	제 작 사	차 명	형 식	기준가격
4533	특수	대진정공	대진구조공작차	DFR-190H	252,700
4534	화물	대진정공	대진물탱크소방차	DFT-090G	215,450
4535	화물	대진정공	대진물탱크소방차	DFT-185E	218,180
4536	화물	대진정공	대진물탱크소방차	DFT-185G	218,180
4537	특수	대진정공	대진소방펌프차	DFP-040G	176,800
4538	특수	대진정공	대진소방펌프차	DFP-040GM	161,800
4539	화물	대진정공	대진소방펌프차	DFP-050GD	202,270
4540	화물	대진정공	대진소방펌프차	DFP-051H	205,900
4541	특수	대진정공	대진소형펌프차	DFP-040GH	166,300
4542	화물	대진정공	대진펌프소방차	DFP-050	199,540
4543	화물	대진정공	대진펌프소방차	DFP-050D-001	169,200
4544	화물	대진정공	대진화학소방차	DFC-050D	167,400
4545	화물	대진정공	대진화학소방차	DFC-050E	188,630
4546	화물	대진정공	대진화학소방차	DFC-095H	308,000
4547	화물	대창파워젠	대창1.1톤이동발전차	CDF-G125-HD3,5	101,870
4548	화물	대창파워젠	대창1톤이동발전차	CDF-G100-HD3,5	54,500
4549	특수	대창파워젠	대창이동발전차	CDF-G500-HD16TX	400,000
4550	화물	대히특장	대히1.6톤가축운송트럭	DH1.6T-18L40H-FaT51	75,350
4551	화물	대히특장	대히특장0.5톤가축운송트럭	DH0.5-HRLKBP	18,060
4552	화물	대히특장	대히특장0.6톤가축운송트럭	DH0.6-PUT6AL	20,180
4553	화물	대히특장	대히특장0.7톤가축운송트럭	DH0.7-HRTKAP	16,770
4554	화물	대히특장	대히특장0.7톤가축운송트럭	DH0.7-HRTKBP	18,690
4555	화물	대히특장	대히특장0.7톤가축운송트럭	DH0.7-PUT6BL	20,240
4556	화물	대한	대한10톤센터풀카고트럭	DHCPT-1	108,640
4557	화물	대한	대한22.8톤가변형평판트레일러	DFBE3-4DLXA	49,000
4558	화물	대한	대한25톤가변형평판트레일러	DH42BFLPTC	39,090
4559	화물	대한	대한34BRL 평판트레일러	DH34BRLPTC	33,240
4560	화물	대한	대한34NA평판트레일러	SMTR-PTC-40F	19,540
4561	화물	대한	대한35BFL 평판트레일러	DH35BFLPTC	31,000
4562	화물	대한	대한36BRL 평판트레일러	DH36BRLPTC	30,000
4563	화물	대한	대한40A14구즈넥트레일러	DH40A14GCT	14,600
4564	화물	대한	대한40A14구즈넥트레일러	HCG-40XNB	11,810
4565	화물	대한	대한40AFL구즈넥트레일러	DH40AFLGCT	17,400
4566	화물	대한	대한40AJ구즈넥트레일러	DH40AJGCT	14,260
4567	화물	대한	대한40ARL콤비컨테이너트레일러	DH40ARLCCT	19,500
4568	화물	대한	대한40ARL 평판트레일러	DH40ARLPTC	28,600
4569	화물	대한	대한40ARL 평판트레일러	HEC-F2-2500	24,340
4570	화물	대한	대한40ARL 평판트레일러	HW34APTC	21,450
4571	화물	대한	대한40ARL 평판트레일러	JM3300	19,090
4572	화물	대한	대한40ARL 평판트레일러	JPT-40B45	21,540
4573	화물	대한	대한40AS구즈넥트레일러	DH40ASGCT	14,330
4574	화물	대한	대한40A구즈넥트레일러	DH35AWPTC	11,000
4575	화물	대한	대한40A구즈넥트레일러	DH40AGCT	14,420
4576	화물	대한	대한40A구즈넥트레일러	HCG-40ALB	11,000
4577	화물	대한	대한40A구즈넥트레일러	HW40ACGT	11,360
4578	화물	대한	대한40A구즈넥트레일러	MCC-40ALT	11,630
4579	화물	대한	대한40A구즈넥트레일러	TF302A	11,810
4580	화물	대한	대한40A콤비컨테이너트레일러	DH40ACCT	16,590
4581	화물	대한	대한40A평판트레일러	DH40APTC	21,200
4582	화물	대한	대한40A평판트레일러	DH40BRLPTC	32,200
4583	화물	대한	대한40A평판트레일러	DS-BS3A-315C	17,000
4584	화물	대한	대한40A평판트레일러	HTP-40XVB	19,720
4585	화물	대한	대한40A평판트레일러	JPT-40B3	16,810
4586	화물	대한	대한40A평판트레일러	JTW-32XAE	19,720
4587	화물	대한	대한40A평판트레일러	TF301A	19,720
4588	화물	대한	대한40BFL콤비컨테이너트레일러	DH40BFLCCT	26,500

연번	차종	제 작 사	차 명	형 식	기준가격
4589	화물	대한	대한40BFL평판트레일러	40ALRPTC	27,540
4590	화물	대한	대한40BFL평판트레일러	DH40BFLPTC	32,900
4591	화물	대한	대한40BFL평판트레일러	HEC-F2-2500	29,950
4592	화물	대한	대한40BFL평판트레일러	HW40APTC	29,180
4593	화물	대한	대한40BFL평판트레일러	HW40BLR-1PTC	26,000
4594	화물	대한	대한40BFL평판트레일러	JPT-40XPE	27,450
4595	화물	대한	대한40BFL평판트레일러	JTP-40XYE	27,000
4596	화물	대한	대한40BFL평판트레일러	TF301	27,810
4597	화물	대한	대한40BFL평판트레일러	TF301A	29,540
4598	화물	대한	대한40BRLS콤비구즈넥트레일러	DH40BRLSCGT	27,000
4599	화물	대한	대한40BRLS평판트레일러	DH40BRLS PTC	31,590
4600	화물	대한	대한40BRLS평판트레일러	JTW-40XGE	27,270
4601	화물	대한	대한40BRL평판트레일러	40APTC	27,630
4602	화물	대한	대한40BRL평판트레일러	DH40BRLPTC	27,720
4603	화물	대한	대한40BRL평판트레일러	DS-LSKS-640K	27,720
4604	화물	대한	대한40BRL평판트레일러	HDH-40-PTC-35	25,720
4605	화물	대한	대한40BRL평판트레일러	HTP-40AGB	28,000
4606	화물	대한	대한40BRL평판트레일러	HTP-40XAB	27,180
4607	화물	대한	대한40BRL평판트레일러	HTP-40XBB	27,270
4608	화물	대한	대한40BRL평판트레일러	HTP-40XQB	27,630
4609	화물	대한	대한40BRL평판트레일러	HW40APTC	25,590
4610	화물	대한	대한40BRL평판트레일러	HW40BLR-1PTC	25,900
4611	화물	대한	대한40BRL평판트레일러	HW40BLRPTC	28,320
4612	화물	대한	대한40BRL평판트레일러	JMDR17RL02	30,000
4613	화물	대한	대한40BRL평판트레일러	JPT-40B45	28,630
4614	화물	대한	대한40BRL평판트레일러	JPT-40XPE	27,000
4615	화물	대한	대한40BRL평판트레일러	TC301AP	28,630
4616	화물	대한	대한40BRL평판트레일러	TF301A	28,320
4617	화물	대한	대한40LA평판트레일러	DH40LAPTC	17,180
4618	화물	대한	대한40NA콤비구즈넥트레일러	DH40NACGT	17,670
4619	화물	대한	대한40NA평판트레일러	DH40NAPTC	21,700
4620	화물	대한	대한40NBFLS평판트레일러	DH40NBFLSPTC	30,270
4621	화물	대한	대한40NBRLS평판트레일러	DH40NBRLSPTC	30,930
4622	화물	대한	대한40NBR평판트레일러	DH40NBRPTC	30,700
4623	화물	대한	대한40NBR평판트레일러	HW40APTC	26,000
4624	화물	대한	대한40NBR평판트레일러	SMTR-CCC-40F1	25,700
4625	화물	대한	대한40NBR평판트레일러	TF301A	26,740
4626	화물	대한	대한40NB평판트레일러	DH40NBPTC	22,000
4627	화물	대한	대한40피트구즈넥컨테이너트레일러	DH40AGCT	14,200
4628	화물	대한	대한40피트컨테이너운송트레일러	DGCO2-4DNXB	14,450
4629	화물	대한	대한42A콤비컨테이너트레일러	DH42ACCT	21,600
4630	화물	대한	대한REAR가변식평판트레일러	DH40BRLHDPTC	35,180
4631	화물	대한	대한가변식평판트레일러	DH40BRLEPT	49,540
4632	화물	대한	대한가변식평판트레일러	DH42BRLEPT	57,590
4633	화물	대한	대한가변식평판트레일러	DH42CFRLEPT	73,300
4634	화물	대한	대한구즈넥컨테이너트레일러	DH40AGCT	15,450
4635	화물	대한	대한구즈넥컨테이너트레일러	DH40ARLGCT	18,640
4636	화물	대한	대한구즈넥트레일러	DH30ARLGCT	20,400
4637	화물	대한	대한구즈넥트레일러	DH40AGCT	14,800
4638	화물	대한	대한센터엑슬컨테이너트레일러	DH20CAT	29,000
4639	화물	대한	대한센터엑슬컨테이너트레일러	DH23CAT	23,240
4640	화물	대한	대한월평판트레일러	DH35AWPTC	19,700
4641	화물	대한	대한컨테이너트레일러	DH29BFLCCT	26,000
4642	화물	대한	대한컨테이너트레일러	DH42BCCT	20,540
4643	화물	대한	대한콤비구즈넥컨테이너트레일러	DH40NBFRSLCCT	32,060
4644	화물	대한	대한콤비구즈넥컨테이너트레일러	DH40NBRLSCGT	29,270

연번	차종	제 작 사	차 명	형 식	기준가격
4645	화물	대한	대한콤비컨테이너트레일러	DH20ACCT	14,500
4646	화물	대한	대한콤비컨테이너트레일러	DH25ACCT	15,000
4647	화물	대한	대한콤비컨테이너트레일러	DH40ACCT	16,540
4648	화물	대한	대한콤비컨테이너트레일러	DH40ACGT	20,500
4649	화물	대한	대한콤비컨테이너트레일러	DH40ARLCGT	24,280
4650	화물	대한	대한콤비컨테이너트레일러	DH40BFLCGT	28,000
4651	화물	대한	대한콤비컨테이너트레일러	DH40BFRLCGT	31,000
4652	화물	대한	대한콤비컨테이너트레일러	DH40BFRLSCGT	40,500
4653	화물	대한	대한콤비컨테이너트레일러	DH40BRLCCT	24,450
4654	화물	대한	대한콤비컨테이너트레일러	DH42ARLCCCT	22,240
4655	화물	대한	대한콤비컨테이너트레일러	JTT-26XAE	17,720
4656	화물	대한	대한평판트레일러	DH26AFLPTC	28,180
4657	화물	대한	대한평판트레일러	DH34ARLPTC	29,800
4658	화물	대한	대한평판트레일러	DH35BRLPTC	29,500
4659	화물	대한	대한평판트레일러	DH40APTC	22,540
4660	화물	대한	대한평판트레일러	DH40ARLPTC	28,500
4661	화물	대한	대한평판트레일러	DH40ARLWPTC	30,400
4662	화물	대한	대한평판트레일러	DH40ARTPTC	25,000
4663	화물	대한	대한평판트레일러	DH40BFRLPTC	37,500
4664	화물	대한	대한평판트레일러	DH40BRLHDPTC	35,030
4665	화물	대한	대한평판트레일러	DH40BRLHPTC	35,190
4666	화물	대한	대한평판트레일러	DH40BRLPTC	33,540
4667	화물	대한	대한평판트레일러	DH41BRL200PTC	49,000
4668	화물	대한	대한평판트레일러	DH41BRLEPT	47,860
4669	화물	대한	대한평판트레일러	DH42BRLPTC	32,910
4670	화물	대한	대한평판트레일러	DH42NBRLPTC	47,450
4671	화물	대한	대한평판트레일러	DH43BRLPTC	32,000
4672	화물	대한	대한평판트레일러	HW34APTC	28,180
4673	화물	대한	대한평판트레일러	HW40BLR-1PTC	27,900
4674	화물	대한	대한평판트레일러	JM3300	43,450
4675	화물	대한	대한평판트레일러	JTP-34XCE	28,630
4676	화물	대한기연	대한기연레저용트레일러	OFF-ROAD700	6,300
4677	화물	대한기연	대한기연레저장비운송트레일러	OFF-ROAD500	4,600
4678	화물	대한기연	대한기연레저장비운송트레일러	VALLEY-500	3,850
4679	화물	대한자동차	대한의료물품운송차량	DHM18-31H	124,100
4680	특수	대한자동차	대한이동발전차	DHM17-04H-200K	154,000
4681	특수	대한자동차	대한현금지급관리차량	DHM17-15ATM	4,000
4682	화물	대한정공	대한13톤냉동왕바디	KOR-940058-FW	169,620
4683	특수	대한중공업	대한고소작업차	NE300	99,000
4684	특수	대한중공업	대한고소작업차	NH280	101,000
4685	화물	대한통운	대한통운16.5톤초장축카고	KED-16.5UUL	81,400
4686	화물	대한통운	대한통운22.5톤실버웨이	HD15CM	124,370
4687	화물	대한통운	대한통운22.5톤실버웨이	KEH-22.5UL19-440SW	124,450
4688	화물	대한통운	대한통운22.5톤장축	HD15CM	107,720
4689	화물	대한통운	대한통운22.5톤장축	KED-22.5L19-410	107,720
4690	화물	대한통운	대한통운22.5톤초장축카고	HD15CM	111,770
4691	화물	대한통운	대한통운22.5톤카고	KEDP-22.5UL19-420	116,050
4692	화물	대한통운	대한통운22.5톤카고	KEH-22.5UL19-440	116,300
4693	화물	대한통운	대한통운22.5톤카고트럭	DT-22.5-10100-440DW	128,200
4694	화물	대한통운	대한통운22.5톤카고트럭	HD15CM	95,370
4695	화물	대한통운	대한통운22.5톤카고트럭	HD15CM-AR	95,370
4696	화물	대한통운	대한통운22.5톤카고트럭	KED-22.5ULC	94,850
4697	화물	대한통운	대한통운5톤초장축플러스왕바디	KEH-W5UULT74	67,700
4698	화물	대한특장	대한1.2톤활어운반차	BHP-FV4A-HD1	25,570
4699	화물	대한특장	대한1.2톤활어운반차	BHP-FV4A-NHD1	27,100
4700	화물	대한특장	대한1.2톤활어운반차	BHP-FV4-E6HD1	27,800

연번	차종	제 작 사	차 명	형 식	기준가격
4701	화물	대한특장	대한1톤냉동탑차	HD-HRLXBF-ND	18,800
4702	화물	대한특장	대한2.9톤활어운반차	BHP-FV8-HD2,5	72,400
4703	화물	대한특장	대한6.2톤활어운반차	BHP-FV10A-HD4,5	108,250
4704	화물	대한특장	대한활어운반차	BHP-FV10-13HD4,5	66,600
4705	화물	대한특장	대한활어운반차	BHP-FV10-DW4,5	87,960
4706	화물	대한특장	대한활어운반차	BHP-FV10-E6DW4,5	107,160
4707	화물	대한특장	대한활어운반차	BHP-FV10-E6DW4,5-01	103,250
4708	화물	대한특장	대한활어운반차	BHP-FV10-E6HD4,5	99,460
4709	화물	대한특장	대한활어운반차	BHP-FV10-H4,5	77,780
4710	화물	대한특장	대한활어운반차	BHP-FV1301-HD1	27,760
4711	화물	대한특장	대한활어운반차	BHP-FV1501A-KM1	23,550
4712	화물	대한특장	대한활어운반차	BHP-FV7-HD2,5	52,440
4713	화물	대한특장	대한활어운반차	BHP-FV7-HD3,5	44,850
4714	특수	대한특장차	대한언더렉카	DH-W100	39,280
4715	화물	대한특장차	대한특장2.6톤압축진개차	DHSVHPP352	81,360
4716	화물	대한특장차	대한특장2.8톤압롤트럭	DHAR350	54,500
4717	화물	대한특장차	대한특장5.3톤압축진개차	DHPP505	90,700
4718	화물	대한특장차	대한특장5.8톤압축진개차	DHPP504	116,360
4719	화물	대한특장차	대한특장5.8톤압축진개차	DHPP506	86,770
4720	화물	대한특장차	대한특장6.1톤압축진개차	DHPP851	114,920
4721	화물	대한특장차	대한특장6톤압축진개차	DHPPD501	87,650
4722	화물	대한특장차	대한특장7.1톤음식물쓰레기수거차	DHSVFC504	89,630
4723	화물	대한특장차	대한특장7.1톤음식물쓰레기수거차	DHSVFC505	94,140
4724	화물	대한특장차	대한특장7.5톤음식물쓰레기수거차	DHSVFC506	94,400
4725	화물	대한특장차	대한특장압축진개차	DHPP503	76,580
4726	화물	대한특장차	대한특장음식물쓰레기수거차	DHSVFC503	80,070
4727	화물	대한특장차	대한활어운반차	BHP-FV10-HD4,5	69,600
4728	화물	대흥중공업	대흥20.5톤가변형저상트레일러	DHLT-G725L3	57,000
4729	화물	대흥중공업	대흥20.8톤가변형저상트레일러	DHLT-L30	57,000
4730	화물	대흥중공업	대흥22.5톤저상트레일러	DHLT-GBL9L	47,500
4731	화물	대흥중공업	대흥22.7톤저상트레일러	DHLT-GBL9L2	55,000
4732	화물	대흥중공업	대흥23.1톤가변형저상트레일러	DHLT-G725L5	57,000
4733	화물	대흥중공업	대흥23.5톤저상트레일러	DHLT-DF10L2	53,000
4734	화물	대흥중공업	대흥23.5톤저상트레일러	DHLT-G900L3	44,000
4735	화물	대흥중공업	대흥23.6톤저상트레일러	DHLT-DF13L3	53,000
4736	화물	대흥중공업	대흥23.7톤가변형저상트레일러	DHLT-G725L2	57,000
4737	화물	대흥중공업	대흥23.8톤가변형저상트레일러	DHLT-CA22	55,000
4738	화물	대흥중공업	대흥23.8톤가변형저상트레일러	DHLT-CA24L	55,000
4739	화물	대흥중공업	대흥23.8톤저상트레일러	DHLT-DF13L2	50,700
4740	화물	대흥중공업	대흥24.7톤저상트레일러	DHLT-H12	37,000
4741	화물	대흥중공업	대흥24.8톤저상트레일러	DHLT-F4L	46,000
4742	화물	대흥중공업	대흥24.8톤저상트레일러	DHLT-G700L3	50,000
4743	화물	대흥중공업	대흥25.1톤저상트레일러	DHLT-H14	38,000
4744	화물	대흥중공업	대흥25.8톤가변형저상트레일러	DHLT-CA23	39,600
4745	화물	대흥중공업	대흥25톤저상트레일러	DHLT-H15	40,000
4746	화물	대흥중공업	대흥가변식저상트레일러	DHL-26-A	33,000
4747	화물	대흥중공업	대흥가변식저상트레일러	DHLT-CA11	41,000
4748	화물	대흥중공업	대흥가변식저상트레일러	DHLT-CA11L	44,000
4749	화물	대흥중공업	대흥가변식저상트레일러	DHLT-CA13	42,000
4750	화물	대흥중공업	대흥가변식저상트레일러	DHLT-CA13L	43,000
4751	화물	대흥중공업	대흥가변식저상트레일러	DHLT-CA14	42,500
4752	화물	대흥중공업	대흥가변식저상트레일러	DHLT-CA15	45,500
4753	화물	대흥중공업	대흥가변식저상트레일러	DHLT-CA6	40,000
4754	화물	대흥중공업	대흥가변식저상트레일러	DHLT-CA9	35,660
4755	화물	대흥중공업	대흥가변식저상트레일러	DHLT-G370LS2	111,000
4756	화물	대흥중공업	대흥가변식저상트레일러	DHLT-G700L	65,000

연번	차종	제 작 사	차 명	형 식	기준가격
4757	화물	대흥중공업	대흥가변식저상트레일러	DHLT-H2W3	50,000
4758	화물	대흥중공업	대흥가변식저상트레일러	DHLT-L19	80,660
4759	화물	대흥중공업	대흥가변식저상트레일러	DHLT-LS2	110,000
4760	화물	대흥중공업	대흥가변식저상트레일러	DHLT-LS7	167,400
4761	화물	대흥중공업	대흥가변식저상트레일러	DHLT-WBT	79,000
4762	화물	대흥중공업	대흥가변식저상트레일러	DHLT-WBT4	80,000
4763	화물	대흥중공업	대흥가변식저상트레일러	DS-DSSS-270A	33,000
4764	화물	대흥중공업	대흥가변식저상트레일러	ICBT-32BB	33,000
4765	화물	대흥중공업	대흥가변형23톤저상트레일러	DHLT-G750L3	63,000
4766	화물	대흥중공업	대흥가변형저상트레일러	DHLT-CA11AH	40,000
4767	화물	대흥중공업	대흥가변형저상트레일러	DHLT-CA20	37,000
4768	화물	대흥중공업	대흥가변형저상트레일러	DHLT-CA6A	41,500
4769	화물	대흥중공업	대흥가변형저상트레일러	DHLT-G725L	58,000
4770	화물	대흥중공업	대흥가변형저상트레일러	DHLT-L27	95,000
4771	화물	대흥중공업	대흥가변형저상트레일러	DHLT-WBT10	100,000
4772	화물	대흥중공업	대흥가변형저상트레일러	DHLT-WBT7	89,000
4773	화물	대흥중공업	대흥아스팔트운송트레일러	DHGT-P	34,000
4774	특수	대흥중공업	대흥언더리프트	DHUW-H10	223,800
4775	특수	대흥중공업	대흥언더리프트	DHUW-H9	185,000
4776	화물	대흥중공업	대흥저상트레일러	DHL-DA2	36,000
4777	화물	대흥중공업	대흥저상트레일러	DHLT-CA10	35,000
4778	화물	대흥중공업	대흥저상트레일러	DHLT-CA3	55,000
4779	화물	대흥중공업	대흥저상트레일러	DHLT-CA8	30,000
4780	화물	대흥중공업	대흥저상트레일러	DHLT-DF	49,000
4781	화물	대흥중공업	대흥저상트레일러	DHLT-DF10	49,300
4782	화물	대흥중공업	대흥저상트레일러	DHLT-DF10L	52,000
4783	화물	대흥중공업	대흥저상트레일러	DHLT-DF13	46,040
4784	화물	대흥중공업	대흥저상트레일러	DHLT-DF13L	53,000
4785	화물	대흥중공업	대흥저상트레일러	DHLT-DF15	58,000
4786	화물	대흥중공업	대흥저상트레일러	DHLT-DF2	49,500
4787	화물	대흥중공업	대흥저상트레일러	DHLT-DF3	41,080
4788	화물	대흥중공업	대흥저상트레일러	DHLT-DF3L	54,000
4789	화물	대흥중공업	대흥저상트레일러	DHLT-DF5	48,000
4790	화물	대흥중공업	대흥저상트레일러	DHLT-DF5L	51,000
4791	화물	대흥중공업	대흥저상트레일러	DHLT-DFL	51,500
4792	화물	대흥중공업	대흥저상트레일러	DHLT-G300L3	67,000
4793	화물	대흥중공업	대흥저상트레일러	DHLT-G350L	65,000
4794	화물	대흥중공업	대흥저상트레일러	DHLT-G370LS	85,330
4795	화물	대흥중공업	대흥저상트레일러	DHLT-G400L	45,000
4796	화물	대흥중공업	대흥저상트레일러	DHLT-G400L4	61,660
4797	화물	대흥중공업	대흥저상트레일러	DHLT-G550L3	45,830
4798	화물	대흥중공업	대흥저상트레일러	DHLT-G650H	35,000
4799	화물	대흥중공업	대흥저상트레일러	DHLT-G750	53,000
4800	화물	대흥중공업	대흥저상트레일러	DHLT-G750L	54,000
4801	화물	대흥중공업	대흥저상트레일러	DHLT-GBL	42,000
4802	화물	대흥중공업	대흥저상트레일러	DHLT-GBL2	48,170
4803	화물	대흥중공업	대흥저상트레일러	DHLT-GBL2L	56,000
4804	화물	대흥중공업	대흥저상트레일러	DHLT-GBL3	55,000
4805	화물	대흥중공업	대흥저상트레일러	DHLT-GBL7	49,000
4806	화물	대흥중공업	대흥저상트레일러	DHLT-GDL	42,000
4807	화물	대흥중공업	대흥저상트레일러	DHLT-L	67,000
4808	화물	대흥중공업	대흥저상트레일러	DHLT-L12	77,000
4809	화물	대흥중공업	대흥저상트레일러	DHLT-L13	69,000
4810	화물	대흥중공업	대흥저상트레일러	DHLT-L14	87,000
4811	화물	대흥중공업	대흥저상트레일러	DHLT-L16	67,500
4812	화물	대흥중공업	대흥저상트레일러	DHLT-L2	56,000

연번	차종	제 작 사	차 명	형 식	기준가격
4813	화물	대흥중공업	대흥저상트레일러	DHLT-L3	65,000
4814	화물	대흥중공업	대흥저상트레일러	DHLT-L4	74,000
4815	화물	대흥중공업	대흥저상트레일러	DHLT-L7	70,000
4816	화물	대흥중공업	대흥중장비운송트레일러	DHLT-DF8	39,000
4817	화물	대흥중공업	대흥콤비구즈넥트레일러	DHGT-R1	54,540
4818	화물	대흥중공업	대흥타이어운송트레일러	DHLT-K3	64,000
4819	화물	대흥중공업	대흥특장4.5톤셀프로더	DHSL-4.5SL39	105,920
4820	화물	대흥중공업	대흥특장4.5톤셀프로더	DHSL-4.5SL40	92,970
4821	화물	대흥중공업	대흥특장4.5톤셀프로더	DHSL-4.5SL46	95,830
4822	화물	대흥중공업	대흥특장4.5톤중장비운송트럭	DHCT-4.5EL2	64,160
4823	화물	대흥중공업	대흥특장5.5톤셀프로더	DHSL-5.5SL44	94,750
4824	화물	대흥중공업	대흥특장6.3톤중장비운송트럭	DHCT-5EL6	77,350
4825	화물	대흥중공업	대흥특장6.5톤중장비운송트럭	DHCT-5EL3	69,930
4826	화물	대흥중공업	대흥특장6.5톤중장비운송트럭	DHCT-5EL5	69,440
4827	화물	대흥중공업	대흥특장셀프로더	DHSL-4.5SL10	87,120
4828	화물	대흥중공업	대흥특장셀프로더	DHSL-4.5SL25	86,680
4829	화물	대흥중공업	대흥특장셀프로더	DHSL-4.5SL29	91,570
4830	화물	대흥중공업	대흥특장셀프로더	DHSL-5SL18	90,210
4831	화물	대흥중공업	대흥특장셀프로더	DHSL-5SL4	77,360
4832	화물	대흥중공업	대흥특장셀프로더	DHSL-5SL7	94,140
4833	화물	대흥중공업	대흥특장셀프로더	DHSL-9.5L	91,090
4834	화물	대흥중공업	대흥평판트레일러	DHFT-40S1	39,500
4835	화물	대흥특장정공	대흥특장14톤셀프로더	DHSL-9.5L15	135,100
4836	화물	도원자동차공업	도원32KL경질유탱크로리	DWTL-32DTLX	146,520
4837	화물	도일코리아	도일10.3톤밀기울펠릿운송차	CT18-BFLL5CJ3C-BB	133,600
4838	화물	도일코리아	도일10톤밀기울펠릿운송차	CT19-BF19EP49Gb-A	118,100
4839	화물	도일코리아	도일11.2톤사료운반차	CT17-BFLL5CJ3-B	130,900
4840	화물	도일코리아	도일12.7톤사료운반차	CT18-BFLL5CJ3C-B	130,900
4841	화물	도일코리아	도일14.2톤사료운반차	CT17-BFLL5CJ3-A	130,900
4842	화물	도일코리아	도일14.2톤사료운반차	CT18-BFLL5CJ3C-AA	133,630
4843	화물	도일코리아	도일18.6톤사료운반차	CT17-BF17.5LSPd-A	200,000
4844	화물	도일코리아	도일8.2톤밀기울펠릿운반차	CT1-8.2T-BFLC3AHB-A	100,000
4845	화물	도일코리아	도일8.5톤사료운반차	CT17-BF18LGb-A	88,400
4846	화물	도일코리아	도일9톤사료운반차	CT17-BFLC3AH9-A	100,000
4847	화물	동아특장	동아1톤내장탑차	DA-1533-T	17,760
4848	화물	동아특장	동아3.8톤버콤포리	DA-3.8KVL-HD	58,680
4849	화물	동아특장	동아625L홀로리	DAHL-625HLA	16,520
4850	화물	동아특장	동아버콤포리	DA-7.8KVL-HD	72,210
4851	화물	동아특장공업사	동아3.2톤버콤포리	DA-3.2KVL-HD	42,900
4852	화물	동아특장차	동아2.9톤냉동탑차	DA-274-FT	60,680
4853	화물	동양기전	동양1.8톤크레인카고트럭	SS2034DY-DW5	75,520
4854	화물	동양기전	동양2톤너클크레인집게차	SSN2200 DY-HD5	88,500
4855	화물	동양기전	동양2톤너클크레인집게차	SSN2200 DY-HD5-2	93,000
4856	화물	동양기전	동양2톤너클크레인집게차	SSN2200DY-HD5-1	91,000
4857	화물	동양기전	동양2톤너클크레인집게차	SSN2200-HD5CT	87,830
4858	화물	동양기전	동양2톤너클크레인집게차	SSN2700 DY-HD5	91,750
4859	화물	동양기전	동양2톤너클크레인집게차	SSN2700 DY-HD5-2	95,280
4860	특수	동양기전	동양고소작업차	DSX450	135,540
4861	화물	동양기전	동양크레인카고트럭	SS2037DY-HD4.5	95,500
4862	화물	동양기전	동양크레인카고트럭	SS2047DY-HD4.5	98,000
4863	화물	동양쓰리축	동양1.5톤광립집게차	DY-TONGS1204-74	106,350
4864	화물	동양쓰리축	동양1.9톤히아브집게차	DY-TONGS10000-74	103,850
4865	화물	동양쓰리축	동양11.5톤장축트럭	DY11.5CP11-H11.5SC	101,660
4866	화물	동양쓰리축	동양11.5톤장축트럭	DY11.5CP11-H9.5SC	96,800
4867	화물	동양쓰리축	동양11.5톤초장축트럭	DY11.5CP11-H11.5UC	109,200
4868	화물	동양쓰리축	동양12.5톤장축트럭	DY12.5CT13-DP9.5LC	96,180

연번	차종	제 작 사	차 명	형 식	기준가격
4869	화물	동양쓰리축	동양13.5톤극초장축트럭	DY13.5CT14-H9.5UC	60,200
4870	화물	동양쓰리축	동양13톤극초장축트럭	DY13CP14-H9.5UC	106,240
4871	화물	동양쓰리축	동양14톤초장축트럭	DY14CT12-DP14SC	106,510
4872	화물	동양쓰리축	동양14톤초장축트럭	DY14CT15-H9.5LC	119,540
4873	화물	동양쓰리축	동양16톤극초장축트럭	DY16CT15-DP9.5UC	110,220
4874	화물	동양쓰리축	동양17톤초장축트럭	DY17CT13-DP14SC	108,130
4875	화물	동양쓰리축	동양2.5톤진개덤프	DYDP-15-S-2.5	60,580
4876	화물	동양쓰리축	동양20톤초장축트럭	DY20CT12-DP16SC	120,300
4877	화물	동양쓰리축	동양21.5톤표준트럭	DY21.5CP11-D17MC	103,950
4878	화물	동양쓰리축	동양21톤초장축트럭	DY21CT16-H19LC	159,710
4879	화물	동양쓰리축	동양23.5톤극초장축트럭	DY23.5CT15-DP19LC	153,950
4880	화물	동양쓰리축	동양24톤극초장축트럭	DY24CT13-DP19LC	137,590
4881	화물	동양쓰리축	동양24톤평카고트럭	DY24CT14-DP19LC	134,500
4882	화물	동양쓰리축	동양25.5톤초장축트럭	DY25.5CT13-H19LC	147,580
4883	화물	동양쓰리축	동양25.5톤카고트럭	DY25.5CT14-H19LC	147,760
4884	화물	동양쓰리축	동양25.5톤평카고트럭	DY25.5CT14-H19LC	142,660
4885	화물	동양쓰리축	동양25톤초장축트럭	DY25CT14-H19LC	147,580
4886	화물	동양쓰리축	동양26톤장축트럭	DY26CP14-D19SC	111,900
4887	화물	동양쓰리축	동양26톤장축트럭	DY26CT13-DP19.5SC	135,860
4888	화물	동양쓰리축	동양26톤초장축트럭	DY26CT12-DP18LC	140,300
4889	화물	동양쓰리축	동양2톤광림집계차	DY-TONGS1204-625	98,480
4890	화물	동양쓰리축	동양2톤광림집계차	DY-TONGS1204-7	102,370
4891	화물	동양쓰리축	동양2톤크레인집계차	DY-TONGS-7000	57,870
4892	화물	동양쓰리축	동양2톤크레인집계차	DY-TONGS-7400	57,230
4893	화물	동양쓰리축	동양2톤히아브집계차	DY-TONGS12000-625	103,610
4894	화물	동양쓰리축	동양2톤히아브집계차	DY-TONGS12000-7	104,370
4895	화물	동양쓰리축	동양2톤히아브집계차	DY-TONGS12000-74	97,540
4896	화물	동양쓰리축	동양2톤히아브집계차	DY-TONGS1204-7	102,910
4897	화물	동양쓰리축	동양2톤히아브집계차	DY-TONGS-7600	60,700
4898	화물	동양쓰리축	동양4.5톤비디트럭	DY4.5WT11-H4.5	70,400
4899	화물	동양쓰리축	동양4.5톤가축운반트럭	DY4.5WP16-H4.5U7	93,810
4900	화물	동양쓰리축	동양4.5톤가축운반트럭	DY4.5WT14-H5S6	50,090
4901	화물	동양쓰리축	동양4.5톤가축운반트럭	DY4.5WT15-DP4.5SC	99,150
4902	화물	동양쓰리축	동양4.5톤가축운반트럭	DY4.5WT15-H4.5S6	68,670
4903	화물	동양쓰리축	동양4.5톤가축운반트럭	DY4.5WT16-H4.5U7	99,090
4904	화물	동양쓰리축	동양4.5톤극플러스트럭	DY4.5CP11-DP4.5LC	72,270
4905	화물	동양쓰리축	동양4.5톤극플러스트럭	DY4.5CP11-H45U74	66,240
4906	화물	동양쓰리축	동양4.5톤극플러스트럭	DY4.5CP11-H74	61,310
4907	화물	동양쓰리축	동양4.5톤극플러스트럭	DY4.5CP12A-DP4.5LC	75,950
4908	화물	동양쓰리축	동양4.5톤극플러스트럭	DY4.5CP12-D4.5LC	60,540
4909	화물	동양쓰리축	동양4.5톤극플러스트럭	DY4.5CP12-DP4.5LC	71,400
4910	화물	동양쓰리축	동양4.5톤극플러스트럭	DY4.5CP13-H4.5U74	63,440
4911	화물	동양쓰리축	동양4.5톤극플러스트럭	DY4.5CP13-H5U74	63,300
4912	화물	동양쓰리축	동양4.5톤극플러스트럭	DY4.5CP14-H4.5U74	64,400
4913	화물	동양쓰리축	동양4.5톤극플러스트럭	DY4.5CP14-H5U74	67,270
4914	화물	동양쓰리축	동양4.5톤극플러스트럭	DY4.5CT11-DP4.5LC	71,400
4915	화물	동양쓰리축	동양4.5톤극플러스트럭	DY4.5CT11-H4.5U74	60,110
4916	화물	동양쓰리축	동양4.5톤극플러스트럭	DY4.5CT12A-DP4.5LC	74,770
4917	화물	동양쓰리축	동양4.5톤극플러스트럭	DY4.5CT12-D4.5LC	66,390
4918	화물	동양쓰리축	동양4.5톤극플러스트럭	DY4.5CT13-DP4.5LC	75,220
4919	화물	동양쓰리축	동양4.5톤극플러스트럭	DY4.5CT13-H4.5U74	61,900
4920	화물	동양쓰리축	동양4.5톤극플러스트럭	DY4.5CT14-H4.5U74	63,630
4921	화물	동양쓰리축	동양4.5톤극플러스트럭	DY4.5CT14-H5U74	63,940
4922	화물	동양쓰리축	동양4.5톤와이드트럭	DY4.5CP11-H4.5W83	72,810
4923	화물	동양쓰리축	동양4.5톤와이드트럭	DY4.5CT13-H4.5W83	73,510
4924	화물	동양쓰리축	동양4.5톤와이드트럭	DY4.5CT15-H4.5W76	83,880



연번	차종	제 작 사	차 명	형 식	기준가격
4925	화물	동양쓰리축	동양4.5톤와이드트럭	DY4.5CT16-H4.5W89	85,200
4926	화물	동양쓰리축	동양4.5톤울트라트럭	DY4.5CP12-D4.5UC	70,090
4927	화물	동양쓰리축	동양4.5톤울트라트럭	DY4.5CT12-D4.5UC	76,060
4928	화물	동양쓰리축	동양4.5톤윙바디트럭	DY4.5WT15-DP4.5LC	95,180
4929	화물	동양쓰리축	동양4.5톤윙바디트럭	DY4.5WT15-H4.5U74	80,940
4930	화물	동양쓰리축	동양4.5톤장축트럭	DY4.5CP12-H4.5D53	57,950
4931	화물	동양쓰리축	동양4.5톤초장축트럭	DY4.5CP11-HS6	56,970
4932	화물	동양쓰리축	동양4.5톤초장축트럭	DY4.5CT15-H4.5S6	66,400
4933	화물	동양쓰리축	동양4.5톤플러스트럭	DY4.5CT13-H4.5U7	61,700
4934	화물	동양쓰리축	동양4.5톤플러스트럭	DY4.5CT14-H4.5U7	53,670
4935	화물	동양쓰리축	동양5.1톤기축윤반트럭	DY5.1WT14-DP4.5SC	69,680
4936	화물	동양쓰리축	동양5.1톤기축윤반트럭	DY5.1WT14-H4.5S6	45,000
4937	화물	동양쓰리축	동양5.8톤입축진개차	DYPP11-15-5-E6	85,720
4938	화물	동양쓰리축	동양5KL 탱크로리	DY-H3.5CS-SS5K	46,100
4939	화물	동양쓰리축	동양5톤극플러스트럭	DY5CP11-DP5LC	70,060
4940	화물	동양쓰리축	동양5톤극플러스트럭	DY5CT11-H74	60,930
4941	화물	동양쓰리축	동양5톤입물트럭	DYAR11-15-5-E6	80,790
4942	화물	동양쓰리축	동양6.5톤극플러스트럭	DY6.5CP12-DP4.5LC	70,860
4943	화물	동양쓰리축	동양6.5톤극플러스트럭	DY6.5CP13-H4.5U74	60,670
4944	화물	동양쓰리축	동양6.5톤극플러스트럭	DY6.5CT11-DP4.5LC	68,130
4945	화물	동양쓰리축	동양6.5톤극플러스트럭	DY6.5CT11-H4.5U74	60,090
4946	화물	동양쓰리축	동양6.5톤극플러스트럭	DY6.5CT13A-DP4.5LC	75,200
4947	화물	동양쓰리축	동양6.5톤극플러스트럭	DY6.5CT13-DP4.5LC	74,040
4948	화물	동양쓰리축	동양6.5톤극플러스트럭	DY6.5CT14-H4.5U74	61,670
4949	화물	동양쓰리축	동양6.5톤극플러스트럭	DY6.5CT15-D4.5LC	81,170
4950	화물	동양쓰리축	동양6.5톤와이드트럭	DY6.5CP14-H4.5W83	71,810
4951	화물	동양쓰리축	동양6.5톤울트라트럭	DY6.5CT13-D4.5UC	74,090
4952	화물	동양쓰리축	동양6.5톤울트라트럭	DY6.5CT15-D4.5UC	82,900
4953	화물	동양쓰리축	동양6톤윙바디트럭	HT6WT11-H5W83	73,020
4954	화물	동양쓰리축	동양7.5톤극플러스트럭	DY7.5CP15-H5U74	69,640
4955	화물	동양쓰리축	동양7.5톤극플러스트럭	DY7.5CP11-H5U74	59,000
4956	화물	동양쓰리축	동양7.5톤극플러스트럭	DY7.5CP12-DP5LC	71,300
4957	화물	동양쓰리축	동양7.5톤극플러스트럭	DY7.5CP13-DP4.5LC	68,810
4958	화물	동양쓰리축	동양7.5톤극플러스트럭	DY7.5CP13-H5U74	58,300
4959	화물	동양쓰리축	동양7.5톤극플러스트럭	DY7.5CP14-H5U74	64,020
4960	화물	동양쓰리축	동양7.5톤극플러스트럭	DY7.5CP16-DP4.5LC	86,770
4961	화물	동양쓰리축	동양7.5톤극플러스트럭	DY7.5CT12-DP5LC	71,860
4962	화물	동양쓰리축	동양7.5톤극플러스트럭	DY7.5CT13-D4.5LC	65,720
4963	화물	동양쓰리축	동양7.5톤극플러스트럭	DY7.5CT13-DP4.5LC	69,950
4964	화물	동양쓰리축	동양7.5톤극플러스트럭	DY7.5CT13-H5U7.4	61,750
4965	화물	동양쓰리축	동양7.5톤극플러스트럭	DY7.5CT14-DP4.5LC	76,590
4966	화물	동양쓰리축	동양7.5톤극플러스트럭	DY7.5CT14-H5U74	68,490
4967	화물	동양쓰리축	동양7.5톤와이드트럭	DY7.5CT12-H5W76	71,100
4968	화물	동양쓰리축	동양7.5톤와이드트럭	DY7.5CT12-H5W83	73,800
4969	화물	동양쓰리축	동양7.5톤울트라트럭	DY7.5CT13-D4.5UC	76,060
4970	화물	동양쓰리축	동양7.5톤울트라트럭	DY7.5CT15-D4.5UC	82,450
4971	화물	동양쓰리축	동양7.5톤장축트럭	DY7.5CP11-HS5	59,760
4972	화물	동양쓰리축	동양7.5톤장축트럭	DY7.5CP12-D5DC	53,540
4973	화물	동양쓰리축	동양7.5톤초장축트럭	DY7.5CP11-H5S6	58,370
4974	화물	동양쓰리축	동양7.5톤초장축트럭	DY7.5CP13-H5S6	57,800
4975	화물	동양쓰리축	동양7.5톤초장축트럭	DY7.5CP14-H5S6	59,180
4976	화물	동양쓰리축	동양7.5톤플러스트럭	DY7.5CP11-H5U7	59,240
4977	화물	동양쓰리축	동양7.5톤플러스트럭	DY7.5CP13-H5U7	60,500
4978	화물	동양쓰리축	동양7.5톤플러스트럭	DY7.5CT11-H5U7	58,920
4979	화물	동양쓰리축	동양7.8톤금시물수거차	DYFG078-15-5-E6	90,480
4980	화물	동양쓰리축	동양7톤극플러스트럭	DY7CP11-DP5LC	69,590

연번	차종	제 작 사	차 명	형 식	기준가격
4981	화물	동양쓰리축	동양7톤극플러스트럭	DY7CT11-H74	58,290
4982	화물	동양쓰리축	동양8.5톤울트라트럭	DY8.5CT15-D4.5UC	80,360
4983	화물	동양쓰리축	동양9.5톤윙바디트럭	DY9.5WT15-DP9.5LC	119,040
4984	화물	동양쓰리축	동양9톤극플러스트럭	DY9CT13-DP4.5LC	73,900
4985	화물	동양쓰리축	동양9톤극플러스트럭	DY9CT14-DP8LC	74,860
4986	화물	동양쓰리축	동양압착진개차	DYRP050-08A	66,320
4987	화물	동양쓰리축	한국25톤초장축트럭	HT25CT11-D19LC	105,570
4988	화물	동양쓰리축	한국25톤초장축트럭	HT25CT11-DP19LC	109,090
4989	화물	동양쓰리축	한국4.5톤와이드트럭	HT4.5CT11-HW83	66,850
4990	화물	동양쓰리축	한국4.5톤플러스트럭	HT4.5CT10-H7	55,310
4991	화물	동양쓰리축	한국5톤극플러스트럭	HT5CP10-H74	61,300
4992	화물	동양쓰리축	한국6.5톤극플러스트럭	DY6.5CP11-H74	60,100
4993	화물	동양쓰리축	한국7.5톤플러스트럭	HG7.5CP10-H7	56,140
4994	화물	동양자동차공업	동양10KL 탱크로리	DY10AL-HA260S	85,420
4995	화물	동양자동차공업	동양10KL 탱크로리	DY16-10KLT-L-HD5.0S	77,400
4996	화물	동양자동차공업	동양11KL 탱크로리	DYV11-HM280L	116,300
4997	화물	동양자동차공업	동양12.3KL 진공흡입청소차	DY12.3VL-HA540S	158,370
4998	화물	동양자동차공업	동양21KL 버큘로리	DYV21TF-HA25CT	308,810
4999	화물	동양자동차공업	동양22KL 탱크로리	DY22KL-HA540	154,360
5000	화물	동양자동차공업	동양23.6KL 버큘로리	DYV23.6-HD17.5AT	191,810
5001	화물	동양자동차공업	동양23KL 버큘로리	DYV23-HA540L	197,130
5002	화물	동양자동차공업	동양23KL 버큘로리	DYV23KL-HM17.5SC	188,800
5003	화물	동양자동차공업	동양23KL 버큘로리	DYV23S-DM460L	183,830
5004	화물	동양자동차공업	동양23KL 버큘로리	DYV23S-HM410S	169,320
5005	화물	동양자동차공업	동양23KL 버큘로리	DYV-H1766-23K	178,900
5006	화물	동양자동차공업	동양24KL 탱크로리	DY24KL-HA540	212,050
5007	화물	동양자동차공업	동양26톤카고	DY26C-HD19L	160,090
5008	화물	동양자동차공업	동양30KL 탱크로리	DY30AL-QZ17.5SP	203,230
5009	화물	동양자동차공업	동양3KL 버큘로리	DY3VL-QT2.5CN	56,030
5010	화물	동양자동차공업	동양4KL 버큘로리	DY4VL-QT3.5CS	59,240
5011	화물	동양자동차공업	동양5.4KL 질산탱크로리	DY5.4NA-HM310L	104,780
5012	화물	동양자동차공업	동양5KL 탱크로리	DY5HL-QT3.5CS	63,240
5013	화물	동양자동차공업	동양5KL 탱크로리	DYH5-HM280S	81,800
5014	화물	동양자동차공업	동양6.5KL 염산탱크로리	DY6.5HCL-HM280S	152,430
5015	화물	동양자동차공업	동양7.2KL 밀크탱크로리	DY7.2ML-HM7S	76,390
5016	화물	동양자동차공업	동양7.3KL 밀크탱크로리	DY7.3ML-HM7L	77,210
5017	화물	동양자동차공업	동양7.6KL 수산화나트륨탱크로리	DY7.6N-DM280L	115,630
5018	화물	동양자동차공업	동양7.7KL 버큘로리	DY7.7VL-HM7S	86,430
5019	화물	동양자동차공업	동양7.8KL 버큘로리	DY7.8VL-HM280S	77,120
5020	화물	동양자동차공업	동양8KL 버큘로리	DYV8-HM5S	91,500
5021	화물	동양자동차공업	동양8KL 버큘로리	DYV8-HM7S	74,800
5022	화물	동양자동차공업	동양8KL 버큘로리	DYV8N-HM5S	74,840
5023	화물	동양자동차공업	동양8KL 버큘로리	DYV8S-HM280S	86,300
5024	화물	동양자동차공업	동양8KL 살수차	DY8WS-HD280S	75,450
5025	화물	동양자동차공업	동양8KL 살수차	DY8WS-HM280L	92,580
5026	화물	동양특장	동양1.1톤하이브크레인집게차	DY-TONGS6000XGR	90,930
5027	화물	동양특장	동양1.4톤재활용품수거차	DYRT-18-S-2.5-TL	67,680
5028	화물	동양특장	동양1.5톤재활용수거차	DYRT-18-S-2.5-D-1850	61,200
5029	화물	동양특장	동양1.6톤재활용품수거차	DYRT-19-S-2.5-D-1950	61,900
5030	화물	동양특장	동양1.7톤광림크레인집게차	DY-TONGS1204-74	107,500
5031	화물	동양특장	동양1.7톤재활용품수거차	DYRT-16-S-2.5-T	54,780
5032	화물	동양특장	동양1.7톤재활용품수거차	DYRT-17-S-2.5-T	57,750
5033	화물	동양특장	동양1.7톤하이브크레인집게차	DY-TONGS12000-74	100,000
5034	화물	동양특장	동양1.8톤하이브크레인집게차	DY-TONGS10000-625	103,200
5035	화물	동양특장	동양11톤초장축트럭	DY11CT18-DP9.5LC	114,130
5036	화물	동양특장	동양12.5KL 고압살수차	DYWTL-12.5QZ-HP	192,160

연번	차종	제 작 사	차 명	형 식	기준가격
5037	화물	동양특장	동양12톤초장축트럭	DY12CT18-DP9.5LC	129,480
5038	화물	동양특장	동양13.4KL살수차	DYWTL-13.4QZ	161,720
5039	화물	동양특장	동양13.5톤극초장축트럭	DY13.5CP15-H9.5UC	122,830
5040	화물	동양특장	동양14톤극초장축트럭	DY14CP16-DP9.5LC	107,040
5041	화물	동양특장	동양14톤초장축트럭	DY14CT15-DP9.5LC	104,700
5042	화물	동양특장	동양16톤버콕로리	DY160VC-HD17.5-19	150,000
5043	화물	동양특장	동양2.2톤동양기전크레인집게차	DY-TONGS2200-74	110,510
5044	화물	동양특장	동양2.3톤광림크레인집게차	DY-TONGS1204-74	112,700
5045	화물	동양특장	동양2.3톤하이브크레인집게차	DY-TONGS12000-74	114,900
5046	화물	동양특장	동양2.4톤재활용품수거차	DYRT-18-S-3.5-T-L	69,360
5047	화물	동양특장	동양2.5톤재활용품수거차	DYRT-17-S-2.5-D	61,030
5048	화물	동양특장	동양2.5톤진개덤프	DYDP025-14-S	50,590
5049	화물	동양특장	동양2.5톤진개덤프	DYDP25-11	49,000
5050	화물	동양특장	동양2.6KL버콕로리	DYVC026-2.5-15	57,460
5051	화물	동양특장	동양2.7톤진개덤프	DYDP027-12	52,100
5052	화물	동양특장	동양2.9톤재활용품수거차	DYRT-16-S-3.5-T	58,390
5053	화물	동양특장	동양20.6톤암롤트럭	DYAR020-11	136,070
5054	화물	동양특장	동양22톤암롤트럭	DYAR028-HD17.5-18	167,270
5055	화물	동양특장	동양22톤암롤트럭	DYAR028-HD17.5-18-A	180,600
5056	화물	동양특장	동양23.3톤버콕로리	DY233VC	140,600
5057	화물	동양특장	동양23.5톤극초장축트럭	DY23.5CT16-DP19LC	143,900
5058	화물	동양특장	동양23.5톤버콕로리	DY235VC-HD17.5-19	179,680
5059	화물	동양특장	동양23.6KL버콕로리	DY16-23.6KLV-LHD17.5	208,850
5060	화물	동양특장	동양23.6KL버콕로리	DYV23.6-HD17.5MT	189,460
5061	화물	동양특장	동양23.6KL버콕로리	DYV-H17LU6-23.6PS	194,950
5062	화물	동양특장	동양23KL버콕로리	DYV-H16VL-U6	180,430
5063	화물	동양특장	동양23m³ 암롤트럭	DYAR017-11	109,000
5064	화물	동양특장	동양24톤암롤트럭	DYAR017-HD17.5-M	172,020
5065	화물	동양특장	동양25.5m³ 암롤트럭	DY255AR-HD17-15	136,770
5066	화물	동양특장	동양25.5톤초장축트럭	DY25.5CT15-H19LC	179,900
5067	화물	동양특장	동양26.5톤특중축트럭	DY26.5CP18-H17.5MC	148,130
5068	화물	동양특장	동양26톤극초장축트럭	DY26CT16-DP18LC	148,500
5069	화물	동양특장	동양28KLAL 탱크로리	DY28AL-QZ17.5SP	186,780
5070	화물	동양특장	동양2톤광림크레인집게차	DY-TONGS1204-7	105,700
5071	화물	동양특장	동양2톤재활용품수거차	DYRT-15-S-2.5	56,370
5072	화물	동양특장	동양3.7톤음식물수거차	DYFG037-15-3.5-E6	73,460
5073	화물	동양특장	동양3톤압착진개차	DYRP030-16-3.5	64,820
5074	화물	동양특장	동양3톤재활용품수거차	DYRT-17-S-3.5-D	62,290
5075	화물	동양특장	동양4.0KL버콕로리	DYV-QT3.5S40	74,890
5076	화물	동양특장	동양4.3KL버콕로리	DYVC4.3K-15-3.5-E6	63,280
5077	화물	동양특장	동양4.4KL버콕로리	DYVC044-14-3.5	55,450
5078	화물	동양특장	동양4.4톤가축운반트럭	DY4.4WT15-H5U74	97,500
5079	화물	동양특장	동양4.5톤가축운반트럭	DY4.5WT15-H4.5U7	104,540
5080	화물	동양특장	동양4.5톤가축운반트럭	DY4.5WT16-DP4.5LC	108,770
5081	화물	동양특장	동양4.5톤가축운반트럭	DY4.5WT16-DP4.5SC	114,180
5082	화물	동양특장	동양4.5톤가축운반트럭	DY4.5WT17-H4.5S6	104,540
5083	화물	동양특장	동양4.5톤가축운반트럭	DY4.5WT17-H4.5U7	80,010
5084	화물	동양특장	동양4.5톤가축운반트럭	DY4.5WT18-H5U7	80,420
5085	화물	동양특장	동양4.5톤극플러스트럭	DY4.5CP15-DP4.5LC	83,180
5086	화물	동양특장	동양4.5톤극플러스트럭	DY4.5CP15-DP4.5SC	77,500
5087	화물	동양특장	동양4.5톤극플러스트럭	DY4.5CP15-H4.5U74	70,940
5088	화물	동양특장	동양4.5톤극플러스트럭	DY4.5CP17-H4.5U74	73,010
5089	화물	동양특장	동양4.5톤극플러스트럭	DY4.5CP17-H4.5U74A	70,300
5090	화물	동양특장	동양4.5톤극플러스트럭	DY4.5CT15-D4.5LC	74,980
5091	화물	동양특장	동양4.5톤극플러스트럭	DY4.5CT15-DP4.5LC	83,180
5092	화물	동양특장	동양4.5톤극플러스트럭	DY4.5CT15-H4.5U74	71,810

연번	차종	제 작 사	차 명	형 식	기준가격
5093	화물	동양특장	동양4.5톤극플러스트럭	DY4,5CT17-H4,5U74	73,010
5094	화물	동양특장	동양4.5톤극플러스트럭	DY4,5CT17-H4,5U75	70,300
5095	화물	동양특장	동양4.5톤극플러스트럭	DY4,5CT18-DP4,5LC	73,410
5096	화물	동양특장	동양4.5톤와이드트럭	DY4,5CT15-H4,5W83	75,420
5097	화물	동양특장	동양4.5톤올트라트럭	DY4,5CT15-D4,5UC	81,540
5098	화물	동양특장	동양4.5톤플러스트럭	DY4,5CT15-H4,5U7	69,300
5099	화물	동양특장	동양5.1톤압축진개차	DYPP10-15-5-E6-L	86,700
5100	화물	동양특장	동양5.1톤압축진개차	DYPP10-17-5-L-HL	81,010
5101	화물	동양특장	동양5.5톤압축진개차	DYPP10-17-5-HL	86,700
5102	화물	동양특장	동양5.9톤압축진개차	DYRP11-17-5-E6-L-HL	86,700
5103	화물	동양특장	동양5톤암롤트럭	DYAR010-11	68,700
5104	화물	동양특장	동양5톤암롤트럭	DYAR011-15-5	68,580
5105	화물	동양특장	동양5톤암롤트럭	DYAR050-13	61,100
5106	화물	동양특장	동양5톤암롤트럭	DYAR11-17-5-HL	69,540
5107	화물	동양특장	동양6.5톤극플러스트럭	DY6,5CP15-H4,5U74	71,940
5108	화물	동양특장	동양6.5톤극플러스트럭	DY6,5CP16-DP4,5LC	86,310
5109	화물	동양특장	동양6.5톤극플러스트럭	DY6,5CT15-DP4,5LC	88,590
5110	화물	동양특장	동양6.5톤극플러스트럭	DY6,5CT15-H4,5U74	71,940
5111	화물	동양특장	동양6.5톤극플러스트럭	DY6,5CT17-H4,5U74	72,560
5112	화물	동양특장	동양6.5톤와이드트럭	DY6,5CT16-H5W89	85,200
5113	화물	동양특장	동양6톤가축운반트럭	DY6WT16-DP4,5SC	106,590
5114	화물	동양특장	동양6톤압착진개차	DYRP11-15-5-E6-HL	84,880
5115	화물	동양특장	동양6톤압착진개차	DYRP11-16-5-E6-G	84,260
5116	화물	동양특장	동양6톤압착진개차	DYRP11-17-5-HL	82,550
5117	화물	동양특장	동양7.5KL버콥로리	DYVL075K-11	65,940
5118	화물	동양특장	동양7.5톤극플러스트럭	DY7,5CP16-D4,5LC	83,270
5119	화물	동양특장	동양7.5톤극플러스트럭	DY7,5CT15-DP4,5LC	86,770
5120	화물	동양특장	동양7.5톤극플러스트럭	DY7,5CT15-H5U74	71,360
5121	화물	동양특장	동양7.5톤극플러스트럭	DY7,5CT16-D4,5LC	76,340
5122	화물	동양특장	동양7.5톤극플러스트럭	DY7,5CT17-H5U74	76,170
5123	화물	동양특장	동양7.5톤와이드트럭	DY7,5CT15-H5W83	83,060
5124	화물	동양특장	동양7.5톤초장축트럭	DY7,5CP15-H5S6	68,720
5125	화물	동양특장	동양7.5톤초장축트럭	DY7,5CT15-H5S6	68,670
5126	화물	동양특장	동양7.5톤플러스트럭	DY7,5CP15-H5U7	68,450
5127	화물	동양특장	동양7.6KL버콥로리	DYVL7,6K-17-5-HL	76,710
5128	화물	동양특장	동양7.8톤음식물수거차	DYFG078-17-5-HL	96,680
5129	화물	동양특장	동양7톤밀크탱크로리	DYML-HD7SU6-7K	73,600
5130	화물	동양특장	동양8.5톤극플러스트럭	DY8,5CP17-H5U74	72,560
5131	화물	동양특장	동양8.5톤극플러스트럭	DY8,5CT15-DP4,5LC	90,900
5132	화물	동양특장	동양8.5톤극플러스트럭	DY8,5CT17-DP4,5LC	86,270
5133	화물	동양특장	동양8.5톤극플러스트럭	DY8,5CT18-H5U74	71,600
5134	화물	동양특장	동양8.5톤와이드트럭	DY8,5CT16-H5W76	82,980
5135	화물	동양특장	동양8.5톤초장축트럭	DY8,5CP17-H5S6	65,770
5136	화물	동양특장	동양8.5톤플러스트럭	DY8,5CP17-H5U7	69,790
5137	화물	동양특장	동양8KL버콥로리	DYV-H5SU6-8M3	85,850
5138	화물	동양특장	동양8KL버콥로리	DYV-H7S-8M3	79,140
5139	화물	동양특장	동양8KL버콥로리	DYV-H7SU6-8HBX	80,050
5140	화물	동양특장	동양8KL버콥로리	DYV-H7SU6-8M3	83,270
5141	화물	동양특장	동양8KL버콥로리	DYVL080K-13	63,600
5142	화물	동양특장	동양8KL버콥로리	DYVL080K-15-7	70,130
5143	화물	동양특장	동양8KL버콥로리	DYVL8K-15-5-E6	79,040
5144	화물	동양특장	동양8KL버콥로리	DYVL8K-17-5-HL	73,500
5145	화물	동양특장	동양8KL살수차	DY8WS-HM5S	84,900
5146	화물	동양특장	동양8톤와이드트럭	DY8CT16-H5W83	81,000
5147	화물	동양특장	동양8톤와이드트럭	DY8CT16-H5W89	85,110
5148	화물	동양특장	동양8톤와이드트럭	DY8CT18-H5W89	85,980

연번	차종	제 작 사	차 명	형 식	기준가격
5149	화물	동양특장	동양8톤음식물수거차	DYFG8-17-5-HL	93,100
5150	화물	동양특장	동양9.5톤극초장축트럭	DY9.5CT17-H9.5UC	121,130
5151	화물	동양특장	동양9.5톤장축트럭	DY9.5CT15-DP9.5DC	103,400
5152	화물	동양특장	동양9톤극플러스트럭	DY9CT15-DP4.5LC	83,180
5153	화물	동양특장	동양밀크로리	DYML-HD7LGd-TP	70,960
5154	화물	동양특장	동양밀크로리	DYMTL-DW5L	78,700
5155	화물	동양특장	동양밀크로리	DYMTL-DW5S	67,910
5156	화물	동양특장	동양버쿠편로리	DYV-H7S7800-15F	65,850
5157	화물	동양특장	동양암롤트럭	DYAR050-09	58,530
5158	화물	동양특장	동양압착진개차	DYRP010-11	68,200
5159	화물	동양특장	동양압착진개차	DYRP011-13	73,600
5160	화물	동양특장	동양압착진개차	DYRP011-15-5	71,220
5161	화물	동양특장	동양압착진개차	DYRP029-14-3.5	56,130
5162	화물	동양특장	동양압착진개차	DYRP050-09	64,920
5163	화물	동양특장	동양압착진개차	DYRP11-15-5-E6	92,600
5164	화물	동양특장	동양압착진개차	DYRP11-15-5-E6-L	83,950
5165	화물	동양특장	동양압축진개차	DYPP010-11	75,900
5166	화물	동양특장	동양압축진개차	DYPP010-13	74,400
5167	화물	동양특장	동양압축진개차	DYPP010-15-5	76,650
5168	화물	동양특장	동양압축진개차	DYPP050-09	66,980
5169	화물	동양특장	동양음식물수거차	DYFG050-09	72,870
5170	화물	동양특장	동양음식물수거차	DYFG078-11	73,640
5171	화물	동양특장	동양음식물수거차	DYFG078-13	83,640
5172	화물	동양특장	동양음식물수거차	DYFG078-15-5	83,610
5173	화물	동양특장	동양음식물수거차	DYFG080-12	79,100
5174	화물	동양특장	동양음식물수거차	DYFG350	67,700
5175	화물	동우인더스	동우12.3톤진공흡입복합식하수도준설차	ECOVAC26T-H19-MR001	379,000
5176	화물	동우인더스	동우15톤진공흡입복합식하수도준설차	ECOVAC26T-H19-GS-001	376,000
5177	화물	동우인더스	동우3.3톤복합식하수도준설차	ECOVAC07CT-H17-KM01	213,000
5178	화물	동우인더스	동우3.3톤진공흡입복합식하수도준설차	ECOVAC07CT-H17-SE01	220,000
5179	화물	동우인더스	동우3.3톤진공흡입복합식하수도준설차	ECOVAC07MT-H18-DH01	221,000
5180	화물	동우인더스	동우3.6톤진공흡입복합식하수도준설차	ECOVAC07MT-H18-DS01	211,000
5181	화물	동우인더스	동우4.5톤진공흡입차	ECOVAC07MT-H18-PC03	173,460
5182	화물	동우인더스	동우9.2톤진공흡입복합식하수도준설차	ECOVAC175M-H18-CWD01	257,600
5183	화물	동우인더스	동우복합식하수구청소차	ECOVAC07T-E12-SD1	183,990
5184	화물	동우인더스	동우복합식하수도청소차	ECOVAC07CT-H14-BR01	187,300
5185	화물	동우특장차	동우10.3미터윌트레일러	DW-WAFALD-01	31,810
5186	화물	동우특장차	동우10미터평판트레일러	DW-FALD-43	26,360
5187	화물	동우특장차	동우10미터평판트레일러	DW-FLSSD-49	35,000
5188	화물	동우특장차	동우10미터평판트레일러	DW-FSSSD-38	32,000
5189	화물	동우특장차	동우11미터4축평판트레일러	DW-FLSSLD-48	52,000
5190	화물	동우특장차	동우11미터가변형평판트레일러	DW-SFLSLD-40	61,800
5191	화물	동우특장차	동우11미터가변형평판트레일러	DW-SFLSLD-42	49,090
5192	화물	동우특장차	동우11미터가변형평판트레일러	DW-SFSSLD-43	46,360
5193	화물	동우특장차	동우11미터가변형평판트레일러	DW-SFSSLS-46	46,360
5194	화물	동우특장차	동우12.5미터가변형평판트레일러	DW-SFLSSS-15	33,400
5195	화물	동우특장차	동우12.5미터가변형평판트레일러	DW-SFSSLD-05	34,540
5196	화물	동우특장차	동우13.4미터평판트레일러	DW-FALD-40	27,300
5197	화물	동우특장차	동우13미터가변형평판트레일러	DW-SFLSLD-19	36,360
5198	화물	동우특장차	동우13미터가변형평판트레일러	DW-SFLSLS-31	36,400
5199	화물	동우특장차	동우13미터가변형평판트레일러	DW-SFLSSD-14	33,630
5200	화물	동우특장차	동우13미터가변형평판트레일러	DW-SFSSLD-12	34,540
5201	화물	동우특장차	동우13미터가변형평판트레일러	DW-SFSSLD-49	46,810
5202	화물	동우특장차	동우13미터평판트레일러	DW-FLLD-22	38,040
5203	화물	동우특장차	동우16KL탱크트레일러	DW-TTLAD-160	62,000
5204	화물	동우특장차	동우18.3KL탱크트레일러	DW-TTALD-183A	57,000

연번	차종	제 작 사	차 명	형 식	기준가격
5205	화물	동우특장차	동우20피트내장탑트레일러	DW-LBAAD-04	39,800
5206	화물	동우특장차	동우20피트콘테이너덱핑사시	DW-DCAAD-06	33,600
5207	화물	동우특장차	동우20피트콘테이너사시	DW-20CCSSD-01	15,270
5208	화물	동우특장차	동우20피트리핑컨테이너운송트레일러	DW-DCSSD-08	24,000
5209	화물	동우특장차	동우22.7톤가변형평판트레일러	DW-SFLALD-51	42,270
5210	화물	동우특장차	동우22KL탱크트레일러	DW-TTALD-220	60,000
5211	화물	동우특장차	동우23.8m 벌크시멘트운송트럭	DW-HD13-240A	183,880
5212	화물	동우특장차	동우23TON저상트레일러	DW-LBAALD-01	47,000
5213	화물	동우특장차	동우25KL탱크트레일러	DW-TTALS-249	57,270
5214	화물	동우특장차	동우25m 벌크시멘트운송트럭	DW-HD13-250A	190,000
5215	화물	동우특장차	동우25m 벌크트레일러	DW-BALD-250A	30,000
5216	화물	동우특장차	동우26.66m 벌트레일러	DW-BALD-266	31,000
5217	화물	동우특장차	동우26.9KL탱크트레일러	DW-TTALD-269	65,000
5218	화물	동우특장차	동우27.2m 벌크비산화운송트럭	DW-HD104-272A	194,180
5219	화물	동우특장차	동우27.2m 벌크비산화운송트럭	DW-HD104-272C	187,600
5220	화물	동우특장차	동우2단4축가변형평판트레일러	DW-DSFLSSLD-01	72,000
5221	화물	동우특장차	동우32m 벌크트레일러	DW-BALD-32	33,440
5222	화물	동우특장차	동우33.7m 벌크트레일러	DW-BALD-337	34,500
5223	화물	동우특장차	동우33.7m 벌크트레일러	DW-BALD-337C	35,000
5224	화물	동우특장차	동우33.7m 벌크트레일러	DW-BALS-337	35,900
5225	화물	동우특장차	동우34.2m 벌크트레일러	DW-BALD-342A	36,000
5226	화물	동우특장차	동우35.2m 탄산칼슘벌크트레일러	DW-BALD-352A	34,540
5227	화물	동우특장차	동우36.3m 벌크트레일러	DW-BALD-363	34,590
5228	화물	동우특장차	동우38m 벌크트레일러	DW-BALD-378	35,900
5229	화물	동우특장차	동우38m 벌크트레일러	DW-BALD-380B	49,090
5230	화물	동우특장차	동우38m 벌크트레일러	DW-BALD-380C	37,270
5231	화물	동우특장차	동우40.5m 벌크트레일러	DW-BSSD-413	32,270
5232	화물	동우특장차	동우40ft구즈넥콘테이너사시	DW-GCAAD-07	20,000
5233	화물	동우특장차	동우40ft구즈넥콘테이너사시	DW-GCALD-06	24,540
5234	화물	동우특장차	동우40ft구즈넥콘테이너사시	DW-GCLALD-08	36,360
5235	화물	동우특장차	동우40ft구즈넥콘테이너사시	DW-GCLALS-02	35,450
5236	화물	동우특장차	동우40피트4축평판트레일러	DW-FLSSLD-47	53,000
5237	화물	동우특장차	동우40피트가변형평판트레일러	DW-SFLALD-20	35,450
5238	화물	동우특장차	동우40피트가변형평판트레일러	DW-SFLALD-39	36,360
5239	화물	동우특장차	동우40피트가변형평판트레일러	DW-SFLALD-55	42,700
5240	화물	동우특장차	동우40피트가변형평판트레일러	DW-SFLALS-18	36,360
5241	화물	동우특장차	동우40피트가변형평판트레일러	DW-SFLSSD-45	43,630
5242	화물	동우특장차	동우40피트가변형평판트레일러	DW-SFSSLD-47	44,540
5243	화물	동우특장차	동우40피트구즈넥콘테이너사시	DW-GCTS-001	36,300
5244	화물	동우특장차	동우40피트전용콘테이너사시	DW-CCALD-01	20,000
5245	화물	동우특장차	동우40피트전용콘테이너사시	DW-CCALD-02	20,680
5246	화물	동우특장차	동우40피트전용콘테이너사시	DW-CCSSD-01	15,900
5247	화물	동우특장차	동우40피트콤비컨테이너운송트레일러	DW-CCAAD-07	26,360
5248	화물	동우특장차	동우40피트평판트레일러	DW-FLAL-001	32,720
5249	화물	동우특장차	동우40피트평판트레일러	DW-FLAL-002	34,540
5250	화물	동우특장차	동우40피트평판트레일러	DW-FLALD-01	35,220
5251	화물	동우특장차	동우40피트평판트레일러	DW-FLALD-02	34,540
5252	화물	동우특장차	동우40피트평판트레일러	DW-FLALD-03	35,000
5253	화물	동우특장차	동우40피트평판트레일러	DW-FLSSD-01	31,800
5254	화물	동우특장차	동우40피트평판트레일러	DW-FLSSS-01	33,200
5255	화물	동우특장차	동우40피트평판트레일러	DW-FSLD-01	26,810
5256	화물	동우특장차	동우40피트평판트레일러	DW-FSLD-02	29,090
5257	화물	동우특장차	동우40피트평판트레일러	DW-FSSD-01	22,720
5258	화물	동우특장차	동우40피트평판트레일러	DW-FSSLD-01	29,150
5259	화물	동우특장차	동우40피트평판트레일러	DW-FSSLD-02	32,720
5260	화물	동우특장차	동우40피트평판트레일러	DW-FSSLD-03	32,040

연번	차종	제 작 사	차 명	형 식	기준가격
5261	화물	동우특장차	동우40피트평판트레일러	DW-FSSLS-01	28,630
5262	화물	동우특장차	동우40피트평판트레일러	DW-FSSLS-03	30,900
5263	화물	동우특장차	동우41.3m 벌크트레일러	DW-BALD-413	36,400
5264	화물	동우특장차	동우41m 벌크트레일러	DW-BALD-410C	42,000
5265	화물	동우특장차	동우42m 벌크트레일러	DW-BALD-420A	43,000
5266	화물	동우특장차	동우44m 벌크트레일러	DW-BALD-440A	38,770
5267	화물	동우특장차	동우45피트가변형콘테이너운송트레일러	DW-SCCALD-01	30,000
5268	화물	동우특장차	동우46m 벌크트레일러	DW-BALD-460A	40,900
5269	화물	동우특장차	동우47m 사료호퍼트레일러	DW-GTALD480-01	34,180
5270	화물	동우특장차	동우7미터평판트레일러	DW-FAAD-41	24,540
5271	화물	동우특장차	동우7미터평판트레일러	DW-FLAD-50	25,540
5272	화물	동우특장차	동우8미터평판트레일러	DW-FAAD-42	25,450
5273	화물	동우특장차	동우8미터평판트레일러	DW-FALD-46	24,540
5274	화물	동우특장차	동우가변형12.2미터철판운송트레일러	DW-WSFLALS-06	70,000
5275	화물	동우특장차	동우가변형12미터철판운송트레일러	DW-WSFLSLS-04	68,270
5276	화물	동우특장차	동우가변형18.3톤철판운송트레일러	DW-WSFLSLD-11	76,360
5277	화물	동우특장차	동우가변형20톤철판운송트레일러	DW-WSFLALD-10	73,000
5278	화물	동우특장차	동우가변형저상트레일러	DW-SLBAALD-01	76,360
5279	화물	동우특장차	동우가변형철판운송트레일러	DW-WSFLSLS-01	70,680
5280	화물	동우특장차	동우가변형철판운송트레일러	DW-WSFLSLS-02	69,090
5281	화물	동우특장차	동우가변형평판트레일러	DW-SFLAAD-38	45,500
5282	화물	동우특장차	동우가변형평판트레일러	DW-SFLALD-05	48,590
5283	화물	동우특장차	동우가변형평판트레일러	DW-SFLSLD-10	47,500
5284	화물	동우특장차	동우가변형평판트레일러	DW-SFLSLD-16	47,270
5285	화물	동우특장차	동우가변형평판트레일러	DW-SFLSLD-26	43,630
5286	화물	동우특장차	동우가변형평판트레일러	DW-SFLSLD-33	47,270
5287	화물	동우특장차	동우가변형평판트레일러	DW-SFLSLD-34	50,300
5288	화물	동우특장차	동우가변형평판트레일러	DW-SFLSLD-36	48,480
5289	화물	동우특장차	동우가변형평판트레일러	DW-SFLSLS-24	48,180
5290	화물	동우특장차	동우가변형평판트레일러	DW-SFLSSD-29	45,900
5291	화물	동우특장차	동우가변형평판트레일러	DW-SFSSLD-03	42,190
5292	화물	동우특장차	동우가변형평판트레일러	DW-SFSSLD-04	48,000
5293	화물	동우특장차	동우가변형평판트레일러	DW-SFSSLD-17	44,540
5294	화물	동일이앤시	동일이앤시레저장비운송트레일러	DI-3950	4,180
5295	화물	동일이앤시	동일이앤시레저장비운송트레일러	DI-3950K	5,310
5296	화물	동일이앤시	동일이앤시레저장비운송트레일러	DI-3950S	3,900
5297	화물	동일이앤시	동일이앤시레저장비운송트레일러	DI-3950SK	6,760
5298	화물	동일이앤시	동일이앤시레저장비운송트레일러	FF-2450	8,900
5299	화물	동일이앤시	동일이앤시에프앤에프트레일러	DI-2200	3,940
5300	화물	동일이앤시	동일이앤시에프앤에프트레일러	DI-SOCL2100	3,670
5301	특수	동일이앤시	동일이앤시이동업무차	DI-1611	26,300
5302	화물	동일이앤시	동일이앤시일반화물운송트레일러	DT-3240	5,000
5303	화물	동해기계항공	동해0.5톤크레인카고트럭	DHS433L-23	29,450
5304	화물	동해기계항공	동해0.7톤크레인카고트럭	DHS433L-15	29,450
5305	화물	동해기계항공	동해0.7톤크레인카고트럭	DHS433L-21	32,570
5306	화물	동해기계항공	동해0.7톤크레인카고트럭	DHS433L-22	32,770
5307	화물	동해기계항공	동해0.9톤굴절식크레인집게차	DHAlpha5000-02	69,810
5308	화물	동해기계항공	동해0.9톤굴절식크레인집게차	DHALPHA5000-03	77,150
5309	화물	동해기계항공	동해1.3톤크레인왕바디트럭	DHS433L-16	78,840
5310	화물	동해기계항공	동해1.7톤굴절식크레인집게차	DHALPHA12000-09	100,180
5311	화물	동해기계항공	동해1.8톤굴절식크레인집게차	DH ALPHA 12000-12	99,090
5312	특수	동해기계항공	동해10M고소작업차	DHS950HM-05-01	33,560
5313	특수	동해기계항공	동해10M고소작업차-0801	DHS950HM-0801	33,340
5314	특수	동해기계항공	동해12M고소작업차-3	DHS1200HM-04-02	44,000
5315	특수	동해기계항공	동해고소작업차	DHA102AP-01	41,500
5316	특수	동해기계항공	동해고소작업차	DHAS120AP-01	41,500

연번	차종	제 작 사	차 명	형 식	기준가격
5317	특수	동해기계항공	동해고소작업차	DHAS120AP-02	47,700
5318	특수	동해기계항공	동해고소작업차	DHAS120AP-04	48,200
5319	특수	동해기계항공	동해고소작업차	DHAS-130AP-02	42,900
5320	특수	동해기계항공	동해고소작업차	DHS105AP-01	37,500
5321	특수	동해기계항공	동해고소작업차	DHS108SKY-02	37,500
5322	특수	동해기계항공	동해고소작업차	DHS1200L-05	39,000
5323	특수	동해기계항공	동해고소작업차	DHS1200L-06	43,600
5324	특수	동해기계항공	동해고소작업차	DHS1200L-10	39,000
5325	특수	동해기계항공	동해고소작업차	DHS1200L-11	43,600
5326	특수	동해기계항공	동해고소작업차	DHS1200L-14B	45,300
5327	특수	동해기계항공	동해고소작업차	DHS1200L-16	41,000
5328	특수	동해기계항공	동해고소작업차	DHS1200L-17B	46,900
5329	특수	동해기계항공	동해고소작업차	DHS1200L-19	42,200
5330	특수	동해기계항공	동해고소작업차	DHS1200LS-01	43,600
5331	특수	동해기계항공	동해고소작업차	DHS1200LS2-01	41,800
5332	특수	동해기계항공	동해고소작업차	DHS1200LS2-02	42,200
5333	특수	동해기계항공	동해고소작업차	DHS1200LS2-03	45,300
5334	특수	동해기계항공	동해고소작업차	DHS1200LS2-04	42,200
5335	특수	동해기계항공	동해고소작업차	DHS125AP-02	40,400
5336	특수	동해기계항공	동해고소작업차	DHS130SKY-02	39,500
5337	특수	동해기계항공	동해고소작업차	DHS130SKY-04	43,000
5338	특수	동해기계항공	동해고소작업차	DHS130SKY-05	45,000
5339	특수	동해기계항공	동해고소작업차	DHS130SKY-06	40,500
5340	특수	동해기계항공	동해고소작업차	DHS15AP-03	48,500
5341	특수	동해기계항공	동해고소작업차	DHS15AP-04	52,000
5342	특수	동해기계항공	동해고소작업차	DHS15AP-07	51,800
5343	특수	동해기계항공	동해고소작업차	DHS15AP-08	49,000
5344	특수	동해기계항공	동해고소작업차	DHS17AP-01	52,900
5345	특수	동해기계항공	동해고소작업차	DHS17AP-02	54,000
5346	특수	동해기계항공	동해고소작업차	DHS17AP-03	53,500
5347	특수	동해기계항공	동해고소작업차	DHS1800-01	93,200
5348	특수	동해기계항공	동해고소작업차	DHS190SKY-01	60,800
5349	특수	동해기계항공	동해고소작업차	DHS190SKY3-01	56,800
5350	특수	동해기계항공	동해고소작업차	DHS190SKY3-02	61,600
5351	특수	동해기계항공	동해고소작업차	DHS240SKY-02	103,500
5352	특수	동해기계항공	동해고소작업차	DHS280AP-01	113,500
5353	특수	동해기계항공	동해고소작업차	DHS534MAP-01	30,000
5354	특수	동해기계항공	동해고소작업차	DHS534MAP-02	30,900
5355	특수	동해기계항공	동해고소작업차	DHS534MAP-03	29,900
5356	특수	동해기계항공	동해고소작업차	DHS534MAP-04	31,000
5357	특수	동해기계항공	동해고소작업차	DHS534MAP-05	30,400
5358	특수	동해기계항공	동해고소작업차	DHS534MAP-06	31,000
5359	특수	동해기계항공	동해고소작업차	DHS534MAP-07	31,000
5360	특수	동해기계항공	동해고소작업차	DHS920-01B	42,200
5361	특수	동해기계항공	동해고소작업차	DHS920-02	40,000
5362	특수	동해기계항공	동해고소작업차	DHS920-03	45,000
5363	특수	동해기계항공	동해고소작업차	DHS920-04B	42,200
5364	특수	동해기계항공	동해고소작업차	DHS930-01	30,400
5365	특수	동해기계항공	동해고소작업차	DHS930-02	35,900
5366	특수	동해기계항공	동해고소작업차	DHS930-06	35,900
5367	특수	동해기계항공	동해고소작업차	DHS950L-01	43,120
5368	특수	동해기계항공	동해고소작업차	DHS950L-02	33,600
5369	특수	동해기계항공	동해고소작업차	DHS950L-04	38,000
5370	특수	동해기계항공	동해고소작업차	DHS950L-12	38,500
5371	특수	동해기계항공	동해고소작업차(R)	DHS1200L-12R	19,700
5372	특수	동해기계항공	동해고소작업차(R)	DHS1200L-18R	20,000



연번	차종	제 작 사	차 명	형 식	기준가격
5373	특수	동해기계항공	동해고소작업차(R)	DHS433MAP-01R	19,700
5374	특수	동해기계항공	동해고소작업차(R)	DHS433MAP-02R	19,100
5375	특수	동해기계항공	동해고소작업차(R)	DHS433MAP-03R	19,900
5376	특수	동해기계항공	동해고소작업차(R)	DHS433MAP-04R	19,800
5377	특수	동해기계항공	동해고소작업차(R)	DHS930-01R	16,800
5378	특수	동해기계항공	동해고소작업차(R)	DHS930-03R	18,300
5379	특수	동해기계항공	동해고소작업차(R)	DHS930-07R	18,500
5380	특수	동해기계항공	동해고소작업차(R)	DHS950L-01R	16,850
5381	특수	동해기계항공	동해고소작업차(R)	DHS950L-02R	48,090
5382	특수	동해기계항공	동해고소작업차(R)	DHS950L-06R	17,500
5383	특수	동해기계항공	동해고소작업차(R)	DHS950L-08R	20,100
5384	특수	동해기계항공	동해고소작업차(R)	DHS950L-09R	18,300
5385	특수	동해기계항공	동해고소작업차(R)	DHS950L-14R	18,300
5386	특수	동해기계항공	동해고소작업차-0801	DHS1800HM-0801	63,250
5387	특수	동해기계항공	동해고소작업차-0802	DHS1200HM-0802	53,600
5388	특수	동해기계항공	동해고소작업차-0803	DHS950HM-0802	37,390
5389	특수	동해기계항공	동해고소작업차-0804	DHS1800HM-0802	74,510
5390	특수	동해기계항공	동해고소작업차-0903	DHS1200HM-0901	67,630
5391	화물	동해기계항공	동해고소작업차-0905	DHS1200HM-0902	45,000
5392	특수	동해기계항공	동해고소작업차-1002	DHS250HM-1002	94,420
5393	특수	동해기계항공	동해고소작업차-1003	DHS1800HM-1001	68,670
5394	특수	동해기계항공	동해고소작업차-1005	DHS250HM-1003	94,720
5395	특수	동해기계항공	동해고소작업차-1006	DHS15HM-1001	47,120
5396	화물	동해기계항공	동해고소작업차-1007	DHS950HM-1001	34,080
5397	화물	동해기계항공	동해고소작업차-1008	DHS1200HM-1001	37,430
5398	화물	동해기계항공	동해고소작업차-1009	DHS17HM-1001	48,770
5399	화물	동해기계항공	동해고소작업차-1010	DHS930HM-1001	33,430
5400	화물	동해기계항공	동해고소작업차-1011	DHS1200HM-1002	39,130
5401	화물	동해기계항공	동해고소작업차-1013	DHS15HM-1002	45,890
5402	화물	동해기계항공	동해고소작업차-1013	DHS950HM-1002	37,140
5403	화물	동해기계항공	동해고소작업차-1014	DHS870HM-1001	32,150
5404	특수	동해기계항공	동해고소작업차-1015	DHS280HM-1001	100,160
5405	특수	동해기계항공	동해고소작업차-105APLimited	DHS105HM-1301	40,500
5406	특수	동해기계항공	동해고소작업차-105APLimited	DHS105HM-1303	40,000
5407	화물	동해기계항공	동해고소작업차-1102	DHS930HM-1101	27,780
5408	화물	동해기계항공	동해고소작업차-1107	DHS950HM-1103	41,680
5409	특수	동해기계항공	동해고소작업차-1110	DHS250HM-1101	98,330
5410	특수	동해기계항공	동해고소작업차-1111	DHS17HM-1101	51,300
5411	특수	동해기계항공	동해고소작업차-1112	DHS950HM-1104	34,130
5412	특수	동해기계항공	동해고소작업차-1113	DHS950HM-1105	38,430
5413	특수	동해기계항공	동해고소작업차-1114	DHS1200HM-1103	39,920
5414	특수	동해기계항공	동해고소작업차-1116	DHS1800HM-1102	76,790
5415	특수	동해기계항공	동해고소작업차-1117	DHS930HM-1103	32,420
5416	특수	동해기계항공	동해고소작업차-1118	DHS1200HM-1104	71,060
5417	특수	동해기계항공	동해고소작업차-1201	DHS930HM-1201	35,220
5418	특수	동해기계항공	동해고소작업차-1202	DHS950HM-1201	37,220
5419	특수	동해기계항공	동해고소작업차-1203	DHS1200HM-1201	37,970
5420	특수	동해기계항공	동해고소작업차-1204	DHS950HM-1202	39,120
5421	특수	동해기계항공	동해고소작업차-1205	DHS1200HM-1202	41,810
5422	특수	동해기계항공	동해고소작업차-1206	DHS17HM-1201	50,520
5423	특수	동해기계항공	동해고소작업차-1207	DHS15HM-1201	46,510
5424	특수	동해기계항공	동해고소작업차-1212	DHS920HM-1201	41,270
5425	특수	동해기계항공	동해고소작업차-1213	DHS1200HM-1203	45,360
5426	특수	동해기계항공	동해고소작업차-1214	DHS950HM-1204	45,000
5427	특수	동해기계항공	동해고소작업차-1301	DHS930HM-1301	32,700
5428	특수	동해기계항공	동해고소작업차-1302	DHS950HM-1301	37,500

연번	차종	제 작 사	차 명	형 식	기준가격
5429	특수	동해기계항공	동해고소작업차-1303	DHS1200HM-1301	40,000
5430	특수	동해기계항공	동해고소작업차-1305	DHS920HM-1301	41,270
5431	특수	동해기계항공	동해고소작업차-1307	DHS15HM-1301	50,000
5432	특수	동해기계항공	동해고소작업차-1310	DHS15HM-1302	72,720
5433	특수	동해기계항공	동해고소작업차-1312	DHS930HM-1302	32,760
5434	특수	동해기계항공	동해고소작업차-1315	DHS920HM-1302	41,000
5435	특수	동해기계항공	동해고소작업차-1317	DHS125HM-1301	40,900
5436	특수	동해기계항공	동해고소작업차-1405	DHS17HM-1401	52,000
5437	특수	동해기계항공	동해고소작업차-1406	DHS950HM-1401	35,000
5438	특수	동해기계항공	동해고소작업차-1409	DHS15HM-1402	47,000
5439	특수	동해기계항공	동해고소작업차-1410	DHS17HM-1402	52,200
5440	특수	동해기계항공	동해고소작업차-1411	DHS125HM-1401	44,800
5441	특수	동해기계항공	동해고소작업차-1412	DHS950HM-1402	36,800
5442	특수	동해기계항공	동해고소작업차-1413	DHS15HM-1403	50,900
5443	특수	동해기계항공	동해고소작업차-1414	DHS950HM-1403	33,500
5444	특수	동해기계항공	동해고소작업차-1501	DHA102HM-1501	42,700
5445	특수	동해기계항공	동해고소작업차-1502	DHS1800HM-1501	86,600
5446	특수	동해기계항공	동해고소작업차-1503	DHS950HM-1501	42,580
5447	화물	동해기계항공	동해굴절식크레인트럭	DH Alpha12000-01	96,360
5448	화물	동해기계항공	동해굴절식크레인트럭	DH Alpha12000-02	92,270
5449	특수	동해기계항공	동해세그로고소작업차-1	DHS185SKY-1301	60,000
5450	특수	동해기계항공	동해세그로고소작업차-2	DHS190SKY-1401	60,500
5451	화물	동해기계항공	동해오거카고크레인	SUPER3000A-02	87,200
5452	화물	동해기계항공	동해오거카고크레인(R)	SUPER3000A-01R	90,070
5453	화물	동해기계항공	동해오거크레인카고트럭	SUPER3000A-01	82,260
5454	특수	동해기계항공	동해이동정비차	DHMN-01	29,980
5455	특수	동해기계항공	동해이동정비차	DHMN-02	33,300
5456	특수	동해기계항공	동해이동정비차	DHMN-03	33,300
5457	특수	동해기계항공	동해이동정비차	DHMN-04	33,000
5458	특수	동해기계항공	동해이동정비차	DHS433L-03	45,900
5459	특수	동해기계항공	동해이동정비차	DHS433L-05	41,500
5460	특수	동해기계항공	동해이동정비차	DHS433L-06	43,100
5461	특수	동해기계항공	동해이동정비차	DHS433L-08	43,000
5462	특수	동해기계항공	동해이동정비차	DHS433L-09	44,400
5463	특수	동해기계항공	동해이동정비차	DHS433L-10	47,900
5464	특수	동해기계항공	동해이동정비차	DHS433L-13	49,900
5465	특수	동해기계항공	동해이동정비차	DHS433L-14	43,000
5466	특수	동해기계항공	동해이동정비차	DHS433L-18	52,800
5467	특수	동해기계항공	동해이동정비차	DHS433L-19	44,100
5468	화물	동해기계항공	동해이동정비차-1301	DHS433LCM-1302	45,110
5469	화물	동해기계항공	동해이동정비차-1401	DHS433LCM-1401	49,740
5470	화물	동해기계항공	동해이동정비탑차-1401	DHMN-1401	30,390
5471	특수	동해기계항공	동해절연고소작업차	DHT105S-00E	90,000
5472	특수	동해기계항공	동해절연고소작업차	DHT105S-05	94,810
5473	특수	동해기계항공	동해절연고소작업차	DHT105S-06	96,400
5474	특수	동해기계항공	동해절연고소작업차	DHT105S-07	97,200
5475	특수	동해기계항공	동해절연고소작업차	DHT110-01	79,500
5476	특수	동해기계항공	동해절연고소작업차	DHT110-03	104,000
5477	특수	동해기계항공	동해절연고소작업차	DHT110-04	113,000
5478	특수	동해기계항공	동해절연고소작업차	DHT-145S-01K	118,410
5479	특수	동해기계항공	동해절연고소작업차	DHT150AS-00	158,000
5480	특수	동해기계항공	동해절연고소작업차	DHT150AS-00K	128,700
5481	특수	동해기계항공	동해절연고소작업차	DHT150AS-01	162,000
5482	특수	동해기계항공	동해절연고소작업차	DHT150AS-01E	141,300
5483	특수	동해기계항공	동해절연고소작업차	DHT150AS-02	163,600
5484	특수	동해기계항공	동해절연고소작업차	DHT150AS-03	166,000

연번	차종	제 작 사	차 명	형 식	기준가격
5485	특수	동해기계항공	동해절연고소작업차	DHT150S-00	128,000
5486	특수	동해기계항공	동해절연고소작업차	DHT150S-01	141,000
5487	특수	동해기계항공	동해절연고소작업차	DHT150S-02	143,000
5488	특수	동해기계항공	동해절연고소작업차	DHT150S-03	147,600
5489	특수	동해기계항공	동해절연고소작업차	DHT150S-04	147,000
5490	특수	동해기계항공	동해절연고소작업차	DHT160AS-03	161,600
5491	특수	동해기계항공	동해절연고소작업차	DHT160AS-04	170,000
5492	특수	동해기계항공	동해절연고소작업차	DHT160AS-05	172,000
5493	특수	동해기계항공	동해절연고소작업차	DHT160AS-06	172,700
5494	특수	동해기계항공	동해절연고소작업차	DHT160S-04	146,500
5495	특수	동해기계항공	동해절연고소작업차	DHT160S-05	150,000
5496	특수	동해기계항공	동해절연고소작업차	DHT160S-06	157,000
5497	특수	동해기계항공	동해절연고소작업차	DHT160S-07	158,000
5498	특수	동해기계항공	동해절연고소작업차	DHT170AS-01	200,000
5499	특수	동해기계항공	동해절연고소작업차	DHT170AS-02	205,000
5500	화물	동해기계항공	동해크레인카고트럭	DHS433L-04	30,380
5501	화물	동해기계항공	동해크레인카고트럭-1503	DHS433L-01	32,700
5502	특수	동해기계항공	동해하천조사차량	DHS380KW-00	47,200
5503	화물	동해기계항공	동해해양오염방제차-1201	DHS433LCM-1201	39,240
5504	화물	두레특장	두레특장일반화물운송트레일러	DRM-240	6,400
5505	화물	두레특장	두레특장일반화물운송트레일러	DRM-250	5,000
5506	화물	두루	두루6.2톤차량운송트럭	DR6.2T-8-HD15.5C	77,940
5507	화물	두산특장차	두산1500L홀로리	DS1500L	30,000
5508	화물	두산특장차	두산1750L홀로리	DS1750	27,120
5509	화물	두산특장차	두산1750L홀로리	DS1750HL	28,540
5510	화물	두산특장차	두산1750L홀로리	DS-HR1750KC	26,200
5511	화물	두산특장차	두산5000L홀로리	DS5000HL	61,100
5512	화물	두성특장차	두성10미터평판트레일러	ZDFCAL01-10025	24,900
5513	화물	두성특장차	두성12M평판트레일러	ZDFDAL1-40038	39,000
5514	화물	두성특장차	두성12M평판트레일러	ZDFDLS1-40064	35,180
5515	화물	두성특장차	두성12M평판트레일러	ZDFDLS1-40071	32,180
5516	화물	두성특장차	두성13M월드트레일러	ZDFSAL1-13000	33,900
5517	화물	두성특장차	두성13M평판트레일러	DS-LSKS-640V	30,180
5518	화물	두성특장차	두성13M평판트레일러	ZDFDSSL1-13001	37,000
5519	화물	두성특장차	두성17m 덤프트레일러	DS-DSSS-255A	26,000
5520	화물	두성특장차	두성17m 덤프트레일러	ZCD0AA01-17000	42,720
5521	화물	두성특장차	두성17m 덤프트레일러	ZCDOAA01-17000	42,720
5522	화물	두성특장차	두성18.3KL경질탄산칼슘탱크트레일러	ZDLAL01-18300	59,300
5523	화물	두성특장차	두성18.3KL탱크트레일러	ZDLAL01-18300	59,300
5524	화물	두성특장차	두성18M가변형평판트레일러	ZSDSSL1-01801	57,630
5525	화물	두성특장차	두성20FT콘테이너사시	ZDCASS01-20001	14,360
5526	화물	두성특장차	두성20피트콘테이너운송센터차축트레일러	ZDCTAA01-20001	30,000
5527	화물	두성특장차	두성20피트콘테이너사시	ZDCASS01-20002	13,290
5528	화물	두성특장차	두성20피트콘테이너센터차축트레일러	ZDCTAA01-20000	28,630
5529	화물	두성특장차	두성24.6m 벌크시멘트운송트럭	ZB1C131-24600	160,810
5530	화물	두성특장차	두성25m 벌크시멘트운송트럭	ZBCC641-25002	192,000
5531	화물	두성특장차	두성26m 비산회트럭	ZBCC641-26001	193,850
5532	화물	두성특장차	두성28.5m 벌크트레일러	ZB2AA02-28500	63,600
5533	화물	두성특장차	두성28m 벌크트레일러	DS-BS2L-280C	36,600
5534	화물	두성특장차	두성28m 벌크트레일러	ZB2AL01-28000	34,540
5535	화물	두성특장차	두성28m 벌크트레일러	ZB2AL01-28001	36,270
5536	화물	두성특장차	두성28m 벌크트레일러	ZB2LA01-28000	35,100
5537	화물	두성특장차	두성28m 비산회벌크트레일러	ZB2AL01-28004	33,540
5538	화물	두성특장차	두성32m 벌크트레일러	ZB3AL01-32000	30,900
5539	화물	두성특장차	두성32m 벌크트레일러	ZB3AL01-32002	34,400
5540	화물	두성특장차	두성32m 벌크트레일러	ZB3AL01-32003	36,000

연번	차종	제 작 사	차 명	형 식	기준가격
5541	화물	두성특장차	두성32m 벌크트레일러	ZDB3AL01-32004	34,630
5542	화물	두성특장차	두성32m 벌크트레일러	ZDB3AL01-32005	37,090
5543	화물	두성특장차	두성32m 비산회벌크트레일러	ZDB3AL01-32006	31,090
5544	화물	두성특장차	두성32m 비산회벌크트레일러	ZDB3AL01-32007	35,400
5545	화물	두성특장차	두성32m 탄산칼슘벌크트레일러	ZDB1LA01-32001	33,810
5546	화물	두성특장차	두성33.3m 벌크트레일러	DS-BS3L-333B	35,240
5547	화물	두성특장차	두성33.5m 벌크트레일러	ZDB3AL01-33500	35,200
5548	화물	두성특장차	두성33.5m 벌크트레일러	ZDB3AL01-33501	38,630
5549	화물	두성특장차	두성33.5m 벌크트레일러	ZDB3AL01-33503	37,630
5550	화물	두성특장차	두성33.5m 벌크트레일러	ZDB3AL01-33504	41,180
5551	화물	두성특장차	두성34.1m 벌크트레일러	DS-BA3L-341L	36,610
5552	화물	두성특장차	두성34.1m 벌크트레일러	DS-BS3L-341A	30,000
5553	화물	두성특장차	두성34m 벌크트레일러	ZDB3AL01-34000	40,000
5554	화물	두성특장차	두성34m 벌크트레일러	ZDB3AL01-34001	38,310
5555	화물	두성특장차	두성34m 벌크트레일러	ZDB3AL01-34002	37,630
5556	화물	두성특장차	두성34m 알루미늄벌크트레일러	ZDB1AL02-34000	44,360
5557	화물	두성특장차	두성34m 탄산칼슘벌크트레일러	ZDB3AL01-33505	34,540
5558	화물	두성특장차	두성35m 벌크트레일러	ZDB3AL01-35000	38,600
5559	화물	두성특장차	두성35m 벌크트레일러	ZDB3AL01-35002	38,090
5560	화물	두성특장차	두성35m 탄산칼슘벌크트레일러	ZDB3AL01-35003	35,810
5561	화물	두성특장차	두성36m 벌크트레일러	ZDB3AL01-36000	37,900
5562	화물	두성특장차	두성36m 벌크트레일러	ZDB3AL01-36001	37,200
5563	화물	두성특장차	두성36m 벌크트레일러	ZDB3AL01-36002	39,900
5564	화물	두성특장차	두성36m 벌크트레일러	ZDB3AL01-36003	38,720
5565	화물	두성특장차	두성37m 벌크트레일러	ZDB3AL01-37000	38,150
5566	화물	두성특장차	두성37m 벌크트레일러	ZDB3AL01-37001	42,950
5567	화물	두성특장차	두성37m 벌크트레일러	ZDB3AL01-37002	39,310
5568	화물	두성특장차	두성37m 탄산칼슘벌크트레일러	ZDB3AL01-37003	37,450
5569	화물	두성특장차	두성38m 벌크트레일러	ZDB3AL01-38000	39,720
5570	화물	두성특장차	두성38m 벌크트레일러	ZDB3AL01-38001	39,630
5571	화물	두성특장차	두성39.5m 벌크트레일러	ZDB3AL01-39500	39,350
5572	화물	두성특장차	두성39.5m 벌크트레일러	ZDB3AL01-39501	44,270
5573	화물	두성특장차	두성40FT구즈넥컨테이너샤시	ZDCASS01-40001	16,270
5574	화물	두성특장차	두성40ft구즈넥컨테이너샤시	ZDCAAL01-20400	19,110
5575	화물	두성특장차	두성40ft구즈넥컨테이너샤시	ZDCAAL01-40002	24,220
5576	화물	두성특장차	두성40ft구즈넥컨테이너샤시	ZDCAAL01-40003	23,540
5577	화물	두성특장차	두성40ft구즈넥컨테이너샤시	ZDCASS01-40002	14,200
5578	화물	두성특장차	두성40ft구즈넥컨테이너샤시	ZDCASS01-40003	15,900
5579	화물	두성특장차	두성40ft콤비네이션샤시	ZDCBAA01-13000	27,450
5580	화물	두성특장차	두성40ft콤비네이션샤시	ZDCBAA01-40000	20,720
5581	화물	두성특장차	두성40ft콤비네이션컨테이너샤시	ZDCBSS01-40001	16,200
5582	화물	두성특장차	두성40FT평판트레일러	ZDSFDSSL1-40050	33,450
5583	화물	두성특장차	두성40m 벌크트레일러	ZDB3A01-40000	41,000
5584	화물	두성특장차	두성40m 벌크트레일러	ZDB3AL01-40000	41,800
5585	화물	두성특장차	두성40피트컨테이너운송트레일러	ZDCASS01-40004	19,900
5586	화물	두성특장차	두성40피트컨테이너운송트레일러	ZDCASS01-40005	13,300
5587	화물	두성특장차	두성40피트평판트레일러	DS-BCT-26000	21,850
5588	화물	두성특장차	두성40피트평판트레일러	DS-BCT-26221	22,940
5589	화물	두성특장차	두성40피트평판트레일러	DS-BCT-26500	23,170
5590	화물	두성특장차	두성40피트평판트레일러	DS-BS2L-262A	25,720
5591	화물	두성특장차	두성40피트평판트레일러	DS-BS2L-264A	21,900
5592	화물	두성특장차	두성40피트평판트레일러	DS-LSKS-100A	17,190
5593	화물	두성특장차	두성40피트평판트레일러	DS-LSKS-400B	16,430
5594	화물	두성특장차	두성40피트평판트레일러	DS-LSKS-400F	21,060
5595	화물	두성특장차	두성40피트평판트레일러	DS-LSKS-400G	18,190
5596	화물	두성특장차	두성40피트평판트레일러	DS-LSKS-400H	21,350

연번	차종	제 작 사	차 명	형 식	기준가격
5597	화물	두성특장차	두성40피트평판트레일러	DS-LSKS-400I	23,600
5598	화물	두성특장차	두성40피트평판트레일러	DS-LSKS-400K	25,200
5599	화물	두성특장차	두성40피트평판트레일러	DS-LSKS-400L	26,090
5600	화물	두성특장차	두성40피트평판트레일러	DS-LSKS-640G	33,450
5601	화물	두성특장차	두성40피트평판트레일러	DS-LSKS-640H	26,410
5602	화물	두성특장차	두성40피트평판트레일러	DS-LSKS-640J	34,100
5603	화물	두성특장차	두성40피트평판트레일러	DS-LSKS-640K	29,580
5604	화물	두성특장차	두성40피트평판트레일러	DS-LSKS-640M	30,450
5605	화물	두성특장차	두성40피트평판트레일러	DS-LSKS-640P	33,600
5606	화물	두성특장차	두성40피트평판트레일러	DS-LSKS-640Q	34,910
5607	화물	두성특장차	두성40피트평판트레일러	DS-LSKS-640T	30,800
5608	화물	두성특장차	두성40피트평판트레일러	DS-LSKS-640W	33,800
5609	화물	두성특장차	두성40피트평판트레일러	ZDFDAL01-40040	30,180
5610	화물	두성특장차	두성40피트평판트레일러	ZDFDAL1-40037	40,040
5611	화물	두성특장차	두성40피트평판트레일러	ZDFDLSS1-40060	32,600
5612	화물	두성특장차	두성40피트평판트레일러	ZDFDSS01-40035	27,090
5613	화물	두성특장차	두성40피트평판트레일러	ZDFDSSL1-40050	30,000
5614	화물	두성특장차	두성40피트평판트레일러	ZDFDSSL1-40061	32,680
5615	화물	두성특장차	두성40피트평판트레일러	ZDFDSSL1-40062	33,900
5616	화물	두성특장차	두성40피트평판트레일러	ZDFDSSL1-40063	34,090
5617	화물	두성특장차	두성40피트평판트레일러	ZDFSLAL1-40035	40,720
5618	화물	두성특장차	두성41.5m 벌크트레일러	ZDB3AL01-41500	41,360
5619	화물	두성특장차	두성41m 벌크트레일러	DS-BD4A-410A	33,500
5620	화물	두성특장차	두성41m 벌크트레일러	DS-BD4L-410A	38,800
5621	화물	두성특장차	두성42.5m 벌크트레일러	ZDB3AL01-42501	42,720
5622	화물	두성특장차	두성42m 벌크트레일러	ZDB3A01-42000	42,000
5623	화물	두성특장차	두성42m 벌크트레일러	ZDB3AL01-42000	36,500
5624	화물	두성특장차	두성42m 벌크트레일러	ZDB3AL01-42001	50,360
5625	화물	두성특장차	두성42m 벌크트레일러	ZDB4AL01-42000	44,040
5626	화물	두성특장차	두성42m 벌크트레일러	ZDB4AL01-42001	43,720
5627	화물	두성특장차	두성44m 벌크트레일러	ZDB4AL01-44000	46,000
5628	화물	두성특장차	두성44m 벌크트레일러	ZDB4AL01-44001	44,090
5629	화물	두성특장차	두성44m 벌크트레일러	ZDB4AL01-44002	49,090
5630	화물	두성특장차	두성45ft구노켄테이너샤시	ZDCAA01-45000	18,200
5631	화물	두성특장차	두성45ft콤비네이션샤시	ZDCBAA01-45000	22,720
5632	화물	두성특장차	두성45피트콘테이너샤시	ZDCAAL01-45000	22,000
5633	화물	두성특장차	두성45피트콘테이너샤시	ZDCBAAL1-45000	36,300
5634	화물	두성특장차	두성46m 벌크트레일러	ZDB4AL01-46000	46,180
5635	화물	두성특장차	두성46m 벌크트레일러	ZDB4AL01-46002	46,360
5636	화물	두성특장차	두성47m 사료호퍼트레일러	DS-BSGS-470E	36,300
5637	화물	두성특장차	두성47m 사료호퍼트레일러	DS-BSGS-470F	26,810
5638	화물	두성특장차	두성48m 벌크트레일러	DS-BD4L-480A	45,900
5639	화물	두성특장차	두성50m 벌크트레일러	ZDB4AL01-50000	44,410
5640	화물	두성특장차	두성50m 사료호퍼트레일러	ZDBGAL01-49401	39,000
5641	화물	두성특장차	두성52m 비닐파우더티핑트레일러	DS-DARA-520C	84,000
5642	화물	두성특장차	두성7.5미터평판트레일러	DS-LSKS-750A	24,090
5643	화물	두성특장차	두성8.3톤윈바디센터트레일러	ZDCTAA01-20002	45,000
5644	화물	두성특장차	두성8.8톤사료운반트럭	DH17-JD8EP-Q14	127,270
5645	화물	두성특장차	두성8미터평판트레일러	DS-BCT-26500	19,270
5646	화물	두성특장차	두성8미터평판트레일러	DS-LSKS-800D	23,400
5647	화물	두성특장차	두성8미터평판트레일러	ZDFDAL01-08000	24,090
5648	화물	두성특장차	두성8미터평판트레일러	ZDFDSS01-08003	21,800
5649	화물	두성특장차	두성C300레저장비운송트레일러	DS-C300	9,000
5650	화물	두성특장차	두성가변형평판트레일러	DS-LSKS-640U	50,310
5651	화물	두성특장차	두성가변형평판트레일러	ZDFSAAL1-01601	38,500
5652	화물	두성특장차	두성사료운반트럭	DH176-B5S-A	132,900

연번	차종	제 작 사	차 명	형 식	기준가격
5653	화물	두성특장차	두성왕비디건인트럭	ZDE0C641-13500	144,000
5654	특수	두성특장차	두성이동업무차	DS-D450R-MO	53,100
5655	특수	두성특장차	두성이동업무차	DS-R400-FF	55,000
5656	특수	두성특장차	두성이동업무차II	DS-R400-CH	56,000
5657	특수	두성특장차	두성이동전시차량	DS-EX400-HW	50,800
5658	화물	두성특장차	두성카본130호퍼트레일러	DS-BA4A-732A	60,000
5659	특수	두성특장차	두성푸드트레일러	DS-FT370-EX	23,500
5660	특수	두성특장차	두성확장형이동업무차량	DS-V300S-MO	40,000
5661	화물	두성하드텍	두성13.6톤사료운반트럭	DH30-D9.5L-P13	136,360
5662	화물	두성하드텍	두성8.1톤사료운반트럭	DH16-D8.5L-F3	106,360
5663	화물	두성하드텍	두성8.1톤사료운반트럭	DH16-H5L-D1	92,720
5664	화물	두성하드텍	두성8.1톤사료운반트럭	DH16-H5L-R15	90,900
5665	화물	두성하드텍	두성8.2톤사료운반트럭	DH16-H5L-Y22	92,720
5666	화물	두성하드텍	두성8.2톤사료운반트럭	DH18-D8.5S-W20	107,450
5667	화물	두성하드텍	두성8.5톤사료운반트럭	DHB17-D8.5LT-Z23	127,890
5668	화물	두성하드텍	두성8.8톤사료운반트럭	DH13-D8EP-L9	129,040
5669	화물	두성하드텍	두성8.9톤사료운반트럭	DHB13-D8.5LT-O12	132,470
5670	화물	두성하드텍	두성사료운반트럭	DH108HLBF501	96,100
5671	화물	두성하드텍	두성사료운반트럭	DH130DLBF501	84,020
5672	화물	두성하드텍	두성사료운반트럭	DH130DLBF503	82,480
5673	화물	두성하드텍	두성사료운반트럭	DH130HLBF501	72,970
5674	화물	두성하드텍	두성사료운반트럭	DH130HLBF502	70,000
5675	화물	두성하드텍	두성사료운반트럭	DH130HLBF503	72,010
5676	화물	두성하드텍	두성사료운반트럭	DH130HLBF504	74,680
5677	화물	두성하드텍	두성사료운반트럭	DH135HLBF501	80,900
5678	화물	두성하드텍	두성사료운반트럭	DH136HNLBF501	72,720
5679	화물	두성하드텍	두성사료운반트럭	DH138HLBF501	67,460
5680	화물	두성하드텍	두성사료운반트럭	DH165DLBF501	72,030
5681	화물	두성하드텍	두성사료운반트럭	DH-HC3AH501	81,800
5682	화물	두성하드텍	두성입지형분말운송트럭	DHHD15LGd-A	78,350
5683	화물	두성하드텍	하드텍사료운반트럭	DH142HLBF50	61,810
5684	화물	두성하드텍	하드텍사료운반트럭	DH152DLBF50	67,270
5685	화물	두성하드텍	두성8.2톤사료운반트럭	DH16-H5L-G4	81,800
5686	특수	듀오탑	듀오탑이동극장트레일러	DT-MOBILECINEMA	8,000
5687	화물	드림모터스	드림모터스일반화물운송트레일러	KK-2000	2,000
5688	화물	드림모터스	드림모터스일반화물트레일러	KK-1000	2,500
5689	특수	드림캠핑카	드림이동업무차	DREAM VAN K3	40,000
5690	특수	드림캠핑카	드림이동업무차	SKY-450	40,000
5691	특수	드림캠핑카	드림이동업무차	SKY-730	60,000
5692	특수	드림캠핑카	드림이동업무차	SKY-750	60,000
5693	특수	드림캠핑카	드림캠핑이동업무차	DREAM VAN A3	39,700
5694	특수	드림캠핑카	드림캠핑이동업무차	DREAM VAN A3B	40,000
5695	특수	드림티엔에스	드림사다리차	DLC24N-TS	46,560
5696	특수	드림티엔에스	드림사다리차	DLC24-TS	40,340
5697	특수	드림티엔에스	드림사다리차	DLC25-TL	48,100
5698	특수	드림티엔에스	드림사다리차	DLC25-TS	48,100
5699	특수	드림티엔에스	드림사다리차	DLC25-XL	53,600
5700	특수	드림티엔에스	드림사다리차	DLC26-TG	50,240
5701	화물	드림티엔에스	드림사다리차	DLC26-TS	48,720
5702	특수	드림티엔에스	드림사다리차	DLC28	44,330
5703	특수	드림티엔에스	드림사다리차	DLC30-TS	51,480
5704	특수	드림티엔에스	드림사다리차	DLC37-QT	70,130
5705	화물	드림티엔에스	드림사다리차	DLC37-TS	75,450
5706	특수	드림티엔에스	드림사다리차	DLC38-PL	83,600
5707	특수	드림티엔에스	드림사다리차	DLC38-TL	76,300
5708	특수	드림티엔에스	드림사다리차	DLC38-XL	88,100

연번	차종	제 작 사	차 명	형 식	기준가격
5709	특수	드림티엔에스	드림사다리차	DLC45-A	70,820
5710	특수	드림티엔에스	드림사다리차	DLC45-LT	104,500
5711	특수	드림티엔에스	드림사다리차	DLC45-TL	90,300
5712	특수	드림티엔에스	드림사다리차	DLC45-TS	88,580
5713	특수	드림티엔에스	드림사다리차	DLC45-XL	97,300
5714	특수	드림티엔에스	드림사다리차	DLC56-TS	114,090
5715	특수	드림티엔에스	드림사다리차	DLC65-TL	136,100
5716	특수	드림티엔에스	드림사다리차	DLC65-XL	140,900
5717	화물	드림티엔에스	드림사다리차	DLC66-TS	126,430
5718	특수	드림티엔에스	드림이동목욕차	DR-ENS12	39,310
5719	특수	드비앙	드비앙푸드트레일러	CV0002	15,000
5720	화물	디알모터스	디알1톤포터2더블캠롱바디카고	DR-HDPT2DCAL-01	23,640
5721	화물	디앤씨	디앤씨2톤크레인카고트럭	CFC2CC18-H4,5T7A	124,270
5722	화물	디앤씨	디앤씨2톤크레인카고트럭	DNCH4,5L6W-DY2217D	124,900
5723	화물	디앤씨	씨에프1.4톤크레인카고트럭	CFC2CC17-H4,5T7PV1	123,420
5724	화물	디앤씨	씨에프1.7톤크레인카고트럭	CFC2CC17-H4,5T6E1	96,500
5725	화물	디앤씨	씨에프1.8톤크레인카고트럭	CFC1,8CC17-H5T7V1	99,010
5726	화물	디앤씨	씨에프2톤크레인카고트럭	CFC2CC17-H4,5T7V1	104,810
5727	화물	디앤씨	씨에프2톤크레인카고트럭	CFC2CC18-H4,5T6A	110,000
5728	화물	디앤씨	씨에프2톤크레인카고트럭	CFC2CC18-H7T6A	80,130
5729	화물	디엘	다임10TONLPG벌크탱크로리	DL10LPGBTLH1	182,880
5730	화물	디엘	다임19TON액화탄산탱크트레일러	DL19LCO2TT1	28,000
5731	화물	디엘	다임23KL액화질소탱크트레일러	DL23LN2T1	136,000
5732	화물	디엘	다임24KL에틸렌글리콜탱크트레일러	DL24ETT6	50,000
5733	화물	디엘	다임28.5m <sup>3</sup> 비산화별크트레일러	DL285FAT1	41,810
5734	화물	디엘	다임12TLPG벌크탱크로리	DL12LPGBTLH1	202,400
5735	화물	디엘	다임2.7TONLPG벌크탱크로리	DL27LPGBTLH5	99,500
5736	화물	디에스정공	디에스3.5톤음식물쓰레기수거차	FC035T-6HD15	73,800
5737	화물	디에스정공	디에스5.8톤압축진개차	RPr050T-6HD15	93,130
5738	화물	디에스정공	디에스5톤압축진개차	PPR051T-5HD18	96,630
5739	화물	디에스정공	디에스5톤압축진개차	PPR051T-5HD18	88,200
5740	화물	디에스정공	디에스7.6톤음식물쓰레기수거차	FC0576T-6HD15	93,800
5741	화물	디에스정공	디에스7.6톤음식물쓰레기수거차	FC76T-5HD17	90,900
5742	화물	디에스정공	디에스8.2톤음식물쓰레기수거차	FC81T-5HD18	90,900
5743	화물	디에스정공	디에스음식물쓰레기수거차	FC0577T-HD15	79,620
5744	특수	디엠씨	디엠씨이동홍보차	C6B-3WAYDP-H1	36,400
5745	화물	디와이	디와이1.8톤크레인카고트럭	ST2217DY-HD4,5E6	113,700
5746	화물	디와이	디와이1.9톤크레인카고트럭	SS2037DY-HD4,5E6	107,200
5747	화물	디와이	디와이2톤크레인카고트럭	DY-ST2217D-HD4,5E6	123,000
5748	화물	디와이	디와이2톤크레인카고트럭	SS2037DY-HD4,5E6V1	117,000
5749	화물	디와이	디와이2톤크레인카고트럭	ST2217DY-HD4,5E6V1	121,700
5750	화물	디와이	디와이2톤크레인카고트럭	ST2217DY-HD4,5E6V2	114,500
5751	화물	라인호	라인호모듈트레일러	MTP200,12,04/04	408,650
5752	화물	라테크	라테크18.5톤곡물덤프트럭	LDW19,5S-P18,5G	166,210
5753	화물	라테크	라테크18.6톤곡물덤프트럭	LHD19,5S-P18,6G	173,000
5754	화물	라테크	라테크4.5톤플러스카고	LDWP4,5M-P75C	71,600
5755	화물	라테크	라테크4.5톤플러스카고트럭	LDW4,5-P58C	59,500
5756	화물	라테크	라테크4.5톤플러스카고트럭	LHD4,5-P57C	58,570
5757	화물	라헬	라헬모바일현금수송차	HKVAN-K1B3	21,750
5758	특수	라헬	라헬현금수송차량	RHVAN-HS5V	19,400
5759	화물	라헬	라헬현금수송차량	RHVAN-HS5V4	20,270
5760	화물	랑ENG	랑ENG레저장비운송용트레일러	R-1000	4,950
5761	화물	레마	스프링시티레저장비운송트레일러	GDX10013	1,800
5762	특수	레저카라반	레저카라반이동업무차	RC-390	26,500
5763	특수	로앤텍	로앤텍차선도색차	CD7	113,700
5764	화물	르노삼성	SV110	SV110-SCL1DC	7,410

연번	차종	제 작 사	차 명	형 식	기준가격
5765	화물	르노삼성	SV110	SV110-SCL1DC1	7,720
5766	화물	르노삼성	SV110운전교습용차량	SV110-SCS1DC	7,460
5767	특수	리무진캠핑카	리무진캠핑카이동검진차	D4CM	25,500
5768	화물	리무진특장차	리무진1.7톤왕바디	LNC-OPENWBT-1.7T	57,820
5769	화물	리무진특장차	리무진13.5톤왕바디트럭	CDK13.5WBT-HD14T-1	146,080
5770	화물	리무진특장차	리무진23톤상승왕바디트럭	LNC-OPENWBT-24	178,360
5771	화물	리무진특장차	리무진3.5톤트럭	CDK-Locar0HD3.5-2	44,540
5772	화물	리무진특장차	리무진특장3.5톤트럭	CDK3.5T-LO-1	68,090
5773	화물	리안	리안보트트레일러	RIAN-760AL	1,500
5774	화물	리안	리안보트트레일러	YAK-430	1,450
5775	화물	리안	리안보트트레일러	YAK-480	1,450
5776	화물	리안	리안보트트레일러	YAK-490D	1,800
5777	화물	리안	리안보트트레일러	YAK-560D	1,900
5778	화물	리안	리안보트트레일러	YAK-610AL	1,500
5779	화물	리안	리안보트트레일러	YAK-630	1,810
5780	화물	리안	리안보트트레일러	YAK-630W	3,270
5781	화물	리안	리안보트트레일러	YAK-710AL	1,500
5782	화물	리안	리안보트트레일러	YAK-750W	4,220
5783	화물	리안	리안카고트레일러	CARGO-430	2,360
5784	화물	마레	마레레저장비운송트레일러	MCT280	5,000
5785	화물	마레	마레일반화물운송트레일러	MCT290	9,300
5786	화물	마레	마레캠핑용트레일러	MCT240	3,450
5787	화물	마레	캠핑용트레일러	MCT240	3,450
5788	화물	마린시메탈	마린시메탈레저장비운송트레일러	K-370	3,700
5789	화물	만금기술특장	만금26.5톤아스팔트탱크트레일러	MG16-29.439KLAPTRRL	56,360
5790	화물	만세특장	만세12.5톤왕바디트럭	QZ27C-19ES73Hg-Z12	161,240
5791	화물	만세특장	만세3.1톤왕바디트럭	QT8.5P-18L40H-FaT51	59,400
5792	화물	맥스트레일러	MAX2축26톤저상트레일러	MAXLT-26LA	38,000
5793	화물	맥스트레일러	맥스28.6m 벌크트레일러	MAXBT-28BA	20,000
5794	화물	메리트특장차	메리트1.2톤크레인카고트럭	M1.2PD-H4.5P16-KCS1	14,500
5795	화물	메리트특장차	메리트1.3톤크레인카고트럭	M1.3PD-H4.5P15-KCS	14,600
5796	화물	메리트특장차	메리트1.3톤크레인카고트럭	M1.3PD-H4.5P16-KCS	14,900
5797	화물	메리트특장차	메리트1.3톤크레인카고트럭	M1.3PD-H5.0P15-KCS	15,200
5798	화물	메리트특장차	메리트1.7톤크레인집게차	M1.7PD-H5.0U16-CRKE	99,100
5799	화물	메리트특장차	메리트1.8톤크레인집게차	M1.8PD-H4.5U13-CRH	107,100
5800	화물	메리트특장차	메리트1.8톤크레인집게차	M1.8PD-H5.0U14-CRKE	98,120
5801	화물	메리트특장차	메리트1.8톤크레인카고트럭	M1.8PD-H4.5U17-KCS	119,620
5802	화물	메리트특장차	메리트1.9톤크레인집게차	M1.9-H5.0E18-CRKE	100,720
5803	화물	메리트특장차	메리트1.9톤크레인카고트럭	M1.9-H4.5E17-KCK	110,810
5804	화물	메리트특장차	메리트11.0톤트럭	M11.0T-D9.5PS-91	109,530
5805	화물	메리트특장차	메리트13.0톤트럭	M13.0T-H9.5ESH16-H6	100,000
5806	화물	메리트특장차	메리트14.0톤트럭	M14.0T-D9.5PS-101	100,220
5807	화물	메리트특장차	메리트14.0톤트럭	M14.0T-D9.5PS-76	98,620
5808	화물	메리트특장차	메리트14.0톤트럭	M14.0T-D9.5PS-7681	124,000
5809	화물	메리트특장차	메리트16.0톤트럭	M16.0T-D9.5PS-91	104,000
5810	화물	메리트특장차	메리트2.1톤크레인집게차	M2.1PD-H5.0P16-CRKE	99,600
5811	화물	메리트특장차	메리트2.1톤크레인집게차	M2.1PD-H5.0U17-CRKE	110,410
5812	화물	메리트특장차	메리트2.2톤크레인집게차	M2.2PD-H5.0P17-CRKE1	114,750
5813	화물	메리트특장차	메리트2.2톤크레인집게차	M2.2PD-H5.0P17-CRKE2	110,500
5814	화물	메리트특장차	메리트2.2톤크레인집게차	M2.2PD-H5.0P18-CRKE	109,360
5815	화물	메리트특장차	메리트2.2톤크레인집게차	M2.2PD-H5.0U18-CRKE	110,540
5816	화물	메리트특장차	메리트2.2톤크레인카고트럭	M2.2PD-H4.5P17-KCK	119,450
5817	화물	메리트특장차	메리트2.2톤크레인카고트럭	M2.2PD-H4.5P18-KCS	116,300
5818	화물	메리트특장차	메리트2.2톤크레인카고트럭	M2.2PD-H4.5U18-KCS	125,890
5819	화물	메리트특장차	메리트2.2톤크레인카고트럭	M2.2PD-H4.5U18-KCS1	121,080
5820	화물	메리트특장차	메리트2.3톤크레인카고트럭	M2.3PD-H4.5P17-KCS	99,800



연번	차종	제 작 사	차 명	형 식	기준가격
5821	화물	메리트특장차	메리트2.3톤크레인카고트럭	M2,3PD-H4,5P17-KCS1	119,840
5822	화물	메리트특장차	메리트3.2톤크레인집게차	M3,2PD-H9,5E16-CRKE	100,100
5823	화물	메리트특장차	메리트3.2톤크레인집게차	M3,2PD-H9,5E19-CRKE	165,100
5824	화물	메리트특장차	메리트4.5톤가축운반트럭	M4,5PCW-D4,5ULB5PS-2	82,210
5825	화물	메리트특장차	메리트4.5톤가축운반트럭	M4,5TCW-D4,5PB6PS-1	88,480
5826	화물	메리트특장차	메리트4.5톤가축운반트럭	M4,5TCW-H4,5EPG15-1	80,370
5827	화물	메리트특장차	메리트4.5톤가축운반트럭	M4,5TFW-D4,5LB6PS-1	85,850
5828	화물	메리트특장차	메리트4.5톤가축운반트럭	M4,5TFW-D4,5LB6PS-2	84,760
5829	화물	메리트특장차	메리트4.5톤왕바디트럭	M4,5PW-D4,5ULB5-PSA1	89,940
5830	화물	메리트특장차	메리트4.5톤왕바디트럭	M4,5TW-D4,5ULB5HPS-1	89,480
5831	화물	메리트특장차	메리트4.5톤왕바디트럭	M4,5TW-DULB9H-PSA	102,800
5832	화물	메리트특장차	메리트4.5톤왕바디트럭	M4,5TW-H4,5WE15	102,170
5833	화물	메리트특장차	메리트4.5톤왕바디트럭	M4,5TW-HEUPG18-1	89,160
5834	화물	메리트특장차	메리트4.5톤트럭	M4,5PD-D4,5N586-1	72,890
5835	화물	메리트특장차	메리트4.5톤트럭	M4,5PD-D4,5ULB5-1	68,970
5836	화물	메리트특장차	메리트4.5톤트럭	M4,5PD-D4,5ULB5HPS-1	75,670
5837	화물	메리트특장차	메리트4.5톤트럭	M4,5PD-D4,5ULB5PS-1	71,720
5838	화물	메리트특장차	메리트4.5톤트럭	M4,5PD-D4,5ULB5PS-2	72,270
5839	화물	메리트특장차	메리트4.5톤트럭	M4,5PD-D4,5ULB5-PSA1	76,770
5840	화물	메리트특장차	메리트4.5톤트럭	M4,5PD-D4,5ULB6-1	75,690
5841	화물	메리트특장차	메리트4.5톤트럭	M4,5PD-D4,5ULB6HPS-1	65,000
5842	화물	메리트특장차	메리트4.5톤트럭	M4,5PD-D4,5ULB6PS-1	65,000
5843	화물	메리트특장차	메리트4.5톤트럭	M4,5PD-D4,5ULBH9PS-1	72,480
5844	화물	메리트특장차	메리트4.5톤트럭	M4,5PD-D5,0ULB5-PS1	72,480
5845	화물	메리트특장차	메리트4.5톤트럭	M4,5PD-H4,5EPGA18	71,900
5846	화물	메리트특장차	메리트4.5톤트럭	M4,5PD-H4,5EUG13	63,620
5847	화물	메리트특장차	메리트4.5톤트럭	M4,5PD-H4,5EUG14	64,530
5848	화물	메리트특장차	메리트4.5톤트럭	M4,5PD-H4,5EUG15	71,560
5849	화물	메리트특장차	메리트4.5톤트럭	M4,5PD-H4,5EUG17	72,600
5850	화물	메리트특장차	메리트4.5톤트럭	M4,5PD-H4,5EUGA15	71,500
5851	화물	메리트특장차	메리트4.5톤트럭	M4,5PD-H4,5EUGA17	78,620
5852	화물	메리트특장차	메리트4.5톤트럭	M4,5PD-H4,5WE14	75,790
5853	화물	메리트특장차	메리트4.5톤트럭	M4,5PD-H5,0EUG14	64,560
5854	화물	메리트특장차	메리트4.5톤트럭	M4,5PD-H5,0EUG18	71,570
5855	화물	메리트특장차	메리트4.5톤트럭	M4,5T-BZ4,5-1226	91,450
5856	화물	메리트특장차	메리트4.5톤트럭	M4,5T-D4,5ELB6HPS-1	85,030
5857	화물	메리트특장차	메리트4.5톤트럭	M4,5T-D4,5LB9PS-1	80,480
5858	화물	메리트특장차	메리트4.5톤트럭	M4,5T-D4,5N586-1	74,350
5859	화물	메리트특장차	메리트4.5톤트럭	M4,5T-D4,5N5869-1	75,170
5860	화물	메리트특장차	메리트4.5톤트럭	M4,5T-D4,5N686-1	65,500
5861	화물	메리트특장차	메리트4.5톤트럭	M4,5T-D4,5PB9HPS-1	93,890
5862	화물	메리트특장차	메리트4.5톤트럭	M4,5T-D4,5ULB5-1	68,370
5863	화물	메리트특장차	메리트4.5톤트럭	M4,5T-D4,5ULB5H-PS	75,370
5864	화물	메리트특장차	메리트4.5톤트럭	M4,5T-D4,5ULB5HPS9-1	77,210
5865	화물	메리트특장차	메리트4.5톤트럭	M4,5T-D4,5ULB5H-PSA1	78,920
5866	화물	메리트특장차	메리트4.5톤트럭	M4,5T-D4,5ULB5PS-1	71,640
5867	화물	메리트특장차	메리트4.5톤트럭	M4,5T-D4,5ULB5-PSA1	76,330
5868	화물	메리트특장차	메리트4.5톤트럭	M4,5T-D4,5ULB6-1	73,780
5869	화물	메리트특장차	메리트4.5톤트럭	M4,5T-D4,5ULB6HPS-2	74,100
5870	화물	메리트특장차	메리트4.5톤트럭	M4,5T-D4,5ULB6H-PSA	74,100
5871	화물	메리트특장차	메리트4.5톤트럭	M4,5T-D4,5ULB6H-PSA1	74,100
5872	화물	메리트특장차	메리트4.5톤트럭	M4,5T-D4,5ULB6PS-1	65,000
5873	화물	메리트특장차	메리트4.5톤트럭	M4,5T-D4,5UPB7HPS-1	90,940
5874	화물	메리트특장차	메리트4.5톤트럭	M4,5T-D4,5UPB7HPS-2	87,620
5875	화물	메리트특장차	메리트4.5톤트럭	M4,5T-H4,5EG18	71,500
5876	화물	메리트특장차	메리트4.5톤트럭	M4,5T-H4,5EUG13	63,650

연번	차종	제 작 사	차 명	형 식	기준가격
5877	화물	메리트특장차	메리트4.5톤트럭	M4.5T-H4.5EUG14	64,160
5878	화물	메리트특장차	메리트4.5톤트럭	M4.5T-H4.5EUG15	71,400
5879	화물	메리트특장차	메리트4.5톤트럭	M4.5T-H4.5EUG17	65,500
5880	화물	메리트특장차	메리트4.5톤트럭	M4.5T-H4.5EUGA17	78,620
5881	화물	메리트특장차	메리트4.5톤트럭	M4.5T-H4.5WE19	83,850
5882	화물	메리트특장차	메리트4.5톤트럭	M4.5T-H4.5WL14	74,860
5883	화물	메리트특장차	메리트4.5톤트럭	M4.5T-H4.5WP16	84,540
5884	화물	메리트특장차	메리트4.5톤트럭	M4.5T-VV5.0-77	89,540
5885	화물	메리트특장차	메리트5.0톤왕바디트럭	M5.0TW-D4.5ULB5HPS-1	75,170
5886	화물	메리트특장차	메리트5.0톤트럭	M5.0PD-H4.5EUG15	67,380
5887	화물	메리트특장차	메리트5.0톤트럭	M5.0PD-H5.0EUG14	64,560
5888	화물	메리트특장차	메리트5.0톤트럭	M5.0PD-H5.0EUG15	69,160
5889	화물	메리트특장차	메리트5.0톤트럭	M5.0PD-H5.0EUG18	71,570
5890	화물	메리트특장차	메리트5.0톤트럭	M5.0T-D4.5ULB6H-PSA	89,670
5891	화물	메리트특장차	메리트5.1톤가축운반트럭	M5.1TCW-D4.5UB6PS-1	88,670
5892	화물	메리트특장차	메리트6.5톤트럭	M6.5PD-D4.5ULB5HPS-1	75,170
5893	화물	메리트특장차	메리트6.5톤트럭	M6.5PD-D4.5ULB5H-PSA	79,440
5894	화물	메리트특장차	메리트6.5톤트럭	M6.5PD-D4.5ULB6HPS-1	65,500
5895	화물	메리트특장차	메리트6.5톤트럭	M6.5PD-D4.5ULB6PS-1	80,800
5896	화물	메리트특장차	메리트6.5톤트럭	M6.5PD-H4.5EUG14	64,560
5897	화물	메리트특장차	메리트6.5톤트럭	M6.5PD-H4.5EUG15	68,000
5898	화물	메리트특장차	메리트6.5톤트럭	M6.5PD-H4.5EUG17	73,620
5899	화물	메리트특장차	메리트6.5톤트럭	M6.5T-D4.5N686-1	74,100
5900	화물	메리트특장차	메리트6.5톤트럭	M6.5T-D4.5ULB5HPS-1	75,390
5901	화물	메리트특장차	메리트6.5톤트럭	M6.5T-D4.5ULB5HPS9-1	77,330
5902	화물	메리트특장차	메리트6.5톤트럭	M6.5T-D4.5ULB5H-PSA1	78,980
5903	화물	메리트특장차	메리트6.5톤트럭	M6.5T-D4.5ULB5PS-1	71,800
5904	화물	메리트특장차	메리트6.5톤트럭	M6.5T-D4.5ULB5PSA-1	75,390
5905	화물	메리트특장차	메리트6.5톤트럭	M6.5T-D4.5ULB6-1	73,780
5906	화물	메리트특장차	메리트6.5톤트럭	M6.5T-D4.5ULB6HPS-1	74,500
5907	화물	메리트특장차	메리트6.5톤트럭	M6.5T-D4.5ULB6PS-1	74,500
5908	화물	메리트특장차	메리트6.5톤트럭	M6.5T-D4.5UPB7HPS-2	87,620
5909	화물	메리트특장차	메리트6.5톤트럭	M6.5T-D4.5UPB7H-PSA	90,940
5910	화물	메리트특장차	메리트6.5톤트럭	M6.5T-H4.5EUG13	63,650
5911	화물	메리트특장차	메리트6.5톤트럭	M6.5T-H4.5EUG14	64,100
5912	화물	메리트특장차	메리트6.5톤트럭	M6.5T-H4.5EUG15	68,000
5913	화물	메리트특장차	메리트6.5톤트럭	M6.5T-H4.5EUG17	73,620
5914	화물	메리트특장차	메리트6.5톤트럭	M6.5T-H5.0EUG14	63,650
5915	화물	메리트특장차	메리트6.5톤트럭	M6.5T-H5.0WE17	84,880
5916	화물	메리트특장차	메리트7.0톤트럭	M7.0T-H5.0EUG14	63,650
5917	화물	메리트특장차	메리트7.5톤트럭	M7.5PD-D4.5ULB6HPS-1	72,300
5918	화물	메리트특장차	메리트7.5톤트럭	M7.5PD-D4.5ULB6PS-1	80,890
5919	화물	메리트특장차	메리트7.5톤트럭	M7.5PD-H4.5EUG14	64,560
5920	화물	메리트특장차	메리트7.5톤트럭	M7.5PD-H4.5EUG15	68,000
5921	화물	메리트특장차	메리트7.5톤트럭	M7.5PD-H4.5EUG17	73,500
5922	화물	메리트특장차	메리트7.5톤트럭	M7.5PD-H5.0EG17	67,980
5923	화물	메리트특장차	메리트7.5톤트럭	M7.5PD-H5.0EPG15	67,500
5924	화물	메리트특장차	메리트7.5톤트럭	M7.5PD-H5.0EPG17	71,980
5925	화물	메리트특장차	메리트7.5톤트럭	M7.5PD-H5.0EUG14	64,560
5926	화물	메리트특장차	메리트7.5톤트럭	M7.5PD-H5.0EUG15	68,000
5927	화물	메리트특장차	메리트7.5톤트럭	M7.5PD-H5.0EUG17	71,160
5928	화물	메리트특장차	메리트7.5톤트럭	M7.5T-D4.5N586-1	73,890
5929	화물	메리트특장차	메리트7.5톤트럭	M7.5T-D4.5N5869-1	75,170
5930	화물	메리트특장차	메리트7.5톤트럭	M7.5T-D4.5N686-1	84,100
5931	화물	메리트특장차	메리트7.5톤트럭	M7.5T-D4.5UHB9HPS-1	95,500
5932	화물	메리트특장차	메리트7.5톤트럭	M7.5T-D4.5ULB5PS-1	72,030

연번	차종	제 작 사	차 명	형 식	기준가격
5933	화물	메리트특장차	메리트7.5톤트럭	M7.5T-D4.5ULB6-1	84,100
5934	화물	메리트특장차	메리트7.5톤트럭	M7.5T-D4.5ULB6H-PSA	83,800
5935	화물	메리트특장차	메리트7.5톤트럭	M7.5T-D4.5ULB6PS-1	84,100
5936	화물	메리트특장차	메리트7.5톤트럭	M7.5T-D4.5UPB7HPS-3	86,890
5937	화물	메리트특장차	메리트7.5톤트럭	M7.5T-H4.5EUG15	68,000
5938	화물	메리트특장차	메리트8.5톤트럭	M8.5PD-D4.5ULB6HPS-1	87,850
5939	화물	메리트특장차	메리트8.5톤트럭	M8.5T-D4.5N586-1	50,000
5940	화물	메리트특장차	메리트8.5톤트럭	M8.5T-D4.5N686-1	74,300
5941	화물	메리트특장차	메리트8.5톤트럭	M8.5T-D4.5ULB5HPS-1	75,280
5942	화물	메리트특장차	메리트8.5톤트럭	M8.5T-D4.5ULB6H-PSA	82,100
5943	화물	메리트특장차	메리트8.5톤트럭	M8.5T-D4.5UPB7HPS-1	90,940
5944	화물	메리트특장차	메리트9.0톤트럭	M9.0PD-D4.5ULB5HPS-1	75,850
5945	화물	메리트특장차	메리트9.0톤트럭	M9.0PD-D4.5ULB6HPS-1	82,890
5946	화물	메리트특장차	메리트9.0톤트럭	M9.0T-D4.5ULB5HPS-1	75,480
5947	화물	메리트특장차	메리트9.0톤트럭	M9.0T-D4.5ULB5HPS9-1	77,570
5948	화물	메리트특장차	메리트9.0톤트럭	M9.0T-D4.5ULB6HPS-1	77,800
5949	화물	메리트특장차	메리트9.5톤트럭	M9.5T-D9.5PS-101	106,810
5950	화물	메리트특장차	메리트9.5톤트럭	M9.5T-D9.5PS-76	107,720
5951	화물	메리트특장차	메리트9.5톤트럭	M9.5T-D9.5PS-91	113,100
5952	화물	메인터넌스	메인터넌스도도새트레일러	DDS-430	1,270
5953	화물	메카인더스트리	메카익스터래저장비운송트레일러	MAXTER-C02	3,180
5954	화물	메카인더스트리	메카인더스트리래저장비운송트레일러	ITRAILER	2,000
5955	화물	메카인더스트리	메카인더스트리래저장비운송트레일러	MAXTER-C02A	3,000
5956	화물	메카인더스트리	메카일반화물운송트레일러	MAXTER-MINI	2,200
5957	화물	메카인더스트리	메카일반화물운송트레일러	MAXTER-MST	1,810
5958	화물	명성ENG	명성1.9톤차량운반트럭	MSU3.5-B15B	67,270
5959	특수	명성ENG	명성봉고III언더리프트	MSU-B13A	32,700
5960	특수	명성ENG	명성코란도언더리프트	MSU-B20B	43,600
5961	특수	명성ENG	명성코란도언더리프트	MSU-B20C	43,700
5962	특수	명성ENG	명성코란도언더리프트	MSU-B22B	43,800
5963	특수	명성ENG	명성코란도언더리프트	MSU-B23B	41,800
5964	특수	명성ENG	명성코란도언더리프트	MSU-B24A	40,000
5965	화물	명성정공	명성12.4톤2단가변식저상트레일러	MSST3A048	90,000
5966	화물	명성정공	명성12.8톤가변식저상트레일러	MSST4A028	50,000
5967	화물	명성정공	명성13.2톤가변식저상트레일러	MSST4A026	61,000
5968	화물	명성정공	명성14.5톤저상트레일러	MSST2A017	172,920
5969	화물	명성정공	명성14톤가변식저상트레일러	MSST3A052	100,000
5970	화물	명성정공	명성15톤가변식저상트레일러	MSST3A051	80,000
5971	화물	명성정공	명성16톤가변식저상트레일러	MSST4A030	133,000
5972	화물	명성정공	명성17톤가변식저상트레일러	MSST3A054	80,000
5973	화물	명성정공	명성19.5톤가변형저상트레일러	MSST3A039	84,000
5974	화물	명성정공	명성21.2톤가변형저상트레일러	MSST3A057	40,000
5975	화물	명성정공	명성21.3톤저상트레일러	MSST3A047	50,000
5976	화물	명성정공	명성23.4톤저상트레일러	MSST3A053	41,000
5977	화물	명성정공	명성2축모듈트레일러	MSMD4A001	30,000
5978	화물	명성정공	명성45FT컨테이너운송트레일러	MS45FT2A001	64,000
5979	화물	명성정공	명성45FT컨테이너운송트레일러	MS45FT2A002	65,000
5980	화물	명성정공	명성7.5톤가변식저상트레일러	MSST6A001	180,000
5981	화물	명성정공	명성9톤가변식저상트레일러	MSST4A027	135,000
5982	화물	명성정공	명성가변식20톤저상트레일러	MSST4A024	90,000
5983	화물	명성정공	명성가변식저상트레일러	MSST2A007	115,000
5984	화물	명성정공	명성가변식저상트레일러	MSST2A008	95,000
5985	화물	명성정공	명성가변식저상트레일러	MSST2A014	135,000
5986	화물	명성정공	명성가변식저상트레일러	MSST2A015	77,000
5987	화물	명성정공	명성가변식저상트레일러	MSST3A029	45,000
5988	화물	명성정공	명성가변식저상트레일러	MSST3A033	65,000

연번	차종	제 작 사	차 명	형 식	기준가격
5989	화물	명성정공	명성가변식저상트레일러	MSST3A035	80,000
5990	화물	명성정공	명성가변형저상트레일러	MSST2A012	37,000
5991	화물	명성정공	명성가변형저상트레일러	MSST3A037	40,000
5992	화물	명성정공	명성가변형조항저상트레일러	MSST2A013	130,000
5993	특수	명성정공	명성이동촬영트레일러	B8T-Shooting-001	10,000
5994	화물	명성정공	명성저상트레일러	DH40AGCT	46,500
5995	화물	명성정공	명성저상트레일러	MSRT2A016	45,000
5996	화물	명성정공	명성저상트레일러	MSST2A001	59,610
5997	화물	명성정공	명성저상트레일러	MSST2A003	32,000
5998	화물	명성정공	명성저상트레일러	MSST2A004	31,500
5999	화물	명성정공	명성저상트레일러	MSST2A005	78,400
6000	화물	명성정공	명성저상트레일러	MSST3A007	43,600
6001	화물	명성정공	명성저상트레일러	MSST3A019	69,330
6002	화물	명성정공	명성저상트레일러	MSST3A023	45,000
6003	화물	명성정공	명성저상트레일러	MSST3A031	48,000
6004	화물	명성정공	명성저상트레일러	MSST3A034	50,000
6005	화물	명성정공	명성저상트레일러	MSST3A046	50,000
6006	화물	명성정공	명성저상트레일러	MSST4A018	80,000
6007	화물	명성정공	명성타이어운송트레일러	MSST3A038	58,000
6008	화물	명성트레일러	MS레저장비운송트레일러	MSP-320	1,500
6009	화물	명성트레일러	MS레저장비운송트레일러	NADRI-340	1,500
6010	화물	명성특장	명성20.6톤상부개폐식왕바디	C70-OPENWB-E6DW25	165,000
6011	화물	명성특장	명성20.6톤상부개폐식왕바디	C70-OPENWB-E6HD25	182,000
6012	화물	명성특장	명성상부개방형왕바디	C70-OPENWB-DW25	155,000
6013	특수	명성특장	명성영상홍보차량	C70-DPH1	19,000
6014	특수	명성특장	명성영상홍보차량	C70-DPH1-E6	19,800
6015	화물	명진특장	명진32KL경질유탱크로리	MJT32K-AA	198,220
6016	화물	명진특장	명진32KL경질유탱크로리	MJT32K-AL	183,090
6017	화물	모터라이프	모터라이프ATV운송트레일러	CN7	3,620
6018	화물	미도테크	미도테크보트트레일러	6800	1,000
6019	화물	미도테크	미도테크보트트레일러	MDT-3500	1,000
6020	화물	미도테크	미도테크보트트레일러	MDT-4500	1,000
6021	화물	미도테크	미도테크보트트레일러	MDT-5500	1,000
6022	화물	미도테크	미도테크보트트레일러	MDT-6000	1,000
6023	화물	미도테크	미도테크보트트레일러	MDT-6500	1,000
6024	특수	미래에스앤티	미래이동무대차	MST-MSTAGE-H5	111,500
6025	특수	미래에스앤티	미래이동중계지원차	MST-HDOBSV-H21	105,500
6026	특수	미래에스앤티	미래이동중계차	MST-MBHD-H14	523,370
6027	특수	미래에스앤티	미래이동중계차	MST-MYTV-HD3.5	222,000
6028	특수	미래에스앤티	미래확장형이동은행차	MST-MEBV-H16	674,580
6029	특수	미래자동차	미래고소작업차	MR280-B	127,200
6030	특수	미래자동차	미래고소작업차	MR400-A	166,300
6031	화물	미래테크	미래테크소방장비운송차	MR-F-ETV-01	85,700
6032	화물	미래특장차	미래20피트26.7톤컨테이너운송트레일러	MCC-20DD1S	21,800
6033	화물	미래특장차	미래20피트FULL트레일러	MFT-20DAT	27,000
6034	화물	미래특장차	미래20피트FULL트레일러	MFT-20DDXA	30,500
6035	화물	미래특장차	미래20피트컨테이너샤시	MCC-20DDXB	13,000
6036	화물	미래특장차	미래20피트컨테이너샤시	MCC-20DDT	18,000
6037	화물	미래특장차	미래20피트틸팅컨테이너샤시	MDC-20TS13P	28,000
6038	화물	미래특장차	미래25피트컨테이너샤시	MCC-25DD2A	19,000
6039	화물	미래특장차	미래25피트컨테이너샤시	MCC-25TD1A	23,000
6040	화물	미래특장차	미래25피트평판트레일러	MPL-25DDXA	22,000
6041	화물	미래특장차	미래30피트구즈넥컨테이너샤시	MGC-30DD1A	21,000
6042	화물	미래특장차	미래34피트구즈넥컨테이너샤시	MGC-34DAT	19,500
6043	화물	미래특장차	미래40피트구즈넥컨테이너샤시	MGC-40DDXC	15,000
6044	화물	미래특장차	미래40피트구즈넥컨테이너샤시	MGW-40TS3A	24,000

연번	차종	제 작 사	차 명	형 식	기준가격
6045	화물	미래특장차	미래40피트슬라이드틸팅평판트레일러	MPST-40TD3B	72,000
6046	화물	미래특장차	미래40피트슬라이드평판트레일러	MPSR-40TD13A	40,000
6047	화물	미래특장차	미래40피트컨테이너운송트레일러	MCC-40TD3P	29,000
6048	화물	미래특장차	미래40피트콤비네이션사시	MCC-40DD2A	12,000
6049	화물	미래특장차	미래40피트콤비네이션사시	MCC-40DDXS	21,500
6050	화물	미래특장차	미래40피트콤비네이션사시	MCC-40DDXT	17,300
6051	화물	미래특장차	미래40피트콤비네이션사시	MCC-40TD13E	35,700
6052	화물	미래특장차	미래40피트콤비네이션사시	MCC-40TS3W	27,000
6053	화물	미래특장차	미래40피트콤비네이션컨테이너사시	MCC-40TAT	21,000
6054	화물	미래특장차	미래40피트콤비라인사시	MCL-40DD2A	24,500
6055	화물	미래특장차	미래40피트콤비컨테이너운송트레일러	MCL-40TD13P	34,000
6056	화물	미래특장차	미래40피트콤비컨테이너운송트레일러	MSL-40TS13N	33,600
6057	화물	미래특장차	미래40피트틸팅컨테이너사시	MDC-40DDXP	38,000
6058	화물	미래특장차	미래40피트틸팅컨테이너사시	MDC-40TS13P	38,000
6059	화물	미래특장차	미래40피트틸팅컨테이너사시	MDC-40TS1Q	31,000
6060	화물	미래특장차	미래40피트평판트레일러	MPL-40TD13A	37,000
6061	화물	미래특장차	미래40피트평판트레일러	MUP-40TD13N	40,000
6062	화물	미래특장차	미래40피트평판트레일러	TUP-40TD13N	39,000
6063	화물	미래특장차	미래42피트슬라이드평판트레일러	MPS-42TD3A	50,000
6064	화물	미래특장차	미래42피트슬라이드평판트레일러	MPSR-42TD3A	36,000
6065	화물	미래특장차	미래구즈넥슬라이드사시	MGC-45DAH	16,100
6066	화물	미래하이텍	미래13톤왕바디폴트레일러	MFC-20DDXW	28,500
6067	화물	미래하이텍	미래16 <sup>kl</sup> 액화염소가스탱크트레일러	MTT-16DDXN	118,300
6068	화물	미래하이텍	미래20피트FULL트레일러	MFT-20DDXB	28,500
6069	화물	미래하이텍	미래20피트FULL트레일러	MFT-20DDXC	26,800
6070	화물	미래하이텍	미래20피트컨테이너운송트레일러	MCC-20DDXN	14,800
6071	화물	미래하이텍	미래20피트컨테이너운송트레일러	MCC-20DDXP	14,500
6072	화물	미래하이텍	미래20피트컨테이너운송트레일러	MCC-25DD1S	19,700
6073	화물	미래하이텍	미래20피트컨테이너운송트레일러	MCC-25DDXK	17,400
6074	화물	미래하이텍	미래20피트컨테이너운송트레일러	MCC-25DDXN	15,500
6075	화물	미래하이텍	미래20피트틸팅컨테이너사시	MDC-20TD1P	33,500
6076	화물	미래하이텍	미래20피트틸팅컨테이너운송트레일러	MDC-20DD1S	28,900
6077	화물	미래하이텍	미래20피트틸팅컨테이너운송트레일러	MDC-20DDXE	31,500
6078	화물	미래하이텍	미래20피트틸팅컨테이너운송트레일러	MDC-20DDXZ	37,000
6079	화물	미래하이텍	미래25톤코일운송트레일러	MCT-31DD2N	30,000
6080	화물	미래하이텍	미래26 <sup>kl</sup> 액화질소가스탱크트레일러	MTT-26DDXN	20,000
6081	화물	미래하이텍	미래30피트컨테이너운송트레일러	MGC-30DDXP	14,500
6082	화물	미래하이텍	미래30피트컨테이너운송트레일러	MGC-30DDXQ	15,300
6083	화물	미래하이텍	미래40피트구즈넥컨테이너운송트레일러	MGC-40DD2N	16,000
6084	화물	미래하이텍	미래40피트휠트레일러	MWT-40DDXN	27,000
6085	화물	미래하이텍	미래40피트컨테이너운송트레일러	MCC-42DDXW	19,500
6086	화물	미래하이텍	미래40피트컨테이너운송트레일러	MGC-40DD2P	19,000
6087	화물	미래하이텍	미래40피트컨테이너운송트레일러	MGC-40DDXN	14,500
6088	화물	미래하이텍	미래40피트컨테이너운송트레일러	MGC-40DDXP	14,500
6089	화물	미래하이텍	미래40피트컨테이너운송트레일러	MSL-40DD2N	25,500
6090	화물	미래하이텍	미래40피트콤비네이션사시	MCC-40DDCT	16,000
6091	화물	미래하이텍	미래40피트콤비네이션사시	MCC-40DDXH	17,000
6092	화물	미래하이텍	미래40피트콤비네이션컨테이너운송트레일러	MCC-40DDXN	14,500
6093	화물	미래하이텍	미래40피트콤비라인사시	MCL-40DD2A	25,000
6094	화물	미래하이텍	미래40피트콤비라인사시	MCL-40TD13B	32,000
6095	화물	미래하이텍	미래40피트콤비라인사시	MCL-40TD1B	26,300
6096	화물	미래하이텍	미래40피트콤비컨테이너운송트레일러	MCL-40DDXP	21,000
6097	화물	미래하이텍	미래40피트콤비컨테이너운송트레일러	MUC-40DD2N	21,000
6098	화물	미래하이텍	미래40피트틸팅컨테이너사시	MDS-40TD3P	41,000
6099	화물	미래하이텍	미래40피트평판트레일러	MPL-40TD13N	34,500
6100	화물	미래하이텍	미래40피트평판트레일러	MUP-40DD2N	30,000

연번	차종	제 작 사	차 명	형 식	기준가격
6101	화물	미래하이텍	미래40피트평판트레일러	MUP-40TD3N	34,000
6102	화물	미래하이텍	미래40피트평판트레일러	TUP-40DD2P	31,000
6103	화물	미래하이텍	미래40피트평판트레일러	TUP-40DDXN	26,000
6104	화물	미래하이텍	미래40피트평판트레일러	TUP-40TC3N	33,000
6105	화물	미래하이텍	미래40피트평판트레일러	TUP-40TD3N	34,000
6106	화물	미래하이텍	미래코일트레일러	MCT-32DAT	20,350
6107	화물	미르특장	미르특장2.1톤크레인카고트럭	MIR2,1-SCS887A-HD5SL	121,380
6108	화물	미르특장	미르특장2.1톤크레인카고트럭	MIR2,1-SCS887-HD5WB4895SL	118,100
6109	화물	미르특장	미르특장2.3톤크레인카고트럭	MIR2,3T-ST2217-HD4,5WB489	114,050
6110	화물	미르특장	미르특장3.1톤크레인카고트럭	MIR3,1-ST2217-HD5WB4895SL	120,800
6111	화물	미주특장자동차	미주16.5KL우지탱크로리	MJTT-16,5KL	126,040
6112	화물	미주특장자동차	미주대형암롤트럭	MJAR-19,5THD	130,300
6113	특수	바나나알브이코리아	바나나알브이이동업무용차	NF-350B	56,800
6114	특수	바나나알브이코리아	바나나알브이이동업무차	CNR-F420	68,700
6115	특수	바나나알브이코리아	바나나알브이이동업무차	NF-420B	61,300
6116	화물	바로특장	바로1.3톤할어운반차	CXJ-AFV4A-HD1	21,660
6117	화물	바로특장	바로1.3톤할어운반차	CXJ-AFV4-HD1	20,640
6118	화물	바로특장	바로1.3톤할어운반차	CXJ-BFV4A-HD1	22,660
6119	화물	바로특장	바로2.9톤할어운반차	CXJ-FV8-HD2,5	60,770
6120	화물	바로특장	바로3.2톤할어운반차	CXJ-FV8-HD3,5	60,770
6121	화물	반도산업	반도가번식평판트레일러	BSPTC7ESBLSL	50,270
6122	화물	반도산업	반도구즈넷트레일러	BSGCT40A	14,500
6123	특수	방원테크	방원방송중계차	BW-KBSBC-HD5	142,010
6124	화물	방원테크	방원이동정비차량	BW-J3KI-1101	28,070
6125	화물	방원테크	방원정비용부품운송차	BW-J3KI-0901	17,850
6126	화물	백용	백용상부개폐형8톤왕바디트럭	BY9,5CT-1001	95,430
6127	특수	밴텍디앤씨	밴텍리쿰밴이동업무차	VAN85V-VTD	44,000
6128	화물	베스텍특장	베스텍23KL버클로리	BS230VC-11HN	133,760
6129	화물	베스텍특장	베스텍23톤버클로리	BS230VC-11H	127,900
6130	화물	베스텍특장	베스텍4400버클로리	BS440VC-11H	47,060
6131	화물	베스텍특장	베스텍8100버클로리	BS810VC-09H	60,040
6132	특수	베스트미디어	베스트영상홍보차량	CHM-DPW1-RUP	44,000
6133	특수	베스트미디어	베스트영상홍보차량	CHM-DPW2-LUP-E6H1	19,000
6134	특수	베스트미디어	베스트영상홍보차량	CHM-DPW2-LUP-E6H1-01	20,000
6135	특수	베스트미디어	베스트이동홍보차	CHM-DPW2-LUP	19,000
6136	화물	보고	보고10M평판트레일러	BFBT3-4DLXE	35,000
6137	화물	보고	보고10M평판트레일러	BFBT3-4DRXF	36,300
6138	화물	보고	보고11M평판트레일러	BFBT3-4DLXF	39,090
6139	화물	보고	보고11M평판트레일러	BFBT3-4DRXH	29,310
6140	화물	보고	보고20.5톤평판트레일러	BFBT3-4DRXK	44,000
6141	화물	보고	보고20피트컨테이너운송용트레일러	BSFC2-2DNXA	14,500
6142	화물	보고	보고20피트컨테이너운송용트레일러	BSFC2-2DNXB	15,000
6143	화물	보고	보고21.7톤평판트레일러	BFBT3-4DNXA	33,000
6144	화물	보고	보고22.85m 수소가스운송트레일러	BTCO2-4DNXB	25,000
6145	화물	보고	보고26.9톤평판트레일러	BFBT2-4DRXE	26,500
6146	화물	보고	보고30피트컨테이너운송트레일러	BGCO2-3DNXA	18,550
6147	화물	보고	보고33피트평판트레일러	BFBT2-4DRXF	28,700
6148	화물	보고	보고34FT평판트레일러	BFBT2-4DRXC	28,000
6149	화물	보고	보고34피트평판트레일러	BFBT3-4DRXI	35,780
6150	화물	보고	보고34피트평판트레일러	BFBT3-4DRXJ	37,000
6151	화물	보고	보고34피트평판트레일러	BFBT4-4DLXB	48,600
6152	화물	보고	보고36피트가변형평판트레일러	BFBE3-4DLXR	47,500
6153	화물	보고	보고40피트가변형컨테이너운송용트레일러	BGOE2-4DNXA	20,700
6154	화물	보고	보고40피트가변형컨테이너운송트레일러	BCCO2-4SFXA	31,540
6155	화물	보고	보고40피트가변형평판트레일러	BFBE3-4DLXB	43,040
6156	화물	보고	보고40피트가변형평판트레일러	BFBE3-4DLXG	39,000

연번	차종	제 작 사	차 명	형 식	기준가격
6157	화물	보고	보고40피트가변형평판트레일러	BFBE4-4DLXA	51,000
6158	화물	보고	보고40피트컨테이너운송트레일러	BCC02-4DNXA	16,240
6159	화물	보고	보고40피트컨테이너운송트레일러	BCC02-4DNXC	19,500
6160	화물	보고	보고40피트컨테이너운송트레일러	BCC02-4DRXC	25,000
6161	화물	보고	보고40피트컨테이너운송트레일러	BCC02-4DRXD	24,900
6162	화물	보고	보고40피트컨테이너운송트레일러	BCC03-4DRXA	22,720
6163	화물	보고	보고40피트컨테이너운송트레일러	BGCC2-4DRXA	24,000
6164	화물	보고	보고40피트컨테이너운송트레일러	BGCC3-4DLXA	35,000
6165	화물	보고	보고40피트컨테이너운송트레일러	BGCC3-4DLXC	31,000
6166	화물	보고	보고40피트컨테이너운송트레일러	BGCC3-4DLXD	42,140
6167	화물	보고	보고40피트컨테이너운송트레일러	BGCC3-4DLXF	34,500
6168	화물	보고	보고40피트컨테이너운송트레일러	BGCC3-4DNXA	27,000
6169	화물	보고	보고40피트컨테이너운송트레일러	BGCC3-4DRXA	29,000
6170	화물	보고	보고40피트컨테이너운송트레일러	BGCC3-4SLXB	39,270
6171	화물	보고	보고40피트컨테이너운송트레일러	BGCD3-4DLXA	53,000
6172	화물	보고	보고40피트컨테이너운송트레일러	BGCO2-4DNXA	14,000
6173	화물	보고	보고40피트컨테이너운송트레일러	BGCO2-4DNXD	14,000
6174	화물	보고	보고40피트컨테이너운송트레일러	BGCO2-4DNXF	15,400
6175	화물	보고	보고40피트컨테이너운송트레일러	BGCO2-4DRXA	17,700
6176	화물	보고	보고40피트컨테이너운송트레일러	BGCO2-4DRXB	24,000
6177	화물	보고	보고40피트컨테이너운송트레일러	BGCO2-4DRXC	24,000
6178	화물	보고	보고40피트컨테이너운송트레일러	BGCO2-4DRXE	21,000
6179	화물	보고	보고40피트평판트레일러	BFBE3-4DRXA	36,000
6180	화물	보고	보고40피트평판트레일러	BFBT2-4DRXA	30,000
6181	화물	보고	보고40피트평판트레일러	BFBT3-4DLXA	39,300
6182	화물	보고	보고40피트평판트레일러	BFBT3-4DLXD	38,000
6183	화물	보고	보고40피트평판트레일러	BFBT3-4DLXH	37,000
6184	화물	보고	보고40피트평판트레일러	BFBT3-4DLXI	35,000
6185	화물	보고	보고40피트평판트레일러	BFBT3-4DRXB	33,500
6186	화물	보고	보고40피트평판트레일러	BFBT3-4DRXD	30,000
6187	화물	보고	보고40피트평판트레일러	BFBT3-4DRXG	32,200
6188	화물	보고	보고42피트가변형평판트레일러	BFBE3-4DLXH	46,500
6189	화물	보고	보고42피트가변형평판트레일러	BFBE3-4DLXK	35,300
6190	화물	보고	보고42피트가변형평판트레일러	BFBE3-4DLXS	44,540
6191	화물	보고	보고42피트가변형평판트레일러	BFBE3-4DRXG	49,000
6192	화물	보고	보고42피트평판트레일러	BFBT3-4DLXC	38,000
6193	화물	보고	보고42피트평판트레일러	BFBT3-4DRXA	33,300
6194	화물	보고	보고42피트평판트레일러	BFBT3-4DRXC	31,500
6195	화물	보고	보고45피트가변형컨테이너운송트레일러	BCC02-4SRXC	33,000
6196	화물	보고	보고45피트가변형컨테이너운송트레일러	BGCE2-4DNXA	21,200
6197	화물	보고	보고45피트가변형컨테이너운송트레일러	BGCE3-4SLXA	40,900
6198	화물	보고	보고45피트가변형컨테이너운송트레일러	BGCE3-4SLXB	112,720
6199	화물	보고	보고8M평판트레일러	BFBT2-4DFXA	28,000
6200	화물	보성정공	보성16.5KL버콤파리	BO16.5K-16NDW	145,160
6201	화물	보성정공	보성22KL버콤파리	BO22VC-N11H	141,200
6202	화물	보성정공	보성23.2KL버콤파리	BO232VC-N11H	136,400
6203	화물	보성정공	보성23.6KL버콤파리	BO23.6VC-117D	186,770
6204	화물	보성정공	보성23.6KL버콤파리	BO23.6VC-17H	162,660
6205	화물	보성정공	보성23.6KL버콤파리	BO23.6VC-18H	162,660
6206	화물	보성정공	보성23.6KL버콤파리	BO23.6VC-N14H	154,790
6207	화물	보성정공	보성23.7KL버콤파리	BO23.7VC-HD19	172,020
6208	화물	보성정공	보성3.1KL버콤파리	BO300VC-11H	46,500
6209	화물	보성정공	보성3.8KL버콤파리	BO035VC-HD18	65,300
6210	화물	보성정공	보성4.1KL버콤파리	BO041VC-17H	61,280
6211	화물	보성정공	보성4.2KL버콤파리	BO042VC-16H	61,280
6212	화물	보성정공	보성4KL버콤파리	BO040VC-11H	54,200

연번	차종	제 작 사	차 명	형 식	기준가격
6213	화물	보성정공	보성4KL버콤펠리	BO040VC-14H	55,670
6214	화물	보성정공	보성7.5KL버콤펠리	BO076-18H	83,200
6215	화물	보성정공	보성8KL버콤펠리	BO080-11H	78,800
6216	화물	보성정공	보성8KL버콤펠리	BO080-13H	70,300
6217	화물	보성정공	보성8KL버콤펠리	BO080-15HU6N	79,380
6218	화물	보성정공	보성8KL버콤펠리	BO080-17H	79,380
6219	화물	보성정공	보성8KL버콤펠리	BO080-17H-05	79,380
6220	특수	복지프랜드	복지이동목욕차	BJF-BATH	35,000
6221	특수	복지프랜드	복지이동목욕차	BJF-BATH-1,2	38,900
6222	화물	부광모터스	부광0.9톤왕바디	BK1C-WPG1702sa	20,100
6223	화물	부광모터스	부광0.9톤왕바디	BKW3-SUS	18,000
6224	화물	부광모터스	부광0.9톤파워게이트A	BKM-PG1703A	18,300
6225	화물	부광모터스	부광1톤왕바디	BKW-1701-SUS	19,100
6226	화물	부광모터스	부광2.3톤왕바디	BWBH3508	57,000
6227	화물	부광모터스	부광2.4톤왕바디	BKW3.5CS-K1701sus	58,970
6228	화물	부광모터스	부광2.4톤왕바디	BWBH3503	50,000
6229	화물	부광모터스	부광2톤와일드왕바디	BKW3.5CS-KRP-1702s	58,970
6230	화물	부광모터스	부광왕바디	BWBH3505	47,720
6231	화물	부림철강공업	부림1.3톤홀로리	BR-P1625-01	29,740
6232	화물	부커세링코리아	부커10m 진공노면청소차	OF80SD2-D-MH	248,200
6233	화물	부커세링코리아	부커10m 진공노면청소차	OF80SD3-D-AD	268,180
6234	화물	부커세링코리아	부커10m 진공노면청소차	OF80SL-D-AD	268,920
6235	화물	부커세링코리아	부커10m 진공노면청소차	OF80SL-D-MH	251,000
6236	화물	부커세링코리아	부커3.0m 진공노면청소차	CF30SD-D-MH	138,700
6237	화물	부커세링코리아	부커5.4m 진공노면청소차	CF60SD-D-AH2	176,600
6238	화물	부커세링코리아	부커6.0m 진공노면청소차	CF60SD-D-MH2	170,680
6239	화물	부커세링코리아	부커6.0m 진공노면청소차	CF60SD-D-MH3	174,440
6240	화물	부커세링코리아	부커세링노면청소차	CF30SV2-D-MH	99,600
6241	화물	부커세링코리아	부커세링노면청소차	CF60CNG-D-AH	196,500
6242	화물	부커세링코리아	부커세링노면청소차	CF60CNG-D-MH	181,770
6243	화물	부커세링코리아	부커세링노면청소차	CF60SV4-D-AH	141,580
6244	화물	부커세링코리아	부커세링노면청소차	CF60SV5-D-AH	152,800
6245	화물	부커세링코리아	부커세링노면청소차	OF80SV4-D-AH	221,270
6246	화물	부커세링코리아	부커세링노면청소차	OF80SV5-D-AH	206,550
6247	화물	부커세링코리아	부커세링노면청소차	OF80SV6-D-AH	219,000
6248	화물	부커세링코리아	부커세링노면청소차	OF80SV6-D-MH	192,590
6249	화물	부커세링코리아	부커세링진공노면청소차	CF60SV6-D-MH	124,000
6250	화물	부커세링코리아	부커세링진공노면청소차	OF80SV6-D-AD	235,400
6251	화물	부커세링코리아	부커진공노면청소차	OF80SL-D-AH	244,500
6252	화물	부커세링코리아	부커진공노면청소차	CF60SL	170,850
6253	화물	부커세링코리아	부커진공노면청소차	CF60SL-D-AH2	204,700
6254	화물	부커세링코리아	부커진공노면청소차	CF60SL-D-AH3	204,700
6255	화물	부커세링코리아	부커진공노면청소차	CF60SL-D-AH4	190,400
6256	화물	부커세링코리아	부커진공노면청소차	CF60SL-D-MH2	186,360
6257	화물	부커세링코리아	부커진공노면청소차	CF60SL-D-MH3	173,700
6258	화물	부커세링코리아	부커진공노면청소차	OF80SD2-D-AD	244,900
6259	화물	비에스코리아	BS2.4톤탱크로리	BS03KL-18S27-1801	70,000
6260	화물	비에스코리아	BS23.4톤수산화나트륨탱크로리	CVC-23KLTL-HD02BS	204,620
6261	화물	비에스코리아	BS23톤염산탱크로리	CVC-21KLTL-HD01BS	230,900
6262	특수	비에프엘	비에프엘4륜이동업무차	AH-HV630KB-4WD	58,100
6263	특수	비에프엘	비에프엘이동업무차	AH-HV630KB	53,900
6264	특수	비원캠핑카	B1이동업무차	B1-Camping-A	25,700
6265	특수	비전에이	비전에이이동홍보차	VA-5LED-002	144,600
6266	특수	비전에이	비전에이이동홍보차	VA-9.5LED-002	263,300
6267	화물	비케이모터스	비케이캠핑장비운송트레일러	BK-MBT-2400	2,270
6268	화물	빅훈코리아	빅훈일반화물운송트레일러	BHCT1501	3,000



연번	차종	제 작 사	차 명	형 식	기준가격
6269	화물	빛고을캠핑카라반	빛고을보트레일러	BGU430	1,200
6270	특수	산들캠핑카	산들미용차	SDEP-7	42,000
6271	화물	삼능기계	삼능0.8톤재활용품수집차	SC18K8	25,000
6272	화물	삼능기계	삼능2.2톤압착진개차	S4RL6	57,700
6273	화물	삼능기계	삼능2.5톤암롤트럭	SA6H38	85,520
6274	화물	삼능기계	삼능2.5톤재활용품수거차	SC316-2	60,300
6275	화물	삼능기계	삼능3.1톤음식물쓰레기수거트럭	SF3H6	70,900
6276	화물	삼능기계	삼능3.1톤재활용품수집차	SC316	62,100
6277	화물	삼능기계	삼능3톤압착진개차	SR7H5	64,300
6278	화물	삼능기계	삼능4.5톤암롤트럭	SA10H55	71,000
6279	화물	삼능기계	삼능5.1톤압착진개차	SR10H55	80,800
6280	화물	삼능기계	삼능5.1톤압착진개차	SR11H55-N	81,180
6281	화물	삼능기계	삼능5.7톤압착진개차	SR11HB	83,700
6282	화물	삼능기계	삼능5.8톤압착진개차	SR11H55-1	81,100
6283	화물	삼능기계	삼능5.8톤압착진개차	SR11H55-B	84,200
6284	화물	삼능기계	삼능5.8톤압축진개차	SP11H55-1	83,800
6285	화물	삼능기계	삼능5.8톤압축진개차	SP11H55-A	83,400
6286	화물	삼능기계	삼능5.8톤압축진개차	SP11H5N	84,400
6287	화물	삼능기계	삼능5.8톤압축진개차	SPR11H5	80,700
6288	화물	삼능기계	삼능5.9톤압착진개차	SR11H55B	84,300
6289	화물	삼능기계	삼능5톤암롤	SNAP-05HD	47,200
6290	화물	삼능기계	삼능5톤압착진개차	SR10H55B	95,500
6291	화물	삼능기계	삼능5톤압착진개차	SR5H5	75,820
6292	화물	삼능기계	삼능5톤압축진개차	SNR10H5	77,000
6293	화물	삼능기계	삼능6.6톤음식물쓰레기수거차	SF7H55-2	87,900
6294	화물	삼능기계	삼능6.8톤암롤트럭	SAM6H8	127,920
6295	화물	삼능기계	삼능7.5톤음식물쓰레기수거차	SF7H55	84,800
6296	화물	삼능기계	삼능7.5톤음식물쓰레기수거차	SF7H55-1	90,700
6297	화물	삼능기계	삼능7.5톤음식물쓰레기수거차	SF7H55-A	99,600
6298	화물	삼능기계	삼능기계음식물쓰레기운송트럭	SNAF10-07HDD	70,350
6299	화물	삼능기계	삼능신압착진개트럭	SNCP-05HD	54,660
6300	화물	삼능기계	삼능신압착진개트럭	SNCP08-05HD	63,120
6301	화물	삼능기계	삼능신압착진개트럭	SNCP08-05HD-Z2	65,230
6302	화물	삼능기계	삼능암롤트럭	SA10H5	62,600
6303	화물	삼능기계	삼능암롤트럭	SA5H5	65,610
6304	화물	삼능기계	삼능암롤트럭	SNAR08-05HD	51,610
6305	화물	삼능기계	삼능압착진개차	S5RH4	47,110
6306	화물	삼능기계	삼능압착진개차	SH2RP-D4M	50,400
6307	화물	삼능기계	삼능압착진개차	SNRP08-Q25HD	42,830
6308	화물	삼능기계	삼능압착진개차	SR11H55	76,900
6309	화물	삼능기계	삼능압착진개차	SR3H4	53,250
6310	화물	삼능기계	삼능압착진개차	SR6H5	71,300
6311	화물	삼능기계	삼능압착진개차	SRB5H5	75,100
6312	화물	삼능기계	삼능압착진개트럭	SNRP08-05HDF-Z2	57,290
6313	화물	삼능기계	삼능압착진개트럭	SNRP10-05HD-81M	62,400
6314	화물	삼능기계	삼능압착진개트럭	SNRP10-05HD-97M	72,850
6315	화물	삼능기계	삼능압착진개트럭	SNRP11-05H97	76,890
6316	화물	삼능기계	삼능압착진개트럭	SNRP11-5H11M	71,270
6317	화물	삼능기계	삼능압착진개트럭	SNRP13-5H11M	75,720
6318	화물	삼능기계	삼능압착진개트럭	SNRP3-5H10M	73,110
6319	화물	삼능기계	삼능압축진개차	SP11H55	80,700
6320	화물	삼능기계	삼능음식물쓰레기수거차	SF6H5	79,400
6321	화물	삼능기계	삼능음식물쓰레기수거차	SF6H55	86,320
6322	화물	삼능기계	삼능음식물쓰레기수거트럭	SNFC10-05HD	72,540
6323	화물	삼능기계	삼능음식물쓰레기수거트럭	SNFC11-05HD	76,260
6324	화물	삼능기계	삼능음식물쓰레기수거트럭	SNFC13-5HD	79,200

연번	차종	제 작 사	차 명	형 식	기준가격
6325	화물	삼능기계	삼능음식물쓰레기트럭	SF3H4	63,500
6326	화물	삼능기계	삼능천연가스압착진개트럭	SH5RP-G8M	103,900
6327	화물	삼능기계	삼능천연가스압착진개트럭	SNRP-CT05HD81M	80,370
6328	화물	삼능기계	삼능회전식음식물쓰레기수거차량	SNFR6-05HD	78,000
6329	화물	삼부	삼부11.5톤초장축트럭	SB11.5CT16-DP9.5UC	107,500
6330	화물	삼부	삼부11톤왕바디트럭	SB11WT16-DP9.5SC	125,130
6331	화물	삼부	삼부11톤장축트럭	SB11CT16-DP9.5SC	105,450
6332	화물	삼부	삼부11톤초장축트럭	SB11CP17-DP9.5UC	114,600
6333	화물	삼부	삼부11톤초장축트럭	SB11CT17-DP9.5SC	109,770
6334	화물	삼부	삼부12.7톤컨테이너폴트럭	SB12.7CTP17-H14TSC	144,900
6335	화물	삼부	삼부13.5톤극초장축트럭	SB13.5CP14-H9.5LC	112,290
6336	화물	삼부	삼부13.5톤초장축트럭	SB13.5CT19-DP9.5UC	107,500
6337	화물	삼부	삼부14.5톤장축트럭	SB14.5CP16-DP9.5SC	104,310
6338	화물	삼부	삼부14톤장축트럭	SB14CT16-DP14SC	129,400
6339	화물	삼부	삼부14톤장축트럭	SB14CT16-DP9.5UC	111,590
6340	화물	삼부	삼부14톤장축트럭	SB14CT17-DP14SC	135,010
6341	화물	삼부	삼부14톤초장축트럭	SB14CT16-DP9.5SC	106,590
6342	화물	삼부	삼부15.5톤장축트럭	SB15.5CT19-DP14SC	130,860
6343	화물	삼부	삼부16.5톤장축트럭	SB16.5CT16-DP9.5SC	110,650
6344	화물	삼부	삼부16.5톤장축트럭	SB16.5CT19-DP14SC	140,000
6345	화물	삼부	삼부16.5톤초장축트럭	SB16.5CP15-DP16SC	110,760
6346	화물	삼부	삼부16.5톤초장축트럭	SB16.5CT16-DP9.5UC	108,560
6347	화물	삼부	삼부16.7톤왕바디트럭	SB16.7WT17-DP14SC	140,730
6348	화물	삼부	삼부16.9톤상승왕바디트럭	SB16.9WT15-DP14SC	118,400
6349	화물	삼부	삼부16톤왕바디트럭	SB16WT16-DP14SC	133,220
6350	화물	삼부	삼부16톤장축트럭	SB16CT14-DP9.5DC	98,000
6351	화물	삼부	삼부17톤왕바디트럭	SB17WT15-DP14SC	141,130
6352	화물	삼부	삼부17톤왕바디트럭	SB17WT16-DP14SC	125,500
6353	화물	삼부	삼부17톤장축트럭	SB17CT16-DP14SC	128,680
6354	화물	삼부	삼부17톤장축트럭	SB17CT16-DP9.5DC	103,860
6355	화물	삼부	삼부17톤장축트럭	SB17CT18-DP14SC	139,400
6356	화물	삼부	삼부17톤장축트럭	SB17CT18-DP16SC	137,400
6357	화물	삼부	삼부17톤초장축트럭	SB17CP15-DP16SC	118,000
6358	화물	삼부	삼부18.9톤우드칩트럭	SB18.9CP16-DP19LC	152,820
6359	화물	삼부	삼부20.7톤상승왕바디트럭	SB20.7WT16-DP19LC	148,500
6360	화물	삼부	삼부21.5톤초장축트럭	SB21.5CT19-DD19LC	134,500
6361	화물	삼부	삼부23.5톤상승왕바디트럭	SB23.5WT16-DP18LC	148,500
6362	화물	삼부	삼부23.7톤사료운반트럭	SB23.7CT14-DP19LC	145,450
6363	화물	삼부	삼부24톤사료운반트럭	SB24CP15-H19LC	148,670
6364	화물	삼부	삼부24톤상승왕바디트럭	SB24WP16-DP19LC	148,500
6365	화물	삼부	삼부24톤상승왕바디트럭	SB24WP16-H19LC	169,270
6366	화물	삼부	삼부24톤원목운송트럭	SB24CT18-DP19LC	178,400
6367	화물	삼부	삼부24톤장축트럭	SB24CP17-DP18SC	143,000
6368	화물	삼부	삼부24톤초장축카고트럭	SB24CT16-DP19LC	143,950
6369	화물	삼부	삼부24톤초장축트럭	SB24CT14-DP19LC	136,680
6370	화물	삼부	삼부24톤초장축트럭	SB24CT17-DP18LC	145,950
6371	화물	삼부	삼부24톤초장축트럭	SB24CT17-DP19LC	155,010
6372	화물	삼부	삼부25.6톤사료운반트럭	SB25.6CP16-DP19LC	144,860
6373	화물	삼부	삼부25.7톤원목운송트럭	SB25.7CT17-DP18LC	149,770
6374	화물	삼부	삼부25.8톤사료운반트럭	SB25.8CP14-H19LC	164,350
6375	화물	삼부	삼부25톤초장축트럭	SB25CT15-DP19LC	120,000
6376	화물	삼부	삼부25톤초장축트럭	SB25CT17-DP18LC	150,950
6377	화물	삼부	삼부25톤초장축트럭	SB25CT19-H19LC	219,310
6378	화물	삼부	삼부26.5톤단축트럭	SB26.5CP18-DP19.5DC	153,270
6379	화물	삼부	삼부26.5톤장축트럭	SB26.5CT15-DP19.5DC	139,220
6380	화물	삼부	삼부26톤단축트럭	SB26CT16-DP19.5DC	141,500

연번	차종	제 작 사	차 명	형 식	기준가격
6381	화물	삼부	삼부26톤사료운반트럭	SB26CP14-DP19LC	137,590
6382	화물	삼부	삼부26톤사료운반트럭	SB26CP15-DP19LC	138,180
6383	화물	삼부	삼부26톤장축트럭	SB26CP16-H191C	152,010
6384	화물	삼부	삼부26톤초장축트럭	SB26CP16-DP19LC	150,000
6385	화물	삼부	삼부26톤초장축트럭	SB26CP16-H191C	151,400
6386	화물	삼부	삼부26톤초장축트럭	SB26CP19-DP19LC	139,800
6387	화물	삼부	삼부26톤초장축트럭	SB26CT14A-DP18LC	139,770
6388	화물	삼부	삼부26톤초장축트럭	SB26CT16-DP18LC	150,000
6389	화물	삼부	삼부26톤초장축트럭	SB26CT17-H19LC	155,000
6390	화물	삼부	삼부26톤초장축트럭	SB26CT18-DP18LC	166,600
6391	화물	삼부	삼부26톤컨테이너운송트럭	SB26CKT16-DP18LC	160,270
6392	화물	삼부	삼부26톤컨테이너운송트럭	SB26CKT17-DP19LC	194,540
6393	화물	삼부	삼부27.5톤표준트럭	SB27.5CP16-DP18DC	139,130
6394	화물	삼부	삼부27톤평카고트럭	SB27CP15-DP19LC	138,590
6395	화물	삼부	삼부27톤평카고트럭	SB27CP16-DP19LC	148,500
6396	화물	삼부	삼부2톤히아브12000집게차	SB-TONGS7100	75,860
6397	화물	삼부	삼부4.5톤가축운반트럭	SB4.5RT16-DP4.5S6.8	87,090
6398	화물	삼부	삼부4.5톤가축운반트럭	SB4.5WT17-H4.5S6	69,500
6399	화물	삼부	삼부4.5톤가축운반트럭	SB4.5WT18-H4.5S6	71,790
6400	화물	삼부	삼부4.5톤가축운반트럭	SB4.5WT18-H4.5U7	72,880
6401	화물	삼부	삼부4.5톤가축운반트럭	SB4.5WT19-DP4.5S7.1	80,100
6402	화물	삼부	삼부4.5톤국플러스트럭	SB4.5CT18-DP4.5UC7	88,500
6403	화물	삼부	삼부4.5톤국플러스카고트럭	SB4.5CP16-DP4.5LC7	83,180
6404	화물	삼부	삼부4.5톤국플러스트럭	SB4.5CP15-DP4.5LC	70,950
6405	화물	삼부	삼부4.5톤국플러스트럭	SB4.5CP16-DP4.5LC	80,680
6406	화물	삼부	삼부4.5톤국플러스트럭	SB4.5CP17-DN4.5LC	75,400
6407	화물	삼부	삼부4.5톤국플러스트럭	SB4.5CP17-H4.5U74	73,100
6408	화물	삼부	삼부4.5톤국플러스트럭	SB4.5CT14-DP4.5LC7	74,770
6409	화물	삼부	삼부4.5톤국플러스트럭	SB4.5CT15-DP4.5LC	74,130
6410	화물	삼부	삼부4.5톤국플러스트럭	SB4.5CT15-DP4.5LC7	75,860
6411	화물	삼부	삼부4.5톤국플러스트럭	SB4.5CT16-DN4.5LC	80,680
6412	화물	삼부	삼부4.5톤국플러스트럭	SB4.5CT16-DP4.5LC	80,680
6413	화물	삼부	삼부4.5톤국플러스트럭	SB4.5CT16-DP4.5LC7	83,180
6414	화물	삼부	삼부4.5톤국플러스트럭	SB4.5CT16-H5U74	70,940
6415	화물	삼부	삼부4.5톤국플러스트럭	SB4.5CT17-H4.5U74	64,010
6416	화물	삼부	삼부4.5톤국플러스트럭	SB4.5CT17-H5U74	72,290
6417	화물	삼부	삼부4.5톤국플러스트럭	SB4.5CT18-DN4.5LC	88,630
6418	화물	삼부	삼부4.5톤냉동탑트럭	SB4.5RT16-DN4.5LC	75,890
6419	화물	삼부	삼부4.5톤냉장왕바디트럭	SB4.5WT16-DN4.5UC	77,220
6420	화물	삼부	삼부4.5톤덤프트럭	SBDP-04501-1503	57,390
6421	화물	삼부	삼부4.5톤덤프트럭	SBDP-04501-1601	67,590
6422	화물	삼부	삼부4.5톤상승왕바디트럭	SB4.5WT16-H5U74	72,490
6423	화물	삼부	삼부4.5톤울트라트럭	SB4.5CT16-DN4.5UC	70,590
6424	화물	삼부	삼부4.5톤왕바디트럭	SB4.5WT15-D4.5UC	77,130
6425	화물	삼부	삼부4.5톤왕바디트럭	SB4.5WT15-DN5UC	50,000
6426	화물	삼부	삼부4.5톤왕바디트럭	SB4.5WT16-DN4.5UC	102,180
6427	화물	삼부	삼부4.5톤왕바디트럭	SB4.5WT16-DP4.5LC	72,090
6428	화물	삼부	삼부4.7톤입홀트럭	SB4.7CP16-H5S6	84,900
6429	화물	삼부	삼부5.1톤가축운반트럭	SB5.1WT18-H5U7	70,500
6430	화물	삼부	삼부5.2톤왕바디트럭	SB5.2WT18-DP4.5UC7	137,400
6431	화물	삼부	삼부5.5톤가축운반트럭	SB5.5WT17-H5U7	102,720
6432	화물	삼부	삼부5.5톤가축운반트럭	SB5WT19-DP4.5LC	82,040
6433	화물	삼부	삼부5.5톤국플러스트럭	SB5CT16-H5U74	81,680
6434	화물	삼부	삼부5.5톤덤프트럭	SB5TDP5-18	74,550
6435	화물	삼부	삼부5.5톤덤프트럭	SBDP-D0501-1401	67,450
6436	화물	삼부	삼부5.5톤울트라트럭	SB5CP17-DN4.5UC	81,090

연번	차종	제 작 사	차 명	형 식	기준가격
6437	화물	삼부	삼부6.5톤국초플러스트럭	SB6,5CT18-DP4,5UC7	90,500
6438	화물	삼부	삼부6.5톤국플러스트럭	SB6,5CP13-DP4,5LC	71,400
6439	화물	삼부	삼부6.5톤국플러스트럭	SB6,5CP14-D4,5LC	67,750
6440	화물	삼부	삼부6.5톤국플러스트럭	SB6,5CP15-DP4,5LC7	74,770
6441	화물	삼부	삼부6.5톤국플러스트럭	SB6,5CP15-DP5LC	71,400
6442	화물	삼부	삼부6.5톤국플러스트럭	SB6,5CP16-DP4,5LC	86,680
6443	화물	삼부	삼부6.5톤국플러스트럭	SB6,5CP16-DP4,5LC7	85,820
6444	화물	삼부	삼부6.5톤국플러스트럭	SB6,5CP17-DN4,5LC	75,430
6445	화물	삼부	삼부6.5톤국플러스트럭	SB6,5CT14-DP4,5LC7	75,530
6446	화물	삼부	삼부6.5톤국플러스트럭	SB6,5CT15-DP4,5LC	72,050
6447	화물	삼부	삼부6.5톤국플러스트럭	SB6,5CT16-DN4,5LC	80,430
6448	화물	삼부	삼부6.5톤국플러스트럭	SB6,5CT16-DP4,5LC	74,750
6449	화물	삼부	삼부6.5톤국플러스트럭	SB6,5CT16-DP4,5LC7	83,720
6450	화물	삼부	삼부6.5톤냉동탑트럭	SB6,5NT15-DP8LC7	74,900
6451	화물	삼부	삼부6.5톤냉동탑트럭	SB6,5NT16-DP4,5LC7	119,320
6452	화물	삼부	삼부6.5톤볼보트럭	SB6,5CT15-VOL4,5LC	88,720
6453	화물	삼부	삼부6.5톤울트라트럭	SB6,5CP15-D4,5UC	73,720
6454	화물	삼부	삼부6.5톤트럭	SB6,5CT16-DN4,5UC	81,100
6455	화물	삼부	삼부6.5톤트럭	SB6,5CT19-DP4,5UC8,8	95,300
6456	화물	삼부	삼부6.5톤플러스트럭	SB6,5CT18-H4,5U74	75,150
6457	화물	삼부	삼부7.5톤국초플러스트럭	SB7,5CP18-DP4,5UC7	90,500
6458	화물	삼부	삼부7.5톤국플러스트카고트럭	SB7,5CT16-H4,5U74	86,500
6459	화물	삼부	삼부7.5톤국플러스트럭	SB7,5CP14A-DP4,5LC	76,630
6460	화물	삼부	삼부7.5톤국플러스트럭	SB7,5CP14-DP5LC	72,790
6461	화물	삼부	삼부7.5톤국플러스트럭	SB7,5CP16-DP4,5LC	86,500
6462	화물	삼부	삼부7.5톤국플러스트럭	SB7,5CP16-DP4,5LC7	85,000
6463	화물	삼부	삼부7.5톤국플러스트럭	SB7,5CP16-H5U74	71,160
6464	화물	삼부	삼부7.5톤국플러스트럭	SB7,5CP17-H5U74	72,290
6465	화물	삼부	삼부7.5톤국플러스트럭	SB7,5CT14-DP4,5LC	70,500
6466	화물	삼부	삼부7.5톤국플러스트럭	SB7,5CT16-DN4,5LC	74,520
6467	화물	삼부	삼부7.5톤국플러스트럭	SB7,5CT16-DP4,5LC	83,000
6468	화물	삼부	삼부7.5톤국플러스트럭	SB7,5CT16-DP4,5LC7	83,180
6469	화물	삼부	삼부7.5톤와이드트럭	SB7,5CT17-H5W83	82,730
6470	화물	삼부	삼부7.5톤와이드트럭	SB7,5CT19-HW89	78,700
6471	화물	삼부	삼부7.5톤울트라카고트럭	SB7,5CT16-DN4,5UC	86,500
6472	화물	삼부	삼부7.5톤초장축트럭	SB7,5CP14-DP4,5SC	67,170
6473	화물	삼부	삼부7.5톤초장축트럭	SB7,5CT17-H5S6	70,550
6474	화물	삼부	삼부7.5톤플러스트럭	SB7,5CP17-H5U7	72,100
6475	화물	삼부	삼부8.5톤국초플러스트럭	SB8,5CT18-DP4,5UC7	90,500
6476	화물	삼부	삼부8.5톤국플러스트럭	SB8,5CP16-DP4,5LC7	83,970
6477	화물	삼부	삼부8.5톤국플러스트럭	SB8,5CT15-DP4,5LC7	74,590
6478	화물	삼부	삼부8.5톤국플러스트럭	SB8,5CT16-DN4,5LC	75,950
6479	화물	삼부	삼부8.5톤국플러스트럭	SB8,5CT16-DP4,5LC7	85,870
6480	화물	삼부	삼부8.5톤울트라트럭	SB8,5CT16-DN4,5UC	81,520
6481	화물	삼부	삼부8.5톤초장축트럭	SB8,5CT18-H4,5S6,3	67,400
6482	화물	삼부	삼부8.5톤초장축트럭	SB8,5CT19-DP4,5S63	76,200
6483	화물	삼부	삼부8톤국플러스트럭	SB8CT15-DP4,5LC7	74,680
6484	화물	삼부	삼부8톤국플러스트럭	SB8CT17-DP4,5LC7	87,220
6485	화물	삼부	삼부8톤초장축트럭	SB8CP14-H5S6	61,400
6486	화물	삼부	삼부9.5톤냉동탑트럭	SB9,5NT19-DP64SC	108,410
6487	화물	삼부	삼부9.5톤장축트럭	SB9,5CT17-DP9,5SC	107,950
6488	화물	삼부	삼부9.5톤장축트럭	SB9,5CT19-H9,5SC	123,680
6489	화물	삼부	삼부9.5톤초장축트럭	SB9,5CT17-DP9,5UC\	108,400
6490	화물	삼부	삼부9톤국플러스트럭	SB9CP15-DP8LC7	71,180
6491	화물	삼부	삼부9톤국플러스트럭	SB9CT14-DP8LC7	78,310
6492	화물	삼부	삼부9톤국플러스트럭	SB9CT15-DP4,5LC7	74,770

연번	차종	제 작 사	차 명	형 식	기준가격
6493	화물	삼부	삼부9톤크플러스트럭	SB9CT16-DP4.5LC	81,500
6494	화물	삼부	삼부9톤크플러스트럭	SB9CT16-DP4.5LC7	86,080
6495	화물	삼부	삼부가변형저상트레일러	SB-2A-ASWL680	40,000
6496	화물	삼부	삼부로우베드트레일러	SB-3XALF6790	21,000
6497	화물	삼부	삼부로우베드트레일러	SB-3XAS550	26,000
6498	화물	삼부	삼부로우베드트레일러	SB-3XAS650	31,500
6499	화물	삼부	삼부로우베드트레일러	SB-3XAS680	36,500
6500	화물	삼성	삼성1톤냉동탑	SST-R1T-HD1GC	25,210
6501	화물	삼성	삼성2.5톤미마티빙바디	SSH-W2.5EM-CAP	45,760
6502	화물	삼성	삼성6톤내장탑	SSH-T6PT	85,770
6503	화물	삼양에이치티	삼양1.2톤3076카고크레인	HTS3076	123,630
6504	화물	삼양에이치티	삼양1.2톤3076크레인카고트럭	HTS3076R	135,320
6505	화물	삼양에이치티	삼양2톤2076크레인카고트럭	HTS2076	99,180
6506	화물	삼양에이치티	삼양3.5톤5126크레인카고트럭	HTS5126	160,310
6507	화물	삼양에이치티	삼양5톤5126크레인카고트럭	HTS5126	161,670
6508	화물	삼오특장자동차	삼오1.3톤봉고4륜홀로리	SM-B4-1625-1611	33,390
6509	화물	삼오특장자동차	삼오1.4톤봉고오토홀로리	SM-1750A-19-1612	34,540
6510	화물	삼오특장자동차	삼오1.4톤봉고오토홀로리	SM-BLA2-1750-16-1509	31,280
6511	화물	삼오특장자동차	삼오1.4톤봉고홀로리	SM-1750A-17-1611	30,500
6512	화물	삼오특장자동차	삼오1.4톤봉고홀로리	SM-1750A-19-1611	33,760
6513	화물	삼오특장자동차	삼오1.4톤봉고홀로리	SM-BL2-1750-15-1504	30,450
6514	화물	삼오특장자동차	삼오1.4톤봉고홀로리	SM-BL2-1750-17	30,000
6515	화물	삼오특장자동차	삼오1.4톤포터오토홀로리	SM-PHL-AT-1750-17-1711	32,720
6516	화물	삼오특장자동차	삼오1.4톤포터홀로리	SM-PHL-AT-1750-16-1504	33,630
6517	화물	삼오특장자동차	삼오1.4톤포터홀로리	SM-PL1750-15	31,720
6518	화물	삼오특장자동차	삼오10KL 스텝탱크로리	SAMO10KL-1	73,180
6519	화물	삼오특장자동차	삼오10KL 중질유탱크로리	SAMO10KL-5T-BC	71,800
6520	화물	삼오특장자동차	삼오10KL 중질유탱크로리	SAMO10KL-BC	68,000
6521	화물	삼오특장자동차	삼오10KL 중질유탱크로리	SAMO10KL-BC-5T	68,130
6522	화물	삼오특장자동차	삼오10KL 탱크로리	SAMO10KL	57,320
6523	화물	삼오특장자동차	삼오10KL 탱크로리	SAMO10KL-D	51,040
6524	화물	삼오특장자동차	삼오10KL 탱크로리	SAMO10KL	70,500
6525	화물	삼오특장자동차	삼오10KL 탱크로리	SAMO10KL-3	67,260
6526	화물	삼오특장자동차	삼오10KL 탱크로리	SAMO10KL-5T-L-10	70,400
6527	화물	삼오특장자동차	삼오10KL 탱크로리	SAMO10KL-H-1	54,490
6528	화물	삼오특장자동차	삼오10KL 탱크로리	SAMO10KL-TT-D	75,310
6529	화물	삼오특장자동차	삼오10KL 탱크로리	SM-5S-10K-1709	81,810
6530	화물	삼오특장자동차	삼오10KL 탱크로리	SM-7L10-13-1309	78,180
6531	화물	삼오특장자동차	삼오10KL 탱크로리	SM-7L10-15-1404	72,270
6532	화물	삼오특장자동차	삼오10KL 탱크로리	SM-7L10-15-1409	73,330
6533	화물	삼오특장자동차	삼오10KL 탱크로리	SM-7L9-14-1404	82,040
6534	화물	삼오특장자동차	삼오10KL 탱크로리	SM-7LU6-10K-15	80,750
6535	화물	삼오특장자동차	삼오10KL 탱크로리	SM-7S10-13-1307	55,500
6536	화물	삼오특장자동차	삼오10KL 탱크로리	SM-7S-10K-1702	86,250
6537	화물	삼오특장자동차	삼오10KL 탱크로리	SM-7S-10K-1704	95,670
6538	화물	삼오특장자동차	삼오10KL 탱크로리	SM-U6-7S10-15-1503	70,900
6539	화물	삼오특장자동차	삼오10KL 탱크로리	SM-U6-7SM10-15-1503	80,190
6540	화물	삼오특장자동차	삼오10KL 탱크로리	SM-U6-7SM10-15-1506	85,000
6541	화물	삼오특장자동차	삼오11.7KL 탱크로리	SM-DWA-11.7KL-15	112,270
6542	화물	삼오특장자동차	삼오12KL 탱크로리	SAMO12KL	66,070
6543	화물	삼오특장자동차	삼오12KL 탱크로리	SM12KL-VOL-15-1603	199,090
6544	화물	삼오특장자동차	삼오12KL 탱크로리	SM-DW5L12-15-1402	90,900
6545	화물	삼오특장자동차	삼오12KL 탱크로리	SM-DW8-12KL-16-1603	111,740
6546	화물	삼오특장자동차	삼오15KL 버큘로리	SM-TR17M-15KL-14-1412	120,720
6547	화물	삼오특장자동차	삼오26KL 탱크로리	SAMO26KL-VOLVO-15-1512	199,540
6548	화물	삼오특장자동차	삼오26KL 탱크로리	SAMO26KL-VOLVO-15-1601	217,270

연번	차종	제 작 사	차 명	형 식	기준가격
6549	화물	삼오특장자동차	삼오26KL탱크로리	SM26KL-DW18-15	165,900
6550	화물	삼오특장자동차	삼오26KL폐유탱크로리	SM-TR19-H26KL-15-1601	203,630
6551	화물	삼오특장자동차	삼오28KL탱크로리	SAMO28KL-VOLVO-14-1405	191,810
6552	화물	삼오특장자동차	삼오28KL탱크로리	SAMO28KL-VOLVO-15-1511	201,130
6553	화물	삼오특장자동차	삼오28KL탱크로리	SM28KL-HD17CT	180,000
6554	화물	삼오특장자동차	삼오28KL탱크로리	SM-HD17-28KL-14-1402	189,090
6555	화물	삼오특장자동차	삼오28KL탱크로리	SM-HDL17-28KL-14-1407	176,720
6556	화물	삼오특장자동차	삼오28KL탱크로리	SM-YS17-28KL-13-1307	223,220
6557	화물	삼오특장자동차	삼오3.2톤탱크로리	SM-2.5S-4KL-15-1511	58,840
6558	화물	삼오특장자동차	삼오3.2톤탱크로리	SM-3.5S-4KL-15-1510	62,720
6559	화물	삼오특장자동차	삼오30KL탱크로리	SAMO30KL-VOLVO-14-1411	196,340
6560	화물	삼오특장자동차	삼오30KL탱크로리	SAMO30KL-VOLVOH-15-1511	205,540
6561	화물	삼오특장자동차	삼오32KL탱크로리	SM-TR-H32KL-15-1412	181,810
6562	화물	삼오특장자동차	삼오3KL탱크로리	SAMO3KL-SL	52,360
6563	화물	삼오특장자동차	삼오3KL홀로리	SAMO3KL	44,090
6564	화물	삼오특장자동차	삼오3KL홀로리	SAMO-3KL	54,590
6565	화물	삼오특장자동차	삼오4.3KL버큘로리	SM-4.3KL-VC	71,800
6566	화물	삼오특장자동차	삼오4.4KL탱크로리	SM-4.4KL-17-1703	73,310
6567	화물	삼오특장자동차	삼오4KL살수차	SM-4KL-W-1702	59,790
6568	화물	삼오특장자동차	삼오4KL탱크로리	SAMO4KL	52,720
6569	화물	삼오특장자동차	삼오4KL탱크로리	SM-3.5S-4KL-16-1605	61,360
6570	화물	삼오특장자동차	삼오4톤탱크로리	SM-3.5S-5KL-15-1504	62,560
6571	화물	삼오특장자동차	삼오5.0KL탱크로리	SM5.0KL-17-1601	77,270
6572	화물	삼오특장자동차	삼오5.0KL탱크로리	SM5.0KL-17-1701	77,270
6573	화물	삼오특장자동차	삼오5KL탱크로리	SAMO5KL	46,760
6574	화물	삼오특장자동차	삼오5KL탱크로리	SAMO5KL	51,700
6575	화물	삼오특장자동차	삼오5KL탱크로리	SM-3.5S-5KL-14-1310	55,000
6576	화물	삼오특장자동차	삼오6KL유조차	SAMO6KL-1	60,300
6577	화물	삼오특장자동차	삼오6KL탱크로리	SAMO6KL-2	60,900
6578	화물	삼오특장자동차	삼오6KL탱크로리	SAMO6KL-3	52,270
6579	화물	삼오특장자동차	삼오7.9톤버큘로리	SAMO-U6-7SVC-8T-15	77,270
6580	화물	삼오특장자동차	삼오8.1KL살수차	SM-7L8-15-1404	79,280
6581	화물	삼오특장자동차	삼오8.1KL살수차	SM-8.1KL-17-1706	80,900
6582	화물	삼오특장자동차	삼오8.7KL급수및살수차	SM-8.7KL-17-1708	89,090
6583	화물	삼오특장자동차	삼오8.8KL급수및살수차	SM-8.8KL-17-1703	87,270
6584	화물	삼오특장자동차	삼오8KL급수및살수차	SM-7L8KL-17-1608	94,000
6585	화물	삼오특장자동차	삼오8KL중질유탱크로리	SAMO8KL-BC	53,150
6586	화물	삼오특장자동차	삼오8KL중질유탱크로리	SAMO8KL-BC-1	56,210
6587	화물	삼오특장자동차	삼오9.8KL유조차	SAMO9.8KL-H	63,770
6588	화물	삼오특장자동차	삼오9.9KL탱크로리	SAMO9.9KL-2	66,410
6589	화물	삼오특장자동차	삼오9.9KL탱크로리	SAMO9-9KL	65,250
6590	화물	삼오특장자동차	삼오9.9KL탱크로리	SAMO9-9KL-1	58,520
6591	화물	삼오특장자동차	삼오경홀로리	SAMO-D688	18,000
6592	화물	삼오특장자동차	삼오경홀로리	SAMO-F688	19,000
6593	화물	삼오특장자동차	삼오버큘로리	SAMO-VC-8T	65,630
6594	화물	삼오특장자동차	삼오봉고4륜1.3톤홀로리	SM-B4-1625-1508	31,020
6595	화물	삼오특장자동차	삼오봉고4륜홀로리	SAMO-K1625-1	26,090
6596	화물	삼오특장자동차	삼오봉고4륜홀로리	SM-B4L1750-13-1308	30,560
6597	화물	삼오특장자동차	삼오봉고탱크로리	SAMO-K1625-1	24,660
6598	화물	삼오특장자동차	삼오봉고홀로리	SAMO1750-13	34,100
6599	화물	삼오특장자동차	삼오봉고홀로리	SAMO-K1625-2	24,910
6600	화물	삼오특장자동차	삼오봉고홀로리	SAMO-K1750-1	21,950
6601	화물	삼오특장자동차	삼오봉고홀로리	SM-BHL2-1750-13-1308	30,090
6602	화물	삼오특장자동차	삼오봉고홀로리	SM-BL2-1750-13-1307	26,360
6603	화물	삼오특장자동차	삼오특장10KL탱크로리	SV-10KL-5T	70,450
6604	화물	삼오특장자동차	삼오특장4륜홀로리	SV-H1750-4W	29,600

연번	차종	제 작 사	차 명	형 식	기준가격
6605	화물	삼오특장자동차	삼오특장홀로리	SV-K1750-14	24,710
6606	화물	삼오특장자동차	삼오특장할어운반차	SV-FT-1T	15,500
6607	화물	삼오특장자동차	삼오특장할어차	SV-2,8T-14	40,860
6608	화물	삼오특장자동차	삼오포터오토홀로리	SAMO-H1625-AT	27,330
6609	화물	삼오특장자동차	삼오포터오토홀로리	SM-P-A-R-1625-16-1603	31,810
6610	화물	삼오특장자동차	삼오포터오토홀로리	SM-PHL-AT-1750-14-1307	31,800
6611	화물	삼오특장자동차	삼오포터홀로리	SAMO-H1625	24,500
6612	화물	삼오특장자동차	삼오포터홀로리	SAMO-H1750	32,100
6613	화물	삼오특장자동차	삼오포터홀로리	SM-H1750-13	29,090
6614	화물	삼오특장자동차	삼오할어수송차	SAMO-F	39,400
6615	화물	삼오특장자동차	삼오할어운반차	SAMO-F-1T	14,500
6616	화물	삼우중공업	삼우25톤카고트럭	SWPA-250BL8KN4	106,480
6617	화물	삼우중공업	삼우27톤대형트럭	SWPA-270BR8CM1	121,360
6618	화물	삼우중공업	삼우27톤카고트럭	SWPA-270BR8CM2	118,690
6619	화물	삼우중공업	삼우4,5톤(TAG)극초장축카고트럭	SWTA-45BC6CT1	59,190
6620	화물	삼우중공업	삼우4,5톤(TAG)초장축카고트럭	SWTA-45BC5C	55,270
6621	화물	삼우중공업	삼우4,5톤(TAG)초장축카고트럭	SWTA-45BC6C	59,660
6622	화물	삼우중공업	삼우4,5톤극초장축카고트럭	SWPA-45BC6C	61,460
6623	화물	삼우중공업	삼우4,5톤극초장축카고트럭	SWPA-45BC6CT1	58,790
6624	화물	삼우중공업	삼우4,5톤극초장축카고트럭	SWPA-45BC8CA1	66,940
6625	화물	삼우중공업	삼우4,5톤극초장축카고트럭	SWPA-45KHF	53,090
6626	화물	삼우중공업	삼우4,5톤냉동탑차	SWTC-45BC6C	93,650
6627	화물	삼우중공업	삼우4,5톤초장축카고트럭	SWPA-45BC5C	57,140
6628	특수	삼일캠핑	삼일이동업무차	ZS27K	22,300
6629	화물	삼일크레인	삼일1,6톤크레인카고트럭	SCS736-HD5CT	93,180
6630	화물	삼일크레인	삼일2,2톤크레인카고트럭	SCS886-HD4,5CT	105,710
6631	화물	삼일크레인	삼일2톤카고크레인트럭	ST2217(D)-HD4,5	123,900
6632	화물	삼일크레인	삼일2톤크레인카고트럭	SCS887A-HD4,5CT	115,620
6633	화물	삼일크레인	삼일2톤크레인카고트럭	SCS887A-HD5CT	107,410
6634	화물	삼일크레인	삼일2톤크레인카고트럭	ST2217	116,550
6635	화물	삼호정공	SHP1단슬라이드평판트레일러	SHPT-40PB	67,000
6636	화물	삼호정공	SHP1단슬라이드평판트레일러	SHPT-40PF	52,000
6637	화물	삼호정공	SHP1단슬라이드평판트레일러	SHPT-43PF	52,000
6638	화물	삼호정공	SHP20피티핑컨테이너운송트레일러	SHDC-20DA	51,000
6639	화물	삼호정공	SHP2단슬라이드평판트레일러	SHPT-40PC	58,000
6640	화물	삼호정공	SHP2단슬라이드평판트레일러	SHPT-43PH	82,000
6641	화물	삼호정공	SHP2단저상트레일러	SHLT-50LA	80,000
6642	화물	삼호정공	SHP2축24,2톤저상트레일러	SHLT-26LF	33,160
6643	화물	삼호정공	SHP2축24톤저상트레일러	SHLT-26LH	33,000
6644	화물	삼호정공	SHP2축25,5톤저상트레일러	SHLT-25,5LK	56,700
6645	화물	삼호정공	SHP2축26톤저상트레일러	SHLT-26LJ	57,300
6646	화물	삼호정공	SHP2축저상트레일러	SHLT-26LA	30,000
6647	화물	삼호정공	SHP30피티핑컨테이너운송트레일러	SHDC-30DA	66,000
6648	화물	삼호정공	SHP33 <sub>m</sub> PTA벌크트레일러	SHBT-34BA	59,900
6649	화물	삼호정공	SHP3축1단13,7톤저상트레일러	SHLT-19LK	76,000
6650	화물	삼호정공	SHP40피티핑컨테이너운송트레일러	SHDC-40DA	50,000
6651	화물	삼호정공	SHP48 <sub>m</sub> 사료벌크트레일러	SHBT-48BA	33,000
6652	화물	삼호정공	SHP53 <sub>m</sub> 벌크트레일러	SHBT-53BB	93,000
6653	화물	삼호정공	SHP53 <sub>m</sub> 티핑탱크트레일러	SHTT-53TA	88,000
6654	화물	삼호정공	SHP56 <sub>m</sub> PVC티핑탱크트레일러	SHTT-56TE	84,000
6655	화물	삼호정공	SHP56 <sub>m</sub> 티핑탱크트레일러	SHTT-56TA	85,000
6656	화물	삼호정공	SHP56 <sub>m</sub> 티핑탱크트레일러	SHTT-56TB	87,000
6657	화물	삼호정공	SHP56 <sub>m</sub> 티핑탱크트레일러	SHTT-56TC	89,000
6658	화물	삼호정공	SHP57 <sub>m</sub> 벌크트레일러	SHBT-57BA	95,500
6659	화물	삼호정공	SHP다축1단10,6톤저상트레일러	SHLT-18LR	108,000
6660	화물	삼호정공	SHP다축1단저상트레일러	SHLT-18LD	90,000

연번	차종	제 작 사	차 명	형 식	기준가격
6661	화물	삼호정공	SHP다축1단저상트레일러	SHLT-18LM	105,000
6662	화물	삼호정공	SHP다축1단저상트레일러	SHLT-18LP	103,000
6663	화물	삼호정공	SHP다축저상트레일러	SHLT-18LL	30,000
6664	화물	삼호정공	SHP카본벌크트레일러	SHBT-62BA	73,000
6665	화물	삼호정공	SHP카본벌크트레일러	SHBT-67BA	73,500
6666	화물	삼희일렉트릭	삼희일렉트릭레저장비운송트레일러	BZ-001	900
6667	특수	새론특장	새론렉스텐언더리프트	SHARON-SV-2018	48,100
6668	특수	새론특장	새론스타렉스언더리프트	SHARON-ST-2018	48,100
6669	특수	새론특장	새론스타렉스언더리프트	SHARON-ST-3000	48,100
6670	특수	새론특장	새론스타렉스언더리프트	SHARON-ST-4000	47,900
6671	특수	새론특장	새론코란도언더리프트	SHARON-SV-2000	38,900
6672	특수	새론특장	새론코란도언더리프트	SHARON-SV-2022	40,900
6673	특수	새론특장	새론코란도언더리프트	SHARON-SV-4022	43,600
6674	특수	새론특장	새론코란도언더리프트	SHARON-SV-6000	41,800
6675	화물	새한마린	새한EZWB2300보트트레일러	EZWB2300	3,000
6676	화물	새한마린	새한EZWW1250보트트레일러	EZWW1250	1,600
6677	화물	새한에어서스펜션	새한14.5톤왕바디	SH14.5TWHD-7050M6	116,850
6678	화물	새한에어서스펜션	새한14톤왕바디	SH14TWHD-7050	108,210
6679	화물	새한에어서스펜션	새한14톤장축카고트럭	SH14TDW14-9500	111,710
6680	화물	새한에어서스펜션	새한22톤암롤트럭	SH-22AM-DW17	121,970
6681	화물	새한에어서스펜션	새한26톤카고트럭	SH26PDW-19PM-E5	127,990
6682	화물	새한에어서스펜션	새한4.5톤왕바디	SH4.5TDW-KLW	48,600
6683	화물	새한에어서스펜션	새한4.5톤왕바디	SH4.5TWDW-KPL-E4	73,220
6684	화물	새한에어서스펜션	새한4.5톤카고	SH-4.5LTDW	56,610
6685	화물	새한에어서스펜션	새한4.5톤카고	SH-4.5PDW-DL06	63,480
6686	화물	새한에어서스펜션	새한4.5톤카고	SH-4.5TDW-5600	58,640
6687	화물	새한에어서스펜션	새한4.5톤카고	SH-4.5TDW-DL06	65,120
6688	화물	새한에어서스펜션	새한4.5톤카고	SH-4.5TDW-F4AE3681D	59,340
6689	화물	새한에어서스펜션	새한4.5톤카고트럭	SH4.5PDW-7500-E5	65,110
6690	화물	새한에어서스펜션	새한4.5톤카고트럭	SH4.5PDW-7500PM-HC	69,600
6691	화물	새한에어서스펜션	새한4.5톤카고트럭	SH4.5PDW-KPL-E4	62,480
6692	화물	새한에어서스펜션	새한4.5톤카고트럭	SH4.5TDW-7500N	66,970
6693	화물	새한에어서스펜션	새한4.5톤카고트럭	SH4.5TDW-7500-PM	70,350
6694	화물	새한에어서스펜션	새한4.5톤카고트럭	SH4.5TDW-8600-E5	67,730
6695	화물	새한에어서스펜션	새한4.5톤카고트럭	SH4.5THD-11EW	63,440
6696	화물	새한에어서스펜션	새한4.5톤카고트럭	SH4.5THD-8300W-E5	70,920
6697	화물	새한에어서스펜션	새한4.5톤카고트럭	SH4.5THD-9EW	63,380
6698	화물	새한에어서스펜션	새한4.5톤카고트럭	SH4.5THD-KPL-E4	55,850
6699	화물	새한에어서스펜션	새한4.5톤카고트럭	SH4.5THD-PL	60,360
6700	화물	새한에어서스펜션	새한4.5톤카고트럭	SH4.5THD-TP	57,560
6701	화물	새한에어서스펜션	새한5톤카고트럭	SH5THD-L	60,440
6702	화물	새한에어서스펜션	새한6.5톤극초장축플러스카고트럭	SH6.5TDW4.5-7500	80,540
6703	화물	새한에어서스펜션	새한7.5톤카고트럭	SH7.5PDW-7500PM-E5	70,290
6704	화물	새한에어서스펜션	새한7톤카고트럭	SH7PHD-KPL-E4	53,550
6705	화물	새한에어서스펜션	새한차량운송트럭	SH-TPT13HD4.5-TEG	95,400
6706	화물	새한에어서스펜션	새한코란도스포츠	SH-KO-S	26,700
6707	화물	샤크알브이	샤크더블축평판트레일러	DOUBLEAXLE	5,000
6708	특수	샤크알브이	샤크이동업무용차량	SK-MOV1	28,000
6709	특수	샤크알브이	샤크이동업무차량	FS-MOV4	28,000
6710	화물	샤크알브이	샤크평판트레일러	SK390	2,600
6711	특수	서울캠핑	서울캠핑이동업무차	CWB-Ka-S01	48,800
6712	특수	서울캠핑	서울캠핑이동업무차	CWB-LV-C01	42,300
6713	화물	선진정공	선진1.2톤냉동탑차	EBKH2.5-CBB	40,870
6714	화물	선진정공	선진20피트컨테이너트레일러	SJCT-2020-SS	13,270
6715	화물	선진정공	선진40FT평판트레일러	SJFBT-2AAL1301	24,750
6716	화물	선진정공	선진40FT평판트레일러	SJFBT-3ALAL1301	31,500



연번	차종	제 작 사	차 명	형 식	기준가격
6717	화물	선진정공	선진40FT평판트레일러	SJFBT-4031-LAL	31,000
6718	화물	선진정공	선진40FT평판트레일러	SJFBT-4032-LAL	31,000
6719	화물	선진정공	선진40FT평판트레일러	SJFBT-4033-LAL	32,000
6720	화물	선진정공	선진5.4톤차량운송트럭	SJTP-HD5C7	95,540
6721	화물	선진정공	선진9M평판트레일러	SJPT2S-9M(AL)	25,000
6722	화물	선진정공	선진구즈넥트레일러	SJGT-2AAL1301	20,000
6723	화물	선진정공	선진구즈넥트레일러	SJGT-2SSS1302	14,000
6724	화물	선진정공	선진냉동탑차	EBKH3.5-CBL	41,810
6725	화물	선진정공	선진차량수송세미트레일러	SJTP-CM3A1002	66,000
6726	화물	선진정공	선진차량수송세미트레일러	SJTP-CM3A1003	66,000
6727	화물	선진정공	선진차량수송세미트레일러	SJTP-CM3A1004	75,000
6728	화물	선진정공	선진차량수송세미트레일러	SJTP-CM3A1005	66,000
6729	화물	선진정공	선진차량수송트럭	SJTP-HD16-0801	87,720
6730	화물	선진정공	선진차량수송트럭	SJTP-HD16-0901	91,000
6731	화물	선진정공	선진차량수송트럭	SJTP-HD16-1001	100,100
6732	화물	선진정공	선진차량수송트럭	SJTP-HD16-1002	96,500
6733	화물	선진정공	선진차량수송트럭	SJTP-HD16-1101	137,300
6734	화물	선진정공	선진차량수송트레일러	SJTP-3A0801	84,730
6735	화물	선진정공	선진차량수송트레일러	SJTP-3A0901	87,220
6736	화물	선진정공	선진차량수송트레일러	SJTP-3A1001	89,580
6737	화물	선진정공	선진차량수송트레일러	SJTP-3A1101	61,900
6738	화물	선진정공	선진차량운송트럭	SJFTP-HD16-S2DA	156,270
6739	화물	선진정공	선진차량운송트럭	SJTPH501-C	72,780
6740	화물	선진정공	선진차량운송트럭	SJTPH502	72,780
6741	화물	선진정공	선진차량운송트럭	SJTPH503	77,430
6742	화물	선진정공	선진차량운송트럭	SJTPHD502-E5	90,270
6743	화물	선진정공	선진차량운송트럭	SJTPHD504	86,200
6744	화물	선진정공	선진차량운송트럭	SJTPHD5-T1402	87,610
6745	화물	선진정공	선진컨테이너트레일러	SJCT-4021-AL	20,000
6746	화물	선진정공	선진평판트레일러	SJFBT-3321-AL	25,000
6747	화물	선진정공	선진평판트레일러	SJFBT-4020-AL	25,000
6748	화물	선진정공	선진평판트레일러	SJFBT-4022-AL	27,270
6749	화물	성동테크	성동힐링레저장비운송트레일러	2013	3,600
6750	화물	성안특장	성안17m 덤프트레일러	SA-1719Y	32,720
6751	화물	성안특장	성안17m 덤프트레일러	SA17RL-DT16	40,000
6752	화물	성안특장	성안17m 덤프트레일러	SH17RL-DT14	39,250
6753	화물	성안특장	성안18m 경량화물덤프트럭	SA-950221	207,880
6754	화물	성안특장	성안18m 경량화물덤프트럭	SA-GR8CM8-13	185,050
6755	화물	성안특장	성안18m 경량화물운송덤프트럭	SA-12SSSDa0-M	149,540
6756	화물	성안특장	성안18m 덤프트레일러	SA-1818-OT	23,640
6757	화물	성안특장	성안18m 덤프트레일러	SA-1818-TA	49,000
6758	화물	성안특장	성안18m 덤프트레일러	SA-1818Y	48,090
6759	화물	성안특장	성안18m 덤프트레일러	SA18RL-DT870	51,000
6760	화물	성안특장	성안18m 덤프트레일러	SA-NKS-16	53,500
6761	화물	성안특장	성안18m 덤프트레일러	SA-PHK-S16	55,000
6762	화물	성안특장	성안18m 덤프트레일러	SH18RL-DT1	37,900
6763	화물	성안특장	성안18m 덤프트레일러	SH18RL-DT14	36,280
6764	화물	성안특장	성안18m 덤프트레일러	SH18RL-DT2	48,000
6765	화물	성안특장	성안19.5m 경량화물덤프트럭	SA-3194	185,680
6766	화물	성안특장	성안19.5m 경량화물덤프트럭	SA-950086-19.5	195,580
6767	화물	성안특장	성안19.5m 경량화물덤프트럭	SATK-95221	206,000
6768	화물	성안특장	성안19.5m 경량화물운송덤프	SA-12SSEd-A	154,700
6769	화물	성안특장	성안19.5톤경량화물덤프트럭	SA-GR8AX8-PHTA	165,140
6770	화물	성안특장	성안19m 경량화물덤프트레일러	SA19.2RL-DT12	20,000
6771	화물	성안특장	성안19m 경량화물덤프트레일러	SA-KR19TRL	49,000
6772	화물	성안특장	성안22톤티핑컨테이너트레일러	SA-TPTRL-2A	34,000

연번	차종	제 작 사	차 명	형 식	기준가격
6773	화물	성인특장	성안26m 경량화물덤프트레일러	SA-5620TRL26	58,090
6774	화물	성인특장	성안26m 경량화물덤프트레일러	SA-KR1000	57,000
6775	화물	성인특장	성안26m 경량화물덤프트레일러	SA-KR1000-S	63,880
6776	화물	성인특장	성안26m 경량화물덤프트레일러	SA-KR26TRL	58,300
6777	화물	성인특장	성안26m 경량화물덤프트레일러	SA-S26	64,000
6778	화물	성인특장	성안26m 경량화물덤프트레일러	SH26RL-16NE	57,000
6779	화물	성인특장	성안26m 경량화물덤프트레일러	SH26RL-DT15D	62,000
6780	화물	성인특장	성안26m 경량화물덤프트레일러	SH26RL-PARK02	60,000
6781	화물	성인특장	성안26톤카고	SA-950086-KG	165,380
6782	화물	성인특장	성안31m 경량화물(유연탄)덤프트레일러	SA-31U	66,880
6783	화물	성인특장	성안31m 경량화물덤프트레일러	SA-31GT	58,180
6784	화물	성인특장	성안31m 경량화물덤프트레일러	SA-31U2	63,830
6785	화물	성인특장	성안32m 경량화물덤프트레일러	SA-32FL	50,000
6786	화물	성인특장	성안4.5톤카고트럭	SA4.5-E11EUGc-PU	59,380
6787	화물	성인특장	성안55m 진개덤프트레일러	SA-55TRL	70,000
6788	화물	성인특장	성안경량화물덤프트레일러	SA-KR26TRL-P	60,000
6789	화물	성인특장	성안덤프트레일러	SH-STRL	39,000
6790	화물	성인특장	성안진개덤프트레일러	SH-TSTRUJ	51,000
6791	화물	성인특장	성안티핑컨테이너운송트레일러	SA-TPTRL	47,000
6792	화물	성인특장	성환17m 덤프트레일러	SADT17RL01	32,000
6793	화물	성인특장	성환17m 덤프트레일러	SH17RL-DT	34,600
6794	화물	성인특장	성환17m 덤프트레일러	SH17RL-DT10	35,000
6795	화물	성일특장	성일1.8톤재활용품수거차	SI-101384-18	63,990
6796	화물	성일특장	성일11m 압착진개트럭	SI-PRGA-TR02	72,320
6797	화물	성일특장	성일12.1m 압착진개트럭	SI-PRGA-TR03	67,500
6798	화물	성일특장	성일12.2m 압착진개트럭	SI-PRGA-TR04	75,900
6799	화물	성일특장	성일2.4톤왕바디트럭	SI2.4W15-HD3.5	57,270
6800	화물	성일특장	성일2.7톤재활용품수거차	SI-101142-J	57,760
6801	화물	성일특장	성일2.7톤재활용품수거차	SI-101277-RR	58,270
6802	화물	성일특장	성일3.1톤압착진개트럭	SI-8501035	69,590
6803	화물	성일특장	성일3.1톤재활용품운반차	SI-101277-RG	61,540
6804	화물	성일특장	성일3.2톤압착진개트럭	SI-10163-PG	68,220
6805	화물	성일특장	성일3톤재활용품운반차	SI-101175-RE	61,500
6806	화물	성일특장	성일4톤광폭카고	SI4T15-HD3.5	44,670
6807	화물	성일특장	성일5.1톤암롤트럭	SI-522259-AM16	76,270
6808	화물	성일특장	성일5.8톤압착진개트럭	SI-522470-17N	90,900
6809	화물	성일특장	성일5.8톤압착진개트럭	SI-522529-17N	83,730
6810	화물	성일특장	성일6.4톤압착진개트럭	SI-52218U6	89,270
6811	화물	성일특장	성일6.5톤압착진개트럭	SI-6.5-13	83,410
6812	화물	성일특장	성일6.6톤압착진개트럭	SI-6.6-12.6	84,320
6813	화물	성일특장	성일6.8톤압착진개트럭	SI-522529-PP	86,610
6814	화물	성일특장	성일7.6톤음식물수거트럭	SI-522376-L2	92,080
6815	화물	성일특장	성일7.8톤음식물수거트럭	SI-52218-F	95,200
6816	화물	성일특장	성일8.4톤음식물쓰레기수거트럭	SI-520016-N8.4	92,900
6817	화물	성일특장	성일8.5톤음식물수거트럭	SI-520016-8.5	93,870
6818	화물	성일특장	성일8.5톤음식물수거트럭	SI-522529-8.5	88,440
6819	화물	성일특장	성일압착진개트럭	SI-15SGd-15	78,350
6820	화물	성일특장	성일압착진개트럭	SI-PRGA-TR01	72,210
6821	화물	성일특장	성일압축진개트럭	SI-FOGA-TR01	71,850
6822	특수	성일특장	성일음식물용기세척차	SI-1010289-CC	71,700
6823	화물	성일특장정비	성일1톤내장탑트럭	SI1T17-HD1	25,300
6824	화물	성일특장정비	성일4톤트럭	SI4C18-HD3.5	46,800
6825	화물	성일특장정비	성일5.5톤냉동탑트럭	SL5.5NT17-H5S6	68,180
6826	화물	성진테크	선진차량운송트럭	SJTPHD506	85,900
6827	화물	성진테크	선진캠핑트레일러	SJCP-CT010	30,000
6828	화물	성진테크	선진컨테이너트레일러	SJCT-4020-SS	14,850

연번	차종	제 작 사	차 명	형 식	기준가격
6829	특수	성진테크	성진생활안전구조차	SJ-ST17-01	40,900
6830	특수	성진테크	성진소방안전교육장비운송차	SJ-HSTC18-01	44,100
6831	특수	성진테크	성진소방이동안전체험차	SJ-8.5VAN-H16-02	420,900
6832	특수	성진테크	성진소방이동안전체험차	SJ-8.5VAN-H16-04	415,900
6833	화물	성진테크	성진소방장비운반차	SJ-FEQH5-30	139,540
6834	화물	성진테크	성진소방화생방장비운반차	SJ-CBREQ5VAN-HST12	32,700
6835	특수	성진테크	성진이동기지국	SJ-MOCAT3.5	106,000
6836	특수	성진테크	성진전기제어트레일러	SJ-LO-KEP30F-18	181,600
6837	특수	성진테크	성진폭발물처리차	SJ-EOD5VAN-H15	182,100
6838	특수	성진테크	성진폭발물처리차	SJ-EOD5VAN-H17	189,000
6839	화물	성호공업사	성호20피트티핑컨테이너운송트레일러	SH20TIPCTRL	26,360
6840	화물	성호공업사	성호25톤티핑컨테이너운송트럭	SH19TIPJR9CDA	180,770
6841	화물	성호공업사	성호티핑컨테이너트럭	SH25TIPCON-C	132,800
6842	화물	성호공업사	성호티핑컨테이너트럭	SH25TIPCON-D	125,570
6843	화물	성호공업사	성호티핑컨테이너트럭	SH25TIPCON-A	114,730
6844	화물	성화기술산업	성화견인식싸인카	SHRSB0001	23,840
6845	특수	성화기술산업	성화견인식싸인카	SHRSB0001-1	23,620
6846	특수	성화기술산업	성화견인식싸인카	SHRSB0002	34,950
6847	화물	성화기술산업	성화고속도로유지보수차	B91-QT2.5-LOAD	90,800
6848	특수	성화기술산업	성화싸인보드트레일러	SHRSB-2016VB2	34,500
6849	특수	성화기술산업	성화싸인보드트레일러	SHRSB-VB2	35,500
6850	특수	성화기술산업	성화싸인보드트레일러	SHRSB-VB2016	25,000
6851	특수	성화기술산업	성화싸인보드트레일러	SHRSB-VB2016-01	22,000
6852	특수	성화기술산업	성화싸인보드트레일러	SHRSB-VB2017	22,000
6853	화물	세경특장	세경6.1톤암롤트럭	SK6.1-AR6.1T-280	84,040
6854	화물	세아특장	세아3KL홀로리	SAHR-3KL-150	48,800
6855	화물	세아특장	세아8.2k우지보용탱크로리	SA-8.2TKT	79,950
6856	특수	세정캠핑카	세정이동판매차	SJH-3.6	15,150
6857	특수	세정캠핑카	세정이동판매차	SJH-3.8	15,000
6858	특수	세정캠핑카	세정이동판매차	SJH-5.0	25,560
6859	특수	세정캠핑카	세정이동판매차	SJM-5.5	31,130
6860	화물	세종특장	세종12KL탱크로리	SJTL-12DTLA	160,000
6861	화물	세종특장	세종12톤상승빙바디	SJ12PW-15H14T	147,400
6862	화물	세종특장	세종15KL버큘로리	SJVL-15HVL	134,500
6863	화물	세종특장	세종2.4톤빙바디	SJ2.4WBT-QT3.5WBT	58,200
6864	화물	세종특장	세종23.5톤상승빙바디	SJ23.5TW-15D25T	179,950
6865	화물	세종특장	세종2톤냉장빙바디	SJ2FWBT-QT3.5CP	70,910
6866	화물	세종특장	세종7.9KL버큘로리	SJVL-79HVLB	88,180
6867	화물	세종특장	세종7.9KL버큘로리	SJVL-79HVL	100,500
6868	화물	세종특장	세종8.6KL버큘로리	SJVL-86DVL	59,840
6869	화물	세종특장차	세종10KL탱크로리	SJTL-10HTLC	82,300
6870	화물	세진트레일러	세진17.9톤저상트레일러	CD9-2AL-LB	38,450
6871	화물	세진트레일러	세진18m 덤프트레일러	CD9-27DP1601-AL	36,360
6872	화물	세진트레일러	세진18m 덤프트레일러	CD9-27DP1602-LA	39,090
6873	화물	세진트레일러	세진20-40피트혼적가변형평판트레일러	C20-C40-DLAL	40,000
6874	화물	세진트레일러	세진20FT티핑컨테이너운송트레일러	CD9-20FTC-LA	35,000
6875	화물	세진트레일러	세진20FT티핑트레일러	CD9-20FT-LA	35,000
6876	화물	세진트레일러	세진22.5톤가변형평판트레일러	CD9PT-AAL-65S15T	40,900
6877	화물	세진트레일러	세진22.7톤가변형평판트레일러	CD9-TP1610D-6500-LAL1500	46,350
6878	화물	세진트레일러	세진22.7톤가변형평판트레일러	CD9-TP1611D-LAL6500	42,000
6879	화물	세진트레일러	세진23.1톤가변형평판트레일러	CD9-TP1603S-5500	46,360
6880	화물	세진트레일러	세진23.3톤가변형평판트레일러	SJHTT-LAL-5500T	45,000
6881	화물	세진트레일러	세진23.5톤가변형평판트레일러	CD9-TP1602S-6500	40,900
6882	화물	세진트레일러	세진23.8톤가변형평판트레일러	CD9-TP1501-5500	45,500
6883	화물	세진트레일러	세진23톤가변형저상트레일러	CD9-F71L-DLAL	51,000
6884	화물	세진트레일러	세진23톤가변형평판트레일러	CD9PT-AAL-15S4	40,000

연번	차종	제 작 사	차 명	형 식	기준가격
6885	화물	세진트레일러	세진23톤가변형평판트레일러	TP1604-70-DLAL	40,000
6886	화물	세진트레일러	세진23톤가변형평판트레일러	TP1605-S70-DLAL	45,000
6887	화물	세진트레일러	세진24.1톤가변형평판트레일러	CD9-TP1607D-1500	36,500
6888	화물	세진트레일러	세진24.3톤평판트레일러	CD9-TP1613D-LAA	32,000
6889	화물	세진트레일러	세진24.3톤평판트레일러	CD9-TP1615D-AAL	33,180
6890	화물	세진트레일러	세진24.5톤가변형저상트레일러	CD9-3LAL-LB	50,000
6891	화물	세진트레일러	세진24.5톤저상트레일러	CD9-3LAA-LB	50,000
6892	화물	세진트레일러	세진24.5톤저상트레일러	CD9-3LAL-26LB	45,450
6893	화물	세진트레일러	세진24.5톤평판트레일러	CD9-TP1606D	43,000
6894	화물	세진트레일러	세진24톤가변형평판트레일러	CD9-SJ24T-DLAL	32,500
6895	화물	세진트레일러	세진24톤저상트레일러	CD9-F72L-DALAA	47,500
6896	화물	세진트레일러	세진25.3톤평판트레일러	CD9-TP1612D-AL	30,900
6897	화물	세진트레일러	세진25.3톤평판트레일러	CD9-TP1616D-AL	28,630
6898	화물	세진트레일러	세진25톤평판트레일러	SJ-LALS	36,180
6899	화물	세진트레일러	세진28m 벌크트레일러	CD9-28BCT1604-AL	32,000
6900	화물	세진트레일러	세진28m 탄산칼슘벌크트레일러	CD9-28BCT-AL	28,000
6901	화물	세진트레일러	세진30m 탄산칼슘벌크트레일러	CD9-30BCT-AL	29,540
6902	화물	세진트레일러	세진30m 탄산칼슘벌크트레일러	CD9-J30BCT-AL	32,720
6903	화물	세진트레일러	세진32m 경량화물덤프트레일러	CD9-F69D-DLA	39,000
6904	화물	세진트레일러	세진32m 탄산칼슘벌크트레일러	CD9-32BCT-AL	31,810
6905	화물	세진트레일러	세진33.3m 탄산칼슘벌크트레일러	CD9-33BCT1602-AL	32,720
6906	화물	세진트레일러	세진33.3m 탄산칼슘벌크트레일러	CD9-J33.3SBCT-AL	31,810
6907	화물	세진트레일러	세진34m 탄산칼슘벌크트레일러	CD9-34BCT-AL	34,090
6908	화물	세진트레일러	세진35m 벌크트레일러	CD9-35BCT1601-AL	32,720
6909	화물	세진트레일러	세진35m 벌크트레일러	CD9-J35BCT-AL	30,540
6910	화물	세진트레일러	세진36m 벌크트레일러	CD9-36BCT1603-AL	33,180
6911	화물	세진트레일러	세진37m 탄산칼슘벌크트레일러	CD9-37BCT-AL	35,680
6912	화물	세진트레일러	세진38m 탄산칼슘벌크트레일러	CD9-38BCT-AL	34,540
6913	화물	세진트레일러	세진40FT콤비컨테이너운송트레일러	CD9-40FTCLS-LAL	31,810
6914	화물	세진트레일러	세진40m 탄산칼슘벌크트레일러	CD9-40BCT-AL	35,450
6915	화물	세진트레일러	세진44m 벌크트레일러	CD9-44BCT-AL	43,000
6916	화물	세진트레일러	세진가변형20.8톤철판운송트레일러	CD9-STPST-5500	59,000
6917	화물	세진트레일러	세진가변형21.5톤철판운송트레일러	CD9-STPST01-5500	66,000
6918	화물	세진트레일러	세진가변형21.5톤철판운송트레일러	CD9-STPST02D-5500	65,000
6919	화물	세진트레일러	세진가변형22톤철판운송트레일러	STP510-LAA-5500	70,000
6920	화물	세화자동차	세화2톤도로시설물점차	BV7-RLOAD-HD2.5	66,600
6921	화물	세화자동차	세화5.3톤수풀트레일러	BV7-W5300-SH	50,000
6922	화물	세화자동차	세화도로시설물점검장비운송차	BV7-TPRLOAD-HD2.5	71,710
6923	특수	세화자동차	세화싸인보드트레일러	SH-8RSB-VB2	22,800
6924	특수	세화자동차	세화코란도 스포츠 고속도로순찰차	Q5DF22A4-02G	43,300
6925	화물	셀코	셀코13.5톤차량운송트레일러	SCTPT-2A1601	68,100
6926	화물	셀코	셀코7톤차량운송트럭	SC-TP7000-HD4.5	120,270
6927	화물	소드	SOD보트트레일러	SOD330	1,050
6928	화물	소드	SOD보트트레일러	SOD420	1,150
6929	화물	소드	SOD보트트레일러	SOD480	1,500
6930	화물	소드	SOD보트트레일러	SOD550	1,800
6931	화물	소드	SOD보트트레일러	SOD690	3,900
6932	화물	소드	SOD보트트레일러	SOD910	6,700
6933	화물	소드	SOD카고트레일러	SOD300	1,000
6934	화물	솔로몬특장	솔로몬2.3톤냉장빙바디트럭	SLM-DWT-D4.5CL	101,500
6935	특수	솔로몬특장	솔로몬공기호흡기용기운반소방차	SLM-FWT-K1SL	36,800
6936	화물	솔로몬특장	솔로몬소방장비운반차	SLM-FWT2-H3.5L	81,810
6937	화물	솔로몬특장	솔로몬소방장비운반차	SLM-FWT-H3.5L	74,700
6938	화물	수림정공	수림15.2톤저상트레일러	SL3-8DNXA	67,000
6939	화물	수림정공	수림19.2톤가변식저상트레일러	SL3-7DRXC	70,910
6940	화물	수림정공	수림20피트컨테이너사시	SS2-2DFXA	21,810

연번	차종	제 작 사	차 명	형 식	기준가격
6941	화물	수림정공	수림20피트컨테이너샤시	SS23-4DRXA	18,180
6942	화물	수림정공	수림20피트컨테이너샤시	SS2-4DNXA	16,360
6943	화물	수림정공	수림20피트컨테이너샤시	SS2-4DNXB	14,810
6944	화물	수림정공	수림20피트컨테이너운송트레일러	SS2-2DFXB	19,270
6945	화물	수림정공	수림20피트컨테이너운송트레일러	SS2-2DFXC	19,540
6946	화물	수림정공	수림20피트컨테이너운송트레일러	SS2-2DNXD	14,000
6947	화물	수림정공	수림20피트컨테이너트레일러	SS2-2DNXA	14,000
6948	화물	수림정공	수림20피트컨테이너트레일러	SS2-2DNXB	11,000
6949	화물	수림정공	수림20피트컨테이너트레일러	SS2-2DNXC	14,000
6950	화물	수림정공	수림20피트티핑컨테이너샤시	SD2-4DFXA	27,810
6951	화물	수림정공	수림20피트티핑컨테이너샤시	SD2-4DFXB	31,810
6952	화물	수림정공	수림20피트티핑컨테이너샤시	SD2-4DNXA	33,180
6953	화물	수림정공	수림22.6톤저상트레일러	SL3-7DRXA	44,000
6954	화물	수림정공	수림24.3톤저상트레일러	SL2-8DNXA	48,000
6955	화물	수림정공	수림24.7톤저상트레일러	SLT3-4D1RXB	39,500
6956	화물	수림정공	수림24톤평판트레일러	SP3-4DNXB	25,500
6957	화물	수림정공	수림25.5톤40피트구즈넥콤비컨테이너샤시	SGC2-4DNXB	21,810
6958	화물	수림정공	수림30피트구즈넥컨테이너샤시	SG2-3DNXA	36,000
6959	화물	수림정공	수림30피트컨테이너운송트레일러	SG2-3DNXB	13,900
6960	화물	수림정공	수림40피트25.7톤평판트레일러	SP2-4DRXB	30,900
6961	화물	수림정공	수림40피트구즈넥컨테이너샤시	SG2-4DNXC	14,000
6962	화물	수림정공	수림40피트구즈넥컨테이너샤시	SG2-4DNXD	14,500
6963	화물	수림정공	수림40피트구즈넥컨테이너샤시	SG2-4DRXC	20,450
6964	화물	수림정공	수림40피트구즈넥콤비네이션샤시	SG2-4DFXA	26,360
6965	화물	수림정공	수림40피트구즈넥콤비네이션샤시	SG3-4DMXA	33,180
6966	화물	수림정공	수림40피트구즈넥콤비네이션샤시	SG3-4DRXA	30,000
6967	화물	수림정공	수림40피트구즈넥콤비네이션샤시	SG3-4SMXA	31,810
6968	화물	수림정공	수림40피트구즈넥콤비네이션샤시	SG3-MCMXB	41,810
6969	화물	수림정공	수림40피트구즈넥콤비네이션샤시	SGC2-4DNXA	24,090
6970	화물	수림정공	수림40피트컨테이너샤시	SC2-4DNXB	15,400
6971	화물	수림정공	수림40피트컨테이너샤시	SC3-4DRXA	25,000
6972	화물	수림정공	수림40피트컨테이너운송트레일러	SG2-4DNHA	20,450
6973	화물	수림정공	수림40피트컨테이너운송트레일러	SG2-4DNXE	17,630
6974	화물	수림정공	수림40피트컨테이너운송트레일러	SG2-4DRXE	20,900
6975	화물	수림정공	수림40피트컨테이너운송트레일러	SG3-4DMHA	38,000
6976	화물	수림정공	수림40피트컨테이너운송트레일러	SG3-4MCXA	26,360
6977	화물	수림정공	수림40피트컨테이너운송트레일러	SG3-4SMXA	31,800
6978	화물	수림정공	수림40피트콤비네이션샤시	SC2-4DNXD	16,810
6979	화물	수림정공	수림40피트콤비네이션샤시	SW2-4DNXA	48,000
6980	화물	수림정공	수림40피트콤비네이션컨테이너샤시	SC2-4DNXA	17,090
6981	화물	수림정공	수림40피트콤비네이션컨테이너샤시	SC2-4DNXE	17,180
6982	화물	수림정공	수림40피트콤비네이션컨테이너운송트레일러	SC2-4DNGA	17,500
6983	화물	수림정공	수림40피트콤비네이션컨테이너운송트레일러	SC3-4DFXC	23,100
6984	화물	수림정공	수림40피트티핑컨테이너운송트레일러	SD3-4SMXA	53,720
6985	화물	수림정공	수림40피트평판트레일러	SP2-4DRXA	27,270
6986	화물	수림정공	수림40피트평판트레일러	SP3-4DMXB	37,270
6987	화물	수림정공	수림40피트평판트레일러	ST2-4DNXD	22,000
6988	특수	수산씨에스엠	전진직진식활선고소작업차	SI-150AE	168,000
6989	특수	수산씨에스엠	전진직진식활선고소작업차	SI-151E	142,000
6990	특수	수산씨에스엠	전진직진식활선고소작업차	SI-160AE	172,000
6991	특수	수산씨에스엠	전진직진식활선고소작업차	SI-160E	145,000
6992	특수	수산씨에스엠	전진직진식활선고소작업차	SI-160H	142,000
6993	화물	수산중공업	수산0.9톤크레인카고	SCS-324	63,030
6994	화물	수산중공업	수산0.9톤크레인카고트럭	SCS324	72,300
6995	화물	수산중공업	수산1.6톤크레인카고트럭	SCS-887	111,000
6996	화물	수산중공업	수산1.8톤크레인카고트럭	SCS-886	101,500

연번	차종	제 작 사	차 명	형 식	기준가격
6997	화물	수산중공업	수산2.1톤크레인집계차	SCK-1213	110,000
6998	화물	수산중공업	수산2.1톤크레인카고트럭	SCS887A	118,000
6999	화물	수산중공업	수산2톤크레인카고트럭	SCS-887	113,000
7000	특수	수산중공업	수산고소작업차	IPT-145MT	88,000
7001	특수	수산중공업	수산고소작업차	IT-145AE	110,000
7002	특수	수산중공업	수산고소화선작업차	IPT-145MT	88,000
7003	화물	수산중공업	수산기내식운반차	SF-2303	142,500
7004	특수	수산중공업	수산직진식화선고소작업차	IPT-145MT	95,000
7005	특수	수산중공업	수산직진식화선차	IT-145AE	105,000
7006	화물	수산중공업	수산카고크레인	SCS-886	94,900
7007	화물	수산중공업	수산카고크레인	SCS-887	104,000
7008	화물	수성특장	수성1.7톤세이프티로더	SSSL-35DL1-HD17	70,000
7009	특수	수성특장	수성1.7톤세이프티로더	SSSL-35SL4-HD15	65,450
7010	화물	수성특장	수성1.8톤세이프티로더	SSSL-35D2-HD15	71,040
7011	화물	수성특장	수성1.8톤세이프티로더	SSSL-35D3-HD15	70,450
7012	특수	수성특장	수성1.8톤세이프티로더	SSSL-35L2-HD15	67,540
7013	화물	수성특장	수성1.8톤세이프티로더	SSSL-35L3-HD15	70,240
7014	특수	수성특장	수성1.8톤세이프티로더	SSSL-35L5-HD15	65,900
7015	화물	수성특장	수성1.8톤이미티세이프티로더	SSSL-35D-HD15	64,540
7016	특수	수성특장	수성1.8톤이미티세이프티로더	SSSL-35L-HD15	72,720
7017	화물	수성특장	수성1.9톤세이프티로더	SSSL-35DL-HD18	75,000
7018	화물	수성특장	수성2.1톤세이프티로더	SSSL-35LD-HD18	69,600
7019	화물	수성특장	수성2.1톤세이프티로더	SSSL-35L-HD18	80,000
7020	화물	수성특장	수성2.1톤세이프티로더	SSSL-35LP-HD18	76,600
7021	특수	수성특장	수성단축렉커	SW503S-08GA	54,540
7022	특수	수성특장	수성단축렉커	SW503S-11GA	69,590
7023	특수	수성특장	수성대형렉커	SSWR-05030-18HD	104,900
7024	특수	수성특장	수성대형렉커	SSWR-07040-19DW	145,400
7025	특수	수성특장	수성대형렉커	SW5-703PA-102D	108,410
7026	화물	수성특장	수성대형렉커	SW5-703PA1-1181	108,370
7027	특수	수성특장	수성대형렉커	SW5-703PA2-1181	121,470
7028	특수	수성특장	수성대형렉커	SW5L-703PA-11GA	110,340
7029	특수	수성특장	수성대형렉커크레인	SSWR-05030-17HD	100,000
7030	특수	수성특장	수성대형렉커크레인	SSWR-05033-15HD	95,500
7031	특수	수성특장	수성대형렉커크레인	SSWR-07040-16DW	122,800
7032	특수	수성특장	수성대형렉커크레인	SSWR-07040-18HD	138,900
7033	특수	수성특장	수성대형렉커크레인	SSWR-10040-16DW	151,500
7034	특수	수성특장	수성대형렉커크레인	SSWR-10041-16DW	141,400
7035	특수	수성특장	수성대형렉커크레인	SSWR-10042-16DW	189,700
7036	특수	수성특장	수성대형렉커크레인	SW5-603PA-DW1B	59,930
7037	특수	수성특장	수성대형렉커크레인	SW5-603TG-08UR	47,270
7038	특수	수성특장	수성대형언더리프트	SSUL-S07030-18HD	202,900
7039	특수	수성특장	수성대형언더리프트	SSUL-S5030-16HD	204,000
7040	특수	수성특장	수성대형언더리프트	SSUL-S7032-18DW	210,000
7041	특수	수성특장	수성대형언더리프트	SSUN-S7030-16DW	169,900
7042	특수	수성특장	수성대형언더리프트	SSUN-S7030-19HD	215,200
7043	특수	수성특장	수성대형언더리프트크레인	SSUL-07040-19DW	172,700
7044	특수	수성특장	수성대형언더리프트크레인	SUN19.5-10031-16HD	315,600
7045	특수	수성특장	수성대형크레인언더리프트	SUN19.5-10030-16HD	286,300
7046	특수	수성특장	수성렉스텐언더리프트	SSUL-01010-RE18	43,600
7047	특수	수성특장	수성봉고3슈퍼렉커	SBW1.2-130A-08J3	26,960
7048	특수	수성특장	수성봉고3언더리프트	SB3UD-12D4-S	31,460
7049	화물	수성특장	수성봉고3언더리프트	SBUD10-10J3	32,180
7050	특수	수성특장	수성봉고3언더리프트	SBUD12-08J3	24,480
7051	특수	수성특장	수성봉고3언더리프트	SBUD12-10J3	29,190
7052	특수	수성특장	수성봉고3언더리프트	SSUL-02050-19KI	32,900

연번	차종	제 작 사	차 명	형 식	기준가격
7053	특수	수성특장	수성봉고3언더리프트	SSUN-02050-02KI	32,720
7054	특수	수성특장	수성봉고3언더리프트	SSUN-02050-17KI	32,700
7055	특수	수성특장	수성봉고3언더리프트	SSUN-02051-02KI	30,000
7056	특수	수성특장	수성봉고3언더리프트	SSUN-02052-15KI	31,800
7057	특수	수성특장	수성슈퍼렉커	SLW120-04CB	23,520
7058	특수	수성특장	수성슈퍼렉커	SLW120WP-04CB	23,480
7059	화물	수성특장	수성슈퍼렉커	SW503L-10GA	78,330
7060	화물	수성특장	수성슈퍼렉커	SW503L-11GA	79,430
7061	특수	수성특장	수성슈퍼렉커	SW5-503L-11GA	81,300
7062	특수	수성특장	수성스피드렉커	SLW100H-04CB	20,900
7063	화물	수성특장	수성이마이티세이프티로더	S35SUSF-06DD	38,080
7064	화물	수성특장	수성이마이티세이프티로더	S35SUSF1-SL3-11GA	57,270
7065	화물	수성특장	수성이마이티세이프티로더	S35SUSF2-10GA	47,300
7066	화물	수성특장	수성이마이티세이프티로더	S35SUSF2-11GA	53,400
7067	화물	수성특장	수성이마이티세이프티로더	S35SUSF-SL-3	36,360
7068	화물	수성특장	수성이마이티세이프티로더	SSSL-35L-HD14	58,180
7069	특수	수성특장	수성이마이티언더리프트	SEMUN25-09GA	45,220
7070	특수	수성특장	수성이마이티언더리프트	SEMUN25-11GA	50,680
7071	특수	수성특장	수성중형렉커	SSSWK-03030-HD14	60,400
7072	특수	수성특장	수성중형렉커	SSWK-03030-HD15	72,900
7073	특수	수성특장	수성중형렉커	SSWK-03030-HD17	74,000
7074	특수	수성특장	수성중형렉커	SSWK-03030-HD18	80,900
7075	특수	수성특장	수성중형언더리프트	SSUL-U12-18HD	63,600
7076	특수	수성특장	수성중형언더리프트	SSUL-U12-19HD	77,400
7077	특수	수성특장	수성코란도언더리프트	SSUL-01011-KO15	42,000
7078	특수	수성특장	수성코란도언더리프트	SSUL-01020-KO17	41,800
7079	특수	수성특장	수성코란도언더리프트	SSUL-01021-KO15	42,500
7080	특수	수성특장	수성코란도언더리프트	SSUL-01022-KO15	43,300
7081	특수	수성특장	수성코란도언더리프트	SSUL-01022-KO18	41,800
7082	특수	수성특장	수성포터언더리프트	SPTDBUNA-TG-09CB	28,630
7083	화물	수성특장	수성포터언더리프트	SPTDBUNA-TG-10CB	35,090
7084	특수	수성특장	수성포터언더리프트	SPTDBUN-TG-08CB	24,540
7085	특수	수성특장	수성포터언더리프트	SPTUN1-TG-08CB	24,540
7086	특수	수성특장	수성포터언더리프트	SPTUN2-TG-09CB	32,200
7087	특수	수성특장	수성포터언더리프트	SPTUN3-TG-09CB	33,640
7088	특수	수성특장	수성포터언더리프트	SPTUN4-TG-09CB	31,480
7089	화물	수성특장	수성포터언더리프트	SPTUN-TG-10CB	33,820
7090	특수	수성특장	수성포터언더리프트	SPTUN-TG-12CB	33,180
7091	화물	스너그빌	스너그빌소방장비운반트레일러	SVGJT-FIRE1A	51,770
7092	화물	스너그빌	스너그빌소방장비운송트레일러	SVCP-T-FIRE1A	28,780
7093	화물	스마트마린	스마트마린보트트레일러	BROTHER-850	1,500
7094	화물	스마트마린	스마트마린보트트레일러	SM-1100	13,660
7095	화물	스마트마린	스마트마린보트트레일러	SM450	1,500
7096	화물	스마트마린	스마트마린보트트레일러	SM630	2,000
7097	화물	스마트마린	스마트마린보트트레일러	SM630S	2,000
7098	화물	스마트마린	스마트마린보트트레일러	SM630T	2,000
7099	화물	스마트마린	스마트마린보트트레일러	SM850	5,500
7100	화물	스마트마린	스마트마린보트트레일러	SM-AL720	6,930
7101	화물	스마트마린	스마트마린보트트레일러	SP760	6,000
7102	화물	스마트마린	스마트마린보트트레일러	SS760	11,000
7103	특수	스마트에어챔버	스마트도로작업표시차	TMA	36,810
7104	특수	스마트에어챔버	스마트도로작업표시차	TMA(TL-2)	38,000
7105	특수	스카이캠핑	스카이이동업무차	CTG-M,S-Van	31,800
7106	특수	스카이캠핑	스카이이동업무차S560	SKYCM-S560-HRLKBP	51,800
7107	특수	스타모빌	스타모빌이동업무차	ST-4U	53,600
7108	특수	스타모빌	스타모빌이동업무차	ST-4US	58,100

연번	차종	제 작 사	차 명	형 식	기준가격
7109	특수	스타모빌	스타모빌이동업무차	ST-5A	54,500
7110	특수	스타모빌	스타모빌이동업무차	ST-5B	56,300
7111	특수	스타모빌	스타모빌이동업무차	ST-6	60,000
7112	특수	스타모빌	스타모빌이동업무차	ST-7A	66,300
7113	특수	스타모빌	스타모빌이동업무차	ST-7PLUS	61,800
7114	특수	스타모빌	스타모빌이동업무차량	SM-MOV1	40,000
7115	화물	스타텍	스타텍1톤크레인셀프러더	STCSL-353	35,740
7116	화물	스타텍	스타텍3톤크레인셀프러더	STCSL-501	55,590
7117	화물	스타텍	스타텍셀프러더	STSL-5T74	66,710
7118	화물	스타텍	스타텍셀프러더	STSL-5TS	65,180
7119	화물	스타텍	스타텍크레인셀프러더	STCSL-501	45,130
7120	화물	스타티앤비	스타티앤비보트트레일러	ST-710	1,500
7121	화물	스톡맨코리아	스톡맨(stockman)레저장비운송트레일러	pod-1	4,500
7122	특수	스페이스	스페이스이동업무차	SPACE-1060	60,200
7123	특수	스페이스	스페이스이동업무차	SPACE560-7W	62,500
7124	특수	스페이스	타임에스이동업무차	TIMES530-4W	34,600
7125	특수	스페이스	타임에스이동업무차	TIMES950-2W	50,500
7126	특수	승신	승신구조공작차	S2M-085RC-DN18	233,000
7127	특수	승신	승신구조공작차	S2M-HFRC-085D	249,000
7128	화물	신광테크놀러지	신광0.9톤소방장비운송차	SKSB-2269	44,000
7129	특수	신광테크놀러지	신광대기축정차	SKTS-2334	40,000
7130	특수	신광테크놀러지	신광방송중계차(16톤)	SKOB-2161	407,000
7131	특수	신광테크놀러지	신광방송중계차량	SKOB-2142	398,750
7132	특수	신광테크놀러지	신광소방구조차	SKSB-2222	35,900
7133	특수	신광테크놀러지	신광소방안전체험차	SKSB-2266	417,500
7134	특수	신광테크놀러지	신광소방이동안전체험차	SKSB-2275	413,800
7135	화물	신광테크놀러지	신광소방장비운송차	SKSB-2250	82,420
7136	화물	신광테크놀러지	신광소방장비운송차	SKSB-2298	81,600
7137	화물	신광테크놀러지	신광소방장비운송차	SKSB-2317	81,200
7138	특수	신광테크놀러지	신광시위진압차	SKET-2274	199,600
7139	특수	신광테크놀러지	신광이동검진차량	SKMM-2140	108,640
7140	특수	신광테크놀러지	신광이동방송차	SKTA-2122	105,680
7141	특수	신광테크놀러지	신광이동방송차	SKTA-2145	117,070
7142	특수	신광테크놀러지	신광이동방송차(2.5톤)	SKTA-2145	115,450
7143	특수	신광테크놀러지	신광이동세탁차	SKMB-2336	143,200
7144	특수	신광테크놀러지	신광이동시험차	SKMB-2282	236,400
7145	특수	신광테크놀러지	신광이동업무차	SKMC-2135	59,540
7146	특수	신광테크놀러지	신광이동업무차	SKMC-2160	47,400
7147	특수	신광테크놀러지	신광이동업무차(1.2톤)	SKMC-2163	59,180
7148	특수	신광테크놀러지	신광이동축정차	SKET-2217	208,100
7149	화물	신두리특장	신두리0.8톤왕바디트럭	SDL1WB3-KIA1_2BT	23,430
7150	화물	신두리특장	신두리0.9톤냉동탑트럭	SDL0.9RB2-HD1APT	23,590
7151	화물	신두리특장	신두리0.9톤냉동탑트럭	SDL0.9RB2-HD1MPT	24,090
7152	화물	신두리특장	신두리0.9톤냉동탑트럭	SDL0.9RB3-HD1MPT	22,600
7153	화물	신두리특장	신두리12.5톤왕바디트럭	SDL12.5WB2-HD14ECT	147,630
7154	화물	신두리특장	신두리13톤카고트럭	SDL13HT-HD14ECT	150,560
7155	화물	신두리특장	신두리14톤카고트럭	SDL14BT-HD14ECT	130,640
7156	화물	신두리특장	신두리1톤내장탑트럭	SDL1NB1-HD1MPT	19,120
7157	화물	신두리특장	신두리2.3톤왕바디트럭	SDL2.3WB1-HD3.5MT	58,210
7158	화물	신두리특장	신두리2.7톤내장탑트럭	SDL2.7NB2-HD3.5MT	50,600
7159	화물	신두리특장	신두리3.3톤카고트럭	SDL3.3CT-HD3.5MT	50,220
7160	화물	신두리특장	신두리4.9톤냉동탑트럭	SDL4.9RB1-HD4.5MT	77,780
7161	화물	신두리특장	신두리5톤내장탑트럭	SDL5NT-HD5CT	71,240
7162	화물	신명	신명1톤기내식운반차	SIN-ACT-H3.5L	123,500
7163	화물	신명	신명7KL살수차	SMWT-5H	79,760
7164	화물	신명	신명8KL항공기급유차	SMRT-5H	97,700



연번	차종	제 작 사	차 명	형 식	기준가격
7165	화물	신성특수	신성11.2톤사료운반차	SSDW9,5-540	133,630
7166	화물	신성특수	신성11.2톤사료운반차	SSDW9,5-560	129,090
7167	화물	신성특수	신성11.2톤사료운반차	SSDWS9,5-11,2	131,770
7168	화물	신성특수	신성13.5톤사료운반차	SSDWL9,5	133,680
7169	화물	신성특수	신성13.8톤사료운반차	SSDW9,5-579A	132,720
7170	화물	신성특수	신성13.9톤사료운반차	SSDW9,5-615	128,550
7171	화물	신성특수	신성13.9톤사료운반차	SSDW9,5-6150	130,400
7172	화물	신성특수	신성13톤사료운반차	SSDW9,5-560A	135,000
7173	화물	신성특수	신성13톤사료운반차	SSDW9,5-579	130,000
7174	화물	신성특수	신성13톤사료운반차	SSDWS9,5	131,360
7175	화물	신성특수	신성19톤사료운반차	SSHD17,5EL-750	197,740
7176	화물	신성특수	신성8.1톤사료운반차	SSHD-450	88,630
7177	화물	신성특수	신성8.1톤사료운반차	SSHDL451	80,000
7178	화물	신성특수	신성8.2톤사료운반차	SSHDL451	87,270
7179	화물	신성특수	신성9톤사료운반차	SSDW8,5-450	98,180
7180	화물	신성특수	신성특수9톤사료운반트럭	SSDWL450	97,270
7181	화물	신안특장	신안1톤내장탑차	SINAN-0000-00001	16,180
7182	화물	신안특장	신안2.2톤왕바디트럭	SINAN-2,2T-0003	62,700
7183	화물	신안특장	신안2.3톤왕바디트럭	SINAN-2,3-WBD03	64,500
7184	화물	신안특장	신안21.3톤상승형우드칩운송트럭	SINAN21.3WBT-WOOD,C-T	177,220
7185	화물	신안특장	신안특장23.9톤상승왕바디트럭	SINAN23.9WBP-JR9CDA	178,200
7186	화물	신안특장	신안특장24톤상승왕바디트럭	SINAN24WBP-HD25ECT	181,850
7187	화물	신안특장	신안특장3.5톤트럭	C6R3,5T-LO-1	49,000
7188	특수	신안특장	신안푸드트럭	SINAN-FOOD-0001	40,400
7189	화물	신영F,R,P	신영7톤할어운반차	CBD-FV10-HD4,5	95,980
7190	화물	신영F,R,P	신영F,R,P1.2톤할어운반차	C7T-FV4-NHD1	21,900
7191	화물	신영F,R,P	신영F,R,P1.2톤할어운반차	CBD-FV1501A-HD1	23,930
7192	화물	신영F,R,P	신영F,R,P1.2톤할어운반차	CBD-FV1501-KM1	20,130
7193	화물	신영F,R,P	신영F,R,P1.2톤할어운반차	CBD-FV1502-HD1	22,300
7194	화물	신영F,R,P	신영F,R,P1.2톤할어운반차	CBD-FV4A-E6HD1	22,490
7195	화물	신영F,R,P	신영F,R,P1.2톤할어운반차	CBD-FV4-E6HD1	21,470
7196	화물	신영F,R,P	신영F,R,P1.2톤할어운반차	CBD-FV4-E6KM1	18,640
7197	화물	신영F,R,P	신영F,R,P1톤할어운반차	CBD-FV3A-HD1	22,500
7198	화물	신영F,R,P	신영F,R,P2.9톤할어운반차	CBD-FV8-E6HD2,5	63,700
7199	화물	신영F,R,P	신영FRP1.2톤할어운반차	CBD-FV4A-E6KM1	20,100
7200	화물	신영특장엠엔씨	신영21.1톤암롤트럭	SYARH19-1	188,090
7201	화물	신영특장엠엔씨	신영24톤암롤트럭	SYARD18-1	158,360
7202	화물	신영특장엠엔씨	신영24톤암롤트럭	SYARH17-1	161,640
7203	화물	신영특장엠엔씨	신영3.6톤암롤트럭	SY5HAR-01	73,120
7204	화물	신영특장엠엔씨	신영9m 압착진개차	SY5HPRO14-08	74,670
7205	화물	신영특장엠엔씨	신영F,R,P1.2톤할어운반차	CBD-FV1501-HD1	18,980
7206	화물	신영특장엠엔씨	신영특장21톤암롤트럭	SY21P-A54-HD19,5WB743	182,700
7207	화물	신영특장엠엔씨	신영특장21톤암롤트럭	SY21PAR-A54-HD19WB826	155,000
7208	화물	신영특장엠엔씨	신영특장23.8톤암롤트럭	SY23,8PAR-M52-HD17,5WB66	162,540
7209	화물	신영특장엠엔씨	신영특장23.9톤암롤트럭	SY23,9PAR-A54-HD17,5WB66	160,000
7210	화물	신영특장엠엔씨	신영특장24톤암롤트럭	SY24P-A46-HD17WB63	165,820
7211	화물	신영특장엠엔씨	신영특장24톤암롤트럭	SY24PAR-A54-HD17,5WB63	167,700
7212	화물	신영특장엠엔씨	신영특장24톤암롤트럭	SY24PAR-A54-HD17,5WB66	169,180
7213	화물	신영특장엠엔씨	신영특장24톤암롤트럭	SY24PAR-M46D-HD17WB66	155,050
7214	화물	신영특장엠엔씨	신영특장24톤암롤트럭	SY24PAR-M46-HD17WB66	157,280
7215	화물	신영특장엠엔씨	신영특장24톤암롤트럭	SY24PAR-M52-HD17,5WB63	162,540
7216	화물	신영특장엠엔씨	신영특장24톤암롤트럭	SY24PAR-M52-HD17,5WB66	166,420
7217	화물	신영특장엠엔씨	신영특장24톤트럭	SY24P-A54-HD17,5WB66	146,100
7218	화물	신영특장엠엔씨	신영특장25톤트럭	SY25P-M46-HD17WB66	137,080
7219	화물	신영특장엠엔씨	신영특장2톤암롤트럭	SY4,5AR-HD3,5WB285	53,820
7220	화물	신영특장엠엔씨	신영특장40m 진개덤프	SY40PD-A54-HD19,5WB743	201,970

연번	차종	제 작 사	차 명	형 식	기준가격
7221	화물	신영특장엠엔씨	신영특장5.4톤암롤트럭	SY5,4-5-HD7WB462	80,190
7222	화물	신영특장엠엔씨	신영특장5톤암롤트럭	SY5-5-HD7WB4895	82,570
7223	화물	신영특장엠엔씨	신영특장6.1톤암롤트럭	SY6,1PAR-SL-HD5WB426	80,000
7224	화물	신영특장엠엔씨	신영특장6.2톤암롤트럭	SY6,2PAR-SL-HD7WB426	81,170
7225	화물	신영특장엠엔씨	신영특장진개덤프	KSY25VD-S40-HD16S	140,300
7226	화물	신영특장엠엔씨	신영특장진개덤프	KTA30VD-S50-HD19,5S	171,690
7227	화물	신원특장	신원2.3톤왕바디	SW-2,3TWB	49,450
7228	화물	신일자동차	신일0.6톤왕바디트럭	SH1,0WINGKIA-A-2615	23,780
7229	화물	신일자동차	신일0.7톤왕바디	SI-33272	22,050
7230	화물	신일자동차	신일0.8톤왕바디트럭	SH1,0WINGHD-A1-2640	21,530
7231	화물	신일자동차	신일1톤왕바디트럭	SH1,0WINGHD-A-2640	20,200
7232	화물	신일자동차	신일1톤왕바디트럭	SH1,0WINGHD-M1-2640	19,070
7233	화물	신일자동차	신일1톤왕바디트럭	SH1,0WINGHD-M-2640	18,300
7234	화물	신일자동차	신일1톤파워게이트트럭	SH1,0PGATEHD-A-2640	18,310
7235	화물	신일자동차	신일2.4톤왕바디트럭	SI3,5WINGHD-M1-3950	60,160
7236	화물	신일자동차	신일2.4톤왕바디트럭	SI3,5WINHGH-D-M1-3850	57,790
7237	화물	신일자동차	신일2.5톤왕바디트럭	SI3,5WINGHD-M-3850	58,810
7238	화물	신일자동차	신일2.5톤왕바디트럭	SI3,5WINGHD-M-3950	59,380
7239	화물	신일자동차	신일2.9톤왕바디트럭	SI8,5PHDWING-M-4050	61,490
7240	화물	신일자동차	신일2톤왕바디트럭	SI2,5WINGHD-M1-3600	50,160
7241	화물	신일자동차	신일3톤내장탑차	SI3,5VANHD-M1-3950	53,930
7242	화물	신일자동차	신일3톤내장탑차	SI3,5VANHD-M2-3950	53,930
7243	화물	신일정공	신일2.0톤왕바디	SI-10151-16	59,400
7244	화물	신일정공	신일2.1톤왕바디	SI-101387-WD	57,320
7245	화물	신정개발특장차	신정10m 급진공노면청소차	RS16-HMM-M9G	192,720
7246	화물	신정개발특장차	신정10m 급진공노면청소차	RS16A	178,320
7247	화물	신정개발특장차	신정10m 급진공노면청소차	RS16IM-HA11R01	225,200
7248	화물	신정개발특장차	신정10m 급진공노면청소차	RS16IMS	134,040
7249	화물	신정개발특장차	신정10m 급진공노면청소차	RS16IMS1	181,420
7250	화물	신정개발특장차	신정10m 진공노면청소차	RS10I-HA17R01	272,100
7251	화물	신정개발특장차	신정10m 진공노면청소차	RS10I-HM18R01	265,910
7252	화물	신정개발특장차	신정10m 진공노면청소차	RS10K-HA18R02	248,900
7253	화물	신정개발특장차	신정10m 진공노면청소차	RS10K-HM18R02	237,500
7254	화물	신정개발특장차	신정10m 진공노면청소차	RS16IM-HA15R01	249,560
7255	화물	신정개발특장차	신정10m 진공노면청소차	RS16IM-HA15R02	238,180
7256	화물	신정개발특장차	신정10m 진공노면청소차	RS16IM-HM11R01	217,900
7257	화물	신정개발특장차	신정10m 진공노면청소차	RS16IM-HM17R02	246,390
7258	화물	신정개발특장차	신정12KL급CNG살수차	WT120ADCM-DA11R01	209,430
7259	화물	신정개발특장차	신정12KL급CNG살수차	WT120ADCM-HM11R01	204,600
7260	화물	신정개발특장차	신정12KL살수차	SSD120-HA15R01	208,730
7261	화물	신정개발특장차	신정12KL살수차	WTD12-HA17R01	224,190
7262	화물	신정개발특장차	신정12KL살수차	WTD12-HM18R01	220,080
7263	화물	신정개발특장차	신정1m 급진공노면청소차	RS010-HM11R01	103,700
7264	화물	신정개발특장차	신정4.4m 도로분진흡입청소차	SJVS85D-HA17R03	180,240
7265	화물	신정개발특장차	신정4m 급진공노면청소차	RS05HAL1	165,000
7266	화물	신정개발특장차	신정4m 진공노면청소차	RS04I-HA18R01	174,630
7267	화물	신정개발특장차	신정4m 진공노면청소차	RS04I-HA18R02	200,000
7268	화물	신정개발특장차	신정4m 진공노면청소차	RS04I-HM18R01	154,540
7269	화물	신정개발특장차	신정4m 진공노면청소차	RS07GM-HA15R03	164,860
7270	화물	신정개발특장차	신정4m 진공노면청소차	RS07GM-HM13R01	12,400
7271	화물	신정개발특장차	신정4m 진공노면청소차	RS07GM-HM16R03	134,830
7272	화물	신정개발특장차	신정4륜5톤다목적트럭	SJ6T-AWD11-A	190,600
7273	화물	신정개발특장차	신정5.5KL살수차	WTD05-HA18R01	161,500
7274	화물	신정개발특장차	신정5m 급살수겸용CNG노면청소차	CNG06A2HE5	212,360
7275	화물	신정개발특장차	신정5m 급살수겸용CNG노면청소차	CNG06B4	205,020
7276	화물	신정개발특장차	신정5m 도로분진흡입청소차	SJVS85D-HA17R02	189,450

연번	차종	제 작 사	차 명	형 식	기준가격
7277	화물	신정개발특장차	신정5m 도로분진흡입청소차	SJVS85D-HA18R01	175,500
7278	화물	신정개발특장차	신정5m 도로분진흡입청소차	SJVS85D-HA18R02	180,100
7279	화물	신정개발특장차	신정6.8KL 살수차	WTD07-HA15R02	164,700
7280	화물	신정개발특장차	신정6.8KL 살수차	WTD07-HA16R02	186,640
7281	화물	신정개발특장차	신정6.8KL 살수차	WTD07-HA18R01	191,180
7282	화물	신정개발특장차	신정6.8kl 천연가스살수차	WTC07-HA18R01	237,900
7283	화물	신정개발특장차	신정6KL 천연가스형살수차	WTC060-DMS-M6A	129,000
7284	화물	신정개발특장차	신정6m CNG진공노면청소차	CNG06A-HA15R02	245,150
7285	화물	신정개발특장차	신정6m CNG진공노면청소차	CNG06B-HA18R02	254,000
7286	화물	신정개발특장차	신정6m 급CNG진공노면청소차	CNG06A1-HM091	178,740
7287	화물	신정개발특장차	신정6m 급CNG진공노면청소차	CNG06A-HA11R01	219,200
7288	화물	신정개발특장차	신정6m 급CNG진공노면청소차	CNG06A-HM11R01	189,800
7289	화물	신정개발특장차	신정6m 급진공노면청소차	RS85HAS1	141,180
7290	화물	신정개발특장차	신정6m 도로먼지노면청소차	RS06I-HA19R01	206,000
7291	화물	신정개발특장차	신정6m 진공노면분진청소차	FS06C-HA14R01	172,400
7292	화물	신정개발특장차	신정6m 진공노면청소차	RS06I-HA17R02	203,100
7293	화물	신정개발특장차	신정6m 진공노면청소차	RS06I-HA18R02	209,400
7294	화물	신정개발특장차	신정6m 진공노면청소차	RS85GM1-HA15R02	180,770
7295	화물	신정개발특장차	신정6m 진공노면청소차	RS85GM1-HA16R02	191,170
7296	화물	신정개발특장차	신정6m 진공노면청소차	RS85GM-HA13R01	170,430
7297	화물	신정개발특장차	신정6m 진공노면청소차	RS85GM-HA14R02	172,000
7298	화물	신정개발특장차	신정6m 진공노면흡입청소차	FS06C1-HA16R02	203,950
7299	화물	신정개발특장차	신정6m 진공노면흡입청소차	FS06C1-HA17R03	210,200
7300	화물	신정개발특장차	신정7KL급CNG살수노면청소차	WT070LHA1-HA11R01	195,570
7301	화물	신정개발특장차	신정8m 진공노면청소차	RS08I-HA18R01	272,900
7302	화물	신정개발특장차	신정소방펌프차	SJ2DA28D5	213,600
7303	화물	신정개발특장차	신정천연가스형살수차	WT070LHA1	205,000
7304	화물	신제일정공	제일0.9톤왕바디	JLW-1.2KIA	17,400
7305	화물	신제일정공	제일1.1톤내장탑	JLT-1.2KIA	17,510
7306	화물	신제일정공	제일1.1톤내장탑	JLT-1.2KIA-N	17,430
7307	화물	신제일정공	제일1.8톤왕바디	JLW-1.8HD	38,300
7308	화물	신제일정공	제일12.1톤쓰리축왕바디	JLW-12.1HD9.5-350	103,640
7309	화물	신제일정공	제일12.4톤쓰리축왕바디	JLW-12.4HD9.5-350	155,100
7310	화물	신제일정공	제일12.5톤쓰리축왕바디	JLW-12.5HD9.5-350	105,340
7311	화물	신제일정공	제일13톤왕바디	JLW-13DW14-360	94,190
7312	화물	신제일정공	제일14톤무진동왕바디	JLW-14DW9.5-340	110,400
7313	화물	신제일정공	제일14톤왕바디트럭	J10T-14.5HD	123,400
7314	화물	신제일정공	제일14톤특왕바디	JLW-14HD9.5-350	121,850
7315	화물	신제일정공	제일17톤왕바디	JLW-17HD14-400	128,550
7316	화물	신제일정공	제일17톤왕바디	JLW-17HD14-420	135,100
7317	화물	신제일정공	제일17톤왕바디	JLW-17HD14-430	127,680
7318	화물	신제일정공	제일18톤상승왕바디	JLW-S18HD14-430	125,240
7319	화물	신제일정공	제일18톤왕바디	JLW-18HD14.5-430	145,560
7320	화물	신제일정공	제일19톤상승왕바디	JLW-S19HD14.5-420	109,270
7321	화물	신제일정공	제일19톤왕바디	JLW-19HD14-400	126,300
7322	화물	신제일정공	제일19톤왕바디	JLW-19HD14-420	127,300
7323	화물	신제일정공	제일1톤내장탑	JLT-1.2KIA-K	17,870
7324	화물	신제일정공	제일1톤왕바디	JLW-1.2KIA-1	17,490
7325	화물	신제일정공	제일2.4톤왕바디	JLW-3.5HD-170	36,050
7326	화물	신제일정공	제일21톤상승왕바디	JLW-S21W14.5-450	188,090
7327	화물	신제일정공	제일21톤왕바디	JLW-21DW19-440	135,770
7328	화물	신제일정공	제일23.5톤상승왕바디	JLW-S23.5DW25-440-DAY	129,810
7329	화물	신제일정공	제일23.5톤상승왕바디	JLW-S23.5HD19-520	163,680
7330	화물	신제일정공	제일23.5톤상승왕바디	JLW-S23.5HD19-540	195,650
7331	화물	신제일정공	제일23.7톤상승왕바디	JLW-S23.7HD19.5-540	189,340
7332	화물	신제일정공	제일23.7톤상승왕바디	JLW-S23.7HD-520-A	152,200

연번	차종	제 작 사	차 명	형 식	기준가격
7333	화물	신제일정공	제일23톤상승왕바디	JLW-S23W18-540	219,630
7334	화물	신제일정공	제일24.5톤상승왕바디	JLW-S24.5DW-440	141,540
7335	화물	신제일정공	제일24.5톤왕바디	JLW-24.5HD19.5-520	127,400
7336	화물	신제일정공	제일24톤상승왕바디	JLW-S24DW-480	154,200
7337	화물	신제일정공	제일24톤상승왕바디	JLW-S24HD25-520	148,990
7338	화물	신제일정공	제일24톤상승왕바디	JLW-S24V26.5-450	190,360
7339	화물	신제일정공	제일24톤왕바디	JLW-24HD25-540	186,800
7340	화물	신제일정공	제일24톤왕바디	JLW-24W14.5-450	181,630
7341	화물	신제일정공	제일25톤왕바디	JLW-25DW-440	145,630
7342	화물	신제일정공	제일3.1톤내장탑	JLT-3.5HD-S-170	37,330
7343	화물	신제일정공	제일3.1톤왕바디	JLW-3.5HD-S-170	44,040
7344	화물	신제일정공	제일3.1톤왕바디트럭	JLW-3.5HD-S-170-1	43,130
7345	화물	신제일정공	제일3.2톤왕바디	JLW-3.5-S-170-1	48,110
7346	화물	신제일정공	제일4.5톤왕바디	JLW-4.5HD7.0-280-A	77,900
7347	화물	신제일정공	제일5.1톤와이드캡왕바디	JLW-5.1HD8.3-1	93,900
7348	화물	신제일정공	제일8.1톤왕바디	JLW-8.1HD19.9-280	95,600
7349	화물	신제일정공	제일9.5톤상승왕바디	JLW-S9.5HD-350	118,060
7350	화물	신제일정공	제일쓰리축14.5톤왕바디	JL-W14.5T-HD14.5	110,220
7351	화물	신제일정공	제일왕바디	JLW-0.8KIA	19,520
7352	화물	신제일정공	제일왕바디	JLW-1.2KIA	17,500
7353	화물	신제일정공	제일이마이트1.5톤왕바디	JL-W1.5T-HD2.5	34,770
7354	특수	신제일정공	제일항공정비차	JL-AIR	39,700
7355	화물	신한국특장	신한국특장1.9톤암롤트럭	S1.9AL1-GD-H2.5S5	44,480
7356	화물	신한국특장	신한국특장1.9톤암롤트럭	S1.9AR1-HD-H2.5S5	33,290
7357	화물	신한국특장	신한국특장20.7톤암롤트럭	SAR1-IP-H21A12	178,000
7358	화물	신한국특장	신한국특장23톤암롤트럭	S23AR1-JP-HA12	169,900
7359	화물	신한국특장	신한국특장2톤암롤트럭	S2AR1-HD-H5S5	52,190
7360	화물	신한국특장	신한국특장3.6톤암롤트럭	SK3.6AR-FN-H5.0S6	66,600
7361	화물	신한국특장	신한국특장5.4톤암롤트럭	S5.4AR1-IP-H5.0S6	81,810
7362	화물	신화물산	신화물산일반화물운송트레일러	YAMABISICT-300	1,360
7363	화물	신화특장차	신화10.5M평판트레일러	SH-FLALD-16	36,360
7364	화물	신화특장차	신화10.9톤차량운송트럭	SHTP15-002	121,810
7365	화물	신화특장차	신화10M평판트레일러	SH-FALD-12	23,630
7366	화물	신화특장차	신화11M평판트레일러	SH-FALD-01	29,000
7367	화물	신화특장차	신화11미터평판트레일러	SH-FLSSD-18	49,000
7368	화물	신화특장차	신화12.3톤차량운송트럭	SHTP15-001	128,180
7369	화물	신화특장차	신화18톤차량운송세미트레일러	SHCT-003	67,270
7370	화물	신화특장차	신화21.5톤가변형평판트레일러	SHFRS-3110	50,000
7371	화물	신화특장차	신화23톤평판트레일러	SHFBT-3002	53,100
7372	화물	신화특장차	신화24.7톤평판트레일러	SHFBT-3001	30,900
7373	화물	신화특장차	신화24톤20FT컨테이너운송트레일러	SHCC-DS2-8	13,900
7374	화물	신화특장차	신화28m 비산화벌크트레일러	SH-BALD-280A	30,630
7375	화물	신화특장차	신화33.9m 벌크트레일러	SH-BALD-335A	31,810
7376	화물	신화특장차	신화35m 탄산칼슘벌크트레일러	SH-BALD-350A	32,720
7377	화물	신화특장차	신화37m 벌크트레일러	SH-BALD-370A	33,630
7378	화물	신화특장차	신화40FT컨테이너사시트레일러	SHGC-DAL	19,090
7379	화물	신화특장차	신화40FT컨테이너사시트레일러	SHGC-DS2	13,630
7380	화물	신화특장차	신화40피트가변형평판트레일러	SH-RFLALD-02	34,500
7381	화물	신화특장차	신화40피트가변형평판트레일러	SH-SFLALD-10	40,900
7382	화물	신화특장차	신화40피트가변형평판트레일러	SH-SFLALD-21	70,900
7383	화물	신화특장차	신화40피트가변형평판트레일러	SH-SRFLALD-06	40,900
7384	화물	신화특장차	신화40피트가변형평판트레일러	SH-SRFLALD-08	44,500
7385	화물	신화특장차	신화40피트가변형평판트레일러	SH-SRFLALD-11	42,270
7386	화물	신화특장차	신화40피트평판트레일러	SH-FALD-03	25,450
7387	화물	신화특장차	신화40피트평판트레일러	SH-FLALD-07	32,720
7388	화물	신화특장차	신화45피트가변형콘테이너운송트레일러	SH-SCCALD-01	18,900

연번	차종	제 작 사	차 명	형 식	기준가격
7389	화물	신화특장차	신화5.5톤차량운송트럭	SH5900-R1HD5	110,000
7390	화물	신화특장차	신화6.2톤차량운송트럭	SHTP06-001	95,450
7391	화물	신화특장차	신화7.5톤차량운송폴트럭	SHTP16-005	162,720
7392	화물	신화특장차	신화8.4톤차량운송폴트럭	SHTP16-003	151,810
7393	화물	신화특장차	신화8.4톤차량운송폴트럭	SHTP16-004	163,630
7394	화물	신화특장차	신화8.4톤차량운송폴트럭	SHTP16-540A	159,090
7395	화물	신화특장차	신화8.4톤차량운송폴트레일러	SHTT16-003	60,000
7396	화물	신화특장차	신화8M평판트레일러	SH-FALD-09	28,180
7397	화물	신화특장차	신화9.2톤차량운송폴트럭	SHTP16-002	151,810
7398	화물	신화특장차	신화9.2톤차량운송폴트레일러	SHTT16-001	60,000
7399	화물	신화특장차	신화9.3톤차량운송폴트레일러	SHTT16-002	80,000
7400	화물	신화특장차	신화9.4톤차량운송폴트럭	SHTP16-540B	178,660
7401	화물	신화특장차	신화9톤차량운송폴트럭	SHTP16-001	151,810
7402	화물	신화특장차	신화가변형평판트레일러	SHFST-3101	45,450
7403	화물	신화특장차	신화가변형평판트레일러	SHFST-3102	46,360
7404	화물	신화특장차	신화차량운송세미트레일러	SHCT-001	65,450
7405	화물	신화특장차	신화차량운송폴트럭	SHTP16-5403	149,090
7406	화물	신화특장차	신화콤비사시트레일러	SHGCC-S3	35,450
7407	화물	신화특장차	신화평판트레일러	SHFBT-4020-AL	27,270
7408	화물	신화특장차	신화평판트레일러	SHFBT-4030-LAL	31,810
7409	화물	신화플러스	신화박스트레일러	TTR-1001	5,800
7410	화물	신화플러스	신화박스트레일러	TTR-2001	4,400
7411	화물	신화플러스	신화박스트레일러	TTR-3001	8,000
7412	화물	신화플러스	신화일반화물운송트레일러	TTR-1101	4,000
7413	화물	신화플러스	신화일반화물운송트레일러	TTR-1201	4,000
7414	화물	신화플러스	신화일반화물운송트레일러	TTR-1301	8,000
7415	화물	신화플러스	신화일반화물운송트레일러	TTR-1501	8,000
7416	화물	신화플러스	신화일반화물운송트레일러	TTR-1510	8,000
7417	화물	신화플러스	신화일반화물운송트레일러	TTR-1601	5,000
7418	화물	신화플러스	신화일반화물운송트레일러	TTR-1610	5,000
7419	화물	신화플러스	신화일반화물운송트레일러	TTR-1701	5,000
7420	화물	신화플러스	신화일반화물운송트레일러	ttr-1702	6,000
7421	화물	신화플러스	신화일반화물운송트레일러	TTR-1710	6,000
7422	화물	신화플러스	신화일반화물운송트레일러	TTR-1801	4,000
7423	화물	신화플러스	신화일반화물운송트레일러	TTR-1901	4,000
7424	화물	신화플러스	신화일반화물운송트레일러	TTR-2100	8,000
7425	화물	신화플러스	신화일반화물운송트레일러	TTR-2110	8,000
7426	화물	신화플러스	신화일반화물운송트레일러	TTR-5001	5,000
7427	화물	신화플러스	신화일반화물운송트레일러	TTR-6001	8,000
7428	화물	신화플러스	신화일반화물운송트레일러	TTR-7001	5,000
7429	화물	신화플러스	신화일반화물운송트레일러	TTR-8001	2,000
7430	화물	신화플러스	신화일반화물운송트레일러	TTR-8100	2,000
7431	화물	신화플러스	신화일반화물운송트레일러	TTR-9001	5,000
7432	화물	신화플러스	신화가고트레일러	TTR-4001	5,000
7433	화물	신흥정공	신흥16KL탱크로리	SH-16KL-LA	184,410
7434	화물	신흥정공	신흥20TONLPG탱크트레일러	SH-20TON-LPG	59,090
7435	화물	신흥정공	신흥20톤LPG탱크트레일러	SHP20K-TA	59,090
7436	화물	신흥정공	신흥20톤LPG탱크트레일러	SHP20K-TB	55,450
7437	화물	신흥정공	신흥20톤액화부타디엔탱크트레일러	SH-20KL-C4H6	75,000
7438	화물	신흥정공	신흥27KL중질유탱크트레일러	SH-27KL-ATL	77,000
7439	화물	신흥정공	신흥29KL아스팔트유탱크트레일러	SHT-29KL-APA	55,000
7440	화물	신흥정공	신흥30피트틸팅컨테이너샤시	SH-30DDXD	93,500
7441	화물	신흥정공	신흥30피트틸팅컨테이너샤시	SHT-30DDXD	39,000
7442	화물	신흥정공	신흥30피트틸팅컨테이너운송트레일러	SHT-30DDXD-L	72,000
7443	화물	신흥정공	신흥32KL경질유탱크트레일러	SHT-32KL-DIESEL	90,000
7444	화물	신흥정공	신흥32KL펜타데칸탱크트레일러	SHT-32KL-PD	88,000

연번	차종	제 작 사	차 명	형 식	기준가격
7445	화물	신흥정공	신흥42 <sub>m</sub> 소맥분티핑탱크로리	SHT-42TPA-L	246,380
7446	화물	신흥정공	신흥57 <sub>m</sub> 티핑탱크트레일러	SHT-57TPA-18	97,000
7447	화물	신흥정공	신흥57 <sub>m</sub> 티핑탱크트레일러	SHT-57TPB	95,000
7448	화물	신흥정공	신흥57 <sub>m</sub> 티핑탱크트레일러	SHT-57TPB-R1	95,000
7449	화물	신흥정공	신흥5KL항공유탱크로리	SH5KL-H05L	127,000
7450	화물	신흥정공	신흥6톤LPG벌크탱크로리	SH-6TLPG-H	144,870
7451	화물	신흥정공	신흥7KL우유탱크로리	SHT-7K-MILK-L	65,190
7452	화물	신흥정공	신흥AP탱크트레일러	SHT-23KL-APA	91,960
7453	화물	신흥정공	신흥AZHC-100탱크로리	SH8KL-AZHC-100	281,000
7454	화물	신흥정공	신흥LPG10TON벌크탱크로리	SH-10TLPG-H	190,640
7455	화물	신흥정공	신흥LPG10TON벌크탱크로리	SH-10TLPG-H17	191,400
7456	화물	신흥정공	신흥LPG12TON벌크탱크로리	SH-12TLPG-H	201,050
7457	화물	신흥정공	신흥LPG12TON벌크탱크로리	SH2-12TLPG-H	199,230
7458	화물	신흥정공	신흥LPG5TON벌크탱크로리	SH-5TLPG-H	115,870
7459	화물	신흥정공	신흥LPG6TON벌크탱크로리	SH-6TLPG-H18	136,190
7460	화물	신흥정공	신흥액화암모니아탱크트레일러	SH-19T-NH3	78,000
7461	화물	신흥정공	신흥액화염소탱크트레일러	SHT-20T-LCL2	116,000
7462	화물	쌍용	렉스턴스푸츠	Q5LT22A2-011	25,000
7463	화물	쌍용	렉스턴스푸츠	Q5LT22A4-011	26,500
7464	화물	쌍용	렉스턴스푸츠	Q5LT22A4GP-011	27,900
7465	화물	쌍용	렉스턴스푸츠	Q5LT22A4R-011	24,300
7466	화물	쌍용	렉스턴스푸츠	Q5LT22A4T-011	30,800
7467	화물	쌍용	렉스턴스푸츠 칸	Q5LT22A2L-011	28,100
7468	화물	쌍용	렉스턴스푸츠 칸	Q5LT22A4L-011	30,400
7469	화물	쌍용	렉스턴스푸츠	Q5LT22A2-01H	22,790
7470	화물	쌍용	렉스턴스푸츠	Q5LT22A2C-011	22,600
7471	화물	쌍용	렉스턴스푸츠	Q5LT22A4-01H	24,590
7472	화물	쌍용	렉스턴스푸츠	Q5LT22M2-01H	21,090
7473	화물	쌍용	렉스턴스푸츠	Q5LT22M2-011	21,100
7474	화물	쌍용	렉스턴스푸츠	Q5LT22M4-01H	23,200
7475	화물	쌍용	렉스턴스푸츠	Q5LT22M4-011	23,000
7476	화물	쌍용	무쏘밴	FJV2-TAA-2	15,610
7477	화물	쌍용	무쏘밴	FJV2-TMA-2	9,980
7478	화물	쌍용	무쏘밴	FJV-TAA-2	17,000
7479	화물	쌍용	무쏘밴	FJV-TAB-2	16,900
7480	화물	쌍용	무쏘밴	FJV-TMA-2	15,990
7481	화물	쌍용	무쏘밴	FJV-TMB-2	16,300
7482	화물	쌍용	무쏘밴	MVXA2-003	15,250
7483	화물	쌍용	무쏘밴	MVXA4-103	17,110
7484	화물	쌍용	무쏘밴	MVYA2-004	15,750
7485	화물	쌍용	무쏘밴	MVYA4-103	18,360
7486	화물	쌍용	무쏘픽업	MPYA2-003	15,490
7487	화물	쌍용	무쏘픽업	MPYA2-004	15,590
7488	화물	쌍용	무쏘픽업	MPYA2-103	17,250
7489	화물	쌍용	무쏘픽업	MPYA2-104	17,340
7490	화물	쌍용	무쏘픽업	MPYA2-105	16,460
7491	화물	쌍용	무쏘픽업	MPYA4-003	17,200
7492	화물	쌍용	무쏘픽업	MPYA4-103	19,110
7493	화물	쌍용	무쏘픽업	MPYA4-104	19,160
7494	화물	쌍용	무쏘픽업	MPYA4-105	18,130
7495	화물	쌍용	무쏘픽업	MPYS2-003	14,170
7496	화물	쌍용	무쏘픽업	MPYS2-103	15,880
7497	화물	쌍용	무쏘픽업	MPYS2-104	15,560
7498	화물	쌍용	무쏘픽업	MPYS4-003	16,230
7499	화물	쌍용	무쏘픽업	MPYS4-103	17,150
7500	화물	쌍용	무쏘픽업	MPYS4-104	17,260

연번	차종	제 작 사	차 명	형 식	기준가격
7501	화물	쌍용	무쏘픽업	P-2ABT-5	17,560
7502	화물	쌍용	무쏘픽업	P-2MBT-5	16,120
7503	화물	쌍용	무쏘픽업	P-4ABT-5	19,270
7504	화물	쌍용	무쏘픽업	P-4MBT-5	16,630
7505	화물	쌍용	쌍용유류탱크로리	DA-TL4BS	16,160
7506	화물	쌍용	쌍용유류탱크로리	OLW160L6	42,000
7507	화물	쌍용	액티언스포츠	Q5D20A2-006	19,220
7508	화물	쌍용	액티언스포츠	Q5D20A2-007D	19,070
7509	화물	쌍용	액티언스포츠	Q5D20A2-007E	17,310
7510	화물	쌍용	액티언스포츠	Q5D20A2-008D	17,140
7511	화물	쌍용	액티언스포츠	Q5D20A2-008S	19,140
7512	화물	쌍용	액티언스포츠	Q5D20A2-009	17,750
7513	화물	쌍용	액티언스포츠	Q5D20A2-00A	19,150
7514	화물	쌍용	액티언스포츠	Q5D20A4-007D	20,160
7515	화물	쌍용	액티언스포츠	Q5D20A4-007E	19,050
7516	화물	쌍용	액티언스포츠	Q5D20A4-008D	19,140
7517	화물	쌍용	액티언스포츠	Q5D20A4-008S	21,040
7518	화물	쌍용	액티언스포츠	Q5D20A4-009	20,020
7519	화물	쌍용	액티언스포츠	Q5D20A4-00A	20,970
7520	화물	쌍용	액티언스포츠	Q5D20AP-006	20,340
7521	화물	쌍용	액티언스포츠	Q5D20M2-006	16,790
7522	화물	쌍용	액티언스포츠	Q5D20M2-007D	17,290
7523	화물	쌍용	액티언스포츠	Q5D20M2-007E	16,490
7524	화물	쌍용	액티언스포츠	Q5D20M2-008E	16,620
7525	화물	쌍용	액티언스포츠	Q5D20M2-009	20,750
7526	화물	쌍용	액티언스포츠	Q5D20M4-007D	19,110
7527	화물	쌍용	액티언스포츠	Q5D20M4-007E	18,060
7528	화물	쌍용	액티언스포츠	Q5D20M4-008D	20,960
7529	화물	쌍용	액티언스포츠	Q5D20M4-009	20,390
7530	화물	쌍용	액티언스포츠	Q5D20M4-00A	20,060
7531	화물	쌍용	액티언스포츠	Q5D20MP-006	19,160
7532	화물	쌍용	이스타니롱6밴	IL6-063	12,690
7533	화물	쌍용	이스타니롱6밴	L1-V1	12,200
7534	화물	쌍용	이스타니숏2밴	IS2-003	10,750
7535	화물	쌍용	이스타니숏2밴	SV-DMB-2	9,350
7536	화물	쌍용	이스타니숏6밴	L1-SV1	12,820
7537	화물	쌍용	이스타니숏6밴	SV-DMB-6	9,940
7538	화물	쌍용	코란도 II 밴	KR-DV1	9,040
7539	화물	쌍용	코란도C	T5DF20M4LT-00D	23,030
7540	화물	쌍용	코란도C	T5DF20M4LT-00E	23,820
7541	화물	쌍용	코란도디젤롱밴	KH-9LD	9,040
7542	화물	쌍용	코란도디젤밴	KH-7VD4	11,900
7543	화물	쌍용	코란도디젤밴	KH-7VD7	8,390
7544	화물	쌍용	코란도밴	KJV2-DAB-2	12,290
7545	화물	쌍용	코란도밴	KJV2-DMB-2	13,420
7546	화물	쌍용	코란도밴	KJV-DAB-2	16,140
7547	화물	쌍용	코란도밴	KJV-DMB-2	14,670
7548	화물	쌍용	코란도밴	KJV-TAB-2	17,410
7549	화물	쌍용	코란도밴	KJV-TMB-2	13,280
7550	화물	쌍용	코란도밴	KVNA2-003	13,480
7551	화물	쌍용	코란도밴	KVNA2-103	14,460
7552	화물	쌍용	코란도밴	KVNA4-003	14,920
7553	화물	쌍용	코란도밴	KVNA4-103	15,580
7554	화물	쌍용	코란도밴	KVNS2-003	12,170
7555	화물	쌍용	코란도밴	KVNS2-103	13,240
7556	화물	쌍용	코란도밴	KVNS4-103	14,390

연번	차종	제 작 사	차 명	형 식	기준가격
7557	화물	쌍용	코란도밴	KVNT4-003	13,600
7558	화물	쌍용	코란도밴	KVNT4-103	14,470
7559	화물	쌍용	코란도밴	KVYA2-003	13,530
7560	화물	쌍용	코란도밴	KVYA2-004	13,520
7561	화물	쌍용	코란도밴	KVYA2-103	14,990
7562	화물	쌍용	코란도밴	KVYA2-104	14,870
7563	화물	쌍용	코란도밴	KVYA4-003	16,070
7564	화물	쌍용	코란도밴	KVYA4-103	16,570
7565	화물	쌍용	코란도밴	KVYA4-104	16,110
7566	화물	쌍용	코란도밴	KVYA4-105	16,670
7567	화물	쌍용	코란도밴	KVYS2-004	12,210
7568	화물	쌍용	코란도밴	KVYS2-103	13,410
7569	화물	쌍용	코란도밴	KVYS2-104	13,240
7570	화물	쌍용	코란도밴	KVYS4-103	15,030
7571	화물	쌍용	코란도밴	KVYS4-104	14,440
7572	화물	쌍용	코란도밴	KVYT4-003	15,020
7573	화물	쌍용	코란도밴	KVYT4-103	16,010
7574	화물	쌍용	코란도스포츠	Q5DF20A2-00B	21,530
7575	화물	쌍용	코란도스포츠	Q5DF20A2-00C	21,370
7576	화물	쌍용	코란도스포츠	Q5DF20A2-00D	21,560
7577	화물	쌍용	코란도스포츠	Q5DF20A2-01E	21,200
7578	화물	쌍용	코란도스포츠	Q5DF20A2-01F	21,970
7579	화물	쌍용	코란도스포츠	Q5DF20A4-00B	22,960
7580	화물	쌍용	코란도스포츠	Q5DF20A4-00C	22,780
7581	화물	쌍용	코란도스포츠	Q5DF20A4-00D	22,970
7582	화물	쌍용	코란도스포츠	Q5DF20A4-01E	23,570
7583	화물	쌍용	코란도스포츠	Q5DF20A4-01F	25,060
7584	화물	쌍용	코란도스포츠	Q5DF20A4T-00B	26,000
7585	화물	쌍용	코란도스포츠	Q5DF20A4T-00C	24,000
7586	화물	쌍용	코란도스포츠	Q5DF20A4T-00D	27,810
7587	화물	쌍용	코란도스포츠	Q5DF20A4T-01E	24,080
7588	화물	쌍용	코란도스포츠	Q5DF20A4T-01F	25,340
7589	화물	쌍용	코란도스포츠	Q5DF20M2-00B	18,600
7590	화물	쌍용	코란도스포츠	Q5DF20M2-00C	18,630
7591	화물	쌍용	코란도스포츠	Q5DF20M2-00D	18,750
7592	화물	쌍용	코란도스포츠	Q5DF20M2-01E	18,800
7593	화물	쌍용	코란도스포츠	Q5DF20M2-01F	19,140
7594	화물	쌍용	코란도스포츠	Q5DF20M2L-01F	17,990
7595	화물	쌍용	코란도스포츠	Q5DF20M4-00C	21,230
7596	화물	쌍용	코란도스포츠	Q5DF20M4-00D	21,430
7597	화물	쌍용	코란도스포츠	Q5DF20M4-01E	21,700
7598	화물	쌍용	코란도스포츠	Q5DF20M4-01F	21,630
7599	화물	쌍용	코란도스포츠	Q5DF20M4T-00C	22,400
7600	화물	쌍용	코란도스포츠	Q5DF20M4T-00D	22,300
7601	화물	쌍용	코란도스포츠	Q5DF20M4T-01E	22,590
7602	화물	쌍용	코란도스포츠	Q5DF20M4T-01F	22,970
7603	화물	쌍용	코란도스포츠	Q5DF22A2-01G	22,550
7604	화물	쌍용	코란도스포츠	Q5DF22A2-01H	21,200
7605	화물	쌍용	코란도스포츠	Q5DF22A4-01G	25,560
7606	화물	쌍용	코란도스포츠	Q5DF22A4-01H	25,910
7607	화물	쌍용	코란도스포츠	Q5DF22A4P-01H	25,170
7608	화물	쌍용	코란도스포츠	Q5DF22A4T-01G	26,620
7609	화물	쌍용	코란도스포츠	Q5DF22A4T-01H	26,290
7610	화물	쌍용	코란도스포츠	Q5DF22M2-01G	19,500
7611	화물	쌍용	코란도스포츠	Q5DF22M2-01H	19,360
7612	화물	쌍용	코란도스포츠	Q5DF22M4-01G	22,000



연번	차종	제 작 사	차 명	형 식	기준가격
7613	화물	쌍용	코란도스포츠	Q5DF22M4-01H	22,540
7614	화물	쌍용	코란도스포츠	Q5DF22M4T-01G	23,040
7615	화물	쌍용	코란도스포츠	Q5DF22M4T-01H	23,370
7616	화물	쓰리축코리아	쓰리축코리아14톤극초장축트럭	TK14CT19-HXS9.5U101	124,950
7617	화물	쓰리축코리아	쓰리축코리아14톤왕바디트럭	TK14WT19-DPS14L103	158,860
7618	화물	쓰리축코리아	쓰리축코리아17톤장축트럭	TK17CT19-DPS14L95	140,860
7619	화물	쓰리축코리아	쓰리축코리아4.5톤극플러스트럭	TK4.5CP18-MD4.5F74	74,330
7620	화물	쓰리축코리아	쓰리축코리아4.5톤극플러스트럭	TK4.5CP18-MD5F74	79,300
7621	화물	쓰리축코리아	쓰리축코리아4.5톤극플러스트럭	TK4.5CT18-MD4.5F74	73,880
7622	화물	쓰리축코리아	쓰리축코리아4.5톤극플러스트럭	TK4.5CT18-MD5F74	68,400
7623	화물	쓰리축코리아	쓰리축코리아4.5톤냉동탑트럭	TK4.5RT18-MD5F80	101,230
7624	화물	쓰리축코리아	쓰리축코리아4.5톤와이드트럭	TK4.5CT19-MW4.5F89	85,900
7625	화물	쓰리축코리아	쓰리축코리아4.5톤왕바디트럭	TK4.5WT18-MD4.5F74	94,920
7626	화물	쓰리축코리아	쓰리축코리아4.5톤왕바디트럭	TK4.5WT18-MD4.5F87	88,600
7627	화물	쓰리축코리아	쓰리축코리아4.5톤왕바디트럭	TK4.5WT19-MW4.5F89	100,070
7628	화물	쓰리축코리아	쓰리축코리아4.5톤초장축트럭	TK4.5CP18-MD4.5F63	64,700
7629	화물	쓰리축코리아	쓰리축코리아5톤극플러스트럭	TK5CP18-MD5F74	70,970
7630	화물	쓰리축코리아	쓰리축코리아5톤초장축트럭	TK5CT18-MD5F63K	70,700
7631	화물	쓰리축코리아	쓰리축코리아6.5톤와이드트럭	TK6.5CT19-MW4.5F89	83,520
7632	화물	쓰리축코리아	쓰리축코리아7.5톤극플러스트럭	TK7.5CP18-MD4.5F74	73,880
7633	화물	쓰리축코리아	쓰리축코리아7.5톤극플러스트럭	TK7.5CP18-MD5F74	66,610
7634	화물	쓰리축코리아	쓰리축코리아7.5톤극플러스트럭	TK7.5CT18-MD4.5F74	74,510
7635	화물	쓰리축코리아	쓰리축코리아7.5톤와이드트럭	TK7.5CT19-MW4.5F89	84,950
7636	화물	쓰리축코리아	쓰리축코리아7.5톤초장축트럭	TK7.5CT18-MD5F63K	70,700
7637	화물	쓰리축코리아	쓰리축코리아7.5톤플러스트럭	TK7.5CP19-MD5F70	71,700
7638	화물	쓰리축코리아	쓰리축코리아8.5톤극플러스트럭	TK8.5CP18-MD4.5F74	72,500
7639	화물	쓰리축코리아	쓰리축코리아8.5톤극플러스트럭	TK8.5CT18-MD5F74	75,860
7640	화물	쓰리축코리아	쓰리축코리아8.5톤초장축트럭	TK8.5CT18-MD4.5F63K	71,100
7641	화물	쓰리축코리아	쓰리축코리아8.5톤플러스트럭	TK8.5CP18-MD4.5F70	77,500
7642	화물	쓰리축코리아	쓰리축코리아8톤극플러스트럭	TK8CP19-PS4.5F75	72,600
7643	화물	씨두코리아	씨두코리아레저장비운송트레일러	SD-CARGO	1,630
7644	화물	씨두코리아	씨두코리아보트트레일러	CONTINENTAL450	270
7645	화물	씨두코리아	씨두코리아보트트레일러	SDK-Leader420	1,360
7646	화물	씨라인	씨라인1.2톤활어운반차	C4L-FV1501-HD1	23,540
7647	화물	씨라인	씨라인1.2톤활어운반차	C4L-FV4A-E6HD1	23,540
7648	화물	씨라인	씨라인1.2톤활어운반차	C4L-FV4A-NHD1	23,600
7649	화물	씨라인	씨라인1.2톤활어운반차	C4L-FV4-E6HD1	29,250
7650	화물	씨라인	씨라인2.9톤활어운반차	C4L-FV7-E6HD2.5	59,520
7651	화물	씨라인	씨라인2.9톤활어운반차	C4L-FV7-E6HD2.5-01	60,240
7652	화물	씨라인	씨라인3.4톤활어운반차	C4L-FV8-HD3.5	70,000
7653	화물	씨라인	씨라인6.2톤활어운반차	C4L-FV10-DW4.5	120,440
7654	화물	씨라인	씨라인6.2톤활어운반차	C4L-FV10-VFL4.5	89,270
7655	화물	씨라인	씨라인6톤활어운반차	C4L-FV10-E6HD4.5	95,580
7656	화물	씨라인	씨라인활어운반차	C4L-FV10-E6DW4.5	81,270
7657	화물	씨라인	씨라인활어운반차	C4L-FV10-HD4.5	65,020
7658	화물	씨에프씨특장	다윈1.9톤카고크레인트럭	DW1.9CC15-H4.5T63W2	52,650
7659	화물	씨에프씨특장	다윈2톤크레인카고트럭	DW2CC15-H5T7V2	99,100
7660	화물	씨에프씨특장	씨에프1.4톤크레인카고트럭	CFC2CC16-H4.5T7V1	115,700
7661	화물	씨에프씨특장	씨에프1.6톤크레인카고트럭	CFC2CC16-H4.5T6V2	118,340
7662	화물	씨에프씨특장	씨에프1.8톤크레인카고트럭	CFC2CC15-H4.5T6V1	112,040
7663	화물	씨에프씨특장	씨에프1.9톤크레인카고트럭	CFC2CC15-H4.5T6	111,000
7664	화물	씨에프씨특장	씨에프2.2톤크레인카고트럭	CFC2CC17-H7T6S2	109,380
7665	화물	씨에프씨특장	씨에프2.3톤크레인카고트럭	CFC2CC17-H4.5T7V2	124,310
7666	화물	씨에프씨특장	씨에프2톤재활용품수거트럭	CFC2CC16-H2.5T4	51,400
7667	화물	씨에프씨특장	씨에프2톤크레인카고트럭	CFC2CC15-H4.5T7	105,220
7668	화물	씨에프씨특장	씨에프2톤크레인카고트럭	CFC2CC16-H4.5T7V2	103,110

연번	차종	제 작 사	차 명	형 식	기준가격
7669	화물	씨에프씨특장	씨에프2톤크레인카고트럭	CFC2CC17-H4,5T6S1	112,310
7670	화물	씨에프씨특장	씨에프2톤크레인카고트럭	CFC2CC17-H4,5T6S2	105,790
7671	화물	씨에프씨특장	씨에프2톤크레인카고트럭	CFC2CC17-H4,5T7V3	112,810
7672	화물	씨엔라인	씨엔라인할어운반차	BET13-FV10-HD4,5	68,500
7673	화물	씨엔라인	씨엔라인할어운반차	BET2011-FV10-HD4,5	56,570
7674	화물	씨엔라인	씨엔라인할어운반차	BET-FV1201-H1	17,400
7675	화물	씨엔라인	씨엔라인할어운반차	BET-FV-12-AHD1	18,200
7676	화물	씨엔라인	씨엔라인할어운반차	CN-FV1301A-HD1	23,470
7677	화물	씨엔라인	씨엔라인할어운반차	CN-FV1301-HD1	21,170
7678	화물	씨엔라인	씨엔라인할어운반차	CN-FV-HD1	15,280
7679	화물	씨엔라인	씨엔라인할어운반차	CN-FV-HD1-N2	16,680
7680	화물	씨엔에스티	씨엔10.1톤차량수송폴트럭	CN-16T16-10	161,810
7681	화물	씨엔에스티	씨엔10.9톤차량수송트럭	CN-PT10S-17	132,180
7682	화물	씨엔에스티	씨엔10.9톤차량수송트럭	CN-PTL10S-17	130,900
7683	화물	씨엔에스티	씨엔11톤차량수송트레일러	CNTL-42L7	63,630
7684	화물	씨엔에스티	씨엔12.1톤차량수송트럭	CN-PT12S-17	131,270
7685	화물	씨엔에스티	씨엔40피트컨테이너운송트레일러	CNTL-40PCT-MEGA	30,000
7686	화물	씨엔에스티	씨엔4톤차량수송트럭	CN-52T17-G	109,270
7687	화물	씨엔에스티	씨엔4톤차량수송트럭	CN-52T45-G	107,900
7688	화물	씨엔에스티	씨엔5.2톤차량수송트럭	CN-51T15-S	97,900
7689	화물	씨엔에스티	씨엔5.2톤차량수송트럭	CN-51T17-S	98,810
7690	화물	씨엔에스티	씨엔6.2톤차량수송트럭	CN-51T18S-66P	103,310
7691	화물	씨엔에스티	씨엔6.5톤차량수송폴트럭	CN-16T15	162,220
7692	화물	씨엔에스티	씨엔6.6톤차량수송트럭	CN-51T17S-66	103,090
7693	화물	씨엔에스티	씨엔6.6톤차량수송트럭	CN-51T18S-66	103,470
7694	화물	씨엔에스티	씨엔6.6톤차량수송폴트럭	CN-TRC17-66	164,310
7695	화물	씨엔에스티	씨엔6톤차량수송폴트럭	CN-16T16-6	162,200
7696	화물	씨엔에스티	씨엔7.5톤차량수송폴트럭	CN-16T16	163,720
7697	화물	씨엔에스티	씨엔7.5톤차량수송폴트럭	CN-16T17-75	161,630
7698	화물	씨엔에스티	씨엔7.5톤차량수송폴트럭	CN-16T17-75L	167,270
7699	화물	씨엔에스티	씨엔7.5톤차량수송폴트럭	CN-16T18-75	162,720
7700	화물	씨엔에스티	씨엔7.5톤차량수송폴트럭	CN-540T19-75R	166,360
7701	화물	씨엔에스티	씨엔7.6톤차량수송트럭	CN-52T19S-76	118,100
7702	화물	씨엔에스티	씨엔7.8톤차량수송트럭	CN-52T19S-78	122,000
7703	화물	씨엔에스티	씨엔7.9톤차량수송트럭	CN-52T19S-79	122,000
7704	화물	씨엔에스티	씨엔7톤차량수송폴트럭	CN-540T19-70	168,630
7705	화물	씨엔에스티	씨엔8.4톤차량수송트럭	CN-52T19S-84	122,000
7706	화물	씨엔에스티	씨엔8.5톤차량수송트럭	CN-52T19S-85	122,000
7707	화물	씨엔에스티	씨엔8.5톤차량수송폴트럭	CN-16T16-85N	162,800
7708	화물	씨엔에스티	씨엔8.7톤차량수송트럭	CN-52T19S-87	122,000
7709	화물	씨엔에스티	씨엔8.9톤차량수송트럭	CN-52T19S-89	122,000
7710	화물	씨엔에스티	씨엔8.9톤차량수송트럭	CN-52T19S-N89	122,000
7711	화물	씨엔에스티	씨엔8톤차량수송폴트레일러	CNTL-P7	64,310
7712	화물	씨엔에스티	씨엔차량수송트럭	CN-35T3	67,700
7713	화물	씨엔에스티	씨엔차량수송트럭	CN-50T2	50,000
7714	화물	씨엔에스티	씨엔차량수송트럭	CN-50T22	99,900
7715	화물	씨엔에스티	씨엔차량수송트럭	CN-50T23	94,800
7716	화물	씨엔에스티	씨엔차량수송트럭	CN-50T24	99,900
7717	화물	씨엔에스티	씨엔차량수송트럭	CN-50T34	88,900
7718	화물	씨엔에스티	씨엔차량수송트럭	CN-52T6-G	108,430
7719	화물	씨엔에스티	씨엔차량수송트럭	CNST-16T4	128,690
7720	화물	씨엔에스티	씨엔차량수송트럭	CNST-16T5	148,510
7721	화물	씨엔에스티	씨엔차량수송트럭	CNST-16T5-T	148,560
7722	화물	씨엔에스티	씨엔차량수송트레일러	CNTL-42S3	72,720
7723	화물	씨엔에스티	씨엔차량수송트레일러	CNTL-64S2	70,000
7724	화물	씨엔에스티	씨엔차량수송트레일러	CNTL-64S3	72,450

연번	차종	제 작 사	차 명	형 식	기준가격
7725	화물	씨엔에스티	씨엔차량수송트레일러	CNTL-P3	64,100
7726	화물	씨엔에스티	씨엔차량수송풀트레일러	CNTL-D2	57,400
7727	화물	씨엔에스티	씨엔차량수송풀트레일러	CNTL-D4-6	54,540
7728	화물	씨엔에스티	씨엔차량수송풀트레일러	CNTL-P4	66,100
7729	화물	씨엔에스티	씨엔차량수송풀트레일러	CNTL-P4-A	64,200
7730	화물	씨엔에스티	씨엔차량수송풀트레일러	CNTL-P5	63,630
7731	화물	씨엔에스티	타고차량수송트럭	TG-160T	92,150
7732	화물	씨엔에스티	타고차량수송트럭	TG-160T3	55,000
7733	화물	씨엔에스티	타고차량수송트럭	TG-50T2	89,510
7734	화물	씨엔에스티	타고차량수송트럭	TG-50T3	79,140
7735	화물	씨엔에스티	타고차량수송트럭	TG-50T34	83,270
7736	화물	씨엔에스티	타고차량수송트레일러	TGTL-P1	41,660
7737	화물	씨엔에스티	타고차량수송트레일러	TGTL-P2	45,000
7738	화물	씨엔에스티	타고차량수송트레일러	TGTL-S2	67,000
7739	화물	씨엔에스티	타고차량수송트레일러	TGTL-S61	67,000
7740	화물	씨엔에스티	타고차량수송풀트럭	TG-170T	77,270
7741	화물	씨엔에스티	후쏘차량수송트레일러	TGTL-S1	67,000
7742	화물	씨제이대한통운	대한14톤왕바디	DH14WBT-DP11,5	135,980
7743	화물	씨제이대한통운	씨제이대한통운0.7톤롱바디왕바디	KCJ0.7W-K1-K1CTM6	21,500
7744	화물	씨제이대한통운	씨제이대한통운0.8톤롱바디냉동탑	KCJ0.8FV-S1-HD1CTA6	27,330
7745	화물	씨제이대한통운	씨제이대한통운0.9톤롱바디내장탑차	KCJ0.9DV-K1-K1CTA6	21,610
7746	화물	씨제이대한통운	씨제이대한통운0.9톤롱바디내장탑차	KCJ0.9DV-K1-K1CTM6	20,310
7747	화물	씨제이대한통운	씨제이대한통운0.9톤롱바디왕바디	KCJ0.9W-G2-HD1GM	21,850
7748	화물	씨제이대한통운	씨제이대한통운0.9톤롱바디왕바디	KCJ0.9W-S1-HD1CTA6	23,080
7749	화물	씨제이대한통운	씨제이대한통운0.9톤롱바디왕바디	KCJ0.9W-S1-HD1CTM6	22,830
7750	화물	씨제이대한통운	씨제이대한통운11톤왕바디트럭	KCJ11W-JL8-DW11,5WM	127,400
7751	화물	씨제이대한통운	씨제이대한통운1톤내장탑	KCJ1DV-GP-HD1GA	18,480
7752	화물	씨제이대한통운	씨제이대한통운1톤내장탑	KCJ1DV-GP-K1CGM	16,560
7753	화물	씨제이대한통운	씨제이대한통운1톤내장탑	KCJ1DV-GS1-HD1SA	18,330
7754	화물	씨제이대한통운	씨제이대한통운1톤내장탑	KCJ1DV-SS1-HD1CTA6	17,610
7755	화물	씨제이대한통운	씨제이대한통운1톤내장탑	KCJ1DV-SS1-HD1CTM6	16,980
7756	화물	씨제이대한통운	씨제이대한통운1톤내장탑	KCJ1DV-SS2-HD1CTA6	17,800
7757	화물	씨제이대한통운	씨제이대한통운1톤내장탑	KCJ1DV-SS2-HD1CTM	18,230
7758	화물	씨제이대한통운	씨제이대한통운1톤내장탑	KCJ1DV-SS4-HD1CTA6	19,400
7759	화물	씨제이대한통운	씨제이대한통운1톤내장탑차	KCJ1DV-ST-HD1M6	18,130
7760	화물	씨제이대한통운	씨제이대한통운1톤롱바디내장탑	KCJ1DV-LS1-HD1SA	22,400
7761	화물	씨제이대한통운	씨제이대한통운1톤롱바디내장탑	KCJ1DV-LS2-HD1SA	22,460
7762	화물	씨제이대한통운	씨제이대한통운1톤롱바디내장탑	KCJ1DV-LS3-HD1SM	21,360
7763	화물	씨제이대한통운	씨제이대한통운1톤롱바디내장탑차	KCJ1DV-G1-HD1CTM6	20,560
7764	화물	씨제이대한통운	씨제이대한통운1톤롱바디내장탑차	KCJ1DV-S1-HD1CTA6	24,200
7765	화물	씨제이대한통운	씨제이대한통운1톤롱바디내장탑차	KCJ1DV-S1-HD1CTM6	24,620
7766	화물	씨제이대한통운	씨제이대한통운1톤롱바디트럭	KCJ1CT-LS1-K1KA	19,000
7767	화물	씨제이대한통운	씨제이대한통운1톤롱바디트럭	KCJ1CT-LS-K1GM	17,550
7768	화물	씨제이대한통운	씨제이대한통운1톤롱바디트럭	KCJ1CT-S2-HD1CTA	19,320
7769	화물	씨제이대한통운	씨제이대한통운1톤왕바디	KCJ1W-SS1-HD1CTA6	19,650
7770	화물	씨제이대한통운	씨제이대한통운2.5톤카고파워게이트	KCJ2.5CT-PG-HD5CTM	46,360
7771	화물	씨제이대한통운	씨제이대한통운2.5톤하이내장탑차	KCJ2.5DV-S2-HD5CTM	52,720
7772	화물	씨제이대한통운	씨제이대한통운23톤상승왕바디	KCJ26PUW-S54-HD19L	186,700
7773	화물	씨제이대한통운	씨제이대한통운25톤트럭	KCJ25P-S54-HD19L	161,300
7774	화물	씨제이대한통운	씨제이대한통운25톤트럭	KCJ25T2-S54-HD19L	175,450
7775	화물	씨제이대한통운	씨제이대한통운25톤트럭	KCJ25T-S54-HD19L	159,820
7776	화물	씨제이대한통운	씨제이대한통운25톤평카고트럭	KCJ25TL-JBD-DW18L	156,100
7777	화물	씨제이대한통운	씨제이대한통운3.1톤냉동탑차	KCJ3.5DV-S1-HD5CTM	62,180
7778	화물	씨제이대한통운	씨제이대한통운4.5톤내장탑	KCJ4.5DV-8-HD4.5C	77,270
7779	화물	씨제이대한통운	씨제이대한통운4.5톤내장탑	KCJ4.5DV-8-HD5B	74,540
7780	화물	씨제이대한통운	씨제이대한통운4.5톤냉동탑	B5H4.5T-CV-01	96,810

연번	차종	제 작 사	차 명	형 식	기준가격
7781	화물	씨제이대한통운	씨제이대한통운4.5톤냉동탑차	KCJ4.5TF-8-HD4.5D	114,540
7782	화물	씨제이대한통운	씨제이대한통운4.5톤왕바디	KCJ4.5TW-8-HD18T	82,400
7783	화물	씨제이대한통운	씨제이대한통운4.5톤왕바디트럭	KCJ4.5W-JC8-DW4.5WA	87,500
7784	화물	씨제이대한통운	씨제이대한통운4.5톤트럭	KCJ4.5T-8-HD4.5D	75,640
7785	화물	씨제이대한통운	씨제이대한통운5톤왕바디트럭	KCJ5W-JC8-DW4.5WA	87,500
7786	화물	씨티보이이엔지	씨티레저장비운송트레일러	CT-180	3,500
7787	화물	씨티보이이엔지	씨티레저장비운송트레일러	GN2ZT	4,000
7788	화물	씨티보이이엔지	씨티보이일반화물운송트레일러	CT-180B	4,830
7789	화물	씨티보이이엔지	씨티일반화물운송트레일러	CT-210	5,500
7790	화물	씨티보이이엔지	씨티일반화물운송트레일러	CT-310	3,000
7791	화물	씨티보이이엔지	씨티일반화물운송트레일러	CT-350	12,000
7792	특수	씨티보이이엔지	씨티푸드트레일러	CT-185-2	17,400
7793	화물	씨티보이이엔지	챔프오프로드레저장비운송트레일러	CHAMP	4,300
7794	특수	아라씨엔티	아라씨엔티이동업무차	CPF-M0PV-H1	35,000
7795	특수	아리아모빌	아리아모빌이동업무차	CAR0-530	42,500
7796	특수	아리아모빌	아리아모빌이동업무차	CAR0-550-19	49,100
7797	특수	아리아모빌	아리아모빌이동업무차	CAR0-550D	43,500
7798	특수	아리아모빌	아리아이동업무차	CAR0-550L	52,500
7799	특수	아리아모빌	아리아이동업무차	VELA-560-19	58,100
7800	특수	아리아모빌	아리아이동업무차	VELA-620-19	62,700
7801	특수	아리아모빌	아리아이동업무차	VELA-620PLUS-19	66,300
7802	특수	아리아모빌	아리아이동업무차	VELA-630R	69,000
7803	특수	아리아산업	아리아워크스루벤이동업무차	ARIA-BG3WTVARM0-19	39,000
7804	특수	아리아산업	아리아이동업무차량	ARIA-MBCPT-18	36,000
7805	특수	아리아우든보트	아리아이동업무차	CAR0-550	46,600
7806	특수	아리아우든보트	아리아이동업무차	VELA-560	64,600
7807	특수	아리아우든보트	아리아이동업무차	VELA-620	61,600
7808	특수	아리아우든보트	아리아이동업무차	VELA-620-2	62,700
7809	특수	아리아우든보트	아리아이동업무차	VELA-620PLUS	70,100
7810	화물	아시아	5.5톤카고트럭	E6700	21,400
7811	화물	아시아	룩스타R2밴	AM104V	7,450
7812	화물	아시아	삼우6톤왕바디트럭	E6700-RHT	70,440
7813	특수	아시아	스카니아트랙터	P113HL6X2Z-A	114,810
7814	화물	아시아	아시아11.5톤카고트럭	AM550	41,810
7815	화물	아시아	아시아11톤카고트럭	AM520	33,180
7816	화물	아시아	아시아13톤카고트럭	13TE	41,810
7817	화물	아시아	아시아13톤카고트럭	AM570	35,000
7818	화물	아시아	아시아16톤카고트럭	16TL	53,900
7819	화물	아시아	아시아16톤카고트럭	AM660	46,360
7820	화물	아시아	아시아18톤카고트럭	18TL	56,630
7821	화물	아시아	와이드복사4톤	E4100-A	10,690
7822	화물	아시아	와이드복사4톤	E4100-C	11,320
7823	화물	아시아	와이드복사유류탱크로리	E4100-TL	20,270
7824	화물	아시아	점보타이탄2.5톤10척	SH-25S	9,220
7825	화물	아시아	점보타이탄2.5톤14척	SH-33S	8,620
7826	화물	아시아	점보타이탄2.5톤더블캡	SH-33DC	9,980
7827	화물	아시아	점보타이탄2톤10척	SH-25H	8,490
7828	화물	아시아	점보타이탄2톤14척	SH-33H	8,490
7829	화물	아시아	점보타이탄2톤와이드로우	SH-29L	8,400
7830	화물	아시아	점보타이탄2톤와이드로우	SL1-29L	11,010
7831	화물	아시아	콤비3인승밴	AM825-3V	26,020
7832	화물	아시아	콤비이동도서관차	AM825K-P	37,950
7833	화물	아시아	타이탄2.5톤14척	SL-33S	8,620
7834	화물	아시아	트라고(TRAGO)	18TL	113,680
7835	화물	아시아	트라고(TRAGO)	24TC	108,680
7836	화물	아시아	트라고(TRAGO)	AM518CL	81,630

연번	차종	제 작 사	차 명	형 식	기준가격
7837	화물	아시아	트라고(TRAGO)	AM660	104,270
7838	화물	아시아	트레이드	SH-33NWS	9,250
7839	화물	아시아	트레이드	SL2-33NWS	7,660
7840	화물	아시아	트레이드내장탑차	SH1-33WS-SGT	11,110
7841	화물	아시아	트레이드냉동탑차	SH1-33WS-RHT	17,550
7842	화물	아시아	트레이드바큘카	SH1-25WS-VC	13,220
7843	화물	아시아	트레이드승용차운반차	SH1-33NWS-CC	19,950
7844	화물	아시아	트레이드와이드로우	SH-33NWS-A	11,100
7845	화물	아시아	트레이드와이드로우	SL2-33NWS-A	12,810
7846	화물	아시아	트레이드일반덤프	SH1-25WS-DP	16,690
7847	화물	아시아	히노카고트럭	E6700-B	50,270
7848	화물	아시아	히노카고트럭	E6700-D	49,810
7849	화물	아시아	히노할어트럭	E6700-B	61,540
7850	특수	아우토니드	아우토니드이동가축관리트레일러	ATD-COW300	1,500
7851	화물	아우토반디자인하우스	아우토반일반화물운송트레일러	OZ TRAILER	1,720
7852	화물	아우토반디자인하우스	아우토반일반화물운송트레일러	OZTRAILER	1,720
7853	화물	아웃트리캠프	아웃트리저장비운송트레일러	ALLROADT-400	7,260
7854	화물	아이비테크	아이비테크차량운송트레일러	WT-100	11,000
7855	화물	아이씨피	인정10M알루미늄휠트레일러	ICFA-0D10-NLO	45,450
7856	화물	아이씨피	인정12M평판트레일러	ICFC-0012-NNL	40,000
7857	화물	아이씨피	인정17KL덤프트레일러	ICDT-17DD	39,000
7858	화물	아이씨피	인정17m덤프트레일러	ICDT-17DC	37,000
7859	화물	아이씨피	인정18m덤프트레일러	ICDT-18DD	45,000
7860	화물	아이씨피	인정18m덤프트레일러	ICDT-18DH	46,000
7861	화물	아이씨피	인정18m덤프트레일러	ICDT-18DH-4	45,000
7862	화물	아이씨피	인정1단슬라이드평판트레일러	40PCDO	50,000
7863	화물	아이씨피	인정1단슬라이드평판트레일러	ICFS-AC12-LNL	43,000
7864	화물	아이씨피	인정1단슬라이드평판트레일러	ICPT-40PC12	50,000
7865	화물	아이씨피	인정1단슬라이드평판트레일러	ICPT-40PC5	51,000
7866	화물	아이씨피	인정1단슬라이드평판트레일러	ICPT-40PCDO2	49,000
7867	화물	아이씨피	인정20피트컨테이너사시트레일러	ICSF-24SD	52,500
7868	화물	아이씨피	인정24.1톤타타대우무빙워크트럭	ICWA-0048-ANN	218,360
7869	화물	아이씨피	인정24.2톤가변형평판트레일러	ICPT-40STAL-BJ-05	62,000
7870	화물	아이씨피	인정24m알루미늄덤프트레일러	ICDT-24DA	75,000
7871	화물	아이씨피	인정25m벌크트레일러	ICBT-25BA	59,000
7872	화물	아이씨피	인정26.2톤평판트레일러	ICFC-0012-NLO	36,000
7873	화물	아이씨피	인정26.7톤알루미늄평판트레일러	ICPT-40PAL-11M	43,000
7874	화물	아이씨피	인정32m경량덤프트레일러	ICDS-0032-LNO	49,000
7875	화물	아이씨피	인정32m경량덤프트레일러	ICDS-0A32-LNO	49,000
7876	화물	아이씨피	인정32m경량화물덤프트레일러	ICDS-0B32-LNO	49,000
7877	화물	아이씨피	인정32m경량화물덤프트레일러	ICDS-0C32-LNO	49,000
7878	화물	아이씨피	인정35m벌크트레일러	ICBT-35BA	25,900
7879	화물	아이씨피	인정38m알루미늄덤프트레일러	ICDA-0038-ASA	73,500
7880	화물	아이씨피	인정3축모듈트레일러	ICMT-31MA	140,000
7881	화물	아이씨피	인정3축슬라이드저상트레일러	ICLT-18LS	40,000
7882	화물	아이씨피	인정40m진개덤프트레일러	ICDT-40DD	53,000
7883	화물	아이씨피	인정41m사료덤프트레일러	ICDT-41DE	76,000
7884	화물	아이씨피	인정43m알루미늄덤프트레일러	ICDA-0043-ASA	78,500
7885	화물	아이씨피	인정45m사료덤프트레일러	ICDA-0045-ASA	75,000
7886	화물	아이씨피	인정45m우드펠릿운송용AL트레일러	I CDA-0W45-ASA	75,000
7887	화물	아이씨피	인정4축모듈트레일러	ICMT-41MA	110,000
7888	화물	아이씨피	인정53m티핑탱크트레일러	ICTT-53TC	88,000
7889	화물	아이씨피	인정56m티핑탱크트레일러	ICTT-56TB	87,000
7890	화물	아이씨피	인정AL덤프트레일러	ICDT-25DA	70,000
7891	화물	아이씨피	인정P.TA벌크트레일러	ICBT-34BB	54,000
7892	화물	아이씨피	인정가변형철관운송용트레일러	ICPT-40PEN-12	71,000

연번	차종	제 작 사	차 명	형 식	기준가격
7893	화물	아이씨피	인정가변형철판운송트레일러	ICPT-40PEN-12SD	72,000
7894	화물	아이씨피	인정가변형철판운송트레일러	ICPT-40PEN-S12	72,950
7895	화물	아이씨피	인정가변형평판트레일러	ICPT-40PJ	52,000
7896	화물	아이씨피	인정가변형평판트레일러	ICPT-40PK	67,000
7897	화물	아이씨피	인정가변형평판트레일러	ICPT-40PL	57,000
7898	화물	아이씨피	인정가변형평판트레일러	ICPT-40PN	45,000
7899	화물	아이씨피	인정가변형평판트레일러	ICPT-40PO	53,000
7900	화물	아이씨피	인정가변형평판트레일러	ICPT-40PV	55,000
7901	화물	아이씨피	인정가변형평판트레일러	ICPT-40STAL-BJC-01	60,200
7902	화물	아이씨피	인정가변형평판트레일러	ICPT-42PJ	120,000
7903	화물	아이씨피	인정가변형평판트레일러	ICPT-42PL	100,000
7904	화물	아이씨피	인정가변형평판트레일러	ICPT-55PA	168,000
7905	화물	아이씨피	인정가변형평판트레일러	ICPT-55PA-16	180,000
7906	화물	아이씨피	인정가변형평판트레일러	TF301A	45,000
7907	화물	아이씨피	인정로우베드트레일러	ICLT-18LZ	5,000
7908	화물	아이씨피	인정로우베드트레일러	ICLT-23LD	40,500
7909	화물	아이씨피	인정슬라이드알루미늄평판트레일러	ICFC-AZ12-LNL	55,000
7910	화물	아이씨피	인정슬라이드알루미늄평판트레일러	ICPT-40STAL-BJ-01	62,000
7911	화물	아이씨피	인정슬라이드알루미늄평판트레일러	ICPT-40STAL-BJ-02	62,000
7912	화물	아이씨피	인정슬라이드평판트레일러	ICPT-40PS	50,000
7913	화물	아이씨피	인정알루미늄평판트레일러	ICFA-0A12-ASA	53,000
7914	화물	아이씨피	인정알루미늄평판트레일러	ICPT-40PAL	45,000
7915	화물	아이씨피	인정알루미늄평판트레일러	ICPT-40PAL-10M	45,000
7916	화물	아이씨피	인정알루미늄평판트레일러	ICPT-40PAL3	52,000
7917	화물	아이씨피	인정알루미늄평판트레일러	ICPT-40PAL3-11M	53,000
7918	화물	아이씨피	인정알루미늄평판트레일러	ICPT-40PAL3D	50,000
7919	화물	아이씨피	인정알루미늄평판트레일러	ICPT-40PAL-3DJ-01	52,000
7920	화물	아이씨피	인정알루미늄평판트레일러	ICPT-40PD	30,200
7921	화물	아이씨피	인정알루미늄평판트레일러	ICPT-40PF	45,000
7922	화물	아이씨피	인정알루미늄3축평판트레일러	ICPT-12FBT-3	41,000
7923	화물	아이씨피	인정철판운송트레일러	ICPT-40PEH	76,000
7924	화물	아이씨피	인정철판운송트레일러	ICPT-40PEI	80,000
7925	화물	아이씨피	인정컨테이너운송트레일러	ICPT-GNCC	50,000
7926	화물	아이컴퍼	아이컴퍼레저장비운송트레일러	i-CAMPER	3,000
7927	화물	아이티에스	ITS휠랜더카고트레일러	ITS380	5,280
7928	특수	아툼에스브이	아툼고소작업차	Atom-180S	61,260
7929	특수	아툼에스브이	아툼고소작업차	ATOM180SH	62,270
7930	특수	아툼에스브이	아툼고소작업차	ATOM180SK	63,100
7931	특수	아툼에스브이	아툼고소작업차	ATOM-200S	72,000
7932	특수	알라딘캠프	알라딘캠프이동업무차	aladinGini-1	48,100
7933	특수	알브이인조이	알브이인조이이동업무차	RVenjoyB3	41,000
7934	특수	알브이인조이	알브이인조이이동업무차	RVenjoyB39	41,000
7935	특수	알브이인조이	알브이인조이이동업무차	RVenjoyB3B9	43,000
7936	화물	알엔씨클린	도로분진청소차	RCRDS-075C-A0	173,630
7937	화물	알엔씨클린	알엔씨노면분진청소차	RCSCV-085D-M6	142,960
7938	화물	알엔씨클린	알엔씨노면분진청소차	RVD35A	107,180
7939	화물	알엔씨클린	알엔씨도로분진청소차	RCSCV-085D-A1	161,810
7940	화물	알엔씨클린	알엔씨도로분진청소차	RCSCV-085D-A6	164,090
7941	화물	알엔씨클린	알엔씨도로분진청소차	RCSCV-085D-A6-1	164,090
7942	화물	알텍	알텍11.5톤원바디트럭	HD11.5CT-12LSHe-M9	112,800
7943	화물	알텍	알텍13톤컨테이너폴트레일러	AT-SWAP130	20,000
7944	화물	알텍	알텍3-PTC트레일러	AT-245PTCD12-6L	33,040
7945	화물	알텍	알텍3-PTC평판트레일러	AT-245PTC2RIL	30,400
7946	화물	알텍	알텍40피트컨테이너샤시트레일러	AT-CTN_CHASSIS 1R1L	17,740
7947	화물	알텍	알텍구즈넥샤시2축트레일러	AT-260GW2R	10,000
7948	화물	알텍	알텍구즈넥샤시2축트레일러	AT-260GWTD13	12,000

연번	차종	제 작 사	차 명	형 식	기준가격
7949	화물	알텍	알텍구즈넥사시3축트레일러	AT-260GW1R2L	10,000
7950	화물	알텍	알텍구즈넥사시트레일러	AT-270GC-A1	10,000
7951	화물	알텍	알텍더블데크왕바디트레일러 II	AT-DDK2600	86,000
7952	화물	알텍	알텍컨테이너센터축트레일러	AT-130SBTD95-4L	10,900
7953	화물	알텍	알텍컨테이너풀트레일러	AT-130CA-W2	10,000
7954	화물	알텍	알텍콤비컨테이너사시트레일러	AT-COMBI CHASSIS-W2	22,270
7955	화물	알텍	알텍풀컨테이너트럭	HD11CT-13MSDa-AZ	113,800
7956	화물	알텍	알텍풀컨테이너트럭	HD14,5CT-11MSLg-A	105,000
7957	화물	암롤코리아	암롤코리아20.7톤암롤트럭	ARK20,7T-HD25L	186,300
7958	화물	암롤코리아	암롤코리아20.7톤암롤트럭	ARK20T-DW25L	182,000
7959	화물	암롤코리아	암롤코리아20톤암롤트럭	ARK20T-HD25L	189,350
7960	화물	암롤코리아	암롤코리아22톤암롤트럭	ARK22T-HD25S	181,500
7961	특수	애니엠텍	애니엠텍언더리프트	AMT1,0BKP-U2	20,000
7962	특수	애니엠텍	애니엠텍언더리프트	AMT1,2BKP-U3	20,000
7963	화물	애니엠텍	애니엠텍차량운반트럭	AMT3,5MCP-FTA01	40,000
7964	화물	애니콤정보통신	애니콤1,2톤리프팅냉동탑차	AN-1,2LFICE	76,870
7965	화물	에드터치	에드터치해경방제지원차량	ADTC-10MT	26,470
7966	특수	에버다임	에버다임고가사다리소방차	ERL46-D03	544,920
7967	특수	에버다임	에버다임고가사다리소방차	ERL53-D01	574,000
7968	특수	에버다임	에버다임고가사다리소방차	ERL53-D04	500,870
7969	특수	에버다임	에버다임고가사다리소방차	ERL53-D05	555,450
7970	특수	에버다임	에버다임고가사다리소방차	ERL53-S04	585,450
7971	특수	에버다임	에버다임고가사다리소방차	ERL53-V01	594,770
7972	특수	에버다임	에버다임고가사다리소방차	ERL53-V11	631,000
7973	특수	에버다임	에버다임굴절탑사다리소방차	EMS46-S01	585,000
7974	특수	에버다임	에버다임굴절탑사다리소방차	EMS46-S02	585,000
7975	화물	에버다임	에버다임굴절탑소방차	EAP27B-D01	378,290
7976	특수	에버다임	에버다임굴절탑소방차	EAP27II-D02	387,270
7977	특수	에버다임	에버다임굴절탑소방차	EAP27-S01	375,960
7978	특수	에버다임	에버다임굴절탑소방차	EAP28-D03	428,100
7979	특수	에버다임	에버다임굴절탑소방차	EAP28-D04	474,900
7980	특수	에버다임	에버다임굴절탑소방차	EAP28-D05	450,000
7981	특수	에버다임	에버다임굴절탑소방차	EAP28-D06	433,600
7982	특수	에버다임	에버다임굴절탑소방차	EAP36-D01	520,200
7983	특수	에버다임	에버다임굴절탑소방차	EAP36-D03	490,900
7984	특수	에버다임	에버다임굴절탑소방차	EAP46B-S01	544,400
7985	특수	에버다임	에버다임굴절탑소방차	EAP47-S01	600,000
7986	특수	에버다임	에버다임굴절탑소방차	EMS35-S01	375,000
7987	특수	에버다임	에버다임만트럭굴절복소방차	330TBI	170,350
7988	화물	에버다임	에버다임물탱크소방펌프자동차	EPT14200WWW-S01	300,000
7989	특수	에버다임	에버다임사다리소방차	ERL15A-D01	483,800
7990	특수	에버다임	에버다임사다리소방차	ERL52-S02	495,290
7991	특수	에버다임	에버다임사다리소방차	ERL52-S03	517,500
7992	특수	에버다임	에버다임사다리소방차	ERL53-S01	498,540
7993	특수	에버다임	에버다임생화학소방차	ENBC-S01	677,060
7994	특수	에버다임	에버다임스카니아생화학소방차	ENBC-S02	748,000
7995	특수	에버다임	에버다임스카니아생화학소방차	ENBC-S03	785,000
7996	특수	에버다임	에버다임스카니아생화학소방차	ENBC-S04	877,270
7997	특수	에버다임	에버다임스카니아생화학소방차	ENBC-S05	1,199,090
7998	특수	에버다임	에버다임이동세탁차	ELV25	118,200
7999	화물	에스디원(SDone)	에스디원보트트레일러	SDONE11	2,500
8000	화물	에스상사	에스케이레저장비운송트레일러	SK-002	500
8001	화물	에스상사	에스케이일반화물운송트레일러	SK-003	500
8002	화물	에스상사	에스케이일반화물운송트레일러	SK-UT11	500
8003	화물	에스상사	에스케이평판트레일러	SK-UT1	720
8004	화물	에스상사	에스케이평판트레일러	SK-UT3	500

연번	차종	제 작 사	차 명	형 식	기준가격
8005	화물	에스앤티특장	에스앤티1.5톤재활용폼수거차	NC15HL2	66,790
8006	화물	에스앤티특장	에스앤티1.9톤재활용폼수거차	NC19H3	63,690
8007	화물	에스앤티특장	에스앤티19.5톤암롤트럭	SAS20H38	181,800
8008	화물	에스앤티특장	에스앤티1톤기내식운반차	SN-CTR-H3_5L	127,500
8009	화물	에스앤티특장	에스앤티5.8톤압착진개차	NR11H55-B	85,550
8010	화물	에스앤티특장	에스앤티5.8톤압축진개차	NP11H58	89,470
8011	화물	에스앤티특장	에스앤티5.8톤압축진개차	NP11H58-A	94,380
8012	화물	에스앤티특장	에스앤티5.8톤압축진개차	SN11H5N	86,000
8013	화물	에스앤티특장	에스앤티6.2톤압착진개차	NR12H58	84,370
8014	화물	에스앤티특장	에스앤티6.4KL살수차	SN-W64-H5S	96,000
8015	화물	에스앤티특장	에스앤티7.7톤음식물쓰레기수거차	NF7H8	90,770
8016	화물	에스앤티특장	에스앤티7.7톤음식물쓰레기수거차	NF7H8DL	92,200
8017	화물	에스케이원	SJ21.5톤암롤트럭	SJAR17J-1	125,560
8018	화물	에스케이원	SJD21.5톤암롤트럭	SJAR18J-1DW	120,440
8019	화물	에스케이원	에스케이원26.5톤카고트럭	SJ19.5CSP-2DW	120,530
8020	화물	에스케이원	에스케이원26톤카고트럭	SJ19.5CSP-1	134,600
8021	화물	에스케이비이특장차	에스케이비이12.5톤왕바디트럭	SK12.5CT-QZ14T73	147,720
8022	화물	에스케이비이특장차	에스케이비이2.5톤왕바디트럭	SK2.5CT-HDWIDE4050	72,650
8023	특수	에스케이에프	에스케이에프사인보드트레일러	SKF-SBT2100	22,500
8024	특수	에스테크코리아	에스테크현금지급기관리차	STSV4-A	23,500
8025	화물	에스텍마린	에스텍마린장보고보트트레일러	400T	1,590
8026	화물	에스텍마린	에스텍마린장보고보트트레일러	N330	1,180
8027	화물	에스텍마린	에스텍마린장보고보트트레일러	N430	1,270
8028	화물	에스텍마린	에스텍마린장보고보트트레일러	N490	1,630
8029	화물	에스텍마린	에스텍마린장보고보트트레일러	N550	1,870
8030	화물	에스텍마린	에스텍마린장보고보트트레일러	N630	2,050
8031	화물	에스텍마린	에스텍마린장보고일반화물운송트레일러	400H	1,720
8032	화물	에스텍마린	장보고490보트트레일러	490	1,530
8033	화물	에스텍마린	장보고630보트트레일러	630	2,180
8034	화물	에스텍마린	장보고710보트트레일러	710	4,220
8035	화물	에스텍마린	장보고760보트트레일러	760	4,310
8036	화물	에스텍마린	장보고보트트레일러	330	1,090
8037	화물	에스텍마린	장보고보트트레일러	430	1,180
8038	화물	에스텍마린	장보고보트트레일러	480	1,300
8039	화물	에스텍마린	장보고보트트레일러	550	1,810
8040	화물	에스텍마린	장보고보트트레일러	910	4,600
8041	화물	에스티에스특장	STS0.7톤롱바디냉동탑B	STS-BG3KAHT360	27,730
8042	화물	에스티에스특장	STS0.7톤롱바디냉장왕바디B	STSBG3KMWAL370	29,600
8043	화물	에스티에스특장	STS0.7톤롱바디왕바디B	STS-BG3KAWA370	27,000
8044	화물	에스티에스특장	STS0.7톤롱바디왕바디B	STS-BG3KMWM370	23,480
8045	화물	에스티에스특장	STS0.8톤롱바디냉동탑P	STS-PT2SAHT360	28,430
8046	화물	에스티에스특장	STS0.8톤롱바디왕바디P	STS-PT2SAWA400	25,900
8047	화물	에스티에스특장	STS0.8톤롱바디왕바디P	STS-PT2SAWM370	24,870
8048	화물	에스티에스특장	STS0.8톤롱바디왕바디P	STS-PT2SAWM400	24,080
8049	화물	에스티에스특장	STS1톤롱바디카고B	STS-BG3KM370	19,280
8050	화물	에스티에스특장	STS1톤롱바디카고P	STS-PT2SA370	19,280
8051	화물	에스티에스특장	STS1톤롱바디카고P	STS-PT2SM370	19,280
8052	화물	에스티에스특장	STS1톤롱바디표준캡카고B	STS-BG3RM390	18,400
8053	화물	에스티에스특장	STS1톤롱바디표준캡카고B	STS-BG3RM395	18,300
8054	화물	에어벤	에어벤레저장비운송트레일러	ACT203416C	11,810
8055	화물	에어벤	에어벤레저장비운송트레일러	ACT203416SR	11,500
8056	화물	에어벤	에어벤레저장비운송트레일러	ACT204018	11,000
8057	화물	에어벤	에어벤레저장비운송트레일러	ACT204018SA	10,830
8058	화물	에어벤	에어벤레저장비운송트레일러	L1634	19,000
8059	화물	에어벤	에어벤레저장비운송트레일러	MCT152510	5,000
8060	화물	에어벤	에어벤레저장비운송트레일러	MCT163616	6,410



연번	차종	제 작 사	차 명	형 식	기준가격
8061	화물	에어벤	에어벤레저장비운송트레일러	MCT172814	6,630
8062	화물	에어벤	에어벤레저장비운송트레일러	MCT193014	7,500
8063	화물	에어벤	에어벤레저장비운송트레일러	MCT193014H	7,970
8064	화물	에어벤	에어벤레저장비운송트레일러	WCT3100	3,700
8065	특수	에어벤	에어벤이동업무차	C250U	42,300
8066	화물	에어벤	에어벤일반화물운송트레일러	L2040	19,090
8067	화물	에어벤	에어벤일반화물운송트레일러	MVT203418SC	8,630
8068	화물	에어벤	에어벤일반화물운송트레일러	MVT204518DC	16,890
8069	화물	에어벤	에어벤캠핑트레일러	ACE204019	3,000
8070	화물	에어벤	에어벤캠핑트레일러	ACT203418	10,000
8071	특수	에어벤	에어벤푸드트레일러	M2037F	17,600
8072	특수	에이스캠퍼	에이스캠퍼에이스밴이동업무차	AVB-300	41,500
8073	특수	에이스캠퍼	에이스캠퍼이동업무차	AP3	49,900
8074	특수	에이스캠퍼	에이스캠퍼이동업무차	AR2	57,000
8075	특수	에이스캠퍼	에이스캠퍼이동업무차	AV6-3	42,800
8076	특수	에이스캠퍼	에이스캠퍼이동업무차	AV6-300	40,800
8077	화물	에이엠특장	에이엠0.7톤재활용품수거차	AM1DT-RC0-H1	25,000
8078	화물	에이엠특장	에이엠1.5톤재활용품수거차	AM2_5DT-RC1-H3	61,050
8079	화물	에이엠특장	에이엠1.5톤재활용품수거차	AM3_5DT-RC1-H3	62,130
8080	화물	에이엠특장	에이엠1.6톤재활용수거차	AM2_5DT-RC0-H2	62,320
8081	화물	에이엠특장	에이엠1.6톤재활용품수거차	AM2_5DT-RC1-H2	61,320
8082	화물	에이엠특장	에이엠1.8톤암롤트럭	AM022-15LAR0-H1	65,910
8083	화물	에이엠특장	에이엠1.8톤진개덤프	AM022-15DP0-H1	57,720
8084	화물	에이엠특장	에이엠11.4톤압축식진개차	AM110-15NPP1-H1	151,810
8085	화물	에이엠특장	에이엠11.5톤암롤트럭	AM17DT-AR1-H2A	162,750
8086	화물	에이엠특장	에이엠11T암롤트럭	AM110-14AR3-H1	125,700
8087	화물	에이엠특장	에이엠11T암롤트럭	AM110-15AR0-H1	138,880
8088	화물	에이엠특장	에이엠11T압축식진개차	AM110-15NPP0-H1	152,720
8089	화물	에이엠특장	에이엠11톤암롤트럭	AM17DT-AR1-H1	140,770
8090	화물	에이엠특장	에이엠2.4톤압축식진개차	AM022-15NRP0-H1	55,450
8091	화물	에이엠특장	에이엠2.4톤재활용수거차	AM022-17RC0-H1	58,630
8092	화물	에이엠특장	에이엠2.4톤재활용품수거차	AM2_5DTS-RC0-H1	62,040
8093	화물	에이엠특장	에이엠2.5톤압축형재활용품수거차	AM3_5DT-RCPO-H1	67,800
8094	화물	에이엠특장	에이엠2.5톤재활용품수거차	AM3_5DT-RCPO-H2	67,800
8095	화물	에이엠특장	에이엠3.1톤재활용수거차	AM3_5DT-RC0-H1	63,180
8096	화물	에이엠특장	에이엠3.1톤재활용수거차	AM3_5DT-RC1-H1	63,900
8097	화물	에이엠특장	에이엠3.3톤음식물쓰레기수거차	AM3_5DT-DF0-H1	71,920
8098	화물	에이엠특장	에이엠3톤압축식진개차	AM030-15NRP0-H1	65,630
8099	화물	에이엠특장	에이엠3톤진개덤프	AM022-17DP1-H1	42,450
8100	화물	에이엠특장	에이엠4.5톤압축식진개차	AM5DT-RP1-H2	78,700
8101	화물	에이엠특장	에이엠4.5톤천연가스압축식진개차	AM5CT-RP0-H3	103,180
8102	화물	에이엠특장	에이엠4.5톤천연가스압축식진개차	AM5CT-RP1-H3	104,500
8103	화물	에이엠특장	에이엠4.7톤압축식진개차	AM5DT-15NRP1-H2	84,370
8104	화물	에이엠특장	에이엠4.7톤압축식진개차	AM5DT-16NRP0-H2	78,700
8105	화물	에이엠특장	에이엠4.8톤암롤트럭	AM5CT-14NRP0-H3	101,100
8106	화물	에이엠특장	에이엠4.8톤암롤트럭	AM5DT-15AR0-H1	68,100
8107	화물	에이엠특장	에이엠4.9톤신압축식진개차	AM5DT-15NCP0-H1	84,570
8108	화물	에이엠특장	에이엠4.9톤압축식진개차	AM5DT-15NRP1-H3	84,000
8109	화물	에이엠특장	에이엠4.9톤압축식진개차	AM5DT-16NPP0-H1	88,400
8110	화물	에이엠특장	에이엠5.6톤신압축식진개차	AM5DT-GP0-H4	88,100
8111	화물	에이엠특장	에이엠5.6톤압축식진개차	AM5DT-15NRP2-H4	89,000
8112	화물	에이엠특장	에이엠5.6톤압축식진개차	AM5DT-RP0-H4	80,230
8113	화물	에이엠특장	에이엠5.6톤압축식진개차	AM5DT-RP0-H4A	90,970
8114	화물	에이엠특장	에이엠5.6톤압축식진개차	AM5DT-RP1-H4	91,150
8115	화물	에이엠특장	에이엠5.6톤압축식진개차	AM5DT-RP1-H4A	105,000
8116	화물	에이엠특장	에이엠5.6톤압축식진개차	AM5DT-RP2-H4	91,600

연번	차종	제 작 사	차 명	형 식	기준가격
8117	화물	에이엠특장	에이엠5.6톤압착식진개차	AM5DT-RP2-H4A	100,500
8118	화물	에이엠특장	에이엠5.7톤신압축식진개차	AM5DT-GP1-H4	84,090
8119	화물	에이엠특장	에이엠5.8톤압축식진개차	AM5DT-PP0-H2	87,270
8120	화물	에이엠특장	에이엠5.8톤압축식진개차	AM5DT-PP1-H2	91,200
8121	화물	에이엠특장	에이엠5.8톤음식물쓰레기수거차	AM5DT-RF0-H1	84,950
8122	화물	에이엠특장	에이엠5톤뉴압축식진개차	AM5DT-17NPP0-HA	99,030
8123	화물	에이엠특장	에이엠5톤신압착식진개차	AM5DT-CP0-H1	79,090
8124	화물	에이엠특장	에이엠5톤암롤트럭	AM5DT-AR0-H1	70,000
8125	화물	에이엠특장	에이엠5톤암롤트럭	AM5DT-AR0-H1A	70,900
8126	화물	에이엠특장	에이엠5톤압착식진개차	AM5DT-15NPP1-H1	77,540
8127	화물	에이엠특장	에이엠5톤압착식진개차	AM5DT-RP0-H3	81,590
8128	화물	에이엠특장	에이엠5톤압착식진개차	AM5DT-RP1-H3	87,200
8129	화물	에이엠특장	에이엠5톤압착식진개차	AM7DT-16NRP1-H3	96,360
8130	화물	에이엠특장	에이엠5톤압축식진개차	AM5DT-15DP0-H1	66,300
8131	화물	에이엠특장	에이엠5톤압축식진개차	AM5DT-16NPP1-H1	82,450
8132	화물	에이엠특장	에이엠5톤압축식진개차	AM5DT-16NPP2-H1	84,930
8133	화물	에이엠특장	에이엠5톤압축식진개차	AM5DT-PP0-H1	82,000
8134	화물	에이엠특장	에이엠5톤압축식진개차	AM5DT-PP1-H1	88,740
8135	화물	에이엠특장	에이엠5톤압축식진개차	AM5DT-PP1-H1A	95,360
8136	화물	에이엠특장	에이엠5톤압축식진개차	AM7DT-PP0-H1	80,450
8137	화물	에이엠특장	에이엠5톤진개덤프	AM5DT-15AR0-H1	68,100
8138	화물	에이엠특장	에이엠5톤진개덤프	AM5DT-15DP0-H1	66,300
8139	화물	에이엠특장	에이엠5톤진개덤프	AM5DT-DP0-H1	66,700
8140	화물	에이엠특장	에이엠5톤진개덤프	AM5DT-DP0-H1A	67,720
8141	화물	에이엠특장	에이엠6.1톤압착식진개차	AM5DT-RP0-H5	87,010
8142	화물	에이엠특장	에이엠6.1톤압착식진개차	AM5DT-RP0-H5A	92,000
8143	화물	에이엠특장	에이엠6.5톤뉴음식물쓰레기수거차	AM5DT-NDF0-HA	96,360
8144	화물	에이엠특장	에이엠6.5톤음식물쓰레기수거차	AM5DT-DF3-H1	94,500
8145	화물	에이엠특장	에이엠6.6톤뉴음식물쓰레기수거차	AM5DT-17NDF0-HA	99,000
8146	화물	에이엠특장	에이엠6.7톤음식물쓰레기수거차	AM5DT-15NRP2-H4	90,900
8147	화물	에이엠특장	에이엠6.7톤음식물쓰레기수거차	AM5DT-DF2-H1	97,800
8148	화물	에이엠특장	에이엠6.7톤음식물쓰레기수거차	AM5DT-EF0-H1	83,040
8149	화물	에이엠특장	에이엠6.7톤음식물쓰레기수거차	AM5DT-RF0-H2	95,640
8150	화물	에이엠특장	에이엠6.7톤음식물쓰레기수거차	AM5RFG-15EA0-H1	81,000
8151	화물	에이엠특장	에이엠7.2톤음식물쓰레기수거차	AM5DT-DF1-H1	93,300
8152	화물	에이엠특장	에이엠7.2톤음식물쓰레기수거차	AM5RFG-16DA1-H1	92,000
8153	화물	에이엠특장	에이엠7.3톤음식물쓰레기수거차	AM5RFG-15DA0-H1	88,800
8154	화물	에이엠특장	에이엠7.5톤음식물쓰레기수거차	AM5DT-DF0-H1	89,800
8155	화물	에이엠특장	에이엠7.5톤음식물쓰레기수거차	AM5RFG-16DA0-H2	89,500
8156	화물	에이엠특장	에이엠7T음식물쓰레기수거차	AM7RFG-12EA0-H1	77,900
8157	화물	에이엠특장	에이엠7T음식물쓰레기수거차	AM7RFG-13EA0-H1	78,600
8158	화물	에이엠특장	에이엠7T음식물쓰레기수거차	AM7RFG-14EA0-H1	79,700
8159	화물	에이엠특장	에이엠7T친환경압축식진개차	AM7DT-12NPP0-H1	73,630
8160	화물	에이엠특장	에이엠7T친환경압축식진개차	AM7DT-13NPP0-H1	75,200
8161	화물	에이엠특장	에이엠CNG압축식진개차	AM5CT-8PP-H1	91,350
8162	화물	에이엠특장	에이엠암롤트럭	AM052-10AR0-H1	59,560
8163	화물	에이엠특장	에이엠암롤트럭	AM052-11AR0-H1	60,380
8164	화물	에이엠특장	에이엠암롤트럭	AM5DT-14AR0-H1	68,630
8165	화물	에이엠특장	에이엠압착식진개차	AM022-11RP0-H1	46,250
8166	화물	에이엠특장	에이엠압착식진개차	AM022-9RP-H1	46,470
8167	화물	에이엠특장	에이엠압착식진개차	AM030-11PR0-H1	52,420
8168	화물	에이엠특장	에이엠압착식진개차	AM050-7RP-H1	52,430
8169	화물	에이엠특장	에이엠압착식진개차	AM051-8RP-H2	61,490
8170	화물	에이엠특장	에이엠압착식진개차	AM051-8RP-H3	62,000
8171	화물	에이엠특장	에이엠압착식진개차	AM052-9RP-H2	67,730
8172	화물	에이엠특장	에이엠압착식진개차	AM052-9RP-H3	70,120

연번	차종	제 작 사	차 명	형 식	기준가격
8173	화물	에이엠특장	에이엠압착식진개차	AM052-9RP-H4	65,950
8174	화물	에이엠특장	에이엠압착식진개차	AM5DT-15NRPO-H3	75,720
8175	화물	에이엠특장	에이엠압착식진개차	AM5DT-15NRPO-H4	81,000
8176	화물	에이엠특장	에이엠압착식진개차	AM5DT-15NRP1-H4	87,800
8177	화물	에이엠특장	에이엠압축식진개차	AM050-7PP-H1	58,820
8178	화물	에이엠특장	에이엠압축식진개차	AM050-8PP-H1	66,880
8179	화물	에이엠특장	에이엠압축식진개차	AM052-10PP0-H1	67,450
8180	화물	에이엠특장	에이엠압축식진개차	AM052-9PP-H1	66,230
8181	화물	에이엠특장	에이엠압축식진개차	AM5DT-15NPP0-H1	84,740
8182	화물	에이엠특장	에이엠음식물쓰레기수거차	AM5RFG-10DA0-H1	70,880
8183	화물	에이엠특장	에이엠음식물쓰레기수거차	AM5RFG-10EA0-H1	77,400
8184	화물	에이엠특장	에이엠음식물쓰레기수거차	AM5RFG-11DA0-H1	76,800
8185	화물	에이엠특장	에이엠음식물쓰레기수거차	AM5RFG-13DA0-H1	75,700
8186	화물	에이엠특장	에이엠음식물쓰레기수거차	AM5RFG-13EA0-H1	73,090
8187	화물	에이엠특장	에이엠음식물쓰레기수거차	AM5RFG-14DA0-H1	83,300
8188	화물	에이엠특장	에이엠음식물쓰레기수거차	AM5RFG-14DA1-H1	80,700
8189	화물	에이엠특장	에이엠음식물쓰레기수거차	AM5RFG-14EA0-H1	80,000
8190	화물	에이엠특장	에이엠음식물쓰레기수거차	AM5RFG-15RA0-H1	82,900
8191	화물	에이엠특장	에이엠음식물쓰레기수거차	AM5RFG-9EB-0	72,010
8192	화물	에이엠특장	에이엠천연가스압착식진개차	AM5CT-11NRPO-3CNG	91,510
8193	화물	에이엠특장	에이엠천연가스압착식진개차	AM5CT-9RP-H1	86,940
8194	화물	에이엠특장	에이엠천연가스압축식진개차	AM5CT-10PP0-CNG	91,480
8195	화물	에이엠특장	에이엠천연가스압축식진개차	AM5CT-9PP-H1	86,360
8196	화물	에이엠특장	에이엠천연가스음식물쓰레기수거차	AM5RFG-10EA0-CNG	96,180
8197	화물	에이엠특장	에이엠천연가스음식물쓰레기수거차	AM5RFG-CNG-EA	94,690
8198	화물	에이엠특장	에이엠천연가스친환경압착식진개차	AM021-8RP-H1	41,470
8199	화물	에이엠특장	에이엠천연가스친환경압착식진개차	AM5CT-10NRPO-CNG	92,600
8200	화물	에이엠특장	에이엠천연가스친환경압착식진개차	AM5CT-12NRPO-H1	103,990
8201	화물	에이엠특장	에이엠천연가스친환경압착식진개차	AM5CT-14NRPO-H3	101,100
8202	화물	에이엠특장	에이엠친환경압착식진개차	AM022-11NRPO-H1	48,270
8203	화물	에이엠특장	에이엠친환경압착식진개차	AM030-11NRPO-H1	53,500
8204	화물	에이엠특장	에이엠친환경압착식진개차	AM030-13NRPO-H1	57,800
8205	화물	에이엠특장	에이엠친환경압착식진개차	AM052-10NRPO-H3	68,990
8206	화물	에이엠특장	에이엠친환경압착식진개차	AM052-11NRPO-H1	68,620
8207	화물	에이엠특장	에이엠친환경압착식진개차	AM052-11NRPO-H2	65,830
8208	화물	에이엠특장	에이엠친환경압착식진개차	AM052-11NRPO-H4	78,300
8209	화물	에이엠특장	에이엠친환경압착식진개차	AM5DT-13NRPO-H2	68,440
8210	화물	에이엠특장	에이엠친환경압착식진개차	AM5DT-13NRPO-H3	70,440
8211	화물	에이엠특장	에이엠친환경압착식진개차	AM5DT-13NRPO-H4	74,500
8212	화물	에이엠특장	에이엠친환경압착식진개차	AM5DT-14NRPO-H2	74,600
8213	화물	에이엠특장	에이엠친환경압착식진개차	AM5DT-14NRPO-H3	76,350
8214	화물	에이엠특장	에이엠친환경압착식진개차	AM5DT-14NRPO-H4	73,000
8215	화물	에이엠특장	에이엠친환경압착식진개차	AM5DT-14NRP1-H2	76,400
8216	화물	에이엠특장	에이엠친환경압착식진개차	AM5DT-14NRPL-H4	75,450
8217	화물	에이엠특장	에이엠친환경압착식진개차	AM7DT-14NRPO-H4	75,900
8218	화물	에이엠특장	에이엠친환경압축식진개차	AM5DT-12NPP0-H1	72,400
8219	화물	에이엠특장	에이엠친환경압축식진개차	AM5DT-13NPP0-H1	74,090
8220	화물	에이엠특장	에이엠친환경압축식진개차	AM5DT-14NPP0-H1	74,540
8221	특수	에이엠특장	에이엠티1.9톤차량운반트럭	AMTK1_0PTP-UD1	34,360
8222	특수	에이엠특장	에이엠티언더리프트	AMTK1_0ATP-UD2	44,270
8223	화물	에이엠특장	에이엠회전형음식물쓰레기수거차	AM5RFG-10RA0-H1	75,000
8224	화물	에이엠특장	에이엠회전형음식물쓰레기수거차	AM5RFG-13RA0-H1	75,310
8225	화물	에이엠특장	에이엠회전형음식물쓰레기수거차	AM5RFG-9RA-0	75,310
8226	화물	에이엠특장	에이엠회전형음식물쓰레기수거차	AM7RFG-RA-1	72,130
8227	화물	에이엠특장	에이엠회전형천연가스음식물쓰레기수거차	AM5RFG-10RA0-CNG	101,400
8228	화물	에이엠특장	에이엠회전형천연가스음식물쓰레기수거차	AM5RFG-3CNG-RA	92,610

연번	차종	제 작 사	차 명	형 식	기준가격
8229	화물	에이엠특장	에이엠회전형천연가스음식물쓰레기수거차	AM5RFG-CNG-RA	95,600
8230	화물	에이엠특장	에이엠후방저상형5톤신압축식진개차	AM5RLDT-GPO-H3	111,600
8231	화물	에이엠티코리아	에이엠티1.6톤차량운반트럭	AMTK3_5MCP-FTAP01	67,720
8232	화물	에이엠티코리아	에이엠티1.9톤차량운반트럭	AMTK3_5MCP-FTAD01	67,500
8233	화물	에이엠티코리아	에이엠티1.9톤차량운반트럭	AMTK3_5MCP-FTAN01	65,000
8234	화물	에이엠티코리아	에이엠티2.5톤차량운반트럭	AMTK3_5MWD-FTAD01	70,400
8235	화물	에이엠티코리아	에이엠티2톤차량운반트럭	AMTK3_5MCP-FTAB01	89,000
8236	화물	에이엠티코리아	에이엠티4.6톤차량운반트럭	AMTK5_0MGT-MCC01	115,800
8237	화물	에이엠티코리아	에이엠티6톤차량운반트럭	AMTK5_0MGT-TP01	81,810
8238	특수	에이엠티코리아	에이엠티렉커	AMTK1_0ATP-LWC2	25,000
8239	특수	에이엠티코리아	에이엠티렉커	AMTK1_0ATP-LWL1	37,700
8240	특수	에이엠티코리아	에이엠티렉커	AMTK1_0MTP-LWC1	25,000
8241	화물	에이엠티코리아	에이엠티볼렉커	AMTK1_0BKP-BW1	23,600
8242	특수	에이엠티코리아	에이엠티언더리프트	AMTK1_0ATP-UD10	47,900
8243	특수	에이엠티코리아	에이엠티언더리프트	AMTK1_0ATP-UD3	44,300
8244	특수	에이엠티코리아	에이엠티언더리프트	AMTK1_0ATP-UD4	45,900
8245	특수	에이엠티코리아	에이엠티언더리프트	AMTK1_0ATP-UD5	46,500
8246	특수	에이엠티코리아	에이엠티언더리프트	AMTK1_0ATP-UD6	46,600
8247	특수	에이엠티코리아	에이엠티언더리프트	AMTK1_0ATP-UD7	46,300
8248	특수	에이엠티코리아	에이엠티언더리프트	AMTK1_0ATP-UD8	45,200
8249	화물	에이엠티코리아	에이엠티언더리프트	AMTK1_0BKP-U3	20,000
8250	특수	에이엠티코리아	에이엠티언더리프트	AMTK1_0BKP-UB1	35,300
8251	특수	에이엠티코리아	에이엠티언더리프트	AMTK1_0BKP-UB2	34,500
8252	특수	에이엠티코리아	에이엠티언더리프트	AMTK1_0BKP-UC1	22,000
8253	특수	에이엠티코리아	에이엠티언더리프트	AMTK1_0BKP-UD1	33,800
8254	특수	에이엠티코리아	에이엠티언더리프트	AMTK1_0MTP-UD2	45,200
8255	특수	에이엠티코리아	에이엠티언더리프트	AMTK1_0PTP-UC1	22,000
8256	특수	에이엠티코리아	에이엠티언더리프트	AMTK1_0REX-UD1	50,000
8257	특수	에이엠티코리아	에이엠티언더리프트	AMTK1_0REX-UD3	50,300
8258	특수	에이엠티코리아	에이엠티언더리프트	AMTK1_2BKP-U1	20,000
8259	화물	에이엠티코리아	에이엠티언더리프트	AMTK1_2BKP-U2	20,000
8260	특수	에이엠티코리아	에이엠티언더리프트	AMTK1_2BKP-UB1	34,100
8261	특수	에이엠티코리아	에이엠티언더리프트	AMTK1_2BKP-UB2	31,700
8262	특수	에이엠티코리아	에이엠티언더리프트	AMTK1_2BKP-UC1	22,000
8263	특수	에이엠티코리아	에이엠티언더리프트	AMTK1_0BKP-U2	20,000
8264	특수	에이엠티코리아	에이엠티언더리프트	AMTK2_5MCP-UC1	34,230
8265	화물	에이엠티코리아	에이엠티줄렉커	AMTK1_0ATP-LW1	22,000
8266	화물	에이엠티코리아	에이엠티줄렉커	AMTK1_0ATP-LW2	23,000
8267	특수	에이엠티코리아	에이엠티줄렉커	AMTK1_0ATP-LW4	23,000
8268	화물	에이엠티코리아	에이엠티차량운반트럭	AMTK3_5MCP-FTA01	40,000
8269	화물	에이엠티코리아	에이엠티차량운반트럭	AMTK3_5MCP-FTA02	47,300
8270	화물	에이엠티코리아	에이엠티차량운반트럭	AMTK3_5MCP-FTA03	56,180
8271	화물	에이엠티코리아	에이엠티차량운반트럭	AMTK3_5MCP-FTAD02	68,800
8272	화물	에이엠티코리아	에이엠티차량운반트럭	AMTK3_5MCP-FTAP02	70,670
8273	특수	에이엠티코리아	엠티언더리프트	ML130A-SS	46,700
8274	특수	에이엠티코리아	엠티언더리프트	ML130M-SS	43,600
8275	화물	에이텍에스앤에스	에이텍에스앤에스0.9톤내장탑차	K3100	23,400
8276	화물	에이텍에스앤에스	에이텍에스앤에스1톤내장탑차	H3100	23,500
8277	특수	에이피테크	에이피테크이동홍보차	COM-DP-HD6600	95,000
8278	특수	에이피테크	에이피테크이동홍보차	COM-DPV-KM1	52,700
8279	특수	에코카	에코다목적방제차	ECO-GED800	36,950
8280	특수	에코카	에코다목적방제차	ECO-MT1000	17,850
8281	특수	에코카	에코다목적방제차	ECO-SP1000S	31,070
8282	특수	에코카	에코다목적방제차	ECO-SP2000ED	53,710
8283	특수	에코카	에코다목적방제차	ECO-SP2000ES	48,760
8284	화물	에코카	에코살수차	ECOSB2000D	58,180

연번	차종	제 작 사	차 명	형 식	기준가격
8285	화물	에코필드	에코필드3.1톤진공흡입차	EVTD060-H095	236,000
8286	화물	에코필드	에코필드5.3톤간식진공흡입차	ECFD-VT170	345,000
8287	화물	에코필드	에코필드5.4톤음식물수거차	ECFD-FW056	84,270
8288	화물	에코필드	에코필드6.1톤음식물수거차	ECFD-FW061-2018	90,230
8289	화물	에코필드	에코필드6.2톤음식물수거차	ECFD-FW061	89,540
8290	화물	에코필드	에코필드6.8톤간식진공흡입차	EVDT-H195	288,000
8291	화물	에코필드	에코필드6.9톤간식진공흡입차	EVTD130-H195	370,000
8292	화물	에코필드유한회사	에코필드12.3톤비산회탱크로리	EPDTL153-H16	189,500
8293	특수	에코필드유한회사	에코필드음식물용기세척차	ECFD-BW050	128,100
8294	특수	에코필드유한회사	에코필드음식물용기세척차	ECFD-NW050	135,800
8295	특수	에코필드유한회사	에코필드음식물용기세척차	ECFD-NN050-2018	142,500
8296	화물	에타	에타1.7톤일반화물운송트레일러	YF2-3400	10,230
8297	화물	에타	에타이륜차운송트레일러	CL-3000	2,000
8298	화물	에타	에타일반화물운송트레일러	GHA2-3400	11,000
8299	화물	에타	에타일반화물운송트레일러	YFH-3400	3,000
8300	화물	에타	에타장비운송트레일러	HTA-2200	6,400
8301	특수	에프에프캠핑카	에프에프이동업무용차	F-3	39,900
8302	특수	에프원텍	에프원텍구조공작차	FTT-DLA0D15Y	245,400
8303	특수	에프원텍	에프원텍구조공작차	FTT-DLA0D16Y	240,900
8304	특수	에프원텍	에프원텍배연소방차	FBT-SMA04D1N	177,000
8305	특수	에프원텍	에프원텍배연소방차	FBT-SMA0D17Y	285,600
8306	특수	에프원텍	에프원텍배연소방차	FGT-SMA0D16Y	216,300
8307	화물	에프원텍	에프원텍장비운반차	FET-SLA0D14Y	325,600
8308	특수	에프원텍	에프원텍조연소방차	FGT-SMA0D16Y	213,600
8309	특수	에프원텍	에프원텍조연소방차	FGT-SMA0D17Y	220,900
8310	특수	에프원텍	에프원텍조연소방차	FGT-SMA0D18Y	246,800
8311	화물	에프원텍	에프원텍펌프소방차	FPT-DMA30H11YR	196,810
8312	화물	에프원텍	에프원텍펌프소방차	FPT-DMA30H15YR	200,000
8313	화물	에프원텍	에프원텍펌프소방차	FPT-DMA30H16YR	205,000
8314	화물	에프원텍	에프원텍펌프소방차	FPT-DMA30H2NR	159,000
8315	화물	에프원텍	에프원텍펌프소방차	FPT-DMA32H18YR	308,630
8316	특수	에프원텍	에프원텍펌프소방차	FPT-DSM15H16YR	165,400
8317	특수	에프원텍	에프원텍화학소방차	FCT-DMA30H15YR	200,900
8318	화물	에프원텍	에프원텍화학소방차	FCT-DMA30H17YR	248,480
8319	화물	에프원텍	에프원텍화학소방차	FCT-SLA50D18YF	240,000
8320	화물	엔에스티네트웍스	엔에스티0.9톤봉고3롱바디냉동탑차	NST-BG3RMRV3718	25,840
8321	화물	엔에스티네트웍스	엔에스티0.9톤봉고3롱바디냉동탑차4륜	NST-BG3KMRV3418WD-4WD	31,350
8322	화물	엔에스티네트웍스	엔에스티0.9톤포터2롱바디냉동탑차	NST-PT2RMRV3718	25,700
8323	화물	엔에스티네트웍스	엔에스티0.9톤포터2롱바디왕바디탑차	NST-PT2RAWB3920	26,410
8324	화물	엔에스티네트웍스	엔에스티0.9톤포터2롱바디왕바디탑차	NST-PT2SAWB3620	25,970
8325	화물	엔에스티네트웍스	엔에스티1톤롱바디내장탑차	NST-PT2HT65	20,920
8326	화물	엔에스티네트웍스	엔에스티1톤롱바디왕바디탑차	NST-PT2HTA63	24,080
8327	화물	엔에스티네트웍스	엔에스티1톤롱바디왕바디탑차	NST-PT2RHA350	24,690
8328	화물	엔에스티네트웍스	엔에스티1톤롱바디카고	NST-PT2DM40	19,720
8329	화물	엔에스티네트웍스	엔에스티1톤롱바디카고	NST-PT2J40	18,140
8330	화물	엔에스티네트웍스	엔에스티1톤롱바디하이내장탑차	NST-PT2HTA60	21,760
8331	화물	엔에스티네트웍스	엔에스티1톤봉고3롱바디냉동탑차4륜	NST-BG3KMRV3418-4WD	28,740
8332	화물	엔에스티네트웍스	엔에스티1톤봉고3롱바디왕바디탑차	NST-BG3KAWB3620	25,700
8333	화물	엔에스티네트웍스	엔에스티1톤왕바디탑차	NST-PT2HT63	23,030
8334	화물	엔에스티네트웍스	엔에스티1톤포터2롱바디냉동탑차	NST-PT2SARV3418	26,660
8335	화물	엔에스티네트웍스	엔에스티1톤포터2롱바디냉동탑차	NST-PT2SMRV3418	25,600
8336	화물	엔에스티네트웍스	엔에스티1톤포터2롱바디왕바디탑차	NST-PT2SAWB3418	25,520
8337	화물	엔에스티네트웍스	엔에스티1톤포터2롱바디왕바디탑차	NST-PT2SAWB3621	27,500
8338	화물	엔에스티네트웍스	엔에스티1톤포터2롱바디왕바디탑차	NST-PT2SMWB3418	23,290
8339	화물	엔에스티네트웍스	엔에스티1톤포터2롱바디왕바디탑차	NST-PT2SMWB3620	25,220
8340	화물	엔에스티네트웍스	엔에스티2.1톤마이티롱바디왕바디탑차	NST-2.1MTSMWB6823	59,220

연번	차종	제 작 사	차 명	형 식	기준가격
8341	특수	엔에스티네트웍스	엔에스티봉고3이동업무차	NST-BG3KAMO360	40,000
8342	화물	엔엔에이치개발	엔엔에이치레저장비운송트레일러	NNHD-01	10,000
8343	화물	엔케이	엔케이 22.85m 수소가스트레일러	TT10-2285H2	23,500
8344	화물	엔케이	엔케이 30피트컨테이너샤시	NKCC-30XEB	20,000
8345	화물	엔케이	엔케이 40피트컨테이너샤시	NKCC-40XEB	22,000
8346	화물	엔케이	엔케이구즈넥컨테이너샤시	NK-TRG-1	22,000
8347	화물	엘엑스	엘엑스1.7톤재활용품수거차	LXDP017-3.5TH	63,390
8348	화물	엘엑스	엘엑스1.9톤재활용품수거차	LXRP16-2.5H	52,800
8349	화물	엘엑스	엘엑스2.4톤재활용품수거차	LXDP17-2.4TH	55,630
8350	화물	엘엑스	엘엑스2.5톤재활용품수거차	LXRP16-2.5H11M	55,630
8351	화물	엘엑스	엘엑스2톤암롤트럭	LXAR17-3.5H	53,610
8352	화물	엘엑스	엘엑스3톤재활용품수거차	LX17-3.5H	63,270
8353	화물	엘엑스	엘엑스4.5톤암롤트럭	LX18AR-5T10M	74,770
8354	화물	엘엑스	엘엑스5.8톤압착진개차	LXRP18-5H11M	82,280
8355	화물	엘엑스	엘엑스5.8톤압착진개차	LXRP18-R5H11M	82,280
8356	화물	엘엑스	엘엑스7.5톤음식물쓰레기수거차	LX18DF-5H11M	93,550
8357	화물	엘엑스	엘엑스압착진개트럭	LXRP14-5H11M	74,230
8358	특수	엠닉스	엠닉스사인보드트레일러	EM-S400	21,600
8359	화물	엠닉스	엠닉스장비운송트레일러	MN-750	4,600
8360	특수	엠뱅크	엠뱅크1톤렉커	MBG1.0BKP-BW	27,020
8361	화물	엠뱅크	엠뱅크2.1톤세이프티로더	MBG3.5MCP-SLA01	54,620
8362	화물	엠뱅크	엠뱅크2.1톤차량운송트럭	MBG3.5-SF-03	68,630
8363	화물	엠뱅크	엠뱅크5.1톤차량운송트럭	MBG-TP-5HT74	84,240
8364	특수	엠뱅크	엠뱅크봄렉커	MBG5.0BKP-BW	81,790
8365	특수	엠뱅크	엠뱅크스마트렉커	MBG1.0KRC-BW1	33,630
8366	특수	엠뱅크	엠뱅크언더리프트	MBG1.0BKP-U3	32,100
8367	특수	엠뱅크	엠뱅크언더리프트	MBG1.0BNP-U7	34,940
8368	특수	엠뱅크	엠뱅크언더리프트	MBG1.0BNP-U8	35,230
8369	화물	엠뱅크	엠뱅크언더리프트	MBG1.2BKP-U3	30,050
8370	특수	엠뱅크	엠뱅크언더리프트	MBG1.2BNP-U6	32,380
8371	특수	엠뱅크	엠뱅크언더리프트	MBK1.0BKP-U2	20,000
8372	특수	엠뱅크	엠뱅크언더리프트	MBK1.2BKP-U2	20,050
8373	화물	엠뱅크	엠뱅크차량운반트럭	MBG3.5MCP-FTA02	56,000
8374	화물	엠뱅크	엠뱅크차량운반트럭	MBG3.5MCP-FTA03	59,900
8375	화물	엠뱅크	엠뱅크차량운반트럭	MBK3.5MCP-FTA01	40,000
8376	화물	엠뱅크	엠뱅크차량운송센터폴트레일러	MBG-RPCT-010	74,200
8377	특수	엠뱅크	엠뱅크코란도언더리프트	MBG1.0KR-BXZ-UN6A	41,810
8378	화물	엠뱅크특장	엠뱅크2톤차량운송트럭	MBG3.5-SF-17	69,630
8379	특수	엠뱅크특장	엠뱅크언더리프트	MBG1.0BKP-U6	32,700
8380	특수	엠뱅크특장	엠뱅크언더리프트	MBG1.0BXZ-U1	34,500
8381	특수	엠뱅크특장	엠뱅크언더리프트	MBG1.0-U6-19	33,100
8382	특수	엠뱅크특장	엠뱅크언더리프트	MBG1.2BKP-U6	32,700
8383	특수	엠뱅크특장	엠뱅크언더리프트	MBG1.2BXZ-U2	30,300
8384	특수	엠뱅크특장	엠뱅크언더리프트	MBG1.2-U6-19	33,600
8385	특수	엠뱅크특장	엠뱅크언더리프트	MBG2.5-UN-17	60,000
8386	특수	엠뱅크특장	엠뱅크언더리프트	MBK-MS-500	52,700
8387	특수	엠뱅크특장	엠뱅크언더리프트	MBK-MS-600	56,300
8388	화물	엠뱅크특장	엠뱅크차량운반트럭	MBG3.5-SF-02	56,360
8389	특수	엠뱅크특장	엠뱅크코란도렉커	MBGKR-BXZ-WN	33,600
8390	특수	엠뱅크특장	엠뱅크코란도언더리프트	MBK-BXZ-UN8AN	43,600
8391	특수	엠뱅크특장	엠뱅크코란도언더리프트	MBK-BXZ-UN8AN	44,500
8392	특수	엠뱅크특장	엠뱅크코란도언더리프트	MBK-BXZ-UN8BN	45,400
8393	특수	엠뱅크특장	엠뱅크코란도언더리프트	MBK-BXZ-UN8ME	50,000
8394	특수	엠뱅크특장	엠뱅크코란도언더리프트	MBK-BXZ-UN9AN	41,800
8395	특수	엠뱅크특장	엠뱅크코란도언더리프트2	MBK-BXZ-UN8AE	45,400
8396	특수	엠뱅크특장	엠뱅크코란도언더리프트2	MBK-BXZ-UN8BE	46,300

연번	차종	제 작 사	차 명	형 식	기준가격
8397	특수	엠뱅크특장	엠뱅크코란도언더리프트2	MBK-BXZ-UN9AE	50,000
8398	특수	엠뱅크특장	엠뱅크코란도언더리프트2	MBK-BXZ-UN9BE	45,400
8399	화물	엠스토리지	엠스토리지레저장비운송트레일러	M-01	1,300
8400	화물	엠스토리지	엠스토리지박스트레일러	M-02	1,200
8401	화물	엠에스커넥션	엠에스커넥션현금수송차	MSC-SVAN-AT	26,200
8402	특수	엠에스커넥션	엠에스커넥션현금지급관리차	MSC-SVAN2-AT	28,600
8403	특수	엠에스텍	MST전기선로진단차	MST-KEPCO	32,200
8404	특수	엠에스텍	뉴택이동홍보차	NTS-DJC-1TON	75,200
8405	특수	엠에스텍	뉴택전기선로진단차	NTS-TOD-ST2	30,600
8406	특수	엠에스텍	뉴택현금수송차	NT-NICEENAT	25,200
8407	특수	엠에스텍	뉴택현금지급관리차	NTS-MBAT2	28,500
8408	특수	엠에스텍	엠에스텍소방안전체험트레일러	MST-SAFETY	16,800
8409	화물	엠에스텍	엠에스텍현금수송차	MST-SBEN	25,400
8410	화물	엠에스텍	엠에스텍현금수송차	MST-SBEN-A	26,210
8411	화물	엠에스텍	엠에스텍현금수송차	MST-SBENAT	25,050
8412	화물	엠에스텍	엠에스텍현금수송차	MST-SBENAT-2	25,050
8413	특수	엠에스텍	엠에스텍현금지급관리차	MST-BENAT-2	27,300
8414	특수	엠에스텍	엠에스텍현금지급관리차	NT-SMBBEN	4,000
8415	화물	엠제이모터스	MJ스타렉스카고	MJK01	28,800
8416	화물	엠케이	엠케이일반화물운송트레일러	MCT2200-A	6,000
8417	화물	엠케이	엠케이일반화물운송트레일러	MT3500-A1	7,800
8418	화물	엠케이	엠케이일반화물운송트레일러	MT750-A	1,500
8419	화물	엠케이	엠케이일반화물운송트레일러	MT750-A2	3,500
8420	화물	엠티산업	엠티차량운송트레일러	MTB-2000	11,360
8421	화물	엠티이엔지	엠티2.2톤차량운송트레일러	MTN-255019	13,630
8422	특수	엠티이엔지	엠티언더리프트	MTB130AB1-SS	45,400
8423	특수	엠티이엔지	엠티언더리프트	MTB130AB2-SS	44,100
8424	특수	엠티이엔지	엠티언더리프트	MTB130AB-SS	42,200
8425	특수	엠티이엔지	엠티언더리프트	MTB130A-RSS	53,450
8426	특수	엠티이엔지	엠티언더리프트	MTB130-KB3	33,600
8427	특수	엠티이엔지	엠티언더리프트	MTB130-KB31	35,000
8428	특수	엠티이엔지	엠티언더리프트	MTB-130-KB31A	35,200
8429	특수	엠티이엔지	엠티언더리프트	MTB130-KB3A	36,000
8430	화물	엠티이엔지	엠티이륜차운송트레일러	MTN-153119	8,500
8431	특수	영남캠핑카	타이어프로이동업무차	TL-250	36,300
8432	특수	영남캠핑카	타이어프로이동업무차	TL-320	50,600
8433	특수	영남캠핑카	타이어프로이동업무차	TL-520	46,100
8434	특수	영남캠핑카	타이어프로이동업무차	TP-MBV-P2CVAN	36,300
8435	특수	영일에프알피산업	영실이동목욕차	BAKS-2018	41,400
8436	화물	영일에프알피산업	영일활어운반차	KY1.6FD-5-HD1T	15,640
8437	화물	영일에프알피산업	영일활어운반차	KY1.6FD-5-HD1TA	17,110
8438	화물	영일에프알피산업	영일활어운반차	KY1.6FD-D1-HD1T	15,510
8439	화물	영일에프알피산업	영일활어운반차	KY1.6FD-HD1TA-1	14,110
8440	화물	영일에프알피산업	영일활어운반차	KY1.6FD-HD1TA-E5	15,400
8441	화물	영일에프알피산업	영일활어운반차	KY1.6FD-HD1T-E5	14,500
8442	화물	영일에프알피산업	영일활어운반차	KY1.6FD-KA1TA-1	13,460
8443	화물	영일에프알피산업	영일활어운반차	KY1.6FD-KA1TA-E5	14,800
8444	화물	영일에프알피산업	영일활어운반차	KYF1.6FD-4-KA1TM	14,570
8445	화물	영일에프알피산업	영일활어운반차	KYF1.6FD-D1-KA1TM	15,290
8446	화물	영일에프알피산업	영일활어운반차	KYF1.6FD-D-KA1TA	17,150
8447	특수	영일특장	영일이동화장실차	YI-Y2016	103,600
8448	특수	예스알브이(YESRV)	예스알브이이동업무차	ZEUS-630FE	63,600
8449	특수	예스알브이(YESRV)	예스알브이이동업무차	ZEUS-630FF	63,100
8450	특수	예스알브이(YESRV)	예스알브이이동업무차	ZEUS-630RU	63,600
8451	특수	예스알브이(YESRV)	제일카라반이동업무차	ZEUS-630FF	63,600
8452	특수	예스알브이(YESRV)	제일카라반이동업무차	ZEUS-630RU	63,600

연번	차종	제 작 사	차 명	형 식	기준가격
8453	화물	오딧세이	오딧레저장비운송트레일러	180T	1,600
8454	화물	오딧세이	오딧레저장비운송트레일러	HR100	1,200
8455	화물	오딧세이	오딧레저장비운송트레일러	HR100V	1,200
8456	화물	오딧세이	오딧레저장비운송트레일러	HR120	1,200
8457	화물	오딧세이	오딧레저장비운송트레일러	HR170	2,000
8458	화물	오딧세이	오딧레저장비운송트레일러	HR190	1,800
8459	화물	오딧세이	오딧레저장비운송트레일러	HR190R	2,000
8460	화물	오딧세이	오딧세이이륜차운송트레일러	200BX	1,500
8461	특수	오딧세이	오딧이동업무차	330R	33,000
8462	화물	오딧세이	오딧이륜차운송트레일러	100BX	1,500
8463	화물	오딧세이	오딧일반화물운송트레일러	HR200	1,200
8464	특수	오메가특장	오메가배수지원차	OTSB-H3,5L	90,220
8465	화물	오에스모터스	오에스모터스레저장비운송트레일러	OST1001	3,630
8466	화물	오케이특장차	오케이2,3톤마이티왕바디	OK-WB-E6HD3,5	59,790
8467	화물	오케이특장차	오케이특장13톤왕바디	OK-7300WB-05HD14	137,640
8468	화물	오케이특장차	오케이특장4,5톤왕바디	OK-WB-18DH4,5	81,780
8469	화물	오텍	오텍20,8톤암롤트럭	KAT20,8AR-HDA1708	169,610
8470	화물	오텍	오텍25톤트럭	KAT25P-D41-HD17M	133,110
8471	화물	오텍	오텍27톤카고트럭	KAT27CP-HD17,5ECT	141,300
8472	화물	오텍	오텍27톤카고트럭	KAT27P-LL7KC2	138,630
8473	화물	오텍	오텍27톤카고트럭	QZ30C-19MS63Pd-Z12	146,900
8474	화물	오텍	오텍5,1톤진개덤프	KAT5,1GD-HDA1804	74,950
8475	화물	오텍	오텍8,0KL버큘로리	KAT8,0VC-HDA1708	73,630
8476	화물	오텍	오텍8 <sup>시</sup> 살수차	KAT8,0WT-D155	87,500
8477	특수	오텍	오텍관광차	D4HB-1P27WL-A	177,200
8478	화물	오텍	오텍냉동탑차	D4CB-3P26WS-SRT2	20,000
8479	화물	오텍	오텍뉴파워내장탑차	D6HC-2P58WL-NPA8	81,990
8480	화물	오텍	오텍마이티 소방장비운반차	D4GB-3P39WL-EM2	149,400
8481	화물	오텍	오텍마이티내장탑차	D4GB-3P28WL-MA2	47,370
8482	화물	오텍	오텍마이티냉동탑차	D4GB-3P34WL-SRT	47,890
8483	화물	오텍	오텍마이티소방장비운반차	D4GB-3P36WL-EM2	158,060
8484	화물	오텍	오텍마이티왕바디	D4GB-3P39WL-MFA	54,000
8485	화물	오텍	오텍마이티큐티냉장탑차	D4CB-3P34WL-SRT2	38,130
8486	화물	오텍	오텍마이티큐티냉장탑차	D4GA-3P34WL-SRT1	35,000
8487	화물	오텍	오텍마이티큐티냉장탑차	D4GA-3P34WL-SRT2	34,000
8488	화물	오텍	오텍메가내장탑차	D6GB-3P42WL-MEA5	66,540
8489	화물	오텍	오텍메가내장탑차	D6GB-3P42WL-MEC5	69,450
8490	화물	오텍	오텍메가냉동탑차	D6GB-3P38WL-MEB4	66,400
8491	화물	오텍	오텍메가냉동탑차	D6GB-3P42WL-MEB5	69,090
8492	화물	오텍	오텍봉고III내장탑차	J3-3P26WS-SDV1	14,000
8493	화물	오텍	오텍봉고III내장탑차	J3-3P26WS-SDV2	15,000
8494	화물	오텍	오텍봉고III냉장탑차	J3-3P26WS-SRT1	14,000
8495	화물	오텍	오텍봉고III냉장탑차	D4CB-3P26WS-SR	18,000
8496	화물	오텍	오텍봉고III워크스루밴	D4CB-3P26WS-WTV1	23,400
8497	화물	오텍	오텍세이프티로더	D4GB-3P39WL-SLB	82,500
8498	화물	오텍	오텍세이프티로더	D6GB-3P42WL-SLA	97,000
8499	화물	오텍	오텍세이프티로더	D6GB-3P42WL-SLB	97,000
8500	화물	오텍	오텍세이프티로더	D6GB-3P48WL-SLC	118,000
8501	특수	오텍	오텍스프린터 일반구급차	642-5P43WL-AMB6	335,200
8502	특수	오텍	오텍이동정비차	D4CB-3P26WS-WBR	35,000
8503	화물	오텍	오텍재난장비운반차	J3-3P26WS-CU1	22,700
8504	화물	오텍	오텍트라고내장탑차	D6HC-2P69WL-TRA11	129,790
8505	특수	오텍	오텍파라메딕 특수구급차	D4CB-6P26WS-AMB1	58,100
8506	화물	오텍	오텍파라메딕특수구급차	J3-6P26WS-AMBS4	33,570
8507	화물	오텍	오텍포터2내장탑차	D4CB-3P26WS-SDV2	18,000
8508	특수	오토리너스	오토이동정비차	0T-74629	37,500



연번	차종	제 작 사	차 명	형 식	기준가격
8509	화물	오토산업	오토일반화물운송트레일러	SH190	1,800
8510	특수	오토캠프	오토캠프사륜이동업무용차량	AC-K1MO4WD2	46,300
8511	특수	오토캠프	오토캠프이동업무용차량	AC-1MOV2WD	45,850
8512	특수	오토캠프	오토캠프이동업무용차량	AC-N1MOV30	50,000
8513	특수	오토캠프	오토캠프이동업무차	AC-6MOV4WD	48,200
8514	특수	오토캠프	오토캠프이동업무차	AC-H1MOV2WD	46,000
8515	특수	오토캠프	오토캠프이동업무차	AC-KTV2WD	49,400
8516	특수	오토캠프	오토캠프이동업무차	AC-N3ACV	50,700
8517	특수	오토캠핑카	오토캠핑카이동업무차	AC-M0V1	40,000
8518	화물	온세특장	온세10,6톤사료운반차	ONSEDWLL5CJ3-E	134,540
8519	화물	온세특장	온세11,2톤사료운반차	ONSEDWLL5CJ3-22,4	127,270
8520	화물	온세특장	온세11,2톤사료운반차	ONSEDWLL5CJ3-C	127,270
8521	화물	온세특장	온세11,2톤사료운반차	ONSEDWLL5CJ3-D	131,810
8522	화물	온세특장	온세12,7톤사료운반차	ONSEDWLL5CJ3-25,4	125,900
8523	화물	온세특장	온세12톤사료운반차	ONSEDWLL5CJ3C-A	146,360
8524	화물	온세특장	온세13,3톤사료운반차	ONSEDWLL5CJ3C-26,6	132,720
8525	화물	온세특장	온세14,3톤사료운반차	ONSEDWLL5CJ3C-28,6	132,700
8526	화물	온세특장	온세14톤사료운반차	ONSEDWLL5CJ3-28,0	127,270
8527	화물	온세특장	온세14톤사료운반차	ONSEDWLL5CJ3-A	126,570
8528	화물	온세특장	온세19,9톤사료운반차	ONSEHD18LS66Pd-A	195,400
8529	화물	온세특장	온세23,2톤사료운반차	ONSEHD15ESPd250	211,810
8530	화물	온세특장	온세8,2톤사료운반차	ONSEHD15LGb501	89,090
8531	화물	온세특장	온세8,5톤사료운반차	ONSEHD17LGb500	89,090
8532	화물	온세특장	온세8,7톤사료운반차	ONSEDWHC3AH3-A	92,720
8533	화물	온세특장	온세8,7톤사료운반차	ONSEDWL3AH9-A	98,180
8534	화물	온세특장	온세9톤사료운반차	ONSEDWL3AH9-B	100,000
8535	화물	온세특장	온세사료운반차	ONSEHD15LGD502	79,090
8536	화물	온세특장	온세사료운반차	ONSEHD5LGD-A	80,000
8537	화물	온세특장	온세입자형분말운송차	ONSEDWGC5AH1-A	113,180
8538	화물	온세특장	온세입자형분말운송차	ONSEDWHC4AHD-A	99,540
8539	화물	온세특장	온세입자형분말운송차	ONSEHD15EGd501	98,180
8540	화물	온세특장	온세입자형분말운송차	ONSEHD15LGD501	80,600
8541	화물	와이앤지중공업	YNG40피트컨테이너운송트레일러	210301-G	15,000
8542	화물	와이앤지중공업	YNG40피트컨테이너운송트레일러	210501-G	24,600
8543	화물	와이앤지중공업	와이앤지3축용기운송트레일러	210001-L-DS	46,000
8544	화물	와이앤지중공업	와이앤지3축가변형저상트레일러	310601-L	30,000
8545	화물	와이앤지중공업	와이앤지40피트컨테이너운송트레일러	210301-C	22,000
8546	화물	와이앤지중공업	와이앤지40피트컨테이너운송트레일러	314601-GC	37,640
8547	특수	와이앤지중공업	와이앤지이동발전차	QZ40C-18ES82Pd-Z12	189,100
8548	화물	와풀	와풀0,7톤윙바디	WP-TOTE-3	30,440
8549	화물	와풀	와풀고속도로순찰차	WP-PATROL	39,900
8550	화물	와풀	와풀도로관리장비운송차	WP-ROAD7	62,100
8551	화물	와풀	와풀소방장비운반차	WP-ETVAN-16H	92,600
8552	화물	용아테크	용아무빙워크트레일러	YA-WC701-3S	50,000
8553	특수	용진특장	용진렉스턴언더리프트	YJ1801	52,100
8554	특수	용진특장	용진코란도언더리프트	YJ1201	38,970
8555	특수	용진특장	용진코란도언더리프트III	YJ1306	44,740
8556	특수	용진특장	용진코란도언더리프트IV	YJ1401	42,900
8557	특수	용진특장	용진코란도언더리프트V	YJ1510	44,200
8558	특수	용진특장	용진코란도언더리프트VII	YJ1602	42,700
8559	특수	용진특장	용진코란도언더리프트VIII	YJ1606	45,400
8560	특수	용진특장	용진코란도언더리프트IX	YJ1607	49,300
8561	특수	용진특장	용진코란도언더리프트X	YJ1608	45,400
8562	특수	용진특장	용진코란도언더리프트XI	YJ1705	46,800
8563	화물	우리특장	우리11톤화학소방펌프자동차	WFJ-C150-D16C15	376,500
8564	화물	우리특장	우리12톤물탱크소방펌프자동차	WFJ-P141-D16C15	307,600

연번	차종	제 작 사	차 명	형 식	기준가격
8565	화물	우리특장	우리6톤물탱크소방펌프자동차	WFJ-P137-D85C15	220,000
8566	화물	우리특장	우리6톤물탱크소방펌프자동차	WFJ-P153-D85C16	220,000
8567	화물	우리특장	우리CAFS소방차	WFJ-D139-D05C15CAFS	330,000
8568	특수	우리특장	우리구조공작차	WFJ-R143-D85S15	251,000
8569	특수	우리특장	우리구조공작차	WFJ-R149-D85S16	252,500
8570	특수	우리특장	우리구조공작차	WFJ-R151-H05C16	213,300
8571	특수	우리특장	우리구조공작차	WFJ-R57-D85S9-A	166,570
8572	화물	우리특장	우리구조공작차	WFJ-R62-D85S10-A	191,810
8573	특수	우리특장	우리구조공작차	WFJ-R85-H05S11	188,180
8574	특수	우리특장	우리구조공작차	WFJ-R86-D85S11	205,200
8575	화물	우리특장	우리물탱크소방펌프자동차	WFJ-P106-D85C12-A	192,700
8576	화물	우리특장	우리물탱크소방펌프자동차	WFJ-P115-H05C13-A	157,000
8577	화물	우리특장	우리물탱크소방펌프자동차	WFJ-P121-D85C14-A	198,090
8578	화물	우리특장	우리물탱크소방펌프자동차	WFJ-P124-H85C14-A	194,500
8579	화물	우리특장	우리물탱크소방펌프자동차	WFJ-P145-H05C15	186,500
8580	화물	우리특장	우리물탱크소방펌프자동차	WFJ-P160-D85C17	221,200
8581	화물	우리특장	우리물탱크소방펌프자동차	WFJ-P161-H05C17	183,600
8582	화물	우리특장	우리물탱크소방펌프자동차	WFJ-P164-D16C17	306,500
8583	화물	우리특장	우리물탱크소방펌프자동차	WFJ-P51-D16C9-A	240,900
8584	화물	우리특장	우리물탱크소방펌프자동차	WFJ-P60-D85C10-A	160,900
8585	화물	우리특장	우리물탱크소방펌프자동차	WFJ-P63-H05D10-A	143,630
8586	화물	우리특장	우리물탱크소방펌프자동차	WFJ-P68-H85C10-A	154,240
8587	화물	우리특장	우리물탱크소방펌프자동차	WFJ-P82-D85C11	175,500
8588	화물	우리특장	우리물탱크소방펌프자동차	WFJ-P93-H85C12-A	192,000
8589	화물	우리특장	우리물탱크소방펌프자동차	WFM-P02-D85C7	134,000
8590	화물	우리특장	우리물탱크소방펌프자동차	WFM-P06-D16C8	144,530
8591	특수	우리특장	우리소방펌프자동차	WFJ-P01-H35B8	94,400
8592	화물	우리특장	우리소방펌프자동차	WFJ-P04-H05D8	92,000
8593	화물	우리특장	우리소방펌프자동차	WFJ-P113-H05C13-A	185,400
8594	화물	우리특장	우리소방펌프자동차	WFJ-P111-D95C8	152,700
8595	화물	우리특장	우리소방펌프자동차	WFJ-P123-H05C14-A	195,500
8596	화물	우리특장	우리소방펌프자동차	WFJ-P12-D95C8	163,500
8597	화물	우리특장	우리소방펌프자동차	WFJ-P133-H05C14-A	196,000
8598	화물	우리특장	우리소방펌프자동차	WFJ-P142-H05C15	210,000
8599	화물	우리특장	우리소방펌프자동차	WFJ-P14-H05C8-A	129,280
8600	화물	우리특장	우리소방펌프자동차	WFJ-P156-D85C16	248,800
8601	화물	우리특장	우리소방펌프자동차	WFJ-P161-D85C17	247,300
8602	특수	우리특장	우리소방펌프자동차	WFJ-P167-H35D17	167,800
8603	특수	우리특장	우리소방펌프자동차	WFJ-P169-H35D17	167,800
8604	특수	우리특장	우리소방펌프자동차	WFJ-P173-H35D18	158,400
8605	화물	우리특장	우리소방펌프자동차	WFJ-P174-H05C18	204,200
8606	화물	우리특장	우리소방펌프자동차	WFJ-P17-D95C7	246,000
8607	화물	우리특장	우리소방펌프자동차	WFJ-P18-D95C7	145,660
8608	화물	우리특장	우리소방펌프자동차	WFJ-P18-H05D8-A	139,600
8609	화물	우리특장	우리소방펌프자동차	WFJ-P20-H05C7-A	111,390
8610	화물	우리특장	우리소방펌프자동차	WFJ-P20-H05C8	122,640
8611	화물	우리특장	우리소방펌프자동차	WFJ-P47-H05C9-A	150,000
8612	화물	우리특장	우리소방펌프자동차	WFJ-P61-H05C10-A	149,090
8613	화물	우리특장	우리소방펌프자동차	WFJ-P83-H05C11-A	168,380
8614	특수	우리특장	우리소방펌프자동차	WFJ-P88-H35D11	130,070
8615	특수	우리특장	우리소방펌프자동차	WFJ-P91-H35D11	136,360
8616	화물	우리특장	우리소방펌프자동차	WFJ-P94-H05C12-A	186,700
8617	화물	우리특장	우리소방펌프자동차	WFJ-P95-D85C12-A	200,900
8618	특수	우리특장	우리소방펌프자동차	WFJ-P98-H35D12	130,900
8619	특수	우리특장	우리소방펌프자동차	WFJ-P99-H35D12	137,450
8620	특수	우리특장	우리이동정비차	WFM-2011-STAREX	108,620

연번	차종	제 작 사	차 명	형 식	기준가격
8621	특수	우리특장	우리조명소방자동차	WFM-001-H05S8	140,350
8622	화물	우리특장	우리화학소방펌프자동차	WFJ-C11-H85C7-A	125,450
8623	화물	우리특장	우리화학소방펌프자동차	WFJ-C122-D16C14-A	345,000
8624	화물	우리특장	우리화학소방펌프자동차	WFJ-C147-H05C15	195,000
8625	화물	우리특장	우리화학소방펌프자동차	WFJ-C163-H05C17	189,900
8626	화물	우리특장	우리화학소방펌프자동차	WFJ-C165-D16C17	364,900
8627	화물	우리특장	우리화학소방펌프자동차	WFJ-C16-H05D8-A	123,570
8628	화물	우리특장	우리화학소방펌프자동차	WFJ-C175-D16C18	364,600
8629	화물	우리특장	우리화학소방펌프자동차	WFJ-C65-H05D10-A	151,340
8630	화물	우리특장	우리화학소방펌프자동차	WFJ-C90-H85C11-A	200,900
8631	화물	우리특장	우리화학소방펌프자동차	WFM-C08-D85C8	137,840
8632	화물	우리특장	우리화학소방펌프자동차	WFM-C140-H05C15	200,000
8633	화물	우리특장	우리화학소방펌프자동차	WFM-C144-D85C15	251,600
8634	화물	우리특장	우리화학소방펌프자동차	WFM-C152-D85C16	262,800
8635	화물	우리특장	우리화학소방펌프자동차	WFM-C22-D16C8	233,000
8636	화물	우림엔지니어링	우림ENG2.5톤급수차	WLWT-H0250	62,840
8637	화물	우림엔지니어링	우림ENG3.6톤급수차	WLWT-H0350	69,310
8638	화물	우림엔지니어링	우림ENG버콤로리	WLVS-H035	57,640
8639	화물	우림엔지니어링	우림ENG소방장비운반차	WLCT-H050	126,050
8640	화물	우림엔지니어링	우림ENG음식물쓰레기수거차	WLFT-H035	73,200
8641	화물	우림특장	우림9.1톤Ssen복합식진공흡입청소차	Ssen061	220,000
8642	화물	우림특장	우림9.1톤Ssen복합식진공흡입청소차	Ssen062	293,680
8643	화물	우림특장	우림Ssen9.3톤고압세정차	Ssen070	229,810
8644	화물	우림특장	우림Ssen복합식진공흡입청소차	Ssen023	225,170
8645	화물	우림특장	우림Ssen복합식진공흡입청소차	SEEN026	215,000
8646	화물	우림특장	우림Ssen복합식진공흡입청소차	Ssen030	322,000
8647	화물	우림특장	우림Ssen복합식진공흡입청소차	Ssen052	350,000
8648	화물	우림특장	우림Ssen복합식진공흡입하수관청소차	SEEN012	202,640
8649	화물	우림특장	우림진공흡입준설차	SEEN013	123,610
8650	특수	우성이앤에스	우성사다리차	WS-L25G0	50,000
8651	특수	우성이앤에스	우성사다리차	WS-L38I1	86,300
8652	특수	우성이앤에스	우성사다리차	WS-L45H0	98,100
8653	특수	우성이앤에스	우성사다리차	WS-L45I0	106,300
8654	화물	우성특장	우성23.5KL밀크탱크로리	WSMLHA2501	202,900
8655	화물	우성특장	우성7.0KL밀크탱크로리	WSMLH519	87,100
8656	화물	우성특장	우성7.3KL밀크탱크로리	WSMLH519	87,100
8657	화물	우성특장	우성7.3톤밀크탱크로리	WSMLH520	86,000
8658	화물	우성특장	우성7000L밀크탱크로리	WSMLHL502S	65,000
8659	화물	우성특장	우성7000L밀크탱크로리	WSMLHS502S	64,000
8660	화물	우성특장	우성7300L밀크탱크로리	WSMLH521	72,620
8661	화물	우성특장	우성7300L밀크탱크로리	WSMLHL501S	63,000
8662	화물	우성특장	우성7300L밀크탱크로리	WSMLHL503S	69,570
8663	화물	우성특장	우성7300L밀크탱크로리	WSMLHS501S	65,000
8664	화물	우성특장	우성7300L밀크탱크로리	WSMLHS503S	69,590
8665	화물	우성특장	우성7톤밀크탱크로리	WSMLH509	68,350
8666	화물	우성특장	우성7톤밀크탱크로리	WSMLH510	72,590
8667	화물	우성특장	우성8.6KL밀크탱크로리	WSMLD510	92,390
8668	화물	우성특장	우성8.6KL밀크탱크로리	WSMLDL510	87,500
8669	화물	우성특장	우성밀크로리	WSMLH502	60,900
8670	화물	우성특장	우성밀크로리	WSMLH505	63,210
8671	화물	우성특장	우성밀크탱크로리	WSMLD505	72,500
8672	화물	우성특장	우성밀크탱크로리	WSMLD506	72,500
8673	화물	우성특장	우성밀크탱크로리	WSMLD509	92,440
8674	화물	우성특장	우성밀크탱크로리	WSMLH503	57,420
8675	화물	우성특장	우성밀크탱크로리	WSMLH507	63,110
8676	화물	우성특장	우성밀크탱크로리	WSMLH508	65,190

연번	차종	제 작 사	차 명	형 식	기준가격
8677	화물	우성특장	우성밀크탱크로리	WSMLH511	77,300
8678	화물	우성특장	우성밀크탱크로리	WSMLH512	57,400
8679	화물	우성특장	우성밀크탱크로리	WSMLH513	62,600
8680	화물	우성특장	우성밀크탱크로리	WSMLH514	69,440
8681	화물	우성특장	우성밀크탱크로리	WSMLH515	65,460
8682	화물	우성특장	우성밀크탱크로리	WSMLH516	79,700
8683	화물	우신특장	우신0.7톤내장탑	WS-GT-HD1	14,680
8684	화물	우신특장	우신2.3톤냉동차	BC6-2.3T-Frozen Car	66,540
8685	화물	우신특장	우신더블캡0.7톤내장탑	WS-GT-HDD1	15,870
8686	특수	우신특장	우신테크싸인보드트레일러	WST-SBT-3	23,270
8687	화물	우연스틸	우연스틸반화물운송트레일러	WOOYEON	1,500
8688	화물	우인모빌	우인레저장비운송트레일러	WIT-0501	10,000
8689	화물	우정특장차	우정2.4톤왕바디	WJ-14LHFC5	49,440
8690	화물	우주	우주슬라이딩평판트레일러	WF2ST-321	68,660
8691	화물	우주	우주슬라이딩평판트레일러	WF2ST-323	70,450
8692	화물	우주	우주슬라이딩평판트레일러	WFST-3110	53,240
8693	화물	우주	우주슬라이딩평판트레일러	WFST-312	48,070
8694	화물	우주	우주슬라이딩평판트레일러	WFST-314	52,200
8695	화물	우주	우주슬라이딩평판트레일러	WFST-315	52,300
8696	화물	우주	우주슬라이딩평판트레일러	WFST-3FR16	52,400
8697	화물	우주	우주슬라이딩평판트레일러	WFST-411	70,000
8698	화물	우주	우주슬라이딩평판트레일러	WFST-412	69,300
8699	화물	우주	우주차량운송센터풀트럭	W16TPS-SH1	142,810
8700	화물	우주	우주차량운송센터풀트레일러	W16TPS-SB21	48,000
8701	화물	우주	우주평판트레일러	WFMR3-310	37,480
8702	화물	우주	우주평판트레일러	WFT-301	36,020
8703	화물	우주	우주평판트레일러	WFT-3FR02	34,520
8704	화물	우진ENG	WJ보트트레일러	WJ450	1,500
8705	화물	우진ENG	WJ보트트레일러	WJ480	1,500
8706	화물	우진ENG	WJ보트트레일러	WJ500	1,600
8707	화물	우진ENG	WJ보트트레일러	WJ550	1,600
8708	화물	우진ENG	WJ보트트레일러	WJ650	1,800
8709	화물	우진ENG	WJ보트트레일러	WJ850	4,000
8710	화물	우진ENG	WJ보트트레일러	WJ950	5,700
8711	화물	우진ENG보트트레일러	우진보트트레일러	WJ600	1,500
8712	화물	우진ENG보트트레일러	우진보트트레일러	WJ650	1,500
8713	화물	우진ENG보트트레일러	우진보트트레일러	WJ700	1,500
8714	화물	우진ENG보트트레일러	우진보트트레일러	WJ850	3,000
8715	화물	우진아이앤아이	우진일반화물운송트레일러	WJT-2,3	5,000
8716	화물	울산해광산업	울산해광1.2톤할어운반차	BPL-FV4A-E6HD1	20,000
8717	화물	울산해광산업	울산해광1.2톤할어운반차	BPL-FV4A-NHD1	18,400
8718	화물	울산해광산업	울산해광1.2톤할어운반차	BPL-FV4-E6HD1	19,460
8719	화물	울산해광산업	울산해광1.4톤할어운반차	BPL-14FV4A-NHD1	24,100
8720	화물	울산해광산업	울산해광할어운반차	BPL-FV10-E6HD4,5	72,900
8721	화물	울산해광산업	울산해광할어운반차	BPL-FV1201A-H1	18,900
8722	화물	울산해광산업	울산해광할어운반차	BPL-FV1201-H1	16,500
8723	화물	울산해광산업	울산해광할어운반차	BPL-FV1301A-H1	20,000
8724	화물	울산해광산업	울산해광할어운반차	BPL-FV1301-H1	17,140
8725	화물	울산해광산업	울산해광할어운반차	BPL-FV-HD1	13,700
8726	화물	원일하이텍	원일5톤냉동탑차	WINRC9500	125,100
8727	화물	원천특장	원천10000L경질유탱크로리	WC-10000LA	59,300
8728	화물	원천특장	원천10KL경질유탱크로리	WC-10KL-7LP16	71,070
8729	화물	원천특장	원천10KL경질유탱크로리	WC-10KL-7SP15	64,110
8730	화물	원천특장	원천10KL경질유탱크로리	WC-10KL-SP18-P	75,700
8731	화물	원천특장	원천10KL탱크로리	WC-10KL-5SP18	73,400
8732	화물	원천특장	원천14.7KL버큘로리	WC-14.7KL-DW16S	125,260

연번	차종	제 작 사	차 명	형 식	기준가격
8733	화물	원천특장	원천18KL탱크로리	WC-18KL-QZ25CT-S	225,920
8734	화물	원천특장	원천20.9KL탱크로리	WC-20.9KL-QZ23T	159,700
8735	화물	원천특장	원천21KL탱크로리	WC-21KL-QZ25CT-L	216,610
8736	화물	원천특장	원천4KL버쿰로리	WC-4KL-S16V	52,880
8737	화물	원천특장	원천5KL경질유탱크로리	WC-5KL-10A	45,820
8738	화물	원천특장	원천5KL경질유탱크로리	WC-5KL-H7SP18	79,850
8739	화물	원천특장	원천5KL경질유탱크로리	WC-5KL-S11A	46,730
8740	화물	원천특장	원천5KL경질유탱크로리	WC-5KL-SP18	79,800
8741	화물	원천특장	원천5KL탱크로리	WC-5KL-7SP18	89,450
8742	화물	원천특장	원천7.6KL버쿰로리	WC-7.6KL-7SP16	88,790
8743	화물	원천특장	원천7.8KL살수차	WC-7.8KL-5SP18	83,820
8744	화물	원천특장	원천8000L경질유탱크로리	WC-8000LE	47,000
8745	화물	원천특장	원천8000L경질유탱크로리	WC-8000LM	51,980
8746	화물	원천특장	원천8000L경질유탱크로리	WC-8000LM-1	56,270
8747	화물	원천특장	원천8000L경질유탱크로리	WC-8000LN	53,780
8748	화물	원천특장	원천8KL경질유탱크로리	WC-8KL-LE11	62,800
8749	화물	원천특장	원천8KL경질유탱크로리	WC-8KL-SE10B	54,470
8750	화물	원천특장	원천8KL경질유탱크로리	WC-8KL-SE11	60,630
8751	화물	원천특장	원천8KL경질유탱크로리	WC-8KL-SE9A	54,720
8752	화물	원천특장	원천8KL중질유탱크로리	WC-8KL-LE10A	55,120
8753	화물	원천특장	원천8KL중질유탱크로리	WC-8KL-SPW18	73,900
8754	화물	원천특장	원천9.8KL경질유탱크로리	WC-9.8KL-7LE11	61,720
8755	화물	원천특장	원천9.8KL경질유탱크로리	WC-9.8KL-7LP12	61,930
8756	화물	원천특장	원천9.8KL경질유탱크로리	WC-9.8KL-LE9A	58,240
8757	특수	월드	월드스타렉스언더리프트	TQ9JBQ-K	52,600
8758	특수	웰모터	웰모터고소작업차	WP200P	74,200
8759	특수	위드원모터스	두드림이동업무차	DDR-W330	45,300
8760	특수	위드원모터스	두드림이동업무차	DOMO-C1	36,000
8761	특수	위드원모터스	두드림이동업무차량	DDR-S330	45,300
8762	특수	위드원모터스	두드림이동업무차량	DDR-W390	50,000
8763	화물	위드원모터스	두드림차량운반트레일러	DDR-CCTL01	6,460
8764	화물	위드특장	위드3.3톤음식물쓰레기수거차	WT3FW-HD3T-Y18	69,090
8765	화물	위드특장	위드5.5톤압축진개차	WT5CPN-HD7T-Y18	85,450
8766	화물	위드특장	위드5.7톤압축진개차	WT5SSN-HD7T-Y17	89,020
8767	화물	위드특장	위드7.5톤음식물쓰레기수거차	WT7FW-HD7T-Y17	89,450
8768	특수	위즈모터스	위즈현금수송차	WIZ-BENAT	25,200
8769	화물	위즈모터스	위즈현금수송차	WIZ-SBAN	25,000
8770	특수	위즈모터스	위즈현금지급기관리차	WIZ-MBANAT	25,720
8771	특수	위즈모터스	위즈현금지급기관리차	WIZ-VAN	27,300
8772	화물	위크캠프	위크캠프저장비운송트레일러	CAMP-2	4,100
8773	화물	위크캠프	위크캠프저장비운송트레일러	CAMP-5	3,900
8774	화물	위크캠프	위크캠프차량운송트레일러	CAMP159-1	7,500
8775	화물	위크캠프	위크캠프차량운송트레일러	CAMP169-1	14,000
8776	특수	윈	윈소방펌프차	MOB2X	59,500
8777	특수	유니온알브이	유니온알브이이동업무차	CF-420(K)	62,600
8778	특수	유니온알브이	유니온알브이이동업무차	NF-350B	58,000
8779	특수	유니온알브이	유니온알브이이동업무차	N-F420B	61,300
8780	특수	유니온알브이	유니온알브이이동업무차	N-F420P	61,300
8781	특수	유니캠프	유니캠프저용스타렉스	TQ5TBL	24,700
8782	특수	유니캠프	유니캠프이동업무차	TQ5JBN(F)	38,100
8783	특수	유니캠프	유니캠프이동업무차	TQ5JBN(R)	38,100
8784	특수	유림캠핑카	유림이동업무차	UL-350	31,800
8785	특수	유아이테크	유아이이동교정차	UIT-UCV-H1.0	38,500
8786	특수	유아이테크	유아이이동급식차	UIT-RCM-H5	129,000
8787	특수	유아이테크	유아이이동정비차	UIT-HMV-K1.2	54,800
8788	특수	유아이테크	유아이이동정비차	UIT-MMV-H1.0	41,800

연번	차종	제 작 사	차 명	형 식	기준가격
8789	특수	유아이테크	유아이테크교량점검차	UIT-BT200-HD5	87,200
8790	화물	유엘피	유엘피22.5톤가변형저상트레일러	ULPLT-223A	43,660
8791	화물	유엘피	유엘피24톤저상트레일러	ULPLT-233A	43,000
8792	화물	유엘피	유엘피24톤저상트레일러	ULPLT-242A	43,000
8793	화물	유엘피	유엘피24톤저상트레일러	ULPLT-253A	45,000
8794	화물	유엘피	유엘피25톤저상트레일러	ULPLT-252A	38,000
8795	화물	유엘피	유엘피26톤가변식저상트레일러	ULPLT-262A	30,500
8796	화물	유엘피	유엘피34m 벌크트레일러	ULPBT-342B	49,000
8797	화물	유엘피	유엘피40피트티핑사시트레일러	ULPDC-403C	50,000
8798	화물	유엘피	유엘피가변형철판운송트레일러	ULPST-203A	70,500
8799	화물	유엘피	유엘피가변형평판트레일러	ULPPT-403A	47,000
8800	화물	유엘피	유엘피가변형평판트레일러	ULPPT-404B	61,500
8801	화물	유일FMC	유일산불진화방역방제차량	UL2.5MF-H	47,230
8802	화물	유일FMC	유일산불진화방역방제차량	UL4WDJ2-K	34,860
8803	화물	유일FMC	유일산불진화방역방제차량	UL2.5MQ-H	49,900
8804	화물	유일특장	유일0.9톤진개덤프	YI-HRTKAM-DP	23,470
8805	화물	유일특장	유일1.6톤재활용품수거차	YI-18MHM-J-3.5	63,800
8806	화물	유일특장	유일1.7톤재활용품수거차	YI-18LHM-J-3.5	63,800
8807	화물	유일특장	유일1.9톤암롤트럭	YI-16SHM-AR	57,900
8808	화물	유일특장	유일1.9톤진개덤프	YI-17MHM-DP-2.5	63,230
8809	화물	유일특장	유일10톤암롤트럭	YI-19SS56He-AR	142,310
8810	화물	유일특장	유일11m 압착진개트럭	YI-17SGB-PRGA	83,910
8811	화물	유일특장	유일12.4톤암롤트럭	YI-16MSHg-AR	142,060
8812	화물	유일특장	유일13.1톤암롤트럭	YI-14MSDa-AR	114,570
8813	화물	유일특장	유일13.9톤사일로운송트럭	YI-JL8GC2-SILO	180,300
8814	화물	유일특장	유일2.2톤진개덤프	YI-16LHM-DP-3.5	62,630
8815	화물	유일특장	유일3.4톤재활용품수거차	YI-18LHM-T-3.5	64,570
8816	화물	유일특장	유일3톤압착진개트럭	YI-17SHM-PRGA	65,070
8817	화물	유일특장	유일3톤재활용품수거차	YI-15LHK-J-3.5	57,300
8818	화물	유일특장	유일5톤암롤트럭	YI-15SGB-AR-7t-L	73,490
8819	화물	유일특장	유일5톤암롤트럭	YI-15LGb-AR	85,000
8820	화물	유일특장	유일5톤암롤트럭	YI-15SGB-AR-5T	71,850
8821	화물	유일특장	유일5톤암롤트럭	YI-18EGb-AR	92,150
8822	화물	유일특장	유일5톤암롤트럭	YI-18SGb-AR	84,410
8823	화물	유일특장	유일7.1톤음식물쓰레기수거트럭	YI-17SGB-FW-2	92,870
8824	화물	유일특장	유일7.3톤음식물수거트럭	YI-18S38Gb-FW-2	72,870
8825	화물	유일특장	유일압착진개트럭	YI-15SGd-PRGA	72,670
8826	화물	유일특장	유일음식물수거트럭	YI-15SGd	79,620
8827	화물	유창정공	유창우드칩운반트럭	UC-HD19WC-ESEd-A	176,500
8828	특수	유한회사네오캠핑카	네오이동업무차	ZSZ7K	30,000
8829	특수	유한회사비케이모터스	BK드림인푸드트레일러	BK-D1	18,600
8830	화물	유힐캠핑파크	에스케이일반화물운송트레일러	SK-UT10	450
8831	화물	윤슬P&C	윤슬일반화물운송트레일러	YT1200	1,000
8832	특수	은하모빌	은하모빌이동업무차	OZ-530	45,000
8833	화물	이레FRP산업	이레1.1톤화물운반차	BFN-FV4A-HD1	20,600
8834	화물	이레FRP산업	이레1.2톤화물운반차	BFN-FV4-E6H1	18,590
8835	화물	이레FRP산업	이레1.3톤화물운반차	BFN-FV4A-H1	19,100
8836	화물	이레FRP산업	이레1.3톤화물운반차	BFN-FV4A-NHD1	20,600
8837	화물	이레FRP산업	이레1.3톤화물운반차	BFN-FV4-H1	18,550
8838	화물	이레FRP산업	이레1.3톤화물운반차	BFN-FV4-NHD1	19,100
8839	화물	이레FRP산업	이레3.1톤화물운반차	BFN-FV6-E6HD3,5	62,450
8840	화물	이레FRP산업	이레3.3톤화물운반차	BFN-17FV8-HD3,5	63,500
8841	화물	이레FRP산업	이레3톤화물운반차	BFN-FV7-E6HD2,5	54,220
8842	화물	이레FRP산업	이레5.9톤화물운반차	BFN-17FV10-HD4,5	91,290
8843	화물	이레FRP산업	이레6톤화물운반차	BFN-FV10-E6DW4,5-01	103,600
8844	화물	이레FRP산업	이레7톤화물운반차	BFN-FV10-DW4,5	101,800

연번	차종	제 작 사	차 명	형 식	기준가격
8845	화물	이레FRP산업	이레활어운반차	BFN-2013FV10-H4,5	65,840
8846	화물	이레FRP산업	이레활어운반차	BFN-2015FV10-H4,5	68,130
8847	화물	이레FRP산업	이레활어운반차	BFN-FV10A-DW4,5	80,410
8848	화물	이레FRP산업	이레활어운반차	BFN-FV10-E6HD4,5	79,450
8849	화물	이레FRP산업	이레활어운반차	BFN-FV10-H4,5	54,190
8850	화물	이레FRP산업	이레활어운반차	BFN-FV1201-H	14,100
8851	화물	이레FRP산업	이레활어운반차	BFN-FV12-HD1	12,980
8852	화물	이레FRP산업	이레활어운반차	BFN-FV1301AH	19,250
8853	화물	이레FRP산업	이레활어운반차	BFN-FV1301-H1	17,500
8854	화물	이레FRP산업	이레활어운반차	BFN-FV7-14HD3,5	46,950
8855	화물	이레FRP산업	이레활어운반차	BFN-FV7-HD2,5	46,270
8856	화물	이레FRP산업	이레활어운반차	BFN-FV-HD1	15,340
8857	화물	이레FRP산업	이레활어운반차	BFN-FV-HD2,5	34,300
8858	화물	이레FRP산업	이레활어운반차	BFN-FV-HD3,5	36,300
8859	화물	이레FRP산업	이레활어운반차	BFN-FV-HD4,5	52,380
8860	특수	이에이치엘씨	이에이치엘씨푸드트레일러	V3	14,400
8861	화물	이엔쓰리	이엔쓰리27M굴절탑소방차	ELA-27H5T	357,550
8862	화물	이엔쓰리	이엔쓰리고성능화학소방차	ECH-SABF110D16T	365,000
8863	화물	이엔쓰리	이엔쓰리고성능화학소방차	ECH-SABF120D10T	286,080
8864	화물	이엔쓰리	이엔쓰리물탱크소방차	ECH-SASR45H5T	184,500
8865	화물	이엔쓰리	이엔쓰리물탱크소방차	EWA-AL36FH5T	118,180
8866	화물	이엔쓰리	이엔쓰리물탱크소방차	EWA-AL60FH8T	174,500
8867	화물	이엔쓰리	이엔쓰리물탱크소방차	EWA-L60FH8T	165,450
8868	화물	이엔쓰리	이엔쓰리물탱크소방차	EWA-SALF120D10T	200,000
8869	화물	이엔쓰리	이엔쓰리물탱크소방차	EWA-SALF120D16T	288,000
8870	화물	이엔쓰리	이엔쓰리물탱크소방차	EWA-SAMF60D8T	208,000
8871	화물	이엔쓰리	이엔쓰리물탱크소방차	EWA-SASR45H5T	188,200
8872	화물	이엔쓰리	이엔쓰리펌프소방차	EPU-AM32FH5T	131,770
8873	화물	이엔쓰리	이엔쓰리펌프소방차	EPU-AM3FH5T	163,350
8874	화물	이엔쓰리	이엔쓰리펌프소방차	EPU-DAMR30H5T	186,360
8875	화물	이엔쓰리	이엔쓰리펌프소방차	EPU-DAMR32H5T	209,000
8876	화물	이엔쓰리	이엔쓰리펌프소방차	EPU-DMMR30H5T	141,800
8877	화물	이엔쓰리	이엔쓰리펌프소방차	EPU-M3FH5T	140,950
8878	화물	이엔쓰리	이엔쓰리화학소방차	ECH-DALF40D8T	251,100
8879	화물	이엔쓰리	이엔쓰리화학소방차	ECH-DAMR30H5T	195,000
8880	화물	이엔쓰리	이엔쓰리화학소방차	ECH-SAMR40H5T	199,000
8881	화물	이지스특장	이지스17.5톤암롤트럭	QZ30C-19MS63Pc-Z16	168,100
8882	화물	이지스특장	이지스4.8톤암롤트럭	HD15C-18S38Gb-T6	73,300
8883	화물	이지스특장	이지스5.4톤암롤트럭	EG5.4AP17-MD5F63	74,200
8884	화물	이텍산업	이텍1.8톤크레인집게차	RTP5LC18-2	126,890
8885	화물	이텍산업	이텍10톤다목적덤프트럭	RTP16D18-1	214,200
8886	화물	이텍산업	이텍12.5톤다목적크레인카고트럭	RTM16C17-6	186,930
8887	화물	이텍산업	이텍12.6톤다목적크레인카고트럭	RTP16C18-1	216,290
8888	화물	이텍산업	이텍12톤살수차	RTSVWS160	222,700
8889	화물	이텍산업	이텍2.1톤진공식노면청소차	RTRS500E-15	148,320
8890	화물	이텍산업	이텍3.5톤다목적크레인카고트럭	RTM85C15-3	148,900
8891	특수	이텍산업	이텍300L 고소작업차	RGL-300L	103,000
8892	특수	이텍산업	이텍300S 고소작업차	RGL-300 SUPER	112,700
8893	화물	이텍산업	이텍3톤진공식노면청소차	RTRS850E-19	175,890
8894	화물	이텍산업	이텍3톤진공식노면청소차	RTRS850E-27	201,240
8895	화물	이텍산업	이텍4.7톤4륜다목적카고트럭	RTP854CT15-1	176,140
8896	화물	이텍산업	이텍4m 진공식노면청소차	RTAS850-9	249,200
8897	화물	이텍산업	이텍4m 진공식노면청소차	RTRS500A-01	145,000
8898	화물	이텍산업	이텍4m 진공식노면청소차	RTRS500E-16	148,000
8899	화물	이텍산업	이텍4m 진공식노면청소차	RTRS500E-26	163,710
8900	화물	이텍산업	이텍4m 진공식노면청소차	RTRS500E-27	171,800

연번	차종	제 작 사	차 명	형 식	기준가격
8901	화물	이텍산업	이텍4륜5.5톤다목적덤프트럭	RTP54D16-1	146,290
8902	화물	이텍산업	이텍4륜6.1톤다목적덤프트럭	RTP854D15-1	195,000
8903	화물	이텍산업	이텍4륜6.1톤다목적덤프트럭	RTP854D15-2	171,900
8904	화물	이텍산업	이텍4륜다목적덤프트럭	RT4WD4D1-5	158,110
8905	화물	이텍산업	이텍4륜다목적카고트럭	RTM54CT18-1	131,980
8906	화물	이텍산업	이텍4륜다목적카고트럭	RTP54CT15-1	125,000
8907	화물	이텍산업	이텍4륜다목적카고트럭	RTP54CT16-1	127,840
8908	화물	이텍산업	이텍4륜다목적크레인트럭	RTP854C16-2	189,400
8909	화물	이텍산업	이텍4륜다목적트럭	RTM854WD00	193,600
8910	화물	이텍산업	이텍4륜다목적트럭	RTM854WD00-4	178,450
8911	화물	이텍산업	이텍4륜다목적트럭2	RTM854WD02-5	169,440
8912	화물	이텍산업	이텍4륜다축다목적덤프트럭	RTM854WSD-4	160,240
8913	화물	이텍산업	이텍5.2톤진공식노면청소차	RTRS160E-E20	219,000
8914	화물	이텍산업	이텍5.2톤진공식노면청소차	RTRS160E-E23	223,800
8915	화물	이텍산업	이텍5.2톤진공식노면청소차	RTRS160E-E24	226,870
8916	화물	이텍산업	이텍5.2톤진공식노면청소차	RTRS160E-E25	237,740
8917	화물	이텍산업	이텍5.5톤다목적카고트럭	RTP16CT18-2	153,890
8918	화물	이텍산업	이텍6.9톤다목적카고트럭	RTP85CT15-1	137,460
8919	화물	이텍산업	이텍6 <sub>m</sub> 진공식노면청소차	RTRS850E-24	180,610
8920	화물	이텍산업	이텍6 <sub>m</sub> 진공흡입차	RTSVD002	198,000
8921	화물	이텍산업	이텍6톤다목적카고트럭	RTM16CT15-1	200,000
8922	화물	이텍산업	이텍7.7톤다목적크레인덤프트럭	RTM16DC15-2	180,000
8923	화물	이텍산업	이텍7.7톤로더거	RTL6165-01	243,000
8924	화물	이텍산업	이텍7.9톤다목적카고트럭	RTP5CT17-2	85,300
8925	화물	이텍산업	이텍7톤살수차	RTMPWS085B	177,780
8926	화물	이텍산업	이텍7톤살수차	RTMPWS085C	167,990
8927	화물	이텍산업	이텍7톤살수차	RTMPWS085D	179,080
8928	화물	이텍산업	이텍7톤살수차	RTSVJW001	238,900
8929	화물	이텍산업	이텍8톤다목적카고트럭	RTM16CT18-2	150,230
8930	화물	이텍산업	이텍8톤다목적카고트럭	RTP85CT17-2	120,070
8931	화물	이텍산업	이텍건식진공흡입차	VS190001	250,000
8932	화물	이텍산업	이텍다목적덤프트럭	RTM85D	142,580
8933	화물	이텍산업	이텍다목적덤프트럭	RTM85D-4	117,180
8934	화물	이텍산업	이텍다목적덤프트럭	RTM85D-5	126,800
8935	화물	이텍산업	이텍대형다목적덤프트럭	RTBMTD1600-4	170,870
8936	화물	이텍산업	이텍대형히수구청소차	RT24SC1300	280,000
8937	화물	이텍산업	이텍소방장비운반차	RTFV-ET004	138,630
8938	화물	이텍산업	이텍소방장비운반차	RTFV-ET025	60,180
8939	특수	이텍산업	이텍소방장비운반차	RTFV-ET035C	154,300
8940	화물	이텍산업	이텍진공식CNG노면청소차	RTRS750C-2	200,400
8941	화물	이텍산업	이텍진공식노면청소차	RTAS850-6	214,810
8942	화물	이텍산업	이텍진공식노면청소차	RTRS160E-15	202,500
8943	화물	이텍산업	이텍진공식노면청소차	RTRS160E-E13	224,540
8944	화물	이텍산업	이텍진공식노면청소차	RTRS160E-E18	226,170
8945	화물	이텍산업	이텍진공식노면청소차	RTRS160E-E19	200,000
8946	화물	이텍산업	이텍진공식노면청소차	RTRS160E-E21	212,000
8947	화물	이텍산업	이텍진공식노면청소차	RTRS160E-E22	215,000
8948	화물	이텍산업	이텍진공식노면청소차	RTRS850E-15	177,000
8949	화물	이텍산업	이텍진공식노면청소차	RTRS850E-2	151,480
8950	화물	이텍산업	이텍진공식노면청소차	RTRS850E-5	150,700
8951	화물	이텍산업	이텍진공식노면청소차	RTRS850E-8	163,200
8952	화물	이텍산업	이텍진공식도로분진흡입청소차	RTDS7500C	188,180
8953	화물	이텍산업	이텍진공식도로분진흡입청소차	RTDS7500C15	219,240
8954	화물	이텍산업	이텍진공식도로분진흡입청소차	RTDS8500C20	166,800
8955	화물	이텍산업	이텍진공식도로분진흡입청소차	RTDS8500C21	166,800
8956	화물	이텍산업	이텍진공식도로분진흡입청소차	RTDS8500C22	173,510



연번	차종	제 작 사	차 명	형 식	기준가격
8957	화물	이텍산업	이텍진공식도로분진흡입청소차	RTDS8500C23	161,520
8958	화물	이텍산업	이텍진공식도로분진흡입청소차	RTDS8500D	193,000
8959	특수	이텍산업	이텍티디에이 고소작업차	RGH-027L	189,800
8960	특수	이텍산업	이텍티디에이 고소작업차	RGL-280S	113,600
8961	특수	이텍산업	이텍티디에이 고소작업차	RGL-300N	112,700
8962	특수	이텍산업	이텍티디에이 고소작업차	RGL-460L	151,800
8963	화물	인동에스엔씨	인동18.1m 경량화물덤프트레일러	ID-18.1ASP	38,000
8964	화물	인천용달화물	인천더블축카고트레일러	DOUBLEAXLE	9,000
8965	특수	인터지에스지	인터지에스지푸드트레일러	IG-MC-TR-AH-001	36,000
8966	화물	인화모터스	인화1단3축평판트레일러	IHMPT-403A	52,000
8967	화물	인화모터스	인화40피트티핑샤시트레일러	IMCDC-403A	44,500
8968	화물	인화모터스	인화40피트티핑샤시트레일러	IMCDC-403B	46,000
8969	화물	인화모터스	인화56m 티핑탱크트레일러	IHTT-562A	87,000
8970	화물	인화모터스	인화가변형평판트레일러	IMPT-403D	52,500
8971	화물	인화모터스	인화티핑콤비컨테이너샤시	IHMDC-2030A	55,300
8972	화물	일산생동공업	일산생동공업3.5톤카고트럭	BSU3.5T-L0-1	45,320
8973	화물	일성산업	일성4톤차량운반트럭	IS5.0-CCBW03	85,700
8974	화물	일성산업	일성5.8톤차량운반트럭	IS5.0-CCBW04	89,800
8975	화물	일성산업	일성5.8톤차량운반트럭	IS5.8-CCBW05	92,930
8976	화물	일성산업	일성6.2톤차량운송트럭	IS6.2-CCBF01	92,730
8977	화물	일성산업	일성6톤차량운반트럭	IS6.0-TTDS01	103,670
8978	화물	일성산업	일성차량운반트럭	HTR3.5-CCT01	59,680
8979	화물	일성산업	일성차량운반트럭	IHD3-H35T1	38,290
8980	화물	일성산업	일성차량운반트럭	IHD3-H35T2	48,430
8981	화물	일성산업	일성차량운반트럭	IHD3-H5HD01	57,350
8982	화물	일성산업	일성차량운반트럭	IHD3-H5HD11	93,410
8983	화물	일성산업	일성차량운반트럭	IHD3-H5HD1151	84,620
8984	화물	일성산업	일성차량운반트럭	IHD3-H5T2	48,290
8985	화물	일성산업	일성차량운반트럭	IHD3-H5T2T01	74,930
8986	화물	일성산업	일성차량운반트럭	IHD3-H5T2T04	86,990
8987	화물	일성산업	일성차량운반트럭	IHD3-H5T2T05	82,380
8988	화물	일성산업	일성차량운반트럭	IHD3-HGTR01	94,500
8989	화물	일성산업	일성차량운반트럭	IS5.0-ACBW01	94,110
8990	화물	일성산업	일성차량운반트럭	IS5.0-MGTRG01	88,360
8991	화물	일성산업	일성차량운반트럭	ISSVS-08-SL01	69,070
8992	화물	일성산업	일성차량운반트럭	ITD3-H5TA01	70,300
8993	화물	일성산업	일성차량운반트럭	ITD3-H5TU2	75,360
8994	화물	일성산업	일성차량운반트럭	ITD5.0-PRIGT01	100,360
8995	화물	일성특장	일성5.5톤차량운반트럭	IS5.5-TJD01	107,720
8996	화물	일성특장	일성6.6톤차량운반트럭	IS6.6-TJS01	99,580
8997	화물	일성특장	일성6.9톤차량운반트럭	IS6.9-TJSM01	100,720
8998	화물	일성특장	일성특장6.2톤차량운반트럭	IS6.2-TJS01	81,460
8999	화물	일진정공	일진12.1톤냉동탑차	IJ12.1R-J3-HD	168,180
9000	화물	일진정공	일진12.2톤냉동탑차	IH12.2R-J4-HD	173,720
9001	화물	일진정공	일진1톤냉동탑차	IJ1.0R-A13-HD1.0	23,700
9002	화물	일진정공	일진1톤냉동탑차	IJ1.0R-A1-HD1.0	19,790
9003	화물	일진정공	일진1톤냉동탑차	IJ1.0R-A2-HD1.0	19,550
9004	화물	일진정공	일진1톤냉장탑차	IJ1.0R-A14-HD1.0	21,600
9005	화물	일진정공	일진1톤냉장탑차	IJ1.0R-G1-HD1.0	24,390
9006	화물	일진정공	일진2.5톤냉동탑차	IJ2.5R-A0-HD2.5	38,680
9007	화물	일진정공	일진2.5톤냉동탑차	IJ2.5R-A14-HD2.5	44,000
9008	화물	일진정공	일진2.5톤냉동탑차	IJ2.5R-A1-HD2.5	42,070
9009	화물	일진정공	일진2.5톤냉동탑차	IJ2.5R-A20-HD2.5	42,800
9010	화물	일진정공	일진2.5톤냉동탑차	IJ2.5R-A9-HD2.5	44,300
9011	화물	일진정공	일진2.5톤냉동탑차	IJ2.5R-G12-HD2.5	45,220
9012	화물	일진정공	일진2.5톤냉동탑차	IJ2.5R-G7-HD2.5	45,760

연번	차종	제 작 사	차 명	형 식	기준가격
9013	화물	일진정공	일진2.9톤냉동탑차	IJ2_9R-F14-HD3,5	50,000
9014	화물	일진정공	일진2톤냉장탑차	IJ2_0F-A1-HD2,0Q	37,250
9015	화물	일진정공	일진3.1톤냉동탑차	IJ3_1R-F9-HD3,5	43,410
9016	화물	일진정공	일진3.1톤냉동탑차	IJ3_1R-G11-HD3,5	47,400
9017	화물	일진정공	일진3.1톤냉동탑차	IJ3_1R-G6-HD3,5	50,130
9018	화물	일진정공	일진3.4톤냉동탑차	IJ3_4R-G12-HD3,5	54,200
9019	화물	일진정공	일진4.4톤냉동탑차	IJ5_0R-F2-HD5,0	63,370
9020	화물	일진정공	일진4.5톤냉동탑차	IJ4_5R-A4-HD4,5	93,510
9021	화물	일진정공	일진4.5톤와이드카고트럭	KIJ4_5C3-HD4,5W	63,380
9022	화물	일진정공	일진5.1톤냉동탑차	IJ5_1R-H6-HD	68,180
9023	화물	일진정공	일진5.1톤냉동탑차	IJ5_1R-H7-HD4,5	72,700
9024	화물	일진정공	일진5.1톤왕바디차	IJ5_1W-E1-HD8,0	72,720
9025	화물	일진정공	일진5.2톤냉동탑차	IJ5_2R-G5-HD	61,810
9026	화물	일진정공	일진5.2톤냉동탑차	IJ5_2R-H5-HD	61,810
9027	화물	일진정공	일진5.3톤냉동탑차	IJ5_3R-A17-HD5,0	75,000
9028	화물	일진정공	일진5.5톤냉동탑차	IJ5_5R-F8-HD4,5	72,720
9029	화물	일진정공	일진5톤냉동탑차	IJ5_0R-A11-HD5,0	63,400
9030	화물	일진정공	일진5톤냉동탑차	IJ5_0R-A14-HD5,0	63,370
9031	화물	일진정공	일진5톤냉동탑차	IJ5_0R-A3-HD5,0	63,400
9032	화물	일진정공	일진5톤냉동탑차	IJ5_0R-A5-HD5,0	63,370
9033	화물	일진정공	일진5톤냉동탑차	IJ5_0T-F1-HD5,0	77,270
9034	화물	일진정공	일진5톤냉동탑차	IJ5R-F6-HD5,0TA	110,000
9035	화물	일진정공	일진5톤냉동탑차	IJ5R-F7-HD5,0TA	72,720
9036	화물	일진정공	일진6.1톤냉장왕바디	IJ6_1W-F5-DWTA	123,510
9037	화물	일진정공	일진6.5톤극플러스트럭	IJ6_5C-F15-HD5,0TA	71,850
9038	화물	일진정공	일진6.5톤냉동탑차	IJ6_5R-F13-DW5,0TA	73,630
9039	화물	일진정공	일진6.5톤냉장왕바디	IJ6_5W-F4-DW8,0TA	77,270
9040	화물	일진정공	일진6.5톤와이드카고트럭	IJ6_5C-G4-HDWT	81,810
9041	화물	일진정공	일진6.5톤와이드카고트럭	IJ6_5C-H3-HDTA	72,720
9042	화물	일진정공	일진6.5톤와이드카고트럭	KIJ6_5C3-HD4,5W	63,070
9043	화물	일진정공	일진6.5톤카고트럭	IJ6_5C-G2-DWTA	72,720
9044	화물	일진정공	일진6.5톤플러스카고트럭	IJ6_5C-G8-DWTA	84,680
9045	화물	일진정공	일진6.5톤플러스카고트럭	IJ6_5C-J1-HDTA	68,100
9046	화물	일진정공	일진6톤왕바디트럭	IJ6W-F11-DW5,0TA	73,630
9047	화물	일진정공	일진7.5톤카고트럭	IJ7_5C-F10-DW5,0TA	72,720
9048	화물	일진정공	일진7.5톤카고트럭	KIJ7_5C3-HD4,5W	53,120
9049	화물	일진정공	일진와이드5톤냉동탑차	KIJ5_0R3-H5,0W83	63,580
9050	특수	자동차시대캠핑카	자동차시대ACE이동업무차	ACE301F	44,700
9051	특수	자동차시대캠핑카	자동차시대ACE이동업무차	COMAD401F	59,700
9052	특수	자동차시대캠핑카	자동차시대ACE이동업무차	COMAD401R2	50,000
9053	특수	자연환경연구소	자연토양시료채취차	C66-D, Car-HD3,5	75,000
9054	특수	전진씨에스엠	전진27M굴절사다리소방차	FAP-270	263,370
9055	특수	전진씨에스엠	전진27M굴절사다리소방차	FAP-271	267,810
9056	특수	전진씨에스엠	전진27M굴절사다리소방차	FAP-272	345,450
9057	화물	전진씨에스엠	전진기내식운반차	FS-350L	242,000
9058	화물	전진씨에스엠	전진기내식운반차	SF-2303	145,000
9059	화물	전진씨에스엠	전진시위진압응급수차	FAR-050T	87,760
9060	특수	전진씨에스엠	전진시위진압차	FAR-085B	226,000
9061	화물	정림이엔지	정림조연소방차	JLP-JC3-01	250,900
9062	화물	정림삼륜자동차	정림레저장비운송트레일러	JLT-L2	1,230
9063	화물	정림삼륜자동차	정림일반화물운송트레일러	JLT-L3	1,500
9064	화물	정림삼륜자동차	정립카고트레일러	JLCT-02	1,800
9065	화물	정림삼륜자동차	정립트레일러	JLCT-03	2,360
9066	화물	정림삼륜자동차	정립트레일러	JLT-01	2,540
9067	화물	정림삼륜자동차	정립트레일러	JLT-L1	2,500
9068	화물	정부쓰리축	정부1.9톤크레인집게차	JBH-TONGS-LOW7400	93,260

연번	차종	제 작 사	차 명	형 식	기준가격
9069	화물	정부쓰리축	정부27톤단축카고트럭	JBH-A27SS520	142,660
9070	화물	정부쓰리축	정부2톤크레인집게차	JBH-TONGS12-HIGH7000	94,300
9071	화물	정부쓰리축	정부2톤크레인집게차	JBH-TONGS-HIGH7000	89,740
9072	화물	정부쓰리축	정부2톤크레인집게차	JBH-TONGS-HIGH7400	90,790
9073	화물	정부쓰리축	정부4.5톤극초장축카고트럭	JBH-4.5LPT	61,700
9074	화물	정부쓰리축	정부4.5톤장축카고트럭	JBH-4.5LP3	59,480
9075	화물	정부쓰리축	정부4.5톤초장축카고트럭	JBD-4.5LCP1	58,030
9076	화물	정부쓰리축	정부4.5톤초장축카고트럭	JBH-4.5LCP	58,970
9077	화물	정부쓰리축	정부4.5톤초장축카고트럭	JBH-4.5LP1	54,590
9078	화물	정부쓰리축	정부4.5톤초장축카고트럭	JBH-4.5SP1	58,260
9079	화물	정부쓰리축	정부4.5톤플러스스카고트럭	JBD-270P4.5LLCP	57,050
9080	화물	정부쓰리축	정부4.5톤플러스스카고트럭	JBD-PRB4.5LLCP	71,400
9081	화물	정부쓰리축	정부4.5톤플러스스카고트럭	JBH-250P4.5LLCT	60,570
9082	화물	정부쓰리축	정부4.5톤플러스스카고트럭	JBH-250P4.5LLP	61,130
9083	화물	정부쓰리축	정부4.5톤플러스스카고트럭	JBH-4.5LLP	62,400
9084	화물	정부쓰리축	정부4.5톤플러스스카고트럭	JBH-4.5LLP400	58,360
9085	화물	정부쓰리축	정부5톤장축카고트럭	JBH-5LP3	58,490
9086	화물	정부쓰리축	정부5톤초장축태그카고트럭	JBH-5LCT	59,510
9087	화물	정부쓰리축	정부5톤플러스스카고트럭	JBH-5LLCT	49,860
9088	화물	정부쓰리축	정부7.5톤극초장축카고트럭	JBH-7.5LP	59,500
9089	화물	정부쓰리축	정부7.5톤와이드캠카고트럭	JBH-7.5LLCP8300	75,500
9090	화물	정부쓰리축	정부7.5톤와이드캠트럭	JBH-5T7.5LLCP7600	71,180
9091	화물	정부쓰리축	정부7.5톤장축카고트럭	JBH-7.5LP3	58,300
9092	화물	정부쓰리축	정부7.5톤초장축카고트럭	JBH-4.5T7.5SP	57,680
9093	화물	정부쓰리축	정부7.5톤초장축카고트럭	JBH-5T7.5LCP	59,700
9094	화물	정부쓰리축	정부7.5톤초장축카고트럭	JBH-7.5LP1	54,270
9095	화물	정부쓰리축	정부7.5톤플러스8.6카고트럭	JBD-4.5T7.5LLCP8600	72,500
9096	화물	정부쓰리축	정부7.5톤플러스스카고트럭	JBD-PRB5T7.5LLCP	70,000
9097	화물	정부쓰리축	정부7.5톤플러스스카고트럭	JBH-7.5LLP	60,500
9098	화물	정부쓰리축	정부7.5톤플러스트럭	JBH-5T7.5LLCT	62,300
9099	화물	정부쓰리축	정부7톤플러스스카고트럭	JBD-PRB5T7LLCP	70,090
9100	화물	정부쓰리축	정부9.5톤카고트럭	JBH-9.5LP7600	92,800
9101	화물	정부쓰리축	정부급수차	JB62-H5S1	59,740
9102	화물	정부쓰리축	정부프리마4.5톤플러스스카고트럭	JBD-PRB4.5LLCP	64,890
9103	화물	정석탑물류	정석1.9톤왕바디	JST1.9W-HD3.5WB395	60,820
9104	화물	정석탑물류	정석탑물류1.9톤왕바디	QT1.9CS-17LHM-FaT5E	44,180
9105	화물	정성캠핑카리반	JS보트트레일러	JH-380B	1,000
9106	화물	정성캠핑카리반	JS보트트레일러	JH-430B	1,200
9107	화물	정연마린테크	JYATV운송트레일러	JYCT-310	2,000
9108	화물	정연마린테크	JY보트트레일러	JY-450	700
9109	화물	정연마린테크	JY보트트레일러	JY-490	1,000
9110	화물	정연마린테크	JY보트트레일러	JY-500	1,000
9111	화물	정연마린테크	JY보트트레일러	JY-545	1,000
9112	화물	정연마린테크	JY보트트레일러	JY-560	2,200
9113	화물	정연마린테크	JY보트트레일러	JY-600	1,000
9114	화물	정연마린테크	JY보트트레일러	JY-610	1,000
9115	화물	정연마린테크	JY보트트레일러	JY-620	2,230
9116	화물	정연마린테크	JY보트트레일러	JY-625	1,000
9117	화물	정연마린테크	JY보트트레일러	JY-670	1,500
9118	화물	정연마린테크	JY보트트레일러	JY-690	1,200
9119	화물	정연마린테크	JY보트트레일러	JY-734	1,500
9120	화물	정연마린테크	JY보트트레일러	JY-735	1,000
9121	화물	정연마린테크	JY보트트레일러	JY-745	3,000
9122	화물	정연마린테크	JY보트트레일러	JY-760	1,000
9123	화물	정연마린테크	JY보트트레일러	JY-810	1,500
9124	화물	정연마린테크	JY보트트레일러	KN1030	2,000

연번	차종	제 작 사	차 명	형 식	기준가격
9125	화물	정연마린테크	JY이륜차운송트레일러	CP-230	1,200
9126	화물	정연마린테크	JY일반화물운송트레일러	CT-140	500
9127	화물	정연마린테크	JY일반화물운송트레일러	CT-160	1,500
9128	화물	정연마린테크	JY일반화물운송트레일러	CT-210	2,300
9129	화물	정연마린테크	JY일반화물운송트레일러	CT-240	2,500
9130	화물	정연마린테크	JY일반화물운송트레일러	CT-320DW-2	3,500
9131	화물	정연마린테크	JY일반화물운송트레일러	CT-320H	3,100
9132	화물	정연마린테크	JY일반화물운송트레일러	HC-300	4,450
9133	화물	정연마린테크	JY일반화물운송트레일러	HC-320	4,100
9134	화물	정연마린테크	JY카고트레일러	CT-320	1,500
9135	화물	정연마린테크	JY카고트레일러	CT-320DW	3,500
9136	화물	정연마린테크	JY캠핑트레일러	HS-300	3,000
9137	화물	정연마린테크	JY캠핑트레일러	HS-400	3,000
9138	특수	정연마린테크	JY푸드트레일러	JYFT-310	7,100
9139	화물	정우정공	정우15KL버콰로리	JWWL-15H16.5A	136,360
9140	화물	정우정공	정우20KL항공기급유차	JWRF-20H19.5A	219,000
9141	화물	정우정공	정우21KL탱크로리	JWTL-21H25A	227,810
9142	화물	정우정공	정우23KL탱크로리	JWTL-23D25A	181,630
9143	화물	정우정공	정우24KL탱크로리	JWTL-24DTLA	127,720
9144	화물	정우정공	정우24KL탱크로리	JWTL-24DTLB	135,000
9145	화물	정우정공	정우24KL탱크로리	JWTL-24M22.5A	202,900
9146	화물	정우정공	정우24KL탱크트레일러	JWTT-24TTA	47,000
9147	화물	정우정공	정우24KL탱크트레일러	JWTT-24TTC	46,500
9148	화물	정우정공	정우28KL탱크로리	JWTL-28HTLB	157,150
9149	화물	정우정공	정우32KL경질유탱크로리	JWTL-32DTLH	105,960
9150	화물	정우정공	정우32KL경질유탱크로리	JWTL-32DTLP	154,600
9151	화물	정우정공	정우32KL경질유탱크로리	JWTL-32HTL0	154,930
9152	화물	정우정공	정우32KL경질유탱크로리	JWTL-32HTLS	148,580
9153	화물	정우정공	정우32KL탱크로리	JWHTL-32S25.5A	226,090
9154	화물	정우정공	정우32KL탱크로리	JWTL-32D25B	197,360
9155	화물	정우정공	정우32KL탱크로리	JWTL-32DTLB	180,000
9156	화물	정우정공	정우32KL탱크로리	JWTL-32DTLC	182,380
9157	화물	정우정공	정우32KL탱크로리	JWTL-32H25A	182,420
9158	화물	정우정공	정우32KL탱크로리	JWTL-32H25B	180,150
9159	화물	정우정공	정우32KL탱크로리	JWTL-32HTLA	149,600
9160	화물	정우정공	정우32KL탱크로리	JWTL-32M25.5B	256,000
9161	화물	정우정공	정우32KL탱크로리	JWTL-32V255A	270,440
9162	화물	정우정공	정우32KL탱크트레일러	JWTT-32TTB	54,340
9163	화물	정우정공	정우32KL탱크트레일러	JWTT-32TTE	68,000
9164	화물	정우정공	정우3KL버콰로리	JWWL-30HVL A	40,600
9165	화물	정우정공	정우4.2KL버콰로리	JWWL-42VLB	45,400
9166	화물	정우정공	정우4.4KL버콰로리	JWWL-44HVL A	41,530
9167	화물	정우정공	정우6.5KL버콰로리	JWWL-65HVL A	67,820
9168	화물	정우정공	정우8.1KL탱크로리	JWTL-08H5B	99,300
9169	화물	정우정공	정우8KL버콰로리	JWWL-80HVL A	61,750
9170	화물	정우정공	정우8KL버콰로리	JWWL-80HVL M	55,110
9171	화물	정우정공	정우8KL항공기급유차	JWRF-08D8.5A	135,700
9172	화물	정우중공업	정우10KL탱크로리	JWTL-10H05B	80,530
9173	화물	정우중공업	정우20피트센터차축트레일러	JWH20CAT	31,500
9174	화물	정우중공업	정우32KL탱크로리	JWTL-32D25A	191,300
9175	화물	정우중공업	정우32KL탱크로리	JWTL-32H25C	204,510
9176	화물	정우중공업	정우4KL탱크로리	JWTL-04H3.5A	59,290
9177	화물	정우중공업	정우7.5KL버콰로리	JWWL-7.5H07A	79,050
9178	화물	정우중공업	정중10KL탱크로리	JWHTL-10H11	90,400
9179	화물	정우중공업	정중10KL탱크로리	JWHVL-10D11	73,270
9180	화물	정우중공업	정중11KL탱크로리	JWHTL-11D08B	111,260

연번	차종	제 작 사	차 명	형 식	기준가격
9181	화물	정우중공업	정중12KL탱크로리	JWHTL-12D11	106,860
9182	화물	정우중공업	정중14KL탱크로리	JWHTL-14H12MEGA	107,200
9183	화물	정우중공업	정중16KL탱크로리	JWHTL-16H12	156,240
9184	화물	정우중공업	정중20피트컨테이너운송트레일러	JWHDC-20DLA	31,000
9185	화물	정우중공업	정중20피트핀컨테이너운송트레일러	JWHDC-20DLAB	31,000
9186	화물	정우중공업	정중23KL물탱크트레일러	JWHTL-23STA	86,500
9187	화물	정우중공업	정중25톤가변형저상트레일러	JWHLT-DAL	36,000
9188	화물	정우중공업	정중28KL탱크로리	JWHTL-28D23.5C	171,510
9189	화물	정우중공업	정중28KL탱크로리	JWHTL-28H13A	178,400
9190	화물	정우중공업	정중28KL탱크로리	JWHTL-28HD24D	165,090
9191	화물	정우중공업	정중28KL탱크로리	JWHTL-28TH24D	188,680
9192	화물	정우중공업	정중30KL탱크로리	JWHTL-30HH24A	174,860
9193	화물	정우중공업	정중32KL탱크로리	JWHTL-32DTLA	192,590
9194	화물	정우중공업	정중32KL탱크로리	JWHTL-32H23A	205,920
9195	화물	정우중공업	정중32KL탱크트레일러	JWHTT-32DAL	55,000
9196	화물	정우중공업	정중32KL탱크트레일러	JWHTT-32DLA	63,000
9197	화물	정우중공업	정중40피트컨테이너운송트레일러	JWHCG-2040DLAL	34,000
9198	화물	정우중공업	정중40피트컨테이너운송트레일러	JWHCG-2040SLAL	35,000
9199	화물	정우중공업	정중5KL탱크로리	JWHTL-50H35A	69,220
9200	화물	정우중공업	정중7.8KL버클로리	JWHVL-7.8H11	90,940
9201	화물	정우중공업	정중7.8KL버클로리	JWHVL-78HVLB	66,850
9202	화물	정우중공업	정중콤비컨테이너운송트레일러	JWHCG-40DLAL7	34,540
9203	화물	정우중공업	정중콤비컨테이너운송트레일러	JWHCG-40SLALT	35,000
9204	화물	정우테크놀러지	정우1.2톤크레인셀프로더	JW3.5SL-DRW	91,500
9205	화물	정우테크놀러지	정우2.2톤셀프로더	JW3.5SL-DRW	69,030
9206	화물	정우테크놀러지	정우4.3톤셀프로더	JW5SLEL-FOD-WI	81,610
9207	화물	정우테크놀러지	정우4.5톤셀프로더	JW5SLL-DRW	85,820
9208	화물	정우테크놀러지	정우4.5톤셀프로더	JW5SLL-DRW01	88,420
9209	화물	정우테크놀러지	정우5톤셀프로더	JW5SLC1-FOD-WI	79,500
9210	화물	정우테크놀러지	정우5톤셀프로더	JW5SLC3-FOD-WI	84,000
9211	화물	정우테크놀러지	정우5톤셀프로더	JW5SLC4-FOD-WI	83,000
9212	화물	정우테크놀러지	정우5톤셀프로더	JW5SLC5-FOD-WI	83,000
9213	화물	정원비엔티	정원1.6톤재활용품수거차	RC17	57,110
9214	화물	정원비엔티	정원11m 압착진개차	R16-7	89,200
9215	화물	정원비엔티	정원11m 압착진개차	R16-7-1	88,990
9216	화물	정원비엔티	정원2.8톤재활용품수거차	RCD17-3.5	65,360
9217	화물	정원비엔티	정원5.7톤진개덤프	DP17-7	74,040
9218	화물	정원특장	정원1.7톤재활용품수거차	RCD517-3.5	68,190
9219	화물	정원특장	정원1.8톤진개덤프	J16	51,400
9220	화물	정원특장	정원11m 압착진개차	R17-5	93,040
9221	화물	정원특장	정원11m 압착진개차	R17-7	94,590
9222	화물	정원특장	정원7톤음식물수거차	F18-1	96,600
9223	화물	정통특장	정통15.5톤왕바디트럭	JT15.5WBT-MAN14CT	177,360
9224	특수	제다코리아	제다교량점검차	ZEDA-B130	315,000
9225	특수	제다코리아	제다교량점검차	ZEDA-B2000	635,000
9226	화물	제이앤드	제이앤드저장비운송트레일러	Atlas190	2,500
9227	특수	제이에스이엔지	제이에스로드스터2렉카	JS-U100	43,050
9228	특수	제이에스이엔지	제이에스로드스터2렉카	JS-U1100	46,200
9229	특수	제이에스이엔지	제이에스로드스터2렉카	JS-U200	46,710
9230	특수	제이에스이엔지	제이에스로드스터2렉카	JS-U2100	49,500
9231	특수	제이에스이엔지	제이에스로드스터2렉카	JS-U300	44,360
9232	특수	제이에스이엔지	제이에스로드스터2렉카	JS-U900	46,300
9233	특수	제이에스이엔지	제이에스로드스터2렉카	JS-U910	50,000
9234	특수	제이에스이엔지	제이에스로드스터2렉카	JS-W400	40,690
9235	특수	제이에스이엔지	제이에스로드스터2렉카	JS-W700	41,910
9236	특수	제이에스이엔지	제이에스로드스터2렉카	JS-W800	43,950

연번	차종	제 작 사	차 명	형 식	기준가격
9237	특수	제이에스이엔지	제이에스로드스터2언더리프트	JS-U1000	47,000
9238	특수	제이에스이엔지	제이에스로드스터2언더리프트	JS-U2000	45,800
9239	특수	제이에스이엔지	제이에스로드스터2언더리프트	JS-U600	46,300
9240	특수	제이에스이엔지	제이에스로드스터2언더리프트	JS-U700	44,200
9241	특수	제이에스이엔지	제이에스로드스터R렉카	JS-RK1000	55,100
9242	특수	제이에스이엔지	제이에스로드스터R렉카	JS-R1000	48,600
9243	특수	제이에스이엔지	제이에스로드스터R렉카	JS-R1100	54,500
9244	특수	제이에스이엔지	제이에스엑스맨2렉카	JS-W300	35,370
9245	화물	제이에스이엔지	제이에스엑스맨렉카	JS-W100	33,140
9246	화물	제이엠모터스	JM평판슬라이딩트레일러	JM-SFRT303	62,000
9247	화물	제이엠모터스	JM평판슬라이딩트레일러	JM-STL01	47,000
9248	화물	제이엠모터스	JM평판트레일러	JM-FTL06	34,500
9249	화물	제이엠모터스	JM평판트레일러	JM-SRTL03	45,460
9250	특수	제이엠모터스	제이엠소형화확소방차	JMM-K1-SL	88,800
9251	화물	제이엠특장자동차	제이엠2톤차량운반트럭	JM-H7013.5SF	67,270
9252	특수	제이엠특장자동차	제이엠로드맨언더리프트	JM-H105	52,700
9253	특수	제이엠특장자동차	제이엠로드맨언더리프트	JM-H105R	56,700
9254	특수	제이엠특장자동차	제이엠로드맨언더리프트	JM-H105RS	55,800
9255	특수	제이엠특장자동차	제이엠스타언더리프트	JM-H500	49,900
9256	특수	제이엠특장자동차	제이엠스타언더리프트	JM-H510	50,000
9257	특수	제이엠특장자동차	제이엠스타언더리프트	JM-H510W	58,100
9258	특수	제이엠특장자동차	제이엠코란도언더리프트	JM-H100	42,700
9259	특수	제이엠특장자동차	제이엠코란도언더리프트	JM-H101	44,200
9260	특수	제이엠특장자동차	제이엠코란도언더리프트	JM-H102	45,300
9261	특수	제이엠특장자동차	제이엠코란도언더리프트	JM-H200	45,400
9262	특수	제이엠특장자동차	제이엠코란도언더리프트	JM-H201	45,400
9263	특수	제이엠특장자동차	제이엠코란도언더리프트S바디	JM-H300	46,300
9264	화물	제이케이에스코트	제이케이이륜차운송트레일러	JK-11	4,600
9265	화물	제이투지	제이투지레저장비운송트레일러	JX-5	3,540
9266	화물	제이투지	제이투지일반화물운송트레일러	J2-1500	4,800
9267	화물	제이투지	제이투지일반화물운송트레일러	JX-1	2,630
9268	특수	제이티커스텀	제이티커스텀공기정화트레일러	EC0T-101	33,300
9269	화물	제일F.R.P산업	제일1.2톤할어운반차	BDG-FV4A-E6HD1	20,570
9270	화물	제일F.R.P산업	제일1.2톤할어운반차	BDG-FV4A-HD1T	20,500
9271	화물	제일F.R.P산업	제일2.8톤할어운반차	BDG-FV7-E6HD2.5	61,660
9272	화물	제일F.R.P산업	제일3.7톤할어운반차	BDG-FV10-HD3.5	72,660
9273	화물	제일F.R.P산업	제일3톤할어운반차	BDG-FV-E6HD2.5-2	70,160
9274	화물	제일F.R.P산업	제일5.5톤할어운반차	BDG-FV10-E6HD4.5	87,020
9275	화물	제일F.R.P산업	제일5.8톤할어운반차	BDG-5.8T-HD5	96,800
9276	화물	제일F.R.P산업	제일6.0톤할어운반차	BDG-FV10-E6DW4.5	88,500
9277	화물	제일F.R.P산업	제일할어운반차	BDG-FV1201-H1	14,200
9278	화물	제일F.R.P산업	제일할어운반차	BDG-FV1201-K1	16,790
9279	화물	제일F.R.P산업	제일할어운반차	JLHV1301A-HD1	19,570
9280	화물	제일F.R.P산업	제일할어운반차	JLHV1301-HD1	16,140
9281	특수	제일모빌	제일모빌이동업무차	BT-590	61,800
9282	특수	제일모빌	제일모빌이동업무차	AR-370	49,200
9283	특수	제일모빌	제일모빌이동업무차	AR-570	57,000
9284	특수	제일모빌	제일모빌이동업무차	AR-5N	54,400
9285	특수	제일모빌	제일모빌이동업무차	AR-670	59,000
9286	특수	제일모빌	제일모빌이동업무차	AR-7	61,800
9287	특수	제일모빌	제일모빌이동업무차	AR-9	63,500
9288	특수	제일모빌	제일모빌이동업무차	AVC-533	57,000
9289	특수	제일모빌	제일모빌이동업무차	BS-470	58,100
9290	특수	제일모빌	제일모빌이동업무차	BS-5	60,700
9291	특수	제일모빌	제일모빌이동업무차	BS-570	60,900
9292	특수	제일모빌	제일모빌이동업무차	BS-570N	60,900

연번	차종	제 작 사	차 명	형 식	기준가격
9293	특수	제일모빌	제일모빌이동업무차	BS-7	64,300
9294	특수	제일모빌	제일모빌이동업무차	LT-590	66,200
9295	특수	제일모빌	제일모빌이동업무차	MAX-350	53,600
9296	특수	제일모빌	제일모빌이동업무차	PT-330	50,000
9297	특수	제일모빌	제일모빌이동업무차BU350	BU-350	50,000
9298	특수	제일모빌	제일모빌이동업무차DS370	DS-370	50,000
9299	특수	제일모빌	제일모빌이동업무차DS3706	DS-3706	55,000
9300	특수	제일모빌	제일모빌이동업무차DS570	DS-570	60,000
9301	특수	제일모빌	제일모빌이동업무차DS5706	DS-5706	61,000
9302	특수	제일모빌	제일모빌이동업무차TL320	TL-320	52,700
9303	특수	제일모빌	제일모빌이동업무차TL350	TL-350	53,600
9304	특수	제일베스트캠핑카	제일베스트이동업무차	JB-310	33,300
9305	특수	제일베스트캠핑카	제일베스트이동업무차	RAINBOW4.2	62,600
9306	화물	제일특장차	제일0.7톤왕바디게이트	JYTK1007	22,200
9307	화물	제일특장차	제일0.7톤왕바디게이트	JYTK1008	23,210
9308	화물	제일특장차	제일0.8톤냉동탑차	JYTK1009	25,430
9309	화물	제일특장차	제일0.9톤냉동탑차	JYTK1002	20,910
9310	화물	제일특장차	제일1.9톤왕바디	JYTK3503	57,490
9311	화물	제일특장차	제일1톤리프트게이트트럭	JYTK1006	18,310
9312	화물	제일특장차	제일2.1톤왕바디	JYTK3505	56,900
9313	화물	제일특장차	제일2.1톤왕바디	JYTK3506	60,810
9314	화물	제일특장차	제일2.4톤왕바디	JYTK3501	47,700
9315	화물	제일특장차	제일2.4톤왕바디	JYTK3504	55,670
9316	화물	제일특장차	제일2.5톤왕바디	JYTK3507	60,380
9317	화물	제일특장차	제일2.6톤냉동탑차	JYTK3502	54,000
9318	특수	제일특장차	제일포터2타이어이동정비차	JYTK1001	28,000
9319	화물	제트마린	카라반WCE1250보트트레일러	WS141	1,360
9320	화물	제트마린	카라반WCE2200보트트레일러	WS171	2,360
9321	화물	조선특장	태성2.4톤왕바디	TS-W2.4-CAP	57,600
9322	화물	조은	조은가변형철판운송트레일러	JE40PPS	50,000
9323	화물	조은테크	조은소방상악구조차	JE-FMRvan-S18	47,600
9324	화물	조인수입차	조인ATV운송트레일러	JIC-ATV1	1,000
9325	화물	조인수입차	조인레저장비운송트레일러	JIC-BOX1	9,090
9326	특수	주경전자	주경사인보트트레일러	JJ-SBT-1600	30,500
9327	화물	주승	주승5.3톤건식진공흡입차	JSVT-095	150,000
9328	화물	주승	주승5.4톤음식물쓰레기수거차	JSFW-050	92,900
9329	화물	주승	주승5.4톤음식물쓰레기수거차	JSFW-051	90,910
9330	화물	주승	주승6.1톤음식물쓰레기수거차	JSFW-061	95,500
9331	화물	주승	주승6.2톤음식물쓰레기수거차	JSFW-060	92,000
9332	화물	준이엔지	엘엠티레저장비운송트레일러	LYCAN5	3,180
9333	화물	준이엔지	엘엠티레저장비운송트레일러	LYCAN7	4,900
9334	화물	준이엔지	준이엔지레저장비운송트레일러	LYCANI-ADVENTURE/ADDITION	6,300
9335	화물	준이엔지	준이엔지일반화물운송용트레일러	LYCANI-ADVENTURE	5,400
9336	화물	준이엔지	준이엔지일반화물운송트레일러	LYCANI-CARGO	3,150
9337	화물	준이엔지	준이엔지일반화물운송트레일러	LYCANI-K540	3,200
9338	화물	준이엔지	준이엔지일반화물운송트레일러	LYCANI-K750	4,900
9339	화물	준팩토리	준팩토리레저장비운송트레일러	JF-1	1,500
9340	화물	중도산업	중도보트트레일러	JD-690	2,000
9341	화물	중앙특장	중앙1톤리프트게이트트럭	JA1-PORIFT	19,200
9342	화물	중앙특장기술	JY21.5톤암롤트럭	JYAR18J-1	123,840
9343	화물	중앙특장기술	중앙특장24톤카고트럭	JHD24-P74C	112,600
9344	화물	지노중공업	경일사료운반트럭	KHI-BF380	71,860
9345	특수	지바	지바이동업무차	INDIEGIBA-JHS01	42,000
9346	화물	지바	지바일반화물운송트레일러	C3900	1,200
9347	화물	지브이티	GVT고성능화확소방자동차	GVT_15_SCH_A1_A	376,000
9348	화물	지브이티	GVT고성능화확소방자동차	GVT_17_SCH_A1_A	365,000

연번	차종	제 작 사	차 명	형 식	기준가격
9349	화물	지브이티	GVT고성능화학소방자동차	GVT_18_SCH_A1_A	365,900
9350	특수	지브이티	GVT구조공작소방자동차	GVT_16_DRM_N	210,900
9351	특수	지브이티	GVT구조공작차	GVT_15_DRL	246,800
9352	특수	지브이티	GVT구조공작차	GVT_16_DRL_S	250,900
9353	특수	지브이티	GVT구조공작차	GVT-16-DRL-S	253,700
9354	화물	지브이티	GVT물탱크소방자동차	GVT_15_SWL_A1_A	310,000
9355	화물	지브이티	GVT물탱크소방자동차	GVT_16_SWM_A1_A	214,000
9356	화물	지브이티	GVT물탱크소방자동차	GVT_17_SWM_A1_A	221,200
9357	화물	지브이티	GVT물탱크소방자동차	GVT_17_SWS_A1_B	214,000
9358	화물	지브이티	GVT물탱크소방자동차	GVT_18_SWM_A1_A	189,500
9359	화물	지브이티	GVT물탱크소방자동차	GVT-17-SWL-A1-A	308,500
9360	화물	지브이티	GVT소방펌프자동차	GVT_15_SPS_A2_B	150,500
9361	화물	지브이티	GVT소방펌프자동차	GVT_16_DPL_A1-A	250,000
9362	화물	지브이티	GVT소방펌프자동차	GVT_16_DPM_A1_B	202,000
9363	화물	지브이티	GVT소방펌프자동차	GVT_17_DPL_A1_A	248,000
9364	화물	지브이티	GVT소방펌프자동차	GVT_17_DPM_A1_B	206,000
9365	화물	지브이티	GVT소방펌프자동차	GVT_18_DPM_A1_B	278,000
9366	특수	지브이티	GVT소방펌프자동차	GVT-17-DPS-A2-B	166,900
9367	화물	지브이티	GVT화학소방자동차	GVT_16_DCM_A1_B	200,000
9368	화물	지브이티	GVT화학소방자동차	GVT_17_DCM_A1_B	200,000
9369	특수	지엠티	지엠티고소작업차	GMS-45	145,450
9370	화물	지우특장산업	지우1.2톤할어운반차	C7T-FV1501A-RHD1	18,360
9371	화물	지우특장산업	지우1.2톤할어운반차	C7T-FV1503A-RHD1	21,170
9372	화물	지우특장산업	지우1.2톤할어운반차	C7T-FV1601-HD1	22,300
9373	화물	지우특장산업	지우1.2톤할어운반차	C7T-FV1602-HD1	21,300
9374	화물	지우특장산업	지우1.3톤할어운반차	C7T-13FV4A-HD1	22,600
9375	화물	지우특장산업	지우1.3톤할어운반차	C7T-13FV4A-NHD1	22,900
9376	화물	지우특장산업	지우1.3톤할어운반차	C7T-13FV4-HD1	21,280
9377	화물	지우특장산업	지우1.3톤할어운반차	C7T-13FV4-NHD1	22,900
9378	화물	지우특장산업	지우1.3톤할어운반차	C7T-FV3-HD1	21,870
9379	화물	지우특장산업	지우1.3톤할어운반차	C7T-FV4A-NHD1	22,900
9380	화물	지우특장산업	지우2.9톤할어운반차	C7T-FV6-HD2.5	53,960
9381	화물	지우특장산업	지우2.9톤할어운반차	C7T-FV8-E6HD2.5	53,960
9382	화물	지우특장산업	지우2.9톤할어운반차	C7T-FV8-E6HD2.5-01	56,210
9383	화물	지우특장산업	지우3.4톤할어운반차	C7T-17FV8-HD3.5	54,360
9384	화물	지우특장산업	지우3.4톤할어운반차	C7T-FV8-E6HD3.5	62,290
9385	화물	지우특장산업	지우5.9톤할어운반차	C7T-FV10-E6DW4.5	102,790
9386	화물	지우특장산업	지우할어운반차	C7T-FV10-E6HD4.5	89,920
9387	화물	지우특장산업	지우할어운반차	C7T-FV1401-HD1	20,490
9388	화물	지우특장산업	지우할어운반차	C7T-FV1501A-HD1	21,810
9389	화물	지우특장산업	지우할어운반차	C7T-FV7-HD2.5	46,160
9390	특수	지원테크	지원테크발전차	JWH9.5-CBB	49,190
9391	화물	지월카씨비스	지월카랜드크루저	PT-2	4,400
9392	특수	지제이테크	지제이테크이동업무차	H-001	36,300
9393	특수	지제이테크	지제이테크이동업무차	H-2019	39,500
9394	특수	지제이테크	지제이테크이동업무차	HG-5	30,500
9395	특수	지톤그룹	아톰고소작업차	ATOM250S	103,600
9396	특수	지톤그룹	아톰고소작업차	TS 105	36,700
9397	특수	지톤그룹	아톰고소작업차	TS 125	40,900
9398	특수	지톤그룹	지톤고소작업차	ATOM200N	68,000
9399	특수	지톤그룹	지톤고소작업차	ATOM200N-1	69,000
9400	특수	지톤그룹	지톤고소작업차	ATOM230	95,400
9401	특수	지톤그룹	지톤고소작업차	ATOM230A	93,600
9402	특수	지톤그룹	지톤고소작업차	ATOM230D	97,200
9403	특수	지톤그룹	지톤고소작업차	ATOM230D-W	98,100
9404	특수	지톤그룹	지톤고소작업차	ATOM230L	96,300



연번	차종	제 작 사	차 명	형 식	기준가격
9405	특수	지톤그룹	지톤고소작업차	ATOM230LU	98,100
9406	특수	지톤그룹	지톤고소작업차	ATOM230LU-W	99,400
9407	특수	지톤그룹	지톤고소작업차	ATOM230S	97,200
9408	특수	지톤그룹	지톤고소작업차	ATOM250S	104,500
9409	특수	지톤그룹	지톤고소작업차	ATOM260D	109,000
9410	특수	지톤그룹	지톤고소작업차	ATOM260S	106,300
9411	특수	지톤그룹	지톤고소작업차	ATOM280	109,000
9412	특수	지톤그룹	지톤고소작업차	ATOM300	114,000
9413	특수	지톤그룹	지톤고소작업차	ATOM300-1	115,000
9414	특수	지톤그룹	지톤고소작업차	ATOM320M-1	118,000
9415	특수	지톤그룹	지톤고소작업차	TS 105S	33,000
9416	특수	지톤그룹	지톤고소작업차	TS 105S	35,500
9417	특수	지톤그룹	지톤고소작업차	TS 125	41,000
9418	화물	진도특장차	진도30피트구즈넥컨테이너샤시	JGC-30AAD	15,000
9419	화물	진명특장차	진명저상트레일러	JMLB60T65003	76,660
9420	화물	진명특장차	진명저상트레일러	JMLB610R	38,660
9421	특수	진보	진보고소작업차	JINBO220S	70,000
9422	특수	진보	진보고소작업차	JINBO220SP	68,100
9423	화물	진보	진보고소작업차	KWP160S	64,810
9424	특수	진보	진보고소작업차	KWP280S	93,180
9425	특수	진보	진보특장고소작업차	JINBO220S	68,100
9426	화물	진성냉기산업	진성0.6톤축냉동탑차	JSHN2S2R-030DS	26,900
9427	화물	진성냉기산업	진성0.6톤축냉동탑차	JSHN2S3R-030DS	25,550
9428	특수	진성자동차멀티샵	JS스타렉스이동업무차	DU46F	21,700
9429	특수	진우에스엠씨	JINWOO280M고소작업차	SMC-B5S3U5	100,000
9430	특수	진우에스엠씨	JINWOO280W고소작업차	SMC-B7S3U5	107,000
9431	특수	진우에스엠씨	JINWOO280고소작업차	SMC-B7S3A	104,540
9432	특수	진우에스엠씨	JINWOO280고소작업차	SMC-B7S3B	106,360
9433	특수	진우에스엠씨	JINWOO360A고소작업차	SMC-T6S0A	118,180
9434	특수	진우에스엠씨	JINWOO380T-H5S고소작업차	SMC-B7S3H5S	136,360
9435	특수	진우에스엠씨	JINWOO450A고소작업차	KJW-HL118-2	135,450
9436	특수	진우에스엠씨	JINWOO450A고소작업차	SMC-B7S4A	136,360
9437	특수	진우에스엠씨	JINWOO450A고소작업차	SMC-B7S4AS	145,450
9438	특수	진우에스엠씨	JINWOO450고소작업차	SMC-B7S4U5	143,630
9439	특수	진우에스엠씨	JINWOO650B고소작업차	SMC-B9S4A	254,540
9440	특수	진우에스엠씨	JINWOO750A고소작업차	SMC-B9S4B	363,630
9441	특수	진우에스엠씨	JINWOO고소작업차	SMC-B5S3A	86,360
9442	특수	진우에스엠씨	SMC450A고소작업차	SMC-B7S4A	149,540
9443	특수	진우에스엠씨	진우고소작업차	SMC-B6S3H35L18	117,200
9444	특수	진우에스엠씨	진우고소작업차	SMC-B7S3D14L17	290,900
9445	특수	진우에스엠씨	진우고소작업차	SMC-B7S3H35L1	95,400
9446	특수	진우에스엠씨	진우고소작업차	SMC-B7S3H35LU6	108,100
9447	특수	진우에스엠씨	진우고소작업차	SMC-B7S3H35S14	109,000
9448	특수	진우에스엠씨	진우고소작업차	SMC-B7S3H35S18	117,600
9449	특수	진우에스엠씨	진우고소작업차	SMC-B7S3H35SU6	108,100
9450	특수	진우에스엠씨	진우고소작업차	SMC-B7S3H5S15	129,000
9451	특수	진우에스엠씨	진우고소작업차	SMC-B7S3H5S17	143,500
9452	특수	진우에스엠씨	진우고소작업차	SMC-B7S3H5SU6A	140,900
9453	특수	진우에스엠씨	진우고소작업차	SMC-B7S3H5SU6C	140,900
9454	특수	진우에스엠씨	진우고소작업차	SMC-B7S4D5SL15	140,900
9455	특수	진우에스엠씨	진우고소작업차	SMC-B7S4D5SL18	160,000
9456	특수	진우에스엠씨	진우고소작업차	SMC-B7S4D5SLU6	150,000
9457	특수	진우에스엠씨	진우고소작업차	SMC-B9S3D5S18	165,400
9458	특수	진우에스엠씨	진우무인파괴방수차	SMC-FD210A	990,000
9459	특수	진화이앤씨	진화소방펌프자동차	JHC0701-H030A-2	161,100
9460	화물	진화이앤씨	진화소방펌프자동차	JHC2011-H05A-A1	159,500

연번	차종	제 작 사	차 명	형 식	기준가격
9461	화물	진화이앤씨	진화소방펌프자동차	JHC2013-H05A-A1	197,720
9462	화물	진화이앤씨	진화화학소방차	JHC2016-H05A-A1	178,300
9463	화물	짐캐리	짐캐리19.8톤무빙워크트럭	JC15-DWF-DE12	201,130
9464	화물	짐캐리	짐캐리19.8톤무빙워크트럭	JK-DP19.5S-TWF	214,400
9465	화물	짐캐리	짐캐리곡물운송18.2톤트럭	JC16-DW25-PWF201602	188,000
9466	화물	차캐드	차캐드일반화물운송트레일러	CC2	3,500
9467	화물	차캐드	차캐드일반화물운송트레일러	CC3	4,000
9468	화물	차캐드	차캐드일반화물운송트레일러	CC5	5,000
9469	화물	차캐드	차캐드일반화물운송트레일러	cc7	6,000
9470	화물	차캐드	차캐드일반화물운송트레일러	CT1	3,000
9471	화물	차캐드	차캐드일반화물운송트레일러	CT7	7,000
9472	화물	차캐드	차캐드일반화물운송트레일러	T7	7,000
9473	특수	창대중공업	창대고소작업차	CD400A	190,900
9474	특수	창대중공업	창대굴절고소작업차	CD280B	134,500
9475	특수	창대중공업	창대굴절고소작업차	CD400A	186,300
9476	특수	창림모아츠	창림이동급식차	CR-COT01-01	42,720
9477	특수	창림모아츠	창림이동급식차	CR-COT035-03	122,720
9478	특수	창림모아츠	창림이동목욕차	CRHRBA-19	41,270
9479	특수	창림모아츠	창림이동목욕차	SAF02-01	44,270
9480	특수	창림모아츠	창림이동목욕차	SAG01-02	43,270
9481	특수	창림모아츠	창림이동목욕차	SAG03-01	41,270
9482	특수	창림모아츠	창림이동목욕차	SBF03-01-18	44,360
9483	특수	창림모아츠	창림이동목욕차	SCF25-01	115,450
9484	특수	창림모아츠	창림이동세탁차	QAF00-02	68,180
9485	특수	창림모아츠	창림이동세탁차	QBF02-02	122,720
9486	특수	창림모아츠	창림이동세탁차	QBF03-02	127,270
9487	특수	처비웨이코리아	처비웨이이동판매펀트럭	CBK007-1	34,800
9488	특수	처비웨이코리아	처비웨이푸드트럭	CBK003	28,400
9489	특수	처비웨이코리아	처비웨이푸드트럭	CBK004	39,000
9490	특수	처비웨이코리아	처비웨이푸드트럭	CBK009	40,000
9491	화물	천안현대특장	천안현대12.5톤상승왕바디트럭	CG18-HD14WINGUP-A-7300	151,460
9492	화물	천안현대특장	천안현대3.1톤냉동탑차	CG18-HD3.5RT-M-4050	63,750
9493	화물	천안현대특장	천안현대3.1톤왕바디트럭	CG18-HD3.5WING-M-4050	60,110
9494	화물	천지인터내셔널트럭	천지알루미늄평판트레일러	TANDEM	49,000
9495	특수	천하	천하 사다리차	CHL-K725S	51,300
9496	특수	천하	천하사다리차	CHL-25M	45,940
9497	특수	천하	천하사다리차	CHL-27M	39,650
9498	특수	천하	천하사다리차	CHL-38M	77,270
9499	특수	천하	천하사다리차	CHL-845	93,600
9500	특수	천하	천하사다리차	CHL-845A	100,000
9501	특수	천하	천하사다리차	CHL-845B	100,000
9502	특수	천하	천하사다리차	CHL-938	86,300
9503	특수	천하	천하사다리차	CHL-938H	90,900
9504	특수	천하	천하사다리차	CHL-964A	131,800
9505	특수	천하	천하사다리차	CHL-K25SM	47,400
9506	특수	천하	천하사다리차	CHL-K28M	50,490
9507	특수	천하	천하사다리차	CHL-K725	50,000
9508	특수	천하	천하사다리차	CHL-K725A	50,000
9509	특수	천하	천하사다리차	CHL-K725B	49,000
9510	특수	천하	천하사다리차1	CHL-K725S	48,100
9511	특수	천하	천하사다리차2	CHL-K725A	50,900
9512	특수	천하	천하사다리차2	CHL-K725S	50,000
9513	화물	천호마린	천호마린보트트레일러	DB52B	1,500
9514	화물	천호마린	천호마린보트트레일러	DB660B	2,400
9515	화물	천호마린	천호마린보트트레일러	DB710B	2,100
9516	화물	청호할어특장	청호1.3톤할어운반차	KCH1.6FD-3-HD1TM6	16,440

연번	차종	제 작 사	차 명	형 식	기준가격
9517	화물	청호활어특장	청호1,3톤활어운반차	KCH1_6FD-3-K1CTA6	17,570
9518	화물	청호활어특장	청호1,3톤활어운반차	KCH1_6FD-3-K1CTM6	15,830
9519	화물	청호활어특장	청호1,3톤활어운반차	KCH1_6FD-3-KA1TA	17,480
9520	화물	청호활어특장	청호1,3톤활어운반차	KCH1_6FD-4-HD1TM6	16,600
9521	화물	청호활어특장	청호1,3톤활어운반차	KCH1_6FD-4-K1CTA6	17,340
9522	화물	청호활어특장	청호1,3톤활어운반차	KCH1_6FD-4-K1CTM6	15,770
9523	화물	청호활어특장	청호1,3톤활어운반차	KCH1_6FD-4-KA1TA	16,130
9524	화물	청호활어특장	청호1,4톤활어운반차	CH1_4FD-3-HRLKAQ-HD1	17,600
9525	화물	청호활어특장	청호1,4톤활어운반차	CH1_4FD-3-HRLKBQ-HD1	19,600
9526	화물	청호활어특장	청호1,4톤활어운반차	CH1_4FD-3-PUL6AM-KIA1	16,510
9527	화물	청호활어특장	청호1,4톤활어운반차	CH1_4FD-3-PUL6BM-KIA1	17,330
9528	화물	청호활어특장	청호1,4톤활어운반차	CH1_4FD-4-HRLKAQ-HD1	16,600
9529	화물	청호활어특장	청호1,4톤활어운반차	CH1_4FD-4-HRLKBQ-HD1	17,600
9530	화물	청호활어특장	청호1,4톤활어운반차	CH1_4FD-4-PUL6AM-KIA1	16,330
9531	화물	청호활어특장	청호1,4톤활어운반차	CH1_4FD-4-PUL6BM-KIA1	18,970
9532	화물	청호활어특장	청호3,6톤활어운반차	KY3_6FD-5-HD3,5T	75,400
9533	화물	청호활어특장	청호4,9톤활어운반차	CH4_9FD-18NEG6-HD4,5	66,830
9534	화물	청호활어특장	청호5,4톤활어운반차	CH6_7FD-6-HD4,5WB4895	79,630
9535	화물	청호활어특장	청호활어운반차	KCH1_6FD-1-HD1TM5	15,360
9536	화물	청호활어특장	청호활어운반차	KCH1_6FD-1-KA1TM	16,020
9537	화물	청호활어특장	청호활어운반차	KCH1_6FD-2-HD1TA5	17,640
9538	화물	청호활어특장	청호활어운반차	KCH1_6FD-2-HD1TM5	15,140
9539	화물	청호활어특장	청호활어운반차	KCH1_6FD-2-KA1TM	15,110
9540	화물	청호활어특장	청호활어운반차	KCH1_6FD-3-HD1TA6	17,650
9541	화물	청호활어특장	청호활어운반차	KCH1_6FD-4-HD1TA6	17,600
9542	화물	청호활어특장	청호활어운반차	KCH6_7FD-5-HD4,5BS6	63,950
9543	특수	첼린지모터스	첼린지모터스푸드트럭	CMF0821	45,000
9544	특수	첼린지모터스	첼린지모터스푸드트럭	CMF0823	45,000
9545	특수	첼린지모터스	첼린지모터스푸드트럭	CMF0828	28,500
9546	화물	치우개발	치우레저장비운송트레일러	NST-1404	10,000
9547	화물	치우개발	치우일반화물운송트레일러	NST-1601	1,000
9548	화물	카고텍코리아	카고텍하아브1,2톤크레인카고트럭	HTS2577-HD7CT17EGb	127,850
9549	화물	카고텍코리아	카고텍하아브1,2톤크레인카고트럭	HTS3076-DWJC6KH3	155,740
9550	화물	카고텍코리아	카고텍하아브2,9톤크레인카고트럭	HTS3076-DWDL6CJ3	164,980
9551	화물	카고텍코리아	카고텍하아브2톤크레인카고트럭	HIABT190U-5CT-17EGb	107,130
9552	화물	카고텍코리아	카고텍하아브2톤크레인카고트럭	HIABT190U-4,5CT17EGb1	109,810
9553	화물	카고텍코리아	카고텍하아브3,8톤크레인카고트럭	HTS5126-QZ27C	202,770
9554	화물	카고텍코리아	카고텍하아브3톤크레인카고트럭	HTS3076-DWLL7CJ3	167,950
9555	화물	카고텍코리아	카고텍하아브굴절식0,2톤크레인집게차	HIAB950XG-PU12T6AH	34,750
9556	화물	카고텍코리아	카고텍하아브굴절식0,2톤크레인집게차	HIAB950XG-PU12T6AI	35,900
9557	화물	카고텍코리아	카고텍하아브굴절식1톤크레인집게차	HIAB6000XG-QT3,5CS-17LHM1	79,420
9558	화물	카고텍코리아	카고텍하아브굴절식1톤크레인집게차	HIAB6000XGR-QT3,5CS-15LHM	76,070
9559	화물	카고텍코리아	카고텍하아브굴절식크레인0,2톤트럭	HIAB950XG-B12T6AGS	31,290
9560	화물	카고텍코리아	카고텍하아브굴절식크레인1톤카고트럭	HIAB6063XGR-3,5TS14LH	68,060
9561	화물	카고텍코리아	카고텍하아브굴절식크레인1톤트럭	HIAB6000XGR-3,5FTS14LH	68,470
9562	화물	카고텍코리아	카고텍하아브굴절식크레인1톤트럭	HIAB6000XGR-QT3,5CP-18LHK	82,950
9563	화물	카고텍코리아	하아브2,2톤굴절식크레인트럭	HIAB12000-5T11EUA	93,580
9564	화물	카고텍코리아	하아브굴절식크레인2,2톤카고트럭	HIAB10000-5T11EUA	93,340
9565	화물	카고텍코리아	하아브굴절식크레인2,2톤카고트럭	HIAB10000-5T11EUB	95,690
9566	화물	카고텍코리아	하아브굴절식크레인2,4톤카고트럭	HIAB10000-5T10EG	85,360
9567	화물	카고텍코리아	하아브굴절식크레인2,4톤카고트럭	HIAB10000-5T11EPA	95,940
9568	화물	카고텍코리아	하아브굴절식크레인2,4톤카고트럭	HIAB10000-5T11EPB	90,730
9569	화물	카고텍코리아	하아브굴절식크레인2,4톤카고트럭	HLAB10000-5T10EP	88,130
9570	화물	카고텍코리아	하아브굴절식크레인2톤카고트럭	HIAB10000-5T11EUAR	97,300
9571	화물	카리바나	카리바나일반화물운송트레일러	C-150	3,500
9572	화물	카리반모터스	카리반모터스레저장비운송트레일러	CM-MC	2,540

연번	차종	제 작 사	차 명	형 식	기준가격
9573	특수	카리페어퓨처	카리페어퓨처이동정비차	CR-740721	41,300
9574	특수	카리페어퓨처	카리페어퓨처이동정비차	CR-BCH	40,200
9575	화물	카발로팩토리-트레일러	카발로일반화물운송트레일러	CF-01	8,000
9576	화물	카셈	금강압축진개차	KK-PRS5TH-270	72,490
9577	화물	카셈	금강홀로리	KK-HR1625	29,090
9578	화물	카셈	카셈1.9톤셀프로더	KS-3.5THL-170	65,700
9579	화물	카셈	카셈10m 압축진개차	KK-PRS5TH-280	83,200
9580	화물	카셈	카셈10m 압축진개차	KS5.1-PR5THS-280	88,810
9581	화물	카셈	카셈10m 압축진개차	KS-PR5THS-280	77,700
9582	화물	카셈	카셈11.3톤암롤트럭	KS-AR16TD-420	120,720
9583	화물	카셈	카셈11m 압축진개차	KS-PR5THS-280	85,600
9584	화물	카셈	카셈12.4톤대형암롤트럭	KK-AR17TMH-430	148,500
9585	화물	카셈	카셈15KL버콕로리	KS-VT16TD-420	142,360
9586	화물	카셈	카셈1750L 홀로리	KS-HR1750K-2	29,090
9587	화물	카셈	카셈18.9KL항공기급유차	KS-16TDL-360	195,000
9588	화물	카셈	카셈2.1톤암롤트럭	KS-AR2.5TH-150	45,650
9589	화물	카셈	카셈2.2톤중형암롤트럭	KK-AR2.5SM-170	58,300
9590	화물	카셈	카셈2.5KL급수차	KS-WT2.5TH-150	58,100
9591	화물	카셈	카셈20.5톤버콕로리	KS-VT17.5THM-540	184,500
9592	화물	카셈	카셈20KL항공기급유차	KS-17.5THL-540	206,360
9593	화물	카셈	카셈21KL버콕로리	KS-V17THM-410	148,000
9594	화물	카셈	카셈23.5톤버콕로리	KS-VT17.5TMH-520-2	174,540
9595	화물	카셈	카셈26톤특중축카고트럭	KS-H17SM-460	144,260
9596	화물	카셈	카셈2KL급수차	KS-WT2TH-150	58,700
9597	화물	카셈	카셈3.2톤노면청소차	KK-RS8.5TH350	185,450
9598	화물	카셈	카셈3KL홀로리	KS-HR2.5TH-150	49,210
9599	화물	카셈	카셈4.5KL급수차	KS-WT4.5THS-280	93,990
9600	화물	카셈	카셈4.5톤암롤트럭	KS4.5-AR5THUL-AP-280	81,810
9601	화물	카셈	카셈4.5톤암롤트럭	KS-AR4.5TH-280	73,060
9602	화물	카셈	카셈5.5m 압축진개	KS-PR3.5TH-170	65,450
9603	화물	카셈	카셈5.5m 진개덤프	KS-DP2.5TH-150	42,270
9604	화물	카셈	카셈5KL홀로리	KS5-HL5TSH-280	76,650
9605	화물	카셈	카셈5KL홀로리	KS-HL3.5TH-170	68,200
9606	화물	카셈	카셈5KL홀로리	KS-HL5THS-280	75,680
9607	화물	카셈	카셈5KL홀로리	KS-T3.5TH-170	67,720
9608	화물	카셈	카셈5톤쓰레기수거용트럭	KK-AR5TH-280	84,200
9609	화물	카셈	카셈5톤암롤트럭	KS-AR5THS-280	69,400
9610	화물	카셈	카셈750L홀로리	KS-HR700LA	18,800
9611	화물	카셈	카셈8KL급수차	KS-W5TH-280	79,500
9612	화물	카셈	카셈8KL버콕로리	KK-V5TH-280	69,500
9613	화물	카셈	카셈8KL버콕로리	KS-V5TH-280	79,090
9614	화물	카셈	카셈8KL항공급유차	KK-T8.5TD-320	137,270
9615	화물	카스메카트로닉스	건초사료운반차	CS-TMRKM1.2	43,320
9616	화물	카스메카트로닉스	건초운반차량	CS-TMRHD1.2	36,540
9617	화물	카스메카트로닉스	카스0.4톤건초운반차	CS-TMRKM1.2-E6	47,690
9618	화물	카스메카트로닉스	카스0.4톤건초운반차	CS-TMR-KM1.2	48,410
9619	화물	카스메카트로닉스	카스0.4톤건초운반차	CS-TMRKM1.2-01	43,690
9620	화물	카스메카트로닉스	카스0.4톤건초운반차	CS-TMRL-KM1.2	51,410
9621	화물	카스메카트로닉스	카스0.9톤건초운반차	CS-TMRKM1.2-01	43,690
9622	화물	카스메카트로닉스	카스2.0톤건초운반차	CS-TMR-HD2.5	80,680
9623	화물	카스메카트로닉스	카스2.0톤건초운반차	CS-TMR-MHD2.5	71,300
9624	화물	카스메카트로닉스	카스2.1톤건초운반차	CS-TMRHD3.5-E6	83,770
9625	화물	카스메카트로닉스	카스2.1톤건초운반차	CS-TMRHD3.5-E6-01	86,880
9626	화물	카스메카트로닉스	카스2.1톤건초운반차	CS-TMRHD3.5-E6-02	87,180
9627	화물	카스메카트로닉스	카스건초사료운반차	CS-TMR2013-HD2.5	71,790
9628	화물	카스메카트로닉스	카스건초사료운반차	CS-TMRHD2.5-2012	69,730

연번	차종	제 작 사	차 명	형 식	기준가격
9629	화물	카스메카트로닉스	카스건초운반차	CS-TMR14-H3.5	72,540
9630	화물	카스메카트로닉스	카스건초운반차	CS-TMRHD3.5	65,130
9631	화물	카스메카트로닉스	카스건초운반차	CS-TMRHD3.5-E5	71,300
9632	화물	카썬스	카썬스11.5톤카고트럭	CS-11.5CTT-7600X1	126,300
9633	화물	카썬스	카썬스12.5톤카고트럭	CS-12.5CTT-7600E1	120,000
9634	화물	카썬스	카썬스12.5톤카고트럭	CS-9.5CTT-7600E2	127,390
9635	화물	카썬스	카썬스3.1톤왕바디	CS-3.1CW-3500E1	57,450
9636	화물	카울넷	카울넷일반화물운송트레일러	DW-2800PW	3,000
9637	특수	카이닉스	카이닉스이동업무차	KN-390	50,000
9638	화물	카이로스캠핑카	카이로스DX168카고트레일러	DAXARA-168	2,900
9639	화물	카이로스캠핑카	카이로스DX198F카고트레일러	DAXARA-198F	3,700
9640	화물	카이원모빌	카이원0.5톤평판트레일러	KM051TRL-3770	1,100
9641	특수	카인드아크코리아	카인드아크코리아이동업무차	HS-M0V2-003-1	36,200
9642	특수	카인드아크코리아	카인드아크코리아이동업무차	HS-M0V5-001	38,600
9643	특수	카인드아크코리아	카인드아크코리아이동업무차	HS-M0V5-001-A1	35,500
9644	특수	카인드아크코리아	카인드아크코리아이동업무차	HS-MOV5	32,000
9645	화물	캠프리버티	캠프리버티광개토EX일반화물운송트레일러	K-175	4,200
9646	화물	캠프리버티	캠프리버티광개토M레저장비운송트레일러	K-200-1	3,100
9647	화물	캠프리버티	캠프리버티광개토M레저장비운송트레일러	K-200-2	3,100
9648	화물	캠프리버티	캠프리버티광개토S레저장비운송트레일러	K-150	3,300
9649	화물	캠프리버티	캠프리버티광개토레저장비운송트레일러	K-200	3,900
9650	화물	캠프리버티	캠프리버티광개토레저장비운송트레일러	K-201	3,900
9651	화물	캠프리버티	캠프리버티광개토레저장비운송트레일러	K-202	2,700
9652	화물	캠프리버티	캠프리버티일반화물운송트레일러	K-300	3,100
9653	화물	캠프트레일	캠프트레일레저장비트레일러	CT-SNLH-3507	2,000
9654	화물	캠프트레일	캠프트레일보트트레일러	SOBL-5600	2,200
9655	화물	캠프트레일	캠프트레일카고트레일러	CT-124	1,080
9656	화물	캠프트레일	캠프트레일카고트레일러	CT-SOCH-3113	3,720
9657	화물	캠핑나들이	SM550레저장비운송트레일러	sm550	7,500
9658	화물	캠핑나들이	캠핑나들이허니비레저장비운송트레일러	HB550	7,500
9659	특수	캠핑매니아	캠핑매니아이동업무차	GIMPO-M002	40,000
9660	특수	캠핑매니아	캠핑매니아이동업무차	GIMPO-M001	59,000
9661	특수	캠핑스토리	캠핑스토리이동업무차	CS-H1MOV	38,000
9662	화물	캠핑카리반	캠핑카리반레저장비운송트레일러	camp-200	3,000
9663	화물	캠핑카리반	캠핑카리반카고트레일러	CA-300	3,900
9664	화물	캠핑플라자	캠핑플라자레저장비운송트레일러	KITE-SS	8,170
9665	화물	캠핑플라자	캠핑플라자일반화물운송트레일러	KITE-SS-LE	7,300
9666	화물	캠핑플라자	캠핑플라자화물운송트레일러	KITE-SS-N	6,400
9667	화물	케이시엠모터스	KCM0.65톤롱바디디블왕바디탑차	KMC-0031	29,000
9668	화물	케이시엠모터스	KCM0.7톤롱바디냉동탑차	KCM-052P	27,100
9669	화물	케이시엠모터스	KCM0.7톤롱바디냉장왕바디	KCM-071P	30,200
9670	화물	케이시엠모터스	KCM0.7톤롱바디왕바디탑차	KCM-411B	23,700
9671	화물	케이시엠모터스	KCM0.9톤롱바디냉동탑차	KCM-051P	26,500
9672	화물	케이시엠모터스	KCM0.9톤롱바디왕바디탑차	KCM-061P	25,900
9673	화물	케이시엠모터스	KCM0.9톤롱바디왕바디탑차	KCM-062P	24,000
9674	화물	케이시엠모터스	KCM0.9톤롱바디왕바디탑차	KCM-53	23,060
9675	화물	케이시엠모터스	KCM0.9톤롱바디포터냉동탑차	KMC-0022	25,290
9676	화물	케이시엠모터스	KCM1.4톤롱바디할어운반차	KCM-081P	25,300
9677	화물	케이시엠모터스	KCM1.4톤롱바디할어운반차	KCM-812	24,000
9678	화물	케이시엠모터스	KCM1.4톤롱바디할어운반차	WA38K	25,390
9679	화물	케이시엠모터스	KCM1.4톤롱바디할어운반차	WA39K	22,910
9680	화물	케이시엠모터스	KCM1.4톤할어운반차	WA37K	21,700
9681	화물	케이시엠모터스	KCM1톤롱바디내장탑차	KCM-041P	23,700
9682	화물	케이시엠모터스	KCM1톤롱바디내장탑차	KCM-042P	23,300
9683	화물	케이시엠모터스	KCM1톤롱바디내장탑차	KMC-0023	23,500
9684	화물	케이시엠모터스	KCM1톤롱바디냉동탑차	KMC-0032	25,670

연번	차종	제 작 사	차 명	형 식	기준가격
9685	화물	케이스엠모터스	KCM1톤롱바디왕바디포터	KMC-0006	21,750
9686	화물	케이스엠모터스	KCM1톤롱바디카고	KCM-0016	16,340
9687	화물	케이스엠모터스	KCM1톤롱바디카고	KCM-0019	20,430
9688	화물	케이스엠모터스	KCM1톤롱바디카고	KCM-011P	19,600
9689	화물	케이스엠모터스	KCM1톤롱바디카고	KCM-012P	18,600
9690	화물	케이스엠모터스	KCM1톤롱바디카고	KCM-021P	21,200
9691	화물	케이스엠모터스	KCM1톤롱바디카고	KCM-022P	19,600
9692	화물	케이스엠모터스	KCM1톤롱바디카고	KCM-031P	19,100
9693	화물	케이스엠모터스	KCM1톤롱바디카고	KCM-032P	18,300
9694	화물	케이스엠모터스	KCM1톤롱바디카고	KCM-112B	19,050
9695	화물	케이스엠모터스	KCM1톤롱바디카고	KCM-132B	21,500
9696	화물	케이스엠모터스	KCM1톤롱바디카고	KCM-51	21,430
9697	화물	케이스엠모터스	KCM1톤롱바디카고	KCM-52	22,700
9698	화물	케이스엠모터스	KCM1톤롱바디카고	KCM-55	18,610
9699	화물	케이스엠모터스	KCM1톤롱바디카고	KCM-56	19,590
9700	화물	케이스엠모터스	KCM1톤롱바디카고	KCM-57	20,520
9701	화물	케이스엠모터스	KCM1톤롱바디카고	KMC-0017	22,350
9702	화물	케이스엠모터스	KCM1톤롱바디카고	KMC-0018	21,580
9703	화물	케이스엠모터스	KCM1톤롱바디카고	KMC-0024	17,050
9704	화물	케이스엠모터스	KCM1톤롱바디카고	KMC-0025	19,390
9705	화물	케이스엠모터스	KCM1톤롱바디카고	KMC-0026	21,700
9706	화물	케이스엠모터스	KCM1톤롱바디카고	KMC-0027	17,180
9707	화물	케이스엠모터스	KCM1톤롱바디카고B	KCM-112B	19,050
9708	화물	케이스엠모터스	KCM1톤롱바디포터냉동탑차	KCM-54	26,980
9709	화물	케이스엠모터스	KCM1톤롱바디포터냉동탑차	KMC-0012	24,060
9710	화물	케이스엠모터스	KCM1톤롱바디포터냉동탑차	KMC-0014	24,780
9711	화물	케이스엠모터스	KCM1톤롱바디포터왕바디	KMC-0005	23,730
9712	화물	케이스엠모터스	KCM1톤롱바디포터탑차	KCM-0008	23,200
9713	화물	케이스엠모터스	KCM1톤롱바디포터탑차	KMC-0010	23,540
9714	화물	케이스엠모터스	KCM1톤롱바디포터탑차	KMC-0011	20,810
9715	화물	케이스엠모터스	KCM1톤롱바디포터탑차	KMC-0015	21,720
9716	화물	케이스엠모터스	KCM롱바디왕바디탑차	KMC-0020	23,500
9717	화물	케이스엠모터스	KCM롱바디포터탑차	KMC-0001	21,090
9718	화물	케이스엠모터스	KCM롱바디포터탑차	KMC-0002	20,740
9719	화물	케이스엠모터스	KCM롱바디포터탑차	KMC-0003	20,930
9720	화물	케이스엠모터스	KCM롱바디포터탑차	KMC-0004	20,810
9721	화물	케이스엠모터스	KCM롱바디포터탑차	KMC-0007	20,810
9722	화물	케이씨이피중공업	KCP5.2톤건식진공흡입차	KCP5V-VT-170	250,000
9723	화물	케이씨이피중공업	KCP6.8톤건식진공흡입차	KCP5V-VT-195	279,000
9724	화물	케이씨이피중공업	KCP7.9톤건식진공흡입차	KCP5V-VT-250	320,000
9725	화물	케이씨이피중공업	KCP8.3톤로드러거	KCP5V-SL-165	235,000
9726	화물	케이씨이피중공업	KCP8.7톤복합식하수구청소차	KCP5V-SC-170	275,000
9727	화물	케이씨이피중공업	KCP9톤습식진공흡입차	KWV0901	243,000
9728	화물	케이앤엘서플라이코리아	케이앤엘이륜차운송트레일러2	CHJ625	2,500
9729	화물	케이에스메탈	케이에스메탈레저장비운송트레일러	M2	8,500
9730	화물	케이에스메탈	케이에스메탈레저장비운송트레일러	NEW_P4	9,500
9731	화물	케이에스메탈	케이에스메탈일반화물운송트레일러	P2	7,720
9732	화물	케이에이치특장	케이에이치1.1톤크레인집게차	KHH-1.1NC3.5-K-2000-170	80,890
9733	화물	케이에이치특장	케이에이치1.6톤너클크레인	KHH-1.6NC7.4-244K-260	96,930
9734	화물	케이에이치특장	케이에이치1.6톤크레인집게차	KHH-1.6NC7.4-24K12-280	111,970
9735	화물	케이에이치특장	케이에이치1.7톤너클크레인	KHH-D1.7NC7.4-C	88,530
9736	화물	케이에이치특장	케이에이치1.8톤너클크레인	KHH-1.8NC7.4-24K-270	98,650
9737	화물	케이에이치특장	케이에이치1.8톤크레인집게차	KHH-1.8NC6.25-24H-280-SL	108,800
9738	화물	케이에이치특장	케이에이치1.8톤크레인집게차	KHH-1.8NC7.4-24H-280	114,470
9739	화물	케이에이치특장	케이에이치1.8톤크레인집게차	KHH-1.8NC7.4-24K12-280	111,800
9740	화물	케이에이치특장	케이에이치1.9톤너클크레인	KHH-1.9NC7.0-2440K	92,100

연번	차종	제 작 사	차 명	형 식	기준가격
9741	화물	케이에이치특장	케이에이치1.9톤너클크레인	KHH-1.9NC7.4-2440	95,500
9742	화물	케이에이치특장	케이에이치1.9톤너클크레인	KHH-1.9NC7.4-244H-260	96,190
9743	화물	케이에이치특장	케이에이치1.9톤너클크레인	KHH-1.9NC7.4-24H-270	101,650
9744	화물	케이에이치특장	케이에이치11.5톤카고	KHH-11.5L-420	108,500
9745	화물	케이에이치특장	케이에이치1톤크레인집게차	KHH-1NC3.5-H-2000-170	87,300
9746	화물	케이에이치특장	케이에이치2.1톤너클크레인	KHH-2.1NC7.0-2440	92,100
9747	화물	케이에이치특장	케이에이치2.1톤너클크레인	KHH-2.1NC7.0-24H-270	100,470
9748	화물	케이에이치특장	케이에이치2.1톤너클크레인	KHH-2.1NC7.0-24K-270	97,370
9749	화물	케이에이치특장	케이에이치2.1톤너클크레인	KHH-2.1NC7.4-2440	90,690
9750	화물	케이에이치특장	케이에이치2.1톤크레인집게차	KHH-2.1NC7.0-24H-280	114,470
9751	화물	케이에이치특장	케이에이치2.1톤크레인집게차	KHH-2.1NC7.0-24K-280	112,800
9752	화물	케이에이치특장	케이에이치2.1톤크레인집게차	KHH-2.1NC7.0-24K-280-1	107,030
9753	화물	케이에이치특장	케이에이치2.2톤너클크레인	KHH-2.2NC6.25-2440	90,640
9754	화물	케이에이치특장	케이에이치2.2톤너클크레인	KHH-2.2NC7.0-244H-260	91,010
9755	화물	케이에이치특장	케이에이치2.2톤크레인집게차	KHH-2.2NC7.0-24H-280-L	117,780
9756	화물	케이에이치특장	케이에이치2.2톤크레인집게차	KHH-2.2NC7.0-24K-280-L	117,640
9757	화물	케이에이치특장	케이에이치2.2톤크레인집게차	KHH-2.2NC7.4-24H-280	116,970
9758	화물	케이에이치특장	케이에이치2.2톤크레인집게차	KHH-2.2NC7.4-24K3-280-SL	117,330
9759	화물	케이에이치특장	케이에이치2.3톤너클크레인	KHH-2.3NC7.0-2200	88,770
9760	화물	케이에이치특장	케이에이치2.3톤크레인집게차	KHH-2.3N7.0-24K3-280-SL	114,740
9761	화물	케이에이치특장	케이에이치2.3톤크레인집게차	KHH-2.3NC7.0-24K-280-SL	116,830
9762	화물	케이에이치특장	케이에이치2.3톤크레인집게차	KHH-2.3NC7.4-24H-280-L	116,670
9763	화물	케이에이치특장	케이에이치2.3톤크레인집게차	KHH-2.3NC7.4-24H-280-SL	121,370
9764	화물	케이에이치특장	케이에이치2.3톤크레인집게차	KHH-2.3NC7.4-24K-280-L	116,070
9765	화물	케이에이치특장	케이에이치2.4톤너클크레인	KHH-2.4NC2200-6.25	86,950
9766	화물	케이에이치특장	케이에이치2.4톤너클크레인	KHH-2.4NC7.0	85,280
9767	화물	케이에이치특장	케이에이치2.4톤너클크레인	KHH-2.4NC8.3-2440	109,800
9768	화물	케이에이치특장	케이에이치2.4톤크레인집게차	KHH-D2.4L7000-C	85,410
9769	화물	케이에이치특장	케이에이치2톤너클크레인	KHH-2.0NC6.25-24H-270	100,870
9770	화물	케이에이치특장	케이에이치2톤너클크레인	KHH-2.0NC7.0-244K-260	96,010
9771	화물	케이에이치특장	케이에이치2톤너클크레인	KHH-2.0NC7.4	89,150
9772	화물	케이에이치특장	케이에이치2톤너클크레인	KHH-2NC6.25-220H-260	93,920
9773	화물	케이에이치특장	케이에이치2톤너클크레인	KHH-2NC7.4-2200	92,100
9774	화물	케이에이치특장	케이에이치2톤크레인집게차	KHH-2NC6.25-20H-280	113,510
9775	화물	케이에이치특장	케이에이치2톤크레인집게차	KHH-2NC6.25-22K12-280	108,600
9776	화물	케이에이치특장	케이에이치2톤크레인집게차	KHH-D2L7400-C	85,130
9777	화물	케이에이치특장	케이에이치7.4톤크레인집게차	KHH-7.4NC9.5UL-350	131,270
9778	화물	케이에이치특장	케이에이치7.5톤카고	KHH-7.5UL-6250	55,220
9779	화물	케이에이치특장	케이에이치7.5톤카고	KHH-7.5UUL-7.0	59,050
9780	화물	케이에이치특장	케이에이치7.5톤카고	KHH-D7.5UUL-7000	56,310
9781	화물	케이에이치특장	케이에이치7톤카고	KHH-7UUL-7.4	60,280
9782	화물	케이에이치특장	케이에이치7톤카고	KHH-D7UUL7.4-10	57,470
9783	화물	케이에이치특장	케이에이치9.5톤크레인집게차	KHD-9.5NCT-25K14-320	163,710
9784	화물	케이에이치특장	케이에이치너클크레인	KHH-0.9NC3.5	69,740
9785	화물	케이에이치특장	케이에이치노면청소차	KHH-8.4LS-C4.8-350B	365,610
9786	화물	케이에이치특장	케이에이치크레인집게차	KHH-3L7000-C	81,950
9787	화물	케이에이치특장	케이에이치크레인집게차	KHH-7.6L-C	95,280
9788	화물	케이에이치특장	케이에이치크레인집게차	KHH-8.3L-C	96,470
9789	화물	케이에이치특장	케이에이치크레인집게차	KHH-9.5UL-C	116,900
9790	화물	케이엠중공업	케이엠가변식저상트레일러	KM-KS47	32,720
9791	화물	케이엠티앤에스	케이엠14톤왕바디	KH14WB-HTUPS10.4T	91,330
9792	화물	케이엠티앤에스	케이엠4.5톤카고푸셔	KM4.5-HDM7.4P	61,550
9793	화물	케이원모터스	케이원20FT덤핑컨테이너샤시	CD2DF-1K	28,720
9794	화물	케이원모터스	케이원20FT컨테이너운송트레일러	G2DR-4K	25,000
9795	화물	케이원모터스	케이원20피트컨테이너샤시	KCS2DN1	15,470
9796	화물	케이원모터스	케이원21톤가변형저상트레일러	L2DDSN-1K	100,000

연번	차종	제 작 사	차 명	형 식	기준가격
9797	화물	케이원모터스	케이원23.4톤저상트레일러	KL2-9DRJA	47,000
9798	화물	케이원모터스	케이원24톤저상트레일러	L3DR-2K	41,350
9799	화물	케이원모터스	케이원30FT컨테이너운송트레일러	C2DN-2K	14,500
9800	화물	케이원모터스	케이원40FT구즈넥컨테이너샤시	G2DN-1K	16,220
9801	화물	케이원모터스	케이원40FT구즈넥컨테이너샤시	G2DR-2K	21,810
9802	화물	케이원모터스	케이원40FT구즈넥컨테이너샤시	G3SM-1K	30,000
9803	화물	케이원모터스	케이원40FT컨테이너운송트레일러	C2DN-7K	45,000
9804	화물	케이원모터스	케이원40FT컨테이너운송트레일러	G2DF-1K	23,900
9805	화물	케이원모터스	케이원40FT컨테이너운송트레일러	GC3SM-3K	40,000
9806	화물	케이원모터스	케이원40FT콤바인컨테이너샤시	C3DF-1K	27,270
9807	화물	케이원모터스	케이원40FT콤바인컨테이너샤시	C3DR-1K	27,130
9808	화물	케이원모터스	케이원40FT콤비컨테이너운송트레일러	GC3DM-2K	42,270
9809	화물	케이원모터스	케이원40FT평판트레일러	P2DR-1K	29,090
9810	화물	케이원모터스	케이원40피트구즈넥컨테이너샤시	KCG2DN1	15,020
9811	화물	케이원모터스	케이원40피트구즈넥컨테이너샤시	KCG2DR1	20,260
9812	화물	케이원모터스	케이원40피트컨테이너운송트레일러	GC3DF-1K	33,090
9813	화물	케이원모터스	케이원40피트컨테이너운송트레일러	KC2-4DNJC	16,400
9814	화물	케이원모터스	케이원40피트콤바인컨테이너샤시	C3DM-2K	37,270
9815	화물	케이원모터스	케이원40피트콤바인컨테이너샤시	C2DN-1K	17,270
9816	화물	케이원모터스	케이원40피트콤바인컨테이너샤시	C3DN-1K	20,450
9817	화물	케이원모터스	케이원40피트콤바인컨테이너샤시	C3SM-1K	37,700
9818	화물	케이원모터스	케이원40피트콤비네이션샤시	GC2DN-1K	20,900
9819	화물	케이원모터스	케이원40피트콤비네이션샤시	GC3DM-1K	39,310
9820	화물	케이원모터스	케이원40피트콤비네이션샤시	GC3DR-2K	35,000
9821	화물	케이원모터스	케이원40피트콤비네이션샤시	KCG3DF1	41,500
9822	화물	케이원모터스	케이원40피트콤비네이션샤시	KCG3SM1	37,270
9823	화물	케이원모터스	케이원40피트평판트레일러	P3DM-1K	39,000
9824	화물	케이원모터스	케이원40피트평판트레일러	P3DM-2K	37,270
9825	화물	케이원모터스	케이원5.9톤가변형저상트레일러	KD1701GNSL32SL-1K	134,000
9826	화물	케이원모터스	케이원KT310캠핑트레일러	K-01310KT	17,830
9827	화물	케이원모터스	케이원덤핑컨테이너샤시	CD3SM-2K	45,450
9828	화물	케이원모터스	케이원콤비컨테이너샤시	GC3SM-2K	36,330
9829	특수	케이원캠핑	케이원4700이동업무차	E-01 470 ER	52,200
9830	특수	케이원캠핑	케이원이동업무차	HRLKBQ	46,300
9831	화물	케이제비고려골든박스	KGB2.8톤냉동탑차	KGB3.5CP-17LHM-FaT5E	66,710
9832	화물	케이제비고려골든박스	광주특장내장탑	KGB1DV-1-HD1T	15,380
9833	화물	케이제비고려골든박스	케이제비0.8톤내장탑트럭	KGB0.8BT-KIA1AT	24,600
9834	화물	케이제비고려골든박스	케이제비0.8톤내장탑트럭	KGB0.8BT-KIA1MT	23,450
9835	화물	케이제비고려골든박스	케이제비12.5톤왕바디트럭	KGB12.5WBT-HD14ECT	138,450
9836	화물	케이제비고려골든박스	케이제비12.5톤왕바디트럭	KGB12.5WBT-HD14ECT1	166,060
9837	화물	케이제비고려골든박스	케이제비2톤왕바디	KGB2W-HD3.5CP2	51,790
9838	화물	케이피피	KPP2.5톤탱크로리	KPP15-2T-2TA	96,000
9839	화물	케이피피	KPP5톤탱크로리	KPP14-5T-5TA	104,700
9840	화물	케이피피	KPP5톤탱크로리	KPP15-5T-5TA	112,610
9841	화물	코리아디앤아이	코리아디앤아이ATV운송트레일러	KDI-L4300	1,500
9842	화물	코리아특장	코리아4.5톤극초장축플러스카고트럭	E6700-B	58,930
9843	화물	코리아특장	코리아4.5톤극초장축플러스카고트럭	HAU2BL-14-E	59,840
9844	화물	코리아특장	코리아4.5톤극초장축플러스카고트럭	HD25S-DR1-LHL	57,890
9845	화물	코리아특장	코리아4.5톤극초장축플러스카고트럭	HD4.5CM	58,930
9846	화물	코리아특장	코리아4.5톤극초장축플러스카고트럭	HD4.5CT-EK-A	58,930
9847	화물	코리아특장	코리아4.5톤극초장축플러스카고트럭	WKD-4.5UWPP-U4Z	55,100
9848	화물	코리아특장	코리아4.5톤카고트럭	WKD-4.5UWPPDS-U4Z	56,110
9849	화물	코리아특장	코리아7.5톤카고트럭	WKD-7.5UWPPDS-U4Z	56,110
9850	화물	코리아특장	코리아8.5톤카고트럭	WKD-8.5UWPP-U4Z	50,340
9851	화물	코리아특장자동차	코리아일반화물운송트레일러	KT750-A	4,860
9852	화물	코반	코반레저장비운송트레일러	COVAN300S	3,100



연번	차종	제 작 사	차 명	형 식	기준가격
9853	화물	코반	코반레저장비운송트레일러	COVAN500SW	4,000
9854	화물	코지캠퍼	코지일반화물운송트레일러	CZC-001	3,000
9855	화물	코지캠퍼	코지캠퍼보트트레일러	CM10-500	1,250
9856	화물	코지캠퍼	코지캠퍼보트트레일러	CM1-400	1,360
9857	화물	코지캠퍼	코지캠퍼보트트레일러	CM2-400	1,540
9858	화물	코지캠퍼	코지캠퍼보트트레일러	CM400	1,540
9859	화물	코지캠퍼	코지캠퍼보트트레일러	CM402	1,090
9860	화물	코지캠퍼	코지캠퍼보트트레일러	CM450	810
9861	화물	코지캠퍼	코지캠퍼보트트레일러	CM500	1,000
9862	화물	코지캠퍼	코지캠퍼보트트레일러	CM5-400	1,630
9863	화물	코지캠퍼	코지캠퍼보트트레일러	CM7-400	810
9864	화물	코지캠퍼	코지캠퍼보트트레일러	CM9-500	1,090
9865	화물	코지캠퍼	코지화물트레일러	BOX-TOP	4,450
9866	특수	코텍	코텍고소작업차(R)	CT-KT950R1	24,000
9867	화물	코팩테크노	보트트레일러	KPT-650	2,000
9868	화물	코팩테크노	코팩테크노보트트레일러	KPT-380	900
9869	화물	코팩테크노	코팩테크노보트트레일러	KPT-450	1,380
9870	화물	코팩테크노	코팩테크노보트트레일러	KPT-500	1,530
9871	화물	코팩테크노	코팩테크노보트트레일러	KPT-600	2,160
9872	화물	코팩테크노	코팩테크노보트트레일러	KPT-620	1,500
9873	화물	코팩테크노	코팩테크노보트트레일러	KPT-630	1,600
9874	화물	코팩테크노	코팩테크노보트트레일러	KPT-630L	3,000
9875	화물	코팩테크노	코팩테크노보트트레일러	KPT-680	2,370
9876	화물	코팩테크노	코팩테크노보트트레일러	KPT-700B	2,000
9877	화물	코팩테크노	코팩테크노보트트레일러	KPT-750	3,000
9878	화물	코팩테크노	코팩테크노보트트레일러	KPT-850	2,000
9879	화물	코팩테크노	코팩테크노일반화물운송트레일러	KPT-380C	1,200
9880	화물	코팩테크노	코팩테크노일반화물운송트레일러	KPT-650CG	1,200
9881	화물	코팩테크노	코팩테크노보트트레일러	KPT-550	1,500
9882	화물	큐브텍	큐브텍0.5톤냉동탑	QVTH-R0,5T-KA1,2SC	31,850
9883	화물	큐브텍	큐브텍0.7톤왕바디	QVTH-W0,7-KA1,2GC	24,400
9884	화물	큐브텍	큐브텍0.7톤왕바디	QVTH-W0,7T-HD1GC	20,400
9885	화물	큐브텍	큐브텍0.7톤왕바디	QVTH-W0,7T-KA1,2GC	25,470
9886	화물	큐브텍	큐브텍0.7톤왕바디	QVTH-WD0,7T-HD1GC	20,400
9887	화물	큐브텍	큐브텍0.8톤왕바디	QVTH-W0,8T-HD1GC	20,900
9888	화물	큐브텍	큐브텍1톤왕바디	QVTH-W1T-HD1GC	19,600
9889	화물	큐브텍	큐브텍1톤왕바디	QVTH-WD1T-HD1GC	19,600
9890	화물	큐브텍	큐브텍1톤카고	QVTH-C1T-HD1GCAT	15,500
9891	화물	큐브텍	큐브텍2.3톤왕바디	QVTH-W2,3EM-SCAP-170	58,080
9892	화물	큐브텍	큐브텍2.4톤왕바디	QVTH-W2,4EM-CAP-170-KD	49,440
9893	화물	큐브텍	큐브텍2.4톤이마티왕바디	QVTH-W2,4EM-CAP	48,100
9894	화물	큐브텍	큐브텍2.4톤이마티왕바디	QVTH-W2,4EM-CAP-170	48,560
9895	화물	큐브텍	큐브텍2.4톤이마티왕바디	QVTH-W2,4EM-SCAP-170	49,640
9896	화물	큐브텍	큐브텍2.5톤냉동탑	QVTH-R2,5T-HD2,5TWSC	64,000
9897	화물	큐브텍	큐브텍2.5톤이마티냉동탑차	QVTH-R2,5EM-SCAP	52,190
9898	화물	큐브텍	큐브텍2.5톤이마티냉동탑차	QVTH-R2,5EM-SCAP-170	52,860
9899	화물	큐브텍	큐브텍2.6톤왕바디	QVTH-W2,6EM-CAP-170	55,680
9900	화물	큐브텍	큐브텍2.9톤내장탑차	QVTH-T2,9EM-CAP	46,240
9901	화물	큐브텍	큐브텍3.1톤냉동탑차	QVTH-R3,1T-HD3,5TSC	67,030
9902	화물	큐브텍	큐브텍4.5톤냉동탑차	QVTH-R4,5MT-270	71,250
9903	화물	크레인특장	크레인특장1.9톤광림크레인집게차	TONGS1204-625	104,370
9904	화물	타타대우상용차	10X425톤장축데이캠-저상로알A/T	LT9CD	153,900
9905	화물	타타대우상용차	10X425톤장축데이캠-저상로알M/T	LT9CD	149,630
9906	화물	타타대우상용차	10X425톤장축데이캠-저상수퍼디럭스A/T	LT9CD	151,000
9907	화물	타타대우상용차	10X425톤장축데이캠-저상수퍼디럭스M/T	LT9CD	146,720
9908	화물	타타대우상용차	10X425톤장축슬리퍼캠-표준로알A/T	JT9CD	155,180

연번	차종	제 작 사	차 명	형 식	기준가격
9909	화물	타타대우상용차	10X425톤장축슬리퍼캡-표준로알A/T	JT9CX	160,630
9910	화물	타타대우상용차	10X425톤장축슬리퍼캡-표준로알M/T	JT9CD	150,900
9911	화물	타타대우상용차	10X425톤장축슬리퍼캡-표준수퍼디럭스A/T	JT9CD	152,270
9912	화물	타타대우상용차	10X425톤장축슬리퍼캡-표준수퍼디럭스A/T	JT9CX	157,720
9913	화물	타타대우상용차	10X425톤장축슬리퍼캡-표준수퍼디럭스M/T	JT9CD	148,000
9914	화물	타타대우상용차	4.5톤/5톤카고극초장축ZF6단로알M/T	DC5CH	64,840
9915	화물	타타대우상용차	4.5톤/5톤카고극초장축ZF6단수퍼디럭스M/T	DC5CH	61,340
9916	화물	타타대우상용차	4.5톤/5톤카고극초장축ZF9단로알M/T	DC5CH	64,840
9917	화물	타타대우상용차	4.5톤/5톤카고극초장축ZF9단수퍼디럭스M/T	DC5CH	61,340
9918	화물	타타대우상용차	4.5톤/5톤카고극초장축슬리퍼캡ZF6단로알A/T	JC6CH	69,220
9919	화물	타타대우상용차	4.5톤/5톤카고극초장축슬리퍼캡ZF6단로알M/T	JC6CH	69,220
9920	화물	타타대우상용차	4.5톤/5톤카고극초장축슬리퍼캡ZF6단수퍼디럭스A/T	JC6CH	64,360
9921	화물	타타대우상용차	4.5톤/5톤카고극초장축슬리퍼캡ZF6단수퍼디럭스M/T	JC6CH	64,360
9922	화물	타타대우상용차	4.5톤/5톤카고극초장축슬리퍼캡ZF9단로알M/T	JC6CH	69,220
9923	화물	타타대우상용차	4.5톤/5톤카고극초장축슬리퍼캡ZF9단수퍼디럭스M/T	JC6CH	64,360
9924	화물	타타대우상용차	4.5톤/5톤카고극초장축슬리퍼캡엘리슨로알A/T	JC6CH	69,220
9925	화물	타타대우상용차	4.5톤/5톤카고극초장축슬리퍼캡엘리슨수퍼디럭스A/T	JC6CH	64,360
9926	화물	타타대우상용차	4.5톤/5톤카고극초장축엘리슨로알A/T	DC5CH	64,840
9927	화물	타타대우상용차	4.5톤/5톤카고극초장축엘리슨수퍼디럭스A/T	DC5CH	61,340
9928	화물	타타대우상용차	4.5톤/5톤카고극초장축플러스8.6ZF6단로알M/T	DC8CH	71,090
9929	화물	타타대우상용차	4.5톤/5톤카고극초장축플러스8.6ZF6단수퍼디럭스M/T	DC8CH	67,400
9930	화물	타타대우상용차	4.5톤/5톤카고극초장축플러스8.6ZF9단로알M/T	DC8CH	71,090
9931	화물	타타대우상용차	4.5톤/5톤카고극초장축플러스8.6ZF9단수퍼디럭스M/T	DC8CH	67,400
9932	화물	타타대우상용차	4.5톤/5톤카고극초장축플러스ZF6단로알M/T	DC6CH	65,890
9933	화물	타타대우상용차	4.5톤/5톤카고극초장축플러스ZF6단수퍼디럭스M/T	DC6CH	62,390
9934	화물	타타대우상용차	4.5톤/5톤카고극초장축플러스ZF9단로알M/T	DC6CH	65,890
9935	화물	타타대우상용차	4.5톤/5톤카고극초장축플러스ZF9단수퍼디럭스M/T	DC6CH	62,390
9936	화물	타타대우상용차	4.5톤/5톤카고극초장축플러스슬리퍼캡ZF6단로알A/T	JC6BH	70,270
9937	화물	타타대우상용차	4.5톤/5톤카고극초장축플러스슬리퍼캡ZF6단로알M/T	JC6BH	70,270
9938	화물	타타대우상용차	4.5톤/5톤카고극초장축플러스슬리퍼캡ZF6단수퍼디럭스A/T	JC6BH	65,400
9939	화물	타타대우상용차	4.5톤/5톤카고극초장축플러스슬리퍼캡ZF6단수퍼디럭스M/T	JC6BH	65,400
9940	화물	타타대우상용차	4.5톤/5톤카고극초장축플러스슬리퍼캡ZF9단로알M/T	JC6BH	70,270
9941	화물	타타대우상용차	4.5톤/5톤카고극초장축플러스슬리퍼캡엘리슨로알A/T	JC6BH	70,270
9942	화물	타타대우상용차	4.5톤/5톤카고극초장축플러스슬리퍼캡엘리슨수퍼디럭스A/T	JC6BH	65,400
9943	화물	타타대우상용차	4.5톤/5톤카고극초장축플러스엘리슨로알A/T	DC6CH	65,890
9944	화물	타타대우상용차	4.5톤/5톤카고극초장축플러스엘리슨수퍼디럭스A/T	DC6CH	62,390
9945	화물	타타대우상용차	4.5톤/5톤카고극초장축플러스축슬리퍼캡ZF9단수퍼디럭스M/T	JC6BH	65,400
9946	화물	타타대우상용차	4.5톤/5톤카고단축ZF6단로알M/T	DC2CH	62,840
9947	화물	타타대우상용차	4.5톤/5톤카고단축ZF6단수퍼디럭스M/T	DC2CH	59,340
9948	화물	타타대우상용차	4.5톤/5톤카고단축ZF9단로알M/T	DC2CH	62,840
9949	화물	타타대우상용차	4.5톤/5톤카고단축ZF9단수퍼디럭스M/T	DC2CH	59,340
9950	화물	타타대우상용차	4.5톤/5톤카고단축데이캡-저상ZF6단로알A/T	LC2CH	65,950
9951	화물	타타대우상용차	4.5톤/5톤카고단축데이캡-저상ZF6단로알M/T	LC2CH	65,950
9952	화물	타타대우상용차	4.5톤/5톤카고단축데이캡-저상ZF6단수퍼디럭스A/T	LC2CH	62,450
9953	화물	타타대우상용차	4.5톤/5톤카고단축데이캡-저상ZF6단수퍼디럭스M/T	LC2CH	62,450
9954	화물	타타대우상용차	4.5톤/5톤카고단축데이캡-저상ZF9단로알M/T	LC2CH	65,950
9955	화물	타타대우상용차	4.5톤/5톤카고단축데이캡-저상ZF9단수퍼디럭스M/T	LC2CH	62,450
9956	화물	타타대우상용차	4.5톤/5톤카고단축데이캡-저상엘리슨로알A/T	LC2CH	65,950
9957	화물	타타대우상용차	4.5톤/5톤카고단축데이캡-저상엘리슨수퍼디럭스A/T	LC2CH	62,450
9958	화물	타타대우상용차	4.5톤/5톤카고단축엘리슨로알A/T	DC2CH	62,840
9959	화물	타타대우상용차	4.5톤/5톤카고단축엘리슨수퍼디럭스A/T	DC2CH	59,340
9960	화물	타타대우상용차	4.5톤/5톤카고장축ZF6단로알M/T	DC3CH	63,300
9961	화물	타타대우상용차	4.5톤/5톤카고장축ZF6단수퍼디럭스M/T	DC3CH	59,800
9962	화물	타타대우상용차	4.5톤/5톤카고장축ZF9단로알M/T	DC3CH	63,300
9963	화물	타타대우상용차	4.5톤/5톤카고장축ZF9단수퍼디럭스M/T	DC3CH	59,800
9964	화물	타타대우상용차	4.5톤/5톤카고장축슬리퍼캡ZF69단로알M/T	JC3CH	66,590

연번	차종	제 작 사	차 명	형 식	기준가격
9965	화물	타타대우상용차	4.5톤/5톤카고장축슬리퍼캡ZF6단로얄A/T	JC3CH	66,590
9966	화물	타타대우상용차	4.5톤/5톤카고장축슬리퍼캡ZF6단로얄M/T	JC3CH	66,590
9967	화물	타타대우상용차	4.5톤/5톤카고장축슬리퍼캡ZF6단수퍼디럭스A/T	JC3CH	63,090
9968	화물	타타대우상용차	4.5톤/5톤카고장축슬리퍼캡ZF6단수퍼디럭스M/T	JC3CH	63,090
9969	화물	타타대우상용차	4.5톤/5톤카고장축슬리퍼캡ZF9단수퍼디럭스M/T	JC3CH	63,090
9970	화물	타타대우상용차	4.5톤/5톤카고장축슬리퍼캡엘리슨로얄A/T	JC3CH	66,590
9971	화물	타타대우상용차	4.5톤/5톤카고장축슬리퍼캡엘리슨수퍼디럭스A/T	JC3CH	63,090
9972	화물	타타대우상용차	4.5톤/5톤카고장축엘리슨로얄A/T	DC3CH	63,300
9973	화물	타타대우상용차	4.5톤/5톤카고장축엘리슨수퍼디럭스A/T	DC3CH	59,800
9974	화물	타타대우상용차	4.5톤/5톤카고초장축ZF6단로얄M/T	DC4CH	63,300
9975	화물	타타대우상용차	4.5톤/5톤카고초장축ZF6단수퍼디럭스M/T	DC4CH	59,800
9976	화물	타타대우상용차	4.5톤/5톤카고초장축ZF9단로얄M/T	DC4CH	63,300
9977	화물	타타대우상용차	4.5톤/5톤카고초장축ZF9단수퍼디럭스M/T	DC4CH	59,800
9978	화물	타타대우상용차	4.5톤/5톤카고초장축슬리퍼캡ZF6단로얄A/T	JC4CH	69,270
9979	화물	타타대우상용차	4.5톤/5톤카고초장축슬리퍼캡ZF6단로얄M/T	JC4CH	63,540
9980	화물	타타대우상용차	4.5톤/5톤카고초장축슬리퍼캡ZF6단수퍼디럭스A/T	JC4CH	67,040
9981	화물	타타대우상용차	4.5톤/5톤카고초장축슬리퍼캡ZF6단수퍼디럭스M/T	JC4CH	63,090
9982	화물	타타대우상용차	4.5톤/5톤카고초장축슬리퍼캡ZF9단로얄M/T	JC4CH	63,540
9983	화물	타타대우상용차	4.5톤/5톤카고초장축슬리퍼캡ZF9단수퍼디럭스M/T	JC4CH	67,040
9984	화물	타타대우상용차	4.5톤/5톤카고초장축슬리퍼캡엘리슨로얄A/T	JC4CH	70,220
9985	화물	타타대우상용차	4.5톤/5톤카고초장축슬리퍼캡엘리슨수퍼디럭스A/T	JC4CH	67,040
9986	화물	타타대우상용차	4.5톤/5톤카고초장축엘리슨로얄A/T	DC4CH	63,300
9987	화물	타타대우상용차	4.5톤/5톤카고초장축엘리슨수퍼디럭스A/T	DC4CH	59,800
9988	화물	타타대우상용차	4.5톤/5톤카고초장축플러스슬리퍼캡ZF6단로얄A/T	JC5CH	67,860
9989	화물	타타대우상용차	4.5톤/5톤카고초장축플러스슬리퍼캡ZF6단로얄M/T	JC5CH	67,860
9990	화물	타타대우상용차	4.5톤/5톤카고초장축플러스슬리퍼캡ZF6단수퍼디럭스A/T	JC5CH	64,360
9991	화물	타타대우상용차	4.5톤/5톤카고초장축플러스슬리퍼캡ZF6단수퍼디럭스M/T	JC5CH	64,360
9992	화물	타타대우상용차	4.5톤/5톤카고초장축플러스슬리퍼캡ZF9단로얄M/T	JC5CH	67,860
9993	화물	타타대우상용차	4.5톤/5톤카고초장축플러스슬리퍼캡ZF9단수퍼디럭스M/T	JC5CH	64,360
9994	화물	타타대우상용차	4.5톤/5톤카고초장축플러스슬리퍼캡엘리슨로얄A/T	JC5CH	67,860
9995	화물	타타대우상용차	4.5톤/5톤카고초장축플러스슬리퍼캡엘리슨수퍼디럭스A/T	JC5CH	64,360
9996	화물	타타대우상용차	4.5톤고하중카고극초장축슬리퍼캡ZF6단로얄A/T	JC6AH	72,400
9997	화물	타타대우상용차	4.5톤고하중카고극초장축슬리퍼캡ZF6단로얄M/T	JC6AH	72,400
9998	화물	타타대우상용차	4.5톤고하중카고극초장축슬리퍼캡ZF6단수퍼디럭스M/T	JC6AH	67,540
9999	화물	타타대우상용차	4.5톤고하중카고극초장축슬리퍼캡ZF9단로얄M/T	JC6AH	72,400
10000	화물	타타대우상용차	4.5톤고하중카고극초장축슬리퍼캡ZF9단수퍼디럭스M/T	JC6AH	67,540
10001	화물	타타대우상용차	4.5톤고하중카고극초장축슬리퍼캡ZF6단수퍼디럭스A/T	JC6AH	67,540
10002	화물	타타대우상용차	4.5톤고하중카고극초장축슬리퍼캡ZF6단수퍼디럭스M/T	JC6AH	72,400
10003	화물	타타대우상용차	4.5톤고하중카고극초장축슬리퍼캡엘리슨로얄A/T	JC6AH	67,540
10004	화물	타타대우상용차	4.5톤고하중카고극초장축플러스슬리퍼캡ZF6단로얄A/T	JC6KH	73,450
10005	화물	타타대우상용차	4.5톤고하중카고극초장축플러스슬리퍼캡ZF6단로얄M/T	JC6KH	73,450
10006	화물	타타대우상용차	4.5톤고하중카고극초장축플러스슬리퍼캡ZF6단수퍼디럭스A/T	JC6KH	68,590
10007	화물	타타대우상용차	4.5톤고하중카고극초장축플러스슬리퍼캡ZF6단수퍼디럭스M/T	JC6KH	68,590
10008	화물	타타대우상용차	4.5톤고하중카고극초장축플러스슬리퍼캡ZF9단로얄M/T	JC6KH	73,450
10009	화물	타타대우상용차	4.5톤고하중카고극초장축플러스슬리퍼캡ZF9단수퍼디럭스M/T	JC6KH	68,590
10010	화물	타타대우상용차	4.5톤고하중카고극초장축플러스슬리퍼캡엘리슨로얄A/T	JC6KH	73,450
10011	화물	타타대우상용차	4.5톤고하중카고극초장축플러스슬리퍼캡엘리슨수퍼디럭스A/T	JC6KH	68,590
10012	화물	타타대우상용차	4.5톤고하중카고단축데이캡-저상ZF6단로얄A/T	LC2AH	72,720
10013	화물	타타대우상용차	4.5톤고하중카고단축데이캡-저상ZF9단로얄M/T	LC2AH	69,130
10014	화물	타타대우상용차	4.5톤고하중카고단축데이캡-저상ZF6단수퍼디럭스A/T	LC2AH	65,630
10015	화물	타타대우상용차	4.5톤고하중카고단축데이캡-저상ZF6단수퍼디럭스M/T	LC2AH	65,630
10016	화물	타타대우상용차	4.5톤고하중카고단축데이캡-저상ZF9단로얄M/T	LC2AH	69,130
10017	화물	타타대우상용차	4.5톤고하중카고단축데이캡-저상ZF9단수퍼디럭스M/T	LC2AH	65,630
10018	화물	타타대우상용차	4.5톤고하중카고단축데이캡-저상엘리슨로얄A/T	LC2AH	69,130
10019	화물	타타대우상용차	4.5톤고하중카고단축데이캡-저상엘리슨수퍼디럭스A/T	LC2AH	65,630
10020	화물	타타대우상용차	4.5톤고하중카고정축데이캡-저상ZF6단로얄A/T	LC3AH	71,810

연번	차종	제 작 사	차 명	형 식	기준가격
10021	화물	타타대우상용차	4.5톤고허중카고장축데이캡-저상ZF6단로알M/T	LC3AH	68,220
10022	화물	타타대우상용차	4.5톤고허중카고장축데이캡-저상ZF6단수퍼디럭스A/T	LC3AH	68,310
10023	화물	타타대우상용차	4.5톤고허중카고장축데이캡-저상ZF6단수퍼디럭스M/T	LC3AH	64,720
10024	화물	타타대우상용차	4.5톤고허중카고장축데이캡-저상ZF9단로알M/T	LC3AH	70,040
10025	화물	타타대우상용차	4.5톤고허중카고장축데이캡-저상ZF9단수퍼디럭스M/T	LC3AH	66,540
10026	화물	타타대우상용차	4.5톤고허중카고장축데이캡-저상엘리스로알A/T	LC3AH	72,770
10027	화물	타타대우상용차	4.5톤고허중카고장축데이캡-저상엘리스수퍼디럭스A/T	LC3AH	69,270
10028	화물	타타대우상용차	4.5톤고허중카고장축슬리퍼캡ZF6단로알A/T	JC3AH	69,770
10029	화물	타타대우상용차	4.5톤고허중카고장축슬리퍼캡ZF6단로알M/T	JC3AH	69,770
10030	화물	타타대우상용차	4.5톤고허중카고장축슬리퍼캡ZF6단수퍼디럭스A/T	JC3AH	66,270
10031	화물	타타대우상용차	4.5톤고허중카고장축슬리퍼캡ZF6단수퍼디럭스M/T	JC3AH	66,270
10032	화물	타타대우상용차	4.5톤고허중카고장축슬리퍼캡ZF9단로알M/T	JC3AH	69,770
10033	화물	타타대우상용차	4.5톤고허중카고장축슬리퍼캡ZF9단수퍼디럭스M/T	JC3AH	66,270
10034	화물	타타대우상용차	4.5톤고허중카고장축슬리퍼캡엘리스로알A/T	JC3AH	69,770
10035	화물	타타대우상용차	4.5톤고허중카고장축슬리퍼캡엘리스수퍼디럭스A/T	JC3AH	66,270
10036	화물	타타대우상용차	4.5톤고허중카고초장축슬리퍼캡ZF6단로알A/T	JC4AH	70,220
10037	화물	타타대우상용차	4.5톤고허중카고초장축슬리퍼캡ZF6단로알M/T	JC4AH	70,220
10038	화물	타타대우상용차	4.5톤고허중카고초장축슬리퍼캡ZF6단수퍼디럭스M/T	JC4AH	66,720
10039	화물	타타대우상용차	4.5톤고허중카고초장축슬리퍼캡ZF9단로알M/T	JC4AH	70,220
10040	화물	타타대우상용차	4.5톤고허중카고초장축슬리퍼캡ZF9단수퍼디럭스M/T	JC4AH	66,720
10041	화물	타타대우상용차	4.5톤고허중카고초장축슬리퍼캡상ZF9단수퍼디럭스A/T	JC4AH	66,720
10042	화물	타타대우상용차	4.5톤고허중카고초장축슬리퍼캡엘리스로알A/T	JC4AH	70,220
10043	화물	타타대우상용차	4.5톤고허중카고초장축슬리퍼캡엘리스수퍼디럭스A/T	JC4AH	66,720
10044	화물	타타대우상용차	4.5톤고허중카고초장축플러스슬리퍼캡ZF6단로알A/T	JC5AH	71,040
10045	화물	타타대우상용차	4.5톤고허중카고초장축플러스슬리퍼캡ZF6단로알M/T	JC5AH	71,040
10046	화물	타타대우상용차	4.5톤고허중카고초장축플러스슬리퍼캡ZF6단수퍼디럭스A/T	JC5AH	67,540
10047	화물	타타대우상용차	4.5톤고허중카고초장축플러스슬리퍼캡ZF6단수퍼디럭스M/T	JC5AH	67,540
10048	화물	타타대우상용차	4.5톤고허중카고초장축플러스슬리퍼캡ZF9단로알M/T	JC5AH	71,040
10049	화물	타타대우상용차	4.5톤고허중카고초장축플러스슬리퍼캡ZF9단수퍼디럭스M/T	JC5AH	67,540
10050	화물	타타대우상용차	4.5톤고허중카고초장축플러스슬리퍼캡엘리스로알A/T	JC5AH	71,040
10051	화물	타타대우상용차	4.5톤고허중카고초장축플러스슬리퍼캡엘리스수퍼디럭스A/T	JC5AH	67,540
10052	화물	타타대우상용차	4X28.5톤단축로알A/T	DH2CJ	89,950
10053	화물	타타대우상용차	4X28.5톤단축로알M/T	DH2CJ	78,310
10054	화물	타타대우상용차	4X28.5톤단축수퍼디럭스A/T	DH2CJ	87,450
10055	화물	타타대우상용차	4X28.5톤단축수퍼디럭스M/T	DH2CJ	75,810
10056	화물	타타대우상용차	4X28.5톤장축데이캡-저상로알A/T	LH6CJ	97,630
10057	화물	타타대우상용차	4X28.5톤장축데이캡-저상로알M/T	LH6CJ	86,000
10058	화물	타타대우상용차	4X28.5톤장축데이캡-저상수퍼디럭스A/T	LH6CJ	94,810
10059	화물	타타대우상용차	4X28.5톤장축데이캡-저상수퍼디럭스M/T	LH6CJ	83,180
10060	화물	타타대우상용차	4X28.5톤장축로알A/T	DH6CJ	90,860
10061	화물	타타대우상용차	4X28.5톤장축로알M/T	DH6CJ	79,220
10062	화물	타타대우상용차	4X28.5톤장축수퍼디럭스A/T	DH6CJ	88,180
10063	화물	타타대우상용차	4X28.5톤장축수퍼디럭스M/T	DH6CJ	76,540
10064	화물	타타대우상용차	4X28.5톤표준데이캡-저상로알A/T	LH4CJ	96,720
10065	화물	타타대우상용차	4X28.5톤표준데이캡-저상로알M/T	LH4CJ	85,090
10066	화물	타타대우상용차	4X28.5톤표준데이캡-저상수퍼디럭스A/T	LH4CJ	94,090
10067	화물	타타대우상용차	4X28.5톤표준데이캡-저상수퍼디럭스M/T	LH4CJ	82,450
10068	화물	타타대우상용차	4X28.5톤표준로알A/T	DH4CJ	89,950
10069	화물	타타대우상용차	4X28.5톤표준로알M/T	DH4CJ	78,310
10070	화물	타타대우상용차	4X28.5톤표준수퍼디럭스A/T	DH4CJ	87,450
10071	화물	타타대우상용차	4X28.5톤표준수퍼디럭스M/T	DH4CJ	75,810
10072	화물	타타대우상용차	4X28.5톤표준슬리퍼캡-표준로알A/T	JH4CJ	96,900
10073	화물	타타대우상용차	4X28.5톤표준슬리퍼캡-표준로알M/T	JH4CJ	85,270
10074	화물	타타대우상용차	4X28.5톤표준슬리퍼캡-표준수퍼디럭스A/T	JH4CJ	94,270
10075	화물	타타대우상용차	4X28.5톤표준슬리퍼캡-표준수퍼디럭스M/T	JH4CJ	82,630
10076	화물	타타대우상용차	4X28톤덤트레이캡-저상로알M/T	LH2DJ	90,690

연번	차종	제 작 사	차 명	형 식	기준가격
10077	화물	타타대우상용차	4X28톤덤프데이캡-저상수퍼디럭스M/T	LH2DJ	88,410
10078	화물	타타대우상용차	4X28톤덤프로얄M/T	DH2DJ	81,500
10079	화물	타타대우상용차	4X28톤덤프수퍼디럭스M/T	DH2DJ	79,360
10080	화물	타타대우상용차	4X28톤장축슬리퍼캡-표준로얄A/T	JH6CJ	97,810
10081	화물	타타대우상용차	4X28톤장축슬리퍼캡-표준로얄M/T	JH6CJ	86,180
10082	화물	타타대우상용차	4X28톤장축슬리퍼캡-표준수퍼디럭스A/T	JH6CJ	95,000
10083	화물	타타대우상용차	4X28톤장축슬리퍼캡-표준수퍼디럭스M/T	JH6CJ	83,360
10084	화물	타타대우상용차	4X28톤초장축슬리퍼캡-표준로얄A/T	JH8CJ	98,900
10085	화물	타타대우상용차	4X28톤초장축슬리퍼캡-표준로얄M/T	JH8CJ	87,270
10086	화물	타타대우상용차	4X28톤초장축슬리퍼캡-표준수퍼디럭스A/T	JH8CJ	95,900
10087	화물	타타대우상용차	4X28톤초장축슬리퍼캡-표준수퍼디럭스M/T	JH8CJ	84,270
10088	화물	타타대우상용차	5톤암롤단축데이캡ZF6단로얄A/T	LC2GH	77,520
10089	화물	타타대우상용차	5톤암롤단축데이캡ZF6단로얄M/T	LC2GH	77,520
10090	화물	타타대우상용차	5톤암롤단축데이캡ZF6단수퍼디럭스A/T	LC2GH	74,020
10091	화물	타타대우상용차	5톤암롤단축데이캡ZF6단수퍼디럭스M/T	LC2GH	74,020
10092	화물	타타대우상용차	5톤암롤단축데이캡ZF9단로얄M/T	LC2GH	77,520
10093	화물	타타대우상용차	5톤암롤단축데이캡ZF9단수퍼디럭스M/T	LC2GH	74,020
10094	화물	타타대우상용차	5톤압축진개단축데이캡ZF6단로얄A/T	LC2GH	87,070
10095	화물	타타대우상용차	5톤압축진개단축데이캡ZF6단로얄M/T	LC2GH	87,070
10096	화물	타타대우상용차	5톤압축진개단축데이캡ZF6단수퍼디럭스A/T	LC2GH	83,570
10097	화물	타타대우상용차	5톤압축진개단축데이캡ZF6단수퍼디럭스M/T	LC2GH	83,570
10098	화물	타타대우상용차	5톤압축진개단축데이캡ZF9단로얄M/T	LC2GH	87,070
10099	화물	타타대우상용차	5톤압축진개단축데이캡ZF9단수퍼디럭스M/T	LC2GH	83,570
10100	화물	타타대우상용차	5톤진개덤프단축데이캡ZF6단로얄A/T	LC2GH	75,520
10101	화물	타타대우상용차	5톤진개덤프단축데이캡ZF6단로얄M/T	LC2GH	75,520
10102	화물	타타대우상용차	5톤진개덤프단축데이캡ZF6단수퍼디럭스A/T	LC2GH	72,020
10103	화물	타타대우상용차	5톤진개덤프단축데이캡ZF6단수퍼디럭스M/T	LC2GH	72,020
10104	화물	타타대우상용차	5톤진개덤프단축데이캡ZF9단로얄M/T	LC2GH	75,520
10105	화물	타타대우상용차	5톤진개덤프단축데이캡ZF9단수퍼디럭스M/T	LC2GH	72,020
10106	화물	타타대우상용차	6X415톤덤프데이캡-저상로얄M/T	LL4DY	120,800
10107	화물	타타대우상용차	6X415톤덤프데이캡-저상수퍼디럭스M/T	LL4DY	118,250
10108	화물	타타대우상용차	6X415톤덤프로얄M/T	DL4DP	110,360
10109	화물	타타대우상용차	6X415톤덤프수퍼디럭스M/T	DL4DP	107,950
10110	화물	타타대우상용차	6X416.5톤표준데이캡-저상로얄A/T	LL8LC	127,040
10111	화물	타타대우상용차	6X416.5톤표준데이캡-저상로얄M/T	LL8LC	122,540
10112	화물	타타대우상용차	6X416.5톤표준데이캡-저상수퍼디럭스A/T	LL8LC	124,040
10113	화물	타타대우상용차	6X416.5톤표준데이캡-저상수퍼디럭스M/T	LL8LC	119,540
10114	화물	타타대우상용차	6X416.5톤표준슬리퍼캡-표준로얄A/T	JL8LC	128,130
10115	화물	타타대우상용차	6X416.5톤표준슬리퍼캡-표준로얄M/T	JL8LC	123,630
10116	화물	타타대우상용차	6X416.5톤표준슬리퍼캡-표준수퍼디럭스A/T	JL8LC	124,860
10117	화물	타타대우상용차	6X416.5톤표준슬리퍼캡-표준수퍼디럭스M/T	JL8LC	120,360
10118	화물	타타대우상용차	6X416톤초장축슬리퍼캡-표준ZF로얄A/T	JL9CY	131,220
10119	화물	타타대우상용차	6X416톤초장축슬리퍼캡-표준ZF로얄M/T	JL9CY	126,720
10120	화물	타타대우상용차	6X416톤초장축슬리퍼캡-표준수퍼디럭스M/T	JL9CY	121,900
10121	화물	타타대우상용차	6X416톤초장축슬리퍼캡-표준수퍼디럭스A/T	JL9CY	126,400
10122	화물	타타대우상용차	6X416톤초장축슬리퍼캡-표준이튼9단로얄M/T	JL9CY	124,000
10123	화물	타타대우상용차	6X416톤초장축슬리퍼캡-표준이튼9단수퍼디럭스M/T	JL9CY	119,180
10124	화물	타타대우상용차	6X418톤장축데이캡-저상로얄A/T	LL8GC	132,500
10125	화물	타타대우상용차	6X418톤장축데이캡-저상로얄M/T	LL8GC	128,000
10126	화물	타타대우상용차	6X418톤장축데이캡-저상수퍼디럭스A/T	LL8GC	129,500
10127	화물	타타대우상용차	6X418톤장축데이캡-저상수퍼디럭스M/T	LL8GC	125,000
10128	화물	타타대우상용차	6X418톤장축슬리퍼캡-표준로얄A/T	JL8GC	133,590
10129	화물	타타대우상용차	6X418톤장축슬리퍼캡-표준로얄M/T	JL8GC	129,090
10130	화물	타타대우상용차	6X418톤장축슬리퍼캡-표준수퍼디럭스A/T	JL8GC	129,680
10131	화물	타타대우상용차	6X418톤장축슬리퍼캡-표준수퍼디럭스M/T	JL8GC	125,180
10132	화물	타타대우상용차	6X418톤초장축데이캡-저상로얄A/T	LL8KC	133,400

연번	차종	제 작 사	차 명	형 식	기준가격
10133	화물	타타대우상용차	6X418톤초장축데이캡-저상로알M/T	LL8KC	128,900
10134	화물	타타대우상용차	6X418톤초장축데이캡-저상수퍼디럭스A/T	LL8KC	130,400
10135	화물	타타대우상용차	6X418톤초장축데이캡-저상수퍼디럭스M/T	LL8KC	125,900
10136	화물	타타대우상용차	6X418톤초장축슬리퍼캡-표준로알A/T	JL8KC	134,500
10137	화물	타타대우상용차	6X418톤초장축슬리퍼캡-표준로알M/T	JL8KC	130,000
10138	화물	타타대우상용차	6X418톤초장축슬리퍼캡-표준수퍼디럭스A/T	JL8KC	130,590
10139	화물	타타대우상용차	6X418톤초장축슬리퍼캡-표준수퍼디럭스M/T	JL8KC	126,090
10140	화물	타타대우상용차	6X418톤표준데이캡-저상로알A/T	LL7KC	131,590
10141	화물	타타대우상용차	6X418톤표준데이캡-저상로알M/T	LL7KC	127,090
10142	화물	타타대우상용차	6X418톤표준데이캡-저상수퍼디럭스A/T	LL7KC	128,590
10143	화물	타타대우상용차	6X418톤표준데이캡-저상수퍼디럭스M/T	LL7KC	124,090
10144	화물	타타대우상용차	6X46 <sub>m</sub> 믹서데이캡-저상로알M/T	LL4MY	131,840
10145	화물	타타대우상용차	6X46 <sub>m</sub> 믹서데이캡-저상수퍼디럭스M/T	LL4MY	128,390
10146	화물	타타대우상용차	6X46 <sub>m</sub> 믹서로알M/T	DL4MP	116,220
10147	화물	타타대우상용차	6X46 <sub>m</sub> 믹서수퍼디럭스M/T	DL4MP	112,900
10148	화물	타타대우상용차	6X47 <sub>m</sub> 믹서로알M/T	DL5MP	120,130
10149	화물	타타대우상용차	6X47 <sub>m</sub> 믹서수퍼디럭스M/T	DL5MP	116,810
10150	화물	타타대우상용차	6X4저상9.5톤극초장축슬리퍼캡-표준로알M/T	JL9CJ	100,680
10151	화물	타타대우상용차	6X4저상9.5톤극초장축슬리퍼캡-표준수퍼디럭스M/T	JL9CJ	96,680
10152	화물	타타대우상용차	6X4저상9.5톤단축데이캡-저상로알M/T	LL5CJ	96,860
10153	화물	타타대우상용차	6X4저상9.5톤단축데이캡-저상수퍼디럭스M/T	LL5CJ	93,770
10154	화물	타타대우상용차	6X4저상9.5톤장축데이캡-저상로알A/T	LL7CJ	109,400
10155	화물	타타대우상용차	6X4저상9.5톤장축데이캡-저상로알M/T	LL7CJ	97,770
10156	화물	타타대우상용차	6X4저상9.5톤장축데이캡-저상수퍼디럭스A/T	LL7CJ	106,310
10157	화물	타타대우상용차	6X4저상9.5톤장축데이캡-저상수퍼디럭스M/T	LL7CJ	94,680
10158	화물	타타대우상용차	6X4저상9.5톤장축로알A/T	DL6CJ	103,950
10159	화물	타타대우상용차	6X4저상9.5톤장축로알M/T	DL6CJ	92,310
10160	화물	타타대우상용차	6X4저상9.5톤장축수퍼디럭스A/T	DL6CJ	101,900
10161	화물	타타대우상용차	6X4저상9.5톤장축수퍼디럭스M/T	DL6CJ	90,270
10162	화물	타타대우상용차	6X4저상9.5톤장축슬리퍼캡-표준로알M/T	JL7CJ	98,860
10163	화물	타타대우상용차	6X4저상9.5톤장축슬리퍼캡-표준수퍼디럭스M/T	JL7CJ	94,860
10164	화물	타타대우상용차	6X4저상9.5톤초장축데이캡-저상로알M/T	LL8CJ	98,680
10165	화물	타타대우상용차	6X4저상9.5톤초장축데이캡-저상수퍼디럭스M/T	LL8CJ	95,590
10166	화물	타타대우상용차	6X4저상9.5톤초장축슬리퍼캡-표준로알M/T	JL8CJ	99,770
10167	화물	타타대우상용차	6X4저상9.5톤초장축슬리퍼캡-표준수퍼디럭스M/T	JL8CJ	95,770
10168	화물	타타대우상용차	6X4카고11.5톤장축로알M/T	DL8AF	100,220
10169	화물	타타대우상용차	6X4카고11.5톤장축로알M/T	DL8AF	107,500
10170	화물	타타대우상용차	6X4카고11.5톤장축수퍼디럭스M/T	DL8AF	98,270
10171	화물	타타대우상용차	6X4카고11.5톤장축수퍼디럭스M/T	DL8AP	105,540
10172	화물	타타대우상용차	6X4카고11.5톤장축슬리퍼캡-표준로알A/T	JL8CY	124,500
10173	화물	타타대우상용차	6X4카고11.5톤장축슬리퍼캡-표준로알M/T	JL8CY	120,000
10174	화물	타타대우상용차	6X4카고11.5톤장축슬리퍼캡-표준수퍼디럭스A/T	JL8CY	120,630
10175	화물	타타대우상용차	6X4카고11.5톤장축슬리퍼캡-표준수퍼디럭스M/T	JL8CY	116,130
10176	화물	타타대우상용차	6X4카고11.5톤표준슬리퍼캡-표준로알A/T	JL8HY	127,220
10177	화물	타타대우상용차	6X4카고11.5톤표준슬리퍼캡-표준로알M/T	JL8HY	120,000
10178	화물	타타대우상용차	6X4카고11.5톤표준슬리퍼캡-표준수퍼디럭스A/T	JL8HY	123,360
10179	화물	타타대우상용차	6X4카고11.5톤표준슬리퍼캡-표준수퍼디럭스M/T	JL8HY	116,130
10180	화물	타타대우상용차	6X4카고11톤장축슬리퍼캡-표준로알A/T	JL8CYH	119,040
10181	화물	타타대우상용차	6X4카고11톤장축슬리퍼캡-표준로알M/T	JL8CYH	111,810
10182	화물	타타대우상용차	6X4카고11톤장축슬리퍼캡-표준수퍼디럭스A/T	JL8CYH	115,180
10183	화물	타타대우상용차	6X4카고11톤장축슬리퍼캡-표준수퍼디럭스M/T	JL8CYH	107,950
10184	화물	타타대우상용차	6X4카고14톤장축로알M/T	DL8CF	100,500
10185	화물	타타대우상용차	6X4카고14톤장축로알M/T	DL8CP	107,770
10186	화물	타타대우상용차	6X4카고14톤장축수퍼디럭스M/T	DL8CF	98,540
10187	화물	타타대우상용차	6X4카고14톤장축수퍼디럭스M/T	DL8CP	105,810
10188	화물	타타대우상용차	6X4카고14톤장축슬리퍼캡-표준로알A/T	JL8AY	125,220

연번	차종	제 작 사	차 명	형 식	기준가격
10189	화물	타타대우상용차	6X4카고14톤장축슬리퍼캡-표준로알M/T	JL8AY	118,000
10190	화물	타타대우상용차	6X4카고14톤장축슬리퍼캡-표준수퍼디럭스A/T	JL8AY	121,310
10191	화물	타타대우상용차	6X4카고14톤장축슬리퍼캡-표준수퍼디럭스M/T	JL8AY	114,090
10192	화물	타타대우상용차	6X4카고15.5톤초단축로알M/T	DL5KP	117,900
10193	화물	타타대우상용차	6X4카고15.5톤초단축수퍼디럭스M/T	DL5KP	115,950
10194	화물	타타대우상용차	6X4카고16톤단축데이캡-저상로알A/T	LL6CY	122,400
10195	화물	타타대우상용차	6X4카고16톤단축데이캡-저상로알M/T	LL6CY	117,900
10196	화물	타타대우상용차	6X4카고16톤단축데이캡-저상수퍼디럭스A/T	LL6CY	119,400
10197	화물	타타대우상용차	6X4카고16톤단축데이캡-저상수퍼디럭스M/T	LL6CY	114,900
10198	화물	타타대우상용차	6X4카고16톤단축로알A/T	DL6CP	129,220
10199	화물	타타대우상용차	6X4카고16톤단축로알M/T	DL6CF	101,040
10200	화물	타타대우상용차	6X4카고16톤단축로알M/T	DL6CP	108,310
10201	화물	타타대우상용차	6X4카고16톤단축수퍼디럭스A/T	DL6CP	127,270
10202	화물	타타대우상용차	6X4카고16톤단축수퍼디럭스M/T	DL6CF	99,090
10203	화물	타타대우상용차	6X4카고16톤단축수퍼디럭스M/T	DL6CP	106,360
10204	화물	타타대우상용차	6X4카고16톤단축슬리퍼캡-저상로알A/T	JL6CY	123,500
10205	화물	타타대우상용차	6X4카고16톤단축슬리퍼캡-저상로알M/T	JL6CY	119,000
10206	화물	타타대우상용차	6X4카고16톤단축슬리퍼캡-저상수퍼디럭스A/T	JL6CY	119,590
10207	화물	타타대우상용차	6X4카고16톤단축슬리퍼캡-저상수퍼디럭스M/T	JL6CY	115,090
10208	화물	타타대우상용차	6X4카고16톤초장축로알A/T	DL8BP	133,770
10209	화물	타타대우상용차	6X4카고16톤초장축로알M/T	DL8BF	105,590
10210	화물	타타대우상용차	6X4카고16톤초장축로알M/T	DL8BP	112,860
10211	화물	타타대우상용차	6X4카고16톤초장축수퍼디럭스A/T	DL8BP	130,900
10212	화물	타타대우상용차	6X4카고16톤초장축수퍼디럭스M/T	DL8BF	102,720
10213	화물	타타대우상용차	6X4카고16톤초장축수퍼디럭스M/T	DL8BP	110,000
10214	화물	타타대우상용차	6X4카고16톤표준데이캡-저상로알A/T	LL7CY	122,590
10215	화물	타타대우상용차	6X4카고16톤표준데이캡-저상로알M/T	LL7CY	118,090
10216	화물	타타대우상용차	6X4카고16톤표준데이캡-저상수퍼디럭스A/T	LL7CY	119,590
10217	화물	타타대우상용차	6X4카고16톤표준데이캡-저상수퍼디럭스M/T	LL7CY	115,090
10218	화물	타타대우상용차	6X4카고16톤표준로알A/T	DL7CP	129,400
10219	화물	타타대우상용차	6X4카고16톤표준로알M/T	DL7CF	101,220
10220	화물	타타대우상용차	6X4카고16톤표준로알M/T	DL7CP	108,500
10221	화물	타타대우상용차	6X4카고16톤표준수퍼디럭스A/T	DL7CP	127,450
10222	화물	타타대우상용차	6X4카고16톤표준수퍼디럭스M/T	DL7CF	99,270
10223	화물	타타대우상용차	6X4카고16톤표준수퍼디럭스M/T	DL7CP	106,540
10224	화물	타타대우상용차	6X4카고16톤표준슬리퍼캡-저상로알A/T	JL7VY	118,220
10225	화물	타타대우상용차	6X4카고16톤표준슬리퍼캡-저상로알M/T	JL7VY	111,000
10226	화물	타타대우상용차	6X4카고16톤표준슬리퍼캡-저상수퍼디럭스A/T	JL7VY	114,310
10227	화물	타타대우상용차	6X4카고16톤표준슬리퍼캡-저상수퍼디럭스M/T	JL7VY	107,090
10228	화물	타타대우상용차	6X4카고18톤표준축로알A/T	DL7KP	136,090
10229	화물	타타대우상용차	6X4카고18톤표준축로알M/T	DL7KP	115,180
10230	화물	타타대우상용차	6X4카고18톤표준축수퍼디럭스A/T	DL7KP	134,130
10231	화물	타타대우상용차	6X4카고18톤표준축수퍼디럭스M/T	DL7KP	113,220
10232	화물	타타대우상용차	7톤카고단축ZF6단로알M/T	DC2CH	63,750
10233	화물	타타대우상용차	7톤카고단축ZF6단수퍼디럭스M/T	DC2CH	60,250
10234	화물	타타대우상용차	7톤카고단축ZF9단로알M/T	DC2CH	65,570
10235	화물	타타대우상용차	7톤카고단축ZF9단수퍼디럭스M/T	DC2CH	62,070
10236	화물	타타대우상용차	7톤카고단축앨리스로알A/T	DC2CH	71,090
10237	화물	타타대우상용차	7톤카고단축앨리스수퍼디럭스A/T	DC2CH	67,400
10238	화물	타타대우상용차	7톤카고장축ZF6단로알M/T	DC3CH	64,200
10239	화물	타타대우상용차	7톤카고장축ZF6단수퍼디럭스M/T	DC3CH	60,700
10240	화물	타타대우상용차	7톤카고장축ZF9단로알M/T	DC3CH	64,200
10241	화물	타타대우상용차	7톤카고장축ZF9단수퍼디럭스M/T	DC3CH	60,700
10242	화물	타타대우상용차	7톤카고장축앨리스로알A/T	DC3CH	64,200
10243	화물	타타대우상용차	7톤카고장축앨리스수퍼디럭스A/T	DC3CH	60,700
10244	화물	타타대우상용차	7톤카고초장축ZF6단로알M/T	DC4CH	64,660

연번	차종	제 작 사	차 명	형 식	기준가격
10245	화물	타타대우상용차	7톤카고초장축ZF6단수퍼디럭스M/T	DC4CH	61,160
10246	화물	타타대우상용차	7톤카고초장축ZF9단로얄M/T	DC4CH	64,660
10247	화물	타타대우상용차	7톤카고초장축ZF9단수퍼디럭스M/T	DC4CH	61,160
10248	화물	타타대우상용차	7톤카고초장축엘리스로얄A/T	DC4CH	64,660
10249	화물	타타대우상용차	7톤카고초장축엘리스수퍼디럭스A/T	DC4CH	61,160
10250	화물	타타대우상용차	8.5톤카고단축데이캡-저상ZF6단로얄A/T	LC2AH	69,590
10251	화물	타타대우상용차	8.5톤카고단축데이캡-저상ZF6단로얄M/T	LC2AH	69,590
10252	화물	타타대우상용차	8.5톤카고단축데이캡-저상ZF6단수퍼디럭스A/T	LC2AH	66,090
10253	화물	타타대우상용차	8.5톤카고단축데이캡-저상ZF6단수퍼디럭스M/T	LC2AH	66,090
10254	화물	타타대우상용차	8.5톤카고단축데이캡-저상ZF9단로얄M/T	LC2AH	69,590
10255	화물	타타대우상용차	8.5톤카고단축데이캡-저상ZF9단수퍼디럭스M/T	LC2AH	66,090
10256	화물	타타대우상용차	8.5톤카고단축데이캡-저상엘리스로얄A/T	LC2AH	69,590
10257	화물	타타대우상용차	8.5톤카고단축데이캡-저상엘리스수퍼디럭스A/T	LC2AH	66,090
10258	화물	타타대우상용차	8.5톤카고장축데이캡-저상ZF6단로얄A/T	LC3AH	70,040
10259	화물	타타대우상용차	8.5톤카고장축데이캡-저상ZF6단로얄M/T	LC3AH	70,040
10260	화물	타타대우상용차	8.5톤카고장축데이캡-저상ZF6단수퍼디럭스A/T	LC3AH	66,540
10261	화물	타타대우상용차	8.5톤카고장축데이캡-저상ZF6단수퍼디럭스M/T	LC3AH	66,540
10262	화물	타타대우상용차	8.5톤카고장축데이캡-저상ZF9단로얄M/T	LC3AH	70,040
10263	화물	타타대우상용차	8.5톤카고장축데이캡-저상ZF9단수퍼디럭스M/T	LC3AH	66,540
10264	화물	타타대우상용차	8.5톤카고장축데이캡-저상엘리스로얄A/T	LC3AH	70,040
10265	화물	타타대우상용차	8.5톤카고장축데이캡-저상엘리스수퍼디럭스A/T	LC3AH	66,540
10266	화물	타타대우상용차	8X418톤장축슬리퍼캡-표준로얄A/T	JR9BD	142,130
10267	화물	타타대우상용차	8X418톤장축슬리퍼캡-표준로얄A/T	JR9BX	147,590
10268	화물	타타대우상용차	8X418톤장축슬리퍼캡-표준로얄M/T	JR9BD	137,860
10269	화물	타타대우상용차	8X418톤장축슬리퍼캡-표준수퍼디럭스A/T	JR9BD	137,130
10270	화물	타타대우상용차	8X418톤장축슬리퍼캡-표준수퍼디럭스A/T	JR9BX	142,590
10271	화물	타타대우상용차	8X418톤장축슬리퍼캡-표준수퍼디럭스M/T	JR9BD	132,860
10272	화물	타타대우상용차	8X419.5톤단축데이캡-저상로얄A/T	LR8CD	141,040
10273	화물	타타대우상용차	8X419.5톤단축데이캡-저상로얄M/T	LR8CD	136,770
10274	화물	타타대우상용차	8X419.5톤단축데이캡-저상수퍼디럭스A/T	LR8CD	136,040
10275	화물	타타대우상용차	8X419.5톤단축데이캡-저상수퍼디럭스M/T	LR8CD	131,770
10276	화물	타타대우상용차	8X419.5톤단축슬리퍼캡-표준로얄A/T	JR8CD	142,130
10277	화물	타타대우상용차	8X419.5톤단축슬리퍼캡-표준로얄M/T	JR8CD	137,860
10278	화물	타타대우상용차	8X419.5톤단축슬리퍼캡-표준수퍼디럭스A/T	JR8CD	137,130
10279	화물	타타대우상용차	8X419.5톤단축슬리퍼캡-표준수퍼디럭스M/T	JR8CD	132,860
10280	화물	타타대우상용차	8X419톤장축데이캡-저상로얄A/T	LR9CD	141,040
10281	화물	타타대우상용차	8X419톤장축데이캡-저상로얄M/T	LR9CD	136,770
10282	화물	타타대우상용차	8X419톤장축데이캡-저상수퍼디럭스A/T	LR9CD	136,040
10283	화물	타타대우상용차	8X419톤장축데이캡-저상수퍼디럭스M/T	LR9CD	131,770
10284	화물	타타대우상용차	8X419톤장축슬리퍼캡-표준로얄A/T	JR9CD	142,130
10285	화물	타타대우상용차	8X419톤장축슬리퍼캡-표준로얄A/T	JR9CX	147,590
10286	화물	타타대우상용차	8X419톤장축슬리퍼캡-표준로얄M/T	JR9CD	137,860
10287	화물	타타대우상용차	8X419톤장축슬리퍼캡-표준수퍼디럭스A/T	JR9CD	137,130
10288	화물	타타대우상용차	8X419톤장축슬리퍼캡-표준수퍼디럭스A/T	JR9CX	142,590
10289	화물	타타대우상용차	8X419톤장축슬리퍼캡-표준수퍼디럭스M/T	JR9CD	132,860
10290	화물	타타대우상용차	8X425.5톤덱프싱글리덕션데이캡-저상로얄A/T	LR7DD	173,520
10291	화물	타타대우상용차	8X425.5톤덱프싱글리덕션데이캡-저상로얄A/T	LR7DX	173,980
10292	화물	타타대우상용차	8X425.5톤덱프싱글리덕션데이캡-저상수퍼디럭스M/T	LR7DD	169,250
10293	화물	타타대우상용차	8X425.5톤덱프싱글리덕션데이캡-저상수퍼디럭스A/T	LR7DD	171,520
10294	화물	타타대우상용차	8X425.5톤덱프싱글리덕션데이캡-저상수퍼디럭스A/T	LR7DX	171,980
10295	화물	타타대우상용차	8X425.5톤덱프싱글리덕션데이캡-저상수퍼디럭스M/T	LR7DD	167,250
10296	화물	타타대우상용차	8X425.5톤덱프허브리덕션데이캡-저상로얄A/T	LR7DD	178,070
10297	화물	타타대우상용차	8X425.5톤덱프허브리덕션데이캡-저상로얄A/T	LR7DX	178,520
10298	화물	타타대우상용차	8X425.5톤덱프허브리덕션데이캡-저상수퍼디럭스M/T	LR7DD	173,800
10299	화물	타타대우상용차	8X425.5톤덱프허브리덕션데이캡-저상수퍼디럭스A/T	LR7DD	176,070
10300	화물	타타대우상용차	8X425.5톤덱프허브리덕션데이캡-저상수퍼디럭스A/T	LR7DX	176,520



연번	차종	제 작 사	차 명	형 식	기준가격
10301	화물	타타대우상용차	8X425.5톤덤프허브리덕션데이캡-저상수퍼디럭스M/T	LR7DD	171,800
10302	화물	타타대우상용차	8X425.5톤후3축덤프데이캡-저상로얄A/T	LP6DD	168,840
10303	화물	타타대우상용차	8X425.5톤후3축덤프데이캡-저상로얄M/T	LP6DD	164,340
10304	화물	타타대우상용차	8X425.5톤후3축덤프데이캡-저상수퍼디럭스A/T	LP6DD	166,840
10305	화물	타타대우상용차	8X425.5톤후3축덤프데이캡-저상수퍼디럭스M/T	LP6DD	162,340
10306	화물	타타대우상용차	8X4후3축21톤초장축슬리퍼캡-표준로얄A/T	JP9CC	143,090
10307	화물	타타대우상용차	8X4후3축21톤초장축슬리퍼캡-표준로얄M/T	JP9CC	138,590
10308	화물	타타대우상용차	8X4후3축21톤초장축슬리퍼캡-표준수퍼디럭스A/T	JP9CC	137,810
10309	화물	타타대우상용차	8X4후3축21톤초장축슬리퍼캡-표준수퍼디럭스M/T	JP9CC	133,310
10310	화물	타타대우상용차	8X4후3축22.5톤초장축슬리퍼캡-표준로얄A/T	JP9CCH	143,090
10311	화물	타타대우상용차	8X4후3축22.5톤초장축슬리퍼캡-표준로얄M/T	JP9CCH	138,590
10312	화물	타타대우상용차	8X4후3축22.5톤초장축슬리퍼캡-표준수퍼디럭스A/T	JP9CCH	137,810
10313	화물	타타대우상용차	8X4후3축22.5톤초장축슬리퍼캡-표준수퍼디럭스M/T	JP9CCH	133,310
10314	화물	타타대우상용차	8X4후3축23.5톤장축데이캡-저상로얄A/T	LP8CC	142,000
10315	화물	타타대우상용차	8X4후3축23.5톤장축데이캡-저상로얄M/T	LP8CC	137,500
10316	화물	타타대우상용차	8X4후3축23.5톤장축데이캡-저상수퍼디럭스A/T	LP8CC	138,720
10317	화물	타타대우상용차	8X4후3축23.5톤장축데이캡-저상수퍼디럭스M/T	LP8CC	134,220
10318	화물	타타대우상용차	8X4후3축23.5톤장축슬리퍼캡-표준로얄A/T	JP8CC	143,090
10319	화물	타타대우상용차	8X4후3축23.5톤장축슬리퍼캡-표준로얄M/T	JP8CC	138,590
10320	화물	타타대우상용차	8X4후3축23.5톤장축슬리퍼캡-표준수퍼디럭스A/T	JP8CC	139,810
10321	화물	타타대우상용차	8X4후3축23.5톤장축슬리퍼캡-표준수퍼디럭스M/T	JP8CC	135,310
10322	화물	타타대우상용차	8X4후3축24톤단축데이캡-저상ZF로얄A/T	LP7CY	140,450
10323	화물	타타대우상용차	8X4후3축24톤단축데이캡-저상ZF로얄M/T	LP7CY	135,950
10324	화물	타타대우상용차	8X4후3축24톤단축데이캡-저상ZF수퍼디럭스A/T	LP7CY	137,180
10325	화물	타타대우상용차	8X4후3축24톤단축데이캡-저상ZF수퍼디럭스M/T	LP7CY	132,680
10326	화물	타타대우상용차	8X4후3축24톤단축데이캡-저상이튼로얄M/T	LP7CY	133,220
10327	화물	타타대우상용차	8X4후3축24톤단축데이캡-저상이튼수퍼디럭스M/T	LP7CY	129,950
10328	화물	타타대우상용차	8톤카고극초장축슬리퍼캡ZF6단로얄A/T	JC6AH	72,860
10329	화물	타타대우상용차	8톤카고극초장축슬리퍼캡ZF6단로얄M/T	JC6AH	72,860
10330	화물	타타대우상용차	8톤카고극초장축슬리퍼캡ZF6단수퍼디럭스A/T	JC6AH	68,000
10331	화물	타타대우상용차	8톤카고극초장축슬리퍼캡ZF6단수퍼디럭스M/T	JC6AH	68,000
10332	화물	타타대우상용차	8톤카고극초장축슬리퍼캡ZF9단로얄M/T	JC6AH	72,860
10333	화물	타타대우상용차	8톤카고극초장축슬리퍼캡ZF9단수퍼디럭스M/T	JC6AH	68,000
10334	화물	타타대우상용차	8톤카고극초장축슬리퍼캡엘리슨로얄A/T	JC6AH	72,860
10335	화물	타타대우상용차	8톤카고극초장축슬리퍼캡엘리슨수퍼디럭스A/T	JC6AH	68,000
10336	화물	타타대우상용차	8톤카고극초장축플러스슬리퍼캡ZF6단로얄A/T	JC6KH	73,900
10337	화물	타타대우상용차	8톤카고극초장축플러스슬리퍼캡ZF6단로얄M/T	JC6KH	73,900
10338	화물	타타대우상용차	8톤카고극초장축플러스슬리퍼캡ZF6단수퍼디럭스A/T	JC6KH	69,040
10339	화물	타타대우상용차	8톤카고극초장축플러스슬리퍼캡ZF6단수퍼디럭스M/T	JC6KH	69,040
10340	화물	타타대우상용차	8톤카고극초장축플러스슬리퍼캡ZF9단로얄M/T	JC6KH	73,900
10341	화물	타타대우상용차	8톤카고극초장축플러스슬리퍼캡ZF9단수퍼디럭스M/T	JC6KH	69,040
10342	화물	타타대우상용차	8톤카고극초장축플러스슬리퍼캡엘리슨로얄A/T	JC6KH	73,900
10343	화물	타타대우상용차	8톤카고극초장축플러스슬리퍼캡엘리슨수퍼디럭스A/T	JC6KH	69,040
10344	화물	타타대우상용차	8톤카고장축슬리퍼캡ZF6단로얄A/T	JC3AH	70,220
10345	화물	타타대우상용차	8톤카고장축슬리퍼캡ZF6단로얄M/T	JC3AH	70,220
10346	화물	타타대우상용차	8톤카고장축슬리퍼캡ZF6단수퍼디럭스A/T	JC3AH	66,720
10347	화물	타타대우상용차	8톤카고장축슬리퍼캡ZF6단수퍼디럭스M/T	JC3AH	66,720
10348	화물	타타대우상용차	8톤카고장축슬리퍼캡ZF9단로얄M/T	JC3AH	70,220
10349	화물	타타대우상용차	8톤카고장축슬리퍼캡ZF9단수퍼디럭스M/T	JC3AH	66,720
10350	화물	타타대우상용차	8톤카고장축슬리퍼캡엘리슨로얄A/T	JC3AH	70,220
10351	화물	타타대우상용차	8톤카고장축슬리퍼캡엘리슨수퍼디럭스A/T	JC3AH	66,720
10352	화물	타타대우상용차	8톤카고초장축슬리퍼캡ZF6단로얄A/T	JC4AH	70,680
10353	화물	타타대우상용차	8톤카고초장축슬리퍼캡ZF6단로얄M/T	JC4AH	70,680
10354	화물	타타대우상용차	8톤카고초장축슬리퍼캡ZF6단수퍼디럭스A/T	JC4AH	67,180
10355	화물	타타대우상용차	8톤카고초장축슬리퍼캡ZF6단수퍼디럭스M/T	JC4AH	67,180
10356	화물	타타대우상용차	8톤카고초장축슬리퍼캡ZF9단로얄M/T	JC4AH	70,680

연번	차종	제 작 사	차 명	형 식	기준가격
10357	화물	타타대우상용차	8톤카고초장축슬리퍼캡ZF9단수퍼디럭스M/T	JC4AH	67,180
10358	화물	타타대우상용차	8톤카고초장축슬리퍼캡엘리슨로얄A/T	JC4AH	70,680
10359	화물	타타대우상용차	8톤카고초장축슬리퍼캡엘리슨수퍼디럭스A/T	JC4AH	67,180
10360	화물	타타대우상용차	8톤카고초장축플러스슬리퍼캡ZF6단로얄A/T	JC5AH	71,500
10361	화물	타타대우상용차	8톤카고초장축플러스슬리퍼캡ZF6단로얄M/T	JC5AH	71,500
10362	화물	타타대우상용차	8톤카고초장축플러스슬리퍼캡ZF6단수퍼디럭스A/T	JC5AH	68,000
10363	화물	타타대우상용차	8톤카고초장축플러스슬리퍼캡ZF6단수퍼디럭스M/T	JC5AH	68,000
10364	화물	타타대우상용차	8톤카고초장축플러스슬리퍼캡ZF9단로얄M/T	JC5AH	71,500
10365	화물	타타대우상용차	8톤카고초장축플러스슬리퍼캡ZF9단수퍼디럭스M/T	JC5AH	68,000
10366	화물	타타대우상용차	8톤카고초장축플러스슬리퍼캡엘리슨로얄A/T	JC5AH	71,500
10367	화물	타타대우상용차	8톤카고초장축플러스슬리퍼캡엘리슨수퍼디럭스A/T	JC5AH	68,000
10368	화물	타타대우상용차	대우10톤CNG압축진개트럭	CL7AGK	155,670
10369	화물	타타대우상용차	대우11.5톤장축카고트럭	DL8AF	96,590
10370	화물	타타대우상용차	대우11.5톤장축카고트럭	DL8AP	103,860
10371	화물	타타대우상용차	대우11.5톤장축카고트럭	DL8AP3	102,680
10372	화물	타타대우상용차	대우11.5톤장축카고트럭	EL8AW1	94,380
10373	화물	타타대우상용차	대우11.5톤장축카고트럭	GL8AW1	98,350
10374	화물	타타대우상용차	대우11.5톤장축카고트럭	JL8CY	119,040
10375	화물	타타대우상용차	대우11.5톤장축카고트럭	JL8CY1	104,380
10376	화물	타타대우상용차	대우11.5톤장축카고트럭	JL8CYA	116,500
10377	화물	타타대우상용차	대우11.5톤표준카고트럭	JL8HY	121,770
10378	화물	타타대우상용차	대우11톤CNG압축트럭	K8CGFA	123,450
10379	화물	타타대우상용차	대우14톤장축카고트럭	DL8CF	96,860
10380	화물	타타대우상용차	대우14톤장축카고트럭	DL8CF1	96,590
10381	화물	타타대우상용차	대우14톤장축카고트럭	DL8CP	104,130
10382	화물	타타대우상용차	대우14톤장축카고트럭	DL8CP3	100,770
10383	화물	타타대우상용차	대우14톤장축카고트럭	EL8CW7	94,670
10384	화물	타타대우상용차	대우14톤장축카고트럭	JL8AY	119,770
10385	화물	타타대우상용차	대우14톤장축카고트럭	JL8AY2	119,690
10386	화물	타타대우상용차	대우14톤장축카고트럭	JL8AY9	116,450
10387	화물	타타대우상용차	대우14톤장축카고트럭	JL8AYA	116,400
10388	화물	타타대우상용차	대우14톤초장축카고트럭	BL8LWK	85,260
10389	화물	타타대우상용차	대우15.5톤초단축카고트럭	DL5KP	114,270
10390	화물	타타대우상용차	대우15톤덤프트럭	BL4DR3	85,980
10391	화물	타타대우상용차	대우15톤덤프트럭	DL4DP	106,720
10392	화물	타타대우상용차	대우15톤덤프트럭	LL4DY	115,340
10393	화물	타타대우상용차	대우15톤덤프트럭	LL4DY1	114,760
10394	화물	타타대우상용차	대우16.5톤표준카고트럭	GL8LMA	113,890
10395	화물	타타대우상용차	대우16.5톤표준카고트럭	JL8LC	122,680
10396	화물	타타대우상용차	대우16.5톤표준카고트럭	JL8LCE	125,540
10397	화물	타타대우상용차	대우16.5톤표준카고트럭	LL8LC	121,590
10398	화물	타타대우상용차	대우16톤단축카고트럭	CL6CF1	76,600
10399	화물	타타대우상용차	대우16톤단축카고트럭	DL6CF	97,400
10400	화물	타타대우상용차	대우16톤단축카고트럭	DL6CP	125,590
10401	화물	타타대우상용차	대우16톤단축카고트럭	DL6CP3	92,120
10402	화물	타타대우상용차	대우16톤단축카고트럭	EL7CF1	83,570
10403	화물	타타대우상용차	대우16톤단축카고트럭	EL7CR1	87,420
10404	화물	타타대우상용차	대우16톤단축카고트럭	JL6CY	118,040
10405	화물	타타대우상용차	대우16톤단축카고트럭	LL6CY	116,950
10406	화물	타타대우상용차	대우16톤단축카고트럭	LL6CY2	114,670
10407	화물	타타대우상용차	대우16톤초장축카고트럭	DL8BF	101,950
10408	화물	타타대우상용차	대우16톤초장축카고트럭	DL8BP	130,130
10409	화물	타타대우상용차	대우16톤초장축카고트럭	JL9CY	125,770
10410	화물	타타대우상용차	대우16톤표준카고트럭	DL7CF	97,590
10411	화물	타타대우상용차	대우16톤표준카고트럭	DL7CP	125,770
10412	화물	타타대우상용차	대우16톤표준카고트럭	DL7CP7	107,130

연번	차종	제 작 사	차 명	형 식	기준가격
10413	화물	타타대우상용차	대우16톤표준카고트럭	JL7CY	118,220
10414	화물	타타대우상용차	대우16톤표준카고트럭	JL7CY2	120,540
10415	화물	타타대우상용차	대우16톤표준카고트럭	LL7CY	117,130
10416	화물	타타대우상용차	대우17톤표준카고트럭	BL8KN3	88,350
10417	화물	타타대우상용차	대우17톤표준카고트럭	FL8KN3	96,330
10418	화물	타타대우상용차	대우17톤표준카고트럭	HL8GN4	103,420
10419	화물	타타대우상용차	대우18톤장축카고트럭	JL8GC	128,130
10420	화물	타타대우상용차	대우18톤장축카고트럭	JL8GC9	125,900
10421	화물	타타대우상용차	대우18톤장축카고트럭	JR9BD	136,680
10422	화물	타타대우상용차	대우18톤장축카고트럭	JR9BX	142,130
10423	화물	타타대우상용차	대우18톤장축카고트럭	LL8GC	127,040
10424	화물	타타대우상용차	대우18톤초장축카고트럭	JL8KC	129,040
10425	화물	타타대우상용차	대우18톤초장축카고트럭	LL8KC	127,950
10426	화물	타타대우상용차	대우18톤표준카고트럭	DL7KP	132,450
10427	화물	타타대우상용차	대우18톤표준카고트럭	LL7KC	126,130
10428	화물	타타대우상용차	대우18톤표준카고트럭	LL7KC1	116,360
10429	화물	타타대우상용차	대우18톤표준카고트럭	LL7KC2	126,860
10430	화물	타타대우상용차	대우19.5톤단축카고트럭	JR8CD	136,680
10431	화물	타타대우상용차	대우19.5톤단축카고트럭	JR8CDA	133,310
10432	화물	타타대우상용차	대우19.5톤단축카고트럭	LR8CD	135,590
10433	화물	타타대우상용차	대우19톤장축카고트럭	JR9CD	136,680
10434	화물	타타대우상용차	대우19톤장축카고트럭	JR9CDA	173,500
10435	화물	타타대우상용차	대우19톤장축카고트럭	JR9CX	142,130
10436	화물	타타대우상용차	대우19톤장축카고트럭	LR9CD	135,590
10437	화물	타타대우상용차	대우19톤장축카고트럭	LR9CD2	140,220
10438	화물	타타대우상용차	대우19톤초단축카고트럭	GR8AX8	125,700
10439	화물	타타대우상용차	대우21톤초장축카고트럭	JP9CC	137,630
10440	화물	타타대우상용차	대우21톤초장축카고트럭	JP9CCE	142,630
10441	화물	타타대우상용차	대우21톤후삼축카고트럭	GP9CMU	126,630
10442	화물	타타대우상용차	대우22.5톤초장축카고트럭	JP9CCP	143,630
10443	화물	타타대우상용차	대우22.5톤후삼축카고트럭	GP9CM4	118,780
10444	화물	타타대우상용차	대우22.5톤후삼축카고트럭	GP9CM9	116,800
10445	화물	타타대우상용차	대우23.5톤장축카고트럭	JP8CC	137,630
10446	화물	타타대우상용차	대우23.5톤장축카고트럭	JP8CCE	143,400
10447	화물	타타대우상용차	대우23.5톤장축카고트럭	LP8CC	136,540
10448	화물	타타대우상용차	대우23.5톤장축카고트럭	LP8CC6	141,360
10449	화물	타타대우상용차	대우23.5톤후삼축장축카고트럭	GP8LMA	119,580
10450	화물	타타대우상용차	대우24톤단축카고트럭	LP7CY	135,000
10451	화물	타타대우상용차	대우24톤후삼축단축카고트럭	BP7CN3	101,160
10452	화물	타타대우상용차	대우24톤후삼축단축카고트럭	BP7CN4	103,540
10453	화물	타타대우상용차	대우24톤후삼축카고트럭	FP7CW3	105,580
10454	화물	타타대우상용차	대우24톤후삼축카고트럭	HP7CN4	123,200
10455	화물	타타대우상용차	대우24톤후삼축카고트럭	HP7CS3	105,090
10456	화물	타타대우상용차	대우25.5톤덤프트럭	LR7DD	171,250
10457	화물	타타대우상용차	대우25.5톤덤프트럭	LR7DX	176,700
10458	화물	타타대우상용차	대우25.5톤후삼축덤프트럭	LP6DD	162,020
10459	화물	타타대우상용차	대우25톤장축카고트럭	JT9CD	149,270
10460	화물	타타대우상용차	대우25톤장축카고트럭	JT9CD2	148,560
10461	화물	타타대우상용차	대우25톤장축카고트럭	JT9CD5	145,700
10462	화물	타타대우상용차	대우25톤장축카고트럭	JT9CDP	147,900
10463	화물	타타대우상용차	대우25톤장축카고트럭	JT9CX	154,720
10464	화물	타타대우상용차	대우25톤장축카고트럭	JT9CX2	147,720
10465	화물	타타대우상용차	대우25톤장축카고트럭	JT9CXA	151,900
10466	화물	타타대우상용차	대우25톤장축카고트럭	JT9CXP	154,130
10467	화물	타타대우상용차	대우25톤장축카고트럭	LT9CD	148,000
10468	화물	타타대우상용차	대우25톤장축카고트럭	LT9CD2	153,180

연번	차종	제 작 사	차 명	형 식	기준가격
10469	화물	타타대우상용차	대우25톤장축카고트럭	LT9CD5	143,720
10470	화물	타타대우상용차	대우25톤카고트럭	ET9CC7	114,850
10471	화물	타타대우상용차	대우25톤카고트럭	GT9CC1	107,600
10472	화물	타타대우상용차	대우4.5톤/5톤극초장축카고트럭	DC5CH	68,020
10473	화물	타타대우상용차	대우4.5톤/5톤극초장축카고트럭	JC6CH	72,400
10474	화물	타타대우상용차	대우4.5톤/5톤극초장축플러스8.6M카고트럭	DC8CH	67,400
10475	화물	타타대우상용차	대우4.5톤/5톤극초장축플러스스카고트럭	DC6CH	69,070
10476	화물	타타대우상용차	대우4.5톤/5톤극초장축플러스스카고트럭	JC6BH	73,450
10477	화물	타타대우상용차	대우4.5톤/5톤단축카고트럭	DC2CH	66,020
10478	화물	타타대우상용차	대우4.5톤/5톤단축카고트럭	LC2CH	69,130
10479	화물	타타대우상용차	대우4.5톤/5톤장축카고트럭	DC3CH	66,480
10480	화물	타타대우상용차	대우4.5톤/5톤장축카고트럭	JC3CH	69,770
10481	화물	타타대우상용차	대우4.5톤/5톤초장축카고트럭	DC4CH	66,930
10482	화물	타타대우상용차	대우4.5톤/5톤초장축카고트럭	JC4CH	70,220
10483	화물	타타대우상용차	대우4.5톤/5톤초장축플러스스카고트럭	JC5CH	71,040
10484	화물	타타대우상용차	대우4.5톤극초장축고하중카고트럭	JC6AH	75,590
10485	화물	타타대우상용차	대우4.5톤극초장축카고트럭	BC5CH2	54,690
10486	화물	타타대우상용차	대우4.5톤극초장축카고트럭	EC6CH1	55,280
10487	화물	타타대우상용차	대우4.5톤극초장축카고트럭	EC6CH5	56,480
10488	화물	타타대우상용차	대우4.5톤극초장축카고트럭	EC6CT5	54,460
10489	화물	타타대우상용차	대우4.5톤극초장축카고트럭	GC6CH6	63,800
10490	화물	타타대우상용차	대우4.5톤극초장축카고트럭	JC6CH1	67,800
10491	화물	타타대우상용차	대우4.5톤극초장축카고트럭	JC6CH2	72,130
10492	화물	타타대우상용차	대우4.5톤극초장축플러스8.4카고트럭	JC8AH2	79,000
10493	화물	타타대우상용차	대우4.5톤극초장축플러스8.4카고트럭	JC8AHE	90,300
10494	화물	타타대우상용차	대우4.5톤극초장축플러스8.6카고	DC8CH1	70,040
10495	화물	타타대우상용차	대우4.5톤극초장축플러스8.6카고트럭	CC8CH1	62,720
10496	화물	타타대우상용차	대우4.5톤극초장축플러스8.8카고	JH8KHB	90,000
10497	화물	타타대우상용차	대우4.5톤극초장축플러스고하중카고트럭	JC6KH	76,630
10498	화물	타타대우상용차	대우4.5톤극초장축플러스스카고트럭	CC6CT1	52,450
10499	화물	타타대우상용차	대우4.5톤극초장축플러스스카고트럭	DC6CH1	67,250
10500	화물	타타대우상용차	대우4.5톤극초장축플러스스카고트럭	EC6KH1	55,210
10501	화물	타타대우상용차	대우4.5톤극초장축플러스스카고트럭	EC6KH5	57,450
10502	화물	타타대우상용차	대우4.5톤극초장축플러스스카고트럭	EC6KT5	56,990
10503	화물	타타대우상용차	대우4.5톤극초장축플러스스카고트럭	FC6KH1	55,560
10504	화물	타타대우상용차	대우4.5톤극초장축플러스스카고트럭	JC6BH1	70,270
10505	화물	타타대우상용차	대우4.5톤극초장축플러스스카고트럭	JC6BH2	74,350
10506	화물	타타대우상용차	대우4.5톤극초장축플러스스카고트럭	JC6KH1	73,630
10507	화물	타타대우상용차	대우4.5톤극초장축플러스스카고트럭	JC6KH2	78,590
10508	화물	타타대우상용차	대우4.5톤극초장축플러스스카고트럭	JC6KH3	75,450
10509	화물	타타대우상용차	대우4.5톤단축고하중카고트럭	LC2AH	72,310
10510	화물	타타대우상용차	대우4.5톤장축고하중카고트럭	JC3AH	72,950
10511	화물	타타대우상용차	대우4.5톤장축고하중카고트럭	LC3AH	72,770
10512	화물	타타대우상용차	대우4.5톤장축카고트럭	GC4CH5	57,900
10513	화물	타타대우상용차	대우4.5톤장축카고트럭	HC3CH5	58,290
10514	화물	타타대우상용차	대우4.5톤장축카고트럭	HC3CH6	63,660
10515	화물	타타대우상용차	대우4.5톤장축카고트럭	JC3CH1	66,130
10516	화물	타타대우상용차	대우4.5톤장축카고트럭	JC3CH2	63,500
10517	화물	타타대우상용차	대우4.5톤초장축고하중카고트럭	JC4AH	73,400
10518	화물	타타대우상용차	대우4.5톤초장축카고트럭	BC4CT1	46,810
10519	화물	타타대우상용차	대우4.5톤초장축카고트럭	DC4CH1	63,750
10520	화물	타타대우상용차	대우4.5톤초장축카고트럭	EC5CH1	53,330
10521	화물	타타대우상용차	대우4.5톤초장축카고트럭	EC5CH5	53,310
10522	화물	타타대우상용차	대우4.5톤초장축카고트럭	GC5CH6	63,300
10523	화물	타타대우상용차	대우4.5톤초장축카고트럭	JC4AH1	72,180
10524	화물	타타대우상용차	대우4.5톤초장축카고트럭	JC4CH1	65,680

연번	차종	제 작 사	차 명	형 식	기준가격
10525	화물	타타대우상용차	대우4.5톤초장축카고트럭	JC4CH2	72,900
10526	화물	타타대우상용차	대우4.5톤초장축카고트럭	LC4CH1	68,900
10527	화물	타타대우상용차	대우4.5톤초장축플러스고하중카고트럭	JC5AH	74,220
10528	화물	타타대우상용차	대우4.5톤초장축플러스카고트럭	JC5CH1	69,220
10529	화물	타타대우상용차	대우4.5톤초장축플러스카고트럭	JC5CH2	74,100
10530	화물	타타대우상용차	대우4X2트랙터	JH1TD	120,500
10531	화물	타타대우상용차	대우5톤극초장축카고트럭	EC6AH1	54,650
10532	화물	타타대우상용차	대우5톤극초장축카고트럭	GC6AHD	59,200
10533	화물	타타대우상용차	대우5톤극초장축카고트럭	JC6CH5	69,800
10534	화물	타타대우상용차	대우5톤극초장축카고트럭	LC6CH5	58,450
10535	화물	타타대우상용차	대우5톤극초장축플러스8.6카고트럭	CC8AHD	60,360
10536	화물	타타대우상용차	대우5톤극초장축플러스8.6카고트럭	DC8CH5	65,240
10537	화물	타타대우상용차	대우5톤극초장축플러스카고트럭	DC6CH5	76,690
10538	화물	타타대우상용차	대우5톤극초장축플러스카고트럭	EC6LH1	56,210
10539	화물	타타대우상용차	대우5톤극초장축플러스카고트럭	EC6LH5	57,420
10540	화물	타타대우상용차	대우5톤극초장축플러스카고트럭	GC6LH6	63,750
10541	화물	타타대우상용차	대우5톤극초장축플러스카고트럭	GC6LHD	61,760
10542	화물	타타대우상용차	대우5톤극초장축플러스카고트럭	JC6BH5	63,020
10543	화물	타타대우상용차	대우5톤급CNG암롤트럭	CC2AUN	79,200
10544	화물	타타대우상용차	대우5톤급CNG압축진개트럭	CC2AUK	93,400
10545	화물	타타대우상용차	대우5톤단축카고트럭	FC2AT1	49,280
10546	화물	타타대우상용차	대우5톤장축카고트럭	BC3AT1	44,180
10547	화물	타타대우상용차	대우5톤장축카고트럭	CC3ATD	44,200
10548	화물	타타대우상용차	대우5톤장축카고트럭	EC4AH1	51,380
10549	화물	타타대우상용차	대우5톤장축카고트럭	FC3AH1	49,150
10550	화물	타타대우상용차	대우5톤장축카고트럭	FC3AH2	53,970
10551	화물	타타대우상용차	대우5톤장축카고트럭	GC4AH5	56,810
10552	화물	타타대우상용차	대우5톤장축카고트럭	HC3AH5	54,700
10553	화물	타타대우상용차	대우5톤초장축카고트럭	BC4AT1	46,110
10554	화물	타타대우상용차	대우5톤초장축카고트럭	CC4AHD	57,200
10555	화물	타타대우상용차	대우5톤초장축카고트럭	CC4ATD	48,550
10556	화물	타타대우상용차	대우5톤초장축카고트럭	CC4ATE	53,250
10557	화물	타타대우상용차	대우5톤초장축카고트럭	DC4CH5	60,660
10558	화물	타타대우상용차	대우5톤초장축카고트럭	EC5AH1	53,960
10559	화물	타타대우상용차	대우5톤초장축카고트럭	GC5AH5	57,170
10560	화물	타타대우상용차	대우5톤초장축카고트럭	GC5AHD	57,410
10561	화물	타타대우상용차	대우5톤초장축카고트럭	HC4AH5	54,970
10562	화물	타타대우상용차	대우5톤초장축카고트럭	JC4CH5	68,400
10563	화물	타타대우상용차	대우5톤초장축카고트럭	JC4CH6	69,090
10564	화물	타타대우상용차	대우5톤초장축카고트럭	LC4CH5	68,400
10565	화물	타타대우상용차	대우5톤초장축플러스카고트럭	HC5LHD	56,400
10566	화물	타타대우상용차	대우5톤초장축플러스카고트럭	JC5CH5	65,850
10567	화물	타타대우상용차	대우5톤초장축플러스카고트럭	JC5CH6	64,770
10568	화물	타타대우상용차	대우6m 믹서트럭	DL4MP	112,590
10569	화물	타타대우상용차	대우6m 믹서트럭	LL4MY	126,390
10570	화물	타타대우상용차	대우6X2트랙터	JK4TD	133,680
10571	화물	타타대우상용차	대우6X2트랙터	JK4TX	139,130
10572	화물	타타대우상용차	대우6X4트랙터	JL4TD	129,860
10573	화물	타타대우상용차	대우6X4트랙터	JL4TX	135,310
10574	화물	타타대우상용차	대우7m 믹서트럭	DL5MP	116,500
10575	화물	타타대우상용차	대우7톤단축카고트럭	DC2CH	66,930
10576	화물	타타대우상용차	대우7톤장축카고트럭	CC3AT5	47,730
10577	화물	타타대우상용차	대우7톤장축카고트럭	DC3CH	67,390
10578	화물	타타대우상용차	대우7톤초장축카고트럭	DC4CH	67,840
10579	화물	타타대우상용차	대우8.5톤단축카고트럭	DH2CJ	87,220
10580	화물	타타대우상용차	대우8.5톤단축카고트럭	LC2AH	72,770

연번	차종	제 작 사	차 명	형 식	기준가격
10581	화물	타타대우상용차	대우8.5톤단축카고트럭	LC2AH9	70,900
10582	화물	타타대우상용차	대우8.5톤단축카고트럭	LC2AHA	74,500
10583	화물	타타대우상용차	대우8.5톤장축카고트럭	CH6CK3	220,020
10584	화물	타타대우상용차	대우8.5톤장축카고트럭	DH6CJ	88,130
10585	화물	타타대우상용차	대우8.5톤장축카고트럭	DH6CJ3	74,270
10586	화물	타타대우상용차	대우8.5톤장축카고트럭	GH7CK1	69,880
10587	화물	타타대우상용차	대우8.5톤장축카고트럭	HH6CK1	72,590
10588	화물	타타대우상용차	대우8.5톤장축카고트럭	LC3AH	73,220
10589	화물	타타대우상용차	대우8.5톤장축카고트럭	LH6CJ	94,900
10590	화물	타타대우상용차	대우8.5톤표준카고트럭	DH4CJ	87,220
10591	화물	타타대우상용차	대우8.5톤표준카고트럭	JH4CJ	94,180
10592	화물	타타대우상용차	대우8.5톤표준카고트럭	LH4CJ	94,000
10593	화물	타타대우상용차	대우8톤극초장축카고트럭	JC6AH	76,040
10594	화물	타타대우상용차	대우8톤극초장축카고트럭	LC6AHA	76,430
10595	화물	타타대우상용차	대우8톤극초장축플러스카고트럭	JC6KH	77,090
10596	화물	타타대우상용차	대우8톤극초장축플러스카고트럭	JC6KH9	73,900
10597	화물	타타대우상용차	대우8톤극초장축플러스카고트럭	JC6KHA	71,260
10598	화물	타타대우상용차	대우8톤덤프트럭	CH3DK1	69,300
10599	화물	타타대우상용차	대우8톤덤프트럭	DH2DJ	78,770
10600	화물	타타대우상용차	대우8톤덤프트럭	DH2DJ3	73,450
10601	화물	타타대우상용차	대우8톤덤프트럭	LH2DJ	87,960
10602	화물	타타대우상용차	대우8톤덤프트럭	LH2DJ3	86,250
10603	화물	타타대우상용차	대우8톤장축카고트럭	JC3AH	73,400
10604	화물	타타대우상용차	대우8톤장축카고트럭	JH6CJ	95,090
10605	화물	타타대우상용차	대우8톤초장축카고트럭	GH8CK7	75,470
10606	화물	타타대우상용차	대우8톤초장축카고트럭	JC4AH	73,860
10607	화물	타타대우상용차	대우8톤초장축카고트럭	JC4AHB	67,590
10608	화물	타타대우상용차	대우8톤초장축카고트럭	JH8CJ	96,180
10609	화물	타타대우상용차	대우8톤초장축카고트럭	JH8CJ3	81,680
10610	화물	타타대우상용차	대우8톤초장축카고트럭	JH8CJB	81,450
10611	화물	타타대우상용차	대우8톤초장축카고트럭	JH8CJC	84,000
10612	화물	타타대우상용차	대우8톤초장축카고트럭	LC4AH9	65,900
10613	화물	타타대우상용차	대우8톤초장축플러스카고트럭	JC5AH	74,680
10614	화물	타타대우상용차	대우9.5톤극초장축저상카고트럭	EL9AL1	82,030
10615	화물	타타대우상용차	대우9.5톤극초장축저상카고트럭	GL9AF7	84,950
10616	화물	타타대우상용차	대우9.5톤극초장축저상카고트럭	HL8AF1	82,840
10617	화물	타타대우상용차	대우9.5톤극초장축저상카고트럭	JL9CJB	95,220
10618	화물	타타대우상용차	대우9.5톤극초장축저상카고트럭	JL9CJC	109,400
10619	화물	타타대우상용차	대우9.5톤극초장축카고트럭	JL9CJ	97,040
10620	화물	타타대우상용차	대우9.5톤단축저상카고트럭	LL5CJ3	91,300
10621	화물	타타대우상용차	대우9.5톤단축카고트럭	LL5CJ	93,220
10622	화물	타타대우상용차	대우9.5톤장축저상카고트럭	CL7CL1	77,830
10623	화물	타타대우상용차	대우9.5톤장축저상카고트럭	DL6CJ3	91,310
10624	화물	타타대우상용차	대우9.5톤장축저상카고트럭	GL7CF1	87,100
10625	화물	타타대우상용차	대우9.5톤장축저상카고트럭	GL7CF7	86,400
10626	화물	타타대우상용차	대우9.5톤장축저상카고트럭	JL7CJB	97,040
10627	화물	타타대우상용차	대우9.5톤장축저상카고트럭	LL7CJ3	96,400
10628	화물	타타대우상용차	대우9.5톤장축카고트럭	DL6CJ	100,310
10629	화물	타타대우상용차	대우9.5톤장축카고트럭	JL7CJ	95,220
10630	화물	타타대우상용차	대우9.5톤장축카고트럭	LL7CJ	105,770
10631	화물	타타대우상용차	대우9.5톤초장축저상카고트럭	EL8CL1	82,490
10632	화물	타타대우상용차	대우9.5톤초장축저상카고트럭	GL8CF1	84,200
10633	화물	타타대우상용차	대우9.5톤초장축저상카고트럭	GL8CF7	87,040
10634	화물	타타대우상용차	대우9.5톤초장축저상카고트럭	JL8CJB	94,310
10635	화물	타타대우상용차	대우9.5톤초장축카고트럭	JL8CJ	96,130
10636	화물	타타대우상용차	대우9.5톤초장축카고트럭	LL8CJ	95,040

연번	차종	제 작 사	차 명	형 식	기준가격
10637	화물	타타대우상용차	대우CNG5톤급암롤트럭	C3CUFA	75,480
10638	화물	타타대우상용차	대우CNG5톤급축진개트럭	C3CUFC	83,360
10639	화물	타타대우상용차	대우암롤트럭	LC2GH6	81,540
10640	화물	타타대우상용차	대우압축진개트럭	LC2GHD	86,790
10641	화물	타타대우상용차	대우진개덤프트럭	LC2GH9	69,540
10642	특수	타타대우상용차	대우트랙터	EK3TC8	104,810
10643	특수	타타대우상용차	대우트랙터	EK3TD8	116,400
10644	특수	타타대우상용차	대우트랙터	EK3TM8	108,380
10645	특수	타타대우상용차	대우트랙터	EK3TME	114,170
10646	특수	타타대우상용차	대우트랙터	EL3TC7	91,850
10647	특수	타타대우상용차	대우트랙터	EL3TC8	98,460
10648	특수	타타대우상용차	대우트랙터	EL3TD8	114,710
10649	특수	타타대우상용차	대우트랙터	EL3TDE	120,910
10650	특수	타타대우상용차	대우트랙터	EL3TM8	103,780
10651	특수	타타대우상용차	대우트랙터	GH1TM7	97,010
10652	특수	타타대우상용차	대우트랙터	GK3TMK	104,260
10653	특수	타타대우상용차	대우트랙터	GK3TML	113,590
10654	특수	타타대우상용차	대우트랙터	GK3TXL	116,960
10655	특수	타타대우상용차	대우트랙터	GK3TXP	122,170
10656	특수	타타대우상용차	대우트랙터	GL3TC8	57,710
10657	특수	타타대우상용차	대우트랙터	GL3TM7	102,220
10658	특수	타타대우상용차	대우트랙터	GL3TM8	102,940
10659	특수	타타대우상용차	대우트랙터	GL3TX8	115,930
10660	특수	타타대우상용차	대우트랙터	JK4TDA	116,700
10661	특수	타타대우상용차	대우트랙터	JK4TDC	120,100
10662	특수	타타대우상용차	대우트랙터	JK4TDZ	200,000
10663	특수	타타대우상용차	대우트랙터	JK4TXA	124,100
10664	특수	타타대우상용차	대우트랙터	JK4TXC	131,900
10665	특수	타타대우상용차	대우트랙터	JL4TD9	101,500
10666	특수	타타대우상용차	대우트랙터	JL4TDP	123,400
10667	특수	타타대우상용차	대우트랙터	JL4TX2	124,800
10668	특수	타타대우상용차	대우트랙터	JL4TXA	117,300
10669	특수	타타대우상용차	대우트랙터	JL4TXP	126,800
10670	화물	타타대우상용차	대우풀카고트럭	BL8PN1	93,380
10671	화물	타타대우상용차	대우풀카고트럭	JL8PC	125,400
10672	화물	타타대우상용차	대우풀카고트럭	JL8PCA	123,700
10673	화물	타타대우상용차	대우풀카고트럭	LL8PC	124,310
10674	화물	타타대우상용차	대우풀카고트럭	LL8PC2	123,630
10675	화물	타타대우상용차	트랙터4X2슬리퍼캡-표준로얄A/T	JH1TD	124,130
10676	화물	타타대우상용차	트랙터4X2슬리퍼캡-표준로얄M/T	JH1TD	119,630
10677	화물	타타대우상용차	트랙터4X2슬리퍼캡-표준수퍼디럭스A/T	JH1TD	119,220
10678	화물	타타대우상용차	트랙터4X2슬리퍼캡-표준수퍼디럭스M/T	JH1TD	116,540
10679	화물	타타대우상용차	트랙터6X2슬리퍼캡-표준로얄A/T	JK4TD	140,680
10680	화물	타타대우상용차	트랙터6X2슬리퍼캡-표준로얄M/T	JK4TX	146,130
10681	화물	타타대우상용차	트랙터6X2슬리퍼캡-표준로얄M/T	JK4TD	136,400
10682	화물	타타대우상용차	트랙터6X2슬리퍼캡-표준수퍼디럭스A/T	JK4TD	137,950
10683	화물	타타대우상용차	트랙터6X2슬리퍼캡-표준수퍼디럭스A/T	JK4TX	143,400
10684	화물	타타대우상용차	트랙터6X2슬리퍼캡-표준수퍼디럭스M/T	JK4TD	133,680
10685	화물	타타대우상용차	트랙터6X4슬리퍼캡-표준로얄A/T	JL4TD	133,500
10686	화물	타타대우상용차	트랙터6X4슬리퍼캡-표준로얄M/T	JL4TX	138,950
10687	화물	타타대우상용차	트랙터6X4슬리퍼캡-표준로얄M/T	JL4TD	129,220
10688	화물	타타대우상용차	트랙터6X4슬리퍼캡-표준수퍼디럭스A/T	JL4TD	130,000
10689	화물	타타대우상용차	트랙터6X4슬리퍼캡-표준수퍼디럭스A/T	JL4TX	135,450
10690	화물	타타대우상용차	트랙터6X4슬리퍼캡-표준수퍼디럭스M/T	JL4TD	125,720
10691	화물	타타대우상용차	트랙터6X4중량물운송용슬리퍼캡-표준로얄A/T	JL4TX	138,950
10692	화물	타타대우상용차	트랙터6X4중량물운송용슬리퍼캡-표준수퍼디럭스A/T	JL4TX	135,450

연번	차종	제 작 사	차 명	형 식	기준가격
10693	화물	타타대우상용차	풀카고데이캡-저상로얄A/T	LL8PC	129,770
10694	화물	타타대우상용차	풀카고데이캡-저상로얄M/T	LL8PC	125,270
10695	화물	타타대우상용차	풀카고데이캡-저상수퍼디럭스A/T	LL8PC	126,770
10696	화물	타타대우상용차	풀카고데이캡-저상수퍼디럭스M/T	LL8PC	122,270
10697	화물	타타대우상용차	풀카고슬리퍼캡-저상로얄A/T	JL8PC	130,860
10698	화물	타타대우상용차	풀카고슬리퍼캡-저상로얄M/T	JL8PC	126,360
10699	화물	타타대우상용차	풀카고슬리퍼캡-저상수퍼디럭스A/T	JL8PC	126,950
10700	화물	타타대우상용차	풀카고슬리퍼캡-저상수퍼디럭스M/T	JL8PC	122,450
10701	특수	타타대우상용차	프리마트랙터	JK4TDG	156,200
10702	특수	타타대우상용차	프리마트랙터	JK4TDT	158,500
10703	특수	타타대우상용차	프리마트랙터	JK4TXT	134,700
10704	특수	탑캠	탑캠이동업무차	T5 MONACO 660	69,000
10705	특수	탑캠	탑캠이동업무차	T5 MONACO660-19	77,200
10706	특수	태강기업	태강절연고소작업차	TEH0428TS150C	110,000
10707	특수	태강기업	태강절연고소작업차	TEH0428TS150N	90,100
10708	특수	태건	태건이동홍보차	TGB-120	24,300
10709	특수	태건	태건이동홍보차	TGH-100	41,000
10710	화물	태경이엔지	태경도로분진청소차	TKRDSC-075S2	189,090
10711	화물	태경이엔지	태경살수차	TKWS-035S01	55,450
10712	화물	태경이엔지	태경살수차	TKWS-035-S01	60,900
10713	화물	태경이엔지	태경천연가스12톤살수차	TKWS-016RBCD-S01	180,450
10714	화물	태경이엔지	태경천연가스살수차	TKWS-016RBC-S01	180,450
10715	화물	태경이엔지	태경천연가스살수차	TKWS-075RBCP-A01	161,810
10716	화물	태산냉동	태산2.3톤냉동탑차	TS2,3RV-T1-HD3,5	55,910
10717	화물	태산냉동	태산2.4톤냉동탑차	TS2,4RV-T2-HD3,5	66,400
10718	화물	태산냉동	태산3.1톤냉동탑차	TS3,1RV-T3-HD3,5-66	90,600
10719	화물	태산냉동	태산3.5톤카고	TS-3,5T-Cargo	47,800
10720	특수	태성기계	태성이동식동물사체처리차	TS-KR5T-M001	254,090
10721	화물	태성산업	태성1.3톤할어운반차	CFK-13FV4-KM11	23,090
10722	화물	태성산업	태성1.3톤할어운반차	CFK70-FV4-HD1	20,000
10723	화물	태성산업	태성1.3톤할어운반차	CFK-FV4A-HD1	22,160
10724	화물	태성산업	태성1.3톤할어운반차	CFK-FV-HD1	26,470
10725	화물	태성산업	태성3.4톤할어운반차	CFK-FV-HD3,5	79,120
10726	화물	태성산업	태성5.9톤할어운반차	CFK70-FV10-HD4,5	109,490
10727	화물	태성산업	태성5.9톤할어운반차	CFK-FV10-HD4,5	103,690
10728	화물	태성산업	태성6.1톤할어운반차	CFK-FV10-DW4,5	97,040
10729	화물	태양아트	태양아트0.9톤내장탑차	TYART-E56KB0,9THG	19,100
10730	화물	태양아트	태양아트1.1톤내장탑차	TYART-KB1,1T	23,930
10731	화물	태양아트	태양아트1.2톤내장탑차	TYART-KBHT1,2T	21,290
10732	화물	태양아트	태양아트1톤내장탑차	TYART-E5HP1HT	16,300
10733	화물	태양아트	태양아트1톤내장탑차	TYART-E5HP1T	15,800
10734	화물	태양아트	태양아트1톤내장탑차	TYART-HP1T	14,290
10735	화물	태양아트	태양아트1톤내장탑차	TYART-HP1TH	12,640
10736	화물	태양아트	태양아트1톤내장탑차SLD	TYART-HP1TSLD	13,260
10737	화물	태양아트	태양아트1톤냉장탑차SLD	TYART-CHP1LX	17,940
10738	화물	태양아트	태양아트1톤냉장탑차SLD	TYART-E5HP1TSLD-R	21,600
10739	화물	태양아트	태양아트2톤내장탑차	TYART-HM2T	34,680
10740	화물	태양아트	태양아트2톤냉장탑차	TYART-HME52T	37,250
10741	화물	태양특장	태양1.1톤윙바디트럭	TY-1,2KIA-M1-WING	24,570
10742	화물	태양특장	태양18톤윙바디트럭	TY-22,5DWJ9CCP-WING-A	157,090
10743	화물	태양특장	태양3.1톤윙바디트럭	TY-3,5HD-M-WING	58,880
10744	화물	태양특장	태양내장탑윙바디트럭	TY-1,2KS-VW	22,950
10745	화물	태영공업	태영가변차체식로우베드	TY-2A-4A7405-SH	93,300
10746	화물	태영공업	태영가변차체식로우베드	TY-3A6928	45,000
10747	화물	태영공업	태영가변형로우베드트레일러	TY-3A-6730S	60,000
10748	화물	태영공업	태영로우베드트레일러	TY-26-4A6000	55,000



연번	차종	제 작 사	차 명	형 식	기준가격
10749	화물	태영공업	태영로우베드트레일러	TY-2A-4A7520	61,000
10750	화물	태영공업	태영로우베드트레일러	TY-2A-Z4A7300	53,000
10751	화물	태영공업	태영로우베드트레일러	TY-3A-B2A6450	26,000
10752	화물	태영공업	태영로우베드트레일러	TY-3X676	41,330
10753	화물	태영에이치아이	태영16륜가변형로우베드트레일러	TYHI-2A-ASW650	76,000
10754	화물	태영에이치아이	태영가변차체식로우베드	TYHI-2A-ASWL700	110,000
10755	화물	태영에이치아이	태영로우베드트레일러	TYHI1304-2A-WB5100	67,000
10756	화물	탱크코리아	탱크10KL경질유탱크로리	TLS-10HM250	70,270
10757	화물	탱크코리아	탱크10KL경질유탱크로리	TLSAM010-H280M05	82,730
10758	화물	탱크코리아	탱크10KL중질유탱크로리	TLS-10HMSH250	72,680
10759	화물	탱크코리아	탱크10KL탱크로리	TLSAM010-H280M4X2	82,400
10760	화물	탱크코리아	탱크23KL나트륨수산화물탱크로리	TOSLE023-H520A025	115,000
10761	화물	탱크코리아	탱크24KL경질유탱크로리	TLS-24DWAE41	128,410
10762	화물	탱크코리아	탱크24KL탱크로리	TCSLC024-H540AH25	217,430
10763	화물	탱크코리아	탱크26KL에틸퓨란트레일러	TKTL-26KLTRLL	74,000
10764	화물	탱크코리아	탱크28KL중질유보온탱크로리	TIIE028-H520A025	182,880
10765	화물	탱크코리아	탱크28KL탱크로리	TLBAM028-H540A175	194,320
10766	화물	탱크코리아	탱크28KL탱크로리	TLSAM028-H540A175	181,860
10767	화물	탱크코리아	탱크28KL탱크로리	TLSAM028-H540A8X4	189,000
10768	화물	탱크코리아	탱크28KL탱크로리	TLSAM028-HSM540A175	185,100
10769	화물	탱크코리아	탱크30KL탱크로리	TLSAM030-H540A8X4	188,900
10770	화물	탱크코리아	탱크30KL탱크로리	TLSAM030-V450A016	200,090
10771	화물	탱크코리아	탱크32KL경질유탱크로리	TKTL-32HRSA	141,420
10772	화물	탱크코리아	탱크32KL경질유탱크로리	TKTL-32HSAE46	148,980
10773	화물	탱크코리아	탱크32KL경질유탱크로리	TLS-32DWAE43	154,350
10774	화물	탱크코리아	탱크32KL경질유탱크로리	TLS-32DWME43	160,810
10775	화물	탱크코리아	탱크32KL경질유탱크로리	TLSAM032-D440A025	173,180
10776	화물	탱크코리아	탱크32KL경질유탱크로리	TLSAM032-H500A025	193,660
10777	화물	탱크코리아	탱크32KL경질유탱크로리	TLSAM032-H520A025	184,650
10778	화물	탱크코리아	탱크32KL솔벤트탱크로리	TLS-32DWAE50	172,100
10779	화물	탱크코리아	탱크32KL탱크로리	TLSAM032-D480A025	192,260
10780	화물	탱크코리아	탱크32KL탱크로리	TLSAM032-H540A10X4	206,200
10781	화물	탱크코리아	탱크32KL탱크로리	TLSAM032-H540A10X4SC	197,560
10782	화물	탱크코리아	탱크32KL탱크로리	TLSAM032-H540AH25	202,880
10783	화물	탱크코리아	탱크32KL탱크로리	TLSAM032-HS540A25	196,650
10784	화물	탱크코리아	탱크8KL경질유탱크로리	TKTL-08DWME270	64,030
10785	화물	탱크코리아	탱크코리아28KL중질유탱크로리	TKTL-28DWTA	27,270
10786	화물	탱크코리아	탱크코리아32KL경질유탱크로리	TKTL-32HRSM	133,060
10787	화물	탱크코리아	탱크코리아32KL경질유탱크로리	TKTL-32HSMSE44	146,510
10788	화물	탱크코리아	탱크코리아4.5톤울트라카고트럭	TKT-4.5CU-DW	58,200
10789	화물	탱크코리아	탱크코리아4.5톤웬바디트럭	TKWB-4.5DWUL	65,680
10790	화물	탱크코리아	탱크코리아4.5톤초장축카고트럭	TKPA-4.5DWPL	51,220
10791	화물	탱크코리아	탱크코리아5톤극초장축카고트럭	TKP-5CX-DW	58,060
10792	화물	탱크코리아	탱크코리아5톤울트라카고트럭	TKP-5CU-HD	56,190
10793	화물	탱크코리아	탱크코리아7.5톤극초장축카고트럭	TKT-7.5CX-DW	54,770
10794	화물	탱크코리아	탱크코리아7.5톤울트라카고트럭	TKP-7.5CU-DW	59,110
10795	화물	탱크코리아	탱크코리아9톤장축카고트럭	TKP-9CM-DW	57,070
10796	화물	탱크코리아	탱크코리아극초장축카고트럭	TKTA-4TDWWSL	50,810
10797	화물	테미스	테미스의료물품운송차량	TMS-M,A VEHICLE	99,090
10798	특수	테미스	테미스이동기지국차량	TMS-4.5BASESTATION VEHICL	156,000
10799	특수	테미스	테미스이동기지국차량	TMS-M,B VEHICLE	82,800
10800	화물	테미스	테미스이동방재차	TMS-EMERGENCY VEHICLE	255,300
10801	특수	테미스	테미스이동실험계측차	TMS-G,I VEHICLE	40,300
10802	특수	테미스	테미스현금지급기관리차량	TMS17-ATM,01	4,000
10803	특수	테미스	테미스확장식이동정비차량	TMS-EXPANDING ROUNDS	50,900
10804	화물	투데이모터스	40ft컨테이너트레일러	TDMGLS40-101A	22,340

연번	차종	제 작 사	차 명	형 식	기준가격
10805	화물	투데이모터스	투데이10M평판트레일러	TDMPT10-D2B0	24,540
10806	화물	투데이모터스	투데이20FT컨테이너운송트레일러	TDMCT2-D25S	13,630
10807	화물	투데이모터스	투데이20FT컨테이너운송트레일러	TDMCT2-D2A1	14,500
10808	화물	투데이모터스	투데이40FT컨테이너운송트레일러	TDMCT3-D2AS	17,300
10809	화물	투데이모터스	투데이40ft컨테이너트레일러	TDMGLS40-101B	24,250
10810	화물	투데이모터스	투데이40ft컨테이너트레일러	TDMGLS40-101S	15,800
10811	화물	투데이모터스	투데이40피트컨테이너운송트레일러	TDMCT3-D2AL	23,000
10812	화물	투데이모터스	투데이40피트컨테이너운송트레일러	TDMCT40-D2W1	25,000
10813	화물	투데이모터스	투데이40피트컨테이너운송트레일러	TDMCT40-D2W2	25,000
10814	화물	투데이모터스	투데이40피트컨테이너운송트레일러	TDMCT5-D2C1	27,270
10815	화물	투데이모터스	투데이40피트컨테이너운송트레일러	TDMCT5N-D3C3	46,730
10816	화물	투데이모터스	투데이구즈넥컨테이너샤시	TDMGLS40-101T	28,170
10817	화물	투데이모터스	투데이구즈넥콤비40피트컨테이너운송트레일러	TDMCT7-202S	25,000
10818	화물	투데이모터스	투데이구즈넥콤비더블샤시	TDMGNCC-201D	36,900
10819	화물	투데이모터스	투데이구즈넥콤비컨테이너샤시	TDMGNCC-201C	33,000
10820	화물	투데이모터스	투데이구즈넥콤비컨테이너샤시	TDMGNCC-201S	40,000
10821	화물	투데이모터스	투데이콤비컨테이너샤시	TDMCBCC4-DB20S	18,500
10822	화물	투데이모터스	투데이콤비컨테이너샤시	TDMCBCC4-DB30S	24,600
10823	화물	투데이모터스	투데이콤비컨테이너운송트레일러	TDMCBCC4-DB30B	30,000
10824	화물	트랜스테크	트랜스테크레저장비운송트레일러	DIDEL100	4,450
10825	화물	트랜스테크	트랜스테크레저장비운송트레일러	DIDEL200	6,600
10826	화물	트랜스테크	트랜스테크일반화물운송트레일러	MARMOSA	11,700
10827	화물	트레일러	트레일러레저장비운송트레일러	GECKO-001	2,710
10828	화물	티앤씨코리아	티앤씨코리아레저장비운송트레일러	H5	8,000
10829	화물	티에스트레일러	티에스스카이호크레저장비운송트레일러	SH190	2,960
10830	화물	티피(TP)기술	티피6.9톤차량운송트럭	TP5900-HD4,5	103,630
10831	화물	티피글로벌텍	티피글로벌텍6.7톤차량운송트럭	TP6700-HD4,5	102,200
10832	화물	티피글로벌텍	티피글로벌텍7.0톤차량운송트럭	TP7000-HD4,5	103,630
10833	화물	티피글로벌텍	티피글로벌텍7톤차량운송트럭	TP6000-1-HD4,5	101,800
10834	화물	티피글로벌텍	티피글로벌텍7톤차량운송트럭	TP7000-HD4,5-02	102,700
10835	화물	티피기술	티피4.9톤차량운송트럭	CDZ-CTP-E6HD5-TEG	113,030
10836	화물	티피기술	티피5.8톤차량운송트럭	TP1502-R1HD5	102,720
10837	화물	팀알브이모터스	팀알브이스타렉스카고	TEAMRVMOTORS-19	33,600
10838	화물	파워테크닉스	파워테크닉스봉고III EV세이버	SV-ET1	50,000
10839	화물	파이어스	파이어스6톤물탱크소방자동차	FID85ASTKA1-15	220,000
10840	화물	파이어스	파이어스물탱크소방자동차	FID85ASTKA1-17	214,540
10841	특수	파이어스	파이어스소방펌프차	FIH35MDPUA2-11	136,360
10842	특수	파이어스	파이어스소방펌프차	FIH35MDPUA2-17	165,900
10843	화물	파이어스	파이어스소방펌프차	FIH5ADHPUA1-12	170,000
10844	화물	파이어스	파이어스소방펌프차	FIH5ADPUA1-11	170,000
10845	화물	파이어스	파이어스소방펌프차	FIH5ADPUA1-12	126,000
10846	화물	파이어스	파이어스소방펌프차	FIH5ADPUA1-14-1	196,200
10847	화물	파이어스	파이어스소방펌프차	FIH5ADPUA1-15	209,500
10848	화물	파이어스	파이어스소방펌프차	FIH5ADPUA1-16	208,180
10849	화물	파이어스	파이어스소방펌프차	FIH5ADPUA1-17	205,090
10850	화물	파이어스	파이어스소방펌프차	FIH5ADPUA1-18	205,200
10851	화물	파이어스	파이어스소방펌프차	FIH5DPUA1-10	147,000
10852	화물	파이어스	파이어스화소방펌프차	FIH5ADCHA1-16	193,630
10853	화물	파이어스	파이어스화소방펌프차	FIH5ADCHA1-16-2	209,000
10854	화물	파이어스	파이어스화소방펌프차	FIH5ADCHA1-17-1	188,180
10855	화물	파이어스	파이어스화소방펌프차	FIH5ADCHA1-17-2	190,000
10856	화물	팔도	팔도12.5톤왕바디	PD12,5WB-H6X4	146,600
10857	화물	팔도	팔도13.5톤냉동탑	PD13,5INT-PD14	196,100
10858	화물	팔도	팔도16톤왕바디	PD16WBT-H6X4	157,280
10859	화물	팔도	팔도2.5톤냉동탑차	PD2,5IN-HD2,5	57,300
10860	화물	팔도	팔도4.5톤냉동탑	PD4,5IN-HD625	81,220

연번	차종	제 작 사	차 명	형 식	기준가격
10861	화물	팔도	팔도5톤내장탑	PD5IN-HD625	70,260
10862	특수	페밀리카라반	페밀리이동업무용차	TRAVAN-1	43,200
10863	화물	평강비아이엠(B.I.M)	평강1.5톤어브바카	PKA-D15K01S	64,870
10864	화물	평강비아이엠(B.I.M)	평강1.6톤어브바카	PKA-M15K01S	64,870
10865	화물	평강비아이엠(B.I.M)	평강1.7톤어브바카	PKA-M17L-09	64,870
10866	화물	평강비아이엠(B.I.M)	평강2.1톤어브바카	PKA-M16K09RM	65,400
10867	화물	평강비아이엠(B.I.M)	평강2.5톤어브바카	PKA-M18H-06	74,540
10868	화물	평강비아이엠(B.I.M)	평강2.5톤어브바카	PKA-M18J-08	69,500
10869	화물	평강비아이엠(B.I.M)	평강4.5톤셀프로더	PKS-MG17-10	73,000
10870	화물	평강비아이엠(B.I.M)	평강4.5톤프리마어브바카	PKA-SD500A0000	116,360
10871	화물	평강비아이엠(B.I.M)	평강5톤셀프로더	PKS-MG17-09	73,000
10872	특수	평강비아이엠(B.I.M)	평강RX언더리프트	PKU-RX01-18	48,100
10873	특수	평강비아이엠(B.I.M)	평강대형크레인렉카	JC5AHB	156,300
10874	특수	평강비아이엠(B.I.M)	평강대형크레인언더렉카	PKW-DWU17B	275,400
10875	특수	평강비아이엠(B.I.M)	평강대형크레인언더리프트	PKW-SIW30U	363,600
10876	특수	평강비아이엠(B.I.M)	평강마이트렉카	PKW-M035BU-16	72,600
10877	특수	평강비아이엠(B.I.M)	평강마이트렉카	PKW-M035W-17	76,300
10878	특수	평강비아이엠(B.I.M)	평강마이트언더리프트	PKW-MC250U	58,000
10879	특수	평강비아이엠(B.I.M)	평강봉고Ⅲ4륜볼렉카	PKW-B19K-04M	34,000
10880	특수	평강비아이엠(B.I.M)	평강봉고Ⅲ볼렉카	PKW-B16K-02A	31,300
10881	특수	평강비아이엠(B.I.M)	평강봉고Ⅲ언더리프트	PKU-B16K-02A	29,300
10882	특수	평강비아이엠(B.I.M)	평강봉고Ⅲ언더리프트	PKU-B18K05A	33,000
10883	특수	평강비아이엠(B.I.M)	평강스포츠헤언더리프트	PKW-K16K02A	32,700
10884	특수	평강비아이엠(B.I.M)	평강슬림언더리프트	PKU-K15K-07A	40,200
10885	특수	평강비아이엠(B.I.M)	평강슬림언더리프트	PKU-K15K-07M	41,800
10886	특수	평강비아이엠(B.I.M)	평강슬림언더리프트	PKU-K16K-07A	40,000
10887	화물	평강비아이엠(B.I.M)	평강어브바카	PKS-M14K01B	50,030
10888	화물	평강비아이엠(B.I.M)	평강어브바카	PKW-M14K01S2	52,050
10889	특수	평강특장자동차	평강봉고Ⅲ언더리프트	PKU-B12K-02A	30,730
10890	특수	평강특장자동차	평강스포츠헤카	PKW-K12K-02A	30,730
10891	특수	평강특장자동차	평강스포츠헤카	PKW-K12K-04A	34,860
10892	화물	포드트레이일러코리아	포드레저장비운송트레이러	POD1	4,000
10893	화물	포맥특장	포맥24톤단축카고트럭	FMH-24TCP	99,340
10894	화물	포맥특장	포맥4.5톤극초장축플러스카고트럭	FMD-4.5LLCP	52,630
10895	화물	포맥특장	포맥4.5톤극초장축플러스카고트럭	HD4.5CT-EK	52,760
10896	화물	포맥특장	포맥4.5톤극초장축플러스카고트럭	HD5CM-10	52,760
10897	화물	포맥특장	포맥5톤극초장축플러스카고트럭	FMD-5LLCP	52,700
10898	화물	포맥특장	포맥11.5톤초장축카고트럭	FDP-11.5SGL-DWT9.5	111,800
10899	화물	포맥특장	포맥14.5톤장축카고트럭	FDP-14.5LGT-DW14LW	120,860
10900	화물	포맥특장	포맥14톤왕바디트럭	FDP-14WBT	139,140
10901	화물	포맥특장	포맥14톤왕바디트럭	FMD-14WBT	127,370
10902	화물	포맥특장	포맥14톤장축카고트럭	FMD-14LCP	93,450
10903	화물	포맥특장	포맥15톤냉장왕바디트럭	FDP-15RWBT	197,040
10904	화물	포맥특장	포맥16톤왕바디트럭	FDP-16WBT	142,820
10905	화물	포맥특장	포맥17.5톤장축카고트럭	FMD-17.5LCP	84,130
10906	화물	포맥특장	포맥17톤장축카고트럭	FDP-17LGT-DW14LW	120,640
10907	화물	포맥특장	포맥2.1톤크레인집게차	FDP-2.1HNCSD75	127,790
10908	화물	포맥특장	포맥2.1톤크레인집게차	FDP-2.1NC65	121,080
10909	화물	포맥특장	포맥22.5톤단축카고트럭	FMD-22.5SCP	85,930
10910	화물	포맥특장	포맥22.5톤장축카고트럭	FMD-22.5LCP	95,060
10911	화물	포맥특장	포맥22.5톤초장축카고트럭	FMH-22.5LCP	109,290
10912	화물	포맥특장	포맥23.5톤장축카고트럭	FDP-23.5LGT440-DW19LW	142,820
10913	화물	포맥특장	포맥23.5톤장축카고트럭	FDP-23.5LGT480-DW19LW	148,280
10914	화물	포맥특장	포맥24톤암롤트럭	FDP-24AR-DW18	137,870
10915	화물	포맥특장	포맥24톤암롤트럭	FMH-24MAP440	137,200
10916	화물	포맥특장	포맥24톤암롤트럭	FMHA-24AR17460	162,130

연번	차종	제 작 사	차 명	형 식	기준가격
10917	화물	포메특장	포메24톤장축카고트럭	FDP-24LGT480-DW19LW	148,700
10918	화물	포메특장	포메24톤카고트럭	FMH-24M380P	92,700
10919	화물	포메특장	포메24톤특장축카고트럭	FMH-24LCP420	108,920
10920	화물	포메특장	포메25.5톤장축카고트럭	FDP-25.5LGT480-DW18LW102	155,040
10921	화물	포메특장	포메25.5톤표준카고트럭	FDP-25.5GLP	121,100
10922	화물	포메특장	포메25톤단축카고트럭	FMH-25SS410	95,670
10923	화물	포메특장	포메25톤카고트럭	FMD-25SCP	96,250
10924	화물	포메특장	포메26.5톤단축카고트럭	FDP-26.5SGT480-DW19.5LW	152,400
10925	화물	포메특장	포메26.5톤단축카고트럭	FMH-26.5S460	118,350
10926	화물	포메특장	포메26.5톤단축카고트럭	FMH-26.5SS20A	129,120
10927	화물	포메특장	포메26.5톤단축카고트럭	FMH-26.5SS440	108,670
10928	화물	포메특장	포메26.5톤장축카고트럭	FDP-26.5LGP480-DW19LW	150,100
10929	화물	포메특장	포메26.5톤장축카고트럭	FDP-26.5LGT480-DW18LW	144,820
10930	화물	포메특장	포메26.5톤카고트럭	FMHA-26.5SLP17-460	144,320
10931	화물	포메특장	포메26.5톤표준카고트럭	FDP-26.5SCP	117,200
10932	화물	포메특장	포메26톤초장축카고트럭	FMH-26U520P	131,300
10933	화물	포메특장	포메26톤카고트럭	FMH-26MCP	106,440
10934	화물	포메특장	포메26톤코일운송트럭	FDP-26COILT-18LW480AL	166,910
10935	화물	포메특장	포메26톤특장축카고트럭	FMH-26LCP420	108,180
10936	화물	포메특장	포메26톤표준카고	FMD-26MCP	107,670
10937	화물	포메특장	포메27톤단축카고트럭	FMD-27ICP	106,480
10938	화물	포메특장	포메27톤단축카고트럭	FMD-27ICP430A	121,440
10939	화물	포메특장	포메27톤단축카고트럭	FMH-27S520A	128,170
10940	화물	포메특장	포메4.5톤극초장축카고트럭	FDP-4.5HCT71	86,830
10941	화물	포메특장	포메4.5톤극초장축카고트럭	FHN-4.5ULCP	58,910
10942	화물	포메특장	포메4.5톤극초장축카고트럭	FMD-4.5LCP	57,320
10943	화물	포메특장	포메4.5톤극초장축카고트럭	FMD-4.5LCT	52,530
10944	화물	포메특장	포메4.5톤극초장축카고트럭	FMH-4.5LCP	55,460
10945	화물	포메특장	포메4.5톤극초장축카고트럭	FMH-4.5LCT	58,360
10946	화물	포메특장	포메4.5톤극초장축카고트럭	FMH-4.5UCP70	59,960
10947	화물	포메특장	포메4.5톤극초장축카고트럭	HD4.5CT-6NEB	54,460
10948	화물	포메특장	포메4.5톤극초장축카고트럭	HD4.5CT-EK	58,900
10949	화물	포메특장	포메4.5톤극초장축플러스카고트럭	FDP-4.5CP75	80,270
10950	화물	포메특장	포메4.5톤극초장축플러스카고트럭	FDP-4.5CT75	80,470
10951	화물	포메특장	포메4.5톤극초장축플러스카고트럭	FDP-4.5HCP75	83,630
10952	화물	포메특장	포메4.5톤극초장축플러스카고트럭	FDP-4.5HCT484	89,200
10953	화물	포메특장	포메4.5톤극초장축플러스카고트럭	FDP-4.5HCT75	83,630
10954	화물	포메특장	포메4.5톤극초장축플러스카고트럭	FDP-4.5HUPCP75	77,240
10955	화물	포메특장	포메4.5톤극초장축플러스카고트럭	FDP-4.5HUPCT75	77,240
10956	화물	포메특장	포메4.5톤극초장축플러스카고트럭	FDP-4.5LUPCT75	72,060
10957	화물	포메특장	포메4.5톤극초장축플러스카고트럭	FDP-4.5NNPCP75	71,420
10958	화물	포메특장	포메4.5톤극초장축플러스카고트럭	FDP-4.5NPCP75	71,860
10959	화물	포메특장	포메4.5톤극초장축플러스카고트럭	FDP-4.5NPCT75	71,860
10960	화물	포메특장	포메4.5톤극초장축플러스카고트럭	FDP-4.5NUPAP75	75,740
10961	화물	포메특장	포메4.5톤극초장축플러스카고트럭	FDP-4.5NUPAT75	75,650
10962	화물	포메특장	포메4.5톤극초장축플러스카고트럭	FDP-4.5NUPCP75	71,180
10963	화물	포메특장	포메4.5톤극초장축플러스카고트럭	FDP-4.5NUPCT	36,350
10964	화물	포메특장	포메4.5톤극초장축플러스카고트럭	FDP-4.5NUPCT75	71,460
10965	화물	포메특장	포메4.5톤극초장축플러스카고트럭	FDP-4.5UPCP	65,140
10966	화물	포메특장	포메4.5톤극초장축플러스카고트럭	FDP-4.5UPCP75	68,820
10967	화물	포메특장	포메4.5톤극초장축플러스카고트럭	FDP-4.5UPCT75	66,620
10968	화물	포메특장	포메4.5톤극초장축플러스카고트럭	FMD-4.5CP75	74,450
10969	화물	포메특장	포메4.5톤극초장축플러스카고트럭	FMD-4.5CT75	75,630
10970	화물	포메특장	포메4.5톤극초장축플러스카고트럭	FMD-4.5CT86	79,100
10971	화물	포메특장	포메4.5톤극초장축플러스카고트럭	FMD-4.5LLCT	52,230
10972	화물	포메특장	포메4.5톤극초장축플러스카고트럭	FMD-4.5NUPCT75	66,470

연번	차종	제 작 사	차 명	형 식	기준가격
10973	화물	포맥특장	포맥4.5톤극초장축플러스카고트럭	FMD-4.5NUPCT86	72,470
10974	화물	포맥특장	포맥4.5톤와이드캡트럭	FMH-4.5WDPC8,3	65,110
10975	화물	포맥특장	포맥4.5톤윙바디트럭	FDP-4.5HWBT75	93,200
10976	화물	포맥특장	포맥4.5톤윙바디트럭	FMH-4.5WBT74280	90,220
10977	화물	포맥특장	포맥4.5톤장축카고트럭	FMH-4.5ET53280N	66,720
10978	화물	포맥특장	포맥4.5톤장축카고트럭	FMH-4.5ETN534280	70,500
10979	화물	포맥특장	포맥4.5톤초장축카고트럭	E6700-A	44,740
10980	화물	포맥특장	포맥4.5톤초장축카고트럭	FDP-4.5SPCT	58,860
10981	화물	포맥특장	포맥4.5톤초장축카고트럭	FHN-4.5LCT	57,180
10982	화물	포맥특장	포맥4.5톤초장축카고트럭	FMH-4.5EP24280	75,870
10983	화물	포맥특장	포맥4.5톤초장축카고트럭	FMH-4.5LCP2	54,120
10984	화물	포맥특장	포맥4.5톤초장축카고트럭	FMH-4.5MCP	55,520
10985	화물	포맥특장	포맥4.5톤초장축카고트럭	FMH-4.5SCT62	58,090
10986	화물	포맥특장	포맥4.5톤플러스카고트럭	E6700-A	58,930
10987	화물	포맥특장	포맥4.5톤플러스카고트럭	FMD-4.5LLCP	59,560
10988	화물	포맥특장	포맥4.5톤플러스카고트럭	FMH-4.5EP74280	71,810
10989	화물	포맥특장	포맥4.5톤플러스카고트럭	FMH-4.5EP744280	70,460
10990	화물	포맥특장	포맥4.5톤플러스카고트럭	FMH-4.5ET74280	73,180
10991	화물	포맥특장	포맥4.5톤플러스카고트럭	FMH-4.5EUP74	62,860
10992	화물	포맥특장	포맥4.5톤플러스카고트럭	FMH-4.5EUP74270	64,580
10993	화물	포맥특장	포맥4.5톤플러스카고트럭	FMH-4.5EUT74270	65,120
10994	화물	포맥특장	포맥4.5톤플러스카고트럭	FMH-4.5EUT74280	70,200
10995	화물	포맥특장	포맥4.5톤플러스카고트럭	FMH-4.5LLCP	57,190
10996	화물	포맥특장	포맥4.5톤플러스카고트럭	FMH-4.5LLCP1	55,890
10997	화물	포맥특장	포맥4.5톤플러스카고트럭	FMH-4.5PCP74	62,600
10998	화물	포맥특장	포맥4.5톤플러스카고트럭	FMH-4.5PCPN	57,630
10999	화물	포맥특장	포맥4.5톤플러스카고트럭	FMH-4.5SLCT	57,390
11000	화물	포맥특장	포맥4.5톤플러스카고트럭	HD2.5CP-LHL	59,110
11001	화물	포맥특장	포맥4.5톤플러스카고트럭	HD4.5CT-EK-A	58,900
11002	화물	포맥특장	포맥4.5톤플러스카고트럭	HD4.5CT-ER	58,360
11003	화물	포맥특장	포맥4.5톤플러스카고트럭	HD4.5CT-NEK	60,840
11004	화물	포맥특장	포맥4.5톤플러스카고트럭	HD4.5CT-NEM	60,220
11005	화물	포맥특장	포맥5.1톤암롤트럭	FDP-51AR62	89,040
11006	화물	포맥특장	포맥5.1톤암롤트럭	FMH-51AR53	75,710
11007	화물	포맥특장	포맥5.5톤초장축카고트럭	FDP-5.5SPCT	61,350
11008	화물	포맥특장	포맥5톤극초장축카고트럭	FHN-5ULCP	59,810
11009	화물	포맥특장	포맥5톤극초장축카고트럭	FHN-5ULCT	60,450
11010	화물	포맥특장	포맥5톤극초장축카고트럭	FMH-5ET705280	71,960
11011	화물	포맥특장	포맥5톤극초장축플러스카고트럭	FDP-5NUPCP75	72,300
11012	화물	포맥특장	포맥5톤암롤트럭	FDP-5AR57D	74,010
11013	화물	포맥특장	포맥5톤암롤트럭	FMH-5AR62	82,090
11014	화물	포맥특장	포맥5톤와이드캡트럭	FMH-5WDPC8,3	64,220
11015	화물	포맥특장	포맥5톤초장축카고트럭	FMH-5EGT62	56,800
11016	화물	포맥특장	포맥5톤초장축카고트럭	FMH-5EP62280	66,500
11017	화물	포맥특장	포맥5톤초장축카고트럭	FMH-5ET562280	66,440
11018	화물	포맥특장	포맥5톤초장축카고트럭	FMH-5LCT	55,260
11019	화물	포맥특장	포맥5톤초장축카고트럭	FMH-5SCT62	57,400
11020	화물	포맥특장	포맥5톤플러스카고트럭	EZB-D	55,980
11021	화물	포맥특장	포맥5톤플러스카고트럭	FMD-5LLCP	60,060
11022	화물	포맥특장	포맥5톤플러스카고트럭	FMH-5ET745280	70,700
11023	화물	포맥특장	포맥5톤플러스카고트럭	FMH-5LLCP	55,700
11024	화물	포맥특장	포맥5톤플러스카고트럭	FMH-5LLCP1	59,040
11025	화물	포맥특장	포맥5톤플러스카고트럭	FMH-5LLCT	46,620
11026	화물	포맥특장	포맥5톤플러스카고트럭	FMH-5PCP	58,200
11027	화물	포맥특장	포맥5톤플러스카고트럭	FMH-5PCP74	60,970
11028	화물	포맥특장	포맥6.5톤극초장축플러스카고트럭	FDP-6.5AUPCT75	76,600

연번	차종	제 작 사	차 명	형 식	기준가격
11029	화물	포메특장	포메6.5톤극초장축플러스카고트럭	FDP-6.5CP75	82,290
11030	화물	포메특장	포메6.5톤극초장축플러스카고트럭	FDP-6.5CT75	80,470
11031	화물	포메특장	포메6.5톤극초장축플러스카고트럭	FDP-6.5CTA75	84,060
11032	화물	포메특장	포메6.5톤극초장축플러스카고트럭	FDP-6.5HCP475	87,010
11033	화물	포메특장	포메6.5톤극초장축플러스카고트럭	FDP-6.5HCT75	83,830
11034	화물	포메특장	포메6.5톤극초장축플러스카고트럭	FDP-6.5HPCP75	75,680
11035	화물	포메특장	포메6.5톤극초장축플러스카고트럭	FDP-6.5HUPCT75	77,030
11036	화물	포메특장	포메6.5톤극초장축플러스카고트럭	FDP-6.5NUPCP75	69,300
11037	화물	포메특장	포메6.5톤극초장축플러스카고트럭	FDP-6.5NUPCT75	71,860
11038	화물	포메특장	포메6.5톤극초장축플러스카고트럭	FDP-6.5PCP75	71,860
11039	화물	포메특장	포메6.5톤극초장축플러스카고트럭	FMD-6.5CP75	88,180
11040	화물	포메특장	포메6.5톤극초장축플러스카고트럭	FMD-6.5CT75	73,100
11041	화물	포메특장	포메6.5톤극초장축플러스카고트럭	FMD-6.5CT86	80,810
11042	화물	포메특장	포메6.5톤플러스카고트럭	FMH-6.5EP744280	70,660
11043	화물	포메특장	포메6.5톤플러스카고트럭	FMH-6.5ET744280	67,700
11044	화물	포메특장	포메6.5톤플러스카고트럭	FMH-6.5EUP74	64,580
11045	화물	포메특장	포메6.5톤플러스카고트럭	FMH-6.5EUT74280	71,570
11046	화물	포메특장	포메6톤윙바디트럭	FMD-6WBT	62,290
11047	화물	포메특장	포메7.5톤극초장축카고트럭	FMH-7.5EP70280	67,710
11048	화물	포메특장	포메7.5톤극초장축카고트럭	FMH-7.5EP704280	69,260
11049	화물	포메특장	포메7.5톤극초장축카고트럭	FMH-7.5EUT70280	69,940
11050	화물	포메특장	포메7.5톤극초장축플러스카고트럭	FDP-7.5AUPCT75	75,740
11051	화물	포메특장	포메7.5톤극초장축플러스카고트럭	FDP-7.5CP75	84,810
11052	화물	포메특장	포메7.5톤극초장축플러스카고트럭	FDP-7.5CT75	81,380
11053	화물	포메특장	포메7.5톤극초장축플러스카고트럭	FDP-7.5HCT484	89,200
11054	화물	포메특장	포메7.5톤극초장축플러스카고트럭	FDP-7.5HCT75	83,830
11055	화물	포메특장	포메7.5톤극초장축플러스카고트럭	FDP-7.5HUPCP75	75,880
11056	화물	포메특장	포메7.5톤극초장축플러스카고트럭	FDP-7.5MPCT75	71,860
11057	화물	포메특장	포메7.5톤극초장축플러스카고트럭	FMD-7.5CP75	74,520
11058	화물	포메특장	포메7.5톤극초장축플러스카고트럭	FMD-7.5CT86	81,740
11059	화물	포메특장	포메7.5톤극초장축플러스카고트럭	FMD-7.5NPCT75	67,040
11060	화물	포메특장	포메7.5톤장축카고트럭	FMH-7.5ET53270	61,100
11061	화물	포메특장	포메7.5톤장축카고트럭	FMH-7.5LCP	56,880
11062	화물	포메특장	포메7.5톤초장축카고	FMH-7.5MCP	56,940
11063	화물	포메특장	포메7.5톤초장축카고트럭	FDP-7.5NUPCT62	66,560
11064	화물	포메특장	포메7.5톤초장축카고트럭	FMH-7.5ET562280	66,170
11065	화물	포메특장	포메7.5톤초장축카고트럭	FMH-7.5ET62280	68,800
11066	화물	포메특장	포메7.5톤초장축카고트럭	FMH-7.5ET625280	67,330
11067	화물	포메특장	포메7.5톤초장축카고트럭	FMH-7.5SCP62	58,630
11068	화물	포메특장	포메7.5톤플러스카고트럭	E6700-B	58,520
11069	화물	포메특장	포메7.5톤플러스카고트럭	FMD-7.5LLCP	59,210
11070	화물	포메특장	포메7.5톤플러스카고트럭	FMD-7.5LLP	57,940
11071	화물	포메특장	포메7.5톤플러스카고트럭	FMH-7.5EP745280	67,700
11072	화물	포메특장	포메7.5톤플러스카고트럭	FMH-7.5ET74270	64,120
11073	화물	포메특장	포메7.5톤플러스카고트럭	FMH-7.5ET74280	72,980
11074	화물	포메특장	포메7.5톤플러스카고트럭	FMH-7.5ET745280	70,280
11075	화물	포메특장	포메7.5톤플러스카고트럭	FMH-7.5EUP74	64,400
11076	화물	포메특장	포메7.5톤플러스카고트럭	FMH-7.5EUT74280	73,020
11077	화물	포메특장	포메7톤극초장축플러스카고트럭	FDP-7NUPCP75	70,210
11078	화물	포메특장	포메7톤극초장축플러스카고트럭	FDP-7UPCP75	69,550
11079	화물	포메특장	포메7톤장축카고트럭	DSD-7LCP2	47,620
11080	화물	포메특장	포메7톤장축카고트럭	FMH-7LCP	53,980
11081	화물	포메특장	포메7톤초장축카고트럭	FHN-7LCP	60,450
11082	화물	포메특장	포메7톤초장축카고트럭	FMD-7LP	47,100
11083	화물	포메특장	포메8.5톤극초장축플러스카고트럭	FDP-8.5HCT484	89,900
11084	화물	포메특장	포메8.5톤극초장축플러스카고트럭	FDP-8.5HCT75	88,380

연번	차종	제 작 사	차 명	형 식	기준가격
11085	화물	포맥특장	포맥8.5톤극초장축플러스카고트럭	FMD-8.5CT86	83,150
11086	화물	포맥특장	포맥8톤극초장축플러스카고트럭	FDP-8HCP75	84,060
11087	화물	포맥특장	포맥9톤극초장축플러스카고트럭	FDP-9HCT75	89,900
11088	화물	프린트티피기술	프린트5톤차량운송트럭	FT-CTPHD5-TEG	99,140
11089	특수	프렌즈리	프렌즈리푸드트럭	Friends Lee-FOOD-0001	27,600
11090	특수	프리미엄캠핑카	프리미엄이동업무차	PHOENIX232	33,300
11091	화물	피나클코리아	피나클보트트레일러	PN-0001	1,200
11092	화물	피나클코리아	피나클일반화물운송트레일러	PN-CARGO	1,630
11093	특수	하나중공업	하나중공업고소작업차	WINGS-185	60,000
11094	특수	하나중공업	하나중공업고소작업차	WINGS-225	95,000
11095	특수	하나중공업	하나중공업고소작업차	WINGS-225L	91,000
11096	특수	하나중공업	하나중공업고소작업차	WINGS-230	100,000
11097	특수	하나중공업	하나중공업고소작업차	WINGS-230L	100,000
11098	특수	하나중공업	하나중공업고소작업차	WINGS-230S	98,100
11099	특수	하나중공업	하나중공업고소작업차	WINGS-250	100,000
11100	특수	하나중공업	하나중공업고소작업차	WINGS-250L	100,000
11101	특수	하나중공업	하나중공업고소작업차	WINGS-280	95,600
11102	특수	하나중공업	하나중공업고소작업차	WINGS-290	114,500
11103	특수	하나중공업	하나중공업고소작업차	WINGS-290N	114,000
11104	특수	하나중공업	하나중공업고소작업차	WINGS-620	304,500
11105	특수	하나특장	하나고소작업차	GMS-28A	98,180
11106	화물	하나특장	하나특장2.5톤마티웨이바디	HN-WB-HDQT3,5	53,160
11107	화물	하나특장	하나특장2.8톤냉동탑차	HN-RT-HD3,5	90,900
11108	화물	하나특장	하나특장3.9톤카고트럭	HN-QT3.5CP	48,160
11109	화물	하늘특장	하늘2.1톤냉동탑차	SKY-3.5HD	61,900
11110	화물	하늘특장	하늘2.8톤웨이바디	SKY-3.5HD-WING	59,500
11111	화물	하이랜더알바이	하이랜더일반화물운송트레일러	acro55	2,000
11112	화물	한결특장	한결11.2톤사료운반차	HKDWS11.2	130,400
11113	화물	한결특장	한결11.5톤사료운반차	HKDWL11.5	136,100
11114	화물	한결특장	한결12.7톤사료운반차	HKDWS12.7	131,310
11115	화물	한결특장	한결12.7톤사료운반차	HKDWS12.7-1	131,360
11116	화물	한결특장	한결12.7톤사료운반차	HKHDS12.7	131,360
11117	화물	한결특장	한결13.6톤사료운반차	HKDWS13.6	132,700
11118	화물	한결특장	한결20톤사료운반차	HKDWL20	191,680
11119	화물	한결특장	한결8.5톤사료운반차	HKHDL8.5	90,000
11120	화물	한결특장	한결8.9톤사료운반차	HKDWS8.9	97,270
11121	화물	한결특장	한결9.1톤사료운반차	HKDWL9.1	98,100
11122	화물	한국그린피아	그린피아박스트레일러	KG-SOCL-2107	4,510
11123	화물	한국그린피아	그린피아박스트레일러	KG-SOTL-2915	7,150
11124	화물	한국그린피아	그린피아보트트레일러	KG-DTBL-7020	6,490
11125	화물	한국그린피아	그린피아보트트레일러	KG-SNBL-4207	2,530
11126	화물	한국그린피아	본바겐TC-230트레일러	KG-SOCL-2370	4,190
11127	화물	한국그린피아	알코레저장비운송트레일러	AK-DTRH-5026	4,600
11128	화물	한국메리트특장	한국메리트1.8톤크레인집게차	KM1.8-H5.0E12-CRH	86,200
11129	화물	한국메리트특장	한국메리트1.9톤크레인집게차	KM1.9PD-H5.0U12-CRH	101,800
11130	화물	한국메리트특장	한국메리트2.0톤크레인집게차	KM2.0PD-H5.0E11-CRH	88,370
11131	화물	한국메리트특장	한국메리트2.0톤크레인집게차	KM2.0PD-H5.0P11-CRH	97,600
11132	화물	한국메리트특장	한국메리트2.0톤크레인집게차	KM2.0PD-H5.0P11-CRK	90,000
11133	화물	한국메리트특장	한국메리트2.0톤크레인집게차	KM2.0PD-H5.0P12-CRK	90,130
11134	화물	한국메리트특장	한국메리트2.0톤크레인집게차	KM2.0PD-H5.0U11-CRK1	94,090
11135	화물	한국메리트특장	한국메리트2.0톤크레인집게차	KM2.0PD-H5.0U12-CRKE	95,800
11136	화물	한국메리트특장	한국메리트2.1톤크레인카고	KM2.1PD-H5.0P11-CRH	94,600
11137	화물	한국메리트특장	한국메리트4.5톤트럭	E6700-C	57,930
11138	화물	한국메리트특장	한국메리트4.5톤트럭	HD4.5CT-5EK	57,180
11139	화물	한국메리트특장	한국메리트4.5톤트럭	HD4.5CT-EK	47,050
11140	화물	한국메리트특장	한국메리트4.5톤트럭	HD4.5CT-ER	60,020

연번	차종	제 작 사	차 명	형 식	기준가격
11141	화물	한국메리트특장	한국메리트4.5톤트럭	KM4,5PD-D4,5N5-86	70,220
11142	화물	한국메리트특장	한국메리트4.5톤트럭	KM4,5PD-D4,5UB2	50,970
11143	화물	한국메리트특장	한국메리트4.5톤트럭	KM4,5PD-D4,5ULB	52,700
11144	화물	한국메리트특장	한국메리트4.5톤트럭	KM4,5PD-D4,5ULB5	67,000
11145	화물	한국메리트특장	한국메리트4.5톤트럭	KM4,5PD-D4,5ULB5-PS	70,220
11146	화물	한국메리트특장	한국메리트4.5톤트럭	KM4,5PD-D4,5ULB5-PS1	78,400
11147	화물	한국메리트특장	한국메리트4.5톤트럭	KM4,5PD-D4,5ULB9	60,390
11148	화물	한국메리트특장	한국메리트4.5톤트럭	KM4,5PD-D4,5ULB-PS1	66,420
11149	화물	한국메리트특장	한국메리트4.5톤트럭	KM4,5PD-D4,5ULB-PSW	65,530
11150	화물	한국메리트특장	한국메리트4.5톤트럭	KM4,5PD-H4,5EG11	59,360
11151	화물	한국메리트특장	한국메리트4.5톤트럭	KM4,5PD-H4,5EPG11	60,070
11152	화물	한국메리트특장	한국메리트4.5톤트럭	KM4,5PD-H4,5EPG8	54,350
11153	화물	한국메리트특장	한국메리트4.5톤트럭	KM4,5PD-H4,5EUG10	58,170
11154	화물	한국메리트특장	한국메리트4.5톤트럭	KM4,5PD-H4,5EUG10-1	59,360
11155	화물	한국메리트특장	한국메리트4.5톤트럭	KM4,5PD-H4,5EUG11	61,520
11156	화물	한국메리트특장	한국메리트4.5톤트럭	KM4,5PD-H4,5EUG11-WE	64,480
11157	화물	한국메리트특장	한국메리트4.5톤트럭	KM4,5PD-H4,5EUG11-WL	65,310
11158	화물	한국메리트특장	한국메리트4.5톤트럭	KM4,5PD-H4,5EUG12	62,000
11159	화물	한국메리트특장	한국메리트4.5톤트럭	KM4,5PD-H4,5EUG8	56,260
11160	화물	한국메리트특장	한국메리트4.5톤트럭	KM4,5P-H4,5EB	48,200
11161	화물	한국메리트특장	한국메리트4.5톤트럭	KM4,5T-D4,5N5-86	79,400
11162	화물	한국메리트특장	한국메리트4.5톤트럭	KM4,5T-D4,5ULB5	66,600
11163	화물	한국메리트특장	한국메리트4.5톤트럭	KM4,5T-D4,5ULB5-PS	69,140
11164	화물	한국메리트특장	한국메리트4.5톤트럭	KM4,5T-D4,5ULB5-PS1	70,260
11165	화물	한국메리트특장	한국메리트4.5톤트럭	KM4,5T-D4,5ULB5-PSA	74,700
11166	화물	한국메리트특장	한국메리트4.5톤트럭	KM4,5T-D4,5ULB9	59,060
11167	화물	한국메리트특장	한국메리트4.5톤트럭	KM4,5T-D4,5ULB9-D	56,500
11168	화물	한국메리트특장	한국메리트4.5톤트럭	KM4,5T-D4,5ULB-PS	62,860
11169	화물	한국메리트특장	한국메리트4.5톤트럭	KM4,5T-H4,5EUG10	60,200
11170	화물	한국메리트특장	한국메리트4.5톤트럭	KM4,5T-H4,5EUG10-1	57,760
11171	화물	한국메리트특장	한국메리트4.5톤트럭	KM4,5T-H4,5EUG11	61,210
11172	화물	한국메리트특장	한국메리트4.5톤트럭	KM4,5T-H4,5EUG11-WE	63,920
11173	화물	한국메리트특장	한국메리트4.5톤트럭	KM4,5T-H4,5EUG12	64,100
11174	화물	한국메리트특장	한국메리트4.5톤트럭	KM4,5T-H4,5EUG8-1	55,680
11175	화물	한국메리트특장	한국메리트4.5톤트럭	M4,5PD-H4,5EUG13	64,100
11176	화물	한국메리트특장	한국메리트4.5톤트럭	M4,5T-H4,5EUG13	63,650
11177	화물	한국메리트특장	한국메리트4.5톤트럭	SH-33NWS-A	56,340
11178	화물	한국메리트특장	한국메리트5.0톤트럭	HD4,5CT-EK-A	62,670
11179	화물	한국메리트특장	한국메리트5.0톤트럭	HD5CM-12	47,110
11180	화물	한국메리트특장	한국메리트5.0톤트럭	KM5,0PD-D5,0ULB9	60,860
11181	화물	한국메리트특장	한국메리트5.0톤트럭	KM5,0PD-H5,0EG8	53,910
11182	화물	한국메리트특장	한국메리트5.0톤트럭	KM5,0PD-H5,0EUG10-1	57,740
11183	화물	한국메리트특장	한국메리트5.0톤트럭	KM5,0PD-H5,0EUG8	54,720
11184	화물	한국메리트특장	한국메리트5.0톤트럭	KM5,0T-D5,0ULB9	55,630
11185	화물	한국메리트특장	한국메리트5.0톤트럭	KM5,0T-H5,0EG8	53,140
11186	화물	한국메리트특장	한국메리트6.0톤트럭	KM6,0PD-H5,0EUG8	54,630
11187	화물	한국메리트특장	한국메리트6.5톤트럭	KM6,5PD-D4,5ULB5-PS1	71,300
11188	화물	한국메리트특장	한국메리트7.0톤트럭	KM7,0PD-H5,0EUG10	56,580
11189	화물	한국메리트특장	한국메리트7.0톤트럭	KM7,0PD-H5,0EUG10-1	58,390
11190	화물	한국메리트특장	한국메리트7.0톤트럭	KM7,0PD-H5,0EUG12	62,500
11191	화물	한국메리트특장	한국메리트7.0톤트럭	KM7,0PD-H5,0EUG8-1	54,470
11192	화물	한국메리트특장	한국메리트7.0톤트럭	KM7,0P-H5,0EG8	44,370
11193	화물	한국메리트특장	한국메리트7.5톤트럭	KM7,5PD-D4,5ULB5	66,030
11194	화물	한국메리트특장	한국메리트7.5톤트럭	KM7,5PD-D5,0EB5-PS1	65,380
11195	화물	한국메리트특장	한국메리트7.5톤트럭	KM7,5PD-D5,0EB-P2	63,940
11196	화물	한국메리트특장	한국메리트7.5톤트럭	KM7,5PD-D5,0UB9	57,040



연번	차종	제 작 사	차 명	형 식	기준가격
11197	화물	한국메리트특장	한국메리트7.5톤트럭	KM7.5PD-D5.0ULB5-PS1	69,750
11198	화물	한국메리트특장	한국메리트7.5톤트럭	KM7.5PD-D5.0ULB9	59,510
11199	화물	한국메리트특장	한국메리트7.5톤트럭	KM7.5PD-D5.0ULB9-D	56,590
11200	화물	한국메리트특장	한국메리트7.5톤트럭	KM7.5PD-H5.0EG10	54,970
11201	화물	한국메리트특장	한국메리트7.5톤트럭	KM7.5PD-H5.0EG11	59,810
11202	화물	한국메리트특장	한국메리트7.5톤트럭	KM7.5PD-H5.0EG8-1	53,280
11203	화물	한국메리트특장	한국메리트7.5톤트럭	KM7.5PD-H5.0EPG11	60,270
11204	화물	한국메리트특장	한국메리트7.5톤트럭	KM7.5PD-H5.0EPG8-1	53,410
11205	화물	한국메리트특장	한국메리트7.5톤트럭	KM7.5PD-H5.0EPG9-1	57,220
11206	화물	한국메리트특장	한국메리트7.5톤트럭	KM7.5PD-H5.0EUG11	60,630
11207	화물	한국메리트특장	한국메리트7.5톤트럭	KM7.5PD-H5.0EUG11-WE	63,040
11208	화물	한국메리트특장	한국메리트7.5톤트럭	KM7.5PD-H5.0EUG11-WL	63,650
11209	화물	한국메리트특장	한국메리트7.5톤트럭	KM7.5T-D4.5N5-86	72,300
11210	화물	한국메리트특장	한국메리트7.5톤트럭	KM7.5T-D5.0ULB5-PS1	70,180
11211	화물	한국메리트특장	한국메리트8.5톤트럭	KM8.5PD-D5.0EB	48,430
11212	화물	한국메리트특장	한국메리트8.5톤트럭	KM8.5PD-D5.0EB9	55,930
11213	화물	한국메리트특장	한국메리트8.5톤트럭	KM8.5PD-D5.0LB	47,720
11214	화물	한국바우텍	비우텍2축저상트레일러	LT2AL	43,600
11215	특수	한국상용트럭	광림절연고소작업차	KEH0428KSH145S-7S	111,000
11216	특수	한국상용트럭	광림절연고소작업차	KEH0428SEHSN15A-2	130,200
11217	특수	한국상용트럭	광림절연고소작업차	KEH0428SEHSN15B-10	178,000
11218	특수	한국상용트럭	광림절연고소작업차	KEH0428SEHSN15BN-2	178,000
11219	화물	한국상용트럭	한국상용0.4톤기축운송트럭	KCT0.4AMT-KIA1.2MPT	18,700
11220	화물	한국상용트럭	한국상용0.5톤롱바디기축운송트럭	KCT0.5AMT1-KIA1.2MPT	22,600
11221	화물	한국상용트럭	한국상용0.6톤기축운송트럭	KCT0.6ABT1-HD1APT	18,700
11222	화물	한국상용트럭	한국상용0.7톤기축운송트럭	KCT0.7ABT-HD1APT	18,700
11223	화물	한국상용트럭	한국상용0.8톤롱바디웍바디트럭	KCT0.8WBT-NRM1APT	24,440
11224	화물	한국상용트럭	한국상용1.2톤롱바디카고	KCT1.2MPT1-KIA1.2MPT	21,580
11225	화물	한국상용트럭	한국상용1.2톤롱바디카고	KCT1.2MPT2-KIA1.2MPT	20,890
11226	화물	한국상용트럭	한국상용1.2톤롱바디카고	KCT1.2MPT2-KIA1.2MPT1	21,880
11227	화물	한국상용트럭	한국상용1.2톤카고트럭	KCT1.2MPT-KIA1.2MPT	17,700
11228	화물	한국상용트럭	한국상용1.6톤직진식크레인카고트럭	KCT1.6PC-LC5AH3	164,220
11229	화물	한국상용트럭	한국상용1.7톤크레인집게차	KCT1.7PC1-HD62C	120,430
11230	화물	한국상용트럭	한국상용1.7톤크레인집게차	KCT1.7PCE-HD5CT	98,670
11231	화물	한국상용트럭	한국상용1.7톤크레인집게차	KCT1.7PCN5-HD5C2	112,090
11232	화물	한국상용트럭	한국상용1.9톤직진식크레인카고트럭	KCT1.9CD-HD5CT70	112,620
11233	화물	한국상용트럭	한국상용1.9톤크레인집게차	KCT1.9PCN6-HD5C5	110,390
11234	화물	한국상용트럭	한국상용11.5톤웍바디트럭	KCT11.5WBT3-HD14.5ECT	153,000
11235	화물	한국상용트럭	한국상용11.5톤웍바디트럭	KCT11.5WBT4-HD14ECT2	166,440
11236	화물	한국상용트럭	한국상용11.5톤웍바디트럭	KCT11.5WBT-HD14ECT	151,560
11237	화물	한국상용트럭	한국상용11.5톤카고트럭	KCT11.5T1-JL8AYA	132,570
11238	화물	한국상용트럭	한국상용11.5톤트럭	KCT11.5CT1-GL8CF7	98,570
11239	화물	한국상용트럭	한국상용11.5톤트럭	KCT11.5P1-JL8CJB	133,310
11240	화물	한국상용트럭	한국상용11.5톤트럭	KCT11.5P2-GL8CF1	115,340
11241	화물	한국상용트럭	한국상용11.5톤트럭	KCT11.5T2-HD76C	103,740
11242	화물	한국상용트럭	한국상용11.5톤트럭	KCT11.5T-JL9CJB	110,840
11243	화물	한국상용트럭	한국상용11톤암롤트럭	KCT11ARP-HD25ECT	176,600
11244	화물	한국상용트럭	한국상용11톤웍바디트럭	KCT11WBT3-HD14ECT2	144,970
11245	화물	한국상용트럭	한국상용11톤카고트럭	KCT11CT-HD9.5ECT91	105,600
11246	화물	한국상용트럭	한국상용11톤카고트럭	KCT11T1-JL9CJB	106,750
11247	화물	한국상용트럭	한국상용11톤트럭	KCT11NP-HD9.5ECT91	124,430
11248	화물	한국상용트럭	한국상용11톤트럭	KCT11T1-JL8CJB	111,840
11249	화물	한국상용트럭	한국상용12.5톤카고트럭	KCT12.5CT2-HD9.5ECT10	143,610
11250	화물	한국상용트럭	한국상용12.5톤카고트럭	KCT12.5CT2-HD9.5ECT91	153,980
11251	화물	한국상용트럭	한국상용12.5톤카고트럭	KCT12.5T1-JL9CJB	105,840
11252	화물	한국상용트럭	한국상용12.5톤카고트럭	KCT12.5T4-JL8CJB	105,600

연번	차종	제 작 사	차 명	형 식	기준가격
11253	화물	한국상용트럭	한국상용12.5톤트럭	KCT12.5CT1-HD9.5ECT10	131,180
11254	화물	한국상용트럭	한국상용12.5톤트럭	KCT12.5CT-HD9.5ECT10	110,540
11255	화물	한국상용트럭	한국상용12.5톤트럭	KCT12.5CT-HD9.5ECT91	110,970
11256	화물	한국상용트럭	한국상용12.5톤트럭	KCT12.5T2-GL8CF7	99,930
11257	화물	한국상용트럭	한국상용12.5톤트럭	KCT12.5T3-HD76C	97,300
11258	화물	한국상용트럭	한국상용12.5톤트럭	KCT12.5T-GL8CF1	99,900
11259	화물	한국상용트럭	한국상용12톤카고트럭	KCT12T4-JL8CJB	107,910
11260	화물	한국상용트럭	한국상용12톤트럭	KCT12T4-GL8KN8	98,570
11261	화물	한국상용트럭	한국상용13.5톤트럭	KCT13.5CT1-HD11.5ECT	114,700
11262	화물	한국상용트럭	한국상용13.5톤트럭	KCT13.5NT-HD9.5ECT91	120,720
11263	화물	한국상용트럭	한국상용13톤트럭	KCT13CT1-HD9.5ECT91	127,110
11264	화물	한국상용트럭	한국상용14.5톤트럭	KCT14.5CT6-HD14CT	124,900
11265	화물	한국상용트럭	한국상용14톤왕바디트럭	KCT14WBT2-HD14.5ECT	172,060
11266	화물	한국상용트럭	한국상용14톤왕바디트럭	KCT14WBT2-HD14ECT1	140,970
11267	화물	한국상용트럭	한국상용14톤왕바디트럭	KCT14WBT3-JL8AYA	150,860
11268	화물	한국상용트럭	한국상용14톤카고트럭	KCT14CT1-HD9.5ECT10	125,920
11269	화물	한국상용트럭	한국상용14톤카고트럭	KCT14CT2-HD14.5ECT	140,900
11270	화물	한국상용트럭	한국상용14톤카고트럭	KCT14CT-HD9.5ECT76	139,910
11271	화물	한국상용트럭	한국상용14톤카고트럭	KCT14NT-HD9.5ECT91	134,410
11272	화물	한국상용트럭	한국상용14톤카고트럭	KCT14T1-JL8AYA	149,300
11273	화물	한국상용트럭	한국상용14톤카고트럭	KCT14T1-JL9CJB	109,770
11274	화물	한국상용트럭	한국상용14톤카고트럭	KCT14T2-JL7CJB	103,930
11275	화물	한국상용트럭	한국상용14톤카고트럭	KCT14T2-JL8CJB	108,800
11276	화물	한국상용트럭	한국상용14톤카고트럭	KCT14T3-JL8CJB	103,840
11277	화물	한국상용트럭	한국상용14톤카고트럭	KCT14T-JL7CJB	106,750
11278	화물	한국상용트럭	한국상용14톤트럭	KCT14CMT-DW14PL	104,720
11279	화물	한국상용트럭	한국상용14톤트럭	KCT14CT1-HD14.5ECT	142,320
11280	화물	한국상용트럭	한국상용14톤트럭	KCT14CT1-HD9.5ECT91	109,150
11281	화물	한국상용트럭	한국상용14톤트럭	KCT14CT2-HD14ECT	126,450
11282	화물	한국상용트럭	한국상용14톤트럭	KCT14CT4-HD14CT	112,400
11283	화물	한국상용트럭	한국상용14톤트럭	KCT14CT5-HD14CT	105,300
11284	화물	한국상용트럭	한국상용14톤트럭	KCT14CT-GL7CF7	100,310
11285	화물	한국상용트럭	한국상용14톤트럭	KCT14P1-HD76C	97,870
11286	화물	한국상용트럭	한국상용14톤트럭	KCT14P-GL8KW1	95,840
11287	화물	한국상용트럭	한국상용14톤트럭	KCT14P-GL8KYR	99,500
11288	화물	한국상용트럭	한국상용14톤트럭	KCT14T1-CL8KR7	100,390
11289	화물	한국상용트럭	한국상용14톤트럭	KCT14T1-GL8KW7	120,570
11290	화물	한국상용트럭	한국상용14톤트럭	KCT14T1-JL8CJB	96,750
11291	화물	한국상용트럭	한국상용14톤트럭	KCT14T3-GL8KN2	116,020
11292	화물	한국상용트럭	한국상용14톤트럭	KCT14T4-GL8CF7	99,620
11293	화물	한국상용트럭	한국상용14톤트럭	KCT14T4-GL8KN2	105,500
11294	화물	한국상용트럭	한국상용14톤트럭	KCT14T5-GL8CF1	97,200
11295	화물	한국상용트럭	한국상용14톤트럭	KCT14T-GL8KW1	104,650
11296	화물	한국상용트럭	한국상용14톤트럭	KCT14T-GL8KW7	107,360
11297	화물	한국상용트럭	한국상용14톤트럭	KCT14T-GL8KYR	97,580
11298	화물	한국상용트럭	한국상용14톤트럭	KCT14T-JL9CJB	135,120
11299	화물	한국상용트럭	한국상용16.5톤트럭	KCT16.5T1-VOL14CT2	160,900
11300	화물	한국상용트럭	한국상용16톤냉장왕바디트럭	KCT16RBT2-BZ16CT1	163,810
11301	화물	한국상용트럭	한국상용16톤왕바디트럭	KCT16NWBTD-HD14ECT	164,590
11302	화물	한국상용트럭	한국상용16톤왕바디트럭	KCT16WBT1-JL8CJB	146,800
11303	화물	한국상용트럭	한국상용16톤왕바디트럭	KCT16WBT2-HD14.5ECT	137,520
11304	화물	한국상용트럭	한국상용16톤왕바디트럭	KCT16WBT2-HD14ECT	171,730
11305	화물	한국상용트럭	한국상용16톤왕바디트럭	KCT16WBT2-HD14ECT2	162,290
11306	화물	한국상용트럭	한국상용16톤왕바디트럭	KCT16WBT4-GL8KN8	132,390
11307	화물	한국상용트럭	한국상용16톤왕바디트럭	KCT16WBT4-HD14ECT2	145,900
11308	화물	한국상용트럭	한국상용16톤카고트럭	KCT16CT-HD17.5CT	139,560

연번	차종	제 작 사	차 명	형 식	기준가격
11309	화물	한국상용트럭	한국상용16톤카고트럭	KCT16T1-JL7CJB	106,750
11310	화물	한국상용트럭	한국상용16톤카고트럭	KCT16T2-JL8CJB	108,800
11311	화물	한국상용트럭	한국상용16톤트럭	KCT16CT1-GL8CF7	99,480
11312	화물	한국상용트럭	한국상용16톤트럭	KCT16CT3-GL7CF7	102,950
11313	화물	한국상용트럭	한국상용16톤트럭	KCT16T5-GL8KN2	121,270
11314	화물	한국상용트럭	한국상용16톤트럭	KCT16T-GL8KN8	128,840
11315	화물	한국상용트럭	한국상용16톤트럭	KCT16T-JL9CJB	105,800
11316	화물	한국상용트럭	한국상용17.2톤왕바디트럭	KCT17.2WBT-HD19ECT2	184,160
11317	화물	한국상용트럭	한국상용17.5톤트럭	KCT17.5CT1-HD16E1	110,010
11318	화물	한국상용트럭	한국상용17.5톤트럭	KCT17.5T2-BZ16CT	155,000
11319	화물	한국상용트럭	한국상용17톤왕바디트럭	KCT17WBT1-JL8AYA	153,300
11320	화물	한국상용트럭	한국상용17톤왕바디트럭	KCT17WBT2-HD14ECT	148,520
11321	화물	한국상용트럭	한국상용17톤왕바디트럭	KCT17WBT3-GL8KN7	138,120
11322	화물	한국상용트럭	한국상용17톤왕바디트럭	KCT17WBT3-HD14.5ECT	145,430
11323	화물	한국상용트럭	한국상용17톤왕바디트럭	KCT17WBT3-HD14ECT2	164,590
11324	화물	한국상용트럭	한국상용17톤왕바디트럭	KCT17WBT3-JL8AYA	147,710
11325	화물	한국상용트럭	한국상용17톤왕바디트럭	KCT17WBT-DL8CF1	111,750
11326	화물	한국상용트럭	한국상용17톤왕바디트럭	KCT19WBT1-HD14.5ECT	170,340
11327	화물	한국상용트럭	한국상용17톤카고트럭	KCT17NT-BZ16CT	181,090
11328	화물	한국상용트럭	한국상용17톤카고트럭	KCT17T4-JL8CJB	124,300
11329	화물	한국상용트럭	한국상용17톤트럭	KCT17CP1-HD9.5ECT10	135,790
11330	화물	한국상용트럭	한국상용17톤트럭	KCT17CT1-HD14.5EC	144,610
11331	화물	한국상용트럭	한국상용17톤트럭	KCT17P3-GL8KW1	121,700
11332	화물	한국상용트럭	한국상용17톤트럭	KCT17T1-BZ16CT	136,810
11333	화물	한국상용트럭	한국상용17톤트럭	KCT17T-JL9CJB	107,300
11334	화물	한국상용트럭	한국상용18톤왕바디트럭	KCT18NWBT-HD14ECT1	169,150
11335	화물	한국상용트럭	한국상용18톤트럭	KCT18T1-GL8KN2	114,800
11336	화물	한국상용트럭	한국상용18톤평카고트럭	KCT18FT-HL7CW1	106,300
11337	화물	한국상용트럭	한국상용19.5톤트럭	KCT19.5T2-VOL18CT1	173,770
11338	화물	한국상용트럭	한국상용19톤왕바디트럭	KCT19WBT1-HD14ECT	147,620
11339	화물	한국상용트럭	한국상용19톤카고트럭	KCT19NT5-HD19ECT	182,650
11340	화물	한국상용트럭	한국상용1톤롱바디내장탑트럭	KCT1NBT-HD1APT	23,150
11341	화물	한국상용트럭	한국상용1톤롱바디내장탑트럭	KCT1NBT-HD1MPT	22,830
11342	화물	한국상용트럭	한국상용1톤롱바디내장탑트럭	KCT1NBT-KIA1APT	22,700
11343	화물	한국상용트럭	한국상용1톤롱바디내장탑트럭	KCT1NBT-KIA1MPT	22,670
11344	화물	한국상용트럭	한국상용1톤롱바디내장탑트럭	KCT1NBT-NRM1MPT	21,890
11345	화물	한국상용트럭	한국상용1톤롱바디왕바디트럭	KCT1WBT1-KIA1APT	24,300
11346	화물	한국상용트럭	한국상용1톤롱바디왕바디트럭	KCT1WBT-HD1APT	25,200
11347	화물	한국상용트럭	한국상용1톤롱바디왕바디트럭	KCT1WBT-HD1MPT	22,920
11348	화물	한국상용트럭	한국상용1톤롱바디왕바디트럭	KCT1WBT-KIA1APT	23,300
11349	화물	한국상용트럭	한국상용1톤롱바디카고	KCT1MPT1-KIA1.2MPT	21,300
11350	화물	한국상용트럭	한국상용1톤롱바디카고	KCT1MPT1-KIA1.2MPT1	21,900
11351	화물	한국상용트럭	한국상용1톤롱바디카고	KCT1MPT2-KIA1.2MPT1	22,570
11352	화물	한국상용트럭	한국상용1톤롱바디카고트럭	KCT1DCT-HD1ACT	22,300
11353	화물	한국상용트럭	한국상용1톤롱바디카고트럭	KCT1DCT-HD1MCT	19,000
11354	화물	한국상용트럭	한국상용1톤롱바디카고트럭	KCT1LACT1-HD1CT	20,370
11355	화물	한국상용트럭	한국상용1톤롱바디카고트럭	KCT1LACT-HD1CT	20,690
11356	화물	한국상용트럭	한국상용1톤롱바디카고트럭	KCT1LMCT1-HD1CT	17,850
11357	화물	한국상용트럭	한국상용1톤롱바디카고트럭	KCT1LMCT-HD1CT	17,530
11358	화물	한국상용트럭	한국상용1톤롱바디카고트럭	KCT1LNCT-HD1APT	18,830
11359	화물	한국상용트럭	한국상용1톤롱바디카고트럭	KCT1LNCT-HD1MPT	17,150
11360	화물	한국상용트럭	한국상용1톤롱바디카고트럭	KCT1NCT1-NRM1ACT	20,960
11361	화물	한국상용트럭	한국상용1톤롱바디카고트럭	KCT1NCT2-NRM1MPT1	17,230
11362	화물	한국상용트럭	한국상용1톤롱바디카고트럭	KCT1WCT1-NRM1CT	18,020
11363	화물	한국상용트럭	한국상용1톤롱바디카고트럭	KCT1WCT-NRM1CT	17,330
11364	화물	한국상용트럭	한국상용1톤봉고3롱바디4륜카고	KCT1DCT-NRM1MPT1	22,110

연번	차종	제 작 사	차 명	형 식	기준가격
11365	화물	한국상용트럭	한국상용1톤봉고3롱바디4륵카고	KCT1DCT-NRM1MPT2	22,120
11366	화물	한국상용트럭	한국상용1톤봉고3롱바디4륵카고	KCT1NCT3-NRM1MPT1	20,900
11367	화물	한국상용트럭	한국상용1톤봉고3롱바디4륵카고	KCT1NCT3-NRM1MPT2	21,220
11368	화물	한국상용트럭	한국상용1톤봉고3롱바디4륵카고	KCT1NCT4-NRM1MPT1	20,640
11369	화물	한국상용트럭	한국상용1톤봉고3롱바디4륵카고	KCT1NCT4-NRM1MPT3	20,850
11370	화물	한국상용트럭	한국상용1톤봉고3롱바디카고	KCT1DCT-KIA1APT	20,360
11371	화물	한국상용트럭	한국상용1톤봉고3롱바디카고	KCT1DCT-KIA1MPT	19,280
11372	화물	한국상용트럭	한국상용1톤봉고3롱바디카고	KCT1NCT3-KIA1APT	19,010
11373	화물	한국상용트럭	한국상용1톤봉고3롱바디카고	KCT1NCT3-KIA1APT1	19,600
11374	화물	한국상용트럭	한국상용1톤봉고3롱바디카고	KCT1NCT3-KIA1MPT	17,680
11375	화물	한국상용트럭	한국상용1톤봉고3롱바디카고	KCT1NCT3-NRM1APT	20,780
11376	화물	한국상용트럭	한국상용1톤봉고3롱바디카고	KCT1NCT3-NRM1MPT	17,180
11377	화물	한국상용트럭	한국상용1톤봉고3롱바디카고	KCT1NCT4-KIA1APT	18,740
11378	화물	한국상용트럭	한국상용1톤봉고3롱바디카고	KCT1NCT4-KIA1MPT	19,060
11379	화물	한국상용트럭	한국상용1톤봉고3롱바디카고	KCT1NCT5-KIA1APT	18,970
11380	화물	한국상용트럭	한국상용1톤봉고3롱바디카고	KCT1NCT5-KIA1MPT	20,460
11381	화물	한국상용트럭	한국상용1톤봉고3롱바디카고	KCT1SCT1-KIA1MPT	20,260
11382	화물	한국상용트럭	한국상용1톤봉고3롱바디카고	KCT1SCT-KIA1APT	18,120
11383	화물	한국상용트럭	한국상용1톤봉고3롱바디카고	KCT1SCT-NRM1MPT	17,450
11384	화물	한국상용트럭	한국상용1톤왕바디트럭	KCT1NWB1-NRM1MPT	23,440
11385	화물	한국상용트럭	한국상용1톤왕바디트럭	KCT1NWB2-NRM1MPT	23,810
11386	화물	한국상용트럭	한국상용1톤직진식크레인카고트럭	KCT1CDP-HD5CT70	120,900
11387	화물	한국상용트럭	한국상용1톤포터2롱바디카고	KCT1DCT-NRM1CT	20,230
11388	화물	한국상용트럭	한국상용1톤포터2롱바디카고	KCT1NCT1-NRM1APT	19,050
11389	화물	한국상용트럭	한국상용1톤포터2롱바디카고	KCT1NCT1-NRM1MPT	17,280
11390	화물	한국상용트럭	한국상용2.1톤크레인집게차	KCT2.1PC2-HD66C	120,690
11391	화물	한국상용트럭	한국상용2.1톤크레인집게차	KCT2.1PCN6-HD5C4	111,660
11392	화물	한국상용트럭	한국상용2.2톤크레인집게차	KCT2.2PCN5-HD5C3	120,690
11393	화물	한국상용트럭	한국상용2.2톤크레인집게차	KCT2.2PCN-HD5C62	115,700
11394	화물	한국상용트럭	한국상용2.3톤직진식크레인카고트럭	KCT2.3CDP-HD5CT70	122,470
11395	화물	한국상용트럭	한국상용2.3톤크레인집게차	KCT2.3PC2-CC8CH1	110,030
11396	화물	한국상용트럭	한국상용2.3톤크레인집게차	KCT2.3PCN6-HD5C6	111,500
11397	화물	한국상용트럭	한국상용2.3톤크레인집게차	KCT2.3PCN-HD5C1	110,500
11398	화물	한국상용트럭	한국상용2.4톤크레인집게차	KCT2.4PC1-HD62C	118,270
11399	화물	한국상용트럭	한국상용2.4톤크레인집게차	KCT2.4PC2-HD66C	126,830
11400	화물	한국상용트럭	한국상용2.4톤크레인집게차	KCT2.4PC-HD62C	113,600
11401	화물	한국상용트럭	한국상용20.1톤암롤트럭	KCT20.1ARP-HD19CT	156,500
11402	화물	한국상용트럭	한국상용20.5톤암롤트럭	KCT20.5ARP1-JR9CDA	173,040
11403	화물	한국상용트럭	한국상용20.6톤암롤트럭	KCT20.6ARP1-HD19ECT2	184,090
11404	화물	한국상용트럭	한국상용20.6톤암롤트럭	KCT20.6ARP-HD19.5NCT	182,340
11405	화물	한국상용트럭	한국상용20.6톤암롤트럭	KCT20.6ARP-HD19ECT2	170,270
11406	화물	한국상용트럭	한국상용20.6톤암롤트럭	KCT20.6ARP-HD25ECT1	176,630
11407	화물	한국상용트럭	한국상용20.6톤암롤트럭	KCT20.6ARP-JR8CDA	178,270
11408	화물	한국상용트럭	한국상용20.6톤암롤트럭	KCT20.6ART-GR8CM8	162,390
11409	화물	한국상용트럭	한국상용20.6톤암롤트럭	KCT20.6ART-HD19.5NCT	197,350
11410	화물	한국상용트럭	한국상용20.6톤암롤트럭	KCT20.6ART-JR8CDA	184,800
11411	화물	한국상용트럭	한국상용21.8톤암롤트럭	KCT21.8ARP-LL7KC2	159,300
11412	화물	한국상용트럭	한국상용21톤왕바디트럭	KCT21WBT2-VOL14.5CT	172,180
11413	화물	한국상용트럭	한국상용21톤카고트럭	KCT21NT2-HD19ECT	165,540
11414	화물	한국상용트럭	한국상용21톤카고트럭	KCT21T1-JR9CDA	148,660
11415	화물	한국상용트럭	한국상용21톤컨테이너운송트럭	KCT21CTT1-HD14NCT	159,650
11416	화물	한국상용트럭	한국상용21톤컨테이너운송트럭	KCT21CTT-HD14NCT	152,830
11417	화물	한국상용트럭	한국상용21톤트럭	KCT21CP2-HD17CT	113,390
11418	화물	한국상용트럭	한국상용21톤트럭	KCT21HRT1-HD19ECT1	165,040
11419	화물	한국상용트럭	한국상용21톤트럭	KCT21T1-HD19ECT	146,670
11420	화물	한국상용트럭	한국상용21톤트럭	KCT21T1-VOL14CT1	163,270

연번	차종	제 작 사	차 명	형 식	기준가격
11421	화물	한국상용트럭	한국상용21톤트럭	KCT21T-JR9CDA	148,660
11422	화물	한국상용트럭	한국상용22.5톤상승원바디트럭	KCT22.5WBT2-HD19ECT	179,450
11423	화물	한국상용트럭	한국상용22.5톤암롤트럭	KCT22.5ARP-LL7KC2	175,450
11424	화물	한국상용트럭	한국상용22.5톤트럭	KCT22.5T5-HD19CT	131,300
11425	화물	한국상용트럭	한국상용22.5톤트럭	KCT22.5T-GRCM2	123,720
11426	화물	한국상용트럭	한국상용22톤암롤트럭	KCT22ART-HD19.5CT	155,500
11427	화물	한국상용트럭	한국상용22톤원바디트럭	KCT22WBP-HD19ECT1	163,380
11428	화물	한국상용트럭	한국상용22톤트럭	KCT22PPL-GR8BX2	137,390
11429	화물	한국상용트럭	한국상용23.1톤암롤트럭	KCT23.1ARP1-HD19.5CT	152,200
11430	화물	한국상용트럭	한국상용23.1톤암롤트럭	KCT23.1ARP2-GR8CM8	161,840
11431	화물	한국상용트럭	한국상용23.5톤무빙워크트럭	KCT23.5MWT1-HD19.5CT	180,500
11432	화물	한국상용트럭	한국상용23.5톤암롤트럭	KCT23.5ARP4-HD17ES2	160,820
11433	화물	한국상용트럭	한국상용23.5톤암롤트럭	KCT23.5ARP5-HD17ES2	167,320
11434	화물	한국상용트럭	한국상용23.5톤암롤트럭	KCT23.5NRP3-HD17ES1	160,900
11435	화물	한국상용트럭	한국상용23.5톤카고트럭	KCT23.5T1-JR9CDA	159,980
11436	화물	한국상용트럭	한국상용23.5톤트럭	KCT23.5T3-GR9CM8	154,120
11437	화물	한국상용트럭	한국상용23.5톤평카고	KCT23.5FT1-GR9CM8	136,030
11438	화물	한국상용트럭	한국상용23톤상승원바디트럭	KCT23HWBT-BZ16CT	227,900
11439	화물	한국상용트럭	한국상용23톤암롤트럭	KCT23ARP2-HD19.5CT	139,890
11440	화물	한국상용트럭	한국상용23톤카고트럭	KCT23T2-JR9CDA	148,500
11441	화물	한국상용트럭	한국상용23톤트럭	KCT23T-GR9CM8	137,590
11442	화물	한국상용트럭	한국상용24톤암롤트럭	KCT24ARP1-HD17E5	135,030
11443	화물	한국상용트럭	한국상용24톤암롤트럭	KCT24ARP1-HD17ES1	161,700
11444	화물	한국상용트럭	한국상용24톤암롤트럭	KCT24ARP4-HD17ES1	168,700
11445	화물	한국상용트럭	한국상용24톤암롤트럭	KCT24ARP5-HD17.5ES2	170,290
11446	화물	한국상용트럭	한국상용24톤암롤트럭	KCT24ARP-HD17E5	128,600
11447	화물	한국상용트럭	한국상용24톤암롤트럭	KCT24ARP-HD18CT	120,790
11448	화물	한국상용트럭	한국상용24톤암롤트럭	KCT24ARP-HL7KM2	142,520
11449	화물	한국상용트럭	한국상용24톤암롤트럭	KCT24ARP-LL7KC2	157,070
11450	화물	한국상용트럭	한국상용24톤암롤트럭	KCT24ARP-VOL18CT2	176,360
11451	화물	한국상용트럭	한국상용24톤암롤트럭	KCT24NRP1-HD17.5ES1	163,220
11452	화물	한국상용트럭	한국상용24톤암롤트럭	KCT24NRP1-HD17ES1	163,130
11453	화물	한국상용트럭	한국상용24톤암롤트럭	KCT24NRP2-HD17.5ES1	167,470
11454	화물	한국상용트럭	한국상용24톤암롤트럭	KCT24NRP2-HD17ES1	168,040
11455	화물	한국상용트럭	한국상용24톤암롤트럭	KCT24NRP3-HD17.5ES1	163,380
11456	화물	한국상용트럭	한국상용24톤원바디트럭	KCT24WBT-HD19ECT1	187,660
11457	화물	한국상용트럭	한국상용24톤카고트럭	KCT24NCP2-HD17ECT1	147,310
11458	화물	한국상용트럭	한국상용24톤카고트럭	KCT24NCP6-HD17ECT	144,830
11459	화물	한국상용트럭	한국상용24톤카고트럭	KCT24NP1-SCA17CT1	166,630
11460	화물	한국상용트럭	한국상용24톤카고트럭	KCT24NT3-HD19ECT	162,100
11461	화물	한국상용트럭	한국상용24톤카고트럭	KCT24P1-JR9CDA	146,430
11462	화물	한국상용트럭	한국상용24톤카고트럭	KCT24P1-LL7KC2	143,300
11463	화물	한국상용트럭	한국상용24톤카고트럭	KCT24P2-VOL17CT2	162,720
11464	화물	한국상용트럭	한국상용24톤카고트럭	KCT24T1-JR9CDA	147,590
11465	화물	한국상용트럭	한국상용24톤카고트럭	KCT24T2-JR9CDA	150,050
11466	화물	한국상용트럭	한국상용24톤코일운송트럭	KCT24FT-JR9CDA	154,840
11467	화물	한국상용트럭	한국상용24톤트럭	KCT24CAP3-HD17CT	121,300
11468	화물	한국상용트럭	한국상용24톤트럭	KCT24CMP-HD10CT1	108,240
11469	화물	한국상용트럭	한국상용24톤트럭	KCT24CP1-HD17ECT	146,150
11470	화물	한국상용트럭	한국상용24톤트럭	KCT24CP1-HD17ECT63	136,120
11471	화물	한국상용트럭	한국상용24톤트럭	KCT24CP2-HD14ECT	137,020
11472	화물	한국상용트럭	한국상용24톤트럭	KCT24CP2-HD17ECT66	124,930
11473	화물	한국상용트럭	한국상용24톤트럭	KCT24CP3-HD17CT	120,500
11474	화물	한국상용트럭	한국상용24톤트럭	KCT24CP5-HD17CT1	114,300
11475	화물	한국상용트럭	한국상용24톤트럭	KCT24CP-HD16CT1	112,100
11476	화물	한국상용트럭	한국상용24톤트럭	KCT24P1-GL9BNA	128,430

연번	차종	제 작 사	차 명	형 식	기준가격
11477	화물	한국상용트럭	한국상용24톤트럭	KCT24P1-VOL15.5CT1	131,540
11478	화물	한국상용트럭	한국상용24톤트럭	KCT24P2-GR9CC2	139,210
11479	화물	한국상용트럭	한국상용24톤트럭	KCT24P3-CL7KC1	92,560
11480	화물	한국상용트럭	한국상용24톤트럭	KCT24P3-HD76C	109,600
11481	화물	한국상용트럭	한국상용24톤트럭	KCT24P-LL7KC2	137,980
11482	화물	한국상용트럭	한국상용24톤트럭	KCT24PT-DW19CT	126,000
11483	화물	한국상용트럭	한국상용24톤트럭	KCT24T1-GR9CM8	137,750
11484	화물	한국상용트럭	한국상용24톤트럭	KCT24TI-GR9CC2	134,030
11485	화물	한국상용트럭	한국상용24톤트럭	KCT24T-JR9CDA	148,600
11486	화물	한국상용트럭	한국상용24톤평카고트럭	KCT24FT1-JR9CDA	160,030
11487	화물	한국상용트럭	한국상용24톤평카고트럭	KCT24FT2-GR9CM8	138,210
11488	화물	한국상용트럭	한국상용24톤평카고트럭	KCT24FT2-JR8CDA	160,120
11489	화물	한국상용트럭	한국상용24톤평카고트럭	KCT24FT2-JR9BDA	173,660
11490	화물	한국상용트럭	한국상용24톤평카고트럭	KCT24FTL2-GR8BX2	139,150
11491	화물	한국상용트럭	한국상용25.5톤트럭	KCT25.5CPL-DW17PL	106,330
11492	화물	한국상용트럭	한국상용25.5톤트럭	KCT25.5P1-GL8KW1	116,940
11493	화물	한국상용트럭	한국상용25톤카고트럭	KCT25NCP2-HD17.5ECT1	142,290
11494	화물	한국상용트럭	한국상용25톤카고트럭	KCT25NP1-SCA17CT1	167,720
11495	화물	한국상용트럭	한국상용25톤카고트럭	KCT25NRT-HD19ECT	160,560
11496	화물	한국상용트럭	한국상용25톤카고트럭	KCT25NT3-HD19ECT	159,130
11497	화물	한국상용트럭	한국상용25톤카고트럭	KCT25NT4-HD19ECT	161,080
11498	화물	한국상용트럭	한국상용25톤카고트럭	KCT25NT5-HD19ECT	173,680
11499	화물	한국상용트럭	한국상용25톤카고트럭	KCT25PE2-HD19ECT1	158,220
11500	화물	한국상용트럭	한국상용25톤카고트럭	KCT25T1-JR9CDA	154,120
11501	화물	한국상용트럭	한국상용25톤카고트럭	KCT25T3-JR9CDA	159,400
11502	화물	한국상용트럭	한국상용25톤코일운송트럭	KCT25FTE1-HD19ECT1	155,520
11503	화물	한국상용트럭	한국상용25톤코일운송트럭	KCT25HRFT-HD19NCT	175,300
11504	화물	한국상용트럭	한국상용25톤코일운송트럭	KCT25PPL-GT9CX8	147,090
11505	화물	한국상용트럭	한국상용25톤트럭	KCT25CAP2-HD17CT	121,400
11506	화물	한국상용트럭	한국상용25톤트럭	KCT25CMTL-HD19CT1	103,860
11507	화물	한국상용트럭	한국상용25톤트럭	KCT25CP2-HD17CT	101,400
11508	화물	한국상용트럭	한국상용25톤트럭	KCT25NP-HD9.5ECT91	143,290
11509	화물	한국상용트럭	한국상용25톤트럭	KCT25P1-BZ16CT	135,630
11510	화물	한국상용트럭	한국상용25톤트럭	KCT25P2-GL8KYR	126,160
11511	화물	한국상용트럭	한국상용25톤트럭	KCT25P2-HD19ECT2	153,600
11512	화물	한국상용트럭	한국상용25톤트럭	KCT25P-JL9CJB	137,980
11513	화물	한국상용트럭	한국상용25톤트럭	KCT25P-LL7KC2	137,980
11514	화물	한국상용트럭	한국상용25톤트럭	KCT25T2-HD19CT	131,000
11515	화물	한국상용트럭	한국상용25톤트럭	KCT25T2-HD19ECT2	151,650
11516	화물	한국상용트럭	한국상용25톤트럭	KCT25T3-HD19ECT2	142,290
11517	화물	한국상용트럭	한국상용25톤트럭	KCT25TE1-HD19ECT1	164,410
11518	화물	한국상용트럭	한국상용25톤평카고	KCT25FT1-HD19CT	130,600
11519	화물	한국상용트럭	한국상용25톤평카고트럭	KCT25FT1-HD19ECT1	151,490
11520	화물	한국상용트럭	한국상용25톤평카고트럭	KCT25FTE2-HD19ECT1	177,300
11521	화물	한국상용트럭	한국상용25톤평카고트럭	KCT25HRFT-HD19NCT1	172,060
11522	화물	한국상용트럭	한국상용25톤평카고트럭	KCT25NRFT-HD19NCT1	172,060
11523	화물	한국상용트럭	한국상용25톤평카고트럭	KCT25PPL-JT9CDA	163,620
11524	화물	한국상용트럭	한국상용26.5톤트럭	KCT26.5CP3-DW19CT	126,950
11525	화물	한국상용트럭	한국상용26.5톤트럭	KCT26.5P1-HD19CT	130,300
11526	화물	한국상용트럭	한국상용26.5톤트럭	KCT26.5PE1-HD19ECT1	173,220
11527	화물	한국상용트럭	한국상용26.5톤트럭	KCT26.5P-GR8CM2	133,840
11528	화물	한국상용트럭	한국상용26톤카고트럭	KCT26NCP1-HD17.5ECT	152,040
11529	화물	한국상용트럭	한국상용26톤카고트럭	KCT26NCP1-HD17.5ECT1	155,360
11530	화물	한국상용트럭	한국상용26톤카고트럭	KCT26NCP2-HD17.5ECT	149,590
11531	화물	한국상용트럭	한국상용26톤카고트럭	KCT26NCP2-HD17.5ECT1	142,700
11532	화물	한국상용트럭	한국상용26톤카고트럭	KCT26NCP3-HD17ECT1	129,000

연번	차종	제 작 사	차 명	형 식	기준가격
11533	화물	한국상용트럭	한국상용26톤카고트럭	KCT26NP1-HD19,5ECT	160,770
11534	화물	한국상용트럭	한국상용26톤카고트럭	KCT26NT1-BZ17CT1	170,450
11535	화물	한국상용트럭	한국상용26톤카고트럭	KCT26T2-HD19,5NCT	154,680
11536	화물	한국상용트럭	한국상용26톤카고트럭	KCT26T-JR8CDA	148,660
11537	화물	한국상용트럭	한국상용26톤트럭	KCT26CATL-HD19,5CT	118,360
11538	화물	한국상용트럭	한국상용26톤트럭	KCT26CATL-HD19,5CT1	136,700
11539	화물	한국상용트럭	한국상용26톤트럭	KCT26CP6-HD17CT1	116,400
11540	화물	한국상용트럭	한국상용26톤트럭	KCT26CP-HD17ECT66	128,110
11541	화물	한국상용트럭	한국상용26톤트럭	KCT26PE1-HD19ECT1	175,220
11542	화물	한국상용트럭	한국상용26톤트럭	KCT26P-JR9CDA	141,840
11543	화물	한국상용트럭	한국상용26톤트럭	KCT26PTL-GR8BX2	140,400
11544	화물	한국상용트럭	한국상용26톤트럭	KCT26PTL-GR8CM8	141,930
11545	화물	한국상용트럭	한국상용26톤트럭	KCT26T1-GR9CM8	127,970
11546	화물	한국상용트럭	한국상용26톤평카고트럭	KCT26FT1-HD19ECT1	161,000
11547	화물	한국상용트럭	한국상용26톤평카고트럭	KCT26FTL1-GR8BX8	141,700
11548	화물	한국상용트럭	한국상용27,5톤카고트럭	KCT27,5CP1-HD17,5ECT	129,500
11549	화물	한국상용트럭	한국상용27톤카고트럭	KCT27NCP1-HD17ECT1	145,790
11550	화물	한국상용트럭	한국상용27톤카고트럭	KCT27NCP4-HD17ECT1	141,900
11551	화물	한국상용트럭	한국상용27톤카고트럭	KCT27NCP5-HD17,5ECT1	148,560
11552	화물	한국상용트럭	한국상용27톤카고트럭	KCT27NCP5-HD17ECT1	154,410
11553	화물	한국상용트럭	한국상용27톤카고트럭	KCT27NCP6-HD17ECT	142,500
11554	화물	한국상용트럭	한국상용27톤카고트럭	KCT27NP1-HD19,5ECT	160,800
11555	화물	한국상용트럭	한국상용27톤카고트럭	KCT27P1-HD19,5NCT	174,160
11556	화물	한국상용트럭	한국상용27톤카고트럭	KCT27P1-JR9CDA	149,660
11557	화물	한국상용트럭	한국상용27톤카고트럭	KCT27P-JR8CDA	154,340
11558	화물	한국상용트럭	한국상용27톤카고트럭	KCT27P-JR9CDA	152,570
11559	화물	한국상용트럭	한국상용27톤컨테이너운송트럭	KCT27CP2-HD25ECT2	149,290
11560	화물	한국상용트럭	한국상용27톤코일운송트럭	KCT27FP3-HD25ECT1	151,310
11561	화물	한국상용트럭	한국상용27톤트럭	KCT27CMP1-DW18CT2	107,410
11562	화물	한국상용트럭	한국상용27톤트럭	KCT27CMP-DW18CT	102,420
11563	화물	한국상용트럭	한국상용27톤트럭	KCT27CMP-DW18CT1	100,150
11564	화물	한국상용트럭	한국상용27톤트럭	KCT27CMPS-HD19,5CT2	131,500
11565	화물	한국상용트럭	한국상용27톤트럭	KCT27CMPS-HD19,5CT3	123,450
11566	화물	한국상용트럭	한국상용27톤트럭	KCT27CP1-HD17CT	116,500
11567	화물	한국상용트럭	한국상용27톤트럭	KCT27CP2-HD17ECT63	130,630
11568	화물	한국상용트럭	한국상용27톤트럭	KCT27CPA-HD17CT	107,840
11569	화물	한국상용트럭	한국상용27톤트럭	KCT27CP-DW19,5PC	123,620
11570	화물	한국상용트럭	한국상용27톤트럭	KCT27CPI-DW19CT	124,370
11571	화물	한국상용트럭	한국상용27톤트럭	KCT27HRM-DW19,5PC	133,030
11572	화물	한국상용트럭	한국상용27톤트럭	KCT27HRP1-HD19ECT	159,680
11573	화물	한국상용트럭	한국상용27톤트럭	KCT27NP3-HD19CT1	130,400
11574	화물	한국상용트럭	한국상용27톤트럭	KCT27P1-GR8CM2	132,500
11575	화물	한국상용트럭	한국상용27톤트럭	KCT27P1-HD19ECT1	146,000
11576	화물	한국상용트럭	한국상용27톤트럭	KCT27P2-GR9CC2	138,750
11577	화물	한국상용트럭	한국상용27톤트럭	KCT27P2-HD19ECT2	147,380
11578	화물	한국상용트럭	한국상용27톤트럭	KCT27P-CR8CC2	112,620
11579	화물	한국상용트럭	한국상용27톤트럭	KCT27P-GR8CC1	138,750
11580	화물	한국상용트럭	한국상용27톤트럭	KCT27P-GR9CM2	133,970
11581	화물	한국상용트럭	한국상용27톤트럭	KCT27P-HL7KM1	119,300
11582	화물	한국상용트럭	한국상용27톤트럭	KCT27P-LL7KC2	142,450
11583	화물	한국상용트럭	한국상용27톤트럭	KCT27T1-VOL14,5CT2	194,900
11584	화물	한국상용트럭	한국상용27톤평카고트럭	KCT27FP1-VOL18CT1	180,540
11585	화물	한국상용트럭	한국상용2톤크레인집게차	KCT2PC1-HD66C	125,600
11586	화물	한국상용트럭	한국상용2톤크레인집게차	KCT2PCN6-HD5C6	122,000
11587	화물	한국상용트럭	한국상용2톤크레인집게트럭	KCT2,0PCE8-HD5CT4	104,900
11588	화물	한국상용트럭	한국상용2톤크레인집게트럭	KCT2,0PCE9-HD5CT	103,900

연번	차종	제 작 사	차 명	형 식	기준가격
11589	화물	한국상용트럭	한국상용3.1톤크레인집게트럭	KCT3.1CP-HD9.5CT	135,700
11590	화물	한국상용트럭	한국상용3.4톤가축수송트럭	KCT3.4ABT-JC6BH5	115,650
11591	화물	한국상용트럭	한국상용3.4톤크레인집게차	KCT3.4CP3-HD11.5CT	169,520
11592	화물	한국상용트럭	한국상용3.5톤크레인집게트럭	KCT3.5CP-HD11.5CT	129,130
11593	화물	한국상용트럭	한국상용3.7톤크레인집게트럭	KCT3.7CPT1-HD9.5ECT91	185,510
11594	화물	한국상용트럭	한국상용3.7톤크레인집게트럭	KCT3.7CPT2-HD11.5ECT	191,600
11595	화물	한국상용트럭	한국상용3.7톤크레인집게트럭	KCT3.7CPT-JL8AYA	192,450
11596	화물	한국상용트럭	한국상용4.2톤가축수송트럭	KCT4.2ABT1-GC6KH6	68,430
11597	화물	한국상용트럭	한국상용4.2톤가축수송트럭	KCT4.2ABT4-JC5CH1	126,940
11598	화물	한국상용트럭	한국상용4.2톤가축수송트럭	KCT4.2AT3-JC5CH1	90,580
11599	화물	한국상용트럭	한국상용4.5톤가축수송트럭	KCT4.5ABP-JC6KH1	90,450
11600	화물	한국상용트럭	한국상용4.5톤가축수송트럭	KCT4.5ABT1-JC5CH1	88,170
11601	화물	한국상용트럭	한국상용4.5톤가축수송트럭	KCT4.5ABT2-JC5CH1	109,530
11602	화물	한국상용트럭	한국상용4.5톤가축수송트럭	KCT4.5ABT4-HD4.5CT	88,490
11603	화물	한국상용트럭	한국상용4.5톤가축수송트럭	KCT4.5ABT-JC6KH1	94,220
11604	화물	한국상용트럭	한국상용4.5톤가축수송트럭	KCT4.5AT1-JC4CH1	113,310
11605	화물	한국상용트럭	한국상용4.5톤가축수송트럭	KCT4.5AT2-JC5H1	91,030
11606	화물	한국상용트럭	한국상용4.5톤가축수송트럭	KCT4.5AT3-JC4CH1	112,200
11607	화물	한국상용트럭	한국상용4.5톤가축수송트럭	KCT4.5FAP1-HD5CT70	90,400
11608	화물	한국상용트럭	한국상용4.5톤가축수송트럭	KCT4.5FAP-HD5CT70	112,200
11609	화물	한국상용트럭	한국상용4.5톤냉동탑트럭	KCT4.5RBT5-HD4.5CT6	65,820
11610	화물	한국상용트럭	한국상용4.5톤냉동탑트럭	KCT4.5RBT6-HD4.5CT	75,750
11611	화물	한국상용트럭	한국상용4.5톤냉장왕바디	KCT4.5RBT-DW4.5N59	67,400
11612	화물	한국상용트럭	한국상용4.5톤상승왕바디트럭	KCT4.5WBT2-DC8CH1	99,180
11613	화물	한국상용트럭	한국상용4.5톤상승왕바디트럭	KCT4.5WBT3-DC8CH1	109,070
11614	화물	한국상용트럭	한국상용4.5톤왕바디트럭	KCT4.5WBT1-CC8CH1	106,400
11615	화물	한국상용트럭	한국상용4.5톤왕바디트럭	KCT4.5WBT1-HD66CT	105,450
11616	화물	한국상용트럭	한국상용4.5톤왕바디트럭	KCT4.5WBT2-HD5C62	91,810
11617	화물	한국상용트럭	한국상용4.5톤왕바디트럭	KCT4.5WBT3-HD5C62	91,810
11618	화물	한국상용트럭	한국상용4.5톤왕바디트럭	KCT4.5WBT7-HD5C62	113,880
11619	화물	한국상용트럭	한국상용4.5톤왕바디트럭	KCT4.5WBT-CC8CH1	90,360
11620	화물	한국상용트럭	한국상용4.5톤왕바디트럭	KCT4.5WBT-GC6NH1	90,950
11621	화물	한국상용트럭	한국상용4.5톤왕바디트럭	KCT4.5WBT-HD66CT	100,710
11622	화물	한국상용트럭	한국상용4.5톤왕바디트럭	KCT4.5WBT-JC6BH1	101,050
11623	화물	한국상용트럭	한국상용4.5톤왕바디트럭	KCT4.5WBT-JH8KHT	93,540
11624	화물	한국상용트럭	한국상용4.5톤왕바디트럭	KCT4.5WBT-VOL4.5CT59	106,310
11625	화물	한국상용트럭	한국상용4.5톤카고트럭	KCT4.5EP74-HD5CT1	71,800
11626	화물	한국상용트럭	한국상용4.5톤카고트럭	KCT4.5EP75-HD4.5CT	78,000
11627	화물	한국상용트럭	한국상용4.5톤카고트럭	KCT4.5ET74-HD4.5CT4	71,570
11628	화물	한국상용트럭	한국상용4.5톤카고트럭	KCT4.5ET75-HD5CT	71,570
11629	화물	한국상용트럭	한국상용4.5톤카고트럭	KCT4.5FT1-HD5CT70	71,040
11630	화물	한국상용트럭	한국상용4.5톤카고트럭	KCT4.5FT2-HD5CT70	70,000
11631	화물	한국상용트럭	한국상용4.5톤카고트럭	KCT4.5NSP-HD4.5CT70	72,250
11632	화물	한국상용트럭	한국상용4.5톤카고트럭	KCT4.5NSP-HD4.5CT74	73,140
11633	화물	한국상용트럭	한국상용4.5톤카고트럭	KCT4.5NSP-HD5CT62	68,800
11634	화물	한국상용트럭	한국상용4.5톤카고트럭	KCT4.5NSP-HD5CT74	71,810
11635	화물	한국상용트럭	한국상용4.5톤카고트럭	KCT4.5NST1-HD4.5CT74	77,680
11636	화물	한국상용트럭	한국상용4.5톤카고트럭	KCT4.5NST4-HD4.5CT70	71,950
11637	화물	한국상용트럭	한국상용4.5톤카고트럭	KCT4.5NST-HD4.5CT74	73,590
11638	화물	한국상용트럭	한국상용4.5톤카고트럭	KCT4.5NST-HD4.5CT75	72,770
11639	화물	한국상용트럭	한국상용4.5톤카고트럭	KCT4.5NST-HD5CT62	70,860
11640	화물	한국상용트럭	한국상용4.5톤카고트럭	KCT4.5NST-HD5CT74	70,900
11641	화물	한국상용트럭	한국상용4.5톤카고트럭	KCT4.5NT1-HD66CT	81,810
11642	화물	한국상용트럭	한국상용4.5톤카고트럭	KCT4.5NT-HD66CT	84,780
11643	화물	한국상용트럭	한국상용4.5톤카고트럭	KCT4.5P-VOL4.5CT59	104,540
11644	화물	한국상용트럭	한국상용4.5톤카고트럭	KCT4.5T1-VOL4.5CT59	86,810



연번	차종	제 작 사	차 명	형 식	기준가격
11645	화물	한국상용트럭	한국상용4.5톤카고트럭	KCT4.5T1-VOL5CT59	94,630
11646	화물	한국상용트럭	한국상용4.5톤카고트럭	KCT4.5T-JC8AH1	87,180
11647	화물	한국상용트럭	한국상용4.5톤카고트럭	KCT4.5T-JC8AHD	82,350
11648	화물	한국상용트럭	한국상용4.5톤카고트럭	KCT4.5T-JH8KHT	94,400
11649	화물	한국상용트럭	한국상용4.5톤트럭	KCT4.5CT2-BC5CH1	59,110
11650	화물	한국상용트럭	한국상용4.5톤트럭	KCT4.5EP74-HD4.5CT	70,610
11651	화물	한국상용트럭	한국상용4.5톤트럭	KCT4.5EP74-HD5CT	76,070
11652	화물	한국상용트럭	한국상용4.5톤트럭	KCT4.5EP-HD58CT	82,700
11653	화물	한국상용트럭	한국상용4.5톤트럭	KCT4.5ET1-HD62CT	84,780
11654	화물	한국상용트럭	한국상용4.5톤트럭	KCT4.5ET74-HD4.5CT	71,980
11655	화물	한국상용트럭	한국상용4.5톤트럭	KCT4.5ET74-HD5CT	73,850
11656	화물	한국상용트럭	한국상용4.5톤트럭	KCT4.5ET-HD58CT	85,450
11657	화물	한국상용트럭	한국상용4.5톤트럭	KCT4.5FP74-HD4.5CT	64,540
11658	화물	한국상용트럭	한국상용4.5톤트럭	KCT4.5FP74-HD5CT1	64,550
11659	화물	한국상용트럭	한국상용4.5톤트럭	KCT4.5FT74-HD4.5CT	65,280
11660	화물	한국상용트럭	한국상용4.5톤트럭	KCT4.5FT74-HD5CT1	64,180
11661	화물	한국상용트럭	한국상용4.5톤트럭	KCT4.5NP74-HD4.5CT	63,750
11662	화물	한국상용트럭	한국상용4.5톤트럭	KCT4.5NP74-HD5CT2	62,810
11663	화물	한국상용트럭	한국상용4.5톤트럭	KCT4.5NT1-HD58CT	74,920
11664	화물	한국상용트럭	한국상용4.5톤트럭	KCT4.5NT3-HD58CT	84,640
11665	화물	한국상용트럭	한국상용4.5톤트럭	KCT4.5NT70-HD5CT	61,800
11666	화물	한국상용트럭	한국상용4.5톤트럭	KCT4.5NT74-HD4.5CT	63,600
11667	화물	한국상용트럭	한국상용4.5톤트럭	KCT4.5NT74-HD5CT1	65,400
11668	화물	한국상용트럭	한국상용4.5톤트럭	KCT4.5NT-HD58CT	73,600
11669	화물	한국상용트럭	한국상용4.5톤트럭	KCT4.5NT-HD62CT	75,850
11670	화물	한국상용트럭	한국상용4.5톤트럭	KCT4.5P1-GC6KH1	76,770
11671	화물	한국상용트럭	한국상용4.5톤트럭	KCT4.5P1-GC6LHD	72,260
11672	화물	한국상용트럭	한국상용4.5톤트럭	KCT4.5P1-HD4.5C73	64,100
11673	화물	한국상용트럭	한국상용4.5톤트럭	KCT4.5P1-HD58C	69,290
11674	화물	한국상용트럭	한국상용4.5톤트럭	KCT4.5P1-HD62C	71,430
11675	화물	한국상용트럭	한국상용4.5톤트럭	KCT4.5P-CC6CH1	66,250
11676	화물	한국상용트럭	한국상용4.5톤트럭	KCT4.5P-CC6CT1	66,480
11677	화물	한국상용트럭	한국상용4.5톤트럭	KCT4.5P-CC8CA1	68,000
11678	화물	한국상용트럭	한국상용4.5톤트럭	KCT4.5P-CC8CH1	72,700
11679	화물	한국상용트럭	한국상용4.5톤트럭	KCT4.5P-DC6CH1	74,200
11680	화물	한국상용트럭	한국상용4.5톤트럭	KCT4.5P-DC8CH1	84,840
11681	화물	한국상용트럭	한국상용4.5톤트럭	KCT4.5PE5-HD4.5CT	62,880
11682	화물	한국상용트럭	한국상용4.5톤트럭	KCT4.5P-GC6CH5	68,720
11683	화물	한국상용트럭	한국상용4.5톤트럭	KCT4.5P-GC6KA5	76,900
11684	화물	한국상용트럭	한국상용4.5톤트럭	KCT4.5P-GC6KH1	69,950
11685	화물	한국상용트럭	한국상용4.5톤트럭	KCT4.5P-GC6KH5	72,500
11686	화물	한국상용트럭	한국상용4.5톤트럭	KCT4.5P-GC6LA5	70,810
11687	화물	한국상용트럭	한국상용4.5톤트럭	KCT4.5P-HD4.5C73	56,520
11688	화물	한국상용트럭	한국상용4.5톤트럭	KCT4.5P-HD5C62	59,080
11689	화물	한국상용트럭	한국상용4.5톤트럭	KCT4.5P-JC6BH1	80,270
11690	화물	한국상용트럭	한국상용4.5톤트럭	KCT4.5P-JC6KH1	88,720
11691	화물	한국상용트럭	한국상용4.5톤트럭	KCT4.5T1-CC6AHD	82,810
11692	화물	한국상용트럭	한국상용4.5톤트럭	KCT4.5T1-CC6KA5	75,770
11693	화물	한국상용트럭	한국상용4.5톤트럭	KCT4.5T1-GC6KH1	75,260
11694	화물	한국상용트럭	한국상용4.5톤트럭	KCT4.5T1-GC6LHD	71,990
11695	화물	한국상용트럭	한국상용4.5톤트럭	KCT4.5T1-HD58C	70,390
11696	화물	한국상용트럭	한국상용4.5톤트럭	KCT4.5T1-HD62C	69,440
11697	화물	한국상용트럭	한국상용4.5톤트럭	KCT4.5T-CC6AT1	66,970
11698	화물	한국상용트럭	한국상용4.5톤트럭	KCT4.5T-CC6CH1	65,260
11699	화물	한국상용트럭	한국상용4.5톤트럭	KCT4.5T-CC6CT1	60,910
11700	화물	한국상용트럭	한국상용4.5톤트럭	KCT4.5T-CC8AA1	74,090

연번	차종	제 작 사	차 명	형 식	기준가격
11701	화물	한국상용트럭	한국상용4.5톤트럭	KCT4.5T-CC8CA1	65,300
11702	화물	한국상용트럭	한국상용4.5톤트럭	KCT4.5T-CC8CH1	74,090
11703	화물	한국상용트럭	한국상용4.5톤트럭	KCT4.5T-DC6CH1	75,890
11704	화물	한국상용트럭	한국상용4.5톤트럭	KCT4.5T-DC8CH1	81,450
11705	화물	한국상용트럭	한국상용4.5톤트럭	KCT4.5TE5-HD4.5CT	67,200
11706	화물	한국상용트럭	한국상용4.5톤트럭	KCT4.5T-GC6CA5	68,470
11707	화물	한국상용트럭	한국상용4.5톤트럭	KCT4.5T-GC6KA1	63,900
11708	화물	한국상용트럭	한국상용4.5톤트럭	KCT4.5T-GC6KH1	69,730
11709	화물	한국상용트럭	한국상용4.5톤트럭	KCT4.5T-GC6KH5	71,810
11710	화물	한국상용트럭	한국상용4.5톤트럭	KCT4.5T-GC6LA1	78,200
11711	화물	한국상용트럭	한국상용4.5톤트럭	KCT4.5T-GC6LH5	69,880
11712	화물	한국상용트럭	한국상용4.5톤트럭	KCT4.5T-HD4.5CT73	60,100
11713	화물	한국상용트럭	한국상용4.5톤트럭	KCT4.5T-JC6BH1	83,650
11714	화물	한국상용트럭	한국상용4.5톤트럭	KCT4.5T-JC6KH1	83,760
11715	화물	한국상용트럭	한국상용5.1톤가축수송트럭	KCT5.1AT1-GC5CH5	67,500
11716	화물	한국상용트럭	한국상용5.3톤암롤트럭	KCT5.3AMP1-HD5CT	85,100
11717	화물	한국상용트럭	한국상용5.3톤암롤트럭	KCT5.3AMP-HD5CT	82,300
11718	화물	한국상용트럭	한국상용5.5톤가축수송트럭	KCT5.5AT1-DC5CH3	113,980
11719	화물	한국상용트럭	한국상용5.5톤상승빙바디트럭	KCT5.5WBT2-DC8CH1	108,820
11720	화물	한국상용트럭	한국상용5.5톤트럭	KCT5.5T3-CC6AHD	75,020
11721	화물	한국상용트럭	한국상용5.8톤암롤트럭	KCT5.8AMP-HD5CT	71,120
11722	화물	한국상용트럭	한국상용5.8톤암롤트럭	KCT5.8AMP-HD5CT1	84,500
11723	화물	한국상용트럭	한국상용5톤카고트럭	KCT5EP74-HD5CT1	74,340
11724	화물	한국상용트럭	한국상용5톤카고트럭	KCT5ET75-HD5CT	70,680
11725	화물	한국상용트럭	한국상용5톤카고트럭	KCT5FP1-HD5CT70	72,230
11726	화물	한국상용트럭	한국상용5톤카고트럭	KCT5FP2-HD5CT70	68,600
11727	화물	한국상용트럭	한국상용5톤카고트럭	KCT5FT1-HD5CT70	69,000
11728	화물	한국상용트럭	한국상용5톤카고트럭	KCT5NSP-HD4.5CT62	69,800
11729	화물	한국상용트럭	한국상용5톤카고트럭	KCT5NST74-HD4.5CT70	70,030
11730	화물	한국상용트럭	한국상용5톤카고트럭	KCT5NT1-HD66CT	82,300
11731	화물	한국상용트럭	한국상용5톤트럭	KCT5EP74-HD5CT	78,890
11732	화물	한국상용트럭	한국상용5톤트럭	KCT5ET1-HD62CT	85,110
11733	화물	한국상용트럭	한국상용5톤트럭	KCT5ET74-HD5CT	67,750
11734	화물	한국상용트럭	한국상용5톤트럭	KCT5ET74-HD5CT1	71,540
11735	화물	한국상용트럭	한국상용5톤트럭	KCT5FP74-HD5CT	62,130
11736	화물	한국상용트럭	한국상용5톤트럭	KCT5FT74-HD5CT	63,540
11737	화물	한국상용트럭	한국상용5톤트럭	KCT5NP74-HD4.5CT2	63,100
11738	화물	한국상용트럭	한국상용5톤트럭	KCT5NT74-HD5CT	61,600
11739	화물	한국상용트럭	한국상용5톤트럭	KCT5P-CC6AH1	66,810
11740	화물	한국상용트럭	한국상용5톤트럭	KCT5P-CC8AA1	66,170
11741	화물	한국상용트럭	한국상용5톤트럭	KCT5P-CC8AH1	74,400
11742	화물	한국상용트럭	한국상용5톤트럭	KCT5PE5-HD5CT	58,430
11743	화물	한국상용트럭	한국상용5톤트럭	KCT5P-GC6CH5	71,210
11744	화물	한국상용트럭	한국상용5톤트럭	KCT5P-GC6KH5	71,990
11745	화물	한국상용트럭	한국상용5톤트럭	KCT5P-HD5C62	58,400
11746	화물	한국상용트럭	한국상용5톤트럭	KCT5T1-GC6LH1	77,350
11747	화물	한국상용트럭	한국상용5톤트럭	KCT5T1-GC6LH5	70,330
11748	화물	한국상용트럭	한국상용5톤트럭	KCT5T1-HD5CT73	62,500
11749	화물	한국상용트럭	한국상용5톤트럭	KCT5T1-HD5E62	74,900
11750	화물	한국상용트럭	한국상용5톤트럭	KCT5T3-HD4.5CT73	62,680
11751	화물	한국상용트럭	한국상용5톤트럭	KCT5T-DC6CH1	74,520
11752	화물	한국상용트럭	한국상용5톤트럭	KCT5T-DC8CH1	83,490
11753	화물	한국상용트럭	한국상용5톤트럭	KCT5TE5-HD5CT	61,280
11754	화물	한국상용트럭	한국상용5톤트럭	KCT5T-HD5CT73	57,860
11755	화물	한국상용트럭	한국상용6.5톤빙바디트럭	KCT6.5WBT-GC6NH1	85,700
11756	화물	한국상용트럭	한국상용6.5톤빙바디트럭	KCT6.5WBT-JC6KH1	111,080

연번	차종	제 작 사	차 명	형 식	기준가격
11757	화물	한국상용트럭	한국상용6.5톤카고트럭	KCT6.5ET1-HD62CT	84,780
11758	화물	한국상용트럭	한국상용6.5톤카고트럭	KCT6.5ET74-HD4.5CT3	78,440
11759	화물	한국상용트럭	한국상용6.5톤카고트럭	KCT6.5ET75-HD4.5CT	71,570
11760	화물	한국상용트럭	한국상용6.5톤카고트럭	KCT6.5ET75-HD5CT	72,980
11761	화물	한국상용트럭	한국상용6.5톤카고트럭	KCT6.5FT2-HD5CT70	68,480
11762	화물	한국상용트럭	한국상용6.5톤카고트럭	KCT6.5HT1-BZ4.5CT	98,480
11763	화물	한국상용트럭	한국상용6.5톤카고트럭	KCT6.5NSP-HD4.5CT74	75,130
11764	화물	한국상용트럭	한국상용6.5톤카고트럭	KCT6.5NSP-HD5CT70	79,870
11765	화물	한국상용트럭	한국상용6.5톤카고트럭	KCT6.5NST74-HD4.5CT70	70,500
11766	화물	한국상용트럭	한국상용6.5톤카고트럭	KCT6.5NST-HD4.5CT62	69,410
11767	화물	한국상용트럭	한국상용6.5톤카고트럭	KCT6.5NST-HD4.5CT74	73,250
11768	화물	한국상용트럭	한국상용6.5톤카고트럭	KCT6.5NST-HD4.5CT75	72,320
11769	화물	한국상용트럭	한국상용6.5톤카고트럭	KCT6.5NST-HD5CT74	72,680
11770	화물	한국상용트럭	한국상용6.5톤카고트럭	KCT6.5NT1-BZ4.5CT	95,000
11771	화물	한국상용트럭	한국상용6.5톤카고트럭	KCT6.5NT1-HD66CT	87,490
11772	화물	한국상용트럭	한국상용6.5톤카고트럭	KCT6.5NT-HD66CT	84,450
11773	화물	한국상용트럭	한국상용6.5톤카고트럭	KCT6.5T1-JC6KH1	86,580
11774	화물	한국상용트럭	한국상용6.5톤카고트럭	KCT6.5T-JH8KHT	93,540
11775	화물	한국상용트럭	한국상용6.5톤트럭	KCT6.5EP74-HD4.5CT	71,940
11776	화물	한국상용트럭	한국상용6.5톤트럭	KCT6.5EP74-HD5CT	72,980
11777	화물	한국상용트럭	한국상용6.5톤트럭	KCT6.5ET74-HD4.5CT	71,980
11778	화물	한국상용트럭	한국상용6.5톤트럭	KCT6.5ET74-HD5CT	71,950
11779	화물	한국상용트럭	한국상용6.5톤트럭	KCT6.5ET-HD58CT	81,080
11780	화물	한국상용트럭	한국상용6.5톤트럭	KCT6.5FP74-HD4.5CT	65,020
11781	화물	한국상용트럭	한국상용6.5톤트럭	KCT6.5FT74-HD4.5CT	65,220
11782	화물	한국상용트럭	한국상용6.5톤트럭	KCT6.5NP74-HD4.5CT	72,900
11783	화물	한국상용트럭	한국상용6.5톤트럭	KCT6.5NP74-HD4.5CT3	62,800
11784	화물	한국상용트럭	한국상용6.5톤트럭	KCT6.5NT2-HD58CT	74,320
11785	화물	한국상용트럭	한국상용6.5톤트럭	KCT6.5NT74-HD4.5CT	62,760
11786	화물	한국상용트럭	한국상용6.5톤트럭	KCT6.5NT74-HD5CT1	64,450
11787	화물	한국상용트럭	한국상용6.5톤트럭	KCT6.5NT-HD58CT	73,800
11788	화물	한국상용트럭	한국상용6.5톤트럭	KCT6.5NT-HD62CT	76,540
11789	화물	한국상용트럭	한국상용6.5톤트럭	KCT6.5P1-GC6KA5	75,650
11790	화물	한국상용트럭	한국상용6.5톤트럭	KCT6.5P1-GC6KH1	75,440
11791	화물	한국상용트럭	한국상용6.5톤트럭	KCT6.5P1-HD62C	69,590
11792	화물	한국상용트럭	한국상용6.5톤트럭	KCT6.5P-CC6CH1	66,700
11793	화물	한국상용트럭	한국상용6.5톤트럭	KCT6.5P-CC8CH1	71,900
11794	화물	한국상용트럭	한국상용6.5톤트럭	KCT6.5P-DC6CH1	77,070
11795	화물	한국상용트럭	한국상용6.5톤트럭	KCT6.5P-GC6KH1	69,400
11796	화물	한국상용트럭	한국상용6.5톤트럭	KCT6.5P-GC6KH5	72,170
11797	화물	한국상용트럭	한국상용6.5톤트럭	KCT6.5P-JC6BH1	80,400
11798	화물	한국상용트럭	한국상용6.5톤트럭	KCT6.5P-JC6KH1	83,760
11799	화물	한국상용트럭	한국상용6.5톤트럭	KCT6.5T1-CC6AHD	81,990
11800	화물	한국상용트럭	한국상용6.5톤트럭	KCT6.5T1-GC6KA5	76,310
11801	화물	한국상용트럭	한국상용6.5톤트럭	KCT6.5T1-GC6KH1	76,770
11802	화물	한국상용트럭	한국상용6.5톤트럭	KCT6.5T1-GC6LHD	71,990
11803	화물	한국상용트럭	한국상용6.5톤트럭	KCT6.5T1-HD58C	74,200
11804	화물	한국상용트럭	한국상용6.5톤트럭	KCT6.5T1-HD62C	69,760
11805	화물	한국상용트럭	한국상용6.5톤트럭	KCT6.5T3-BZ4.5HR	92,630
11806	화물	한국상용트럭	한국상용6.5톤트럭	KCT6.5T6-HD58C	76,540
11807	화물	한국상용트럭	한국상용6.5톤트럭	KCT6.5T-CC6AH1	66,100
11808	화물	한국상용트럭	한국상용6.5톤트럭	KCT6.5T-CC6CH1	68,380
11809	화물	한국상용트럭	한국상용6.5톤트럭	KCT6.5T-CC8AA1	67,720
11810	화물	한국상용트럭	한국상용6.5톤트럭	KCT6.5T-CC8AH1	73,510
11811	화물	한국상용트럭	한국상용6.5톤트럭	KCT6.5T-CC8CH1	74,090
11812	화물	한국상용트럭	한국상용6.5톤트럭	KCT6.5T-DC6CH1	74,070

연번	차종	제 작 사	차 명	형 식	기준가격
11813	화물	한국상용트럭	한국상용6.5톤트럭	KCT6.5T-DC8CH1	81,450
11814	화물	한국상용트럭	한국상용6.5톤트럭	KCT6.5TE5-HD5CT	61,250
11815	화물	한국상용트럭	한국상용6.5톤트럭	KCT6.5T-GC6CH5	68,100
11816	화물	한국상용트럭	한국상용6.5톤트럭	KCT6.5T-GC6KH1	69,520
11817	화물	한국상용트럭	한국상용6.5톤트럭	KCT6.5T-GC6KH5	71,720
11818	화물	한국상용트럭	한국상용6.5톤트럭	KCT6.5T-GC6LH1	69,700
11819	화물	한국상용트럭	한국상용6.5톤트럭	KCT6.5T-GC6LH5	71,100
11820	화물	한국상용트럭	한국상용6.5톤트럭	KCT6.5T-JC6BH1	81,200
11821	화물	한국상용트럭	한국상용6.5톤트럭	KCT6.5T-JC6KH1	83,760
11822	화물	한국상용트럭	한국상용6톤가축수송트럭	KC6AT1-DC6CH1	104,020
11823	화물	한국상용트럭	한국상용7.5톤카고트럭	KCT7.5ET1-HD62CT	84,450
11824	화물	한국상용트럭	한국상용7.5톤카고트럭	KCT7.5ET2-HD62CT	85,180
11825	화물	한국상용트럭	한국상용7.5톤카고트럭	KCT7.5ET74-HD4.5CT1	72,850
11826	화물	한국상용트럭	한국상용7.5톤카고트럭	KCT7.5ET75-HD4.5CT	71,570
11827	화물	한국상용트럭	한국상용7.5톤카고트럭	KCT7.5ET75-HD5CT	73,810
11828	화물	한국상용트럭	한국상용7.5톤카고트럭	KCT7.5FP1-HD5CT70	75,350
11829	화물	한국상용트럭	한국상용7.5톤카고트럭	KCT7.5FP2-HD5CT70	69,440
11830	화물	한국상용트럭	한국상용7.5톤카고트럭	KCT7.5HT1-BZ4.5CT	100,900
11831	화물	한국상용트럭	한국상용7.5톤카고트럭	KCT7.5NSP-HD4.5CT62	70,300
11832	화물	한국상용트럭	한국상용7.5톤카고트럭	KCT7.5NSP-HD4.5CT74	74,400
11833	화물	한국상용트럭	한국상용7.5톤카고트럭	KCT7.5NSP-HD5CT62	70,880
11834	화물	한국상용트럭	한국상용7.5톤카고트럭	KCT7.5NSP-HD5CT74	73,090
11835	화물	한국상용트럭	한국상용7.5톤카고트럭	KCT7.5NST74-HD5CT70	71,500
11836	화물	한국상용트럭	한국상용7.5톤카고트럭	KCT7.5NST-HD4.5CT62	68,860
11837	화물	한국상용트럭	한국상용7.5톤카고트럭	KCT7.5NST-HD4.5CT74	73,120
11838	화물	한국상용트럭	한국상용7.5톤카고트럭	KCT7.5NST-HD5CT62	70,910
11839	화물	한국상용트럭	한국상용7.5톤카고트럭	KCT7.5NST-HD5CT74	73,250
11840	화물	한국상용트럭	한국상용7.5톤카고트럭	KCT7.5NT-HD66CT	84,780
11841	화물	한국상용트럭	한국상용7.5톤카고트럭	KCT7.5P-JC8AH1	83,400
11842	화물	한국상용트럭	한국상용7.5톤카고트럭	KCT7.5T-JC8AH1	85,950
11843	화물	한국상용트럭	한국상용7.5톤카고트럭	KCT7.5T-JH8AJB	99,200
11844	화물	한국상용트럭	한국상용7.5톤카고트럭	KCT7.5T-JH8KHT	97,170
11845	화물	한국상용트럭	한국상용7.5톤트럭	KCT7.5EP74-HD4.5CT1	72,390
11846	화물	한국상용트럭	한국상용7.5톤트럭	KCT7.5EP74-HD5CT	73,160
11847	화물	한국상용트럭	한국상용7.5톤트럭	KCT7.5ET1-HD62CT	87,070
11848	화물	한국상용트럭	한국상용7.5톤트럭	KCT7.5ET74-HD5CT	67,310
11849	화물	한국상용트럭	한국상용7.5톤트럭	KCT7.5FP1-HD4.5CT70	70,210
11850	화물	한국상용트럭	한국상용7.5톤트럭	KCT7.5FP74-HD4.5CT	65,000
11851	화물	한국상용트럭	한국상용7.5톤트럭	KCT7.5FP74-HD5CT	64,540
11852	화물	한국상용트럭	한국상용7.5톤트럭	KCT7.5FP-HD4.5CT70	61,400
11853	화물	한국상용트럭	한국상용7.5톤트럭	KCT7.5FT2-HD4.5CT70	69,480
11854	화물	한국상용트럭	한국상용7.5톤트럭	KCT7.5FT74-HD4.5CT	62,630
11855	화물	한국상용트럭	한국상용7.5톤트럭	KCT7.5FT74-HD5CT	64,530
11856	화물	한국상용트럭	한국상용7.5톤트럭	KCT7.5FT-HD5CT70	65,820
11857	화물	한국상용트럭	한국상용7.5톤트럭	KCT7.5NP62-HD5CT2	68,850
11858	화물	한국상용트럭	한국상용7.5톤트럭	KCT7.5NP70-HD5CT2	62,670
11859	화물	한국상용트럭	한국상용7.5톤트럭	KCT7.5NP74-HD4.5CT2	61,370
11860	화물	한국상용트럭	한국상용7.5톤트럭	KCT7.5NP74-HD4.5CT3	64,070
11861	화물	한국상용트럭	한국상용7.5톤트럭	KCT7.5NP74-HD5CT	61,720
11862	화물	한국상용트럭	한국상용7.5톤트럭	KCT7.5NT1-HD62CT	76,500
11863	화물	한국상용트럭	한국상용7.5톤트럭	KCT7.5NT4-HD58CT	82,060
11864	화물	한국상용트럭	한국상용7.5톤트럭	KCT7.5NT74-HD4.5CT	63,620
11865	화물	한국상용트럭	한국상용7.5톤트럭	KCT7.5NT74-HD5CT	59,700
11866	화물	한국상용트럭	한국상용7.5톤트럭	KCT7.5NT74-HD5CT1	63,220
11867	화물	한국상용트럭	한국상용7.5톤트럭	KCT7.5P1-CC6AT1	74,430
11868	화물	한국상용트럭	한국상용7.5톤트럭	KCT7.5P1-GC6KA5	66,900

연번	차종	제 작 사	차 명	형 식	기준가격
11869	화물	한국상용트럭	한국상용7.5톤트럭	KCT7,5P1-GC6KH1	73,270
11870	화물	한국상용트럭	한국상용7.5톤트럭	KCT7,5P1-GC6LH1	84,130
11871	화물	한국상용트럭	한국상용7.5톤트럭	KCT7,5P1-GC6LHD	72,350
11872	화물	한국상용트럭	한국상용7.5톤트럭	KCT7,5P1-HD58C	83,190
11873	화물	한국상용트럭	한국상용7.5톤트럭	KCT7,5P2-HD4,5CT73	63,700
11874	화물	한국상용트럭	한국상용7.5톤트럭	KCT7,5P3-HD5C62	65,300
11875	화물	한국상용트럭	한국상용7.5톤트럭	KCT7,5P-CC6AH1	63,800
11876	화물	한국상용트럭	한국상용7.5톤트럭	KCT7,5P-CC6AT1	65,500
11877	화물	한국상용트럭	한국상용7.5톤트럭	KCT7,5P-CC6CH1	66,380
11878	화물	한국상용트럭	한국상용7.5톤트럭	KCT7,5P-CC8AA1	71,940
11879	화물	한국상용트럭	한국상용7.5톤트럭	KCT7,5P-CC8CH1	73,180
11880	화물	한국상용트럭	한국상용7.5톤트럭	KCT7,5P-DC6CH1	75,430
11881	화물	한국상용트럭	한국상용7.5톤트럭	KCT7,5PE5-HD4,5CT	61,080
11882	화물	한국상용트럭	한국상용7.5톤트럭	KCT7,5PE5-HD5CT	61,670
11883	화물	한국상용트럭	한국상용7.5톤트럭	KCT7,5PE5-HD5CT53	59,700
11884	화물	한국상용트럭	한국상용7.5톤트럭	KCT7,5P-GC6AH5	66,400
11885	화물	한국상용트럭	한국상용7.5톤트럭	KCT7,5P-GC6KA5	66,200
11886	화물	한국상용트럭	한국상용7.5톤트럭	KCT7,5P-GC6KH5	71,720
11887	화물	한국상용트럭	한국상용7.5톤트럭	KCT7,5P-GC6LH5	71,490
11888	화물	한국상용트럭	한국상용7.5톤트럭	KCT7,5P-HD5C73	59,680
11889	화물	한국상용트럭	한국상용7.5톤트럭	KCT7,5P-JC6BH1	80,490
11890	화물	한국상용트럭	한국상용7.5톤트럭	KCT7,5P-JC6KH1	88,810
11891	화물	한국상용트럭	한국상용7.5톤트럭	KCT7,5T1-CC6AT1	82,520
11892	화물	한국상용트럭	한국상용7.5톤트럭	KCT7,5T1-CC8AHD	76,400
11893	화물	한국상용트럭	한국상용7.5톤트럭	KCT7,5T1-GC6KH1	76,500
11894	화물	한국상용트럭	한국상용7.5톤트럭	KCT7,5T1-GC6LH1	71,990
11895	화물	한국상용트럭	한국상용7.5톤트럭	KCT7,5T1-GC6LH5	71,030
11896	화물	한국상용트럭	한국상용7.5톤트럭	KCT7,5T1-HD4,5CT70	61,550
11897	화물	한국상용트럭	한국상용7.5톤트럭	KCT7,5T1-HD62C	69,450
11898	화물	한국상용트럭	한국상용7.5톤트럭	KCT7,5T1-JC6BH1	81,670
11899	화물	한국상용트럭	한국상용7.5톤트럭	KCT7,5T7-HD58C	74,250
11900	화물	한국상용트럭	한국상용7.5톤트럭	KCT7,5T-CC6AH1	72,400
11901	화물	한국상용트럭	한국상용7.5톤트럭	KCT7,5T-CC6CH1	66,300
11902	화물	한국상용트럭	한국상용7.5톤트럭	KCT7,5T-CC8AH1	72,720
11903	화물	한국상용트럭	한국상용7.5톤트럭	KCT7,5T-CC8CA1	67,080
11904	화물	한국상용트럭	한국상용7.5톤트럭	KCT7,5T-CC8CH1	74,500
11905	화물	한국상용트럭	한국상용7.5톤트럭	KCT7,5T-DC6CH1	75,560
11906	화물	한국상용트럭	한국상용7.5톤트럭	KCT7,5T-DC8CH1	81,450
11907	화물	한국상용트럭	한국상용7.5톤트럭	KCT7,5TE5-HD4,5CT	61,260
11908	화물	한국상용트럭	한국상용7.5톤트럭	KCT7,5T-GC6AH5	68,330
11909	화물	한국상용트럭	한국상용7.5톤트럭	KCT7,5T-GC6CH5	69,900
11910	화물	한국상용트럭	한국상용7.5톤트럭	KCT7,5T-GC6KH5	75,550
11911	화물	한국상용트럭	한국상용7.5톤트럭	KCT7,5T-GC6LH5	72,500
11912	화물	한국상용트럭	한국상용7.5톤트럭	KCT7,5T-HD4,5CT73	65,100
11913	화물	한국상용트럭	한국상용7.5톤트럭	KCT7,5T-JC6BH1	80,400
11914	화물	한국상용트럭	한국상용7.5톤트럭	KCT7,5T-JC6KH1	83,760
11915	화물	한국상용트럭	한국상용7톤에어서스펜션트럭	KCT7CT-HD5CT62	66,760
11916	화물	한국상용트럭	한국상용8.5톤카고트럭	KCT8,5EP75-HD4,5CT	73,260
11917	화물	한국상용트럭	한국상용8.5톤카고트럭	KCT8,5FP3-HD5CT70	71,550
11918	화물	한국상용트럭	한국상용8.5톤카고트럭	KCT8,5NSP-HD4,5CT62	71,360
11919	화물	한국상용트럭	한국상용8.5톤카고트럭	KCT8,5NSP-HD5CT70	71,920
11920	화물	한국상용트럭	한국상용8.5톤카고트럭	KCT8,5NST1-HD4,5CT74	71,360
11921	화물	한국상용트럭	한국상용8.5톤카고트럭	KCT8,5T1-JC6KH1	88,380
11922	화물	한국상용트럭	한국상용8.5톤카고트럭	KCT8,5T-JC6KH1	83,760
11923	화물	한국상용트럭	한국상용8.5톤카고트럭	KCT8,5T-JC8AH1	86,130
11924	화물	한국상용트럭	한국상용8.5톤카고트럭	KCT8,5T-JH8AJB	102,900

연번	차종	제 작 사	차 명	형 식	기준가격
11925	화물	한국상용트럭	한국상용8.5톤트럭	KCT8.5CT4-HD8CT	77,100
11926	화물	한국상용트럭	한국상용8.5톤트럭	KCT8.5P1-GC6KH1	75,900
11927	화물	한국상용트럭	한국상용8.5톤트럭	KCT8.5P1-GC6LH1	69,680
11928	화물	한국상용트럭	한국상용8.5톤트럭	KCT8.5P-DC8CH1	81,680
11929	화물	한국상용트럭	한국상용8.5톤트럭	KCT8.5P-JC6KH1	85,450
11930	화물	한국상용트럭	한국상용8.5톤트럭	KCT8.5T1-CC8AHD	71,670
11931	화물	한국상용트럭	한국상용8.5톤트럭	KCT8.5T1-CC8CH1	74,090
11932	화물	한국상용트럭	한국상용8.5톤트럭	KCT8.5T1-GC6KH1	76,770
11933	화물	한국상용트럭	한국상용8.5톤트럭	KCT8.5T1-GC6LH1	76,540
11934	화물	한국상용트럭	한국상용8.5톤트럭	KCT8.5T-CC6CH1	68,240
11935	화물	한국상용트럭	한국상용8.5톤트럭	KCT8.5T-DC6CH1	79,560
11936	화물	한국상용트럭	한국상용8.5톤트럭	KCT8.5T-DC8CH1	81,900
11937	화물	한국상용트럭	한국상용8톤카고트럭	KCT8FT1-HD5CT70	80,950
11938	화물	한국상용트럭	한국상용8톤카고트럭	KCT8T-JH8KHT	92,700
11939	화물	한국상용트럭	한국상용8톤크레인집게트럭	KCT8OPT2-HD9.5ECT91	137,140
11940	화물	한국상용트럭	한국상용8톤트럭	KCT8FP74-HD4.5CT	60,160
11941	화물	한국상용트럭	한국상용8톤트럭	KCT8T1-GC6KH1	79,220
11942	화물	한국상용트럭	한국상용8톤트럭	KCT8T1-GC6LHD	70,180
11943	화물	한국상용트럭	한국상용8톤트럭	KCT8T2-HD58C	75,150
11944	화물	한국상용트럭	한국상용8톤트럭	KCT8T-JC6KH1	83,180
11945	화물	한국상용트럭	한국상용9.5톤천막왕비디트럭	KCT9.5WPT-HD9.5ECT	110,910
11946	화물	한국상용트럭	한국상용9.5톤카고트럭	KCT9.5CT2-HD9.5ECT10	123,160
11947	화물	한국상용트럭	한국상용9.5톤카고트럭	KCT9.5T1-JL9CJB	111,130
11948	화물	한국상용트럭	한국상용9.5톤카고트럭	KCT9.5T-JL7CJB	104,400
11949	화물	한국상용트럭	한국상용9.5톤트럭	KCT9.5CT1-HD9.5ECT10	121,200
11950	화물	한국상용트럭	한국상용9.5톤트럭	KCT9.5CT2-GL7CF7	102,950
11951	화물	한국상용트럭	한국상용9.5톤트럭	KCT9.5CT7-DW9.5PL	102,040
11952	화물	한국상용트럭	한국상용9.5톤트럭	KCT9.5CT-HD9.5ECT91	108,430
11953	화물	한국상용트럭	한국상용9.5톤트럭	KCT9.5NT-HD9.5ECT91	121,180
11954	화물	한국상용트럭	한국상용9.5톤트럭	KCT9.5P1-JL8CJB	105,840
11955	화물	한국상용트럭	한국상용9.5톤트럭	KCT9.5T1-GL8CF7	98,850
11956	화물	한국상용트럭	한국상용9.5톤트럭	KCT9.5T1-JL8CJB	105,840
11957	화물	한국상용트럭	한국상용9.5톤트럭	KCT9.5T8-GL8CF1	99,500
11958	화물	한국상용트럭	한국상용9.5톤트럭	KCT9.5T-JL9CJB	110,390
11959	화물	한국상용트럭	한국상용9톤카고트럭	KCT9P-JC8AH1	78,700
11960	화물	한국상용트럭	한국상용9톤트럭	KCT9P1-GC6LH1	75,990
11961	화물	한국상용트럭	한국상용9톤트럭	KCT9P1-GC6LHD	75,170
11962	화물	한국상용트럭	한국상용9톤트럭	KCT9P-JC6KH1	85,220
11963	화물	한국상용트럭	한국상용9톤트럭	KCT9T1-GC6LH1	76,770
11964	화물	한국상용트럭	한국상용9톤트럭	KCT9T-JC6KH1	88,810
11965	화물	한국상용트럭	한국상용가축수송트럭	KCT3.4ABT5-HD4.5CT	107,240
11966	화물	한국상용트럭	한국상용암롤트럭	KCT20.6ARP2-GR9CM8	156,000
11967	화물	한국상용트럭	한국상용암롤트럭	KCT20.6ARP-HD19.5ECT1	168,200
11968	화물	한국상용트럭	한국상용암롤트럭	KCT20.6ART-VOL17.5CT	203,950
11969	화물	한국상용트럭	한국상용암롤트럭	KCT23.5ARP3-HD17ES	151,110
11970	화물	한국상용트럭	한국상용암롤트럭	KCT23.5ARP4-HD17E2	152,060
11971	화물	한국상용트럭	한국상용암롤트럭	KCT23.8ARP3-HD17E2	134,040
11972	화물	한국상용트럭	한국상용암롤트럭	KCT24.1ARP1-HD17E1	153,000
11973	화물	한국상용트럭	한국상용암롤트럭	KCT24ARP2-HD17E1	156,740
11974	화물	한국상용트럭	한국상용왕비디트럭	KCT17.2WBT-HD19ECT	172,300
11975	화물	한국상용트럭	한국상용코일운송트럭	KCT25.5FT1-VOL25.5CT	215,750
11976	화물	한국상용트럭	한국상용크레인집게트럭	KCT1.5PCE1-HD5C2	106,080
11977	화물	한국상용트럭	한국상용크레인집게트럭	KCT1.7PCE8-HD5CT2	103,070
11978	화물	한국상용트럭	한국상용크레인집게트럭	KCT1.7PCE8-HD5CT4	100,130
11979	화물	한국상용트럭	한국상용크레인집게트럭	KCT1.9PCE8-HD5C2	102,130
11980	화물	한국상용트럭	한국상용크레인집게트럭	KCT2.0PCE8-HD4.5CT1	105,310

연번	차종	제 작 사	차 명	형 식	기준가격
11981	화물	한국상용트럭	한국상용크레인집계트럭	KCT2,0PCE8-HD5CT3	96,950
11982	화물	한국상용트럭	한국상용트럭12.5톤카고	KCT12,5CMT1-HD9,5S	86,840
11983	화물	한국상용트럭	한국상용트럭14.5톤카고	KCT14,5CT3-HD14,5CT	102,640
11984	화물	한국상용트럭	한국상용트럭14.5톤카고	KCT14,5CTS-HD14,5T	97,340
11985	화물	한국상용트럭	한국상용트럭14톤왕바디	KCT14WTL-DW14L1	95,310
11986	화물	한국상용트럭	한국상용트럭14톤카고	KCT14CT1-HD14CT	94,650
11987	화물	한국상용트럭	한국상용트럭14톤카고	KCT14CTS-DW14DS	89,720
11988	화물	한국상용트럭	한국상용트럭14톤카고	KCT14CTS-DW14S	95,670
11989	화물	한국상용트럭	한국상용트럭14톤트럭	KCT14CT2-HD14E1	114,160
11990	화물	한국상용트럭	한국상용트럭21톤카고	KCT21CAP1-HD18CT	108,510
11991	화물	한국상용트럭	한국상용트럭21톤카고	KCT21CMP-HD18CT	103,630
11992	화물	한국상용트럭	한국상용트럭23톤카고	KCT23CMP-HD16CT	103,150
11993	화물	한국상용트럭	한국상용트럭24톤장축카고	KCT24CTL-BR9CM2	112,960
11994	화물	한국상용트럭	한국상용트럭24톤카고	KCT24CMP-DW17CT	100,620
11995	화물	한국상용트럭	한국상용트럭25톤장축카고	KCT25CAPS-DW19CT	110,820
11996	화물	한국상용트럭	한국상용트럭25톤장축카고	KCT25CATL-HD19CT	125,150
11997	화물	한국상용트럭	한국상용트럭25톤장축카고	KCT25CATS-HD19CT	124,450
11998	화물	한국상용트럭	한국상용트럭25톤장축카고	KCT25CTS-BR9CM2	114,620
11999	화물	한국상용트럭	한국상용트럭26톤장축카고	KCT26CTS-DW19S	105,450
12000	화물	한국상용트럭	한국상용트럭27톤단축카고	KCT27CMPS-HD19,5CT	118,500
12001	화물	한국상용트럭	한국상용트럭27톤장축카고	KCT127CMPS-DW19,5CT1	109,720
12002	화물	한국상용트럭	한국상용트럭27톤장축카고	KCT27CAPD-DW25CT	125,470
12003	화물	한국상용트럭	한국상용트럭27톤장축카고	KCT27CAPS-DW19,5CT	121,510
12004	화물	한국상용트럭	한국상용트럭27톤장축카고	KCT27CMPL-DW19CT1	112,380
12005	화물	한국상용트럭	한국상용트럭27톤장축카고	KCT27CMPS-HD19CT	121,490
12006	화물	한국상용트럭	한국상용트럭4.5톤극초장축카고	KCT4,5PD-BC8CA1	64,180
12007	화물	한국상용트럭	한국상용트럭4.5톤극초장축카고	KCT4,5TD1-BC8AA1	65,120
12008	화물	한국상용트럭	한국상용트럭4.5톤극초장축카고	KCT4,5TD-BC8CA1	65,240
12009	화물	한국상용트럭	한국상용트럭4.5톤극카고	KCT4,5ELP-HD4,5CT	63,930
12010	화물	한국상용트럭	한국상용트럭4.5톤극카고	KCT4,5ELT-HD4,5CT	63,550
12011	화물	한국상용트럭	한국상용트럭4.5톤극카고	KCT4,5T-DW4,5E2	60,110
12012	화물	한국상용트럭	한국상용트럭4.5톤왕바디	KCT4,5NWB-DW4,5E1	67,140
12013	화물	한국상용트럭	한국상용트럭4.5톤왕바디	KCT4,5WB5-DW4,5CT1	58,210
12014	화물	한국상용트럭	한국상용트럭4.5톤왕바디	KCT4,5WB-HD4,5D9-1	58,180
12015	화물	한국상용트럭	한국상용트럭4.5톤왕바디	KCT4,5WBT-DW4,5N59	64,950
12016	화물	한국상용트럭	한국상용트럭4.5톤카고	KCT4,5NEP-HD4,5CT	63,060
12017	화물	한국상용트럭	한국상용트럭4.5톤카고	KCT4,5NET-HD4,5CT	62,830
12018	화물	한국상용트럭	한국상용트럭4.5톤카고	KCT4,5NP-DW4,5S75	65,490
12019	화물	한국상용트럭	한국상용트럭4.5톤카고	KCT4,5NP-DW5S75	67,570
12020	화물	한국상용트럭	한국상용트럭4.5톤카고	KCT4,5NP-HD4,5CT	58,200
12021	화물	한국상용트럭	한국상용트럭4.5톤카고	KCT4,5NT1-HD4,5CT	57,450
12022	화물	한국상용트럭	한국상용트럭4.5톤카고	KCT4,5NT-HD4,5CT	54,540
12023	화물	한국상용트럭	한국상용트럭4.5톤카고	KCT4,5P-BC5CH1	58,570
12024	화물	한국상용트럭	한국상용트럭4.5톤카고	KCT4,5PD-BC6CT1	58,120
12025	화물	한국상용트럭	한국상용트럭4.5톤카고	KCT4,5P-DW4,5D4	60,390
12026	화물	한국상용트럭	한국상용트럭4.5톤카고	KCT4,5P-DW4,5NS75	65,540
12027	화물	한국상용트럭	한국상용트럭4.5톤카고	KCT4,5P-DW4,5NS75-1	67,350
12028	화물	한국상용트럭	한국상용트럭4.5톤카고	KCT4,5SP1-HD4,5CT-1	59,870
12029	화물	한국상용트럭	한국상용트럭4.5톤카고	KCT4,5SP1-HD4,5CTD2	57,640
12030	화물	한국상용트럭	한국상용트럭4.5톤카고	KCT4,5SP2-HD4,5CD	59,820
12031	화물	한국상용트럭	한국상용트럭4.5톤카고	KCT4,5ST1-HD4,5CT	57,290
12032	화물	한국상용트럭	한국상용트럭4.5톤카고	KCT4,5T-DW4,5NS73	63,970
12033	화물	한국상용트럭	한국상용트럭4.5톤카고	KCT4,5WT-DW4,5NS75	65,630
12034	화물	한국상용트럭	한국상용트럭5톤카고	KCT5NP1-HD5CT	52,780
12035	화물	한국상용트럭	한국상용트럭5톤카고	KCT5NP2-HD5CT	55,650
12036	화물	한국상용트럭	한국상용트럭5톤카고	KCT5NP3-HD5CT	58,310

연번	차종	제 작 사	차 명	형 식	기준가격
12037	화물	한국상용트럭	한국상용트럭5톤카고	KCT5NT-DW5S75	66,290
12038	화물	한국상용트럭	한국상용트럭5톤카고	KCT5NT-HD4.5CT	57,550
12039	화물	한국상용트럭	한국상용트럭5톤카고	KCT5P-DW5NS75	63,300
12040	화물	한국상용트럭	한국상용트럭6.5톤극초장축카고	KCT6.5TD-BC8CA1	59,720
12041	화물	한국상용트럭	한국상용트럭6.5톤극카고	KCT6.5ELT-HD4.5CT	63,850
12042	화물	한국상용트럭	한국상용트럭6.5톤카고	KCT6.5NP-HD4.5CT	61,780
12043	화물	한국상용트럭	한국상용트럭6.5톤카고	KCT6.5NT1-HD4.5CT	61,470
12044	화물	한국상용트럭	한국상용트럭6.5톤카고	KCT6.5NT-HD4.5CT	62,410
12045	화물	한국상용트럭	한국상용트럭6.5톤카고	KCT6.5TD1-BC6CT1	60,390
12046	화물	한국상용트럭	한국상용트럭6.5톤카고	KCT6.5WP-DW4.5NS75	65,630
12047	화물	한국상용트럭	한국상용트럭6톤카고	KCT6T-DW4.5NS75	65,700
12048	화물	한국상용트럭	한국상용트럭6톤카고	KCT6T-DW5NS75	65,090
12049	화물	한국상용트럭	한국상용트럭7.5톤극초장축카고	KCT7.5EP2-BC8CA1	65,560
12050	화물	한국상용트럭	한국상용트럭7.5톤극초장축카고	KCT7.5TD1-BC8AA1	65,360
12051	화물	한국상용트럭	한국상용트럭7.5톤극카고	KCT7.5ELP-HD5CT	70,600
12052	화물	한국상용트럭	한국상용트럭7.5톤극카고	KCT7.5ELT1-HD5CT	68,420
12053	화물	한국상용트럭	한국상용트럭7.5톤극카고	KCT7.5ELT-HD4.5CT	63,670
12054	화물	한국상용트럭	한국상용트럭7.5톤극카고	KCT7.5ELT-HD5CT	64,090
12055	화물	한국상용트럭	한국상용트럭7.5톤극카고	KCT7.5ET-HD5CT	63,620
12056	화물	한국상용트럭	한국상용트럭7.5톤극카고	KCT7.5P-DW5E2	59,750
12057	화물	한국상용트럭	한국상용트럭7.5톤극카고	KCT7.5T-DW4.5E3	59,760
12058	화물	한국상용트럭	한국상용트럭7.5톤극카고	KCT7.5T-DW5E2	58,660
12059	화물	한국상용트럭	한국상용트럭7.5톤카고	KCT7.5AP1-HD5CT	56,430
12060	화물	한국상용트럭	한국상용트럭7.5톤카고	KCT7.5CT-HD4.5D9-3	61,480
12061	화물	한국상용트럭	한국상용트럭7.5톤카고	KCT7.5NEP-HD5CT	63,220
12062	화물	한국상용트럭	한국상용트럭7.5톤카고	KCT7.5NET-HD5CT1	74,710
12063	화물	한국상용트럭	한국상용트럭7.5톤카고	KCT7.5NP2-HD4.5CT	58,020
12064	화물	한국상용트럭	한국상용트럭7.5톤카고	KCT7.5NP-HD5CT	59,180
12065	화물	한국상용트럭	한국상용트럭7.5톤카고	KCT7.5NP-HD5CT1	60,750
12066	화물	한국상용트럭	한국상용트럭7.5톤카고	KCT7.5NT-HD5CT	60,490
12067	화물	한국상용트럭	한국상용트럭7.5톤카고	KCT7.5P-BC4AH1	60,560
12068	화물	한국상용트럭	한국상용트럭7.5톤카고	KCT7.5SP2-HD5CT-1	54,500
12069	화물	한국상용트럭	한국상용트럭7.5톤트럭	KCT7.5NP1-HD58CT	70,600
12070	화물	한국상용트럭	한국상용트럭7.5톤트럭	KCT7.5NT-HD62CT	74,420
12071	화물	한국상용트럭	한국상용트럭7톤카고	KCT7P-DW5NS75	65,920
12072	화물	한국쓰리축	한국쓰리축0.5톤가축운반트럭	KTA0.5OV-T-K1GA9	25,600
12073	화물	한국쓰리축	한국쓰리축0.5톤가축운반트럭	KTA0.5OV-T-K1GM9	20,810
12074	화물	한국쓰리축	한국쓰리축0.7톤롱바디윙바디	KTA0.7W-S6-HD1CTA	27,300
12075	화물	한국쓰리축	한국쓰리축0.8톤롱바디윙바디	KTA0.8W-G1-HD1CTM	23,000
12076	화물	한국쓰리축	한국쓰리축0.8톤롱바디윙바디	KTA0.8W-K1-K1CTA	24,100
12077	화물	한국쓰리축	한국쓰리축0.9톤롱바디윙바디	KTA0.9W-1-K1KA9	26,030
12078	화물	한국쓰리축	한국쓰리축0.9톤롱바디윙바디	KTA0.9W-G2-HD1CTM	22,470
12079	화물	한국쓰리축	한국쓰리축0.9톤롱바디윙바디	KTA0.9W-G3-HD1CTM	22,960
12080	화물	한국쓰리축	한국쓰리축0.9톤롱바디윙바디	KTA0.9W-K2-K1CTA6	23,900
12081	화물	한국쓰리축	한국쓰리축0.9톤롱바디윙바디	KTA0.9W-K3-K1CTM	21,500
12082	화물	한국쓰리축	한국쓰리축0.9톤롱바디윙바디	KTA0.9W-S1-HD1CTA6	25,000
12083	화물	한국쓰리축	한국쓰리축0.9톤롱바디윙바디	KTA0.9W-S2-HD1CTA6	25,250
12084	화물	한국쓰리축	한국쓰리축0.9톤롱바디윙바디	KTA0.9W-S5-HD1CTA	25,000
12085	화물	한국쓰리축	한국쓰리축1.2톤가축운반트럭	KTA1.2AV-7-HD3.5SM	53,740
12086	화물	한국쓰리축	한국쓰리축1.2톤가축운송트럭	KTA1.2AV-6-HD3.5SM	55,400
12087	화물	한국쓰리축	한국쓰리축1.2톤카고크레인	KTA1.2PFCK-DY-HD4.5C6	119,100
12088	화물	한국쓰리축	한국쓰리축1.2톤크레인집게차	KTA1.2PKZ-D22T-HD4.5D	109,000
12089	화물	한국쓰리축	한국쓰리축1.3톤크레인집게차	KTA1.3PKZ-DY4-HD5D	106,200
12090	화물	한국쓰리축	한국쓰리축1.3톤크레인집게트럭	KTA1.3PKH2-JBH-DW4.5D	121,860
12091	화물	한국쓰리축	한국쓰리축1.5톤가축운송트럭	KTA1.5AV-5-HD3.5FaT5E	54,510
12092	화물	한국쓰리축	한국쓰리축1.5톤크레인집게트럭	KTA1.5PK-D22TC-DW4.5D	125,730



연번	차종	제 작 사	차 명	형 식	기준가격
12093	화물	한국쓰리축	한국쓰리축1.6톤크레인집게차	KTA1.6KZ-DY-HD5B6	91,000
12094	화물	한국쓰리축	한국쓰리축1.6톤크레인집게차	KTA1.6PKD-JBH-DW4.5D	117,770
12095	화물	한국쓰리축	한국쓰리축1.6톤크레인집게차	KTA1.6PKZ-EPS2-HD5D	117,620
12096	화물	한국쓰리축	한국쓰리축1.6톤크레인집게차	KTA1.6PKZ-HB2-HD4.5D6	115,570
12097	화물	한국쓰리축	한국쓰리축1.6톤크레인집게차	KTA1.6PKZ-HB9-HD5D	109,800
12098	화물	한국쓰리축	한국쓰리축1.7톤방통집게차	KTA1.7PK-DY3-HD5D	97,310
12099	화물	한국쓰리축	한국쓰리축1.7톤방통집게차	KTA1.7PKZ-KL2-HD5D	76,710
12100	화물	한국쓰리축	한국쓰리축1.7톤방통집게트럭	KTA1.7PKZ-HB8-HD5D	97,220
12101	화물	한국쓰리축	한국쓰리축1.7톤크레인집게차	KTA1.7PKZ-DY3-HD5D6	106,200
12102	화물	한국쓰리축	한국쓰리축1.7톤크레인집게차	KTA1.7PKZ-HB10-HD5D6	111,480
12103	화물	한국쓰리축	한국쓰리축1.7톤크레인집게트럭	KTA1.7PK-K12DD-HD5D	108,500
12104	화물	한국쓰리축	한국쓰리축1.8톤방통집게차	KTA1.8PKZ-KL3-HD5D	93,250
12105	화물	한국쓰리축	한국쓰리축1.8톤크레인집게차	KTA1.8PKZ-HB3-HD5D6	113,130
12106	화물	한국쓰리축	한국쓰리축1.8톤크레인집게차	KTA1.8PKZ-HB4-HD5D6	108,400
12107	화물	한국쓰리축	한국쓰리축1.8톤크레인집게차	KTA1.8PKZ-HB7-HD5D6	108,130
12108	화물	한국쓰리축	한국쓰리축1.8톤크레인집게차	KTA1.8PKZ-M10T-HD5D	123,300
12109	화물	한국쓰리축	한국쓰리축1.8톤크레인집게트럭	KTA1.8KZ-H10TD-HD5B	110,550
12110	화물	한국쓰리축	한국쓰리축1.9톤방통집게트럭	KTA1.9PKZ-HB3-HD5D	97,800
12111	화물	한국쓰리축	한국쓰리축1.9톤크레인집게차	KTA1.9PKZ-HB4-HD5D6	103,800
12112	화물	한국쓰리축	한국쓰리축1.9톤크레인집게차	KTA1.9PKZ-HB6-HD5D6	101,000
12113	화물	한국쓰리축	한국쓰리축1.9톤크레인집게트럭	KTA1.9PK-D22TD-HD5D	121,550
12114	화물	한국쓰리축	한국쓰리축10.1톤방통집게트럭	KTA10.1PK4-H42-HD14.5L	146,010
12115	화물	한국쓰리축	한국쓰리축11.5톤상승워버디	KTA11.5UW-S35-HD9.5C	140,900
12116	화물	한국쓰리축	한국쓰리축11.5톤워버디	KTA11.5TSW-H40-HD11.5L	108,700
12117	화물	한국쓰리축	한국쓰리축11.5톤워버디	KTA11.5TSW-S43-HD14CL	171,510
12118	화물	한국쓰리축	한국쓰리축11.5톤장축카고	KTA11.5CTT-HD9.5M	86,010
12119	화물	한국쓰리축	한국쓰리축11.5톤저상트럭	KTA11.5CTP-HD9.5M	69,390
12120	화물	한국쓰리축	한국쓰리축11.5톤카고트럭	KTA11.5CTP-1-HD11.5L	98,270
12121	화물	한국쓰리축	한국쓰리축11.5톤카고트럭	KTA11.5CTT-DW11.5	80,200
12122	화물	한국쓰리축	한국쓰리축11.5톤카고트럭	KTA11.5CTT-HD9.5L	84,130
12123	화물	한국쓰리축	한국쓰리축11.5톤카고트럭	KTA11.5PCT-HD11.5	79,300
12124	화물	한국쓰리축	한국쓰리축11.5톤카고트럭	KTA11.5P-P41M-H11.5L	101,240
12125	화물	한국쓰리축	한국쓰리축11.5톤카고트럭	KTA11.5T-JJB-DW9.5A	104,930
12126	화물	한국쓰리축	한국쓰리축11.5톤크레인집게차	KTA11.5PKL-S43-HD14.5L	180,700
12127	화물	한국쓰리축	한국쓰리축11.5톤트럭	KTA11.5P-C-DW11.5L	91,390
12128	화물	한국쓰리축	한국쓰리축11.5톤트럭	KTA11.5P-H40-HD11.5L	106,600
12129	화물	한국쓰리축	한국쓰리축11.5톤트럭	KTA11.5P-H42-HD11.5L	109,300
12130	화물	한국쓰리축	한국쓰리축11.5톤트럭	KTA11.5P-S35-HD9.5C	124,650
12131	화물	한국쓰리축	한국쓰리축11.5톤트럭	KTA11.5P-S35-HD9.5C1	121,200
12132	화물	한국쓰리축	한국쓰리축11.5톤트럭	KTA11.5P-S42-HD11.5L	126,290
12133	화물	한국쓰리축	한국쓰리축11.5톤트럭	KTA11.5P-S43-HD11.5L	139,900
12134	화물	한국쓰리축	한국쓰리축11.5톤트럭	KTA11.5T-GF7-DW9.5B	97,690
12135	화물	한국쓰리축	한국쓰리축11.5톤트럭	KTA11.5T-GF7-DW9.5C	98,700
12136	화물	한국쓰리축	한국쓰리축11.5톤트럭	KTA11.5T-GW7-DW11.5L	112,460
12137	화물	한국쓰리축	한국쓰리축11.5톤트럭	KTA11.5T-H35-HD9.5C	97,600
12138	화물	한국쓰리축	한국쓰리축11.5톤트럭	KTA11.5T-S35-HD9.5A	118,200
12139	화물	한국쓰리축	한국쓰리축11.5톤트럭	KTA11.5T-S35-HD9.5C	114,060
12140	화물	한국쓰리축	한국쓰리축11.5톤트럭	KTA11.5T-S43-HD11.5L	143,000
12141	화물	한국쓰리축	한국쓰리축11.5톤트럭	KTA11.5TS-S43-HD11.5L	135,900
12142	화물	한국쓰리축	한국쓰리축11.5톤트럭	KTA11.5P-1-DW11.5L	77,630
12143	화물	한국쓰리축	한국쓰리축11톤워버디	KTA11TW-JJB-DW9.5B	130,390
12144	화물	한국쓰리축	한국쓰리축11톤카고트럭	KTA11T-LJ3-DW9.5A	104,210
12145	화물	한국쓰리축	한국쓰리축11톤크레인집게차	KTA11PKH5-S43M-HD14.5L	190,800
12146	화물	한국쓰리축	한국쓰리축11톤트럭	KTA11P-JJB-DW9.5B	104,900
12147	화물	한국쓰리축	한국쓰리축11톤트럭	KTA11T2-S35-HD9.5A	122,380
12148	화물	한국쓰리축	한국쓰리축11톤트럭	KTA11T-GF7-DW9.5A	99,840

연번	차종	제 작 사	차 명	형 식	기준가격
12149	화물	한국쓰리축	한국쓰리축11톤트럭	KTA11T-JJB-DW9,5A	113,860
12150	화물	한국쓰리축	한국쓰리축11톤트럭	KTA11T-JJB-DW9,5B	105,480
12151	화물	한국쓰리축	한국쓰리축11톤트럭	KTA11T-JJB-DW9,5C	109,660
12152	화물	한국쓰리축	한국쓰리축11톤트럭	KTA11T-S35-HD9,5B	121,290
12153	화물	한국쓰리축	한국쓰리축11톤트럭	KTA11T-S35-HD9,5C1	120,510
12154	화물	한국쓰리축	한국쓰리축12.1톤천왕바디	KTA12.1TCW-H35-HD9,5C	105,600
12155	화물	한국쓰리축	한국쓰리축12.5톤카고트럭	KTA12.5T-HD9,5L	87,440
12156	화물	한국쓰리축	한국쓰리축12.5톤트럭	KTA12.5T-GF1-DW9,5B	95,500
12157	화물	한국쓰리축	한국쓰리축12.5톤트럭	KTA12.5T-H35-HD9,5B	94,960
12158	화물	한국쓰리축	한국쓰리축12.5톤트럭	KTA12.5T-S35-HD9,5C1	120,740
12159	화물	한국쓰리축	한국쓰리축12.5톤트럭	KTA12.5T-S43A1-HD11,5L	139,000
12160	화물	한국쓰리축	한국쓰리축12.9톤진개덤프	KTA28VD-H52-HD25L	184,810
12161	화물	한국쓰리축	한국쓰리축12톤상승왕바디	KTA12TUW-GF7-DW9,5C	122,660
12162	화물	한국쓰리축	한국쓰리축12톤트럭	KTA12T-JJB-DW9,5B	104,900
12163	화물	한국쓰리축	한국쓰리축12톤트럭	KTA12T-JJB-DW9,5C	106,480
12164	화물	한국쓰리축	한국쓰리축13.5톤극카고트럭	KTA13.5T-HD9,5C9-1	90,240
12165	화물	한국쓰리축	한국쓰리축13.5톤카고트럭	KTA13.5CTP-HD9,5L	82,780
12166	화물	한국쓰리축	한국쓰리축13.5톤트럭	KTA13.5P-H35-HD9,5B	98,500
12167	화물	한국쓰리축	한국쓰리축13.5톤트럭	KTA13.5P-H35-HD9,5C	97,200
12168	화물	한국쓰리축	한국쓰리축13.5톤트럭	KTA13.5T-H35-HD9,5C	97,300
12169	화물	한국쓰리축	한국쓰리축13.5톤트럭	KTA13.5T-S35-HD9,5C1	111,710
12170	화물	한국쓰리축	한국쓰리축13톤트럭	KTA13P-S35-HD9,5C	116,800
12171	화물	한국쓰리축	한국쓰리축13톤트럭	KTA13T-S35-HD9,5C	126,330
12172	화물	한국쓰리축	한국쓰리축13톤트럭	KTA13T-S35-HD9,5C1	128,470
12173	화물	한국쓰리축	한국쓰리축14.5톤왕바디	KTA14.5TW-H40-HD14SL	104,260
12174	화물	한국쓰리축	한국쓰리축14.5톤왕바디	KTA14.5TW-H42-HD14L	108,430
12175	화물	한국쓰리축	한국쓰리축14.5톤왕바디	KTA14.5TW-H-HD14L	106,080
12176	화물	한국쓰리축	한국쓰리축14.5톤카고트럭	KTA14.5CTT-1-HD14,5L	98,010
12177	화물	한국쓰리축	한국쓰리축14.5톤트럭	KTA14.5P-S42-HD14,5L	129,470
12178	화물	한국쓰리축	한국쓰리축14.5톤트럭	KTA14.5T-A-HD14,5L	107,750
12179	화물	한국쓰리축	한국쓰리축14.5톤트럭	KTA14.5T-H40-HD14,5L	106,600
12180	화물	한국쓰리축	한국쓰리축14.5톤트럭	KTA14.5T-H42-HD14,5L	114,400
12181	화물	한국쓰리축	한국쓰리축14.5톤트럭	KTA14.5T-NP-HD14L	94,690
12182	화물	한국쓰리축	한국쓰리축14.5톤트럭	KTA14.5T-S42-HD14,5L	129,470
12183	화물	한국쓰리축	한국쓰리축14.5톤트럭	KTA14.5T-S43-HD14,5L	138,300
12184	화물	한국쓰리축	한국쓰리축14.5톤트럭	KTA14.5TS-H40-HD14,5L	103,530
12185	화물	한국쓰리축	한국쓰리축14.5톤트럭	KTA14.5TS-S43-HD14,5L	143,700
12186	화물	한국쓰리축	한국쓰리축14톤왕바디	KTA14STW-P38-HD14L	117,150
12187	화물	한국쓰리축	한국쓰리축14톤왕바디	KTA14TSW-H40-HD14L	122,500
12188	화물	한국쓰리축	한국쓰리축14톤왕바디	KTA14TSW-H40-HD14SL	114,060
12189	화물	한국쓰리축	한국쓰리축14톤왕바디	KTA14TSW-H42-HD14SL	124,490
12190	화물	한국쓰리축	한국쓰리축14톤왕바디	KTA14TSW-S42-HD14SL	156,580
12191	화물	한국쓰리축	한국쓰리축14톤왕바디	KTA14TW-GN7-DW14L	137,630
12192	화물	한국쓰리축	한국쓰리축14톤왕바디	KTA14TW-H40-HD14L	103,370
12193	화물	한국쓰리축	한국쓰리축14톤왕바디	KTA14TW-H42-HD14SL	131,300
12194	화물	한국쓰리축	한국쓰리축14톤왕바디	KTA14TW-M64D1-VOL14L	178,270
12195	화물	한국쓰리축	한국쓰리축14톤왕바디	KTA14TW-P41A-HD14SL	105,210
12196	화물	한국쓰리축	한국쓰리축14톤왕바디	KTA14TW-P41-HD14SL	98,970
12197	화물	한국쓰리축	한국쓰리축14톤왕바디	KTA14TW-S42-HD14SL	136,880
12198	화물	한국쓰리축	한국쓰리축14톤왕바디	KTA14TW-S43-HD14CL	156,300
12199	화물	한국쓰리축	한국쓰리축14톤초장축카고트럭	HD9,5CT-ELV1	80,870
12200	화물	한국쓰리축	한국쓰리축14톤초장축카고트럭	KTA300DC-HD14L	80,390
12201	화물	한국쓰리축	한국쓰리축14톤카고트럭	KTA14T-1-HD14SL	92,920
12202	화물	한국쓰리축	한국쓰리축14톤카고트럭	KTA14T-2-HD14SL	97,700
12203	화물	한국쓰리축	한국쓰리축14톤카고트럭	KTA14T-JJB-DW9,5C	105,000
12204	화물	한국쓰리축	한국쓰리축14톤카고트럭	KTA14TS-S43-HD14L	148,240

연번	차종	제 작 사	차 명	형 식	기준가격
12205	화물	한국쓰리축	한국쓰리축14톤트럭	KTA14C-S43A-HD27CL	131,070
12206	화물	한국쓰리축	한국쓰리축14톤트럭	KTA14P-GF7-DW9.5C	98,430
12207	화물	한국쓰리축	한국쓰리축14톤트럭	KTA14P-S35-HD9.5A	118,020
12208	화물	한국쓰리축	한국쓰리축14톤트럭	KTA14P-S35-HD9.5B	120,800
12209	화물	한국쓰리축	한국쓰리축14톤트럭	KTA14P-S35-HD9.5C	124,200
12210	화물	한국쓰리축	한국쓰리축14톤트럭	KTA14T-GF7-DW9.5C	98,430
12211	화물	한국쓰리축	한국쓰리축14톤트럭	KTA14T-GN2-DW14L	117,300
12212	화물	한국쓰리축	한국쓰리축14톤트럭	KTA14T-GN7-DW14L	120,120
12213	화물	한국쓰리축	한국쓰리축14톤트럭	KTA14T-GYR-DW14L	102,890
12214	화물	한국쓰리축	한국쓰리축14톤트럭	KTA14T-GYV-DW14L	102,210
12215	화물	한국쓰리축	한국쓰리축14톤트럭	KTA14T-H35-HD9.5A	95,600
12216	화물	한국쓰리축	한국쓰리축14톤트럭	KTA14T-H35-HD9.5C	98,200
12217	화물	한국쓰리축	한국쓰리축14톤트럭	KTA14T-H40-HD14SL	106,700
12218	화물	한국쓰리축	한국쓰리축14톤트럭	KTA14T-H42-HD14L	107,700
12219	화물	한국쓰리축	한국쓰리축14톤트럭	KTA14T-H42-HD14SL	112,800
12220	화물	한국쓰리축	한국쓰리축14톤트럭	KTA14T-JJB-DW9.5B	104,500
12221	화물	한국쓰리축	한국쓰리축14톤트럭	KTA14T-JYA-DW14L	128,400
12222	화물	한국쓰리축	한국쓰리축14톤트럭	KTA14T-M64D1-VOL14L	147,090
12223	화물	한국쓰리축	한국쓰리축14톤트럭	KTA14T-S35-HD9.5A	111,100
12224	화물	한국쓰리축	한국쓰리축14톤트럭	KTA14T-S35-HD9.5B	111,060
12225	화물	한국쓰리축	한국쓰리축14톤트럭	KTA14T-S35-HD9.5B1	126,800
12226	화물	한국쓰리축	한국쓰리축14톤트럭	KTA14T-S35-HD9.5C	122,700
12227	화물	한국쓰리축	한국쓰리축14톤트럭	KTA14T-S35-HD9.5C1	112,010
12228	화물	한국쓰리축	한국쓰리축14톤트럭	KTA14T-S42-HD14SL	124,920
12229	화물	한국쓰리축	한국쓰리축14톤트럭	KTA14T-S43A-HD14CL	137,800
12230	화물	한국쓰리축	한국쓰리축14톤트럭	KTA14T-S43-HD14SL	138,240
12231	화물	한국쓰리축	한국쓰리축14톤트럭	KTA14TS-GN8-DW14L	115,300
12232	화물	한국쓰리축	한국쓰리축14톤트럭	KTA14TS-H40-HD14L	102,790
12233	화물	한국쓰리축	한국쓰리축14톤트럭	KTA14TS-H42-HD14L	107,750
12234	화물	한국쓰리축	한국쓰리축14톤트럭	KTA14TS-H42-HD14SL	108,380
12235	화물	한국쓰리축	한국쓰리축15.5톤왕바디	KTA15.5TSW-H43-HD14CL	169,000
12236	화물	한국쓰리축	한국쓰리축15.5톤왕바디	KTA15.5TW-H43-HD14SL	157,710
12237	화물	한국쓰리축	한국쓰리축15.5톤트럭	KTA15.5P-S35-HD9.5A	123,600
12238	화물	한국쓰리축	한국쓰리축15.5톤트럭	KTA15.5T-G41-SC14T	169,160
12239	화물	한국쓰리축	한국쓰리축15톤카고트럭	KTA15T-D1-DW14L	92,430
12240	화물	한국쓰리축	한국쓰리축15톤트럭	KTA15T-C-DW14L	99,410
12241	화물	한국쓰리축	한국쓰리축15톤트럭	KTA15T-GN1-DW14L	112,230
12242	화물	한국쓰리축	한국쓰리축15톤트럭	KTA15T-GN8-DW14L	112,400
12243	화물	한국쓰리축	한국쓰리축15톤트럭	KTA15T-GW7-DW14L	111,240
12244	화물	한국쓰리축	한국쓰리축15톤트럭	KTA15T-GYV-DW14L	107,730
12245	화물	한국쓰리축	한국쓰리축15톤트럭	KTA15T-PC1-DW14L	106,350
12246	화물	한국쓰리축	한국쓰리축16.5톤상승왕바디	KTA16.5TUW-S43-HD14L	162,520
12247	화물	한국쓰리축	한국쓰리축16.5톤트럭	KTA16.5TS-M64D1-VOL14.5L	162,540
12248	화물	한국쓰리축	한국쓰리축16톤냉장왕바디	KTA16TFW-JYA-DW14L	156,860
12249	화물	한국쓰리축	한국쓰리축16톤왕바디	KTA16TSW-S43-HD14SL	155,790
12250	화물	한국쓰리축	한국쓰리축16톤왕바디	KTA16TW-S43A-HD14CL	152,400
12251	화물	한국쓰리축	한국쓰리축16톤왕바디	KTA16TW-S43-HD14SL	147,300
12252	화물	한국쓰리축	한국쓰리축16톤카고트럭	KTA16PCT-HD11.5	79,360
12253	화물	한국쓰리축	한국쓰리축16톤카고트럭	KTA16T-JYA-DW14L	129,700
12254	화물	한국쓰리축	한국쓰리축16톤트럭	KTA16P-GF7-DW9.5B	98,900
12255	화물	한국쓰리축	한국쓰리축16톤트럭	KTA16T-CR3-DW16L	96,250
12256	화물	한국쓰리축	한국쓰리축16톤트럭	KTA16T-GF1-DW9.5B	97,400
12257	화물	한국쓰리축	한국쓰리축16톤트럭	KTA16T-GF7-DW9.5A	98,600
12258	화물	한국쓰리축	한국쓰리축16톤트럭	KTA16T-GF7-DW9.5B	99,480
12259	화물	한국쓰리축	한국쓰리축16톤트럭	KTA16T-H42-HD16L	113,000
12260	화물	한국쓰리축	한국쓰리축16톤트럭	KTA16T-JJB-DW9.5A	105,100

연번	차종	제 작 사	차 명	형 식	기준가격
12261	화물	한국쓰리축	한국쓰리축16톤트럭	KTA16T-JUB-DW9.5B	104,930
12262	화물	한국쓰리축	한국쓰리축16톤트럭	KTA16T-JUB-DW9.5C	106,400
12263	화물	한국쓰리축	한국쓰리축16톤트럭	KTA16T-S42-HD14SL	128,110
12264	화물	한국쓰리축	한국쓰리축16톤트럭	KTA16T-S43A-HD14CL	140,700
12265	화물	한국쓰리축	한국쓰리축16톤트럭	KTA16T-S43-HD14SL	137,400
12266	화물	한국쓰리축	한국쓰리축16톤트럭	KTA16T-S43-HD16L	144,740
12267	화물	한국쓰리축	한국쓰리축16톤트럭	KTA16TS-S42-HD14SL	117,650
12268	화물	한국쓰리축	한국쓰리축16톤트럭	KTA16TS-S43A-HD14CL	139,500
12269	화물	한국쓰리축	한국쓰리축17.2톤왕바디	KTA17.2TSW2-S52-HD19L	155,810
12270	화물	한국쓰리축	한국쓰리축17.2톤왕바디	KTA17.2TSW2-S54-HD19L	167,700
12271	화물	한국쓰리축	한국쓰리축17.2톤왕바디	KTA17.2TSW-S54-HD19L	192,150
12272	화물	한국쓰리축	한국쓰리축17.5톤트럭	KTA17.5C-S54-HD30M	136,130
12273	화물	한국쓰리축	한국쓰리축17.5톤트럭	KTA17.5P-L42-HD14SL	115,790
12274	화물	한국쓰리축	한국쓰리축17톤왕바디	KTA17TSW-H43-HD14L	171,250
12275	화물	한국쓰리축	한국쓰리축17톤왕바디	KTA17TSW-S42-HD14SL	141,070
12276	화물	한국쓰리축	한국쓰리축17톤왕바디	KTA17TW-GN7-DW14L	138,570
12277	화물	한국쓰리축	한국쓰리축17톤왕바디	KTA17TW-H40-HD14SL	124,800
12278	화물	한국쓰리축	한국쓰리축17톤왕바디	KTA17TW-H42-HD14SL	131,710
12279	화물	한국쓰리축	한국쓰리축17톤왕바디	KTA17TW-H43-HD14L	177,340
12280	화물	한국쓰리축	한국쓰리축17톤왕바디	KTA17TW-S42-HD14SL	142,580
12281	화물	한국쓰리축	한국쓰리축17톤왕바디	KTA17TW-S43-HD14.5L	154,470
12282	화물	한국쓰리축	한국쓰리축17톤왕바디	KTA17TW-S43-HD14L	160,610
12283	화물	한국쓰리축	한국쓰리축17톤카고트럭	KTA17P-M41-HD14.5L	101,690
12284	화물	한국쓰리축	한국쓰리축17톤크레인집게차	KTA17PH2-S52-HD25L	197,800
12285	화물	한국쓰리축	한국쓰리축17톤크레인집게차	KTA17PKH1-S54-HD19L	209,680
12286	화물	한국쓰리축	한국쓰리축17톤트럭	KTA17CT-S41M-HD28M	120,150
12287	화물	한국쓰리축	한국쓰리축17톤트럭	KTA17P-GN8-DW14L	120,570
12288	화물	한국쓰리축	한국쓰리축17톤트럭	KTA17P-GW7-DW14L	110,340
12289	화물	한국쓰리축	한국쓰리축17톤트럭	KTA17P-JUB-DW9.5A	105,840
12290	화물	한국쓰리축	한국쓰리축17톤트럭	KTA17P-LJ3-DW9.5A	114,030
12291	화물	한국쓰리축	한국쓰리축17톤트럭	KTA17P-S43-HD14.5L	142,150
12292	화물	한국쓰리축	한국쓰리축17톤트럭	KTA17P-S43-HD16L	143,830
12293	화물	한국쓰리축	한국쓰리축17톤트럭	KTA17T-GN8-DW14L	116,300
12294	화물	한국쓰리축	한국쓰리축17톤트럭	KTA17T-JYA-DW14L	128,000
12295	화물	한국쓰리축	한국쓰리축17톤트럭	KTA17T-S43-HD14CL	139,690
12296	화물	한국쓰리축	한국쓰리축17톤트럭	KTA17T-S43-HD16L	145,690
12297	화물	한국쓰리축	한국쓰리축17톤트럭	KTA17TS-G41-SC16T	159,090
12298	화물	한국쓰리축	한국쓰리축17톤트럭	KTA17TS-GN8-DW14L	117,660
12299	화물	한국쓰리축	한국쓰리축17톤트럭	KTA17TS-GY9-DW16L	106,000
12300	화물	한국쓰리축	한국쓰리축18톤상승왕바디	KTA18TUW-H43-HD16L	174,610
12301	화물	한국쓰리축	한국쓰리축18톤왕바디	KTA18TSW-S43-HD14L	157,020
12302	화물	한국쓰리축	한국쓰리축18톤왕바디	KTA18TW-S43-HD14.5L	134,200
12303	화물	한국쓰리축	한국쓰리축18톤왕바디	KTA18TW-S43-HD14L	147,100
12304	화물	한국쓰리축	한국쓰리축18톤왕바디	KTA18TW-S54-HD28CL	163,100
12305	화물	한국쓰리축	한국쓰리축18톤크레인집게차	KTA18PKZ-S54-HD25L	193,100
12306	화물	한국쓰리축	한국쓰리축18톤크레인집게트럭	KTA18KZ-S54-HD25L	215,820
12307	화물	한국쓰리축	한국쓰리축18톤트럭	KTA18P-S43-HD14.5L	138,800
12308	화물	한국쓰리축	한국쓰리축18톤트럭	KTA18P-S43-HD16L	143,380
12309	화물	한국쓰리축	한국쓰리축18톤트럭	KTA18T-H40-HD14SL	103,700
12310	화물	한국쓰리축	한국쓰리축18톤트럭	KTA18T-H42-HD14SL	112,400
12311	화물	한국쓰리축	한국쓰리축18톤트럭	KTA18T-S43-HD16L	142,520
12312	화물	한국쓰리축	한국쓰리축18톤트럭	KTA18T-S54-HD34.2L	168,200
12313	화물	한국쓰리축	한국쓰리축19.5톤왕바디	KTA19.5TW-TGS44-MAN15.5L	191,090
12314	화물	한국쓰리축	한국쓰리축19.8톤암롤트럭	KTA19.8TAR-M84D-VOL18L	207,150
12315	화물	한국쓰리축	한국쓰리축19.8톤진개덤프	KTA44VD-JDA-DW19L	188,030
12316	화물	한국쓰리축	한국쓰리축19톤왕바디	KTA19TW-H40-HD14L	18,000

연번	차종	제 작 사	차 명	형 식	기준가격
12317	화물	한국쓰리축	한국쓰리축19톤트럭	KTA19T-S43-HD16L	147,290
12318	화물	한국쓰리축	한국쓰리축19톤트럭	KTA19TS-S52-HD19L	147,920
12319	화물	한국쓰리축	한국쓰리축1톤내장탑	KTA1DV-G1-K1CTA	18,100
12320	화물	한국쓰리축	한국쓰리축1톤롱바디내장탑	KTA1DV-1-HD1SA9	23,300
12321	화물	한국쓰리축	한국쓰리축1톤롱바디내장탑	KTA1DV-1-HD1SM9	22,300
12322	화물	한국쓰리축	한국쓰리축1톤롱바디내장탑	KTA1DV-1-K1KA9	22,480
12323	화물	한국쓰리축	한국쓰리축1톤롱바디내장탑	KTA1DV-1-K1KM9	22,450
12324	화물	한국쓰리축	한국쓰리축1톤롱바디내장탑	KTA1DV-K1-K1CTA6	22,930
12325	화물	한국쓰리축	한국쓰리축1톤롱바디내장탑	KTA1DV-K1-K1CTM6	21,380
12326	화물	한국쓰리축	한국쓰리축1톤롱바디내장탑	KTA1DV-S1-HD1CTA6	23,200
12327	화물	한국쓰리축	한국쓰리축1톤롱바디내장탑	KTA1DV-S1-HD1CTM	20,860
12328	화물	한국쓰리축	한국쓰리축1톤롱바디내장탑	KTA1DV-S1-HD1CTM6	21,700
12329	화물	한국쓰리축	한국쓰리축1톤롱바디내장탑	KTA1DV-S3-HD1CTA	21,900
12330	화물	한국쓰리축	한국쓰리축1톤롱바디내장탑차	KTA1DV-S2-HD1CTM	21,600
12331	화물	한국쓰리축	한국쓰리축1톤롱바디웍바디	KTA1W-1-HD1CTM	21,900
12332	화물	한국쓰리축	한국쓰리축1톤롱바디웍바디	KTA1W-1-HD1SA9	24,500
12333	화물	한국쓰리축	한국쓰리축1톤롱바디웍바디	KTA1W-1-K1KM9	24,000
12334	화물	한국쓰리축	한국쓰리축1톤롱바디웍바디	KTA1W-2-HD1SA9	23,300
12335	화물	한국쓰리축	한국쓰리축1톤롱바디웍바디	KTA1W-2-HD1SM9	24,500
12336	화물	한국쓰리축	한국쓰리축1톤롱바디웍바디	KTA1W-G1-K1CTA	23,200
12337	화물	한국쓰리축	한국쓰리축1톤롱바디웍바디	KTA1W-K2-K1CTM6	23,400
12338	화물	한국쓰리축	한국쓰리축1톤롱바디웍바디	KTA1W-S1-HD1CTM6	23,300
12339	화물	한국쓰리축	한국쓰리축1톤롱바디웍바디	KTA1W-S2-HD1CTM6	24,350
12340	화물	한국쓰리축	한국쓰리축1톤롱바디트럭	KTA1CT-1-HD1D9	20,400
12341	화물	한국쓰리축	한국쓰리축1톤롱바디트럭	KTA1CT-1-HD1GA9	18,300
12342	화물	한국쓰리축	한국쓰리축1톤롱바디트럭	KTA1CT-1-HD1GM9	17,100
12343	화물	한국쓰리축	한국쓰리축1톤롱바디트럭	KTA1CT-1-HD1S9	18,600
12344	화물	한국쓰리축	한국쓰리축1톤롱바디트럭	KTA1CT-1-HD1SM9	17,600
12345	화물	한국쓰리축	한국쓰리축1톤롱바디트럭	KTA1CT-1-K1DA9	19,400
12346	화물	한국쓰리축	한국쓰리축1톤롱바디트럭	KTA1CT-1-K1DM9	18,930
12347	화물	한국쓰리축	한국쓰리축1톤롱바디트럭	KTA1CT-1-K1GA9	18,070
12348	화물	한국쓰리축	한국쓰리축1톤롱바디트럭	KTA1CT-1-K1GM9	17,060
12349	화물	한국쓰리축	한국쓰리축1톤롱바디트럭	KTA1CT-1-K1KA9	18,520
12350	화물	한국쓰리축	한국쓰리축1톤롱바디트럭	KTA1CT-1-K1KM9	17,550
12351	화물	한국쓰리축	한국쓰리축1톤롱바디트럭	KTA1CT-2-HD1GA9	19,700
12352	화물	한국쓰리축	한국쓰리축1톤롱바디트럭	KTA1CT-2-K1KA9	19,300
12353	화물	한국쓰리축	한국쓰리축1톤롱바디트럭	KTA1CT-D1-HD1CTA6	20,600
12354	화물	한국쓰리축	한국쓰리축1톤롱바디트럭	KTA1CT-D1-HD1CTM6	19,500
12355	화물	한국쓰리축	한국쓰리축1톤롱바디트럭	KTA1CT-D1-HD1DM9	18,700
12356	화물	한국쓰리축	한국쓰리축1톤롱바디트럭	KTA1CT-D1-K1CTA6	20,500
12357	화물	한국쓰리축	한국쓰리축1톤롱바디트럭	KTA1CT-D1-K1CTM8	20,250
12358	화물	한국쓰리축	한국쓰리축1톤롱바디트럭	KTA1CT-G1-HD1CTA	18,300
12359	화물	한국쓰리축	한국쓰리축1톤롱바디트럭	KTA1CT-G1-HD1CTM6	17,100
12360	화물	한국쓰리축	한국쓰리축1톤롱바디트럭	KTA1CT-G2-HD1CTA6	19,600
12361	화물	한국쓰리축	한국쓰리축1톤롱바디트럭	KTA1CT-G2-HD1CTM6	17,900
12362	화물	한국쓰리축	한국쓰리축1톤롱바디트럭	KTA1CT-G2-K1CTM6	16,900
12363	화물	한국쓰리축	한국쓰리축1톤롱바디트럭	KTA1CT-G3-HD1CTA6	19,060
12364	화물	한국쓰리축	한국쓰리축1톤롱바디트럭	KTA1CT-G3-HD1CTM6	18,470
12365	화물	한국쓰리축	한국쓰리축1톤롱바디트럭	KTA1CT-G3-K1CTA6	19,250
12366	화물	한국쓰리축	한국쓰리축1톤롱바디트럭	KTA1CT-G3-K1CTM6	17,690
12367	화물	한국쓰리축	한국쓰리축1톤롱바디트럭	KTA1CT-K1-K1CTA6	18,700
12368	화물	한국쓰리축	한국쓰리축1톤롱바디트럭	KTA1CT-K1-K1CTM	15,000
12369	화물	한국쓰리축	한국쓰리축1톤롱바디트럭	KTA1CT-K1-K1CTM6	17,000
12370	화물	한국쓰리축	한국쓰리축1톤롱바디트럭	KTA1CT-K2-K1CTA6	21,400
12371	화물	한국쓰리축	한국쓰리축1톤롱바디트럭	KTA1CT-K2-K1CTM6	17,700
12372	화물	한국쓰리축	한국쓰리축1톤롱바디트럭	KTA1CT-K3-K1CTA6	19,200

연번	차종	제 작 사	차 명	형 식	기준가격
12373	화물	한국쓰리축	한국쓰리축1톤롱바디트럭	KTA1CT-K3-K1CTM6	18,200
12374	화물	한국쓰리축	한국쓰리축1톤롱바디트럭	KTA1CT-K4-K1CTA	18,300
12375	화물	한국쓰리축	한국쓰리축1톤롱바디트럭	KTA1CT-S1-HD1CTA	18,900
12376	화물	한국쓰리축	한국쓰리축1톤롱바디트럭	KTA1CT-S1-HD1CTA6	18,700
12377	화물	한국쓰리축	한국쓰리축1톤롱바디트럭	KTA1CT-S1-HD1CTM	17,500
12378	화물	한국쓰리축	한국쓰리축1톤롱바디트럭	KTA1CT-S1-HD1CTM6	20,800
12379	화물	한국쓰리축	한국쓰리축1톤롱바디트럭	KTA1CT-S2-HD1CTA6	19,700
12380	화물	한국쓰리축	한국쓰리축1톤롱바디트럭	KTA1CT-S2-HD1CTM6	18,700
12381	화물	한국쓰리축	한국쓰리축1톤롱바디트럭	KTA1CT-S3-HD1CTA	18,900
12382	화물	한국쓰리축	한국쓰리축1톤롱바디트럭	KTA1CT-S3-HD1CTA6	20,900
12383	화물	한국쓰리축	한국쓰리축1톤롱바디트럭	KTA1CT-S3-HD1CTM6	18,600
12384	화물	한국쓰리축	한국쓰리축1톤롱바디트럭	KTA1CT-S4-HD1CTM	16,000
12385	화물	한국쓰리축	한국쓰리축1톤롱바디트럭	KTA1CT-S5-HD1CTA	18,100
12386	화물	한국쓰리축	한국쓰리축1톤크레인집게트럭	KTA1RK-H60TD-HD3.5CP	80,750
12387	화물	한국쓰리축	한국쓰리축2.1톤크레인카고트럭	KTA2.1PFCK-KS2056H-HD5D	114,730
12388	화물	한국쓰리축	한국쓰리축2.2톤크레인집게차	KTA2.2PKZ-GH5-DW5A	99,910
12389	화물	한국쓰리축	한국쓰리축2.4톤방통집게트럭	KTA2.4PK2-CH1-DW5D	98,500
12390	화물	한국쓰리축	한국쓰리축2.4톤왕바디	KTA2.4W-4-HD3.5CS2	49,420
12391	화물	한국쓰리축	한국쓰리축2.4톤왕바디	KTA2.4W-HD3.5CS2	46,970
12392	화물	한국쓰리축	한국쓰리축2.5톤방통집게트럭	KTA2.5PK-HB2-HD5F	118,630
12393	화물	한국쓰리축	한국쓰리축2.5톤크레인집게차	KTA2.5PKZ-HB1-HD5F6	128,400
12394	화물	한국쓰리축	한국쓰리축2.5톤크레인집게차	KTA2.5PKZ-HB3-HD5H	130,300
12395	화물	한국쓰리축	한국쓰리축2.5톤크레인집게차	KTA2.5PKZ-HB5-HD5F	127,700
12396	화물	한국쓰리축	한국쓰리축2.5톤크레인집게트럭	KTA2.5PKZ-H12DA-HD5F	133,100
12397	화물	한국쓰리축	한국쓰리축2.5톤크레인집게트럭	KTA2.5PKZ-KL3-HD5F	119,000
12398	화물	한국쓰리축	한국쓰리축20.2톤암롤트럭	KTA20.2PAR-S46A-HD17SM	166,700
12399	화물	한국쓰리축	한국쓰리축20.5톤상승왕바디	KTA20.5TUW-JDA-DW19L	173,390
12400	화물	한국쓰리축	한국쓰리축20.5톤암롤트럭	KTA20.5PAL-GM9-DW16.5S	143,900
12401	화물	한국쓰리축	한국쓰리축20.5톤암롤트럭	KTA20.5PAR-M64D1-VOL14.5L	219,540
12402	화물	한국쓰리축	한국쓰리축20.5톤암롤트럭	KTA20.5PAR-M84D1-VOL17.5L	216,500
12403	화물	한국쓰리축	한국쓰리축20톤카고트럭	KTA20CTT-DW19L	97,540
12404	화물	한국쓰리축	한국쓰리축20톤트럭	KTA20P-HM2-DW18S	126,660
12405	화물	한국쓰리축	한국쓰리축20톤트럭	KTA20T-GNA-DW16L	118,540
12406	화물	한국쓰리축	한국쓰리축20톤트럭	KTA20T-H42-HD16L	114,400
12407	화물	한국쓰리축	한국쓰리축20톤트럭	KTA20TS-GY9-DW16L	110,110
12408	화물	한국쓰리축	한국쓰리축21.1톤암롤트럭	KTA21.1AR-S54-HD25L	180,690
12409	화물	한국쓰리축	한국쓰리축21.1톤암롤트럭	KTA21.1PAR-S54-HD19L	176,100
12410	화물	한국쓰리축	한국쓰리축21.7톤암롤트럭	KTA21.7PAR-S46A-HD17SM	165,400
12411	화물	한국쓰리축	한국쓰리축21톤상승왕바디	KTA21TSUW-S54-HD19L	189,770
12412	화물	한국쓰리축	한국쓰리축21톤상승왕바디	KTA21TUW-3548L-BZ16L	183,860
12413	화물	한국쓰리축	한국쓰리축21톤상승왕바디	KTA21TUW-S54-HD19L	184,770
12414	화물	한국쓰리축	한국쓰리축21톤왕바디	KTA21PW-P52-HD19L	125,960
12415	화물	한국쓰리축	한국쓰리축21톤왕바디	KTA21TW-M64D1-VOL14.5L	178,720
12416	화물	한국쓰리축	한국쓰리축21톤왕바디	KTA21TW-S54-HD19L	190,290
12417	화물	한국쓰리축	한국쓰리축21톤왕바디	KTA21TW-S54-HD28L	178,150
12418	화물	한국쓰리축	한국쓰리축21톤카고트럭	KTA21P-5-HD19L	125,240
12419	화물	한국쓰리축	한국쓰리축21톤트럭	KTA21P-GM8-DW19L	137,750
12420	화물	한국쓰리축	한국쓰리축21톤트럭	KTA21P-JDA-DW19L	150,000
12421	화물	한국쓰리축	한국쓰리축21톤트럭	KTA21P-S54-HD19L	155,060
12422	화물	한국쓰리축	한국쓰리축21톤트럭	KTA21T-A46-HD19L	120,870
12423	화물	한국쓰리축	한국쓰리축21톤트럭	KTA21T-H54-HD19L	163,420
12424	화물	한국쓰리축	한국쓰리축21톤트럭	KTA21T-JDA-DW19L	150,000
12425	화물	한국쓰리축	한국쓰리축21톤트럭	KTA21T-S46A-HD17SL	146,320
12426	화물	한국쓰리축	한국쓰리축21톤트럭	KTA21T-S50-HD19L	139,670
12427	화물	한국쓰리축	한국쓰리축21톤트럭	KTA21T-S54-HD19L	158,600
12428	화물	한국쓰리축	한국쓰리축21톤트럭	KTA21TS-M64D1-VOL14L	146,810

연번	차종	제 작 사	차 명	형 식	기준가격
12429	화물	한국쓰리축	한국쓰리축21톤트럭	KTA21TS-S54-HD19L	174,740
12430	화물	한국쓰리축	한국쓰리축22.2톤암롤트럭	KTA22.2PAL-GMA-DW16.5S	147,660
12431	화물	한국쓰리축	한국쓰리축22.5톤암롤트럭	KTA22.5ALP-GM2-DW19.5S	128,580
12432	화물	한국쓰리축	한국쓰리축22.5톤왕바디	KTA22.5W2-S52-HD25L	168,150
12433	화물	한국쓰리축	한국쓰리축22.5톤카고트럭	KTA22.5T-JDA-DW19L	147,500
12434	화물	한국쓰리축	한국쓰리축22.6톤암롤트럭	KTA22.6ALP-P52-HD19.5S	153,400
12435	화물	한국쓰리축	한국쓰리축22.8톤암롤트럭	KTA22.8PAR-LD2-DW34.2S	183,480
12436	화물	한국쓰리축	한국쓰리축22.9톤암롤트럭	KTA22.9PAR-JDA-DW19.5S	175,250
12437	화물	한국쓰리축	한국쓰리축22톤암롤트럭	KTA22PAR-LC2-DW18SL	160,860
12438	화물	한국쓰리축	한국쓰리축22톤암롤트럭	KTA22PAR-M64-VOL17M	174,540
12439	화물	한국쓰리축	한국쓰리축22톤암롤트럭	KTA22PAR-S46M-HD17SM	161,300
12440	화물	한국쓰리축	한국쓰리축22톤암롤트럭	KTA22PAR-S54-HD17.5L	168,740
12441	화물	한국쓰리축	한국쓰리축22톤암롤트럭	KTA22PAR-S54-HD17.5M	168,100
12442	화물	한국쓰리축	한국쓰리축22톤콘테이너트럭	KTA300DC-M	76,420
12443	화물	한국쓰리축	한국쓰리축22톤트럭	KTA22P-GMA-DW16.5S	126,900
12444	화물	한국쓰리축	한국쓰리축23.5톤상승왕바디	KTA23.5TSUW-JBDA-DW18L	177,570
12445	화물	한국쓰리축	한국쓰리축23.5톤암롤트럭	KTA23.5AL-HM2-DW18S	142,770
12446	화물	한국쓰리축	한국쓰리축23.5톤카고트럭	KTA23.5P-D46A-HD17SM	145,880
12447	화물	한국쓰리축	한국쓰리축23.5톤트럭	KTA23.5P-BY1-DW16S	83,310
12448	화물	한국쓰리축	한국쓰리축23.5톤트럭	KTA23.5P-S54-HD30M	147,300
12449	화물	한국쓰리축	한국쓰리축23톤상승왕바디	KTA23TUW-3548L-BZ16L	179,720
12450	화물	한국쓰리축	한국쓰리축23톤상승왕바디	KTA23TUW-JBDA-DW18L	169,500
12451	화물	한국쓰리축	한국쓰리축23톤상승왕바디	KTA23TUW-S54-HD19L	178,520
12452	화물	한국쓰리축	한국쓰리축23톤암롤트럭	KTA23PAR-S54-HD19.5S	183,500
12453	화물	한국쓰리축	한국쓰리축23톤왕바디	KTA23TSW-M64D1-VOL14L	182,270
12454	화물	한국쓰리축	한국쓰리축23톤왕바디	KTA23TW-M64D1-VOL14.5L	182,020
12455	화물	한국쓰리축	한국쓰리축23톤트럭	KTA23P-GM8-DW10T	127,400
12456	화물	한국쓰리축	한국쓰리축23톤트럭	KTA23P-S54-HD17.5CL	147,300
12457	화물	한국쓰리축	한국쓰리축23톤트럭	KTA23T-JCDP-DW19L	146,000
12458	화물	한국쓰리축	한국쓰리축23톤트럭	KTA23T-PC3-DW19L	128,450
12459	화물	한국쓰리축	한국쓰리축23톤평카고트럭	KTA23TL-JCDP-DW19L	154,570
12460	화물	한국쓰리축	한국쓰리축24.5톤왕바디	KTA24.5W-M46-HD25CT	132,050
12461	화물	한국쓰리축	한국쓰리축24.5톤카고트럭	KTA24.5CTP-1-HD17M	93,370
12462	화물	한국쓰리축	한국쓰리축24.5톤코일운송트럭	KTA24.5TL-H54-HD19L	169,400
12463	화물	한국쓰리축	한국쓰리축24.5톤트럭	KTA24.5P-S46M-HD17SM	144,400
12464	화물	한국쓰리축	한국쓰리축24톤암롤트럭	KTA24ALP-H44-HD17SM	135,520
12465	화물	한국쓰리축	한국쓰리축24톤암롤트럭	KTA24PAR-D46A-HD17SL	154,600
12466	화물	한국쓰리축	한국쓰리축24톤암롤트럭	KTA24PAR-LC1-DW18S	152,500
12467	화물	한국쓰리축	한국쓰리축24톤암롤트럭	KTA24PAR-S46A-HD17SM	165,720
12468	화물	한국쓰리축	한국쓰리축24톤암롤트럭	KTA24PAR-S46-HD17SM	159,400
12469	화물	한국쓰리축	한국쓰리축24톤암롤트럭	KTA24PAR-S52-HD17.5M	162,600
12470	화물	한국쓰리축	한국쓰리축24톤암롤트럭	KTA24PAR-S52-HD30L	162,290
12471	화물	한국쓰리축	한국쓰리축24톤암롤트럭	KTA24PAR-S54A-HD17.5M	165,400
12472	화물	한국쓰리축	한국쓰리축24톤암롤트럭	KTA24PAR-S54-HD30L	163,600
12473	화물	한국쓰리축	한국쓰리축24톤암롤트럭	KTA24PAR-S54M-HD17.5M	168,560
12474	화물	한국쓰리축	한국쓰리축24톤카고트럭	KTA24P-S46-HD17SL	141,500
12475	화물	한국쓰리축	한국쓰리축24톤카고트럭	KTA24TS-JDA-DW19L	148,660
12476	화물	한국쓰리축	한국쓰리축24톤코일운송트럭	KTA24TL-JDA-DW19L	153,700
12477	화물	한국쓰리축	한국쓰리축24톤타타콘테이너	KTA300DC-DW	73,900
12478	화물	한국쓰리축	한국쓰리축24톤트럭	KTA24P-CA-DW17S	95,920
12479	화물	한국쓰리축	한국쓰리축24톤트럭	KTA24P-D-DW16S	92,510
12480	화물	한국쓰리축	한국쓰리축24톤트럭	KTA24P-GM9-DW10T	126,520
12481	화물	한국쓰리축	한국쓰리축24톤트럭	KTA24P-GMA-DW16.5S	126,160
12482	화물	한국쓰리축	한국쓰리축24톤트럭	KTA24P-GNA-DW16L	114,420
12483	화물	한국쓰리축	한국쓰리축24톤트럭	KTA24P-H2641-BZ16L	136,900
12484	화물	한국쓰리축	한국쓰리축24톤트럭	KTA24P-H42-HD16L	113,030

연번	차종	제 작 사	차 명	형 식	기준가격
12485	화물	한국쓰리축	한국쓰리축24톤트럭	KTA24P-H42-HD17SL	110,060
12486	화물	한국쓰리축	한국쓰리축24톤트럭	KTA24P-HM1-DW18S	120,660
12487	화물	한국쓰리축	한국쓰리축24톤트럭	KTA24P-HN3-DW17S	113,100
12488	화물	한국쓰리축	한국쓰리축24톤트럭	KTA24P-JCE-DW16.5S	135,980
12489	화물	한국쓰리축	한국쓰리축24톤트럭	KTA24P-S46A-HD17SC	164,600
12490	화물	한국쓰리축	한국쓰리축24톤트럭	KTA24P-S54-HD17.5CL	147,300
12491	화물	한국쓰리축	한국쓰리축24톤트럭	KTA24P-S54-HD17.5L	147,300
12492	화물	한국쓰리축	한국쓰리축24톤트럭	KTA24P-S54-HD19L	166,900
12493	화물	한국쓰리축	한국쓰리축24톤트럭	KTA24T-GC2-DW19L	118,710
12494	화물	한국쓰리축	한국쓰리축24톤트럭	KTA24T-GM2-DW19L	135,500
12495	화물	한국쓰리축	한국쓰리축24톤트럭	KTA24T-GM8-DW19L	137,750
12496	화물	한국쓰리축	한국쓰리축24톤트럭	KTA24T-JDA-DW19L	147,600
12497	화물	한국쓰리축	한국쓰리축24톤트럭	KTA24T-M64D1-VOL14L	160,720
12498	화물	한국쓰리축	한국쓰리축24톤트럭	KTA24T-S52-HD19L	143,760
12499	화물	한국쓰리축	한국쓰리축24톤트럭	KTA24T-S54-HD19L	156,400
12500	화물	한국쓰리축	한국쓰리축24톤트럭	KTA24TS-JDA2-DW19L	147,750
12501	화물	한국쓰리축	한국쓰리축24톤평카고	KTA24PL-S44-HD17SC	137,620
12502	화물	한국쓰리축	한국쓰리축24톤평카고	KTA24PL-S44-HD17SL	137,200
12503	화물	한국쓰리축	한국쓰리축24톤평판트럭	KTA24TL-GM2-DW19L	134,400
12504	화물	한국쓰리축	한국쓰리축24톤평판트럭	KTA24TL-GM8-DW19L	141,390
12505	화물	한국쓰리축	한국쓰리축25.5톤트럭	KTA25.5P2-S54-HD19L	172,190
12506	화물	한국쓰리축	한국쓰리축25.5톤트럭	KTA25.5P-M64D1-VOL18L	161,360
12507	화물	한국쓰리축	한국쓰리축25.5톤트럭	KTA25.5TS-S54-HD19SL	155,320
12508	화물	한국쓰리축	한국쓰리축25톤왕바디	KTA25TSW-M64D1-VOL14L	170,450
12509	화물	한국쓰리축	한국쓰리축25톤카고트럭	KTA25CTT-2-HD19L	117,880
12510	화물	한국쓰리축	한국쓰리축25톤카고트럭	KTA25P-S41-HD17M	131,200
12511	화물	한국쓰리축	한국쓰리축25톤카고트럭	KTA25T4-S54-HD19L	172,150
12512	화물	한국쓰리축	한국쓰리축25톤카고트럭	KTA25T-A46-HD19L	125,180
12513	화물	한국쓰리축	한국쓰리축25톤카고트럭	KTA25T-CA3-DW19L	118,930
12514	화물	한국쓰리축	한국쓰리축25톤카고트럭	KTA25T-H54-HD19L	188,520
12515	화물	한국쓰리축	한국쓰리축25톤카고트럭	KTA25T-M46-HD19L	113,820
12516	화물	한국쓰리축	한국쓰리축25톤카고트럭	KTA25TS2-H54-HD19L	178,890
12517	화물	한국쓰리축	한국쓰리축25톤컨테이너운송트럭	KTA25TC2-P52-HD19L	130,200
12518	화물	한국쓰리축	한국쓰리축25톤코일운송트럭	KTA25TL-JDA-DW18L	155,020
12519	화물	한국쓰리축	한국쓰리축25톤코일운송트럭	KTA25TL-S54-HD19L	160,340
12520	화물	한국쓰리축	한국쓰리축25톤코일운송트럭	KTA25TSL-JDA-DW18L	159,200
12521	화물	한국쓰리축	한국쓰리축25톤트럭	KTA25P-C-DW17S	96,850
12522	화물	한국쓰리축	한국쓰리축25톤트럭	KTA25P-H42-HD17SM	109,200
12523	화물	한국쓰리축	한국쓰리축25톤트럭	KTA25P-JCE-DW16.5S	147,980
12524	화물	한국쓰리축	한국쓰리축25톤트럭	KTA25P-JYE-DW16L	132,750
12525	화물	한국쓰리축	한국쓰리축25톤트럭	KTA25P-S43M-HD17M	134,900
12526	화물	한국쓰리축	한국쓰리축25톤트럭	KTA25P-S54A-HD17.5L	146,000
12527	화물	한국쓰리축	한국쓰리축25톤트럭	KTA25P-S54-HD17.5CL	153,900
12528	화물	한국쓰리축	한국쓰리축25톤트럭	KTA25P-S54-HD17.5L	145,560
12529	화물	한국쓰리축	한국쓰리축25톤트럭	KTA25P-S54-HD34S	147,300
12530	화물	한국쓰리축	한국쓰리축25톤트럭	KTA25T2-P52-HD19L	130,600
12531	화물	한국쓰리축	한국쓰리축25톤트럭	KTA25T2-S52-HD19L	148,920
12532	화물	한국쓰리축	한국쓰리축25톤트럭	KTA25T-GX8-DW18L	141,900
12533	화물	한국쓰리축	한국쓰리축25톤트럭	KTA25T-H52-HD19L	54,540
12534	화물	한국쓰리축	한국쓰리축25톤트럭	KTA25T-H54-HD19L	179,800
12535	화물	한국쓰리축	한국쓰리축25톤트럭	KTA25T-JBDA-DW18L	160,030
12536	화물	한국쓰리축	한국쓰리축25톤트럭	KTA25T-JBXP-DW18L	172,480
12537	화물	한국쓰리축	한국쓰리축25톤트럭	KTA25T-P50-HD19L	123,800
12538	화물	한국쓰리축	한국쓰리축25톤트럭	KTA25T-P52-HD19L	130,600
12539	화물	한국쓰리축	한국쓰리축25톤트럭	KTA25T-S52-HD19L	152,470
12540	화물	한국쓰리축	한국쓰리축25톤트럭	KTA25T-S54-HD19L	165,790



연번	차종	제 작 사	차 명	형 식	기준가격
12541	화물	한국쓰리축	한국쓰리축25톤트럭	KTA25TS-P52-HD19L	130,900
12542	화물	한국쓰리축	한국쓰리축25톤트럭	KTA25TS-S52-HD19L	149,120
12543	화물	한국쓰리축	한국쓰리축25톤트럭	KTA25TS-S54-HD19L	156,100
12544	화물	한국쓰리축	한국쓰리축25톤평카고	KTA25PL-S44-HD17SM	128,200
12545	화물	한국쓰리축	한국쓰리축25톤평판트럭	KTA25TL-S52-HD19L	146,380
12546	화물	한국쓰리축	한국쓰리축26.5톤카고트럭	KTA26.5T-CA1-DW19.5S	115,730
12547	화물	한국쓰리축	한국쓰리축26.5톤카고트럭	KTA26.5T-CM3-DW19.5S	118,080
12548	화물	한국쓰리축	한국쓰리축26.5톤트럭	KTA26.5P-JDA-DW19.5S	146,000
12549	화물	한국쓰리축	한국쓰리축26.5톤트럭	KTA26.5P-JDA-DW19L	147,700
12550	화물	한국쓰리축	한국쓰리축26.5톤트럭	KTA26.5P-P50-HD19L	126,600
12551	화물	한국쓰리축	한국쓰리축26.5톤트럭	KTA26.5P-S52-HD39SS	157,560
12552	화물	한국쓰리축	한국쓰리축26.5톤트럭	KTA26.5T-M84D1-VOL18	181,270
12553	화물	한국쓰리축	한국쓰리축26.5톤트럭	KTA26.5TS-H84D3-VOL18	197,630
12554	화물	한국쓰리축	한국쓰리축26톤카고트럭	KTA26CTT-1-HD19.5M	111,450
12555	화물	한국쓰리축	한국쓰리축26톤카고트럭	KTA26P-M64D1-VOL17M	155,720
12556	화물	한국쓰리축	한국쓰리축26톤카고트럭	KTA26P-S46M-HD17SL	137,050
12557	화물	한국쓰리축	한국쓰리축26톤카고트럭	KTA26T-A46-HD19.5S	121,740
12558	화물	한국쓰리축	한국쓰리축26톤코일윤송트럭	KTA26TL-H84D3-VOL18L	220,360
12559	화물	한국쓰리축	한국쓰리축26톤트럭	KTA26P-CA1-DW17S	102,730
12560	화물	한국쓰리축	한국쓰리축26톤트럭	KTA26P-C-DW17S	97,500
12561	화물	한국쓰리축	한국쓰리축26톤트럭	KTA26P-GM8-DW19L	137,750
12562	화물	한국쓰리축	한국쓰리축26톤트럭	KTA26P-GMA-DW16.5S	126,020
12563	화물	한국쓰리축	한국쓰리축26톤트럭	KTA26P-H44-HD17SM	116,900
12564	화물	한국쓰리축	한국쓰리축26톤트럭	KTA26P-HN3-DW17S	111,500
12565	화물	한국쓰리축	한국쓰리축26톤트럭	KTA26P-JLC-DW16.5S	141,450
12566	화물	한국쓰리축	한국쓰리축26톤트럭	KTA26P-L52-HD19L	154,100
12567	화물	한국쓰리축	한국쓰리축26톤트럭	KTA26P-L-Actros16CT	133,960
12568	화물	한국쓰리축	한국쓰리축26톤트럭	KTA26P-M64D1-VOL18.5L	157,420
12569	화물	한국쓰리축	한국쓰리축26톤트럭	KTA26P-S52-HD17.5L	143,650
12570	화물	한국쓰리축	한국쓰리축26톤트럭	KTA26P-S52-HD19L	153,020
12571	화물	한국쓰리축	한국쓰리축26톤트럭	KTA26P-S52M-HD17.5L	140,000
12572	화물	한국쓰리축	한국쓰리축26톤트럭	KTA26P-S54-HD17.5CL	148,100
12573	화물	한국쓰리축	한국쓰리축26톤트럭	KTA26P-S54-HD17.5L	152,000
12574	화물	한국쓰리축	한국쓰리축26톤트럭	KTA26P-S54-HD17.5M	147,300
12575	화물	한국쓰리축	한국쓰리축26톤트럭	KTA26P-S54-HD19L	156,100
12576	화물	한국쓰리축	한국쓰리축26톤트럭	KTA26T-GM8-DW19.5S	137,660
12577	화물	한국쓰리축	한국쓰리축26톤트럭	KTA26T-GX8-DW18L	140,840
12578	화물	한국쓰리축	한국쓰리축26톤트럭	KTA26T-GX8-DW19SS	140,360
12579	화물	한국쓰리축	한국쓰리축26톤트럭	KTA26T-JBDA-DW18L	153,660
12580	화물	한국쓰리축	한국쓰리축26톤트럭	KTA26T-P52-HD19.5S	126,870
12581	화물	한국쓰리축	한국쓰리축26톤트럭	KTA26TS-2-DA4148K	168,230
12582	화물	한국쓰리축	한국쓰리축26톤트럭	KTA26TS2-H84D3-VOL18L	211,270
12583	화물	한국쓰리축	한국쓰리축26톤트럭	KTA26T-S52-HD19.5S	143,740
12584	화물	한국쓰리축	한국쓰리축26톤트럭	KTA26TS-JBXA-DW18L	170,660
12585	화물	한국쓰리축	한국쓰리축26톤평카고	KTA26PL-S44-HD17SL	133,020
12586	화물	한국쓰리축	한국쓰리축26톤평카고	KTA26TL-3548L-Ac16L	187,900
12587	화물	한국쓰리축	한국쓰리축26톤평판트럭	KTA26PL-S44-HD17SL	125,800
12588	화물	한국쓰리축	한국쓰리축26톤평판트럭	KTA26TL-GX8-DW18L	139,530
12589	화물	한국쓰리축	한국쓰리축27.5톤트럭	KTA27.5P-CC1-DW18S	107,390
12590	화물	한국쓰리축	한국쓰리축27.5톤트럭	KTA27.5P-CM3-DW18S	107,110
12591	화물	한국쓰리축	한국쓰리축27.5톤트럭	KTA27.5P-DM4-DW18S	101,080
12592	화물	한국쓰리축	한국쓰리축27.5톤트럭	KTA27.5P-HC1-DW18S	113,720
12593	화물	한국쓰리축	한국쓰리축27.5톤트럭	KTA27.5P-HM1-DW18S	126,800
12594	화물	한국쓰리축	한국쓰리축27.5톤트럭	KTA27.5P-M1-HD18SM	102,780
12595	화물	한국쓰리축	한국쓰리축27톤카고	KTA27P-GM2-DW19.5S	135,000
12596	화물	한국쓰리축	한국쓰리축27톤카고트럭	KTA27CTP-3-HD19L	112,470

연번	차종	제 작 사	차 명	형 식	기준가격
12597	화물	한국쓰리축	한국쓰리축27톤카고트럭	KTA27P-A46-HD19.5S	124,540
12598	화물	한국쓰리축	한국쓰리축27톤카고트럭	KTA27P-A46-HD19L	120,110
12599	화물	한국쓰리축	한국쓰리축27톤카고트럭	KTA27P-CA3-DW19.5S	121,830
12600	화물	한국쓰리축	한국쓰리축27톤카고트럭	KTA27P-CA3-DW19L	117,540
12601	화물	한국쓰리축	한국쓰리축27톤카고트럭	KTA27P-M46-HD19.5S	117,530
12602	화물	한국쓰리축	한국쓰리축27톤카고트럭	KTA27P-M46-HD19L	114,000
12603	화물	한국쓰리축	한국쓰리축27톤컨테이너운송트럭	KTA27TC-GX8-DW18L	142,300
12604	화물	한국쓰리축	한국쓰리축27톤컨테이너트럭	KTA27TC-GM8-DW19L	137,750
12605	화물	한국쓰리축	한국쓰리축27톤트럭	KTA27P-CC1-DW19L	113,480
12606	화물	한국쓰리축	한국쓰리축27톤트럭	KTA27P-C-DW19.5S	107,360
12607	화물	한국쓰리축	한국쓰리축27톤트럭	KTA27P-CM3-DW19.5S	118,390
12608	화물	한국쓰리축	한국쓰리축27톤트럭	KTA27P-GM2-DW19L	138,270
12609	화물	한국쓰리축	한국쓰리축27톤트럭	KTA27P-GM8-DW19.5S	136,600
12610	화물	한국쓰리축	한국쓰리축27톤트럭	KTA27P-GM8-DW19L	137,400
12611	화물	한국쓰리축	한국쓰리축27톤트럭	KTA27P-H44-HD17SM	117,300
12612	화물	한국쓰리축	한국쓰리축27톤트럭	KTA27P-JCA-DW18SL	142,210
12613	화물	한국쓰리축	한국쓰리축27톤트럭	KTA27P-JDA-DW19.5S	148,000
12614	화물	한국쓰리축	한국쓰리축27톤트럭	KTA27P-P52-HD19.5M	131,800
12615	화물	한국쓰리축	한국쓰리축27톤트럭	KTA27P-P52-HD19L	130,700
12616	화물	한국쓰리축	한국쓰리축27톤트럭	KTA27P-PC3-DW19.5S	126,720
12617	화물	한국쓰리축	한국쓰리축27톤트럭	KTA27P-PC3H-DW19.5S	131,740
12618	화물	한국쓰리축	한국쓰리축27톤트럭	KTA27P-S52-HD17.5M	144,830
12619	화물	한국쓰리축	한국쓰리축27톤트럭	KTA27P-S54-HD17.5L	148,920
12620	화물	한국쓰리축	한국쓰리축27톤트럭	KTA27P-S54-HD17.5M	148,100
12621	화물	한국쓰리축	한국쓰리축27톤트럭	KTA27P-S54-HD17.5S	147,200
12622	화물	한국쓰리축	한국쓰리축27톤트럭	KTA27P-S54-HD19.5S	158,310
12623	화물	한국쓰리축	한국쓰리축28 <sub>m</sub> 진개덤프	KTA28VD-S54-HD25S	182,400
12624	화물	한국쓰리축	한국쓰리축29 <sub>m</sub> 진개덤프	KTA29PVD-S54-HD19.5S	188,330
12625	화물	한국쓰리축	한국쓰리축2톤방통집게차	KTA2P-DM2-HD5D	95,300
12626	화물	한국쓰리축	한국쓰리축2톤방통집게차	KTA2PK-HB2-HD5C	93,530
12627	화물	한국쓰리축	한국쓰리축2톤방통집게차	KTA2PK-HB6-HD5C	92,200
12628	화물	한국쓰리축	한국쓰리축2톤방통집게차	KTA2PKZ-HB2-HD5D	98,400
12629	화물	한국쓰리축	한국쓰리축2톤방통집게차	KTA2PKZ-HB5-HD4.5D	95,610
12630	화물	한국쓰리축	한국쓰리축2톤방통집게차	KTA2PKZ-HB6-HD5D	93,780
12631	화물	한국쓰리축	한국쓰리축2톤방통집게차	KTA2PKZ-KL3-HD5C	89,690
12632	화물	한국쓰리축	한국쓰리축2톤방통집게트럭	KTA2PH2-HHD-DW4.5PB	102,190
12633	화물	한국쓰리축	한국쓰리축2톤방통집게트럭	KTA2PK2-HB4-HD5D	97,220
12634	화물	한국쓰리축	한국쓰리축2톤방통집게트럭	KTA2PKZ-HB1-HD5C	94,400
12635	화물	한국쓰리축	한국쓰리축2톤방통집게트럭	KTA2PKZ-KL2-HD5D	97,560
12636	화물	한국쓰리축	한국쓰리축2톤카고크레인	KTA2PFK-D22-HD4.5B	121,320
12637	화물	한국쓰리축	한국쓰리축2톤카고크레인	KTA2PFK-D22-HD5C	123,610
12638	화물	한국쓰리축	한국쓰리축2톤크레인집게차	KTA2PFK-HB1-HD5C6	105,950
12639	화물	한국쓰리축	한국쓰리축2톤크레인집게차	KTA2PFK-HB2-HD5C6	105,600
12640	화물	한국쓰리축	한국쓰리축2톤크레인집게차	KTA2PK-H12DD-HD5D	113,200
12641	화물	한국쓰리축	한국쓰리축2톤크레인집게차	KTA2PKH1-JBH1-DW4.5D	114,680
12642	화물	한국쓰리축	한국쓰리축2톤크레인집게차	KTA2PK-K12T2-HD5D	109,680
12643	화물	한국쓰리축	한국쓰리축2톤크레인집게차	KTA2PKZ-DY2-HD5D	106,670
12644	화물	한국쓰리축	한국쓰리축2톤크레인집게차	KTA2PKZ-HB10-HD5C6	105,720
12645	화물	한국쓰리축	한국쓰리축2톤크레인집게차	KTA2PKZ-HB1-HD5D	95,600
12646	화물	한국쓰리축	한국쓰리축2톤크레인집게차	KTA2PKZ-HB2-HD4.5C	107,350
12647	화물	한국쓰리축	한국쓰리축2톤크레인집게차	KTA2PKZ-HB2-HD5B6	103,350
12648	화물	한국쓰리축	한국쓰리축2톤크레인집게차	KTA2PKZ-HB2-HD5C6	110,000
12649	화물	한국쓰리축	한국쓰리축2톤크레인집게차	KTA2PKZ-HB3-HD5B6	103,760
12650	화물	한국쓰리축	한국쓰리축2톤크레인집게차	KTA2PKZ-HB3-HD5C6	113,850
12651	화물	한국쓰리축	한국쓰리축2톤크레인집게차	KTA2PKZ-HB4-HD5C6	109,590
12652	화물	한국쓰리축	한국쓰리축2톤크레인집게차	KTA2PKZ-HB4-HD5F6	126,500

연번	차종	제 작 사	차 명	형 식	기준가격
12653	화물	한국쓰리축	한국쓰리축2톤크레인집게차	KTA2PKZ-HB5-HD5C6	105,760
12654	화물	한국쓰리축	한국쓰리축2톤크레인집게차	KTA2PKZ-HB7-HD5C	104,000
12655	화물	한국쓰리축	한국쓰리축2톤크레인집게차	KTA2PKZ-HB8-HD5D6	116,030
12656	화물	한국쓰리축	한국쓰리축2톤크레인집게차	KTA2PKZ-HB9-HD5D6	111,500
12657	화물	한국쓰리축	한국쓰리축2톤크레인집게차	KTA2PKZ-HB-HD5D	81,450
12658	화물	한국쓰리축	한국쓰리축2톤크레인집게차	KTA2PKZ-KL1-HD5C	90,080
12659	화물	한국쓰리축	한국쓰리축2톤크레인집게차	KTA2PKZ-KL2-HD5C	107,550
12660	화물	한국쓰리축	한국쓰리축2톤크레인집게차	KTA2PKZ-KL4-HD5C6	105,240
12661	화물	한국쓰리축	한국쓰리축2톤크레인집게트럭	KTA2PK-D22DD-HD5C	112,850
12662	화물	한국쓰리축	한국쓰리축2톤크레인집게트럭	KTA2PK-D22TD-HD5C	107,000
12663	화물	한국쓰리축	한국쓰리축2톤크레인집게트럭	KTA2PK-D22TD-HD5D	109,140
12664	화물	한국쓰리축	한국쓰리축2톤크레인집게트럭	KTA2PK-H10DD-HD5C	112,900
12665	화물	한국쓰리축	한국쓰리축2톤크레인집게트럭	KTA2PK-H10TA-HD5C	109,300
12666	화물	한국쓰리축	한국쓰리축2톤크레인집게트럭	KTA2PK-H10TD-HD5B	108,320
12667	화물	한국쓰리축	한국쓰리축2톤크레인집게트럭	KTA2PK-H10TD-HD5C	107,000
12668	화물	한국쓰리축	한국쓰리축2톤크레인집게트럭	KTA2PK-H10TD-HD5D	108,200
12669	화물	한국쓰리축	한국쓰리축2톤크레인집게트럭	KTA2PK-H12DA-HD5C	117,100
12670	화물	한국쓰리축	한국쓰리축2톤크레인집게트럭	KTA2PK-H12DA-HD5D	111,140
12671	화물	한국쓰리축	한국쓰리축2톤크레인집게트럭	KTA2PK-H12DC-DW4,5D	125,230
12672	화물	한국쓰리축	한국쓰리축2톤크레인집게트럭	KTA2PK-H12DC-HD5D	111,200
12673	화물	한국쓰리축	한국쓰리축2톤크레인집게트럭	KTA2PK-H12DD-HD5C	109,950
12674	화물	한국쓰리축	한국쓰리축2톤크레인집게트럭	KTA2PK-H12TC-HD5C	111,950
12675	화물	한국쓰리축	한국쓰리축2톤크레인집게트럭	KTA2PK-H12TC-HD5D	111,140
12676	화물	한국쓰리축	한국쓰리축2톤크레인집게트럭	KTA2PK-H12TD-HD5C	111,950
12677	화물	한국쓰리축	한국쓰리축2톤크레인집게트럭	KTA2PK-H12TD-HD5D	111,140
12678	화물	한국쓰리축	한국쓰리축2톤크레인집게트럭	KTA2PK-K12DC-HD5C	112,250
12679	화물	한국쓰리축	한국쓰리축2톤크레인집게트럭	KTA2PK-K12DD1-HD5D	108,200
12680	화물	한국쓰리축	한국쓰리축2톤크레인집게트럭	KTA2PK-K12DD-HD5D	107,680
12681	화물	한국쓰리축	한국쓰리축2톤크레인집게트럭	KTA2PK-K12EX3DA-HD5D	112,090
12682	화물	한국쓰리축	한국쓰리축2톤크레인집게트럭	KTA2PK-K12EX3DC-HD5D	110,550
12683	화물	한국쓰리축	한국쓰리축2톤크레인집게트럭	KTA2PK-K12EX3DD-HD5C	117,870
12684	화물	한국쓰리축	한국쓰리축2톤크레인집게트럭	KTA2PK-K12EX3TA-HD5C	108,910
12685	화물	한국쓰리축	한국쓰리축2톤크레인집게트럭	KTA2PK-K12EX3TD-HD5D	110,550
12686	화물	한국쓰리축	한국쓰리축2톤크레인집게트럭	KTA2PK-K12TA-HD5D	115,340
12687	화물	한국쓰리축	한국쓰리축3.4톤크레인집게트럭	KTA3,4PK-H14TD-HD9,5B	166,800
12688	화물	한국쓰리축	한국쓰리축3.5톤크레인집게트럭	KTA3,5PK-H14DD-HD9,5C	183,770
12689	화물	한국쓰리축	한국쓰리축3.6톤크레인집게트럭	KTA3,6PK-H16DC-HD11,5L3M	197,300
12690	화물	한국쓰리축	한국쓰리축3.6톤크레인집게트럭	KTA3,6PK-H16DD-HD11,5L3M	194,290
12691	화물	한국쓰리축	한국쓰리축4.4톤기축운송트럭	KTA4,4PAV-HD5CA	58,130
12692	화물	한국쓰리축	한국쓰리축4.4톤기축운송트럭	KTA4,4TAV-JBH-DW4,5D	88,230
12693	화물	한국쓰리축	한국쓰리축4.4톤기축운송트럭	KTA4,4TOV-JCH1-DW4,5B	87,090
12694	화물	한국쓰리축	한국쓰리축4.5톤기축운반트럭	KTA4,5POV-JKH-DW16,6D	114,500
12695	화물	한국쓰리축	한국쓰리축4.5톤기축운반트럭	KTA4,5TAV-T4-HD4,5B	82,410
12696	화물	한국쓰리축	한국쓰리축4.5톤기축운반트럭	KTA4,5TAVT-JH1-DW4,5PB	88,630
12697	화물	한국쓰리축	한국쓰리축4.5톤기축운송트럭	KTA4,5PAV2-GHD-DW5C	94,660
12698	화물	한국쓰리축	한국쓰리축4.5톤기축운송트럭	KTA4,5PAV-B-HD4,5C	82,700
12699	화물	한국쓰리축	한국쓰리축4.5톤기축운송트럭	KTA4,5PAV-G1-HD4,5C6	90,440
12700	화물	한국쓰리축	한국쓰리축4.5톤기축운송트럭	KTA4,5PAV-JH1-DW4,5C	93,180
12701	화물	한국쓰리축	한국쓰리축4.5톤기축운송트럭	KTA4,5TAV-B1-HD4,5C6	80,900
12702	화물	한국쓰리축	한국쓰리축4.5톤기축운송트럭	KTA4,5TAV-B1-HD5C	98,400
12703	화물	한국쓰리축	한국쓰리축4.5톤기축운송트럭	KTA4,5TAV-G1-HD4,5B6	89,220
12704	화물	한국쓰리축	한국쓰리축4.5톤기축운송트럭	KTA4,5TAV-GH5-DW4,5B	88,540
12705	화물	한국쓰리축	한국쓰리축4.5톤기축운송트럭	KTA4,5TAV-JCH-DW4,5C	102,950
12706	화물	한국쓰리축	한국쓰리축4.5톤기축운송트럭	KTA4,5TAV-T1-VOL4,5B	102,450
12707	화물	한국쓰리축	한국쓰리축4.5톤기축운송트럭	KTA4,5TAVT-JH1-DW4,5PB	88,630
12708	화물	한국쓰리축	한국쓰리축4.5톤기축운송트럭	KTA4,5TOV-B1-HD4,5CA	84,470

연번	차종	제 작 사	차 명	형 식	기준가격
12709	화물	한국쓰리축	한국쓰리축4.5톤가축운송트럭	KTA4.5TOV-B3-HD5B	87,480
12710	화물	한국쓰리축	한국쓰리축4.5톤가축운송트럭	KTA4.5TOV-B-HD5A	101,850
12711	화물	한국쓰리축	한국쓰리축4.5톤가축운송트럭	KTA4.5TPV-8-HD4.5C	106,800
12712	화물	한국쓰리축	한국쓰리축4.5톤가축운송트럭	KTA4.5TPV-JCH-DW4.5PB	108,360
12713	화물	한국쓰리축	한국쓰리축4.5톤국초장축카고트럭	KTA4.5PC-DW4.5L	51,770
12714	화물	한국쓰리축	한국쓰리축4.5톤국초장축카고트럭	KTA4.5P-D-DW4.5C4	55,490
12715	화물	한국쓰리축	한국쓰리축4.5톤국초장축카고트럭	KTA4.5P-DW4.5C4	59,290
12716	화물	한국쓰리축	한국쓰리축4.5톤국초장축카고트럭	KTA4.5P-HD4.5F9-1	62,760
12717	화물	한국쓰리축	한국쓰리축4.5톤국초장축카고트럭	KTA4.5TC-1-DW4.5L	50,860
12718	화물	한국쓰리축	한국쓰리축4.5톤국초장축카고트럭	KTA4.5T-DW4.5C4	57,580
12719	화물	한국쓰리축	한국쓰리축4.5톤국초장축카고트럭	KTA4.5T-HD4.5F9-1	66,580
12720	화물	한국쓰리축	한국쓰리축4.5톤국초장축카고트럭	KTA4.5W-1-DW4.5L	69,480
12721	화물	한국쓰리축	한국쓰리축4.5톤극카고트럭	KTA4.5CTP-HD4.5D	50,560
12722	화물	한국쓰리축	한국쓰리축4.5톤극카고트럭	KTA4.5P-HD4.5D1	56,340
12723	화물	한국쓰리축	한국쓰리축4.5톤극카고트럭	KTA4.5P-HD4.5D2	56,940
12724	화물	한국쓰리축	한국쓰리축4.5톤극카고트럭	KTA4.5P-HD4.5E9-1	62,130
12725	화물	한국쓰리축	한국쓰리축4.5톤극카고트럭	KTA4.5T-HD4.5D1	55,310
12726	화물	한국쓰리축	한국쓰리축4.5톤극카고트럭	KTA4.5T-HD4.5D2	57,070
12727	화물	한국쓰리축	한국쓰리축4.5톤극카고트럭	KTA4.5T-HD4.5E9-1	64,410
12728	화물	한국쓰리축	한국쓰리축4.5톤극플러스카고트럭	KTA4.5CTT-HD4.5C	58,800
12729	화물	한국쓰리축	한국쓰리축4.5톤극플러스카고트럭	KTA4.5P-D-DW4.5D4	57,640
12730	화물	한국쓰리축	한국쓰리축4.5톤극플러스카고트럭	KTA4.5P-DW4.5D4	59,210
12731	화물	한국쓰리축	한국쓰리축4.5톤극플러스카고트럭	KTA4.5T-DW4.5D4	58,980
12732	화물	한국쓰리축	한국쓰리축4.5톤냉장왕바디	KTA4.5TFW-DCH1-DW4.5D	96,100
12733	화물	한국쓰리축	한국쓰리축4.5톤냉장왕바디	KTA4.5TFW-JKH2-DW4.5D	124,000
12734	화물	한국쓰리축	한국쓰리축4.5톤왕바디	KTA4.5TW-1-HD4.5D3	76,400
12735	화물	한국쓰리축	한국쓰리축4.5톤왕바디	KTA4.5TW-1-HD4.5WC	72,550
12736	화물	한국쓰리축	한국쓰리축4.5톤왕바디	KTA4.5TW-1-HD5F	68,800
12737	화물	한국쓰리축	한국쓰리축4.5톤왕바디	KTA4.5TW2-5-HD5F	74,700
12738	화물	한국쓰리축	한국쓰리축4.5톤왕바디	KTA4.5TW-5-HD5F	74,620
12739	화물	한국쓰리축	한국쓰리축4.5톤왕바디	KTA4.5TW-5-HD5F6	98,760
12740	화물	한국쓰리축	한국쓰리축4.5톤왕바디	KTA4.5TW-6-HD5H	83,700
12741	화물	한국쓰리축	한국쓰리축4.5톤왕바디	KTA4.5TW-8-HD5H	106,210
12742	화물	한국쓰리축	한국쓰리축4.5톤왕바디	KTA4.5TW-CH1-DW4.5E	86,770
12743	화물	한국쓰리축	한국쓰리축4.5톤왕바디	KTA4.5TW-DH1-DW4.5E	96,100
12744	화물	한국쓰리축	한국쓰리축4.5톤왕바디	KTA4.5TW-DH3-DW4.5E	99,300
12745	화물	한국쓰리축	한국쓰리축4.5톤왕바디	KTA4.5TW-GH5-DW4.5D	88,000
12746	화물	한국쓰리축	한국쓰리축4.5톤왕바디	KTA4.5TW-HD4.5D9-2	57,910
12747	화물	한국쓰리축	한국쓰리축4.5톤왕바디	KTA4.5TW-JBH-DW4.5D	104,770
12748	화물	한국쓰리축	한국쓰리축4.5톤왕바디	KTA4.5TW-JKH2-DW4.5D	98,900
12749	화물	한국쓰리축	한국쓰리축4.5톤왕바디	KTA4.5W-HD5FA	65,220
12750	화물	한국쓰리축	한국쓰리축4.5톤장축카고트럭	KTA4.5T-HD4.5A2	51,530
12751	화물	한국쓰리축	한국쓰리축4.5톤초장축카고트럭	KTA4.5P-DW4.5B4	54,520
12752	화물	한국쓰리축	한국쓰리축4.5톤초장축카고트럭	KTA4.5T-DW4.5B4	57,720
12753	화물	한국쓰리축	한국쓰리축4.5톤초장축카고트럭	KTA4.5T-HD4.5B1	53,270
12754	화물	한국쓰리축	한국쓰리축4.5톤카고트럭	KTA4.5P-HD4.5B2	54,490
12755	화물	한국쓰리축	한국쓰리축4.5톤카고트럭	KTA4.5P-HD4.5D9-1	59,050
12756	화물	한국쓰리축	한국쓰리축4.5톤카고트럭	KTA4.5P-HD4.5D9-2	56,940
12757	화물	한국쓰리축	한국쓰리축4.5톤카고트럭	KTA4.5P-HN4.5D	59,630
12758	화물	한국쓰리축	한국쓰리축4.5톤카고트럭	KTA4.5T-5-HD4.5C6	71,300
12759	화물	한국쓰리축	한국쓰리축4.5톤카고트럭	KTA4.5T-DCH1-DW4.5B	73,400
12760	화물	한국쓰리축	한국쓰리축4.5톤카고트럭	KTA4.5T-HD4.5B2	54,770
12761	화물	한국쓰리축	한국쓰리축4.5톤카고트럭	KTA4.5T-HD4.5D9-1	56,220
12762	화물	한국쓰리축	한국쓰리축4.5톤카고트럭	KTA4.5T-HN4.5D	62,000
12763	화물	한국쓰리축	한국쓰리축4.5톤컨테이너운송트럭	KTA4.5TC-JKH1-DW4.5D	87,540
12764	화물	한국쓰리축	한국쓰리축4.5톤트럭	KTA4.5P-1-HD4.5BS	58,550

연번	차종	제 작 사	차 명	형 식	기준가격
12765	화물	한국쓰리축	한국쓰리축4.5톤트럭	KTA4,5P-1-HD4,5C	66,900
12766	화물	한국쓰리축	한국쓰리축4.5톤트럭	KTA4,5P-1-HD4,5C3	61,710
12767	화물	한국쓰리축	한국쓰리축4.5톤트럭	KTA4,5P-1-HD4,5D	62,660
12768	화물	한국쓰리축	한국쓰리축4.5톤트럭	KTA4,5P-1-HD4,5D3	63,600
12769	화물	한국쓰리축	한국쓰리축4.5톤트럭	KTA4,5P-1-HD-4,5F	68,840
12770	화물	한국쓰리축	한국쓰리축4.5톤트럭	KTA4,5P-1-HD4,5F3	74,120
12771	화물	한국쓰리축	한국쓰리축4.5톤트럭	KTA4,5P-1-HD5D	61,560
12772	화물	한국쓰리축	한국쓰리축4.5톤트럭	KTA4,5P-1-HD5D3	61,600
12773	화물	한국쓰리축	한국쓰리축4.5톤트럭	KTA4,5P-2-HD4,5F	74,770
12774	화물	한국쓰리축	한국쓰리축4.5톤트럭	KTA4,5P-5-HD4,5B6	68,830
12775	화물	한국쓰리축	한국쓰리축4.5톤트럭	KTA4,5P-5-HD4,5BS	61,490
12776	화물	한국쓰리축	한국쓰리축4.5톤트럭	KTA4,5P-5-HD4,5BS6	68,440
12777	화물	한국쓰리축	한국쓰리축4.5톤트럭	KTA4,5P-5-HD4,5C6	67,400
12778	화물	한국쓰리축	한국쓰리축4.5톤트럭	KTA4,5P-5-HD4,5D	64,530
12779	화물	한국쓰리축	한국쓰리축4.5톤트럭	KTA4,5P-5-HD4,5D6	71,530
12780	화물	한국쓰리축	한국쓰리축4.5톤트럭	KTA4,5P-5-HD4,5E6	82,170
12781	화물	한국쓰리축	한국쓰리축4.5톤트럭	KTA4,5P-5-HD5D	64,310
12782	화물	한국쓰리축	한국쓰리축4.5톤트럭	KTA4,5P-5-HD5D6	68,700
12783	화물	한국쓰리축	한국쓰리축4.5톤트럭	KTA4,5P-7-HD4,5B	70,900
12784	화물	한국쓰리축	한국쓰리축4.5톤트럭	KTA4,5P-7-HD4,5C	71,800
12785	화물	한국쓰리축	한국쓰리축4.5톤트럭	KTA4,5P-7-HD4,5D	73,500
12786	화물	한국쓰리축	한국쓰리축4.5톤트럭	KTA4,5P-7-HD5D	73,550
12787	화물	한국쓰리축	한국쓰리축4.5톤트럭	KTA4,5P-7-HD5DA	78,200
12788	화물	한국쓰리축	한국쓰리축4.5톤트럭	KTA4,5P-8-HD15,5PD	73,600
12789	화물	한국쓰리축	한국쓰리축4.5톤트럭	KTA4,5P-BGH1-DW4,5D	74,910
12790	화물	한국쓰리축	한국쓰리축4.5톤트럭	KTA4,5P-CH1-DW4,5D	68,430
12791	화물	한국쓰리축	한국쓰리축4.5톤트럭	KTA4,5P-CH1-DW4,5E	71,900
12792	화물	한국쓰리축	한국쓰리축4.5톤트럭	KTA4,5P-CT1-DW4,5D	62,780
12793	화물	한국쓰리축	한국쓰리축4.5톤트럭	KTA4,5P-DCH1-DW4,5D	73,800
12794	화물	한국쓰리축	한국쓰리축4.5톤트럭	KTA4,5P-DH1-DW4,5E	80,400
12795	화물	한국쓰리축	한국쓰리축4.5톤트럭	KTA4,5P-GA1-DW4,5C	63,090
12796	화물	한국쓰리축	한국쓰리축4.5톤트럭	KTA4,5P-GH5-DW4,5B	66,270
12797	화물	한국쓰리축	한국쓰리축4.5톤트럭	KTA4,5P-GH5-DW4,5C	70,500
12798	화물	한국쓰리축	한국쓰리축4.5톤트럭	KTA4,5P-GH5-DW4,5D	72,090
12799	화물	한국쓰리축	한국쓰리축4.5톤트럭	KTA4,5P-GH5-DW5D	72,100
12800	화물	한국쓰리축	한국쓰리축4.5톤트럭	KTA4,5P-GH6-DW4,5D	75,620
12801	화물	한국쓰리축	한국쓰리축4.5톤트럭	KTA4,5P-GHD-DW5D	71,450
12802	화물	한국쓰리축	한국쓰리축4.5톤트럭	KTA4,5P-GN1-DW4,5D	69,620
12803	화물	한국쓰리축	한국쓰리축4.5톤트럭	KTA4,5P-HD4,5DA	58,200
12804	화물	한국쓰리축	한국쓰리축4.5톤트럭	KTA4,5P-HD4,5EA	65,390
12805	화물	한국쓰리축	한국쓰리축4.5톤트럭	KTA4,5P-HD4,5FA	66,110
12806	화물	한국쓰리축	한국쓰리축4.5톤트럭	KTA4,5P-JBH1-DW4,5D	80,410
12807	화물	한국쓰리축	한국쓰리축4.5톤트럭	KTA4,5P-JKH1-DW4,5D	83,770
12808	화물	한국쓰리축	한국쓰리축4.5톤트럭	KTA4,5P-PI-DW4,5B	65,000
12809	화물	한국쓰리축	한국쓰리축4.5톤트럭	KTA4,5P-PI-DW4,5DA	66,590
12810	화물	한국쓰리축	한국쓰리축4.5톤트럭	KTA4,5T-1-HD4,5B	59,770
12811	화물	한국쓰리축	한국쓰리축4.5톤트럭	KTA4,5T-1-HD4,5BS	60,330
12812	화물	한국쓰리축	한국쓰리축4.5톤트럭	KTA4,5T-1-HD4,5BS3	59,500
12813	화물	한국쓰리축	한국쓰리축4.5톤트럭	KTA4,5T-1-HD4,5C	59,410
12814	화물	한국쓰리축	한국쓰리축4.5톤트럭	KTA4,5T-1-HD4,5D	59,900
12815	화물	한국쓰리축	한국쓰리축4.5톤트럭	KTA4,5T-1-HD4,5D3	63,640
12816	화물	한국쓰리축	한국쓰리축4.5톤트럭	KTA4,5T-1-HD4,5E	66,120
12817	화물	한국쓰리축	한국쓰리축4.5톤트럭	KTA4,5T-1-HD4,5E3	74,850
12818	화물	한국쓰리축	한국쓰리축4.5톤트럭	KTA4,5T-1-HD4,5F	70,770
12819	화물	한국쓰리축	한국쓰리축4.5톤트럭	KTA4,5T-1-HD4,5F3	74,450
12820	화물	한국쓰리축	한국쓰리축4.5톤트럭	KTA4,5T-1-HD5D	60,610

연번	차종	제 작 사	차 명	형 식	기준가격
12821	화물	한국쓰리축	한국쓰리축4.5톤트럭	KTA4.5T-1-HD5D3	64,070
12822	화물	한국쓰리축	한국쓰리축4.5톤트럭	KTA4.5T-1-HD5F	67,530
12823	화물	한국쓰리축	한국쓰리축4.5톤트럭	KTA4.5T-1-HD5F3	74,480
12824	화물	한국쓰리축	한국쓰리축4.5톤트럭	KTA4.5T-1-VOL5D	87,450
12825	화물	한국쓰리축	한국쓰리축4.5톤트럭	KTA4.5T2-DCH1-DW4.5D	74,700
12826	화물	한국쓰리축	한국쓰리축4.5톤트럭	KTA4.5T2-DH1-DW4.5E	80,400
12827	화물	한국쓰리축	한국쓰리축4.5톤트럭	KTA4.5T-2-HD4.5E	72,540
12828	화물	한국쓰리축	한국쓰리축4.5톤트럭	KTA4.5T-2-HD4.5F	70,900
12829	화물	한국쓰리축	한국쓰리축4.5톤트럭	KTA4.5T-2-HD5F	71,610
12830	화물	한국쓰리축	한국쓰리축4.5톤트럭	KTA4.5T2-J8AH-DW4.5F	85,500
12831	화물	한국쓰리축	한국쓰리축4.5톤트럭	KTA4.5T2-JKH-DW4.5D	85,590
12832	화물	한국쓰리축	한국쓰리축4.5톤트럭	KTA4.5T3-J8AH-DW4.5F	87,130
12833	화물	한국쓰리축	한국쓰리축4.5톤트럭	KTA4.5T-5-HD4.5B6	67,100
12834	화물	한국쓰리축	한국쓰리축4.5톤트럭	KTA4.5T-5-HD4.5BA6	74,250
12835	화물	한국쓰리축	한국쓰리축4.5톤트럭	KTA4.5T-5-HD4.5BS6	68,490
12836	화물	한국쓰리축	한국쓰리축4.5톤트럭	KTA4.5T-5-HD4.5C	61,870
12837	화물	한국쓰리축	한국쓰리축4.5톤트럭	KTA4.5T-5-HD4.5D	64,530
12838	화물	한국쓰리축	한국쓰리축4.5톤트럭	KTA4.5T-5-HD4.5D6	71,530
12839	화물	한국쓰리축	한국쓰리축4.5톤트럭	KTA4.5T-5-HD4.5DA6	76,530
12840	화물	한국쓰리축	한국쓰리축4.5톤트럭	KTA4.5T-5-HD4.5E6	81,500
12841	화물	한국쓰리축	한국쓰리축4.5톤트럭	KTA4.5T-5-HD4.5F6	85,420
12842	화물	한국쓰리축	한국쓰리축4.5톤트럭	KTA4.5T-5-HD5D	63,890
12843	화물	한국쓰리축	한국쓰리축4.5톤트럭	KTA4.5T-5-HD5D6	69,400
12844	화물	한국쓰리축	한국쓰리축4.5톤트럭	KTA4.5T-5-HD5F6	80,900
12845	화물	한국쓰리축	한국쓰리축4.5톤트럭	KTA4.5T-6-HD4.5H	83,300
12846	화물	한국쓰리축	한국쓰리축4.5톤트럭	KTA4.5T-6-HD5H	82,160
12847	화물	한국쓰리축	한국쓰리축4.5톤트럭	KTA4.5T-7-HD4.5BA	75,900
12848	화물	한국쓰리축	한국쓰리축4.5톤트럭	KTA4.5T-7-HD4.5BS	69,900
12849	화물	한국쓰리축	한국쓰리축4.5톤트럭	KTA4.5T-7-HD4.5C	71,300
12850	화물	한국쓰리축	한국쓰리축4.5톤트럭	KTA4.5T-7-HD4.5D	73,500
12851	화물	한국쓰리축	한국쓰리축4.5톤트럭	KTA4.5T-7-HD4.5DA	77,950
12852	화물	한국쓰리축	한국쓰리축4.5톤트럭	KTA4.5T-7-HD4.5PD	72,800
12853	화물	한국쓰리축	한국쓰리축4.5톤트럭	KTA4.5T-7-HD5C	73,870
12854	화물	한국쓰리축	한국쓰리축4.5톤트럭	KTA4.5T-7-HD5D	70,680
12855	화물	한국쓰리축	한국쓰리축4.5톤트럭	KTA4.5T-8-HD4.5AS	68,460
12856	화물	한국쓰리축	한국쓰리축4.5톤트럭	KTA4.5T-8-HD5PD	72,730
12857	화물	한국쓰리축	한국쓰리축4.5톤트럭	KTA4.5T-BGH1-DW4.5D	75,360
12858	화물	한국쓰리축	한국쓰리축4.5톤트럭	KTA4.5T-CA1-DW4.5E	65,800
12859	화물	한국쓰리축	한국쓰리축4.5톤트럭	KTA4.5T-CH1-DW4.5D	67,430
12860	화물	한국쓰리축	한국쓰리축4.5톤트럭	KTA4.5T-CH1-DW4.5E	73,680
12861	화물	한국쓰리축	한국쓰리축4.5톤트럭	KTA4.5T-DCH1-DW4.5D	75,120
12862	화물	한국쓰리축	한국쓰리축4.5톤트럭	KTA4.5T-D-DW4.5E9-1	65,350
12863	화물	한국쓰리축	한국쓰리축4.5톤트럭	KTA4.5T-DH1-DW4.5E	78,950
12864	화물	한국쓰리축	한국쓰리축4.5톤트럭	KTA4.5T-FL42-VOL4.5D	87,450
12865	화물	한국쓰리축	한국쓰리축4.5톤트럭	KTA4.5T-GH5-DW4.5C	69,800
12866	화물	한국쓰리축	한국쓰리축4.5톤트럭	KTA4.5T-GH5-DW4.5D	71,730
12867	화물	한국쓰리축	한국쓰리축4.5톤트럭	KTA4.5T-GH6-DW4.5D	75,500
12868	화물	한국쓰리축	한국쓰리축4.5톤트럭	KTA4.5T-GH6-DW5D	73,560
12869	화물	한국쓰리축	한국쓰리축4.5톤트럭	KTA4.5T-GN1-DW4.5D	69,520
12870	화물	한국쓰리축	한국쓰리축4.5톤트럭	KTA4.5T-HD4.5DA	58,220
12871	화물	한국쓰리축	한국쓰리축4.5톤트럭	KTA4.5T-HD4.5EA1	63,230
12872	화물	한국쓰리축	한국쓰리축4.5톤트럭	KTA4.5T-HD4.5FA1	63,780
12873	화물	한국쓰리축	한국쓰리축4.5톤트럭	KTA4.5T-HN4.5EA	67,630
12874	화물	한국쓰리축	한국쓰리축4.5톤트럭	KTA4.5T-J5AH-DW4.5PB	85,500
12875	화물	한국쓰리축	한국쓰리축4.5톤트럭	KTA4.5T-J8AH-DW4.5F	86,590
12876	화물	한국쓰리축	한국쓰리축4.5톤트럭	KTA4.5T-JAH1-DW4.5A	81,270

연번	차종	제 작 사	차 명	형 식	기준가격
12877	화물	한국쓰리축	한국쓰리축4.5톤트럭	KTA4.5T-JBH1-DW4.5D	80,410
12878	화물	한국쓰리축	한국쓰리축4.5톤트럭	KTA4.5T-JCH1-DW4.5B	82,630
12879	화물	한국쓰리축	한국쓰리축4.5톤트럭	KTA4.5T-JKH2-DW4.5D	87,360
12880	화물	한국쓰리축	한국쓰리축4.5톤트럭	KTA4.5T-L4-BZ4.5	84,540
12881	화물	한국쓰리축	한국쓰리축4.5톤트럭	KTA4.5T-PI-DW4.5DA	66,490
12882	화물	한국쓰리축	한국쓰리축4.5톤플러스카고트럭	KTA4.5CCT-DW4.5D	51,210
12883	화물	한국쓰리축	한국쓰리축4.5톤플러스카고트럭	KTA4.5CTP-DW4.5D	52,640
12884	화물	한국쓰리축	한국쓰리축4.5톤플러스카고트럭	KTA4.5P-HD4.5C1	55,090
12885	화물	한국쓰리축	한국쓰리축4.5톤플러스카고트럭	KTA4.5P-HD4.5C2	55,920
12886	화물	한국쓰리축	한국쓰리축4.5톤플러스카고트럭	KTA4.5T-HD4.5C1	54,850
12887	화물	한국쓰리축	한국쓰리축4.5톤플러스카고트럭	KTA4.5T-HD4.5C2	58,000
12888	화물	한국쓰리축	한국쓰리축40m진개덤프	KTA40VDP-S54-HD19.5S	193,100
12889	화물	한국쓰리축	한국쓰리축40m진개덤프	KTA40VD-S54-HD25S	183,500
12890	화물	한국쓰리축	한국쓰리축43m진개덤프	KTA43PVD-S54-HD34S	210,920
12891	화물	한국쓰리축	한국쓰리축4톤암롤트럭	KTA4AR-5-HD5S6	70,720
12892	화물	한국쓰리축	한국쓰리축5.1톤기축운송트럭	KTA5.1TAV-T1-HD4.5BS6	78,310
12893	화물	한국쓰리축	한국쓰리축5.1톤기축운송트럭	KTA5.1TAV-T2-HD5B6	93,160
12894	화물	한국쓰리축	한국쓰리축5.1톤기축운송트럭	KTA5.1TAV-T3-HD4.5B6	95,580
12895	화물	한국쓰리축	한국쓰리축5.2톤기축운반폴트럭	KTA5.2TOVP-J6AH-DW16.6C	87,950
12896	화물	한국쓰리축	한국쓰리축5.3톤기축운송트럭	KTA5.3TPV-T1-HD4.5C	103,500
12897	화물	한국쓰리축	한국쓰리축5.4톤기축운반트럭	KTA5.4TAV2-JKH1-DW4.5D	85,730
12898	화물	한국쓰리축	한국쓰리축5.5톤기축운반트럭	KTA5.5TAVB-JKH1-DW4.5D	96,680
12899	화물	한국쓰리축	한국쓰리축5.5톤기축운반폴트럭	KTA5.5TOVP-J6KH-DW4.5D	97,130
12900	화물	한국쓰리축	한국쓰리축5.5톤기축운송트럭	KTA5.5TOV-B2-HD5C	98,500
12901	화물	한국쓰리축	한국쓰리축5.8톤암롤트럭	KTA5.8PAR-7-HD5A	86,100
12902	화물	한국쓰리축	한국쓰리축5.8톤암롤트럭	KTA5.8PAR-7-HD5B	85,500
12903	화물	한국쓰리축	한국쓰리축5.8톤암롤트럭	KTA5.8PAR-JCH1-DW4.5B	93,200
12904	화물	한국쓰리축	한국쓰리축5.8톤할어운송트럭	KTA5.8PVP-JBH1-DW4.5D	83,320
12905	화물	한국쓰리축	한국쓰리축5톤기축운반트럭	KTA5TAVB-JAH2-DW4.5C	96,500
12906	화물	한국쓰리축	한국쓰리축5톤극초장축카고트럭	KTA5P-DW5C4	55,370
12907	화물	한국쓰리축	한국쓰리축5톤극초장카고트럭	KTA5PC-DW5L	51,570
12908	화물	한국쓰리축	한국쓰리축5톤극카고트럭	KTA5CTP-HD5C	48,200
12909	화물	한국쓰리축	한국쓰리축5톤극카고트럭	KTA5CTP-HD5D	49,100
12910	화물	한국쓰리축	한국쓰리축5톤극카고트럭	KTA5P-HD5D1	55,540
12911	화물	한국쓰리축	한국쓰리축5톤극카고트럭	KTA5P-HD5D2	55,910
12912	화물	한국쓰리축	한국쓰리축5톤극카고트럭	KTA5T-HD5D1	54,280
12913	화물	한국쓰리축	한국쓰리축5톤극카고트럭	KTA5T-HD5D2	56,840
12914	화물	한국쓰리축	한국쓰리축5톤극플러스카고트럭	KTA5P-DW5D4	58,310
12915	화물	한국쓰리축	한국쓰리축5톤극플러스카고트럭	KTA5T-DW5D4	53,440
12916	화물	한국쓰리축	한국쓰리축5톤웁바디	KTA5TW-1-HD5F	70,100
12917	화물	한국쓰리축	한국쓰리축5톤웁바디	KTA5TW-5-HD5CW6	84,130
12918	화물	한국쓰리축	한국쓰리축5톤초장축카고트럭	KTA5CTP-HD5B	47,690
12919	화물	한국쓰리축	한국쓰리축5톤초장축카고트럭	KTA5P-HD5B1	50,850
12920	화물	한국쓰리축	한국쓰리축5톤초장축카고트럭	KTA5T-HD5B1	53,580
12921	화물	한국쓰리축	한국쓰리축5톤카고트럭	KTA5P-HD5B2	55,860
12922	화물	한국쓰리축	한국쓰리축5톤카고트럭	KTA5T-HD5B2	55,740
12923	화물	한국쓰리축	한국쓰리축5톤트럭	KTA5P-1-HD5B	59,350
12924	화물	한국쓰리축	한국쓰리축5톤트럭	KTA5P-1-HD5C	59,810
12925	화물	한국쓰리축	한국쓰리축5톤트럭	KTA5P-1-HD5C3	62,000
12926	화물	한국쓰리축	한국쓰리축5톤트럭	KTA5P-1-HD5D	61,600
12927	화물	한국쓰리축	한국쓰리축5톤트럭	KTA5P-1-HD5D3	63,520
12928	화물	한국쓰리축	한국쓰리축5톤트럭	KTA5P-1-HD5E	66,840
12929	화물	한국쓰리축	한국쓰리축5톤트럭	KTA5P-1-HD5F3	72,720
12930	화물	한국쓰리축	한국쓰리축5톤트럭	KTA5P-1-VOL4.5D	90,000
12931	화물	한국쓰리축	한국쓰리축5톤트럭	KTA5P-2-HD5E	70,640
12932	화물	한국쓰리축	한국쓰리축5톤트럭	KTA5P-5-HD5A6	67,220

연번	차종	제 작 사	차 명	형 식	기준가격
12933	화물	한국쓰리축	한국쓰리축5톤트럭	KTA5P-5-HD5B6	68,360
12934	화물	한국쓰리축	한국쓰리축5톤트럭	KTA5P-5-HD5C	62,790
12935	화물	한국쓰리축	한국쓰리축5톤트럭	KTA5P-5-HD5C6	69,950
12936	화물	한국쓰리축	한국쓰리축5톤트럭	KTA5P-5-HD5D	64,250
12937	화물	한국쓰리축	한국쓰리축5톤트럭	KTA5P-5-HD5D6	71,130
12938	화물	한국쓰리축	한국쓰리축5톤트럭	KTA5P-5-HD5E6	81,400
12939	화물	한국쓰리축	한국쓰리축5톤트럭	KTA5P-7-HD5B	69,700
12940	화물	한국쓰리축	한국쓰리축5톤트럭	KTA5P-7-HD5D	73,600
12941	화물	한국쓰리축	한국쓰리축5톤트럭	KTA5P-7-HD5F	82,400
12942	화물	한국쓰리축	한국쓰리축5톤트럭	KTA5P-8-HD5BA	76,270
12943	화물	한국쓰리축	한국쓰리축5톤트럭	KTA5P-8-HD5DA	79,000
12944	화물	한국쓰리축	한국쓰리축5톤트럭	KTA5P-GH5-DW5B	65,300
12945	화물	한국쓰리축	한국쓰리축5톤트럭	KTA5P-GH5-DW5D	72,270
12946	화물	한국쓰리축	한국쓰리축5톤트럭	KTA5P-HD5DA	57,780
12947	화물	한국쓰리축	한국쓰리축5톤트럭	KTA5P-HD5DA3	56,590
12948	화물	한국쓰리축	한국쓰리축5톤트럭	KTA5P-HD5FA	63,110
12949	화물	한국쓰리축	한국쓰리축5톤트럭	KTA5T-1230L-BZ4,5	95,720
12950	화물	한국쓰리축	한국쓰리축5톤트럭	KTA5T-1-HD4,5D	62,080
12951	화물	한국쓰리축	한국쓰리축5톤트럭	KTA5T-1-HD5B	58,690
12952	화물	한국쓰리축	한국쓰리축5톤트럭	KTA5T-1-HD5B3	60,100
12953	화물	한국쓰리축	한국쓰리축5톤트럭	KTA5T-1-HD5D	63,570
12954	화물	한국쓰리축	한국쓰리축5톤트럭	KTA5T-1-HD5D3	63,220
12955	화물	한국쓰리축	한국쓰리축5톤트럭	KTA5T-1-HD5E	68,160
12956	화물	한국쓰리축	한국쓰리축5톤트럭	KTA5T-1-HD5F	68,490
12957	화물	한국쓰리축	한국쓰리축5톤트럭	KTA5T2-D8CH-DW4,5E	79,590
12958	화물	한국쓰리축	한국쓰리축5톤트럭	KTA5T2-DCH-DW4,5D	75,570
12959	화물	한국쓰리축	한국쓰리축5톤트럭	KTA5T-2-HD5E	70,350
12960	화물	한국쓰리축	한국쓰리축5톤트럭	KTA5T-2-HD5F	71,530
12961	화물	한국쓰리축	한국쓰리축5톤트럭	KTA5T-5-HD5D	63,610
12962	화물	한국쓰리축	한국쓰리축5톤트럭	KTA5T-5-HD5D6	69,130
12963	화물	한국쓰리축	한국쓰리축5톤트럭	KTA5T-5-HD5F6	83,300
12964	화물	한국쓰리축	한국쓰리축5톤트럭	KTA5T-7-HD5A	67,950
12965	화물	한국쓰리축	한국쓰리축5톤트럭	KTA5T-7-HD5C	69,300
12966	화물	한국쓰리축	한국쓰리축5톤트럭	KTA5T-7-HD5D	70,600
12967	화물	한국쓰리축	한국쓰리축5톤트럭	KTA5T-8-HD5C	69,910
12968	화물	한국쓰리축	한국쓰리축5톤트럭	KTA5T-8-HD5CA	77,360
12969	화물	한국쓰리축	한국쓰리축5톤트럭	KTA5T-CD1-DW5D	61,300
12970	화물	한국쓰리축	한국쓰리축5톤트럭	KTA5T-CH1-DW5D	65,490
12971	화물	한국쓰리축	한국쓰리축5톤트럭	KTA5T-CH1-DW5E	70,990
12972	화물	한국쓰리축	한국쓰리축5톤트럭	KTA5T-GH5-DW5D	70,630
12973	화물	한국쓰리축	한국쓰리축5톤트럭	KTA5T-HD5DA	57,510
12974	화물	한국쓰리축	한국쓰리축5톤트럭	KTA5T-HD5FB1	63,490
12975	화물	한국쓰리축	한국쓰리축5톤트럭	KTA5T-JBH1-DW4,5D	80,200
12976	화물	한국쓰리축	한국쓰리축5톤트럭	KTA5T-JKH2-DW4,5D	87,410
12977	화물	한국쓰리축	한국쓰리축5톤플러스카고트럭	KTA5CTP-DW5D	50,220
12978	화물	한국쓰리축	한국쓰리축5톤플러스카고트럭	KTA5CTT-DW5D	51,790
12979	화물	한국쓰리축	한국쓰리축5톤플러스카고트럭	KTA5P-HD5C1	54,030
12980	화물	한국쓰리축	한국쓰리축5톤플러스카고트럭	KTA5P-HD5C2	57,020
12981	화물	한국쓰리축	한국쓰리축5톤플러스카고트럭	KTA5T-HD5C1	54,360
12982	화물	한국쓰리축	한국쓰리축5톤플러스카고트럭	KTA5T-HD5C2	53,880
12983	화물	한국쓰리축	한국쓰리축6.1톤임로트럭	KTA6,1PAR-JAH1-DW4,5C	98,900
12984	화물	한국쓰리축	한국쓰리축6.3톤가축운반트럭	KTA6,3TAVB-JAH2-DW4,5C	96,500
12985	화물	한국쓰리축	한국쓰리축6.5톤극초장축카고트럭	KTA6,5TC-1-DW5L	50,530
12986	화물	한국쓰리축	한국쓰리축6.5톤극플러스카고트럭	KTA6,5P-DW4,5D4	60,510
12987	화물	한국쓰리축	한국쓰리축6.5톤극플러스카고트럭	KTA6,5T-DW4,5D4	60,300
12988	화물	한국쓰리축	한국쓰리축6.5톤트럭	KTA6,5P-1-HD4,5D	62,210



연번	차종	제 작 사	차 명	형 식	기준가격
12989	화물	한국쓰리축	한국쓰리축6.5톤트럭	KTA6.5P-1-HD4.5D3	63,620
12990	화물	한국쓰리축	한국쓰리축6.5톤트럭	KTA6.5P-1-HD5D3	62,350
12991	화물	한국쓰리축	한국쓰리축6.5톤트럭	KTA6.5P-2-HD5D	61,190
12992	화물	한국쓰리축	한국쓰리축6.5톤트럭	KTA6.5P-5-HD4.5D	64,390
12993	화물	한국쓰리축	한국쓰리축6.5톤트럭	KTA6.5P-5-HD4.5D6	69,500
12994	화물	한국쓰리축	한국쓰리축6.5톤트럭	KTA6.5P-5-HD5D	64,470
12995	화물	한국쓰리축	한국쓰리축6.5톤트럭	KTA6.5P-5-HD5D6	68,900
12996	화물	한국쓰리축	한국쓰리축6.5톤트럭	KTA6.5P-7-HD4.5D	72,680
12997	화물	한국쓰리축	한국쓰리축6.5톤트럭	KTA6.5P-7-HD5B	70,820
12998	화물	한국쓰리축	한국쓰리축6.5톤트럭	KTA6.5P-7-HD5D	72,230
12999	화물	한국쓰리축	한국쓰리축6.5톤트럭	KTA6.5P-7-HD5F	83,100
13000	화물	한국쓰리축	한국쓰리축6.5톤트럭	KTA6.5P-9-HD5E	83,190
13001	화물	한국쓰리축	한국쓰리축6.5톤트럭	KTA6.5P-BGH1-DW4.5D	75,630
13002	화물	한국쓰리축	한국쓰리축6.5톤트럭	KTA6.5P-CH1-DW4.5D	67,430
13003	화물	한국쓰리축	한국쓰리축6.5톤트럭	KTA6.5P-CH1-DW4.5E	72,600
13004	화물	한국쓰리축	한국쓰리축6.5톤트럭	KTA6.5P-CHD-DW5E	81,590
13005	화물	한국쓰리축	한국쓰리축6.5톤트럭	KTA6.5P-DCH1-DW4.5D	75,570
13006	화물	한국쓰리축	한국쓰리축6.5톤트럭	KTA6.5P-DH1-DW4.5E	81,230
13007	화물	한국쓰리축	한국쓰리축6.5톤트럭	KTA6.5P-DW4.5C4	59,170
13008	화물	한국쓰리축	한국쓰리축6.5톤트럭	KTA6.5P-DW4.5EA	66,190
13009	화물	한국쓰리축	한국쓰리축6.5톤트럭	KTA6.5P-GH1-DW5D	69,850
13010	화물	한국쓰리축	한국쓰리축6.5톤트럭	KTA6.5P-GH5-DW4.5D	71,910
13011	화물	한국쓰리축	한국쓰리축6.5톤트럭	KTA6.5P-GH5-DW5D	70,800
13012	화물	한국쓰리축	한국쓰리축6.5톤트럭	KTA6.5P-GH6-DW4.5D	75,500
13013	화물	한국쓰리축	한국쓰리축6.5톤트럭	KTA6.5P-GN1-DW4.5D	69,740
13014	화물	한국쓰리축	한국쓰리축6.5톤트럭	KTA6.5P-H2-BZ4.5	95,090
13015	화물	한국쓰리축	한국쓰리축6.5톤트럭	KTA6.5P-HD4.5DA3	58,530
13016	화물	한국쓰리축	한국쓰리축6.5톤트럭	KTA6.5P-HD4.5FA	64,950
13017	화물	한국쓰리축	한국쓰리축6.5톤트럭	KTA6.5P-JBH2-DW4.5D	78,200
13018	화물	한국쓰리축	한국쓰리축6.5톤트럭	KTA6.5P-JCH2-DW4.5B	83,900
13019	화물	한국쓰리축	한국쓰리축6.5톤트럭	KTA6.5P-JKH2-DW4.5D	83,600
13020	화물	한국쓰리축	한국쓰리축6.5톤트럭	KTA6.5P-PI-DW5DA	65,380
13021	화물	한국쓰리축	한국쓰리축6.5톤트럭	KTA6.5T-1-HD4.5D	64,110
13022	화물	한국쓰리축	한국쓰리축6.5톤트럭	KTA6.5T-1-HD4.5D3	63,300
13023	화물	한국쓰리축	한국쓰리축6.5톤트럭	KTA6.5T-1-HD4.5F	71,040
13024	화물	한국쓰리축	한국쓰리축6.5톤트럭	KTA6.5T-1-HD4.5F3	75,240
13025	화물	한국쓰리축	한국쓰리축6.5톤트럭	KTA6.5T-1-HD5D3	64,000
13026	화물	한국쓰리축	한국쓰리축6.5톤트럭	KTA6.5T-1-HD5E3	74,300
13027	화물	한국쓰리축	한국쓰리축6.5톤트럭	KTA6.5T-1-HD5F3	74,620
13028	화물	한국쓰리축	한국쓰리축6.5톤트럭	KTA6.5T2-1-VOL4.5D	91,630
13029	화물	한국쓰리축	한국쓰리축6.5톤트럭	KTA6.5T2-1-VOL5D	91,630
13030	화물	한국쓰리축	한국쓰리축6.5톤트럭	KTA6.5T2-DH3-DW4.5E	79,600
13031	화물	한국쓰리축	한국쓰리축6.5톤트럭	KTA6.5T-2-HD5F	72,920
13032	화물	한국쓰리축	한국쓰리축6.5톤트럭	KTA6.5T2-J8AH-DW4.5F	86,950
13033	화물	한국쓰리축	한국쓰리축6.5톤트럭	KTA6.5T2-JKH-DW4.5D	89,680
13034	화물	한국쓰리축	한국쓰리축6.5톤트럭	KTA6.5T3-J8AH-DW4.5F	86,540
13035	화물	한국쓰리축	한국쓰리축6.5톤트럭	KTA6.5T-5-HD4.5D	64,980
13036	화물	한국쓰리축	한국쓰리축6.5톤트럭	KTA6.5T-5-HD4.5D6	70,750
13037	화물	한국쓰리축	한국쓰리축6.5톤트럭	KTA6.5T-5-HD4.5F6	84,010
13038	화물	한국쓰리축	한국쓰리축6.5톤트럭	KTA6.5T-5-HD5C	62,310
13039	화물	한국쓰리축	한국쓰리축6.5톤트럭	KTA6.5T-5-HD5D	63,980
13040	화물	한국쓰리축	한국쓰리축6.5톤트럭	KTA6.5T-5-HD5D6	70,030
13041	화물	한국쓰리축	한국쓰리축6.5톤트럭	KTA6.5T-5-HD5F6	80,100
13042	화물	한국쓰리축	한국쓰리축6.5톤트럭	KTA6.5T-6-HD4.5E	81,760
13043	화물	한국쓰리축	한국쓰리축6.5톤트럭	KTA6.5T-6-HD4.5H	82,200
13044	화물	한국쓰리축	한국쓰리축6.5톤트럭	KTA6.5T-6-HD5H	83,900

연번	차종	제 작 사	차 명	형 식	기준가격
13045	화물	한국쓰리축	한국쓰리축6.5톤트럭	KTA6.5T-7-HD4.5D	73,000
13046	화물	한국쓰리축	한국쓰리축6.5톤트럭	KTA6.5T-7-HD5C	70,300
13047	화물	한국쓰리축	한국쓰리축6.5톤트럭	KTA6.5T-7-HD5D	73,140
13048	화물	한국쓰리축	한국쓰리축6.5톤트럭	KTA6.5T-7-HD5DA	78,410
13049	화물	한국쓰리축	한국쓰리축6.5톤트럭	KTA6.5T-7-HD5PD	69,400
13050	화물	한국쓰리축	한국쓰리축6.5톤트럭	KTA6.5T-8-HD5E	83,490
13051	화물	한국쓰리축	한국쓰리축6.5톤트럭	KTA6.5T-BGH1-DW4.5D	75,000
13052	화물	한국쓰리축	한국쓰리축6.5톤트럭	KTA6.5T-CH1-DW4.5D	67,540
13053	화물	한국쓰리축	한국쓰리축6.5톤트럭	KTA6.5T-CH1-DW4.5E	72,860
13054	화물	한국쓰리축	한국쓰리축6.5톤트럭	KTA6.5T-CH1-DW5D	66,480
13055	화물	한국쓰리축	한국쓰리축6.5톤트럭	KTA6.5T-CH1-DW5E	74,230
13056	화물	한국쓰리축	한국쓰리축6.5톤트럭	KTA6.5T-DCH1-DW4.5D	76,030
13057	화물	한국쓰리축	한국쓰리축6.5톤트럭	KTA6.5T-DH1-DW4.5E	80,950
13058	화물	한국쓰리축	한국쓰리축6.5톤트럭	KTA6.5T-GH5-DW4.5D	72,000
13059	화물	한국쓰리축	한국쓰리축6.5톤트럭	KTA6.5T-GH6-DW4.5D	76,380
13060	화물	한국쓰리축	한국쓰리축6.5톤트럭	KTA6.5T-GHD-DW5D	72,210
13061	화물	한국쓰리축	한국쓰리축6.5톤트럭	KTA6.5T-GN1-DW4.5D	69,580
13062	화물	한국쓰리축	한국쓰리축6.5톤트럭	KTA6.5T-GN1-DW5D	69,410
13063	화물	한국쓰리축	한국쓰리축6.5톤트럭	KTA6.5T-HD4.5DA	57,090
13064	화물	한국쓰리축	한국쓰리축6.5톤트럭	KTA6.5T-HD4.5FA1	63,970
13065	화물	한국쓰리축	한국쓰리축6.5톤트럭	KTA6.5T-JB11-DW4.5D	78,400
13066	화물	한국쓰리축	한국쓰리축6.5톤트럭	KTA6.5T-JH8KH-DW4.5GH	92,600
13067	화물	한국쓰리축	한국쓰리축6.5톤트럭	KTA6.5T-JKH1-DW4.5D	88,700
13068	화물	한국쓰리축	한국쓰리축6.5톤트럭	KTA6.5T-PI-DW5DA	65,080
13069	화물	한국쓰리축	한국쓰리축6톤트럭	KTA6T2-DCH3-DW4.5E	81,320
13070	화물	한국쓰리축	한국쓰리축7.4톤크레인집게차	KTA7.4PKH3-S35-HD9.5B	165,380
13071	화물	한국쓰리축	한국쓰리축7.5톤극초장축카고트럭	KTA7.5P-HD5F9-1	65,130
13072	화물	한국쓰리축	한국쓰리축7.5톤극카고트럭	KTA7.5PC-1-DW5L	50,940
13073	화물	한국쓰리축	한국쓰리축7.5톤카고트럭	KTA7.5P-HN5C9-1	60,000
13074	화물	한국쓰리축	한국쓰리축7.5톤카고트럭	KTA7.5T-5-HD4.5C6	71,100
13075	화물	한국쓰리축	한국쓰리축7.5톤카고트럭	KTA7.5T-5-HD5B6	66,500
13076	화물	한국쓰리축	한국쓰리축7.5톤크레인집게차	KTA7.5KZ-H12T-HD9.5B	150,900
13077	화물	한국쓰리축	한국쓰리축7.5톤크레인집게차	KTA7.5PKH4-S35-HD9.5B	175,100
13078	화물	한국쓰리축	한국쓰리축7.5톤크레인집게트럭	KTA7.5PK-H14DA-DW9.5B	156,800
13079	화물	한국쓰리축	한국쓰리축7.5톤크레인집게트럭	KTA7.5PKH8-S35-HD9.5A	163,200
13080	화물	한국쓰리축	한국쓰리축7.5톤크레인집게트럭	KTA7.5PK-K13DC-HD9.5B	161,830
13081	화물	한국쓰리축	한국쓰리축7.5톤크레인집게트럭	KTA7.5PK-K14DD-HD9.5A	170,630
13082	화물	한국쓰리축	한국쓰리축7.5톤트럭	KTA7.5P-1-HD4.5BS	57,780
13083	화물	한국쓰리축	한국쓰리축7.5톤트럭	KTA7.5P-1-HD4.5D	64,320
13084	화물	한국쓰리축	한국쓰리축7.5톤트럭	KTA7.5P-1-HD4.5D3	64,650
13085	화물	한국쓰리축	한국쓰리축7.5톤트럭	KTA7.5P-1-HD5A	57,860
13086	화물	한국쓰리축	한국쓰리축7.5톤트럭	KTA7.5P-1-HD5A3	58,600
13087	화물	한국쓰리축	한국쓰리축7.5톤트럭	KTA7.5P-1-HD5B	60,700
13088	화물	한국쓰리축	한국쓰리축7.5톤트럭	KTA7.5P-1-HD5B3	60,780
13089	화물	한국쓰리축	한국쓰리축7.5톤트럭	KTA7.5P-1-HD5C	59,780
13090	화물	한국쓰리축	한국쓰리축7.5톤트럭	KTA7.5P-1-HD5D	62,600
13091	화물	한국쓰리축	한국쓰리축7.5톤트럭	KTA7.5P-1-HD5D3	63,670
13092	화물	한국쓰리축	한국쓰리축7.5톤트럭	KTA7.5P-1-HD5E3	73,620
13093	화물	한국쓰리축	한국쓰리축7.5톤트럭	KTA7.5P-1-HD5F	68,840
13094	화물	한국쓰리축	한국쓰리축7.5톤트럭	KTA7.5P-1-HD5F3	72,400
13095	화물	한국쓰리축	한국쓰리축7.5톤트럭	KTA7.5P-1-VOL4.5D	89,450
13096	화물	한국쓰리축	한국쓰리축7.5톤트럭	KTA7.5P-1-VOL4.5T	87,270
13097	화물	한국쓰리축	한국쓰리축7.5톤트럭	KTA7.5P-1-VOL5D	91,900
13098	화물	한국쓰리축	한국쓰리축7.5톤트럭	KTA7.5P-2-HD5E	71,500
13099	화물	한국쓰리축	한국쓰리축7.5톤트럭	KTA7.5P-5-HD4.5BS6	67,530
13100	화물	한국쓰리축	한국쓰리축7.5톤트럭	KTA7.5P-5-HD4.5C6	69,900

연번	차종	제 작 사	차 명	형 식	기준가격
13101	화물	한국쓰리축	한국쓰리축7.5톤트럭	KTA7.5P-5-HD4.5D	65,860
13102	화물	한국쓰리축	한국쓰리축7.5톤트럭	KTA7.5P-5-HD4.5D6	69,200
13103	화물	한국쓰리축	한국쓰리축7.5톤트럭	KTA7.5P-5-HD5B6	68,810
13104	화물	한국쓰리축	한국쓰리축7.5톤트럭	KTA7.5P-5-HD5C	61,110
13105	화물	한국쓰리축	한국쓰리축7.5톤트럭	KTA7.5P-5-HD5C6	69,500
13106	화물	한국쓰리축	한국쓰리축7.5톤트럭	KTA7.5P-5-HD5D	65,680
13107	화물	한국쓰리축	한국쓰리축7.5톤트럭	KTA7.5P-5-HD5D6	70,440
13108	화물	한국쓰리축	한국쓰리축7.5톤트럭	KTA7.5P-5-HD5F6	82,810
13109	화물	한국쓰리축	한국쓰리축7.5톤트럭	KTA7.5P-7-HD4.5D	71,200
13110	화물	한국쓰리축	한국쓰리축7.5톤트럭	KTA7.5P-7-HD5B	70,800
13111	화물	한국쓰리축	한국쓰리축7.5톤트럭	KTA7.5P-7-HD5BA	74,500
13112	화물	한국쓰리축	한국쓰리축7.5톤트럭	KTA7.5P-7-HD5C	71,500
13113	화물	한국쓰리축	한국쓰리축7.5톤트럭	KTA7.5P-7-HD5D	72,700
13114	화물	한국쓰리축	한국쓰리축7.5톤트럭	KTA7.5P-BGH1-DW4.5D	74,910
13115	화물	한국쓰리축	한국쓰리축7.5톤트럭	KTA7.5P-CH1-DW4.5D	67,210
13116	화물	한국쓰리축	한국쓰리축7.5톤트럭	KTA7.5P-CH1-DW4.5E	73,860
13117	화물	한국쓰리축	한국쓰리축7.5톤트럭	KTA7.5P-CH1-DW5D	66,900
13118	화물	한국쓰리축	한국쓰리축7.5톤트럭	KTA7.5P-CH1-DW5E	73,320
13119	화물	한국쓰리축	한국쓰리축7.5톤트럭	KTA7.5P-DCH1-DW4.5D	74,700
13120	화물	한국쓰리축	한국쓰리축7.5톤트럭	KTA7.5P-DH1-DW4.5E	81,540
13121	화물	한국쓰리축	한국쓰리축7.5톤트럭	KTA7.5P-GH5-DW4.5C	70,300
13122	화물	한국쓰리축	한국쓰리축7.5톤트럭	KTA7.5P-GH5-DW4.5D	71,860
13123	화물	한국쓰리축	한국쓰리축7.5톤트럭	KTA7.5P-GH5-DW5A	66,600
13124	화물	한국쓰리축	한국쓰리축7.5톤트럭	KTA7.5P-GH5-DW5B	64,800
13125	화물	한국쓰리축	한국쓰리축7.5톤트럭	KTA7.5P-GH5-DW5D	71,540
13126	화물	한국쓰리축	한국쓰리축7.5톤트럭	KTA7.5P-GH6-DW4.5D	75,860
13127	화물	한국쓰리축	한국쓰리축7.5톤트럭	KTA7.5P-HD5DA	58,760
13128	화물	한국쓰리축	한국쓰리축7.5톤트럭	KTA7.5P-HD5FB1	65,510
13129	화물	한국쓰리축	한국쓰리축7.5톤트럭	KTA7.5P-HH5-DW5A	68,100
13130	화물	한국쓰리축	한국쓰리축7.5톤트럭	KTA7.5P-HH5-DW5B	67,000
13131	화물	한국쓰리축	한국쓰리축7.5톤트럭	KTA7.5P-J6CH-DW5C	78,000
13132	화물	한국쓰리축	한국쓰리축7.5톤트럭	KTA7.5P-JBH1-DW4.5D	79,950
13133	화물	한국쓰리축	한국쓰리축7.5톤트럭	KTA7.5P-JCH1-DW4.5B	73,680
13134	화물	한국쓰리축	한국쓰리축7.5톤트럭	KTA7.5P-JKH3-DW4.5D	83,600
13135	화물	한국쓰리축	한국쓰리축7.5톤트럭	KTA7.5P-LCH-DW4.5B	77,360
13136	화물	한국쓰리축	한국쓰리축7.5톤트럭	KTA7.5T-1-HD4.5D3	61,800
13137	화물	한국쓰리축	한국쓰리축7.5톤트럭	KTA7.5T-1-HD4.5F3	75,370
13138	화물	한국쓰리축	한국쓰리축7.5톤트럭	KTA7.5T-1-HD5C3	63,200
13139	화물	한국쓰리축	한국쓰리축7.5톤트럭	KTA7.5T-1-HD5D	60,320
13140	화물	한국쓰리축	한국쓰리축7.5톤트럭	KTA7.5T-1-HD5D3	64,190
13141	화물	한국쓰리축	한국쓰리축7.5톤트럭	KTA7.5T-1-HD5F	69,140
13142	화물	한국쓰리축	한국쓰리축7.5톤트럭	KTA7.5T-1-HD5F3	74,080
13143	화물	한국쓰리축	한국쓰리축7.5톤트럭	KTA7.5T-1-VOL5D	87,450
13144	화물	한국쓰리축	한국쓰리축7.5톤트럭	KTA7.5T2-DCH1-DW4.5D	73,800
13145	화물	한국쓰리축	한국쓰리축7.5톤트럭	KTA7.5T2-DH1-DW4.5E	78,860
13146	화물	한국쓰리축	한국쓰리축7.5톤트럭	KTA7.5T-2-HD5B	60,460
13147	화물	한국쓰리축	한국쓰리축7.5톤트럭	KTA7.5T-2-HD5F	73,910
13148	화물	한국쓰리축	한국쓰리축7.5톤트럭	KTA7.5T2-J8AH-DW4.5F	89,600
13149	화물	한국쓰리축	한국쓰리축7.5톤트럭	KTA7.5T2-JKH3-DW4.5D	85,590
13150	화물	한국쓰리축	한국쓰리축7.5톤트럭	KTA7.5T-5-HD4.5C	60,490
13151	화물	한국쓰리축	한국쓰리축7.5톤트럭	KTA7.5T-5-HD4.5D	65,260
13152	화물	한국쓰리축	한국쓰리축7.5톤트럭	KTA7.5T-5-HD4.5D6	70,810
13153	화물	한국쓰리축	한국쓰리축7.5톤트럭	KTA7.5T-5-HD4.5F6	84,700
13154	화물	한국쓰리축	한국쓰리축7.5톤트럭	KTA7.5T-5-HD5B	61,640
13155	화물	한국쓰리축	한국쓰리축7.5톤트럭	KTA7.5T-5-HD5C6	68,350
13156	화물	한국쓰리축	한국쓰리축7.5톤트럭	KTA7.5T-5-HD5D	64,580

연번	차종	제 작 사	차 명	형 식	기준가격
13157	화물	한국쓰리축	한국쓰리축7.5톤트럭	KTA7.5T-5-HD5D6	70,620
13158	화물	한국쓰리축	한국쓰리축7.5톤트럭	KTA7.5T-5-HD5E6	83,740
13159	화물	한국쓰리축	한국쓰리축7.5톤트럭	KTA7.5T-5-HD5F6	82,580
13160	화물	한국쓰리축	한국쓰리축7.5톤트럭	KTA7.5T-6-HD5H	80,100
13161	화물	한국쓰리축	한국쓰리축7.5톤트럭	KTA7.5T-7-HD4.5D	72,410
13162	화물	한국쓰리축	한국쓰리축7.5톤트럭	KTA7.5T-7-HD4.5H	81,000
13163	화물	한국쓰리축	한국쓰리축7.5톤트럭	KTA7.5T-7-HD5A	68,360
13164	화물	한국쓰리축	한국쓰리축7.5톤트럭	KTA7.5T-7-HD5B	71,300
13165	화물	한국쓰리축	한국쓰리축7.5톤트럭	KTA7.5T-7-HD5C	71,400
13166	화물	한국쓰리축	한국쓰리축7.5톤트럭	KTA7.5T-7-HD5D	72,700
13167	화물	한국쓰리축	한국쓰리축7.5톤트럭	KTA7.5T-7-HD5PD	73,000
13168	화물	한국쓰리축	한국쓰리축7.5톤트럭	KTA7.5T-8-HD4.5BS	68,900
13169	화물	한국쓰리축	한국쓰리축7.5톤트럭	KTA7.5T-8-HD5DA	79,000
13170	화물	한국쓰리축	한국쓰리축7.5톤트럭	KTA7.5T-BGH1-DW4.5D	74,600
13171	화물	한국쓰리축	한국쓰리축7.5톤트럭	KTA7.5T-CA1-DW5E	66,760
13172	화물	한국쓰리축	한국쓰리축7.5톤트럭	KTA7.5T-CH1-DW4.5D	67,890
13173	화물	한국쓰리축	한국쓰리축7.5톤트럭	KTA7.5T-CH1-DW4.5E	72,460
13174	화물	한국쓰리축	한국쓰리축7.5톤트럭	KTA7.5T-CH1-DW5D	66,420
13175	화물	한국쓰리축	한국쓰리축7.5톤트럭	KTA7.5T-CH1-DW5E	72,860
13176	화물	한국쓰리축	한국쓰리축7.5톤트럭	KTA7.5T-CHD-DW5E	72,900
13177	화물	한국쓰리축	한국쓰리축7.5톤트럭	KTA7.5T-DCH1-DW4.5D	74,700
13178	화물	한국쓰리축	한국쓰리축7.5톤트럭	KTA7.5T-D-DW4.5EA	65,200
13179	화물	한국쓰리축	한국쓰리축7.5톤트럭	KTA7.5T-D-DW5EA	63,540
13180	화물	한국쓰리축	한국쓰리축7.5톤트럭	KTA7.5T-DH1-DW4.5E	80,950
13181	화물	한국쓰리축	한국쓰리축7.5톤트럭	KTA7.5T-GH5-DW4.5D	71,540
13182	화물	한국쓰리축	한국쓰리축7.5톤트럭	KTA7.5T-GH5-DW5D	71,320
13183	화물	한국쓰리축	한국쓰리축7.5톤트럭	KTA7.5T-GH6-DW4.5D	75,480
13184	화물	한국쓰리축	한국쓰리축7.5톤트럭	KTA7.5T-GHD-DW5D	72,580
13185	화물	한국쓰리축	한국쓰리축7.5톤트럭	KTA7.5T-HD5D9	59,270
13186	화물	한국쓰리축	한국쓰리축7.5톤트럭	KTA7.5T-HD5FA	64,990
13187	화물	한국쓰리축	한국쓰리축7.5톤트럭	KTA7.5T-JBH1-DW4.5D	80,410
13188	화물	한국쓰리축	한국쓰리축7.5톤트럭	KTA7.5T-JCH1-DW4.5B	76,800
13189	화물	한국쓰리축	한국쓰리축7.5톤트럭	KTA7.5T-JH8KH-DW4.5GH	92,500
13190	화물	한국쓰리축	한국쓰리축7.5톤트럭	KTA7.5T-JKH2-DW4.5D	85,590
13191	화물	한국쓰리축	한국쓰리축7.6톤할어운송트럭	KTA7.6PFV-JKH1-DW4.5D	118,230
13192	화물	한국쓰리축	한국쓰리축7톤빙바디	KTA7TW-8-HD5CW	86,000
13193	화물	한국쓰리축	한국쓰리축7톤트럭	KTA7C-H31-HD17SC	70,380
13194	화물	한국쓰리축	한국쓰리축8.5톤카고트럭	KTA8.5P-JAH1-DW4.5B	78,680
13195	화물	한국쓰리축	한국쓰리축8.5톤카고트럭	KTA8.5P-JKH1-DW4.5D	83,400
13196	화물	한국쓰리축	한국쓰리축8.5톤크레인집게트럭	KTA8.5PK-K12TC-HD9.5B	156,680
13197	화물	한국쓰리축	한국쓰리축8.5톤트럭	KTA8.5P-7-HD4.5C	70,360
13198	화물	한국쓰리축	한국쓰리축8.5톤트럭	KTA8.5P-7-HD4.5D	73,550
13199	화물	한국쓰리축	한국쓰리축8.5톤트럭	KTA8.5P-7-HD4.5DA	78,320
13200	화물	한국쓰리축	한국쓰리축8.5톤트럭	KTA8.5P-7-HD5B	68,860
13201	화물	한국쓰리축	한국쓰리축8.5톤트럭	KTA8.5P-7-HD5BA	71,270
13202	화물	한국쓰리축	한국쓰리축8.5톤트럭	KTA8.5P-7-HD5C	72,300
13203	화물	한국쓰리축	한국쓰리축8.5톤트럭	KTA8.5P-7-HD5D	73,500
13204	화물	한국쓰리축	한국쓰리축8.5톤트럭	KTA8.5P-8-HD5CA	77,820
13205	화물	한국쓰리축	한국쓰리축8.5톤트럭	KTA8.5P-BGH1-DW4.5D	78,950
13206	화물	한국쓰리축	한국쓰리축8.5톤트럭	KTA8.5P-DCH1-DW4.5D	75,840
13207	화물	한국쓰리축	한국쓰리축8.5톤트럭	KTA8.5P-JKH9-DW8D	79,130
13208	화물	한국쓰리축	한국쓰리축8.5톤트럭	KTA8.5P-LAH3-DW4.5PB	84,000
13209	화물	한국쓰리축	한국쓰리축8.5톤트럭	KTA8.5T2-J8AH-DW4.5F	86,130
13210	화물	한국쓰리축	한국쓰리축8.5톤트럭	KTA8.5T-6-HD8.5SC	107,100
13211	화물	한국쓰리축	한국쓰리축8.5톤트럭	KTA8.5T-7-HD4.5D	72,500
13212	화물	한국쓰리축	한국쓰리축8.5톤트럭	KTA8.5T-7-HD5C	71,500

연번	차종	제 작 사	차 명	형 식	기준가격
13213	화물	한국쓰리축	한국쓰리축8.5톤트럭	KTA8.5T-7-HD5D	75,200
13214	화물	한국쓰리축	한국쓰리축8.5톤트럭	KTA8.5T-7-HD5DA	78,600
13215	화물	한국쓰리축	한국쓰리축8.5톤트럭	KTA8.5T-8-HD5B	69,900
13216	화물	한국쓰리축	한국쓰리축8.5톤트럭	KTA8.5T-BGH1-DW4.5D	75,350
13217	화물	한국쓰리축	한국쓰리축8.5톤트럭	KTA8.5T-BGH1-DW8D	74,360
13218	화물	한국쓰리축	한국쓰리축8.5톤트럭	KTA8.5T-CH1-DW4.5D	68,070
13219	화물	한국쓰리축	한국쓰리축8.5톤트럭	KTA8.5T-CH1-DW4.5E	72,570
13220	화물	한국쓰리축	한국쓰리축8.5톤트럭	KTA8.5T-CHD-DW5E	73,520
13221	화물	한국쓰리축	한국쓰리축8.5톤트럭	KTA8.5T-CHE-DW5D	71,930
13222	화물	한국쓰리축	한국쓰리축8.5톤트럭	KTA8.5T-DCH1-DW4.5D	74,100
13223	화물	한국쓰리축	한국쓰리축8.5톤트럭	KTA8.5T-DH1-DW4.5E	86,040
13224	화물	한국쓰리축	한국쓰리축8.5톤트럭	KTA8.5T-JH8AJ-DW4.5KH	99,000
13225	화물	한국쓰리축	한국쓰리축8.5톤트럭	KTA8.5T-JKH1-DW4.5D	87,360
13226	화물	한국쓰리축	한국쓰리축8.9톤왕바디	KTA8.9TSW-H40-HD11.5L	105,500
13227	화물	한국쓰리축	한국쓰리축8.9톤왕바디	KTA8.9TW-HD11.5L	100,360
13228	화물	한국쓰리축	한국쓰리축8.9톤크레인집게차	KTA8.9PKH3-S41-HD11.5L	176,500
13229	화물	한국쓰리축	한국쓰리축8톤트럭	KTA8P-1-HD5B3	61,400
13230	화물	한국쓰리축	한국쓰리축8톤트럭	KTA8P-5-HD5B	59,750
13231	화물	한국쓰리축	한국쓰리축8톤트럭	KTA8P-GH5-DW4.5B	69,270
13232	화물	한국쓰리축	한국쓰리축8톤트럭	KTA8T-3-HD8SC	79,100
13233	화물	한국쓰리축	한국쓰리축8톤트럭	KTA8T-BGH1-DW4.5D	74,730
13234	화물	한국쓰리축	한국쓰리축8톤트럭	KTA8T-JH8KH-DW4.5GH	91,400
13235	화물	한국쓰리축	한국쓰리축9.5톤기축운반폴트럭	KTA9.5AV-JJB-DW9.5A	109,120
13236	화물	한국쓰리축	한국쓰리축9.5톤방통집게트럭	KTA9.5PD-H40-HD11.5L	141,780
13237	화물	한국쓰리축	한국쓰리축9.5톤왕바디	KTA9.5TW-S35-HD9.5C	142,300
13238	화물	한국쓰리축	한국쓰리축9.5톤집게트럭	KTA9.5PK-H40-HD11.5L	142,550
13239	화물	한국쓰리축	한국쓰리축9.5톤카고트럭	KTA9.5CTP-HD9.5L	82,680
13240	화물	한국쓰리축	한국쓰리축9.5톤카고트럭	KTA9.5T-JAH2-DW4.5A	83,800
13241	화물	한국쓰리축	한국쓰리축9.5톤카고트럭	KTA9.5T-LJ3-DW9.5B	105,480
13242	화물	한국쓰리축	한국쓰리축9.5톤크레인집게차	KTA9.5PKH1-S41-HD11.5L	184,400
13243	화물	한국쓰리축	한국쓰리축9.5톤크레인집게트럭	KTA9.5PK-H14DD-HD14.5L3A	188,510
13244	화물	한국쓰리축	한국쓰리축9.5톤크레인집게트럭	KTA9.5PK-K12EX3DD-HD9.5A	169,300
13245	화물	한국쓰리축	한국쓰리축9.5톤트럭	KTA9.5P-H35-HD9.5L	96,880
13246	화물	한국쓰리축	한국쓰리축9.5톤트럭	KTA9.5P-H-HD17C	77,730
13247	화물	한국쓰리축	한국쓰리축9.5톤트럭	KTA9.5P-S35-HD9.5A	109,700
13248	화물	한국쓰리축	한국쓰리축9.5톤트럭	KTA9.5P-S35-HD9.5B	118,100
13249	화물	한국쓰리축	한국쓰리축9.5톤트럭	KTA9.5T-GF7-DW9.5C	99,900
13250	화물	한국쓰리축	한국쓰리축9.5톤트럭	KTA9.5T-H35-HD9.5C	89,750
13251	화물	한국쓰리축	한국쓰리축9.5톤트럭	KTA9.5T-H-HD4.5B	75,180
13252	화물	한국쓰리축	한국쓰리축9.5톤트럭	KTA9.5T-JJB-DW9.5B	105,900
13253	화물	한국쓰리축	한국쓰리축9.5톤트럭	KTA9.5T-JJB-DW9.5C	106,800
13254	화물	한국쓰리축	한국쓰리축9.5톤트럭	KTA9.5T-LAH-DW4.5A	85,000
13255	화물	한국쓰리축	한국쓰리축9.5톤트럭	KTA9.5T-LH9-DW8.5A	79,100
13256	화물	한국쓰리축	한국쓰리축9.5톤트럭	KTA9.5T-S35-HD9.5B	120,360
13257	화물	한국쓰리축	한국쓰리축9.5톤트럭	KTA9.5T-S35-HD9.5C	126,420
13258	화물	한국쓰리축	한국쓰리축9.5톤트럭	KTA9.5T-S35-HD9.5C1	120,200
13259	화물	한국쓰리축	한국쓰리축9톤카고트럭	KTA9P-JAH3-DW4.5B	79,500
13260	화물	한국쓰리축	한국쓰리축9톤크레인집게트럭	KTA9PK-K13EX3DA-HD9.5B	165,380
13261	화물	한국쓰리축	한국쓰리축9톤크레인집게트럭	KTA9PK-K14DC-HD11.5L3	177,420
13262	화물	한국쓰리축	한국쓰리축9톤트럭	KTA9P-7-HD5A	68,770
13263	화물	한국쓰리축	한국쓰리축9톤트럭	KTA9P-BGH1-DW4.5D	74,620
13264	화물	한국쓰리축	한국쓰리축9톤트럭	KTA9P-BGH2-DW8D	75,380
13265	화물	한국쓰리축	한국쓰리축9톤트럭	KTA9P-JKH-DW4.5D	84,770
13266	화물	한국쓰리축	한국쓰리축9톤트럭	KTA9T-BGH1-DW4.5D	75,000
13267	화물	한국쓰리축	한국쓰리축9톤트럭	KTA9T-BGH2-DW8D	74,730
13268	화물	한국쓰리축	한국쓰리축9톤트럭	KTA9T-JKH2-DW4.5D	85,330

연번	차종	제 작 사	차 명	형 식	기준가격
13269	화물	한국쓰리축	한국쓰리축가축운반트럭	KTA4,5PAVB-5-HD4,5E	85,280
13270	화물	한국쓰리축	한국쓰리축가축운반트럭	KTA4,5PAVB-BGH1-DW4,5D	86,910
13271	화물	한국쓰리축	한국쓰리축가축운반트럭	KTA4,5TAV-5-HD4,5B	72,720
13272	화물	한국쓰리축	한국쓰리축가축운반폴트럭	KTA10PAV-S35-HD9,5A	111,800
13273	화물	한국쓰리축	한국쓰리축가축운송트럭	KTA4,5TAV-5-HD4,5C	76,350
13274	화물	한국쓰리축	한국쓰리축가축운송트럭	KTA4,5TAVT-GH9-DW4,5B	100,540
13275	화물	한국쓰리축	한국쓰리축가축운송트럭	KTA5,1TAVT-GH9-DW4,5B	101,000
13276	화물	한국쓰리축	한국쓰리축극냉동탑	KTA4,5TF-2-DW4,5C4	54,290
13277	화물	한국쓰리축	한국쓰리축극냉바디	KTA4,5W-HD4,5D1	56,760
13278	화물	한국쓰리축	한국쓰리축극초장축카고트럭	KTA7,5P-D-DW5C4	56,380
13279	화물	한국쓰리축	한국쓰리축극초장축카고트럭	KTA7,5P-DW4,5C4	58,680
13280	화물	한국쓰리축	한국쓰리축극초장축카고트럭	KTA7,5P-DW5C4	57,460
13281	화물	한국쓰리축	한국쓰리축극카고트럭	KTA6,5P-HD5D1	56,300
13282	화물	한국쓰리축	한국쓰리축극카고트럭	KTA7,5P-HD5D2	58,070
13283	화물	한국쓰리축	한국쓰리축극카고트럭	KTA7,5P-HD5E2	60,950
13284	화물	한국쓰리축	한국쓰리축극카고트럭	KTA7,5T-HD5E2	62,220
13285	화물	한국쓰리축	한국쓰리축극플러스카고트럭	KTA7,5P-DW4,5D4	60,300
13286	화물	한국쓰리축	한국쓰리축극플러스카고트럭	KTA7,5P-DW5D4	59,950
13287	화물	한국쓰리축	한국쓰리축극플러스카고트럭	KTA7,5T-D-DW5D4	56,200
13288	화물	한국쓰리축	한국쓰리축극플러스카고트럭	KTA7,5T-DW5D4	58,530
13289	화물	한국쓰리축	한국쓰리축냉동탑차	KTA4,5F-1-DW4,5L	51,000
13290	화물	한국쓰리축	한국쓰리축덤프트럭	KTA19,5D-S52-HD25S	169,970
13291	화물	한국쓰리축	한국쓰리축덤프트럭	KTA19,5PD-S52-HD19,5S	174,720
13292	화물	한국쓰리축	한국쓰리축롱바디0,7톤가축운송트럭	KTA0,7OV-L-HD1GA	25,560
13293	화물	한국쓰리축	한국쓰리축롱바디1톤트럭	KTA1CT-D1-HD1CTA	19,300
13294	화물	한국쓰리축	한국쓰리축롱바디1톤트럭	KTA1CT-D2-HD1CTM	18,300
13295	화물	한국쓰리축	한국쓰리축롱바디1톤트럭	KTA1CT-G1-K1CTA	18,100
13296	화물	한국쓰리축	한국쓰리축롱바디1톤트럭	KTA1CT-S5-HD1CTM	20,400
13297	화물	한국쓰리축	한국쓰리축방통집게트럭	KTA1,7PKZ-HB4-HD5D	93,580
13298	화물	한국쓰리축	한국쓰리축방통집게트럭	KTA1,8PKZ-KL2-HD5D	100,130
13299	화물	한국쓰리축	한국쓰리축방통집게트럭	KTA1,9PFK-DY1-HD5D	100,130
13300	화물	한국쓰리축	한국쓰리축방통집게트럭	KTA1,9PKZ-HB3-HD5D	99,630
13301	화물	한국쓰리축	한국쓰리축방통집게트럭	KTA1,9PKZ-KL1-HD5D	98,670
13302	화물	한국쓰리축	한국쓰리축방통집게트럭	KTA2,3PK1-BHH1-DW4,5PB	112,230
13303	화물	한국쓰리축	한국쓰리축방통집게트럭	KTA2PFK-HB1-HD5C	93,950
13304	화물	한국쓰리축	한국쓰리축방통집게트럭	KTA2PFK-HB2-HD5C	94,950
13305	화물	한국쓰리축	한국쓰리축방통집게트럭	KTA2PFK-HB3-HD5C	96,950
13306	화물	한국쓰리축	한국쓰리축방통집게트럭	KTA2PKD-GH5-DW4,5B	109,450
13307	화물	한국쓰리축	한국쓰리축방통집게트럭	KTA2PKH5-GH5-DW4,5D	100,360
13308	화물	한국쓰리축	한국쓰리축방통집게트럭	KTA2PKH-GH5-DW4,5B	103,860
13309	화물	한국쓰리축	한국쓰리축방통집게트럭	KTA2PKZ-DY1-HD5B	97,850
13310	화물	한국쓰리축	한국쓰리축방통집게트럭	KTA2PKZ-DY1-HD5C	85,950
13311	화물	한국쓰리축	한국쓰리축방통집게트럭	KTA2PKZ-DY2-HD5C	96,950
13312	화물	한국쓰리축	한국쓰리축방통집게트럭	KTA2PKZ-HB1-HD5B	101,400
13313	화물	한국쓰리축	한국쓰리축방통집게트럭	KTA2PKZ-HB1-HD5C	96,950
13314	화물	한국쓰리축	한국쓰리축방통집게트럭	KTA2PKZ-HB1-HD5D	107,220
13315	화물	한국쓰리축	한국쓰리축방통집게트럭	KTA2PKZ-HB2-HD5C	96,490
13316	화물	한국쓰리축	한국쓰리축방통집게트럭	KTA2PKZ-HB2-HD5D	103,070
13317	화물	한국쓰리축	한국쓰리축방통집게트럭	KTA2PKZ-HB3-HD5C	96,950
13318	화물	한국쓰리축	한국쓰리축방통집게트럭	KTA2PKZ-HB4-HD5C	103,590
13319	화물	한국쓰리축	한국쓰리축방통집게트럭	KTA2PKZ-HB4-HD5D	98,580
13320	화물	한국쓰리축	한국쓰리축방통집게트럭	KTA2PKZ-HB5-HD5C	101,950
13321	화물	한국쓰리축	한국쓰리축방통집게트럭	KTA2PKZ-HB5-HD5D	97,270
13322	화물	한국쓰리축	한국쓰리축방통집게트럭	KTA2PKZ-HB6-HD4,5D	100,530
13323	화물	한국쓰리축	한국쓰리축방통집게트럭	KTA2PKZ-HB7-HD4,5C	108,710
13324	화물	한국쓰리축	한국쓰리축방통집게트럭	KTA2PKZ-HB7-HD5D	99,130

연번	차종	제 작 사	차 명	형 식	기준가격
13325	화물	한국쓰리축	한국쓰리축방통집게트럭	KTA2PKZ-HB8-HD5D	107,670
13326	화물	한국쓰리축	한국쓰리축방통집게트럭	KTA2PKZ-HB9-HD5D	107,130
13327	화물	한국쓰리축	한국쓰리축방통집게트럭	KTA2PKZ-KL1-HD5C	95,490
13328	화물	한국쓰리축	한국쓰리축방통집게트럭	KTA2PKZ-KL2-HD5C	99,890
13329	화물	한국쓰리축	한국쓰리축방통집게트럭	KTA7_2PHB3-S35-HD9,5B	151,700
13330	화물	한국쓰리축	한국쓰리축방통집게트럭	KTA7_2PKN-S40-HD11,5L	150,230
13331	화물	한국쓰리축	한국쓰리축방통집게트럭	KTA7_5PH3-S35-HD9,5A	149,420
13332	화물	한국쓰리축	한국쓰리축방통집게트럭	KTA7_5PKH1-S35-HD9,5A	147,790
13333	화물	한국쓰리축	한국쓰리축방통집게트럭	KTA7_5PKH2-S35-HD9,5A	149,790
13334	화물	한국쓰리축	한국쓰리축방통집게트럭	KTA9,5PKH2-S42-HD11,5L	167,290
13335	화물	한국쓰리축	한국쓰리축방통집게트럭	KTA9,5PKH3-S40-HD11,5L	109,090
13336	화물	한국쓰리축	한국쓰리축상승워버디	KTA16TSUW-GN8-DW14L	144,220
13337	화물	한국쓰리축	한국쓰리축상승워버디	KTA21TSUW-M64D1-VOL14L	171,360
13338	화물	한국쓰리축	한국쓰리축상승워버디	KTA24TSUW-M64D1-VOL18,5L	178,180
13339	화물	한국쓰리축	한국쓰리축암롤트럭	KTA12_3TAR-R48-SC16T	193,000
13340	화물	한국쓰리축	한국쓰리축암롤트럭	KTA20,5AL-HD17M	79,430
13341	화물	한국쓰리축	한국쓰리축암롤트럭	KTA21,1PAR-GM8-DW19L	162,510
13342	화물	한국쓰리축	한국쓰리축암롤트럭	KTA21,1PAR-S52-HD19L	170,560
13343	화물	한국쓰리축	한국쓰리축암롤트럭	KTA22,7ARP-GM8-DW19,5S	156,770
13344	화물	한국쓰리축	한국쓰리축암롤트럭	KTA22,7PAR-S52-HD19,5S	172,830
13345	화물	한국쓰리축	한국쓰리축암롤트럭	KTA24AL-M41-HD18SM	103,980
13346	화물	한국쓰리축	한국쓰리축암롤트럭	KTA24PAR-D44-HD17SM	148,180
13347	화물	한국쓰리축	한국쓰리축암롤트럭	KTA24PAR-S42-HD17SM	141,740
13348	화물	한국쓰리축	한국쓰리축암롤트럭	KTA24PAR-S44-HD17SL	154,380
13349	화물	한국쓰리축	한국쓰리축암롤트럭	KTA24PAR-S44-HD17SM	143,830
13350	화물	한국쓰리축	한국쓰리축암롤트럭	KTA4,5ARP-1-HD5A4	75,400
13351	화물	한국쓰리축	한국쓰리축암롤트럭	KTA5,8AR-1-HD5A4	65,660
13352	화물	한국쓰리축	한국쓰리축암롤트럭	KTA5,8ARP-1-HD5B4	75,950
13353	화물	한국쓰리축	한국쓰리축암롤트럭	KTA5,8ARP-5-HD5B	72,880
13354	화물	한국쓰리축	한국쓰리축암롤트럭	KTA5,8ARP-BHI1-DW8,5A	84,660
13355	화물	한국쓰리축	한국쓰리축암롤트럭	KTA5,8ARP-GH5-DW4,5B	76,130
13356	화물	한국쓰리축	한국쓰리축암롤트럭	KTA5,8PAR-5-HD5A6	81,160
13357	화물	한국쓰리축	한국쓰리축암롤트럭	KTA5,8PAR-5-HD5B6	85,710
13358	화물	한국쓰리축	한국쓰리축암롤트럭	KTA5,8PAR-5-HD7A6	82,250
13359	화물	한국쓰리축	한국쓰리축암롤트럭	KTA5,9ARP-5-HD7A	75,490
13360	화물	한국쓰리축	한국쓰리축암롤트럭	KTA6,1ARP-5-HD5A	78,400
13361	화물	한국쓰리축	한국쓰리축워버디	KTA11,5TSW-S42-HD14SL	135,940
13362	화물	한국쓰리축	한국쓰리축워버디	KTA11,5TW-GF7-DW9,5B	102,480
13363	화물	한국쓰리축	한국쓰리축워버디	KTA11,5W-S40-HD11,5L	120,590
13364	화물	한국쓰리축	한국쓰리축워버디	KTA14,5TW-HD14,5L	116,540
13365	화물	한국쓰리축	한국쓰리축워버디	KTA17,2TSW-S52-HD19L	150,990
13366	화물	한국쓰리축	한국쓰리축워버디	KTA17TW-CRY-DW15,5L	126,770
13367	화물	한국쓰리축	한국쓰리축워버디	KTA17TW-JYA-DW14L	138,800
13368	화물	한국쓰리축	한국쓰리축워버디	KTA17TW-L40-HD14,5L	117,400
13369	화물	한국쓰리축	한국쓰리축워버디	KTA17TW-S40-HD14SL	129,050
13370	화물	한국쓰리축	한국쓰리축워버디	KTA17TW-S42-HD14L	134,150
13371	화물	한국쓰리축	한국쓰리축워버디	KTA18TSW-H40-Actros16L	157,000
13372	화물	한국쓰리축	한국쓰리축워버디	KTA22,5W-S52-HD25L	169,520
13373	화물	한국쓰리축	한국쓰리축워버디	KTA23TW-M64D1-VOL14,5L	173,130
13374	화물	한국쓰리축	한국쓰리축워버디	KTA24,5TSW-L11-VOL18	199,590
13375	화물	한국쓰리축	한국쓰리축워버디	KTA4,5TW-1-VOL4,5B	105,680
13376	화물	한국쓰리축	한국쓰리축워버디	KTA4,5TW-2-HD4,5D4	73,800
13377	화물	한국쓰리축	한국쓰리축워버디	KTA4,5TW-5-HD4,5D	85,450
13378	화물	한국쓰리축	한국쓰리축워버디	KTA4,5TW-BGH1-DW4,5D	91,730
13379	화물	한국쓰리축	한국쓰리축워버디	KTA4,5TW-JBH1-DW4,5D	95,700
13380	화물	한국쓰리축	한국쓰리축워버디	KTA4,5W-HD4,5F9-1	63,510

연번	차종	제 작 사	차 명	형 식	기준가격
13381	화물	한국쓰리축	한국쓰리축왕바디	KTA4.5W-HN4.5	54,090
13382	화물	한국쓰리축	한국쓰리축장축카고트럭	KTA12.5T-1-DW9.5C	84,300
13383	화물	한국쓰리축	한국쓰리축장축카고트럭	KTA7.5P-DW5A4	52,990
13384	화물	한국쓰리축	한국쓰리축장축카고트럭	KTA7.5P-HD5A1	52,630
13385	화물	한국쓰리축	한국쓰리축장축카고트럭	KTA7.5P-HD5A2	55,770
13386	화물	한국쓰리축	한국쓰리축장축카고트럭	KTA8.5PC-DW5S	49,500
13387	화물	한국쓰리축	한국쓰리축저상카고트럭	KTA17CTP-1-DW9.5L	74,180
13388	화물	한국쓰리축	한국쓰리축진개덤프	KTA13PD-GM8-DW19.5S	153,020
13389	화물	한국쓰리축	한국쓰리축진개덤프	KTA17PD-D45-VOL18	214,900
13390	화물	한국쓰리축	한국쓰리축진개덤프	KTA17PD-S52-HD19.5S	180,020
13391	화물	한국쓰리축	한국쓰리축진개덤프	KTA18.6VD-S52-HD25S	171,790
13392	화물	한국쓰리축	한국쓰리축진개덤프	KTA18PD-S52-HD19.5S	179,290
13393	화물	한국쓰리축	한국쓰리축진개덤프	KTA28VD-S52-HD25S	174,800
13394	화물	한국쓰리축	한국쓰리축진개덤프	KTA42VD-S52-HD25L	183,400
13395	화물	한국쓰리축	한국쓰리축초장축카고트럭	KTA17P-1-DW9.5C	83,330
13396	화물	한국쓰리축	한국쓰리축초장축카고트럭	KTA7P-HD5B1	52,910
13397	화물	한국쓰리축	한국쓰리축카고트럭	KTA14CTT-1-DW14L	75,860
13398	화물	한국쓰리축	한국쓰리축카고트럭	KTA15.5T-H-HD14.5L	94,010
13399	화물	한국쓰리축	한국쓰리축카고트럭	KTA16.5P-H-HD14.5L	80,210
13400	화물	한국쓰리축	한국쓰리축카고트럭	KTA16T-D1-DW16L	90,040
13401	화물	한국쓰리축	한국쓰리축카고트럭	KTA23P-C-DW17S	98,630
13402	화물	한국쓰리축	한국쓰리축카고트럭	KTA26.5CTP-DW19L	96,280
13403	화물	한국쓰리축	한국쓰리축카고트럭	KTA6.5T-HD5B2	56,860
13404	화물	한국쓰리축	한국쓰리축카고트럭	KTA6.5T-HN5D	60,000
13405	화물	한국쓰리축	한국쓰리축카고트럭	KTA7.5P-HD5B2	55,310
13406	화물	한국쓰리축	한국쓰리축카고트럭	KTA8.5P-DW5B4	57,260
13407	화물	한국쓰리축	한국쓰리축크레인집게차	KTA1.2PKZ-DY2-HD4.5D	100,600
13408	화물	한국쓰리축	한국쓰리축크레인집게차	KTA1.8PKZ-DY1-HD5D6	107,130
13409	화물	한국쓰리축	한국쓰리축크레인집게차	KTA1.9PKZ-HB2-HD5D6	108,130
13410	화물	한국쓰리축	한국쓰리축크레인집게차	KTA2PKZ-HB9-HD5C	102,900
13411	화물	한국쓰리축	한국쓰리축크레인집게차	KTA2PKZ-KL2-HD5C6	109,400
13412	화물	한국쓰리축	한국쓰리축크레인집게차	KTA7.5PKL2-S35-HD9.5B	150,700
13413	화물	한국쓰리축	한국쓰리축평카고트럭	KTA23PL-S44-HD17SL	142,830
13414	화물	한국쓰리축	한국쓰리축표준카고트럭	KTA11.5CTP-1-DW9.5A	78,610
13415	화물	한국쓰리축	한국쓰리축플러스카고트럭	KTA5T-A-HD5C1	60,160
13416	화물	한국쓰리축	한국쓰리축플러스카고트럭	KTA7.5P-HD5C2	56,320
13417	화물	한국쓰리축	한국쓰리축14톤왕바디	KTA14TW-P38-HD14SL	98,250
13418	화물	한국쓰리축	한국쓰리축4.5톤카고트럭	KTA4.5T-HD4.5D9-2	56,940
13419	화물	한국쓰리축공업	한스4.5톤와이드트럭	HG4.5CP11-H4.5W83	63,230
13420	화물	한국쓰리축공업	한스1.1톤카고크레인트럭	HT1.1CCP13-MD5F70	98,860
13421	화물	한국쓰리축공업	한스1.2톤크레인카고트럭	HT1.2CCP15-MD4.5F70	74,090
13422	화물	한국쓰리축공업	한스1.4톤카고크레인트럭	HT1.4CCP15-MD5F70	103,700
13423	화물	한국쓰리축공업	한스1.5톤카고크레인트럭	HT1.5CCP15-MD5F70	51,490
13424	화물	한국쓰리축공업	한스1.8톤너클크레인트럭	HT1.8NP14-MD5F74	102,070
13425	화물	한국쓰리축공업	한스1.8톤크레인집게차	HT1.8NP15-MD5F74	113,450
13426	화물	한국쓰리축공업	한스1.9톤너클크레인트럭	HT1.9NC14-MD5F74	94,000
13427	화물	한국쓰리축공업	한스1.9톤너클크레인트럭	HT1.9NP15-MD5F74	52,850
13428	화물	한국쓰리축공업	한스11.5톤극초장축트럭	HT11.5CT12D-DP9.5UC	98,500
13429	화물	한국쓰리축공업	한스11.5톤극초장축트럭	HT11.5CT16-DPL9.5U101	105,680
13430	화물	한국쓰리축공업	한스11.5톤장축카고	HG11.5CP9-H9.5EC	84,500
13431	화물	한국쓰리축공업	한스11.5톤장축트럭	HG11.5CP9-H11.5SC	94,980
13432	화물	한국쓰리축공업	한스11.5톤장축트럭	HT11.5CP16-DPS11.5L91	120,700
13433	화물	한국쓰리축공업	한스11.5톤장축트럭	HT11.5CT15-DPL9.5L76	96,590
13434	화물	한국쓰리축공업	한스11.5톤장축트럭	HT11.5CT16-DPS9.5L81	110,500
13435	화물	한국쓰리축공업	한스11.5톤초장축트럭	HG11.5CT12-H9.5UC	96,100
13436	화물	한국쓰리축공업	한스11톤극초장축트럭	HT11CT16-HXS9.5U101	120,400



연번	차종	제 작 사	차 명	형 식	기준가격
13437	화물	한국쓰리축공업	한쓰11톤장축카고트럭	HT11CT16-DPL9,5L84	104,070
13438	화물	한국쓰리축공업	한쓰11톤장축트럭	HT11CT16-DPL9,5L81	116,540
13439	화물	한국쓰리축공업	한쓰11톤초장축트럭	HT11CT16-HXS9,5S91	109,700
13440	화물	한국쓰리축공업	한쓰11톤풀카고트럭	HT11CT16-DPL10M83	133,090
13441	화물	한국쓰리축공업	한쓰12,5톤극초장축트럭	HG12,5CT11-DP9,5UC	95,010
13442	화물	한국쓰리축공업	한쓰12,5톤극초장축트럭	HG12,5CT12D-DP9,5UC	99,310
13443	화물	한국쓰리축공업	한쓰12,5톤극초장축트럭	HT12,5CT16-TSS9,5U101	117,480
13444	화물	한국쓰리축공업	한쓰12,5톤초장축트럭	HG12,5CT9-H9,5UC	90,950
13445	화물	한국쓰리축공업	한쓰12톤초장축트럭	F7CJF1	80,980
13446	화물	한국쓰리축공업	한쓰13,5톤극초장축트럭	HT13,5CT14-TSS9,5U101	108,970
13447	화물	한국쓰리축공업	한쓰13,5톤초장축트럭	HT13,5CT16-TSS9,5S91	118,300
13448	화물	한국쓰리축공업	한쓰13톤초장축트럭	HG13CT12-DP9,5UC	96,000
13449	화물	한국쓰리축공업	한쓰14,5톤장축트럭	HT14,5CT16-TSS14,5L95	133,500
13450	화물	한국쓰리축공업	한쓰14,5톤초장축트럭	HG14,5CT12A-H14,5SC	111,450
13451	화물	한국쓰리축공업	한쓰14톤장축트럭	HG14CT12-DP14LC	119,590
13452	화물	한국쓰리축공업	한쓰14톤장축트럭	HT14CT14-TSS14L95	111,900
13453	화물	한국쓰리축공업	한쓰14톤장축트럭	HT14CT16-DPL14L95	128,500
13454	화물	한국쓰리축공업	한쓰14톤장축트럭	HT14CT16-DPL9,5L81	109,000
13455	화물	한국쓰리축공업	한쓰14톤초장축트럭	HG14CT11-DP14SC	109,890
13456	화물	한국쓰리축공업	한쓰14톤초장축트럭	HG14P8-D9,5UC	70,400
13457	화물	한국쓰리축공업	한쓰14톤초장축트럭	HT14CT14-TSS9,5U91	106,820
13458	화물	한국쓰리축공업	한쓰14톤특초장축트럭	HT14CT16-HXS14S95	137,700
13459	화물	한국쓰리축공업	한쓰15톤극초장축트럭	HG15CP12-DP9,5UC	95,760
13460	화물	한국쓰리축공업	한쓰15톤장축트럭	HT15CT17-ND14L95	110,800
13461	화물	한국쓰리축공업	한쓰16,5톤극초장축트럭	HT16,5CT19-DPS9,5U101	114,700
13462	화물	한국쓰리축공업	한쓰16,5톤초장축트럭	HT16,5CT19-DPS9,5S91	107,040
13463	화물	한국쓰리축공업	한쓰16,5톤특초장축트럭	HT16,5CT17-HXS14S95	139,200
13464	화물	한국쓰리축공업	한쓰16톤극초장축트럭	HT16CT14-DPL9,5U101	99,540
13465	화물	한국쓰리축공업	한쓰16톤윙바디트럭	HT16WT14-TSS14S97	146,090
13466	화물	한국쓰리축공업	한쓰16톤장축트럭	HG16CT12-DP14LC	119,590
13467	화물	한국쓰리축공업	한쓰16톤장축트럭	HT16CT15-DPL9,5L81	97,650
13468	화물	한국쓰리축공업	한쓰16톤장축트럭	HT16CT16-DPL14L95	126,900
13469	화물	한국쓰리축공업	한쓰16톤장축트럭	HT16CT16-DPL9,5L81	103,860
13470	화물	한국쓰리축공업	한쓰16톤초장축트럭	HG16CT12-DP16SC	103,010
13471	화물	한국쓰리축공업	한쓰16톤초장축트럭	HT16CP18-DPS9,5S91	106,590
13472	화물	한국쓰리축공업	한쓰16톤초장축트럭	HT16CT15-DPL14U98	116,220
13473	화물	한국쓰리축공업	한쓰16톤특초장축트럭	HT16CT16-HXH14S97	138,160
13474	화물	한국쓰리축공업	한쓰17톤극장축트럭	HT17CT19-DPS9,5L81	112,000
13475	화물	한국쓰리축공업	한쓰17톤윙바디트럭	HT17WT15-DPL14L95	129,400
13476	화물	한국쓰리축공업	한쓰17톤윙바디트럭	HT17WT16-DPL14L95	127,680
13477	화물	한국쓰리축공업	한쓰17톤장축트럭	HG17CT12A-H14S95	112,700
13478	화물	한국쓰리축공업	한쓰17톤장축트럭	HT17CT13-DPL14L95	120,400
13479	화물	한국쓰리축공업	한쓰17톤장축트럭	HT17CT14-SCA14L95	166,220
13480	화물	한국쓰리축공업	한쓰17톤장축트럭	HT17CT16-DPL14L95	125,500
13481	화물	한국쓰리축공업	한쓰17톤장축트럭	HT17CT17-DPS9,5L81	103,500
13482	화물	한국쓰리축공업	한쓰17톤장축트럭	HT17CT18-DPS14L95	132,310
13483	화물	한국쓰리축공업	한쓰17톤장축트럭	HT17CT19-DPS14L95	146,700
13484	화물	한국쓰리축공업	한쓰17톤초장축트럭	HT17CT14-TSS14U95	115,000
13485	화물	한국쓰리축공업	한쓰17톤특초장축트럭	HT17CT14-TSS14S95	116,450
13486	화물	한국쓰리축공업	한쓰17톤특초장축트럭	HT17CT16-TSS14S95	138,000
13487	화물	한국쓰리축공업	한쓰17톤특초장축트럭	HT17CT17-HXS14S95	139,800
13488	화물	한국쓰리축공업	한쓰17톤특초장축트럭	HT17CT18-HXS14S95	136,630
13489	화물	한국쓰리축공업	한쓰17톤특초장축트럭	HT17CT19-HXS27,1S95	144,300
13490	화물	한국쓰리축공업	한쓰19톤장축트럭	HT19CT13-DPL14L90	120,400
13491	화물	한국쓰리축공업	한쓰19톤초장축트럭	HT19CT12-DP16SC	103,500
13492	화물	한국쓰리축공업	한쓰2,0톤너클크레인트럭	HT2,0NP15-MD5F74	102,950

연번	차종	제 작 사	차 명	형 식	기준가격
13493	화물	한국쓰리축공업	한쓰2.0톤크레인집게차	HT2,0NP16-PSSF74	111,270
13494	화물	한국쓰리축공업	한쓰2.1톤너클크레인트럭	HG21NC11-H574	60,850
13495	화물	한국쓰리축공업	한쓰2.1톤크레인집게차	HT2,1NP17-MD4,5F63	115,270
13496	화물	한국쓰리축공업	한쓰2.1톤크레인집게차	HT2,1NP17-MD5F74	108,540
13497	화물	한국쓰리축공업	한쓰2.1톤크레인집게차	HT2,1NP18-MD5F63	106,610
13498	화물	한국쓰리축공업	한쓰2.2톤너클크레인트럭	HT2,2NP15-PS4,5F63	105,400
13499	화물	한국쓰리축공업	한쓰2.2톤크레인집게차	HT2,2NP17-MD5F70	107,290
13500	화물	한국쓰리축공업	한쓰2.2톤크레인집게차	HT2,2NP18-MD5F70	109,040
13501	화물	한국쓰리축공업	한쓰2.2톤크레인집게차	HT2,2NP18-MD5F74	109,800
13502	화물	한국쓰리축공업	한쓰2.2톤크레인카고트럭	HT2,2CCP17-MD4,5F70	120,040
13503	화물	한국쓰리축공업	한쓰2.3톤크레인집게차	HT2,3NP17-MD5F70	109,290
13504	화물	한국쓰리축공업	한쓰2.3톤크레인집게차	HT2,3NP17-MD5F74	110,740
13505	화물	한국쓰리축공업	한쓰2.3톤크레인집게차	HT2,3NP18-MD5F70	111,700
13506	화물	한국쓰리축공업	한쓰2.3톤크레인집게차	HT2,3NP18-MD5F74	114,970
13507	화물	한국쓰리축공업	한쓰2.3톤크레인카고트럭	HT2,3CCP17-MD4,5F70	116,700
13508	화물	한국쓰리축공업	한쓰2.3톤크레인카고트럭	HT2,3CCP18-MD4,5F63	126,220
13509	화물	한국쓰리축공업	한쓰2.3톤크레인카고트럭	HT2,3CCP18-MD4,5F74	123,910
13510	화물	한국쓰리축공업	한쓰2.3톤크레인카고트럭	HT2,3CCP18-MD5F70	132,210
13511	화물	한국쓰리축공업	한쓰2.4톤너클크레인트럭	HT2,4NP15-PS4,5F75	107,860
13512	화물	한국쓰리축공업	한쓰2.5톤너클크레인트럭	HT2,5NP14-MW5F83	111,500
13513	화물	한국쓰리축공업	한쓰2.5톤크레인카고트럭	HT2,5CCP18-ND16,6F86	129,590
13514	화물	한국쓰리축공업	한쓰2.6톤너클크레인트럭	HT2,6NP14-ND5F86	109,040
13515	화물	한국쓰리축공업	한쓰21톤상승윈바디트럭	HT21WUT17-DPS19L103	148,500
13516	화물	한국쓰리축공업	한쓰21톤장축트럭	HT21CT13A-DPL19L101	140,310
13517	화물	한국쓰리축공업	한쓰21톤중축트럭	HT21CP15-TSS17M75	115,110
13518	화물	한국쓰리축공업	한쓰21톤초장축트럭	HG21CTM9-D19LC	106,610
13519	화물	한국쓰리축공업	한쓰22톤코일운송트럭	HT22COT17-DPS19L101	167,800
13520	화물	한국쓰리축공업	한쓰23.5톤장축트럭	HT23,5CT16-DPL19L101	146,700
13521	화물	한국쓰리축공업	한쓰23.5톤장축트럭	HT23,5CT17-DPL19L101	148,500
13522	화물	한국쓰리축공업	한쓰23.5톤장축트럭	HT23,5CT18-DPS19L102	160,310
13523	화물	한국쓰리축공업	한쓰23톤중축트럭	HG23CP12-H17MC	116,600
13524	화물	한국쓰리축공업	한쓰23톤장축트럭	HT23CT18-DPS19L102	170,000
13525	화물	한국쓰리축공업	한쓰23톤초장축트럭	HG23CT11-DP19C	122,330
13526	화물	한국쓰리축공업	한쓰24톤장축트럭	HT24CT14A-DPL19L101	135,650
13527	화물	한국쓰리축공업	한쓰24톤중축트럭	HT24CP13-DPL16M81	126,900
13528	화물	한국쓰리축공업	한쓰24톤특중축트럭	HT24CP14-TSS17S72	135,400
13529	화물	한국쓰리축공업	한쓰24톤평카고트럭	HT24FCT-DPL19U101	132,310
13530	화물	한국쓰리축공업	한쓰25톤장축트럭	HT25CT14A-TSS19U101	142,140
13531	화물	한국쓰리축공업	한쓰25톤장축트럭	HT25CT17-DPS18L101	148,500
13532	화물	한국쓰리축공업	한쓰25톤장축트럭	HT25CT19-DPS18L101	165,310
13533	화물	한국쓰리축공업	한쓰25톤초장축트럭	HG25CT12-TD19L101	131,100
13534	화물	한국쓰리축공업	한쓰25톤초장축트럭	HT25CT14A-TSS19S103	148,490
13535	화물	한국쓰리축공업	한쓰25톤초장축트럭	HT25CT16-TSS19S101	157,170
13536	화물	한국쓰리축공업	한쓰25톤초장축트럭	HT25CT16-TSS19S103	159,400
13537	화물	한국쓰리축공업	한쓰25톤초장축트럭	HT25CT18-HXH19S101	168,500
13538	화물	한국쓰리축공업	한쓰26.5톤단축트럭	HT26,5CP19-DPS19,5C91	160,860
13539	화물	한국쓰리축공업	한쓰26.5톤컨테이너운반트럭	HT26,5CTP16-DPL16,5M80	141,810
13540	화물	한국쓰리축공업	한쓰26톤장축트럭	HT26CT12A-DP18LC	142,500
13541	화물	한국쓰리축공업	한쓰26톤장축트럭	HT26CT16-DPS18L101	148,500
13542	화물	한국쓰리축공업	한쓰26톤중축트럭	HT26CP16-DPL16,5M72	153,270
13543	화물	한국쓰리축공업	한쓰26톤초장축카고트럭	HT26CP17-DPL19U101	148,500
13544	화물	한국쓰리축공업	한쓰26톤초장축트럭	HG26CT12-DP19,5LC	135,440
13545	화물	한국쓰리축공업	한쓰26톤초장축트럭	HT26CP16-HXS19S101	154,500
13546	화물	한국쓰리축공업	한쓰2톤너클크레인트럭	HG2NC11-H574	76,320
13547	화물	한국쓰리축공업	한쓰2톤너클크레인트럭	HT2NP121-MD5F74	99,740
13548	화물	한국쓰리축공업	한쓰2톤크레인집게차	HT2NP17-MD4,5F70	108,100

연번	차종	제 작 사	차 명	형 식	기준가격
13549	화물	한국쓰리축공업	한쓰2톤크레인집게차	HT2NP17-MD5F63	112,860
13550	화물	한국쓰리축공업	한쓰2톤크레인집게차	HT2NP17-MD5F70	106,800
13551	화물	한국쓰리축공업	한쓰2톤크레인집게차	HT2NP17-MD5F74	110,560
13552	화물	한국쓰리축공업	한쓰2톤크레인집게차	HT2NP18-MD5F70	114,140
13553	화물	한국쓰리축공업	한쓰2톤크레인집게차	HT2NP18-MD5F74	116,360
13554	화물	한국쓰리축공업	한쓰3.7톤크레인집게차	HT3.7NP19-HXS14.5L95	189,620
13555	화물	한국쓰리축공업	한쓰4.5톤기축운반트럭	HT4.5AP16-PS4.5F75	77,180
13556	화물	한국쓰리축공업	한쓰4.5톤기축운반트럭	HT4.5AVT15-MD4.5F74	94,120
13557	화물	한국쓰리축공업	한쓰4.5톤기축운반트럭	HT4.5AVT19-PS4.5F71H	114,500
13558	화물	한국쓰리축공업	한쓰4.5톤기축장축트럭	EZB-D	52,430
13559	화물	한국쓰리축공업	한쓰4.5톤기축장축트럭	HAU2-3	51,900
13560	화물	한국쓰리축공업	한쓰4.5톤기축장축트럭	HD4.5CT-EK	48,450
13561	화물	한국쓰리축공업	한쓰4.5톤기축장축트럭	HD4.5CT-EK-A	50,420
13562	화물	한국쓰리축공업	한쓰4.5톤기축장축트럭	HG4.5CP121-DP4.5EC	70,040
13563	화물	한국쓰리축공업	한쓰4.5톤기축장축트럭	HG4.5CP71-D4.5EC	51,720
13564	화물	한국쓰리축공업	한쓰4.5톤기축장축트럭	HG4.5CP8-D4.5EC	58,860
13565	화물	한국쓰리축공업	한쓰4.5톤기축장축트럭	HG4.5CP8D-D4.5EC	53,280
13566	화물	한국쓰리축공업	한쓰4.5톤기축장축트럭	HG4.5CT71-D4.5EC	50,250
13567	화물	한국쓰리축공업	한쓰4.5톤기축장축트럭	HT4.5CP16-ND4.5F86	81,200
13568	화물	한국쓰리축공업	한쓰4.5톤기축장축트럭	HT4.5CT16-ND4.5F86	81,130
13569	화물	한국쓰리축공업	한쓰4.5톤기축장축트럭	HT4.5CT17-MD4.5F75	62,360
13570	화물	한국쓰리축공업	한쓰4.5톤기축장축트럭	HT4.5CT18-PS4.5F84H	86,720
13571	화물	한국쓰리축공업	한쓰4.5톤기축플러스트럭	AM518CL-A	59,660
13572	화물	한국쓰리축공업	한쓰4.5톤기축플러스트럭	C6CHF1	58,580
13573	화물	한국쓰리축공업	한쓰4.5톤기축플러스트럭	E6700-B	59,040
13574	화물	한국쓰리축공업	한쓰4.5톤기축플러스트럭	EZB-D	59,040
13575	화물	한국쓰리축공업	한쓰4.5톤기축플러스트럭	HA732A	55,380
13576	화물	한국쓰리축공업	한쓰4.5톤기축플러스트럭	HD100-17	58,580
13577	화물	한국쓰리축공업	한쓰4.5톤기축플러스트럭	HD4.5CM-15	56,020
13578	화물	한국쓰리축공업	한쓰4.5톤기축플러스트럭	HD4.5CT-5EK	55,560
13579	화물	한국쓰리축공업	한쓰4.5톤기축플러스트럭	HD4.5CT-7EB	56,260
13580	화물	한국쓰리축공업	한쓰4.5톤기축플러스트럭	HD4.5CT-EK-A	49,530
13581	화물	한국쓰리축공업	한쓰4.5톤기축플러스트럭	HD5CT-EK	69,940
13582	화물	한국쓰리축공업	한쓰4.5톤기축플러스트럭	HG4.5CP10-DP4.5LC	66,200
13583	화물	한국쓰리축공업	한쓰4.5톤기축플러스트럭	HG4.5CP10-H4.5U74	57,760
13584	화물	한국쓰리축공업	한쓰4.5톤기축플러스트럭	HG4.5CP121-DP4.5LC	69,220
13585	화물	한국쓰리축공업	한쓰4.5톤기축플러스트럭	HG4.5CP121-DP4.5LC(N)	70,590
13586	화물	한국쓰리축공업	한쓰4.5톤기축플러스트럭	HG4.5CP121-DP5LC	67,670
13587	화물	한국쓰리축공업	한쓰4.5톤기축플러스트럭	HG4.5CP12A-DP4.5LC	80,510
13588	화물	한국쓰리축공업	한쓰4.5톤기축플러스트럭	HG4.5CP12-D4.5LC	65,800
13589	화물	한국쓰리축공업	한쓰4.5톤기축플러스트럭	HG4.5CP12-DP4.5LC	69,470
13590	화물	한국쓰리축공업	한쓰4.5톤기축플러스트럭	HG4.5CP12-DP5LC	64,620
13591	화물	한국쓰리축공업	한쓰4.5톤기축플러스트럭	HG4.5CP12-H574	60,770
13592	화물	한국쓰리축공업	한쓰4.5톤기축플러스트럭	HG4.5CP12-H74	64,700
13593	화물	한국쓰리축공업	한쓰4.5톤기축플러스트럭	HG4.5CP72-D4.5LC	52,670
13594	화물	한국쓰리축공업	한쓰4.5톤기축플러스트럭	HG4.5CP874-H4.5U	55,680
13595	화물	한국쓰리축공업	한쓰4.5톤기축플러스트럭	HG4.5CP8-D4.5LC	58,850
13596	화물	한국쓰리축공업	한쓰4.5톤기축플러스트럭	HG4.5CP91-H474	57,200
13597	화물	한국쓰리축공업	한쓰4.5톤기축플러스트럭	HG4.5CP9-H4.5U74	59,660
13598	화물	한국쓰리축공업	한쓰4.5톤기축플러스트럭	HG4.5CT10-H74	57,320
13599	화물	한국쓰리축공업	한쓰4.5톤기축플러스트럭	HG4.5CT11-DP4.5LC	68,880
13600	화물	한국쓰리축공업	한쓰4.5톤기축플러스트럭	HG4.5CT121-DP4.5LC	69,000
13601	화물	한국쓰리축공업	한쓰4.5톤기축플러스트럭	HG4.5CT121-DP5LC	70,960
13602	화물	한국쓰리축공업	한쓰4.5톤기축플러스트럭	HG4.5CT12A-DP4.5LC	74,540
13603	화물	한국쓰리축공업	한쓰4.5톤기축플러스트럭	HG4.5CT12-D4.5LC	66,640
13604	화물	한국쓰리축공업	한쓰4.5톤기축플러스트럭	HG4.5CT12D-DP4.5LC	63,580

연번	차종	제 작 사	차 명	형 식	기준가격
13605	화물	한국쓰리축공업	한쓰4.5톤극플러스트럭	HG4,5CT12-DP4,5LC	73,490
13606	화물	한국쓰리축공업	한쓰4.5톤극플러스트럭	HG4,5CT12-H574	62,740
13607	화물	한국쓰리축공업	한쓰4.5톤극플러스트럭	HG4,5CT12-H74	60,420
13608	화물	한국쓰리축공업	한쓰4.5톤극플러스트럭	HG4,5CT72-D4,5LC	50,900
13609	화물	한국쓰리축공업	한쓰4.5톤극플러스트럭	HG4,5CT874-H4,5U	57,960
13610	화물	한국쓰리축공업	한쓰4.5톤극플러스트럭	HG4,5CT8-D4,5LC	58,840
13611	화물	한국쓰리축공업	한쓰4.5톤극플러스트럭	HG4,5CT9-H4,5U74	55,280
13612	화물	한국쓰리축공업	한쓰4.5톤극플러스트럭	HT4,5CP121-PS5F75	71,310
13613	화물	한국쓰리축공업	한쓰4.5톤극플러스트럭	HT4,5CP13-MD4,5F74	62,580
13614	화물	한국쓰리축공업	한쓰4.5톤극플러스트럭	HT4,5CP14A-MD4,5F74	68,550
13615	화물	한국쓰리축공업	한쓰4.5톤극플러스트럭	HT4,5CP14-PS4,5F75B	74,770
13616	화물	한국쓰리축공업	한쓰4.5톤극플러스트럭	HT4,5CP15-MD4,5F74	63,630
13617	화물	한국쓰리축공업	한쓰4.5톤극플러스트럭	HT4,5CP16-PS4,5F75	79,810
13618	화물	한국쓰리축공업	한쓰4.5톤극플러스트럭	HT4,5CP16-PS4,5F75H	84,880
13619	화물	한국쓰리축공업	한쓰4.5톤극플러스트럭	HT4,5CP17-MD4,5F74	73,100
13620	화물	한국쓰리축공업	한쓰4.5톤극플러스트럭	HT4,5CP17-MD5F74	70,900
13621	화물	한국쓰리축공업	한쓰4.5톤극플러스트럭	HT4,5CP17-ND4,5F75	74,070
13622	화물	한국쓰리축공업	한쓰4.5톤극플러스트럭	HT4,5CT12-PS5F75	71,180
13623	화물	한국쓰리축공업	한쓰4.5톤극플러스트럭	HT4,5CT13-MD4,5F74	63,300
13624	화물	한국쓰리축공업	한쓰4.5톤극플러스트럭	HT4,5CT14-PS4,5F75B	74,440
13625	화물	한국쓰리축공업	한쓰4.5톤극플러스트럭	HT4,5CT15-MD4,5F74	63,580
13626	화물	한국쓰리축공업	한쓰4.5톤극플러스트럭	HT4,5CT15-VOL4,5F75	86,810
13627	화물	한국쓰리축공업	한쓰4.5톤극플러스트럭	HT4,5CT16-ND4,5F75	73,800
13628	화물	한국쓰리축공업	한쓰4.5톤극플러스트럭	HT4,5CT16-PS4,5F75	77,840
13629	화물	한국쓰리축공업	한쓰4.5톤극플러스트럭	HT4,5CT16-PS4,5F75H	83,180
13630	화물	한국쓰리축공업	한쓰4.5톤극플러스트럭	HT4,5CT16-PS5F75	76,360
13631	화물	한국쓰리축공업	한쓰4.5톤극플러스트럭	HT4,5CT17-MD4,5F74	69,000
13632	화물	한국쓰리축공업	한쓰4.5톤극플러스트럭	HT4,5CT17-MD5F74	72,560
13633	화물	한국쓰리축공업	한쓰4.5톤극플러스트럭	SH-25S-DP	56,750
13634	화물	한국쓰리축공업	한쓰4.5톤극플러스트럭	SL-25S-DP	56,750
13635	화물	한국쓰리축공업	한쓰4.5톤극플러스트럭	Y7B51R	58,580
13636	화물	한국쓰리축공업	한쓰4.5톤와이드트럭	HG4,5CP11-H76	66,130
13637	화물	한국쓰리축공업	한쓰4.5톤와이드트럭	HG4,5CT10-H476	67,340
13638	화물	한국쓰리축공업	한쓰4.5톤와이드트럭	HG4,5CT11-H83	58,490
13639	화물	한국쓰리축공업	한쓰4.5톤와이드트럭	HG4,5CT12-H83	68,210
13640	화물	한국쓰리축공업	한쓰4.5톤와이드트럭	HT4,5CP12-MW4,5F76	71,300
13641	화물	한국쓰리축공업	한쓰4.5톤와이드트럭	HT4,5CP15-MW4,5F76	74,790
13642	화물	한국쓰리축공업	한쓰4.5톤와이드트럭	HT4,5CP15-MW4,5F83	82,210
13643	화물	한국쓰리축공업	한쓰4.5톤와이드트럭	HT4,5CT12-MW4,5F76	75,200
13644	화물	한국쓰리축공업	한쓰4.5톤와이드트럭	HT4,5CT12-MW4,5F83	74,500
13645	화물	한국쓰리축공업	한쓰4.5톤와이드트럭	HT4,5CT14-MW5F83	74,150
13646	화물	한국쓰리축공업	한쓰4.5톤와이드트럭	HT4,5CT15-MW4,5F76	81,570
13647	화물	한국쓰리축공업	한쓰4.5톤와이드트럭	HT4,5CT15-MW4,5F83	75,800
13648	화물	한국쓰리축공업	한쓰4.5톤와이드트럭	HT4,5CT15-MW5F83	80,400
13649	화물	한국쓰리축공업	한쓰4.5톤와이드트럭	HT4,5CT16-MW4,5F89	75,300
13650	화물	한국쓰리축공업	한쓰4.5톤울트라트럭	HG4,5CP10-D4,5UC	63,930
13651	화물	한국쓰리축공업	한쓰4.5톤울트라트럭	HG4,5CP12-D4,5UC	72,270
13652	화물	한국쓰리축공업	한쓰4.5톤울트라트럭	HG4,5CT10-D4,5UC	64,210
13653	화물	한국쓰리축공업	한쓰4.5톤울트라트럭	HG4,5CT12-D4,5UC	72,720
13654	화물	한국쓰리축공업	한쓰4.5톤왕바디트럭	HT4,5WT15A-PS4,5F75B	100,000
13655	화물	한국쓰리축공업	한쓰4.5톤장축트럭	HT4,5CT16-PS4,5F75H	77,950
13656	화물	한국쓰리축공업	한쓰4.5톤장축트럭	HT4,5CT17-MD4,5F53	67,400
13657	화물	한국쓰리축공업	한쓰4.5톤초장축트럭	HD4,5CT-EK-AA	61,530
13658	화물	한국쓰리축공업	한쓰4.5톤초장축트럭	HD4,5CT-NLK	56,700
13659	화물	한국쓰리축공업	한쓰4.5톤초장축트럭	HG4,5CP71-D4,5SC	49,630
13660	화물	한국쓰리축공업	한쓰4.5톤초장축트럭	HG4,5CP8-D4,5SC	56,110

연번	차종	제 작 사	차 명	형 식	기준가격
13661	화물	한국쓰리추공업	한쓰4,5톤초장축트럭	HG4,5CP8-H4,5SD8	53,640
13662	화물	한국쓰리추공업	한쓰4,5톤초장축트럭	HG4,5CP9-H4,5S6	55,630
13663	화물	한국쓰리추공업	한쓰4,5톤초장축트럭	HG4,5CT12-H4,5S6	60,240
13664	화물	한국쓰리추공업	한쓰4,5톤초장축트럭	HT4,5CP131-MD4,5F63	59,000
13665	화물	한국쓰리추공업	한쓰4,5톤초장축트럭	HT4,5CP15-MD4,5F63	62,120
13666	화물	한국쓰리추공업	한쓰4,5톤초장축트럭	HT4,5CP17-MD4,5F63	68,300
13667	화물	한국쓰리추공업	한쓰4,5톤초장축트럭	HT4,5CP18-MD4,5F63	75,700
13668	화물	한국쓰리추공업	한쓰4,5톤초장축트럭	HT4,5CT13-MD4,5F625	59,800
13669	화물	한국쓰리추공업	한쓰4,5톤초장축트럭	HT4,5CT15-MD4,5F63	59,500
13670	화물	한국쓰리추공업	한쓰4,5톤초장축트럭	HT4,5CT18-MD4,5F63	69,970
13671	화물	한국쓰리추공업	한쓰4,5톤플러스트럭	HG4,5CP8-H4,5U7	55,090
13672	화물	한국쓰리추공업	한쓰4,5톤플러스트럭	HG4,5CT12-H47	56,000
13673	화물	한국쓰리추공업	한쓰4,5톤플러스트럭	HG4,5CT9-H4,5U7	51,770
13674	화물	한국쓰리추공업	한쓰4,5톤플러스트럭	HT4,5CP121-MD4,5F70	60,070
13675	화물	한국쓰리추공업	한쓰4,5톤플러스트럭	HT4,5CP15-MD4,5F70	62,750
13676	화물	한국쓰리추공업	한쓰4,5톤플러스트럭	HT4,5CP16-MD4,5F74	75,940
13677	화물	한국쓰리추공업	한쓰4,5톤플러스트럭	HT4,5CP17-MD4,5F70	62,290
13678	화물	한국쓰리추공업	한쓰4,5톤플러스트럭	HT4,5CT15-MD4,5F70	69,600
13679	화물	한국쓰리추공업	한쓰4,9톤암롤트럭	HT4,9AP18-MD5F63	90,770
13680	화물	한국쓰리추공업	한쓰5,2톤암롤트럭	HT5,2AP15-MD5F63	79,390
13681	화물	한국쓰리추공업	한쓰5,5톤국플러스트럭	HG5,5CT10-DP5LC	60,900
13682	화물	한국쓰리추공업	한쓰5톤국초장축트럭	HG5CT71-D5EC	49,320
13683	화물	한국쓰리추공업	한쓰5톤국플러스트럭	HG5CP11-H574	60,420
13684	화물	한국쓰리추공업	한쓰5톤국플러스트럭	HG5CP121-DP4,5LC	72,400
13685	화물	한국쓰리추공업	한쓰5톤국플러스트럭	HG5CP12-H574	60,710
13686	화물	한국쓰리추공업	한쓰5톤국플러스트럭	HG5CP72-D5LC	51,190
13687	화물	한국쓰리추공업	한쓰5톤국플러스트럭	HG5CT11-H574	60,540
13688	화물	한국쓰리추공업	한쓰5톤국플러스트럭	HG5CT9-H5U74	52,510
13689	화물	한국쓰리추공업	한쓰5톤국플러스트럭	HT5CP13-MD5F74	61,800
13690	화물	한국쓰리추공업	한쓰5톤국플러스트럭	HT5CP15-MD5F74	61,930
13691	화물	한국쓰리추공업	한쓰5톤국플러스트럭	HT5CP17-MD5F74	72,600
13692	화물	한국쓰리추공업	한쓰5톤국플러스트럭	HT5CT13-MD5F74	60,710
13693	화물	한국쓰리추공업	한쓰5톤국플러스트럭	HT5CT15-MD5F74	62,630
13694	화물	한국쓰리추공업	한쓰5톤국플러스트럭	HT5CT16-MD5F74	75,940
13695	화물	한국쓰리추공업	한쓰5톤국플러스트럭	HT5CT17-MD5F74	70,600
13696	화물	한국쓰리추공업	한쓰5톤와이드트럭	HG5CT11-H5W83	62,290
13697	화물	한국쓰리추공업	한쓰5톤와이드트럭	HT5CP12-MW5F83	72,300
13698	화물	한국쓰리추공업	한쓰5톤와이드트럭	HT5CT12-MW5F83	72,100
13699	화물	한국쓰리추공업	한쓰5톤와이드트럭	HT5CT15-MW5F83	83,690
13700	화물	한국쓰리추공업	한쓰5톤와이드트럭	HT5CT17-MW5F89	91,960
13701	화물	한국쓰리추공업	한쓰5톤울트라트럭	HG5CP12-D5UC	74,660
13702	화물	한국쓰리추공업	한쓰5톤초장축트럭	HG5CP11-H5S6	56,820
13703	화물	한국쓰리추공업	한쓰5톤초장축트럭	HG5CT12-H63	58,770
13704	화물	한국쓰리추공업	한쓰5톤초장축트럭	HT5CP15-MD5F63	59,470
13705	화물	한국쓰리추공업	한쓰5톤초장축트럭	HT5CP17-MD5F63	67,000
13706	화물	한국쓰리추공업	한쓰5톤초장축트럭	HT5CT15-MD5F63	69,400
13707	화물	한국쓰리추공업	한쓰5톤초장축트럭	HT5CT18-MD5F63	72,400
13708	화물	한국쓰리추공업	한쓰5톤플러스트럭	HG5CP12-H70	58,030
13709	화물	한국쓰리추공업	한쓰5톤플러스트럭	HG5CT8-H5U7	58,360
13710	화물	한국쓰리추공업	한쓰5톤플러스트럭	HT5CP13-MD5F70	60,400
13711	화물	한국쓰리추공업	한쓰5톤플러스트럭	HT5CP15-MD5F70	67,100
13712	화물	한국쓰리추공업	한쓰5톤플러스트럭	HT5CT15-MD5F70	59,100
13713	화물	한국쓰리추공업	한쓰6,5톤국초장축트럭	HD8CM-AX-2	57,540
13714	화물	한국쓰리추공업	한쓰6,5톤국초장축트럭	HG6,5CP8-D5EC	57,520
13715	화물	한국쓰리추공업	한쓰6,5톤국초장축트럭	HT6,5CP121-PS4,5F73	70,590
13716	화물	한국쓰리추공업	한쓰6,5톤국초장축트럭	HT6,5CP17-ND4,5F86	81,090

연번	차종	제 작 사	차 명	형 식	기준가격
13717	화물	한국쓰리축공업	한쓰6.5톤극초장축트럭	HT6.5CT121-ND4.5F86	73,180
13718	화물	한국쓰리축공업	한쓰6.5톤극초장축트럭	HT6.5CT16-ND4.5F86	81,130
13719	화물	한국쓰리축공업	한쓰6.5톤극초장축트럭	HT6.5CT19-DPS4.5F88	95,900
13720	화물	한국쓰리축공업	한쓰6.5톤극플러스트럭	F8ABA2	59,020
13721	화물	한국쓰리축공업	한쓰6.5톤극플러스트럭	HD4.5CT-5EK	49,400
13722	화물	한국쓰리축공업	한쓰6.5톤극플러스트럭	HD5CT-EK-A	58,520
13723	화물	한국쓰리축공업	한쓰6.5톤극플러스트럭	HG6.5CP11D-DP4.5LC	61,820
13724	화물	한국쓰리축공업	한쓰6.5톤극플러스트럭	HG6.5CP11-DP4.5LC	72,310
13725	화물	한국쓰리축공업	한쓰6.5톤극플러스트럭	HG6.5CP11-H4.5U74	63,870
13726	화물	한국쓰리축공업	한쓰6.5톤극플러스트럭	HG6.5CP121-DP4.5LC	71,400
13727	화물	한국쓰리축공업	한쓰6.5톤극플러스트럭	HG6.5CP12-DP4.5LC	71,920
13728	화물	한국쓰리축공업	한쓰6.5톤극플러스트럭	HG6.5CP8-D5LC	58,350
13729	화물	한국쓰리축공업	한쓰6.5톤극플러스트럭	HG6.5CT121-DP4.5LC	71,540
13730	화물	한국쓰리축공업	한쓰6.5톤극플러스트럭	HG6.5CT12-DP5LC	70,900
13731	화물	한국쓰리축공업	한쓰6.5톤극플러스트럭	HG6.5CT12-H74	61,110
13732	화물	한국쓰리축공업	한쓰6.5톤극플러스트럭	HG6.5CT8-D5LC	61,460
13733	화물	한국쓰리축공업	한쓰6.5톤극플러스트럭	HT6.5CP13-MD4.5F74	63,400
13734	화물	한국쓰리축공업	한쓰6.5톤극플러스트럭	HT6.5CP13-MD5F74	60,100
13735	화물	한국쓰리축공업	한쓰6.5톤극플러스트럭	HT6.5CP14-PS5F75	71,400
13736	화물	한국쓰리축공업	한쓰6.5톤극플러스트럭	HT6.5CP15-MD4.5F74	63,640
13737	화물	한국쓰리축공업	한쓰6.5톤극플러스트럭	HT6.5CP15-MD5F74	63,620
13738	화물	한국쓰리축공업	한쓰6.5톤극플러스트럭	HT6.5CP15-PS4.5F75B	74,900
13739	화물	한국쓰리축공업	한쓰6.5톤극플러스트럭	HT6.5CP16-PS4.5F75	69,000
13740	화물	한국쓰리축공업	한쓰6.5톤극플러스트럭	HT6.5CP16-PS4.5F75H	83,180
13741	화물	한국쓰리축공업	한쓰6.5톤극플러스트럭	HT6.5CP17-MD4.5F74	72,600
13742	화물	한국쓰리축공업	한쓰6.5톤극플러스트럭	HT6.5CT121-ND4.5F75	68,200
13743	화물	한국쓰리축공업	한쓰6.5톤극플러스트럭	HT6.5CT121-PS4.5F75	75,000
13744	화물	한국쓰리축공업	한쓰6.5톤극플러스트럭	HT6.5CT13-MD4.5F74	61,900
13745	화물	한국쓰리축공업	한쓰6.5톤극플러스트럭	HT6.5CT14-PS4.5F75B	74,590
13746	화물	한국쓰리축공업	한쓰6.5톤극플러스트럭	HT6.5CT15-MD4.5F74	62,630
13747	화물	한국쓰리축공업	한쓰6.5톤극플러스트럭	HT6.5CT16A-PS4.5F75	77,600
13748	화물	한국쓰리축공업	한쓰6.5톤극플러스트럭	HT6.5CT16-ND4.5F75	74,100
13749	화물	한국쓰리축공업	한쓰6.5톤극플러스트럭	HT6.5CT16-PS4.5F75H	84,500
13750	화물	한국쓰리축공업	한쓰6.5톤극플러스트럭	HT6.5CT16-VOL4.5F78	90,900
13751	화물	한국쓰리축공업	한쓰6.5톤극플러스트럭	HT6.5CT17-MD5F74	62,800
13752	화물	한국쓰리축공업	한쓰6.5톤내장탑트럭	HT6.5BT19-MW16.6F89	97,270
13753	화물	한국쓰리축공업	한쓰6.5톤와이드트럭	HT6.5CT12-MW4.5F83	74,500
13754	화물	한국쓰리축공업	한쓰6.5톤와이드트럭	HT6.5CT12-MW5F83	76,340
13755	화물	한국쓰리축공업	한쓰6.5톤와이드트럭	HT6.5CT16-MW5F83	84,000
13756	화물	한국쓰리축공업	한쓰6.5톤울트라트럭	HG6.5CP12-D4.5UC	72,500
13757	화물	한국쓰리축공업	한쓰6.5톤초장축트럭	HG6.5CP8-H5S8	52,410
13758	화물	한국쓰리축공업	한쓰6.5톤초장축트럭	HG6.5CP9-H5S6	55,670
13759	화물	한국쓰리축공업	한쓰6.5톤초장축트럭	HT6.5CT17-PS4.5F84H	85,810
13760	화물	한국쓰리축공업	한쓰6.5톤플러스트럭	HD5CT-ER	56,300
13761	화물	한국쓰리축공업	한쓰6.5톤플러스트럭	HG6.5CP8-H5U7	54,240
13762	화물	한국쓰리축공업	한쓰6.5톤플러스트럭	HG6.5CP9-H5U7	55,850
13763	화물	한국쓰리축공업	한쓰6.5톤플러스트럭	HG6.5CP9-H5U74	56,980
13764	화물	한국쓰리축공업	한쓰6.5톤플러스트럭	HT6.5CT13-MD5F74	61,800
13765	화물	한국쓰리축공업	한쓰6.5톤활어운반트럭	HT6.5FP15-MD5F74	68,720
13766	화물	한국쓰리축공업	한쓰6.8톤활어운반트럭	HT6.8FMP16-MD5F63	71,450
13767	화물	한국쓰리축공업	한쓰6.5톤극플러스트럭	HG6CP874-H5U	54,050
13768	화물	한국쓰리축공업	한쓰6.5톤극플러스트럭	HG6CT874-H5U	56,090
13769	화물	한국쓰리축공업	한쓰7.5톤극플러스트럭	HG7.5CP10D-D4.5LC	59,610
13770	화물	한국쓰리축공업	한쓰7.5톤극초장축트럭	HG7.5CP121-DP5EC	71,730
13771	화물	한국쓰리축공업	한쓰7.5톤극초장축트럭	HG7.5CP8-D5EC	62,300
13772	화물	한국쓰리축공업	한쓰7.5톤극초장축트럭	HG7.5CT8-D5EC	57,890

연번	차종	제 작 사	차 명	형 식	기준가격
13773	화물	한국쓰리축공업	한쓰7.5톤극초장축트럭	HT7.5CP121-ND4.5F86	72,680
13774	화물	한국쓰리축공업	한쓰7.5톤극초장축트럭	HT7.5CP16-ND4.5F86	80,090
13775	화물	한국쓰리축공업	한쓰7.5톤극초장축트럭	HT7.5CT121-ND4.5F86	72,720
13776	화물	한국쓰리축공업	한쓰7.5톤극초장축트럭	HT7.5CT16-ND4.5F86	78,900
13777	화물	한국쓰리축공업	한쓰7.5톤극초장축트럭	HT7.5CT18-MD15.5F74	78,510
13778	화물	한국쓰리축공업	한쓰7.5톤극초장축트럭	HT7.5CT18-PS4.5F84H	93,400
13779	화물	한국쓰리축공업	한쓰7.5톤극초장축트럭	HT7.5CT19-DPS4.5F88	92,700
13780	화물	한국쓰리축공업	한쓰7.5톤극플러스트럭	HG7.5CP121A-DP5LC	74,000
13781	화물	한국쓰리축공업	한쓰7.5톤극플러스트럭	HG7.5CP121-DP5LC	72,670
13782	화물	한국쓰리축공업	한쓰7.5톤극플러스트럭	HG7.5CP12-D4.5LC	67,300
13783	화물	한국쓰리축공업	한쓰7.5톤극플러스트럭	HG7.5CP12-D5LC	64,040
13784	화물	한국쓰리축공업	한쓰7.5톤극플러스트럭	HG7.5CP12-DP4.5LC	71,400
13785	화물	한국쓰리축공업	한쓰7.5톤극플러스트럭	HG7.5CP12-H574	60,670
13786	화물	한국쓰리축공업	한쓰7.5톤극플러스트럭	HG7.5CT121-DP4.5LC	70,680
13787	화물	한국쓰리축공업	한쓰7.5톤극플러스트럭	HG7.5CT121-DP5LC	71,240
13788	화물	한국쓰리축공업	한쓰7.5톤극플러스트럭	HG7.5CT8D-D5LC	58,340
13789	화물	한국쓰리축공업	한쓰7.5톤극플러스트럭	HG7.5CT9-D5LC	63,340
13790	화물	한국쓰리축공업	한쓰7.5톤극플러스트럭	HT7.5CP121-PS5F75	70,860
13791	화물	한국쓰리축공업	한쓰7.5톤극플러스트럭	HT7.5CP13-MD4.5F74	63,210
13792	화물	한국쓰리축공업	한쓰7.5톤극플러스트럭	HT7.5CP13-MD5F74	62,770
13793	화물	한국쓰리축공업	한쓰7.5톤극플러스트럭	HT7.5CP14-PS4.5F75B	74,800
13794	화물	한국쓰리축공업	한쓰7.5톤극플러스트럭	HT7.5CP15-MD4.5F74	63,210
13795	화물	한국쓰리축공업	한쓰7.5톤극플러스트럭	HT7.5CP15-MD5F74	67,990
13796	화물	한국쓰리축공업	한쓰7.5톤극플러스트럭	HT7.5CP16-PS4.5F75	78,400
13797	화물	한국쓰리축공업	한쓰7.5톤극플러스트럭	HT7.5CP17-MD4.5F74	71,100
13798	화물	한국쓰리축공업	한쓰7.5톤극플러스트럭	HT7.5CP17-MD5F74	72,600
13799	화물	한국쓰리축공업	한쓰7.5톤극플러스트럭	HT7.5CP18-PS4.5F75H	84,540
13800	화물	한국쓰리축공업	한쓰7.5톤극플러스트럭	HT7.5CT121-ND4.5F75	67,750
13801	화물	한국쓰리축공업	한쓰7.5톤극플러스트럭	HT7.5CT121-PS5F75	71,540
13802	화물	한국쓰리축공업	한쓰7.5톤극플러스트럭	HT7.5CT13A-PS4.5F75	74,430
13803	화물	한국쓰리축공업	한쓰7.5톤극플러스트럭	HT7.5CT13-MD5F74	54,800
13804	화물	한국쓰리축공업	한쓰7.5톤극플러스트럭	HT7.5CT14-BZ4.5F78	85,390
13805	화물	한국쓰리축공업	한쓰7.5톤극플러스트럭	HT7.5CT14-PS4.5F75B	74,770
13806	화물	한국쓰리축공업	한쓰7.5톤극플러스트럭	HT7.5CT15-MD4.5F74	62,860
13807	화물	한국쓰리축공업	한쓰7.5톤극플러스트럭	HT7.5CT15-MD5F74	63,640
13808	화물	한국쓰리축공업	한쓰7.5톤극플러스트럭	HT7.5CT16A-PS4.5F75H	75,900
13809	화물	한국쓰리축공업	한쓰7.5톤극플러스트럭	HT7.5CT16-ND4.5F75	74,070
13810	화물	한국쓰리축공업	한쓰7.5톤극플러스트럭	HT7.5CT16-PS4.5F75	78,700
13811	화물	한국쓰리축공업	한쓰7.5톤극플러스트럭	HT7.5CT16-VOL5F75	87,720
13812	화물	한국쓰리축공업	한쓰7.5톤극플러스트럭	HT7.5CT17-MD5F74	74,600
13813	화물	한국쓰리축공업	한쓰7.5톤극플러스트럭	HT7.5CT19-MD5F74	70,900
13814	화물	한국쓰리축공업	한쓰7.5톤와이드트럭	HG7.5CT11-H5W83	63,390
13815	화물	한국쓰리축공업	한쓰7.5톤와이드트럭	HT7.5CP17-MW5F83	79,840
13816	화물	한국쓰리축공업	한쓰7.5톤와이드트럭	HT7.5CT13-MW5F83	72,590
13817	화물	한국쓰리축공업	한쓰7.5톤와이드트럭	HT7.5CT15-MW4.5F83	83,820
13818	화물	한국쓰리축공업	한쓰7.5톤와이드트럭	HT7.5CT15-MW5F76	82,300
13819	화물	한국쓰리축공업	한쓰7.5톤와이드트럭	HT7.5CT15-MW5F83	75,420
13820	화물	한국쓰리축공업	한쓰7.5톤와이드트럭	HT7.5CT16-MW5F89	75,300
13821	화물	한국쓰리축공업	한쓰7.5톤와이드트럭	HT7.5CT17-MW4.5F76	72,900
13822	화물	한국쓰리축공업	한쓰7.5톤울트라트럭	HG7.5CT10-D4.5UC	64,420
13823	화물	한국쓰리축공업	한쓰7.5톤울트라트럭	HG7.5CT12-D5UC	71,950
13824	화물	한국쓰리축공업	한쓰7.5톤울트라트럭	HT7.5CT121-ND5F86	72,270
13825	화물	한국쓰리축공업	한쓰7.5톤장축트럭	HG7.5CP9-H5D53	53,030
13826	화물	한국쓰리축공업	한쓰7.5톤초장축트럭	HG7.5CP11-H5S6	58,000
13827	화물	한국쓰리축공업	한쓰7.5톤초장축트럭	HG7.5CP9-H5S6	54,200
13828	화물	한국쓰리축공업	한쓰7.5톤초장축트럭	HG7.5CT12-H62	52,880

연번	차종	제 작 사	차 명	형 식	기준가격
13829	화물	한국쓰리축공업	한쓰7.5톤초장축트럭	HT7.5CP13-MD5F63	58,900
13830	화물	한국쓰리축공업	한쓰7.5톤초장축트럭	HT7.5CP14-MD4.5F63	60,690
13831	화물	한국쓰리축공업	한쓰7.5톤초장축트럭	HT7.5CP15-MD5F63	57,700
13832	화물	한국쓰리축공업	한쓰7.5톤초장축트럭	HT7.5CP17-MD5F63	68,300
13833	화물	한국쓰리축공업	한쓰7.5톤초장축트럭	HT7.5CT13-MD5F63	59,500
13834	화물	한국쓰리축공업	한쓰7.5톤초장축트럭	HT7.5CT15-MD5F63	58,800
13835	화물	한국쓰리축공업	한쓰7.5톤초장축트럭	HT7.5CT17-MD5F63	64,810
13836	화물	한국쓰리축공업	한쓰7.5톤플러스트럭	HG7.5CP12-H570	61,190
13837	화물	한국쓰리축공업	한쓰7.5톤플러스트럭	HG7.5CT12-H7	53,800
13838	화물	한국쓰리축공업	한쓰7.5톤플러스트럭	HT7.5CP13-MD5F70	62,800
13839	화물	한국쓰리축공업	한쓰7.5톤플러스트럭	HT7.5CP15-MD5F70	60,410
13840	화물	한국쓰리축공업	한쓰7.5톤플러스트럭	HT7.5CP17-MD5F70	71,900
13841	화물	한국쓰리축공업	한쓰7.5톤플러스트럭	HT7.5CT13-MD5F70	59,710
13842	화물	한국쓰리축공업	한쓰7.5톤플러스트럭	HT7.5CT15-MD5F70	69,100
13843	화물	한국쓰리축공업	한쓰7.5톤플러스트럭	HT7.5CT17-MD5F70	69,380
13844	화물	한국쓰리축공업	한쓰7톤극플러스트럭	HG7CP10-H574	61,910
13845	화물	한국쓰리축공업	한쓰7톤극플러스트럭	HG7CP11-H574	62,640
13846	화물	한국쓰리축공업	한쓰7톤극플러스트럭	HG7CT11-H574	57,180
13847	화물	한국쓰리축공업	한쓰7톤플러스트럭	HG7CP8-H4.5U7	54,900
13848	화물	한국쓰리축공업	한쓰8.5톤극초장축트럭	HT8.5CT15-ND4.5F86	72,810
13849	화물	한국쓰리축공업	한쓰8.5톤극초장축트럭	HT8.5CT16-DN4.5F86	78,600
13850	화물	한국쓰리축공업	한쓰8.5톤극초장축트럭	HT8.5CT18-PS4.5F84H	90,630
13851	화물	한국쓰리축공업	한쓰8.5톤극플러스트럭	HT8.5CP16-PS4.5F75H	82,800
13852	화물	한국쓰리축공업	한쓰8.5톤극플러스트럭	HT8.5CP17-MD5F74	73,100
13853	화물	한국쓰리축공업	한쓰8.5톤극플러스트럭	HT8.5CP17-ND4.5F75	75,500
13854	화물	한국쓰리축공업	한쓰8.5톤극플러스트럭	HT8.5CT15-PS4.5F75B	74,590
13855	화물	한국쓰리축공업	한쓰8.5톤극플러스트럭	HT8.5CT15-PS8F75B	73,500
13856	화물	한국쓰리축공업	한쓰8.5톤극플러스트럭	HT8.5CT16-ND4.5F75	73,400
13857	화물	한국쓰리축공업	한쓰8.5톤극플러스트럭	HT8.5CT16-PS4.5F75H	80,700
13858	화물	한국쓰리축공업	한쓰8.5톤극플러스트럭	HT8.5CT17-MD5F74	70,560
13859	화물	한국쓰리축공업	한쓰8.5톤극플러스트럭	HT8.5CT18-MD4.5F74	70,970
13860	화물	한국쓰리축공업	한쓰8.5톤장축트럭	HT8.5CP17-MD4.5F53	67,470
13861	화물	한국쓰리축공업	한쓰8.5톤장축트럭	HT8.5CP18-MD5F53	71,150
13862	화물	한국쓰리축공업	한쓰8.5톤장축트럭	HT8.5CT17-MD5F53	68,090
13863	화물	한국쓰리축공업	한쓰8.5톤초장축트럭	HT8.5CP17-MD4.5F63	68,290
13864	화물	한국쓰리축공업	한쓰8.5톤초장축트럭	HT8.5CP18-MD4.5F63	70,860
13865	화물	한국쓰리축공업	한쓰8.5톤초장축트럭	HT8.5CP18-MD5F63	71,100
13866	화물	한국쓰리축공업	한쓰8.5톤초장축트럭	HT8.5CT17-MD5F63	68,290
13867	화물	한국쓰리축공업	한쓰8.5톤초장축트럭	HT8.5CT18-MD4.5F63	69,700
13868	화물	한국쓰리축공업	한쓰8.5톤초장축트럭	HT8.5CT18-MD5F63	71,100
13869	화물	한국쓰리축공업	한쓰8.5톤초장축트럭	HT8.5CT19-PS4.5F63	78,500
13870	화물	한국쓰리축공업	한쓰8.5톤플러스트럭	HT8.5CP17-MD4.5F70	72,310
13871	화물	한국쓰리축공업	한쓰8.5톤플러스트럭	HT8.5CP17-MD5F70	71,400
13872	화물	한국쓰리축공업	한쓰8.5톤플러스트럭	HT8.5CT17-MD4.5F70	69,860
13873	화물	한국쓰리축공업	한쓰8톤와이드트럭	HT8CP19-MW5F83	84,050
13874	화물	한국쓰리축공업	한쓰8톤와이드트럭	HT8CT15-MW5F83	74,900
13875	화물	한국쓰리축공업	한쓰8톤와이드트럭	HT8CT16-MW5F89	84,330
13876	화물	한국쓰리축공업	한쓰8톤초장축트럭	HT8CP19-PS4.5F63	78,000
13877	화물	한국쓰리축공업	한쓰8톤초장축트럭	HT8CP19-PS4.5F64	79,400
13878	화물	한국쓰리축공업	한쓰8톤초장축트럭	HT8CT19-PS4.5F63	77,600
13879	화물	한국쓰리축공업	한쓰9.5톤극초장축트럭	HT9.5CT16-DPL9.5U101	105,700
13880	화물	한국쓰리축공업	한쓰9.5톤장축트럭	HT9.5CT16-DPL9.5L81	107,090
13881	화물	한국쓰리축공업	한쓰9.5톤초장축트럭	HT9.5CT17-DPS9.5S91	104,300
13882	화물	한국쓰리축공업	한쓰9.5톤초장축트럭	HT9.5CT19-HXS9.5S91	121,390
13883	화물	한국쓰리축공업	한쓰9톤극플러스트럭	HT9CP15-PS8F75B	69,550
13884	화물	한국쓰리축공업	한쓰9톤극플러스트럭	HT9CP17-ND4.5F75	74,800



연번	차종	제 작 사	차 명	형 식	기준가격
13885	화물	한국쓰리축공업	한쓰9톤국플러스트럭	HT9CP17-PS4,5F75H	83,180
13886	화물	한국쓰리축공업	한쓰9톤국플러스트럭	HT9CT14-PS4,5F75B	74,500
13887	화물	한국쓰리축공업	한쓰9톤국플러스트럭	HT9CT15-PS8F75B	74,250
13888	화물	한국쓰리축공업	한쓰9톤국플러스트럭	HT9CT16-PS4,5F75H	83,200
13889	화물	한국쓰리축공업	한쓰9톤국플러스트럭	HT9CT17-ND4,5F75	74,980
13890	화물	한국쓰리축공업	한쓰냉동탑왕바디트럭	HG4,5RP7-D4,5LC	49,600
13891	화물	한국차체	한국차체1,4톤카고크레인트럭	HKB1,4PC-H04570	111,540
13892	화물	한국차체	한국차체11,5톤내장탑차	HB115-15LLH-A001	120,040
13893	화물	한국차체	한국차체2,5톤내장탑	HB025-14SH-A001	37,900
13894	화물	한국차체	한국차체3,1톤왕바디	HKB3,1WB-H035W	58,500
13895	화물	한국차체	한국차체4,5톤내장탑	HB045-15NS-A001	55,740
13896	화물	한국차체	한국차체5톤내장탑차	HB050-15LG-A001	59,450
13897	화물	한국차체	한국차체5톤내장탑차	HB050-15LG-A101	62,280
13898	화물	한국차체	한국차체5톤냉동탑차	HB050-15LG-B001	62,610
13899	화물	한국차체	한국차체6,7톤내장탑차	HB067-14LSH-A001	74,070
13900	화물	한국차체	한국차체7,5톤카고트럭	HKB7,5PC-H04574	71,810
13901	화물	한국차체	한국차체7,5톤카고트럭	HKB7,5PC-H05074	72,380
13902	화물	한국차체	한국차체7,5톤카고트럭	HKB7,5P-H05074	71,270
13903	화물	한국차체	한차4,5톤차량운송트럭-01	KAB-TP-0574-KH	100,000
13904	화물	한국차체	한차4,9톤차량운송트럭	KAB-TP-0574-KH2	91,220
13905	화물	한국차체	한차5,1톤차량운송트럭	KAB-TP-0574-KH3	90,900
13906	화물	한국차체	한차5,1톤차량운송트럭	KAB-TP-0574-TILT2	102,700
13907	화물	한국차체	한차5,1톤대그차량운송트럭	KAB-TP-05H74-TG	86,360
13908	화물	한국차체	한차5,2톤차량운송트럭-02	KAB-TP-0574-KHK	92,310
13909	화물	한국차체	한차5,3톤차량운송트럭	KAB-TP-0574-SLD	83,910
13910	화물	한국차체	한차5톤차량운송트럭	KAB-TP-050HP6	74,080
13911	화물	한국차체	한차5톤차량운송트럭	KAB-TP-050HP6-A	76,550
13912	화물	한국차체	한차5톤차량운송트럭	KAB-TP-050HP7	79,090
13913	화물	한국차체	한차5톤차량운송트럭	KAB-TP-050HP-A9TE	76,370
13914	화물	한국차체	한차5톤차량운송트럭	KAB-TP-050HU2	80,840
13915	화물	한국차체	한차5톤차량운송트럭	KAB-TP-050HU6	72,990
13916	화물	한국차체	한차5톤차량운송트럭	KAB-TP-050HUS-2	89,950
13917	화물	한국차체	한차차량운송세미트레일러	KAB-39ST-215T	68,180
13918	화물	한국차체	한차차량운송세미트레일러	KAB-ST-390HN2	58,180
13919	화물	한국차체	한차차량운송센터폴트럭	KAB-CF-160H1	123,400
13920	화물	한국차체	한차차량운송센터폴트럭-01	KAB-CA-160N10	119,610
13921	화물	한국차체	한차차량운송센터폴트럭-02	KAB-CA-160B10	93,000
13922	화물	한국차체	한차차량운송센터폴트레일러	KAB-CF-160N0	59,000
13923	화물	한국차체	한차차량운송센터폴트레일러-01	KAB-CAT-160N10	65,000
13924	화물	한국차체	한차차량운송센터폴트레일러-02	KAB-CAT-160B10	65,000
13925	화물	한국차체	한차차량운송센터폴트레일러-04	KAB-CAT-160B11	65,000
13926	화물	한국차체	한차차량운송센터폴트레일러-04	KAB-TRL-IH001	70,600
13927	화물	한국차체	한차차량운송센터폴트레일러-05	KAB-TRL-IH002	68,510
13928	화물	한국차체	한차차량운송트럭	KAB-TP-050HB0	26,000
13929	화물	한국차체	한차차량운송트럭	KAB-TP-0574-KHK2	92,910
13930	화물	한국차체	한차차량운송트럭	KAB-TP-0574-SLIDE	94,100
13931	화물	한국차체	한차차량운송트럭	KAB-TPPRADA	80,390
13932	화물	한국캐스보로	캐스보로콤비트레일러	DH40AGCT	37,720
13933	화물	한국캐스보로	캐스보로콤비트레일러	HCC-40XDB	38,500
13934	화물	한국캐스보로	캐스보로콤비트레일러	HCC-40XFB	39,540
13935	화물	한국캐스보로	캐스보로콤비트레일러	HCC-40XOB	37,000
13936	특수	한국크레인	한국고소작업차	HKP-3400	124,000
13937	특수	한국크레인	한국고소작업차	HKP-3700	162,330
13938	특수	한국크레인	한국크레인트럭	HKS3100-01	131,800
13939	특수	한국크레인	한국크레인트럭	HKS3100-01B	131,000
13940	특수	한국타워크레인	HKTC고소작업차	HAP-2600SA	100,500

연번	차종	제 작 사	차 명	형 식	기준가격
13941	특수	한국타워크레인	HKTC고소작업차	HAP-2900SA	102,000
13942	화물	한국토미	토미1.6톤너클크레인	KTH-1.6NC7.4-2440-E5	97,550
13943	화물	한국토미	토미1.6톤너클크레인	KTH4.5-1.6NC7.4-24	98,420
13944	화물	한국토미	토미1.6톤재활용폼수거차	KTH-1.6RE-E6	64,500
13945	화물	한국토미	토미1.8톤너클크레인	KTH-1.8NC7.4-10	93,600
13946	화물	한국토미	토미1.8톤너클크레인	KTH-1.8NC7.4-2200-E5	95,940
13947	화물	한국토미	토미1.8톤너클크레인	KTH-1.8NC7.4-2400	91,820
13948	화물	한국토미	토미1.8톤너클크레인	KTH-1.8NC7.4-24H	92,870
13949	화물	한국토미	토미1.8톤재활용폼수거차	KTH-1.8RE-E6	59,700
13950	화물	한국토미	토미1.9톤너클크레인	KTH-1.9NC7.6-24	109,280
13951	화물	한국토미	토미1.9톤너클크레인	KTH-1.9NC8.3-2440	106,640
13952	화물	한국토미	토미11.5톤장축	KTH-11.5UL-380-TEC	96,650
13953	화물	한국토미	토미11.5톤장축	KTH-11.5UL-410-TEC	101,400
13954	화물	한국토미	토미11.5톤장축왕바디	KTH-W11.5ULT	81,040
13955	화물	한국토미	토미11.5톤카고	KTH9.5-11.5L	86,800
13956	화물	한국토미	토미12.5톤카고	KTD-12.5UULT9.5	85,310
13957	화물	한국토미	토미12톤카고	KTH-12ULT9.5	87,790
13958	화물	한국토미	토미14.5톤냉동왕바디	KTH-W14.5RW	98,520
13959	화물	한국토미	토미14.5톤왕바디	KTH-W14.5LT-380M9-TE	116,580
13960	화물	한국토미	토미14.5톤장축	HD11.5CT-LHR	97,320
13961	화물	한국토미	토미14.5톤카고	KTH-14.5LT-380M9-TEC	98,820
13962	화물	한국토미	토미14톤왕바디	KTH-W14LT-380	117,310
13963	화물	한국토미	토미14톤왕바디	KTH-W14LT-400	114,180
13964	화물	한국토미	토미14톤왕바디	KTH-W14LT-410	109,680
13965	화물	한국토미	토미14톤왕바디	KTH-W14LT-POWER	116,420
13966	화물	한국토미	토미14톤카고	KTH-14UL9.5	87,910
13967	화물	한국토미	토미17톤에어서스펜션왕바디	KTHX-W17LTD14.5-430	163,870
13968	화물	한국토미	토미2.0톤너클크레인	KTH-2.0NC6.25-24-E5	93,160
13969	화물	한국토미	토미2.0톤너클크레인	KTH-2.0NC6.25-E5	95,450
13970	화물	한국토미	토미2.1톤너클크레인	KTH-2.1NC7.0-24-E5	93,570
13971	화물	한국토미	토미2.1톤너클크레인	KTH-2.1NC7.0-CLASS	89,610
13972	화물	한국토미	토미2.2톤너클크레인	KTH-2.2NC-7.0	90,630
13973	화물	한국토미	토미2.2톤너클크레인	KTH-2.2NC7.0-2200-E5	95,670
13974	화물	한국토미	토미2.4톤너클크레인	KTH-2.4NC7.0-24H	89,980
13975	화물	한국토미	토미2.4톤너클크레인	KTH-2.4NC-7.6	98,410
13976	화물	한국토미	토미2.4톤너클크레인	KTH-2.4UUL-NC	90,600
13977	화물	한국토미	토미2.8톤너클크레인	KTH-2.8NC-6.25	88,320
13978	화물	한국토미	토미21.8톤곡물덤프트럭	KTH-21.8DUMP-0901	144,090
13979	화물	한국토미	토미21톤초장축카고	KTH-21ULT16-410	109,800
13980	화물	한국토미	토미21톤초장축카고	MD70C1	110,720
13981	화물	한국토미	토미22.2톤암롤트럭	KTH-22.2AM19.5-440	136,900
13982	화물	한국토미	토미22.2톤암롤트럭	KTH-22.2AM19.5-460	137,470
13983	화물	한국토미	토미22톤암롤	KTD-22AM17M-410	117,830
13984	화물	한국토미	토미23.5톤카고	KTD-23.5M16-390	80,900
13985	화물	한국토미	토미23.5톤카고트럭	KTH-23.5M	86,100
13986	화물	한국토미	토미23.8톤암롤트럭	KTD-23.8AM18-430	120,910
13987	화물	한국토미	토미24톤암롤트럭	KTH-24AM18	123,890
13988	화물	한국토미	토미24톤카고트럭	KTH-24SM18	105,260
13989	화물	한국토미	토미24톤특장축	KTH-24L18-410-AUTO	111,530
13990	화물	한국토미	토미24톤특장축	KTH-24M18-410	102,680
13991	화물	한국토미	토미25톤장축카고	KTDC-25LT19	116,500
13992	화물	한국토미	토미25톤초장축	KTH-25UULT19-460	131,560
13993	화물	한국토미	토미26톤초장축	KTH-26SM18	107,820
13994	화물	한국토미	토미27톤초장축	KTH-27UUL19-460AUTO	132,720
13995	화물	한국토미	토미27톤카고트럭	KTDC-27S	98,340
13996	화물	한국토미	토미2톤너클크레인	KTH-2.0NC7.0-24D	94,150

연번	차종	제 작 사	차 명	형 식	기준가격
13997	화물	한국토미	토미4.5톤국초장축플러스	KTD-4.5UJUL7.5-260	64,630
13998	화물	한국토미	토미4.5톤국초장축플러스8,6	KTD-4.5UJUL8.6-260	70,350
13999	화물	한국토미	토미4.5톤국초장축플러스8,6	KTD-4.5UJUL8.6-260	72,500
14000	화물	한국토미	토미4.5톤와이드왕바디	KTH-W4.5ULT-WIDE	64,000
14001	화물	한국토미	토미4.5톤와이드캡카고	KTH-4.5ULT-WIDE-E5	72,140
14002	화물	한국토미	토미4.5톤와이드캡카고	KTH5-4.5ULT-WIDE-E5	68,540
14003	화물	한국토미	토미4.5톤와이드캡카고	KTHW-4.5ULT-8.3-300	83,640
14004	화물	한국토미	토미4.5톤와이드캡카고	KTHW-4.5ULT-8.9-300	81,390
14005	화물	한국토미	토미4.5톤와이드캡카고	KTHW5-4.5ULT-8.3	74,720
14006	화물	한국토미	토미4.5톤와이드캡카고	KTHW5-4.5ULT-8.9-300	83,930
14007	화물	한국토미	토미4.5톤와이드캡카고	KTHW5-4.5ULT-WIDE	72,800
14008	화물	한국토미	토미4.5톤초장축플러스카고트럭	HD4.5CT-6EB	59,280
14009	화물	한국토미	토미4.5톤카고	KTH-4.5LTWIDE	65,980
14010	화물	한국토미	토미4.5톤카고	KTH-4.5ULT8.3-WIDE	63,630
14011	화물	한국토미	토미4.5톤카고	KTH-4.5UJUL7.4-E5	63,910
14012	화물	한국토미	토미4.5톤카고	KTH-4.5UJUL-E5	61,810
14013	화물	한국토미	토미4.5톤카고	KTH-4.5UJUL7.4-E5	61,470
14014	화물	한국토미	토미4.5톤카고	KTH-D4.5UJUL7.4-10	58,520
14015	화물	한국토미	토미4.5톤카고	KTH-D4.5UJUL7.4-10	60,380
14016	화물	한국토미	토미4.5톤카고트럭	KTD-4.5UJUL7	51,270
14017	화물	한국토미	토미5.5톤특초장축저진동왕바디	KTH-W5.5UJUL7	94,840
14018	화물	한국토미	토미5톤와이드캡카고	KTH-5ULT-WIDE-E5	68,470
14019	화물	한국토미	토미5톤와이드캡카고	KTHW-5ULT-8.3-300-1	83,640
14020	화물	한국토미	토미5톤초장축플러스74	HD5CT-EK	59,280
14021	화물	한국토미	토미5톤카고	KTD-5UJUL8.6	64,890
14022	화물	한국토미	토미5톤카고	KTH4.5-D5UJUL7.4-E5	60,650
14023	화물	한국토미	토미5톤카고	KTH-5L7.6-WIDE	63,470
14024	화물	한국토미	토미5톤카고	KTH-5UL8.3-WIDE	64,070
14025	화물	한국토미	토미5톤카고	KTH-5UL-E5	57,960
14026	화물	한국토미	토미5톤카고	KTH-5ULT8.3-WIDE	64,520
14027	화물	한국토미	토미5톤카고	KTH-5UJUL7.4-E5	60,480
14028	화물	한국토미	토미5톤카고	KTH-5UJUL-E5	59,350
14029	화물	한국토미	토미5톤카고	KTH-5UJUL7.4-E5	61,450
14030	화물	한국토미	토미5톤카고	KTH-5UJUL-E5	61,330
14031	화물	한국토미	토미5톤카고	KTH-D5UL	55,200
14032	화물	한국토미	토미5톤카고	KTH-D5ULT	52,450
14033	화물	한국토미	토미5톤카고	KTH-D5UJUL	56,230
14034	화물	한국토미	토미5톤카고	KTH-D5UJUL7.4-10	58,490
14035	화물	한국토미	토미5톤카고	KTH-D5UJUL7.4-10	58,640
14036	화물	한국토미	토미5톤카고트럭	KTD-5UJUL	50,160
14037	화물	한국토미	토미6.5톤국초장축플러스8,6	KTD4.5-6.5UJUL8.6-260	73,870
14038	화물	한국토미	토미6.5톤와이드캡카고	KTH4.5-6.5LT-WIDE-E5	70,480
14039	화물	한국토미	토미6.5톤와이드캡카고	KTHW-6.5ULT-8.3	74,720
14040	화물	한국토미	토미6.5톤와이드캡카고	KTHW-6.5ULT-8.3-300	84,460
14041	화물	한국토미	토미6.5톤와이드캡카고	KTHW-6.5ULT-8.9-300	82,300
14042	화물	한국토미	토미6.5톤카고	KTH-6.5UJUL7.4-E5	60,820
14043	화물	한국토미	토미6.5톤카고	KTH-D6.5UJUL7.4-10	58,380
14044	화물	한국토미	토미7.5톤 와이드캡 카고	KTHW-7.5UL-8.3-300	79,700
14045	화물	한국토미	토미7.5톤국초장축카고	HD5CM-10	56,770
14046	화물	한국토미	토미7.5톤국초장축플러스8,6	KTD-7.5UJUL8.6-260	70,900
14047	화물	한국토미	토미7.5톤와이드캡카고	KTH-7.5ULT-WIDE-E5	68,830
14048	화물	한국토미	토미7.5톤와이드캡카고	KTHW4.5-7.5ULT-8.3-300	83,200
14049	화물	한국토미	토미7.5톤와이드캡카고	KTHW-7.5LT-7.6	71,470
14050	화물	한국토미	토미7.5톤와이드캡카고	KTHW-7.5LT-7.6-300	82,600
14051	화물	한국토미	토미7.5톤와이드캡카고	KTHW-7.5UL-8.3	73,520
14052	화물	한국토미	토미7.5톤와이드캡카고	KTHW-7.5ULT-8.3	74,150

연번	차종	제 작 사	차 명	형 식	기준가격
14053	화물	한국토미	토미7.5톤와이드캡카고	KTHW-7.5ULT-8.3-300	82,700
14054	화물	한국토미	토미7.5톤와이드캡카고	KTHW-7.5ULT-8.9-275T	73,630
14055	화물	한국토미	토미7.5톤와이드캡카고	KTHW-7.5ULT-8.9-300	85,250
14056	화물	한국토미	토미7.5톤와이드캡카고	KTHW-7.5ULT-8.9-300-13	92,820
14057	화물	한국토미	토미7.5톤저진동카고	KTH-7.5ULT8.3-WIDE	65,190
14058	화물	한국토미	토미7.5톤카고	KTH4.5-7.5UUL7.4-E5	62,060
14059	화물	한국토미	토미7.5톤카고	KTH-7.5L-E5	58,300
14060	화물	한국토미	토미7.5톤카고	KTH-7.5UL8.3-WIDE	64,770
14061	화물	한국토미	토미7.5톤카고	KTH-7.5UUL7.4-E5	60,950
14062	화물	한국토미	토미7.5톤카고	KTH-D7.5L	54,590
14063	화물	한국토미	토미7.5톤카고	KTH-D7.5UUL	56,880
14064	화물	한국토미	토미7.5톤카고	KTH-D7.5UUL7.4-10	58,430
14065	화물	한국토미	토미8.3톤너클크레인	KTH-8.3NC-380	134,090
14066	화물	한국토미	토미8톤저진동특초장축	KTH-8SULT-310	77,000
14067	화물	한국토미	토미9.5톤장축	KTH-9.5LT	85,380
14068	화물	한국토미	토미극초장축카고	HD4.5CM-16	57,650
14069	화물	한국토미	토미극초장축카고	KTD-5UUL-E4	59,740
14070	화물	한국토미	토미극초장축플러스	KTD-4.5ULLT-E4	59,160
14071	화물	한국토미	토미극초장축플러스냉동왕바디	HD3.5CS-6LHW	56,740
14072	화물	한국토미	토미노부스17톤냉장왕바디	KTD-RW17LTD14-360	169,450
14073	화물	한국토미	토미노부스4.5톤왕바디	KTD-W4.5UULT8.6-280	104,050
14074	화물	한국토미	토미노부스4.5톤카고	KTD-4.5LT8.6-16.6-280	81,410
14075	화물	한국토미	토미노부스4.5톤카고	KTD-4.5UUL7.5-280	74,300
14076	화물	한국토미	토미노부스4.5톤카고	KTD-4.5UUL7.5-280	77,150
14077	화물	한국토미	토미노부스4.5톤카고	KTD-4.5UUL8.6-280	81,450
14078	화물	한국토미	토미노부스6.5톤왕바디	KTD4.5-W6.5UUL8.6-280	104,050
14079	화물	한국토미	토미노부스6.5톤카고	KTD4.5-6.5UUL7.5-280	76,800
14080	화물	한국토미	토미노부스6.5톤카고	KTD4.5-6.5UUL8.6-280	84,630
14081	화물	한국토미	토미노부스6.5톤카고	KTD4.5-6.5UUL8.6-280+10	84,340
14082	화물	한국토미	토미노부스8.5톤카고	KTD4.5-8.5UUL8.6-280	85,140
14083	화물	한국토미	토미노부스8.5톤카고	KTD4.5-8.5UUL8.6-280+10	83,720
14084	화물	한국토미	토미노부스8.5톤카고	KTD-8.5LT8.6-16.6-280	82,230
14085	화물	한국토미	토미마이티1톤크레인집게차	KTH-1NC3.5-20H-H	85,430
14086	화물	한국토미	토미마이티1톤크레인집게차	KTH-1NC3.5-H	81,870
14087	화물	한국토미	토미메가 2.1톤 크레인집게차	KTH-2.1NC7.0-22H-280	106,100
14088	화물	한국토미	토미메가1.4톤크레인집게차	KTH-1.4NC7.4-24K-280	109,690
14089	화물	한국토미	토미메가1.5톤너클크레인	KTH-1.5NC7.4-24K13-270	110,000
14090	화물	한국토미	토미메가1.5톤크레인집게차	KTH-1.5NC7.4-24H-280	115,040
14091	화물	한국토미	토미메가1.5톤크레인집게차	KTH-1.5NC7.4-24K13-280	118,950
14092	화물	한국토미	토미메가1.6톤너클크레인	KTH-1.6NC7.4-24K-270-1	103,750
14093	화물	한국토미	토미메가1.6톤크레인집게차	KTH-1.6NC7.4-24K-280	111,650
14094	화물	한국토미	토미메가1.6톤크레인집게차	KTH-1.6NC7.4-259D-280	113,690
14095	화물	한국토미	토미메가1.7톤너클크레인	KTH-1.7NC5.3-24H10-270-X	81,420
14096	화물	한국토미	토미메가1.7톤너클크레인	KTH-1.7NC7.4-24H-270	104,050
14097	화물	한국토미	토미메가1.7톤너클크레인	KTH-1.7NC7.4-24K-260	100,000
14098	화물	한국토미	토미메가1.7톤너클크레인	KTH-1.7NC7.4-24K-270	103,590
14099	화물	한국토미	토미메가1.7톤크레인집게차	KTH-1.7NC7.4-24H12-280	115,450
14100	화물	한국토미	토미메가1.7톤크레인집게차	KTH-1.7NC7.4-24K12-280-1	114,750
14101	화물	한국토미	토미메가1.7톤크레인집게차	KTH-1.7NC7.4-24K-280	95,450
14102	화물	한국토미	토미메가1.7톤크레인집게차	KTH-1.7NC7.4-24K-280-1	109,650
14103	화물	한국토미	토미메가1.8톤너클크레인	KTH-1.8NC6.25-24K-270-X	90,360
14104	화물	한국토미	토미메가1.8톤크레인집게차	KTH-1.8NC7.4-24H10-280	114,450
14105	화물	한국토미	토미메가1.8톤크레인집게차	KTH-1.8NC7.4-24H12-280	110,450
14106	화물	한국토미	토미메가1.8톤크레인집게차	KTH4.5-1.8NC7.4-24H12-280	117,620
14107	화물	한국토미	토미메가1.9톤너클크레인	KTH-1.9NC7.4-24H12-270	108,150
14108	화물	한국토미	토미메가1.9톤크레인집게차	KTH-1.9NC6.25-24K-280-X	100,600

연번	차종	제 작 사	차 명	형 식	기준가격
14109	화물	한국토미	토미메가1.9톤크레인집게차	KTH-1.9NC7.0-24K-280	113,370
14110	화물	한국토미	토미메가11m압착진개차	KTH-5.7PR-E6	93,400
14111	화물	한국토미	토미메가11m압착진개차	KTH-6PRESS	79,830
14112	화물	한국토미	토미메가2.0톤크레인집게차	KTH-2.0NC7.4-24K12-280	116,150
14113	화물	한국토미	토미메가2.1톤너클크레인	KTH-2.1NC6.25-24K-260	100,360
14114	화물	한국토미	토미메가2.1톤너클크레인	KTH-2.1NC7.0-24E-270	104,470
14115	화물	한국토미	토미메가2.1톤너클크레인	KTH-2.1NC7.0-24K12-270	103,970
14116	화물	한국토미	토미메가2.1톤너클크레인	KTH-2.1NC7.0-24K-260	103,510
14117	화물	한국토미	토미메가2.1톤크레인집게차	KTH-2.1NC6.25-20H-280-TSH	119,580
14118	화물	한국토미	토미메가2.1톤크레인집게차	KTH-2.1NC6.25-24H12-280-D	116,280
14119	화물	한국토미	토미메가2.1톤크레인집게차	KTH-2.1NC6.25-24H12-280TH	128,190
14120	화물	한국토미	토미메가2.1톤크레인집게차	KTH-2.1NC6.25-24H-280	112,870
14121	화물	한국토미	토미메가2.1톤크레인집게차	KTH-2.1NC6.25-24H-280-TSH	115,450
14122	화물	한국토미	토미메가2.1톤크레인집게차	KTH-2.1NC6.25-24K-280	114,010
14123	화물	한국토미	토미메가2.1톤크레인집게차	KTH-2.1NC7.0-24D-280	105,270
14124	화물	한국토미	토미메가2.1톤크레인집게차	KTH-2.1NC7.0-24H10-280	106,270
14125	화물	한국토미	토미메가2.1톤크레인집게차	KTH-2.1NC7.0-24H12-280-1	115,770
14126	화물	한국토미	토미메가2.1톤크레인집게차	KTH-2.1NC7.0-24H12-280-2	109,270
14127	화물	한국토미	토미메가2.1톤크레인집게차	KTH-2.1NC7.0-24H12-280-H	110,470
14128	화물	한국토미	토미메가2.1톤크레인집게차	KTH-2.1NC7.0-24K-280	112,970
14129	화물	한국토미	토미메가2.1톤크레인집게차	KTH-2.1NC7.0-265K-280	103,280
14130	화물	한국토미	토미메가2.1톤크레인집게차	KTH-2.1NC7.4-24E12-280-H	124,030
14131	화물	한국토미	토미메가2.1톤크레인집게차	KTH-2.1NC7.4-24H13-280TSH	118,760
14132	화물	한국토미	토미메가2.2톤너클크레인	KTH-2.2NC7.0-24H12-280	115,770
14133	화물	한국토미	토미메가2.2톤크레인집게차	KTH-2.2NC6.25-24K3-280TSH	118,080
14134	화물	한국토미	토미메가2.2톤크레인집게차	KTH-2.2NC7.0-24E10-280TSH	122,590
14135	화물	한국토미	토미메가2.2톤크레인집게차	KTH-2.2NC7.0-24E80-280-SH	124,080
14136	화물	한국토미	토미메가2.2톤크레인집게차	KTH-2.2NC7.0-24H10-280-SH	107,470
14137	화물	한국토미	토미메가2.2톤크레인집게차	KTH-2.2NC7.0-24H12-280-H	116,660
14138	화물	한국토미	토미메가2.2톤크레인집게차	KTH-2.2NC7.0-24H12-280-SH	115,450
14139	화물	한국토미	토미메가2.2톤크레인집게차	KTH-2.2NC7.0-24H12-280-TS	115,900
14140	화물	한국토미	토미메가2.2톤크레인집게차	KTH-2.2NC7.0-24H12-280TSH	116,360
14141	화물	한국토미	토미메가2.2톤크레인집게차	KTH-2.2NC7.0-24H-280-H	116,500
14142	화물	한국토미	토미메가2.2톤크레인집게차	KTH-2.2NC7.0-24K12-280-SH	83,280
14143	화물	한국토미	토미메가2.2톤크레인집게차	KTH-2.2NC7.0-24K3-280-H	111,880
14144	화물	한국토미	토미메가2.2톤크레인집게차	KTH-2.2NC7.0-24K3-280-TSH	117,180
14145	화물	한국토미	토미메가2.2톤크레인집게차	KTH-2.2NC7.4-24H12-D	119,350
14146	화물	한국토미	토미메가2.2톤크레인인카고트럭	KTH4.5-2.2STC7.0-280-2057	119,980
14147	화물	한국토미	토미메가2.3톤크레인집게차	KTH-2.3NC7.0-24H12-280-TH	116,090
14148	화물	한국토미	토미메가2.3톤크레인집게차	KTH-2.3NC7.0-24H12-280TSH	110,880
14149	화물	한국토미	토미메가2.3톤크레인집게차	KTH-2.3NC7.0-24K3-280-TSH	118,180
14150	화물	한국토미	토미메가2.3톤크레인집게차	KTH-2.3NC7.4-24E-280-H	79,670
14151	화물	한국토미	토미메가2.3톤크레인집게차	KTH-2.3NC7.4-24E-280-TSH	125,280
14152	화물	한국토미	토미메가2.3톤크레인집게차	KTH-2.3NC7.4-24H12-280-TH	120,220
14153	화물	한국토미	토미메가2.3톤크레인집게차	KTH-2.3NC7.4-24H12-280TSH	118,180
14154	화물	한국토미	토미메가2.3톤크레인집게차	KTH-2.3NC7.4-24H-280-H	110,290
14155	화물	한국토미	토미메가2.3톤크레인집게차	KTH-2.3NC7.4-24H-280-TSH	118,760
14156	화물	한국토미	토미메가2.3톤크레인집게차	KTH-2.3NC7.4-24K13-280-H	118,750
14157	화물	한국토미	토미메가2.3톤크레인집게차	KTH-2.3NC7.4-24K-280-TSH	113,000
14158	화물	한국토미	토미메가2.3톤크레인집게차	KTH-2.3NC7.4-24K3-280-TSH	120,000
14159	화물	한국토미	토미메가2.3톤크레인인카고트럭	KTH-2.3STC7.0-280-2057-A	127,280
14160	화물	한국토미	토미메가2.4톤너클크레인	KTH-2.4NC7.0-24H10-270	97,470
14161	화물	한국토미	토미메가2.4톤너클크레인	KTH-2.4NC7.0-24H-260	94,700
14162	화물	한국토미	토미메가2톤너클크레인	KTH-2.0NC6.25-24K-270	102,570
14163	화물	한국토미	토미메가2톤크레인집게차	KTH-2.0NC7.0-265H-280	82,100
14164	화물	한국토미	토미메가2톤크레인집게차	KTH-2NC6.25-20H-280	105,920

연번	차종	제 작 사	차 명	형 식	기준가격
14165	화물	한국토미	토미메가2톤크레인집게차	KTH-2NC6,25-24H10-280	111,700
14166	화물	한국토미	토미메가2톤크레인집게차	KTH-2NC6,25-24H10-280-H	106,380
14167	화물	한국토미	토미메가2톤크레인집게차	KTH-2NC7,0-24H12-280	111,280
14168	화물	한국토미	토미메가2톤크레인집게차	KTH-2NC7,0-24K-280-1	110,450
14169	화물	한국토미	토미메가2톤크레인집게차	KTH-2NC7,4-24H12-280-1	112,450
14170	화물	한국토미	토미메가3.4톤재활용품수거차	KTH-J3,4L7,4-280-H	75,400
14171	화물	한국토미	토미메가3.5톤암롤트럭	KTH-3,5AML5-280	78,370
14172	화물	한국토미	토미메가3.5톤암롤트럭	KTH-3,5AML5-280-H	81,840
14173	화물	한국토미	토미메가4.5톤가축운송트럭	KTH-4,5LST-280	80,410
14174	화물	한국토미	토미메가4.5톤카고	KTH-4,5ULT-260	54,060
14175	화물	한국토미	토미메가4.5톤카고	KTH-4,5UUL7,4-260	63,600
14176	화물	한국토미	토미메가4.5톤카고	KTH-4,5UUL7,4-270	64,120
14177	화물	한국토미	토미메가4.5톤카고	KTH-4,5UUL7,4-280	73,450
14178	화물	한국토미	토미메가4.5톤카고	KTH-4,5UUL7,4-280-H	73,640
14179	화물	한국토미	토미메가4.5톤카고	KTH-4,5UULT-280	69,050
14180	화물	한국토미	토미메가4.5톤카고	KTH-4,5UULT7,4-270	64,060
14181	화물	한국토미	토미메가4.5톤카고	KTH-4,5UULT7,4-280	71,140
14182	화물	한국토미	토미메가4.5톤카고	KTH-4,5UULT7,4-280-A-H	79,080
14183	화물	한국토미	토미메가4.5톤카고	KTH-4,5UULT7,4-280-H	76,210
14184	화물	한국토미	토미메가4.5톤카고	KTH5-4,5ULT-280-H	70,880
14185	화물	한국토미	토미메가4.5톤카고	KTH5-4,5UUL7,4-280	71,810
14186	화물	한국토미	토미메가5.3톤왕바디	KTH-W5,3UULT7,4-280	88,170
14187	화물	한국토미	토미메가5톤암롤트럭	KTH-5AML7-280-H	86,130
14188	화물	한국토미	토미메가5톤왕바디	KTH-W5UULT7,4-280-H	88,180
14189	화물	한국토미	토미메가5톤카고	KTH-5UL-280-H	68,150
14190	화물	한국토미	토미메가5톤카고	KTH-5UULT7,4-260	61,740
14191	화물	한국토미	토미메가5톤카고	KTH-5UULT7,4-280	71,590
14192	화물	한국토미	토미메가6.1톤암롤트럭	KTH-6,1AML5-270	78,010
14193	화물	한국토미	토미메가6.1톤암롤트럭	KTH-6,1AML5-280	86,920
14194	화물	한국토미	토미메가6.1톤암롤트럭	KTH-6,1AML5-270	75,370
14195	화물	한국토미	토미메가6.5톤카고	KTH4,5-6,5UUL7,4-280	71,200
14196	화물	한국토미	토미메가6.5톤카고	KTH4,5-6,5UULT7,4-280-H	72,970
14197	화물	한국토미	토미메가6.5톤카고	KTH-6,5UULT7,4-260	61,900
14198	화물	한국토미	토미메가6톤암롤트럭	KTH-6AML5-260	73,300
14199	화물	한국토미	토미메가6톤암롤트럭	KTH-6AML5-280	84,020
14200	화물	한국토미	토미메가6톤암롤트럭	KTH-6AMUL5-280	82,320
14201	화물	한국토미	토미메가6톤암롤트럭	KTH-6AMUL5-280-H	84,380
14202	화물	한국토미	토미메가7.2톤음식물수거차	KTH-7,2FD-E6	99,940
14203	화물	한국토미	토미메가7.4KL버콤포리	KTH-7,4VC5-280	79,970
14204	화물	한국토미	토미메가7.5KL버콤포리	KTH-7,5VC5-280	91,400
14205	화물	한국토미	토미메가7.5톤카고	KTH4,5-7,5UL-280-P	67,650
14206	화물	한국토미	토미메가7.5톤카고	KTH-4,5-7,5UUL7,4-280	69,650
14207	화물	한국토미	토미메가7.5톤카고	KTH4,5-7,5UUL7,4-280-H	60,240
14208	화물	한국토미	토미메가7.5톤카고	KTH-7,5ST-280	68,400
14209	화물	한국토미	토미메가7.5톤카고	KTH-7,5UL-280	69,100
14210	화물	한국토미	토미메가7.5톤카고	KTH-7,5UL-280-A	75,700
14211	화물	한국토미	토미메가7.5톤카고	KTH-7,5ULT-280	68,820
14212	화물	한국토미	토미메가7.5톤카고	KTH-7,5ULT-280-H	68,400
14213	화물	한국토미	토미메가7.5톤카고	KTH-7,5UUL-280	68,470
14214	화물	한국토미	토미메가7.5톤카고	KTH-7,5UUL-280-H	70,470
14215	화물	한국토미	토미메가7.5톤카고	KTH-7,5UUL7,4-260	62,000
14216	화물	한국토미	토미메가7.5톤카고	KTH-7,5UUL7,4-280	73,270
14217	화물	한국토미	토미메가7.5톤카고	KTH-7,5UUL7,4-280-H	71,650
14218	화물	한국토미	토미메가7.5톤카고	KTH-7,5UUL7,8-280-H	77,700
14219	화물	한국토미	토미메가7.5톤카고	KTH-7,5UULT7,4-270	64,050
14220	화물	한국토미	토미메가7.5톤카고	KTH-7,5UULT7,4-280	72,450

연번	차종	제 작 사	차 명	형 식	기준가격
14221	화물	한국토미	토미메가7.5톤카고	KTH-7.5UULT7.4-280-H	71,820
14222	화물	한국토미	토미메가7톤내장탑차	KTH-T7ULT-280-H	84,380
14223	화물	한국토미	토미메가7톤카고	KTH-7UULT.4-270	62,650
14224	화물	한국토미	토미메가8.5톤왕바디	KTH-W8.5ULT19.9-280	100,500
14225	특수	한국토미	토미메가케이블풀링차량	KTH-5CABLE-280	114,000
14226	화물	한국토미	토미볼보1.9톤크레인집게차	KTVFL-1.9NC7.5-280-24H	128,770
14227	화물	한국토미	토미볼보21톤카고	KTVMF-21LTD14-450-A-H	168,450
14228	화물	한국토미	토미볼보23.5톤암롤트럭	KTVMF-23.5AM16-450-A-L	180,390
14229	화물	한국토미	토미볼보24톤암롤트럭	KTVMF-24AM18-450-A	179,770
14230	화물	한국토미	토미볼보27톤평카고	KTVMF-27PL18-450	164,200
14231	화물	한국토미	토미사일로운송트럭	KTH-5.3SILO8-350	109,170
14232	화물	한국토미	토미스카니아14톤냉동탑차	KTSC-R14LT-400	142,870
14233	화물	한국토미	토미스카니아20톤암롤트럭	KTSC-20AM17-410-A	190,540
14234	화물	한국토미	토미아테고7톤카고	KTBZ4.5-7ULT7.8	91,960
14235	화물	한국토미	토미암롤트럭	KTDC-24AM415	104,540
14236	화물	한국토미	토미엑시언트12.4톤암롤트럭	KTHX-12.4AM17.5-540-X	159,110
14237	화물	한국토미	토미엑시언트12.5톤냉동탑차	KTHX-R12.5LTD27-430-L	130,910
14238	화물	한국토미	토미엑시언트12.5톤냉동탑차	KTHX-R12.5SULTD14-420-L	157,960
14239	화물	한국토미	토미엑시언트12.5톤냉동탑차	KTHX-R12.5SULTD14-430	186,310
14240	화물	한국토미	토미엑시언트12.5톤냉장왕바디	KTHX-W12.5SULTD14-410	146,850
14241	화물	한국토미	토미엑시언트13.5톤카고	KTHX-13.5LT9.5-350	125,000
14242	화물	한국토미	토미엑시언트13.5톤카고	KTHX-13.5LT9.5-350-E6	123,070
14243	화물	한국토미	토미엑시언트13.5톤카고	KTHX-13.5MT9.5-350-E6	127,270
14244	화물	한국토미	토미엑시언트13.5톤카고	KTHX-13.5ULT9.5-350-1	116,690
14245	화물	한국토미	토미엑시언트13톤카고	KTHX-13LT9.5-350-E6	129,260
14246	화물	한국토미	토미엑시언트14.5톤카고	KTHX-14.5LT-420	117,580
14247	화물	한국토미	토미엑시언트14톤카고	KTHX-14ST9.5-350-E6	117,080
14248	화물	한국토미	토미엑시언트14톤평카고	KTHX-14PULT9.5-350	108,690
14249	화물	한국토미	토미엑시언트15.5톤카고	KTHX-15.5SULT14-420	127,490
14250	화물	한국토미	토미엑시언트15.5톤카고	KTHX-15.5SULT14-420-LOW	110,960
14251	화물	한국토미	토미엑시언트16.5톤왕바디	KTHX-W16.5SULTD14-430	156,990
14252	화물	한국토미	토미엑시언트16.7톤왕바디	KTHX-W16.7SULTD14-410	154,440
14253	화물	한국토미	토미엑시언트16.7톤왕바디	KTHX-W16.7USLTD14-430	159,720
14254	화물	한국토미	토미엑시언트16톤왕바디	KTHX-W16SULTD14-410	150,330
14255	화물	한국토미	토미엑시언트16톤왕바디	KTHX-W16SULTD14-430	156,220
14256	화물	한국토미	토미엑시언트16톤왕바디	KTHX-W16SULTD14-430-H	159,600
14257	화물	한국토미	토미엑시언트17.1톤암롤트럭	KTHX-17.1AML17.5-540	166,900
14258	화물	한국토미	토미엑시언트17.5톤상승왕바디	KTHX-W17.5LTD27-430	164,070
14259	화물	한국토미	토미엑시언트17톤상승왕바디	KTHX-SW17ULTS16-420	141,130
14260	화물	한국토미	토미엑시언트17톤왕바디	KTHX-W17LT14-400	135,000
14261	화물	한국토미	토미엑시언트17톤왕바디	KTHX-W17LT14-420	138,650
14262	화물	한국토미	토미엑시언트17톤왕바디	KTHX-W17LTD14.5-400	133,550
14263	화물	한국토미	토미엑시언트17톤왕바디	KTHX-W17SULTD14-400	137,650
14264	화물	한국토미	토미엑시언트17톤왕바디	KTHX-W17SULTD14-400-LOW	129,150
14265	화물	한국토미	토미엑시언트17톤왕바디	KTHX-W17SULTD14-420	140,190
14266	화물	한국토미	토미엑시언트17톤왕바디	KTHX-W17SULTD14-430	158,800
14267	화물	한국토미	토미엑시언트17톤왕바디	KTHX-W17SULTS14-430	154,800
14268	화물	한국토미	토미엑시언트17톤왕바디	KTHX-W17ULTD16-420	145,850
14269	화물	한국토미	토미엑시언트18톤왕바디	KTHX-W18LTD14-430-A	159,450
14270	화물	한국토미	토미엑시언트19톤카고	KTHX-19LTD-540	161,330
14271	화물	한국토미	토미엑시언트20.7톤암롤트럭	KTHX-20.7AM19-520-A	168,190
14272	화물	한국토미	토미엑시언트20.7톤암롤트럭	KTHX-20.7AM19-540	181,960
14273	화물	한국토미	토미엑시언트20.7톤암롤트럭	KTHX-20.7AMT19.5-520-A	173,750
14274	화물	한국토미	토미엑시언트20FT컨테이너운송트럭	KTHX-21CT17.5-520	177,920
14275	화물	한국토미	토미엑시언트20FT컨테이너운송트럭	KTHX-CT25L-540-20FT	172,630
14276	화물	한국토미	토미엑시언트20톤암롤트럭	KTHX-20AM19-540	194,090

연번	차종	제 작 사	차 명	형 식	기준가격
14277	화물	한국토미	토미엑시언트20톤암롤트럭	KTHX-20AM19-540-N	195,260
14278	화물	한국토미	토미엑시언트20톤암롤트럭	KTHX-20AMTD19,5-540	192,480
14279	화물	한국토미	토미엑시언트21톤 카고	KTHX-21LTD19-540-10350	160,000
14280	화물	한국토미	토미엑시언트21톤왕바디	KTHX-W21UL19-540	173,260
14281	화물	한국토미	토미엑시언트21톤카고	KTHX-21UL17,5-540	148,770
14282	화물	한국토미	토미엑시언트22.6KL버콕로리	KTHX-22,6VC16-400	172,700
14283	화물	한국토미	토미엑시언트22톤암롤트럭	KTHX-22AM17,5-540	168,620
14284	화물	한국토미	토미엑시언트22톤암롤트럭	KTHX-22AM17-460	165,330
14285	화물	한국토미	토미엑시언트22톤암롤트럭	KTHX-22AM19,5-500	164,300
14286	화물	한국토미	토미엑시언트22톤암롤트럭	KTHX-22AM19,5-520-A	167,210
14287	화물	한국토미	토미엑시언트22톤암롤트럭	KTHX-22AM19,5-540	180,110
14288	화물	한국토미	토미엑시언트22톤암롤트럭	KTHX-22AM19,5-540-66	187,740
14289	화물	한국토미	토미엑시언트22톤암롤트럭	KTHX-22AML17,5-520	167,270
14290	화물	한국토미	토미엑시언트22톤암롤트럭	KTHX-22AML17,5-540	178,040
14291	화물	한국토미	토미엑시언트22톤암롤트럭	KTHX-22AML17,5-540-1	162,300
14292	화물	한국토미	토미엑시언트22톤카고	KTHX-22UL17-460-6800	151,250
14293	화물	한국토미	토미엑시언트23.6톤버콕로리	KTHX-23,6VC17,5-410	170,600
14294	화물	한국토미	토미엑시언트23.6톤버콕로리	KTHX-23,6VC17,5-410-3	172,200
14295	화물	한국토미	토미엑시언트23톤상승왕바디	KTHX-SW23UL19-520-A	180,100
14296	화물	한국토미	토미엑시언트23톤카고	KTHX-23UL17-460-6800	153,040
14297	화물	한국토미	토미엑시언트23톤카고	KTHX-23ULTS19-520-A	50,000
14298	화물	한국토미	토미엑시언트24.5톤암롤트럭	KTHX-24,5AM17-440	151,740
14299	화물	한국토미	토미엑시언트24톤암롤트럭	KTHX-24AM17,5-430	158,300
14300	화물	한국토미	토미엑시언트24톤암롤트럭	KTHX-24AM17,5-430-N	159,100
14301	화물	한국토미	토미엑시언트24톤암롤트럭	KTHX-24AM17,5-520	163,180
14302	화물	한국토미	토미엑시언트24톤암롤트럭	KTHX-24AM17,5-520-N	164,800
14303	화물	한국토미	토미엑시언트24톤암롤트럭	KTHX-24AM17,5-520-N-1	161,900
14304	화물	한국토미	토미엑시언트24톤암롤트럭	KTHX-24AM17,5-540	170,920
14305	화물	한국토미	토미엑시언트24톤암롤트럭	KTHX-24AM17-420	146,550
14306	화물	한국토미	토미엑시언트24톤암롤트럭	KTHX-24AM17-430	164,640
14307	화물	한국토미	토미엑시언트24톤암롤트럭	KTHX-24AM17-460	162,150
14308	화물	한국토미	토미엑시언트24톤암롤트럭	KTHX-24AM17-460-A	160,900
14309	화물	한국토미	토미엑시언트24톤암롤트럭	KTHX-24AML17,5-540	176,810
14310	화물	한국토미	토미엑시언트24톤암롤트럭	KTHX-24AML17,5-540-N	162,300
14311	화물	한국토미	토미엑시언트24톤암롤트럭	KTHX-24AML17-440	148,000
14312	화물	한국토미	토미엑시언트24톤암롤트럭	KTHX-24AML17-460	162,860
14313	화물	한국토미	토미엑시언트24톤암롤트럭	KTHX-24AML17-460-M-D	161,400
14314	화물	한국토미	토미엑시언트24톤암롤트럭	KTHX-24AML17-520	166,260
14315	화물	한국토미	토미엑시언트24톤카고	KTHX-24LTD19-540	171,530
14316	화물	한국토미	토미엑시언트24톤카고	KTHX-24M17,5-540	146,300
14317	화물	한국토미	토미엑시언트24톤카고	KTHX-24M17,5-540-H	158,500
14318	화물	한국토미	토미엑시언트24톤카고	KTHX-24M17,5-540-N	148,790
14319	화물	한국토미	토미엑시언트24톤카고	KTHX-24UL17,5-540	155,910
14320	화물	한국토미	토미엑시언트24톤카고	KTHX-24UL17,5-540-6800-82	151,940
14321	화물	한국토미	토미엑시언트24톤카고	KTHX-24UL17-440	135,010
14322	화물	한국토미	토미엑시언트24톤카고	KTHX-24UL17-440-6800-1	146,000
14323	화물	한국토미	토미엑시언트24톤카고	KTHX-24UL17-460	147,420
14324	화물	한국토미	토미엑시언트24톤카고	KTHX-24UL17-460-6800	151,400
14325	화물	한국토미	토미엑시언트24톤카고	KTHX-24UL17-540-6800-1	150,090
14326	화물	한국토미	토미엑시언트24톤특중축	KTHX-24M17-440	132,000
14327	화물	한국토미	토미엑시언트25톤카고	KTH-25LTD19-520-H	166,880
14328	화물	한국토미	토미엑시언트25톤카고	KTHX-25LT19,5-520-A-1400	144,840
14329	화물	한국토미	토미엑시언트25톤카고	KTHX-25LT19,5-520-A-1580	146,740
14330	화물	한국토미	토미엑시언트25톤카고	KTHX-25LT19,5-540	157,670
14331	화물	한국토미	토미엑시언트25톤카고	KTHX-25LTD19,5-540-D	165,660
14332	화물	한국토미	토미엑시언트25톤카고	KTHX-25LTD19-540	164,870



연번	차종	제 작 사	차 명	형 식	기준가격
14333	화물	한국토미	토미엑시언트25톤카고	KTHX-25LTD19-540-10350	156,490
14334	화물	한국토미	토미엑시언트25톤카고	KTHX-25LTD19-540-H	174,230
14335	화물	한국토미	토미엑시언트25톤카고	KTHX-25LTD19-540-N	168,630
14336	화물	한국토미	토미엑시언트25톤카고	KTHX-25LTS19-540	171,980
14337	화물	한국토미	토미엑시언트25톤카고	KTHX-25LTS19-540-10350	168,130
14338	화물	한국토미	토미엑시언트25톤카고	KTHX-25UL17-440-6800	148,430
14339	화물	한국토미	토미엑시언트25톤카고	KTHX-25UL17-440-6800-1	138,610
14340	화물	한국토미	토미엑시언트25톤카고	KTHX-25UL17-540-6800-82	150,550
14341	화물	한국토미	토미엑시언트25톤카고	KTHX-25ULT19-520-A	149,190
14342	화물	한국토미	토미엑시언트25톤카고	KTHX-25ULTD19-520-A	156,240
14343	화물	한국토미	토미엑시언트25톤코일운송트럭	KTHX-C25LTD19-540-10350	175,360
14344	화물	한국토미	토미엑시언트25톤평카고	KTHX-25PULTD19-520-A-1580	159,940
14345	화물	한국토미	토미엑시언트26.5톤카고	KTHX-26.5L19-540	161,190
14346	화물	한국토미	토미엑시언트26.5톤카고	KTHX-26.5UL17.5-540	148,530
14347	화물	한국토미	토미엑시언트26.5톤카고	KTHX-26.5UL17-460-A	143,540
14348	화물	한국토미	토미엑시언트26.5톤카고	KTHX-26.5UL17-520	144,270
14349	화물	한국토미	토미엑시언트26톤카고	KTHX-26L19-540	172,600
14350	화물	한국토미	토미엑시언트26톤카고	KTHX-26LTS19.5-520-A	147,650
14351	화물	한국토미	토미엑시언트26톤카고	KTHX-26LTS19.5-540	157,300
14352	화물	한국토미	토미엑시언트26톤카고	KTHX-26M17.5-520	142,860
14353	화물	한국토미	토미엑시언트26톤카고	KTHX-26UL17.5-540-6800	149,130
14354	화물	한국토미	토미엑시언트26톤카고	KTHX-26UL17-460-M	137,130
14355	화물	한국토미	토미엑시언트26톤카고	KTHX-26UL17-540	147,990
14356	화물	한국토미	토미엑시언트26톤카고	KTHX-26UL19-520-A	153,550
14357	화물	한국토미	토미엑시언트26톤카고	KTHX-26ULTS19.5-10.3	195,360
14358	화물	한국토미	토미엑시언트26톤코일운송트럭	KTHX-C26LTD19.5-540	164,310
14359	화물	한국토미	토미엑시언트26톤특장축	KTHX-26UL17-420	121,000
14360	화물	한국토미	토미엑시언트26톤특장축	KTHX-26UL17-440	138,000
14361	화물	한국토미	토미엑시언트26톤특장축	KTHX-26UL17-460	148,330
14362	화물	한국토미	토미엑시언트26톤평카고	KTHX-26PLT19.5-520-A	146,780
14363	화물	한국토미	토미엑시언트26톤평카고	KTHX-26PLUT19-520-A	142,000
14364	화물	한국토미	토미엑시언트26톤평카고	KTHX-26PUL17-440-6800	139,560
14365	화물	한국토미	토미엑시언트27톤카고	KTHX-27L19.5-540	160,120
14366	화물	한국토미	토미엑시언트27톤카고	KTHX-27UL17.5-540-6800	151,640
14367	화물	한국토미	토미엑시언트27톤특장축	KTHX-27UL17-440	132,830
14368	화물	한국토미	토미엑시언트27톤평카고	KTHX-27PUL19-520-A	148,550
14369	화물	한국토미	토미엑시언트3.6톤너클크레인	KTHX-3.6NC14.5-420	179,850
14370	화물	한국토미	토미엑시언트3.6톤크레인집게차	KTHX-3.6NC14.5-24H14-430	202,600
14371	화물	한국토미	토미엑시언트3.7톤너클크레인	KTHX-3.7NC14.5-400	126,580
14372	화물	한국토미	토미엑시언트3.8톤크레인집게차	KTHX-3.8NC11.5-420	173,780
14373	화물	한국토미	토미엑시언트6.4톤크레인집게차	KTHX-6.4NC9.5-350-H-10.1	160,570
14374	화물	한국토미	토미엑시언트6.5톤크레인집게차	KTHX-6.5NCT9.5-350-H-9.1	164,770
14375	화물	한국토미	토미엑시언트9.5톤카고	KTHX-9.5LT-350-E6	128,840
14376	화물	한국토미	토미와이드2.3톤크레인집게차	KTHW-2.3NC8.3-24K3-300-TS	131,400
14377	화물	한국토미	토미와이드2.4톤크레인집게차	KTHW-2.4NC8.3-22H-300-TSH	147,830
14378	화물	한국토미	토미장축플러스메가트럭	E6700-4.5DP	55,440
14379	화물	한국토미	토미장축플러스메가트럭	HD4.5CM-8	55,350
14380	화물	한국토미	토미장축플러스메가트럭	HD4.5CT-5EK	55,810
14381	화물	한국토미	토미장축플러스메가트럭	HD4.5CT-EK-A	58,100
14382	화물	한국토미	토미장축플러스메가트럭	HD4.5CT-NLR	55,810
14383	화물	한국토미	토미초장축메가트럭	HA732C	49,810
14384	화물	한국토미	토미초장축메가트럭	HD4.5CM-1	51,820
14385	화물	한국토미	토미초장축메가트럭	HD4.5CT-NLR	54,310
14386	화물	한국토미	토미초장축플러스7.4카고	HAU-3	59,810
14387	화물	한국토미	토미초장축플러스7.4카고	HD3.5CS-LHA	56,840
14388	화물	한국토미	토미초장축플러스7.4카고	HD4.5CT-ER	56,430

연번	차종	제 작 사	차 명	형 식	기준가격
14389	화물	한국토미	토미초장축플러스7.4카고	HD5CM-9	56,610
14390	화물	한국토미	토미초장축플러스74	HD8CM-AX-2	57,520
14391	화물	한국토미	토미초장축플러스메가트럭	HD5CM-10	55,620
14392	화물	한국토미	토미초장축플러스카고	HD4.5CM-14	57,760
14393	화물	한국토미	토미초장축플러스카고	HD4.5CT-EK	54,100
14394	화물	한국토미	토미커민스25톤카고	KTD-25LT19-430	113,330
14395	화물	한국토미	토미트라고12.1톤왕바디	KTH-W12.1UULT9.5-350	117,600
14396	화물	한국토미	토미트라고12.5톤국초장축	KTH-12.5UULT-350	98,600
14397	화물	한국토미	토미트라고12.5톤장축	KTH-12.5LT9.5-350	94,360
14398	화물	한국토미	토미트라고12.5톤초장축	KTH-12.5ULT9.5-350	95,190
14399	화물	한국토미	토미트라고12.5톤카고	KTH-12.5UULT-9.5	91,680
14400	화물	한국토미	토미트라고14.5톤왕바디	KTH-W14.5LT-400	101,610
14401	화물	한국토미	토미트라고14톤왕바디	KTH-W14LT11.5-400	106,690
14402	화물	한국토미	토미트라고14톤왕바디	KTH-W14LT-420	122,990
14403	화물	한국토미	토미트라고14톤장축	KTH-14LT-420	103,300
14404	화물	한국토미	토미트라고14톤장축	KTH-14LT-420-A	111,880
14405	화물	한국토미	토미트라고14톤저진동카고	KTH-14LT-400	102,800
14406	화물	한국토미	토미트라고14톤특초장축	KTH-14SULT-420	109,680
14407	화물	한국토미	토미트라고14톤특초장축왕바디	KTH-W14SULT-400	119,400
14408	화물	한국토미	토미트라고14톤특초장축왕바디	KTH-W14SULT-420-A	116,720
14409	화물	한국토미	토미트라고18톤장축	KTH-18L14.5-420	107,540
14410	화물	한국토미	토미트라고19.7톤암롤트럭	KTH-19.7AM19-460	162,600
14411	화물	한국토미	토미트라고20톤초장축	KTH-20ULT16-420	117,040
14412	화물	한국토미	토미트라고22.4톤암롤트럭	KTH-22.4AM19.5-500	147,800
14413	화물	한국토미	토미트라고22.4톤암롤트럭	KTH-22.4AM19.5-520-A	152,100
14414	화물	한국토미	토미트라고22.5톤곡물운송트럭	KTH-22.5DUMP19.5-460	149,750
14415	화물	한국토미	토미트라고22.5톤초장축	HD15CM	109,310
14416	화물	한국토미	토미트라고22톤암롤트럭	KTH-22AM17-400	122,130
14417	화물	한국토미	토미트라고24톤암롤트럭	KTH-24AM17-420	129,800
14418	화물	한국토미	토미트라고24톤암롤트럭	KTH-24AM17-440	135,700
14419	화물	한국토미	토미트라고24톤초장축	KTH-24UL16-420-A	115,020
14420	화물	한국토미	토미트라고24톤특장축	KTH-24UL17-440-A	120,400
14421	화물	한국토미	토미트라고24톤특장축카고	KTH-24UL17-420-A	111,400
14422	화물	한국토미	토미트라고24톤특중축	KTH-24M17-440	116,500
14423	화물	한국토미	토미트라고24톤특중축	KTH-24SM18-410	109,590
14424	화물	한국토미	토미트라고24톤특중축카고	KTH-24M17-420-A	111,400
14425	화물	한국토미	토미트라고25.5톤초장축카고	KTH-25.5UUL19-460	114,920
14426	화물	한국토미	토미트라고25톤초장축	KTH-25ULT19-520-A	132,000
14427	화물	한국토미	토미트라고25톤카고	KTH-25ULT19-460	118,170
14428	화물	한국토미	토미트라고25톤카고	KTH-25ULT-460AUTO	121,380
14429	화물	한국토미	토미트라고25톤특중축	KTH-25M16-400	104,780
14430	화물	한국토미	토미트라고25톤평카고	KTH-25PLT19.5-520	135,930
14431	화물	한국토미	토미트라고25톤평카고	KTH-25PLT19.5-520-A	132,620
14432	화물	한국토미	토미트라고25톤평카고	KTH-25PULT19-520-A	136,800
14433	화물	한국토미	토미트라고26.5톤카고	KTH-26.5L19.5-520-A	130,900
14434	화물	한국토미	토미트라고26톤특장축	KTH-26L18-410	102,580
14435	화물	한국토미	토미트라고26톤특장축	KTH-26UL17-420-A	100,000
14436	화물	한국토미	토미트라고26톤특장축	KTH-26UL17-440-A	120,300
14437	화물	한국토미	토미트라고26톤특중축	KTH-26M17-380	99,500
14438	화물	한국토미	토미트라고26톤특중축	KTH-26M17-420-A	110,000
14439	화물	한국토미	토미트라고26톤특중축	KTH-26M17-440	116,600
14440	화물	한국토미	토미트라고27톤단축카고	KTH-27S19.5-460	116,220
14441	화물	한국토미	토미트라고27톤초장축	KTH-27UL19-460	111,090
14442	화물	한국토미	토미트라고27톤카고	KTH-27L19.5-520-A	129,100
14443	화물	한국토미	토미트라고27톤평카고	KTH-27PUL19-520-A	131,800
14444	화물	한국토미	토미트라고3.6톤너클크레인	KTH-3.6NC11.5-420	154,900

연번	차종	제 작 사	차 명	형 식	기준가격
14445	화물	한국토미	토미트라고3톤특중축너클크레인	KTH-3NC17-440	166,400
14446	화물	한국토미	토미트라고4.6톤너클크레인	KTH-4.6NCT9.5-310	130,320
14447	화물	한국토미	토미트라고8.5톤너클크레인	KTH-8.5NC9.5-350	130,770
14448	화물	한국토미	토미트라고9.5톤초장축	KTH-9.5ULT-350	94,400
14449	화물	한국토미	토미트라고9.5톤초장축카고	KTH-9.5UULT-9.5E4	87,500
14450	화물	한국토미	토미파워트럭15.5톤왕바디	KTH-W15.5LTD12-430	135,450
14451	화물	한국토미	토미파워트럭22톤카고	KTH-22L15.5-430	109,870
14452	화물	한국토미	토미파워트럭23.5톤카고	KTH-23.5L15.5-430	116,000
14453	화물	한국토미	토미파워트럭8.5톤카고	KTH-8.5M-350	90,900
14454	화물	한국토미	토미파워트럭8.5톤카고	KTH-8.5M-350-A	87,600
14455	화물	한국토미	토미파워트럭9.5톤카고	KTH-9.5M8.5-350	93,290
14456	화물	한국토미	토미프리마14톤카고	KTDP-14LT-410	109,300
14457	화물	한국토미	토미프리마14톤카고	KTDP-14UULT9.5-320	104,700
14458	화물	한국토미	토미프리마17톤 카고	KTDP-17ULT9.5-320	104,700
14459	화물	한국토미	토미프리마17톤왕바디	KTDP-W17LT14-420	155,230
14460	화물	한국토미	토미프리마17톤왕바디	KTDP-W17LT14-420-1	155,230
14461	화물	한국토미	토미프리마17톤카고	KTDP-17LT14-410	109,300
14462	화물	한국토미	토미프리마2.2톤너클크레인	KTDP-2.2NC7.5-2440	105,750
14463	화물	한국토미	토미프리마2.4톤크레인카고트럭	KTDP-2.4STC6.8-2217	137,950
14464	화물	한국토미	토미프리마20.1톤암롤트럭	KTDP-20.1AM16.5-440-A	148,100
14465	화물	한국토미	토미프리마20톤암롤트럭	KTDP-20AMTD19.5-480	197,940
14466	화물	한국토미	토미프리마21톤카고	KTDP-21LTS19-480	148,320
14467	화물	한국토미	토미프리마22.3톤암롤트럭	KTDP-22.3AM10-440	152,900
14468	화물	한국토미	토미프리마22톤카고	KTDP-22LTD19-480	137,100
14469	화물	한국토미	토미프리마23.4톤암롤트럭	KTDP-23.4AM18-440	139,900
14470	화물	한국토미	토미프리마23.5톤카고	KTDP-23.5LT19-440-A	136,770
14471	화물	한국토미	토미프리마23톤카고	KTDP-23LT19-480-10250	153,950
14472	화물	한국토미	토미프리마24톤암롤트럭	KTDP-24AM18-460	155,130
14473	화물	한국토미	토미프리마24톤카고	KTDP-24M16.5-460	142,360
14474	화물	한국토미	토미프리마24톤평카고	KTDP-24PLT19-440-A	135,500
14475	화물	한국토미	토미프리마25.5톤카고	KTDP-25.5LT19.5-480	154,310
14476	화물	한국토미	토미프리마26.5톤카고	KTDP-26.5UL19-480	147,810
14477	화물	한국토미	토미프리마26톤카고	KTDP-26M16.5-440-A	124,660
14478	화물	한국토미	토미프리마27톤카고	KTDP-27L19-440-A	139,300
14479	화물	한국토미	토미프리마4.5톤왕바디	KTDP-W4.5UULT7.5-F	89,590
14480	화물	한국토미	토미프리마4.5톤카고	KTDP-4.5UUL7.5	63,590
14481	화물	한국토미	토미프리마4.5톤카고	KTDP-4.5UUL7.5-F	71,200
14482	화물	한국토미	토미프리마4.5톤카고	KTDP-4.5UUL7.5-FL	81,630
14483	화물	한국토미	토미프리마4.5톤카고	KTDP-4.5UUL7.5-F	69,600
14484	화물	한국토미	토미프리마4.5톤카고	KTDP-4.5UUL7.5-FH	92,220
14485	화물	한국토미	토미프리마4.5톤카고	KTDP-4.5UUL7.5-FL	85,200
14486	화물	한국토미	토미프리마4.5톤카고	KTDP-4.5UUL8.4-FH	90,360
14487	화물	한국토미	토미프리마4.5톤카고	KTDP-4.5UUL8.8-FH	93,700
14488	화물	한국토미	토미프리마4.5톤카고	KTDP5-4.5UUL7.5-F	71,860
14489	화물	한국토미	토미프리마5톤카고	KTDP-5UUL7.5-F	72,880
14490	화물	한국토미	토미프리마6.1톤암롤트럭	KTDP-6.1AMUL6.25-F	88,610
14491	화물	한국토미	토미프리마6.5톤카고	KTDP4.5-6.5UUL7.5-FH	85,000
14492	화물	한국토미	토미프리마6.5톤카고	KTDP4.5-6.5UUL7.5-F	85,450
14493	화물	한국토미	토미프리마6.5톤카고	KTDP4.5-6.5UUL8.4-FH	90,700
14494	화물	한국토미	토미프리마6.5톤카고	KTDP4.5-6.5UUL8.8-FH	94,400
14495	화물	한국토미	토미프리마6.5톤카고	KTDP-6.5UUL7.5-F	69,580
14496	화물	한국토미	토미프리마7.5톤카고	KTDP4.5-7.5UUL7.5-F	71,630
14497	화물	한국토미	토미프리마7.5톤카고	KTDP4.5-7.5UUL7.5-F	83,280
14498	화물	한국토미	토미프리마7.5톤카고	KTDP4.5-7.5UUL8.8-FH	94,400
14499	화물	한국토미	토미프리마7.5톤카고	KTDP-7.5UUL7.5-F	73,000
14500	화물	한국토미	토미프리마8.5톤카고	KTDP4.5-8.5ULT6.3-FL	78,600

연번	차종	제 작 사	차 명	형 식	기준가격
14501	화물	한국토미	토미프리마8.5톤카고	KTDP4,5-8,5UUL7,5-FH	85,000
14502	화물	한국토미	토미프리마8.5톤카고	KTDP4,5-8,5UULT7,5-F	86,550
14503	화물	한국토미	토미프리마8.5톤카고	KTDP4,5-8,5UULT8,4-FH	90,700
14504	화물	한국토미	토미프리마8.5톤카고	KTDP4,5-8,5UULT9,1-FH	99,400
14505	화물	한국토미	토미프리마8톤카고	KTDP4,5-8UUL7,6-FL	78,600
14506	화물	한국토미	토미프리마9.5톤카고	KTDP-9,5UULT-320	105,600
14507	화물	한국토미	토미프리마9톤카고	KTDP4,5-9UULT7,5-FH	85,450
14508	화물	한국토미	한국토미11.5톤카고트럭	KTH-11,5LL	70,880
14509	화물	한국토미	한국토미18톤카고트럭	KTH-18UL-1	81,440
14510	화물	한국토미	한국토미21톤카고트럭	KTD-21S	72,720
14511	화물	한국토미	한국토미22.5톤카고트럭	KTH-22,5SL410	103,770
14512	화물	한국토미	한국토미23.5톤중축카고	KTH-23,5M15-410-E4	94,980
14513	화물	한국토미	한국토미23.5톤카고트럭	DY-HMHS-20TL	87,680
14514	화물	한국토미	한국토미23.5톤카고트럭	HD15CM-K-TL	87,680
14515	화물	한국토미	한국토미23.5톤카고트럭	OLW200LO	87,680
14516	화물	한국토미	한국토미24톤중축카고	KTH-24M17-380-TEC	95,140
14517	화물	한국토미	한국토미24톤카고트럭	JBH02001	80,130
14518	화물	한국토미	한국토미24톤카고트럭	KTD-24M2	75,640
14519	화물	한국토미	한국토미24톤카고트럭	KTD-24S	89,840
14520	화물	한국토미	한국토미24톤카고트럭	KTH-24S1	78,360
14521	화물	한국토미	한국토미27톤단축카고	KTH-27S19,5-440-E4	113,080
14522	화물	한국토미	한국토미27톤카고트럭	KTH-27SS410	103,960
14523	화물	한국토미	한국토미27톤카고트럭	KTHT-27UUL410	100,510
14524	화물	한국토미	한국토미4.5톤냉동탑차	KTD-4,5RUUL	75,290
14525	화물	한국토미	한국토미4.5톤카고트럭	HD4,5CT-5EK	51,720
14526	화물	한국토미	한국토미4.5톤카고트럭	HD4,5CT-NEK-A	52,360
14527	화물	한국토미	한국토미5톤냉동탑차	KTD-5RUUL	74,000
14528	화물	한국토미	한국토미5톤냉동탑차	SWTC-45BC6C	74,000
14529	화물	한국토미	한국토미5톤카고트럭	KTD-5UL	48,610
14530	화물	한국토미	한국토미5톤카고트럭	KTH-5UL	46,340
14531	화물	한국토미	한국토미5톤카고트럭	KTH-5UUL	47,740
14532	화물	한국토미	한국토미6톤카고트럭	KTH-6ULL	48,870
14533	화물	한국토미	한국토미7톤카고트럭	KTD-7UL	48,430
14534	화물	한국토미	한국토미9.5톤카고트럭	KTH-9,5ULT	69,910
14535	화물	한국토미	한국토미암롤트럭	KTH-AR15CTL410-16T	112,270
14536	화물	한국토미	한국토미암롤트럭	KTH-AR17CTL380-10T	97,020
14537	화물	한국특장	한국12.5톤윙바디	HKT-12,5WBT	147,090
14538	화물	한국특장	한국2.3톤윙바디	HKT-3,5WBT	57,250
14539	화물	한국특장	한국2.4톤윙바디	HKH-2,4WBT	49,440
14540	화물	한국특장	한국23.5톤상승윙바디	HKT-25JWBT	194,510
14541	화물	한국특장	한국특장11.2톤사료운반차	HGBFLL5CJ3-320-B	125,450
14542	화물	한국특장	한국특장11.2톤사료운반차	HGBFLL5CJ3-320-D	130,900
14543	화물	한국특장	한국특장13.6톤사료운반차	HGBFLL5CJ3-320-A	125,400
14544	화물	한국특장	한국특장17.7톤사료운반차	HGBF16LSPb-460-A	188,700
14545	화물	한국특장	한국특장18.9톤사료운반차	HGBFJL8LC6-460-A	185,090
14546	화물	한국특장	한국특장22.7톤사료운반차	HGBF16ESPd-540-A	206,510
14547	화물	한국특장	한국특장4.5톤암롤트럭	HG045HAR-GB-B	70,280
14548	화물	한국특장	한국특장4.5톤암롤트럭	HG045HAR-GB-C	71,030
14549	화물	한국특장	한국특장5.0톤압축진개차	HG095HPP-GB-F	79,330
14550	화물	한국특장	한국특장5.4톤압축진개차	HG050HPPR-GB-A	84,770
14551	화물	한국특장	한국특장5.4톤압축진개차	HG070HPPR-GB-A	82,780
14552	화물	한국특장	한국특장5.8톤압축진개차	HG050HPPR-GB-B	84,680
14553	화물	한국특장	한국특장5.8톤압축진개차	HG050HPPR-GB-BB	86,810
14554	화물	한국특장	한국특장7.1톤음식물쓰레기수거차	HGHDFC515	86,830
14555	화물	한국특장	한국특장7.2톤음식물쓰레기수거차	HGHDFC517	89,390
14556	화물	한국특장	한국특장8.2톤사료운반차	HGBF15LGB-280-A	87,260

연번	차종	제 작 사	차 명	형 식	기준가격
14557	화물	한국특장	한국특장8.5톤사료운반차	HGBF17LGb-280-A	90,450
14558	화물	한국특장	한국특장8.9톤사료운반차	HGBFLC3AH9-280-A	99,090
14559	화물	한국특장	한국특장9.2톤사료운반차	HGBFLC3AH9-280-B	100,000
14560	화물	한국특장	한특4.5톤임몰트럭	HG045HAR-GA	60,400
14561	화물	한국특장	한특40피트평판트레일러	HFBO2-4DNXA	22,000
14562	화물	한국특장	한특사료운반트럭	HGHDBF504	70,220
14563	화물	한국특장	한특압축진개차	HG095HPP-GA-B	70,210
14564	화물	한국특장	한특압축진개차	HG095HPP-GA-C	71,200
14565	화물	한국특장	한특압축진개차	HG095HPP-GA-E	72,830
14566	화물	한국특장	한특음식물쓰레기수거운반트럭	HGHDFC514	81,330
14567	화물	한국특장	한특음식물쓰레기수거트럭	HGHDFC505	74,790
14568	화물	한국특장기술	한국특장기술1.1톤크레인카고트럭	KS11CC1-FP-H5EE	119,880
14569	화물	한국특장기술	한국특장기술1.3톤크레인카고트럭	KS13CC1-FP-H5E	112,720
14570	화물	한국특장기술	한국특장기술1.5톤집게트럭	K1.5TG6-AP-H45EU	96,910
14571	화물	한국특장기술	한국특장기술1.7톤크레인카고트럭	K1.7CC2-HP-HM4.5EES6	126,020
14572	화물	한국특장기술	한국특장기술1.8톤집게트럭	K18TG2-DP-H5EU	98,670
14573	화물	한국특장기술	한국특장기술1.8톤집게트럭	K18TG2-DP-P45EU	120,900
14574	화물	한국특장기술	한국특장기술1.9톤임몰트럭	K1.9AR-E-HM2.5SHFA-M5	38,710
14575	화물	한국특장기술	한국특장기술1.9톤집게트럭	K1.9TG1-FP-H5EE	105,450
14576	화물	한국특장기술	한국특장기술1.9톤집게트럭	K1.9TG6-AP-H5EU	94,660
14577	화물	한국특장기술	한국특장기술11.5톤왕바디	K11.5WD1-9TD-H11.5LC	95,620
14578	화물	한국특장기술	한국특장기술11.5톤트럭	K11.5C1-JT-H9.5LSHCS6	122,830
14579	화물	한국특장기술	한국특장기술11.5톤트럭	K115C5-AP-H115LHE	102,510
14580	화물	한국특장기술	한국특장기술11.5톤트럭	K115C5-AP-H95EHC	93,850
14581	화물	한국특장기술	한국특장기술11.5톤트럭	K115C5-AP-H95LHC	94,120
14582	화물	한국특장기술	한국특장기술11.5톤트럭	KS115C1-GT-P95EE	106,750
14583	화물	한국특장기술	한국특장기술12.5톤트럭	K12.5C1-9TD-H9.5EE	89,620
14584	화물	한국특장기술	한국특장기술12.5톤트럭	K125C5-AT-H95EEHC	97,400
14585	화물	한국특장기술	한국특장기술13.5톤냉동탑차	K13.5RT1-KT-DP9.5EES6	162,210
14586	화물	한국특장기술	한국특장기술13톤트럭	K13C1-ET-H95LSHC-H6	109,880
14587	화물	한국특장기술	한국특장기술14.5톤왕바디	K145WD5-AT-H145LHE	102,200
14588	화물	한국특장기술	한국특장기술14.5톤트럭	HD11CM-AX-2	78,800
14589	화물	한국특장기술	한국특장기술14.5톤트럭	HD14.5CT-6LHR	79,980
14590	화물	한국특장기술	한국특장기술14.5톤트럭	K14.5C1-TD-H14.5E	79,570
14591	화물	한국특장기술	한국특장기술14.5톤트럭	K145C1-ET-H145LSHF-AP	121,060
14592	화물	한국특장기술	한국특장기술14.5톤트럭	K145C5-BP-H145LHE	106,450
14593	화물	한국특장기술	한국특장기술14.5톤트럭	K145C5-BP-H145LHFA	109,840
14594	화물	한국특장기술	한국특장기술14톤왕바디	K14WD1-8TD-H14ED	96,240
14595	화물	한국특장기술	한국특장기술14톤왕바디	K14WD5-AT-H14ESHE	105,570
14596	화물	한국특장기술	한국특장기술14톤왕바디	K14WD5-BT-P14L	114,400
14597	화물	한국특장기술	한국특장기술14톤왕바디	K14WD6-BT-P14L	110,980
14598	화물	한국특장기술	한국특장기술14톤왕바디트럭	K14WD-DT-P13WDLA	127,720
14599	화물	한국특장기술	한국특장기술14톤트럭	K14C1-ATD-H14LC	97,440
14600	화물	한국특장기술	한국특장기술14톤트럭	K14C1-HT-DP9.5EUS9	107,660
14601	화물	한국특장기술	한국특장기술14톤트럭	K14C5-AP-P95EE	90,830
14602	화물	한국특장기술	한국특장기술14톤트럭	K14C5-AT-D14L	90,960
14603	화물	한국특장기술	한국특장기술14톤트럭	K14C5-AT-H14ESHE	104,570
14604	화물	한국특장기술	한국특장기술14톤트럭	K14C5-AT-H14LHE	102,600
14605	화물	한국특장기술	한국특장기술14톤트럭	K14C5-AT-P14L	115,000
14606	화물	한국특장기술	한국특장기술14톤트럭	K14C5-BT-D14L	91,600
14607	화물	한국특장기술	한국특장기술14톤트럭	K14C5-BT-P14L	113,500
14608	화물	한국특장기술	한국특장기술14톤트럭	K14C6-BT-H14ESHFA	113,300
14609	화물	한국특장기술	한국특장기술14톤트럭	K14C6-BT-P14L	112,400
14610	화물	한국특장기술	한국특장기술14톤트럭	K14C7-AT-P14L	110,150
14611	화물	한국특장기술	한국특장기술14톤트럭	K14ST-ET-H14ESHF-AP	122,610
14612	화물	한국특장기술	한국특장기술14톤트럭	KS14C1-GT-H95LSHC-H6	116,490

연번	차종	제 작 사	차 명	형 식	기준가격
14613	화물	한국특장기술	한국특장기술14톤트럭	KS14C1-GT-P14L	128,700
14614	화물	한국특장기술	한국특장기술14톤트럭	KS14C1-GT-P95EE	106,130
14615	화물	한국특장기술	한국특장기술16.8톤왕바디	KS168WD1-GT-P14L	159,910
14616	화물	한국특장기술	한국특장기술16톤트럭	KS16C1-GT-P14L	128,590
14617	화물	한국특장기술	한국특장기술16톤트럭	KS16ST-GT-H14-AP	140,000
14618	화물	한국특장기술	한국특장기술17톤트럭	K17C1-CT-H14ESHE	112,250
14619	화물	한국특장기술	한국특장기술17톤트럭	K17C1-DT-P14L	115,310
14620	화물	한국특장기술	한국특장기술17톤트럭	K17C1-ET-P14L-PL9	107,830
14621	화물	한국특장기술	한국특장기술17톤트럭	K17C1-HT-DP14LA12	129,600
14622	화물	한국특장기술	한국특장기술17톤트럭	K17C1-HT-H14ESHGA12	138,200
14623	화물	한국특장기술	한국특장기술17톤트럭	K17C5-AT-H14ESHFA	118,800
14624	화물	한국특장기술	한국특장기술17톤트럭	K17ST-ET-14ESHF-AP	123,470
14625	화물	한국특장기술	한국특장기술17톤트럭	K17ST-ET-H14ESHE-SP	112,290
14626	화물	한국특장기술	한국특장기술17톤트럭	KS17C1-GT-P14L	123,750
14627	화물	한국특장기술	한국특장기술17톤트럭	KS17ST-GT-H14ESHG-AP	137,520
14628	화물	한국특장기술	한국특장기술19.5톤트럭	K195C5-BP-H16EHFA	113,540
14629	화물	한국특장기술	한국특장기술1톤크레인카고트럭	KS1CC1-FP-H45EE	119,700
14630	화물	한국특장기술	한국특장기술2.1톤크레인집게차	K2_1TG1-GP-H4_5EES6	112,100
14631	화물	한국특장기술	한국특장기술2.2톤크레인집게트럭	K2_2TG1-HP-HM4_5EES6	126,020
14632	화물	한국특장기술	한국특장기술2.3톤크레인카고트럭	K2_3CC1-JP-HM4_5EES6	130,000
14633	화물	한국특장기술	한국특장기술2.3톤크레인카고트럭	K2_3CC1-JP-HM5EES6	126,710
14634	화물	한국특장기술	한국특장기술2.5톤집게트럭	K2_5TG1-9PD-H5LW	97,000
14635	화물	한국특장기술	한국특장기술2.5톤집게트럭	K2_5TG1-APD-H5EE	61,200
14636	화물	한국특장기술	한국특장기술21.5톤트럭	K215C6-AT-P19LA	135,200
14637	화물	한국특장기술	한국특장기술21톤트럭	K21C1-DT-P195SA	127,560
14638	화물	한국특장기술	한국특장기술21톤트럭	KS21C1-GT-H19ESPD-LA	156,800
14639	화물	한국특장기술	한국특장기술22.1톤암롤트럭	KS221AR1-GP-H17MSHG	141,880
14640	화물	한국특장기술	한국특장기술22.5톤트럭	K225C8-AT-P19LA	134,000
14641	화물	한국특장기술	한국특장기술22톤암롤트럭	KS22AR1-GP-H17MSPB	157,050
14642	화물	한국특장기술	한국특장기술23.5톤상승왕바디	K235HWD1-FT-19ESED	173,200
14643	화물	한국특장기술	한국특장기술23.5톤트럭	K23_5C1-JP-DP16_5A12	153,440
14644	화물	한국특장기술	한국특장기술23.5톤트럭	K23_5C1-JP-H17_5LSPDA12	149,040
14645	화물	한국특장기술	한국특장기술23.5톤트럭	KS235C1-HT-P19LA	148,660
14646	화물	한국특장기술	한국특장기술24.1톤암롤트럭	K24_1AR1-JP-DP18EA12	162,270
14647	화물	한국특장기술	한국특장기술24톤대형트럭	K24C1-9PS-H17MB	89,940
14648	화물	한국특장기술	한국특장기술24톤대형트럭	K24C2-8PS-D17M	102,920
14649	화물	한국특장기술	한국특장기술24톤트럭	K24C1-9PS-H18MD	105,100
14650	화물	한국특장기술	한국특장기술24톤트럭	K24C1-APD-P17M	98,210
14651	화물	한국특장기술	한국특장기술24톤트럭	K24C1-EP-P165MA	118,130
14652	화물	한국특장기술	한국특장기술24톤트럭	K24C1-HT-DP19LA12	149,120
14653	화물	한국특장기술	한국특장기술24톤트럭	K24C1-PS-D17M	75,350
14654	화물	한국특장기술	한국특장기술24톤트럭	K24C5-AP-H17MHE	102,720
14655	화물	한국특장기술	한국특장기술24톤트럭	K24C6-BP-P17MA	119,770
14656	화물	한국특장기술	한국특장기술24톤트럭	K24ST-EP-P17M	112,090
14657	화물	한국특장기술	한국특장기술24톤트럭	KS24C1-GT-H19ESPD-Z12	158,530
14658	화물	한국특장기술	한국특장기술24톤트럭	KS24C1-GT-P19LA	153,210
14659	화물	한국특장기술	한국특장기술25.4톤암롤트럭	K254AR1-AP-H17MSD	135,000
14660	화물	한국특장기술	한국특장기술25.5톤트럭	K25_5C1-APS-D18M	104,910
14661	화물	한국특장기술	한국특장기술25톤암롤트럭	K25AR5-BP-H17MSHF	129,500
14662	화물	한국특장기술	한국특장기술25톤트럭	K25C1-7TD-V21S	134,000
14663	화물	한국특장기술	한국특장기술25톤트럭	K25C1-ET-H19ESED-LA	146,840
14664	화물	한국특장기술	한국특장기술25톤트럭	K25C1-ET-H19ESED-UA	143,650
14665	화물	한국특장기술	한국특장기술25톤트럭	K25C2-9TD-H19EGA	122,420
14666	화물	한국특장기술	한국특장기술25톤트럭	K25C5-AT-H19EECA	131,600
14667	화물	한국특장기술	한국특장기술25톤트럭	K25C5-AT-P195SA	131,860
14668	화물	한국특장기술	한국특장기술25톤트럭	KS25C1-GT-H19ESPD-LA	156,860

연번	차종	제 작 사	차 명	형 식	기준가격
14669	화물	한국특장기술	한국특장기술25톤트럭	KS25C1-GT-P195	138,980
14670	화물	한국특장기술	한국특장기술25톤트럭	KS25C2-HT-H19ESPDA12	161,020
14671	화물	한국특장기술	한국특장기술25톤평캐고트럭	K25C1-FT-H15ESED	147,290
14672	화물	한국특장기술	한국특장기술26.5톤트럭	KS26.5C1-HP-P19A12	147,980
14673	화물	한국특장기술	한국특장기술26.5톤트럭	KS265C1-GP-P19	148,780
14674	화물	한국특장기술	한국특장기술26톤트럭	K26C1-7TD-H17.5S	121,680
14675	화물	한국특장기술	한국특장기술26톤트럭	K26C1-ATD-P19.5SA	129,190
14676	화물	한국특장기술	한국특장기술26톤트럭	K26C1-HT-DP18LA12	148,660
14677	화물	한국특장기술	한국특장기술26톤트럭	K26C1-JP-DP19A12	153,950
14678	화물	한국특장기술	한국특장기술26톤트럭	K26C5-AP-H17LHFA	111,300
14679	화물	한국특장기술	한국특장기술26톤트럭	KS26C1-GP-P19	134,660
14680	화물	한국특장기술	한국특장기술27톤트럭	K27C1-9PS-H19.5SGA	124,210
14681	화물	한국특장기술	한국특장기술27톤트럭	K27C1-APS-P19.5SA	132,060
14682	화물	한국특장기술	한국특장기술27톤트럭	K27C1-JP-DP18MA12	153,500
14683	화물	한국특장기술	한국특장기술27톤트럭	K27C2-8PS-D19.5S	110,890
14684	화물	한국특장기술	한국특장기술27톤트럭	K27C3-APS-P19.5S	131,630
14685	화물	한국특장기술	한국특장기술27톤트럭	K27C5-AP-H17MSD	110,700
14686	화물	한국특장기술	한국특장기술27톤트럭	K27C5-AP-H195SECA	127,730
14687	화물	한국특장기술	한국특장기술27톤트럭	K27C5-AP-H19EECA	129,170
14688	화물	한국특장기술	한국특장기술27톤트럭	K27C5-AP-P195SA	133,580
14689	화물	한국특장기술	한국특장기술27톤트럭	K27C6-AP-H17MSD	115,100
14690	화물	한국특장기술	한국특장기술27톤트럭	K27C6-AP-P195SA	133,230
14691	화물	한국특장기술	한국특장기술27톤트럭	K27C6-BP-P18MD	118,470
14692	화물	한국특장기술	한국특장기술27톤트럭	K27C7-AP-P195SA	133,690
14693	화물	한국특장기술	한국특장기술27톤트럭	KS27C1-GP-P18MD	129,700
14694	화물	한국특장기술	한국특장기술27톤트럭	KST27C2-D19.5S	97,280
14695	화물	한국특장기술	한국특장기술2톤암롤트럭	KS20AR1-F-H25SH	45,070
14696	화물	한국특장기술	한국특장기술2톤왕바디	K2WD1-F-HM3.5S5	58,900
14697	화물	한국특장기술	한국특장기술2톤집게트럭	K2TG1-9PD-H5EU	102,060
14698	화물	한국특장기술	한국특장기술2톤집게트럭	K2TG1-9PD-H4.5EU	62,540
14699	화물	한국특장기술	한국특장기술2톤집게트럭	K2TG1-9PD-H5EU	58,600
14700	화물	한국특장기술	한국특장기술2톤집게트럭	K2TG1-APD-D5EE	74,450
14701	화물	한국특장기술	한국특장기술2톤집게트럭	K2TG1-APD-H5EW	100,910
14702	화물	한국특장기술	한국특장기술2톤집게트럭	K2TG1-CP-H5EU	103,200
14703	화물	한국특장기술	한국특장기술2톤집게트럭	K2TG1-DP-H5EU	94,310
14704	화물	한국특장기술	한국특장기술2톤집게트럭	K2TG1-EP-H5EE	94,310
14705	화물	한국특장기술	한국특장기술2톤집게트럭	K2TG2-9PD-H5EE	87,000
14706	화물	한국특장기술	한국특장기술2톤집게트럭	K2TG2-APD-H5EE	90,530
14707	화물	한국특장기술	한국특장기술2톤집게트럭	K2TG2-CP-H5EE	95,600
14708	화물	한국특장기술	한국특장기술2톤집게트럭	K2TG3-9PD-H5EU	90,000
14709	화물	한국특장기술	한국특장기술2톤집게트럭	K2TG4-CP-H45EU	102,100
14710	화물	한국특장기술	한국특장기술2톤집게트럭	K2TG5-APD-H5E	91,500
14711	화물	한국특장기술	한국특장기술2톤집게트럭	K2TG5-AP-H5E	88,770
14712	화물	한국특장기술	한국특장기술2톤집게트럭	K2TG5-AP-H5EE	93,420
14713	화물	한국특장기술	한국특장기술2톤집게트럭	K2TG5-BP-H5EE	92,950
14714	화물	한국특장기술	한국특장기술2톤집게트럭	K2TG5-BP-P5EE	101,250
14715	화물	한국특장기술	한국특장기술2톤집게트럭	K2TG5-H5E	80,320
14716	화물	한국특장기술	한국특장기술2톤집게트럭	K2TG6-AP-H5EE	100,660
14717	화물	한국특장기술	한국특장기술2톤집게트럭	K2TG6-BP-H5E	88,900
14718	화물	한국특장기술	한국특장기술2톤집게트럭	K2TG6-BP-P5EU	104,170
14719	화물	한국특장기술	한국특장기술2톤집게트럭	K2TG6-H5E	80,890
14720	화물	한국특장기술	한국특장기술2톤집게트럭	K2TG7-AP-H5EE	93,410
14721	화물	한국특장기술	한국특장기술2톤집게트럭	K2TG7-AP-H5EU	65,240
14722	화물	한국특장기술	한국특장기술2톤집게트럭	K2TGD2-EP-H5EU	97,670
14723	화물	한국특장기술	한국특장기술2톤크레인집게차	KS2TG1-FP-H5EU	115,580
14724	화물	한국특장기술	한국특장기술2톤크레인집게트럭	KS2TG1-FP-H5EE	112,720

연번	차종	제 작 사	차 명	형 식	기준가격
14725	화물	한국특장기술	한국특장기술2톤크레인집게트럭	KS2TG1-GP-PB45EU	122,030
14726	화물	한국특장기술	한국특장기술3.4톤크레인집게트럭	K3,4TG1-KP-H9,5ES6	176,000
14727	화물	한국특장기술	한국특장기술3.6톤암롤트럭	KS36AR1-H5SG	68,550
14728	화물	한국특장기술	한국특장기술4.3톤암롤트럭	K4,3AR1-HP-HM5ES6	84,410
14729	화물	한국특장기술	한국특장기술4.5톤카고트럭	E6700-B	57,490
14730	화물	한국특장기술	한국특장기술4.5톤카고트럭	K4,5C1-7PD-D4,5EUA	55,870
14731	화물	한국특장기술	한국특장기술4.5톤카고트럭	KS45C1-GT-PB45EU	80,850
14732	화물	한국특장기술	한국특장기술4.5톤트럭	C6CHF1	49,720
14733	화물	한국특장기술	한국특장기술4.5톤트럭	HD250-2	57,180
14734	화물	한국특장기술	한국특장기술4.5톤트럭	HD3,5CP-LHA	49,720
14735	화물	한국특장기술	한국특장기술4.5톤트럭	HD4,5CT-6EEB1	56,110
14736	화물	한국특장기술	한국특장기술4.5톤트럭	HD4,5CT-EK	48,730
14737	화물	한국특장기술	한국특장기술4.5톤트럭	HD5CM-10	56,160
14738	화물	한국특장기술	한국특장기술4.5톤트럭	HD5CM-2	51,280
14739	화물	한국특장기술	한국특장기술4.5톤트럭	HD5CT-EK-A	49,100
14740	화물	한국특장기술	한국특장기술4.5톤트럭	K4,5C1-7PD-D4,5EEA	56,770
14741	화물	한국특장기술	한국특장기술4.5톤트럭	K4,5C1-7PD-H4,5EU	50,110
14742	화물	한국특장기술	한국특장기술4.5톤트럭	K4,5C1-7PD-N4,5EE	55,450
14743	화물	한국특장기술	한국특장기술4.5톤트럭	K4,5C1-7TD-N4,5EE	55,450
14744	화물	한국특장기술	한국특장기술4.5톤트럭	K4,5C1-8PD-D4,5EED	56,210
14745	화물	한국특장기술	한국특장기술4.5톤트럭	K4,5C1-8PD-D4,5EU	59,280
14746	화물	한국특장기술	한국특장기술4.5톤트럭	K4,5C1-8TD-D4,5EUAD	62,020
14747	화물	한국특장기술	한국특장기술4.5톤트럭	K4,5C1-8TD-D4,5EUD	56,100
14748	화물	한국특장기술	한국특장기술4.5톤트럭	K4,5C1-9PD-H4,5EE	55,960
14749	화물	한국특장기술	한국특장기술4.5톤트럭	K4,5C1-9PD-H4,5NE	55,260
14750	화물	한국특장기술	한국특장기술4.5톤트럭	K4,5C1-9TD-D4,5EU	59,310
14751	화물	한국특장기술	한국특장기술4.5톤트럭	K4,5C1-9TD-H4,5EE	56,570
14752	화물	한국특장기술	한국특장기술4.5톤트럭	K4,5C1-APD-H5EU	59,550
14753	화물	한국특장기술	한국특장기술4.5톤트럭	K4,5C1-APD-P4,5EU	64,020
14754	화물	한국특장기술	한국특장기술4.5톤트럭	K4,5C1-ATD-H4,5EE	61,160
14755	화물	한국특장기술	한국특장기술4.5톤트럭	K4,5C1-ATD-P4,5EE	62,960
14756	화물	한국특장기술	한국특장기술4.5톤트럭	K4,5C1-HP-DP4,5EUA6	86,900
14757	화물	한국특장기술	한국특장기술4.5톤트럭	K4,5C1-HP-HM4,5EUS6	73,590
14758	화물	한국특장기술	한국특장기술4.5톤트럭	K4,5C1-JP-HM4,5ES6	71,730
14759	화물	한국특장기술	한국특장기술4.5톤트럭	K4,5C1-JT-DN4,5ELSS9	84,490
14760	화물	한국특장기술	한국특장기술4.5톤트럭	K4,5C1-JT-DP4,5EXS6	86,310
14761	화물	한국특장기술	한국특장기술4.5톤트럭	K4,5C1-JT-HW4,5PWS9	86,310
14762	화물	한국특장기술	한국특장기술4.5톤트럭	K4,5C1-TD-D4,5EE	51,710
14763	화물	한국특장기술	한국특장기술4.5톤트럭	K4,5C1-TD-D4,5EE	50,560
14764	화물	한국특장기술	한국특장기술4.5톤트럭	K4,5C2-8PD-H4,5EE	54,860
14765	화물	한국특장기술	한국특장기술4.5톤트럭	K4,5C2-8TD-D4,5EUD	57,650
14766	화물	한국특장기술	한국특장기술4.5톤트럭	K4,5C2-9PD-H4,5EW	63,750
14767	화물	한국특장기술	한국특장기술4.5톤트럭	K4,5C2-9PD-H4,5LW	65,500
14768	화물	한국특장기술	한국특장기술4.5톤트럭	K4,5C2-9TD-H4,5E	57,530
14769	화물	한국특장기술	한국특장기술4.5톤트럭	K4,5C2-9TD-H4,5EW	65,710
14770	화물	한국특장기술	한국특장기술4.5톤트럭	K4,5C2-9TD-H4,5LW	64,610
14771	화물	한국특장기술	한국특장기술4.5톤트럭	K4,5C2-APD-P4,5EU	67,450
14772	화물	한국특장기술	한국특장기술4.5톤트럭	K4,5C2-ATD-P4,5EU	66,280
14773	화물	한국특장기술	한국특장기술4.5톤트럭	K4,5C2-TD-D4,5E	49,460
14774	화물	한국특장기술	한국특장기술4.5톤트럭	K4,5C3-9TD-H4,5EU	57,610
14775	화물	한국특장기술	한국특장기술4.5톤트럭	K4,5C4-9PD-H4,5EU	58,540
14776	화물	한국특장기술	한국특장기술4.5톤트럭	K4,5C4-9TD-H4,5EU	57,390
14777	화물	한국특장기술	한국특장기술4.5톤트럭	K4,5C5-APD-H4,5E	58,800
14778	화물	한국특장기술	한국특장기술4.5톤트럭	K4,5C5-APD-H4,5EE	58,640
14779	화물	한국특장기술	한국특장기술4.5톤트럭	K4,5C5-APD-H4,5EU	61,420
14780	화물	한국특장기술	한국특장기술4.5톤트럭	K4,5C5-APD-H4,5EW	69,920



연번	차종	제 작 사	차 명	형 식	기준가격
14781	화물	한국특장기술	한국특장기술4.5톤트럭	K4.5C5-AP-H4.5NE	58,950
14782	화물	한국특장기술	한국특장기술4.5톤트럭	K4.5C5-ATD-H4.5E	60,880
14783	화물	한국특장기술	한국특장기술4.5톤트럭	K4.5C5-ATD-H4.5EU	60,720
14784	화물	한국특장기술	한국특장기술4.5톤트럭	K4.5C5-ATD-H4.5EW	70,370
14785	화물	한국특장기술	한국특장기술4.5톤트럭	K4.5C5-ATD-H4.5LW	69,740
14786	화물	한국특장기술	한국특장기술4.5톤트럭	K45C1-CP-H45EE	61,490
14787	화물	한국특장기술	한국특장기술4.5톤트럭	K45C1-CP-H45EU	63,420
14788	화물	한국특장기술	한국특장기술4.5톤트럭	K45C1-CT-H45EE	60,500
14789	화물	한국특장기술	한국특장기술4.5톤트럭	K45C1-CT-H45EU	64,070
14790	화물	한국특장기술	한국특장기술4.5톤트럭	K45C1-CT-H45EWF	73,630
14791	화물	한국특장기술	한국특장기술4.5톤트럭	K45C1-CT-H45LWF	74,800
14792	화물	한국특장기술	한국특장기술4.5톤트럭	K45C1-DT-H5EU	72,720
14793	화물	한국특장기술	한국특장기술4.5톤트럭	K45C1-FP-H45E	61,850
14794	화물	한국특장기술	한국특장기술4.5톤트럭	K45C1-FP-H45EU	63,620
14795	화물	한국특장기술	한국특장기술4.5톤트럭	K45C1-FT-H45EU	64,560
14796	화물	한국특장기술	한국특장기술4.5톤트럭	K45C1-FT-PB45EU	75,310
14797	화물	한국특장기술	한국특장기술4.5톤트럭	K45C5-AP-P45EE	68,350
14798	화물	한국특장기술	한국특장기술4.5톤트럭	K45C5-AP-P45EU	69,270
14799	화물	한국특장기술	한국특장기술4.5톤트럭	K45C5-AP-P45EUD	66,670
14800	화물	한국특장기술	한국특장기술4.5톤트럭	K45C5-AT-D45ELD	65,440
14801	화물	한국특장기술	한국특장기술4.5톤트럭	K45C5-ATD-H5EW	68,400
14802	화물	한국특장기술	한국특장기술4.5톤트럭	K45C5-AT-P45EU	71,300
14803	화물	한국특장기술	한국특장기술4.5톤트럭	K45C5-BP-D45EU	66,600
14804	화물	한국특장기술	한국특장기술4.5톤트럭	K45C5-BP-P45EUA	73,610
14805	화물	한국특장기술	한국특장기술4.5톤트럭	K45C5-BP-P5EU	69,410
14806	화물	한국특장기술	한국특장기술4.5톤트럭	K45C5-BT-D45EL	70,540
14807	화물	한국특장기술	한국특장기술4.5톤트럭	K45C5-BT-D45EU	66,700
14808	화물	한국특장기술	한국특장기술4.5톤트럭	K45C5-BT-H45LWF	73,490
14809	화물	한국특장기술	한국특장기술4.5톤트럭	K45C5-BT-H5EU	60,780
14810	화물	한국특장기술	한국특장기술4.5톤트럭	K45C6-AP-P45EU	69,320
14811	화물	한국특장기술	한국특장기술4.5톤트럭	K45C6-AT-P45EUA	73,740
14812	화물	한국특장기술	한국특장기술4.5톤트럭	K45C6-BT-H45EWF	73,270
14813	화물	한국특장기술	한국특장기술4.5톤트럭	K45C6-BT-H45NE	57,660
14814	화물	한국특장기술	한국특장기술4.5톤트럭	KS4.5C1-HT-HM4.5EUS6	73,590
14815	화물	한국특장기술	한국특장기술4.5톤트럭	KS45C1-FP-H45EU	71,530
14816	화물	한국특장기술	한국특장기술4.5톤트럭	KS45C1-FT-H45EU	70,530
14817	화물	한국특장기술	한국특장기술4.5톤트럭	KS45C1-FT-H45EWF	83,740
14818	화물	한국특장기술	한국특장기술4.5톤트럭	KS45C1-FT-H5EWG	82,920
14819	화물	한국특장기술	한국특장기술4.5톤트럭	KS45C1-GP-D45EU	74,650
14820	화물	한국특장기술	한국특장기술4.5톤트럭	KS45C1-GP-P45EU	80,400
14821	화물	한국특장기술	한국특장기술4.5톤트럭	KS45C1-GP-PB45EU	82,270
14822	화물	한국특장기술	한국특장기술4.5톤트럭	KS45C1-GT-D45EL	82,130
14823	화물	한국특장기술	한국특장기술4.5톤트럭	KS45C1-GT-D45EU	74,650
14824	화물	한국특장기술	한국특장기술4.5톤트럭	KS45C1-GT-H45EPWG	83,550
14825	화물	한국특장기술	한국특장기술4.5톤트럭	KS45C1-GT-H45LWG	81,930
14826	화물	한국특장기술	한국특장기술4.5톤트럭	KS45C1-HT-D45EL	82,490
14827	화물	한국특장기술	한국특장기술4.5톤트럭	KS45C1-HT-PB45EU	87,350
14828	화물	한국특장기술	한국특장기술4.5톤트럭	KS45C2-GT-D45EL	79,940
14829	화물	한국특장기술	한국특장기술4.5톤트럭	KTA4.5CT-3-HD4.5	49,100
14830	화물	한국특장기술	한국특장기술4.5톤트럭	SH-33H	49,100
14831	화물	한국특장기술	한국특장기술4.5톤트럭	SL-25S-DP	49,140
14832	화물	한국특장기술	한국특장기술4톤냉장윙바디	KS4RWD1-FT-H45EU	95,900
14833	화물	한국특장기술	한국특장기술5.4톤암롤트럭	KS54AR1-FP-H5EE	82,650
14834	화물	한국특장기술	한국특장기술5.4톤암롤트럭	KS54AR1-FP-H5NL	81,490
14835	화물	한국특장기술	한국특장기술5.5톤트럭	K55C5-AT-P45EU	69,340
14836	화물	한국특장기술	한국특장기술5.6톤암롤트럭	K56AR3-EP-H45NL	72,720

연번	차종	제 작 사	차 명	형 식	기준가격
14837	화물	한국특장기술	한국특장기술5.7톤암롤트럭	KS57AR1-GP-H5NL	95,410
14838	화물	한국특장기술	한국특장기술5톤트럭	K5C1-7PD-H5EU	49,270
14839	화물	한국특장기술	한국특장기술5톤트럭	K5C1-7TD-N5EE	59,270
14840	화물	한국특장기술	한국특장기술5톤트럭	K5C1-8TD-D5EUD	55,700
14841	화물	한국특장기술	한국특장기술5톤트럭	K5C1-9PD-H5E	54,560
14842	화물	한국특장기술	한국특장기술5톤트럭	K5C1-ATD-H5EU	57,130
14843	화물	한국특장기술	한국특장기술5톤트럭	K5C1-FP-H5E	61,790
14844	화물	한국특장기술	한국특장기술5톤트럭	K5C1-FP-H5EU	64,130
14845	화물	한국특장기술	한국특장기술5톤트럭	K5C1-FT-H5EE	60,290
14846	화물	한국특장기술	한국특장기술5톤트럭	k5C1-TD-D5EE	50,700
14847	화물	한국특장기술	한국특장기술5톤트럭	K5C2-9PD-H5EE	56,750
14848	화물	한국특장기술	한국특장기술5톤트럭	K5C2-9PD-H5EW	63,100
14849	화물	한국특장기술	한국특장기술5톤트럭	K5C2-9TD-H5E	53,560
14850	화물	한국특장기술	한국특장기술5톤트럭	K5C2-9TD-H5EW	63,050
14851	화물	한국특장기술	한국특장기술5톤트럭	K5C2-9TD-H5LW	63,250
14852	화물	한국특장기술	한국특장기술5톤트럭	K5C4-9PD-H5EU	58,470
14853	화물	한국특장기술	한국특장기술5톤트럭	K5C5-AP-D5EUD	58,350
14854	화물	한국특장기술	한국특장기술5톤트럭	K5C5-APD-H5E	58,350
14855	화물	한국특장기술	한국특장기술5톤트럭	K5C5-APD-H5EE	57,930
14856	화물	한국특장기술	한국특장기술5톤트럭	K5C5-APD-H5EU	60,450
14857	화물	한국특장기술	한국특장기술5톤트럭	K5C5-AP-H45EU	62,410
14858	화물	한국특장기술	한국특장기술5톤트럭	K5C5-AP-P5EE	63,830
14859	화물	한국특장기술	한국특장기술5톤트럭	K5C5-ATD-H5E	57,030
14860	화물	한국특장기술	한국특장기술5톤트럭	K5C5-ATD-H5EE	59,310
14861	화물	한국특장기술	한국특장기술5톤트럭	K5C5-ATD-H5EU	60,570
14862	화물	한국특장기술	한국특장기술5톤트럭	K5C5-BT-P5EU	69,310
14863	화물	한국특장기술	한국특장기술5톤트럭	K5C6-AP-H5LW	67,960
14864	화물	한국특장기술	한국특장기술5톤트럭	K5C6-AT-D5EL	69,690
14865	화물	한국특장기술	한국특장기술5톤트럭	K5C6-AT-H5EW	68,300
14866	화물	한국특장기술	한국특장기술5톤트럭	K5C6-BT-H5EWF	71,350
14867	화물	한국특장기술	한국특장기술5톤트럭	K5C7-AP-P5EU	69,500
14868	화물	한국특장기술	한국특장기술5톤트럭	K5C8-BP-H5EU	65,100
14869	화물	한국특장기술	한국특장기술5톤트럭	KS5C1-FP-H5E	66,480
14870	화물	한국특장기술	한국특장기술5톤트럭	KS5C1-FP-H5EU	69,400
14871	화물	한국특장기술	한국특장기술5톤트럭	KS5C1-FT-H5E	66,400
14872	화물	한국특장기술	한국특장기술5톤트럭	KS5C1-FT-H5EU	69,570
14873	화물	한국특장기술	한국특장기술5톤트럭	KS5C1-FT-H5EWF	82,400
14874	화물	한국특장기술	한국특장기술5톤트럭	KS5C1-GP-PB45EU	78,900
14875	화물	한국특장기술	한국특장기술5톤트럭	R7400-B5W	50,910
14876	화물	한국특장기술	한국특장기술6.2톤암롤트럭	K6_2AR1-JP-DP4.5EUS6	109,340
14877	화물	한국특장기술	한국특장기술6.5톤집게트럭	K65TG7-BP-H95EHC	141,260
14878	화물	한국특장기술	한국특장기술6.5톤카고트럭	KS65C1-FP-H5EU	70,530
14879	화물	한국특장기술	한국특장기술6.5톤트럭	K6_5C1-9TD-H4.5EW	65,310
14880	화물	한국특장기술	한국특장기술6.5톤트럭	K6_5C1-APD-H4.5EU	58,250
14881	화물	한국특장기술	한국특장기술6.5톤트럭	K6_5C1-APD-P4.5EU	62,750
14882	화물	한국특장기술	한국특장기술6.5톤트럭	K6_5C1-HP-HM4.5EUS6	73,590
14883	화물	한국특장기술	한국특장기술6.5톤트럭	K6_5C1-HT-H4.5PWS9	85,240
14884	화물	한국특장기술	한국특장기술6.5톤트럭	K6_5C1-JT-DP4.5EXA6	86,850
14885	화물	한국특장기술	한국특장기술6.5톤트럭	K6_5C1-JT-HM4.5EUS6	74,540
14886	화물	한국특장기술	한국특장기술6.5톤트럭	K6_5C1-KT-DP4.5EVA6	98,310
14887	화물	한국특장기술	한국특장기술6.5톤트럭	K6_5C2-9PD-H4.5EW	65,870
14888	화물	한국특장기술	한국특장기술6.5톤트럭	K6_5C3-9PD-H4.5EU	58,760
14889	화물	한국특장기술	한국특장기술6.5톤트럭	K6_5C3-9TD-H4.5EU	57,550
14890	화물	한국특장기술	한국특장기술6.5톤트럭	K6_5C5-APD-H4.5EU	61,180
14891	화물	한국특장기술	한국특장기술6.5톤트럭	K6_5C5-ATD-H4.5EU	62,010
14892	화물	한국특장기술	한국특장기술6.5톤트럭	K6_5C5-AT-P5EU	66,220

연번	차종	제 작 사	차 명	형 식	기준가격
14893	화물	한국특장기술	한국특장기술6.5톤트럭	K6.5C5-BT-D45EU	66,840
14894	화물	한국특장기술	한국특장기술6.5톤트럭	K65C1-CP-H45EU	63,620
14895	화물	한국특장기술	한국특장기술6.5톤트럭	K65C1-CT-H45EU	63,070
14896	화물	한국특장기술	한국특장기술6.5톤트럭	K65C1-CT-H45EWF	75,590
14897	화물	한국특장기술	한국특장기술6.5톤트럭	K65C1-FP-H5EU	64,130
14898	화물	한국특장기술	한국특장기술6.5톤트럭	K65C1-FT-H45EU	63,530
14899	화물	한국특장기술	한국특장기술6.5톤트럭	K65C1-FT-H45LWF	77,280
14900	화물	한국특장기술	한국특장기술6.5톤트럭	K65C5-AP-H5EU	61,940
14901	화물	한국특장기술	한국특장기술6.5톤트럭	K65C5-AP-P45EU	68,990
14902	화물	한국특장기술	한국특장기술6.5톤트럭	K65C5-AT-H45EW	70,250
14903	화물	한국특장기술	한국특장기술6.5톤트럭	K65C5-AT-H5EU	60,740
14904	화물	한국특장기술	한국특장기술6.5톤트럭	K65C5-AT-P45EU	71,400
14905	화물	한국특장기술	한국특장기술6.5톤트럭	K65C5-BP-D45EL	71,800
14906	화물	한국특장기술	한국특장기술6.5톤트럭	K65C5-BP-D5EU	65,190
14907	화물	한국특장기술	한국특장기술6.5톤트럭	K65C5-BP-H45EWF	73,440
14908	화물	한국특장기술	한국특장기술6.5톤트럭	K65C5-BT-D45EL	72,230
14909	화물	한국특장기술	한국특장기술6.5톤트럭	K65C5-BT-D5EL	70,820
14910	화물	한국특장기술	한국특장기술6.5톤트럭	K65C5-BT-H45EWF	72,960
14911	화물	한국특장기술	한국특장기술6.5톤트럭	K65C6-AP-P45EU	69,870
14912	화물	한국특장기술	한국특장기술6.5톤트럭	K65C6-AP-P5EU	71,600
14913	화물	한국특장기술	한국특장기술6.5톤트럭	K65C7-BP-P45EU	70,700
14914	화물	한국특장기술	한국특장기술6.5톤트럭	KS65C1-FT-H45E	68,250
14915	화물	한국특장기술	한국특장기술6.5톤트럭	KS65C1-FT-H45EU	69,700
14916	화물	한국특장기술	한국특장기술6.5톤트럭	KS65C1-FT-H45EWF	83,740
14917	화물	한국특장기술	한국특장기술6.5톤트럭	KS65C1-FT-H5EWG	85,090
14918	화물	한국특장기술	한국특장기술6.5톤트럭	KS65C1-GP-D45EL	81,350
14919	화물	한국특장기술	한국특장기술6.5톤트럭	KS65C1-GP-P45E	74,760
14920	화물	한국특장기술	한국특장기술6.5톤트럭	KS65C1-GP-P45EU	80,400
14921	화물	한국특장기술	한국특장기술6.5톤트럭	KS65C1-GP-PB45EU	82,670
14922	화물	한국특장기술	한국특장기술6.5톤트럭	KS65C1-GT-D45EL	80,670
14923	화물	한국특장기술	한국특장기술6.5톤트럭	KS65C1-GT-D45EU	74,200
14924	화물	한국특장기술	한국특장기술6.5톤트럭	KS65C1-GT-P45EU	83,990
14925	화물	한국특장기술	한국특장기술6.5톤트럭	KS65C1-GT-PB45E	84,490
14926	화물	한국특장기술	한국특장기술6.5톤트럭	KS65C1-GT-PB45EU	87,350
14927	화물	한국특장기술	한국특장기술6톤트럭	K6C1-8TD-H4.5EU	56,110
14928	화물	한국특장기술	한국특장기술6톤트럭	K6C1-9TD-D4.5ELD	65,410
14929	화물	한국특장기술	한국특장기술7.5톤카고트럭	KS75C1-FP-H45EU	71,480
14930	화물	한국특장기술	한국특장기술7.5톤트럭	HD8CM-AX-2	51,280
14931	화물	한국특장기술	한국특장기술7.5톤트럭	K7.5C1-8PD-D5EED	54,300
14932	화물	한국특장기술	한국특장기술7.5톤트럭	K7.5C1-8PD-D5EUAD	59,560
14933	화물	한국특장기술	한국특장기술7.5톤트럭	K7.5C1-8PD-D5EUD	56,550
14934	화물	한국특장기술	한국특장기술7.5톤트럭	K7.5C1-9PD-H5E	53,160
14935	화물	한국특장기술	한국특장기술7.5톤트럭	K7.5C1-9TD-D5ELD	63,500
14936	화물	한국특장기술	한국특장기술7.5톤트럭	K7.5C1-GT-H4.5EUS6	73,470
14937	화물	한국특장기술	한국특장기술7.5톤트럭	K7.5C1-HP-HM5EES6	71,140
14938	화물	한국특장기술	한국특장기술7.5톤트럭	K7.5C1-HP-HM5EUS6	73,590
14939	화물	한국특장기술	한국특장기술7.5톤트럭	K7.5C1-HT-DN4.5EUS6	74,650
14940	화물	한국특장기술	한국특장기술7.5톤트럭	K7.5C1-HT-DP4.5EUA6	87,350
14941	화물	한국특장기술	한국특장기술7.5톤트럭	K7.5C1-HT-HM4.5EUS6	75,140
14942	화물	한국특장기술	한국특장기술7.5톤트럭	K7.5C1-HT-HW5EWPS9	85,690
14943	화물	한국특장기술	한국특장기술7.5톤트럭	K7.5C1-PD-D5EE	51,430
14944	화물	한국특장기술	한국특장기술7.5톤트럭	K7.5C2-9PD-H5EE	55,860
14945	화물	한국특장기술	한국특장기술7.5톤트럭	K7.5C2-9PD-H5EW	63,010
14946	화물	한국특장기술	한국특장기술7.5톤트럭	K7.5C2-HP-HM5ES6	69,270
14947	화물	한국특장기술	한국특장기술7.5톤트럭	K7.5C5-APD-H5EE	59,770
14948	화물	한국특장기술	한국특장기술7.5톤트럭	K7.5C5-APD-H5EW	68,660

연번	차종	제 작 사	차 명	형 식	기준가격
14949	화물	한국특장기술	한국특장기술7.5톤트럭	K75C1-CP-H45EU	65,600
14950	화물	한국특장기술	한국특장기술7.5톤트럭	K75C1-CP-H5E	59,300
14951	화물	한국특장기술	한국특장기술7.5톤트럭	K75C1-CP-H5EE	59,630
14952	화물	한국특장기술	한국특장기술7.5톤트럭	K75C1-CP-H5EU	62,230
14953	화물	한국특장기술	한국특장기술7.5톤트럭	K75C1-CT-H45EWF	75,920
14954	화물	한국특장기술	한국특장기술7.5톤트럭	K75C1-CT-H5E	60,300
14955	화물	한국특장기술	한국특장기술7.5톤트럭	K75C1-CT-H5EU	63,500
14956	화물	한국특장기술	한국특장기술7.5톤트럭	K75C1-CT-H5EWF	72,630
14957	화물	한국특장기술	한국특장기술7.5톤트럭	K75C1-DT-D45EL	72,810
14958	화물	한국특장기술	한국특장기술7.5톤트럭	K75C1-ET-H5EU-A	69,800
14959	화물	한국특장기술	한국특장기술7.5톤트럭	K75C1-FP-H45EE-W	63,680
14960	화물	한국특장기술	한국특장기술7.5톤트럭	K75C1-FP-H45EU	64,980
14961	화물	한국특장기술	한국특장기술7.5톤트럭	K75C1-FP-H5EE	63,400
14962	화물	한국특장기술	한국특장기술7.5톤트럭	K75C1-FP-H5EU	61,680
14963	화물	한국특장기술	한국특장기술7.5톤트럭	K75C1-FT-H5E	62,080
14964	화물	한국특장기술	한국특장기술7.5톤트럭	K75C1-FT-H5EE	62,950
14965	화물	한국특장기술	한국특장기술7.5톤트럭	K75C1-FT-H5EU	63,420
14966	화물	한국특장기술	한국특장기술7.5톤트럭	K75C5-AP-H5E	58,340
14967	화물	한국특장기술	한국특장기술7.5톤트럭	K75C5-AP-H5EU	60,680
14968	화물	한국특장기술	한국특장기술7.5톤트럭	K75C5-AP-H5L	56,520
14969	화물	한국특장기술	한국특장기술7.5톤트럭	K75C5-AP-P5EU	69,610
14970	화물	한국특장기술	한국특장기술7.5톤트럭	K75C5-AT-D5EL	73,400
14971	화물	한국특장기술	한국특장기술7.5톤트럭	K75C5-AT-H5E	57,710
14972	화물	한국특장기술	한국특장기술7.5톤트럭	K75C5-AT-H5EW	67,860
14973	화물	한국특장기술	한국특장기술7.5톤트럭	K75C5-AT-P5EU	70,310
14974	화물	한국특장기술	한국특장기술7.5톤트럭	K75C5-BP-D5EU	64,510
14975	화물	한국특장기술	한국특장기술7.5톤트럭	K75C5-BT-H5EWF	72,610
14976	화물	한국특장기술	한국특장기술7.5톤트럭	K75C6-AP-D5EU	56,620
14977	화물	한국특장기술	한국특장기술7.5톤트럭	K75C6-AT-H45EW	70,300
14978	화물	한국특장기술	한국특장기술7.5톤트럭	K75C6-BP-P5EU	70,750
14979	화물	한국특장기술	한국특장기술7.5톤트럭	K75C6-BT-D5EU	63,930
14980	화물	한국특장기술	한국특장기술7.5톤트럭	K75C7-BP-P45EU	70,780
14981	화물	한국특장기술	한국특장기술7.5톤트럭	K75C7-BT-P45EU	70,860
14982	화물	한국특장기술	한국특장기술7.5톤트럭	K75C8-BT-D5EU	66,070
14983	화물	한국특장기술	한국특장기술7.5톤트럭	KS75C1-FP-H5EU	72,890
14984	화물	한국특장기술	한국특장기술7.5톤트럭	KS75C1-FT-H5EE	66,580
14985	화물	한국특장기술	한국특장기술7.5톤트럭	KS75C1-FT-H5EWG	80,630
14986	화물	한국특장기술	한국특장기술7.5톤트럭	KS75C1-GP-H45EE	70,300
14987	화물	한국특장기술	한국특장기술7.5톤트럭	KS75C1-GP-PB45EU	82,080
14988	화물	한국특장기술	한국특장기술7.5톤트럭	KS75C1-GT-D45EL	80,670
14989	화물	한국특장기술	한국특장기술7.5톤트럭	KS75C1-GT-PB45EU	83,760
14990	화물	한국특장기술	한국특장기술7톤트럭	K7C1-8TD-H5EU	55,690
14991	화물	한국특장기술	한국특장기술7톤트럭	K7C1-APD-P5EE	64,890
14992	화물	한국특장기술	한국특장기술7톤트럭	K7C2-9PD-H5EU	57,720
14993	화물	한국특장기술	한국특장기술7톤트럭	K7C2-9TD-H5EU	57,680
14994	화물	한국특장기술	한국특장기술7톤트럭	K7C4-9PD-H5EU	57,470
14995	화물	한국특장기술	한국특장기술7톤트럭	K7C5-APD-H5EU	61,130
14996	화물	한국특장기술	한국특장기술7톤트럭	K7C5-AP-H45EU	61,300
14997	화물	한국특장기술	한국특장기술7톤트럭	K7C5-AT-D5EU	60,880
14998	화물	한국특장기술	한국특장기술7톤트럭	K7C5-ATD-H5EU	61,130
14999	화물	한국특장기술	한국특장기술7톤트럭	K7C7-BT-H5EU	62,110
15000	화물	한국특장기술	한국특장기술8.5톤트럭	K8_5C1-HT-DP4.5EUA6	83,760
15001	화물	한국특장기술	한국특장기술8.5톤트럭	K8_5C1-KP-DP16.6EA6	85,350
15002	화물	한국특장기술	한국특장기술8.5톤트럭	K8_5C2-JT-DP4.5EXS6	86,810
15003	화물	한국특장기술	한국특장기술8.5톤트럭	KS85C1-GT-D45EL	80,670
15004	화물	한국특장기술	한국특장기술8.5톤트럭	KS85C1-GT-D45EU	73,290

연번	차종	제 작 사	차 명	형 식	기준가격
15005	화물	한국특장기술	한국특장기술8톤트럭	K8C6-AT-H5EW	67,920
15006	화물	한국특장기술	한국특장기술8톤트럭	KS8C1-GP-PB45EU	85,310
15007	화물	한국특장기술	한국특장기술8톤트럭	KS8C1-GT-PB45EU	83,310
15008	화물	한국특장기술	한국특장기술9.5톤트럭	K9.5C1-9TD-D9.5EE	84,850
15009	화물	한국특장기술	한국특장기술9.5톤트럭	K9.5C1-HT-DP9.5S9	104,900
15010	화물	한국특장기술	한국특장기술9.5톤트럭	K9.5C1-JT-DP4.5EA6	86,220
15011	화물	한국특장기술	한국특장기술9.5톤트럭	K95C5-AT-H95EHC	93,910
15012	화물	한국특장기술	한국특장기술9.5톤트럭	KS95C1-GT-H95USHC	120,740
15013	화물	한국특장기술	한국특장기술9.5톤트럭	KS95C1-GT-P95E	105,840
15014	화물	한국특장기술	한국특장기술9톤알루미늄트럭	K9AR1-K9.5LSHC56	129,470
15015	화물	한국특장기술	한국특장기술9톤트럭	K9C1-FT-PB45EU	76,360
15016	화물	한국특장기술	한국특장기술냉동탑차	K4.5RF2-7TD-D4.5EE	68,760
15017	화물	한국특장기술	한국특장기술대형트럭	18TL	109,860
15018	화물	한국특장기술	한국특장기술대형트럭	CXZ67R1	92,580
15019	화물	한국특장기술	한국특장기술대형트럭	CXZ70S1	94,150
15020	화물	한국특장기술	한국특장기술대형트럭	HD150-DUS-DHR	101,240
15021	화물	한국특장기술	한국특장기술대형트럭	HD15CM	93,750
15022	화물	한국특장기술	한국특장기술대형트럭	HD5CM-10	82,170
15023	화물	한국특장기술	한국특장기술대형트럭	HD9.5CT-6LLQd2	94,810
15024	화물	한국특장기술	한국특장기술대형트럭	HD9.5CT-ELB	83,330
15025	화물	한국특장기술	한국특장기술대형트럭	K11.5C1-7PS-D11.5L	76,450
15026	화물	한국특장기술	한국특장기술대형트럭	K11.5C1-8PD-H9.5EA	84,570
15027	화물	한국특장기술	한국특장기술대형트럭	K11.5C1-8PS-D11.5L	91,350
15028	화물	한국특장기술	한국특장기술대형트럭	K11.5C1-8PS-H11.5LC	96,970
15029	화물	한국특장기술	한국특장기술대형트럭	K14.5C18TDH14.5LBM6	92,190
15030	화물	한국특장기술	한국특장기술대형트럭	K14.5C1-8TD-H14.5LC	99,660
15031	화물	한국특장기술	한국특장기술대형트럭	K14C1-8PD-D9.5E	82,090
15032	화물	한국특장기술	한국특장기술대형트럭	K14C1-8PD-D9.5L	86,710
15033	화물	한국특장기술	한국특장기술대형트럭	K14C1-8TD-D14L	88,550
15034	화물	한국특장기술	한국특장기술대형트럭	K14C2-8TD-D14L	92,400
15035	화물	한국특장기술	한국특장기술대형트럭	K16.5C1-8PD-H14.5LB	92,210
15036	화물	한국특장기술	한국특장기술대형트럭	K16C1-7TD-H16M	88,880
15037	화물	한국특장기술	한국특장기술대형트럭	K16C2-7TD-D16E	81,180
15038	화물	한국특장기술	한국특장기술대형트럭	K17C1-8PS-D14L	91,720
15039	화물	한국특장기술	한국특장기술대형트럭	K21C1-8TD-H19EFA	114,970
15040	화물	한국특장기술	한국특장기술대형트럭	K23C1-8PS-H16EC	93,450
15041	화물	한국특장기술	한국특장기술대형트럭	K24C1-8PS-H17MD	102,600
15042	화물	한국특장기술	한국특장기술대형트럭	K25C1-7TD-V21S	113,720
15043	화물	한국특장기술	한국특장기술대형트럭	K27C1-8PS-D19.5S	107,720
15044	화물	한국특장기술	한국특장기술대형트럭	K9.5C1-8TD-D9.5E	82,310
15045	화물	한국특장기술	한국특장기술대형트럭	K9.5C1-8TD-H9.5EA-M6	83,740
15046	화물	한국특장기술	한국특장기술대형트럭	XD70C1	81,770
15047	화물	한국특장기술	한국특장기술윙바디	8.5TL	62,280
15048	화물	한국특장기술	한국특장기술윙바디	CWR61DB	93,970
15049	화물	한국특장기술	한국특장기술윙바디	CXZ70S1	57,710
15050	화물	한국특장기술	한국특장기술윙바디	E6700-B	58,200
15051	화물	한국특장기술	한국특장기술윙바디	HAU2BL-2	57,610
15052	화물	한국특장기술	한국특장기술윙바디	HD8CM-AX-2	59,900
15053	화물	한국특장기술	한국특장기술윙바디	K14.5WD1-8TD-H14.5LC	94,510
15054	화물	한국특장기술	한국특장기술윙바디	K4.5WD1-7TD-H4.5EU	48,880
15055	화물	한국특장기술	한국특장기술윙바디	K5.1WD1-8TD-N5EE	58,450
15056	화물	한국특장기술	한국특장기술윙바디	K5.5WD1-8TD-D5EUD	55,430
15057	화물	한국특장기술	한국특장기술윙바디	K5WD1-7TD-D5EU	50,930
15058	화물	한국특장기술	한국특장기술윙바디	K9.5WD1-8TD-H9.5EA	80,740
15059	화물	한국특장기술	한국특장기술차량운송트럭	K45-ET-NOREUM	65,570
15060	화물	한국특장기술	한국특장기술트럭	AM417CL-A	56,320

연번	차종	제 작 사	차 명	형 식	기준가격
15061	화물	한국특장기술	한국특장기술트럭	C6CHF1	58,430
15062	화물	한국특장기술	한국특장기술트럭	CXZ67R1	60,000
15063	화물	한국특장기술	한국특장기술트럭	E6700-A	53,340
15064	화물	한국특장기술	한국특장기술트럭	E6700-B	58,220
15065	화물	한국특장기술	한국특장기술트럭	EY4,5CT-EK	56,210
15066	화물	한국특장기술	한국특장기술트럭	EY5CT-LDV	57,720
15067	화물	한국특장기술	한국특장기술트럭	EZB-D	52,730
15068	화물	한국특장기술	한국특장기술트럭	HA732A	58,430
15069	화물	한국특장기술	한국특장기술트럭	HA732C	46,840
15070	화물	한국특장기술	한국특장기술트럭	HA732D	55,390
15071	화물	한국특장기술	한국특장기술트럭	HAU2-14	55,930
15072	화물	한국특장기술	한국특장기술트럭	HAU2BL-14	58,470
15073	화물	한국특장기술	한국특장기술트럭	HD2,5CS-LHA1	55,660
15074	화물	한국특장기술	한국특장기술트럭	HD250-20	53,430
15075	화물	한국특장기술	한국특장기술트럭	HD250-21	54,290
15076	화물	한국특장기술	한국특장기술트럭	HD250-29	57,860
15077	화물	한국특장기술	한국특장기술트럭	HD250-9	55,930
15078	화물	한국특장기술	한국특장기술트럭	HD3,5CP-7LHW	52,090
15079	화물	한국특장기술	한국특장기술트럭	HD3,5CP-LHA1	59,170
15080	화물	한국특장기술	한국특장기술트럭	HD3,5CS-7LHW	59,880
15081	화물	한국특장기술	한국특장기술트럭	HD4,5CM	53,500
15082	화물	한국특장기술	한국특장기술트럭	HD4,5CM-15	53,550
15083	화물	한국특장기술	한국특장기술트럭	HD4,5CM-5	58,350
15084	화물	한국특장기술	한국특장기술트럭	HD4,5CM-8	56,670
15085	화물	한국특장기술	한국특장기술트럭	HD4,5CT-5EK	59,260
15086	화물	한국특장기술	한국특장기술트럭	HD4,5CT-5NEK	55,420
15087	화물	한국특장기술	한국특장기술트럭	HD4,5CT-6EB	56,710
15088	화물	한국특장기술	한국특장기술트럭	HD4,5CT-6EB1	55,800
15089	화물	한국특장기술	한국특장기술트럭	HD4,5CT-7EB	56,820
15090	화물	한국특장기술	한국특장기술트럭	HD4,5CT-7EEB	57,400
15091	화물	한국특장기술	한국특장기술트럭	HD4,5CT-EK	56,090
15092	화물	한국특장기술	한국특장기술트럭	HD4,5CT-EK-A	56,130
15093	화물	한국특장기술	한국특장기술트럭	HD4,5CT-EM	53,830
15094	화물	한국특장기술	한국특장기술트럭	HD4,5CT-EM-A	56,640
15095	화물	한국특장기술	한국특장기술트럭	HD4,5CT-ER	52,190
15096	화물	한국특장기술	한국특장기술트럭	HD4,5CT-NEK-A	58,900
15097	화물	한국특장기술	한국특장기술트럭	HD4,5CT-NER	47,050
15098	화물	한국특장기술	한국특장기술트럭	HD5CM-10	56,590
15099	화물	한국특장기술	한국특장기술트럭	HD5CM-2	58,040
15100	화물	한국특장기술	한국특장기술트럭	HD5CT-5EK	54,370
15101	화물	한국특장기술	한국특장기술트럭	HD5CT-5LK	52,190
15102	화물	한국특장기술	한국특장기술트럭	HD5CT-6EEB1	59,040
15103	화물	한국특장기술	한국특장기술트럭	HD5CT-EK	58,530
15104	화물	한국특장기술	한국특장기술트럭	HD5CT-ER	55,930
15105	화물	한국특장기술	한국특장기술트럭	HD5CT-LK-A	58,040
15106	화물	한국특장기술	한국특장기술트럭	HD8,5CM	54,740
15107	화물	한국특장기술	한국특장기술트럭	HD8,5CM-1	59,080
15108	화물	한국특장기술	한국특장기술트럭	JA452A	55,750
15109	화물	한국특장기술	한국특장기술트럭	K4,5C1-7PD-D4,5EE	57,590
15110	화물	한국특장기술	한국특장기술트럭	K4,5C1-7PD-D4,5EU	52,390
15111	화물	한국특장기술	한국특장기술트럭	K4,5C1-7TD-D4,5EU	51,760
15112	화물	한국특장기술	한국특장기술트럭	K4,5C1-8PD-H4,5EU	56,380
15113	화물	한국특장기술	한국특장기술트럭	K4,5C1-8TD-N4,5EE	58,450
15114	화물	한국특장기술	한국특장기술트럭	K4,5C2-7PD-D4,5E	57,580
15115	화물	한국특장기술	한국특장기술트럭	K4,5C2-7PD-D4,5EU	58,420
15116	화물	한국특장기술	한국특장기술트럭	K4,5C2-7PD-H4,5E	54,950

연번	차종	제 작 사	차 명	형 식	기준가격
15117	화물	한국특장기술	한국특장기술트럭	K4.5C2-7PD-H4.5EU	55,700
15118	화물	한국특장기술	한국특장기술트럭	K4.5C2-7TD-D4.5EE	56,670
15119	화물	한국특장기술	한국특장기술트럭	K4.5C2-7TD-D4.5EU	58,360
15120	화물	한국특장기술	한국특장기술트럭	K4.5C2-7TD-H4.5E	53,830
15121	화물	한국특장기술	한국특장기술트럭	K4.5C2-7TD-H4.5EU	55,530
15122	화물	한국특장기술	한국특장기술트럭	K4.5C3-7PD-H4.5E	53,520
15123	화물	한국특장기술	한국특장기술트럭	K4.5C3-7TD-H4.5EE	54,580
15124	화물	한국특장기술	한국특장기술트럭	K5C1-7PD-D5EU	52,260
15125	화물	한국특장기술	한국특장기술트럭	K5C1-8PD-H5E	52,430
15126	화물	한국특장기술	한국특장기술트럭	K5C1-8PD-H5EE	53,540
15127	화물	한국특장기술	한국특장기술트럭	K5C1-8PD-H5EU	55,960
15128	화물	한국특장기술	한국특장기술트럭	K5C1-8TD-H5EU	56,670
15129	화물	한국특장기술	한국특장기술트럭	K5C2-7PD-D5E	55,750
15130	화물	한국특장기술	한국특장기술트럭	K5C2-7PD-D5EE	57,110
15131	화물	한국특장기술	한국특장기술트럭	K5C2-7PD-D5EU	56,500
15132	화물	한국특장기술	한국특장기술트럭	K5C2-7PD-H5E	53,570
15133	화물	한국특장기술	한국특장기술트럭	K5C2-7PD-H5EE	54,620
15134	화물	한국특장기술	한국특장기술트럭	K5C2-7PD-H5EU	55,090
15135	화물	한국특장기술	한국특장기술트럭	K5C2-7PD-H5EUA	57,490
15136	화물	한국특장기술	한국특장기술트럭	K5C2-7TD-D5EU	58,020
15137	화물	한국특장기술	한국특장기술트럭	K5C2-7TD-D5EUA	49,430
15138	화물	한국특장기술	한국특장기술트럭	K5C2-7TD-H4.5EE	53,160
15139	화물	한국특장기술	한국특장기술트럭	K5C2-7TD-H5E	51,220
15140	화물	한국특장기술	한국특장기술트럭	K5C2-7TD-H5EU	55,250
15141	화물	한국특장기술	한국특장기술트럭	K6.5C1-8PD-H4.5EE	54,840
15142	화물	한국특장기술	한국특장기술트럭	K6.5C1-8PD-H4.5EU	56,350
15143	화물	한국특장기술	한국특장기술트럭	K6.5C2-7PD-D4.5EE	53,820
15144	화물	한국특장기술	한국특장기술트럭	K6.5C2-7PD-H5E	51,790
15145	화물	한국특장기술	한국특장기술트럭	K6.5C2-7TD-D4.5EU	58,530
15146	화물	한국특장기술	한국특장기술트럭	K6C1-8TD-N5E	58,000
15147	화물	한국특장기술	한국특장기술트럭	K6C2-7PD-H4.5EU	55,850
15148	화물	한국특장기술	한국특장기술트럭	K6C2-7PD-H5EE	53,000
15149	화물	한국특장기술	한국특장기술트럭	K6C2-7PD-H5EU	54,950
15150	화물	한국특장기술	한국특장기술트럭	K7.5C1-7PD-D5EU	52,280
15151	화물	한국특장기술	한국특장기술트럭	K7.5C1-8PD-H5E	53,280
15152	화물	한국특장기술	한국특장기술트럭	K7.5C1-8PD-H5EE	53,170
15153	화물	한국특장기술	한국특장기술트럭	K7.5C2-7PD-D4.5EU	58,220
15154	화물	한국특장기술	한국특장기술트럭	K7.5C2-7PD-D5EE	58,090
15155	화물	한국특장기술	한국특장기술트럭	K7.5C2-7PD-D5EU	59,340
15156	화물	한국특장기술	한국특장기술트럭	K7C1-8PD-H5EU	56,100
15157	화물	한국특장기술	한국특장기술트럭	K7C1-8PD-H5L	52,600
15158	화물	한국특장기술	한국특장기술트럭	R7400-B4N	56,320
15159	화물	한국특장기술	한국특장기술트럭	R7400-B4W	58,150
15160	화물	한국특장기술	한국특장기술트럭	R7400-B5W	57,860
15161	화물	한국특장기술	한국특장기술트럭	SC-8AFT-DP	55,930
15162	화물	한국특장기술	한국특장기술트럭	SDT22D	56,240
15163	화물	한국특장기술	한국특장기술트럭	SH1-25S-3WD	49,530
15164	화물	한국특장기술	한국특장기술트럭	SH-33NWS	56,060
15165	화물	한국특장기술	한국특장기술트럭	SL-25S-DP	58,340
15166	화물	한국특장기술	한국특장기술트럭	SV110-SCS1DCA	59,200
15167	화물	한국특장기술	한국특장기술트럭	SWPA-45ELC	51,430
15168	화물	한국특장기술	한국특장기술트럭	WFS12A	55,660
15169	화물	한국특장기술	한국특장기술트럭	Y7B11Z2	55,750
15170	화물	한국특장기술	한특기7.8KL살수차	KSTC-7.8KL-7LP18	87,920
15171	화물	한국특장이엔지	한국특장이엔지5.3톤압축진개차	KSVENGGPP-18S38Gb-A	87,400
15172	화물	한국특장차	한특10.5M왕바디트레일러	KWBT2-3DNXA	33,830

연번	차종	제 작 사	차 명	형 식	기준가격
15173	화물	한국특장차	한특12톤왕바디폴트레일러	KFTO2-1DNXA	54,500
15174	화물	한국특장차	한특14.4톤사료운반트럭	HGDLLBF950	122,500
15175	화물	한국특장차	한특14.5M슬라이드평판트레일러	SP2-4DRXA	29,700
15176	화물	한국특장차	한특14M슬라이드평판트레일러	SP3-4DFXE	33,600
15177	화물	한국특장차	한특14톤폴트레일러	HTF-15XAB	29,960
15178	화물	한국특장차	한특14톤폴트레일러	TFFE101	22,720
15179	화물	한국특장차	한특15.3톤가변형저상트레일러	KLBE3-2DRXA	72,000
15180	화물	한국특장차	한특15M슬라이드사이드티핑평판트레일러	ST3-4DRXB	59,330
15181	화물	한국특장차	한특16.5M슬라이드사이드티핑평판트레일러	ST3-4SMXA	65,000
15182	화물	한국특장차	한특17m 덩프트레일러	HD2-2DNXK	41,200
15183	화물	한국특장차	한특17m 덩프트레일러	HTD-17XAC	39,450
15184	화물	한국특장차	한특17m 아산화질소탱크트레일러	KTT02-2DNXB	147,000
15185	화물	한국특장차	한특17M슬라이드사이드티핑평판트레일러	ST3-4SMXB	59,690
15186	화물	한국특장차	한특18.1톤액화탄산가스탱크트레일러	UBRT2-2DNXA	19,200
15187	화물	한국특장차	한특19.5M슬라이드사이드티핑평판트레일러	ST3-4DRXC	63,630
15188	화물	한국특장차	한특20.4피트겸용티핑컨테이너샤시	HD3-4SFXB	56,500
15189	화물	한국특장차	한특20M가변형평판트레일러	HFBE3-4DLXB	44,000
15190	화물	한국특장차	한특20M슬라이드평판트레일러	SP3-4DMXC	51,130
15191	화물	한국특장차	한특20M슬라이드평판트레일러	SP3-4DRXH	45,000
15192	화물	한국특장차	한특20톤액화탄산가스트레일러	HTT-20XCB	75,000
15193	화물	한국특장차	한특20톤우드칩트레일러	HV2-4DNXC	53,500
15194	화물	한국특장차	한특20피트30피트겸용컨테이너샤시	HC2-3DNXC	19,100
15195	화물	한국특장차	한특20피트30피트겸용컨테이너샤시	HG2-3DNXB	17,000
15196	화물	한국특장차	한특20피트40피트컨테이너샤시	HCCO2-4DNXC	23,500
15197	화물	한국특장차	한특20피트40피트컨테이너샤시	HCCO2-4DRXA	20,750
15198	화물	한국특장차	한특20피트컨테이너샤시	HCS-25XBB	14,300
15199	화물	한국특장차	한특20피트컨테이너샤시	HS2-2DNXC	18,800
15200	화물	한국특장차	한특20피트컨테이너운송트레일러	KCSO2-2DNXA	14,500
15201	화물	한국특장차	한특20피트컨테이너운송트레일러	KCSO2-2DNXC	17,250
15202	화물	한국특장차	한특20피트컨테이너운송트레일러	KCSO2-2DNXF	16,600
15203	화물	한국특장차	한특20피트컨테이너운송트레일러	KCSO3-2DNXA	17,800
15204	화물	한국특장차	한특20피트컨테이너운송트레일러	KSFC2-2DNXA	22,900
15205	화물	한국특장차	한특21.5m 액화이산화탄소탱크트레일러	HT2-3DNXB	19,200
15206	화물	한국특장차	한특21톤무진동로우베드트레일러	HL3-2DRXD	49,500
15207	화물	한국특장차	한특22톤로우베드트레일러	HL3-2DNXY	55,700
15208	화물	한국특장차	한특22톤무진동로우베드트레일러	HL3-2DNXV	44,000
15209	화물	한국특장차	한특23.4m 액화질소탱크트레일러	HT2-3DNXE	18,150
15210	화물	한국특장차	한특23m 수소가스운송트레일러	KTTO2-4DNXA	25,000
15211	화물	한국특장차	한특23m 수소가스운송트레일러	KTTO2-4DNXC	25,000
15212	화물	한국특장차	한특25피트컨테이너샤시	HS2-2DRXA	18,400
15213	화물	한국특장차	한특27피트평판트레일러	HP2-2DNXF	25,000
15214	화물	한국특장차	한특30피트컨테이너샤시	UGCO2-3DRXA	20,500
15215	화물	한국특장차	한특30피트컨테이너운송트레일러	KGCO2-3DNXA	18,500
15216	화물	한국특장차	한특34.5KL액화암모니아탱크트레일러	HT2-3DNXL	20,270
15217	화물	한국특장차	한특34피트평판트레일러	HFB03-3DNXB	27,500
15218	화물	한국특장차	한특34피트평판트레일러	HTP-34XDB	16,090
15219	화물	한국특장차	한특34피트평판트레일러	HTP-34XEB	19,090
15220	화물	한국특장차	한특36피트평판트레일러	KFBO2-3DRXA	27,270
15221	화물	한국특장차	한특36피트평판트레일러	KFBO3-3DRXA	29,270
15222	화물	한국특장차	한특37m 액화천연가스탱크트레일러	HT2-4DNXA	127,680
15223	화물	한국특장차	한특40피트26톤컨테이너운송트레일러	HGCC3-4SLXB	36,360
15224	화물	한국특장차	한특40피트월(평판)트레일러	KWAO2-4DNXA	32,000
15225	화물	한국특장차	한특40피트컨테이너샤시	HC2-4DNXB	18,900
15226	화물	한국특장차	한특40피트컨테이너샤시	HC2-4DNXE	17,000
15227	화물	한국특장차	한특40피트컨테이너샤시	HCCO2-4DFXB	25,000
15228	화물	한국특장차	한특40피트컨테이너샤시	HCCO2-4DNXB	15,000



연번	차종	제 작 사	차 명	형 식	기준가격
15229	화물	한국특장차	한특40피트컨테이너샤시	HCG-40XGB	15,650
15230	화물	한국특장차	한특40피트컨테이너샤시	HG2-4DFXA	19,700
15231	화물	한국특장차	한특40피트컨테이너샤시	HG2-4DFXB	18,630
15232	화물	한국특장차	한특40피트컨테이너샤시	HG2-4DNXF	14,360
15233	화물	한국특장차	한특40피트컨테이너샤시	HGCC2-4DNXA	16,030
15234	화물	한국특장차	한특40피트컨테이너샤시	HGCC3-4SLXA	26,000
15235	화물	한국특장차	한특40피트컨테이너샤시	HM3-4DFXB	29,400
15236	화물	한국특장차	한특40피트컨테이너샤시	UCCO2-4DNXE	15,000
15237	화물	한국특장차	한특40피트컨테이너샤시	UCCO3-4SLLA	29,090
15238	화물	한국특장차	한특40피트컨테이너샤시	UG3-4SLXB	18,000
15239	화물	한국특장차	한특40피트컨테이너샤시	UGCC3-4DLXA	34,540
15240	화물	한국특장차	한특40피트컨테이너샤시	UGCC3-4SRXA	28,180
15241	화물	한국특장차	한특40피트컨테이너샤시	UGCO2-4DFXA	22,700
15242	화물	한국특장차	한특40피트컨테이너샤시	UGCO2-4DNXC	14,000
15243	화물	한국특장차	한특40피트컨테이너샤시	UGCO2-4DNXK	15,460
15244	화물	한국특장차	한특40피트컨테이너샤시	UGCO2-4DNZC	23,100
15245	화물	한국특장차	한특40피트컨테이너샤시	UGCO2-4DRXA	21,360
15246	화물	한국특장차	한특40피트컨테이너샤시	UGCO2-4DRXB	18,200
15247	화물	한국특장차	한특40피트컨테이너샤시	UM3-4DLXA	36,200
15248	화물	한국특장차	한특40피트컨테이너샤시	UM3-4SLXB	36,360
15249	화물	한국특장차	한특40피트컨테이너샤시	UM3-4SNXA	36,770
15250	화물	한국특장차	한특40피트컨테이너샤시	UT2-4DNXA	15,200
15251	화물	한국특장차	한특40피트컨테이너운송트레일러	HCCO3-4DFXA	23,630
15252	화물	한국특장차	한특40피트컨테이너운송트레일러	HGCC3-4SLXA	38,100
15253	화물	한국특장차	한특40피트컨테이너운송트레일러	KCCO2-4DNXA	16,720
15254	화물	한국특장차	한특40피트컨테이너운송트레일러	KCCO2-4DNXD	16,360
15255	화물	한국특장차	한특40피트컨테이너운송트레일러	KCCO2-4DNXE	15,630
15256	화물	한국특장차	한특40피트컨테이너운송트레일러	KCCO2-4DNXF	19,800
15257	화물	한국특장차	한특40피트컨테이너운송트레일러	KCCO2-4DNXG	17,000
15258	화물	한국특장차	한특40피트컨테이너운송트레일러	KCCO2-4DNXH	26,000
15259	화물	한국특장차	한특40피트컨테이너운송트레일러	KCCO2-4DNXI	17,700
15260	화물	한국특장차	한특40피트컨테이너운송트레일러	KCCO3-4DNXD	19,200
15261	화물	한국특장차	한특40피트컨테이너운송트레일러	KCCO3-4DRXB	20,500
15262	화물	한국특장차	한특40피트컨테이너운송트레일러	KGCC2-4DNXB	21,000
15263	화물	한국특장차	한특40피트컨테이너운송트레일러	KGCC2-4DRXA	25,900
15264	화물	한국특장차	한특40피트컨테이너운송트레일러	KGCC3-4DLXA	34,500
15265	화물	한국특장차	한특40피트컨테이너운송트레일러	KGCC3-4DLXB	37,270
15266	화물	한국특장차	한특40피트컨테이너운송트레일러	KGCC3-4DLXC	38,630
15267	화물	한국특장차	한특40피트컨테이너운송트레일러	KGCC3-4DLXD	35,500
15268	화물	한국특장차	한특40피트컨테이너운송트레일러	KGCC3-4SLXA	38,000
15269	화물	한국특장차	한특40피트컨테이너운송트레일러	KGCC3-4SLXB	39,000
15270	화물	한국특장차	한특40피트컨테이너운송트레일러	KGCC3-4SLXC	40,000
15271	화물	한국특장차	한특40피트컨테이너운송트레일러	KGCC3-4SLXD	38,000
15272	화물	한국특장차	한특40피트컨테이너운송트레일러	KGCO2-4DNXA	14,810
15273	화물	한국특장차	한특40피트컨테이너운송트레일러	KGCO2-4DNXD	16,810
15274	화물	한국특장차	한특40피트컨테이너운송트레일러	KGCO2-4DNXG	13,700
15275	화물	한국특장차	한특40피트컨테이너운송트레일러	KGCO2-4DRXA	18,630
15276	화물	한국특장차	한특40피트컨테이너운송트레일러	KGCO2-4DRXB	20,450
15277	화물	한국특장차	한특40피트컨테이너운송트레일러	KGCO2-4DRXC	21,810
15278	화물	한국특장차	한특40피트컨테이너운송트레일러	KTCO2-4DNXA	18,300
15279	화물	한국특장차	한특40피트컨테이너운송트레일러	KTCO2-4DNXB	14,500
15280	화물	한국특장차	한특40피트티핑컨테이너샤시	HD3-4DFXD	48,000
15281	화물	한국특장차	한특40피트티핑컨테이너샤시	HD3-4DNXC	38,500
15282	화물	한국특장차	한특40피트평판트레일러	HFBE3-4DLXA	37,500
15283	화물	한국특장차	한특40피트평판트레일러	HFBO2-4DNXB	22,000
15284	화물	한국특장차	한특40피트평판트레일러	HFBO2-4DNXC	23,450

연번	차종	제 작 사	차 명	형 식	기준가격
15285	화물	한국특장차	한특40피트평판트레일러	HFBO3-4DLXB	35,000
15286	화물	한국특장차	한특40피트평판트레일러	HP2-4DNXL	23,000
15287	화물	한국특장차	한특40피트평판트레일러	HP2-4DNXM	24,000
15288	화물	한국특장차	한특40피트평판트레일러	HP2-4DRXP	27,270
15289	화물	한국특장차	한특40피트평판트레일러	HP3-4DFXF	31,570
15290	화물	한국특장차	한특40피트평판트레일러	HP3-4DMXD	34,810
15291	화물	한국특장차	한특40피트평판트레일러	HP3-4DRXF	34,280
15292	화물	한국특장차	한특40피트평판트레일러	HP3-4SRXA	31,130
15293	화물	한국특장차	한특40피트평판트레일러	KFBO2-4DNXA	23,630
15294	화물	한국특장차	한특40피트평판트레일러	KFBO2-4DNXH	22,720
15295	화물	한국특장차	한특40피트평판트레일러	KFBO2-4DRXA	27,270
15296	화물	한국특장차	한특40피트평판트레일러	KFBO3-4DRXA	30,900
15297	화물	한국특장차	한특42피트왕바디트레일러	KWBT2-4DNXA	75,000
15298	화물	한국특장차	한특42피트왕바디트레일러	KWBT2-4DRXA	54,500
15299	화물	한국특장차	한특42피트왕바디트레일러	ULWC2-4DFXA	84,000
15300	화물	한국특장차	한특42피트컨이너샤시	HCG-40XZB	23,100
15301	화물	한국특장차	한특43피트평판트레일러	HP3-4DRXH	32,540
15302	화물	한국특장차	한특43피트평판트레일러	HP3-4DRXI	31,810
15303	화물	한국특장차	한특45피트가변형컨테이너운송트레일러	KG0E2-4DNXA	18,000
15304	화물	한국특장차	한특45피트슬라이드컨테이너샤시	UG0E3-4SLLA	40,000
15305	화물	한국특장차	한특45피트컨테이너샤시	KG0E2-4DRXA	25,450
15306	화물	한국특장차	한특센터차축트레일러	HCAO2-2DFXA	35,450
15307	화물	한국특장차	한특입자형분말운송차	HGDEBTP502	105,450
15308	화물	한국특장차	한특입자형분말운송차	HGHEBTP502	114,000
15309	화물	한국후3축	한국4.5톤초장축테그카고트럭	HSD-270P4.5LCT	59,480
15310	화물	한국후3축	한국6.5톤플러스카고트럭	HH6.5T-DP75	78,450
15311	화물	한국후3축	한국6.5톤플러스카고트럭	HSB-6.5LLCP	61,130
15312	특수	한길에스비이	한길18M고소작업차	HGS180	61,810
15313	특수	한길에스비이	한길20M고소작업차	HGS200	64,500
15314	특수	한길에스비이	한길고소작업차	HGS200	63,000
15315	화물	한라산업	한라1.3톤할어운반차	BHM-13FV4A-KM1	19,890
15316	화물	한라산업	한라1.3톤할어운반차	BHM-13FV4A-KM11	20,200
15317	화물	한라산업	한라1.3톤할어운반차	BHM-13FV4-HD11	20,500
15318	화물	한라산업	한라1.3톤할어운반차	BHM-13FV4-KM1	19,500
15319	화물	한라산업	한라1.3톤할어운반차	BHM-13FV4-KM11	19,510
15320	화물	한라산업	한라1.3톤할어운반차	BHM-FV4-1E6HD1	18,280
15321	화물	한라산업	한라1.3톤할어운반차	BHM-FV4A-E6HD1	18,770
15322	화물	한라산업	한라2.9톤할어운반차	BHM-FV8-E6HD2.5	49,910
15323	화물	한라산업	한라2.9톤할어운반차	BHM-FV8-HD2.5	58,800
15324	화물	한라산업	한라5.6톤할어운반차	BHM-FV10-HD4.5	91,440
15325	화물	한라산업	한라5.7톤할어운반차	BHM-FV10-E6DW4.5	76,540
15326	화물	한라산업	한라6.3톤할어운반차	BHM-FV10-E6DW4.5	84,840
15327	화물	한라산업	한라할어운반차	BHM-FV1201A-H1	15,600
15328	화물	한라산업	한라할어운반차	BHM-FV1201-H4	15,400
15329	화물	한라산업	한라할어운반차	BHM-FV1301A-H1	16,930
15330	화물	한라산업	한라할어운반차	BHM-FV1301-H1	16,690
15331	화물	한라산업	한라할어운반차	BHM-FV7-HD2.5	38,580
15332	화물	한라산업	한라할어운반차	HL-FV1201A-K1	15,500
15333	화물	한라산업	한라할어운반차	HL-FV1201-K1	14,300
15334	화물	한라산업	한라할어운반차	HL-FV1301A-K1	17,900
15335	화물	한라산업	한라할어운반차	HL-FV1301-K1	17,020
15336	화물	한라산업	한라할어운반차	HL-FV-HD1-0901	12,930
15337	화물	한라산업	한라할어운반차	HL-FV-HD1-0902	14,410
15338	화물	한라산업	한라할어운반차	HL-FV-HD3.5	36,200
15339	화물	한라산업	한라할어운반차	HL-FV-KM1	13,720
15340	화물	한빛테크원	한빛13.6톤비산화운송덤프트럭	HBSV-QL161	175,000

연번	차종	제 작 사	차 명	형 식	기준가격
15341	화물	한빛테크원	한빛2.2톤진공흡입차	HBSV-VL034	105,000
15342	화물	한빛테크원	한빛건식진공흡입차	HBSV-VD137	315,000
15343	화물	한빛테크원	한빛건식진공흡입차	HBSV-VD139	367,000
15344	화물	한빛테크원	한빛건식진공흡입차	HBSV-VD141	337,500
15345	화물	한빛테크원	한빛고압살수차	HBSV-HW014	179,180
15346	화물	한빛테크원	한빛고압살수차	HBSV-HW015	229,770
15347	화물	한빛테크원	한빛고압살수차	HBSV-HW022	258,000
15348	화물	한빛테크원	한빛고압살수차	HBSV-HW027	323,000
15349	화물	한빛테크원	한빛노면청소차	HBSV-RS050	140,000
15350	화물	한빛테크원	한빛덤프식음식물수거차	HBSV-FS068	85,000
15351	화물	한빛테크원	한빛도로분진청소차	HBSV-FS0751	182,660
15352	화물	한빛테크원	한빛로드로거	HBSV-SR152	237,000
15353	화물	한빛테크원	한빛살수차	HBSV-HW080	108,900
15354	화물	한빛테크원	한빛석탄경화액살포차	HBSV-HW018	420,000
15355	화물	한빛테크원	한빛압축밀폐식음식물수거차	HBSV-FS040	70,900
15356	화물	한빛테크원	한빛압축밀폐식음식물쓰레기수거차	HBSV-FS038	64,200
15357	화물	한빛테크원	한빛압축밀폐식천연가스음식물수거차	HBSV-FS068	108,210
15358	화물	한빛테크원	한빛압축식음식물쓰레기수거차	HBSV-FS034	58,600
15359	화물	한빛테크원	한빛음식물수거차	HBSV-FS055	65,900
15360	화물	한빛테크원	한빛음식물수거차	HBSV-FS057	71,620
15361	화물	한빛테크원	한빛음식물수거차	HBSV-FS059	70,860
15362	화물	한빛테크원	한빛음식물수거차	HBSV-FS061	72,260
15363	화물	한빛테크원	한빛음식물수거차	HBSV-FS062	79,170
15364	화물	한빛테크원	한빛음식물수거차	HBSV-FS064	74,010
15365	화물	한빛테크원	한빛음식물수거차	HBSV-FS065	81,000
15366	화물	한빛테크원	한빛음식물수거차	HBSV-FS069	80,620
15367	화물	한빛테크원	한빛음식물수거차	HBSV-FS070	87,000
15368	화물	한빛테크원	한빛음식물수거차	HBSV-FS074	90,230
15369	특수	한빛테크원	한빛음식물용기세척차	HBSV-BW060	121,720
15370	특수	한빛테크원	한빛음식물용기세척차	HBSV-BW061	119,740
15371	화물	한빛테크원	한빛진공흡입청소차	HBSV-VD083	330,000
15372	화물	한빛테크원	한빛천연가스음식물수거차	HBSV-FS056	100,940
15373	화물	한빛테크원	한빛천연가스음식물수거차	HBSV-FS058	103,570
15374	화물	한서정공	다목적방역방제차	HF-2000F	48,710
15375	화물	한서정공	다목적방역방제차	HF-3000F	65,450
15376	화물	한서정공	다목적방역방제차	HS-2000F	56,800
15377	화물	한서정공	한서4륜구동다목적방역방제차	HF-1500F	37,970
15378	화물	한서정공	한서4륜구동다목적방역방제차	HF-1500KF	33,530
15379	화물	한서정공	한서4륜구동다목적방역방제차	HS-1500KF	39,300
15380	특수	한서정공	한서4륜구동이동방제차	HF-1500	29,700
15381	화물	한서정공	한서4륜구동이동방제차	HF-1500N	35,140
15382	화물	한서정공	한서4륜구동이동방제차	HS-1500KN	34,300
15383	화물	한서정공	한서4륜구동이동방제차	HS-1500KNS	38,000
15384	화물	한서정공	한서4륜구동이동방제차	HS-1500PNS	43,800
15385	화물	한서정공	한서4륜구동이동방제차	HF-1500KN	34,360
15386	특수	한서정공	한서CAFS소방자동차	HFF-1500CAFS	135,900
15387	특수	한서정공	한서CAFS소방자동차	HFF-1500CAFS-C	136,200
15388	화물	한서정공	한서CAFS소방자동차	HFF-5000CAFS	335,700
15389	화물	한서정공	한서다목적방역방제차	HF-1500AF	39,260
15390	화물	한서정공	한서다목적방역방제차	HF-2000DF	63,700
15391	화물	한서정공	한서다목적방역방제차	HS-1500AF	36,100
15392	화물	한서정공	한서물탱크소방차	HFT-8500P	213,800
15393	화물	한서정공	한서물탱크소방차	HS-2000NB	70,650
15394	특수	한서정공	한서배수지원차	HFS-3500	102,200
15395	특수	한서정공	한서배연소방자동차	HFS-5000E	330,300
15396	특수	한서정공	한서배연소방자동차	HFS-5000EF	330,000

연번	차종	제 작 사	차 명	형 식	기준가격
15397	특수	한서정공	한서배연소방지동차	HFS-5000EH-B	326,300
15398	화물	한서정공	한서소방펌프지동차	HFF-5000	200,900
15399	특수	한서정공	한서소방펌프지동차	HFP-1500K	101,400
15400	화물	한서정공	한서소방펌프지동차	HFX-5000	262,000
15401	화물	한서정공	한서소방펌프차	HS-1500PNS	43,180
15402	화물	한서정공	한서이동방제차	HF-2000	49,540
15403	화물	한서정공	한서이동방제차	HF-2000D	51,800
15404	화물	한서정공	한서이동방제차	HF-2000DN	56,000
15405	화물	한서정공	한서이동방제차	HF-2000N	48,800
15406	화물	한서정공	한서이동방제차	HS-2000N	49,700
15407	특수	한서정공	한서제독소방지동차	HFN-1500K	74,400
15408	특수	한서정공	한서조연소방지동차	HFS-5000E	307,100
15409	특수	한서정공	한서조연소방지동차	HFS-5000EH	318,100
15410	특수	한서정공	한서조연소방지동차	HFS-5000HE	224,000
15411	화물	한성특장	한성1.2톤냉장왕바디	HS1.2NWB-HD3.5	79,490
15412	화물	한성특장	한성1.2톤크레인집게차	HS1.2TONGS-74H12	90,040
15413	화물	한성특장	한성1.6톤크레인집게차	HS1.6TONGS-625	82,000
15414	화물	한성특장	한성1.6톤크레인집게차	HS1.6TONGS-74D22	110,610
15415	화물	한성특장	한성1.6톤크레인집게차	HS1.6TONGS-74G1204	112,270
15416	화물	한성특장	한성1.6톤크레인집게차	HS1.6TONGS-74H12	113,150
15417	화물	한성특장	한성1.6톤크레인집게차	HS1.6TONGS-D7	87,700
15418	화물	한성특장	한성1.7톤왕바디	HS1.7WB-HM3.5	59,720
15419	화물	한성특장	한성1.7톤크레인집게차	HS1.7TONGS-625	92,910
15420	화물	한성특장	한성1.7톤크레인집게차	HS1.7TONGS-625H12	98,910
15421	화물	한성특장	한성1.7톤크레인집게차	HS1.7TONGS-6KN	93,530
15422	화물	한성특장	한성1.7톤크레인집게차	HS1.7TONGS-7	96,330
15423	화물	한성특장	한성1.7톤크레인집게차	HS1.7TONGS-74	99,180
15424	화물	한성특장	한성1.7톤크레인집게차	HS1.7TONGS-74D	99,130
15425	화물	한성특장	한성1.7톤크레인집게차	HS1.7TONGS-74G	97,680
15426	화물	한성특장	한성1.7톤크레인집게차	HS1.7TONGS-74G1204	112,720
15427	화물	한성특장	한성1.7톤크레인집게차	HS1.7TONGS-74GN	93,200
15428	화물	한성특장	한성1.7톤크레인집게차	HS1.7TONGS-74H	96,900
15429	화물	한성특장	한성1.7톤크레인집게차	HS1.7TONGS-74H12	103,180
15430	화물	한성특장	한성1.7톤크레인집게차	HS1.7TONGS-74P	94,800
15431	화물	한성특장	한성1.7톤크레인집게차	HS1.7TONGS-7D	97,000
15432	화물	한성특장	한성1.7톤크레인집게차	HS1.7TONGS-7G	97,220
15433	화물	한성특장	한성1.7톤크레인집게차	HS1.7TONGS-7H10	95,110
15434	화물	한성특장	한성1.7톤크레인집게차	HS1.7TONGS-7H12	100,090
15435	화물	한성특장	한성1.7톤크레인집게차	HS1.7TONGS-D7	96,440
15436	화물	한성특장	한성1.8톤크레인집게차	HS1.8TONG-HD7	91,290
15437	화물	한성특장	한성1.8톤크레인집게차	HS1.8TONGS-625H10	91,000
15438	화물	한성특장	한성1.8톤크레인집게차	HS1.8TONGS-74	94,630
15439	화물	한성특장	한성1.8톤크레인집게차	HS1.8TONGS-74GN	92,710
15440	화물	한성특장	한성1.8톤크레인집게차	HS1.8TONGS-74H12	112,440
15441	화물	한성특장	한성1.8톤크레인집게차	HS1.8TONGS-7GL1304	97,000
15442	화물	한성특장	한성1.8톤크레인집게차	HS1.8TONGS-83H12	131,800
15443	화물	한성특장	한성1.9톤크레인집게차	HS1.9TONGS-625H10	100,200
15444	화물	한성특장	한성1.9톤크레인집게차	HS1.9TONGS-625H12	98,090
15445	화물	한성특장	한성1.9톤크레인집게차	HS1.9TONGS-74	93,600
15446	화물	한성특장	한성1.9톤크레인집게차	HS1.9TONGS-74D22	108,730
15447	화물	한성특장	한성1.9톤크레인집게차	HS1.9TONGS-74H12	112,980
15448	화물	한성특장	한성1.9톤크레인집게차	HS1.9TONGS-7H10	82,260
15449	화물	한성특장	한성1.9톤크레인집게차	HS1.9TONGS-89H12	125,690
15450	화물	한성특장	한성11.5톤장축트럭	HS11.5LT-DWP9.5	98,100
15451	화물	한성특장	한성11.5톤카고	HS11.5T-DP11.5	140,300
15452	화물	한성특장	한성11.5톤카고	HS11.5T-DP9.5	107,280

연번	차종	제 작 사	차 명	형 식	기준가격
15453	화물	한성특장	한성11톤카고	HS11T-DP9,5	103,460
15454	화물	한성특장	한성11톤카고	HS11T-HD9,5	117,950
15455	화물	한성특장	한성11톤카고	HS11T-HD91	116,580
15456	화물	한성특장	한성11톤카고트럭	HS11T-HD101	121,360
15457	화물	한성특장	한성12,5톤극초장축트럭	HS-12,5LLCT-DWP9,5	97,400
15458	화물	한성특장	한성12,5톤왕비디	HS12,5WBT-DP14	166,610
15459	화물	한성특장	한성12,5톤장축트럭	HS-12,5LCT-DWP9,5	98,200
15460	화물	한성특장	한성12,5톤카고	HS-12,5LCT-HD10100	98,300
15461	화물	한성특장	한성12,5톤카고	HS-12,5LCT-HD76	93,110
15462	화물	한성특장	한성12,5톤카고	HS12,5T-HD101	108,590
15463	화물	한성특장	한성12톤왕비디	HS12WB-HD28	133,190
15464	화물	한성특장	한성13,5톤장축카고트럭	HS13,5T-DP9,5	103,910
15465	화물	한성특장	한성13,5톤카고	HS13,5T-HD101	120,900
15466	화물	한성특장	한성14,5톤카고	HS14,5T-HD14,5	140,710
15467	화물	한성특장	한성14톤상승왕비디	HS14SWBT-DP14	162,640
15468	화물	한성특장	한성14톤장축트럭	HS14LCT-DWP14	117,800
15469	화물	한성특장	한성14톤장축트럭	HS-C14LCT-DWP14	113,200
15470	화물	한성특장	한성14톤카고	HS14LT-HD14	113,900
15471	화물	한성특장	한성14톤카고	HS14T-DN14	101,790
15472	화물	한성특장	한성14톤카고	HS14T-DP14	138,910
15473	화물	한성특장	한성14톤카고	HS14T-DP9,5	106,590
15474	화물	한성특장	한성14톤카고	HS14T-HD14-42	122,780
15475	화물	한성특장	한성15,5톤장축트럭	HS15,5T-DP14	120,590
15476	화물	한성특장	한성15,5톤장축트럭	HS15,5T-DP9,5	99,550
15477	화물	한성특장	한성15,5톤카고트럭	HS15,5T-HD14	137,020
15478	화물	한성특장	한성16,2톤진개덤프트럭	HS16,2DUMPP-DP19,5	184,550
15479	화물	한성특장	한성16,5톤장축트럭	HS16,5T-DP9,5	98,280
15480	화물	한성특장	한성16,5톤카고트럭	HS16,5T-DP14	124,860
15481	화물	한성특장	한성16,5톤카고트럭	HS16,5T-DP9,5	105,100
15482	화물	한성특장	한성16,9톤상승왕비디	HS16,9WBT-DP14	158,100
15483	화물	한성특장	한성16톤카고	HS16T-DP9,5	113,700
15484	화물	한성특장	한성16톤트럭	HS16T-AG16	136,450
15485	화물	한성특장	한성17,5톤카고	HS17,5P-HD14,5	142,540
15486	화물	한성특장	한성17,8톤크레인집게차	HS17,8TONGS-HD25	220,290
15487	화물	한성특장	한성17톤왕비디	HS17WBT-DP14	148,910
15488	화물	한성특장	한성17톤왕비디	HS17WBT-HD14	167,990
15489	화물	한성특장	한성17톤장축트럭	HS17LT-DWP14	119,750
15490	화물	한성특장	한성17톤카고	HS17T-DP14	137,840
15491	화물	한성특장	한성17톤카고	HS17T-HD14	118,050
15492	화물	한성특장	한성17톤카고	HS17T-HD14-42	119,040
15493	화물	한성특장	한성17톤카고	HS17T-HD16	144,040
15494	화물	한성특장	한성18톤왕비디	HS18WBT-AR14	180,270
15495	화물	한성특장	한성18톤트럭	HS18T-VOL14	158,000
15496	화물	한성특장	한성19톤크레인집게차	HS19TONGS-HD25	207,700
15497	화물	한성특장	한성1톤크레인집게차	HS1TONGS-HD3,5H60	80,060
15498	화물	한성특장	한성2,1톤냉동탑	HS2,1ID-HD3,5	68,220
15499	화물	한성특장	한성2,1톤왕비디	HS2,1WB-HD3,5	61,300
15500	화물	한성특장	한성2,1톤왕비디	HS2,1WB-HM3,5	61,080
15501	화물	한성특장	한성2,1톤크레인집게차	HS2,1TONGS-625H10	107,410
15502	화물	한성특장	한성2,1톤크레인집게차	HS2,1TONGS-625H12	109,320
15503	화물	한성특장	한성2,1톤크레인집게차	HS2,1TONGS-625KN1304	102,540
15504	화물	한성특장	한성2,1톤크레인집게차	HS2,1TONGS-7	97,390
15505	화물	한성특장	한성2,1톤크레인집게차	HS2,1TONGS-70SU1213	111,550
15506	화물	한성특장	한성2,1톤크레인집게차	HS2,1TONGS-74G1204-3	120,290
15507	화물	한성특장	한성2,1톤크레인집게차	HS2,1TONGS-74H12	108,700
15508	화물	한성특장	한성2,1톤크레인집게차	HS2,1TONGS-7G1204	101,290

연번	차종	제 작 사	차 명	형 식	기준가격
15509	화물	한성특장	한성2.1톤크레인집게차	HS2,1TONGS-7G1304-3	124,340
15510	화물	한성특장	한성2.1톤크레인집게차	HS2,1TONGS-7H10	105,000
15511	화물	한성특장	한성2.1톤크레인집게차	HS2,1TONGS-7H12	108,800
15512	화물	한성특장	한성2.2톤냉장왕바디	HS2,2NWB-HD3,5	70,580
15513	화물	한성특장	한성2.2톤크레인집게차	HS2,2TONGS-625G1204-3	108,500
15514	화물	한성특장	한성2.2톤크레인집게차	HS2,2TONGS-74D22	81,180
15515	화물	한성특장	한성2.2톤크레인집게차	HS2,2TONGS-74G1204	110,180
15516	화물	한성특장	한성2.2톤크레인집게차	HS2,2TONGS-74G1204-3	114,600
15517	화물	한성특장	한성2.2톤크레인집게차	HS2,2TONGS-74H12	110,760
15518	화물	한성특장	한성2.2톤크레인집게차	HS2,2TONGS-7D22	107,910
15519	화물	한성특장	한성2.2톤크레인집게차	HS2,2TONGS-7G1204	110,240
15520	화물	한성특장	한성2.2톤크레인집게차	HS2,2TONGS-7H10	109,350
15521	화물	한성특장	한성2.2톤크레인집게차	HS2,2TONGS-7H12	112,400
15522	화물	한성특장	한성2.2톤크레인집게차	HS2,2TONGS-7SU1213	108,410
15523	화물	한성특장	한성2.2톤크레인카고트럭	HS2,2CP-DN75-C	120,800
15524	화물	한성특장	한성2.3톤크레인집게차	HS2,3TONGS-74D22	108,730
15525	화물	한성특장	한성2.3톤크레인집게차	HS2,3TONGS-74H10	108,180
15526	화물	한성특장	한성2.3톤크레인집게차	HS2,3TONGS-74H12	113,390
15527	화물	한성특장	한성2.3톤크레인집게차	HS2,3TONGS-74SU1213	108,590
15528	화물	한성특장	한성2.3톤크레인집게차	HS2,3TONGS-7D22	110,410
15529	화물	한성특장	한성2.3톤크레인집게차	HS2,3TONGS-7G1204	108,000
15530	화물	한성특장	한성2.3톤크레인집게차	HS2,3TONGS-7G1204-3	111,900
15531	화물	한성특장	한성2.3톤크레인집게차	HS2,3TONGS-7H12	112,410
15532	화물	한성특장	한성2.3톤크레인집게차	HS2,3TONGS-83H12	128,720
15533	화물	한성특장	한성2.4톤왕바디	HS2,4WB-HM3,5	60,900
15534	화물	한성특장	한성2.4톤크레인집게차	HS2,4TONGS-75H12	124,820
15535	화물	한성특장	한성2.4톤크레인집게차	HS2,4TONGS-83D22	123,880
15536	화물	한성특장	한성2.4톤크레인집게차	HS2,4TONGS-83G1204-3	147,500
15537	화물	한성특장	한성2.4톤크레인집게차	HS2,4TONGS-83H12	123,470
15538	화물	한성특장	한성2.4톤크레인집게차	HS2,4TONGS-83H12	123,470
15538	화물	한성특장	한성2.4톤크레인집게차	HS2,4TONGS-83H12	123,470
15538	화물	한성특장	한성2.4톤크레인집게차	HS2,4TONGS-83H12	123,470
15538	화물	한성특장	한성2.4톤크레인집게차	HS2,4TONGS-83H12	123,470
15539	화물	한성특장	한성2.4톤크레인집게차	HS2,4TONGS-83H12	123,470
15539	화물	한성특장	한성2.4톤크레인집게차	HS2,4TONGS-83H12	123,470
15539	화물	한성특장	한성2.4톤크레인집게차	HS2,4TONGS-83H12	123,470
15539	화물	한성특장	한성2.4톤크레인집게차	HS2,4TONGS-83H12	123,470
15540	화물	한성특장	한성2.5톤냉동탑	HS2,5ID-HD3,5	65,770
15541	화물	한성특장	한성2.8톤냉동탑차	HS16-HD3,5RT	58,600
15542	화물	한성특장	한성2.9톤크레인집게차	HS2,9TONGS-HD9,5	155,100
15543	화물	한성특장	한성20.4톤암롤트럭	HS20,4AMP-DP19	180,910
15544	화물	한성특장	한성20.5톤무빙워크우드칩트럭	HS20,5MWP-DP19	221,370
15545	화물	한성특장	한성20.5톤무빙워크트럭	HS20,5MWT-HD19,5	214,740
15546	화물	한성특장	한성20.6톤암롤트럭	HS20,6AMP-DP19,5	161,550
15547	화물	한성특장	한성20.7톤무빙워크트럭	HS20,7MWP-DP19	187,900
15548	화물	한성특장	한성21톤상승왕바디트럭	HS21WBT-DP19	188,190
15549	화물	한성특장	한성21톤장축카고	HS21T-DP19	155,100
15550	화물	한성특장	한성21톤장축트럭	HS-21LCTA-DWP19	136,910
15551	화물	한성특장	한성21톤카고	HS21P-DP19	150,300
15552	화물	한성특장	한성21톤카고	HS21T-DP18	154,190
15553	화물	한성특장	한성22.1톤암롤트럭	HS-AM22,1-DP16	145,460
15554	화물	한성특장	한성22.4톤무빙워크트럭	HS22,4MWP-DP19	208,550
15555	화물	한성특장	한성22.5톤무빙워크트럭	HS22,5MWT-DP18	209,680
15556	화물	한성특장	한성22.5톤무빙워크트럭	HS22,5MWT-DP19,5	206,700
15557	화물	한성특장	한성22.5톤진개무빙워크트럭	HS22,5MWT-DP19	224,910
15558	화물	한성특장	한성22.5톤컨테이너운송트럭	HS22,5CP-DP16,5	138,050
15559	화물	한성특장	한성22.5톤컨테이너운송트럭	HS22,5CT-DP16,5	118,370
15560	화물	한성특장	한성22톤장축카고	HSD-22ER9CMT-M	128,980
15561	화물	한성특장	한성23.3톤컨테이너운송트럭	HS23,3CPT-VOL17	156,450
15562	화물	한성특장	한성23.5톤장축트럭	HS-23,5LCTA-DWP19	137,600
15563	화물	한성특장	한성23.5톤카고트럭	HS23,5T-DP19	155,210
15564	화물	한성특장	한성23.5톤컨테이너운송트럭	HS23,5CPT-VOL17	146,630

연번	차종	제 작 사	차 명	형 식	기준가격
15565	화물	한성특장	한성23.9톤상승윙바디	HS23.9WBT-HD25	163,940
15566	화물	한성특장	한성23톤상승윙바디	HS23WBT-DP19.5	161,640
15567	화물	한성특장	한성24.5톤코일운송트럭	HS24.5COT-DP18	156,680
15568	화물	한성특장	한성24톤암롤트럭	HS24AMP-DP18	153,630
15569	화물	한성특장	한성24톤암롤트럭	HS24AMP-HD17	135,080
15570	화물	한성특장	한성24톤암롤트럭	HS24AMP-HD17.5	171,430
15571	화물	한성특장	한성24톤암롤트럭	HS-AM24-DP18	142,640
15572	화물	한성특장	한성24톤카고	HS24LP-DWP16.5	126,000
15573	화물	한성특장	한성24톤카고	HS24P-DP16.5	138,780
15574	화물	한성특장	한성24톤카고	HS24T-HD19	147,720
15575	화물	한성특장	한성24톤평카고트럭	HS24PT-DWP19	135,500
15576	화물	한성특장	한성24톤표준트럭	HS-C24LCP-DWP17	114,180
15577	화물	한성특장	한성25.5톤카고	HS25.5LCT-DP19.5	137,660
15578	화물	한성특장	한성25.5톤카고	HS25.5T-HD19	150,760
15579	화물	한성특장	한성25.5톤표준카고	HS25.5P-DP18	122,370
15580	화물	한성특장	한성25톤윙바디트럭	HS25WBT-VOL18.5	166,900
15581	화물	한성특장	한성25톤카고	HS25P-DP19	160,820
15582	화물	한성특장	한성25톤카고	HS25P-HD19	162,000
15583	화물	한성특장	한성25톤카고	HS25T-DP19	154,050
15584	화물	한성특장	한성25톤카고트럭	HS25T-DP18	151,620
15585	화물	한성특장	한성25톤코일운송트럭	HS25COT-DP18	172,680
15586	화물	한성특장	한성25톤코일운송트럭	HS25COT-DP19	154,140
15587	화물	한성특장	한성25톤코일운송트럭	HS25PT-AC16	179,050
15588	화물	한성특장	한성25톤코일운송트럭	HS25PT-HD19	161,930
15589	화물	한성특장	한성26.5톤단축카고	HSD-26.5ER8CMP-A	127,230
15590	화물	한성특장	한성26톤장축트럭	HS-26LCP-DWP19	138,750
15591	화물	한성특장	한성26톤장축트럭	HS26LT-DWP18	141,860
15592	화물	한성특장	한성26톤카고	HS26P-DP19	153,460
15593	화물	한성특장	한성26톤트럭	HS26P-DP19.5	137,250
15594	화물	한성특장	한성26톤평카고	HS26PT-HD19	147,850
15595	화물	한성특장	한성27톤장축카고트럭	HS27P-DP19	143,280
15596	화물	한성특장	한성27톤컨테이너운송트럭	HS27CP-DP19	137,550
15597	화물	한성특장	한성27톤표준카고	HSD-27SCP	107,170
15598	화물	한성특장	한성27톤표준트럭	HS-27LCP-DWP18	120,340
15599	화물	한성특장	한성2톤크레인집게차	HS2TONGS-6250	92,450
15600	화물	한성특장	한성2톤크레인집게차	HS2TONGS-625H10	104,530
15601	화물	한성특장	한성2톤크레인집게차	HS2TONGS-625H12	103,450
15602	화물	한성특장	한성2톤크레인집게차	HS2TONGS-6H1B	88,410
15603	화물	한성특장	한성2톤크레인집게차	HS2TONGS-7000	74,750
15604	화물	한성특장	한성2톤크레인집게차	HS2TONGS-74	93,200
15605	화물	한성특장	한성2톤크레인집게차	HS2TONGS-74H12	106,200
15606	화물	한성특장	한성2톤크레인집게차	HS2TONGS-7D22	110,580
15607	화물	한성특장	한성2톤크레인집게차	HS2TONGS-7H10	96,860
15608	화물	한성특장	한성2톤크레인집게차	HS2TONGS-83H12	121,460
15609	화물	한성특장	한성3.1톤크레인집게차	HS3.1TONGS-HD9.5	162,160
15610	화물	한성특장	한성3.5톤카고	HS3.5-M3.5	48,100
15611	화물	한성특장	한성3.6톤크레인집게차	HS3.6TONGS-HD14.5	184,950
15612	화물	한성특장	한성3.6톤크레인집게차	HS3.6TONGS-HD9.5	167,200
15613	화물	한성특장	한성3.7톤냉장윙바디	HS3.7CWBT-HD74	107,710
15614	화물	한성특장	한성3.7톤크레인집게차	HS3.7TONGS-HD11.5	185,400
15615	화물	한성특장	한성3.8톤크레인집게차	HS3.8TONGS-HD14.5	195,450
15616	화물	한성특장	한성3.9톤크레인집게차	HS3.9TONGS-HD14.5	213,400
15617	화물	한성특장	한성3.9톤크레인집게차	HS3.9TONGS-HD25	208,270
15618	화물	한성특장	한성4.2톤크레인집게차	HS4.2TONGS-HD25	219,370
15619	화물	한성특장	한성4.5톤가축운송트럭	HS4.5ACT-HD7	79,900
15620	화물	한성특장	한성4.5톤국초장축카고	HS4.5LCP-HD7000	60,440

연번	차종	제 작 사	차 명	형 식	기준가격
15621	화물	한성특장	한성4.5톤극초장축카고	HS4.5LCT-HD7000	59,260
15622	화물	한성특장	한성4.5톤극초장축카고	HS4.5P-HD70	62,930
15623	화물	한성특장	한성4.5톤극초장축카고	HS4.5T-HD70	59,000
15624	화물	한성특장	한성4.5톤극초장카고	HS4.5LCT-DWP73	68,660
15625	화물	한성특장	한성4.5톤극초장카고	HS4.5LCT-HD7	56,280
15626	화물	한성특장	한성4.5톤극초장트럭	HS-4.5LPC-DWP7300	69,450
15627	화물	한성특장	한성4.5톤극초장트럭	HS-4.5LTC-DWP73	69,590
15628	화물	한성특장	한성4.5톤극초장트럭	HSD-4.5EC6CH1P	61,820
15629	화물	한성특장	한성4.5톤극초장트럭	HSD-4.5EC6CH1T	67,050
15630	화물	한성특장	한성4.5톤극초장트럭	HSD-4.5EC6CHT2350	60,680
15631	화물	한성특장	한성4.5톤극플러스트럭	HSD-4.5EC6KH1P	63,280
15632	화물	한성특장	한성4.5톤극플러스트럭	HSD-4.5EC6KH1P235	67,460
15633	화물	한성특장	한성4.5톤극플러스트럭	HSD-4.5EC6KH1T	60,260
15634	화물	한성특장	한성4.5톤냉동탑차	HS4.5IDT-DN86	114,990
15635	화물	한성특장	한성4.5톤냉동탑트럭	HS4.5INT-HD74	102,690
15636	화물	한성특장	한성4.5톤냉장윙바디	HS4.5CWBT-VOL75	124,770
15637	화물	한성특장	한성4.5톤냉장윙바디	HSD-F4.5RW	57,690
15638	화물	한성특장	한성4.5톤냉장윙바디트럭	HS4.5WBT-DP75-N	123,650
15639	화물	한성특장	한성4.5톤와이드카고	HS4.5WLCF-HD76	74,480
15640	화물	한성특장	한성4.5톤와이드카고	HS4.5WLCF-HD76	74,880
15641	화물	한성특장	한성4.5톤와이드카고	HS4.5WLCF-HD83	75,390
15642	화물	한성특장	한성4.5톤와이드카고	HS4.5WP-HD76	83,790
15643	화물	한성특장	한성4.5톤와이드카고	HS4.5WP-HD83	84,240
15644	화물	한성특장	한성4.5톤와이드카고	HS4.5WT-HD76	81,320
15645	화물	한성특장	한성4.5톤와이드카고	HS4.5WT-HD83	85,010
15646	화물	한성특장	한성4.5톤와이드카고	HS4.5WT-HD89	82,210
15647	화물	한성특장	한성4.5톤와이드트럭	HS4.5MLCP-76	65,820
15648	화물	한성특장	한성4.5톤와이드트럭	HS4.5MLCP-83	64,070
15649	화물	한성특장	한성4.5톤와이드트럭	HS4.5MLCT-76	63,000
15650	화물	한성특장	한성4.5톤윙바디	HS4.5WBT-DN86	96,150
15651	화물	한성특장	한성4.5톤윙바디	HS4.5WBT-DP75	100,910
15652	화물	한성특장	한성4.5톤윙바디	HS4.5WBT-HD74	88,750
15653	화물	한성특장	한성4.5톤윙바디	HS4.5WBT-HD83	109,760
15654	화물	한성특장	한성4.5톤윙바디	HS4.5WBT-HD89	105,040
15655	화물	한성특장	한성4.5톤윙바디트럭	HS4.5WBT-DP75-N8	90,700
15656	화물	한성특장	한성4.5톤초장축카고	HS4.5LCP-HD6250	59,110
15657	화물	한성특장	한성4.5톤초장축카고	HS4.5LCP-HD6250S	58,220
15658	화물	한성특장	한성4.5톤초장축카고	HS4.5LCT-HD625	59,660
15659	화물	한성특장	한성4.5톤초장축카고	HS4.5P-HD625	68,740
15660	화물	한성특장	한성4.5톤초장축카고	HS4.5P-HD625S	59,320
15661	화물	한성특장	한성4.5톤초장축카고	HS4.5T-DP62	81,790
15662	화물	한성특장	한성4.5톤초장축카고	HS4.5T-HD625	69,530
15663	화물	한성특장	한성4.5톤초장축카고	HS4.5T-HD625S	67,940
15664	화물	한성특장	한성4.5톤초장축카고트럭	HS4.5LCP1-50	54,850
15665	화물	한성특장	한성4.5톤초장축트럭	HS4.5LCP-DWP625	67,200
15666	화물	한성특장	한성4.5톤초장축트럭	HS-4.5LP-DWP6250	66,790
15667	화물	한성특장	한성4.5톤카고	HS4.5P-VOL75	90,000
15668	화물	한성특장	한성4.5톤플러스8.6트럭	HS4.5LT-260PS-86	72,700
15669	화물	한성특장	한성4.5톤플러스카고	HS4.5LCP-HD74	61,480
15670	화물	한성특장	한성4.5톤플러스카고	HS4.5LCP-HD7400	61,610
15671	화물	한성특장	한성4.5톤플러스카고	HS4.5LCP-HD7425	65,810
15672	화물	한성특장	한성4.5톤플러스카고	HS4.5LCT-DWP75	75,430
15673	화물	한성특장	한성4.5톤플러스카고	HS4.5LCT-HD7400	60,950
15674	화물	한성특장	한성4.5톤플러스카고	HS4.5LT-HD74-5	65,700
15675	화물	한성특장	한성4.5톤플러스카고	HS4.5P-DN75	76,180
15676	화물	한성특장	한성4.5톤플러스카고	HS4.5P-DN86	82,870



연번	차종	제 작 사	차 명	형 식	기준가격
15677	화물	한성특장	한성4.5톤플러스카고	HS4.5P-DP62	81,510
15678	화물	한성특장	한성4.5톤플러스카고	HS4.5P-DP75	72,290
15679	화물	한성특장	한성4.5톤플러스카고	HS4.5P-DP75-N	83,830
15680	화물	한성특장	한성4.5톤플러스카고	HS4.5P-HD74	63,600
15681	화물	한성특장	한성4.5톤플러스카고	HS4.5P-HD74-5	63,720
15682	화물	한성특장	한성4.5톤플러스카고	HS4.5P-HD74A	71,030
15683	화물	한성특장	한성4.5톤플러스카고	HS4.5T-DN75	75,670
15684	화물	한성특장	한성4.5톤플러스카고	HS4.5T-DN86	79,100
15685	화물	한성특장	한성4.5톤플러스카고	HS4.5T-DP75	80,470
15686	화물	한성특장	한성4.5톤플러스카고	HS4.5T-DP75-N	83,800
15687	화물	한성특장	한성4.5톤플러스카고	HS4.5T-DP84-N	87,000
15688	화물	한성특장	한성4.5톤플러스카고	HS4.5T-DP88-N	92,600
15689	화물	한성특장	한성4.5톤플러스카고	HS4.5T-DWN86-9	73,800
15690	화물	한성특장	한성4.5톤플러스카고	HS4.5T-HD53	66,600
15691	화물	한성특장	한성4.5톤플러스카고	HS4.5T-HD74	73,100
15692	화물	한성특장	한성4.5톤플러스카고	HS4.5T-HD75	72,350
15693	화물	한성특장	한성4.5톤플러스카고	HS4.5T-VOL75	86,810
15694	화물	한성특장	한성4.5톤플러스카고트럭	HSD-4.5LLCT51	59,470
15695	화물	한성특장	한성4.5톤플러스카고트럭	HSD-4.5LLCT70	58,390
15696	화물	한성특장	한성4.5톤플러스카고트럭	HS4.5LLCP50	57,450
15697	화물	한성특장	한성4.5톤플러스카고트럭	HS4.5LLCP50TP	58,180
15698	화물	한성특장	한성4.5톤플러스카고트럭	HS4.5LLCT50TP	57,500
15699	화물	한성특장	한성4.5톤플러스트럭	HS4.5LCP-DWN75	64,810
15700	화물	한성특장	한성4.5톤플러스트럭	HS4.5LCP-DWN86	71,700
15701	화물	한성특장	한성4.5톤플러스트럭	HS4.5LCP-DWP75	64,160
15702	화물	한성특장	한성4.5톤플러스트럭	HS4.5LCT-DP75	71,620
15703	화물	한성특장	한성4.5톤플러스트럭	HS-4.5LCT-DWN7500	66,740
15704	화물	한성특장	한성4.5톤플러스트럭	HS-4.5LCT-DWN7500	66,590
15705	화물	한성특장	한성4.5톤플러스트럭	HS-4.5LLCT-DWN7500	61,130
15706	화물	한성특장	한성4.5톤플러스트럭	HS-4.5LLCP-DWP7500	69,390
15707	화물	한성특장	한성4.5톤플러스트럭	HS-4.5LLP-DWP7500	71,500
15708	화물	한성특장	한성4.5톤플러스트럭	HS-4.5LLTC-DWP7500	69,120
15709	화물	한성특장	한성4.5톤플러스트럭	HS-4.5LLT-DWP7500	72,000
15710	화물	한성특장	한성4.5톤플러스트럭	HS4.5LP-DWP75A	74,970
15711	화물	한성특장	한성4.5톤플러스트럭	HS-4.5WLCT-DWN8600	67,370
15712	화물	한성특장	한성4.5톤플러스트럭	HS4.5LLCP-TP	58,540
15713	화물	한성특장	한성4.5톤플러스트럭	HS4.5LLCT-TP	57,830
15714	화물	한성특장	한성40피트컨테이너운송트레일러	HS_CBLALS-03	36,000
15715	화물	한성특장	한성5.1톤냉동탑	HS5.1IDT-DP74	163,630
15716	화물	한성특장	한성5.1톤소프트슬라이딩탑	HS5.1SOWBT-DP74	135,360
15717	화물	한성특장	한성5.4톤암볼트럭	HS5.4AMP-HD625	83,910
15718	화물	한성특장	한성5.5톤플러스트럭	HS-5.5LLTC-DWP-7500	66,660
15719	화물	한성특장	한성5톤극초장축카고	HS5LCP-HD7000	58,750
15720	화물	한성특장	한성5톤극초장축카고	HS5P-HD70	61,000
15721	화물	한성특장	한성5톤극초장축카고	HS5T-HD625	66,940
15722	화물	한성특장	한성5톤극초장축카고트럭	HS5T-HD70	67,540
15723	화물	한성특장	한성5톤와이드카고	HS5WLP-HD83	72,310
15724	화물	한성특장	한성5톤와이드카고	HS5WP-HD83	82,460
15725	화물	한성특장	한성5톤와이드카고	HS5WT-HD83	83,840
15726	화물	한성특장	한성5톤와이드카고	HS5WT-HD89	81,810
15727	화물	한성특장	한성5톤장축카고	HS5P-HD53	61,450
15728	화물	한성특장	한성5톤장축카고	HS5T-HD53	66,000
15729	화물	한성특장	한성5톤초장축카고	HS5LCP-HD6250	57,350
15730	화물	한성특장	한성5톤초장축카고	HS5P-HD625	67,910
15731	화물	한성특장	한성5톤초장축카고	HS5T-HD625	66,400
15732	화물	한성특장	한성5톤초장축트럭	HS5LP-DWP625	67,940

연번	차종	제 작 사	차 명	형 식	기준가격
15733	화물	한성특장	한성5톤플러스카고	HS5LCP-HD74	50,000
15734	화물	한성특장	한성5톤플러스카고	HS5LCP-HD7400	61,070
15735	화물	한성특장	한성5톤플러스카고	HS5LCT-HD7400	61,730
15736	화물	한성특장	한성5톤플러스카고	HS5LT-DWN86	79,000
15737	화물	한성특장	한성5톤플러스카고	HS5P-HD70	70,400
15738	화물	한성특장	한성5톤플러스카고	HS5P-HD74	62,180
15739	화물	한성특장	한성5톤플러스카고	HS5T-DN86	78,900
15740	화물	한성특장	한성5톤플러스카고	HS5T-DP75	81,830
15741	화물	한성특장	한성5톤플러스카고	HS5T-DP75-N	84,150
15742	화물	한성특장	한성5톤플러스카고	HS5T-HD625	68,900
15743	화물	한성특장	한성5톤플러스카고	HS5T-HD74	70,540
15744	화물	한성특장	한성5톤플러스카고	HS5T-HD75	70,480
15745	화물	한성특장	한성5톤플러스트럭	HS-5LCT-DWN75	71,500
15746	화물	한성특장	한성5톤플러스트럭	HS5LCT-DWP75	70,700
15747	화물	한성특장	한성5톤플러스트럭	HS-5LLPC-DWP75	69,460
15748	화물	한성특장	한성6.3톤냉장왕바디	HS6.3WBT-DP75-8	107,000
15749	화물	한성특장	한성6.5톤와이드카고	HS6.5WT-HD83	83,550
15750	화물	한성특장	한성6.5톤와이드카고	HS6.5WT-HD89	84,830
15751	화물	한성특장	한성6.5톤트럭	HS6.5T-VOL83	88,180
15752	화물	한성특장	한성6.5톤플러스카고	HS6.5LCP-HD7400	64,120
15753	화물	한성특장	한성6.5톤플러스카고	HS6.5LP-DWP75	68,900
15754	화물	한성특장	한성6.5톤플러스카고	HS6.5P-DN75	76,340
15755	화물	한성특장	한성6.5톤플러스카고	HS6.5P-DN86	83,540
15756	화물	한성특장	한성6.5톤플러스카고	HS6.5P-DP75	81,460
15757	화물	한성특장	한성6.5톤플러스카고	HS6.5P-DP75-N	75,870
15758	화물	한성특장	한성6.5톤플러스카고	HS6.5P-HD74	64,350
15759	화물	한성특장	한성6.5톤플러스카고	HS6.5T-DN75	74,210
15760	화물	한성특장	한성6.5톤플러스카고	HS6.5T-DN86	80,590
15761	화물	한성특장	한성6.5톤플러스카고	HS6.5T-DP75	80,470
15762	화물	한성특장	한성6.5톤플러스카고	HS6.5T-DP75-A	75,440
15763	화물	한성특장	한성6.5톤플러스카고	HS6.5T-DP75-N	83,800
15764	화물	한성특장	한성6.5톤플러스카고	HS6.5T-DWN86	73,360
15765	화물	한성특장	한성6.5톤플러스카고	HS6.5T-HD625	68,900
15766	화물	한성특장	한성6.5톤플러스카고	HS6.5T-HD70	72,400
15767	화물	한성특장	한성6.5톤플러스카고	HS6.5T-HD74	62,010
15768	화물	한성특장	한성6.5톤플러스트럭	HS6.5LCT-DP75	70,320
15769	화물	한성특장	한성6.5톤플러스트럭	HS6.5LCT-DWN75	67,400
15770	화물	한성특장	한성6.5톤플러스트럭	HS-6.5LLPC-DWP75	72,910
15771	화물	한성특장	한성6톤왕바디	HS6WBP-DP75	99,100
15772	화물	한성특장	한성7.5톤극초장축카고	HS7.5P-HD70	61,220
15773	화물	한성특장	한성7.5톤와이드카고	HS7.5WLCT-HD83	72,730
15774	화물	한성특장	한성7.5톤와이드카고	HS7.5WP-HD76	82,830
15775	화물	한성특장	한성7.5톤와이드카고	HS7.5WT-HD76	81,450
15776	화물	한성특장	한성7.5톤와이드카고	HS7.5WT-HD83	82,130
15777	화물	한성특장	한성7.5톤와이드카고	HS7.5WT-HD89	83,790
15778	화물	한성특장	한성7.5톤장축카고	HS7.5P-HD53S	61,090
15779	화물	한성특장	한성7.5톤장축카고	HS7.5T-HD53	60,910
15780	화물	한성특장	한성7.5톤초장축카고	HD7.5P-HD625	62,850
15781	화물	한성특장	한성7.5톤초장축카고	HS7.5LCP-HD625	58,620
15782	화물	한성특장	한성7.5톤초장축카고	HS7.5LCT-HD6250	57,300
15783	화물	한성특장	한성7.5톤초장축카고	HS7.5P-HD625	61,910
15784	화물	한성특장	한성7.5톤초장축카고	HS7.5T-HD625	67,390
15785	화물	한성특장	한성7.5톤카고트럭	HS7.5PDW5-KL	48,170
15786	화물	한성특장	한성7.5톤코일운송트럭	HS7.5COT-HD70	69,490
15787	화물	한성특장	한성7.5톤플러스8.6트럭	HS7.5LT-260PS-86	72,100
15788	화물	한성특장	한성7.5톤플러스카고	HS7.5LCP-HD7400	59,910

연번	차종	제 작 사	차 명	형 식	기준가격
15789	화물	한성특장	한성7.5톤플러스카고	HS7.5LCT-DWP75	70,400
15790	화물	한성특장	한성7.5톤플러스카고	HS7.5LP-DWP75	71,800
15791	화물	한성특장	한성7.5톤플러스카고	HS7.5LT-DP75	71,830
15792	화물	한성특장	한성7.5톤플러스카고	HS7.5LT-DWN75	67,700
15793	화물	한성특장	한성7.5톤플러스카고	HS7.5LT-DWN86	72,140
15794	화물	한성특장	한성7.5톤플러스카고	HS7.5P-DN75	77,570
15795	화물	한성특장	한성7.5톤플러스카고	HS7.5P-DP75	80,470
15796	화물	한성특장	한성7.5톤플러스카고	HS7.5P-DP75-N	75,810
15797	화물	한성특장	한성7.5톤플러스카고	HS7.5P-DWN75	67,500
15798	화물	한성특장	한성7.5톤플러스카고	HS7.5P-HD70-C	68,080
15799	화물	한성특장	한성7.5톤플러스카고	HS7.5P-HD74	64,550
15800	화물	한성특장	한성7.5톤플러스카고	HS7.5P-HD74-C	62,580
15801	화물	한성특장	한성7.5톤플러스카고	HS7.5T-DN75	76,410
15802	화물	한성특장	한성7.5톤플러스카고	HS7.5T-DN86	79,470
15803	화물	한성특장	한성7.5톤플러스카고	HS7.5T-DP75	80,470
15804	화물	한성특장	한성7.5톤플러스카고	HS7.5T-DP75-N	75,390
15805	화물	한성특장	한성7.5톤플러스카고	HS7.5T-DP88-N	97,330
15806	화물	한성특장	한성7.5톤플러스카고	HS7.5T-HD70	77,800
15807	화물	한성특장	한성7.5톤플러스카고	HS7.5T-HD74	63,620
15808	화물	한성특장	한성7.5톤플러스카고	HS7.5T-HD75	73,300
15809	화물	한성특장	한성7.5톤플러스트럭	HS7.5LCT-DWN86	72,250
15810	화물	한성특장	한성7.5톤플러스트럭	HS-7.5LLCP-DWN7500	65,400
15811	화물	한성특장	한성7.5톤플러스트럭	HS-7.5LLTC-DWP7500	69,900
15812	화물	한성특장	한성7.5톤플러스트럭	HS7.5LP-DWP75	67,820
15813	화물	한성특장	한성7.5톤플러스트럭	HS7.5LT-260PS-75	66,700
15814	화물	한성특장	한성7.5톤플러스트럭	HS7.5P-DWP75	71,600
15815	화물	한성특장	한성7.5톤플러스트럭	HS7.5LLCP-T1	55,140
15816	화물	한성특장	한성7톤극플러스트럭	HSD-7EC6LHIP	65,190
15817	화물	한성특장	한성8.5톤플러스카고	HS8.5P-DP75-N	72,700
15818	화물	한성특장	한성8.5톤플러스카고	HS8.5P-HD70	70,000
15819	화물	한성특장	한성8.5톤플러스카고	HS8.5P-HD74	73,180
15820	화물	한성특장	한성8.5톤플러스카고	HS8.5T-DN75	74,350
15821	화물	한성특장	한성8.5톤플러스카고	HS8.5T-DN86	80,000
15822	화물	한성특장	한성8.5톤플러스카고	HS8.5T-DP75-N	82,900
15823	화물	한성특장	한성8.5톤플러스카고	HS8.5T-DP91-N	100,100
15824	화물	한성특장	한성8.5톤플러스카고	HS8.5T-DWN75	72,500
15825	화물	한성특장	한성8.5톤플러스카고	HS8.5T-HD70	71,550
15826	화물	한성특장	한성8.5톤플러스카고	HS8.5T-HD74	73,590
15827	화물	한성특장	한성8톤와이드카고	HS8WP-HD83	85,390
15828	화물	한성특장	한성8톤장축카고	HS8T-DP57	67,540
15829	화물	한성특장	한성8톤플러스카고	HS8T-DP45-N	75,500
15830	화물	한성특장	한성9.5톤왕바디	HS9.5-WB9.5	133,790
15831	화물	한성특장	한성9.5톤왕바디	HS9.5WB-DP9.5	145,420
15832	화물	한성특장	한성9.5톤장축카고	HS9.5T-DP57	81,330
15833	화물	한성특장	한성9.5톤장축트럭	HS9.5T-DP9.5	104,600
15834	화물	한성특장	한성9.5톤카고	HS9.5T-DP9.5	104,100
15835	화물	한성특장	한성9.5톤카고	HS9.5T-HD101	123,390
15836	화물	한성특장	한성9.5톤카고	HS9.5T-HD9.5	121,350
15837	화물	한성특장	한성9.5톤카고트럭	HS9.5T-HD91	127,160
15838	화물	한성특장	한성9톤플러스카고	HS9T-DP75-N	85,610
15839	화물	한성특장	한성9톤플러스카고	HS9T-DP75-N4.5	76,670
15840	화물	한성특장	한성상승왕바디	HSWBT-DP19	76,000
15841	특수	한성특장	한성이동홍보차	GREEN-CAR	72,610
15842	화물	한성특장	한성특장암롤트럭	HSAMP-HD53	76,910
15843	화물	한성특장	한성프리마22.5톤카고	HS22.5T-DP19	155,100
15844	화물	한성특장	한성프리마4.5톤카고	HS4.5T-DP84-N	90,900

연번	차종	제 작 사	차 명	형 식	기준가격
15845	화물	한성특장	한성프리마6.5톤카고	HS6.5T-DP84	86,450
15846	화물	한성특장	한성프리마7.5톤카고	HS7.5T-DP84	85,180
15847	화물	한성특장	한성프리마7.5톤플러스카고	HS7.5T-DP84-N	87,300
15848	화물	한성특장	한성프리마8.5톤카고	HS8.5T-DP84	86,450
15849	화물	한성특장차	한성20.6톤우드칩운반트럭	HS20.6WMT-DP18	210,320
15850	화물	한성특장차	한성20피트컨테이너운송트레일러	HS-20CCAAD-01	13,400
15851	화물	한성특장차	한성23.7톤내장탑트레일러	HS-ITAAD-01	72,000
15852	화물	한성특장차	한성45피트가변형컨테이너운송트레일러	HS-SCAAD-01	77,200
15853	화물	한성특장차	한성5.1톤냉동탑	HS5.1IDT-DP78	81,800
15854	화물	한성특장차	한성6.5톤소프트슬라이딩탑	HS6.5SOWBT-DP78	108,800
15855	화물	한성특장차	한성7.5톤냉동탑	HS7.5IDT-HD18	143,310
15856	화물	한성티앤아이	한성2톤방역방제차	HTI-2000SB2	57,360
15857	화물	한성티앤아이	한성2톤방역방제차	HTI-2000SB3	55,810
15858	화물	한성티앤아이	한성2톤산불진화차	HTI-2000FA2	62,900
15859	화물	한성티앤아이	한성2톤산불진화차	HTI-2000FB2	54,280
15860	화물	한성티앤아이	한성다목적방역차	HTI-1000SA	36,090
15861	화물	한성티앤아이	한성다목적방역차	HTI-1000SB	36,170
15862	화물	한성티앤아이	한성다목적방역차	HTI-1000SB1	35,510
15863	화물	한성티앤아이	한성다목적방역차	HTI-1000SC	35,750
15864	화물	한성티앤아이	한성다목적방역차	HTI-1000SC1	36,700
15865	화물	한성티앤아이	한성다목적방역차	HTI-2000SA	56,800
15866	화물	한성티앤아이	한성다목적방역차	HTI-2000SB	47,300
15867	특수	한성티앤아이	한성방역방제차	HTI-1000DB1	36,000
15868	특수	한성티앤아이	한성방역방제차	HTI-1000DB3	36,000
15869	특수	한성티앤아이	한성방역방제차	HTI-1000SB2	35,600
15870	특수	한성티앤아이	한성방역방제차	HTI-1000SB3	36,000
15871	특수	한성티앤아이	한성방역방제차	HTI-1000SC2	35,600
15872	특수	한성티앤아이	한성방역방제차	HTI-1000SC3	35,600
15873	화물	한성티앤아이	한성산불진화차	HTI-1000F1	29,200
15874	화물	한성티앤아이	한성산불진화차	HTI-1000F2	30,900
15875	특수	한성티앤아이	한성산불진화차	HTI-1000FPE	38,000
15876	특수	한성티앤아이	한성산불진화차	HTI-1000FPE3	38,700
15877	특수	한성티앤아이	한성산불진화차	HTI-1000FPE4	44,400
15878	화물	한성티앤아이	한성산불진화차	HTI-2000FA	56,500
15879	화물	한성티앤아이	한성산불진화차	HTI-2000FB	45,180
15880	특수	한신자동차정비공업사	한신이동업무차	HS350	45,400
15881	특수	한신특장	한신27고소작업차	HSS-LC275	72,000
15882	특수	한신특장	한신35고소작업차	HSS-LC350	98,090
15883	특수	한신특장	한신45고소작업차	HSS-LC4570	138,220
15884	특수	한신특장	한신고소작업차	HS210	70,000
15885	특수	한신특장	한신고소작업차	HS260	103,600
15886	특수	한신특장	한신고소작업차	HS3870	140,000
15887	특수	한신특장	한신고소작업차	HS450S	147,200
15888	특수	한신특장	한신고소작업차	HS4570GoldPlus	151,100
15889	특수	한신특장	한신울트라고소작업차	HS230	97,700
15890	특수	한신특장	한신울트라고소작업차	HS2570	105,210
15891	특수	한신특장	한신울트라고소작업차	HS260	111,800
15892	특수	한신특장	한신울트라고소작업차	HS2750	99,580
15893	특수	한신특장	한신울트라고소작업차	HS2750SMART	98,180
15894	특수	한신특장	한신울트라고소작업차	HS290	111,300
15895	특수	한신특장	한신울트라고소작업차	HS3060	101,800
15896	특수	한신특장	한신울트라고소작업차	HS320	118,100
15897	특수	한신특장	한신울트라고소작업차	HS3570	127,430
15898	특수	한신특장	한신울트라고소작업차	HS380	143,800
15899	특수	한신특장	한신울트라고소작업차	HS3870	129,400
15900	특수	한신특장	한신울트라고소작업차	HS400	149,000

연번	차종	제 작 사	차 명	형 식	기준가격
15901	특수	한신특장	한신울트라고소작업차	HS4070	131,810
15902	화물	한신특장	한신울트라고소작업차	HS4570	141,720
15903	특수	한신특장	한신울트라고소작업차	HS4570GoldPlus	142,700
15904	화물	한신특장	한신울트라고소작업차	HS4570plus	143,300
15905	특수	한신특장	한신울트라고소작업차	HS460	154,500
15906	화물	한신특장	한신울트라고소작업차	HSS-LC407	131,190
15907	화물	한아에스에스	한아0.85톤다목적방제차	HAB-1000F7	36,700
15908	화물	한아에세스	한아0.85톤다목적방제차	HAB-1000F5	31,810
15909	화물	한아에세스	한아0.85톤다목적방제차	HAB-1000FA3	38,180
15910	화물	한아에세스	한아0.85톤다목적방제차	HAB-1000F6	37,510
15911	화물	한아에세스	한아다목적방제차	HAB-1000F3	31,810
15912	화물	한아에세스	한아다목적방제차	HAB-1000F4	35,400
15913	화물	한아에세스	한아다목적방제차	HAB-1000FA2	34,450
15914	화물	한아에세스	한아다목적방제차	HAB-1000FI	35,820
15915	화물	한아에세스	한아다목적방제차	HAB-2000FI	49,260
15916	특수	한아에세스	한아다목적방제차(분리형)	HA-1000CSG	20,000
15917	특수	한아에세스	한아다목적방제차(분리형)	HA-1000CSGII	20,900
15918	특수	한아에세스	한아다목적방제차(일체형)	HAB-2000WII	54,540
15919	특수	한아에세스	한아다목적방제차(일체형)	HAB-3000FI	62,270
15920	화물	한아에세스	한아다목적진화차	HAV-2000F2	44,700
15921	특수	한아에세스	한아다목적진화차(분리형)	HAV-2000CSGII	22,720
15922	특수	한아에세스	한아다목적진화차(일체형)	HAV-1000FI	34,540
15923	특수	한아에세스	한아다목적진화차(일체형)	HAV-2000WII	54,090
15924	특수	한아에세스	한아방제차	HAB-1000F	33,120
15925	특수	한울캠핑카	한울이동업무차	HWM-1	25,000
15926	화물	한잡	한잡에코힐링일반화물운송트레일러	PT-2.3	4,090
15927	화물	한잡	한잡일반화물운송트레일러	LT-2.3	4,200
15928	화물	한중특장	한중0.9톤내장탑차	HJ0.9IN-KIA1.2	21,360
15929	화물	한중특장	한중0.9톤내장탑차	HJWBT-HD1.2	20,720
15930	화물	한중특장	한중1.2톤냉장왕바디	HJ1.2WBT-HD3.5	81,180
15931	화물	한중특장	한중1.5톤크레인집게차	HJ1.5TONGS-74G	108,430
15932	화물	한중특장	한중1.7톤크레인집게차	HJ1.7TONGS-74G	108,430
15933	화물	한중특장	한중1.8톤크레인집게차	HJ1.8TONGS-70G	107,240
15934	화물	한중특장	한중1.8톤크레인집게차	HJ1.8TONGS-74G	107,240
15935	화물	한중특장	한중10.5톤냉동탑차	HJ10.5IN-H6X4	183,530
15936	화물	한중특장	한중11.5톤냉장왕바디	HJ11.5WBT-DP9.5	172,310
15937	화물	한중특장	한중11.5톤카고	HJ11.5T-HD11.5	139,650
15938	화물	한중특장	한중12.1톤왕바디	HJ12.1WBT-HD9.5	145,340
15939	화물	한중특장	한중12.5톤왕바디	HJ12.5WB-H6X4	148,510
15940	화물	한중특장	한중14톤카고	HJ14T-DP9.5	112,810
15941	화물	한중특장	한중15.8톤왕바디	HJ15.8WBT-HD14	167,840
15942	화물	한중특장	한중16.5톤상승왕바디	HJ16.5WBT-DP8X4	150,440
15943	화물	한중특장	한중16.5톤왕바디	HJ16.5WBT-HD14	156,910
15944	화물	한중특장	한중17.5톤상승왕바디	HJ17.5WBT-AG2643	206,950
15945	화물	한중특장	한중17톤왕바디	HJ17WBT-DN14	125,500
15946	화물	한중특장	한중17톤왕바디	HJ17WBT-DP14	148,900
15947	화물	한중특장	한중17톤왕바디	HJ17WBT-HD14	179,880
15948	화물	한중특장	한중1톤크레인집게차	HJ1TONGS-HD3.5	74,560
15949	화물	한중특장	한중1톤크레인집게차	HJTONGS-HD3.5	73,600
15950	화물	한중특장	한중2.1톤왕바디	HJ2.1WBT-HD3.5	62,170
15951	화물	한중특장	한중2.1톤크레인집게차	HJ2.1TONGS-70D	110,400
15952	화물	한중특장	한중2.1톤크레인집게차	HJ2.1TONGS-74D	112,200
15953	화물	한중특장	한중2.1톤크레인집게차	HJ2.1TONGS-83G	123,630
15954	화물	한중특장	한중2.2톤냉동탑	HJ2.2INT-HD3.5	61,480
15955	화물	한중특장	한중2.2톤왕바디	HJ2.2WBT-HD3.5	58,300
15956	화물	한중특장	한중2.2톤크레인집게차	HJ2.2TONGS-70G	110,900

연번	차종	제 작 사	차 명	형 식	기준가격
15957	화물	한중특장	한중2.2톤크레인집게차	HJ2,2TONGS-74	111,580
15958	화물	한중특장	한중2.2톤크레인집게차	HJ2,2TONGS-74D	111,580
15959	화물	한중특장	한중2.2톤크레인집게차	HJ2,2TONGS-74H	113,170
15960	화물	한중특장	한중2.2톤크레인집게차	HJ2,2TONGS-HD83H	133,430
15961	화물	한중특장	한중2.2톤크레인집게차	HJ2,2TONGS-HD89	125,680
15962	화물	한중특장	한중2.3톤왕바디	HJ2,3WBT-HD3,5	65,210
15963	화물	한중특장	한중2.3톤크레인집게차	HJ2,3TONGS-74G	109,630
15964	화물	한중특장	한중2.3톤크레인집게차	HJ2,3TONGS-HD83	122,400
15965	화물	한중특장	한중22.5톤상승왕바디	HJ22,5WBT-DP18	182,490
15966	화물	한중특장	한중23.7톤상승왕바디	HJ23,7WBT-DP25	179,580
15967	화물	한중특장	한중23.7톤상승왕바디	HJ23,7WBT-HD25	165,740
15968	화물	한중특장	한중23.7톤상승왕바디	HJ23,7WBT-SC25,5	230,000
15969	화물	한중특장	한중23.8톤상승왕바디	HJ23,8WBT-DP25	166,170
15970	화물	한중특장	한중23.8톤상승왕바디	HJ23,8WBT-H19,5	184,720
15971	화물	한중특장	한중23.8톤상승왕바디	HJ23,8WBT-HD25	200,140
15972	화물	한중특장	한중24톤카고	HJ24P-DP16,5	136,220
15973	화물	한중특장	한중25톤카고	HJ25T-DP18	160,530
15974	화물	한중특장	한중25톤카고	HJ25T-HD19	159,630
15975	화물	한중특장	한중2톤냉동탑	HJ2INT-HD3,5	51,580
15976	화물	한중특장	한중2톤왕바디	HJ2WBT-HD3,5	65,850
15977	화물	한중특장	한중2톤크레인집게차	HJ2TONGS-74H	112,200
15978	화물	한중특장	한중2톤크레인집게차	HJ2TONGS-83H	127,720
15979	화물	한중특장	한중2톤크레인집게차	HJ2TONGS-DP75	121,800
15980	화물	한중특장	한중2톤크레인집게차	HJ2TONGS-H12	111,970
15981	화물	한중특장	한중3.5톤카고	HJ3,5-HD3,5	47,380
15982	화물	한중특장	한중3.5톤카고	HJ3,5M-HDW3,5	47,860
15983	화물	한중특장	한중3.5톤카고	HJ3,5P-HD3,5	44,180
15984	화물	한중특장	한중3.5톤카고	HJ3,5S-HDW3,5	45,910
15985	화물	한중특장	한중3.5톤크레인집게차	HJ3,5TONGS-HD11,5	183,740
15986	화물	한중특장	한중3.5톤크레인집게차	HJ3,5TONGS-HD14,5	200,740
15987	화물	한중특장	한중4.5톤극초장축카고	HJ4,5P-HD70	71,990
15988	화물	한중특장	한중4.5톤냉동탑차	HJ4,5INT-DN86	125,530
15989	화물	한중특장	한중4.5톤냉동탑차	HJ4,5INT-DP75-N	123,740
15990	화물	한중특장	한중4.5톤와이드카고	HJ4,5WT-HD83	83,100
15991	화물	한중특장	한중4.5톤와이드카고	HJ4,5WT-HD89	84,730
15992	화물	한중특장	한중4.5톤왕바디	HJ4,5WBT-DP75	101,980
15993	화물	한중특장	한중4.5톤왕바디	HJ4,5WBT-DP75-N	125,680
15994	화물	한중특장	한중4.5톤왕바디	HJ4,5WBT-DP88	117,300
15995	화물	한중특장	한중4.5톤왕바디	HJ4,5WBT-HD74	89,430
15996	화물	한중특장	한중4.5톤초장축카고	HJ4,5T-HD625	68,300
15997	화물	한중특장	한중4.5톤플러스카고	HJ4,5P-DN75	72,600
15998	화물	한중특장	한중4.5톤플러스카고	HJ4,5P-DP75	81,800
15999	화물	한중특장	한중4.5톤플러스카고	HJ4,5P-DP75-N	85,620
16000	화물	한중특장	한중4.5톤플러스카고	HJ4,5P-HD74	73,430
16001	화물	한중특장	한중4.5톤플러스카고	HJ4,5P-HD746	72,620
16002	화물	한중특장	한중4.5톤플러스카고	HJ4,5T-DN75	76,510
16003	화물	한중특장	한중4.5톤플러스카고	HJ4,5T-DN86	83,080
16004	화물	한중특장	한중4.5톤플러스카고	HJ4,5T-DP75	89,710
16005	화물	한중특장	한중4.5톤플러스카고	HJ4,5T-DP84	86,890
16006	화물	한중특장	한중4.5톤플러스카고	HJ4,5T-HD746	73,080
16007	화물	한중특장	한중4.5톤플러스카고	HJ4,5T-HD75	70,690
16008	화물	한중특장	한중4.5톤플러스카고트럭	HJ4,5T-DP75-N	84,980
16009	화물	한중특장	한중5톤플러스카고	HJ5T-HD746	72,600
16010	화물	한중특장	한중6.4톤왕바디	HJ6,4WBT-DN86	99,980
16011	화물	한중특장	한중6.5톤와이드카고	HJ6,5WT-HD89	85,000
16012	화물	한중특장	한중6.5톤왕바디	HJ6,5WBT-DP75	93,080

연번	차종	제 작 사	차 명	형 식	기준가격
16013	화물	한중특장	한중6.5톤플러스카고	HJ6.5T-DN86	81,710
16014	화물	한중특장	한중6.5톤플러스카고	HJ6.5T-DP75-N	83,800
16015	화물	한중특장	한중6.5톤플러스카고	HJ6.5T-DP84	87,180
16016	화물	한중특장	한중6.5톤플러스카고	HJ6.5T-HD74	71,880
16017	화물	한중특장	한중6.5톤플러스카고	HJ6.5T-HD746	73,030
16018	화물	한중특장	한중6.5톤플러스카고트럭	HJ6.5T-DP75	84,030
16019	화물	한중특장	한중6.7톤상승웍바디	HJ6.7WBT-DP75-N	107,670
16020	화물	한중특장	한중7.5톤극초장축카고	HJ7.5P-HD70	71,700
16021	화물	한중특장	한중7.5톤극초장축카고	HJ7.5T-HD70	66,900
16022	화물	한중특장	한중7.5톤와이드카고	HJ7.5WT-HD83	81,890
16023	화물	한중특장	한중7.5톤와이드카고	HJ7.5WT-HD89	83,100
16024	화물	한중특장	한중7.5톤초장축카고	HJ7.5P-HD625	71,810
16025	화물	한중특장	한중7.5톤플러스카고	HJ4.5T-HD74	71,450
16026	화물	한중특장	한중7.5톤플러스카고	HJ7.5P-HD74	73,020
16027	화물	한중특장	한중7.5톤플러스카고	HJ7.5T-DN86	79,980
16028	화물	한중특장	한중7.5톤플러스카고	HJ7.5T-DP75-N	83,800
16029	화물	한중특장	한중7.5톤플러스카고	HJ7.5T-HD746	72,830
16030	화물	한중특장	한중7.5톤플러스카고트럭	HJ7.5T-DP75	84,980
16031	화물	한중특장	한중8.5톤플러스카고	HJ8.5P-DP75-N	83,600
16032	화물	한중특장	한중8.5톤플러스카고	HJ8.5T-DN75	74,400
16033	화물	한중특장	한중8.5톤플러스카고	HJ8.5T-DN86	79,980
16034	화물	한중특장	한중8.5톤플러스카고	HJ8.5T-DP84	90,710
16035	화물	한중특장	한중8.5톤플러스카고트럭	HJ8.5T-DP75-N	83,800
16036	화물	한중특장	한중9.5톤웍바디	HJ9.5WBT-HD9.5	144,000
16037	특수	한캠자동차	한캠이동업무차	HC15-MO6-SYKS	27,200
16038	화물	한특모터스	한특사료운반트럭	HGHDHF507	79,520
16039	화물	한특모터스	한특사료운반트럭	HGHLBF501	84,360
16040	화물	한특모터스	한특입자형분말운송차	HGDEBT501	107,270
16041	화물	한특모터스	한특입자형분말운송차	HGHDF508	80,480
16042	화물	한특모터스	한특입자형분말운송차	HGHDF509	80,180
16043	화물	한특모터스	한특입자형분말운송차	HGHEBT501	95,450
16044	화물	함코	함코1.4톤하이크크레인집게차	HCP1.4GPC4.5-H	108,100
16045	화물	함코	함코1.4톤하이크크레인집게차	HCP1.4GPC5-H	107,430
16046	화물	함코	함코1.5톤광림크레인집게차	HCP1.5GPC5-H	110,900
16047	화물	함코	함코1.6톤방통집게차	HCP5GPC1.6-H	96,200
16048	화물	함코	함코1.6톤하이크크레인집게차	HCP1.6GPC4.5-H	108,100
16049	화물	함코	함코1.7톤광림크레인집게차	HCP1.7GPC4.5-H	111,810
16050	화물	함코	함코1.7톤광림크레인집게차	HCP1.7GPC5-H	110,900
16051	화물	함코	함코1.9톤광림크레인집게차	HC1.9GPC5-H	110,900
16052	화물	함코	함코1.9톤광림크레인집게차	HCP1.9GPC-H	111,810
16053	화물	함코	함코1.9톤광림크레인집게차	HCP1.9LLC5-H	132,720
16054	화물	함코	함코1.9톤하이크크레인집게차	HCP1.9GC5-H	107,250
16055	화물	함코	함코1.9톤하이브크레인집게차	HC1.9CC5-H	96,370
16056	화물	함코	함코11.5톤트럭	HCT11.5FJ-D	131,700
16057	화물	함코	함코12.5톤트럭	HCT12.5C9.5-H	97,000
16058	화물	함코	함코12.5톤트럭	HD9.5CT-LLB	81,620
16059	화물	함코	함코13톤트럭	HCT13G9.5-H	121,250
16060	화물	함코	함코14.5톤트럭	HCT14.5FG9.5-D	99,080
16061	화물	함코	함코14톤트럭	HCT14FG9.5-D	98,170
16062	화물	함코	함코16톤트럭	HCT16FSJ9.5-D	99,500
16063	화물	함코	함코18톤광림크레인집게차	HCP18CC19-H	228,500
16064	화물	함코	함코1톤광림크레인집게차	HC1SC3.5-H	76,630
16065	화물	함코	함코2.2톤하이크크레인집게차	HCP2.2GC5-H	107,450
16066	화물	함코	함코2.2톤하이브크레인집게차	HCP2.2GPC5-H	114,040
16067	화물	함코	함코2.3톤하이브크레인집게차	HCP2.3GPC5-H	76,630
16068	화물	함코	함코2.4톤하이크크레인집게차	HC2.4FJC9.5-D	135,550

연번	차종	제 작 사	차 명	형 식	기준가격
16069	화물	함코	함코25톤평판트럭	HCT25FJ18-D	137,500
16070	화물	함코	함코2톤광림직진식크레인카고트럭	HC2CSC4.5-H	109,790
16071	화물	함코	함코2톤광림크레인집게차	HC2CC5-H	101,810
16072	화물	함코	함코2톤광림크레인집게차	HCP2LLC5-H	130,240
16073	화물	함코	함코2톤동양크레인집게차	HCP2LLC5-H	123,430
16074	화물	함코	함코2톤동양크레인집게차	HCP2LPC5-H	123,720
16075	화물	함코	함코2톤방동집게차	HCP5FGP2D-D	104,040
16076	화물	함코	함코2톤크레인집게차	HCP2GC5-H	112,720
16077	화물	함코	함코2톤크레인집게차	HCP5GC2-D	60,310
16078	화물	함코	함코2톤크레인집게차	HCP5GC2-H	67,300
16079	화물	함코	함코2톤크레인집게차	HCP5GPC2-D	70,700
16080	화물	함코	함코2톤크레인집게차	HCP5GPC2-H	60,800
16081	화물	함코	함코2톤타이어운반트럭	HC2GPT-H	161,090
16082	화물	함코	함코2톤하이크레인집게차	HC2GC5-H	98,720
16083	화물	함코	함코2톤하이크레인집게차	HCP2GPAC5-H	117,630
16084	화물	함코	함코2톤하이크레인집게차	HCP2GPC5-H	111,500
16085	화물	함코	함코2톤히아브크레인집게차	HCP2FCPC4.5-D	125,900
16086	화물	함코	함코2톤히아브크레인집게차	HCP2GC4.5-H	122,700
16087	화물	함코	함코2톤히아브크레인집게차	HCP2GPC5-H	114,000
16088	화물	함코	함코4.5톤가축운반차	HCT4.5GGT-H	70,660
16089	화물	함코	함코4.5톤가축운반차	HCT4.5GWP5-H	77,290
16090	화물	함코	함코4.5톤가축운반트럭	HCP4.5GGT-H	80,210
16091	화물	함코	함코4.5톤셀프로더카	HCP4.5CSL-H	93,790
16092	화물	함코	함코4.5톤셀프로더카	HCP4.5GSL-H	80,600
16093	화물	함코	함코4.5톤셀프로더카	HCT4.5CSL-H	85,610
16094	화물	함코	함코4.5톤왕바디트럭	HCT4.5FHGPW-D	74,480
16095	화물	함코	함코4.5톤왕바디트럭	HCT4.5GPLW-H	72,760
16096	화물	함코	함코4.5톤왕바디트럭	HCT4.5GPW-H	90,230
16097	화물	함코	함코4.5톤왕바디트럭	HCT4.5GW-H	74,870
16098	화물	함코	함코4.5톤트럭	E6700-B	58,850
16099	화물	함코	함코4.5톤트럭	E6700-BA	65,300
16100	화물	함코	함코4.5톤트럭	E6700-D	50,270
16101	화물	함코	함코4.5톤트럭	EY4.5CTF-EKA	56,560
16102	화물	함코	함코4.5톤트럭	EY4.5CT-NLK	48,220
16103	화물	함코	함코4.5톤트럭	HCP4.5CA-H	76,310
16104	화물	함코	함코4.5톤트럭	HCP4.5C-H	60,600
16105	화물	함코	함코4.5톤트럭	HCP4.5CL-H	60,250
16106	화물	함코	함코4.5톤트럭	HCP4.5CS-H	61,530
16107	화물	함코	함코4.5톤트럭	HCP4.5CX-D	51,800
16108	화물	함코	함코4.5톤트럭	HCP4.5FC-D	77,790
16109	화물	함코	함코4.5톤트럭	HCP4.5FGPA-D	77,900
16110	화물	함코	함코4.5톤트럭	HCP4.5FGP-D	74,540
16111	화물	함코	함코4.5톤트럭	HCP4.5FHGP-D	85,450
16112	화물	함코	함코4.5톤트럭	HCP4.5G5-H	59,880
16113	화물	함코	함코4.5톤트럭	HCP4.5G-H	65,180
16114	화물	함코	함코4.5톤트럭	HCP4.5GP5-H	63,480
16115	화물	함코	함코4.5톤트럭	HCP4.5GP-D	67,110
16116	화물	함코	함코4.5톤트럭	HCP4.5GPD-D	55,180
16117	화물	함코	함코4.5톤트럭	HCP4.5GP-H	69,280
16118	화물	함코	함코4.5톤트럭	HCP4.5GPP-D	68,350
16119	화물	함코	함코4.5톤트럭	HCP4.5L-H	66,450
16120	화물	함코	함코4.5톤트럭	HCP4.5LL-H	75,500
16121	화물	함코	함코4.5톤트럭	HCT4.5C-H	60,260
16122	화물	함코	함코4.5톤트럭	HCT4.5CS-H	61,940
16123	화물	함코	함코4.5톤트럭	HCT4.5FC-D	65,540
16124	화물	함코	함코4.5톤트럭	HCT4.5FGP5-D	71,120



연번	차종	제 작 사	차 명	형 식	기준가격
16125	화물	함코	함코4.5톤트럭	HCT4.5FGP-D	71,680
16126	화물	함코	함코4.5톤트럭	HCT4.5FHGPA-D	88,000
16127	화물	함코	함코4.5톤트럭	HCT4.5FHGP-D	83,800
16128	화물	함코	함코4.5톤트럭	HCT4.5G-H	62,200
16129	화물	함코	함코4.5톤트럭	HCT4.5GPA-H	76,000
16130	화물	함코	함코4.5톤트럭	HCT4.5GP-D	68,570
16131	화물	함코	함코4.5톤트럭	HCT4.5GP-H	68,300
16132	화물	함코	함코4.5톤트럭	HCT4.5GPL-H	72,760
16133	화물	함코	함코4.5톤트럭	HCT4.5GPP-D	73,450
16134	화물	함코	함코4.5톤트럭	HCT4.5J-H	64,980
16135	화물	함코	함코4.5톤트럭	HCT4.5JS-H	66,600
16136	화물	함코	함코4.5톤트럭	HCT4.5L5-H	73,030
16137	화물	함코	함코4.5톤트럭	HCT4.5L-H	74,400
16138	화물	함코	함코4.5톤트럭	HCT4.5LL5-H	82,390
16139	화물	함코	함코4.5톤트럭	HCT4.5LL-H	76,360
16140	화물	함코	함코4.5톤트럭	HD2.5CP-5LHW	58,900
16141	화물	함코	함코4.5톤트럭	HD250-9	56,460
16142	화물	함코	함코4.5톤트럭	HD4.5CM-1	58,850
16143	화물	함코	함코4.5톤트럭	HD4.5CM-5	58,850
16144	화물	함코	함코4.5톤트럭	HD4.5CM-8	55,100
16145	화물	함코	함코4.5톤트럭	HD4.5CT-5EK	56,990
16146	화물	함코	함코4.5톤트럭	HD4.5CT-6EB	43,090
16147	화물	함코	함코4.5톤트럭	HD4.5CT-6EEB1	64,730
16148	화물	함코	함코4.5톤트럭	HD4.5CT-EK	59,060
16149	화물	함코	함코4.5톤트럭	HD4.5CT-EK-A	62,190
16150	화물	함코	함코4.5톤트럭	HD4.5CT-ER	56,140
16151	화물	함코	함코4.5톤트럭	HD4.5CT-NEK	62,290
16152	화물	함코	함코4.5톤트럭	HD4.5CT-NER	59,920
16153	화물	함코	함코4.5톤트럭	HD5CM-10	59,810
16154	화물	함코	함코4.5톤트럭	HTT-2	56,280
16155	화물	함코	함코4.5톤트럭	SH-33NWS-A	64,380
16156	화물	함코	함코5.7톤셀프러더카	HCT5.7GPSL5-H	73,580
16157	화물	함코	함코5톤암볼트럭	HCP5CAR-H	70,450
16158	화물	함코	함코5톤왕바디트럭	HCT5GW-H	78,560
16159	화물	함코	함코5톤트럭	HCP5C-H	62,200
16160	화물	함코	함코5톤트럭	HCP5FGP-D	67,090
16161	화물	함코	함코5톤트럭	HCP5G-D	54,840
16162	화물	함코	함코5톤트럭	HCP5G-H	60,070
16163	화물	함코	함코5톤트럭	HCP5GP-D	67,810
16164	화물	함코	함코5톤트럭	HCP5GP-H	68,200
16165	화물	함코	함코5톤트럭	HCP5LL-H	72,810
16166	화물	함코	함코5톤트럭	HCT5C-H	57,500
16167	화물	함코	함코5톤트럭	HCT5CL-H	53,420
16168	화물	함코	함코5톤트럭	HCT5GP4.5-H	61,600
16169	화물	함코	함코5톤트럭	HCT5GP-H	67,200
16170	화물	함코	함코5톤트럭	HCT5J-H	60,980
16171	화물	함코	함코5톤트럭	HCT5LL-H	69,830
16172	화물	함코	함코6.5톤광림크레인집게차	HCP6.5CC9.5-H	167,100
16173	화물	함코	함코6.5톤트럭	HCP6.5FGPA4.5-D	85,440
16174	화물	함코	함코6.5톤트럭	HCP6.5GP4.5-D	75,600
16175	화물	함코	함코6.5톤트럭	HCP6.5GP4.5-H	65,310
16176	화물	함코	함코6.5톤트럭	HCT6.5FGPA4.5-D	74,140
16177	화물	함코	함코6.5톤트럭	HCT6.5FGPA4.5-D	88,070
16178	화물	함코	함코6.5톤트럭	HCT6.5GP4.5-H	71,110
16179	화물	함코	함코6.5톤트럭	HCT6.5GP5-H	68,040
16180	화물	함코	함코7.0크레인집게차	HCP5GC2.5-H	86,170

연번	차종	제 작 사	차 명	형 식	기준가격
16181	화물	함코	함코7.5톤트럭	HCP7.5C5-H	63,940
16182	화물	함코	함코7.5톤트럭	HCP7.5CL5-H	57,420
16183	화물	함코	함코7.5톤트럭	HCP7.5CS4.5-H	69,150
16184	화물	함코	함코7.5톤트럭	HCP7.5FC4.5-D	68,400
16185	화물	함코	함코7.5톤트럭	HCP7.5FC5-D	68,300
16186	화물	함코	함코7.5톤트럭	HCP7.5FCS5-D	66,800
16187	화물	함코	함코7.5톤트럭	HCP7.5FDJ5-D	61,880
16188	화물	함코	함코7.5톤트럭	HCP7.5FGP5-D	69,630
16189	화물	함코	함코7.5톤트럭	HCP7.5FHGPA4.5-D	90,100
16190	화물	함코	함코7.5톤트럭	HCP7.5FJ5-D	75,500
16191	화물	함코	함코7.5톤트럭	HCP7.5FJL5-D	65,520
16192	화물	함코	함코7.5톤트럭	HCP7.5FLC5-D	64,070
16193	화물	함코	함코7.5톤트럭	HCP7.5G5-H	70,760
16194	화물	함코	함코7.5톤트럭	HCP7.5GP4.5-H	65,700
16195	화물	함코	함코7.5톤트럭	HCP7.5GP5-H	66,350
16196	화물	함코	함코7.5톤트럭	HCP7.5HG5-B	89,090
16197	화물	함코	함코7.5톤트럭	HCP7.5L5-H	68,190
16198	화물	함코	함코7.5톤트럭	HCP7.5LL5-H	73,250
16199	화물	함코	함코7.5톤트럭	HCT7.5C5-H	69,520
16200	화물	함코	함코7.5톤트럭	HCT7.5C7-H	67,340
16201	화물	함코	함코7.5톤트럭	HCT7.5FGP4.5-D	79,710
16202	화물	함코	함코7.5톤트럭	HCT7.5FGPA4.5-D	87,390
16203	화물	함코	함코7.5톤트럭	HCT7.5FGP-D	69,860
16204	화물	함코	함코7.5톤트럭	HCT7.5FHGP4.5-D	83,800
16205	화물	함코	함코7.5톤트럭	HCT7.5G5-H	62,540
16206	화물	함코	함코7.5톤트럭	HCT7.5GP4.5-D	73,040
16207	화물	함코	함코7.5톤트럭	HCT7.5GP5-H	67,720
16208	화물	함코	함코7.5톤트럭	HCT7.5GPL5-H	71,810
16209	화물	함코	함코7.5톤트럭	HCT7.5GPP5-D	65,430
16210	화물	함코	함코7.5톤트럭	HCT7.5J5-H	59,690
16211	화물	함코	함코7.5톤트럭	HCT7.5LL4.5-H	63,610
16212	화물	함코	함코7.5톤트럭	HCT7.5LL5-H	78,100
16213	화물	함코	함코7.5톤트럭	HD8CT-EHB	58,040
16214	화물	함코	함코7.5트럭	HCP7.5C-V	83,800
16215	화물	함코	함코7톤트럭	HCP7GP5-H	58,340
16216	화물	함코	함코7톤트럭	HCT7GP5-H	57,610
16217	화물	함코	함코7톤하이브크레인집게차	HCT7JC14.5-H	205,720
16218	화물	함코	함코8.5톤트럭	HCP8.5C5-H	68,800
16219	화물	함코	함코8.5톤트럭	HCP8.5C8-D	72,630
16220	화물	함코	함코8.5톤트럭	HCP8.5FCS8-D	75,090
16221	화물	함코	함코8.5톤트럭	HCP8.5G5-H	70,700
16222	화물	함코	함코8.5톤트럭	HCP8.5GP5-H	73,630
16223	화물	함코	함코8.5톤트럭	HCT8.5FHGP4.5-D	84,470
16224	화물	함코	함코8.5톤트럭	HCT8.5GP4.5-H	72,720
16225	화물	함코	함코8.5톤트럭	HCT8.5GP5-H	73,060
16226	화물	함코	함코8.5톤트럭	HCT8.5GPA5-H	79,080
16227	화물	함코	함코8톤광림크레인집게차	HCP8JC9.5-H	177,200
16228	화물	함코	함코8톤트럭	HCP8C5-H	64,910
16229	화물	함코	함코8톤트럭	HCT8FJS5-D	71,000
16230	화물	함코	함코9.5톤트럭	HCT9.5FJ-D	104,500
16231	화물	함코	함코9톤광림크레인집게차	HCP9JC14.5-H	201,810
16232	화물	함코	함코9톤동양크레인집게차	HCP9JC9.5-H	164,290
16233	화물	함코	함코9톤트럭	HCP9FHGP4.5-D	84,260
16234	화물	함코	함코광림1.6톤크레인집게차	HCP1.6GPC5-H	107,170
16235	화물	함코	함코광림2톤방통집게차	HC5CC2-H	88,600
16236	화물	함코	함코광림2톤크레인집게차	HCP2GPC5-H	114,700

연번	차종	제 작 사	차 명	형 식	기준가격
16237	화물	함코	함코동양1.7톤크레인집게차	HC1.7GC5-H	104,710
16238	화물	함코	함코동양2톤방통집게차	HCP5GP2DH-H	98,170
16239	화물	함코	함코동양2톤크레인집게차	HCP2GPC5-H	106,980
16240	화물	함코	함코하이크1.5톤크레인집게차	HCP1.5GPC5-H	108,170
16241	화물	함코	함코하이크1.8톤방통집게차	HCP5GPC1.8DH-H	96,980
16242	화물	함코	함코하이크1.8톤크레인집게차	HCP1.8GPC5-H	107,430
16243	화물	함코	함코하이크2톤방통집게차	HCP5CC2DH-H	72,660
16244	화물	함코	함코하이크2톤방통집게차	HCP5G2DH-H	90,900
16245	화물	함코	함코하이크2톤방통집게차	HCP5GC2H-H	92,980
16246	화물	함코	함코하이크2톤방통집게차	HCP5GC2H	97,440
16247	화물	함코	함코하이크2톤방통집게차	HCP5GC2H-H	101,620
16248	화물	함코	함코하이크2톤방통집게차	HCP5GSC2DH-H	80,690
16249	화물	함코	함코하이크2톤크레인집게차	HC5CC2-H	58,310
16250	화물	함코	함코하이크2톤크레인집게차	HCP5CC2-H	57,810
16251	화물	함코	함코하이크2톤크레인집게차	HCP5GC2HK22-H	59,420
16252	화물	함코	함코히아브1.5톤크레인집게차	HCP1.5GPC5-H	113,980
16253	화물	함코	함코히아브1.8톤방통집게차	HCP5GP1.8H-H	101,180
16254	화물	함코	함코히아브1.8톤방통집게차	HCP5GPC1.8H-H	81,460
16255	화물	함코	함코히아브1.8톤방통집게차	HCP5GPC2H-H	82,850
16256	화물	함코	함코히아브1.9톤크레인집게차	HCP1.9GPC5-H	109,150
16257	화물	함코	함코히아브2.1톤크레인집게차	HCP2.1GC5-H	73,480
16258	화물	함코	함코히아브2.2톤크레인집게차	HCP2.2LLC5-H	123,290
16259	화물	함코	함코히아브2.3톤방통집게차	HCP2.3GC5-H	108,790
16260	화물	함코	함코히아브2톤방통집게차	HCP2LC5-H	112,070
16261	화물	함코	함코히아브2톤방통집게차	HCP5G2H-H	62,670
16262	화물	함코	함코히아브2톤방통집게차	HCP5GC2H-H	65,480
16263	화물	함코	함코히아브2톤방통집게차	HCP5GP2H-H	101,700
16264	화물	함코	함코히아브2톤방통집게차	HCP5GSC2H-H	92,040
16265	화물	함코	함코히아브2톤크레인집게차	HC5CC2H-H	73,850
16266	화물	함코	함코히아브2톤크레인집게차	HCP2CC5-H	107,520
16267	화물	함코	함코히아브7.5톤크레인집게차	HCP7.5CC9.5-H	162,700
16268	화물	해광	해광5.9톤할어운반차	D15-FV10-HD4.5	106,800
16269	화물	해광산업사	해광할어운반차	BAM-FV10-HD4.5	58,000
16270	화물	해광산업사	해광할어운반차	E6700-A	59,800
16271	화물	해광산업사	해광할어운반차	HD5CM-9	48,640
16272	화물	해광산업사	해광할어운반차	HKFV-02HN	53,500
16273	화물	해광산업사	해광할어운반차	HKFV-HD2.5	46,070
16274	화물	해광산업사	해광할어운반차	HKFV-HD4.5-01E4	53,680
16275	화물	해광산업사	해광할어운반차	HKFV-HD4.5-2101	56,430
16276	화물	해광산업사	해광할어운반차	HKFV-HD4.5-2102	58,230
16277	화물	해광산업사	해광할어운반차	HKFV-HD4.5-N10	68,880
16278	화물	해광산업사	해광할어운반차	HKFV-HD4.5-N11	57,050
16279	화물	해광산업사	해광할어운반차	HKFV-HD4.5-N12	86,420
16280	화물	해광특장	해광5.9톤할어운반차	C55-17FV10-HD4.5	109,330
16281	화물	해광특장	해광6.1톤할어운반차	C55-FV10-DW4.5	120,950
16282	화물	해광특장	해광6.1톤할어운반차	C55-FV10-E6DW4.5	117,630
16283	화물	해광특장	해광6.3톤할어운반차	C55-FV12P-HD4.5	101,320
16284	화물	해광특장	해광6.8톤할어운반차	C55-FFV12P75-HD4.5	138,730
16285	화물	해광특장	해광할어운반차	C55-FV10-HD4.5	65,160
16286	화물	해광특장	해광할어운반차	C55-FV10-HD4.5-E6	104,940
16287	화물	해양산업	해양1.2톤할어운반차	BN5-FV4A-E6H1	17,550
16288	화물	해양산업	해양1.2톤할어운반차	BN5-FV4-E6H1	16,540
16289	화물	해양산업	해양1.3톤할어운반차	BN5-FV4A-NHD1	16,500
16290	화물	해양산업	해양할어운반차	BN5-FV1201A-H1	17,100
16291	화물	해양산업	해양할어운반차	BN5-FV1201-H1	14,400
16292	화물	해양산업	해양할어운반차	BN5-FV1301-H1	16,200

연번	차종	제 작 사	차 명	형 식	기준가격
16293	화물	해양산업	해양활어운반차	BN5-FV-HD1	13,690
16294	화물	허브	허브일반화물운송트레일러	HUB-1	6,270
16295	화물	현대	겔로퍼	HPV-1	9,270
16296	화물	현대	겔로퍼 II 밴	HPV-3	13,670
16297	화물	현대	겔로퍼 II 밴	KB4RL-01	14,010
16298	화물	현대	겔로퍼 II 밴	KB4TL-01	12,690
16299	화물	현대	겔로퍼 II 밴	KC4TL-01	14,350
16300	화물	현대	겔로퍼 II 밴	KD4TR-02	12,340
16301	화물	현대	겔로퍼 II 밴	KY4RS-02	15,850
16302	화물	현대	겔로퍼 II 밴	KY4TS-02	15,020
16303	화물	현대	겔로퍼 II 밴	QA-25C21-A1	15,580
16304	화물	현대	겔로퍼 II 밴	QA-25C21-M1	12,150
16305	화물	현대	겔로퍼 II 밴	QA-25C21-A4	14,920
16306	화물	현대	겔로퍼 II 밴	QA-25C21-M5	12,430
16307	화물	현대	겔로퍼 II 밴	QA-25H21-A1	15,450
16308	화물	현대	겔로퍼 II 밴	QA-25H21-M1	7,860
16309	화물	현대	겔로퍼 II 밴	QA-25H21-A4	14,900
16310	화물	현대	겔로퍼 II 밴	QA-25H21-A5	13,640
16311	화물	현대	겔로퍼 II 밴	QA-25H21-M4	13,610
16312	화물	현대	겔로퍼 II 밴	QA-25H21-M5	11,790
16313	화물	현대	겔로퍼 II 밴	QA-25H2W-A1	14,430
16314	화물	현대	겔로퍼 II 밴	QA-25H2W-A4	14,630
16315	화물	현대	겔로퍼 II 밴	QA-25H2W-A5	13,120
16316	화물	현대	겔로퍼 II 밴	QA-25H2W-M1	13,250
16317	화물	현대	겔로퍼 II 밴	QA-25H2W-M4	12,150
16318	화물	현대	겔로퍼밴	HPV-4	9,200
16319	화물	현대	겔로퍼이노베이션밴	KC4RL-01	15,990
16320	화물	현대	그랜드스타렉스	A1-K3MSS3GJLMR4-1	14,630
16321	화물	현대	그랜드스타렉스	AM230L-1	17,190
16322	화물	현대	그랜드스타렉스	HA1TCIMVL-1	12,780
16323	화물	현대	그랜드스타렉스	HR-3ADS-7	16,730
16324	화물	현대	그랜드스타렉스	HSRTCIML-1	16,560
16325	화물	현대	그랜드스타렉스	HSRV6ML-1	16,970
16326	화물	현대	그랜드스타렉스	SV-DMB-6	17,120
16327	화물	현대	그랜드스타렉스	TQ3JAA	16,460
16328	화물	현대	그랜드스타렉스	TQ3JAB	17,400
16329	화물	현대	그랜드스타렉스	TQ3JAC-E5	17,430
16330	화물	현대	그랜드스타렉스	TQ3JAD	17,090
16331	화물	현대	그랜드스타렉스	TQ3JAE	17,280
16332	화물	현대	그랜드스타렉스	TQ3JAG	17,430
16333	화물	현대	그랜드스타렉스	TQ3JAH	17,430
16334	화물	현대	그랜드스타렉스	TQ3JAI	18,020
16335	화물	현대	그랜드스타렉스	TQ3JAJ	18,020
16336	화물	현대	그랜드스타렉스	TQ3JAM	20,020
16337	화물	현대	그랜드스타렉스	TQ3JAN	19,180
16338	화물	현대	그랜드스타렉스	TQ3JAO	19,180
16339	화물	현대	그랜드스타렉스	TQ3JAP	19,180
16340	화물	현대	그랜드스타렉스	TQ3JBA	17,930
16341	화물	현대	그랜드스타렉스	TQ3JBB	20,360
16342	화물	현대	그랜드스타렉스	TQ3JBC-E5	19,250
16343	화물	현대	그랜드스타렉스	TQ3JBD	20,200
16344	화물	현대	그랜드스타렉스	TQ3JBE	19,110
16345	화물	현대	그랜드스타렉스	TQ3JBG	20,940
16346	화물	현대	그랜드스타렉스	TQ3JBH	20,550
16347	화물	현대	그랜드스타렉스	TQ3JBI	19,700
16348	화물	현대	그랜드스타렉스	TQ3JBJ	21,110

연번	차종	제 작 사	차 명	형 식	기준가격
16349	화물	현대	그랜드스타렉스	TQ3JBM	21,140
16350	화물	현대	그랜드스타렉스	TQ3JBN	21,000
16351	화물	현대	그랜드스타렉스	TQ3JBO	21,630
16352	화물	현대	그랜드스타렉스	TQ3JBP	20,860
16353	화물	현대	그랜드스타렉스	TQ-3JC1A8-1	18,030
16354	화물	현대	그랜드스타렉스	TQ-3JC1A9-1	18,600
16355	화물	현대	그랜드스타렉스	TQ-3JC1M8-1	16,850
16356	화물	현대	그랜드스타렉스	TQ-3JC1M9-1	16,480
16357	화물	현대	그랜드스타렉스	TQ-3JC2A8-1	17,110
16358	화물	현대	그랜드스타렉스	TQ-3JC2A9-1	17,420
16359	화물	현대	그랜드스타렉스	TQ-3JC2M8-1	15,500
16360	화물	현대	그랜드스타렉스	TQ-3JC2M9-1	15,470
16361	화물	현대	그랜드스타렉스	TQ-3JC3A8-1	16,340
16362	화물	현대	그랜드스타렉스	TQ-3JC3A9-1	16,500
16363	화물	현대	그랜드스타렉스	TQ-3JC3M8-1	15,140
16364	화물	현대	그랜드스타렉스	TQ-3JC3M9-1	15,390
16365	화물	현대	그랜드스타렉스	TQ-3JC4A8-1	15,520
16366	화물	현대	그랜드스타렉스	TQ-3JC4A9-1	15,690
16367	화물	현대	그랜드스타렉스	TQ-3JC4M8-1	14,580
16368	화물	현대	그랜드스타렉스	TQ-3JC4M9-1	14,590
16369	화물	현대	그랜드스타렉스	TQ3TAA	17,500
16370	화물	현대	그랜드스타렉스	TQ3TAC-92	17,300
16371	화물	현대	그랜드스타렉스	TQ3TAE	17,100
16372	화물	현대	그랜드스타렉스	TQ3TAH	17,250
16373	화물	현대	그랜드스타렉스	TQ3TAL	17,630
16374	화물	현대	그랜드스타렉스	TQ3TBA	18,400
16375	화물	현대	그랜드스타렉스	TQ3TBC-92	18,400
16376	화물	현대	그랜드스타렉스	TQ3TBD	18,110
16377	화물	현대	그랜드스타렉스	TQ3TBE	18,850
16378	화물	현대	그랜드스타렉스	TQ3TBF	17,950
16379	화물	현대	그랜드스타렉스	TQ3TBG	18,550
16380	화물	현대	그랜드스타렉스	TQ3TBH	18,660
16381	화물	현대	그랜드스타렉스	TQ3TBI	18,710
16382	화물	현대	그랜드스타렉스	TQ3TBJ	18,860
16383	화물	현대	그랜드스타렉스	TQ3TBN	18,900
16384	화물	현대	그랜드스타렉스	TQ3TBO	19,220
16385	화물	현대	그랜드스타렉스	TQ3TBP	19,220
16386	화물	현대	그랜드스타렉스	TQ5JAA	17,990
16387	화물	현대	그랜드스타렉스	TQ5JAB	17,700
16388	화물	현대	그랜드스타렉스	TQ5JAC-E5	19,100
16389	화물	현대	그랜드스타렉스	TQ5JAD	18,990
16390	화물	현대	그랜드스타렉스	TQ5JAE	20,150
16391	화물	현대	그랜드스타렉스	TQ5JAG	19,500
16392	화물	현대	그랜드스타렉스	TQ5JAH	20,300
16393	화물	현대	그랜드스타렉스	TQ5JAI	19,880
16394	화물	현대	그랜드스타렉스	TQ5JAJ	19,880
16395	화물	현대	그랜드스타렉스	TQ5JAM	20,000
16396	화물	현대	그랜드스타렉스	TQ5JAN	19,960
16397	화물	현대	그랜드스타렉스	TQ5JAO	20,180
16398	화물	현대	그랜드스타렉스	TQ5JAP	20,180
16399	화물	현대	그랜드스타렉스	TQ5JBA	19,260
16400	화물	현대	그랜드스타렉스	TQ5JBB	19,900
16401	화물	현대	그랜드스타렉스	TQ5JBC-E5	21,800
16402	화물	현대	그랜드스타렉스	TQ5JBD	21,980
16403	화물	현대	그랜드스타렉스	TQ5JBE	21,980
16404	화물	현대	그랜드스타렉스	TQ5JBG	21,980

연번	차종	제 작 사	차 명	형 식	기준가격
16405	화물	현대	그랜드스타렉스	TQ5JBH	21,980
16406	화물	현대	그랜드스타렉스	TQ5JBI	22,150
16407	화물	현대	그랜드스타렉스	TQ5JBJ	22,150
16408	화물	현대	그랜드스타렉스	TQ5JBM	20,140
16409	화물	현대	그랜드스타렉스	TQ5JBN	22,380
16410	화물	현대	그랜드스타렉스	TQ5JBO	21,270
16411	화물	현대	그랜드스타렉스	TQ5JBP	21,860
16412	화물	현대	그랜드스타렉스	TQ-5JC1A8-1	19,020
16413	화물	현대	그랜드스타렉스	TQ-5JC1A9-1	18,550
16414	화물	현대	그랜드스타렉스	TQ-5JC1M8-1	17,520
16415	화물	현대	그랜드스타렉스	TQ-5JC1M9-1	17,360
16416	화물	현대	그랜드스타렉스	TQ-5JC2A8-1	17,210
16417	화물	현대	그랜드스타렉스	TQ-5JC2A9-1	17,510
16418	화물	현대	그랜드스타렉스	TQ-5JC2M8-1	16,090
16419	화물	현대	그랜드스타렉스	TQ-5JC2M9-1	16,450
16420	화물	현대	그랜드스타렉스	TQ-5JC3A8-1	16,490
16421	화물	현대	그랜드스타렉스	TQ-5JC3A9-1	16,530
16422	화물	현대	그랜드스타렉스	TQ-5JC3M8-1	15,430
16423	화물	현대	그랜드스타렉스	TQ-5JC3M9-1	15,520
16424	화물	현대	그랜드스타렉스	TQ-5JC4A8-1	16,460
16425	화물	현대	그랜드스타렉스	TQ-5JC4A9-1	16,400
16426	화물	현대	그랜드스타렉스	TQ-5JC4M8-1	15,420
16427	화물	현대	그랜드스타렉스	TQ-5JC4M9-1	14,690
16428	화물	현대	그랜드스타렉스	TQ5TAA	17,460
16429	화물	현대	그랜드스타렉스	TQ5TAC-92	17,500
16430	화물	현대	그랜드스타렉스	TQ5TAD	17,200
16431	화물	현대	그랜드스타렉스	TQ5TAG	17,710
16432	화물	현대	그랜드스타렉스	TQ5TAH	17,640
16433	화물	현대	그랜드스타렉스	TQ5TAI	18,200
16434	화물	현대	그랜드스타렉스	TQ5TAJ	18,160
16435	화물	현대	그랜드스타렉스	TQ5TAL	18,120
16436	화물	현대	그랜드스타렉스	TQ5TBA	19,300
16437	화물	현대	그랜드스타렉스	TQ5TBC-92	18,600
16438	화물	현대	그랜드스타렉스	TQ5TBD	19,250
16439	화물	현대	그랜드스타렉스	TQ5TBE	19,070
16440	화물	현대	그랜드스타렉스	TQ5TBF	18,580
16441	화물	현대	그랜드스타렉스	TQ5TBG	18,950
16442	화물	현대	그랜드스타렉스	TQ5TBH	18,120
16443	화물	현대	그랜드스타렉스	TQ5TBI	19,150
16444	화물	현대	그랜드스타렉스	TQ5TBJ	19,430
16445	화물	현대	그랜드스타렉스	TQ5TBN	19,180
16446	화물	현대	그랜드스타렉스	TQ5TBO	19,680
16447	화물	현대	그랜드스타렉스	TQ5TBP	19,680
16448	화물	현대	그랜드스타렉스	TQCJBI	23,830
16449	화물	현대	그랜드스타렉스	TQ-L3JAA-1	17,020
16450	화물	현대	그랜드스타렉스	TQ-L3JAB-1	19,800
16451	화물	현대	그랜드스타렉스	TQ-L3JC1AA	18,560
16452	화물	현대	그랜드스타렉스	TQ-L3JC1MA	17,350
16453	화물	현대	그랜드스타렉스	TQ-L3JC2AA	17,480
16454	화물	현대	그랜드스타렉스	TQ-L3JC2MA	16,290
16455	화물	현대	그랜드스타렉스	TQ-L3JC3AA	16,640
16456	화물	현대	그랜드스타렉스	TQ-L3JC3MA	15,390
16457	화물	현대	그랜드스타렉스	TQ-L3JC4AA	16,470
16458	화물	현대	그랜드스타렉스	TQ-L3JC4MA	14,600
16459	화물	현대	그랜드스타렉스	TQ-L3JMA-1	15,350
16460	화물	현대	그랜드스타렉스	TQ-L3JMB-1	16,060

연번	차종	제 작 사	차 명	형 식	기준가격
16461	화물	현대	그랜드스타렉스	TQ-L3L4A9-1	15,230
16462	화물	현대	그랜드스타렉스	TQ-L3L5M9-1	14,100
16463	화물	현대	그랜드스타렉스	TQ-L3LAA	15,270
16464	화물	현대	그랜드스타렉스	TQ-L3LAA-1	15,500
16465	화물	현대	그랜드스타렉스	TQ-L3LAB-1	17,360
16466	화물	현대	그랜드스타렉스	TQ-L3LMA	13,750
16467	화물	현대	그랜드스타렉스	TQ-L3LMA-1	14,540
16468	화물	현대	그랜드스타렉스	TQ-L3LMB-1	16,310
16469	화물	현대	그랜드스타렉스	TQ-L5JAA-1	18,080
16470	화물	현대	그랜드스타렉스	TQ-L5JAB-1	19,130
16471	화물	현대	그랜드스타렉스	TQ-L5JC1AA	19,390
16472	화물	현대	그랜드스타렉스	TQ-L5JC1MA	17,580
16473	화물	현대	그랜드스타렉스	TQ-L5JC2AA	18,020
16474	화물	현대	그랜드스타렉스	TQ-L5JC2MA	16,490
16475	화물	현대	그랜드스타렉스	TQ-L5JC3AA	17,310
16476	화물	현대	그랜드스타렉스	TQ-L5JC3MA	15,520
16477	화물	현대	그랜드스타렉스	TQ-L5JC4AA	16,600
16478	화물	현대	그랜드스타렉스	TQ-L5JC4MA	15,340
16479	화물	현대	그랜드스타렉스	TQ-L5JMA-1	16,050
16480	화물	현대	그랜드스타렉스	TQ-L5JMB-1	17,170
16481	화물	현대	그랜드스타렉스	TQ-L5L4A9-1	16,480
16482	화물	현대	그랜드스타렉스	TQ-L5L5M9-1	14,490
16483	화물	현대	그랜드스타렉스	TQ-L5LAA	16,290
16484	화물	현대	그랜드스타렉스	TQ-L5LAA-1	17,020
16485	화물	현대	그랜드스타렉스	TQ-L5LAB-1	17,610
16486	화물	현대	그랜드스타렉스	TQ-L5LMA	15,440
16487	화물	현대	그랜드스타렉스	TQ-L5LMA-1	15,230
16488	화물	현대	그랜드스타렉스	TQ-L5LMB-1	16,640
16489	화물	현대	그랜드스타렉스	Y7B51E1	14,750
16490	화물	현대	그랜드스타렉스3밴닝동차	TQ-RV3A-08	21,960
16491	화물	현대	그랜드스타렉스3밴닝동차	TQ-RV3A-09	21,600
16492	화물	현대	그랜드스타렉스3밴닝동차	TQ-RV3A-1002	22,460
16493	화물	현대	그랜드스타렉스3밴닝동차	TQ-RV3A-1101	22,730
16494	화물	현대	그랜드스타렉스3밴닝동차	TQ-RV3A-1201	23,830
16495	화물	현대	그랜드스타렉스3밴닝동차	TQ-RV3A-E521	25,300
16496	화물	현대	그랜드스타렉스3밴닝동차	TQ-RV3A-E523	25,300
16497	화물	현대	그랜드스타렉스3밴닝동차	TQ-RV3A-E531	25,210
16498	화물	현대	그랜드스타렉스3밴닝동차	TQ-RV3A-E532	25,220
16499	화물	현대	그랜드스타렉스3밴닝동차	TQ-RV3A-E541	25,220
16500	화물	현대	그랜드스타렉스3밴닝동차	TQ-RV3A-E551	25,810
16501	화물	현대	그랜드스타렉스3밴닝동차	TQ-RV3A-E552	26,450
16502	화물	현대	그랜드스타렉스3밴닝동차	TQ-RV3A-E651	26,430
16503	화물	현대	그랜드스타렉스3밴닝동차	TQ-RV3A-E652	26,950
16504	화물	현대	그랜드스타렉스3밴닝동차	TQ-RV3A-E801	26,950
16505	화물	현대	그랜드스타렉스3밴닝동차	TQ-RV3A-E901D2	27,270
16506	화물	현대	그랜드스타렉스3밴닝동차	TQ-RV3M-08	19,750
16507	화물	현대	그랜드스타렉스3밴닝동차	TQ-RV3M-09	20,460
16508	화물	현대	그랜드스타렉스3밴닝동차	TQ-RV3M-1002	21,060
16509	화물	현대	그랜드스타렉스3밴닝동차	TQ-RV3M-1101	21,420
16510	화물	현대	그랜드스타렉스3밴닝동차	TQ-RV3M-1201	22,360
16511	화물	현대	그랜드스타렉스3밴닝동차	TQ-RV3A-E522	25,300
16512	화물	현대	그레이스3밴	HMB-12	7,480
16513	화물	현대	그레이스3밴	HMB2-3	8,610
16514	화물	현대	그레이스3밴	HMB2-5	9,960
16515	화물	현대	그레이스3밴	HMB-41	8,070
16516	화물	현대	그레이스3밴	HMB-5	7,480

연번	차종	제 작 사	차 명	형 식	기준가격
16517	화물	현대	그레이스3밴LPG	HMB-36	7,480
16518	화물	현대	그레이스6밴	HMB-20	8,460
16519	화물	현대	그레이스6밴	HMB2-4	8,650
16520	화물	현대	그레이스6밴	HMB2-6	9,960
16521	화물	현대	그레이스6밴	HMB-32	8,020
16522	화물	현대	그레이스6밴	HMB-42	7,440
16523	화물	현대	그레이스6밴LPG	HMB-37	8,450
16524	화물	현대	그레이스장축3밴	HAHT3VA-1	10,390
16525	화물	현대	그레이스장축3밴	HAHT3VA-1-E	8,490
16526	화물	현대	그레이스장축3밴	HAHT3VM-1	9,290
16527	화물	현대	그레이스장축3밴	HAHT3VM-11	9,260
16528	화물	현대	그레이스장축3밴	HAHT3VM-1-E	8,890
16529	화물	현대	그레이스장축6밴	HAHT6VA-1	8,980
16530	화물	현대	그레이스장축6밴	HAHT6VM-1	6,100
16531	화물	현대	그레이스장축6밴	HAHT6VM-1-E	9,260
16532	화물	현대	그레이스초장축3밴	HMVL2-1-E	9,810
16533	화물	현대	그레이스초장축3밴	HMVL-3	8,780
16534	화물	현대	그레이스초장축6밴	HAHT6VLM-1	9,940
16535	화물	현대	그레이스초장축6밴	HAHT6VLM-1-E	9,320
16536	화물	현대	그레이스초장축6밴	HMVL-2	9,100
16537	화물	현대	그레이스초장축6밴	HMVL2-2	9,730
16538	화물	현대	뉴파워트럭	AM420	58,040
16539	화물	현대	뉴파워트럭	AM660	68,170
16540	화물	현대	뉴파워트럭	CXZ58R1-1	68,630
16541	화물	현대	뉴파워트럭	CXZ67R1	58,340
16542	화물	현대	뉴파워트럭	HD080-10SC0-ELHa-M6	72,500
16543	화물	현대	뉴파워트럭	HD080-11SC0-ELHaa-M6	77,880
16544	화물	현대	뉴파워트럭	HD080-11SC0-ELHa-M6	75,020
16545	화물	현대	뉴파워트럭	HD080-11SC0-ELHa-S	77,040
16546	화물	현대	뉴파워트럭	HD080-9SC1-ELHa1-M6	72,710
16547	화물	현대	뉴파워트럭	HD080-E11SC0-ELHb-M6	77,700
16548	화물	현대	뉴파워트럭	HD11_5CT-5LHR1	61,270
16549	화물	현대	뉴파워트럭	HD11_5CT-5LHR2	61,520
16550	화물	현대	뉴파워트럭	HD11_5CT-6LHR1	64,750
16551	화물	현대	뉴파워트럭	HD11_5CT-7LHR	65,380
16552	화물	현대	뉴파워트럭	HD11_5CT-7LHR1	67,130
16553	화물	현대	뉴파워트럭	HD11_5CT-8LHR	67,440
16554	화물	현대	뉴파워트럭	HD11_5CT-LHC2	55,180
16555	화물	현대	뉴파워트럭	HD11_5CT-LHR	67,800
16556	화물	현대	뉴파워트럭	HD11_5CTP-11LSHb-M6P	80,150
16557	화물	현대	뉴파워트럭	HD11_5CTP-8LSHb-M6	76,960
16558	화물	현대	뉴파워트럭	HD11_5CTP-9LSHb-M6	74,270
16559	화물	현대	뉴파워트럭	HD11CM-AX-2	67,910
16560	화물	현대	뉴파워트럭	HD11CM-AX-3	68,600
16561	화물	현대	뉴파워트럭	HD14_5CT-6LHR	65,930
16562	화물	현대	뉴파워트럭	HD14_5CT-7LHR	66,490
16563	화물	현대	뉴파워트럭	HD14_5CT-7LHR1	68,060
16564	화물	현대	뉴파워트럭	HD14_5CT-8LHR	68,480
16565	화물	현대	뉴파워트럭	HD14_5CTP-9LSHb-M6	77,020
16566	화물	현대	뉴파워트럭	HD14CT-6LHR	65,460
16567	화물	현대	뉴파워트럭	HD14CT-7LHR	63,630
16568	화물	현대	뉴파워트럭	HD14CT-7LHR1	67,320
16569	화물	현대	뉴파워트럭	HD14CT-8LHR	67,480
16570	화물	현대	뉴파워트럭	HD14CTP-11LSHb-M6	79,610
16571	화물	현대	뉴파워트럭	HD14CTP-9LSHb-M6	75,890
16572	화물	현대	뉴파워트럭	HD15CM	66,970



연번	차종	제 작 사	차 명	형 식	기준가격
16573	화물	현대	뉴파워트럭	HD16CT-6MHR2	63,980
16574	화물	현대	뉴파워트럭	HD16CT-7EHR1	71,280
16575	화물	현대	뉴파워트럭	HD16CT-7MHR	63,930
16576	화물	현대	뉴파워트럭	HD16CT-7MHR1	66,590
16577	화물	현대	뉴파워트럭	HD16CT-7MHS-A1	70,440
16578	화물	현대	뉴파워트럭	HD16CT-7SHR	64,810
16579	화물	현대	뉴파워트럭	HD16CT-7SHR-S	65,810
16580	화물	현대	뉴파워트럭	HD16CT-8EHR	70,150
16581	화물	현대	뉴파워트럭	HD16CT-8MHR	64,970
16582	화물	현대	뉴파워트럭	HD16CT-8MHS-A	70,810
16583	화물	현대	뉴파워트럭	HD16CT-8SHR	66,310
16584	화물	현대	뉴파워트럭	HD16CT-8SHR-M	65,980
16585	화물	현대	뉴파워트럭	HD16CT-8SHS-A	74,650
16586	화물	현대	뉴파워트럭	HD16CTP-11MSHb-M9	79,520
16587	화물	현대	뉴파워트럭	HD16CTP-11SSHb-M9	79,390
16588	화물	현대	뉴파워트럭	HD16CTP-8MSHb-M9	66,840
16589	화물	현대	뉴파워트럭	HD16CTP-8SSHb-M9	74,690
16590	화물	현대	뉴파워트럭	HD16CTP-9SSHb-M9	72,810
16591	화물	현대	뉴파워트럭	HD17CT-7MHR-M	66,750
16592	화물	현대	뉴파워트럭	HD17CT-7MHR-M1	67,570
16593	화물	현대	뉴파워트럭	HD17CT-7SHR1	69,500
16594	화물	현대	뉴파워트럭	HD17CT-7SHR-M1	68,610
16595	화물	현대	뉴파워트럭	HD17CTP-11SSHb-M9	78,860
16596	화물	현대	뉴파워트럭	HD17CTP-9SSHb-M9	76,190
16597	화물	현대	뉴파워트럭	HD20.5CT-7SHR1	77,670
16598	화물	현대	뉴파워트럭	HD22CT-7EHS1	87,060
16599	화물	현대	뉴파워트럭	HD22CT-8EHS	86,650
16600	화물	현대	뉴파워트럭	HD23.5CT-5SHR3	72,100
16601	화물	현대	뉴파워트럭	HD23.5CT-6SHR2	77,470
16602	화물	현대	뉴파워트럭	HD23.5CT-7SHR1	79,140
16603	화물	현대	뉴파워트럭	HD25CT-5EHT-A1	91,930
16604	화물	현대	뉴파워트럭	HD25CT-6EHT1	90,060
16605	화물	현대	뉴파워트럭	HD25CT-6EHT-A1	94,040
16606	화물	현대	뉴파워트럭	HD25CT-7EHT	89,630
16607	화물	현대	뉴파워트럭	HD25CT-7EHT-A	93,290
16608	화물	현대	뉴파워트럭	HD8.5CT-11MSHa-M6	61,130
16609	화물	현대	뉴파워트럭	HD8.5CT-11SSHa-M6	60,820
16610	화물	현대	뉴파워트럭	HD8.5CT-13MSHb-M6	63,700
16611	화물	현대	뉴파워트럭	HD8.5CT-13MSHc-M6	67,420
16612	화물	현대	뉴파워트럭	HD8.5CT-13SSHb-M6	64,510
16613	화물	현대	뉴파워트럭	HD8.5CT-14MSHc-H6	66,790
16614	화물	현대	뉴파워트럭	HD8.5CT-15MSHc-A6	62,240
16615	화물	현대	뉴파워트럭	HD8.5CT-15MSHc-H6	67,440
16616	화물	현대	뉴파워트럭	HD8.5CT1-8MSHa-M6	54,240
16617	화물	현대	뉴파워트럭	HD8.5CT-18MSHc-A6-S	78,450
16618	화물	현대	뉴파워트럭	HD8.5CT-18SSHa-T6	73,540
16619	화물	현대	뉴파워트럭	HD8.5CT-18SSHc-A6	78,450
16620	화물	현대	뉴파워트럭	HD8.5CT-7MHQd	49,840
16621	화물	현대	뉴파워트럭	HD8.5CT-7SHQd1	49,730
16622	화물	현대	뉴파워트럭	HD8.5CT-8MHQd-A	46,600
16623	화물	현대	뉴파워트럭	HD8.5CT-8SHQd	49,990
16624	화물	현대	뉴파워트럭	HD8.5CT-9MSHa-M6	56,450
16625	화물	현대	뉴파워트럭	HD8.5CT-E11MSHb-M6	63,540
16626	화물	현대	뉴파워트럭	HD8.5CT-E11SSHb-M6	63,390
16627	화물	현대	뉴파워트럭	HD8CM	67,720
16628	화물	현대	뉴파워트럭	HD8CM-LH-1	58,690

연번	차종	제 작 사	차 명	형 식	기준가격
16629	화물	현대	뉴파워트럭	HD8CT-10LSHa-M6	55,170
16630	화물	현대	뉴파워트럭	HD8CT-11ESHa-M6	61,800
16631	화물	현대	뉴파워트럭	HD8CT-11LSHa-M6	57,820
16632	화물	현대	뉴파워트럭	HD8CT-12ESHb-M6	65,840
16633	화물	현대	뉴파워트럭	HD8CT-13ESHb-M6	66,200
16634	화물	현대	뉴파워트럭	HD8CT-13LSHb-M6	64,540
16635	화물	현대	뉴파워트럭	HD8CT-14ESHc-H6	69,640
16636	화물	현대	뉴파워트럭	HD8CT-14LSHb-T6	65,430
16637	화물	현대	뉴파워트럭	HD8CT-15LSHb-T6	65,500
16638	화물	현대	뉴파워트럭	HD8CT-16ESHa-T6	77,040
16639	화물	현대	뉴파워트럭	HD8CT-16LSHa-T6	76,400
16640	화물	현대	뉴파워트럭	HD8CT-17ESHc-H6E	78,950
16641	화물	현대	뉴파워트럭	HD8CT-17LSHa-T6	76,400
16642	화물	현대	뉴파워트럭	HD8CT1-8ESHa-M6	58,350
16643	화물	현대	뉴파워트럭	HD8CT-18ESHa-T6	78,680
16644	화물	현대	뉴파워트럭	HD8CT-18ESHc-H6E	80,310
16645	화물	현대	뉴파워트럭	HD8CT1-8LSHa-M6	54,440
16646	화물	현대	뉴파워트럭	HD8CT-18LSHa-T6	77,770
16647	화물	현대	뉴파워트럭	HD8CT-19ESHa-T6	79,500
16648	화물	현대	뉴파워트럭	HD8CT-19LSHa-T6	78,590
16649	화물	현대	뉴파워트럭	HD8CT-5EHQd	48,690
16650	화물	현대	뉴파워트럭	HD8CT-6EHQd2	51,970
16651	화물	현대	뉴파워트럭	HD8CT-7EHQd1	52,460
16652	화물	현대	뉴파워트럭	HD8CT-8EHQd	51,990
16653	화물	현대	뉴파워트럭	HD8CT-9ESHa-M6	58,430
16654	화물	현대	뉴파워트럭	HD8CT-9LSHa-M6	55,170
16655	화물	현대	뉴파워트럭	HD8CT-E11ESHb-M6	65,620
16656	화물	현대	뉴파워트럭	HD8CT-E11LSHb-M6	64,540
16657	화물	현대	뉴파워트럭	HD9,5CM	59,830
16658	화물	현대	뉴파워트럭	HD9,5CT-18SSHc-H6E	80,450
16659	화물	현대	뉴파워트럭	HD9,5CT-5ELQd	52,380
16660	화물	현대	뉴파워트럭	HD9,5CT-6ELQd2	56,250
16661	화물	현대	뉴파워트럭	HD9,5CT-6LLQd	55,790
16662	화물	현대	뉴파워트럭	HD9,5CT-6LLQd2	55,580
16663	화물	현대	뉴파워트럭	HD9,5CT-7ELQd	56,520
16664	화물	현대	뉴파워트럭	HD9,5CT-7ELQd1	59,110
16665	화물	현대	뉴파워트럭	HD9,5CT-7LLQd	55,540
16666	화물	현대	뉴파워트럭	HD9,5CT-7LLQd1	58,980
16667	화물	현대	뉴파워트럭	HD9,5CT-8ELQd	59,640
16668	화물	현대	뉴파워트럭	HD9,5CT-8LLQd	58,490
16669	화물	현대	뉴파워트럭	HD9,5CT-8SSHa-M6	56,020
16670	화물	현대	뉴파워트럭	HD9,5CT-9SSHa-M6	59,340
16671	화물	현대	뉴파워트럭	HD9,5CT-ELB	59,160
16672	화물	현대	뉴파워트럭	HD9,5CT-ELV1	67,980
16673	화물	현대	뉴파워트럭	HD9,5CT-LLB	59,710
16674	화물	현대	뉴파워트럭 10.1톤저상냉장왕비디	HD10,1RWB-18EULWGd-Z9	85,180
16675	화물	현대	뉴파워트럭 11톤특초장축	HD110CT-13SA-ELH	82,980
16676	화물	현대	뉴파워트럭 11톤특초장축	HD110CT-E11SA-ELH	80,900
16677	화물	현대	뉴파워트럭 11톤특초장축	HD110SC-14NM-ELH	87,200
16678	화물	현대	뉴파워트럭 11톤특초장축	HD110SC-14SR-ELH	83,620
16679	화물	현대	뉴파워트럭 11톤특초장축	HD110SC-16SR-ELH	98,360
16680	화물	현대	뉴파워트럭 11톤특초장축	HD110SC-16SR-ELH-R25T	98,360
16681	화물	현대	뉴파워트럭 11톤특초장축	HD110SC-17SR-ELH-R25T	97,220
16682	화물	현대	뉴파워트럭 11톤특초장축	HD110SC-18SR-ELH-R25T	99,220
16683	화물	현대	뉴파워트럭 11톤특초장축S	HD110SC-15SR-ELH-WB	83,620
16684	화물	현대	뉴파워트럭 13톤특초장축	HD110SC-14SR-ELH	83,620

연번	차종	제 작 사	차 명	형 식	기준가격
16685	화물	현대	뉴파워트럭14톤특초장축	HD140SC-16SR-ELH-AT	98,360
16686	화물	현대	뉴파워트럭14톤특초장축	HD140SC-17SR-ELH-AT	98,360
16687	화물	현대	뉴파워트럭9톤저상가고	HD9CT-17EULWG4-Z9	85,180
16688	화물	현대	뉴파워트럭AL탱크로리	HD170P-9TL0-SSHb-M9	110,520
16689	화물	현대	뉴파워트럭CNG암롤	HD160-11AR0-MCNG	133,740
16690	화물	현대	뉴파워트럭CNG암롤	HD160-13AR0-MCNG-M5	138,300
16691	화물	현대	뉴파워트럭CNG암롤	HD160-8AR0-MCNG	131,490
16692	화물	현대	뉴파워트럭CNG암롤	HD160-E11AR0-MCNG-M5	137,480
16693	화물	현대	리베로	HAU2BLD-3	12,940
16694	화물	현대	리베로	HD100-18	13,970
16695	화물	현대	리베로	HSRTCIML-1	14,500
16696	화물	현대	리베로	HSRTCIML-2	12,590
16697	화물	현대	리베로	SDL22B	13,410
16698	화물	현대	리베로	SET12F6	12,980
16699	화물	현대	리베로	SR-GFKHM8-1	11,360
16700	화물	현대	리베로	SR-GJKHA7-1	14,040
16701	화물	현대	리베로	SR-GJKHA7-2	14,160
16702	화물	현대	리베로	SR-GJKHA7-3	13,780
16703	화물	현대	리베로	SR-GJKHA8-1	13,550
16704	화물	현대	리베로	SR-GJKHM7-1	12,460
16705	화물	현대	리베로	SR-GJKHM7-2	12,830
16706	화물	현대	리베로	SR-GJKHM7-3	12,990
16707	화물	현대	리베로	SR-GJKHM8-1	12,360
16708	화물	현대	리베로	SR-JK3MSGGFKHMR4-1	10,560
16709	화물	현대	리베로	SR-JK3MSGGFKHMR5-1	10,530
16710	화물	현대	리베로	SR-JK3MSGGJKHMR5-1	12,390
16711	화물	현대	리베로	SR-JK3MSSGFKHMR4-1	11,450
16712	화물	현대	리베로	SR-JK3MSSGJKHAR4-1	13,530
16713	화물	현대	리베로	SR-JK3MSSGJKHAR5-1	13,230
16714	화물	현대	리베로	SR-JK3MSSGJKHAR6-2	13,960
16715	화물	현대	리베로	SR-JK3MSSGJKHMR4-1	12,510
16716	화물	현대	리베로	SR-JK3MSSGJKHMR5-1	12,540
16717	화물	현대	리베로	SR-JK3MSSGJKHMR6-2	12,370
16718	화물	현대	리베로	SR-JK3MSSGJLLMR4-1	11,900
16719	화물	현대	리베로	SR-SFKHM7-1	11,420
16720	화물	현대	리베로	SR-SFKHM7-2	11,240
16721	화물	현대	리베로	SR-SFKHM7-3	11,300
16722	화물	현대	리베로	SR-SFKHM8-1	11,370
16723	화물	현대	리베로	SR-SFLLM8-1	11,190
16724	화물	현대	리베로	SR-SGFKHM6-3	10,890
16725	화물	현대	리베로	SR-SJKHA7-1	13,970
16726	화물	현대	리베로	SR-SJKHA7-2	13,880
16727	화물	현대	리베로	SR-SJKHA7-3	13,980
16728	화물	현대	리베로	SR-SJKHA8-1	13,950
16729	화물	현대	리베로	SR-SJKHM7-1	12,930
16730	화물	현대	리베로	SR-SJKHM7-2	13,310
16731	화물	현대	리베로	SR-SJKHM7-3	12,910
16732	화물	현대	리베로	SR-SJKHM8-1	12,310
16733	화물	현대	리베로	SR-SJKHT7-1	13,780
16734	화물	현대	리베로	SR-SJKHT7-3	13,830
16735	화물	현대	리베로	SR-SJKHT8-1	13,580
16736	화물	현대	리베로	SR-SJLLA7-1	13,040
16737	화물	현대	리베로	SR-SJLLA7-3	13,320
16738	화물	현대	리베로	SR-SJLLA8-1	13,030
16739	화물	현대	리베로	SR-SJLLM7-1	13,180
16740	화물	현대	리베로	SR-SJLLM7-2	12,930

연번	차종	제 작 사	차 명	형 식	기준가격
16741	화물	현대	리베로	SR-SJLLM7-3	12,290
16742	화물	현대	리베로	SR-SJLLM8-1	11,690
16743	화물	현대	리베로	SR-SSFKHM6-3	11,340
16744	화물	현대	리베로슈퍼캡내장탑차	SR-3AD-7	14,010
16745	화물	현대	리베로슈퍼캡내장탑차	SR-3AD-8	14,280
16746	화물	현대	리베로슈퍼캡내장탑차	SR-3ADA-7	15,410
16747	화물	현대	리베로슈퍼캡내장탑차	SR-3ADA-8	15,440
16748	화물	현대	리베로슈퍼캡내장탑차	SR-3ADAS-7	15,490
16749	화물	현대	리베로슈퍼캡내장탑차	SR-3D-7	13,420
16750	화물	현대	리베로슈퍼캡냉동탑차	SR-3AR-7	17,200
16751	화물	현대	리베로슈퍼캡냉동탑차	SR-3AR-8	16,710
16752	화물	현대	리베로슈퍼캡냉동탑차	SR-3ARA-7	18,270
16753	화물	현대	리베로슈퍼캡냉동탑차	SR-3ARA-8	18,150
16754	화물	현대	리베로슈퍼캡냉동탑차	SR-3ARAS-7	18,220
16755	화물	현대	리베로슈퍼캡냉동탑차	SR-3ARS-7	17,210
16756	화물	현대	리베로슈퍼캡냉동탑차	SR-3R-7	16,070
16757	화물	현대	리베로슈퍼캡장축	HSRTCIA-1	11,380
16758	화물	현대	리베로슈퍼캡장축	HSRTCIM-1	10,470
16759	화물	현대	리베로슈퍼캡장축	HSRTCIM-1	9,550
16760	화물	현대	리베로슈퍼캡장축	HSRV6M-1	10,100
16761	화물	현대	리베로슈퍼캡초장축	HSRTCIAL-1	12,420
16762	화물	현대	리베로슈퍼캡초장축	HSRTCIML-1	10,540
16763	화물	현대	리베로슈퍼캡초장축	HSRTCIML-12	10,590
16764	화물	현대	리베로슈퍼캡초장축	HSRV6AL-1	11,660
16765	화물	현대	리베로슈퍼캡초장축	HSRV6ML-1	10,570
16766	화물	현대	리베로슈퍼캡파워게이트	SR-3-PG	12,750
16767	화물	현대	리베로왕바디	SR-3AW-7	16,650
16768	화물	현대	리베로장축	HSRTCIM-2	10,170
16769	화물	현대	리베로장축	HSRTCIM-2	9,460
16770	화물	현대	리베로접이식파워게이트	SR-3-BPG	12,780
16771	화물	현대	리베로초장축	HSRTCIAL-2	11,590
16772	화물	현대	리베로초장축	HSRTCIML-2	10,580
16773	화물	현대	리베로초장축	HSRV6AL-2	11,340
16774	화물	현대	리베로초장축	HSRV6ML-2	9,000
16775	화물	현대	리베로초장축내장탑차	SR-2-D	12,190
16776	화물	현대	리베로초장축냉동탑차	SR-2-R	14,710
16777	화물	현대	리베로초장축슈퍼캡내장탑차	SR-3-D	12,300
16778	화물	현대	리베로초장축슈퍼캡내장탑차	SR-3-D2	12,660
16779	화물	현대	리베로초장축슈퍼캡내장탑차	SRA-3-D2	13,740
16780	화물	현대	리베로초장축슈퍼캡냉동탑차	SR-3-R	15,370
16781	화물	현대	리베로초장축슈퍼캡냉동탑차	SR-3-R1	15,280
16782	화물	현대	리베로초장축슈퍼캡냉동탑차	SR-3-R3	15,650
16783	화물	현대	리베로초장축슈퍼캡냉동탑차	SRA-3-R	16,450
16784	화물	현대	리베로파워게이트	SR-3BP-7	13,970
16785	화물	현대	리베로할어운반차	SR-3AF-7	16,370
16786	화물	현대	리베로할어운반차	SR-3AF-8	16,340
16787	화물	현대	리베로할어운반차	SR-3-LF4	14,690
16788	화물	현대	마이티	HD2.5CD-LHL	19,150
16789	화물	현대	마이티	HD2.5CP-LHA	18,380
16790	화물	현대	마이티	HD2.5CP-LHL-W	18,010
16791	화물	현대	마이티	HD2.5CP-LLL	17,240
16792	화물	현대	마이티	HD2.5CS-LHL	17,500
16793	화물	현대	마이티	HD2.5CS-LLL1	17,580
16794	화물	현대	마이티	HD3.5CP-LHA	19,770
16795	화물	현대	마이티	HD3.5CS-LHL	18,410
16796	화물	현대	마이티	QT2.5CD-15MHM-FaT5E	45,260

연번	차종	제 작 사	차 명	형 식	기준가격
16797	화물	현대	마이티	QT2,5CD-16MHM-FaT5E	45,260
16798	화물	현대	마이티	QT2,5CD-17MHM-FaT5E	45,800
16799	화물	현대	마이티	QT2,5CD-18MHM-FaT5E	48,190
16800	화물	현대	마이티	QT2,5CD-19MHM-FaT5E	48,190
16801	화물	현대	마이티	QT2,5CD-19MHM-FaT5E1	46,600
16802	화물	현대	마이티	QT2,5CP-15MHK-FaT5E-W	39,880
16803	화물	현대	마이티	QT2,5CP-15MHM-FaT5E	42,680
16804	화물	현대	마이티	QT2,5CP-15MLM-FaT5E	42,770
16805	화물	현대	마이티	QT2,5CP-16MHK-FaT5E-W	45,530
16806	화물	현대	마이티	QT2,5CP-16MHM-FaT5E	42,670
16807	화물	현대	마이티	QT2,5CP-16MLM-FaT5E	42,760
16808	화물	현대	마이티	QT2,5CP-17MHK-FaT5E-W	44,040
16809	화물	현대	마이티	QT2,5CP-17MHM-FaT5E	43,050
16810	화물	현대	마이티	QT2,5CP-17MLM-FaT5E	43,200
16811	화물	현대	마이티	QT2,5CP-18MHK-FaT5E-W	45,550
16812	화물	현대	마이티	QT2,5CP-18MHM-FaT5E	43,820
16813	화물	현대	마이티	QT2,5CP-18MLM-FaT5E	43,910
16814	화물	현대	마이티	QT2,5CP-19MHK-FaT5E-W	43,820
16815	화물	현대	마이티	QT2,5CP-19MHM-FaT5E	43,820
16816	화물	현대	마이티	QT2,5CP-19MLM-FaT5E	43,910
16817	화물	현대	마이티	QT2,5CS-15MHM-FaT5E	40,770
16818	화물	현대	마이티	QT2,5CS-15MLM-FaT5E	40,860
16819	화물	현대	마이티	QT2,5CS-15SHM-FaT5E	42,000
16820	화물	현대	마이티	QT2,5CS-16MHM-FaT5E	40,480
16821	화물	현대	마이티	QT2,5CS-16MLM-FaT5E	40,850
16822	화물	현대	마이티	QT2,5CS-17MHM-FaT5E	40,480
16823	화물	현대	마이티	QT2,5CS-17MLM-FaT5E	42,170
16824	화물	현대	마이티	QT2,5CS-17SHM-FaT5E	41,810
16825	화물	현대	마이티	QT2,5CS-18MHM-FaT5E	41,190
16826	화물	현대	마이티	QT2,5CS-18MLM-FaT5E	42,000
16827	화물	현대	마이티	QT2,5CS-19MHM-FaT5E	41,190
16828	화물	현대	마이티	QT2,5CS-19MLM-FaT5E	42,000
16829	화물	현대	마이티	QT3,5CP-15LHK-FaT5E	47,410
16830	화물	현대	마이티	QT3,5CP-15LHM-FaT5E	44,050
16831	화물	현대	마이티	QT3,5CP-16LHK-FaT5E	47,670
16832	화물	현대	마이티	QT3,5CP-16LHM-FaT5E	45,850
16833	화물	현대	마이티	QT3,5CP-17LHK-FaT5E	47,900
16834	화물	현대	마이티	QT3,5CP-17LHM-FaT5E	45,400
16835	화물	현대	마이티	QT3,5CP-18LH-FaT5-R6	46,730
16836	화물	현대	마이티	QT3,5CP-18LHK-FaT5E	45,190
16837	화물	현대	마이티	QT3,5CP-18LHM-FaT5E	45,190
16838	화물	현대	마이티	QT3,5CP-19LHK-FaT5E	45,190
16839	화물	현대	마이티	QT3,5CP-19LHM-FaT5E	45,190
16840	화물	현대	마이티	QT3,5CS-15LHK-FaT5E	45,680
16841	화물	현대	마이티	QT3,5CS-15LHM-FaT5E	43,680
16842	화물	현대	마이티	QT3,5CS-15SHM-FaT5E	42,350
16843	화물	현대	마이티	QT3,5CS-16LHK-FaT5E	45,220
16844	화물	현대	마이티	QT3,5CS-16LHM-FaT5E	42,100
16845	화물	현대	마이티	QT3,5CS-16SHM-FaT5E	43,150
16846	화물	현대	마이티	QT3,5CS-17LHK-FaT5E	45,700
16847	화물	현대	마이티	QT3,5CS-17LHM-FaT5E	44,100
16848	화물	현대	마이티	QT3,5CS-17SHM-FaT5E	42,190
16849	화물	현대	마이티	QT3,5CS-18LHK-FaT5E	44,820
16850	화물	현대	마이티	QT3,5CS-18LHM-FaT5E	42,550
16851	화물	현대	마이티	QT3,5CS-19LHK-FaT5E	44,820
16852	화물	현대	마이티	QT3,5CS-19LHM-FaT5E	42,550

연번	차종	제 작 사	차 명	형 식	기준가격
16853	화물	현대	마이티 5K1 이동주유차	QT35HLS-19SHM-FaT5	62,000
16854	화물	현대	마이티 고상광폭 보틀캐리어	QT4.3S-18BC0-MHFaT5-W	54,500
16855	화물	현대	마이티2.5톤3웨이덤프	QT2.5DUS-18M-FaT5-3W	48,870
16856	화물	현대	마이티2.5톤덤프	HD2.5DUN-16M-AaM5	41,260
16857	화물	현대	마이티2.5톤덤프	HD2.5DUN-16M-AaM51	41,250
16858	화물	현대	마이티2.5톤덤프	HD25-10DU1-DHFb	35,290
16859	화물	현대	마이티2.5톤덤프	HD25-12DU0-FbT5	39,100
16860	화물	현대	마이티2.5톤덤프	HD25-13DU0-FbT5	38,970
16861	화물	현대	마이티2.5톤덤프	HD25-14DU0-FcT5	39,790
16862	화물	현대	마이티2.5톤덤프	HD25-15DU0-FcT5	39,790
16863	화물	현대	마이티2.5톤덤프	HD25-7DU0-DHW	28,720
16864	화물	현대	마이티2.5톤덤프	HD25-8DU0-DHFb	34,740
16865	화물	현대	마이티2.5톤덤프	HD25-9DU0-DHFb	35,540
16866	화물	현대	마이티2.5톤덤프	HD25-9DU1-DHFb	35,270
16867	화물	현대	마이티2.5톤덤프	HD25-E11DU0-FbT5	37,860
16868	화물	현대	마이티2.5톤덤프	HDN25-13DU0-FaT5	34,800
16869	화물	현대	마이티2.5톤덤프	HDN25-14DU0-FaT5	34,790
16870	화물	현대	마이티2.5톤덤프	HDN25-5DU2-DHW	21,660
16871	화물	현대	마이티2.5톤덤프	QT2.5DUS-15M-FaT5	47,420
16872	화물	현대	마이티2.5톤덤프	QT2.5DUS-16M-FaT5	47,470
16873	화물	현대	마이티2.5톤덤프	QT2.5DUS-17M-FaT51	47,360
16874	화물	현대	마이티2.5톤덤프	QT2.5DUS-17M-FaT52	48,140
16875	화물	현대	마이티2.5톤덤프	QT2.5DUS-18M-FaT5	48,870
16876	화물	현대	마이티2.5톤덤프	QT2.5DUS-19M-FaT5	48,960
16877	화물	현대	마이티2.5톤덤프(N)	HD2.5DUN-17M-AaM5	41,700
16878	화물	현대	마이티2.5톤덤프(N)	HD2.5DUN-17M-AaM51	41,740
16879	화물	현대	마이티2.5톤덤프(N)	HD2.5DUN-18M-AaM5	41,400
16880	화물	현대	마이티2.5톤덤프(N)	HD2.5DUN-19M-AaM5	42,220
16881	화물	현대	마이티2.5톤덤프(N)	HDN25-10DU1-DHFa	31,170
16882	화물	현대	마이티2.5톤덤프(N)	HDN25-12DU0-FaT5	34,800
16883	화물	현대	마이티2.5톤덤프(N)	HDN25-14DU0-FaT5	34,850
16884	화물	현대	마이티2.5톤덤프(N)	HDN25-15DU0-FaT5	34,850
16885	화물	현대	마이티2.5톤덤프(N)	HDN25-7DU0-DHW	24,470
16886	화물	현대	마이티2.5톤덤프(N)	HDN25-8DU0-DHFa	29,560
16887	화물	현대	마이티2.5톤덤프(N)	HDN25-9DU0-DHFa	30,380
16888	화물	현대	마이티2.5톤덤프(N)	HDN25-9DU1-DHFa	30,140
16889	화물	현대	마이티2.5톤덤프(N)	HDN25-E11DU0-FaT5	33,670
16890	화물	현대	마이티3.5톤	HD3.5CS-LHA	19,040
16891	화물	현대	마이티3.5톤덤프	HD35-10DU1-DHFb	38,080
16892	화물	현대	마이티3.5톤덤프	HD35-12DU0-FbT5	41,200
16893	화물	현대	마이티3.5톤덤프	HD35-13DU0-FbT5	41,200
16894	화물	현대	마이티3.5톤덤프	HD35-14DU0-FcT5	41,960
16895	화물	현대	마이티3.5톤덤프	HD35-7DU0-DHW	31,290
16896	화물	현대	마이티3.5톤덤프	HD35-8DU0-DHFb	37,270
16897	화물	현대	마이티3.5톤덤프	HD35-9DU1-DHFb	38,050
16898	화물	현대	마이티3.5톤덤프	HD35-E11DU1-FbT5	40,590
16899	화물	현대	마이티3.5톤덤프	QT3.5DUS-15M-FaT5	49,610
16900	화물	현대	마이티3.5톤덤프	QT3.5DUS-16M-FaT5	49,620
16901	화물	현대	마이티3.5톤덤프	QT3.5DUS-17M-FaT51	49,600
16902	화물	현대	마이티3.5톤덤프	QT3.5DUS-17M-FaT52	50,300
16903	화물	현대	마이티3.5톤덤프	QT3.5DUS-18M-FaT5	51,000
16904	화물	현대	마이티3.5톤덤프	QT3.5DUS-19M-FaT5	51,100
16905	화물	현대	마이티3.5톤카고광폭알루미늄데크	QT3.5SCP-18LHM-FaT5-W	49,200
16906	화물	현대	마이티3.5톤카고광폭알루미늄데크리프트	QT3.5SCP-18LHM-FaT5-W-P	49,200
16907	화물	현대	마이티3KL탱크로리	HD250-3-TL4	15,240
16908	화물	현대	마이티5KL이동주유차	QT35HLS-18SHM-FaT5	61,900

연번	차종	제 작 사	차 명	형 식	기준가격
16909	화물	현대	마이티 II 2.5톤덤프	HD25-DUO-DHA	20,860
16910	화물	현대	마이티 II 2.5톤덤프	HDN25-DUO-DHL	11,460
16911	화물	현대	마이티 II 2톤	HD2CN-LHF	12,720
16912	화물	현대	마이티 II 2톤	HD2CN-LHL	16,070
16913	화물	현대	마이티 II 2톤저상	HD2CN-LLL	16,070
16914	화물	현대	마이티 II 3.4톤	HD3.5CS-LHE	14,330
16915	화물	현대	마이티 II 3.5톤	HD3.5CS-LHA1	18,230
16916	화물	현대	마이티 II 냉동차	HD25S-RF1-LHL	23,920
16917	화물	현대	마이티 II 슈퍼캡3.5톤	HD3.5CP-LHA1	18,920
16918	화물	현대	마이티 II 슈퍼캡3.5톤	HD3.5CP-LHL	18,750
16919	화물	현대	마이티 II 이동주유차	HDN25-HL0-SHF	22,930
16920	화물	현대	마이티 II 저상	HD2.5CS-LLA1	17,380
16921	화물	현대	마이티 II 저상	HD2.5CS-LLF	18,990
16922	화물	현대	마이티 II 저상	HD2.5CS-LLL	17,470
16923	화물	현대	마이티 II 저상	HD2.5CS-LLL-W	17,870
16924	화물	현대	마이티경제형냉장차	HD25-10NRF0-LHFbF	38,550
16925	화물	현대	마이티경제형냉장차	HD25-8NRF1-LHFbF	38,120
16926	화물	현대	마이티경제형냉장차	HD25-E11NRF0-LHFbT5	41,070
16927	화물	현대	마이티경철물자수송트럭	HD25-10PT0-LHFbF	34,110
16928	화물	현대	마이티경철물자수송트럭	HD25-7PT1-LHW	27,740
16929	화물	현대	마이티경철물자수송트럭	HD25-8PT1-LHFbF	33,530
16930	화물	현대	마이티경철물자수송트럭	HD25-9PT0-LHFbF	34,040
16931	화물	현대	마이티광폭내장차	QT3.6DP-18LHM0-FaT5-W	54,750
16932	화물	현대	마이티광폭내장탑차	QT3.6DR-19LHM0-FaT5-W	54,750
16933	화물	현대	마이티광폭냉동탑차	QT3.6RF-19LHM0-FaT5-W	54,750
16934	화물	현대	마이티광폭알루미늄데크카고	QT3.6CP-19LHM0-FaT5-W	49,800
16935	화물	현대	마이티광폭하이내장차	QT35S-18DR0-LHFaD-WH	54,750
16936	화물	현대	마이티광폭하이냉동차	QT35S-18RF0-LHFaD-WH	62,200
16937	화물	현대	마이티군물자수송트럭	HD25D-9MT0-LHFbF	38,690
16938	화물	현대	마이티급수차	HDN25-10WL0-SHFaF	43,200
16939	화물	현대	마이티내장차	HD25-10DR0-LHFbF	36,320
16940	화물	현대	마이티내장차	HD25-10DR0-LLFbF	36,400
16941	화물	현대	마이티내장차	HD25-4DR1-LLL	19,720
16942	화물	현대	마이티내장차	HD25-5DR1-LLW	24,760
16943	화물	현대	마이티내장차	HD25-7DR0-LHW	26,610
16944	화물	현대	마이티내장차	HD25-7DR0-LLW	29,810
16945	화물	현대	마이티내장차	HD25-8DR0-LHFbF	32,330
16946	화물	현대	마이티내장차	HD25-8DR0-LLFbF	35,630
16947	화물	현대	마이티내장차	HD25-8DR1-LHFbF	36,300
16948	화물	현대	마이티내장차	HD25-8DR5-LLFbF	34,710
16949	화물	현대	마이티내장차	HD25-9DR0-LLFbF	36,280
16950	화물	현대	마이티내장차	HD25-9DR6-SHFbF	36,180
16951	화물	현대	마이티내장차	HD25-DR1-LHL	20,770
16952	화물	현대	마이티내장차	HD25-DR1-LLL	20,820
16953	화물	현대	마이티내장차	HD25-E11DR0-LHFbT5	38,810
16954	화물	현대	마이티내장차	HD25-E11DR0-LLFbT5	38,890
16955	화물	현대	마이티내장차	HD25-GD1-LHF	18,090
16956	화물	현대	마이티내장차	HD25S-10DR0-LHFbF	36,690
16957	화물	현대	마이티내장차	HD25S-12DR0-LHFbT5	39,500
16958	화물	현대	마이티내장차	HD25S-13DR0-LHFbT5	38,310
16959	화물	현대	마이티내장차	HD25S-4DR1-LHA	22,200
16960	화물	현대	마이티내장차	HD25S-4DR1-LHL	21,370
16961	화물	현대	마이티내장차	HD25S-5DR1-LHW	25,080
16962	화물	현대	마이티내장차	HD25S-7DR0-LHW	30,190
16963	화물	현대	마이티내장차	HD25S-8DR0-LHFbF	36,400
16964	화물	현대	마이티내장차	HD25S-8DR1-LHFbF	35,740

연번	차종	제 작 사	차 명	형 식	기준가격
16965	화물	현대	마이티내장차	HD25S-9DR0-LHFbF	36,570
16966	화물	현대	마이티내장차	HD25-SD1-LLE	16,560
16967	화물	현대	마이티내장차	HD25S-DR1-LHL	21,180
16968	화물	현대	마이티내장차	HD25S-E11DR0-LHFbT5	39,320
16969	화물	현대	마이티내장차	HD35-10DR0-LHFbF	37,720
16970	화물	현대	마이티내장차	HD35-5DR1-LHW	25,480
16971	화물	현대	마이티내장차	HD35-7DR0-LHW	30,700
16972	화물	현대	마이티내장차	HD35-8DR0-LHFbF	37,070
16973	화물	현대	마이티내장차	HD35-9DR0-LHFbF	37,650
16974	화물	현대	마이티내장차	HD35-E11DR0-LHFbT5	40,340
16975	화물	현대	마이티내장차	HDN20-8DR1-LHFbF	29,340
16976	화물	현대	마이티내장차	HDN20-9DR0-LHFbF	30,820
16977	화물	현대	마이티내장차	QT2,5DP-18SHM0-FaT5	51,400
16978	화물	현대	마이티내장탑차	HD250-20-DV1	10,410
16979	화물	현대	마이티내장탑차	HD25-12DR0-LLFbT5	39,200
16980	화물	현대	마이티내장탑차	HD25-13DR0-LLFbT5	39,200
16981	화물	현대	마이티내장탑차	HD25-14DR0-LLFcT5	40,170
16982	화물	현대	마이티내장탑차	HD25S-14DR0-LHFcT5	40,420
16983	화물	현대	마이티내장탑차	HD25S-15DR0-LHFcT5	40,410
16984	화물	현대	마이티내장탑차	HD35-12DR0-LHFbT5	40,700
16985	화물	현대	마이티내장탑차	HD35-13DR1-LHFbT5	40,800
16986	화물	현대	마이티내장탑차	HD35-14DR0-LHFcT5	41,810
16987	화물	현대	마이티내장탑차	QT2,5DR-19MHM0-FaT5	50,000
16988	화물	현대	마이티내장탑차	QT25-15DR0-LLFaD	48,080
16989	화물	현대	마이티내장탑차	QT25-17DR0-LLFaD	48,900
16990	화물	현대	마이티내장탑차	QT25S-15DR0-LHFaD	48,320
16991	화물	현대	마이티내장탑차	QT25S-16DR0-LHFaD	48,330
16992	화물	현대	마이티내장탑차	QT25S-17DR0-LHFaD	48,800
16993	화물	현대	마이티내장탑차	QT25S-18DR0-LHFaD	49,550
16994	화물	현대	마이티내장탑파워게이트	HD25S-10DP0-LHFbF	39,460
16995	화물	현대	마이티내장탑파워게이트	HD25S-12DP0-LHFbT5	42,600
16996	화물	현대	마이티내장탑파워게이트	HD25S-13DP0-LHFbT5	42,400
16997	화물	현대	마이티내장탑파워게이트	HD25S-14DP0-LHFcT5	43,370
16998	화물	현대	마이티내장탑파워게이트	HD25S-8DP0-LHFbF	39,140
16999	화물	현대	마이티내장탑파워게이트	HD25S-E11DP0-LHFbT5	41,870
17000	화물	현대	마이티내장탑파워게이트	HD35-10DP1-LHFbF	40,540
17001	화물	현대	마이티내장탑파워게이트	HD35-14DP0-LHFcT5	44,710
17002	화물	현대	마이티내장탑파워게이트	HD35-8DP0-LHFbF	39,740
17003	화물	현대	마이티내장탑파워게이트	HD35-9DP0-LHFbF	40,350
17004	화물	현대	마이티내장탑파워게이트	HD35-E11DP0-LHFbT5	43,090
17005	화물	현대	마이티내장탑파워게이트	QT25S-15DP0-LHFaD	50,340
17006	화물	현대	마이티내장탑파워게이트	QT25S-16DP0-LHFaD	48,270
17007	화물	현대	마이티내장탑파워게이트	QT25S-17DP0-LHFaD	49,470
17008	화물	현대	마이티냉동냉장겸용탑차	QT2,5RR-19MHM0-FaT5	58,960
17009	화물	현대	마이티냉동차	HA732C	42,870
17010	화물	현대	마이티냉동차	HD250-2-R	13,010
17011	화물	현대	마이티냉동차	HD25-10RF0-LHFbF	39,860
17012	화물	현대	마이티냉동차	HD25-10RF0-LLFbF	40,210
17013	화물	현대	마이티냉동차	HD25-12RF0-LLFbT5	43,400
17014	화물	현대	마이티냉동차	HD25-13RF0-LLFbT5	43,400
17015	화물	현대	마이티냉동차	HD25-4RF1-LLA	25,440
17016	화물	현대	마이티냉동차	HD25-5RF1-LLW	28,700
17017	화물	현대	마이티냉동차	HD25-7RF0-LHW	33,530
17018	화물	현대	마이티냉동차	HD25-7RF0-LLW	33,640
17019	화물	현대	마이티냉동차	HD25-8RF0-LHFbF	39,490
17020	화물	현대	마이티냉동차	HD25-8RF0-LLFbF	39,470



연번	차종	제 작 사	차 명	형 식	기준가격
17021	화물	현대	마이티냉동차	HD25-9RF0-LHFbF	39,680
17022	화물	현대	마이티냉동차	HD25-9RF0-LLFbF	40,100
17023	화물	현대	마이티냉동차	HD25-E11RF0-LHFbT5	42,770
17024	화물	현대	마이티냉동차	HD25-E11RF0-LLFbT5	43,160
17025	화물	현대	마이티냉동차	HD25-GR1-LHF	20,200
17026	화물	현대	마이티냉동차	HD25-RF1-LHL	27,700
17027	화물	현대	마이티냉동차	HD25-RF1-LLA	25,070
17028	화물	현대	마이티냉동차	HD25-RF1-LLL	23,240
17029	화물	현대	마이티냉동차	HD25S-10RF0-LHFbF	40,360
17030	화물	현대	마이티냉동차	HD25S-12RF1-LHFbT5	43,700
17031	화물	현대	마이티냉동차	HD25S-13RF0-LHFbT5	43,650
17032	화물	현대	마이티냉동차	HD25S-4RF1-LHA	25,520
17033	화물	현대	마이티냉동차	HD25S-5RF1-LHW	29,110
17034	화물	현대	마이티냉동차	HD25S-5RF2-LHW	29,130
17035	화물	현대	마이티냉동차	HD25S-6RF0-LHW	31,450
17036	화물	현대	마이티냉동차	HD25S-7RF0-LHW	34,080
17037	화물	현대	마이티냉동차	HD25S-8RF0-LHFbF	39,640
17038	화물	현대	마이티냉동차	HD25S-9RF0-LHFbF	40,220
17039	화물	현대	마이티냉동차	HD25S-E11RF0-LHFbT5	43,320
17040	화물	현대	마이티냉동차	HD25-SR1-LHF	18,530
17041	화물	현대	마이티냉동차	HD25S-RF1-LHA	25,380
17042	화물	현대	마이티냉동차	HD35-10RF0-LHFbF	42,930
17043	화물	현대	마이티냉동차	HD35-4RF1-LHA	27,420
17044	화물	현대	마이티냉동차	HD35-5RF1-LHW	30,780
17045	화물	현대	마이티냉동차	HD35-7RF0-LHW	36,250
17046	화물	현대	마이티냉동차	HD35-8RF0-LHFbF	41,820
17047	화물	현대	마이티냉동차	HD35-9RF0-LHFbF	42,790
17048	화물	현대	마이티냉동차	HD35-E11RF0-LHFbT5	45,830
17049	화물	현대	마이티냉동차	HDN20-10RF0-LHFaF	35,130
17050	화물	현대	마이티냉동차	HDN20-12RF2-LHFaM5	38,300
17051	화물	현대	마이티냉동차	HDN20-13RF0-LHFaM5	38,300
17052	화물	현대	마이티냉동차	HDN20-9RF0-LHFaF	34,080
17053	화물	현대	마이티냉동차	HDN20-E11RF0-LHFaM5	37,580
17054	화물	현대	마이티냉동차	SH1-33NWS-LSGT	42,920
17055	화물	현대	마이티냉동차파워게이트	HD25S-14RP0-LHFcT5	47,500
17056	화물	현대	마이티냉동차파워게이트	HD35-14RP0-LHFcT5	49,410
17057	화물	현대	마이티냉동차파워게이트	QT25S-15RP0-LHFaD	55,590
17058	화물	현대	마이티냉동차파워게이트	QT25S-17RP0-LHFaD	52,780
17059	화물	현대	마이티냉동차파워게이트	QT35-15RP0-LHFaD	54,180
17060	화물	현대	마이티냉동차파워게이트	QT35-17RP0-LHFaD	54,690
17061	화물	현대	마이티냉동탑차	HD250-20-R1	17,000
17062	화물	현대	마이티냉동탑차	HD25-12RF0-LHFbT5	43,300
17063	화물	현대	마이티냉동탑차	HD25-13RF0-LHFbT5	43,300
17064	화물	현대	마이티냉동탑차	HD25-14RF0-LHFcT5	44,240
17065	화물	현대	마이티냉동탑차	HD25-14RF0-LLFcT5	44,300
17066	화물	현대	마이티냉동탑차	HD25S-14RF0-LHFcT5	44,560
17067	화물	현대	마이티냉동탑차	HD25S-15RF0-LHFcT5	44,620
17068	화물	현대	마이티냉동탑차	HD35-12RF1-LHFbT5	45,500
17069	화물	현대	마이티냉동탑차	HD35-13RF0-LHFbT5	45,600
17070	화물	현대	마이티냉동탑차	HD35-14RF0-LHFcT5	46,470
17071	화물	현대	마이티냉동탑차	HD35-15RF0-LHFcT5	46,470
17072	화물	현대	마이티냉동탑차	HDN20-14RF0-LHFaM5	38,430
17073	화물	현대	마이티냉동탑차	HDN20-17RF0-LHAaM5	44,090
17074	화물	현대	마이티냉동탑차	QT25RF-19MHM0-FaT5	54,410
17075	화물	현대	마이티냉동탑차	QT25-15RF0-LHFaD	52,040
17076	화물	현대	마이티냉동탑차	QT25-15RF0-LLFaD	52,270

연번	차종	제 작 사	차 명	형 식	기준가격
17077	화물	현대	마이티냉동탑차	QT25-16RF0-LHFaD	51,520
17078	화물	현대	마이티냉동탑차	QT25-16RF0-LLFaD	52,530
17079	화물	현대	마이티냉동탑차	QT25-17RF0-LHFaD	50,570
17080	화물	현대	마이티냉동탑차	QT25-17RF0-LLFaD	52,480
17081	화물	현대	마이티냉동탑차	QT25-18RF0-LHFaD	53,190
17082	화물	현대	마이티냉동탑차	QT25S-15RF0-LHFaD	52,780
17083	화물	현대	마이티냉동탑차	QT25S-16RF0-LHFaD	53,270
17084	화물	현대	마이티냉동탑차	QT25S-17RF0-LHFaD	53,200
17085	화물	현대	마이티냉동탑차	QT25S-18RF0-LHFaD	53,550
17086	화물	현대	마이티냉동탑차	QT3,5RFS-19LHM0-FaT5	56,320
17087	화물	현대	마이티냉동탑차	QT35-15RF0-LHFaD	54,640
17088	화물	현대	마이티냉동탑차	QT35-16RF0-LHFaD	54,700
17089	화물	현대	마이티냉동탑차	QT35-17RF0-LHFaD	50,620
17090	화물	현대	마이티냉동탑차	QT35-18RF0-LHFaD	55,460
17091	화물	현대	마이티냉동탑파워게이트	HD25S-10FP0-LHFbF	43,110
17092	화물	현대	마이티냉동탑파워게이트	HD25S-12FP0-LHFbT5	46,600
17093	화물	현대	마이티냉동탑파워게이트	HD25S-8FP0-LHFbF	42,460
17094	화물	현대	마이티냉동탑파워게이트	HD25S-9FP0-LHFbF	43,030
17095	화물	현대	마이티냉동탑파워게이트	HD25S-E11FP0-LHFbT5	46,060
17096	화물	현대	마이티냉동탑파워게이트	HD35-10FP0-LHFbF	45,720
17097	화물	현대	마이티냉동탑파워게이트	HD35-12FP0-LHFbT5	48,600
17098	화물	현대	마이티냉동탑파워게이트	HD35-8FP0-LHFbF	45,580
17099	화물	현대	마이티냉동탑파워게이트	HD35-9FP0-LHFbF	45,310
17100	화물	현대	마이티냉동탑파워게이트	HD35-E11FP0-LHFbT5	48,650
17101	화물	현대	마이티냉장냉동겸용차	HD25S-12DF1-LHFbT5	48,700
17102	화물	현대	마이티냉장냉동겸용차	HD25S-14DF0-LHFcT5	50,020
17103	화물	현대	마이티냉장냉동겸용차	QT25S-15DF0-LHFaD	56,780
17104	화물	현대	마이티냉장냉동겸용차	QT25S-16DF0-LHFaD	57,280
17105	화물	현대	마이티냉장냉동겸용차	QT25S-17DF0-LHFaD	56,810
17106	화물	현대	마이티냉장냉동겸용차	QT25S-17DF1-LHFaD	56,810
17107	화물	현대	마이티냉장냉동겸용차	QT25S-18DF0-LHFaD	58,100
17108	화물	현대	마이티냉장차	HDN20-8RF1-LLFaF	31,380
17109	화물	현대	마이티냉장차	HDN20-8RF2-LLFaF	27,480
17110	화물	현대	마이티단축	HD250-21	10,490
17111	화물	현대	마이티덤핑식압착진개	HD2,5N-18RP0-SH-AaM5	54,040
17112	화물	현대	마이티덤핑식압착진개	HDN25-12RP0-SHFaM5	45,590
17113	화물	현대	마이티덤핑식압착진개	HDN25-13RP0-SHFaM5	45,400
17114	화물	현대	마이티덤핑식압착진개	HDN25-16RP0-SHAaM5	53,180
17115	화물	현대	마이티덤핑식압착진개	HDN25-17RP0-SHAaM5	53,180
17116	화물	현대	마이티로우데크	HD250-23	10,770
17117	화물	현대	마이티로우데크	HD250-27	10,670
17118	화물	현대	마이티로우데크내장탑차	HD250-23-DV	16,470
17119	화물	현대	마이티버콕로리	HD35-7VL0-SHW	33,340
17120	화물	현대	마이티버콕로리	HD35-8VL0-SHFbF	39,180
17121	화물	현대	마이티버콕로리	HDN25-8VL0-SHFaF	32,630
17122	화물	현대	마이티버콕로리	HDN25-9VL0-SHFaF	33,160
17123	화물	현대	마이티보냉차	HD25S-5IN1-LHW	27,670
17124	화물	현대	마이티보냉차	HD25S-7IN1-LHW	31,530
17125	화물	현대	마이티보냉탑차	HD250-20-I1	15,270
17126	화물	현대	마이티보틀캐리어	HD35-8BC0-LHFbF	39,540
17127	특수	현대	마이티슈퍼렉터트럭	HD25S-7WR2-LHW	40,030
17128	특수	현대	마이티슈퍼렉터트럭	HD25S-8WR0-LHFbF	45,350
17129	화물	현대	마이티암롤	HD2,5N-18AR0-SH-AaM5	48,770
17130	화물	현대	마이티암롤	HDN25-10AR0-SHFaF	36,920
17131	화물	현대	마이티암롤	HDN25-12AR0-SHFaM5	39,400
17132	화물	현대	마이티암롤	HDN25-13AR0-SHFaM5	39,390

연번	차종	제 작 사	차 명	형 식	기준가격
17133	화물	현대	마이티암롤	HDN25-14AR0-SHFaM5	40,870
17134	화물	현대	마이티암롤	HDN25-16AR0SHAaM5	48,650
17135	화물	현대	마이티암롤	HDN25-17AR0-SHAaM5	48,770
17136	화물	현대	마이티암롤	HDN25-7AR0-SHW	30,630
17137	화물	현대	마이티암롤	HDN25-8AR0-SHFaF	35,130
17138	화물	현대	마이티암롤	HDN25-9AR0-SHFaF	36,390
17139	화물	현대	마이티암롤	HDN25-E11AR0-SHFaM5	37,800
17140	화물	현대	마이티압착진개차	HDN25-10RP1-SHFaF	42,830
17141	화물	현대	마이티압착진개차	HDN25-9RP0-SHFaF	43,600
17142	화물	현대	마이티압착진개차	HDN25-E11RP0-SHFaM5	45,540
17143	화물	현대	마이티왕바디	HD35-10WB0-LHFbF	42,850
17144	화물	현대	마이티왕바디	HD35-12WB0-LHFbT5	45,200
17145	화물	현대	마이티왕바디	HD35-13WB0-LHFbT5	45,230
17146	화물	현대	마이티왕바디	HD35-14WB0-LHFcT5	46,420
17147	화물	현대	마이티왕바디	HD35-15WB0-LHFcT5	46,420
17148	화물	현대	마이티왕바디	HD35-4WB2-LHA	27,550
17149	화물	현대	마이티왕바디	HD35-5WB2-LHW	31,070
17150	화물	현대	마이티왕바디	HD35-7WB0-LHW	36,080
17151	화물	현대	마이티왕바디	HD35-8WB0-LHFbF	41,650
17152	화물	현대	마이티왕바디	HD35-9WB0-LHFbF	42,710
17153	화물	현대	마이티왕바디	HD35-E11WB0-LHFbT5	45,190
17154	화물	현대	마이티왕바디	HD35S-12WB0-LHFbT6	46,500
17155	화물	현대	마이티왕바디	HD35S-13WB0-LHFbT6	46,430
17156	화물	현대	마이티왕바디	HD35S-14WB0-LHFcT6	47,680
17157	화물	현대	마이티왕바디	HD35S-15WB0-LHFcT6	47,650
17158	화물	현대	마이티왕바디	QT3,5WB-19LHM0-FaT5	58,100
17159	화물	현대	마이티왕바디	QT3,5WS-19LHM0-FaT5	55,910
17160	화물	현대	마이티왕바디	QT3,6WB-19LHK0-FaT6-W	60,540
17161	화물	현대	마이티왕바디	QT3,6WB-19LHM0-FaT5-W	59,450
17162	화물	현대	마이티왕바디	QT35-15WB0-LHFaD	54,320
17163	화물	현대	마이티왕바디	QT35-16WB0-LHFaD	54,310
17164	화물	현대	마이티왕바디	QT35-17WB0-LHFaD	54,300
17165	화물	현대	마이티왕바디	QT35-17WB1-LHFaD	54,830
17166	화물	현대	마이티왕바디	QT35-18WB-LHFaD	55,460
17167	화물	현대	마이티왕바디	QT35S-15WB1-LHFaD	56,430
17168	화물	현대	마이티왕바디	QT35S-16WB0-LHFaD	56,460
17169	화물	현대	마이티왕바디	QT35S-17WB0-LHFaD	54,390
17170	화물	현대	마이티왕바디	QT35S-18WB0-LHFaD	57,640
17171	화물	현대	마이티왕바디	QT35S-18WB1-LHFaD-W	58,840
17172	특수	현대	마이티이동세탁차	HD25S-10WT0-LHFbF	135,500
17173	특수	현대	마이티이동세탁차	HD25S-7WT0-LHW	123,050
17174	특수	현대	마이티이동세탁차	HD25S-9WT0-LHFbF	135,520
17175	특수	현대	마이티이동세탁차	HD25S-E11WT0-LHFbT5	137,770
17176	화물	현대	마이티이동주유차	HD2,5N-18HL0-SH-AaM5	48,770
17177	화물	현대	마이티이동주유차	HD2,5N-19HL0-SH-AaM5	49,590
17178	화물	현대	마이티이동주유차	HDN25-10HL0-SHFaF	39,610
17179	화물	현대	마이티이동주유차	HDN25-12HL1-SHFaM5	42,500
17180	화물	현대	마이티이동주유차	HDN25-13HL0-SHFaM5	42,420
17181	화물	현대	마이티이동주유차	HDN25-14HL0-SHFaM5	42,420
17182	화물	현대	마이티이동주유차	HDN25-15HL0-SHAaM5	48,920
17183	화물	현대	마이티이동주유차	HDN25-15HL0-SHFaM5	42,360
17184	화물	현대	마이티이동주유차	HDN25-16HL0-SHAaM5	48,810
17185	화물	현대	마이티이동주유차	HDN25-17HL0-SHAaM5	48,800
17186	화물	현대	마이티이동주유차	HDN25-7HL0-SHW	32,330
17187	화물	현대	마이티이동주유차	HDN25-8HL0-SHFaF	37,470
17188	화물	현대	마이티이동주유차	HDN25-9HL0-SHFaF	38,690

연번	차종	제 작 사	차 명	형 식	기준가격
17189	화물	현대	마이티이동주유차	HDN25-E11HLO-SHFaM5	42,150
17190	화물	현대	마이티장축	HD250-20	8,300
17191	화물	현대	마이티장축	HD250-33	11,300
17192	화물	현대	마이티저상	HD2.5CS-LLA	18,420
17193	화물	현대	마이티진개덤프	HDN25-13GD0-FaT5	35,700
17194	화물	현대	마이티진개덤프	HDN25-6GD0-DHW	23,410
17195	화물	현대	마이티진개덤프(N)	HD2.5GDN-16M-AaM5	42,840
17196	화물	현대	마이티진개덤프(N)	HD2.5GDN-16M-AaM51	42,180
17197	화물	현대	마이티진개덤프(N)	HD2.5GDN-17M-AaM5	42,100
17198	화물	현대	마이티진개덤프(N)	HD2.5GDN-18M-AaM5	43,040
17199	화물	현대	마이티진개덤프(N)	HDN25-10GD1-DHFa	32,410
17200	화물	현대	마이티진개덤프(N)	HDN25-12GD0-FaT5	35,500
17201	화물	현대	마이티진개덤프(N)	HDN25-14GD0-FaT5	36,800
17202	화물	현대	마이티진개덤프(N)	HDN25-7GD0-DHW	25,290
17203	화물	현대	마이티진개덤프(N)	HDN25-8GD0-DHFa	30,240
17204	화물	현대	마이티진개덤프(N)	HDN25-9GD0-DHFa	30,910
17205	화물	현대	마이티진개덤프(N)	HDN25-9GD1-DHFa	31,440
17206	화물	현대	마이티진개덤프(N)	HDN25-E11GD0-FaT5	34,460
17207	화물	현대	마이티초장축왕바디	QT3.6WB-18ELHK0-FaT61-W	67,270
17208	화물	현대	마이티큐티	HA731C	26,250
17209	화물	현대	마이티큐티	HAU2-14	26,010
17210	화물	현대	마이티큐티	HD2.5CN-10LHFaT-W	26,260
17211	화물	현대	마이티큐티	HD2.5CN-10LLFaT-W	26,810
17212	화물	현대	마이티큐티	HD2.5CN-10SHFaT	27,020
17213	화물	현대	마이티큐티	HD2.5CN-12LHFaM5-W	29,400
17214	화물	현대	마이티큐티	HD2.5CN-12LLFaM5-W	28,600
17215	화물	현대	마이티큐티	HD2.5CN-12SHFaM5	29,100
17216	화물	현대	마이티큐티	HD2.5CN-13LHFaM5-W	29,170
17217	화물	현대	마이티큐티	HD2.5CN-13LLFaM5-W	29,870
17218	화물	현대	마이티큐티	HD2.5CN-13SHFaM5	28,330
17219	화물	현대	마이티큐티	HD2.5CN-14LHFaM5-W	29,780
17220	화물	현대	마이티큐티	HD2.5CN-14LLFaM5-W	28,550
17221	화물	현대	마이티큐티	HD2.5CN-14SHFaM5	28,330
17222	화물	현대	마이티큐티	HD2.5CN-15LH-AaM5-W	35,440
17223	화물	현대	마이티큐티	HD2.5CN-15LHFaM5-W	29,760
17224	화물	현대	마이티큐티	HD2.5CN-15LL-AaM5-W	34,390
17225	화물	현대	마이티큐티	HD2.5CN-15LLFaM5-W	29,870
17226	화물	현대	마이티큐티	HD2.5CN-15SHFaM5	28,330
17227	화물	현대	마이티큐티	HD2.5CN-16LH-AaM5-W	35,440
17228	화물	현대	마이티큐티	HD2.5CN-16LL-AaM5-W	36,200
17229	화물	현대	마이티큐티	HD2.5CN-16SH-AaM5	34,460
17230	화물	현대	마이티큐티	HD2.5CN-17LH-AaM5-W	33,470
17231	화물	현대	마이티큐티	HD2.5CN-17LL-AaM5-W	36,600
17232	화물	현대	마이티큐티	HD2.5CN-17SH-AaM5	34,700
17233	화물	현대	마이티큐티	HD2.5CN-18LH-AaM5-W	34,820
17234	화물	현대	마이티큐티	HD2.5CN-18LL-AaM5-W	34,910
17235	화물	현대	마이티큐티	HD2.5CN-19LH-AaM5-W	36,870
17236	화물	현대	마이티큐티	HD2.5CN-19LL-AaM5-W	35,640
17237	화물	현대	마이티큐티	HD2.5CN-5LLW-W	18,830
17238	화물	현대	마이티큐티	HD2.5CN-7LHW-W	21,380
17239	화물	현대	마이티큐티	HD2.5CN-7LLW-W	21,440
17240	화물	현대	마이티큐티	HD2.5CN-7SHW	21,320
17241	화물	현대	마이티큐티	HD2.5CN-8LHFaF-W	26,250
17242	화물	현대	마이티큐티	HD2.5CN-8LHFaF-W1	24,780
17243	화물	현대	마이티큐티	HD2.5CN-8LLFaF-W	25,910
17244	화물	현대	마이티큐티	HD2.5CN-8SHFaF	25,860

연번	차종	제 작 사	차 명	형 식	기준가격
17245	화물	현대	마이티큐티	HD2_5CN-9LHFaF-W	25,280
17246	화물	현대	마이티큐티	HD2_5CN-9LHFaT-W	26,490
17247	화물	현대	마이티큐티	HD2_5CN-9LLFaF-W	26,530
17248	화물	현대	마이티큐티	HD2_5CN-9LLFaT-W	25,250
17249	화물	현대	마이티큐티	HD2_5CN-9SHFaF	25,030
17250	화물	현대	마이티큐티	HD2_5CN-9SHFaT	26,420
17251	화물	현대	마이티큐티	HD2_5CN-E11LHFaM5-W	29,450
17252	화물	현대	마이티큐티	HD2_5CN-E11LLFaM5-W	29,040
17253	화물	현대	마이티큐티	HD2_5CN-E11SHFaM5	28,970
17254	화물	현대	마이티큐티	HD2CN-10LHFaT	26,930
17255	화물	현대	마이티큐티	HD2CN-10LLFaT	25,430
17256	화물	현대	마이티큐티	HD2CN-10SHFaT	26,650
17257	화물	현대	마이티큐티	HD2CN-12LHFaM5	29,400
17258	화물	현대	마이티큐티	HD2CN-12LLFaM5	28,200
17259	화물	현대	마이티큐티	HD2CN-12SHFaM5	28,000
17260	화물	현대	마이티큐티	HD2CN-13LHFaM5	28,050
17261	화물	현대	마이티큐티	HD2CN-13LLFaM5	27,690
17262	화물	현대	마이티큐티	HD2CN-13SHFaM5	29,240
17263	화물	현대	마이티큐티	HD2CN-14LHFaM5	29,370
17264	화물	현대	마이티큐티	HD2CN-14LLFaM5	27,710
17265	화물	현대	마이티큐티	HD2CN-14SHFaM5	29,240
17266	화물	현대	마이티큐티	HD2CN-15LHFaM5	29,370
17267	화물	현대	마이티큐티	HD2CN-15LL-AaM5	35,770
17268	화물	현대	마이티큐티	HD2CN-15LLFaM5	29,470
17269	화물	현대	마이티큐티	HD2CN-15SHFaM5	29,260
17270	화물	현대	마이티큐티	HD2CN-16LH-AaM5	34,470
17271	화물	현대	마이티큐티	HD2CN-16LL-AaM5	35,820
17272	화물	현대	마이티큐티	HD2CN-17LH-AaM5	34,870
17273	화물	현대	마이티큐티	HD2CN-17LL-AaM5	34,500
17274	화물	현대	마이티큐티	HD2CN-17SH-AaM5	34,870
17275	화물	현대	마이티큐티	HD2CN-18LH-AaM5	35,730
17276	화물	현대	마이티큐티	HD2CN-18LL-AaM5	35,820
17277	화물	현대	마이티큐티	HD2CN-19LH-AaM5	36,460
17278	화물	현대	마이티큐티	HD2CN-5LLW	18,160
17279	화물	현대	마이티큐티	HD2CN-7LHW	20,950
17280	화물	현대	마이티큐티	HD2CN-7LLW	21,010
17281	화물	현대	마이티큐티	HD2CN-8LHFaF	25,670
17282	화물	현대	마이티큐티	HD2CN-8LLFaF	25,690
17283	화물	현대	마이티큐티	HD2CN-8SHFaF	24,360
17284	화물	현대	마이티큐티	HD2CN-9LHFaF	26,060
17285	화물	현대	마이티큐티	HD2CN-9LHFaT	24,720
17286	화물	현대	마이티큐티	HD2CN-9LLFaF	24,510
17287	화물	현대	마이티큐티	HD2CN-9LLFaT	25,160
17288	화물	현대	마이티큐티	HD2CN-9SHFaF	25,690
17289	화물	현대	마이티큐티	HD2CN-E11LHFaM5	29,230
17290	화물	현대	마이티큐티	HD2CN-E11LLFaM5	29,340
17291	화물	현대	마이티큐티	HD2CN-E11SHFaM5	29,100
17292	화물	현대	마이티큐티	HR-J3SSS2GFKLMR4-1	26,070
17293	화물	현대	마이티하이내장차	HD35-12DR2-LHFbT5-H	41,700
17294	화물	현대	마이티하이내장차	HD35-14DR0-LHFcT5-H	42,930
17295	화물	현대	마이티하이내장차	HD35S-12DR2-LHFbT5-H	43,100
17296	화물	현대	마이티하이내장차	HD35S-13DR0-LHFbT5-H	43,100
17297	화물	현대	마이티하이내장차	HD35S-14DR0-LHFcT5-H	44,260
17298	화물	현대	마이티하이내장차	QT35-15DR0-LHFaD-H	50,680
17299	화물	현대	마이티하이내장차	QT35-17DR0-LHFaD-H	51,140
17300	화물	현대	마이티하이내장차	QT35S-15DR0-LHFaD-H	51,000

연번	차종	제 작 사	차 명	형 식	기준가격
17301	화물	현대	마이티하이내장차	QT35S-16DR0-LHFAD-H	51,070
17302	화물	현대	마이티하이내장차	QT35S-17DR0-LHFAD-H	51,500
17303	화물	현대	마이티하이내장차	QT35S-18DR0-LHFAD-H	52,280
17304	화물	현대	마이티하이내장차파워게이트	HD35S-14DP0-LHFCt5-H	47,230
17305	화물	현대	마이티하이내장차파워게이트	QT35S-15DP0-LHFAD-H	53,970
17306	화물	현대	마이티하이내장차파워게이트	QT35S-16DP0-LHFAD-H	53,990
17307	화물	현대	마이티하이내장차파워게이트	QT35S-17DP0-LHFAD-H	51,000
17308	화물	현대	마이티하이내장차파워게이트	QT35S-18DP1-LHFAD-H	52,280
17309	화물	현대	마이티하이내장탑	QT2.5DP-18LLM0-FaT5-H	52,400
17310	화물	현대	마이티하이내장탑차	HD25-12DR3-LHFbT5-H	40,100
17311	화물	현대	마이티하이내장탑차	HD25-12DR3-LLFbT5-H	40,100
17312	화물	현대	마이티하이내장탑차	HD25-14DR0-LHFcT5-H	41,170
17313	화물	현대	마이티하이내장탑차	HD25-14DR0-LLFcT5-H	41,240
17314	화물	현대	마이티하이내장탑차	HD25S-12DR3-LHFbT5-H	41,300
17315	화물	현대	마이티하이내장탑차	HD25S-12DR3-LLFbT5-H	41,400
17316	화물	현대	마이티하이내장탑차	HD25S-13DR0-LHFbT5-H	41,200
17317	화물	현대	마이티하이내장탑차	HD25S-13DR0-LLFbT5-H	41,320
17318	화물	현대	마이티하이내장탑차	HD25S-14DR0-LHFcT5-H	42,430
17319	화물	현대	마이티하이내장탑차	HD25S-14DR0-LLFcT5-H	42,520
17320	화물	현대	마이티하이내장탑차	HD25S-15DR0-LLFcT5-H	42,530
17321	화물	현대	마이티하이내장탑차	QT2.5DRH-19MLM0-FaT5	51,100
17322	화물	현대	마이티하이내장탑차	QT25-15DR0-LLFaD-H	47,250
17323	화물	현대	마이티하이내장탑차	QT25-16DR0-LLFaD-H	49,060
17324	화물	현대	마이티하이내장탑차	QT25-17DR0-LHFAD-H	48,430
17325	화물	현대	마이티하이내장탑차	QT25-17DR0-LLFaD-H	48,900
17326	화물	현대	마이티하이내장탑차	QT25S-15DR0-LHFAD-H	49,420
17327	화물	현대	마이티하이내장탑차	QT25S-15DR0-LLFaD-H	49,390
17328	화물	현대	마이티하이내장탑차	QT25S-16DR0-LHFAD-H	49,330
17329	화물	현대	마이티하이내장탑차	QT25S-16DR0-LLFaD-H	49,430
17330	화물	현대	마이티하이내장탑차	QT25S-17DR0-LHFAD-H	49,780
17331	화물	현대	마이티하이내장탑차	QT25S-17DR0-LLFaD-H	49,870
17332	화물	현대	마이티하이내장탑차	QT25S-18DR0-LHFAD-H	50,550
17333	화물	현대	마이티하이내장탑차	QT25S-18DR0-LLFaD-H	50,640
17334	화물	현대	마이티하이내장탑차	QT3.5DH-19LHM0-FaT5	52,730
17335	화물	현대	마이티하이내장탑차파워게이트	HD25S-12DP1-LLFbT5-H	44,300
17336	화물	현대	마이티하이내장탑차파워게이트	HD25S-13DP0-LHFbT5-H	44,200
17337	화물	현대	마이티하이내장탑차파워게이트	HD25S-14DP0-LHFCt5-H	45,320
17338	화물	현대	마이티하이내장탑차파워게이트	HD25S-14DP0-LLFcT5-H	45,480
17339	화물	현대	마이티하이내장탑차파워게이트	QT25S-15DP0-LHFAD-H	52,350
17340	화물	현대	마이티하이내장탑차파워게이트	QT25S-15DP0-LLFaD-H	52,270
17341	화물	현대	마이티하이내장탑차파워게이트	QT25S-16DP0-LHFAD-H	52,300
17342	화물	현대	마이티하이내장탑차파워게이트	QT25S-16DP0-LLFaD-H	52,350
17343	화물	현대	마이티하이내장탑차파워게이트	QT25S-17DP0-LHFAD-H	49,270
17344	화물	현대	마이티하이내장탑차파워게이트	QT25S-17DP0-LLFaD-H	49,870
17345	화물	현대	마이티하이내장탑차파워게이트	QT25S-18DP0-LHFAD-H	50,550
17346	화물	현대	마이티하이내장탑차파워게이트	QT3.5DHP-19LHM0-FaT5	52,730
17347	화물	현대	마이티하이내장탑차파워게이트	QT35S-17DP1-LHFAD-H	51,500
17348	화물	현대	마이티하이냉동차	HD25-12RF2-LHFbT5-H	44,500
17349	화물	현대	마이티하이냉동차	HD25-12RF2-LLFbT5-H	44,500
17350	화물	현대	마이티하이냉동차	HD25-13RF0-LHFbT5-H	44,400
17351	화물	현대	마이티하이냉동차	HD25-14RF0-LHFcT5-H	45,690
17352	화물	현대	마이티하이냉동차	HD25-14RF0-LLFcT5-H	45,760
17353	화물	현대	마이티하이냉동차	HD25S-12RF2-LHFbT5-H	45,600
17354	화물	현대	마이티하이냉동차	HD25S-12RF2-LLFbT5-H	45,800
17355	화물	현대	마이티하이냉동차	HD25S-13RF0-LHFbT5-H	45,600
17356	화물	현대	마이티하이냉동차	HD25S-13RF0-LLFbT5-H	45,800

연번	차종	제 작 사	차 명	형 식	기준가격
17357	화물	현대	마이티하이냉동차	HD25S-14RF0-LHFcT5-H	46,980
17358	화물	현대	마이티하이냉동차	HD25S-14RF0-LLFbT5-H	47,030
17359	화물	현대	마이티하이냉동차	HD35-12RF1-LHFbT5-H	46,900
17360	화물	현대	마이티하이냉동차	HD35-13RF0-LHFbT5-H	46,800
17361	화물	현대	마이티하이냉동차	HD35-14RF0-LHFcT5-H	48,020
17362	화물	현대	마이티하이냉동차	HD35S-12RF1-LHFbT5-H	48,100
17363	화물	현대	마이티하이냉동차	HD35S-13RF0-LHFbT5-H	48,110
17364	화물	현대	마이티하이냉동차	HD35S-14RF0-LHFcT5-H	49,290
17365	화물	현대	마이티하이냉동차	HD35S-15RF0-LHFcT5-H	49,350
17366	화물	현대	마이티하이냉동차	QT25-15RF0-LHFaD-H	53,270
17367	화물	현대	마이티하이냉동차	QT25-17RF0-LHFaD-H	54,240
17368	화물	현대	마이티하이냉동차	QT25S-15RF0-LHFaD-H	54,110
17369	화물	현대	마이티하이냉동차	QT25S-15RF0-LLFaD-H	54,130
17370	화물	현대	마이티하이냉동차	QT25S-16RF0-LHFaD-H	54,100
17371	화물	현대	마이티하이냉동차	QT25S-16RF0-LLFaD-H	54,240
17372	화물	현대	마이티하이냉동차	QT25S-17RF0-LHFaD-H	54,140
17373	화물	현대	마이티하이냉동차	QT25S-17RF0-LLFaD-H	52,700
17374	화물	현대	마이티하이냉동차	QT25S-18RF0-LHFaD-H	54,910
17375	화물	현대	마이티하이냉동차	QT25S-18RF0-LLFaD-H	55,000
17376	화물	현대	마이티하이냉동차	QT35-15RF0-LHFaD-H	56,150
17377	화물	현대	마이티하이냉동차	QT35-17RF0-LHFaD-H	56,140
17378	화물	현대	마이티하이냉동차	QT35-18RF0-LHFaD-H	56,910
17379	화물	현대	마이티하이냉동차	QT35S-15RF0-LHFaD-H	56,490
17380	화물	현대	마이티하이냉동차	QT35S-16RF0-LHFaD-H	56,600
17381	화물	현대	마이티하이냉동차	QT35S-17RF0-LHFaD-H	57,000
17382	화물	현대	마이티하이냉동차	QT35S-18RF0-LHFaD-H	57,280
17383	화물	현대	마이티하이냉동차파워게이트	HD25S-12RP1-LLFbT5-H	48,800
17384	화물	현대	마이티하이냉동차파워게이트	HD25S-14RP0-LLFbT5-H	49,990
17385	화물	현대	마이티하이냉동차파워게이트	HD35S-12RP0-LHFbT5-H	51,100
17386	화물	현대	마이티하이냉동차파워게이트	HD35S-13RP0-LHFbT5-H	51,150
17387	화물	현대	마이티하이냉동차파워게이트	HD35S-14RP0-LHFcT5-H	52,250
17388	화물	현대	마이티하이냉동차파워게이트	QT35S-15RP0-LHFaD-H	59,420
17389	화물	현대	마이티하이냉동차파워게이트	QT35S-16RP0-LHFaD-H	56,000
17390	화물	현대	마이티하이냉동차파워게이트	QT35S-17RP0-LHFaD-H	56,500
17391	화물	현대	마이티하이냉동차파워게이트	QT35S-18RP0-LHFaD-H	57,280
17392	화물	현대	마이티하이냉동탑차	QT2,5RFH-19MHM0-FaT5	55,780
17393	화물	현대	마이티하이냉동탑차	QT2,5RH-19MLM0-FaT5	55,870
17394	화물	현대	마이티하이냉동탑차	QT3,5RHS-19LHM0-FaT5	57,780
17395	화물	현대	마이티할어차	HD25S-10FS0-LHFbF	40,890
17396	화물	현대	마이티할어차	HD25S-12FS0-LHFbT5	43,400
17397	화물	현대	마이티할어차	HD25S-13FS0-LHFbT5	43,270
17398	화물	현대	마이티할어차	HD25S-14FS0-LHFcT5	44,950
17399	화물	현대	마이티할어차	HD25S-15FS0-LHFcT5	44,950
17400	화물	현대	마이티할어차	HD25S-8FS0-LHFbF	39,540
17401	화물	현대	마이티할어차	HD25S-9FS0-LHFbF	40,510
17402	화물	현대	마이티할어차	HD25S-9FS1-LHFbF	40,670
17403	화물	현대	마이티할어차	HD25S-E11FS0-LHFbT5	43,300
17404	화물	현대	마이티할어차	QT2,5FS-19MHM1-FaT5	59,100
17405	화물	현대	마이티할어차	QT25S-15FS0-LHFaDM	57,540
17406	화물	현대	마이티할어차	QT25S-16FS0-LHFaDM	57,720
17407	화물	현대	마이티할어차	QT25S-17FS0-LHFaDM	57,720
17408	화물	현대	마이티할어차	QT25S-17FS1-LHFaDM	57,720
17409	화물	현대	마이티할어차	QT25S-18FS0-LHFaDM	59,000
17410	화물	현대	메가트럭	AM418C-B	46,780
17411	화물	현대	메가트럭	C6CHF1	45,460
17412	화물	현대	메가트럭	CW2,5CS-LHL	44,370

연번	차종	제 작 사	차 명	형 식	기준가격
17413	화물	현대	메가트럭	CW3,5CP-LHL	45,690
17414	화물	현대	메가트럭	E6700-A	45,730
17415	화물	현대	메가트럭	E6700-B	44,840
17416	화물	현대	메가트럭	E6700-C	42,360
17417	화물	현대	메가트럭	E6700-D	46,640
17418	화물	현대	메가트럭	EY4,5CT-EK	44,850
17419	화물	현대	메가트럭	EY4,5CT-EKA	48,160
17420	화물	현대	메가트럭	HAU2-14	46,930
17421	화물	현대	메가트럭	HAU2BL-14	45,910
17422	화물	현대	메가트럭	HAU2BL-3	45,100
17423	화물	현대	메가트럭	HAUTSRLM-1-E	42,770
17424	화물	현대	메가트럭	HD045-4FS5-EHK	46,780
17425	화물	현대	메가트럭	HD050-FSO-EHK	44,190
17426	화물	현대	메가트럭	HD15CM	45,640
17427	화물	현대	메가트럭	HD2,5CN-8LHFaF-W	45,840
17428	화물	현대	메가트럭	HD2,5CN-LLL	48,100
17429	화물	현대	메가트럭	HD2,5CP-5LHW-W	46,580
17430	화물	현대	메가트럭	HD2,5CP-LHA1	45,550
17431	화물	현대	메가트럭	HD2,5CP-LLA	47,050
17432	화물	현대	메가트럭	HD2,5CS-LHF	46,890
17433	화물	현대	메가트럭	HD250-20	42,300
17434	화물	현대	메가트럭	HD250-23	45,690
17435	화물	현대	메가트럭	HD250-30	45,460
17436	화물	현대	메가트럭	HD3,5CP-5LHW	38,460
17437	화물	현대	메가트럭	HD3,5CP-LHA	45,910
17438	화물	현대	메가트럭	HD3,5CP-LHA1	44,400
17439	화물	현대	메가트럭	HD3,5CS-LHA	48,050
17440	화물	현대	메가트럭	HD3,5CS-LHA1	47,630
17441	화물	현대	메가트럭	HD3,5CS-LHE	45,100
17442	화물	현대	메가트럭	HD4,5CM	48,080
17443	화물	현대	메가트럭	HD4,5CM-14	47,880
17444	화물	현대	메가트럭	HD4,5CM-15	45,140
17445	화물	현대	메가트럭	HD4,5CM-16	44,870
17446	화물	현대	메가트럭	HD4,5CM-17	44,640
17447	화물	현대	메가트럭	HD4,5CM-2	45,840
17448	화물	현대	메가트럭	HD4,5CM-8	44,730
17449	화물	현대	메가트럭	HD4,5CM-9	42,300
17450	화물	현대	메가트럭	HD4,5CT-10EGd-TEL	44,280
17451	화물	현대	메가트럭	HD4,5CT-10EGd-TEM	46,660
17452	화물	현대	메가트럭	HD4,5CT-10EPGd-TE	47,750
17453	화물	현대	메가트럭	HD4,5CT-10EUGd-A1	53,990
17454	화물	현대	메가트럭	HD4,5CT-10EUGd-TP	48,950
17455	화물	현대	메가트럭	HD4,5CT-10EUGd-TP1	49,010
17456	화물	현대	메가트럭	HD4,5CT-10LGd-AM	50,370
17457	화물	현대	메가트럭	HD4,5CT-10LGd-TEL	43,760
17458	화물	현대	메가트럭	HD4,5CT-10LGd-TEM	45,700
17459	화물	현대	메가트럭	HD4,5CT-10NEGd-TEM	46,180
17460	화물	현대	메가트럭	HD4,5CT-10NLGd-TE	45,110
17461	화물	현대	메가트럭	HD4,5CT1-10NSGd-TE	43,800
17462	화물	현대	메가트럭	HD4,5CT1-12NSGc-TE	46,800
17463	화물	현대	메가트럭	HD4,5CT1-13NSGd-TE	47,400
17464	화물	현대	메가트럭	HD4,5CT1-14NSGd-TE	48,720
17465	화물	현대	메가트럭	HD4,5CT1-15NSGb-T6E	56,200
17466	화물	현대	메가트럭	HD4,5CT1-15NSGd-TE	47,480
17467	화물	현대	메가트럭	HD4,5CT1-16NSGb-T6E	55,090
17468	화물	현대	메가트럭	HD4,5CT1-17NSGb-T6E	56,340



연번	차종	제 작 사	차 명	형 식	기준가격
17469	화물	현대	메가트럭	HD4,5CT1-17NSGb-T6E1	58,010
17470	화물	현대	메가트럭	HD4,5CT1-17NSGb-T6E2	55,980
17471	화물	현대	메가트럭	HD4,5CT1-18NSGb-T6E	58,420
17472	화물	현대	메가트럭	HD4,5CT-12EGb-A	54,500
17473	화물	현대	메가트럭	HD4,5CT-12EGc-TE	49,400
17474	화물	현대	메가트럭	HD4,5CT-12EPGc-TE	50,470
17475	화물	현대	메가트럭	HD4,5CT-12EUGb-A	57,190
17476	화물	현대	메가트럭	HD4,5CT-12EUGc-TP	55,500
17477	화물	현대	메가트럭	HD4,5CT-12LGc-TEM	48,360
17478	화물	현대	메가트럭	HD4,5CT-12NEGb-A	42,020
17479	화물	현대	메가트럭	HD4,5CT-12NEGc-TE	49,230
17480	화물	현대	메가트럭	HD4,5CT-12NLGc-TEM	47,060
17481	화물	현대	메가트럭	HD4,5CT-13EGb-A	56,000
17482	화물	현대	메가트럭	HD4,5CT-13EGd-TE	49,820
17483	화물	현대	메가트럭	HD4,5CT-13EPGd-TE	51,950
17484	화물	현대	메가트럭	HD4,5CT-13EUGb-A	58,300
17485	화물	현대	메가트럭	HD4,5CT-13EUGd-TP	53,130
17486	화물	현대	메가트럭	HD4,5CT-13LGd-TEM	48,400
17487	화물	현대	메가트럭	HD4,5CT-13NEGb-A	42,100
17488	화물	현대	메가트럭	HD4,5CT-13NEGd-TE	50,100
17489	화물	현대	메가트럭	HD4,5CT-13NLGd-TEM	49,770
17490	화물	현대	메가트럭	HD4,5CT-14EGb-A	57,310
17491	화물	현대	메가트럭	HD4,5CT-14EGd-TE	49,850
17492	화물	현대	메가트럭	HD4,5CT-14EPGd-TE	53,180
17493	화물	현대	메가트럭	HD4,5CT-14EUGb-A	59,370
17494	화물	현대	메가트럭	HD4,5CT-14EUGd-TP	52,180
17495	화물	현대	메가트럭	HD4,5CT-14LGd-TEM	51,460
17496	화물	현대	메가트럭	HD4,5CT-14NEGb-A	41,870
17497	화물	현대	메가트럭	HD4,5CT-14NEGd-TE	49,440
17498	화물	현대	메가트럭	HD4,5CT-14NLGd-TEM	48,000
17499	화물	현대	메가트럭	HD4,5CT-15EGb-A	57,730
17500	화물	현대	메가트럭	HD4,5CT-15EGb-A1	57,660
17501	화물	현대	메가트럭	HD4,5CT-15EGb-A6	64,290
17502	화물	현대	메가트럭	HD4,5CT-15EGb-T6E	59,700
17503	화물	현대	메가트럭	HD4,5CT-15EGd-TE	52,410
17504	화물	현대	메가트럭	HD4,5CT-15EGd-TE1	50,680
17505	화물	현대	메가트럭	HD4,5CT-15EPGb-T6E	60,440
17506	화물	현대	메가트럭	HD4,5CT-15EPGd-TE	51,480
17507	화물	현대	메가트럭	HD4,5CT-15EUGb-A	60,050
17508	화물	현대	메가트럭	HD4,5CT-15EUGb-A6	64,680
17509	화물	현대	메가트럭	HD4,5CT-15EUGb-T6P	62,000
17510	화물	현대	메가트럭	HD4,5CT-15EUGd-TP	55,020
17511	화물	현대	메가트럭	HD4,5CT-15LGb-T6E	56,720
17512	화물	현대	메가트럭	HD4,5CT-15LGd-TEM	49,880
17513	화물	현대	메가트럭	HD4,5CT-15LGd-TEM1	49,870
17514	화물	현대	메가트럭	HD4,5CT-15NEGb-A1	41,440
17515	화물	현대	메가트럭	HD4,5CT-15NEGb-T6E	59,000
17516	화물	현대	메가트럭	HD4,5CT-15NEGd-TE	52,000
17517	화물	현대	메가트럭	HD4,5CT-15NEGd-TE1	52,370
17518	화물	현대	메가트럭	HD4,5CT-15NLGb-T6E	56,540
17519	화물	현대	메가트럭	HD4,5CT-15NLGd-TEL1	50,340
17520	화물	현대	메가트럭	HD4,5CT-15NLGd-TEM	49,540
17521	화물	현대	메가트럭	HD4,5CT-15NLGd-TEM1	49,530
17522	화물	현대	메가트럭	HD4,5CT-16EGb-A6	63,210
17523	화물	현대	메가트럭	HD4,5CT-16EGb-T6E	59,580
17524	화물	현대	메가트럭	HD4,5CT-16EPGb-T6E	60,840

연번	차종	제 작 사	차 명	형 식	기준가격
17525	화물	현대	메가트럭	HD4,5CT-16EUGb-A6	67,010
17526	화물	현대	메가트럭	HD4,5CT-16EUGb-T6P	61,100
17527	화물	현대	메가트럭	HD4,5CT-16LGb-T6E	58,700
17528	화물	현대	메가트럭	HD4,5CT-16NEGb-T6E	56,920
17529	화물	현대	메가트럭	HD4,5CT-16NLGb-T6E	58,540
17530	화물	현대	메가트럭	HD4,5CT-17EGb-A61	65,830
17531	화물	현대	메가트럭	HD4,5CT-17EGb-T6E	60,420
17532	화물	현대	메가트럭	HD4,5CT-17EGb-T6E1	61,650
17533	화물	현대	메가트럭	HD4,5CT-17EPGb-T6E	61,700
17534	화물	현대	메가트럭	HD4,5CT-17EPGb-T6E1	62,900
17535	화물	현대	메가트럭	HD4,5CT-17EUGb-A61	69,130
17536	화물	현대	메가트럭	HD4,5CT-17EUGb-A62	69,090
17537	화물	현대	메가트럭	HD4,5CT-17EUGb-T6P	62,400
17538	화물	현대	메가트럭	HD4,5CT-17EUGb-T6P1	63,600
17539	화물	현대	메가트럭	HD4,5CT-17EUGb-T6P2	64,000
17540	화물	현대	메가트럭	HD4,5CT-17EUPGb-T6P	62,060
17541	화물	현대	메가트럭	HD4,5CT-17EUPGb-T6P1	63,100
17542	화물	현대	메가트럭	HD4,5CT-17LGb-T6E	61,160
17543	화물	현대	메가트럭	HD4,5CT-17LGb-T6E1	58,740
17544	화물	현대	메가트럭	HD4,5CT-17NEGb-A61	65,830
17545	화물	현대	메가트럭	HD4,5CT-17NEGb-T6E	59,600
17546	화물	현대	메가트럭	HD4,5CT-17NEGb-T6E1	59,020
17547	화물	현대	메가트럭	HD4,5CT-17NLGb-T6E	56,090
17548	화물	현대	메가트럭	HD4,5CT-17NLGb-T6E1	58,500
17549	화물	현대	메가트럭	HD4,5CT1-7NSB	35,670
17550	화물	현대	메가트럭	HD4,5CT-18EGb-A6	66,240
17551	화물	현대	메가트럭	HD4,5CT-18EGb-T6E	59,240
17552	화물	현대	메가트럭	HD4,5CT-18EPGb-A6	67,700
17553	화물	현대	메가트럭	HD4,5CT-18EPGb-T6E	60,700
17554	화물	현대	메가트럭	HD4,5CT-18EUGb-A6	68,880
17555	화물	현대	메가트럭	HD4,5CT-18EUGb-T6P	61,880
17556	화물	현대	메가트럭	HD4,5CT-18LGbH-T6	63,970
17557	화물	현대	메가트럭	HD4,5CT-18LGb-T6E	58,790
17558	화물	현대	메가트럭	HD4,5CT-18NEGb-A6	66,240
17559	화물	현대	메가트럭	HD4,5CT-18NEGb-T6E	59,240
17560	화물	현대	메가트럭	HD4,5CT-18NLGb-T6E	58,790
17561	화물	현대	메가트럭	HD4,5CT1-8NSGd-Z	41,480
17562	화물	현대	메가트럭	HD4,5CT1-8NSGd-Z1	41,610
17563	화물	현대	메가트럭	HD4,5CT-19EGb-A6	66,240
17564	화물	현대	메가트럭	HD4,5CT-19EGb-T6	59,240
17565	화물	현대	메가트럭	HD4,5CT-19EPGb-A6	67,700
17566	화물	현대	메가트럭	HD4,5CT-19EPGb-T6	60,700
17567	화물	현대	메가트럭	HD4,5CT-19LGb-T6	60,790
17568	화물	현대	메가트럭	HD4,5CT-19NEGb-T6	59,240
17569	화물	현대	메가트럭	HD4,5CT-19NLGb-T6	58,790
17570	화물	현대	메가트럭	HD4,5CT1-9NSGd-ZE	42,540
17571	화물	현대	메가트럭	HD4,5CT-19UGb-A6	68,880
17572	화물	현대	메가트럭	HD4,5CT-19UGb-T6	61,880
17573	화물	현대	메가트럭	HD4,5CT1-E11NSGc-TE	45,210
17574	화물	현대	메가트럭	HD4,5CT-5EK	33,410
17575	화물	현대	메가트럭	HD4,5CT-5NEK	32,360
17576	화물	현대	메가트럭	HD4,5CT-5NLK	31,830
17577	화물	현대	메가트럭	HD4,5CT-6EB	37,150
17578	화물	현대	메가트럭	HD4,5CT-6EB1	37,160
17579	화물	현대	메가트럭	HD4,5CT-6EEB	38,230
17580	화물	현대	메가트럭	HD4,5CT-6EEB1	38,210

연번	차종	제 작 사	차 명	형 식	기준가격
17581	화물	현대	메가트럭	HD4,5CT-6EEB-A1	44,040
17582	화물	현대	메가트럭	HD4,5CT-6LB1	36,540
17583	화물	현대	메가트럭	HD4,5CT-6NEB	36,600
17584	화물	현대	메가트럭	HD4,5CT-6NEB1	36,590
17585	화물	현대	메가트럭	HD4,5CT-6NLB1	36,550
17586	화물	현대	메가트럭	HD4,5CT-7EB	38,340
17587	화물	현대	메가트럭	HD4,5CT-7EB-A	44,120
17588	화물	현대	메가트럭	HD4,5CT-7EEB	39,420
17589	화물	현대	메가트럭	HD4,5CT-7EUB	40,630
17590	화물	현대	메가트럭	HD4,5CT-7LB	37,770
17591	화물	현대	메가트럭	HD4,5CT-7NEB	37,320
17592	화물	현대	메가트럭	HD4,5CT-7NLB	36,080
17593	화물	현대	메가트럭	HD4,5CT-8EGd-Z	44,570
17594	화물	현대	메가트럭	HD4,5CT-8EGd-Z1	44,460
17595	화물	현대	메가트럭	HD4,5CT-8EPGc-A1	50,710
17596	화물	현대	메가트럭	HD4,5CT-8EPGd-Z	45,650
17597	화물	현대	메가트럭	HD4,5CT-8EPGd-Z1	45,500
17598	화물	현대	메가트럭	HD4,5CT-8EUGd-Z1	46,730
17599	화물	현대	메가트럭	HD4,5CT-8EUGd-Z2	46,710
17600	화물	현대	메가트럭	HD4,5CT-8LGc-A	48,980
17601	화물	현대	메가트럭	HD4,5CT-8LGd-Z	42,460
17602	화물	현대	메가트럭	HD4,5CT-8LGd-Z1	42,560
17603	화물	현대	메가트럭	HD4,5CT-8LGd-ZP1	42,440
17604	화물	현대	메가트럭	HD4,5CT-8NEGc-A	52,400
17605	화물	현대	메가트럭	HD4,5CT-8NEGd-Z	44,080
17606	화물	현대	메가트럭	HD4,5CT-8NEGd-Z1	43,070
17607	화물	현대	메가트럭	HD4,5CT-8NEGd-ZP1	43,150
17608	화물	현대	메가트럭	HD4,5CT-8NLGd-Z	43,620
17609	화물	현대	메가트럭	HD4,5CT-8NLGd-Z1	43,080
17610	화물	현대	메가트럭	HD4,5CT-8NLGd-ZP1	41,990
17611	화물	현대	메가트럭	HD4,5CT-9EGdd-AM	51,620
17612	화물	현대	메가트럭	HD4,5CT-9EGd-TEM	45,260
17613	화물	현대	메가트럭	HD4,5CT-9EGd-ZE	45,330
17614	화물	현대	메가트럭	HD4,5CT-9EGd-ZEM	45,110
17615	화물	현대	메가트럭	HD4,5CT-9EPGd-TE	46,390
17616	화물	현대	메가트럭	HD4,5CT-9EPGd-ZE	46,510
17617	화물	현대	메가트럭	HD4,5CT-9EUGd-TP	47,720
17618	화물	현대	메가트럭	HD4,5CT-9EUGd-ZP	47,670
17619	화물	현대	메가트럭	HD4,5CT-9LGdd-AM	51,970
17620	화물	현대	메가트럭	HD4,5CT-9LGd-TEM	44,890
17621	화물	현대	메가트럭	HD4,5CT-9LGd-ZE	44,510
17622	화물	현대	메가트럭	HD4,5CT-9LGd-ZEM	44,990
17623	화물	현대	메가트럭	HD4,5CT-9NEGd-TEM	45,000
17624	화물	현대	메가트럭	HD4,5CT-9NEGd-ZE	44,780
17625	화물	현대	메가트럭	HD4,5CT-9NEGd-ZEM	43,940
17626	화물	현대	메가트럭	HD4,5CT-9NLGd-TE	44,650
17627	화물	현대	메가트럭	HD4,5CT-9NLGd-ZE	43,690
17628	화물	현대	메가트럭	HD4,5CT-E11EGb-A	54,410
17629	화물	현대	메가트럭	HD4,5CT-E11EGc-TE	49,620
17630	화물	현대	메가트럭	HD4,5CT-E11EPGb-A	55,860
17631	화물	현대	메가트럭	HD4,5CT-E11EPGc-TE	50,680
17632	화물	현대	메가트럭	HD4,5CT-E11EPGc-TE1	50,650
17633	화물	현대	메가트럭	HD4,5CT-E11EUGb-A	57,090
17634	화물	현대	메가트럭	HD4,5CT-E11EUGc-TP	51,810
17635	화물	현대	메가트럭	HD4,5CT-E11EUGc-TP1	51,930
17636	화물	현대	메가트럭	HD4,5CT-E11LGb-AM	54,050

연번	차종	제 작 사	차 명	형 식	기준가격
17637	화물	현대	메가트럭	HD4,5CT-E11LGc-TEM	47,340
17638	화물	현대	메가트럭	HD4,5CT-E11NEGb-A	56,690
17639	화물	현대	메가트럭	HD4,5CT-E11NEGc-TE	49,120
17640	화물	현대	메가트럭	HD4,5CT-E11NEGc-TE1	47,490
17641	화물	현대	메가트럭	HD4,5CT-E11NLGc-TEM	48,160
17642	화물	현대	메가트럭	HD4,5CT-EK	47,820
17643	화물	현대	메가트럭	HD4,5CT-EK-A	46,910
17644	화물	현대	메가트럭	HD4,5CT-EM	44,780
17645	화물	현대	메가트럭	HD4,5CT-ER	46,690
17646	화물	현대	메가트럭	HD4,5CT-NEK	45,730
17647	화물	현대	메가트럭	HD4,5CT-NEK-A	46,060
17648	화물	현대	메가트럭	HD4,5CT-NEM	42,430
17649	화물	현대	메가트럭	HD4,5CT-NER	46,930
17650	화물	현대	메가트럭	HD4,5CT-NLK-A	44,540
17651	화물	현대	메가트럭	HD4,5CT-NLR	44,300
17652	화물	현대	메가트럭	HD5CM-10	37,180
17653	화물	현대	메가트럭	HD5CM-12	44,360
17654	화물	현대	메가트럭	HD5CM-2	44,520
17655	화물	현대	메가트럭	HD5CM-4	42,310
17656	화물	현대	메가트럭	HD5CM-6	42,290
17657	화물	현대	메가트럭	HD5CM-9	44,520
17658	화물	현대	메가트럭	HD5CT-10EGdd-A	51,650
17659	화물	현대	메가트럭	HD5CT-10EGd-TE	46,190
17660	화물	현대	메가트럭	HD5CT-10EPGdd-A	52,900
17661	화물	현대	메가트럭	HD5CT-10EPGd-TE	45,990
17662	화물	현대	메가트럭	HD5CT-10EUGd-T	46,850
17663	화물	현대	메가트럭	HD5CT-10EUGd-T1	48,120
17664	화물	현대	메가트럭	HD5CT-10LGdd-A	49,640
17665	화물	현대	메가트럭	HD5CT-10LGd-TE	44,280
17666	화물	현대	메가트럭	HD5CT-10SGd-TE	44,240
17667	화물	현대	메가트럭	HD5CT-12EGb-A	55,710
17668	화물	현대	메가트럭	HD5CT-12EGc-TE	48,300
17669	화물	현대	메가트럭	HD5CT-12EPGb-A	58,220
17670	화물	현대	메가트럭	HD5CT-12EPGc-TE	49,960
17671	화물	현대	메가트럭	HD5CT-12EUGc-TP	51,800
17672	화물	현대	메가트럭	HD5CT-12LGb-A	54,070
17673	화물	현대	메가트럭	HD5CT-12LGc-TE	48,200
17674	화물	현대	메가트럭	HD5CT-12SGc-TE	47,300
17675	화물	현대	메가트럭	HD5CT-13EGb-A	55,500
17676	화물	현대	메가트럭	HD5CT-13EGd-TE	50,630
17677	화물	현대	메가트럭	HD5CT-13EPGb-A	57,100
17678	화물	현대	메가트럭	HD5CT-13EPGd-TE	51,230
17679	화물	현대	메가트럭	HD5CT-13EUGb-A	57,600
17680	화물	현대	메가트럭	HD5CT-13EUGd-TP	53,360
17681	화물	현대	메가트럭	HD5CT-13LGb-A	55,100
17682	화물	현대	메가트럭	HD5CT-13LGd-TE	49,480
17683	화물	현대	메가트럭	HD5CT-13SGd-TE	47,080
17684	화물	현대	메가트럭	HD5CT-14EGb-A	54,950
17685	화물	현대	메가트럭	HD5CT-14EGd-TE	49,940
17686	화물	현대	메가트럭	HD5CT-14EPGd-TE	51,000
17687	화물	현대	메가트럭	HD5CT-14EUGd-TP	52,180
17688	화물	현대	메가트럭	HD5CT-14LGb-A	56,400
17689	화물	현대	메가트럭	HD5CT-14LGd-TE	49,440
17690	화물	현대	메가트럭	HD5CT-14SGd-TE	48,910
17691	화물	현대	메가트럭	HD5CT-15EGb-A	57,320
17692	화물	현대	메가트럭	HD5CT-15EGb-A6	64,220

연번	차종	제 작 사	차 명	형 식	기준가격
17693	화물	현대	메가트럭	HD5CT-15EGb-T6E	57,350
17694	화물	현대	메가트럭	HD5CT-15EGd-TE	50,360
17695	화물	현대	메가트럭	HD5CT-15EPGb-A6	65,720
17696	화물	현대	메가트럭	HD5CT-15EPGb-T6E	58,450
17697	화물	현대	메가트럭	HD5CT-15EPGd-TE	53,440
17698	화물	현대	메가트럭	HD5CT-15EUGb-A	60,030
17699	화물	현대	메가트럭	HD5CT-15EUGb-A6	66,840
17700	화물	현대	메가트럭	HD5CT-15EUGb-T6P	59,610
17701	화물	현대	메가트럭	HD5CT-15EUGd-TP	54,620
17702	화물	현대	메가트럭	HD5CT-15LGb-A	56,890
17703	화물	현대	메가트럭	HD5CT-15LGb-A6	63,920
17704	화물	현대	메가트럭	HD5CT-15LGb-T6E	56,910
17705	화물	현대	메가트럭	HD5CT-15LgD-TE	49,890
17706	화물	현대	메가트럭	HD5CT-15SGb-A6	61,440
17707	화물	현대	메가트럭	HD5CT-15SGb-T6E	56,500
17708	화물	현대	메가트럭	HD5CT-15SGd-TE	49,520
17709	화물	현대	메가트럭	HD5CT-16EGb-A6	64,300
17710	화물	현대	메가트럭	HD5CT-16EGb-T6E	57,340
17711	화물	현대	메가트럭	HD5CT-16EPGb-A6	65,880
17712	화물	현대	메가트럭	HD5CT-16EPGb-T6E	60,850
17713	화물	현대	메가트럭	HD5CT-16EUGb-T6P	61,650
17714	화물	현대	메가트럭	HD5CT-16LGb-A6	63,880
17715	화물	현대	메가트럭	HD5CT-16LGb-T6E	60,290
17716	화물	현대	메가트럭	HD5CT-16SGb-T6E	53,270
17717	화물	현대	메가트럭	HD5CT-17EGb-A6	65,020
17718	화물	현대	메가트럭	HD5CT-17EGb-A61	66,200
17719	화물	현대	메가트럭	HD5CT-17EGb-T6E	57,970
17720	화물	현대	메가트럭	HD5CT-17EGb-T6E1	59,300
17721	화물	현대	메가트럭	HD5CT-17EPGb-A61	67,290
17722	화물	현대	메가트럭	HD5CT-17EPGb-A62	67,890
17723	화물	현대	메가트럭	HD5CT-17EPGb-T6E	58,180
17724	화물	현대	메가트럭	HD5CT-17EPGb-T6E1	62,290
17725	화물	현대	메가트럭	HD5CT-17EUGb-A6	67,880
17726	화물	현대	메가트럭	HD5CT-17EUGb-A61	66,830
17727	화물	현대	메가트럭	HD5CT-17EUGb-A62	68,900
17728	화물	현대	메가트럭	HD5CT-17EUGb-T6P	61,470
17729	화물	현대	메가트럭	HD5CT-17EUGb-T6P1	63,470
17730	화물	현대	메가트럭	HD5CT-17EUGb-T6P2	61,470
17731	화물	현대	메가트럭	HD5CT-17EUPGb-T6P	63,100
17732	화물	현대	메가트럭	HD5CT-17EUPGb-T6P1	63,100
17733	화물	현대	메가트럭	HD5CT-17LGb-A6	65,180
17734	화물	현대	메가트럭	HD5CT-17LGb-A61	65,700
17735	화물	현대	메가트럭	HD5CT-17LGb-T6E	57,530
17736	화물	현대	메가트럭	HD5CT-17LGb-T6E1	55,300
17737	화물	현대	메가트럭	HD5CT-17SGb-T6E	55,630
17738	화물	현대	메가트럭	HD5CT-17SGb-T6E2	56,480
17739	화물	현대	메가트럭	HD5CT-18EGb-A6	64,600
17740	화물	현대	메가트럭	HD5CT-18EGb-T6E	57,970
17741	화물	현대	메가트럭	HD5CT-18EPGb-A6	67,700
17742	화물	현대	메가트럭	HD5CT-18EPGb-T6E	60,700
17743	화물	현대	메가트럭	HD5CT-18EUGb-A6	68,880
17744	화물	현대	메가트럭	HD5CT-18EUGb-T6P	61,880
17745	화물	현대	메가트럭	HD5CT-18LGb-A6	66,150
17746	화물	현대	메가트럭	HD5CT-18LGb-T6E	59,150
17747	화물	현대	메가트럭	HD5CT-18SGb-T6E	57,150
17748	화물	현대	메가트럭	HD5CT-19EGb-A6	66,600

연번	차종	제 작 사	차 명	형 식	기준가격
17749	화물	현대	메가트럭	HD5CT-19EGb-T6	59,600
17750	화물	현대	메가트럭	HD5CT-19EPGb-A6	67,700
17751	화물	현대	메가트럭	HD5CT-19EPGb-T6	60,700
17752	화물	현대	메가트럭	HD5CT-19LGb-A6	66,150
17753	화물	현대	메가트럭	HD5CT-19LGb-T6	59,150
17754	화물	현대	메가트럭	HD5CT-19UGb-A6	68,880
17755	화물	현대	메가트럭	HD5CT-19UGb-T6	61,880
17756	화물	현대	메가트럭	HD5CT-5EK	31,910
17757	화물	현대	메가트럭	HD5CT-5LK	31,250
17758	화물	현대	메가트럭	HD5CT-5SK	31,180
17759	화물	현대	메가트럭	HD5CT-6EB	35,530
17760	화물	현대	메가트럭	HD5CT-6EB1	35,560
17761	화물	현대	메가트럭	HD5CT-6EEB1	37,010
17762	화물	현대	메가트럭	HD5CT-6LB	35,060
17763	화물	현대	메가트럭	HD5CT-6LB1	36,500
17764	화물	현대	메가트럭	HD5CT-6SB1	34,710
17765	화물	현대	메가트럭	HD5CT-7EB	36,710
17766	화물	현대	메가트럭	HD5CT-7EEB	38,760
17767	화물	현대	메가트럭	HD5CT-7EUB	39,160
17768	화물	현대	메가트럭	HD5CT-7LB	37,070
17769	화물	현대	메가트럭	HD5CT-7SB	35,390
17770	화물	현대	메가트럭	HD5CT-8EGd-Z	42,770
17771	화물	현대	메가트럭	HD5CT-8EGd-Z1	42,770
17772	화물	현대	메가트럭	HD5CT-8EGd-ZP1	41,650
17773	화물	현대	메가트럭	HD5CT-8EPGc-A	51,310
17774	화물	현대	메가트럭	HD5CT-8EPGd-Z	44,980
17775	화물	현대	메가트럭	HD5CT-8EPGd-Z1	43,980
17776	화물	현대	메가트럭	HD5CT-8EUGc-A1	45,570
17777	화물	현대	메가트럭	HD5CT-8EUGd-Z	45,950
17778	화물	현대	메가트럭	HD5CT-8EUGd-Z1	45,150
17779	화물	현대	메가트럭	HD5CT-8LGd-Z	42,850
17780	화물	현대	메가트럭	HD5CT-8LGd-Z1	42,240
17781	화물	현대	메가트럭	HD5CT-8SGd-Z1	42,290
17782	화물	현대	메가트럭	HD5CT-8SGd-Z2	42,320
17783	화물	현대	메가트럭	HD5CT-9EGdd-A	48,560
17784	화물	현대	메가트럭	HD5CT-9EGd-TE	43,170
17785	화물	현대	메가트럭	HD5CT-9EGd-ZE	43,240
17786	화물	현대	메가트럭	HD5CT-9EPGd-TE	44,700
17787	화물	현대	메가트럭	HD5CT-9EPGd-ZE	44,800
17788	화물	현대	메가트럭	HD5CT-9EUGd-T	47,010
17789	화물	현대	메가트럭	HD5CT-9EUGd-Z	47,230
17790	화물	현대	메가트럭	HD5CT-9LGd-TE	43,700
17791	화물	현대	메가트럭	HD5CT-9LGd-ZE	43,060
17792	화물	현대	메가트럭	HD5CT-9SGd-TE	42,230
17793	화물	현대	메가트럭	HD5CT-9SGd-ZE	42,760
17794	화물	현대	메가트럭	HD5CT-E11EGb-A	54,420
17795	화물	현대	메가트럭	HD5CT-E11EGc-TE	47,660
17796	화물	현대	메가트럭	HD5CT-E11EGc-TE1	49,590
17797	화물	현대	메가트럭	HD5CT-E11EPGb-A	57,080
17798	화물	현대	메가트럭	HD5CT-E11EPGc-TE	48,680
17799	화물	현대	메가트럭	HD5CT-E11EUGc-TP	50,970
17800	화물	현대	메가트럭	HD5CT-E11EUGc-TP1	49,640
17801	화물	현대	메가트럭	HD5CT-E11EUGd-TE	50,350
17802	화물	현대	메가트럭	HD5CT-E11LGb-A	54,060
17803	화물	현대	메가트럭	HD5CT-E11LGc-TE	47,140
17804	화물	현대	메가트럭	HD5CT-E11SGc-TE	46,250

연번	차종	제 작 사	차 명	형 식	기준가격
17805	화물	현대	메가트럭	HD5CT-EK	44,370
17806	화물	현대	메가트럭	HD5CT-EK-A	47,000
17807	화물	현대	메가트럭	HD5CT-EM-A	39,130
17808	화물	현대	메가트럭	HD5CT-ER	45,790
17809	화물	현대	메가트럭	HD5CT-LK	45,750
17810	화물	현대	메가트럭	HD5CT-LR	42,320
17811	화물	현대	메가트럭	HD7CT-10EGd-TP	45,470
17812	화물	현대	메가트럭	HD7CT-10LGd-TP	45,280
17813	화물	현대	메가트럭	HD7CT-10SGd-TP	44,300
17814	화물	현대	메가트럭	HD7CT-12EGc-TP	49,000
17815	화물	현대	메가트럭	HD7CT-12LGc-TP	48,000
17816	화물	현대	메가트럭	HD7CT-12SGc-TP	47,540
17817	화물	현대	메가트럭	HD7CT-13EGd-TP	50,080
17818	화물	현대	메가트럭	HD7CT-13LGd-TP	49,200
17819	화물	현대	메가트럭	HD7CT-13SGd-TP	48,790
17820	화물	현대	메가트럭	HD7CT-14EGd-TP	50,660
17821	화물	현대	메가트럭	HD7CT-14LGd-TP	49,790
17822	화물	현대	메가트럭	HD7CT-14SGd-TP	49,600
17823	화물	현대	메가트럭	HD7CT-15EGb-T6P	57,950
17824	화물	현대	메가트럭	HD7CT-15EGd-TP	51,010
17825	화물	현대	메가트럭	HD7CT-15LGb-T6P	57,490
17826	화물	현대	메가트럭	HD7CT-15LGd-TP	50,520
17827	화물	현대	메가트럭	HD7CT-15Sgb-T6P	57,080
17828	화물	현대	메가트럭	HD7CT-15SGd-TP	50,160
17829	화물	현대	메가트럭	HD7CT-16EGb-T6P	57,900
17830	화물	현대	메가트럭	HD7CT-16LGb-T6P	57,000
17831	화물	현대	메가트럭	HD7CT-16Sgb-T6P	55,510
17832	화물	현대	메가트럭	HD7CT-17EGb-T6P	58,200
17833	화물	현대	메가트럭	HD7CT-17EGb-T6P1	60,200
17834	화물	현대	메가트럭	HD7CT-17LGb-T6P	57,790
17835	화물	현대	메가트럭	HD7CT-17LGb-T6P1	59,300
17836	화물	현대	메가트럭	HD7CT-17Sgb-T6P	57,760
17837	화물	현대	메가트럭	HD7CT-17Sgb-T6P1	58,980
17838	화물	현대	메가트럭	HD7CT-17Sgb-T6P2	58,560
17839	화물	현대	메가트럭	HD7CT-18EGb-T6P	59,700
17840	화물	현대	메가트럭	HD7CT-18LGb-T6P	59,240
17841	화물	현대	메가트럭	HD7CT-19EGb-T6	59,700
17842	화물	현대	메가트럭	HD7CT-19LGb-T6	59,240
17843	화물	현대	메가트럭	HD7CT-6SB1	35,600
17844	화물	현대	메가트럭	HD7CT-7SB	36,770
17845	화물	현대	메가트럭	HD7CT-8SGd-Z2	43,200
17846	화물	현대	메가트럭	HD7CT-8SGd-Z3	43,270
17847	화물	현대	메가트럭	HD7CT-9EGd-TP	44,330
17848	화물	현대	메가트럭	HD7CT-9EGd-ZP	44,420
17849	화물	현대	메가트럭	HD7CT-9LGd-TP	44,090
17850	화물	현대	메가트럭	HD7CT-9SGd-TP	43,580
17851	화물	현대	메가트럭	HD7CT-9SGd-ZP	43,630
17852	화물	현대	메가트럭	HD7CT-E11EGc-TP	48,520
17853	화물	현대	메가트럭	HD7CT-E11LGc-TP	47,940
17854	화물	현대	메가트럭	HD7CT-E11SGc-TP	47,380
17855	화물	현대	메가트럭	HR-2HDS-7	44,450
17856	화물	현대	메가트럭	HR-J3SSS2GFKLMR5-1	44,680
17857	화물	현대	메가트럭(와이드캡)	HD4.5CT-11EWGe-ZP	54,770
17858	화물	현대	메가트럭(와이드캡)	HD4.5CT-11LWGe-ZP	54,220
17859	화물	현대	메가트럭(와이드캡)	HD4.5CT-12EWGf-ZP	64,610
17860	화물	현대	메가트럭(와이드캡)	HD4.5CT-12LWGF-ZP	62,170

연번	차종	제 작 사	차 명	형 식	기준가격
17861	화물	현대	메가트럭(와이드캡)	HD4,5CT-13EWGf-ZP1	63,400
17862	화물	현대	메가트럭(와이드캡)	HD4,5CT-14EWGf-ZP	65,760
17863	화물	현대	메가트럭(와이드캡)	HD4,5CT-15EWGd-Z91	75,210
17864	화물	현대	메가트럭(와이드캡)	HD4,5CT-15EWGf-ZP	63,740
17865	화물	현대	메가트럭(와이드캡)	HD4,5CT-15LWGd-Z91	72,290
17866	화물	현대	메가트럭(와이드캡)	HD4,5CT-16EPWGd-Z91	74,250
17867	화물	현대	메가트럭(와이드캡)	HD4,5CT-16EWGd-Z9	74,030
17868	화물	현대	메가트럭(와이드캡)	HD4,5CT-17EPWGd-Z9	72,470
17869	화물	현대	메가트럭(와이드캡)	HD4,5CT-17EWGd-Z9	75,300
17870	화물	현대	메가트럭(와이드캡)	HD4,5CT-18EWGd-Z9	73,480
17871	화물	현대	메가트럭(와이드캡)	HD4,5CT-19EWGd-Z9	74,160
17872	화물	현대	메가트럭(와이드캡)	HD4,5CT-20EWGd-Z9	74,160
17873	화물	현대	메가트럭(와이드캡)	HD4,5CT-9EWGe-ZP	53,850
17874	화물	현대	메가트럭(와이드캡)	HD4,5CT-9LWGe-ZP	52,850
17875	화물	현대	메가트럭(와이드캡)	HD4,5CT-E11EWGd-ZP1	61,990
17876	화물	현대	메가트럭(와이드캡)	HD4,5CT-E11LWGd-ZP1	59,750
17877	화물	현대	메가트럭(와이드캡)	HD5CT-11EWGe-ZP	54,750
17878	화물	현대	메가트럭(와이드캡)	HD5CT-11LWGe-ZP	54,080
17879	화물	현대	메가트럭(와이드캡)	HD5CT-12EWGf-ZP	62,340
17880	화물	현대	메가트럭(와이드캡)	HD5CT-12LWGF-ZP	61,500
17881	화물	현대	메가트럭(와이드캡)	HD5CT-13EWGf-ZP1	63,230
17882	화물	현대	메가트럭(와이드캡)	HD5CT-14EWGf-ZP	63,260
17883	화물	현대	메가트럭(와이드캡)	HD5CT-15EWGd-Z9	75,020
17884	화물	현대	메가트럭(와이드캡)	HD5CT-15EWGd-Z91	72,900
17885	화물	현대	메가트럭(와이드캡)	HD5CT-15EWGf-ZP	64,130
17886	화물	현대	메가트럭(와이드캡)	HD5CT-15LWGd-Z91	72,420
17887	화물	현대	메가트럭(와이드캡)	HD5CT-16EPWGd-Z91	72,690
17888	화물	현대	메가트럭(와이드캡)	HD5CT-16EWGd-Z9	72,850
17889	화물	현대	메가트럭(와이드캡)	HD5CT-16LWGd-Z9	72,300
17890	화물	현대	메가트럭(와이드캡)	HD5CT-17EPWGd-Z9	71,910
17891	화물	현대	메가트럭(와이드캡)	HD5CT-17EPWGd-Z9-TP	85,180
17892	화물	현대	메가트럭(와이드캡)	HD5CT-17EWGd-Z9	75,110
17893	화물	현대	메가트럭(와이드캡)	HD5CT-17LWGd-Z9	71,460
17894	화물	현대	메가트럭(와이드캡)	HD5CT-18EPWGd-Z9	73,300
17895	화물	현대	메가트럭(와이드캡)	HD5CT-18EWGd-Z9	73,480
17896	화물	현대	메가트럭(와이드캡)	HD5CT-18LWGd-Z9	72,840
17897	화물	현대	메가트럭(와이드캡)	HD5CT-19EWGd-Z9	74,160
17898	화물	현대	메가트럭(와이드캡)	HD5CT-19LWGd-Z9	73,520
17899	화물	현대	메가트럭(와이드캡)	HD5CT-8LWGeL-Z	51,910
17900	화물	현대	메가트럭(와이드캡)	HD5CT-9LWGe-ZP	51,470
17901	화물	현대	메가트럭(와이드캡)	HD5CT-9LWGe-ZP	51,850
17902	화물	현대	메가트럭(와이드캡)	HD5CT-E11EWGd-ZP1	59,470
17903	화물	현대	메가트럭(와이드캡)	HD5CT-E11LWGd-ZP1	58,520
17904	화물	현대	메가트럭CNG덤핑식압축진개	HD050-17RP1-MGCa	105,430
17905	화물	현대	메가트럭CNG덤핑식압축진개	HD050-18RP0-MGCa	106,520
17906	화물	현대	메가트럭CNG덤핑식압축진개	HD050CT-13RP1-MHD	91,900
17907	화물	현대	메가트럭CNG덤핑식압축진개	HD050CT-15RP0-MHD	99,960
17908	화물	현대	메가트럭CNG덤핑식압축진개	HD050CT-16RP0-MHD	102,450
17909	화물	현대	메가트럭CNG덤핑식압축진개	HD050CT-17RP0-MHD	103,140
17910	화물	현대	메가트럭CNG덤핑식압축진개	HD050-17NP1-MGCa	105,460
17911	화물	현대	메가트럭CNG덤핑식압축진개	HD050-18NP0-MGCa	111,800
17912	화물	현대	메가트럭CNG덤핑식압축진개	HD050CT-13NP0-MHD	93,900
17913	화물	현대	메가트럭CNG덤핑식압축진개	HD050CT-15NP0-MHD	103,550
17914	화물	현대	메가트럭CNG배출판식압축진개	HD050CT-15CP0-MHD	103,630
17915	화물	현대	메가트럭CNG배출판식압축진개	HD050-17PP1-MGCa	104,750
17916	화물	현대	메가트럭CNG배출판식압축진개	HD050-18PP0-MGCa	110,800



연번	차종	제 작 사	차 명	형 식	기준가격
17917	화물	현대	메가트럭CNG배출판식압축진개	HD050CT-15PP0-MHD	105,180
17918	화물	현대	메가트럭CNG배출판식압축진개	HD050CT-17PP0-MHD	103,500
17919	화물	현대	메가트럭CNG신압축진개	HD050CT-10CP0-MHD	83,690
17920	화물	현대	메가트럭CNG신압축진개	HD050CT-12CP0-MHD	88,700
17921	화물	현대	메가트럭CNG신압축진개	HD050CT-8CP0-MHD	80,340
17922	화물	현대	메가트럭CNG신압축진개	HD050CT-9CP1-MHD	82,770
17923	화물	현대	메가트럭CNG신압축진개	HD050CT-E11CP0-MHD	89,710
17924	화물	현대	메가트럭CNG신압축진개	HD050CT-12NP0-MHD	92,400
17925	화물	현대	메가트럭CNG신압축진개	HD050CT-9NP1-MHD	86,640
17926	화물	현대	메가트럭CNG신압축진개	HD050CT-E11NP1-MHD	92,720
17927	화물	현대	메가트럭CNG임롤	HD050-18AR0-MGCa	97,800
17928	화물	현대	메가트럭CNG임롤	HD050CT-10AR0-MHD	76,000
17929	화물	현대	메가트럭CNG임롤	HD050CT-12AR0-MHD	79,700
17930	화물	현대	메가트럭CNG임롤	HD050CT-8AR0-MHD	73,100
17931	화물	현대	메가트럭CNG임롤	HD050CT-9AR1-MHD	74,280
17932	화물	현대	메가트럭CNG임롤	HD050CT-E11AR0-MHD	79,390
17933	화물	현대	메가트럭CNG압축진개	HD050CT-10RP0-MHD	85,350
17934	화물	현대	메가트럭CNG압축진개	HD050CT-12RP0-MHD	90,600
17935	화물	현대	메가트럭CNG압축진개	HD050CT-8RP0-MHD	82,220
17936	화물	현대	메가트럭CNG압축진개	HD050CT-8RPS0-MHD	81,290
17937	화물	현대	메가트럭CNG압축진개	HD050CT-9RP1-MHD	84,500
17938	화물	현대	메가트럭CNG압축진개	HD050CT-E11RP0-MHD	90,030
17939	화물	현대	메가트럭CNG음식물쓰레기수거차	HD050-17FG1-MGCa	116,700
17940	화물	현대	메가트럭CNG음식물쓰레기수거차	HD050-18FG0-MGCa	117,700
17941	화물	현대	메가트럭CNG음식물쓰레기수거차	HD050CT-12FG0-MHD	103,530
17942	화물	현대	메가트럭CNG음식물쓰레기수거차	HD050CT-8FG0-MHD	93,840
17943	화물	현대	메가트럭CNG음식물쓰레기수거차	HD050CT-E11FG0-MHD	105,190
17944	화물	현대	메가트럭급수차	HD050-10WL1-5SGd-Z	57,380
17945	화물	현대	메가트럭급수차	HD050-17WL0-8SGb-Z	75,900
17946	화물	현대	메가트럭급수차	HD050-17WL2-5SGb-Z	74,740
17947	화물	현대	메가트럭급수차	HD050-18WL0-5SGb-Z	75,150
17948	화물	현대	메가트럭급수차	HD050-8WL0-SGd-Z	54,750
17949	화물	현대	메가트럭급수차	HD050-9WL0-SGd-Z	56,320
17950	화물	현대	메가트럭급수차	HD050-9WL3-SGd-Z	61,340
17951	화물	현대	메가트럭내장차	HD050-10DR0-EGd-Z	52,880
17952	화물	현대	메가트럭내장차	HD050-13DR0-EGd-T	58,800
17953	화물	현대	메가트럭내장차	HD050-8DR0-EGd-Z	48,640
17954	화물	현대	메가트럭내장차	HD050-8DR0-LGd-Z	46,200
17955	화물	현대	메가트럭내장차	HD050-8DR1-EGd-Z	50,500
17956	화물	현대	메가트럭내장차	HD050-9DR1-EGd-Z	50,220
17957	화물	현대	메가트럭내장차	HD050-9DR6-LGd-Z	51,310
17958	화물	현대	메가트럭내장차	HD050-E11DR0-EGc-T	56,150
17959	화물	현대	메가트럭내장차	HD5DP-18EGb0-T6E	71,150
17960	화물	현대	메가트럭내장차	HD5DP-18LGb0-T6E	69,400
17961	화물	현대	메가트럭내장탑파워게이트	HD050-10DP0-EGd-Z	55,080
17962	화물	현대	메가트럭내장탑파워게이트	HD050-12DP0-EGc-T	59,300
17963	화물	현대	메가트럭내장탑파워게이트	HD050-E11DP0-EGc-T	57,200
17964	화물	현대	메가트럭냉동냉장겸용차	HD050-13DF1-EGd-T-H	68,200
17965	화물	현대	메가트럭냉동냉장겸용차	HD050-15DF0-EGb-T-H	77,360
17966	화물	현대	메가트럭냉동냉장겸용차	HD050-15DF0-EGd-T-H	69,970
17967	화물	현대	메가트럭냉동냉장겸용차	HD050-17DF1-EGb-T-H	79,240
17968	화물	현대	메가트럭냉동냉장겸용차	HD050-18DF0-EGb-T-H	79,150
17969	화물	현대	메가트럭냉동차	HD050-10RM1-EGd-Z	57,410
17970	화물	현대	메가트럭냉동차	HD050-10RS2-EGd-Z	64,180
17971	화물	현대	메가트럭냉동차	HD050-12RM0-EGc-T	60,380
17972	화물	현대	메가트럭냉동차	HD050-12RS0-EGc-T	66,280

연번	차종	제 작 사	차 명	형 식	기준가격
17973	화물	현대	메가트럭냉동차	HD050-13RM0-EGd-T	63,100
17974	화물	현대	메가트럭냉동차	HD050-14RM0-EGd-T	63,990
17975	화물	현대	메가트럭냉동차	HD050-15RM0-EGb-T	68,580
17976	화물	현대	메가트럭냉동차	HD050-15RM0-EGd-T	64,900
17977	화물	현대	메가트럭냉동차	HD050-15RM0-EGd-TE	65,010
17978	화물	현대	메가트럭냉동차	HD050-17RM0-EGb-T	72,950
17979	화물	현대	메가트럭냉동차	HD050-17RM1-EGb-T	73,830
17980	화물	현대	메가트럭냉동차	HD050-18RM0-EGb-T	74,240
17981	화물	현대	메가트럭냉동차	HD050-8RM0-EGd-Z	54,340
17982	화물	현대	메가트럭냉동차	HD050-8RM1-EGd-Z	54,470
17983	화물	현대	메가트럭냉동차	HD050-8RM2-EGd-Z	54,430
17984	화물	현대	메가트럭냉동차	HD050-8RS0-EGd-Z	61,030
17985	화물	현대	메가트럭냉동차	HD050-8RS1-EGd-Z	61,080
17986	화물	현대	메가트럭냉동차	HD050-9RM1-EGd-Z	55,620
17987	화물	현대	메가트럭냉동차	HD050-9RS1-EGd-Z	64,450
17988	화물	현대	메가트럭냉동차	HD050-E11RM0-EGc-T	60,270
17989	화물	현대	메가트럭냉동차	HD050-E11RS0-EGc-T	67,340
17990	화물	현대	메가트럭냉동차	HD5CT-8RS5-EPGd-Z	53,550
17991	화물	현대	메가트럭냉동탑파워게이트	HD050-10MP0-EGd-Z	60,570
17992	화물	현대	메가트럭냉동탑파워게이트	HD050-12MP0-EGc-T	63,600
17993	화물	현대	메가트럭냉동탑파워게이트	HD050-8MP0-EGd-Z	57,170
17994	화물	현대	메가트럭냉동탑파워게이트	HD050-8MP1-EGd-Z	55,460
17995	화물	현대	메가트럭냉동탑파워게이트	HD050-9MP1-EGd-Z	57,690
17996	화물	현대	메가트럭냉동탑파워게이트	HD050-E11MP0-EGc-T	63,420
17997	화물	현대	메가트럭덤프식압착진개	HD050-13RP0-SGc-T	69,300
17998	화물	현대	메가트럭덤프식압착진개	HD050-15RP0-SGb-T	76,940
17999	화물	현대	메가트럭덤프식압착진개	HD050-16RP0-SGb-T	77,130
18000	화물	현대	메가트럭덤프식압착진개	HD050-17RP1-SGb-T	79,210
18001	화물	현대	메가트럭덤프식압착진개	HD050-18RP0-SGb-T	82,110
18002	화물	현대	메가트럭덤프식압축진개	HD050-13NP0-SGd-T	69,140
18003	화물	현대	메가트럭덤프식압축진개	HD050-14NP1-SGd-T	71,370
18004	화물	현대	메가트럭덤프식압축진개	HD050-15NP0-SGb-T	77,530
18005	화물	현대	메가트럭덤프식압축진개	HD050-16NP0-SGb-T	77,280
18006	화물	현대	메가트럭덤프식압축진개	HD050-17NP0-SGb-T	80,650
18007	화물	현대	메가트럭덤프식압축진개	HD050-17NP1-SGb-T	79,480
18008	화물	현대	메가트럭덤프식압축진개	HD050-18NP0-SGb-T	84,200
18009	화물	현대	메가트럭롤온	HD050-10RL0-SGd-Z	56,770
18010	화물	현대	메가트럭롤온	HD050-12RL0-SGc-T	59,590
18011	화물	현대	메가트럭롤온	HD050-13RL0-SGd-T	62,100
18012	화물	현대	메가트럭롤온	HD050-8RL2-SGd-Z	53,560
18013	화물	현대	메가트럭롤온	HD050-9RL0-SGd-Z	55,670
18014	화물	현대	메가트럭배출판식압착진개	HD050-17CP0-SGb-T	77,990
18015	화물	현대	메가트럭배출판식압착진개	HD050-17CP1-SGb-T	82,700
18016	화물	현대	메가트럭배출판식압착진개	HD050-18CP0-SGb-T	83,200
18017	화물	현대	메가트럭배출판식압축진개	HD050-13PP0-SGc-T	68,370
18018	화물	현대	메가트럭배출판식압축진개	HD050-14PP1-SGd-T	72,580
18019	화물	현대	메가트럭배출판식압축진개	HD050-15PP0-SGb-T	81,540
18020	화물	현대	메가트럭배출판식압축진개	HD050-15PP0-SGd-T	74,540
18021	화물	현대	메가트럭배출판식압축진개	HD050-16PP0-SGb-T	78,720
18022	화물	현대	메가트럭배출판식압축진개	HD050-17PP0-SGb-T	78,760
18023	화물	현대	메가트럭배출판식압축진개	HD050-17PP1-SGb-T	80,760
18024	화물	현대	메가트럭배출판식압축진개	HD050-18PP0-SGb-T	85,300
18025	화물	현대	메가트럭배출판식압축진개5.8	HD050-18PP0-SGb-T-H	86,630
18026	화물	현대	메가트럭버콕로리	HD050-10VL0-6SGd-Z	55,000
18027	화물	현대	메가트럭버콕로리	HD050-10VL0-7SGd-Z	55,130
18028	화물	현대	메가트럭버콕로리	HD050-12VL0-5SGc-T	55,470

연번	차종	제 작 사	차 명	형 식	기준가격
18029	화물	현대	메가트럭버쿠포리	HD050-12VL0-7SGc-T	58,620
18030	화물	현대	메가트럭버쿠포리	HD050-13VL0-7SGd-T	60,400
18031	화물	현대	메가트럭버쿠포리	HD050-14VL0-7SGd-T	59,460
18032	화물	현대	메가트럭버쿠포리	HD050-15VL0-7SGb-T	68,200
18033	화물	현대	메가트럭버쿠포리	HD050-15VL0-7SGd-T	62,210
18034	화물	현대	메가트럭버쿠포리	HD050-16VL0-7SGb-T	68,860
18035	화물	현대	메가트럭버쿠포리	HD050-17VL0-7SGb-T	66,960
18036	화물	현대	메가트럭버쿠포리	HD050-17VL1-7SGb-T	68,360
18037	화물	현대	메가트럭버쿠포리	HD050-18VL0-7SGb-T	70,970
18038	화물	현대	메가트럭버쿠포리	HD050-19VL0-7SGb-T	71,060
18039	화물	현대	메가트럭버쿠포리	HD050-8VL1-SGd-Z	51,010
18040	화물	현대	메가트럭버쿠포리	HD050-8VL3-SGd-Z	52,370
18041	화물	현대	메가트럭버쿠포리	HD050-9VL0-SGd-Z	50,930
18042	화물	현대	메가트럭버쿠포리	HD050-9VL4-SGd-Z	53,260
18043	화물	현대	메가트럭버쿠포리	HD050-9VL8-SGd-Z	53,570
18044	화물	현대	메가트럭버쿠포리	HD050-E11VL0-5SGc-T	55,680
18045	화물	현대	메가트럭버쿠포리	HD050-E11VL0-7SGc-T	58,630
18046	화물	현대	메가트럭스페셜캡	HD050-9DC2-LGd-Z	54,170
18047	화물	현대	메가트럭신압착진개	HD050-10CP0-SGd-Z	63,430
18048	화물	현대	메가트럭신압착진개	HD050-12CP0-SGc-T	66,300
18049	화물	현대	메가트럭신압착진개	HD050-8CP0-SGd-Z	59,380
18050	화물	현대	메가트럭신압착진개	HD050-8CP1-SGd-Z	57,940
18051	화물	현대	메가트럭신압착진개	HD050-9CP0-SGd-Z	62,500
18052	화물	현대	메가트럭신압착진개	HD050-E11CP0-SGc-T	66,350
18053	화물	현대	메가트럭신압착진개	HD050-10NP0-SGd-Z	64,240
18054	화물	현대	메가트럭신압착진개	HD050-12NP0-SGc-T	66,400
18055	화물	현대	메가트럭신압착진개	HD050-8NP1-SGd-Z	60,050
18056	화물	현대	메가트럭신압착진개	HD050-9NP0-SGd-Z	63,040
18057	화물	현대	메가트럭신압착진개	HD050-E11NP0-SGc-T	66,960
18058	화물	현대	메가트럭신압착진개	HD050-E11NP1-SGc-T	66,880
18059	화물	현대	메가트럭암롤	HD050-10AR0-SGd-Z	53,890
18060	화물	현대	메가트럭암롤	HD050-12AR0-SGc-T	58,300
18061	화물	현대	메가트럭암롤	HD050-13AR0-SGd-T	59,230
18062	화물	현대	메가트럭암롤	HD050-14AR0-SGd-T	60,540
18063	화물	현대	메가트럭암롤	HD050-15AR0-SGb-T	69,370
18064	화물	현대	메가트럭암롤	HD050-15AR0-SGd-T	62,580
18065	화물	현대	메가트럭암롤	HD050-16AR0-SGb-T	71,230
18066	화물	현대	메가트럭암롤	HD050-17AR0-SGb-T	69,200
18067	화물	현대	메가트럭암롤	HD050-17AR1-SGb-T	70,940
18068	화물	현대	메가트럭암롤	HD050-18AR0-SGb-T	73,930
18069	화물	현대	메가트럭암롤	HD050-8AR1-SGd-Z	51,180
18070	화물	현대	메가트럭암롤	HD050-8AR2-SGd-Z	51,180
18071	화물	현대	메가트럭암롤	HD050-9AR1-SGd-Z	52,840
18072	화물	현대	메가트럭암롤	HD050-E11AR0-SGc-T	58,550
18073	화물	현대	메가트럭압착진개	HD050-10RP0-SGd-Z	61,980
18074	화물	현대	메가트럭압착진개	HD050-12RP0-SGc-T	65,570
18075	화물	현대	메가트럭압착진개	HD050-8RP0-SGd-Z	56,750
18076	화물	현대	메가트럭압착진개	HD050-8RP1-SGd-Z	56,650
18077	화물	현대	메가트럭압착진개	HD050-9RP0-SGd-Z	60,910
18078	화물	현대	메가트럭압착진개	HD050-E11RP0-SGc-T	65,190
18079	화물	현대	메가트럭왕바디	HD045-13WB74-EPGd-T1	76,700
18080	화물	현대	메가트럭왕바디	HD045-14WB74-EPGd-T	78,280
18081	화물	현대	메가트럭왕바디	HD045-15WB74-EPGb-T	85,740
18082	화물	현대	메가트럭왕바디	HD045-15WB74-EPGd-T	78,680
18083	화물	현대	메가트럭왕바디	HD045-16WB74-EPGb-T	85,700
18084	화물	현대	메가트럭왕바디	HD045-17WB74-EPGb-T	82,660

연번	차종	제 작 사	차 명	형 식	기준가격
18085	화물	현대	메가트럭왕바디	HD045-17WB74-EPGb-T1	87,590
18086	화물	현대	메가트럭왕바디	HD045-18WB74-EPGb-T1	87,970
18087	화물	현대	메가트럭왕바디	HD050-10WB0-EPGd-Z	60,660
18088	화물	현대	메가트럭왕바디	HD050-10WB1-EGd-Z	59,080
18089	화물	현대	메가트럭왕바디	HD050-12WB0-EGc-T	62,250
18090	화물	현대	메가트럭왕바디	HD050-12WB0-EPGc-T	63,630
18091	화물	현대	메가트럭왕바디	HD050-13WB0-EGd-T	63,770
18092	화물	현대	메가트럭왕바디	HD050-13WB0-EPGd-T	66,220
18093	화물	현대	메가트럭왕바디	HD050-13WB74-EPGd-T1	76,540
18094	화물	현대	메가트럭왕바디	HD050-14WB0-EPGd-T	65,560
18095	화물	현대	메가트럭왕바디	HD050-14WB0-EPGd-T	67,180
18096	화물	현대	메가트럭왕바디	HD050-14WB74-EPGd-T	78,270
18097	화물	현대	메가트럭왕바디	HD050-15WB0-EGb-T	73,090
18098	화물	현대	메가트럭왕바디	HD050-15WB0-EGd-T	66,090
18099	화물	현대	메가트럭왕바디	HD050-15WB0-EPGb-T	74,640
18100	화물	현대	메가트럭왕바디	HD050-15WB0-EPGd-T	67,610
18101	화물	현대	메가트럭왕바디	HD050-15WB74-EPGb-T	85,540
18102	화물	현대	메가트럭왕바디	HD050-15WB74-EPGd-T	78,720
18103	화물	현대	메가트럭왕바디	HD050-16WB0-EGb-T	73,160
18104	화물	현대	메가트럭왕바디	HD050-16WB0-EPGb-T	74,640
18105	화물	현대	메가트럭왕바디	HD050-16WB74-EPGb-T	85,760
18106	화물	현대	메가트럭왕바디	HD050-17WB0-EGb-T	71,130
18107	화물	현대	메가트럭왕바디	HD050-17WB0-EPGb-T	75,440
18108	화물	현대	메가트럭왕바디	HD050-17WB1-EGb-T	75,080
18109	화물	현대	메가트럭왕바디	HD050-17WB1-EPGb-T	76,620
18110	화물	현대	메가트럭왕바디	HD050-17WB74-EPGb-T	86,000
18111	화물	현대	메가트럭왕바디	HD050-17WB74-EPGb-T1	87,700
18112	화물	현대	메가트럭왕바디	HD050-18WB74-EPGb-T1	87,970
18113	화물	현대	메가트럭왕바디	HD050-18WB-EGb-T	75,330
18114	화물	현대	메가트럭왕바디	HD050-18WB-EPGb-T	76,880
18115	화물	현대	메가트럭왕바디	HD050-8WB0-EGd-Z	55,110
18116	화물	현대	메가트럭왕바디	HD050-8WB0-EPGd-Z	57,400
18117	화물	현대	메가트럭왕바디	HD050-8WB1-EGd-Z	55,830
18118	화물	현대	메가트럭왕바디	HD050-8WB1-EPGd-Z	57,440
18119	화물	현대	메가트럭왕바디	HD050-8WB3-EUGd-Z2	66,430
18120	화물	현대	메가트럭왕바디	HD050-9WB1-EGd-Z	57,530
18121	화물	현대	메가트럭왕바디	HD050-9WB1-EPGd-Z	59,390
18122	화물	현대	메가트럭왕바디	HD050-E11WB0-EGc-T	62,130
18123	화물	현대	메가트럭왕바디	HD050-E11WB0-EPGc-T	63,500
18124	화물	현대	메가트럭왕바디	HD5WB-19EGb0-T6	75,420
18125	화물	현대	메가트럭왕바디	HD5WB-19EPGb0-T6	76,970
18126	화물	현대	메가트럭음식물쓰레기수거차	HD050-16FG0-SGb-T	86,360
18127	화물	현대	메가트럭음식물쓰레기수거차	HD050-17FG0-SGb-T	83,520
18128	화물	현대	메가트럭음식물쓰레기수거차	HD050-17FG1-SGb-T	85,520
18129	화물	현대	메가트럭음식물쓰레기수거차	HD050-18FG0-SGb-T	88,840
18130	화물	현대	메가트럭크레인카고	HD050-10CN0-EPGd-Z	86,690
18131	화물	현대	메가트럭크레인카고	HD050-12CN0-EPGc-T	89,600
18132	화물	현대	메가트럭크레인카고	HD050-13CN0-EPGd-T	94,200
18133	화물	현대	메가트럭크레인카고	HD050-14CN0-EPGd-T	98,930
18134	화물	현대	메가트럭크레인카고	HD050-15CN0-EPGb-T	106,370
18135	화물	현대	메가트럭크레인카고	HD050-15CN0-EPGd-T	99,340
18136	화물	현대	메가트럭크레인카고	HD050-16CN0-EPGb-T	106,270
18137	화물	현대	메가트럭크레인카고	HD050-17CN2-EPGb-T	103,000
18138	화물	현대	메가트럭크레인카고	HD050-17CN3-EPGb-T	110,850
18139	화물	현대	메가트럭크레인카고	HD050-18CN0-EPGb-T	111,880
18140	화물	현대	메가트럭크레인카고	HD050-8CN1-EGd-Z	70,880

연번	차종	제 작 사	차 명	형 식	기준가격
18141	화물	현대	메가트럭크레인카고	HD050-8CN1-EUGd-Z2	80,070
18142	화물	현대	메가트럭크레인카고	HD050-8CN2-EUGd-Z2	80,200
18143	화물	현대	메가트럭크레인카고	HD050-9CN1-EPGd-Z	85,320
18144	화물	현대	메가트럭크레인카고	HD050-E11CN0-EPGc-T	89,460
18145	화물	현대	메가트럭탱크로리	HD050-10TL0-10SGd-Z	55,270
18146	화물	현대	메가트럭탱크로리	HD050-12TL1-S10SGc-T	65,900
18147	화물	현대	메가트럭탱크로리	HD050-13TL0-S10SGd-T	60,700
18148	화물	현대	메가트럭탱크로리	HD050-14TL0-S10SGd-T	61,500
18149	화물	현대	메가트럭탱크로리	HD050-15TL0-10SGb-T	69,170
18150	화물	현대	메가트럭탱크로리	HD050-15TL0-10SGb-TH	74,810
18151	화물	현대	메가트럭탱크로리	HD050-16TL0-10SGb-T	62,830
18152	화물	현대	메가트럭탱크로리	HD050-16TL0-10SGb-TH	75,170
18153	화물	현대	메가트럭탱크로리	HD050-17TL0-10SGb-T	69,230
18154	화물	현대	메가트럭탱크로리	HD050-17TL0-10SGb-TH	74,780
18155	화물	현대	메가트럭탱크로리	HD050-17TL1-10SGb-T	73,220
18156	화물	현대	메가트럭탱크로리	HD050-17TL2-10SGb-T	70,980
18157	화물	현대	메가트럭탱크로리	HD050-18TL0-10SGb-T	71,390
18158	화물	현대	메가트럭탱크로리	HD050-8TL0-SGd-Z	54,420
18159	화물	현대	메가트럭탱크로리	HD050-8TL1-SGd-Z	51,960
18160	화물	현대	메가트럭탱크로리	HD050-9TL2-SGd-Z	56,920
18161	화물	현대	메가트럭탱크로리	HD050-9TL3-SGd-Z	57,660
18162	화물	현대	메가트럭탱크로리	HD050-E11TL0-10SGc-T	59,000
18163	화물	현대	메가트럭탱크로리	HD050-E11TL0-9SGc-T	62,260
18164	화물	현대	메가트럭하이내장차	HD050-13DR1-EGd-T-H	59,900
18165	화물	현대	메가트럭하이내장차	HD050-15DR0-EGb-T-H	68,850
18166	화물	현대	메가트럭하이내장차	HD050-15DR0-EGd-T-H	61,840
18167	화물	현대	메가트럭하이내장차	HD050-17DR0-EGb-T-H	67,190
18168	화물	현대	메가트럭하이내장차	HD050-17DR1-EGb-T-H	70,790
18169	화물	현대	메가트럭하이내장차	HD050-18DR0-EGb-T-H	71,150
18170	화물	현대	메가트럭하이냉동차	HD050-13RM0-EGd-T-H	64,900
18171	화물	현대	메가트럭하이냉동차	HD050-13RS0-EGd-T-H	71,400
18172	화물	현대	메가트럭하이냉동차	HD050-14RS0-EGd-T-H	73,150
18173	화물	현대	메가트럭하이냉동차	HD050-15RM0-EGb-T-H	74,310
18174	화물	현대	메가트럭하이냉동차	HD050-15RM0-EGd-T-H	66,710
18175	화물	현대	메가트럭하이냉동차	HD050-15RS0-EGb-T-H	79,550
18176	화물	현대	메가트럭하이냉동차	HD050-15RS0-EGd-T-H	73,540
18177	화물	현대	메가트럭하이냉동차	HD050-16RS0-EGb-T-H	81,530
18178	화물	현대	메가트럭하이냉동차	HD050-17RM0-EGb-T-H	70,960
18179	화물	현대	메가트럭하이냉동차	HD050-17RM1-EGb-T-H	75,560
18180	화물	현대	메가트럭하이냉동차	HD050-17RS0-EGb-T-H	81,200
18181	화물	현대	메가트럭하이냉동차	HD050-17RS1-EGb-T-H	75,560
18182	화물	현대	메가트럭하이냉동차	HD050-18RM0-EGb-T-H	75,970
18183	화물	현대	메가트럭하이냉동차	HD050-18RS0-EGb-T-H	81,150
18184	화물	현대	메가트럭하이플러스냉동차	HD050-15RM0-EGb-T-HP	75,050
18185	화물	현대	메가트럭하이플러스냉동차	HD050-15RS0-EGb-T-HP	86,530
18186	화물	현대	메가트럭하이플러스냉동차	HD050-16RS0-EGb-T-HP	86,560
18187	화물	현대	메가트럭하이플러스냉동차	HD050-17RM0-EGb-T-HP	77,850
18188	화물	현대	메가트럭하이플러스냉동차	HD050-17RM1-EGb-T-HP	81,300
18189	화물	현대	메가트럭하이플러스냉동차	HD050-17RS1-EGb-T-HP	80,740
18190	화물	현대	메가트럭하이플러스냉동차	HD050-18RM0-EGb-T-HP	81,150
18191	화물	현대	메가트럭하이플러스냉동차	HD050-18RS0-EGb-T-HP	81,150
18192	화물	현대	메가트럭활어운반차	AM520K	57,570
18193	화물	현대	메가트럭활어운반차	AM550	55,930
18194	화물	현대	메가트럭활어운반차	E6700-A	56,200
18195	화물	현대	메가트럭활어운반차	HD045-10FS1-NEGd-Z	58,760
18196	화물	현대	메가트럭활어운반차	HD045-8FS1-NEGd-Z	56,210

연번	차종	제 작 사	차 명	형 식	기준가격
18197	화물	현대	메가트럭활여운반차	HD045-8FS2-NEGd-Z	56,250
18198	화물	현대	메가트럭활여운반차	HD045-9FS1-NEGd-Z	57,490
18199	화물	현대	메가트럭활여운반차	HD045-E11FS0-NEGc-T	61,810
18200	화물	현대	메가트럭활여운반차	HD045-FS5-EHK	56,200
18201	화물	현대	메가트럭활여운반차	HD045-FSF-EHK	55,970
18202	화물	현대	메가트럭활여운반차	HD050-13FS1-EGd-T	67,500
18203	화물	현대	메가트럭활여운반차	HD050-15FS0-EGb-TB	82,200
18204	화물	현대	메가트럭활여운반차	HD050-15FS0-EGd-T	69,400
18205	화물	현대	메가트럭활여운반차	HD050-17FS0-EGb-TB	77,540
18206	화물	현대	메가트럭활여운반차	HD050-17FS1-EGb-TB	83,920
18207	화물	현대	메가트럭활여운반차	HD050-18FS0-EGb-TB	84,430
18208	화물	현대	메가트럭활여운반차	HD11CM-AX-2	56,240
18209	화물	현대	메가트럭활여운반차	HD4,5CT-NEK-A	56,200
18210	화물	현대	메가트럭활여운반차	HD4,5CT-NLK	56,240
18211	화물	현대	메가트럭활여운반차	HD5CM-2	56,130
18212	화물	현대	메가트럭활여운반차	HD5CT-EK-A	61,310
18213	화물	현대	메가트럭활여운반차	HD5CT-ER	55,970
18214	화물	현대	봉고Ⅲ1톤	PUL5AJ	13,000
18215	화물	현대	봉고Ⅲ1톤	SR-JK3MSSGJKHMR6-2	11,930
18216	화물	현대	봉고Ⅲ내장차	HD100-18	15,550
18217	화물	현대	봉고Ⅲ내장차	PUL5AJ-E-DVSS	16,270
18218	화물	현대	봉고Ⅲ내장차	PUT6BJ-DVSS	17,450
18219	화물	현대	봉고Ⅲ다용도탑차	PUL6AJ-MDV	16,850
18220	화물	현대	봉고Ⅲ워크스루밴	PUL4BA-WTV-KTG	16,980
18221	화물	현대	봉고Ⅲ왕바디	PUL4BA-WB	16,100
18222	화물	현대	봉고Ⅲ플러스내장차	PUL6AF-PDVSS1	15,790
18223	화물	현대	스타렉스	A1-3S3FAR7-1	14,010
18224	화물	현대	스타렉스	A1-3S3FAR7-2	13,270
18225	화물	현대	스타렉스	A1-3S3FMR7-1	11,900
18226	화물	현대	스타렉스	A1-3S3FMR7-2	12,900
18227	화물	현대	스타렉스	A1-3S3JAR7-1	15,160
18228	화물	현대	스타렉스	A1-3S3JAR7-2	15,390
18229	화물	현대	스타렉스	A1-3S3JMR7-1	13,650
18230	화물	현대	스타렉스	A1-3S3JMR7-2	14,320
18231	화물	현대	스타렉스	A1-3SS3FAR7-1	14,390
18232	화물	현대	스타렉스	A1-3SS3FAR7-2	14,650
18233	화물	현대	스타렉스	A1-3SS3FMR7-1	13,170
18234	화물	현대	스타렉스	A1-3SS3FMR7-2	13,450
18235	화물	현대	스타렉스	A1-3SS3JMR7-1	14,130
18236	화물	현대	스타렉스	A1-3SS3JMR7-2	14,570
18237	화물	현대	스타렉스	A1-6B3FAR7-2	11,620
18238	화물	현대	스타렉스	A1-6B3JMR7-1	14,620
18239	화물	현대	스타렉스	A1-6S3FAR7-1	14,360
18240	화물	현대	스타렉스	A1-6S3FAR7-2	14,590
18241	화물	현대	스타렉스	A1-6S3FMR7-1	12,280
18242	화물	현대	스타렉스	A1-6S3FMR7-2	13,460
18243	화물	현대	스타렉스	A1-6S3JAR7-1	15,320
18244	화물	현대	스타렉스	A1-6S3JAR7-2	15,550
18245	화물	현대	스타렉스	A1-6S3JMR7-1	14,240
18246	화물	현대	스타렉스	A1-6S3JMR7-2	14,500
18247	화물	현대	스타렉스	A1-K3MSS3GFLAR4-1	12,510
18248	화물	현대	스타렉스	A1-K3MSS3GFLAR6-1	13,210
18249	화물	현대	스타렉스	A1-K3MSS3GFLMR4-1	12,030
18250	화물	현대	스타렉스	A1-K3MSS3GFLMR5-1	12,110
18251	화물	현대	스타렉스	A1-K3MSS3GFLMR6-1	12,160
18252	화물	현대	스타렉스	A1-K3MSS3GFSAR6-1	14,630

연번	차종	제 작 사	차 명	형 식	기준가격
18253	화물	현대	스타렉스	A1-K3MSS3GFSMR4-1	12,680
18254	화물	현대	스타렉스	A1-K3MSS3GFSMR6-1	13,570
18255	화물	현대	스타렉스	A1-K3MSS3GJLAR4-1	14,550
18256	화물	현대	스타렉스	A1-K3MSS3GJLAR5-1	14,620
18257	화물	현대	스타렉스	A1-K3MSS3GJLAR6-1	15,500
18258	화물	현대	스타렉스	A1-K3MSS3GJLMR4-1	13,480
18259	화물	현대	스타렉스	A1-K3MSS3GJLMR6-1	14,400
18260	화물	현대	스타렉스	A1-K3MSS3GJSAR6-1	16,170
18261	화물	현대	스타렉스	A1-K6MBS3GFLAR6-1	14,930
18262	화물	현대	스타렉스	A1-K6MBS3GFLMR6-1	15,030
18263	화물	현대	스타렉스	A1-K6MBS3GJLAR6-1	17,670
18264	화물	현대	스타렉스	A1-K6MBS3GJLMR6-1	14,360
18265	화물	현대	스타렉스	A1-K6MSS3GFLAR4-1	13,730
18266	화물	현대	스타렉스	A1-K6MSS3GFLAR5-1	13,450
18267	화물	현대	스타렉스	A1-K6MSS3GFLAR6-1	14,550
18268	화물	현대	스타렉스	A1-K6MSS3GFLMR4-1	12,690
18269	화물	현대	스타렉스	A1-K6MSS3GFLMR5-1	12,700
18270	화물	현대	스타렉스	A1-K6MSS3GFLMR6-1	13,490
18271	화물	현대	스타렉스	A1-K6MSS3GJLAR4-1	14,710
18272	화물	현대	스타렉스	A1-K6MSS3GJLAR5-1	14,740
18273	화물	현대	스타렉스	A1-K6MSS3GJLAR6-1	15,590
18274	화물	현대	스타렉스	A1-K6MSS3GJLMR4-1	13,650
18275	화물	현대	스타렉스	A1-K6MSS3GJLMR5-1	13,730
18276	화물	현대	스타렉스	A1-K6MSS3GJLMR6-1	14,500
18277	화물	현대	스타렉스	A1-K6MSSGFLAR4-1	13,420
18278	화물	현대	스타렉스	A1-K6MSSGFLMR4-1	11,790
18279	화물	현대	스타렉스3밴	HA1AA3VL-1	14,630
18280	화물	현대	스타렉스3밴	HA1AM3VL-1	13,610
18281	화물	현대	스타렉스3밴	HA1TA3VL-1	13,410
18282	화물	현대	스타렉스3밴	HA1TA3VL-11	13,190
18283	화물	현대	스타렉스3밴	HA1TM3VL-1	12,290
18284	화물	현대	스타렉스3밴	HA1TM3VL-11	11,570
18285	화물	현대	스타렉스3밴	HA1VA3VL-2	12,470
18286	화물	현대	스타렉스6밴	HA1TA6VL-2	13,680
18287	화물	현대	스타렉스6밴	HA1TA6VL-21	13,440
18288	화물	현대	스타렉스6밴	HA1TM6VL-2	12,570
18289	화물	현대	스타렉스6밴	HA1TM6VL-21	12,360
18290	화물	현대	스타렉스6밴	HA1VA6VL-2	13,430
18291	화물	현대	스타렉스냉동차	ST-3-R	15,730
18292	화물	현대	스타렉스냉장차	ST-3-RA7	16,710
18293	화물	현대	스타렉스냉장차	ST-3-RM7	15,850
18294	화물	현대	스타렉스냉장차	STA-3-RA7	18,240
18295	화물	현대	스타렉스냉장차	STA-3RAS-7	18,440
18296	화물	현대	스타렉스냉장차	STA-3-RM7	16,690
18297	화물	현대	스타렉스단축6밴	HA1T2AV-2	10,830
18298	화물	현대	스타렉스단축6밴	HA1T2MV-1	10,280
18299	화물	현대	스타렉스단축6밴	HA1TCIAV-2	13,110
18300	화물	현대	스타렉스단축6밴	HA1TCIMV-1	12,220
18301	화물	현대	스타렉스장축3밴	HA12ALV-1	11,360
18302	화물	현대	스타렉스장축3밴	HA12VL-1	10,050
18303	화물	현대	스타렉스장축3밴	HA12VLG-1	9,870
18304	화물	현대	스타렉스장축3밴	HA1FLV-1	10,630
18305	화물	현대	스타렉스장축3밴	HA1TCIAVL-1	12,320
18306	화물	현대	스타렉스장축3밴	HA1TCIMVL-1	11,560
18307	화물	현대	스타렉스장축6밴	HA12ALV-2	12,050
18308	화물	현대	스타렉스장축6밴	HA12ALVG-2	12,400

연번	차종	제 작 사	차 명	형 식	기준가격
18309	화물	현대	스타렉스장축6밴	HA12VL-2	10,950
18310	화물	현대	스타렉스장축6밴	HA12VLG-2	11,360
18311	화물	현대	스타렉스장축6밴	HA12VLP-2	10,930
18312	화물	현대	스타렉스장축6밴	HA1FLV-2	10,630
18313	화물	현대	스타렉스장축6밴	HA1TCIAVL-2	13,300
18314	화물	현대	스타렉스장축6밴	HA1TCIMVL-2	12,480
18315	화물	현대	스타렉스장축LPG3밴	HA1V6LV-1	11,850
18316	화물	현대	스타렉스장축LPG3밴	HA1V6LV-3	12,500
18317	화물	현대	스타렉스장축LPG6밴	HA1V6LV-2	11,430
18318	화물	현대	스타렉스장축LPG6밴	HA1V6LV-4	12,910
18319	화물	현대	스타렉스장축LPG6밴	HA1V6LVT-2	12,910
18320	화물	현대	스타렉스하이루프3밴	STA-3-HVM6	16,610
18321	화물	현대	스타렉스하이루프3밴	STA-3-HVM7	15,890
18322	화물	현대	쏘라티윈도우밴	EU021-16MAb-T6-WB	40,240
18323	화물	현대	쏘라티윈도우밴	EU021-17MAb-A8E-WV	43,240
18324	화물	현대	쏘라티윈도우밴	EU021-18MAb-A8E-WV	43,650
18325	화물	현대	엑셀밴	XV3-AL-2	4,360
18326	화물	현대	엑셀밴	XV3-ML-2	4,360
18327	화물	현대	엑시언트	QZ10PC-18SPd-Z12	139,450
18328	화물	현대	엑시언트	QZ10PC-19SPd-Z12	142,770
18329	화물	현대	엑시언트	QZ11.5CT-18LSHg-Z12	128,370
18330	화물	현대	엑시언트	QZ11.5CT-18LSHg-Z16P	124,760
18331	화물	현대	엑시언트	QZ11.5CT-19LHHg-Z12	136,600
18332	화물	현대	엑시언트	QZ11.5CT-19LSHg-Z12	130,310
18333	화물	현대	엑시언트	QZ11.5CT-20LSHg-ZT12	131,500
18334	화물	현대	엑시언트	QZ14.5CT-18LSHg-Z12	128,440
18335	화물	현대	엑시언트	QZ14.5CT-19LHHg-Z12	136,870
18336	화물	현대	엑시언트	QZ14.5CT-19LSHg-Z12	130,590
18337	화물	현대	엑시언트	QZ14.5CT-19LSHg-Z16	130,590
18338	화물	현대	엑시언트	QZ14CT-18EHHg-Z12	137,670
18339	화물	현대	엑시언트	QZ14CT-18ESHg-Z12	128,300
18340	화물	현대	엑시언트	QZ14CT-18ESHg-Z16P	123,720
18341	화물	현대	엑시언트	QZ14CT-18LLHg-Z12	128,450
18342	화물	현대	엑시언트	QZ14CT-18LLHg-Z16P	123,060
18343	화물	현대	엑시언트	QZ14CT-18LSHg-Z12	128,770
18344	화물	현대	엑시언트	QZ14CT-19ESHg-Z12	130,860
18345	화물	현대	엑시언트	QZ14CT-20ESHg-ZT12	134,500
18346	화물	현대	엑시언트	QZ16CT-18ESHg-Z12	130,310
18347	화물	현대	엑시언트	QZ16CT-18SLPd-Z12	133,540
18348	화물	현대	엑시언트	QZ16CT-18SSHe-F9	111,040
18349	화물	현대	엑시언트	QZ16CT-18SSHg-Z12	126,810
18350	화물	현대	엑시언트	QZ16CT-18SSHg-Z16P	121,010
18351	화물	현대	엑시언트	QZ17.5CT-18LSHg-Z16	126,000
18352	화물	현대	엑시언트	QZ17.5CT-18MSHg-Z12	131,770
18353	화물	현대	엑시언트	QZ17.5CT-18MSHg-Z16	124,360
18354	화물	현대	엑시언트	QZ17.5CT-18MSPc-Z16	134,950
18355	화물	현대	엑시언트	QZ17.5CT-18MSPd-Z12	136,780
18356	화물	현대	엑시언트	QZ17CT-18MShE-F9	119,770
18357	화물	현대	엑시언트	QZ17CT-18SSHe-F9	119,590
18358	화물	현대	엑시언트	QZ17CT-18SSHg-Z12	129,770
18359	화물	현대	엑시언트	QZ19.5CT-18SSPd-Z12	151,310
18360	화물	현대	엑시언트	QZ19CT-18ESPd-Z12	147,870
18361	화물	현대	엑시언트	QZ19CT-19ESPd-Z12	153,130
18362	화물	현대	엑시언트	QZ22CT-18ESPd-Z12	147,680
18363	화물	현대	엑시언트	QZ23.5CT-18SDPd-Z12	147,950
18364	화물	현대	엑시언트	QZ23.5CT-18SSPd-Z12	142,360



연번	차종	제 작 사	차 명	형 식	기준가격
18365	화물	현대	엑시언트	QZ25CT-18EHPd-Z12	168,570
18366	화물	현대	엑시언트	QZ25CT-18ELPc-Z16P-T	151,320
18367	화물	현대	엑시언트	QZ25CT-18ESPc-Z16P	160,000
18368	화물	현대	엑시언트	QZ25CT-18ESPd-Z12	167,400
18369	화물	현대	엑시언트	QZ25CT-18SSPd-Z12	157,270
18370	화물	현대	엑시언트	QZ25CT-19EHPd-Z12	179,280
18371	화물	현대	엑시언트	QZ25CT-19ELPc-Z16	155,550
18372	화물	현대	엑시언트	QZ25CT-19ELPd-Z12	164,220
18373	화물	현대	엑시언트	QZ25CT-19ESPc-Z16	160,900
18374	화물	현대	엑시언트	QZ25CT-19ESPd-Z12	164,540
18375	화물	현대	엑시언트	QZ25CT-20EHPd-ZT12	180,910
18376	화물	현대	엑시언트	QZ25CT-20ESPd-ZT12	168,000
18377	화물	현대	엑시언트	QZ25ST-19ELPc-Z16-C	153,300
18378	화물	현대	엑시언트	QZ9,5CT-18ESHc-H61	109,920
18379	화물	현대	엑시언트	QZ9,5CT-18LSHc-H61	116,680
18380	화물	현대	엑시언트	QZ9,5CT-18USHc-H6	112,040
18381	화물	현대	엑시언트	QZ9,5CT-18USHc-H61	114,560
18382	화물	현대	엑시언트	QZ9,5CT-19ESHc-H6	118,680
18383	화물	현대	엑시언트	QZ9,5CT-19LLHc-H6	117,770
18384	화물	현대	엑시언트	QZ9,5CT-19LSHc-H6	117,770
18385	화물	현대	엑시언트	QZ9,5CT-19USHc-H6	120,040
18386	화물	현대	엑시언트	QZ9,5CT-20USHc-H6	123,680
18387	화물	현대	엑시언트25.5톤카고트럭	QZ25,5CT-16ELS0-Z12	159,230
18388	화물	현대	엑시언트25.5톤카고트럭	QZ25,5CT-17ELS0-Z12	165,590
18389	화물	현대	엑시언트25.5톤카고트럭	QZ25,5CT-18ELS0-Z12	167,000
18390	화물	현대	엑시언트25.5톤카고트럭	QZ25,5SC-15ELS-Z12-SC	153,540
18391	화물	현대	엑시언트25.5톤카고트럭	QZ25,5SC-16ELS-Z12-SC	165,700
18392	화물	현대	엑시언트25.5톤카고트럭	QZ25,5SC-19ELS0-Z12	176,090
18393	화물	현대	엑시언트25톤스틸카고	QZ25SD-19ESPd0-Z12	164,540
18394	화물	현대	엑시언트25톤스틸카고	QZ25SD-19SSPd0-Z12	164,540
18395	화물	현대	엑시언트CNG암롤	QZ16AR-19MSQCc-H10	170,800
18396	화물	현대	엑시언트배출관식압축진개	QZ160-18PP1-SSHe	146,330
18397	화물	현대	엑시언트암롤	QZ160-16AR0-SSHe-M9	127,390
18398	화물	현대	엑시언트암롤	QZ160-17AR0-SSHe-M9	129,000
18399	화물	현대	엑시언트암롤	QZ160-18AR0-SSHe-M9	130,250
18400	화물	현대	엑시언트암롤	QZ16AR-19SSHe-M9	146,130
18401	특수	현대	엑시언트트랙터	QZ42T-18HLPd-Z12P	123,650
18402	특수	현대	엑시언트트랙터	QZ42T-19HLPd-Z12	119,030
18403	특수	현대	엑시언트트랙터	QZ42T-19SLPd-Z12	113,000
18404	특수	현대	엑시언트트랙터	QZ62T-18HAPd-Z12	166,100
18405	특수	현대	엑시언트트랙터	QZ62T-18SAPc-Z16	112,600
18406	특수	현대	엑시언트트랙터	QZ62T-18SAPd-Z12	148,000
18407	특수	현대	엑시언트트랙터	QZ62T-19HAPd-Z12	166,870
18408	특수	현대	엑시언트트랙터	QZ62T-19SAPd-Z12	148,770
18409	특수	현대	엑시언트트랙터	QZ62T-20HAPd-ZT12	145,280
18410	특수	현대	엑시언트트랙터	QZ62T-20SAPd-ZT12	136,100
18411	특수	현대	엑시언트트랙터	QZ64T-18HLPd-Z12	133,530
18412	특수	현대	엑시언트트랙터	QZ64T-18SAPd-Z12	134,170
18413	특수	현대	엑시언트트랙터	QZ64T-18SLPc-Z16	124,700
18414	특수	현대	엑시언트트랙터	QZ64T-18SLPd-Z12	128,000
18415	특수	현대	엑시언트트랙터	QZ64T-19HLPd-Z12	142,470
18416	특수	현대	엑시언트트랙터	QZ64T-19SLPc-Z16	119,210
18417	특수	현대	엑시언트트랙터	QZ64T-19SLPd-Z12	126,100
18418	특수	현대	엑시언트트랙터	QZ64TH-18SLPc-Z16	130,420
18419	특수	현대	엑시언트트랙터	QZ64TH-19SLPc-Z16	146,360
18420	화물	현대	이-마이티	2,5CD-13LHFbT5	37,780

연번	차종	제 작 사	차 명	형 식	기준가격
18421	화물	현대	아-마이티	AM230L-1	32,730
18422	화물	현대	아-마이티	D3,5CP2-10LHFbT	33,250
18423	화물	현대	아-마이티	E6700-A	31,980
18424	화물	현대	아-마이티	E6700-B	25,770
18425	화물	현대	아-마이티	EY4,5CT-EKA	32,730
18426	화물	현대	아-마이티	EZB-75S-P	32,650
18427	화물	현대	아-마이티	EZB-D	32,320
18428	화물	현대	아-마이티	EZB-PD	31,260
18429	화물	현대	아-마이티	HA1TCIMVL-2	32,730
18430	화물	현대	아-마이티	HA731C	32,970
18431	화물	현대	아-마이티	HA732C	31,600
18432	화물	현대	아-마이티	HAUFBL-1	32,740
18433	화물	현대	아-마이티	HAUTSDLM-1	31,440
18434	화물	현대	아-마이티	HAUTSDLM-1-E	30,730
18435	화물	현대	아-마이티	HAUTSRLM-1	26,060
18436	화물	현대	아-마이티	HAUTSRLM-1-E	32,690
18437	화물	현대	아-마이티	HD2,5CD-10LHFbT	34,300
18438	화물	현대	아-마이티	HD2,5CD-12LHFbT5	36,580
18439	화물	현대	아-마이티	HD2,5CD-13LHFbT5	36,460
18440	화물	현대	아-마이티	HD2,5CD-14LHFcT5	38,490
18441	화물	현대	아-마이티	HD2,5CD-15LHFcT5	54,690
18442	화물	현대	아-마이티	HD2,5CD-7LHW	27,590
18443	화물	현대	아-마이티	HD2,5CD-8LHFbF	33,220
18444	화물	현대	아-마이티	HD2,5CD-9LHFbF	33,390
18445	화물	현대	아-마이티	HD2,5CD-9LHFbT	33,460
18446	화물	현대	아-마이티	HD2,5CD-E11LHFbT5	37,010
18447	화물	현대	아-마이티	HD2,5CP-10LHFbT	31,860
18448	화물	현대	아-마이티	HD2,5CP-10LHFbT-W	32,470
18449	화물	현대	아-마이티	HD2,5CP-10LLFbT	32,370
18450	화물	현대	아-마이티	HD2,5CP-10LLFbT-W	32,250
18451	화물	현대	아-마이티	HD2,5CP-12LHFbT5	34,400
18452	화물	현대	아-마이티	HD2,5CP-12LHFbT5-W	35,000
18453	화물	현대	아-마이티	HD2,5CP-12LLFbT5	34,500
18454	화물	현대	아-마이티	HD2,5CP-12LLFbT5-W	34,600
18455	화물	현대	아-마이티	HD2,5CP-13LHFbT5	34,330
18456	화물	현대	아-마이티	HD2,5CP-13LHFbT5-W	34,460
18457	화물	현대	아-마이티	HD2,5CP-13LLFbT5	34,420
18458	화물	현대	아-마이티	HD2,5CP-13LLFbT5-W	34,550
18459	화물	현대	아-마이티	HD2,5CP-14LHFcT5	35,050
18460	화물	현대	아-마이티	HD2,5CP-14LHFcT5-W	35,180
18461	화물	현대	아-마이티	HD2,5CP-14LLFcT5	35,140
18462	화물	현대	아-마이티	HD2,5CP-14LLFcT5-W	35,270
18463	화물	현대	아-마이티	HD2,5CP-15LHFcT5	35,050
18464	화물	현대	아-마이티	HD2,5CP-15LHFcT5-W	35,190
18465	화물	현대	아-마이티	HD2,5CP-15LLFcT5	35,140
18466	화물	현대	아-마이티	HD2,5CP-15LLFcT5-W	35,270
18467	화물	현대	아-마이티	HD2,5CP-5LHW	21,980
18468	화물	현대	아-마이티	HD2,5CP-7LHW	26,450
18469	화물	현대	아-마이티	HD2,5CP-7LHW-W	26,440
18470	화물	현대	아-마이티	HD2,5CP-7LLW	26,280
18471	화물	현대	아-마이티	HD2,5CP-7LLW-W	26,310
18472	화물	현대	아-마이티	HD2,5CP-8LHFbF1	31,610
18473	화물	현대	아-마이티	HD2,5CP-8LHFbF-W	32,130
18474	화물	현대	아-마이티	HD2,5CP-8LLFbF	31,530
18475	화물	현대	아-마이티	HD2,5CP-8LLFbF1	31,650
18476	화물	현대	아-마이티	HD2,5CP-8LLFbF-W	31,690

연번	차종	제 작 사	차 명	형 식	기준가격
18477	화물	현대	아-마יתי	HD2_5CP-8LLFbF-W1	32,090
18478	화물	현대	아-마יתי	HD2_5CP-9LHFbF	31,740
18479	화물	현대	아-마יתי	HD2_5CP-9LHFbF-W	32,460
18480	화물	현대	아-마יתי	HD2_5CP-9LHFbT	32,230
18481	화물	현대	아-마יתי	HD2_5CP-9LHFbT-W	32,410
18482	화물	현대	아-마יתי	HD2_5CP-9LLFbF	32,350
18483	화물	현대	아-마יתי	HD2_5CP-9LLFbF-W	32,340
18484	화물	현대	아-마יתי	HD2_5CP-9LLFbT	32,350
18485	화물	현대	아-마יתי	HD2_5CP-9LLFbT-W	32,260
18486	화물	현대	아-마יתי	HD2_5CP-E11LHFbT5	34,280
18487	화물	현대	아-마יתי	HD2_5CP-E11LHFbT5-W	34,350
18488	화물	현대	아-마יתי	HD2_5CP-E11LLFbT5	34,320
18489	화물	현대	아-마יתי	HD2_5CP-E11LLFbT5-W	34,410
18490	화물	현대	아-마יתי	HD2_5CP-G8LHFbF1	32,070
18491	화물	현대	아-마יתי	HD2_5CP-G8LLFbF1	32,480
18492	화물	현대	아-마יתי	HD2_5CP-LHA1	26,810
18493	화물	현대	아-마יתי	HD2_5CP-LHF	32,080
18494	화물	현대	아-마יתי	HD2_5CP-LHL	31,800
18495	화물	현대	아-마יתי	HD2_5CP-LLA1	32,670
18496	화물	현대	아-마יתי	HD2_5CS-10LHFbT	31,510
18497	화물	현대	아-마יתי	HD2_5CS-10LHFbT-W	30,420
18498	화물	현대	아-마יתי	HD2_5CS-10LLFbT	31,500
18499	화물	현대	아-마יתי	HD2_5CS-10LLFbT-W	31,800
18500	화물	현대	아-마יתי	HD2_5CS-10LLFbT-W1	30,410
18501	화물	현대	아-마יתי	HD2_5CS-10SHFbT	31,390
18502	화물	현대	아-마יתי	HD2_5CS-12LHFbT5	32,700
18503	화물	현대	아-마יתי	HD2_5CS-12LHFbT5-W	34,100
18504	화물	현대	아-마יתי	HD2_5CS-12LLFbT5	33,000
18505	화물	현대	아-마יתי	HD2_5CS-12LLFbT5-W	34,200
18506	화물	현대	아-마יתי	HD2_5CS-12SHFbT5	32,800
18507	화물	현대	아-마יתי	HD2_5CS-13LHFbT5	31,990
18508	화물	현대	아-마יתי	HD2_5CS-13LHFbT5-W	32,020
18509	화물	현대	아-마יתי	HD2_5CS-13LLFbT5	34,100
18510	화물	현대	아-마יתי	HD2_5CS-13LLFbT5-W	34,240
18511	화물	현대	아-마יתי	HD2_5CS-13SHFbT5	32,790
18512	화물	현대	아-마יתי	HD2_5CS-14LHFcT5	33,140
18513	화물	현대	아-마יתי	HD2_5CS-14LHFcT5-W	32,730
18514	화물	현대	아-마יתי	HD2_5CS-14LLFcT5	34,770
18515	화물	현대	아-마יתי	HD2_5CS-14LLFcT5-W	34,920
18516	화물	현대	아-마יתי	HD2_5CS-14SHFcT5	34,590
18517	화물	현대	아-마יתי	HD2_5CS-15LHFcT5	33,160
18518	화물	현대	아-마יתי	HD2_5CS-15LHFcT5-W	32,710
18519	화물	현대	아-마יתי	HD2_5CS-15LLFcT5	33,230
18520	화물	현대	아-마יתי	HD2_5CS-15LLFcT5-W	34,920
18521	화물	현대	아-마יתי	HD2_5CS-5LLW	21,470
18522	화물	현대	아-마יתי	HD2_5CS-6LHW	23,290
18523	화물	현대	아-마יתי	HD2_5CS-6LLW	22,910
18524	화물	현대	아-마יתי	HD2_5CS-7LHW	25,530
18525	화물	현대	아-마יתי	HD2_5CS-7LHW-W	25,680
18526	화물	현대	아-마יתי	HD2_5CS-7LLW	25,590
18527	화물	현대	아-마יתי	HD2_5CS-7LLW-W	25,770
18528	화물	현대	아-마יתי	HD2_5CS-7SHW	25,530
18529	화물	현대	아-마יתי	HD2_5CS-8LHFbF	31,100
18530	화물	현대	아-마יתי	HD2_5CS-8LHFbF-HP	31,330
18531	화물	현대	아-마יתי	HD2_5CS-8LHFbF-W	31,340
18532	화물	현대	아-마יתי	HD2_5CS-8LHFbF-WHP	30,190

연번	차종	제 작 사	차 명	형 식	기준가격
18533	화물	현대	아-마이티	HD2,5CS-8LLFaF-H	29,610
18534	화물	현대	아-마이티	HD2,5CS-8LLFbF	31,380
18535	화물	현대	아-마이티	HD2,5CS-8LLFbF-W	31,490
18536	화물	현대	아-마이티	HD2,5CS-8SHFbF1	31,110
18537	화물	현대	아-마이티	HD2,5CS-9LHFbF	30,220
18538	화물	현대	아-마이티	HD2,5CS-9LHFbF-W	30,520
18539	화물	현대	아-마이티	HD2,5CS-9LHFbT	31,570
18540	화물	현대	아-마이티	HD2,5CS-9LHFbT-W	31,710
18541	화물	현대	아-마이티	HD2,5CS-9LLFbF	31,420
18542	화물	현대	아-마이티	HD2,5CS-9LLFbF-WS	30,560
18543	화물	현대	아-마이티	HD2,5CS-9LLFbT	31,500
18544	화물	현대	아-마이티	HD2,5CS-9SHFbF	29,960
18545	화물	현대	아-마이티	HD2,5CS-9SHFbT	31,130
18546	화물	현대	아-마이티	HD2,5CS-E11LHFbT5	33,190
18547	화물	현대	아-마이티	HD2,5CS-E11LHFbT5-W	32,990
18548	화물	현대	아-마이티	HD2,5CS-E11LLFbT5	33,750
18549	화물	현대	아-마이티	HD2,5CS-E11LLFbT5-W	34,070
18550	화물	현대	아-마이티	HD2,5CS-E11SHFbT5	32,580
18551	화물	현대	아-마이티	HD2,5CS-G8LLFbF	31,760
18552	화물	현대	아-마이티	HD2,5CS-LHA	31,490
18553	화물	현대	아-마이티	HD2,5CS-LHE	33,100
18554	화물	현대	아-마이티	HD2,5CS-LLF	33,000
18555	화물	현대	아-마이티	HD250-20	32,600
18556	화물	현대	아-마이티	HD250-23	33,460
18557	화물	현대	아-마이티	HD250-23-DV	33,230
18558	화물	현대	아-마이티	HD250-33	26,980
18559	화물	현대	아-마이티	HD250-9	32,990
18560	화물	현대	아-마이티	HD3,5CP2-10LHFbT	33,280
18561	화물	현대	아-마이티	HD3,5CP2-10LHFbT61	32,500
18562	화물	현대	아-마이티	HD3,5CP2-12LHFbT5	36,510
18563	화물	현대	아-마이티	HD3,5CP2-13LHFbT5	36,600
18564	화물	현대	아-마이티	HD3,5CP2-14LHFcT5	37,320
18565	화물	현대	아-마이티	HD3,5CP2-15LHFcT5	37,320
18566	화물	현대	아-마이티	HD3,5CP2-9LHFbF	33,310
18567	화물	현대	아-마이티	HD3,5CP2-9LHFbT	33,310
18568	화물	현대	아-마이티	HD3,5CP2-E11LHFbT5	36,560
18569	화물	현대	아-마이티	HD3,5CP-5LHW	23,050
18570	화물	현대	아-마이티	HD3,5CP-6LHW	25,090
18571	화물	현대	아-마이티	HD3,5CP-7LHW	27,350
18572	화물	현대	아-마이티	HD3,5CP-8LHFbF	28,200
18573	화물	현대	아-마이티	HD3,5CP-8LHFbF1	33,540
18574	화물	현대	아-마이티	HD3,5CP-8LHFbF2	33,450
18575	화물	현대	아-마이티	HD3,5CP-G8LHFbF1	33,540
18576	화물	현대	아-마이티	HD3,5CP-LHA1	34,390
18577	화물	현대	아-마이티	HD3,5CP-LHL	32,740
18578	화물	현대	아-마이티	HD3,5CS-10SHFbT	32,520
18579	화물	현대	아-마이티	HD3,5CS1-10LHFbT	31,690
18580	화물	현대	아-마이티	HD3,5CS1-12LHFbT5	33,370
18581	화물	현대	아-마이티	HD3,5CS1-13LHFbT5	33,140
18582	화물	현대	아-마이티	HD3,5CS1-14LHFcT5	33,810
18583	화물	현대	아-마이티	HD3,5CS-12SHFbT5	35,400
18584	화물	현대	아-마이티	HD3,5CS-14SHFcT5	35,700
18585	화물	현대	아-마이티	HD3,5CS1-E11LHFbT5	33,460
18586	화물	현대	아-마이티	HD3,5CS2-10LHFbT	32,620
18587	화물	현대	아-마이티	HD3,5CS2-12LHFbT5	35,900
18588	화물	현대	아-마이티	HD3,5CS2-13LHFbT5	36,240

연번	차종	제 작 사	차 명	형 식	기준가격
18589	화물	현대	아-마이티	HD3.5CS2-14LHFcT5	36,050
18590	화물	현대	아-마이티	HD3.5CS2-15LHFcT5	36,050
18591	화물	현대	아-마이티	HD3.5CS2-9LHFbF	32,300
18592	화물	현대	아-마이티	HD3.5CS2-9LHFbT	32,910
18593	화물	현대	아-마이티	HD3.5CS2-E11LHFbT5	35,240
18594	화물	현대	아-마이티	HD3.5CS-5LHW	22,460
18595	화물	현대	아-마이티	HD3.5CS-6LHW	24,470
18596	화물	현대	아-마이티	HD3.5CS-6SHW2	27,020
18597	화물	현대	아-마이티	HD3.5CS-7LHW	27,130
18598	화물	현대	아-마이티	HD3.5CS-7LHW-HP	25,630
18599	화물	현대	아-마이티	HD3.5CS-7SHW	26,450
18600	화물	현대	아-마이티	HD3.5CS-8LHFbF	32,570
18601	화물	현대	아-마이티	HD3.5CS-8LHFbF1	32,630
18602	화물	현대	아-마이티	HD3.5CS-8LHFbF-HP1	32,670
18603	화물	현대	아-마이티	HD3.5CS-8SHFbF1	32,630
18604	화물	현대	아-마이티	HD3.5CS-9SHFbF	32,640
18605	화물	현대	아-마이티	HD3.5CS-9SHFbT	32,710
18606	화물	현대	아-마이티	HD3.5CS-E11SHFbT5	35,000
18607	화물	현대	아-마이티	HD3.5CS-G8LHFbF	32,900
18608	화물	현대	아-마이티	HD3.5CS-LHA	32,740
18609	화물	현대	아-마이티	HD3.5CS-LHE	33,190
18610	화물	현대	아-마이티	HD3.5CS-LHL	27,050
18611	화물	현대	아-마이티	HD4.5CM-2	34,220
18612	화물	현대	아-마이티	HD8.5CT-LHV1	26,060
18613	화물	현대	아-마이티	HMB2-3	27,020
18614	화물	현대	아-마이티	HSRTCIML-2	32,610
18615	화물	현대	아-마이티	R7400-B4W	32,500
18616	화물	현대	아-마이티	SH1-25WS-DP	33,340
18617	화물	현대	아-마이티	SH-33NWS-A	28,300
18618	화물	현대	아-마이티	SL-25S-DP	33,040
18619	화물	현대	아-마이티	SS-25LM	33,370
18620	화물	현대	아-마이티	WFK12F	33,780
18621	화물	현대	아-마이티	WFS12F	26,200
18622	화물	현대	탱크코리아28KL 중질유탱크로리	TLS-28D13ASD-2	136,950
18623	화물	현대	탱크코리아4.5톤초장축카고트럭	TKP-4.5CL-DW	57,050
18624	화물	현대	토미11톤저상초장축카고	KTD-11ULT	83,310
18625	화물	현대	토미12.5톤초장축	KTD-12.5ULT9.5	85,220
18626	화물	현대	토미12톤카고	KTH9.5-12UL	82,630
18627	화물	현대	토미15.5톤카고	KTD-15.5ULT14-ISM	92,180
18628	화물	현대	토미16.5톤카고	KTD-16.5L14-ISM	92,830
18629	화물	현대	토미18톤장축	KTH-18L14.5-LP	87,450
18630	화물	현대	토미18톤장축	KTH-18L-380	97,160
18631	화물	현대	토미18톤카고	KTH-18L14.5-380	94,860
18632	화물	현대	토미2.4톤타이어운송차량	KTH-2.4NCT-7.0	89,090
18633	화물	현대	토미20.5톤장축	KTH-20.5L15	98,590
18634	화물	현대	토미20톤카고	KTH-20MT17-410-AUTO	102,000
18635	화물	현대	토미22톤초장축	KTH-22UULT19-460AUTO	121,360
18636	화물	현대	토미24톤초장축카고	KTH-24UL16-410	103,500
18637	화물	현대	토미27톤단축	KTH-27S19.5-440-AUTO	116,810
18638	화물	현대	토미4.5톤초장축플러스	KTH-4.5UUL	57,690
18639	화물	현대	토미4.5톤초장축플러스윙바디	KTH-W4.5ULLT74-E4	69,190
18640	화물	현대	토미4.5톤초장축플러스카고트럭	KTH-4.5UUL-E4	59,360
18641	화물	현대	토미4.5톤카고	KTH-D4.5UUL7.4	57,550
18642	화물	현대	토미4.5톤카고	KTH-D4.5UULT7.4	59,290
18643	화물	현대	토미5.5톤와이드윙바디	KTH-W5.5ULT-WIDE	72,820
18644	화물	현대	토미5톤극초장축플러스카고	KTD-5ULL-DL06	58,180

연번	차종	제 작 사	차 명	형 식	기준가격
18645	화물	현대	토미5톤장축카고	KTH-5L-WIDE	63,400
18646	화물	현대	토미5톤장축카고	KTH-5ULT-WIDE	63,090
18647	화물	현대	토미5톤장축카고	KTH-5UL-WIDE	60,300
18648	화물	현대	토미5톤초장축플러스	KTH-N5UUL-AUTO	60,400
18649	화물	현대	토미5톤초장축플러스74	KTH-N5UULT74	56,310
18650	화물	현대	토미5톤카고	KTH-D5UUL74	57,730
18651	화물	현대	토미5톤카고	KTH-D5UULT7.4	58,460
18652	화물	현대	토미7.0크레인집게차	KTHM-5UULP-C	89,090
18653	화물	현대	토미7.5톤극초장축카고	KTD-7.5UUL-DL06	56,770
18654	화물	현대	토미7.5톤장축카고	KTHM-7.5LS	53,140
18655	화물	현대	토미7.5톤초장축플러스카고트럭	KTHM-7.5UULS	54,860
18656	화물	현대	토미7.5톤카고	KTD-7.5UUL8.6	64,070
18657	화물	현대	토미7.5톤카고	KTH-7.5ULT-WIDE	65,140
18658	화물	현대	토미7.5톤카고	KTH-D7.5UL	52,910
18659	화물	현대	토미8.5톤중축	KTH-8.5M	69,450
18660	화물	현대	토미9.5톤저상초장축카고	KTD-9.5UUL9.5	84,640
18661	화물	현대	토미극초장축카고	KTD-4.5UULT-E4	55,680
18662	화물	현대	토미극초장축플러스	KTD-4.5ULL-E4	57,840
18663	화물	현대	토미극초장축플러스	KTD-7.5ULL-E4	57,590
18664	화물	현대	토미메가냉동탑차	KTH-4RULLT	72,900
18665	화물	현대	토미장축카고	KTH-D4.5ULT	55,000
18666	화물	현대	토미장축카고	KTH-N4.5UL-1660	54,170
18667	화물	현대	토미장축카고	KTH-N7.5L	51,160
18668	화물	현대	토미장축플러스카고	KTH-N7.5UUL	54,050
18669	화물	현대	토미초장축메가트럭	KTH-5UL-E4	53,300
18670	화물	현대	토미초장축메가트럭	KTH-7UL-E4	53,270
18671	화물	현대	토미초장축카고	KTD-4.5UUL-E4	57,480
18672	화물	현대	토미초장축카고	KTH-N5UL	52,940
18673	화물	현대	토미초장축카고	KTH-N5ULT	54,340
18674	화물	현대	토미초장축카고	KTH-N7UL	52,930
18675	화물	현대	토미초장축카고트럭	KTD-5UL-E4	55,120
18676	화물	현대	토미초장축카고트럭	KTD-7.5UL-E4	54,700
18677	화물	현대	토미초장축플러스7.4카고	KTH-N4.5UUL7.4	56,840
18678	화물	현대	토미초장축플러스7.4카고	KTH-N6UULT7.4	59,160
18679	화물	현대	토미초장축플러스74	KTH-N5UUL74	55,510
18680	화물	현대	토미초장축플러스74메가트럭	KTH-5UUL74-E4	55,210
18681	화물	현대	토미초장축플러스74메가트럭	KTH-7UUL74-E4	56,810
18682	화물	현대	토미초장축플러스74메가트럭	KTH-N7.5UUL74	55,240
18683	화물	현대	토미초장축플러스메가트럭	KTH-5UUL-E4	54,110
18684	화물	현대	토미초장축플러스메가트럭	KTH-N5UUL	54,050
18685	화물	현대	토미초장축플러스카고	KTH-N4.5UUL	53,570
18686	화물	현대	토미초장축플러스카고	KTH-N5UULT	53,210
18687	화물	현대	토미크레인집게차	KTH-D4ULS-C	89,230
18688	화물	현대	토미트라고11.5톤중축	KTH-11.5UUL-380E4	92,530
18689	화물	현대	토미트라고21.6톤암롤트럭	KTH-21.6AR17-380M9	116,950
18690	화물	현대	토미트라고22.1톤암롤	KTH-22.1AM17-410	113,680
18691	화물	현대	토미트라고22톤중축	KTH-22LT19-440	111,950
18692	화물	현대	토미트라고23.5톤카고	KTH-23.5ULT19-440AUT	122,720
18693	화물	현대	토미트라고24톤중축	KTH-24M17-410	98,320
18694	화물	현대	토미트라고24톤카고	KTH-24M17-410-AUTO	101,780
18695	화물	현대	토미트라고25톤카고	KTH-25S19.5-460	116,590
18696	화물	현대	토미트라고27톤카고	KTH-27UL19-440-AUTO	117,770
18697	화물	현대	토미트라고암롤트럭	KTH-22AMR15-410	122,720
18698	화물	현대	트라고	FV415RPL-1	82,070
18699	화물	현대	트라고	FV415RPL-S2	80,680
18700	화물	현대	트라고	HC18CM-3	109,300

연번	차종	제 작 사	차 명	형 식	기준가격
18701	화물	현대	트라고	HC19,5CM-1	112,660
18702	화물	현대	트라고	HD11,5CT-11LSHb-M6P	83,580
18703	화물	현대	트라고	HD11,5CT-11LSLc-M9	86,500
18704	화물	현대	트라고	HD11,5CT-11LSLd-A	96,270
18705	화물	현대	트라고	HD11,5CT-11LSLd-M8	94,780
18706	화물	현대	트라고	HD11,5CT-12LSHe-M9	92,410
18707	화물	현대	트라고	HD11,5CT-12LSHf-AZ	99,300
18708	화물	현대	트라고	HD11,5CT-13LSHe-M9	93,000
18709	화물	현대	트라고	HD11,5CT-13LSHf-AZ	100,700
18710	화물	현대	트라고	HD11,5CT-13LSHf-M8	97,100
18711	화물	현대	트라고	HD11,5CT1-8LSHb-M6	80,460
18712	화물	현대	트라고	HD11,5CT1-8LSLc-M9	82,370
18713	화물	현대	트라고	HD11,5CT2-8LSHb-M6	79,310
18714	화물	현대	트라고	HD11,5CT2-8LSLc-M9	82,540
18715	화물	현대	트라고	HD11,5CT-6LHR1	81,130
18716	화물	현대	트라고	HD11,5CT-9LSLc-M9	83,990
18717	화물	현대	트라고	HD11,5CT-E11LSHe-M9	91,410
18718	화물	현대	트라고	HD11,5CT-E11LSHf-A	98,600
18719	화물	현대	트라고	HD11,5CT-E11LSHf-M8	93,980
18720	화물	현대	트라고	HD11,5CT-G9LSLc-M9	84,310
18721	화물	현대	트라고	HD11,5CT-LHC2	82,200
18722	화물	현대	트라고	HD11,5CT-LHR	82,630
18723	화물	현대	트라고	HD115-FSO-LHR	113,400
18724	화물	현대	트라고	HD11CM	83,240
18725	화물	현대	트라고	HD11CM-AX-2	81,540
18726	화물	현대	트라고	HD11CMGC-WB1	82,300
18727	화물	현대	트라고	HD14,5CT-10LSHb-M6P	82,870
18728	화물	현대	트라고	HD14,5CT-10LSLc-M9	84,020
18729	화물	현대	트라고	HD14,5CT-11LSHb-M6P	84,880
18730	화물	현대	트라고	HD14,5CT-11LSLc-A	90,830
18731	화물	현대	트라고	HD14,5CT-11LSLc-M9	86,750
18732	화물	현대	트라고	HD14,5CT-11LSLd-A	93,500
18733	화물	현대	트라고	HD14,5CT-11LSLd-M8	91,170
18734	화물	현대	트라고	HD14,5CT-12LSHe-M9	93,020
18735	화물	현대	트라고	HD14,5CT-12LSHf-AZ	99,640
18736	화물	현대	트라고	HD14,5CT-12LSHf-M8	95,640
18737	화물	현대	트라고	HD14,5CT-13LSHe-M9	94,600
18738	화물	현대	트라고	HD14,5CT-13LSHf-AZ	101,360
18739	화물	현대	트라고	HD14,5CT-13LSHf-M8	97,400
18740	화물	현대	트라고	HD14,5CT1-8LSHb-M6	81,020
18741	화물	현대	트라고	HD14,5CT1-8LSLc-M9	82,520
18742	화물	현대	트라고	HD14,5CT2-8LSHb-M6	80,250
18743	화물	현대	트라고	HD14,5CT2-8LSLc-M9	82,430
18744	화물	현대	트라고	HD14,5CT-6LHR	82,340
18745	화물	현대	트라고	HD14,5CT-9LSHb-M6	81,870
18746	화물	현대	트라고	HD14,5CT-9LSLc-M9	84,320
18747	화물	현대	트라고	HD14,5CT-E11LSHe-M9	92,260
18748	화물	현대	트라고	HD14,5CT-E11LSHf-A	98,670
18749	화물	현대	트라고	HD14,5CT-E11LSHf-M8	94,490
18750	화물	현대	트라고	HD14,5CT-G8LSLc-M9	86,050
18751	화물	현대	트라고	HD14,5CT-G9LSLc-M9	84,560
18752	화물	현대	트라고	HD14CT-10LSLc-M9	83,760
18753	화물	현대	트라고	HD14CT-11LSHb-M6	84,260
18754	화물	현대	트라고	HD14CT-11LSLc-A	89,470
18755	화물	현대	트라고	HD14CT-11LSLc-M9	86,240
18756	화물	현대	트라고	HD14CT-11LSLd-A	93,330

연번	차종	제 작 사	차 명	형 식	기준가격
18757	화물	현대	트라고	HD14CT-12LSHe-M9	92,000
18758	화물	현대	트라고	HD14CT-12LSHf-AZ	98,500
18759	화물	현대	트라고	HD14CT-12LSHf-M8	95,100
18760	화물	현대	트라고	HD14CT-13LSHe-M9	93,340
18761	화물	현대	트라고	HD14CT-13LSHf-AZ	106,200
18762	화물	현대	트라고	HD14CT-13LSHf-M8	96,700
18763	화물	현대	트라고	HD14CT1-8LSLc-M9	81,570
18764	화물	현대	트라고	HD14CT1-G8LSLc-M9	84,640
18765	화물	현대	트라고	HD14CT-7LHR1	82,720
18766	화물	현대	트라고	HD14CT-8LSHb-M6	79,300
18767	화물	현대	트라고	HD14CT-8LSLc-AH	86,380
18768	화물	현대	트라고	HD14CT-8LSLc-M9	82,350
18769	화물	현대	트라고	HD14CT-8LSLd-A	96,270
18770	화물	현대	트라고	HD14CT-9LSLc-M9	83,260
18771	화물	현대	트라고	HD14CT-E11LSHe-M9	91,330
18772	화물	현대	트라고	HD14CT-E11LSHf-A	103,270
18773	화물	현대	트라고	HD14CT-E11LSHf-M8	94,300
18774	화물	현대	트라고	HD14CT-G8LSLc-M9	85,310
18775	화물	현대	트라고	HD14CT-G9LSLc-M9	83,630
18776	화물	현대	트라고	HD14CT-LHR	82,300
18777	화물	현대	트라고	HD14CT-LHR2	81,830
18778	화물	현대	트라고	HD16,5CT-11SSLc-M9	82,780
18779	화물	현대	트라고	HD16,5CT1-8SSLc-M9	85,890
18780	화물	현대	트라고	HD16CT-11ESLc-M9	89,340
18781	화물	현대	트라고	HD16CT-11ESLd-A	101,680
18782	화물	현대	트라고	HD16CT-11MSLd-M8	88,880
18783	화물	현대	트라고	HD16CT-11SSLc-A	87,740
18784	화물	현대	트라고	HD16CT-11SSLc-M9	85,580
18785	화물	현대	트라고	HD16CT-11SSLd-A	92,950
18786	화물	현대	트라고	HD16CT-11SSLd-M8	89,970
18787	화물	현대	트라고	HD16CT-12MSHf-AZ	94,500
18788	화물	현대	트라고	HD16CT-12SSHe-M9	90,320
18789	화물	현대	트라고	HD16CT-12SSHf-AZ	98,310
18790	화물	현대	트라고	HD16CT-12SSHf-M8	91,800
18791	화물	현대	트라고	HD16CT-13ESHf-M8	100,100
18792	화물	현대	트라고	HD16CT-13MSHe-M9	91,400
18793	화물	현대	트라고	HD16CT-13SSHe-M9	91,500
18794	화물	현대	트라고	HD16CT-13SSHf-AZ	100,500
18795	화물	현대	트라고	HD16CT-13SSHf-M8	94,200
18796	화물	현대	트라고	HD16CT1-8MSLc-M9	81,390
18797	화물	현대	트라고	HD16CT1-8SSLc-M9	77,510
18798	화물	현대	트라고	HD16CT1-8SSLd-A	84,400
18799	화물	현대	트라고	HD16CT2-8SSLc-M9	78,140
18800	화물	현대	트라고	HD16CT2-G8SSLc-M9	84,320
18801	화물	현대	트라고	HD16CT2-G8SSLd-A	92,500
18802	화물	현대	트라고	HD16CT2-G8SSLd-M8	88,150
18803	화물	현대	트라고	HD16CT-9ESLc-A	90,530
18804	화물	현대	트라고	HD16CT-9MSLd-A	86,880
18805	화물	현대	트라고	HD16CT-9SSHb-M9	81,340
18806	화물	현대	트라고	HD16CT-9SSLc-M9	82,240
18807	화물	현대	트라고	HD16CT-9SSLd-M8	94,360
18808	화물	현대	트라고	HD16CT-E11ESHf-A	103,680
18809	화물	현대	트라고	HD16CT-E11ESHf-M8	97,670
18810	화물	현대	트라고	HD16CT-E11MSHe-M9	90,560
18811	화물	현대	트라고	HD16CT-E11SSHe-M9	88,530
18812	화물	현대	트라고	HD16CT-E11SSHf-A	97,700



연번	차종	제 작 사	차 명	형 식	기준가격
18813	화물	현대	트라고	HD16CT-G10SSLd-A	90,370
18814	화물	현대	트라고	HD16CT-G8ESLc-M9	88,810
18815	화물	현대	트라고	HD16CT-G8SSLc-M9	84,590
18816	화물	현대	트라고	HD16CT-G9ESLc-M9	87,380
18817	화물	현대	트라고	HD16CT-G9SSLc-M9	83,440
18818	화물	현대	트라고	HD16CT-G9SSLd-A	90,370
18819	화물	현대	트라고	HD16CT-G9SSLd-M8	85,710
18820	화물	현대	트라고	HD17CT-11MSLc-M9	83,740
18821	화물	현대	트라고	HD17CT-11MSLd-M8	89,100
18822	화물	현대	트라고	HD17CT-11SSLc-M9	85,920
18823	화물	현대	트라고	HD17CT-12MSHe-M9	91,840
18824	화물	현대	트라고	HD17CT-13MSHe-M9	94,100
18825	화물	현대	트라고	HD17CT-13MSHf-M8	96,500
18826	화물	현대	트라고	HD17CT-13SSHe-M9	93,100
18827	화물	현대	트라고	HD17CT-13SSHf-AZ	101,400
18828	화물	현대	트라고	HD17CT-13SSHf-M8	94,500
18829	화물	현대	트라고	HD17CT1-8MSLc-M9	83,430
18830	화물	현대	트라고	HD17CT1-8MSLd-M8	89,910
18831	화물	현대	트라고	HD17CT-8MSLc-M9	80,570
18832	화물	현대	트라고	HD17CT-8SSHb-M9	79,120
18833	화물	현대	트라고	HD17CT-9MSLc-M9	84,090
18834	화물	현대	트라고	HD17CT-9MSLd-A	92,100
18835	화물	현대	트라고	HD17CT-9MSLd-M8	86,550
18836	화물	현대	트라고	HD17CT-9SSLc-M9	84,360
18837	화물	현대	트라고	HD17CT-9SSLd-A	90,780
18838	화물	현대	트라고	HD17CT-9SSLd-M8	88,530
18839	화물	현대	트라고	HD17CT-E11MSHe-M9	92,300
18840	화물	현대	트라고	HD17CT-E11MSHf-M8	94,480
18841	화물	현대	트라고	HD17CT-E11SSHe-M9	92,190
18842	화물	현대	트라고	HD17CT-G9MSLc-M9	85,130
18843	화물	현대	트라고	HD18CM-1	106,850
18844	화물	현대	트라고	HD18CM-5	114,030
18845	화물	현대	트라고	HD19.5CT-11SSLg	105,240
18846	화물	현대	트라고	HD19.5CT-12SSEb-M8	107,900
18847	화물	현대	트라고	HD19.5CT-13SSEc-M8	111,000
18848	화물	현대	트라고	HD19.5CT1-8SSLf	98,610
18849	화물	현대	트라고	HD19.5CT1-8SSLf-A	101,710
18850	화물	현대	트라고	HD19.5CT-E11SSEb-M8	107,450
18851	화물	현대	트라고	HD19.5CT-E11SSEc-A	113,750
18852	화물	현대	트라고	HD19CT-11ESLg-A	110,210
18853	화물	현대	트라고	HD19CT-13ESEc-M8	116,100
18854	화물	현대	트라고	HD19CT-13ESEd-A	119,000
18855	화물	현대	트라고	HD19CT1-8ESLf	97,140
18856	화물	현대	트라고	HD19CT1-8ESLf-A	107,780
18857	화물	현대	트라고	HD19CT-7ESS	91,100
18858	화물	현대	트라고	HD19CT-8ESS	92,180
18859	화물	현대	트라고	HD19CT-E11ESEc-A	112,350
18860	화물	현대	트라고	HD19CT-EHP	117,040
18861	화물	현대	트라고	HD21CT-12ESDa-A	116,270
18862	화물	현대	트라고	HD21CT-E11ESDa-A	117,920
18863	화물	현대	트라고	HD22CT-11ESLd	105,080
18864	화물	현대	트라고	HD22CT-11ESLd-A	109,250
18865	화물	현대	트라고	HD22CT-12ESDa-A	116,470
18866	화물	현대	트라고	HD22CT-13ESDa-A	117,200
18867	화물	현대	트라고	HD22CT1-8ESLd	101,790
18868	화물	현대	트라고	HD22CT-6EHS2	109,570

연번	차종	제 작 사	차 명	형 식	기준가격
18869	화물	현대	트라고	HD22CT-8ESLd	104,100
18870	화물	현대	트라고	HD22CT-9ESLd	102,910
18871	화물	현대	트라고	HD22CT-9ESLd-A	106,860
18872	화물	현대	트라고	HD22CT-E11ESDa-A	114,240
18873	화물	현대	트라고	HD22CT-E11ESDa-M8	111,000
18874	화물	현대	트라고	HD22CT-EHR	112,950
18875	화물	현대	트라고	HD22CT-G9ESLd	103,250
18876	화물	현대	트라고	HD22CT-G9ESLd-A	107,180
18877	화물	현대	트라고	HD23_5CT-11SSLc	98,350
18878	화물	현대	트라고	HD23_5CT-11SSLd	101,430
18879	화물	현대	트라고	HD23_5CT-11SSLd-A	105,630
18880	화물	현대	트라고	HD23_5CT-12SSDa-A	110,900
18881	화물	현대	트라고	HD23_5CT-12SSDa-M8	107,350
18882	화물	현대	트라고	HD23_5CT-13SSDa-M8	112,500
18883	화물	현대	트라고	HD23_5CT-13SSDa-A	117,300
18884	화물	현대	트라고	HD23_5CT-13SSDa-M8	109,500
18885	화물	현대	트라고	HD23_5CT-8SSLc	95,180
18886	화물	현대	트라고	HD23_5CT-8SSLd	99,200
18887	화물	현대	트라고	HD23_5CT-8SSLd-A	102,620
18888	화물	현대	트라고	HD23_5CT-9SSLc	95,920
18889	화물	현대	트라고	HD23_5CT-9SSLd	99,160
18890	화물	현대	트라고	HD23_5CT-E11SSDa-A	110,480
18891	화물	현대	트라고	HD23_5CT-E11SSDa-M8	106,410
18892	화물	현대	트라고	HD23_5CT-G8SSLd	99,550
18893	화물	현대	트라고	HD23_5CT-G9SSLd	99,020
18894	화물	현대	트라고	HD25CM	109,860
18895	화물	현대	트라고	HD25CT-10ESLg	111,770
18896	화물	현대	트라고	HD25CT-10ESLg-A	116,140
18897	화물	현대	트라고	HD25CT-10SSLg	112,610
18898	화물	현대	트라고	HD25CT-11ED1Lg	114,660
18899	화물	현대	트라고	HD25CT-11ESDLg	119,630
18900	화물	현대	트라고	HD25CT-11ESDLg-A	123,950
18901	화물	현대	트라고	HD25CT-11ESLg	114,320
18902	화물	현대	트라고	HD25CT-11ESLg-A	118,480
18903	화물	현대	트라고	HD25CT-11SSLg	115,380
18904	화물	현대	트라고	HD25CT-11SSLg-A	120,040
18905	화물	현대	트라고	HD25CT-12ED1Eb-M8	119,730
18906	화물	현대	트라고	HD25CT-12ESEb-M8	122,600
18907	화물	현대	트라고	HD25CT-12ESEd-A	126,500
18908	화물	현대	트라고	HD25CT-12SSEb-M8	120,540
18909	화물	현대	트라고	HD25CT-12SSEd-A	124,400
18910	화물	현대	트라고	HD25CT-13ESEc-M8	121,310
18911	화물	현대	트라고	HD25CT-13ESEd-A	125,130
18912	화물	현대	트라고	HD25CT-13SSDa-A	135,800
18913	화물	현대	트라고	HD25CT-13SSEd-A	126,930
18914	화물	현대	트라고	HD25CT1-8ESDLf-A	112,270
18915	화물	현대	트라고	HD25CT1-8ESLg	109,060
18916	화물	현대	트라고	HD25CT1-8ESLg-A	113,490
18917	화물	현대	트라고	HD25CT1-8SDLg	106,830
18918	화물	현대	트라고	HD25CT1-8SSLf-A	105,130
18919	화물	현대	트라고	HD25CT1-8SSLg	110,420
18920	화물	현대	트라고	HD25CT1-8SSLg-A	115,010
18921	화물	현대	트라고	HD25CT-5EHT1	102,590
18922	화물	현대	트라고	HD25CT-5SHT1	113,710
18923	화물	현대	트라고	HD25CT-6EHT1	113,810
18924	화물	현대	트라고	HD25CT-6EHT-A1	109,430

연번	차종	제 작 사	차 명	형 식	기준가격
18925	화물	현대	트라고	HD25CT-7EHT	113,670
18926	화물	현대	트라고	HD25CT-7EHT-A	116,210
18927	화물	현대	트라고	HD25CT-7EST	102,700
18928	화물	현대	트라고	HD25CT-7EST-A	107,050
18929	화물	현대	트라고	HD25CT-7SST	104,950
18930	화물	현대	트라고	HD25CT-7SST-A	108,760
18931	화물	현대	트라고	HD25CT-8ESLf	106,100
18932	화물	현대	트라고	HD25CT-8EST	102,380
18933	화물	현대	트라고	HD25CT-8EST-A	109,810
18934	화물	현대	트라고	HD25CT-8SST-A	113,750
18935	화물	현대	트라고	HD25CT-9EDLg	110,530
18936	화물	현대	트라고	HD25CT-9EDLg1	116,590
18937	화물	현대	트라고	HD25CT-9ESDLg	117,310
18938	화물	현대	트라고	HD25CT-9ESLf-A1	109,680
18939	화물	현대	트라고	HD25CT-9ESLg	110,080
18940	화물	현대	트라고	HD25CT-9ESLg1	111,560
18941	화물	현대	트라고	HD25CT-9ESLg-A	113,960
18942	화물	현대	트라고	HD25CT-9ESLg-A1	115,600
18943	화물	현대	트라고	HD25CT-9SSLg1	110,410
18944	화물	현대	트라고	HD25CT-9SSLg-A1	116,630
18945	화물	현대	트라고	HD25CT-E11ESDa-M8	119,980
18946	화물	현대	트라고	HD25CT-E11ESEb-M8	118,290
18947	화물	현대	트라고	HD25CT-E11ESEc-A	121,850
18948	화물	현대	트라고	HD25CT-E11SSEb-M8	118,530
18949	화물	현대	트라고	HD25CT-E11SSEc-A	123,440
18950	화물	현대	트라고	HD25CT-EHA	115,680
18951	화물	현대	트라고	HD25CT-EHA1	114,040
18952	화물	현대	트라고	HD25CT-EHX	108,480
18953	화물	현대	트라고	HD25CT-G10ESLg-A	118,260
18954	화물	현대	트라고	HD25CT-G11ESLg	114,600
18955	화물	현대	트라고	HD25CT-G8ESLf-A	114,930
18956	화물	현대	트라고	HD25CT-G9ESLf-A	115,390
18957	화물	현대	트라고	HD25CT-G9ESLg	111,650
18958	화물	현대	트라고	HD25CT-G9ESLg-A	115,790
18959	화물	현대	트라고	HD3,5CS-LHE	71,980
18960	화물	현대	트라고	HD5CM-2	82,620
18961	화물	현대	트라고	HD8CM-AX-2	71,670
18962	화물	현대	트라고	HD8CT-EHV2	88,180
18963	화물	현대	트라고	HD9,5CT-10ELSHa-M6	72,110
18964	화물	현대	트라고	HD9,5CT-10EUSHa-M6	79,150
18965	화물	현대	트라고	HD9,5CT-11ELSHa-M6	75,630
18966	화물	현대	트라고	HD9,5CT-11EUSHaa-M6	79,420
18967	화물	현대	트라고	HD9,5CT-11LLSHa-M6	74,860
18968	화물	현대	트라고	HD9,5CT-12ELSHb-M6	80,360
18969	화물	현대	트라고	HD9,5CT-12ELSHc-M6	84,700
18970	화물	현대	트라고	HD9,5CT-12EUSHc-M6	83,700
18971	화물	현대	트라고	HD9,5CT-12LLSHc-M6	82,350
18972	화물	현대	트라고	HD9,5CT-13ELSHc-M6	85,200
18973	화물	현대	트라고	HD9,5CT-13ELSHc-M61	84,680
18974	화물	현대	트라고	HD9,5CT-13EUSHc-M6	86,260
18975	화물	현대	트라고	HD9,5CT-13LLSHc-M6	82,900
18976	화물	현대	트라고	HD9,5CT-13LLSHc-M61	84,000
18977	화물	현대	트라고	HD9,5CT1-9ELSHa-M6	72,900
18978	화물	현대	트라고	HD9,5CT1-9EUSHa-M6	76,660
18979	화물	현대	트라고	HD9,5CT1-9LLSHa-M6	72,080
18980	화물	현대	트라고	HD9,5CT-6ELQd2	80,310

연번	차종	제 작 사	차 명	형 식	기준가격
18981	화물	현대	트라고	HD9,5CT-7ELQd1	71,670
18982	화물	현대	트라고	HD9,5CT-8ELSHa-M6	71,700
18983	화물	현대	트라고	HD9,5CT-8LLSHa-M6	71,280
18984	화물	현대	트라고	HD9,5CT-9ELSHa-M6	72,270
18985	화물	현대	트라고	HD9,5CT-9LLSHa-M6	71,980
18986	화물	현대	트라고	HD9,5CT-E11ELSHb-M6	80,570
18987	화물	현대	트라고	HD9,5CT-E11ELSHb-M61	80,040
18988	화물	현대	트라고	HD9,5CT-E11ELSHc-M6	82,900
18989	화물	현대	트라고	HD9,5CT-E11ELSHc-M61	83,070
18990	화물	현대	트라고	HD9,5CT-E11EUSHc-M6	84,400
18991	화물	현대	트라고	HD9,5CT-E11LLSHb-M6	81,590
18992	화물	현대	트라고	HD9,5CT-E11LLSHc-M6	82,310
18993	화물	현대	트라고	HD9,5CT-LLB	71,310
18994	화물	현대	트라고14톤저상특초장축트럭	CWR57P1	81,310
18995	화물	현대	트라고14톤저상특초장축트럭	HD14SC0-8ELSHa-M6	81,040
18996	화물	현대	트라고14톤저상특초장축트럭	HD14SC-11EUSHa0-M6	89,590
18997	화물	현대	트라고14톤저상특초장축트럭	HD14SC-E11EUSHc0-M6	94,990
18998	화물	현대	트라고버콕로리	HD160-9VL0-SSHb-M9	96,610
18999	화물	현대	트라고암롤	HD160-13AR0-SSHc-M9	109,700
19000	화물	현대	트라고암롤	HD160-8AR0-SSHb-M9	90,470
19001	화물	현대	트라고암롤	HD160-8AR0-SSLc-M9	92,780
19002	화물	현대	트라고암롤	HD160-9AR0-SSLc-M9	92,840
19003	화물	현대	트라고암롤	HD160-E11AR0-SSHc-M9	103,540
19004	화물	현대	트라고엑시언트	QZ10PC-14SDa-Z12	125,970
19005	화물	현대	트라고엑시언트	QZ10PC-16SPd-Z121	141,900
19006	화물	현대	트라고엑시언트	QZ10PC-17SPd-Z12	138,250
19007	화물	현대	트라고엑시언트	QZ11,5CT-14LLHe-F9	109,120
19008	화물	현대	트라고엑시언트	QZ11,5CT-14LSHe-F9	100,280
19009	화물	현대	트라고엑시언트	QZ11,5CT-14LSHF-Z12P	116,560
19010	화물	현대	트라고엑시언트	QZ11,5CT-15LSHe-F9	110,350
19011	화물	현대	트라고엑시언트	QZ11,5CT-15LSHF-Z16P	111,540
19012	화물	현대	트라고엑시언트	QZ11,5CT-16LSHe-F9	121,270
19013	화물	현대	트라고엑시언트	QZ11,5CT-16LSHg-Z12	125,740
19014	화물	현대	트라고엑시언트	QZ11,5CT-16LSHg-Z16E	121,500
19015	화물	현대	트라고엑시언트	QZ11,5CT-17LSHe-F9	121,090
19016	화물	현대	트라고엑시언트	QZ11,5CT-17LSHg-Z12	130,540
19017	화물	현대	트라고엑시언트	QZ14,5CT-14LLHe-F9	88,770
19018	화물	현대	트라고엑시언트	QZ14,5CT-14LSHe-F9	99,600
19019	화물	현대	트라고엑시언트	QZ14,5CT-14LSHF-Z12P	117,670
19020	화물	현대	트라고엑시언트	QZ14,5CT-15LSHe-F9	102,570
19021	화물	현대	트라고엑시언트	QZ14,5CT-15LSHF-Z12P	116,580
19022	화물	현대	트라고엑시언트	QZ14,5CT-16LHHg-Z12	136,460
19023	화물	현대	트라고엑시언트	QZ14,5CT-16LSHg-Z12	128,850
19024	화물	현대	트라고엑시언트	QZ14,5CT-16LSHg-Z16P	122,730
19025	화물	현대	트라고엑시언트	QZ14,5CT-17LSHg-Z12	126,250
19026	화물	현대	트라고엑시언트	QZ14,5CT-17LSHg-Z16P	121,260
19027	화물	현대	트라고엑시언트	QZ14CT-14LSHe-F9	99,360
19028	화물	현대	트라고엑시언트	QZ14CT-14LSHF-Z12P	115,590
19029	화물	현대	트라고엑시언트	QZ14CT-15LSHF-Z12P	121,760
19030	화물	현대	트라고엑시언트	QZ14CT-16LLHg-Z12	124,980
19031	화물	현대	트라고엑시언트	QZ14CT-16LLHg-Z16P	121,600
19032	화물	현대	트라고엑시언트	QZ14CT-16LSHg-Z12	126,670
19033	화물	현대	트라고엑시언트	QZ14CT-17EHHg-Z121	129,660
19034	화물	현대	트라고엑시언트	QZ14CT-17ESHg-Z12	127,700
19035	화물	현대	트라고엑시언트	QZ14CT-17ESHg-Z121	125,080
19036	화물	현대	트라고엑시언트	QZ14CT-17ESHg-Z16P1	124,450

연번	차종	제 작 사	차 명	형 식	기준가격
19037	화물	현대	트라고엑시언트	QZ14CT-17LSHg-Z12	123,990
19038	화물	현대	트라고엑시언트	QZ16CT-14ESHf-Z12P	115,210
19039	화물	현대	트라고엑시언트	QZ16CT-14MLHe-F9	96,240
19040	화물	현대	트라고엑시언트	QZ16CT-14MSHe-F9	106,480
19041	화물	현대	트라고엑시언트	QZ16CT-14MSHf-Z12P	114,990
19042	화물	현대	트라고엑시언트	QZ16CT-14SLHf-Z12P	109,570
19043	화물	현대	트라고엑시언트	QZ16CT-14SSHf-Z12P	112,970
19044	화물	현대	트라고엑시언트	QZ16CT-15SSHe-F9	106,740
19045	화물	현대	트라고엑시언트	QZ16CT-15SSHf-Z16P	110,960
19046	화물	현대	트라고엑시언트	QZ16CT-16MSHg-Z12	118,550
19047	화물	현대	트라고엑시언트	QZ16CT-16SSHe-F9	117,750
19048	화물	현대	트라고엑시언트	QZ16CT-16SSHg-Z12	112,350
19049	화물	현대	트라고엑시언트	QZ16CT-17ELHg-T12E	129,930
19050	화물	현대	트라고엑시언트	QZ16CT-17SSHe-F9	117,060
19051	화물	현대	트라고엑시언트	QZ16CT-17SSHg-Z12	123,970
19052	화물	현대	트라고엑시언트	QZ17.5CT-17LSPd-Z12	137,520
19053	화물	현대	트라고엑시언트	QZ17.5CT-17MSPd-Z12	137,340
19054	화물	현대	트라고엑시언트	QZ17CT-14SLHe-F9	94,360
19055	화물	현대	트라고엑시언트	QZ17CT-15MSHf-Z16P	112,510
19056	화물	현대	트라고엑시언트	QZ17CT-15SSHf-Z12P	116,600
19057	화물	현대	트라고엑시언트	QZ17CT-15SSHf-Z16P	112,330
19058	화물	현대	트라고엑시언트	QZ17CT-16MSHe-F9	116,280
19059	화물	현대	트라고엑시언트	QZ17CT-16MSHg-Z12	126,430
19060	화물	현대	트라고엑시언트	QZ17CT-16MSHg-Z16P	115,790
19061	화물	현대	트라고엑시언트	QZ17CT-16SSHe-F9	113,780
19062	화물	현대	트라고엑시언트	QZ17CT-16SSHg-Z16P	109,310
19063	화물	현대	트라고엑시언트	QZ17CT-17MSHe-F9	115,820
19064	화물	현대	트라고엑시언트	QZ17CT-17SSHg-Z12	127,580
19065	화물	현대	트라고엑시언트	QZ17CT-17SSHg-Z16P	121,040
19066	화물	현대	트라고엑시언트	QZ19.5CT-14SSEd-Z12	134,120
19067	화물	현대	트라고엑시언트	QZ19.5CT-15SSEd-Z12	135,340
19068	화물	현대	트라고엑시언트	QZ19.5CT-16SSPd-Z12	142,050
19069	화물	현대	트라고엑시언트	QZ19.5CT-17SSPd-Z12	143,380
19070	화물	현대	트라고엑시언트	QZ19CT-16ESPd-Z12	146,470
19071	화물	현대	트라고엑시언트	QZ19CT-17ESPc-Z16P	139,060
19072	화물	현대	트라고엑시언트	QZ19CT-17ESPd-Z12	146,250
19073	화물	현대	트라고엑시언트	QZ22CT-14ESDa-Z12	133,030
19074	화물	현대	트라고엑시언트	QZ22CT-16ESPd-Z12	144,730
19075	화물	현대	트라고엑시언트	QZ23.5CT-14SSDa-Z12	133,470
19076	화물	현대	트라고엑시언트	QZ23.5CT-14SSDa-Z16	122,900
19077	화물	현대	트라고엑시언트	QZ23.5CT-15SSDa-Z12	133,860
19078	화물	현대	트라고엑시언트	QZ23.5CT-16SSPc-Z16P	135,080
19079	화물	현대	트라고엑시언트	QZ23.5CT-16SSPd-Z12	142,640
19080	화물	현대	트라고엑시언트	QZ23.5CT-17SSPc-Z16P	142,800
19081	화물	현대	트라고엑시언트	QZ23.5CT-17SSPd-Z12	144,160
19082	화물	현대	트라고엑시언트	QZ25CT-14EHed-Z12	154,510
19083	화물	현대	트라고엑시언트	QZ25CT-14ELec-Z16	138,210
19084	화물	현대	트라고엑시언트	QZ25CT-14ESEc-Z16	139,250
19085	화물	현대	트라고엑시언트	QZ25CT-14SEEd-Z12	144,410
19086	화물	현대	트라고엑시언트	QZ25CT-14SSEd-Z12	143,530
19087	화물	현대	트라고엑시언트	QZ25CT-15EHed-Z12	168,740
19088	화물	현대	트라고엑시언트	QZ25CT-15ESEc-Z16	138,400
19089	화물	현대	트라고엑시언트	QZ25CT-15SEEd-Z12	142,410
19090	화물	현대	트라고엑시언트	QZ25CT-15SSEd-Z12	143,430
19091	화물	현대	트라고엑시언트	QZ25CT-16HPd-Z12	158,960
19092	화물	현대	트라고엑시언트	QZ25CT-16ESPd-Z16P	148,050

연번	차종	제 작 사	차 명	형 식	기준가격
19093	화물	현대	트라고엑시언트	QZ25CT-16ESPd-Z12	157,090
19094	화물	현대	트라고엑시언트	QZ25CT-16SSPd-Z12	153,400
19095	화물	현대	트라고엑시언트	QZ25CT-17EHPd-Z12	166,390
19096	화물	현대	트라고엑시언트	QZ25CT-17ESPC-Z16P	150,390
19097	화물	현대	트라고엑시언트	QZ25CT-17ESPd-Z12	169,930
19098	화물	현대	트라고엑시언트	QZ25CT-17SSPd-Z12	155,760
19099	화물	현대	트라고엑시언트	QZ9,5CT-14ESHc-H6	95,600
19100	화물	현대	트라고엑시언트	QZ9,5CT-14LSHc-H6	97,680
19101	화물	현대	트라고엑시언트	QZ9,5CT-14USHc-H6	101,030
19102	화물	현대	트라고엑시언트	QZ9,5CT-15ESHc-H6	99,290
19103	화물	현대	트라고엑시언트	QZ9,5CT-15LSHc-H6	98,710
19104	화물	현대	트라고엑시언트	QZ9,5CT-15USHc-H6	100,570
19105	화물	현대	트라고엑시언트	QZ9,5CT-16ESHc-H6	110,400
19106	화물	현대	트라고엑시언트	QZ9,5CT-16LSHc-H6	107,400
19107	화물	현대	트라고엑시언트	QZ9,5CT-16USHc-H6	111,550
19108	화물	현대	트라고엑시언트	QZ9,5CT-17ESHc-H6	109,930
19109	화물	현대	트라고엑시언트	QZ9,5CT-17LSHc-H6	109,660
19110	화물	현대	트라고엑시언트	QZ9,5CT-17USHc-H6	108,450
19111	특수	현대	트라고엑시언트트랙터	QZ42T-15HLPc-Z16P1	101,600
19112	특수	현대	트라고엑시언트트랙터	QZ62T-14SAEd-Z12	126,180
19113	특수	현대	트라고엑시언트트랙터	QZ62T-16HAPd-Z12	139,100
19114	특수	현대	트라고엑시언트트랙터	QZ62T-16SAPd-Z12	128,900
19115	특수	현대	트라고엑시언트트랙터	QZ62T-17HAPd-Z12	164,730
19116	특수	현대	트라고엑시언트트랙터	QZ62T-17SAPd-Z12	146,180
19117	특수	현대	트라고엑시언트트랙터	QZ64T-16SAPd-Z12	123,500
19118	특수	현대	트라고엑시언트트랙터	QZ64T-16SLPc-Z16	128,770
19119	특수	현대	트라고엑시언트트랙터	QZ64T-16SLPd-Z12	120,000
19120	특수	현대	트라고엑시언트트랙터	QZ64T-17SAPd-Z12	142,400
19121	특수	현대	트라고엑시언트트랙터	QZ64T-17SLPc-Z16	123,700
19122	특수	현대	트라고엑시언트트랙터	QZ64T-17SLPd-Z12	133,200
19123	특수	현대	트라고엑시언트트랙터	QZ64TH-16SLPc-Z16	122,500
19124	특수	현대	트라고엑시언트트랙터	QZ64TH-17SLPc-Z16	143,860
19125	화물	현대	트라고풀카고	HD10PC-11SLg-A	106,090
19126	화물	현대	트라고풀카고	HD10PC-11SLg-M8	97,180
19127	화물	현대	트라고풀카고	HD10PC-12SDa-AZ	109,100
19128	화물	현대	트라고풀카고	HD10PC-13SDa-M8	106,800
19129	화물	현대	트라고풀카고	HD10PC1-8SLd-A	95,900
19130	화물	현대	트라고풀카고	HD10PC3-8SLd-A	96,450
19131	화물	현대	트라고풀카고	HD10PC-E11SDa-A	105,200
19132	화물	현대	트라고풀카고	HD10PC-G9SLd-A	100,310
19133	화물	현대	파맥스	CW2,5CP-LHL	18,120
19134	화물	현대	파맥스	CW2,5CP-LLL	18,280
19135	화물	현대	파맥스	CW2,5CS-LHL	17,530
19136	화물	현대	파맥스	CW2,5CS-LLL	17,480
19137	화물	현대	파맥스	CW3,5CS-LHL	18,410
19138	화물	현대	파맥스단축	CW2,5CS-SHL	16,640
19139	화물	현대	파맥스슈퍼캡3.5톤	CW3,5CP-LHL	18,980
19140	특수	현대	평강리베로렉터	HD250-MWRK	25,160
19141	특수	현대	평강리베로언더리프트	KJW-HL112	28,000
19142	화물	현대	포터	HD100	5,920
19143	화물	현대	포터	HD100-11	7,930
19144	화물	현대	포터	HD100-17	5,920
19145	화물	현대	포터	HD100-20	6,560
19146	화물	현대	포터125	AU-3SGHDKHMR3-1	9,130
19147	화물	현대	포터125	AU-3SGHDKHMR3-2	9,170
19148	화물	현대	포터125	HAU2-14	6,270

연번	차종	제 작 사	차 명	형 식	기준가격
19149	화물	현대	포터125	HAU2BL-14	9,200
19150	화물	현대	포터125	HAU2BL-14-E	8,890
19151	화물	현대	포터125내장탑차	HAU-12-D	11,300
19152	화물	현대	포터125내장탑차	HAU-12-D1	11,280
19153	화물	현대	포터125생동탑차	2BL-14-R	13,380
19154	화물	현대	포터1톤덤프트럭	HAU-1-DP2	11,510
19155	화물	현대	포터 II	2BLD-3-D	11,270
19156	화물	현대	포터 II	A1-3S3JMR7-1	13,010
19157	화물	현대	포터 II	AM230L-1	9,550
19158	화물	현대	포터 II	AM251L-DP	6,870
19159	화물	현대	포터 II	HA12VLP-2	11,440
19160	화물	현대	포터 II	HA1TCIMVL-2	13,130
19161	화물	현대	포터 II	HA731C	9,650
19162	화물	현대	포터 II	HA732B	11,730
19163	화물	현대	포터 II	HA732C	11,680
19164	화물	현대	포터 II	HAU-1	11,680
19165	화물	현대	포터 II	HAU2-1	12,050
19166	화물	현대	포터 II	HAU2-3	11,350
19167	화물	현대	포터 II	HAU2B-3	12,250
19168	화물	현대	포터 II	HAU2BL-1	12,520
19169	화물	현대	포터 II	HAU2BL-3	11,560
19170	화물	현대	포터 II	HAU2BL-9	12,390
19171	화물	현대	포터 II	HAU2BLD-3	12,340
19172	화물	현대	포터 II	HAU2T-1	10,710
19173	화물	현대	포터 II	HAU-3	11,950
19174	화물	현대	포터 II	HAU-3-D	11,690
19175	화물	현대	포터 II	HAU-4	11,760
19176	화물	현대	포터 II	HAUF-2	12,870
19177	화물	현대	포터 II	HAUFD-1	12,220
19178	화물	현대	포터 II	HAUTCSDLM-1	12,440
19179	화물	현대	포터 II	HAUTCSDLM-11	11,340
19180	화물	현대	포터 II	HAUTCSDLM-1-B1	12,840
19181	화물	현대	포터 II	HAUTCSRLM-1	11,410
19182	화물	현대	포터 II	HAUTCSRLM-11	12,730
19183	화물	현대	포터 II	HAUTDBLM-1	13,640
19184	화물	현대	포터 II	HAUTDBLM-1-E	11,400
19185	화물	현대	포터 II	HAUTDBM-1-E	12,930
19186	화물	현대	포터 II	HAUTSDLM-1	12,080
19187	화물	현대	포터 II	HAUTSDLM-1-B1	11,740
19188	화물	현대	포터 II	HAUTSDLM-1-E	11,780
19189	화물	현대	포터 II	HAUTSRLM-1	10,380
19190	화물	현대	포터 II	HAUTSRLM-11	11,450
19191	화물	현대	포터 II	HAUTSRLM-12	11,650
19192	화물	현대	포터 II	HAUTSRLM-1-B	13,280
19193	화물	현대	포터 II	HAUTSRLM-1-B1	12,770
19194	화물	현대	포터 II	HAUTSRLM-1-B2	12,210
19195	화물	현대	포터 II	HAUTSRLM-1-E	12,180
19196	화물	현대	포터 II	HD100-11	11,650
19197	화물	현대	포터 II	HD100-12	11,360
19198	화물	현대	포터 II	HD100-14	11,670
19199	화물	현대	포터 II	HD100-15	11,920
19200	화물	현대	포터 II	HD100-16	11,190
19201	화물	현대	포터 II	HD100-17	12,080
19202	화물	현대	포터 II	HD100-20	12,070
19203	화물	현대	포터 II	HD100-21	11,780
19204	화물	현대	포터 II	HD100-23	12,270

연번	차종	제 작 사	차 명	형 식	기준가격
19205	화물	현대	포터 II	HD100-24	12,000
19206	화물	현대	포터 II	HD100-25	14,540
19207	화물	현대	포터 II	HD100-5	12,050
19208	화물	현대	포터 II	HD2.5CP-LHL	12,100
19209	화물	현대	포터 II	HD2.5CS-LHF	12,110
19210	화물	현대	포터 II	HD2.5CS-LLF	12,100
19211	화물	현대	포터 II	HD250-20-DV1	11,730
19212	화물	현대	포터 II	HD25-DR1-LLL	11,730
19213	화물	현대	포터 II	HD4.5CT-5NEK	11,660
19214	화물	현대	포터 II	HD5CT-EK-A	12,170
19215	화물	현대	포터 II	HD8CM-LH-1	10,820
19216	화물	현대	포터 II	HMB2-3	12,110
19217	화물	현대	포터 II	HR-2D-7	9,500
19218	화물	현대	포터 II	HR-3AD-7	11,810
19219	화물	현대	포터 II	HR-3BG1JKA7-1	13,170
19220	화물	현대	포터 II	HR-3BG1JKA8-1	12,770
19221	화물	현대	포터 II	HR-3BG1JKA8-2	13,610
19222	화물	현대	포터 II	HR-3BG1JKA9-1	13,440
19223	화물	현대	포터 II	HR-3BG1JKM7-1	12,160
19224	화물	현대	포터 II	HR-3BG1JKM8-1	11,760
19225	화물	현대	포터 II	HR-3BG1JKM8-2	12,600
19226	화물	현대	포터 II	HR-3BG1JKM9-1	12,570
19227	화물	현대	포터 II	HR-3BG3JLA9-1	12,120
19228	화물	현대	포터 II	HR-3BS1JKA7-1	13,410
19229	화물	현대	포터 II	HR-3BS1JKA8-1	13,440
19230	화물	현대	포터 II	HR-3BS1JKA8-2	13,570
19231	화물	현대	포터 II	HR-3BS1JKA9-1	13,590
19232	화물	현대	포터 II	HR-3BS1JKM7-1	12,370
19233	화물	현대	포터 II	HR-3BS1JKM8-1	12,340
19234	화물	현대	포터 II	HR-3BS1JKM8-2	12,550
19235	화물	현대	포터 II	HR-3BS1JKM9-1	12,550
19236	화물	현대	포터 II	HR-3BS1JLA7-1	12,720
19237	화물	현대	포터 II	HR-3BS1JLA8-1	12,730
19238	화물	현대	포터 II	HR-3BS1JLA8-2	13,460
19239	화물	현대	포터 II	HR-3BS1JLA9-1	13,470
19240	화물	현대	포터 II	HR-3BS1JLM7-1	11,780
19241	화물	현대	포터 II	HR-3BS1JLM8-1	11,700
19242	화물	현대	포터 II	HR-3BS1JLM8-2	12,490
19243	화물	현대	포터 II	HR-3BS1JLM9-1	12,500
19244	화물	현대	포터 II	HR-3NBS4JLM-E543	19,310
19245	화물	현대	포터 II	HR-3SG2FKM7-1	10,630
19246	화물	현대	포터 II	HR-3SG2FKM8-1	10,640
19247	화물	현대	포터 II	HR-3SG2FKT7-1	10,630
19248	화물	현대	포터 II	HR-3SG2FLM8-1	10,480
19249	화물	현대	포터 II	HR-3SG2JKA7-1	12,430
19250	화물	현대	포터 II	HR-3SG2JKA8-1	12,450
19251	화물	현대	포터 II	HR-3SG2JKA8-2	12,720
19252	화물	현대	포터 II	HR-3SG2JKA9-1	12,720
19253	화물	현대	포터 II	HR-3SG2JKM7-1	11,510
19254	화물	현대	포터 II	HR-3SG2JKM8-1	11,410
19255	화물	현대	포터 II	HR-3SG2JKM8-2	11,740
19256	화물	현대	포터 II	HR-3SG2JKM9-1	11,710
19257	화물	현대	포터 II	HR-3SG2JLA8-2	10,220
19258	화물	현대	포터 II	HR-3SG2JLM8-2	11,310
19259	화물	현대	포터 II	HR-3SG2JLM9-1	11,490
19260	화물	현대	포터 II	HR-3SG4FKM7-1	9,560



연번	차종	제 작 사	차 명	형 식	기준가격
19261	화물	현대	포터 II	HR-3SG4FKM7-5	9,710
19262	화물	현대	포터 II	HR-3SG4FKM8-1	9,560
19263	화물	현대	포터 II	HR-3SG4FKM8-5	9,610
19264	화물	현대	포터 II	HR-3SG4JKA7-1	12,150
19265	화물	현대	포터 II	HR-3SG4JKA8-1	12,240
19266	화물	현대	포터 II	HR-3SG4JKM7-1	10,400
19267	화물	현대	포터 II	HR-3SG4JKM8-1	10,310
19268	화물	현대	포터 II	HR-3SG4JKM8-2	10,700
19269	화물	현대	포터 II	HR-3SG4JKM8-5	10,730
19270	화물	현대	포터 II	HR-3SG4JKM9-1	10,680
19271	화물	현대	포터 II	HR-3SG4JKM9-5	10,770
19272	화물	현대	포터 II	HR-3SG4JKT9-1	12,880
19273	화물	현대	포터 II	HR-3SS2FKM7-1	10,630
19274	화물	현대	포터 II	HR-3SS2FKM8-1	10,630
19275	화물	현대	포터 II	HR-3SS2FKT7-1	11,210
19276	화물	현대	포터 II	HR-3SS2FKT8-1	11,240
19277	화물	현대	포터 II	HR-3SS2FLM7-1	10,470
19278	화물	현대	포터 II	HR-3SS2FLM8-1	10,460
19279	화물	현대	포터 II	HR-3SS2JKA7-1	12,560
19280	화물	현대	포터 II	HR-3SS2JKA8-1	12,500
19281	화물	현대	포터 II	HR-3SS2JKA8-2	12,740
19282	화물	현대	포터 II	HR-3SS2JKA9-1	12,710
19283	화물	현대	포터 II	HR-3SS2JKM7-1	11,580
19284	화물	현대	포터 II	HR-3SS2JKM8-1	11,480
19285	화물	현대	포터 II	HR-3SS2JKM8-2	11,740
19286	화물	현대	포터 II	HR-3SS2JKM9-1	11,720
19287	화물	현대	포터 II	HR-3SS2JKT8-1	11,650
19288	화물	현대	포터 II	HR-3SS2JLA7-1	12,320
19289	화물	현대	포터 II	HR-3SS2JLA8-1	12,270
19290	화물	현대	포터 II	HR-3SS2JLA8-2	12,570
19291	화물	현대	포터 II	HR-3SS2JLA9-1	12,640
19292	화물	현대	포터 II	HR-3SS2JLM7-1	11,320
19293	화물	현대	포터 II	HR-3SS2JLM8-1	11,280
19294	화물	현대	포터 II	HR-3SS2JLM8-2	11,620
19295	화물	현대	포터 II	HR-3SS2JLM9-1	11,590
19296	화물	현대	포터 II	HR-3SS4FKM7-1	9,650
19297	화물	현대	포터 II	HR-3SS4FKM8-1	9,610
19298	화물	현대	포터 II	HR-3SS4JKA8-1	11,840
19299	화물	현대	포터 II	HR-3SS4JKA9-1	10,600
19300	화물	현대	포터 II	HR-3SS4JKM7-1	10,500
19301	화물	현대	포터 II	HR-3SS4JKM8-1	10,400
19302	화물	현대	포터 II	HR-3SS4JKM8-2	10,760
19303	화물	현대	포터 II	HR-3SS4JKM9-1	10,740
19304	화물	현대	포터 II	HR-3SS4JKT8-1	12,110
19305	화물	현대	포터 II	HR-3SS4JLA9-1	12,560
19306	화물	현대	포터 II	HR-6BD1JKA7-1	14,420
19307	화물	현대	포터 II	HR-6BD1JKA7-2	14,420
19308	화물	현대	포터 II	HR-6BD1JKA8-1	14,420
19309	화물	현대	포터 II	HR-6BD1JKA8-2	14,630
19310	화물	현대	포터 II	HR-6BD1JKA9-1	15,360
19311	화물	현대	포터 II	HR-6BD1JKM7-1	13,400
19312	화물	현대	포터 II	HR-6BD1JKM7-2	13,460
19313	화물	현대	포터 II	HR-6BD1JKM8-1	13,420
19314	화물	현대	포터 II	HR-6BD1JKM8-2	13,620
19315	화물	현대	포터 II	HR-6BD1JKM9-1	13,650
19316	화물	현대	포터 II	HR-6BD1JLA7-2	13,740

연번	차종	제 작 사	차 명	형 식	기준가격
19317	화물	현대	포터 II	HR-6BD1JLA8-1	13,850
19318	화물	현대	포터 II	HR-6BD1JLA8-2	13,870
19319	화물	현대	포터 II	HR-6BD1JLA9-1	14,420
19320	화물	현대	포터 II	HR-6BD1JLM8-1	12,620
19321	화물	현대	포터 II	HR-6BD1JLM8-2	13,380
19322	화물	현대	포터 II	HR-6BD1JLM9-1	13,430
19323	화물	현대	포터 II	HR-6SD2FKM6-2	11,660
19324	화물	현대	포터 II	HR-6SD2FKM7-1	11,710
19325	화물	현대	포터 II	HR-6SD2FKM7-2	12,200
19326	화물	현대	포터 II	HR-6SD2FKM8-1	11,750
19327	화물	현대	포터 II	HR-6SD2FLM6-2	11,510
19328	화물	현대	포터 II	HR-6SD2FLM7-1	11,500
19329	화물	현대	포터 II	HR-6SD2FLM7-2	11,440
19330	화물	현대	포터 II	HR-6SD2FLM8-1	11,500
19331	화물	현대	포터 II	HR-6SD2JKA7-1	13,600
19332	화물	현대	포터 II	HR-6SD2JKA7-2	13,710
19333	화물	현대	포터 II	HR-6SD2JKA8-1	13,620
19334	화물	현대	포터 II	HR-6SD2JKA8-2	14,270
19335	화물	현대	포터 II	HR-6SD2JKA9-1	14,310
19336	화물	현대	포터 II	HR-6SD2JKM7-1	12,630
19337	화물	현대	포터 II	HR-6SD2JKM7-2	12,730
19338	화물	현대	포터 II	HR-6SD2JKM8-1	12,630
19339	화물	현대	포터 II	HR-6SD2JKM8-2	13,250
19340	화물	현대	포터 II	HR-6SD2JKM9-1	13,280
19341	화물	현대	포터 II	HR-6SD2JLA7-1	13,330
19342	화물	현대	포터 II	HR-6SD2JLA7-2	13,330
19343	화물	현대	포터 II	HR-6SD2JLA8-1	13,210
19344	화물	현대	포터 II	HR-6SD2JLA8-2	13,620
19345	화물	현대	포터 II	HR-6SD2JLA9-1	13,690
19346	화물	현대	포터 II	HR-6SD2JLM7-1	12,350
19347	화물	현대	포터 II	HR-6SD2JLM7-2	12,430
19348	화물	현대	포터 II	HR-6SD2JLM8-1	12,510
19349	화물	현대	포터 II	HR-6SD2JLM8-2	12,700
19350	화물	현대	포터 II	HR-6SD2JLM9-1	12,670
19351	화물	현대	포터 II	HR-6SD4FKM6-2	10,680
19352	화물	현대	포터 II	HR-6SD4FKM7-1	10,710
19353	화물	현대	포터 II	HR-6SD4FKM7-2	10,780
19354	화물	현대	포터 II	HR-6SD4FKM7-6	10,940
19355	화물	현대	포터 II	HR-6SD4FKM8-1	10,770
19356	화물	현대	포터 II	HR-6SD4FKM8-5	11,090
19357	화물	현대	포터 II	HR-6SD4JKM7-1	11,540
19358	화물	현대	포터 II	HR-6SD4JKM7-2	11,680
19359	화물	현대	포터 II	HR-6SD4JKM8-1	11,560
19360	화물	현대	포터 II	HR-6SD4JKM8-2	12,200
19361	화물	현대	포터 II	HR-6SD4JKM8-5	11,790
19362	화물	현대	포터 II	HR-6SD4JKM9-1	12,330
19363	화물	현대	포터 II	HR-6SD4JKM9-5	11,840
19364	화물	현대	포터 II	HR-6SD4JLM7-2	14,250
19365	화물	현대	포터 II	HRA-3-D	13,300
19366	화물	현대	포터 II	HRDJA-GD-A	13,530
19367	화물	현대	포터 II	HRDJA-GD-B	13,620
19368	화물	현대	포터 II	HRDJA-HI-A	13,180
19369	화물	현대	포터 II	HRDJA-HI-B	12,940
19370	화물	현대	포터 II	HRDJA-HI-C	13,610
19371	화물	현대	포터 II	HRDJA-HI-D	13,440
19372	화물	현대	포터 II	HRDJB-GD-A	14,470

연번	차종	제 작 사	차 명	형 식	기준가격
19373	화물	현대	포터 II	HRDJB-GD-B	14,600
19374	화물	현대	포터 II	HRDJB-HI-A	14,160
19375	화물	현대	포터 II	HRDJB-HI-B	14,260
19376	화물	현대	포터 II	HRDJB-HI-C	14,310
19377	화물	현대	포터 II	HRDJB-HI-D	14,590
19378	화물	현대	포터 II	HRDKAE-E5	14,740
19379	화물	현대	포터 II	HRDKAF-E5	14,800
19380	화물	현대	포터 II	HRDKAG	14,970
19381	화물	현대	포터 II	HRDKAH	14,870
19382	화물	현대	포터 II	HRDKAJ	14,840
19383	화물	현대	포터 II	HRDKAK	15,200
19384	화물	현대	포터 II	HRDKAL	15,450
19385	화물	현대	포터 II	HRDKAM	15,010
19386	화물	현대	포터 II	HRDKAN	15,250
19387	화물	현대	포터 II	HRDKAO	15,830
19388	화물	현대	포터 II	HRDKAP	15,400
19389	화물	현대	포터 II	HRDKAQ	15,290
19390	화물	현대	포터 II	HRDKCI	15,420
19391	화물	현대	포터 II	HRDKCJ	16,060
19392	화물	현대	포터 II	HRDKCK	16,160
19393	화물	현대	포터 II	HRDKCL	16,250
19394	화물	현대	포터 II	HRDKCM	16,250
19395	화물	현대	포터 II	HRDKCN	16,230
19396	화물	현대	포터 II	HRDKCO	17,300
19397	화물	현대	포터 II	HRDKCP	17,300
19398	화물	현대	포터 II	HRDKCQ	17,380
19399	화물	현대	포터 II	HREJA-DX-A	12,590
19400	화물	현대	포터 II	HREJA-DX-B	12,630
19401	화물	현대	포터 II	HREJA-DX-C	13,250
19402	화물	현대	포터 II	HREJA-DX-D	13,300
19403	화물	현대	포터 II	HREJA-DX-DV-A	12,230
19404	화물	현대	포터 II	HREJA-DX-DV-B	12,310
19405	화물	현대	포터 II	HREJA-DX-DV-D	12,340
19406	화물	현대	포터 II	HREJA-GD-A	14,360
19407	화물	현대	포터 II	HREJA-GD-B	14,360
19408	화물	현대	포터 II	HREJA-GD-C	14,340
19409	화물	현대	포터 II	HREJA-GD-D	14,410
19410	화물	현대	포터 II	HREJA-HI-A	13,430
19411	화물	현대	포터 II	HREJA-HI-B	13,480
19412	화물	현대	포터 II	HREJA-HI-C	13,620
19413	화물	현대	포터 II	HREJA-HI-D	13,750
19414	화물	현대	포터 II	HREJB-DX-C	14,320
19415	화물	현대	포터 II	HREJB-DX-D	14,310
19416	화물	현대	포터 II	HREJB-GD-A	15,440
19417	화물	현대	포터 II	HREJB-GD-B	15,430
19418	화물	현대	포터 II	HREJB-GD-C	15,430
19419	화물	현대	포터 II	HREJB-GD-D	15,450
19420	화물	현대	포터 II	HREJB-HI-A	14,440
19421	화물	현대	포터 II	HREJB-HI-B	14,480
19422	화물	현대	포터 II	HREJB-HI-C	14,660
19423	화물	현대	포터 II	HREJB-HI-D	14,750
19424	화물	현대	포터 II	HREKAE-DRV-E5	13,260
19425	화물	현대	포터 II	HREKAE-E5	16,100
19426	화물	현대	포터 II	HREKAF-DRV-E5	13,300
19427	화물	현대	포터 II	HREKAF-E5	14,550
19428	화물	현대	포터 II	HREKAG	14,560

연번	차종	제 작 사	차 명	형 식	기준가격
19429	화물	현대	포터 II	HREKAG-DRV	13,230
19430	화물	현대	포터 II	HREKAH	14,560
19431	화물	현대	포터 II	HREKAH-DRV	13,240
19432	화물	현대	포터 II	HREKAJ	13,840
19433	화물	현대	포터 II	HREKAJ-DRV	13,310
19434	화물	현대	포터 II	HREKAK	14,560
19435	화물	현대	포터 II	HREKAK-DRV	13,310
19436	화물	현대	포터 II	HREKAL	14,450
19437	화물	현대	포터 II	HREKAL-DRV	13,850
19438	화물	현대	포터 II	HREKAM	14,450
19439	화물	현대	포터 II	HREKAM-DRV	13,890
19440	화물	현대	포터 II	HREKAN	14,430
19441	화물	현대	포터 II	HREKAN-DRV	13,870
19442	화물	현대	포터 II	HREKAO	15,700
19443	화물	현대	포터 II	HREKAO-DRV	13,590
19444	화물	현대	포터 II	HREKAP	14,180
19445	화물	현대	포터 II	HREKAP-DRV	13,860
19446	화물	현대	포터 II	HREKAQ	17,660
19447	화물	현대	포터 II	HREKAQ-DRV	14,090
19448	화물	현대	포터 II	HREKBE-E5	15,500
19449	화물	현대	포터 II	HREKBF-E5	15,210
19450	화물	현대	포터 II	HREKBG	14,640
19451	화물	현대	포터 II	HREKBH	17,310
19452	화물	현대	포터 II	HREKBJ	17,490
19453	화물	현대	포터 II	HREKBK	17,490
19454	화물	현대	포터 II	HREKBL	17,830
19455	화물	현대	포터 II	HREKBM	17,830
19456	화물	현대	포터 II	HREKBN	15,450
19457	화물	현대	포터 II	HREKBO	16,700
19458	화물	현대	포터 II	HREKBP	15,690
19459	화물	현대	포터 II	HREKBQ	16,170
19460	화물	현대	포터 II	HR-J3SBG1GJKLMR4-1	11,440
19461	화물	현대	포터 II	HR-J3SBG1GJKLMR5-1	11,520
19462	화물	현대	포터 II	HR-J3SBS1GJKLAR5-1	12,830
19463	화물	현대	포터 II	HR-J3SBS1GJKLMR4-1	11,560
19464	화물	현대	포터 II	HR-J3SBS1GJKLMR5-1	11,680
19465	화물	현대	포터 II	HR-J3SBS1GJKLMR6-1	12,330
19466	화물	현대	포터 II	HR-J3SBS1GJLLAR6-1	12,600
19467	화물	현대	포터 II	HR-J3SBS1GJLLMR6-1	11,700
19468	화물	현대	포터 II	HR-J3SSG2GFKLMR4-1	10,340
19469	화물	현대	포터 II	HR-J3SSG2GFKLMR5-1	10,250
19470	화물	현대	포터 II	HR-J3SSG2GFKLMR6-1	10,700
19471	화물	현대	포터 II	HR-J3SSG2GFKLTR6-1	10,530
19472	화물	현대	포터 II	HR-J3SSG2GJKLMR4-1	11,250
19473	화물	현대	포터 II	HR-J3SSG2GJKLMR5-1	11,140
19474	화물	현대	포터 II	HR-J3SSG4GFKLMR4-1	10,300
19475	화물	현대	포터 II	HR-J3SSG4GFKLMR4-5	9,410
19476	화물	현대	포터 II	HR-J3SSG4GFKLMR5-5	9,550
19477	화물	현대	포터 II	HR-J3SSG4GFKLMR6-1	9,340
19478	화물	현대	포터 II	HR-J3SSG4GFKLMR6-5	9,210
19479	화물	현대	포터 II	HR-J3SSG4GFLMR4-1	10,020
19480	화물	현대	포터 II	HR-J3SSG4GJKLMR4-1	10,270
19481	화물	현대	포터 II	HR-J3SSG4GJLLMR4-1	10,000
19482	화물	현대	포터 II	HR-J3SSS2GFKLMR4-1	10,390
19483	화물	현대	포터 II	HR-J3SSS2GFKLMR5-1	10,380
19484	화물	현대	포터 II	HR-J3SSS2GFKLMR6-1	10,520

연번	차종	제 작 사	차 명	형 식	기준가격
19485	화물	현대	포터 II	HR-J3SSS2GFLLMR4-1	10,220
19486	화물	현대	포터 II	HR-J3SSS2GFLLMR6-1	10,340
19487	화물	현대	포터 II	HR-J3SSS2GJKLAR4-1	12,180
19488	화물	현대	포터 II	HR-J3SSS2GJKLAR5-1	12,220
19489	화물	현대	포터 II	HR-J3SSS2GJKLAR6-1	12,460
19490	화물	현대	포터 II	HR-J3SSS2GJKLMR4-1	11,230
19491	화물	현대	포터 II	HR-J3SSS2GJKLMR5-1	11,230
19492	화물	현대	포터 II	HR-J3SSS2GJKLMR6-1	11,370
19493	화물	현대	포터 II	HR-J3SSS2GJLLMR5-1	10,810
19494	화물	현대	포터 II	HR-J3SSS2GJLLMR6-1	11,230
19495	화물	현대	포터 II	HR-J3SSS4GFKLMR6-1	9,400
19496	화물	현대	포터 II	HR-J3SSS4GJKLMR5-1	10,250
19497	화물	현대	포터 II	HR-J6MSD2GFKLMR4-1	11,540
19498	화물	현대	포터 II	HR-J6MSD2GFKLMR5-1	11,630
19499	화물	현대	포터 II	HR-J6MSD2GFKLMR6-1	11,890
19500	화물	현대	포터 II	HR-J6MSD2GFLLMR4-1	11,230
19501	화물	현대	포터 II	HR-J6MSD2GFLLMR5-1	11,230
19502	화물	현대	포터 II	HR-J6MSD2GJKLAR4-1	13,080
19503	화물	현대	포터 II	HR-J6MSD2GJKLAR5-1	13,090
19504	화물	현대	포터 II	HR-J6MSD2GJLLMR5-1	11,780
19505	화물	현대	포터 II	HR-J6MSD4GJKLMR5-1	11,500
19506	화물	현대	포터 II	HRKKA-E5	13,800
19507	화물	현대	포터 II	HRKKA-E5	13,700
19508	화물	현대	포터 II	HRKKAG	13,630
19509	화물	현대	포터 II	HRKKAH	13,710
19510	화물	현대	포터 II	HRKKAJ	13,840
19511	화물	현대	포터 II	HRKKAK	13,710
19512	화물	현대	포터 II	HRKKAL	13,970
19513	화물	현대	포터 II	HRKKAM	13,970
19514	화물	현대	포터 II	HRKKAN	13,960
19515	화물	현대	포터 II	HRKKAO	14,160
19516	화물	현대	포터 II	HRKKAP	13,450
19517	화물	현대	포터 II	HRKKAQ	14,130
19518	화물	현대	포터 II	HRKKCI	15,030
19519	화물	현대	포터 II	HRKKCJ	15,210
19520	화물	현대	포터 II	HRKKCK	14,680
19521	화물	현대	포터 II	HRKKCL	15,290
19522	화물	현대	포터 II	HRKKCM	15,290
19523	화물	현대	포터 II	HRKKCN	15,300
19524	화물	현대	포터 II	HRKKCO	17,430
19525	화물	현대	포터 II	HRKKCP	17,130
19526	화물	현대	포터 II	HRKKCQ	18,080
19527	화물	현대	포터 II	HRLKAE-E5	12,100
19528	화물	현대	포터 II	HRLKAF-E5	12,570
19529	화물	현대	포터 II	HRLKAG	12,700
19530	화물	현대	포터 II	HRLKAH	13,310
19531	화물	현대	포터 II	HRLKAJ	13,430
19532	화물	현대	포터 II	HRLKAK	12,700
19533	화물	현대	포터 II	HRLKAL	13,290
19534	화물	현대	포터 II	HRLKAM	13,290
19535	화물	현대	포터 II	HRLKAN	13,280
19536	화물	현대	포터 II	HRLKAO	15,780
19537	화물	현대	포터 II	HRLKAP	16,340
19538	화물	현대	포터 II	HRLKAQ	15,400
19539	화물	현대	포터 II	HRLKBE-E5	14,000
19540	화물	현대	포터 II	HRLKBF-E5	14,100

연번	차종	제 작 사	차 명	형 식	기준가격
19541	화물	현대	포터 II	HRLKBG	13,590
19542	화물	현대	포터 II	HRLKBH	14,450
19543	화물	현대	포터 II	HRLKBJ	14,450
19544	화물	현대	포터 II	HRLKBK	14,450
19545	화물	현대	포터 II	HRLKBL	16,730
19546	화물	현대	포터 II	HRLKBM	14,310
19547	화물	현대	포터 II	HRLKBN	14,300
19548	화물	현대	포터 II	HRLKBO	15,600
19549	화물	현대	포터 II	HRLKBP	15,600
19550	화물	현대	포터 II	HRLKBQ	15,830
19551	화물	현대	포터 II	HRPJA-DX-C	12,420
19552	화물	현대	포터 II	HRPJA-GD-A	12,580
19553	화물	현대	포터 II	HRPJA-GD-B	12,640
19554	화물	현대	포터 II	HRPJA-GD-C	13,230
19555	화물	현대	포터 II	HRPJA-GD-D	13,200
19556	화물	현대	포터 II	HRPJA-HI-A	11,740
19557	화물	현대	포터 II	HRPJA-HI-B	11,780
19558	화물	현대	포터 II	HRPJA-HI-C	12,300
19559	화물	현대	포터 II	HRPJA-HI-D	12,370
19560	화물	현대	포터 II	HRPJB-GD-A	13,610
19561	화물	현대	포터 II	HRPJB-GD-B	13,680
19562	화물	현대	포터 II	HRPJB-GD-C	13,860
19563	화물	현대	포터 II	HRPJB-GD-D	14,200
19564	화물	현대	포터 II	HRPJB-HI-A	12,760
19565	화물	현대	포터 II	HRPJB-HI-B	12,760
19566	화물	현대	포터 II	HRPJB-HI-C	13,400
19567	화물	현대	포터 II	HRPJB-HI-D	13,400
19568	화물	현대	포터 II	HRQJA-DX-A	11,570
19569	화물	현대	포터 II	HRQJA-DX-B	11,620
19570	화물	현대	포터 II	HRQJA-DX-C	12,220
19571	화물	현대	포터 II	HRQJA-DX-D	12,300
19572	화물	현대	포터 II	HRQJA-DX-PT-A	12,870
19573	화물	현대	포터 II	HRQJA-GD-A	12,710
19574	화물	현대	포터 II	HRQJA-GD-B	13,040
19575	화물	현대	포터 II	HRQJA-GD-C	13,350
19576	화물	현대	포터 II	HRQJA-GD-D	13,330
19577	화물	현대	포터 II	HRQJA-HI-A	12,330
19578	화물	현대	포터 II	HRQJA-HI-B	12,390
19579	화물	현대	포터 II	HRQJA-HI-C	12,660
19580	화물	현대	포터 II	HRQJA-HI-D	12,640
19581	화물	현대	포터 II	HRQJB-DX-B	11,560
19582	화물	현대	포터 II	HRQJB-DX-C	13,220
19583	화물	현대	포터 II	HRQJB-DX-D	13,240
19584	화물	현대	포터 II	HRQJB-GD-A	14,400
19585	화물	현대	포터 II	HRQJB-GD-B	14,410
19586	화물	현대	포터 II	HRQJB-GD-C	14,380
19587	화물	현대	포터 II	HRQJB-GD-D	14,380
19588	화물	현대	포터 II	HRQJB-HI-A	13,360
19589	화물	현대	포터 II	HRQJB-HI-B	13,410
19590	화물	현대	포터 II	HRQJB-HI-C	13,630
19591	화물	현대	포터 II	HRQJB-HI-D	13,690
19592	화물	현대	포터 II	HRSJA-HI-A	11,580
19593	화물	현대	포터 II	HRSJA-HI-B	11,650
19594	화물	현대	포터 II	HRSKAM	14,180
19595	화물	현대	포터 II	HRSKCI	15,190
19596	화물	현대	포터 II	HRSKCJ	15,090

연번	차종	제 작 사	차 명	형 식	기준가격
19597	화물	현대	포터 II	HRSKCK	14,590
19598	화물	현대	포터 II	HRSKCL	15,020
19599	화물	현대	포터 II	HRSKCM	15,270
19600	화물	현대	포터 II	HRSKCN	13,920
19601	화물	현대	포터 II	HRSKCO	16,200
19602	화물	현대	포터 II	HRSKCP	14,620
19603	화물	현대	포터 II	HRSKQ	15,720
19604	화물	현대	포터 II	HRTJA-DX-A	11,490
19605	화물	현대	포터 II	HRTJA-DX-B	11,520
19606	화물	현대	포터 II	HRTJA-DX-C	11,460
19607	화물	현대	포터 II	HRTJA-DX-D	11,650
19608	화물	현대	포터 II	HRTJA-DX-DV-A	10,960
19609	화물	현대	포터 II	HRTJA-DX-DV-B	10,900
19610	화물	현대	포터 II	HRTJA-DX-DV-D	11,120
19611	화물	현대	포터 II	HRTJA-GD-A	12,800
19612	화물	현대	포터 II	HRTJA-GD-B	13,290
19613	화물	현대	포터 II	HRTJA-GD-C	13,280
19614	화물	현대	포터 II	HRTJA-GD-D	13,330
19615	화물	현대	포터 II	HRTJA-HI-A	12,330
19616	화물	현대	포터 II	HRTJA-HI-B	12,360
19617	화물	현대	포터 II	HRTJA-HI-C	12,530
19618	화물	현대	포터 II	HRTJA-HI-D	12,550
19619	화물	현대	포터 II	HRTJA-HI-DV-B	11,960
19620	화물	현대	포터 II	HRTJB-DX-B	13,660
19621	화물	현대	포터 II	HRTJB-DX-C	13,120
19622	화물	현대	포터 II	HRTJB-DX-D	13,170
19623	화물	현대	포터 II	HRTJB-GD-A	14,310
19624	화물	현대	포터 II	HRTJB-GD-B	14,340
19625	화물	현대	포터 II	HRTJB-GD-C	14,280
19626	화물	현대	포터 II	HRTJB-GD-D	14,320
19627	화물	현대	포터 II	HRTJB-HI-A	13,350
19628	화물	현대	포터 II	HRTJB-HI-B	13,430
19629	화물	현대	포터 II	HRTJB-HI-C	13,720
19630	화물	현대	포터 II	HRTJB-HI-D	13,480
19631	화물	현대	포터 II	HRTKAE-DRV-E5	11,700
19632	화물	현대	포터 II	HRTKAE-E5	12,500
19633	화물	현대	포터 II	HRTKAF-DRV-E5	12,100
19634	화물	현대	포터 II	HRTKAF-E5	12,100
19635	화물	현대	포터 II	HRTKAG	12,100
19636	화물	현대	포터 II	HRTKAH	12,780
19637	화물	현대	포터 II	HRTKAH-DRV	12,030
19638	화물	현대	포터 II	HRTKAJ	12,430
19639	화물	현대	포터 II	HRTKAJ-DRV	12,030
19640	화물	현대	포터 II	HRTKAK	12,610
19641	화물	현대	포터 II	HRTKAK-DRV	12,300
19642	화물	현대	포터 II	HRTKAL	13,250
19643	화물	현대	포터 II	HRTKAL-DRV	12,580
19644	화물	현대	포터 II	HRTKAM	13,250
19645	화물	현대	포터 II	HRTKAM-DRV	12,650
19646	화물	현대	포터 II	HRTKAN	13,090
19647	화물	현대	포터 II	HRTKAN-DRV	12,630
19648	화물	현대	포터 II	HRTKAO	15,020
19649	화물	현대	포터 II	HRTKAO-DRV	13,170
19650	화물	현대	포터 II	HRTKAP	14,500
19651	화물	현대	포터 II	HRTKAP-DRV	13,040
19652	화물	현대	포터 II	HRTKAQ	13,900

연번	차종	제 작 사	차 명	형 식	기준가격
19653	화물	현대	포터 II	HRTKAQ-DRV	13,360
19654	화물	현대	포터 II	HRTKBE-E5	13,400
19655	화물	현대	포터 II	HRTKBF-E5	14,000
19656	화물	현대	포터 II	HRTKBG	13,670
19657	화물	현대	포터 II	HRTKBH	14,000
19658	화물	현대	포터 II	HRTKBJ	14,340
19659	화물	현대	포터 II	HRTKBK	14,960
19660	화물	현대	포터 II	HRTKBL	14,500
19661	화물	현대	포터 II	HRTKBM	14,200
19662	화물	현대	포터 II	HRTKBN	14,510
19663	화물	현대	포터 II	HRTKBO	15,500
19664	화물	현대	포터 II	HRTKBP	15,560
19665	화물	현대	포터 II	HRTKBQ	15,560
19666	화물	현대	포터 II	HSRTCIM-1	12,680
19667	화물	현대	포터 II	HSRTCIML-1	11,730
19668	화물	현대	포터 II	HSRTCIML-2	12,290
19669	화물	현대	포터 II	J226WK	12,030
19670	화물	현대	포터 II	J226WL	10,090
19671	화물	현대	포터 II	J2WSLS	11,900
19672	화물	현대	포터 II	JA452A-LA	12,110
19673	화물	현대	포터 II	JS-24WD	11,370
19674	화물	현대	포터 II	JS-24WL	12,050
19675	화물	현대	포터 II	JS-26WK	12,410
19676	화물	현대	포터 II	JT-3P25WK-WTV	11,450
19677	화물	현대	포터 II	JTWSLK	11,400
19678	화물	현대	포터 II	JTWSLS	11,820
19679	화물	현대	포터 II	LS4M-4DP	12,110
19680	화물	현대	포터 II	SDL22A	12,820
19681	화물	현대	포터 II	SDL22B	11,950
19682	화물	현대	포터 II	SDL22B-DV	10,730
19683	화물	현대	포터 II	SDL22C	11,630
19684	화물	현대	포터 II	SDL22D	12,040
19685	화물	현대	포터 II	SDS25A-4DP	10,680
19686	화물	현대	포터 II	SDT22A	10,760
19687	화물	현대	포터 II	SDT22B	11,200
19688	화물	현대	포터 II	SDT22C	12,760
19689	화물	현대	포터 II	SDT22D	12,110
19690	화물	현대	포터 II	SEE12E7	12,950
19691	화물	현대	포터 II	SEL12B-HG2	11,940
19692	화물	현대	포터 II	SEL12D2-HG	11,980
19693	화물	현대	포터 II	SEL12D-HG	12,400
19694	화물	현대	포터 II	SEL12E-LW7	11,690
19695	화물	현대	포터 II	SEL12E-SWBS	11,240
19696	화물	현대	포터 II	SEL12F-HG7	12,340
19697	화물	현대	포터 II	SEL22B-HG2	12,300
19698	화물	현대	포터 II	SEL22B-SDVS	10,770
19699	화물	현대	포터 II	SEL22B-SPDVS2	10,940
19700	화물	현대	포터 II	SEL22E-LW6	14,000
19701	화물	현대	포터 II	SEL22F-HG6	11,350
19702	화물	현대	포터 II	SET42J-A	13,320
19703	화물	현대	포터 II	SF-24WL	12,620
19704	화물	현대	포터 II	SF-24WTL	11,220
19705	화물	현대	포터 II	SLDM	13,400
19706	화물	현대	포터 II	SLKCM-HG	12,160
19707	화물	현대	포터 II	SLKCM-TILT-HG	12,490
19708	화물	현대	포터 II	SLKM-HG	10,260



연번	차종	제 작 사	차 명	형 식	기준가격
19709	화물	현대	포터 II	SLKM-TILT-HG	12,300
19710	화물	현대	포터 II	SLSM-HG	12,260
19711	화물	현대	포터 II	SR-JK3MSGGJKHMR6-2	12,330
19712	화물	현대	포터 II	SS-25L	12,760
19713	화물	현대	포터 II	TFFE101	10,900
19714	화물	현대	포터 II	UA612B	10,890
19715	화물	현대	포터 II내장탑차	2BL-3-D	14,030
19716	화물	현대	포터 II내장탑차	HA1TCIMV-1	13,380
19717	화물	현대	포터 II내장탑차	HAU2BLD-3	14,700
19718	화물	현대	포터 II내장탑차	HAU-2-D	14,030
19719	화물	현대	포터 II내장탑차	HAU-3	13,020
19720	화물	현대	포터 II내장탑차	HAU-3-BPG	14,440
19721	화물	현대	포터 II내장탑차	HAU-3-D	14,170
19722	화물	현대	포터 II내장탑차	HAUFBL-1	14,420
19723	화물	현대	포터 II내장탑차	HAUTC-1	12,500
19724	화물	현대	포터 II내장탑차	HAUTSRML-1	14,460
19725	화물	현대	포터 II내장탑차	HAUTSRML-11	14,850
19726	화물	현대	포터 II내장탑차	HAUTSRML-12	14,670
19727	화물	현대	포터 II내장탑차	HAUTSRML-1-E	14,000
19728	화물	현대	포터 II내장탑차	HAUTSRML-1	14,450
19729	화물	현대	포터 II내장탑차	HD100-18	12,500
19730	화물	현대	포터 II내장탑차	HD100-20	13,640
19731	화물	현대	포터 II내장탑차	HD11CM-AX	14,350
19732	화물	현대	포터 II내장탑차	HD2.5CS-8LLFbF	13,040
19733	화물	현대	포터 II내장탑차	HMB-41	14,030
19734	화물	현대	포터 II내장탑차	HR-2AD-7	13,740
19735	화물	현대	포터 II내장탑차	HR-2AD-8	13,630
19736	화물	현대	포터 II내장탑차	HR-2ADS-7	13,940
19737	화물	현대	포터 II내장탑차	HR-2D-7	11,980
19738	화물	현대	포터 II내장탑차	HR-2D-8	11,720
19739	화물	현대	포터 II내장탑차	HR-2DS-7	11,980
19740	화물	현대	포터 II내장탑차	HR-3AD-8	12,420
19741	화물	현대	포터 II내장탑차	HR-3BS1JKM7-1	14,500
19742	화물	현대	포터 II내장탑차	HR-3DDG4JKM-1001	13,200
19743	화물	현대	포터 II내장탑차	HR-3DDG4JKM-1101	13,140
19744	화물	현대	포터 II내장탑차	HR-3DDG4JKM-8	12,630
19745	화물	현대	포터 II내장탑차	HR-3DDG4JKM-9	12,730
19746	화물	현대	포터 II내장탑차	HR-3DDS4JKM-1001	13,220
19747	화물	현대	포터 II내장탑차	HR-3DDS4JKM-1101	13,230
19748	화물	현대	포터 II내장탑차	HR-3DDS4JKM-1201	13,580
19749	화물	현대	포터 II내장탑차	HR-3DDS4JKM-8	12,690
19750	화물	현대	포터 II내장탑차	HR-3DDS4JKM-9	12,740
19751	화물	현대	포터 II내장탑차	HR-3DS-7	14,130
19752	화물	현대	포터 II내장탑차	HR-3HDG3JKM-1001	14,720
19753	화물	현대	포터 II내장탑차	HR-3HDG3JKM-1101	14,770
19754	화물	현대	포터 II내장탑차	HR-3HDG3JKM-1201	15,500
19755	화물	현대	포터 II내장탑차	HR-3HDG3JKM-8	14,420
19756	화물	현대	포터 II내장탑차	HR-3HDG3JKM-9	14,550
19757	화물	현대	포터 II내장탑차	HR-3HDG4JKM-1201	14,560
19758	화물	현대	포터 II내장탑차	HR-3HDGJKA-E521	17,900
19759	화물	현대	포터 II내장탑차	HR-3HDGJKA-E522	17,700
19760	화물	현대	포터 II내장탑차	HR-3HDGJKA-E523	17,870
19761	화물	현대	포터 II내장탑차	HR-3HDGJKA-E531	17,890
19762	화물	현대	포터 II내장탑차	HR-3HDGJKA-E532	18,210
19763	화물	현대	포터 II내장탑차	HR-3HDGJKA-E541	17,800
19764	화물	현대	포터 II내장탑차	HR-3HDGJKA-E542	18,320

연번	차종	제 작 사	차 명	형 식	기준가격
19765	화물	현대	포터 II내장탑차	HR-3HDGJKA-E543	18,340
19766	화물	현대	포터 II내장탑차	HR-3HDGJKA-E601	18,300
19767	화물	현대	포터 II내장탑차	HR-3HDGJKM-E521	16,700
19768	화물	현대	포터 II내장탑차	HR-3HDGJKM-E522	16,870
19769	화물	현대	포터 II내장탑차	HR-3HDGJKM-E523	15,480
19770	화물	현대	포터 II내장탑차	HR-3HDGJKM-E531	15,480
19771	화물	현대	포터 II내장탑차	HR-3HDGJKM-E532	16,670
19772	화물	현대	포터 II내장탑차	HR-3HDGJKM-E541	16,850
19773	화물	현대	포터 II내장탑차	HR-3HDGJKM-E542	17,330
19774	화물	현대	포터 II내장탑차	HR-3HDGJKM-E543	17,330
19775	화물	현대	포터 II내장탑차	HR-3HDGJKM-E601	17,300
19776	화물	현대	포터 II내장탑차	HR-3HDGKKA-E611	18,800
19777	화물	현대	포터 II내장탑차	HR-3HDGKKA-E621	17,520
19778	화물	현대	포터 II내장탑차	HR-3HDGKKA-E631	18,650
19779	화물	현대	포터 II내장탑차	HR-3HDGKKM-E611	16,890
19780	화물	현대	포터 II내장탑차	HR-3HDGKKM-E621	17,800
19781	화물	현대	포터 II내장탑차	HR-3HDGKKM-E631	17,630
19782	화물	현대	포터 II내장탑차	HR-3HDS3JKA-1001	15,460
19783	화물	현대	포터 II내장탑차	HR-3HDS3JKA-1101	16,120
19784	화물	현대	포터 II내장탑차	HR-3HDS3JKA-1201	16,670
19785	화물	현대	포터 II내장탑차	HR-3HDS3JKA-8	15,490
19786	화물	현대	포터 II내장탑차	HR-3HDS3JKA-9	15,670
19787	화물	현대	포터 II내장탑차	HR-3HDS3JKM-1001	14,760
19788	화물	현대	포터 II내장탑차	HR-3HDS3JKM-1101	14,790
19789	화물	현대	포터 II내장탑차	HR-3HDS3JKM-1201	15,640
19790	화물	현대	포터 II내장탑차	HR-3HDS3JKM-8	14,510
19791	화물	현대	포터 II내장탑차	HR-3HDS3JKM-9	14,680
19792	화물	현대	포터 II내장탑차	HR-3HDSJKA-E521	18,200
19793	화물	현대	포터 II내장탑차	HR-3HDSJKA-E522	18,200
19794	화물	현대	포터 II내장탑차	HR-3HDSJKA-E523	16,430
19795	화물	현대	포터 II내장탑차	HR-3HDSJKA-E531	16,430
19796	화물	현대	포터 II내장탑차	HR-3HDSJKA-E532	16,430
19797	화물	현대	포터 II내장탑차	HR-3HDSJKA-E541	18,360
19798	화물	현대	포터 II내장탑차	HR-3HDSJKA-E542	16,910
19799	화물	현대	포터 II내장탑차	HR-3HDSJKA-E543	16,910
19800	화물	현대	포터 II내장탑차	HR-3HDSJKA-E601	16,900
19801	화물	현대	포터 II내장탑차	HR-3HDSJKM-E521	16,800
19802	화물	현대	포터 II내장탑차	HR-3HDSJKM-E522	15,360
19803	화물	현대	포터 II내장탑차	HR-3HDSJKM-E523	15,410
19804	화물	현대	포터 II내장탑차	HR-3HDSJKM-E531	15,250
19805	화물	현대	포터 II내장탑차	HR-3HDSJKM-E532	14,550
19806	화물	현대	포터 II내장탑차	HR-3HDSJKM-E541	14,550
19807	화물	현대	포터 II내장탑차	HR-3HDSJKM-E542	15,900
19808	화물	현대	포터 II내장탑차	HR-3HDSJKM-E543	15,900
19809	화물	현대	포터 II내장탑차	HR-3HDSJKM-E544	16,170
19810	화물	현대	포터 II내장탑차	HR-3HDSJKM-E601	15,880
19811	화물	현대	포터 II내장탑차	HR-3HDSKKA-E611	17,670
19812	화물	현대	포터 II내장탑차	HR-3HDSKKA-E621	17,670
19813	화물	현대	포터 II내장탑차	HR-3HDSKKA-E631	18,720
19814	화물	현대	포터 II내장탑차	HR-3HDSKKM-E611	16,650
19815	화물	현대	포터 II내장탑차	HR-3HDSKKM-E621	16,650
19816	화물	현대	포터 II내장탑차	HR-3HDSKKM-E631	16,440
19817	화물	현대	포터 II내장탑차	HR-3HQSJKM-EE543	20,670
19818	화물	현대	포터 II내장탑차	HR-3LDSKKA-E611	16,190
19819	화물	현대	포터 II내장탑차	HR-3LDSKKA-E612	17,600
19820	화물	현대	포터 II내장탑차	HR-3LDSKKA-E621	15,930

연번	차종	제 작 사	차 명	형 식	기준가격
19821	화물	현대	포터 II내장탑차	HR-3LDSKKA-E622	16,530
19822	화물	현대	포터 II내장탑차	HR-3LDSKKA-E631	16,890
19823	화물	현대	포터 II내장탑차	HR-3LDSKKA-E632	17,450
19824	화물	현대	포터 II내장탑차	HR-3LDSKKA-E611	15,160
19825	화물	현대	포터 II내장탑차	HR-3LDSKKA-E612	15,530
19826	화물	현대	포터 II내장탑차	HR-3LDSKKA-E621	15,060
19827	화물	현대	포터 II내장탑차	HR-3LDSKKA-E622	15,540
19828	화물	현대	포터 II내장탑차	HR-3LDSKKA-E631	15,870
19829	화물	현대	포터 II내장탑차	HR-3LDSKKA-E632	15,870
19830	화물	현대	포터 II내장탑차	HR-3NDG3JKM-1001	14,580
19831	화물	현대	포터 II내장탑차	HR-3NDG3JKM-1101	14,640
19832	화물	현대	포터 II내장탑차	HR-3NDG3JKM-8	14,210
19833	화물	현대	포터 II내장탑차	HR-3NDG3JKM-9	14,420
19834	화물	현대	포터 II내장탑차	HR-3NDS3JKA-1001	15,670
19835	화물	현대	포터 II내장탑차	HR-3NDS3JKA-1101	15,690
19836	화물	현대	포터 II내장탑차	HR-3NDS3JKA-1201	16,180
19837	화물	현대	포터 II내장탑차	HR-3NDS3JKA-8	15,300
19838	화물	현대	포터 II내장탑차	HR-3NDS3JKA-9	15,550
19839	화물	현대	포터 II내장탑차	HR-3NDS3JKM-1001	14,660
19840	화물	현대	포터 II내장탑차	HR-3NDS3JKM-1101	14,680
19841	화물	현대	포터 II내장탑차	HR-3NDS3JKM-1201	15,150
19842	화물	현대	포터 II내장탑차	HR-3NDS3JKM-8	14,320
19843	화물	현대	포터 II내장탑차	HR-3NDS3JKM-9	14,510
19844	화물	현대	포터 II내장탑차	HR-3NDSJKA-E521	17,400
19845	화물	현대	포터 II내장탑차	HR-3NDSJKA-E522	17,400
19846	화물	현대	포터 II내장탑차	HR-3NDSJKA-E523	17,100
19847	화물	현대	포터 II내장탑차	HR-3NDSJKA-E531	15,690
19848	화물	현대	포터 II내장탑차	HR-3NDSJKA-E532	16,660
19849	화물	현대	포터 II내장탑차	HR-3NDSJKA-E541	17,840
19850	화물	현대	포터 II내장탑차	HR-3NDSJKA-E542	17,980
19851	화물	현대	포터 II내장탑차	HR-3NDSJKA-E543	16,260
19852	화물	현대	포터 II내장탑차	HR-3NDSJKA-E601	16,440
19853	화물	현대	포터 II내장탑차	HR-3NDSJKM-E521	15,600
19854	화물	현대	포터 II내장탑차	HR-3NDSJKM-E522	15,580
19855	화물	현대	포터 II내장탑차	HR-3NDSJKM-E523	14,760
19856	화물	현대	포터 II내장탑차	HR-3NDSJKM-E531	14,670
19857	화물	현대	포터 II내장탑차	HR-3NDSJKM-E532	14,870
19858	화물	현대	포터 II내장탑차	HR-3NDSJKM-E541	14,870
19859	화물	현대	포터 II내장탑차	HR-3NDSJKM-E542	16,120
19860	화물	현대	포터 II내장탑차	HR-3NDSJKM-E543	15,240
19861	화물	현대	포터 II내장탑차	HR-3NDSJKM-E601	15,230
19862	화물	현대	포터 II내장탑차	HR-3NDSKKA-E611	16,080
19863	화물	현대	포터 II내장탑차	HR-3NDSKKA-E621	18,020
19864	화물	현대	포터 II내장탑차	HR-3NDSKKA-E631	16,800
19865	화물	현대	포터 II내장탑차	HR-3NDSKKA-E611	15,030
19866	화물	현대	포터 II내장탑차	HR-3NDSKKA-E621	14,990
19867	화물	현대	포터 II내장탑차	HR-3NDSKKA-E631	15,790
19868	화물	현대	포터 II내장탑차	HR-3NTS3JKA-E543	19,840
19869	화물	현대	포터 II내장탑차	HR-3NTS3JKM-E543	18,380
19870	화물	현대	포터 II내장탑차	HR-3SDG4JKM-8	12,490
19871	화물	현대	포터 II내장탑차	HR-3SDG4JKM-9	12,550
19872	화물	현대	포터 II내장탑차	HR-3SDG4JKM-E521	15,300
19873	화물	현대	포터 II내장탑차	HR-6NDD3JKM-1001	15,240
19874	화물	현대	포터 II내장탑차	HR-6NDD3JKM-1101	15,230
19875	화물	현대	포터 II내장탑차	HR-6NDD3JKM-1201	15,440
19876	화물	현대	포터 II내장탑차	HR-6NDD3JKM-8	14,740

연번	차종	제 작 사	차 명	형 식	기준가격
19877	화물	현대	포터 II내장탑차	HR-6NDD3JKM-9	14,740
19878	화물	현대	포터 II내장탑차	HR-6NDDJKA-E521	17,600
19879	화물	현대	포터 II내장탑차	HR-6NDDJKA-E522	17,700
19880	화물	현대	포터 II내장탑차	HR-6NDDJKA-E523	18,210
19881	화물	현대	포터 II내장탑차	HR-6NDDJKA-E531	17,840
19882	화물	현대	포터 II내장탑차	HR-6NDDJKA-E532	18,180
19883	화물	현대	포터 II내장탑차	HR-6NDDJKA-E541	18,020
19884	화물	현대	포터 II내장탑차	HR-6NDDJKA-E542	18,530
19885	화물	현대	포터 II내장탑차	HR-6NDDJKA-E543	18,330
19886	화물	현대	포터 II내장탑차	HR-6NDDJKA-E601	17,530
19887	화물	현대	포터 II내장탑차	HR-6NDDJKM-E521	17,100
19888	화물	현대	포터 II내장탑차	HR-6NDDJKM-E522	16,700
19889	화물	현대	포터 II내장탑차	HR-6NDDJKM-E523	16,700
19890	화물	현대	포터 II내장탑차	HR-6NDDJKM-E531	16,850
19891	화물	현대	포터 II내장탑차	HR-6NDDJKM-E532	16,780
19892	화물	현대	포터 II내장탑차	HR-6NDDJKM-E541	17,150
19893	화물	현대	포터 II내장탑차	HR-6NDDJKM-E542	17,500
19894	화물	현대	포터 II내장탑차	HR-6NDDJKM-E543	17,380
19895	화물	현대	포터 II내장탑차	HR-6NDDJKM-E601	16,420
19896	화물	현대	포터 II내장탑차	HR-6NDDKKA-E611	19,300
19897	화물	현대	포터 II내장탑차	HR-6NDDKKA-E621	19,370
19898	화물	현대	포터 II내장탑차	HR-6NDDKKA-E632	19,170
19899	화물	현대	포터 II내장탑차	HR-6NDDKKM-E611	17,740
19900	화물	현대	포터 II내장탑차	HR-6NDDKKM-E621	17,260
19901	화물	현대	포터 II내장탑차	HR-J3SSS2GJKLMR6-1	14,440
19902	화물	현대	포터 II내장탑차	JS-26WK	12,500
19903	화물	현대	포터 II내장탑차	JT-3P25WS-SD1	14,030
19904	화물	현대	포터 II내장탑차	SDL22A	15,450
19905	화물	현대	포터 II내장탑차	SDL22D	14,360
19906	화물	현대	포터 II내장탑차	SL-33S	13,140
19907	화물	현대	포터 II내장탑차	Y7B11T	12,630
19908	화물	현대	포터 II내장탑파워게이트	HR-3ADP-7	17,080
19909	화물	현대	포터 II내장탑파워게이트	HR-3ADP-8	17,060
19910	화물	현대	포터 II내장탑파워게이트	HR-3ADPS-7	17,190
19911	화물	현대	포터 II내장탑파워게이트	HR-3DP-6	15,980
19912	화물	현대	포터 II내장탑파워게이트	HR-3HQS3JKM-1201	18,500
19913	화물	현대	포터 II내장탑파워게이트	HR-3HQSJKA-E521	20,800
19914	화물	현대	포터 II내장탑파워게이트	HR-3HQSJKA-E522	20,800
19915	화물	현대	포터 II내장탑파워게이트	HR-3HQSJKA-E523	20,920
19916	화물	현대	포터 II내장탑파워게이트	HR-3HQSJKA-E531	20,820
19917	화물	현대	포터 II내장탑파워게이트	HR-3HQSJKA-E532	20,920
19918	화물	현대	포터 II내장탑파워게이트	HR-3HQSJKA-E541	20,920
19919	화물	현대	포터 II내장탑파워게이트	HR-3HQSJKA-E542	21,690
19920	화물	현대	포터 II내장탑파워게이트	HR-3HQSJKA-E543	21,690
19921	화물	현대	포터 II내장탑파워게이트	HR-3HQSJKA-E601	21,690
19922	화물	현대	포터 II내장탑파워게이트	HR-3HQSJKM-E521	19,800
19923	화물	현대	포터 II내장탑파워게이트	HR-3HQSJKM-E522	19,700
19924	화물	현대	포터 II내장탑파워게이트	HR-3HQSJKM-E523	19,900
19925	화물	현대	포터 II내장탑파워게이트	HR-3HQSJKM-E531	19,900
19926	화물	현대	포터 II내장탑파워게이트	HR-3HQSJKM-E532	19,900
19927	화물	현대	포터 II내장탑파워게이트	HR-3HQSJKM-E542	20,730
19928	화물	현대	포터 II내장탑파워게이트	HR-3HQSJKM-E601	19,320
19929	화물	현대	포터 II내장탑파워게이트	HR-3HQSJKM-EE541	19,900
19930	화물	현대	포터 II내장탑파워게이트	HR-3HQSJKM-EE543	20,390
19931	화물	현대	포터 II내장탑파워게이트	HR-3HQSJKA-E611	22,500
19932	화물	현대	포터 II내장탑파워게이트	HR-3HQSJKA-E621	22,500

연번	차종	제 작 사	차 명	형 식	기준가격
19933	화물	현대	포터 II 내장탑파워게이트	HR-3HQSKKA-E631	22,230
19934	화물	현대	포터 II 내장탑파워게이트	HR-3HQSKKM-E611	20,270
19935	화물	현대	포터 II 내장탑파워게이트	HR-3HQSKKM-E621	21,340
19936	화물	현대	포터 II 내장탑파워게이트	HR-3HQSKKM-E631	21,210
19937	화물	현대	포터 II 내장탑파워게이트	HR-3NQS3JKM-0901	17,510
19938	화물	현대	포터 II 내장탑파워게이트	HR-3NQS3JKM-1001	17,550
19939	화물	현대	포터 II 내장탑파워게이트	HR-3NQS3JKM-1101	17,640
19940	화물	현대	포터 II 냉동탑차	2BL-3-R	14,920
19941	화물	현대	포터 II 냉동탑차	E6700-RHT	15,260
19942	화물	현대	포터 II 냉동탑차	HAU2BLD-3	17,350
19943	화물	현대	포터 II 냉동탑차	HAUTSRML-1-E	17,480
19944	화물	현대	포터 II 냉동탑차	HD5CT-LR	15,260
19945	화물	현대	포터 II 냉동탑차	HR-2AR-7	16,730
19946	화물	현대	포터 II 냉동탑차	HR-2AR-8	16,320
19947	화물	현대	포터 II 냉동탑차	HR-2ARS-7	16,380
19948	화물	현대	포터 II 냉동탑차	HR-2R-7	14,670
19949	화물	현대	포터 II 냉동탑차	HR-2R-8	14,110
19950	화물	현대	포터 II 냉동탑차	HR-2RS-7	14,660
19951	화물	현대	포터 II 냉동탑차	HR-3DRG4JKM-1001	15,590
19952	화물	현대	포터 II 냉동탑차	HR-3DRG4JKM-1101	15,620
19953	화물	현대	포터 II 냉동탑차	HR-3DRG4JKM-1201	16,190
19954	화물	현대	포터 II 냉동탑차	HR-3DRG4JKM-8	15,270
19955	화물	현대	포터 II 냉동탑차	HR-3DRG4JKM-9	15,390
19956	화물	현대	포터 II 냉동탑차	HR-3DRS4JKM-1001	15,610
19957	화물	현대	포터 II 냉동탑차	HR-3DRS4JKM-1101	15,660
19958	화물	현대	포터 II 냉동탑차	HR-3DRS4JKM-1201	16,240
19959	화물	현대	포터 II 냉동탑차	HR-3DRS4JKM-8	15,320
19960	화물	현대	포터 II 냉동탑차	HR-3DRS4JKM-9	15,450
19961	화물	현대	포터 II 냉동탑차	HR-3GRS3JKM-0901	18,720
19962	화물	현대	포터 II 냉동탑차	HR-3GRS3JKM-1001	18,780
19963	화물	현대	포터 II 냉동탑차	HR-3GRS3JKM-1101	18,720
19964	화물	현대	포터 II 냉동탑차	HR-3GRS3JKM-1201	19,200
19965	화물	현대	포터 II 냉동탑차	HR-3GRS3JKM-8	17,610
19966	화물	현대	포터 II 냉동탑차	HR-3GRS3JKM-9	17,690
19967	화물	현대	포터 II 냉동탑차	HR-3GRSJKA-E522	21,600
19968	화물	현대	포터 II 냉동탑차	HR-3GRSJKA-E523	21,700
19969	화물	현대	포터 II 냉동탑차	HR-3GRSJKA-E532	22,230
19970	화물	현대	포터 II 냉동탑차	HR-3GRSJKA-E541	21,740
19971	화물	현대	포터 II 냉동탑차	HR-3GRSJKA-E542	22,570
19972	화물	현대	포터 II 냉동탑차	HR-3GRSJKA-E543	22,120
19973	화물	현대	포터 II 냉동탑차	HR-3GRSJKA-E601	22,840
19974	화물	현대	포터 II 냉동탑차	HR-3GRSJKM-E521	20,700
19975	화물	현대	포터 II 냉동탑차	HR-3GRSJKM-E522	20,700
19976	화물	현대	포터 II 냉동탑차	HR-3GRSJKM-E523	20,740
19977	화물	현대	포터 II 냉동탑차	HR-3GRSJKM-E531	20,740
19978	화물	현대	포터 II 냉동탑차	HR-3GRSJKM-E532	20,650
19979	화물	현대	포터 II 냉동탑차	HR-3GRSJKM-E541	20,740
19980	화물	현대	포터 II 냉동탑차	HR-3GRSJKM-E542	21,650
19981	화물	현대	포터 II 냉동탑차	HR-3GRSJKM-E543	21,510
19982	화물	현대	포터 II 냉동탑차	HR-3GRSJKM-E601	21,300
19983	화물	현대	포터 II 냉동탑차	HR-3GRSKKA-E611	23,800
19984	화물	현대	포터 II 냉동탑차	HR-3GRSKKA-E621	21,820
19985	화물	현대	포터 II 냉동탑차	HR-3GRSKKA-E624	23,170
19986	화물	현대	포터 II 냉동탑차	HR-3GRSKKA-E631	23,170
19987	화물	현대	포터 II 냉동탑차	HR-3GRSKKM-E611	22,360
19988	화물	현대	포터 II 냉동탑차	HR-3GRSKKM-E621	21,910

연번	차종	제 작 사	차 명	형 식	기준가격
19989	화물	현대	포터 II냉동탑차	HR-3GRSKKM-E624	22,150
19990	화물	현대	포터 II냉동탑차	HR-3GRSKKM-E631	22,150
19991	화물	현대	포터 II냉동탑차	HR-3HRG3JKM-1001	17,760
19992	화물	현대	포터 II냉동탑차	HR-3HRG3JKM-1101	17,730
19993	화물	현대	포터 II냉동탑차	HR-3HRG3JKM-1201	18,300
19994	화물	현대	포터 II냉동탑차	HR-3HRG3JKM-8	17,560
19995	화물	현대	포터 II냉동탑차	HR-3HRG3JKM-9	17,660
19996	화물	현대	포터 II냉동탑차	HR-3HRGJKA-E521	20,700
19997	화물	현대	포터 II냉동탑차	HR-3HRGJKA-E522	20,400
19998	화물	현대	포터 II냉동탑차	HR-3HRGJKA-E523	20,700
19999	화물	현대	포터 II냉동탑차	HR-3HRGJKA-E532	20,570
20000	화물	현대	포터 II냉동탑차	HR-3HRGJKA-E541	20,690
20001	화물	현대	포터 II냉동탑차	HR-3HRGJKA-E542	21,270
20002	화물	현대	포터 II냉동탑차	HR-3HRGJKA-E543	21,760
20003	화물	현대	포터 II냉동탑차	HR-3HRGJKA-E601	20,920
20004	화물	현대	포터 II냉동탑차	HR-3HRGJKM-E521	19,700
20005	화물	현대	포터 II냉동탑차	HR-3HRGJKM-E522	19,600
20006	화물	현대	포터 II냉동탑차	HR-3HRGJKM-E523	19,630
20007	화물	현대	포터 II냉동탑차	HR-3HRGJKM-E531	19,630
20008	화물	현대	포터 II냉동탑차	HR-3HRGJKM-E532	19,600
20009	화물	현대	포터 II냉동탑차	HR-3HRGJKM-E541	19,630
20010	화물	현대	포터 II냉동탑차	HR-3HRGJKM-E542	20,110
20011	화물	현대	포터 II냉동탑차	HR-3HRGJKM-E543	20,260
20012	화물	현대	포터 II냉동탑차	HR-3HRGJKM-E601	20,060
20013	화물	현대	포터 II냉동탑차	HR-3HRGKKA-E611	22,530
20014	화물	현대	포터 II냉동탑차	HR-3HRGKKA-E621	21,900
20015	화물	현대	포터 II냉동탑차	HR-3HRGKKA-E631	21,870
20016	화물	현대	포터 II냉동탑차	HR-3HRGKKM-E611	20,920
20017	화물	현대	포터 II냉동탑차	HR-3HRGKKM-E621	19,380
20018	화물	현대	포터 II냉동탑차	HR-3HRGKKM-E631	20,700
20019	화물	현대	포터 II냉동탑차	HR-3HRS3JKA-1001	19,380
20020	화물	현대	포터 II냉동탑차	HR-3HRS3JKA-1101	19,390
20021	화물	현대	포터 II냉동탑차	HR-3HRS3JKA-1201	19,660
20022	화물	현대	포터 II냉동탑차	HR-3HRS3JKA-8	18,640
20023	화물	현대	포터 II냉동탑차	HR-3HRS3JKA-9	18,520
20024	화물	현대	포터 II냉동탑차	HR-3HRS3JKM-1001	18,340
20025	화물	현대	포터 II냉동탑차	HR-3HRS3JKM-1101	18,380
20026	화물	현대	포터 II냉동탑차	HR-3HRS3JKM-1201	18,620
20027	화물	현대	포터 II냉동탑차	HR-3HRS3JKM-8	17,590
20028	화물	현대	포터 II냉동탑차	HR-3HRS3JKM-9	17,700
20029	화물	현대	포터 II냉동탑차	HR-3HRSJKA-E521	21,400
20030	화물	현대	포터 II냉동탑차	HR-3HRSJKA-E522	21,300
20031	화물	현대	포터 II냉동탑차	HR-3HRSJKA-E523	21,330
20032	화물	현대	포터 II냉동탑차	HR-3HRSJKA-E531	19,510
20033	화물	현대	포터 II냉동탑차	HR-3HRSJKA-E532	21,240
20034	화물	현대	포터 II냉동탑차	HR-3HRSJKA-E541	21,380
20035	화물	현대	포터 II냉동탑차	HR-3HRSJKA-E542	22,530
20036	화물	현대	포터 II냉동탑차	HR-3HRSJKA-E543	22,170
20037	화물	현대	포터 II냉동탑차	HR-3HRSJKA-E601	22,060
20038	화물	현대	포터 II냉동탑차	HR-3HRSJKM-E521	20,300
20039	화물	현대	포터 II냉동탑차	HR-3HRSJKM-E522	20,280
20040	화물	현대	포터 II냉동탑차	HR-3HRSJKM-E523	20,290
20041	화물	현대	포터 II냉동탑차	HR-3HRSJKM-E531	19,120
20042	화물	현대	포터 II냉동탑차	HR-3HRSJKM-E532	20,290
20043	화물	현대	포터 II냉동탑차	HR-3HRSJKM-E541	20,290
20044	화물	현대	포터 II냉동탑차	HR-3HRSJKM-E542	21,080

연번	차종	제 작 사	차 명	형 식	기준가격
20045	화물	현대	포터 II 냉동탑차	HR-3HRSJKM-E543	19,600
20046	화물	현대	포터 II 냉동탑차	HR-3HRSJKM-E601	21,040
20047	화물	현대	포터 II 냉동탑차	HR-3HRSKKA-E611	20,690
20048	화물	현대	포터 II 냉동탑차	HR-3HRSKKA-E621	22,700
20049	화물	현대	포터 II 냉동탑차	HR-3HRSKKA-E631	20,590
20050	화물	현대	포터 II 냉동탑차	HR-3HRSKKM-E611	20,480
20051	화물	현대	포터 II 냉동탑차	HR-3HRSKKM-E621	21,600
20052	화물	현대	포터 II 냉동탑차	HR-3HRSKKM-E631	19,420
20053	화물	현대	포터 II 냉동탑차	HR-3LLSKKA-E621	20,380
20054	화물	현대	포터 II 냉동탑차	HR-3LLSKKA-E631	20,380
20055	화물	현대	포터 II 냉동탑차	HR-3LLSKKM-E621	19,360
20056	화물	현대	포터 II 냉동탑차	HR-3LMSKKA-E621	20,380
20057	화물	현대	포터 II 냉동탑차	HR-3LMSKKA-E631	20,380
20058	화물	현대	포터 II 냉동탑차	HR-3LMSKKM-E621	19,360
20059	화물	현대	포터 II 냉동탑차	HR-3LRSKKA-E611	18,560
20060	화물	현대	포터 II 냉동탑차	HR-3LRSKKA-E621	18,840
20061	화물	현대	포터 II 냉동탑차	HR-3LRSKKA-E631	19,470
20062	화물	현대	포터 II 냉동탑차	HR-3LRSKKM-E611	19,140
20063	화물	현대	포터 II 냉동탑차	HR-3LRSKKM-E621	18,600
20064	화물	현대	포터 II 냉동탑차	HR-3LRSKKM-E631	18,450
20065	화물	현대	포터 II 냉동탑차	HR-3NRG3JKM-1001	17,610
20066	화물	현대	포터 II 냉동탑차	HR-3NRG3JKM-1101	17,680
20067	화물	현대	포터 II 냉동탑차	HR-3NRG3JKM-8	17,270
20068	화물	현대	포터 II 냉동탑차	HR-3NRG3JKM-9	17,460
20069	화물	현대	포터 II 냉동탑차	HR-3NRGJKA-E521	19,200
20070	화물	현대	포터 II 냉동탑차	HR-3NRGJKA-E522	19,600
20071	화물	현대	포터 II 냉동탑차	HR-3NRGJKA-E523	19,800
20072	화물	현대	포터 II 냉동탑차	HR-3NRGJKA-E532	20,290
20073	화물	현대	포터 II 냉동탑차	HR-3NRGJKA-E541	20,160
20074	화물	현대	포터 II 냉동탑차	HR-3NRGJKA-E542	20,400
20075	화물	현대	포터 II 냉동탑차	HR-3NRGJKA-E543	20,750
20076	화물	현대	포터 II 냉동탑차	HR-3NRGJKA-E601	19,910
20077	화물	현대	포터 II 냉동탑차	HR-3NRGJKM-E521	18,600
20078	화물	현대	포터 II 냉동탑차	HR-3NRGJKM-E522	18,600
20079	화물	현대	포터 II 냉동탑차	HR-3NRGJKM-E523	18,650
20080	화물	현대	포터 II 냉동탑차	HR-3NRGJKM-E531	18,650
20081	화물	현대	포터 II 냉동탑차	HR-3NRGJKM-E532	18,650
20082	화물	현대	포터 II 냉동탑차	HR-3NRGJKM-E541	18,650
20083	화물	현대	포터 II 냉동탑차	HR-3NRGJKM-E542	19,130
20084	화물	현대	포터 II 냉동탑차	HR-3NRGJKM-E543	19,130
20085	화물	현대	포터 II 냉동탑차	HR-3NRGJKM-E601	18,790
20086	화물	현대	포터 II 냉동탑차	HR-3NRGKKA-E611	20,720
20087	화물	현대	포터 II 냉동탑차	HR-3NRGKKA-E621	20,570
20088	화물	현대	포터 II 냉동탑차	HR-3NRGKKA-E631	20,570
20089	화물	현대	포터 II 냉동탑차	HR-3NRGKKM-E611	19,700
20090	화물	현대	포터 II 냉동탑차	HR-3NRGKKM-E621	18,590
20091	화물	현대	포터 II 냉동탑차	HR-3NRGKKM-E631	19,910
20092	화물	현대	포터 II 냉동탑차	HR-3NRS3JKA-1001	18,720
20093	화물	현대	포터 II 냉동탑차	HR-3NRS3JKA-1101	18,750
20094	화물	현대	포터 II 냉동탑차	HR-3NRS3JKA-1201	19,340
20095	화물	현대	포터 II 냉동탑차	HR-3NRS3JKA-8	18,370
20096	화물	현대	포터 II 냉동탑차	HR-3NRS3JKA-9	18,570
20097	화물	현대	포터 II 냉동탑차	HR-3NRS3JKM-1001	17,710
20098	화물	현대	포터 II 냉동탑차	HR-3NRS3JKM-1101	17,770
20099	화물	현대	포터 II 냉동탑차	HR-3NRS3JKM-1201	18,310
20100	화물	현대	포터 II 냉동탑차	HR-3NRS3JKM-8	17,320

연번	차종	제 작 사	차 명	형 식	기준가격
20101	화물	현대	포터 II냉동탑차	HR-3NRS3JKM-9	17,590
20102	화물	현대	포터 II냉동탑차	HR-3NRSJKA-E521	20,700
20103	화물	현대	포터 II냉동탑차	HR-3NRSJKA-E522	20,700
20104	화물	현대	포터 II냉동탑차	HR-3NRSJKA-E523	20,970
20105	화물	현대	포터 II냉동탑차	HR-3NRSJKA-E531	20,970
20106	화물	현대	포터 II냉동탑차	HR-3NRSJKA-E532	21,110
20107	화물	현대	포터 II냉동탑차	HR-3NRSJKA-E541	21,110
20108	화물	현대	포터 II냉동탑차	HR-3NRSJKA-E542	21,740
20109	화물	현대	포터 II냉동탑차	HR-3NRSJKA-E543	20,290
20110	화물	현대	포터 II냉동탑차	HR-3NRSJKA-E601	21,730
20111	화물	현대	포터 II냉동탑차	HR-3NRSJKM-E521	19,700
20112	화물	현대	포터 II냉동탑차	HR-3NRSJKM-E522	19,940
20113	화물	현대	포터 II냉동탑차	HR-3NRSJKM-E523	19,200
20114	화물	현대	포터 II냉동탑차	HR-3NRSJKM-E531	17,340
20115	화물	현대	포터 II냉동탑차	HR-3NRSJKM-E532	17,340
20116	화물	현대	포터 II냉동탑차	HR-3NRSJKM-E541	17,340
20117	화물	현대	포터 II냉동탑차	HR-3NRSJKM-E542	19,270
20118	화물	현대	포터 II냉동탑차	HR-3NRSJKM-E543	19,270
20119	화물	현대	포터 II냉동탑차	HR-3NRSJKM-E601	19,250
20120	화물	현대	포터 II냉동탑차	HR-3NRSKKA-E611	22,350
20121	화물	현대	포터 II냉동탑차	HR-3NRSKKA-E621	22,300
20122	화물	현대	포터 II냉동탑차	HR-3NRSKKA-E631	19,600
20123	화물	현대	포터 II냉동탑차	HR-3NRSKKA-E611	21,300
20124	화물	현대	포터 II냉동탑차	HR-3NRSKKA-E621	21,300
20125	화물	현대	포터 II냉동탑차	HR-3NRSKKA-E631	18,590
20126	화물	현대	포터 II냉동탑차	HR-3SRG4JKM-0901	15,040
20127	화물	현대	포터 II냉동탑차	HR-3SRG4JKM-1001	15,160
20128	화물	현대	포터 II냉동탑차	HR-3SRG4JKM-1101	15,440
20129	화물	현대	포터 II냉동탑차	HR-3SRG4JKM-1201	15,910
20130	화물	현대	포터 II냉동탑차	HR-3SRG4JKM-8	14,480
20131	화물	현대	포터 II냉동탑차	HR-3SRG4JKM-9	14,920
20132	화물	현대	포터 II냉동탑차	HR-3SRGJKM-E521	16,700
20133	화물	현대	포터 II냉동탑차	HR-3SRGJKM-E522	16,700
20134	화물	현대	포터 II냉동탑차	HR-3SRGJKM-E523	16,880
20135	화물	현대	포터 II냉동탑차	HRA-3-R2	15,110
20136	화물	현대	포터 II냉동탑차	JT-3P25WS-SV1	14,480
20137	화물	현대	포터 II냉동탑차	SDT22A	16,840
20138	화물	현대	포터 II냉동탑차	SRA-3-R2	16,630
20139	화물	현대	포터 II냉동탑차골드	HR-3AGR-7	17,260
20140	화물	현대	포터 II냉동탑차골드	HR-3AGR-8	17,250
20141	화물	현대	포터 II냉동탑차골드	HR-3AGRS-7	17,410
20142	화물	현대	포터 II냉동탑차파워게이트	HR-3ARP-8	20,000
20143	화물	현대	포터 II냉장탑차	HR-3HTS3JKA-0901	18,370
20144	화물	현대	포터 II냉장탑차	HR-3HTS3JKA-1001	18,430
20145	화물	현대	포터 II냉장탑차	HR-3HTS3JKA-1101	18,520
20146	화물	현대	포터 II냉장탑차	HR-3HTS3JKA-1201	18,680
20147	화물	현대	포터 II냉장탑차	HR-3HTS3JKM-0901	17,370
20148	화물	현대	포터 II냉장탑차	HR-3HTS3JKM-1001	17,380
20149	화물	현대	포터 II냉장탑차	HR-3HTS3JKM-1101	17,450
20150	화물	현대	포터 II냉장탑차	HR-3HTS3JKM-1201	17,680
20151	화물	현대	포터 II냉장탑차	HR-3HTSJKA-E521	20,500
20152	화물	현대	포터 II냉장탑차	HR-3HTSJKA-E522	20,400
20153	화물	현대	포터 II냉장탑차	HR-3HTSJKA-E523	20,830
20154	화물	현대	포터 II냉장탑차	HR-3HTSJKA-E531	20,570
20155	화물	현대	포터 II냉장탑차	HR-3HTSJKA-E532	20,180
20156	화물	현대	포터 II냉장탑차	HR-3HTSJKA-E541	19,600



연번	차종	제 작 사	차 명	형 식	기준가격
20157	화물	현대	포터 II냉장탑차	HR-3HTSJKA-E542	20,600
20158	화물	현대	포터 II냉장탑차	HR-3HTSJKA-E543	20,540
20159	화물	현대	포터 II냉장탑차	HR-3HTSJKA-E601	19,500
20160	화물	현대	포터 II냉장탑차	HR-3HTSJKM-E521	18,800
20161	화물	현대	포터 II냉장탑차	HR-3HTSJKM-E522	19,000
20162	화물	현대	포터 II냉장탑차	HR-3HTSJKM-E523	19,190
20163	화물	현대	포터 II냉장탑차	HR-3HTSJKM-E531	19,360
20164	화물	현대	포터 II냉장탑차	HR-3HTSJKM-E532	18,620
20165	화물	현대	포터 II냉장탑차	HR-3HTSJKM-E541	20,050
20166	화물	현대	포터 II냉장탑차	HR-3HTSJKM-E542	19,500
20167	화물	현대	포터 II냉장탑차	HR-3HTSJKM-E543	18,850
20168	화물	현대	포터 II냉장탑차	HR-3HTSJKM-E601	18,630
20169	화물	현대	포터 II냉장탑차	HR-3HTSKKA-E611	20,610
20170	화물	현대	포터 II냉장탑차	HR-3HTSKKA-E621	20,210
20171	화물	현대	포터 II냉장탑차	HR-3HTSKKA-E631	20,470
20172	화물	현대	포터 II냉장탑차	HR-3HTSKKM-E611	19,450
20173	화물	현대	포터 II냉장탑차	HR-3HTSKKM-E621	19,350
20174	화물	현대	포터 II냉장탑차	HR-3HTSKKM-E631	19,450
20175	화물	현대	포터 II냉장탑차	HR-3NTS3JKA-0901	17,910
20176	화물	현대	포터 II냉장탑차	HR-3NTS3JKA-1001	18,170
20177	화물	현대	포터 II냉장탑차	HR-3NTS3JKA-1101	18,210
20178	화물	현대	포터 II냉장탑차	HR-3NTS3JKA-1201	18,410
20179	화물	현대	포터 II냉장탑차	HR-3NTS3JKM-0901	16,680
20180	화물	현대	포터 II냉장탑차	HR-3NTS3JKM-1001	17,150
20181	화물	현대	포터 II냉장탑차	HR-3NTS3JKM-1101	16,830
20182	화물	현대	포터 II냉장탑차	HR-3NTS3JKM-1201	17,380
20183	화물	현대	포터 II냉장탑차	HR-3NTS3JKA-E521	19,600
20184	화물	현대	포터 II냉장탑차	HR-3NTS3JKA-E522	19,500
20185	화물	현대	포터 II냉장탑차	HR-3NTS3JKA-E523	19,880
20186	화물	현대	포터 II냉장탑차	HR-3NTS3JKA-E531	18,910
20187	화물	현대	포터 II냉장탑차	HR-3NTS3JKA-E532	19,870
20188	화물	현대	포터 II냉장탑차	HR-3NTS3JKA-E541	19,860
20189	화물	현대	포터 II냉장탑차	HR-3NTS3JKA-E542	20,330
20190	화물	현대	포터 II냉장탑차	HR-3NTS3JKA-E601	19,170
20191	화물	현대	포터 II냉장탑차	HR-3NTS3JKM-E521	18,700
20192	화물	현대	포터 II냉장탑차	HR-3NTS3JKM-E522	18,600
20193	화물	현대	포터 II냉장탑차	HR-3NTS3JKM-E523	19,170
20194	화물	현대	포터 II냉장탑차	HR-3NTS3JKM-E531	17,900
20195	화물	현대	포터 II냉장탑차	HR-3NTS3JKM-E532	18,170
20196	화물	현대	포터 II냉장탑차	HR-3NTS3JKM-E541	17,860
20197	화물	현대	포터 II냉장탑차	HR-3NTS3JKM-E542	18,310
20198	화물	현대	포터 II냉장탑차	HR-3NTS3JKM-E601	18,150
20199	화물	현대	포터 II냉장탑차	HR-3NTSKKA-E611	20,130
20200	화물	현대	포터 II냉장탑차	HR-3NTSKKA-E621	20,020
20201	화물	현대	포터 II냉장탑차	HR-3NTSKKA-E631	20,280
20202	화물	현대	포터 II냉장탑차	HR-3NTSKKM-E611	19,110
20203	화물	현대	포터 II냉장탑차	HR-3NTSKKM-E621	18,250
20204	화물	현대	포터 II냉장탑차	HR-3NTSKKM-E631	19,110
20205	화물	현대	포터 II다용도탑차	HR-3AM-7	14,400
20206	화물	현대	포터 II다용도탑차	HR-3AM-8	14,390
20207	화물	현대	포터 II다용도탑차	HR-3AMS-7	14,560
20208	화물	현대	포터 II다용도탑차	HR-3MS-7	13,800
20209	화물	현대	포터 II다용도탑차	HR-3NMS3JKM-1001	15,200
20210	화물	현대	포터 II다용도탑차	HR-3NMS3JKM-1101	15,230
20211	화물	현대	포터 II다용도탑차	HR-3NMS3JKM-1201	15,460
20212	화물	현대	포터 II다용도탑차	HR-3NMS3JKM-8	14,920

연번	차종	제 작 사	차 명	형 식	기준가격
20213	화물	현대	포터 II다용도탑차	HR-3NMS3JKM-9	14,700
20214	화물	현대	포터 II다용도탑차	HR-3NMSJKA-E521	17,700
20215	화물	현대	포터 II다용도탑차	HR-3NMSJKA-E522	17,700
20216	화물	현대	포터 II다용도탑차	HR-3NMSJKA-E523	17,850
20217	화물	현대	포터 II다용도탑차	HR-3NMSJKA-E531	17,910
20218	화물	현대	포터 II다용도탑차	HR-3NMSJKA-E532	18,040
20219	화물	현대	포터 II다용도탑차	HR-3NMSJKA-E541	18,040
20220	화물	현대	포터 II다용도탑차	HR-3NMSJKA-E542	18,820
20221	화물	현대	포터 II다용도탑차	HR-3NMSJKA-E543	18,820
20222	화물	현대	포터 II다용도탑차	HR-3NMSJKA-E601	18,470
20223	화물	현대	포터 II다용도탑차	HR-3NMSJKM-E521	16,800
20224	화물	현대	포터 II다용도탑차	HR-3NMSJKM-E522	16,700
20225	화물	현대	포터 II다용도탑차	HR-3NMSJKM-E523	16,840
20226	화물	현대	포터 II다용도탑차	HR-3NMSJKM-E531	17,030
20227	화물	현대	포터 II다용도탑차	HR-3NMSJKM-E532	16,850
20228	화물	현대	포터 II다용도탑차	HR-3NMSJKM-E541	17,030
20229	화물	현대	포터 II다용도탑차	HR-3NMSJKM-E542	17,800
20230	화물	현대	포터 II다용도탑차	HR-3NMSJKM-E543	17,800
20231	화물	현대	포터 II다용도탑차	HR-3NMSJKM-E601	17,380
20232	화물	현대	포터 II다용도탑차	HR-3NMSKKA-E611	19,390
20233	화물	현대	포터 II다용도탑차	HR-3NMSKKA-E621	19,200
20234	화물	현대	포터 II다용도탑차	HR-3NMSKKA-E631	19,120
20235	화물	현대	포터 II다용도탑차	HR-3NMSKKM-E611	17,180
20236	화물	현대	포터 II다용도탑차	HR-3NMSKKM-E621	17,930
20237	화물	현대	포터 II다용도탑차	HR-3NMSKKM-E631	18,100
20238	화물	현대	포터 II더블캡내장탑차	HR-6AD-6	14,170
20239	화물	현대	포터 II더블캡내장탑차	HR-6AD-7	14,410
20240	화물	현대	포터 II더블캡내장탑차	HR-6AD-8	14,580
20241	화물	현대	포터 II더블캡내장탑차	HR-6ADS-7	14,630
20242	화물	현대	포터 II더블캡냉동탑차	HR-6AR-7	16,870
20243	화물	현대	포터 II더블캡냉동탑차	HR-6AR-8	16,800
20244	화물	현대	포터 II더블캡냉동탑차	HR-6ARS-7	17,000
20245	화물	현대	포터 II더블캡냉동탑차	HR-6R-7	16,000
20246	화물	현대	포터 II덤프	HR-1-DP2	13,760
20247	화물	현대	포터 II덤프	HR-1DP-7	14,200
20248	화물	현대	포터 II덤프	HR-1DP-8	14,280
20249	화물	현대	포터 II덤프	HR-1DPS-7	14,420
20250	화물	현대	포터 II덤프	HR-3N2BSJLM-E611	17,110
20251	화물	현대	포터 II덤프	HR-3N2BSJLM-E621	18,040
20252	화물	현대	포터 II덤프	HR-3N2BSJLM-E631	18,040
20253	화물	현대	포터 II덤프	HR-3N4BSJLM-E611	19,600
20254	화물	현대	포터 II덤프	HR-3N4BSJLM-E621	19,600
20255	화물	현대	포터 II덤프	HR-3N4BSJLM-E631	19,500
20256	화물	현대	포터 II덤프	HR-3NBS3JLM-1001	15,370
20257	화물	현대	포터 II덤프	HR-3NBS3JLM-1101	15,440
20258	화물	현대	포터 II덤프	HR-3NBS3JLM-1201	15,590
20259	화물	현대	포터 II덤프	HR-3NBS3JLM-8	15,150
20260	화물	현대	포터 II덤프	HR-3NBS3JLM-9	15,200
20261	화물	현대	포터 II덤프	HR-3NBS3JLM-E521	16,500
20262	화물	현대	포터 II덤프	HR-3NBS3JLM-E522	16,840
20263	화물	현대	포터 II덤프	HR-3NBS3JLM-E531	16,970
20264	화물	현대	포터 II덤프	HR-3NBS3JLM-E532	16,930
20265	화물	현대	포터 II덤프	HR-3NBS3JLM-E541	16,790
20266	화물	현대	포터 II덤프	HR-3NBS3JLM-E542	17,300
20267	화물	현대	포터 II덤프	HR-3NBS3JLM-E543	17,310
20268	화물	현대	포터 II덤프	HR-3NBS3JLM-E601	16,710

연번	차종	제 작 사	차 명	형 식	기준가격
20269	화물	현대	포터 II덤프	HR-3NBS4JLM-E541	18,730
20270	화물	현대	포터 II덤프	HR-3NBS4JLM-E542	19,310
20271	화물	현대	포터 II덤프	HR-3NBS4JLM-E601	19,100
20272	화물	현대	포터 II보냉탑차	HR-3NIS3JKM-1001	15,760
20273	화물	현대	포터 II보냉탑차	HR-3NIS3JKM-1101	15,750
20274	화물	현대	포터 II보냉탑차	HR-3NIS3JKM-1201	16,310
20275	화물	현대	포터 II보냉탑차	HR-3NIS3JKM-8	15,480
20276	화물	현대	포터 II보냉탑차	HR-3NIS3JKM-9	15,640
20277	화물	현대	포터 II슈퍼캡내장탑차	HAU2BL-3	13,680
20278	화물	현대	포터 II슈퍼캡내장탑차	HAU2BLD-3	13,940
20279	화물	현대	포터 II슈퍼캡내장탑차	HAU-3-1	13,790
20280	화물	현대	포터 II슈퍼캡내장탑차	HAU-3-D	12,490
20281	화물	현대	포터 II슈퍼캡내장탑차	HAUTSRLM-1	13,220
20282	화물	현대	포터 II슈퍼캡내장탑차	HR-3AD-7	13,770
20283	화물	현대	포터 II슈퍼캡내장탑차	HR-3AD-8	13,250
20284	화물	현대	포터 II슈퍼캡내장탑차	HR-3ADA-7	14,790
20285	화물	현대	포터 II슈퍼캡내장탑차	HR-3ADA-8	14,770
20286	화물	현대	포터 II슈퍼캡내장탑차	HR-3ADAS-7	15,130
20287	화물	현대	포터 II슈퍼캡내장탑차	HR-3ADS-7	14,150
20288	화물	현대	포터 II슈퍼캡내장탑차	HR-3D-6	12,690
20289	화물	현대	포터 II슈퍼캡내장탑차	HR-3D-7	12,900
20290	화물	현대	포터 II슈퍼캡내장탑차	HR-3D-8	11,730
20291	화물	현대	포터 II슈퍼캡내장탑차	HR-3DS-7	12,990
20292	화물	현대	포터 II슈퍼캡내장탑차	J226WL	11,700
20293	화물	현대	포터 II슈퍼캡내장탑차	S2-4FD	13,680
20294	화물	현대	포터 II슈퍼캡내장탑차	SDS25C-4DP	13,940
20295	화물	현대	포터 II슈퍼캡내장탑차	TB322C	13,940
20296	화물	현대	포터 II슈퍼캡냉동탑차	HR-3AR-6	16,650
20297	화물	현대	포터 II슈퍼캡냉동탑차	HR-3AR-7	16,760
20298	화물	현대	포터 II슈퍼캡냉동탑차	HR-3AR-8	16,130
20299	화물	현대	포터 II슈퍼캡냉동탑차	HR-3ARA-7	17,780
20300	화물	현대	포터 II슈퍼캡냉동탑차	HR-3ARA-8	18,160
20301	화물	현대	포터 II슈퍼캡냉동탑차	HR-3ARAS-7	18,210
20302	화물	현대	포터 II슈퍼캡냉동탑차	HR-3ARS-7	17,180
20303	화물	현대	포터 II슈퍼캡냉동탑차	HR-3R-6	15,670
20304	화물	현대	포터 II슈퍼캡냉동탑차	HR-3R-7	15,290
20305	화물	현대	포터 II슈퍼캡냉동탑차	HR-3R-8	14,310
20306	화물	현대	포터 II슈퍼캡냉동탑차	HR-3RS-7	16,080
20307	화물	현대	포터 II슈퍼캡보냉탑차	HR-3AI-7	15,180
20308	화물	현대	포터 II슈퍼캡보냉탑차	HR-3AI-8	15,240
20309	화물	현대	포터 II슈퍼캡보냉탑차	HR-3I-7	14,310
20310	화물	현대	포터 II슈퍼캡보냉탑차	HR-3IS-7	14,570
20311	화물	현대	포터 II슈퍼캡하이내장탑차	AM240L-1	13,240
20312	화물	현대	포터 II슈퍼캡하이내장탑차	HAU2BLD-3	13,320
20313	화물	현대	포터 II슈퍼캡하이내장탑차	HAU-3-D	13,280
20314	화물	현대	포터 II슈퍼캡하이내장탑차	HAUTSDLM-1-E	13,650
20315	화물	현대	포터 II슈퍼캡하이내장탑차	HR-3AHD-6	13,760
20316	화물	현대	포터 II슈퍼캡하이내장탑차	HR-3AHD-7	14,180
20317	화물	현대	포터 II슈퍼캡하이내장탑차	HR-3AHD-8	14,210
20318	화물	현대	포터 II슈퍼캡하이내장탑차	HR-3AHD-7	14,280
20319	화물	현대	포터 II슈퍼캡하이내장탑차	HR-3HD-7	13,340
20320	화물	현대	포터 II슈퍼캡하이내장탑차	HR-3HD-8	13,400
20321	화물	현대	포터 II슈퍼캡하이내장탑차	HR-3HDS-7	13,460
20322	화물	현대	포터 II슈퍼캡하이내장탑차	HR-J3SBS1GJLJLMR4-1	13,870
20323	화물	현대	포터 II슈퍼캡하이냉동탑차	HR-3AHR-7	17,310
20324	화물	현대	포터 II슈퍼캡하이냉동탑차	HR-3AHR-8	17,320

연번	차종	제 작 사	차 명	형 식	기준가격
20325	화물	현대	포터 II슈퍼캡하이냉동탑차	HR-3AHRS-7	17,450
20326	화물	현대	포터 II슈퍼캡하이냉동탑차	HR-3HR-7	16,430
20327	화물	현대	포터 II슈퍼캡하이냉동탑차	HR-3HR-8	16,260
20328	화물	현대	포터 II슈퍼캡하이냉동탑차	HR-3HRS-7	16,580
20329	화물	현대	포터 II시티밴	HR-3AC-8	17,150
20330	화물	현대	포터 II시티밴	HR-3ACA-8	15,860
20331	화물	현대	포터 II시티밴	HR-3ACS-7	17,160
20332	화물	현대	포터 II시티밴	HR-3NCS3JKA-1001	17,060
20333	화물	현대	포터 II시티밴	HR-3NCS3JKA-1101	18,800
20334	화물	현대	포터 II시티밴	HR-3NCS3JKA-1201	19,160
20335	화물	현대	포터 II시티밴	HR-3NCS3JKA-8	18,280
20336	화물	현대	포터 II시티밴	HR-3NCS3JKA-9	16,630
20337	화물	현대	포터 II시티밴	HR-3NCS3JKM-1001	17,770
20338	화물	현대	포터 II시티밴	HR-3NCS3JKM-1101	17,760
20339	화물	현대	포터 II시티밴	HR-3NCS3JKM-1201	18,150
20340	화물	현대	포터 II시티밴	HR-3NCS3JKM-8	17,360
20341	화물	현대	포터 II시티밴	HR-3NCS3JKM-9	17,530
20342	화물	현대	포터 II시티밴	HR-3NCSJKA-E521	20,600
20343	화물	현대	포터 II시티밴	HR-3NCSJKA-E522	20,600
20344	화물	현대	포터 II시티밴	HR-3NCSJKA-E523	20,780
20345	화물	현대	포터 II시티밴	HR-3NCSJKA-E531	20,600
20346	화물	현대	포터 II시티밴	HR-3NCSJKA-E532	20,700
20347	화물	현대	포터 II시티밴	HR-3NCSJKA-E533	19,850
20348	화물	현대	포터 II시티밴	HR-3NCSJKA-E534	20,700
20349	화물	현대	포터 II시티밴	HR-3NCSJKA-E535	20,780
20350	화물	현대	포터 II시티밴	HR-3NCSJKA-E541	20,780
20351	화물	현대	포터 II시티밴	HR-3NCSJKA-E542	20,690
20352	화물	현대	포터 II시티밴	HR-3NCSJKA-E543	21,550
20353	화물	현대	포터 II시티밴	HR-3NCSJKA-E545	21,550
20354	화물	현대	포터 II시티밴	HR-3NCSJKA-E602	21,500
20355	화물	현대	포터 II시티밴	HR-3NCSJKM-E521	19,500
20356	화물	현대	포터 II시티밴	HR-3NCSJKM-E522	19,600
20357	화물	현대	포터 II시티밴	HR-3NCSJKM-E523	19,770
20358	화물	현대	포터 II시티밴	HR-3NCSJKM-E531	19,660
20359	화물	현대	포터 II시티밴	HR-3NCSJKM-E532	19,770
20360	화물	현대	포터 II시티밴	HR-3NCSJKM-E541	19,760
20361	화물	현대	포터 II시티밴	HR-3NCSJKM-E542	20,530
20362	화물	현대	포터 II시티밴	HR-3NCSJKM-E543	20,530
20363	화물	현대	포터 II시티밴	HR-3NCSJKM-E601	20,280
20364	화물	현대	포터 II시티밴	HR-3NCSKKA-E612	22,300
20365	화물	현대	포터 II시티밴	HR-3NCSKKA-E622	22,160
20366	화물	현대	포터 II시티밴	HR-3NCSKKA-E631	22,160
20367	화물	현대	포터 II시티밴	HR-3NCSKKM-E611	20,350
20368	화물	현대	포터 II시티밴	HR-3NCSKKM-E621	21,350
20369	화물	현대	포터 II시티밴	HRA-3-CV2	16,730
20370	화물	현대	포터 II왕바디	HAU2BL-3	15,700
20371	화물	현대	포터 II왕바디	HAU2BLD-3	14,410
20372	화물	현대	포터 II왕바디	HR-3AW-6	15,750
20373	화물	현대	포터 II왕바디	HR-3AW-7	16,150
20374	화물	현대	포터 II왕바디	HR-3AW-8	14,360
20375	화물	현대	포터 II왕바디	HR-3AWS-7	16,270
20376	화물	현대	포터 II왕바디	HR-3NWS3JKA-1001	16,250
20377	화물	현대	포터 II왕바디	HR-3NWS3JKA-1101	16,290
20378	화물	현대	포터 II왕바디	HR-3NWS3JKA-1201	16,530
20379	화물	현대	포터 II왕바디	HR-3NWS3JKA-8	17,090
20380	화물	현대	포터 II왕바디	HR-3NWS3JKA-9	16,900

연번	차종	제 작 사	차 명	형 식	기준가격
20381	화물	현대	포터 II 왕바디	HR-3NWS3JKM-1001	15,240
20382	화물	현대	포터 II 왕바디	HR-3NWS3JKM-1101	15,250
20383	화물	현대	포터 II 왕바디	HR-3NWS3JKM-1201	15,460
20384	화물	현대	포터 II 왕바디	HR-3NWS3JKM-8	14,750
20385	화물	현대	포터 II 왕바디	HR-3NWS3JKM-9	15,010
20386	화물	현대	포터 II 왕바디	HR-3NWSJKA-E521	18,000
20387	화물	현대	포터 II 왕바디	HR-3NWSJKA-E522	18,100
20388	화물	현대	포터 II 왕바디	HR-3NWSJKA-E523	18,000
20389	화물	현대	포터 II 왕바디	HR-3NWSJKA-E531	18,520
20390	화물	현대	포터 II 왕바디	HR-3NWSJKA-E532	18,520
20391	화물	현대	포터 II 왕바디	HR-3NWSJKA-E541	18,520
20392	화물	현대	포터 II 왕바디	HR-3NWSJKA-E542	18,650
20393	화물	현대	포터 II 왕바디	HR-3NWSJKA-E543	18,650
20394	화물	현대	포터 II 왕바디	HR-3NWSJKA-E601	18,630
20395	화물	현대	포터 II 왕바디	HR-3NWSJKM-E521	17,100
20396	화물	현대	포터 II 왕바디	HR-3NWSJKM-E522	17,150
20397	화물	현대	포터 II 왕바디	HR-3NWSJKM-E523	17,150
20398	화물	현대	포터 II 왕바디	HR-3NWSJKM-E531	17,980
20399	화물	현대	포터 II 왕바디	HR-3NWSJKM-E532	17,150
20400	화물	현대	포터 II 왕바디	HR-3NWSJKM-E541	17,150
20401	화물	현대	포터 II 왕바디	HR-3NWSJKM-E542	17,400
20402	화물	현대	포터 II 왕바디	HR-3NWSJKM-E543	17,640
20403	화물	현대	포터 II 왕바디	HR-3NWSJKM-E601	17,620
20404	화물	현대	포터 II 왕바디	HR-3NWSKKA-E611	19,110
20405	화물	현대	포터 II 왕바디	HR-3NWSKKA-E621	19,110
20406	화물	현대	포터 II 왕바디	HR-3NWSKKA-E631	20,580
20407	화물	현대	포터 II 왕바디	HR-3NWSKKM-E611	18,090
20408	화물	현대	포터 II 왕바디	HR-3NWSKKM-E621	18,090
20409	화물	현대	포터 II 왕바디	HR-3NWSKKM-E631	17,450
20410	화물	현대	포터 II 왕바디	HR-3SS2JKM8-2	14,870
20411	화물	현대	포터 II 왕바디	HR-3W-6	13,410
20412	화물	현대	포터 II 왕바디	HR-3W-7	13,580
20413	화물	현대	포터 II 왕바디	HR-3W-8	13,600
20414	화물	현대	포터 II 왕바디	HR-3WS-7	13,740
20415	화물	현대	포터 II 왕바디	HRA-3-W2	15,680
20416	화물	현대	포터 II 왕바디	HSRTCIML-2	16,630
20417	화물	현대	포터 II 이동주유차	HR-1HL-6	22,450
20418	화물	현대	포터 II 이동주유차	HR-1HL-7	22,550
20419	화물	현대	포터 II 이동주유차	HR-1HL-8	22,530
20420	화물	현대	포터 II 이동주유차	HR-3NOS3JLA-0902	25,590
20421	화물	현대	포터 II 이동주유차	HR-3NOS3JLA-1001	25,590
20422	화물	현대	포터 II 이동주유차	HR-3NOS3JLA-1101	25,710
20423	화물	현대	포터 II 이동주유차	HR-3NOS3JLA-1201	26,150
20424	화물	현대	포터 II 이동주유차	HR-3NOS3JLM-0902	24,780
20425	화물	현대	포터 II 이동주유차	HR-3NOS3JLM-1001	24,690
20426	화물	현대	포터 II 이동주유차	HR-3NOS3JLM-1101	24,800
20427	화물	현대	포터 II 이동주유차	HR-3NOS3JLM-1201	25,180
20428	화물	현대	포터 II 이동주유차	HR-3NOSJKM-E611	28,600
20429	화물	현대	포터 II 이동주유차	HR-3NOSJKM-E621	28,600
20430	화물	현대	포터 II 이동주유차	HR-3NOSJKM-E631	28,470
20431	화물	현대	포터 II 이동주유차	HR-3NOSJLM-E521	27,300
20432	화물	현대	포터 II 이동주유차	HR-3NOSJLM-E522	27,270
20433	화물	현대	포터 II 이동주유차	HR-3NOSJLM-E531	27,450
20434	화물	현대	포터 II 이동주유차	HR-3NOSJLM-E532	27,200
20435	화물	현대	포터 II 이동주유차	HR-3NOSJLM-E541	27,440
20436	화물	현대	포터 II 이동주유차	HR-3NOSJLM-E542	28,250

연번	차종	제 작 사	차 명	형 식	기준가격
20437	화물	현대	포터 II이동주유차	HR-3NOSJLM-E543	28,200
20438	화물	현대	포터 II이동주유차	HR-3NOSJLM-E601	27,330
20439	화물	현대	포터 II장축	HAU-4	6,870
20440	화물	현대	포터 II장축슈퍼캡	HAU-2	6,900
20441	화물	현대	포터 II초장축	HAU-3	6,950
20442	화물	현대	포터 II초장축슈퍼캡내장탑차	HR-3-D	12,460
20443	화물	현대	포터 II초장축슈퍼캡내장탑차	HR-3-D2	12,630
20444	화물	현대	포터 II초장축슈퍼캡내장탑차	HRA-3-D2	13,440
20445	화물	현대	포터 II초장축슈퍼캡내장탑차	HRA-3-DA2	14,460
20446	화물	현대	포터 II초장축슈퍼캡냉동탑차	HR-3-R	15,380
20447	화물	현대	포터 II초장축슈퍼캡냉동탑차	HR-3-R2	15,590
20448	화물	현대	포터 II초장축슈퍼캡냉동탑차	HRA-3-R	16,230
20449	화물	현대	포터 II초장축슈퍼캡냉동탑차	HRA-3-R2	16,420
20450	화물	현대	포터 II초장축슈퍼캡냉동탑차	HRA-3-RA	17,200
20451	화물	현대	포터 II초장축슈퍼캡냉동탑차	HRA-3-RA2	17,440
20452	화물	현대	포터 II초장축슈퍼캡보냉탑차	HR-3-I	13,580
20453	화물	현대	포터 II초장축슈퍼캡파워게이트	HR-3-PG	12,590
20454	화물	현대	포터 II초장축슈퍼캡하이내장탑차	HR-3-HD	12,650
20455	화물	현대	포터 II초장축슈퍼캡하이내장탑차	HR-3-HD2	12,740
20456	화물	현대	포터 II초장축슈퍼캡하이내장탑차	HRA-3-HD2	13,660
20457	화물	현대	포터 II초장축슈퍼캡하이냉동탑차	HR-3-HR	15,630
20458	화물	현대	포터 II초장축슈퍼캡하이냉동탑차	HRA-3-HR2	16,720
20459	화물	현대	포터 II초장축일반캡냉동탑차	HR-2-R2	14,280
20460	화물	현대	포터 II초장축일반캡하이내장탑차	HR-2-HD	12,430
20461	화물	현대	포터 II크레인카고	HR-3CR-8	18,720
20462	화물	현대	포터 II트랜스게이트	HR-3NAS3JKA-1101	14,470
20463	화물	현대	포터 II트랜스게이트	HR-3NAS3JKM-1001	13,530
20464	화물	현대	포터 II트랜스게이트	HR-3NAS3JKM-1101	13,600
20465	화물	현대	포터 II트랜스파워게이트	HR-3NBS3JKA-0901	17,060
20466	화물	현대	포터 II트랜스파워게이트	HR-3NBS3JKA-1001	17,170
20467	화물	현대	포터 II트랜스파워게이트	HR-3NBS3JKA-1101	17,170
20468	화물	현대	포터 II트랜스파워게이트	HR-3NBS3JKA-1201	17,360
20469	화물	현대	포터 II트랜스파워게이트	HR-3NBS3JKM-0901	16,140
20470	화물	현대	포터 II트랜스파워게이트	HR-3NBS3JKM-1001	16,140
20471	화물	현대	포터 II트랜스파워게이트	HR-3NBS3JKM-1101	16,150
20472	화물	현대	포터 II트랜스파워게이트	HR-3NBS3JKM-1201	16,330
20473	화물	현대	포터 II트랜스파워게이트	HR-3NBSJKA-E521	18,300
20474	화물	현대	포터 II트랜스파워게이트	HR-3NBSJKA-E522	18,300
20475	화물	현대	포터 II트랜스파워게이트	HR-3NBSJKA-E523	18,450
20476	화물	현대	포터 II트랜스파워게이트	HR-3NBSJKA-E531	18,450
20477	화물	현대	포터 II트랜스파워게이트	HR-3NBSJKA-E532	18,460
20478	화물	현대	포터 II트랜스파워게이트	HR-3NBSJKA-E541	18,450
20479	화물	현대	포터 II트랜스파워게이트	HR-3NBSJKA-E542	18,940
20480	화물	현대	포터 II트랜스파워게이트	HR-3NBSJKA-E543	18,940
20481	화물	현대	포터 II트랜스파워게이트	HR-3NBSJKA-E601	18,760
20482	화물	현대	포터 II트랜스파워게이트	HR-3NBSJKM-E521	17,300
20483	화물	현대	포터 II트랜스파워게이트	HR-3NBSJKM-E522	17,200
20484	화물	현대	포터 II트랜스파워게이트	HR-3NBSJKM-E523	17,440
20485	화물	현대	포터 II트랜스파워게이트	HR-3NBSJKM-E531	17,440
20486	화물	현대	포터 II트랜스파워게이트	HR-3NBSJKM-E532	17,440
20487	화물	현대	포터 II트랜스파워게이트	HR-3NBSJKM-E541	17,440
20488	화물	현대	포터 II트랜스파워게이트	HR-3NBSJKM-E542	17,930
20489	화물	현대	포터 II트랜스파워게이트	HR-3NBSJKM-E543	17,930
20490	화물	현대	포터 II트랜스파워게이트	HR-3NBSJKM-E601	17,900
20491	화물	현대	포터 II트랜스파워게이트	HR-3NSSKKA-E611	19,500
20492	화물	현대	포터 II트랜스파워게이트	HR-3NSSKKA-E621	17,930

연번	차종	제 작 사	차 명	형 식	기준가격
20493	화물	현대	포터 II 트랜스파워게이트	HR-3NSSKKA-E631	19,310
20494	화물	현대	포터 II 트랜스파워게이트	HR-3NSSKKM-E611	18,440
20495	화물	현대	포터 II 트랜스파워게이트	HR-3NSSKKM-E621	18,500
20496	화물	현대	포터 II 트랜스파워게이트	HR-3NSSKKM-E631	18,300
20497	화물	현대	포터 II 파워게이트	HR-3ABPG-7	13,960
20498	화물	현대	포터 II 파워게이트	HR-3ABPG-8	13,840
20499	화물	현대	포터 II 파워게이트	HR-3ABPGS-7	14,160
20500	화물	현대	포터 II 파워게이트	HR-3APG-7	13,800
20501	화물	현대	포터 II 파워게이트	HR-3BPG-7	13,110
20502	화물	현대	포터 II 파워게이트	HR-3BPG-8	12,980
20503	화물	현대	포터 II 파워게이트	HR-3NPS3JKA-1001	15,700
20504	화물	현대	포터 II 파워게이트	HR-3NPS3JKA-1101	15,750
20505	화물	현대	포터 II 파워게이트	HR-3NPS3JKA-1201	16,200
20506	화물	현대	포터 II 파워게이트	HR-3NPS3JKA-8	15,360
20507	화물	현대	포터 II 파워게이트	HR-3NPS3JKA-9	15,620
20508	화물	현대	포터 II 파워게이트	HR-3NPS3JKM-1001	14,750
20509	화물	현대	포터 II 파워게이트	HR-3NPS3JKM-1101	14,780
20510	화물	현대	포터 II 파워게이트	HR-3NPS3JKM-1201	15,200
20511	화물	현대	포터 II 파워게이트	HR-3NPS3JKM-8	14,390
20512	화물	현대	포터 II 파워게이트	HR-3NPS3JKM-9	14,610
20513	화물	현대	포터 II 파워게이트	HR-3NPSJKA-E521	17,200
20514	화물	현대	포터 II 파워게이트	HR-3NPSJKA-E522	17,200
20515	화물	현대	포터 II 파워게이트	HR-3NPSJKA-E523	17,120
20516	화물	현대	포터 II 파워게이트	HR-3NPSJKA-E531	17,300
20517	화물	현대	포터 II 파워게이트	HR-3NPSJKA-E532	17,300
20518	화물	현대	포터 II 파워게이트	HR-3NPSJKA-E541	17,300
20519	화물	현대	포터 II 파워게이트	HR-3NPSJKA-E542	17,800
20520	화물	현대	포터 II 파워게이트	HR-3NPSJKA-E543	17,800
20521	화물	현대	포터 II 파워게이트	HR-3NPSJKA-E601	17,700
20522	화물	현대	포터 II 파워게이트	HR-3NPSJKM-E521	16,200
20523	화물	현대	포터 II 파워게이트	HR-3NPSJKM-E522	16,160
20524	화물	현대	포터 II 파워게이트	HR-3NPSJKM-E523	15,500
20525	화물	현대	포터 II 파워게이트	HR-3NPSJKM-E531	16,290
20526	화물	현대	포터 II 파워게이트	HR-3NPSJKM-E532	15,470
20527	화물	현대	포터 II 파워게이트	HR-3NPSJKM-E541	16,290
20528	화물	현대	포터 II 파워게이트	HR-3NPSJKM-E542	16,770
20529	화물	현대	포터 II 파워게이트	HR-3NPSJKM-E543	16,780
20530	화물	현대	포터 II 파워게이트	HR-3NPSJKM-E601	16,700
20531	화물	현대	포터 II 파워게이트	HR-3NPSKKA-E611	18,360
20532	화물	현대	포터 II 파워게이트	HR-3NPSKKA-E621	18,360
20533	화물	현대	포터 II 파워게이트	HR-3NPSKKA-E631	18,150
20534	화물	현대	포터 II 파워게이트	HR-3NPSKKM-E611	16,150
20535	화물	현대	포터 II 파워게이트	HR-3NPSKKM-E621	17,340
20536	화물	현대	포터 II 파워게이트	HR-3NPSKKM-E631	17,130
20537	화물	현대	포터 II 파워게이트	HR-3PG-7	13,200
20538	화물	현대	포터 II 파워게이트	HR-6ABPG-7	14,820
20539	화물	현대	포터 II 파워게이트	HR-6ABPG-8	15,150
20540	화물	현대	포터 II 파워게이트	HR-6ABPGS-7	15,210
20541	화물	현대	포터 II 파워게이트	HR-6NPD3JKM-1001	15,670
20542	화물	현대	포터 II 파워게이트	HR-6NPD3JKM-1101	15,800
20543	화물	현대	포터 II 파워게이트	HR-6NPD3JKM-1201	16,300
20544	화물	현대	포터 II 파워게이트	HR-6NPD3JKM-8	15,470
20545	화물	현대	포터 II 파워게이트	HR-6NPD3JKM-9	15,620
20546	화물	현대	포터 II 파워게이트	HR-6NPDJKA-E521	18,400
20547	화물	현대	포터 II 파워게이트	HR-6NPDJKA-E522	18,300
20548	화물	현대	포터 II 파워게이트	HR-6NPDJKA-E523	18,280

연번	차종	제 작 사	차 명	형 식	기준가격
20549	화물	현대	포터 II 파워게이트	HR-6NPDJKA-E531	18,280
20550	화물	현대	포터 II 파워게이트	HR-6NPDJKA-E532	18,420
20551	화물	현대	포터 II 파워게이트	HR-6NPDJKA-E541	18,460
20552	화물	현대	포터 II 파워게이트	HR-6NPDJKA-E542	18,950
20553	화물	현대	포터 II 파워게이트	HR-6NPDJKA-E543	18,950
20554	화물	현대	포터 II 파워게이트	HR-6NPDJKA-E601	18,900
20555	화물	현대	포터 II 파워게이트	HR-6NPDJKM-E521	17,400
20556	화물	현대	포터 II 파워게이트	HR-6NPDJKM-E522	17,300
20557	화물	현대	포터 II 파워게이트	HR-6NPDJKM-E523	17,440
20558	화물	현대	포터 II 파워게이트	HR-6NPDJKM-E531	17,440
20559	화물	현대	포터 II 파워게이트	HR-6NPDJKM-E532	17,490
20560	화물	현대	포터 II 파워게이트	HR-6NPDJKM-E541	17,400
20561	화물	현대	포터 II 파워게이트	HR-6NPDJKM-E542	17,930
20562	화물	현대	포터 II 파워게이트	HR-6NPDJKM-E543	17,930
20563	화물	현대	포터 II 파워게이트	HR-6NPDJKM-E601	17,900
20564	화물	현대	포터 II 파워게이트	HR-6NPDKKA-E611	19,500
20565	화물	현대	포터 II 파워게이트	HR-6NPDKKA-E621	19,500
20566	화물	현대	포터 II 파워게이트	HR-6NPDKKA-E631	19,350
20567	화물	현대	포터 II 파워게이트	HR-6NPDKKM-E611	17,440
20568	화물	현대	포터 II 파워게이트	HR-6NPDKKM-E621	18,500
20569	화물	현대	포터 II 파워게이트	HR-6NPDKKM-E631	18,330
20570	화물	현대	포터 II 하이내장탑차	HAU2BLD-3	14,150
20571	화물	현대	포터 II 하이내장탑차	HAUTSRLM-1	13,980
20572	화물	현대	포터 II 하이내장탑차	HR-2AHD-6	13,720
20573	화물	현대	포터 II 하이내장탑차	HR-2AHD-7	14,230
20574	화물	현대	포터 II 하이내장탑차	HR-2AHD-8	14,150
20575	화물	현대	포터 II 하이내장탑차	HR-2AHDS-7	14,190
20576	화물	현대	포터 II 하이내장탑차	HR-2HD-6	12,160
20577	화물	현대	포터 II 하이내장탑차	HR-2HD-7	12,360
20578	화물	현대	포터 II 하이내장탑차	HR-2HD-8	13,380
20579	화물	현대	포터 II 하이내장탑차	HR-2HDS-7	12,330
20580	화물	현대	포터 II 하이냉동탑차	HR-2AHR-8	17,240
20581	화물	현대	포터 II 하이냉동탑차	HR-2AHR-7	17,310
20582	화물	현대	포터 II 하이냉동탑차	HR-2HR-7	16,120
20583	화물	현대	포터 II 할어운반차	HR-3AF-6	15,360
20584	화물	현대	포터 II 할어운반차	HR-3AF-7	15,620
20585	화물	현대	포터 II 할어운반차	HR-3AF-8	15,620
20586	화물	현대	포터 II 할어운반차	HR-3F-8	14,550
20587	화물	현대	포터 II 할어운반차	HR-3NFS3JKA-1001	17,140
20588	화물	현대	포터 II 할어운반차	HR-3NFS3JKA-1101	17,160
20589	화물	현대	포터 II 할어운반차	HR-3NFS3JKA-1201	17,310
20590	화물	현대	포터 II 할어운반차	HR-3NFS3JKA-8	14,450
20591	화물	현대	포터 II 할어운반차	HR-3NFS3JKA-9	16,660
20592	화물	현대	포터 II 할어운반차	HR-3NFS3JKM-1001	16,140
20593	화물	현대	포터 II 할어운반차	HR-3NFS3JKM-1101	16,140
20594	화물	현대	포터 II 할어운반차	HR-3NFS3JKM-1201	16,350
20595	화물	현대	포터 II 할어운반차	HR-3NFS3JKM-8	15,620
20596	화물	현대	포터 II 할어운반차	HR-3NFS3JKM-9	15,730
20597	화물	현대	포터 II 할어운반차	HR-3NFSJKA-E521	18,200
20598	화물	현대	포터 II 할어운반차	HR-3NFSJKA-E522	18,480
20599	화물	현대	포터 II 할어운반차	HR-3NFSJKA-E531	18,340
20600	화물	현대	포터 II 할어운반차	HR-3NFSJKA-E532	18,200
20601	화물	현대	포터 II 할어운반차	HR-3NFSJKA-E541	18,480
20602	화물	현대	포터 II 할어운반차	HR-3NFSJKA-E542	18,760
20603	화물	현대	포터 II 할어운반차	HR-3NFSJKA-E543	18,950
20604	화물	현대	포터 II 할어운반차	HR-3NFSJKA-E601	18,180



연번	차종	제 작 사	차 명	형 식	기준가격
20605	화물	현대	포터 II 할어운반차	HR-3NFSJKM-E521	17,300
20606	화물	현대	포터 II 할어운반차	HR-3NFSJKM-E522	17,460
20607	화물	현대	포터 II 할어운반차	HR-3NFSJKM-E531	17,460
20608	화물	현대	포터 II 할어운반차	HR-3NFSJKM-E532	17,460
20609	화물	현대	포터 II 할어운반차	HR-3NFSJKM-E541	17,460
20610	화물	현대	포터 II 할어운반차	HR-3NFSJKM-E542	17,940
20611	화물	현대	포터 II 할어운반차	HR-3NFSJKM-E543	17,940
20612	화물	현대	포터 II 할어운반차	HR-3NFSJKM-E601	17,900
20613	화물	현대	포터 II 할어운반차	HR-3NFSKKA-E611	19,500
20614	화물	현대	포터 II 할어운반차	HR-3NFSKKA-E621	19,400
20615	화물	현대	포터 II 할어운반차	HR-3NFSKKA-E631	19,320
20616	화물	현대	포터 II 할어운반차	HR-3NFSKKA-E611	18,570
20617	화물	현대	포터 II 할어운반차	HR-3NFSKKA-E621	17,250
20618	화물	현대	포터 II 할어운반차	HR-3NFSKKA-E631	18,300
20619	화물	현대	포터A / 이동주유차	HAU2BL-4-AL	19,190
20620	화물	현대	포터LPG초장축	HAUF-4	7,070
20621	화물	현대	포터LPG초장축	HAUFBL-3	7,660
20622	화물	현대	포터LPG초장축	HAUFSML-11	8,380
20623	화물	현대	포터LPG초장축더블캡	HAUFDC-1	9,320
20624	화물	현대	포터LPG초장축더블캡	HAUFDC-1-E	9,700
20625	화물	현대	포터LPG초장축슈퍼캡	HAUF-1	7,820
20626	화물	현대	포터LPG초장축슈퍼캡	HAUF-3	7,820
20627	화물	현대	포터LPG초장축슈퍼캡	HAUFB-1	9,850
20628	화물	현대	포터LPG초장축슈퍼캡	HAUFBL-1	7,660
20629	화물	현대	포터LPG초장축슈퍼캡	HAUFSRLM-1	8,490
20630	화물	현대	포터LPG초장축슈퍼캡	HAUFSRLM-11	8,380
20631	화물	현대	포터LPG초장축슈퍼캡	HAUFSRLM-1-E	9,700
20632	화물	현대	포터내장탑차	2BL-4-D	9,420
20633	화물	현대	포터내장탑차	HAU-4-D	10,510
20634	화물	현대	포터냉동차	HD100-20-R	10,310
20635	화물	현대	포터냉동탑차	2BL-4-R	12,740
20636	화물	현대	포터더블캡	HD100-16	6,620
20637	화물	현대	포터더블캡	HD100-19	8,720
20638	화물	현대	포터더블캡	HD100-22	7,400
20639	화물	현대	포터슈퍼캡	HD100-12	6,620
20640	화물	현대	포터슈퍼캡	HD100-14	6,620
20641	화물	현대	포터슈퍼캡	HD100-18	5,610
20642	화물	현대	포터슈퍼캡	HD100-2	6,620
20643	화물	현대	포터슈퍼캡	HD100-21	6,500
20644	화물	현대	포터슈퍼캡	HD100-6	6,620
20645	화물	현대	포터슈퍼캡파워게이트	HAU-3-PG	11,230
20646	화물	현대	포터시티벤	HAU-2-CV	13,980
20647	화물	현대	포터에이스	HD100A	6,270
20648	화물	현대	포터장축	HAU2-4	7,340
20649	화물	현대	포터장축	HAU2BL-4	7,770
20650	화물	현대	포터장축	HAUTSDM-11	8,300
20651	화물	현대	포터장축더블캡	HAU2-10	8,330
20652	화물	현대	포터장축더블캡	HAU2BL-10	8,880
20653	화물	현대	포터장축더블캡	HAU2BLM-12-E	10,230
20654	화물	현대	포터장축더블캡	HAUTDBM-1	9,510
20655	화물	현대	포터장축더블캡	HAUTDBM-1-B	9,830
20656	화물	현대	포터장축더블캡	HAUTDBM-1-E	9,480
20657	화물	현대	포터장축더블캡오토	HAU2BL-13	10,260
20658	화물	현대	포터장축슈퍼캡	HAU2-2	7,200
20659	화물	현대	포터장축슈퍼캡	HAU2B-1	8,790
20660	화물	현대	포터장축슈퍼캡	HAU2B-2	7,850

연번	차종	제 작 사	차 명	형 식	기준가격
20661	화물	현대	포터장축슈퍼캡	HAU2BL-1	7,740
20662	화물	현대	포터장축슈퍼캡	HAU2BL-2	7,770
20663	화물	현대	포터장축슈퍼캡	HAU2T-3	7,490
20664	화물	현대	포터장축슈퍼캡	HAU-6	8,330
20665	화물	현대	포터장축슈퍼캡	HAUTSRA-1	9,450
20666	화물	현대	포터장축슈퍼캡	HAUTSRA-11	9,410
20667	화물	현대	포터장축슈퍼캡	HAUTSRM-1	8,450
20668	화물	현대	포터장축슈퍼캡	HAUTSRM-11	8,360
20669	화물	현대	포터장축슈퍼캡	HAUTSRM-12	8,370
20670	화물	현대	포터장축슈퍼캡	HAUTSRM-1-B1	8,930
20671	화물	현대	포터장축슈퍼캡	HAUTSRM-1-B2	8,730
20672	화물	현대	포터장축슈퍼캡	HAUTSRM-1-E	8,240
20673	화물	현대	포터장축슈퍼캡PTO	HAUT2PTO-1	8,850
20674	화물	현대	포터초장축	HAU2-7	7,340
20675	화물	현대	포터초장축	HAU2BL-3	7,820
20676	화물	현대	포터초장축	HAU-7	6,380
20677	화물	현대	포터초장축	HAUTC-2	8,340
20678	화물	현대	포터초장축	HAUTCSDLM-1	8,830
20679	화물	현대	포터초장축	HAUTSDLA-1-E	9,350
20680	화물	현대	포터초장축	HAUTSDLM-1	8,540
20681	화물	현대	포터초장축	HAUTSDLM-12	8,520
20682	화물	현대	포터초장축	HAUTSDLM-1-B	9,130
20683	화물	현대	포터초장축	HAUTSDLM-1-E	8,420
20684	화물	현대	포터초장축	HD100-23	7,620
20685	화물	현대	포터초장축내장탑차	2BL-3-D	13,510
20686	화물	현대	포터초장축내장탑차	HAU2-3-D	8,530
20687	화물	현대	포터초장축내장탑차	HAU-2-D	10,640
20688	화물	현대	포터초장축내장탑차	HAU-2-D1	10,700
20689	화물	현대	포터초장축내장탑차	HAU-2-HD	11,000
20690	화물	현대	포터초장축내장탑차	HAU-3-D	10,740
20691	화물	현대	포터초장축냉동탑차	2BL-3-R	12,820
20692	화물	현대	포터초장축냉동탑차	HAU2-3-R	11,330
20693	화물	현대	포터초장축냉동탑차	HD100-23-R	13,040
20694	화물	현대	포터초장축더블캡	HAU2-11	10,490
20695	화물	현대	포터초장축더블캡	HAU2BL-11	10,690
20696	화물	현대	포터초장축더블캡	HAU2BL-11-B	11,200
20697	화물	현대	포터초장축더블캡	HAU2BL-11-B2	11,180
20698	화물	현대	포터초장축더블캡	HAU2BL-11-E	10,460
20699	화물	현대	포터초장축더블캡	HAU2BL-12	10,670
20700	화물	현대	포터초장축더블캡	HAU2BL-9	7,590
20701	화물	현대	포터초장축더블캡	HAUTDBLM-1	9,680
20702	화물	현대	포터초장축더블캡	HAUTDBLM-12	9,720
20703	화물	현대	포터초장축더블캡	HAUTDBLM-1-B	10,180
20704	화물	현대	포터초장축더블캡	HAUTDBLM-1-B2	10,180
20705	화물	현대	포터초장축더블캡	HAUTDBLM-1-E	9,670
20706	화물	현대	포터초장축더블캡	HD100-25	7,740
20707	화물	현대	포터초장축더블캡운전교습차	HAU2-9	8,330
20708	화물	현대	포터초장축보냉탑차	HAU-2-I	11,690
20709	화물	현대	포터초장축슈퍼캡	HAU-1	7,090
20710	화물	현대	포터초장축슈퍼캡	HAU2-1	7,130
20711	화물	현대	포터초장축슈퍼캡	HAU2-5	7,820
20712	화물	현대	포터초장축슈퍼캡	HAU2B-3	8,790
20713	화물	현대	포터초장축슈퍼캡	HAU2B-4	8,790
20714	화물	현대	포터초장축슈퍼캡	HAU2BLD-3	8,090
20715	화물	현대	포터초장축슈퍼캡	HAU2BLD-4	8,660
20716	화물	현대	포터초장축슈퍼캡	HAU2T-1	7,820

연번	차종	제 작 사	차 명	형 식	기준가격
20717	화물	현대	포터초장축슈퍼캡	HAU2T-2	8,340
20718	화물	현대	포터초장축슈퍼캡	HAU-5	7,820
20719	화물	현대	포터초장축슈퍼캡	HAUTC-1	8,930
20720	화물	현대	포터초장축슈퍼캡	HAUTCSRLM-1	8,840
20721	화물	현대	포터초장축슈퍼캡	HAUTCSRLM-11	8,830
20722	화물	현대	포터초장축슈퍼캡	HAUTCSRLM-1-B	9,380
20723	화물	현대	포터초장축슈퍼캡	HAUTCSRLM-1-B2	9,330
20724	화물	현대	포터초장축슈퍼캡	HAUTSRLA-1	9,660
20725	화물	현대	포터초장축슈퍼캡	HAUTSRLA-11	9,590
20726	화물	현대	포터초장축슈퍼캡	HAUTSRLA-1-B	10,210
20727	화물	현대	포터초장축슈퍼캡	HAUTSRLA-1-B1	10,130
20728	화물	현대	포터초장축슈퍼캡	HAUTSRLA-1-B2	10,130
20729	화물	현대	포터초장축슈퍼캡	HAUTSRLA-1-E	9,350
20730	화물	현대	포터초장축슈퍼캡	HAUTSRLM-1	8,630
20731	화물	현대	포터초장축슈퍼캡	HAUTSRLM-11	8,570
20732	화물	현대	포터초장축슈퍼캡	HAUTSRLM-12	8,600
20733	화물	현대	포터초장축슈퍼캡	HAUTSRLM-1-B	9,170
20734	화물	현대	포터초장축슈퍼캡	HAUTSRLM-1-B1	8,810
20735	화물	현대	포터초장축슈퍼캡	HAUTSRLM-1-B2	8,820
20736	화물	현대	포터초장축슈퍼캡	HAUTSRLM-1-E	8,560
20737	화물	현대	포터초장축슈퍼캡	HD100-24	6,720
20738	화물	현대	포터초장축슈퍼캡내장탑차	2BLD-3-D	10,870
20739	화물	현대	포터초장축슈퍼캡내장탑차	HAU-1-D	10,950
20740	화물	현대	포터초장축슈퍼캡내장탑차	HAU2-1-D	8,990
20741	화물	현대	포터초장축슈퍼캡내장탑차	HAU-3-D1	10,770
20742	화물	현대	포터초장축슈퍼캡냉동탑차	2BLD-3-R	13,500
20743	화물	현대	포터초장축슈퍼캡냉동탑차	HAU2-1-R	13,550
20744	화물	현대	포터초장축슈퍼캡냉동탑차	HAU-3-R	13,650
20745	화물	현대	포터초장축슈퍼캡냉동탑차	HAU-3-R1	13,660
20746	화물	현대	포터초장축슈퍼캡보냉탑차	2BLD-3-I	10,660
20747	화물	현대	포터초장축운전교습차	HAU2-3	7,340
20748	화물	현대	포터초장축운전교습차	HAUTSDLM-1-U	8,600
20749	화물	현대	포터초장축운전교습차	HAUTSDLM-1-U2	6,920
20750	화물	현대	포터초장축운전교습차	HAUTSDLMU-1-E	7,370
20751	화물	현대	포터크레인카고	HAU-2-CR2	14,910
20752	화물	현대	현대11.5톤장축카고트럭	HD11.5CT-LHC2	42,180
20753	화물	현대	현대11톤카고트럭	HD11CM-AX-2	36,000
20754	화물	현대	현대12톤카고트럭	HD11CM-SH-1	35,810
20755	화물	현대	현대14톤장축카고트럭	HD14CT-LHR1	49,270
20756	화물	현대	현대14톤저상특초장축트럭	HD15CM	69,200
20757	화물	현대	현대14톤특초장축트럭	HD11CM-AX-2	82,540
20758	화물	현대	현대14톤특초장축트럭	HD14CC-10LSLc0-AH	87,500
20759	화물	현대	현대14톤특초장축트럭	HD14CC-11LSHb0-M6	84,400
20760	화물	현대	현대14톤특초장축트럭	HD14CC-11LSLc0-AH	90,570
20761	화물	현대	현대14톤특초장축트럭	HD14CC-11LSLc0-M9	86,350
20762	화물	현대	현대14톤특초장축트럭	HD14CC-11LSLd0-A	93,530
20763	화물	현대	현대14톤특초장축트럭	HD14CC-11LSLd0-M8	89,170
20764	화물	현대	현대14톤특초장축트럭	HD14CC-8LSHb0-M6	80,080
20765	화물	현대	현대14톤특초장축트럭	HD14CC-8LSLc0-AH	85,600
20766	화물	현대	현대14톤특초장축트럭	HD14CC-8LSLc0-M9	82,340
20767	화물	현대	현대14톤특초장축트럭	HD14CC-9LSLc0-AH	87,690
20768	화물	현대	현대14톤특초장축트럭	HD14CC-9LSLc0-M9	83,780
20769	화물	현대	현대14톤특초장축트럭	HD14CC-9LSLd0-A	92,920
20770	화물	현대	현대14톤특초장축트럭	HD14CC-G9LSLc0-M9	83,950
20771	화물	현대	현대14톤특초장축트럭	HD14SC-12SESHe0-M9	92,300
20772	화물	현대	현대14톤특초장축트럭	HD14SC-12SESHf0-A	99,100

연번	차종	제 작 사	차 명	형 식	기준가격
20773	화물	현대	현대14톤특초장축트럭	HD14SC-12SESHf0-M8	94,500
20774	화물	현대	현대14톤특초장축트럭	HD14SC-13SESHe0-M9	93,830
20775	화물	현대	현대14톤특초장축트럭	HD14SC-13SESHf0-A	100,630
20776	화물	현대	현대14톤특초장축트럭	HD14SC-13SESHf0-M8	97,100
20777	화물	현대	현대14톤특초장축트럭	HD14SC-E11SESHe0-M9	91,710
20778	화물	현대	현대14톤특초장축트럭	HD14SC-E11SESHf0-A	98,430
20779	화물	현대	현대14톤특초장축트럭	HD14SC-E11SESHf0-M8	94,470
20780	화물	현대	현대14톤특초장축트럭	QZ14ST-14ELHf-Z12P	100,450
20781	화물	현대	현대14톤특초장축트럭	QZ14ST-14ESHf-F9	100,120
20782	화물	현대	현대14톤특초장축트럭	QZ14ST-14ESHf-Z12P	111,870
20783	화물	현대	현대14톤특초장축트럭	QZ14ST-14ESHf-Z16P	108,550
20784	화물	현대	현대14톤특초장축트럭	QZ14ST-15ESHf-F9	110,290
20785	화물	현대	현대14톤특초장축트럭	QZ14ST-15ESHf-Z12P	116,740
20786	화물	현대	현대14톤특초장축트럭	QZ14ST-16EHHg-Z12	126,420
20787	화물	현대	현대14톤특초장축트럭	QZ14ST-16ESHf-F9	111,700
20788	화물	현대	현대14톤특초장축트럭	QZ14ST-16ESHg-Z12	127,850
20789	화물	현대	현대14톤특초장축트럭	QZ14ST-16ESHg-Z16	121,770
20790	화물	현대	현대15톤덤프트럭	HD150-11DU0-DHhc	88,220
20791	화물	현대	현대15톤덤프트럭	HD150-11DU0-DHLc	92,400
20792	화물	현대	현대15톤덤프트럭	HD150-13DU0-DHHe	97,300
20793	화물	현대	현대15톤덤프트럭	HD150-E11DU0-DHHe	98,620
20794	화물	현대	현대15톤덤프트럭	HD150P-11DU0-DHHb	83,370
20795	화물	현대	현대15톤덤프트럭	HD150P-E11DU0-DHHd	89,690
20796	화물	현대	현대15톤카고트럭	HD15CM	48,360
20797	화물	현대	현대16톤TP특단축	QZ16ST-17SSLHg-Z12-L	123,490
20798	화물	현대	현대16톤특단축트럭	HD16SC-12SSSDa0-M	90,700
20799	화물	현대	현대17톤TL특초장축	QZ17SC-15ESDa-Z12E	125,420
20800	화물	현대	현대17톤특장축트럭	QZ17ST-14LSHf-Z12P	115,150
20801	화물	현대	현대17톤특중축트럭	QZ17ST-14MSDa-Z12E	117,540
20802	화물	현대	현대17톤특중축트럭	QZ17ST-16MSHg-Z16	122,610
20803	화물	현대	현대17톤특중축트럭	QZ17ST-16MSPb-Z12	133,150
20804	화물	현대	현대17톤특중축트럭	QZ17ST-16MSPb-Z16	126,070
20805	화물	현대	현대18톤특중축트럭	HD18C0-8SMSLd-M8	85,090
20806	화물	현대	현대18톤특중축트럭	HD18SC-11SMSLd0-M8	93,950
20807	화물	현대	현대18톤특중축트럭	HD18SC-G9SMSLd0-M8	87,680
20808	화물	현대	현대19.5톤특단축트럭	HD19.5CC-8SHS0	83,270
20809	화물	현대	현대19톤특초장축트럭	HD19CC-7EHS0	80,920
20810	화물	현대	현대1톤덤프트럭	HAU-4-DUMP	9,200
20811	화물	현대	현대20.5톤초단축트럭	HD150-DUS-DHR	95,240
20812	화물	현대	현대20.5톤초단축트럭	HD20.5CC1-8SSLd0-Md	99,000
20813	화물	현대	현대20.5톤초단축트럭	HD20.5CC1-9SSLd0-Md	95,240
20814	화물	현대	현대24.5톤특단축트럭	HD245SC-9SSSLd0	100,010
20815	화물	현대	현대25톤초장축카고트럭	HD25CT-EHA	81,620
20816	화물	현대	현대3.5톤카고트럭	HD250-30	12,230
20817	화물	현대	현대3.5톤트럭	HD250-29	12,550
20818	화물	현대	현대3톤내장탑차	HD250-29-DV	12,230
20819	화물	현대	현대3톤냉동탑차	HD250-30-R	12,230
20820	화물	현대	현대4.5톤단축카고트럭	HD4.5CT-NSJ	18,720
20821	화물	현대	현대4.5톤단축카고트럭	HD4.5CT-NSK-A	28,120
20822	화물	현대	현대4.5톤단축카고트럭	HD4.5CT-NSM-A	26,070
20823	화물	현대	현대4.5톤덤프트럭	HD045-10DU1-DHGd	49,450
20824	화물	현대	현대4.5톤덤프트럭	HD045-12DU0-GcT	52,800
20825	화물	현대	현대4.5톤덤프트럭	HD045-13DU0-GcT	54,800
20826	화물	현대	현대4.5톤덤프트럭	HD045-13DU0-GdT	55,230
20827	화물	현대	현대4.5톤덤프트럭	HD045-14DU0-GdT	55,580
20828	화물	현대	현대4.5톤덤프트럭	HD045-15DU0-GdT	55,720

연번	차종	제 작 사	차 명	형 식	기준가격
20829	화물	현대	현대4.5톤덤프트럭	HD045-4DU0-DHK	31,740
20830	화물	현대	현대4.5톤덤프트럭	HD045-4DU0-DHM	30,480
20831	화물	현대	현대4.5톤덤프트럭	HD045-5DU2-DHK	35,220
20832	화물	현대	현대4.5톤덤프트럭	HD045-6DU1-DHK	38,590
20833	화물	현대	현대4.5톤덤프트럭	HD045-7DU0-DHB	40,550
20834	화물	현대	현대4.5톤덤프트럭	HD045-8DU0-DHGd	46,520
20835	화물	현대	현대4.5톤덤프트럭	HD045-9DU0-DHGd	48,420
20836	화물	현대	현대4.5톤덤프트럭	HD045-9DU1-DHGd	48,190
20837	화물	현대	현대4.5톤덤프트럭	HD045-DU0-DHK	31,770
20838	화물	현대	현대4.5톤덤프트럭	HD045-DU0-DHM	30,590
20839	화물	현대	현대4.5톤덤프트럭	HD045-DU0-DHR	22,600
20840	화물	현대	현대4.5톤덤프트럭	HD045-DU0-DHK	29,780
20841	화물	현대	현대4.5톤덤프트럭	HD045-E11DU0-GcT	52,670
20842	화물	현대	현대4.5톤덤프트럭	HD4.5DU-15Gb-T6	62,830
20843	화물	현대	현대4.5톤덤프트럭	HD4.5DU-16Gb-T6	63,060
20844	화물	현대	현대4.5톤덤프트럭	HD4.5DU-17Gb-T6	63,360
20845	화물	현대	현대4.5톤덤프트럭	HD4.5DU-17Gb-T62	64,920
20846	화물	현대	현대4.5톤덤프트럭	HD4.5DU-18Gb-T6	65,700
20847	화물	현대	현대4.5톤덤프트럭	HD4.5DU-19Gb-T6	65,790
20848	화물	현대	현대4.5톤덤프트럭	HD450-3-D	19,640
20849	화물	현대	현대4.5톤덤프트럭	HD450-4-D	19,640
20850	화물	현대	현대4.5톤장축카고트럭	HD4.5CT-LK-AA	34,140
20851	화물	현대	현대4.5톤장축카고트럭	HD4.5CT-NLJ	19,990
20852	화물	현대	현대4.5톤장축카고트럭	HD4.5CT-NLK	26,450
20853	화물	현대	현대4.5톤장축카고트럭	HD4.5CT-NLK-A	29,850
20854	화물	현대	현대4.5톤장축카고트럭	HD4.5CT-NLM	26,520
20855	화물	현대	현대4.5톤장축카고트럭	HD4.5CT-NLM-A	26,200
20856	화물	현대	현대4.5톤장축카고트럭	HD4.5CT-NLR	20,890
20857	화물	현대	현대4.5톤초장축카고트럭	HD4.5CT-EK	27,950
20858	화물	현대	현대4.5톤초장축카고트럭	HD4.5CT-EK-A	31,260
20859	화물	현대	현대4.5톤초장축카고트럭	HD4.5CT-EK-AA	35,790
20860	화물	현대	현대4.5톤초장축카고트럭	HD4.5CT-EM	25,680
20861	화물	현대	현대4.5톤초장축카고트럭	HD4.5CT-ER	22,680
20862	화물	현대	현대4.5톤초장축카고트럭	HD4.5CT-NEK	26,520
20863	화물	현대	현대4.5톤초장축카고트럭	HD4.5CT-NEK-A	30,340
20864	화물	현대	현대4.5톤초장축카고트럭	HD4.5CT-NEM	26,520
20865	화물	현대	현대4.5톤초장축카고트럭	HD4.5CT-NEM-A	27,260
20866	화물	현대	현대4.5톤초장축카고트럭	HD4.5CT-NER	24,220
20867	화물	현대	현대4.5톤카고트럭	HD4.5CM	16,360
20868	화물	현대	현대4.5톤카고트럭장축	HD4.5CM-1	16,360
20869	화물	현대	현대4.5톤카고트럭초장축	HD4.5CM-2	16,360
20870	화물	현대	현대4.5톤트럭	HD4.5CT-LK-A	30,440
20871	화물	현대	현대4.5톤트럭단축	HD4.5CM-10	16,130
20872	화물	현대	현대4.5톤트럭장축	HD4.5CM-14	16,360
20873	화물	현대	현대4.5톤트럭초장축	HD4.5CM-15	25,590
20874	화물	현대	현대4.5톤트럭초장축	HD4.5CM-17	25,630
20875	화물	현대	현대4.5톤트럭초장축	HD4.5CM-9	16,220
20876	화물	현대	현대4m 도로청소차	HD500-RS	75,000
20877	화물	현대	현대5.9톤입차진개차	H6HPROL-E6	102,660
20878	화물	현대	현대5톤단축카고트럭	HD5CT-SK-A	27,940
20879	화물	현대	현대5톤단축카고트럭	HD5CT-SM-A	26,570
20880	화물	현대	현대5톤단축카고트럭	HD5CT-SR	20,810
20881	화물	현대	현대5톤덤프트럭	HD050-10DU1-DHGd	49,750
20882	화물	현대	현대5톤덤프트럭	HD050-12DU0-GcT	53,300
20883	화물	현대	현대5톤덤프트럭	HD050-13DU0-GdT	55,410
20884	화물	현대	현대5톤덤프트럭	HD050-13DU1-GcT	55,500

연번	차종	제 작 사	차 명	형 식	기준가격
20885	화물	현대	현대5톤덤프트럭	HD050-14DU0-GdT	55,930
20886	화물	현대	현대5톤덤프트럭	HD050-15DU0-GdT	56,490
20887	화물	현대	현대5톤덤프트럭	HD050-4DU0-DHK	31,630
20888	화물	현대	현대5톤덤프트럭	HD050-5DU1-DHK	35,720
20889	화물	현대	현대5톤덤프트럭	HD050-5DU2-DHK	35,700
20890	화물	현대	현대5톤덤프트럭	HD050-6DU1-DHK	39,500
20891	화물	현대	현대5톤덤프트럭	HD050-7DU0-DHB	40,880
20892	화물	현대	현대5톤덤프트럭	HD050-8DU0-DHGd	46,810
20893	화물	현대	현대5톤덤프트럭	HD050-9DU0-DHGd	48,690
20894	화물	현대	현대5톤덤프트럭	HD050-9DU1-DHGd	48,560
20895	화물	현대	현대5톤덤프트럭	HD050-DU0-DHM	30,790
20896	화물	현대	현대5톤덤프트럭	HD050-DU0-DHR	25,810
20897	화물	현대	현대5톤덤프트럭	HD050-DU0-DHM	26,680
20898	화물	현대	현대5톤덤프트럭	HD050-E11DU0-GcT	52,250
20899	화물	현대	현대5톤덤프트럭	HD500-1-D	19,040
20900	화물	현대	현대5톤덤프트럭	HD500-3-D	24,870
20901	화물	현대	현대5톤덤프트럭	HD5DU-15Gb-T6	63,380
20902	화물	현대	현대5톤덤프트럭	HD5DU-16Gb-T6	63,500
20903	화물	현대	현대5톤덤프트럭	HD5DU-17Gb-T6	64,000
20904	화물	현대	현대5톤덤프트럭	HD5DU-17Gb-T62	65,660
20905	화물	현대	현대5톤덤프트럭	HD5DU-18Gb-T6	66,240
20906	화물	현대	현대5톤덤프트럭	HD5DU-19Gb-T6	66,330
20907	화물	현대	현대5톤장축카고트럭	HD5CT-LK-A	28,590
20908	화물	현대	현대5톤장축카고트럭	HD5CT-LM-A	25,400
20909	화물	현대	현대5톤장축카고트럭	HD5CT-LR	12,270
20910	화물	현대	현대5톤진개덤프	HD050-10GD1-DHGd	49,610
20911	화물	현대	현대5톤진개덤프	HD050-12GD0-GcT	53,210
20912	화물	현대	현대5톤진개덤프	HD050-13GD0-GdT	56,250
20913	화물	현대	현대5톤진개덤프	HD050-14GD0-GdT	58,590
20914	화물	현대	현대5톤진개덤프	HD050-15GD0-GdT	59,610
20915	화물	현대	현대5톤진개덤프	HD050-7GD1-DHB	40,600
20916	화물	현대	현대5톤진개덤프	HD050-8GD0-DHGd	46,510
20917	화물	현대	현대5톤진개덤프	HD050-9GD0-DHGd	48,360
20918	화물	현대	현대5톤진개덤프	HD050-9GD1-DHGd	48,580
20919	화물	현대	현대5톤진개덤프	HD050-E11GD0-GcT	53,270
20920	화물	현대	현대5톤진개덤프	HD5GD-15Gb-T6	64,310
20921	화물	현대	현대5톤진개덤프	HD5GD-16Gb-T6	64,220
20922	화물	현대	현대5톤진개덤프	HD5GD-17Gb-T6	63,950
20923	화물	현대	현대5톤진개덤프	HD5GD-17Gb-T61	68,650
20924	화물	현대	현대5톤진개덤프	HD5GD-18Gb-T6	68,570
20925	화물	현대	현대5톤초장축카고트럭	HD5CT-EK	26,710
20926	화물	현대	현대5톤초장축카고트럭	HD5CT-EK-A	28,760
20927	화물	현대	현대5톤초장축카고트럭	HD5CT-EK-AA	34,180
20928	화물	현대	현대5톤초장축카고트럭	HD5CT-EM	26,360
20929	화물	현대	현대5톤초장축카고트럭	HD5CT-EM-A	25,720
20930	화물	현대	현대5톤초장축카고트럭	HD5CT-ER	15,000
20931	화물	현대	현대5톤트럭	HD5CT-LK-AA	33,880
20932	화물	현대	현대5톤트럭단축	HD5CM-5	18,150
20933	화물	현대	현대5톤트럭단축	HD5CM-8	16,450
20934	화물	현대	현대5톤트럭장축	HD5CM	16,450
20935	화물	현대	현대5톤트럭장축	HD5CM-11	18,430
20936	화물	현대	현대5톤트럭장축	HD5CM-4	16,450
20937	화물	현대	현대5톤트럭장축	HD5CM-6	16,450
20938	화물	현대	현대5톤트럭장축	HD5CM-9	19,500
20939	화물	현대	현대5톤트럭장축냉동탑차	HD5CM-R3	16,040
20940	화물	현대	현대5톤트럭초장축	HD5CM-10	16,450

연번	차종	제 작 사	차 명	형 식	기준가격
20941	화물	현대	현대5톤트럭초장축	HD5CM-12	19,500
20942	화물	현대	현대5톤트럭초장축	HD5CM-2	16,450
20943	화물	현대	현대5톤트럭초장축	HD5CM-7	19,810
20944	화물	현대	현대8.5톤중축카고트럭	HD8.5CT-MHK	39,180
20945	화물	현대	현대8톤단축카고트럭	HD8CM-SH	21,900
20946	화물	현대	현대8톤덤프트럭	HD080-11DU0-DHHa	64,930
20947	화물	현대	현대8톤덤프트럭	HD080-8DU0-DHHa	52,270
20948	화물	현대	현대8톤덤프트럭	HD080-8DU1-DHHa	63,060
20949	화물	현대	현대8톤덤프트럭	HD080-9DU0-DHHa	63,660
20950	화물	현대	현대8톤장축카고트럭	HD8CT-LHB	41,450
20951	화물	현대	현대8톤카고트럭	HD8C	21,900
20952	화물	현대	현대8톤특초장축	HD8SC-16ELHa-T6	75,840
20953	화물	현대	현대8톤특초장축	HD8SC-16ELHc-H6P	78,760
20954	화물	현대	현대8톤특초장축	HD8SC-17ELHa-T6	76,790
20955	화물	현대	현대8톤특초장축	HD8SC-18ELHa-T6	77,700
20956	화물	현대	현대8톤특초장축	HD8SC-18ELHc-H6P	79,970
20957	화물	현대	현대8톤특초장축트럭	HD8CC-7EHQd0	52,460
20958	화물	현대	현대8톤특초장축트럭	HD8SC-13ELHb0-M6	65,790
20959	화물	현대	현대8톤특초장축트럭	HD8SC-13ELHc0-M6	67,620
20960	화물	현대	현대8톤특초장축트럭	HD8SC-15ELHc0-M6	67,170
20961	화물	현대	현대8톤특초장축트럭	HD8SC-E11ELHb0-M6	65,230
20962	화물	현대	현대9.5톤저상카고트럭	HD9.5CT-LHV2	27,360
20963	화물	현대	현대9.5톤저상카고트럭	HD9.5CT-LLB	38,720
20964	화물	현대	현대9.5톤저상트럭	HD9.5CM	27,360
20965	화물	현대	현대내장차	HD050-D01-LHR	26,360
20966	화물	현대	현대내장차	HD050-DR1-LHM	30,900
20967	화물	현대	현대냉동차	HD050-7RM2-EHB	48,420
20968	화물	현대	현대덤프트랙터	HD44-7D640-THT	72,390
20969	특수	현대	현대덤프트랙터	HD44-7D640-TLT-Z	85,210
20970	특수	현대	현대덤프트랙터	HD64DT1-8LLg-Z	87,500
20971	특수	현대	현대덤프트랙터	HD64DT-9LLg-Z	93,220
20972	특수	현대	현대덤프트랙터	HD64DT-E11LEb0-Z	96,880
20973	화물	현대	현대롤온트럭	HD050-7RL1-SHB	47,630
20974	화물	현대	현대마יתי(장축)더블캡	HD250-2-DC-2	10,670
20975	화물	현대	현대마יתי덤프트럭	HD250-2-D3	12,820
20976	화물	현대	현대마יתי로우덱	HD250-13	10,490
20977	화물	현대	현대마יתי이동주유차	HD250-3-OSTL	20,570
20978	화물	현대	현대버큘로리	HD050-7VL1-SHB	45,640
20979	화물	현대	현대슈퍼트럭	HD11.5CT-LHR	54,640
20980	화물	현대	현대슈퍼트럭	HD11CT-MLC	50,500
20981	화물	현대	현대슈퍼트럭	HD14CT-LHR	55,140
20982	화물	현대	현대슈퍼트럭	HD25CT-EHA1	82,050
20983	화물	현대	현대슈퍼트럭	HD8CT-EHB	43,510
20984	화물	현대	현대슈퍼트럭	HD9.5CT-ELB	46,490
20985	화물	현대	현대암롤트럭	HD050-ARM-SHM	37,360
20986	화물	현대	현대윙바디	HD050-4WB2-EHM	39,860
20987	화물	현대	현대윙바디	HD050-5WB2-EHK	44,220
20988	화물	현대	현대윙바디	HD050-7WB1-EEB	51,440
20989	화물	현대	현대윙바디	HD050-7WB1-EHB	49,330
20990	특수	현대	현대중량물운송트랙터	HD64TH-10LLg-Z	97,450
20991	특수	현대	현대중량물운송트랙터	HD64TH-11LLg-Z	99,020
20992	특수	현대	현대중량물운송트랙터	HD64TH-12LEb-Z	103,160
20993	특수	현대	현대중량물운송트랙터	HD64TH-9LLg-ZP	94,350
20994	특수	현대	현대중량물운송트랙터	HD64TH-E11LEb-Z	103,510
20995	화물	현대	현대천연가스메가트럭	HD5CT-10MCNG	69,480
20996	화물	현대	현대천연가스메가트럭	HD5CT-12MCNG	72,580

연번	차종	제 작 사	차 명	형 식	기준가격
20997	화물	현대	현대천연가스메가트럭	HD5CT-E11MCNG	74,400
20998	화물	현대	현대천연가스압축트럭	HD16CT-8CA0-MHC	129,090
20999	화물	현대	현대천연가스압축진개트럭	HD050CT-7RP0-MHD	81,350
21000	화물	현대	현대천연가스카고트럭	HD14.5CT-11MCNG	112,810
21001	화물	현대	현대천연가스카고트럭	HD14.5CT-13MCNG-M5	122,800
21002	화물	현대	현대천연가스카고트럭	HD14.5CT-8LCNG	116,420
21003	화물	현대	현대천연가스카고트럭	HD14.5CT-9MCNG1	117,600
21004	화물	현대	현대천연가스카고트럭	HD14.5CT-E11MCNG-M5	125,040
21005	화물	현대	현대크레인카고트럭	HD050-6CN1-EHB	66,020
21006	화물	현대	현대탱크로리	HD050-7TL0-SHB	47,360
21007	특수	현대	현대트랙터	FV415HRL	87,810
21008	특수	현대	현대트랙터	FV415HRL-BCT	86,220
21009	특수	현대	현대트랙터	FV415HRL-K	90,390
21010	특수	현대	현대트랙터	FV415HRL-T-1	84,800
21011	특수	현대	현대트랙터	HD410-TRT-THP	80,080
21012	특수	현대	현대트랙터	HD42T1-8LHc-RZ	83,210
21013	특수	현대	현대트랙터	HD42T1-8LHc-Z	82,030
21014	특수	현대	현대트랙터	HD42T-E11LHe-Z	88,550
21015	특수	현대	현대트랙터	HD440-T620-THA	94,530
21016	특수	현대	현대트랙터	HD440-T640-THA	80,270
21017	특수	현대	현대트랙터	HD440-TR2-THA	92,300
21018	특수	현대	현대트랙터	HD44-4T62-RSA	99,810
21019	특수	현대	현대트랙터	HD44-4T64-THA	83,210
21020	특수	현대	현대트랙터	HD44-5T62-RST	91,030
21021	특수	현대	현대트랙터	HD44-5T641-THT-A1	75,450
21022	특수	현대	현대트랙터	HD44-6T640-THT	72,330
21023	화물	현대	현대트랙터	HD44-7T620-RAT-A	89,880
21024	화물	현대	현대트랙터	HD44-7T620-RAT-Z	82,470
21025	화물	현대	현대트랙터	HD44-7T620-RST-A	76,900
21026	화물	현대	현대트랙터	HD44-7T621-RAT-A	90,450
21027	화물	현대	현대트랙터	HD44-7T621-RAT-Z	81,050
21028	화물	현대	현대트랙터	HD44-7T621-TAT-A	88,240
21029	화물	현대	현대트랙터	HD44-7T621-TAT-Z	82,200
21030	화물	현대	현대트랙터	HD44-7T640-RLT-A	82,420
21031	특수	현대	현대트랙터	HD44-7T640-RLT-Z	84,190
21032	화물	현대	현대트랙터	HD44-7T640-RST	69,190
21033	화물	현대	현대트랙터	HD44-7T640-RST-A1	75,450
21034	화물	현대	현대트랙터	HD44-7T640-TAT-Z	93,510
21035	화물	현대	현대트랙터	HD44-7T640-THT	71,060
21036	화물	현대	현대트랙터	HD44-7T640-THT-A1	73,810
21037	화물	현대	현대트랙터	HD44-7T640-TLT-A	82,550
21038	화물	현대	현대트랙터	HD44-7T640-TLT-Z	82,190
21039	특수	현대	현대트랙터	HD44-8T620-RAT-A	88,460
21040	화물	현대	현대트랙터	HD44-8T620-TAT-A	87,900
21041	특수	현대	현대트랙터	HD44-8T640-TLT-A	81,460
21042	특수	현대	현대트랙터	HD44-8T640-TLT-Z	80,060
21043	특수	현대	현대트랙터	HD540-TRT-THY	88,300
21044	특수	현대	현대트랙터	HD62T-10ALg-A	95,070
21045	특수	현대	현대트랙터	HD62T-10ALg-Z	91,480
21046	특수	현대	현대트랙터	HD62T-11ALg-A	97,200
21047	특수	현대	현대트랙터	HD62T-11ALg-Z	92,130
21048	특수	현대	현대트랙터	HD62T-12AEb-Z	99,160
21049	특수	현대	현대트랙터	HD62T-12AEd-A	103,910
21050	특수	현대	현대트랙터	HD62T-13AEc-Z	99,540
21051	특수	현대	현대트랙터	HD62T-13AEd-A	101,310
21052	특수	현대	현대트랙터	HD62T1-8ALg-A	94,160



연번	차종	제 작 사	차 명	형 식	기준가격
21053	특수	현대	현대트랙터	HD62T1-8ALg-RA	92,280
21054	특수	현대	현대트랙터	HD62T1-8ALg-RZ	89,290
21055	특수	현대	현대트랙터	HD62T1-8ALg-Z	89,500
21056	특수	현대	현대트랙터	HD62T-9ALg-A	93,560
21057	특수	현대	현대트랙터	HD62T-9ALg-A1	95,210
21058	특수	현대	현대트랙터	HD62T-9ALg-RA	93,160
21059	특수	현대	현대트랙터	HD62T-9ALg-Z	88,890
21060	특수	현대	현대트랙터	HD62T-9ALg-Z1	90,990
21061	특수	현대	현대트랙터	HD62T-E11AEb-Z	100,720
21062	특수	현대	현대트랙터	HD62T-E11AEc-A	101,100
21063	특수	현대	현대트랙터	HD62T-G8ALf-A	94,980
21064	특수	현대	현대트랙터	HD62T-G9ALg-A	94,910
21065	특수	현대	현대트랙터	HD62T-G9ALg-Z	91,610
21066	특수	현대	현대트랙터	HD64T-10LLg-A	94,350
21067	특수	현대	현대트랙터	HD64T-10LLg-Z	90,460
21068	특수	현대	현대트랙터	HD64T-11ALf-A	91,240
21069	특수	현대	현대트랙터	HD64T-11ALg-A	104,190
21070	특수	현대	현대트랙터	HD64T-11LLf-Z	87,970
21071	특수	현대	현대트랙터	HD64T-11LLg-A	94,580
21072	특수	현대	현대트랙터	HD64T-11LLg-Z	90,640
21073	특수	현대	현대트랙터	HD64T-12LEb-Z	96,370
21074	특수	현대	현대트랙터	HD64T-12LEd-A	98,770
21075	특수	현대	현대트랙터	HD64T-13LDa-Z2	106,980
21076	특수	현대	현대트랙터	HD64T-13LEc-Z1	95,650
21077	특수	현대	현대트랙터	HD64T-13LEc-Z2	98,420
21078	특수	현대	현대트랙터	HD64T-13LEd-A1	100,650
21079	특수	현대	현대트랙터	HD64T-13LEd-A2	102,420
21080	특수	현대	현대트랙터	HD64T1-8LLf-Z	91,690
21081	특수	현대	현대트랙터	HD64T1-8LLg-A	89,750
21082	특수	현대	현대트랙터	HD64T1-8LLg-RA	91,040
21083	특수	현대	현대트랙터	HD64T1-8LLg-Z	87,660
21084	특수	현대	현대트랙터	HD64T-9LLf-Z	83,800
21085	특수	현대	현대트랙터	HD64T-9LLg-A	92,400
21086	특수	현대	현대트랙터	HD64T-9LLg-AE	91,680
21087	특수	현대	현대트랙터	HD64T-9LLg-Z	88,150
21088	특수	현대	현대트랙터	HD64T-9LLg-ZE	83,610
21089	특수	현대	현대트랙터	HD64T-E11AEc-A	108,210
21090	특수	현대	현대트랙터	HD64T-E11Lda-Z	97,040
21091	특수	현대	현대트랙터	HD64T-E11LEb-Z	93,950
21092	특수	현대	현대트랙터	HD64T-E11LEc-A	98,340
21093	특수	현대	현대트랙터	HD64T-G11LLg-A	97,900
21094	특수	현대	현대트랙터	HD64T-G9ALg-A	99,010
21095	특수	현대	현대트랙터	HD64T-G9ALg-Z	100,030
21096	특수	현대	현대트랙터	HD64T-G9LLg-A	100,570
21097	특수	현대	현대트랙터	HD64T-G9LLg-Z	89,560
21098	특수	현대	현대트랙터	HD700-TRT-THC	86,590
21099	특수	현대	현대트랙터	HD900-TRT-THX	82,260
21100	화물	현대	현대평판트레일러	TF301	15,450
21101	특수	현대	현대하이캡트랙터	HD62T-10ALg-HA	105,060
21102	특수	현대	현대하이캡트랙터	HD62T-11ALg-HA	107,120
21103	특수	현대	현대하이캡트랙터	HD62T-11ALg-HZ	103,000
21104	특수	현대	현대하이캡트랙터	HD62T-12AEd-HA	110,170
21105	특수	현대	현대하이캡트랙터	HD62T-13AEd-HA	112,500
21106	특수	현대	현대하이캡트랙터	HD62T-9ALg-HA1	102,730
21107	특수	현대	현대하이캡트랙터	HD62T-9ALg-HNA	99,680
21108	특수	현대	현대하이캡트랙터	HD62T-E11AEc-HA	110,500

연번	차종	제 작 사	차 명	형 식	기준가격
21109	특수	현대	현대하이캡트랙터	HD62T-G9ALg-HNA	100,590
21110	특수	현대	현대하이캡트랙터	HD64T-E11LEc-HA	105,290
21111	화물	현대	현대할어운반차	HD045-7FS0-EHB-M	49,850
21112	화물	현대	현대할어운반차	HD045-FS5-EHK	41,230
21113	화물	현대	현대할어운반차	HD050-FS0-EHK	40,200
21114	화물	현대	현대할어운반차	HD050-FS0-EHK	40,040
21115	화물	현대FRP	현대1.3톤할어운반차	HDFRP133-A2	17,600
21116	화물	현대FRP	현대1.3톤할어운반차	HDFRP133-A4	17,600
21117	화물	현대FRP	현대1.3톤할어운반차	HDFRP133-KIA-A1	17,840
21118	화물	현대FRP	현대1.3톤할어운반차	HDFRP133-KIA-A2	18,340
21119	화물	현대FRP	현대1.3톤할어운반차	HDFRP133-KIA-A3	22,600
21120	화물	현대FRP	현대1.3톤할어운반차	HDFRP133-KIA-M2	15,910
21121	화물	현대FRP	현대1.3톤할어운반차	HDFRP133-KIA-M3	16,860
21122	화물	현대FRP	현대1.3톤할어운반차	HDFRP133-M2	16,580
21123	화물	현대FRP	현대1.3톤할어운반차	HDFRP-133-M3	16,600
21124	화물	현대FRP	현대3.1톤할어운반트럭	HDFRP-QT2,5CP-17MHK-FAT5E	49,640
21125	화물	현대FRP	현대3.6톤할어운반차	HDFRP-QT8,5P-18L40H-8	51,110
21126	화물	현대FRP	현대6.0톤할어운반트럭	HDFRPD18LGB-T6E	64,760
21127	화물	현대FRP	현대6.7톤할어운반트럭	HDFRPD17EGB-T6E1	58,610
21128	화물	현대FRP	현대6.7톤할어운반트럭	HDFRPD18EGB-T6E	64,760
21129	화물	현대FRP	현대FRP2.9톤할어운반트럭	HDFRP-QT2,5CP-15MHM-FaT5E	44,700
21130	화물	현대FRP	현대할어운반차	HDFRP126-KIA	14,680
21131	화물	현대FRP	현대할어운반차	HDFRP133	16,100
21132	화물	현대FRP	현대할어운반차	HDFRP133-A	18,320
21133	화물	현대FRP	현대할어운반차	HDFRP133-A1	17,310
21134	화물	현대FRP	현대할어운반차	HDFRP133-AUTO	18,100
21135	화물	현대FRP	현대할어운반차	HDFRP133-KIA-A	17,640
21136	화물	현대FRP	현대할어운반차	HDFRP133-KIA-M	15,370
21137	화물	현대FRP	현대할어운반차	HDFRP133-KIA-M1	15,410
21138	화물	현대FRP	현대할어운반차	HDFRP133-M	15,520
21139	화물	현대FRP	현대할어운반차	HDFRP133-M1	16,520
21140	화물	현대엔지니어링	HD보트트레일러	HD-6000	1,000
21141	화물	현대엔지니어링	HD보트트레일러	HD-6600	1,000
21142	화물	현대엔지니어링	HD보트트레일러	HD8500	3,000
21143	화물	현대엔지니어링	HD보트트레일러	HD8500A	2,000
21144	특수	현대월드특장	현대월드언더리프트	GRAND TQ3JAE	50,900
21145	특수	현대월드특장	현대월드언더리프트	TQ5JBN	49,900
21146	특수	현대월드특장	현대월드코란도언더리프트	q160	46,000
21147	특수	현대월드특장	현대월드코란도언더리프트	Q5DF22A4X-01H	46,000
21148	특수	현대특장	모빌스타렉카	OKH-WON-11	34,090
21149	화물	현대특장	현대특장2.1톤왕바디	HDTJ2,1-14LHFcT5	42,350
21150	화물	현대특장	현대특장2.3톤왕바디트럭	HD-2,3T-WBD	54,790
21151	화물	현대특장	현대특장2.4톤왕바디	HDTJ2,4-14LHFcT5	37,170
21152	화물	현대특장	현대특장3.5톤트럭	BY4-Lo-Car-HD3,5-2	50,860
21153	화물	현대특장	현대특장3.5톤트럭	HD3,5T-LO-1	46,540
21154	화물	현대특장	현대특장4.5톤왕바디트럭	BY4-4,5TWBT-HD15C	83,490
21155	화물	현대특장	현대특장5.8톤상승왕바디	KHS5,8TUW-5-HD5F5,8	107,580
21156	화물	현대특장	현대특장7톤트럭	BY4-7T-HD15C-001	66,490
21157	화물	현대특장	현대특장와이드7.5톤카고	HDV5W89-T75C	81,100
21158	특수	현대특장	현특스타렉카	OKH-WON-11	33,180
21159	화물	현대특장공업	현대특장5.9톤압착진개차	HD-5,9G-HD15C	93,090
21160	화물	현대특장공업	현대특장5.9톤압착진개차	HD5CT-17SGb-T6E1	100,480
21161	화물	현대특장공업	현특0.6톤재활용품수거차	HTRSDP-HP4	30,200
21162	화물	현대특장공업	현특0.75톤재활용품수거차	HTRD-075	29,400
21163	화물	현대특장공업	현특0.7톤재활용품수거차	C4T-L_P,0,7T-KIA1	25,450
21164	화물	현대특장공업	현특0.85톤재활용품수거차	HTRSDP-HP2	24,450

연번	차종	제 작 사	차 명	형 식	기준가격
21165	화물	현대특장공업	현특0.9톤재활용폼수거차	H1P-HP3	26,050
21166	화물	현대특장공업	현특1.6톤재활용폼수거차	HD1.6T-L0-4	64,090
21167	화물	현대특장공업	현특1.6톤재활용폼수거차	HTRD-16	66,000
21168	화물	현대특장공업	현특2톤재활용폼수거차	HD2T-L0-3	65,450
21169	화물	현대특장공업	현특2톤재활용폼수거차	HD2T-RSDP-E6	58,590
21170	화물	현대특장공업	현특2톤재활용폼수거차	HTRD-20	68,800
21171	화물	현대특장공업	현특3.1톤재활용폼수거차	H35JD-LO	64,580
21172	화물	현대특장공업	현특3톤재활용폼수거차	H35JD-LO-2	63,540
21173	화물	현대특장공업	현특6.6톤음식물수거차	HDTJ-7FWROL	106,020
21174	화물	현대특장공업	현특6.6톤음식물쓰레기수거차	HTFW-67	112,870
21175	화물	현대특장공업	현특재활용폼수거차	HD2T-RSDP	52,220
21176	화물	현대특장공업	현특친환경압착식진개차	H6HPROL	88,750
21177	화물	현민특장	현민0.9톤내장탑차	CC4-B_T-001	23,530
21178	화물	현민특장	현민0.9톤내장탑차	CC4-Built-in-carriage-002	24,490
21179	화물	현민특장	현민0.9톤내장탑차	CC4-BUILT-INCARRIAGE-003	24,330
21180	화물	현민특장	현민1톤내장탑차	CC4-Built-in carriage-001	24,490
21181	화물	현민특장	현민1톤내장탑차	CC4-H1_0T-L0-1	24,700
21182	화물	현민특장	현민24톤상승워빙바디트럭	HM24WU18-HXS25S1	200,000
21183	화물	현성특장종합정비	현성4.5톤메가트럭워빙바디	HS-HD16-W1	92,490
21184	화물	현진ENG	현진음식물쓰레기수거트럭	HJFG701	95,000
21185	화물	현진티엔아이	현진티엔아이5톤LPG벌크탱크로리	HD15C-18S38Gb-T6	116,660
21186	화물	협신공업사	협신7.5톤음식물쓰레기수거차	HD15C-18S38Gb-T6	85,830
21187	화물	협신공업사	협신음식물수거차량	BND-EX-HD7	70,210
21188	화물	형제특장	형제특장10톤풀카고트럭	HJ10T-DW10F-E4	94,950
21189	화물	호룡	호룡2.7톤크레인카고트럭	HRS316	143,000
21190	화물	호룡	호룡NSKY-750고소작업차	NSKY750-Q7A0	314,480
21191	특수	호룡	호룡SKY2803P고소작업차	SKY280P-Q6D0	104,000
21192	특수	호룡	호룡SKY2804N고소작업차	SKY280N-Q6C1	101,220
21193	특수	호룡	호룡SKY2804X고소작업차	SKY2804X-Q6X0	104,540
21194	특수	호룡	호룡SKY3004N고소작업차	SKY3004N-A30A0	115,400
21195	특수	호룡	호룡SKY-380SQ고소작업차	SKY380SQ-A38A0	146,360
21196	특수	호룡	호룡SKY-400KR고소작업차	SKY400KR-M9J0	172,720
21197	특수	호룡	호룡SKY450VK고소작업차	SKY450VK-A45V0	163,600
21198	특수	호룡	호룡SKY600AR고소작업차	SKY600AR-A60E0	363,600
21199	특수	호룡	호룡SKY6504S고소작업차	SKY650-G3A0	334,500
21200	특수	호룡	호룡스카이 6004H 고소작업차	SKY6004H-A60G0	327,200
21201	특수	호룡	호룡스카이210SQ고소작업차	SKY210SQ-A21K0	95,400
21202	특수	호룡	호룡스카이210S고소작업차	SKY210S-N1B1	67,270
21203	특수	호룡	호룡스카이290SQ고소작업차	SKY290SQ-A29A0	118,100
21204	특수	호룡	호룡스카이4504N고소작업차	SKY450-N9A2	145,450
21205	특수	호룡	호룡스카이450SF고소작업차	SKY450-N9A0	126,890
21206	특수	호룡	호룡스카이450SF고소작업차	SKY450-N9A1	145,260
21207	특수	호룡	호룡스카이500고소작업차	SKY500-N8A0	129,690
21208	화물	호룡	호룡스카이고소작업차	SKY276-Q6A0	99,160
21209	화물	호룡	호룡스카이고소작업차	SKY280-M6E3	99,300
21210	특수	호룡	호룡스카이고소작업차	SKY280N-Q6C0	98,200
21211	화물	호룡	호룡스카이고소작업차	SKY360-N5A5	132,460
21212	특수	호룡	호룡스카이고소작업차	SKY-M6E0	85,400
21213	특수	호룡	호룡스카이고소작업차	SKY-M6E1	92,420
21214	특수	호룡	호룡스카이고소작업차	SKY-M6E2	95,560
21215	특수	호룡	호룡스카이고소작업차	SKY-N5A1	111,760
21216	특수	호룡	호룡스카이고소작업차	SKY-N5A2	116,660
21217	특수	호룡	호룡스카이고소작업차	SKY-N5A3	120,720
21218	화물	호룡	호룡스카이고소작업차	SKY-N5A5	125,790
21219	화물	호룡	호룡엘리카22m이삿집사다리차	PE250-H1K2	112,920
21220	특수	호룡	호룡엘리카고가사다리차	K4800-K8F0	70,300

연번	차종	제 작 사	차 명	형 식	기준가격
21221	특수	호룡	호룡엘리카고가사다리차	PE2501-H1K0	47,810
21222	특수	호룡	호룡엘리카고가사다리차	PE2506P-P25R0	49,500
21223	특수	호룡	호룡엘리카고가사다리차	PE2507-H1Q0	50,500
21224	특수	호룡	호룡엘리카고가사다리차	PE2507P-P25Q3	50,000
21225	화물	호룡	호룡엘리카고가사다리차	PE250-H1K1	48,480
21226	특수	호룡	호룡엘리카고가사다리차	PE250N-H1G0	46,130
21227	특수	호룡	호룡엘리카고가사다리차	PE285-H3K0	50,900
21228	특수	호룡	호룡엘리카고가사다리차	PE360-P35A0	77,200
21229	특수	호룡	호룡엘리카고가사다리차	PE3809-P38A1	87,200
21230	특수	호룡	호룡엘리카고가사다리차	PE3809P-P38C1	89,000
21231	특수	호룡	호룡엘리카고가사다리차	PE450-K8F2	70,430
21232	특수	호룡	호룡엘리카고가사다리차	PE450-K8F3	76,530
21233	화물	호룡	호룡엘리카고가사다리차	PE450-K8G0	90,900
21234	특수	호룡	호룡엘리카고가사다리차	PE450P-P45E0	101,400
21235	특수	호룡	호룡엘리카고가사다리차	PE640-H6A0	150,000
21236	화물	호룡	호룡엘리카고가사다리차	PE700-H9A1	139,330
21237	특수	호룡	호룡엘리카고가사다리차	PE-H3C0	18,180
21238	특수	호룡	호룡엘리카사다리차	K8000-H8A0	64,090
21239	특수	호룡	호룡엘리카사다리차	K8000-H8A1	109,000
21240	특수	호룡	호룡엘리카사다리차	K8000-H8A2	63,680
21241	특수	호룡	호룡엘리카사다리차	PE700-H9A2	83,130
21242	화물	호룡	호룡엘리카이삿짐사다리차	PE380-H5A0	70,080
21243	특수	호룡	호룡엘리카이삿짐사다리차	PE-H3A0	41,860
21244	화물	호성	호성일반화물운송트레일러	HS-100	1,000
21245	화물	호아미린	호아미린ATV운송트레일러	CA00004	500
21246	화물	호아미린	호아보트트레일러	CA00001	500
21247	화물	호아미린	호아보트트레일러	CA00002	500
21248	화물	호아미린	호아미린차운송트레일러	CA00003	500
21249	화물	호아미린	호아미린차운송트레일러	CA1	500
21250	특수	홍성기업	홍성푸드트레일러	hs-010	35,000
21251	특수	홍성기업	홍성푸드트레일러	hs-012	14,100
21252	특수	홍성기업	홍성푸드트레일러	hs-020	45,400
21253	화물	홍성특장차	홍성특장4톤가축운반트럭	HD4WT16-H5U74	121,430
21254	화물	화성특장	화성2.1톤왕바디	QT2,1CP-16LHK-FaT5E	56,120
21255	화물	화성특장	화성특장2.1톤왕바디트럭	HWASUNG2,1T-WBDVAN	57,580
21256	화물	화성특장	화성특장3.5톤트럭	C9X3,5T-L0-1	48,310
21257	화물	화성특장	화성특장왕바디트럭	PUT12T6AG	24,130
21258	화물	화성특장공업	화성특장2.5톤왕바디트럭	HS2,5W-H3,5MT14	49,870
21259	화물	화성특장공업	화성특장2.6톤왕바디	HWS-3T-WBD	60,800
21260	화물	화성특장공업	화성특장4.5톤트럭	HS4,5CT-P4,5C74	63,100
21261	화물	화성특장공업	화성특장4.5톤트럭	HS4,5CT-T4,5C74	64,400
21262	화물	화성특장차량	화성특장0.65톤왕바디트럭	HWASUNG0,65T-WBDVAN-02	24,410
21263	화물	화성특장차량	화성특장0.65톤왕바디트럭	PUT12T6AG-001	25,880
21264	화물	화성특장차량	화성특장2.8톤왕바디	HSTG-2,8T-WBD-B	54,680
21265	특수	화성특장차량	화성특장고고푸드트럭	CBK7001	28,400
21266	화물	화인특장	화인1.4톤임몰트럭	FA1,4SM-H170	47,820
21267	화물	화인특장	화인12.1KL살수차	FW12,1J4H1-DP19	170,300
21268	화물	화인특장	화인14.1KL분뇨살포트럭	FV14,1SM-HX17	173,800
21269	화물	화인특장	화인14.1KL액상비료살포트럭	FV14,1SM-HT18	169,380
21270	화물	화인특장	화인14.5KL버큘로리	FV14,5SM-HX18	161,330
21271	화물	화인특장	화인14KL분뇨살포트럭	FV14,1SM-HX18	157,900
21272	화물	화인특장	화인2.1톤퇴비운반살포트럭	FDCS2SM2-HG15	58,840
21273	화물	화인특장	화인2.1톤퇴비운반살포트럭	FDCS2SM-HQ16	53,320
21274	화물	화인특장	화인2.4톤임몰트럭	FA2,5SM-HQ17	46,250
21275	화물	화인특장	화인2.5톤진개덤프	FRD2,5SM-HQ16	42,680
21276	화물	화인특장	화인2.6톤퇴비운반살포트럭	FDCS2,6SM2-HG16	58,680

연번	차종	제 작 사	차 명	형 식	기준가격
21277	화물	화인특장	화인2.8KL버쿰로리	FV2.8SM-H11	41,100
21278	화물	화인특장	화인2.8KL버쿰로리	FV2.8SM-H17	48,100
21279	화물	화인특장	화인20.6톤암롤트럭	FA20.6LM-HX16	179,700
21280	화물	화인특장	화인24톤트럭	FP24MM-H13	104,200
21281	화물	화인특장	화인26톤트럭	FP26LA-H540	162,650
21282	화물	화인특장	화인26톤트럭	FP26SM-HX18	153,010
21283	화물	화인특장	화인27톤트럭	FP24LM4-HX18	146,290
21284	화물	화인특장	화인27톤트럭	FP27LA-DP13	114,630
21285	화물	화인특장	화인27톤트럭	FP27LA-H14	134,750
21286	화물	화인특장	화인27톤트럭	FP27LA-H15	132,840
21287	화물	화인특장	화인27톤트럭	FP27LM2-HX18	140,290
21288	화물	화인특장	화인27톤트럭	FP27LM3-HX17	147,340
21289	화물	화인특장	화인27톤트럭	FP27LM-H13	113,300
21290	화물	화인특장	화인27톤트럭	FP27LM-HX16	140,540
21291	화물	화인특장	화인27톤트럭	FP27LM-HX18	125,740
21292	화물	화인특장	화인4.3톤진개덤프트럭	FRD4.5LM-HT15	99,300
21293	화물	화인특장	화인4.5톤가축수송트럭	FAT4.5RM-H17	109,090
21294	화물	화인특장	화인4.5톤가축수송트럭	FC4.5EM-H18	100,100
21295	화물	화인특장	화인4.5톤재활용품및압축진개차	FRD4.5LM-H280	104,360
21296	화물	화인특장	화인4 <sub>kl</sub> 버쿰로리	FV4SM-H18	59,900
21297	화물	화인특장	화인5톤암롤트럭	FA5SM-H280	72,240
21298	화물	화인특장	화인5톤푸셔암롤트럭	FA5LM-H280A	86,450
21299	화물	화인특장	화인6.5KL액상비료살포트럭	FVS6.5SM-HT16	110,490
21300	화물	화인특장	화인6.5 <sub>kl</sub> 액상비료살포트럭	FVS6.5SM-HT18	105,000
21301	화물	화인특장	화인7.4KL액상비료살포트럭	FV7.4SM-HT13	76,580
21302	화물	화인특장	화인7.4KL액상비료살포트럭	FVS7.4SM-H12	69,100
21303	화물	화인특장	화인7.4KL액상비료살포트럭	FVS7.4SM-H13	87,300
21304	화물	화인특장	화인7.4 <sub>kl</sub> 액상비료살포트럭	FV7.4SM-H15	76,100
21305	화물	화인특장	화인7.4 <sub>kl</sub> 액상비료살포트럭	FV7.4SM-H17	90,800
21306	화물	화인특장	화인7.5톤트럭	FP7.5EM-H13	81,200
21307	화물	화인특장	화인7.8KL버쿰로리	FV7.8SMS-H11	63,840
21308	화물	화인특장	화인7.9KL버쿰로리	FV7.9SA-DP12	73,250
21309	화물	화인특장	화인7.9KL버쿰로리	FV7.9SM-H10	47,400
21310	화물	화인특장	화인7.9KL버쿰로리	FV7.9SM-H11	61,800
21311	화물	화인특장	화인7.9KL버쿰로리	FV7.9SM-H13	49,300
21312	화물	화인특장	화인7.9KL버쿰로리	FV7.9SM-H15	63,210
21313	화물	화인특장	화인7.9KL버쿰로리	FV7.9SM-H17	73,630
21314	화물	화인특장	화인7.9 <sub>kl</sub> 버쿰로리	FV7.9SA-H280	79,200
21315	화물	화인특장	화인8.2KL버쿰로리	FV8.2SM-H17	75,280
21316	화물	화인특장	화인8.6KL버쿰로리	FV8.6SM-D09	49,140
21317	화물	화인특장	화인8.6KL버쿰로리	FV8.6SM-DN16	77,160
21318	화물	화인특장	화인소방수난구조차	FSC1.0LM-K19	28,700
21319	화물	화인특장	화인암롤트럭	FA2.5SM-HQ14	40,630
21320	화물	화인특장	화인암롤트럭	FA5SM-H15	64,250
21321	화물	화인특장	화인암롤트럭	FA5SM-HT15	68,100
21322	화물	화인특장	화인암롤트럭	FPA24MM-DP15	151,500
21323	화물	화인특장	화인암롤트럭	FPA24MM-H14	150,000
21324	화물	화인특장	화인암롤트럭	FPA6EM-H13	81,180
21325	화물	화인특장	화인암롤트럭	FPA6EM-H15	81,180
21326	특수	화인특장	화인이동화장실트럭	FTW5EM-HT18	106,900
21327	화물	화인특장	화인퇴비운반살포트럭	FDCS2SM-HQ14	46,000
21328	화물	후소특장차	후소19.8톤암롤트럭	FSAT200-HD37CSA-B08	162,200
21329	화물	후소특장차	후소20.3톤암롤트럭	FSAT203-HD40CLA	182,200
21330	화물	후소특장차	후소20.5톤암롤	FSAR205-HD25	169,820
21331	화물	후소특장차	후소20.5톤암롤	FSAR205-VV18RD	191,180
21332	화물	후소특장차	후소20.5톤암롤트럭	FSAR205-DW25L	160,770

연번	차종	제 작 사	차 명	형 식	기준가격
21333	화물	후소특장차	후소20.5톤암롤트럭	FSART205-HD25LAT	185,480
21334	화물	후소특장차	후소20톤암롤트럭	FSAR200-HD23.5SA-B08	164,350
21335	화물	후소특장차	후소20톤암롤트럭	FSAR200-HD23.5S-B08	162,610
21336	화물	후소특장차	후소20톤암롤트럭	FSAT200-HD37CS-B08	164,700
21337	화물	후소특장차	후소21톤암롤트럭	FSAR210-HD23.5S	142,960
21338	화물	후소특장차	후소5.4톤암롤트럭	FSAR055-HD05SL	86,760
21339	화물	후소특장차	후소5.5톤암롤트럭	FSAR050-HD05SL	91,900
21340	화물	후소특장차	후소5.5톤암롤트럭	FSAR055-HD05L	83,250
21341	화물	후소특장차	후소5.5톤암롤트럭	FSAT055-HD045SL	93,000
21342	화물	후소특장차	후소5.5톤암롤트럭	FSAT-055-HD05L	85,770
21343	화물	후소특장차	후소5.5톤암롤트럭	FSAT070-HD85L	96,080
21344	화물	후소특장차	후소5.8톤암차진개차	FSPP058-HD5CT-S	84,860
21345	화물	후소특장차	후소5톤암롤트럭	FSAR050-HD05L-R2	82,630
21346	화물	후소특장차	후소7.2톤음식물쓰레기수거차	FSC070T-HD5S	87,230
21347	화물	흥국정공	흥국16KL탱크로리	HK16K-QZ30C-TD	182,040
21348	화물	흥국정공	흥국17.6KL질산탱크트레일러	HK17.6KLTRL-NA	89,000
21349	화물	흥국정공	흥국20피트티핑사시트레일러	HK20TIPCCTRL	28,660
21350	화물	흥국정공	흥국24KL탱크로리	HK24KLVCT-19SS63Pc	182,000
21351	화물	흥국정공	흥국25.6톤카고트럭	HK25.6TC-QZ40C-HD	206,630
21352	화물	흥국정공	흥국32KL경질유탱크로리	HK-DW32KTL-ET9CD8	138,790
21353	화물	흥국정공	흥국32KL경질유탱크로리	HK-DW32KTL-F3	182,700
21354	화물	흥국정공	흥국32KL경질유탱크로리	HK-HD32KTL-09	156,760
21355	화물	흥국정공	흥국32KL탱크로리	HK32KTL-16ESPd-Z12	205,050
21356	화물	흥국정공	흥국40피트티핑사시트레일러	HK40TIPCCTRL	35,330
21357	화물	흥국정공	흥국7.5KL탱크로리	HK7.5KLVCT-19M47Ha	123,700
21358	화물	흥국정공	흥국경질유탱크로리	HK-HD05KTL-B	41,520
21359	화물	흥국정공	흥국구즈넥콘테이너사시트레일러	HK30FTGCC	16,270
21360	화물	흥국정공	흥국에틸렌글리콜탱크로리	HK24EGDWP-A	148,270
21361	화물	히아브특장	히아브1.5톤크레인집게차	HIAB-5C7.4-2440-12000XG	110,270
21362	화물	히아브특장	히아브11.5톤크레인집게차	H1AB-14.5C-2100-H129G	189,200
21363	화물	히아브특장	히아브11.5톤크레인집게차	HIAB-14.5C-2440-H129G-1	184,000
21364	화물	히아브특장	히아브11.5톤크레인집게차	HIAB-14.5C-2440-HN129G	184,730
21365	화물	히아브특장	히아브11.5톤크레인집게차	HIAB-14.5C-2440-HN129G-A	184,540
21366	화물	히아브특장	히아브18톤크레인집게차	HIAB-25C-2440-HN129G	212,580
21367	화물	히아브특장	히아브18톤크레인집게차	HIAB-25C-2440-HN129G-SD	209,190
21368	화물	히아브특장	히아브9톤크레인집게차	HIAB-14.5C-2440-HN149P-SD	194,150
21369	화물	히스트레일러	히스(HIGS)레저장비운송트레일러	cem2012	500
21370	화물	히스트레일러	히스(HIGS)레저장비운송트레일러	europa	2,700
21371	화물	히스트레일러	히스(HIGS)레저장비운송트레일러	Huble-B	3,260
21372	화물	히스트레일러	히스(HIGS)일반화물운송트레일러	camround	6,200
21373	화물	히스트레일러	히스(HIGS)일반화물운송트레일러	EURO	2,700
21374	화물	히스트레일러	히스(HIGS)일반화물운송트레일러	europa wide2	2,700
21375	화물	히스트레일러	히스(HIGS)일반화물운송트레일러	europawide2	2,700
21376	화물	힐링캠핑	힐링캠핑레저장비운송트레일러	2014	3,600

## 나. 외국산

(단위: 천원)

연번	차종	제 작 사	차 명	형 식	기준가격
1	화물	CHEVROLET	Avalanche	K1500	31,800
2	화물	CHEVROLET	Avalanche LS	FK123	81,810
3	화물	CHEVROLET	Colorado	GTDE3	57,270
4	화물	CHEVROLET	Colorado	GTDEN	59,900
5	화물	CHEVROLET	Colorado	GTEEN	63,000
6	화물	CHEVROLET	Express	FH154	95,450
7	화물	CHEVROLET	Silverado	UKSEC	93,000
8	화물	CHEVROLET	COLORADO AWD	GT9EN	40,270
9	화물	CHEVROLET	COLORADO RWD	GS9EN	36,250
10	화물	CHRYSLER	Dodge Challenger	CDYAG	31,450
11	화물	CHRYSLER	Dodge Dakota	AN	38,450
12	화물	CHRYSLER	Dodge Dakota	HE48K	10,500
13	화물	CHRYSLER	Dodge Dakota	HE48N	10,500
14	화물	CHRYSLER	Dodge Dakota	HE58N	10,000
15	화물	CHRYSLER	Dodge Dakota	HG48X	10,300
16	화물	CHRYSLER	Dodge Dakota	HW48N	12,600
17	화물	CHRYSLER	Dodge Dakota	ND	40,720
18	화물	CHRYSLER	Dodge Ram1500	HA18D	25,000
19	화물	CHRYSLER	Dodge Ram1500	HU182	10,000
20	화물	CHRYSLER	Dodge Ram1500	HV18T	25,000
21	화물	CHRYSLER	Dodge Ram1500	JRBCT	51,000
22	화물	CHRYSLER	Dodge Ram1500	RD7GT	24,500
23	화물	CHRYSLER	Dodge Ram1500	RD7LT	23,500
24	화물	CHRYSLER	Dodge Ram1500	RD7NT	50,000
25	화물	CHRYSLER	Dodge Ram1500	RP7YT	50,000
26	화물	CHRYSLER	Dodge Ram1500	RR6GT	50,000
27	화물	CHRYSLER	Dodge Ram1500	RR6KT	33,650
28	화물	CHRYSLER	Dodge Ram1500	RR7FT	50,000
29	화물	CHRYSLER	Dodge Ram1500	RR7GT	50,000
30	화물	CHRYSLER	Dodge Ram1500	RR7KG	50,000
31	화물	CHRYSLER	Dodge Ram1500	RR7KT	50,000
32	화물	CHRYSLER	Dodge Ram1500	RR7LG	35,500
33	화물	CHRYSLER	Dodge Ram1500	RR7LT	28,830
34	화물	CHRYSLER	Dodge Ram1500	RR7MT	35,000
35	화물	CHRYSLER	Dodge Ram1500	RR7NT	31,810
36	화물	CHRYSLER	Dodge Ram1500	RR7PT	50,000
37	화물	CHRYSLER	Dodge Ram1500	RR7TT	50,000
38	화물	CHRYSLER	Dodge Ram1500	RR7YG	43,630
39	화물	CHRYSLER	Dodge Ram1500	RR7YT	50,000
40	화물	CHRYSLER	Dodge Ram1500	RV1CT	30,760
41	화물	CHRYSLER	Dodge Ram1500	RV1GT	23,830
42	화물	CHRYSLER	Dodge Ram1500	SRFJT	65,990
43	화물	CHRYSLER	Dodge Ram1500	SRFKT	90,000
44	화물	CHRYSLER	Dodge Ram1500	SRFLT	80,000
45	화물	CHRYSLER	Dodge Ram1500	SRFPT	90,000
46	화물	CHRYSLER	Dodge Ram2500	TR5DT	55,900
47	화물	CHRYSLER	Dodge Ram2500	TR5FT	69,900
48	화물	CHRYSLER	Dodge Ram2500	TT2CT	28,000
49	특수	FORD	E350 Ambulance	E350	240,000
50	화물	FORD	F150	EW1C8	38,060
51	화물	FORD	F150	EW1CG	41,810
52	화물	FORD	F150	EW1E4	69,900
53	화물	FORD	F150	EW1E8	44,900
54	화물	FORD	F150	EW1EF	44,900

연번	차종	제 작 사	차 명	형 식	기준가격
55	화물	FORD	F150	EW1EG	80,900
56	화물	FORD	F150	EW1EP	48,210
57	화물	FORD	F150	EX1C8	50,000
58	화물	FORD	F150	EX1CM	48,290
59	화물	FORD	F150	EX1E6	48,290
60	화물	FORD	F150	EX1EP	50,000
61	화물	FORD	F150	EX1EV	44,220
62	화물	FORD	F150	EX1R6	72,720
63	화물	FORD	F150	EX1RG	76,360
64	화물	FORD	F150	EX1EV	44,630
65	화물	FORD	F150	FW1CT	40,560
66	화물	FORD	F150	FW1CV	27,140
67	화물	FORD	F150	FW1E5	62,410
68	화물	FORD	F150	FW1E6	30,910
69	화물	FORD	F150	FW1EF	45,070
70	화물	FORD	F150	FW1EG	45,070
71	화물	FORD	F150	FW1ET	45,070
72	화물	FORD	F150	FW1EV	70,000
73	화물	FORD	F150	FW1R	85,680
74	화물	FORD	F150	FW1R6	86,360
75	화물	FORD	F150	FW1RG	116,000
76	화물	FORD	F150	FX1EF	42,720
77	화물	FORD	F150	FX1ET	42,720
78	화물	FORD	F150	MF1CM	38,450
79	화물	FORD	F150	MF1EP	20,000
80	화물	FORD	F150	PW125	30,470
81	화물	FORD	F150	PW12V	20,900
82	화물	FORD	F150	PW145	23,660
83	화물	FORD	F150	PW14V	61,370
84	화물	FORD	F150	PX145	11,000
85	화물	FORD	F150	RF14W	27,570
86	화물	FORD	F150	XPLS4F2	45,450
87	화물	FORD	F150 Raptor	FW1RG	100,000
88	화물	FORD	F250	7W2B6	33,900
89	화물	FORD	F250	SX215	16,500
90	화물	FORD	F350	8W3B6	64,500
91	화물	FORD	F350	RF3D6	60,000
92	화물	FORD	F350	VW31Y	39,000
93	화물	FORD	F350	VW33Y	43,360
94	화물	FORD	F350(2011)	8W3D6	90,900
95	화물	FORD	F350(2019)	8W3D6	70,000
96	화물	FORD	Transit	LS6E7	35,550
97	화물	GM	CCanyon	SLE	58,990
98	화물	GM	CSierra	P2VEA	21,930
99	화물	GM	CSierra	U2VEC	67,270
100	화물	GMC	Canyon	G6BE3	61,810
101	화물	GMC	Canyon	G6DE3	60,900
102	화물	GMC	Canyon	G6DEN	46,360
103	화물	H&K교역	WOOD 보트트레일러	SB212	460
104	화물	HINO	히노 카고트럭	CW2_5CP-LLL	48,180
105	화물	HINO	히노 카고트럭	FD8JGUA	57,360
106	화물	HINO	히노 카고트럭	FD8JJUA	52,360
107	화물	HINO	히노 카고트럭	FD8JLUA	53,630
108	화물	HINO	히노 카고트럭	FD8JLUG	51,720
109	화물	HINO	히노 카고트럭	FD8JMUA	54,450
110	화물	HINO	히노 카고트럭	FD8JMUG	50,270



연번	차종	제 작 사	차 명	형 식	기준가격
111	화물	HINO	히노 카고트럭	FD8JPUA	59,450
112	화물	HINO	히노 카고트럭	FG8JMTB	73,270
113	화물	HINO	히노 카고트럭	HAUTSDLM-1-E	45,180
114	화물	HINO	히노 카고트럭	HD050-FSO-EHK	49,540
115	화물	HINO	히노 카고트럭	HD11.5CT-LHR	50,000
116	화물	HINO	히노 카고트럭	HD11CM-AX-2	50,270
117	화물	HINO	히노 카고트럭	HD3.5CP-LHA1	48,630
118	화물	HINO	히노 카고트럭	HD3.5CS-LHA	49,810
119	화물	HINO	히노 카고트럭	HD3.5CS-LHA1	45,720
120	화물	HINO	히노 카고트럭	HD4.5CM-1	46,450
121	화물	HINO	히노 카고트럭	HD4.5CT-5EK	50,270
122	화물	HINO	히노 카고트럭	HD4.5CT-EK	50,270
123	화물	HINO	히노 카고트럭	HD4.5CT-EK-A	48,630
124	화물	HINO	히노 카고트럭	HD4.5CT-ER	46,000
125	화물	HINO	히노 카고트럭	HD4.5CT-NEK	49,090
126	화물	HINO	히노 카고트럭	HD4.5CT-NER	49,810
127	화물	HINO	히노 카고트럭	HD5CM-10	49,540
128	화물	HINO	히노 카고트럭	HD5CM-6	45,810
129	화물	HINO	히노 카고트럭	HD5CM-7	45,720
130	화물	HINO	히노 카고트럭	HD5CT-EM	45,540
131	화물	HINO	히노 카고트럭	SH1-25S-DP	50,270
132	화물	HINO	히노 태극5톤 덤프트럭	TK-HN5T3750	48,590
133	화물	HINO	히노 트럭	FD8JLUAF	56,000
134	화물	HINO	히노 트럭	HD5CT-6EB	55,270
135	화물	HINO	히노 활어트럭	CW2.5CP-LHL	68,200
136	화물	HINO	히노 활어트럭	FD8JLUAF	62,000
137	화물	HINO	히노 활어트럭	HC18CM-3	61,540
138	화물	HINO	히노 활어트럭	HD11CM-AX	67,700
139	화물	HINO	히노 활어트럭	HD11CM-AX-2	68,200
140	화물	HINO	히노 활어트럭	HD5CM-10	61,540
141	화물	HONDA	Rigeline	YK3F5	59,000
142	화물	ISUZU	ELF	NPR75L-HL5VAYE	50,490
143	화물	ISUZU	ELF	NPR75L-KL5VAYE	51,000
144	화물	ISUZU	ELF	NPR75L-ML5VAYE	53,450
145	화물	IVECO	IVECO 26.5톤 카고트럭	AD410T50SRC	170,000
146	화물	IVECO	IVECO 6×2 TRACTOR	2640S-L-DD2	105,540
147	화물	IVECO	IVECO 6×2 TRACTOR	420I	99,360
148	화물	IVECO	IVECO 6×2 TRACTOR	460L2H2	114,000
149	화물	IVECO	IVECO 6×2 TRACTOR	FH12	125,400
150	화물	IVECO	IVECO 6×2 TRACTOR	KCV700A-4ASLL	154,000
151	화물	IVECO	IVECO 6×2 TRACTOR	KCV700A-4ATMH	149,470
152	화물	IVECO	IVECO 6×2 TRACTOR	KCV700A-4ATMH(W/O)	129,000
153	화물	IVECO	IVECO 6×2 TRACTOR	KCV700A-4ATMH(W/I)	144,000
154	화물	IVECO	IVECO 6×2 TRACTOR	KCV700A-4ATML	144,130
155	화물	IVECO	IVECO 6×2 TRACTOR	KCV700A-5ASHH(Full Option)	165,000
156	화물	IVECO	IVECO 6×2 TRACTOR	KCV700A-5ASLL	156,000
157	화물	IVECO	IVECO 6×2 TRACTOR	KCV700A-5NASH	159,000
158	화물	IVECO	IVECO 6×2 TRACTOR	KCV700A-6ASHH	167,000
159	화물	IVECO	IVECO 6×2 TRACTOR	KCV700A-AS	127,000
160	화물	IVECO	IVECO 6×2 TRACTOR	KCV700A-AS(AS BLUE)	129,000
161	화물	IVECO	IVECO 6×2 TRACTOR	KCV700A-AS(AS H/R)	129,000
162	화물	IVECO	IVECO 6×2 TRACTOR	KCV700A-AS(ASH BLUE)	132,000
163	화물	IVECO	IVECO 6×2 TRACTOR	KCV700A-NEAH	109,450
164	화물	IVECO	IVECO 6×2 TRACTOR	KCV700A-NEAL	104,000
165	화물	IVECO	IVECO 6×2 TRACTOR	KCV700A-NEAMH	108,000
166	화물	IVECO	IVECO 6×2 TRACTOR	KCV700A-NEAMH(AT Silver,H/R)	115,000

연번	차종	제 작 사	차 명	형 식	기준가격
167	화물	IVECO	IVECO 6×2 TRACTOR	KCV700A-NEAMH(AT,Red,H/R,W/I)	114,000
168	화물	IVECO	IVECO 6×2 TRACTOR	KCV700A-NEAMH(AT,Silver,H/R,W/I)	121,000
169	화물	IVECO	IVECO 6×2 TRACTOR	KCV700A-NEAML	108,000
170	화물	IVECO	IVECO 6×2 TRACTOR	KCV700A-NEAML(AT Red,L/B)	107,000
171	화물	IVECO	IVECO 6×2 TRACTOR	KCV700A-NEAML(AT Red,W/I)	108,000
172	화물	IVECO	IVECO 6×2 TRACTOR	KCV700A-NEAML(AT Red,W/I,L/B)	114,000
173	화물	IVECO	IVECO 6×2 TRACTOR	P114LA6X2NA	103,900
174	화물	IVECO	IVECO 6×2 TRACTOR	P124LA6X2NAA	114,470
175	화물	IVECO	IVECO 6×2 TRACTOR	SC-8AFT-DP	111,900
176	화물	IVECO	IVECO 6×4 TRACTOR	KCV700B-E	121,000
177	화물	IVECO	IVECO 6×4 TRACTOR	KCV700B-EA	132,000
178	화물	IVECO	IVECO 6×4 TRACTOR	KCV700B-EA(AS Red)	118,090
179	화물	IVECO	IVECO 6×4 TRACTOR	KCV700B-EA(Deluxe)	110,000
180	화물	IVECO	IVECO 6×4 TRACTOR	KCV700B-EA(Gold)	120,000
181	화물	IVECO	IVECO 6×4 TRACTOR	KCV700B-EAL	129,900
182	화물	JM	JM 2톤 차량운반트럭	JM-H7013,5SF	67,080
183	화물	JM	JM 평판트레일러	HTL-25CFC	44,000
184	화물	JM	JM 평판트레일러	JM-HTL01	40,000
185	화물	L,M,P	LMP 3.3톤 활어운반차	C4L-FV8-ELF3,3	74,000
186	화물	M,S,무역	포운 3톤 노면청소차	TERRAJET9	376,000
187	화물	MAN TRUCK	MAN TRACTOR	26,413FDLSA	110,000
188	화물	MAN TRUCK	MAN TRACTOR	26,413FDLSM	100,000
189	화물	MAN TRUCK	MAN TRACTOR	2644LS	136,270
190	화물	MAN TRUCK	MAN TRACTOR	28,413FNLSA	100,000
191	화물	MAN TRUCK	MAN TRACTOR	28,413FNLSM	100,900
192	화물	MAN TRUCK	MAN TRACTOR	28,463FNLSA	120,900
193	화물	MAN TRUCK	MAN TRACTOR	420AIR	130,720
194	화물	MAN TRUCK	MAN TRACTOR	4 x 2L340(Euro5)	90,900
195	화물	MAN TRUCK	MAN TRACTOR	6 x 2L440	141,810
196	화물	MAN TRUCK	MAN TRACTOR	6 x 2L440w/intarder	148,180
197	화물	MAN TRUCK	MAN TRACTOR	6 x 2XLX440	150,450
198	화물	MAN TRUCK	MAN TRACTOR	6 x 2XLX440w/intarder	156,810
199	화물	MAN TRUCK	MAN TRACTOR	6 x 2XLX480	159,090
200	화물	MAN TRUCK	MAN TRACTOR	6 x 2XLX480w/intarder	165,450
201	화물	MAN TRUCK	MAN TRACTOR	6 x 2XLX540	165,450
202	화물	MAN TRUCK	MAN TRACTOR	6 x 2XLX540w/intarder	171,810
203	화물	MAN TRUCK	MAN TRACTOR	6 x 2XXL480	169,090
204	화물	MAN TRUCK	MAN TRACTOR	6 x 2XXL480w/intarder	175,450
205	화물	MAN TRUCK	MAN TRACTOR	6 x 2XXL540	172,720
206	화물	MAN TRUCK	MAN TRACTOR	6 x 2XXL540w/intarder	181,810
207	화물	MAN TRUCK	MAN TRACTOR	6 x 4XLX440w/intarder(Euro5)	156,360
208	화물	MAN TRUCK	MAN TRACTOR	6 x 4XLX480w/intarder	167,270
209	화물	MAN TRUCK	MAN TRACTOR	6 x 4XLX540w/intarder(Air)(3,6m)	172,720
210	화물	MAN TRUCK	MAN TRACTOR	6 x 4XLX540w/intarder(Spr)(3,6m,Auto)	179,090
211	화물	MAN TRUCK	MAN TRACTOR	FE410A	96,500
212	화물	MAN TRUCK	MAN TRACTOR	FH12	139,090
213	화물	MAN TRUCK	MAN TRACTOR	M62A42A	150,270
214	화물	MAN TRUCK	MAN TRACTOR	P114GA6X2NZ	136,450
215	화물	MAN TRUCK	MAN TRACTOR	P114LA6X2NA	145,900
216	화물	MAN TRUCK	MAN TRACTOR	P124GA6X2NZ	124,270
217	화물	MAN TRUCK	MAN TRACTOR	P124LA6X2NAA	146,000
218	화물	MAN TRUCK	MAN TRACTOR	P124LA6x2NAB	135,540
219	화물	MAN TRUCK	MAN TRACTOR	R124LA6X2NA470	121,540
220	화물	MAN TRUCK	MAN TRACTOR	R470LA6X2	127,270
221	화물	MAN TRUCK	MAN TRACTOR	TGA26,4106X4BLS	130,900
222	화물	MAN TRUCK	MAN TRACTOR	TGA26,4306X4BLS	115,910

연번	차종	제 작 사	차 명	형 식	기준가격
223	화물	MAN TRUCK	MAN TRACTOR	TGA26.4406X4BLS	124,540
224	화물	MAN TRUCK	MAN TRACTOR	TGA26.4806X4BLS	135,450
225	화물	MAN TRUCK	MAN TRACTOR	TGA28.4106X2-2BLS	110,000
226	화물	MAN TRUCK	MAN TRACTOR	TGA28.4306X2-2BLS	122,910
227	화물	MAN TRUCK	MAN TRACTOR	TGA28.4406X2-2BLS	129,540
228	화물	MAN TRUCK	MAN TRACTOR	TGA28.4606X2-2BLS	125,450
229	화물	MAN TRUCK	MAN TRACTOR	TGA28.4806X2-2BLS	135,910
230	화물	MAN TRUCK	MAN TRACTOR	TGS26.4406X4BLS	130,910
231	화물	MAN TRUCK	MAN TRACTOR	TGS28.4406X2-2BLS	133,120
232	화물	MAN TRUCK	MAN TRACTOR	TGX26.4806X4BLS	151,810
233	화물	MAN TRUCK	MAN TRACTOR	TGX26.5406X4BLS	155,450
234	화물	MAN TRUCK	MAN TRACTOR	TGX28.5406X2-2BLS	155,450
235	화물	MAN TRUCK	MAN TRACTOR	TGX33.5406X4BBS	155,450
236	화물	MAN TRUCK	MAN TRACTOR	TGX41.6808x4/4BBS	267,270
237	화물	MAN TRUCK	TGL	TGL10.1904X2BL	80,450
238	화물	MAN TRUCK	TGL	TGL8.1904X2BL	79,860
239	화물	MAN TRUCK	TGM	TGM12.2504X2BL	82,000
240	화물	MAN TRUCK	TGM	TGM12.2904X2BL	95,000
241	화물	MAN TRUCK	TGM	TGM26.3406X2-2BL	143,540
242	화물	MAN TRUCK	TGS	TGS26.4606x4BL	139,000
243	화물	MAN TRUCK	TGS	TGS28.4006X2-2BL	156,360
244	화물	MAN TRUCK	TGS	TGS28.4206X2-2BL	160,000
245	화물	MAN TRUCK	TGS	TGS35.5008x4-4BL	167,000
246	화물	MAN TRUCK	TGS	TGS44.44010X4-6BL	219,900
247	화물	MAN TRUCK	TGS	TGS44.46010X4-6BL	224,000
248	화물	MAN TRUCK	TGS	TGS44.48010X4-6BL	220,000
249	화물	MAN TRUCK	TGS	TGS44.50010X4-6BL	232,000
250	특수	MAN TRUCK	TGX	TGX26.5606X4BLS	199,000
251	특수	MAN TRUCK	TGX	TGX26.5806X4BLS	206,000
252	화물	MAN TRUCK	TGX	TGX28.4406X2-2BLS	159,000
253	특수	MAN TRUCK	TGX	TGX28.4606X2-2BLS	163,000
254	화물	MAN TRUCK	TGX	TGX28.4806X2-2BLS	154,000
255	화물	MAN TRUCK	TGX	TGX28.5006X2-2BLS	183,000
256	화물	MAN TRUCK	TGX	TGX28.5606X2-2BLS	196,000
257	화물	MAN TRUCK	TGX	TGX28.5806X2-2BLS	216,000
258	화물	MAN TRUCK	TGX	TGX28.6406x2-2BLS	230,000
259	화물	MAN TRUCK	TGX	TGX33.6406x4BLS	236,000
260	화물	MERCEDES-BENZ	ACTROS	2643	146,810
261	화물	MERCEDES-BENZ	ACTROS	1230(4x2Atego)	87,270
262	화물	MERCEDES-BENZ	ACTROS	1844LS	83,670
263	화물	MERCEDES-BENZ	ACTROS	1848LS	142,270
264	화물	MERCEDES-BENZ	ACTROS	1860LS	159,090
265	화물	MERCEDES-BENZ	ACTROS	2448LS	148,540
266	화물	MERCEDES-BENZ	ACTROS	2541L	122,720
267	화물	MERCEDES-BENZ	ACTROS	2640S	88,000
268	화물	MERCEDES-BENZ	ACTROS	2640S-L-DD2	88,000
269	화물	MERCEDES-BENZ	ACTROS	2641L	124,180
270	특수	MERCEDES-BENZ	ACTROS	2641LS	115,720
271	화물	MERCEDES-BENZ	ACTROS	2641LS(BlueEfficiency)	126,150
272	화물	MERCEDES-BENZ	ACTROS	2641LS(FLEETSTAR)	124,560
273	화물	MERCEDES-BENZ	ACTROS	2641S	92,720
274	화물	MERCEDES-BENZ	ACTROS	2643L	148,000
275	화물	MERCEDES-BENZ	ACTROS	2643L(6x4카고)	164,090
276	화물	MERCEDES-BENZ	ACTROS	2643LS	99,000
277	화물	MERCEDES-BENZ	ACTROS	2643LS(Arocs)	158,720
278	화물	MERCEDES-BENZ	ACTROS	2643LSCAN	156,630

연번	차종	제 작 사	차 명	형 식	기준가격
279	화물	MERCEDES-BENZ	ACTROS	2643LS-L-DD2	99,000
280	화물	MERCEDES-BENZ	ACTROS	2643LSSAN	159,090
281	화물	MERCEDES-BENZ	ACTROS	2643S-L-DD2	96,000
282	화물	MERCEDES-BENZ	ACTROS	2644LS(6*2)	116,370
283	화물	MERCEDES-BENZ	ACTROS	2644LS(6*4)	106,240
284	화물	MERCEDES-BENZ	ACTROS	2644S	102,620
285	화물	MERCEDES-BENZ	ACTROS	2646LS	110,090
286	화물	MERCEDES-BENZ	ACTROS	2648LS	146,250
287	화물	MERCEDES-BENZ	ACTROS	2648S	131,810
288	화물	MERCEDES-BENZ	ACTROS	2651LS	197,360
289	특수	MERCEDES-BENZ	ACTROS	2653LS	207,000
290	화물	MERCEDES-BENZ	ACTROS	2655LS	167,740
291	화물	MERCEDES-BENZ	ACTROS	2658LS	215,360
292	화물	MERCEDES-BENZ	ACTROS	2660LS	176,750
293	특수	MERCEDES-BENZ	ACTROS	2663LS	231,000
294	화물	MERCEDES-BENZ	ACTROS	2843L	150,000
295	화물	MERCEDES-BENZ	ACTROS	3343S	86,360
296	화물	MERCEDES-BENZ	ACTROS	3344S	104,400
297	화물	MERCEDES-BENZ	ACTROS	3346AK	145,000
298	화물	MERCEDES-BENZ	ACTROS	3346S	125,520
299	화물	MERCEDES-BENZ	ACTROS	3348S	145,480
300	화물	MERCEDES-BENZ	ACTROS	3355S	155,110
301	화물	MERCEDES-BENZ	ACTROS	3358LS(6x4)	191,900
302	특수	MERCEDES-BENZ	ACTROS	3358S	177,000
303	화물	MERCEDES-BENZ	ACTROS	3360S	187,270
304	특수	MERCEDES-BENZ	ACTROS	3363S	220,000
305	화물	MERCEDES-BENZ	ACTROS	3543L(8x4카고)	187,090
306	화물	MERCEDES-BENZ	ACTROS	3548L	153,720
307	화물	MERCEDES-BENZ	ACTROS	4060AS	263,630
308	화물	MERCEDES-BENZ	ACTROS	4144K	149,540
309	화물	MERCEDES-BENZ	ACTROS	4148(10×4롱카고)	152,320
310	화물	MERCEDES-BENZ	ACTROS	4148(8×4롱카고)	140,860
311	화물	MERCEDES-BENZ	ACTROS	4148K	157,390
312	화물	MERCEDES-BENZ	ACTROS	4148K(10×4롱카고)	207,700
313	화물	MERCEDES-BENZ	ACTROS	4148K(8×4롱카고)	186,600
314	화물	MERCEDES-BENZ	ACTROS	4148L-cab(New)	134,230
315	화물	MERCEDES-BENZ	ACTROS	4151L	235,000
316	화물	MERCEDES-BENZ	ACTROS	420I	102,540
317	화물	MERCEDES-BENZ	ACTROS	FH12	119,000
318	화물	MERCEDES-BENZ	ACTROS	FM12T-L2H2-1	123,450
319	화물	MERCEDES-BENZ	ACTROS FLEETSTAR	2540S	91,130
320	화물	MERCEDES-BENZ	ACTROS FLEETSTAR	2641L-NR	105,000
321	특수	MERCEDES-BENZ	ACTROS FLEETSTAR	2641LS	90,280
322	화물	MERCEDES-BENZ	ACTROS 풀카고트럭	2540L	98,000
323	화물	MERCEDES-BENZ	ATEGO	1230	85,000
324	화물	MERCEDES-BENZ	ATEGO 카고트럭	1226	79,000
325	화물	MERCEDES-BENZ	ATEGO 카고트럭	1229	80,720
326	화물	MERCEDES-BENZ	ATEGO 카고트럭	1229(4×2카고)	80,000
327	화물	MERCEDES-BENZ	ATEGO 카고트럭	1229LMN	76,750
328	화물	MERCEDES-BENZ	ATEGO 카고트럭	1229LMNHighRoof	81,190
329	화물	MERCEDES-BENZ	ATEGO 카고트럭	1523AK	140,500
330	화물	MERCEDES-BENZ	DA 컨테이너 트레일러	SCF24-lift	29,540
331	화물	MERCEDES-BENZ	DA 컨테이너샤시 트레일러	SCF24G-lift	41,360
332	화물	MERCEDES-BENZ	Sprinter	218CDI-KA-3VH	42,300
333	화물	MERCEDES-BENZ	Sprinter	319CDI-KA-3VS	48,500
334	화물	MERCEDES-BENZ	UNIMOG	U500-LA	404,120

연번	차종	제 작 사	차 명	형 식	기준가격
335	화물	MERCEDES-BENZ	UNIMOG	U500-LM	400,000
336	화물	MERCEDES-BENZ	UNIMOG	U500-SA	371,810
337	화물	MERCEDES-BENZ	UNIMOG	U500-SM	272,720
338	화물	MERCEDES-BENZ	Unimog	U530-LA	450,000
339	화물	MERCEDES-BENZ	Unimog	U530-SA	340,000
340	화물	MERCEDES-BENZ	Vito115 CDI	639603	24,440
341	화물	NISSAN	FRONTIER	AD0EV	50,000
342	화물	PDL	레저장비운송 트레일러	PDL-6	3,000
343	화물	PDL	캠핑장비운반 트레일러	PDL-1	5,920
344	화물	SCANIA	G440 트랙터	G440LA6X2MNA	146,000
345	화물	SCANIA	P400 트랙터	P400LA6X2MNA	121,400
346	화물	SCANIA	P400 트랙터 HIGH	P400LA6X2MNA	125,450
347	화물	SCANIA	R480 트랙터 HIGH	R480LA6X2MNA	162,000
348	화물	SCANIA	R480 트랙터 노말	R480LA6X2MNB	158,090
349	화물	SCANIA	R620 트랙터 Topline	R620LA6X2MNB	203,630
350	특수	SCANIA	SCANIA 25.5톤 CARGO TRUCK	G450CB10X4X6	223,000
351	화물	SCANIA	SCANIA CARGO TRUCK	G4106X4-TANKER	146,590
352	화물	SCANIA	SCANIA CARGO TRUCK	G4106X4-WINGBODY	147,950
353	화물	SCANIA	SCANIA CARGO TRUCK	G410LB6X4	146,000
354	화물	SCANIA	SCANIA CARGO TRUCK	G420CB10X4X6	203,630
355	화물	SCANIA	SCANIA CARGO TRUCK	G440CB10X4X6	209,720
356	화물	SCANIA	SCANIA CARGO TRUCK	G440LB6X4	149,400
357	화물	SCANIA	SCANIA CARGO TRUCK	G45010X4카고	194,540
358	화물	SCANIA	SCANIA CARGO TRUCK	G450B10X4X6	194,360
359	화물	SCANIA	SCANIA CARGO TRUCK	G450CB10X4X6	187,270
360	화물	SCANIA	SCANIA CARGO TRUCK	G450CB8X4X4	171,000
361	화물	SCANIA	SCANIA CARGO TRUCK	G450LB6X4	155,000
362	화물	SCANIA	SCANIA CARGO TRUCK	P114GB4X2NA380	121,630
363	화물	SCANIA	SCANIA CARGO TRUCK	P114GB6X2NA	133,060
364	화물	SCANIA	SCANIA CARGO TRUCK	P114GB6X2NA380	126,140
365	화물	SCANIA	SCANIA CARGO TRUCK	P114GB8X4NZ25TC	97,900
366	화물	SCANIA	SCANIA CARGO TRUCK	P114GB8X4NZ380	104,540
367	화물	SCANIA	SCANIA CARGO TRUCK	P124GB8X4NA25TR	126,000
368	화물	SCANIA	SCANIA CARGO TRUCK	P124GB8X4NA420	127,000
369	화물	SCANIA	SCANIA CARGO TRUCK	P380CB8X4	151,000
370	화물	SCANIA	SCANIA CARGO TRUCK	P380LB4X2MNA	127,200
371	화물	SCANIA	SCANIA CARGO TRUCK	P380LB8X4	141,160
372	화물	SCANIA	SCANIA CARGO TRUCK	P400LB6X2	211,540
373	화물	SCANIA	SCANIA CARGO TRUCK	P410LB6X2	251,810
374	화물	SCANIA	SCANIA CARGO TRUCK	R420CB10X4X6	203,630
375	화물	SCANIA	SCANIA CARGO TRUCK	R420LB6X2	135,000
376	화물	SCANIA	SCANIA CARGO TRUCK	R4508X4*4-WINGBODY	183,310
377	화물	SCANIA	SCANIA CARGO TRUCK	R480CB10X4X6	224,090
378	화물	SCANIA	SCANIA CARGO TRUCK	R49010X4카고	208,180
379	화물	SCANIA	SCANIA CARGO TRUCK	R49010X4카고Highline	212,720
380	화물	SCANIA	SCANIA CARGO TRUCK	R490CB10X4X6	213,000
381	화물	SCANIA	SCANIA CARGO TRUCK	R500B10X4X6	250,000
382	화물	SCANIA	SCANIA CARGO TRUCK	S500B10X4X6	262,000
383	화물	SCANIA	SCANIA TRACTOR	2644LS	117,900
384	화물	SCANIA	SCANIA TRACTOR	460L2H1-I	128,000
385	화물	SCANIA	SCANIA TRACTOR	6X4R490Normal	158,630
386	화물	SCANIA	SCANIA TRACTOR	FH12	120,630
387	화물	SCANIA	SCANIA TRACTOR	FM12	132,540
388	특수	SCANIA	SCANIA TRACTOR	G410A6X2	137,000
389	특수	SCANIA	SCANIA TRACTOR	G410LA6X2	138,000
390	화물	SCANIA	SCANIA TRACTOR	G410Normal	137,500

연번	차종	제 작 사	차 명	형 식	기준가격
391	화물	SCANIA	SCANIA TRACTOR	G420LA6X2	127,270
392	화물	SCANIA	SCANIA TRACTOR	G440LA6X2	145,000
393	특수	SCANIA	SCANIA TRACTOR	G450A6X2	172,000
394	특수	SCANIA	SCANIA TRACTOR	G450LA4X2	136,000
395	특수	SCANIA	SCANIA TRACTOR	G450LA6X2	167,000
396	화물	SCANIA	SCANIA TRACTOR	P114LA6X2NA	114,000
397	화물	SCANIA	SCANIA TRACTOR	P114LA6X2NA380	103,700
398	화물	SCANIA	SCANIA TRACTOR	P124CA6X4NZ	105,910
399	화물	SCANIA	SCANIA TRACTOR	P124CA6X4NZ420	110,900
400	화물	SCANIA	SCANIA TRACTOR	P124GA6X2NZ	136,360
401	화물	SCANIA	SCANIA TRACTOR	P124LA6X2NA	102,000
402	화물	SCANIA	SCANIA TRACTOR	P124LA6X2NA420	108,180
403	화물	SCANIA	SCANIA TRACTOR	P124LA6X2NAA	121,000
404	화물	SCANIA	SCANIA TRACTOR	P124LA6x2NAB	150,000
405	화물	SCANIA	SCANIA TRACTOR	P380LA6X2	101,180
406	화물	SCANIA	SCANIA TRACTOR	P400LA6X2	135,500
407	화물	SCANIA	SCANIA TRACTOR	R124CA6X4NZ470	130,000
408	화물	SCANIA	SCANIA TRACTOR	R124LA6X2NA420	109,900
409	화물	SCANIA	SCANIA TRACTOR	R124LA6X2NA470	123,000
410	화물	SCANIA	SCANIA TRACTOR	R164CA6X4NZ580	172,000
411	화물	SCANIA	SCANIA TRACTOR	R164LA6X2NA	130,900
412	화물	SCANIA	SCANIA TRACTOR	R420LA6X2	122,000
413	특수	SCANIA	SCANIA TRACTOR	R450A6X2	159,000
414	특수	SCANIA	SCANIA TRACTOR	R450LA6X2	177,000
415	화물	SCANIA	SCANIA TRACTOR	R470CA6X4	133,000
416	화물	SCANIA	SCANIA TRACTOR	R470LA6X2	135,720
417	화물	SCANIA	SCANIA TRACTOR	R480CA6X4	161,000
418	화물	SCANIA	SCANIA TRACTOR	R480LA6X2	162,000
419	화물	SCANIA	SCANIA TRACTOR	R490Highline	164,770
420	특수	SCANIA	SCANIA TRACTOR	R490LA6X2	186,000
421	화물	SCANIA	SCANIA TRACTOR	R490Normal	165,900
422	화물	SCANIA	SCANIA TRACTOR	R490Topline	173,860
423	특수	SCANIA	SCANIA TRACTOR	R500A6X2	162,000
424	화물	SCANIA	SCANIA TRACTOR	R560CA6X4	160,900
425	화물	SCANIA	SCANIA TRACTOR	R560LA6X2	188,720
426	특수	SCANIA	SCANIA TRACTOR	R580LA6X2	209,000
427	화물	SCANIA	SCANIA TRACTOR	R580Topline	187,270
428	화물	SCANIA	SCANIA TRACTOR	R620LA8X4/4HNC	290,000
429	화물	SCANIA	SCANIA TRACTOR	R6X40	222,890
430	특수	SCANIA	SCANIA TRACTOR	R730LA6X2	218,000
431	화물	SCANIA	SCANIA TRACTOR	S500A6X2	212,000
432	특수	SCANIA	SCANIA TRACTOR	S650A6X2	235,000
433	화물	SCANIA	SCANIA 풀카고트럭	P114GB6X2NAS	104,000
434	특수	SCANIA	스카이점보 고소작업차	NOVA-S35HD	88,180
435	특수	SCANIA	스카이점보 고소작업차	NOVA-S450-D9X	127,270
436	특수	SCANIA	스카이점보 고소작업차	NOVA-S450-DWL	59,000
437	특수	Shanghai Jiexian Industrial	직산(JIEXIAN) 음식물판매트레일러	4500TR	6,500
438	특수	Shanghai Jiexian Industrial	직산(JIEXIAN) 이동판매트레일러	4500TR	5,800
439	화물	SIREN-KOREA	KENDON 모터사이클 트레일러	K-DUAL2	2,000
440	화물	SOD KOREA	SOD 보트트레일러	SOD330	1,000
441	화물	SOD KOREA	SOD 보트트레일러	SOD420	1,100
442	화물	SOD KOREA	SOD 보트트레일러	SOD480	1,450
443	화물	SOD KOREA	SOD 보트트레일러	SOD550	1,800
444	화물	SOD KOREA	SOD 보트트레일러	SOD690	2,450

연번	차종	제 작 사	차 명	형 식	기준가격
445	화물	SOD KOREA	SOD 보트트레일러	SOD740	2,720
446	화물	SOD KOREA	SOD 보트트레일러	SOD850	2,900
447	화물	SOD KOREA	SOD 보트트레일러	SOD910	3,450
448	화물	SOD KOREA	SOD 보트트레일러	SOD910(3축)	4,720
449	화물	SOD KOREA	SOD 카고 캠핑트레일러	SOD300	3,900
450	화물	TOYOTA	TACOMA	CZ5AN	68,180
451	화물	TOYOTA	TACOMA	DZ5BN	51,810
452	화물	TOYOTA	TACOMA	GBD	40,000
453	화물	TOYOTA	TACOMA	GZ5AN	46,340
454	화물	TOYOTA	TACOMA	LU42N	39,550
455	화물	TOYOTA	TACOMA	LU4EN	48,390
456	화물	TOYOTA	TACOMA	TX22	34,090
457	화물	TOYOTA	TACOMA	UX42N	12,500
458	화물	TOYOTA	TACOMA	UX4EN	20,640
459	화물	TOYOTA	TACOMA 더블캡	JU62N	26,680
460	화물	TOYOTA	TUNDRA	AW5F1	80,900
461	화물	TOYOTA	TUNDRA	AY5F1	85,400
462	화물	TOYOTA	TUNDRA	BY5F1	63,630
463	화물	TOYOTA	TUNDRA	DV581	63,630
464	화물	TOYOTA	TUNDRA	DW5F1	75,450
465	화물	TOYOTA	TUNDRA	DY5F1	60,900
466	화물	TOYOTA	TUNDRA	HW5F1	74,090
467	화물	TOYOTA	TUNDRA	HY5F1	75,450
468	화물	TOYOTA	TUNDRA	RY5F1	63,630
469	화물	TOYOTA	TUNDRA	UM5F1	17,500
470	화물	TOYOTA	TUNDRA	UW5F1	38,500
471	화물	TOYOTA	TUNDRA	UY5F1	26,100
472	화물	TRD	HONDA 리지라인	YK165	22,290
473	화물	TRD	TUNDRA 더블캡	BV541	21,300
474	화물	TRD	TUNDRA 크로우캡	DV541	33,210
475	화물	VOLVO TRUCKS	6×4 TRACTOR	FM12-64T-DD	110,280
476	화물	VOLVO TRUCKS	FH 10×4 Cargo	FH104FTR3HA	231,840
477	화물	VOLVO TRUCKS	FH 10×4 Cargo	H0TSCC541I	210,000
478	화물	VOLVO TRUCKS	FH 10×4 Cargo	H0TSCC541I-1	208,380
479	화물	VOLVO TRUCKS	FH 10×4 Cargo	H0TSCC542I-1	213,550
480	화물	VOLVO TRUCKS	FH 10×4 Cargo	N0TSCC451I	188,910
481	화물	VOLVO TRUCKS	FH 10×4 Cargo	N0TSCC452I	190,520
482	화물	VOLVO TRUCKS	FH 4×2 TRACTOR	540L2H1-RH	143,100
483	화물	VOLVO TRUCKS	FH 4×2 TRACTOR	540L2H1-RM	146,160
484	화물	VOLVO TRUCKS	FH 4×2 TRACTOR	540L2H3-RH	150,300
485	화물	VOLVO TRUCKS	FH 4×2 TRACTOR	540L2H3-RM	153,360
486	화물	VOLVO TRUCKS	FH 4×2 TRACTOR	H42STC543I	150,300
487	화물	VOLVO TRUCKS	FH 6×2 TRACTOR	2640S-L-DD2	119,430
488	화물	VOLVO TRUCKS	FH 6×2 TRACTOR	2644LS	148,500
489	화물	VOLVO TRUCKS	FH 6×2 TRACTOR	420AIR	143,990
490	화물	VOLVO TRUCKS	FH 6×2 TRACTOR	420I	144,540
491	화물	VOLVO TRUCKS	FH 6×2 TRACTOR	420L2H2-I	122,360
492	화물	VOLVO TRUCKS	FH 6×2 TRACTOR	460L2H1-I	137,610
493	화물	VOLVO TRUCKS	FH 6×2 TRACTOR	460L2H2-I	128,890
494	화물	VOLVO TRUCKS	FH 6×2 TRACTOR	500L2H1-WE	132,260
495	화물	VOLVO TRUCKS	FH 6×2 TRACTOR	500L2H1-WF	136,260
496	화물	VOLVO TRUCKS	FH 6×2 TRACTOR	500L2H1-WG	144,540
497	화물	VOLVO TRUCKS	FH 6×2 TRACTOR	500L2H1-WH	147,600
498	화물	VOLVO TRUCKS	FH 6×2 TRACTOR	500L2H1-WJ	164,240
499	화물	VOLVO TRUCKS	FH 6×2 TRACTOR	500L2H3-WE	140,580
500	화물	VOLVO TRUCKS	FH 6×2 TRACTOR	500L2H3-WF	144,810

연번	차종	제 작 사	차 명	형 식	기준가격
501	화물	VOLVO TRUCKS	FH 6×2 TRACTOR	500L2H3-WG	153,540
502	화물	VOLVO TRUCKS	FH 6×2 TRACTOR	500L2H3-WH	156,600
503	화물	VOLVO TRUCKS	FH 6×2 TRACTOR	500L2H3-WJ	174,140
504	화물	VOLVO TRUCKS	FH 6×2 TRACTOR	540HSLP	193,850
505	화물	VOLVO TRUCKS	FH 6×2 TRACTOR	540HSLP-safety	198,800
506	화물	VOLVO TRUCKS	FH 6×2 TRACTOR	540L2H1-WJ	155,070
507	화물	VOLVO TRUCKS	FH 6×2 TRACTOR	540L2H1-WK	158,400
508	화물	VOLVO TRUCKS	FH 6×2 TRACTOR	540L2H3-WJ	164,070
509	화물	VOLVO TRUCKS	FH 6×2 TRACTOR	540L2H3-WK	167,400
510	화물	VOLVO TRUCKS	FH 6×2 TRACTOR	FE410A	127,970
511	화물	VOLVO TRUCKS	FH 6×2 TRACTOR	FH62TT3HA	165,870
512	화물	VOLVO TRUCKS	FH 6×2 TRACTOR	FH62TT6HA	200,340
513	화물	VOLVO TRUCKS	FH 6×2 TRACTOR	H62A81A	123,920
514	화물	VOLVO TRUCKS	FH 6×2 TRACTOR	H62A81H	132,060
515	화물	VOLVO TRUCKS	FH 6×2 TRACTOR	H62A82A	127,080
516	화물	VOLVO TRUCKS	FH 6×2 TRACTOR	H62A82H	127,980
517	화물	VOLVO TRUCKS	FH 6×2 TRACTOR	H62B01A	149,310
518	화물	VOLVO TRUCKS	FH 6×2 TRACTOR	H62B01H	166,510
519	화물	VOLVO TRUCKS	FH 6×2 TRACTOR	H62B02H	158,400
520	화물	VOLVO TRUCKS	FH 6×2 TRACTOR	H62B03A	153,540
521	화물	VOLVO TRUCKS	FH 6×2 TRACTOR	H62B03H	159,300
522	화물	VOLVO TRUCKS	FH 6×2 TRACTOR	H62STC541I	175,420
523	화물	VOLVO TRUCKS	FH 6×2 TRACTOR	H62STC542I	174,240
524	화물	VOLVO TRUCKS	FH 6×2 TRACTOR	H62STC543I	173,750
525	화물	VOLVO TRUCKS	FH 6×2TRACTOR	540SLP	184,860
526	화물	VOLVO TRUCKS	FH 6×4 Hub TRACTOR	H64HTC541I	162,530
527	화물	VOLVO TRUCKS	FH 6×4 Hub TRACTOR	H64HTC543I	178,890
528	화물	VOLVO TRUCKS	FH 6×4 Single TRACTOR	H64STC541I	160,550
529	화물	VOLVO TRUCKS	FH 6×4 Single TRACTOR	H64STC543I	186,510
530	화물	VOLVO TRUCKS	FH 6×4 SingleTRACTOR	540HSLP	195,740
531	화물	VOLVO TRUCKS	FH 6×4 TRACTOR	500L2H1-PE	135,330
532	화물	VOLVO TRUCKS	FH 6×4 TRACTOR	500L2H1-PF	139,320
533	화물	VOLVO TRUCKS	FH 6×4 TRACTOR	500L2H1-PG	147,600
534	화물	VOLVO TRUCKS	FH 6×4 TRACTOR	500L2H1-PH	150,300
535	화물	VOLVO TRUCKS	FH 6×4 TRACTOR	500L2H3-PE	143,550
536	화물	VOLVO TRUCKS	FH 6×4 TRACTOR	500L2H3-PF	147,870
537	화물	VOLVO TRUCKS	FH 6×4 TRACTOR	500L2H3-PG	156,600
538	화물	VOLVO TRUCKS	FH 6×4 TRACTOR	500L2H3-PH	159,300
539	화물	VOLVO TRUCKS	FH 6×4 TRACTOR	540L2H1-PH	157,230
540	화물	VOLVO TRUCKS	FH 6×4 TRACTOR	540L2H1-PL	159,210
541	화물	VOLVO TRUCKS	FH 6×4 TRACTOR	540L2H1-PN	160,560
542	화물	VOLVO TRUCKS	FH 6×4 TRACTOR	540L2H1-PO	162,540
543	화물	VOLVO TRUCKS	FH 6×4 TRACTOR	540L2H3-PH	166,230
544	화물	VOLVO TRUCKS	FH 6×4 TRACTOR	540L2H3-PL	168,210
545	화물	VOLVO TRUCKS	FH 6×4 TRACTOR	540L2H3-PN	169,560
546	화물	VOLVO TRUCKS	FH 6×4 TRACTOR	540L2H3-PO	171,540
547	화물	VOLVO TRUCKS	FH 6×4 TRACTOR	700L2H1-PP	189,000
548	화물	VOLVO TRUCKS	FH 6×4 TRACTOR	700L2H3-PP	198,000
549	화물	VOLVO TRUCKS	FH 6×4 TRACTOR	FH64T3HT	188,640
550	화물	VOLVO TRUCKS	FH 6×4 TRACTOR	FH64T6HT	202,230
551	화물	VOLVO TRUCKS	FH 6×4 TRACTOR	H64A81H	135,630
552	화물	VOLVO TRUCKS	FH 6×4 TRACTOR	H64A82H	139,590
553	화물	VOLVO TRUCKS	FH 6×4 TRACTOR	H64B01H	161,660
554	화물	VOLVO TRUCKS	FH 6×4 TRACTOR	H64B03H	157,410
555	화물	VOLVO TRUCKS	FH 6×4SingleTRACTOR	540SLP	186,750
556	화물	VOLVO TRUCKS	FH 8×4 Cargo	FH84FR3HA	203,490



연번	차종	제 작 사	차 명	형 식	기준가격
557	화물	VOLVO TRUCKS	FH Cargo	FH104FTR3HA	236,000
558	화물	VOLVO TRUCKS	FH Cargo	FH104FTR3HB	224,000
559	화물	VOLVO TRUCKS	FH Cargo	FH64R3HA	165,000
560	화물	VOLVO TRUCKS	FH Cargo	FH84TR3HA	194,000
561	특수	VOLVO TRUCKS	FH 트랙터	FH64T3HA	202,000
562	특수	VOLVO TRUCKS	FH 트랙터	FH64T6HA	240,000
563	화물	VOLVO TRUCKS	FH12 6×2 TRACTOR	460L2H1	117,610
564	화물	VOLVO TRUCKS	FH12 6×2 TRACTOR	460L2H2	122,950
565	화물	VOLVO TRUCKS	FH12 6×2 TRACTOR	460L2H2-I-STD	122,950
566	화물	VOLVO TRUCKS	FH16 6×4 Hub TRACTOR	H64HTG701I	188,040
567	화물	VOLVO TRUCKS	FH16 6×4 Hub TRACTOR	H64HTG703I	197,000
568	화물	VOLVO TRUCKS	FH16 6×4 Hub TRACTOR	H64HTG750HSLP	228,070
569	화물	VOLVO TRUCKS	FH16 6×4 Hub TRACTOR	H64HTG750SLP	219,110
570	화물	VOLVO TRUCKS	FL 4×2 Cargo	FL42R814L	79,600
571	화물	VOLVO TRUCKS	FL 4×2 Cargo	FL42R818L	84,540
572	화물	VOLVO TRUCKS	FM 10×4 Cargo	FM104FTR3HA	195,570
573	화물	VOLVO TRUCKS	FM 10×4 Cargo	M0TSCC501I	181,000
574	화물	VOLVO TRUCKS	FM 10×4 Cargo	N0TSCC451I-1	188,000
575	화물	VOLVO TRUCKS	FM 4×2 TRACTOR	440L2H1-RE	114,340
576	화물	VOLVO TRUCKS	FM 4×2 TRACTOR	440L2H1-RF	117,810
577	화물	VOLVO TRUCKS	FM 4×2 TRACTOR	440L2H1-RG	122,760
578	화물	VOLVO TRUCKS	FM 4×2 TRACTOR	440L2H1-RH	125,460
579	화물	VOLVO TRUCKS	FM 4×2 TRACTOR	440L2H2-RE	119,290
580	화물	VOLVO TRUCKS	FM 4×2 TRACTOR	440L2H2-RF	122,850
581	화물	VOLVO TRUCKS	FM 4×2 TRACTOR	440L2H2-RG	127,800
582	화물	VOLVO TRUCKS	FM 4×2 TRACTOR	440L2H2-RH	130,500
583	화물	VOLVO TRUCKS	FM 4×2 TRACTOR	500L2H1-RJ	131,850
584	화물	VOLVO TRUCKS	FM 4×2 TRACTOR	500L2H1-RL	133,200
585	화물	VOLVO TRUCKS	FM 4×2 TRACTOR	500L2H2-RJ	136,890
586	화물	VOLVO TRUCKS	FM 4×2 TRACTOR	500L2H2-RL	138,240
587	화물	VOLVO TRUCKS	FM 4×2 TRACTOR	FM42T3HA	142,590
588	화물	VOLVO TRUCKS	FM 4×2 TRACTOR	M42A42A	110,790
589	화물	VOLVO TRUCKS	FM 4×2 TRACTOR	M42B42A	118,800
590	화물	VOLVO TRUCKS	FM 4×2 TRACTOR	M42STC502I	150,570
591	화물	VOLVO TRUCKS	FM 6×2 TRACTOR	420L2H2-I	122,360
592	화물	VOLVO TRUCKS	FM 6×2 TRACTOR	440L2H1-VE	121,770
593	화물	VOLVO TRUCKS	FM 6×2 TRACTOR	440L2H1-VF	125,460
594	화물	VOLVO TRUCKS	FM 6×2 TRACTOR	440L2H1-VG	130,500
595	화물	VOLVO TRUCKS	FM 6×2 TRACTOR	440L2H1-VH	132,300
596	화물	VOLVO TRUCKS	FM 6×2 TRACTOR	440L2H1-VJ	150,770
597	화물	VOLVO TRUCKS	FM 6×2 TRACTOR	440L2H2-VE	127,210
598	화물	VOLVO TRUCKS	FM 6×2 TRACTOR	440L2H2-VF	131,040
599	화물	VOLVO TRUCKS	FM 6×2 TRACTOR	440L2H2-VG	136,260
600	화물	VOLVO TRUCKS	FM 6×2 TRACTOR	440L2H2-VH	139,500
601	화물	VOLVO TRUCKS	FM 6×2 TRACTOR	440L2H2-VJ	158,690
602	화물	VOLVO TRUCKS	FM 6×2 TRACTOR	450HSLP	151,460
603	화물	VOLVO TRUCKS	FM 6×2 TRACTOR	450SLP	146,070
604	화물	VOLVO TRUCKS	FM 6×2 TRACTOR	460L2H1-VJ	140,670
605	화물	VOLVO TRUCKS	FM 6×2 TRACTOR	460L2H1-VK	142,110
606	화물	VOLVO TRUCKS	FM 6×2 TRACTOR	460L2H2-VJ	147,870
607	화물	VOLVO TRUCKS	FM 6×2 TRACTOR	460L2H2-VK	149,310
608	화물	VOLVO TRUCKS	FM 6×2 TRACTOR	500HSLP	170,180
609	화물	VOLVO TRUCKS	FM 6×2 TRACTOR	500SLP	162,990
610	화물	VOLVO TRUCKS	FM 6×2 TRACTOR	FM62TT1HA	149,580
611	화물	VOLVO TRUCKS	FM 6×2 TRACTOR	M62A41A	125,920
612	화물	VOLVO TRUCKS	FM 6×2 TRACTOR	M62A41M	119,690

연번	차종	제 작 사	차 명	형 식	기준가격
613	화물	VOLVO TRUCKS	FM 6×2 TRACTOR	M62A42A	115,910
614	화물	VOLVO TRUCKS	FM 6×2 TRACTOR	M62A42M	113,550
615	화물	VOLVO TRUCKS	FM 6×2 TRACTOR	M62B41H	138,150
616	화물	VOLVO TRUCKS	FM 6×2 TRACTOR	M62B42H	152,550
617	화물	VOLVO TRUCKS	FM 6×2 TRACTOR	M62B42M	119,760
618	화물	VOLVO TRUCKS	FM 6×2 TRACTOR	M62STC461I	142,110
619	화물	VOLVO TRUCKS	FM 6×2 TRACTOR	M62STC462I	149,310
620	화물	VOLVO TRUCKS	FM 6×2 TRACTOR	M62STC502I	153,150
621	화물	VOLVO TRUCKS	FM 6×2 TRACTOR	M62STC502M	149,640
622	특수	VOLVO TRUCKS	FM 6×2 TRACTOR	N62STC451I	136,260
623	특수	VOLVO TRUCKS	FM 6×2 TRACTOR	N62STC452I	143,640
624	화물	VOLVO TRUCKS	FM 6×4 Cargo	N64SCC451I-D	128,000
625	화물	VOLVO TRUCKS	FM 6×4 Cargo	N64SCC451I-D1	133,000
626	화물	VOLVO TRUCKS	FM 6×4 Hub TRACTOR	M64HTC501M	146,850
627	화물	VOLVO TRUCKS	FM 6×4 Hub TRACTOR	M64HTC502M	149,840
628	화물	VOLVO TRUCKS	FM 6×4 TRACTOR	500HSLP	171,800
629	화물	VOLVO TRUCKS	FM 6×4 TRACTOR	500L2H1-PJ	142,650
630	화물	VOLVO TRUCKS	FM 6×4 TRACTOR	500L2H1-PM	144,180
631	화물	VOLVO TRUCKS	FM 6×4 TRACTOR	500L2H2-PJ	149,850
632	화물	VOLVO TRUCKS	FM 6×4 TRACTOR	500L2H2-PM	151,380
633	화물	VOLVO TRUCKS	FM 6×4 TRACTOR	500SLP	164,600
634	화물	VOLVO TRUCKS	FM 6×4 TRACTOR	FM64T3HT	166,000
635	화물	VOLVO TRUCKS	FM 8×4 Cargo	FM84FR1HB	173,970
636	화물	VOLVO TRUCKS	FM Cargo	FM104FTR1HA	177,000
637	화물	VOLVO TRUCKS	FM Cargo	FM104FTR1HB	196,000
638	화물	VOLVO TRUCKS	FM Cargo	FM64R1HA	154,000
639	화물	VOLVO TRUCKS	FM Cargo	FM64R1HB	154,000
640	특수	VOLVO TRUCKS	FM 트랙터	FM62TT3HA	173,000
641	화물	VOLVO TRUCKS	FM12 4×2 카캐리어	380AIR	85,000
642	화물	VOLVO TRUCKS	FM12 6×2 TRACTOR	420AIR	101,870
643	화물	VOLVO TRUCKS	FM12 6×2 TRACTOR	420-I	105,830
644	화물	VOLVO TRUCKS	FM12 6×4 TRACTOR	420L2H1-I	126,620
645	화물	VOLVO TRUCKS	FM12 6×4 TRACTOR	420L2H2	124,040
646	화물	VOLVO TRUCKS	FM12 6×4 TRACTOR	420LEAF	113,250
647	화물	VOLVO TRUCKS	Quon 6×4 Cargo	CWB5ELWHL5	114,070
648	화물	VOLVO TRUCKS	Quon 6×4 Cargo	CWB5ELZHLS	112,000
649	화물	VOLVO TRUCKS	SCANIA TRACTOR	P113HL6X2ZA	125,990
650	화물	VOLVO TRUCKS	SCANIA TRACTOR	P114GA6X2NZ	126,630
651	화물	VOLVO TRUCKS	SCANIA TRACTOR	P114GA6X2NZA	135,360
652	특수	VOLVO TRUCKS	로하카트레일러	EUROLOHR	157,940
653	화물	YJ RV KOREA	YJ일반화물운송트레일러	E240	3,340
654	화물	건민특장	건민특장 15톤 뉴파워트럭	KMT15TC-DW9.5L2	74,230
655	화물	건민특장	건민특장 19.5톤 파워트럭	SM510NWS-16C2	91,250
656	화물	건민특장	건민특장 19톤 파워트럭	KMT19TC-DW19L	106,750
657	화물	건민특장	건민특장 23톤 초장축카고트럭	KMT-23ELAM	96,090
658	화물	건민특장	건민특장 24톤 파워트럭	KMT24TC-DW19D1	105,190
659	화물	건민특장	건민특장 24톤 파워트럭	KMT24TC-DW19L1	111,010
660	화물	건민특장	건민특장 26톤 스카니아트럭	KMT26TC-SG19L	137,000
661	화물	건민특장	건민특장 4.5톤 극초장축카고트럭	KMP-4.5ELAM	48,200
662	화물	건민특장	건민특장 4.5톤 극플러스트럭	KMP4.5TC-DW4.5L3	58,390
663	화물	건민특장	건민특장 4.5톤 벤츠트럭	KMT4.5TC-BZ4.5L	74,250
664	화물	건민특장	건민특장4.5톤플러스트럭(DV)	KMP4.5TC-DW4.5L2	55,610
665	화물	건민특장	건민특장7.5톤극트럭(DV)	KMP7.5TC-DW5L3	55,520
666	화물	건민특장	건민특장7.5톤극트럭(DV)	KMT7.5TC-DW5L3	54,700
667	화물	건민특장	건민특장 7.5톤 극파워트럭	KMP7.5TC-DW5L	58,450
668	화물	게이트고메코리아유한회사	MALLAGHAN 기내식운반차	DWCST12AT	243,390

연번	차종	제 작 사	차 명	형 식	기준가격
669	화물	게이트고메코리아유한회사	게이트고메 3톤 기내식운반차량	A380HIL-MAN	353,440
670	화물	경기도소방재난본부	경기구조 및 소방펌프차동차	KG-AT34F-01	765,650
671	화물	경남특장차	경남특장 14톤 상승식윈바디트럭	R450CB8X4X4	232,220
672	화물	경남특장차	경남특장 20톤 윈바디	KN20CT-2843L-BZ14L	206,540
673	화물	경남특장차	경남특장 21톤 상승윈바디트럭	KN21T-G450-SC14	223,180
674	화물	경남특장차	경남특장 4.5톤 윈바디트럭	KN4.5CT-KN2-BZ4.5	129,810
675	화물	경남특장차	경남특장 5.2톤 윈바디	KN5.2T-1230-BZ4.5	120,450
676	화물	경남특장차	경남특장 7.4톤 윈바디트럭	KN7.4CT-KN3-BZ4.5	126,450
677	화물	경인특장	경인 3.5톤 장 축카고트럭	B5G-3.5KH5VAYE-A	49,900
678	화물	고려특장	고려특장 사료운반차	KR7.5CP-HN5CT	69,650
679	화물	골드밴	골드밴 0.6톤 냉동탑차	GV0.6FEA-KA1.2DE	25,490
680	화물	골드밴	골드밴 0.6톤 윈바디	GV0.6GWEA-KA1.2SE	23,280
681	화물	골드밴	골드밴 0.7톤 냉동탑차	GV0.7FDA-KA1.2DD	34,600
682	화물	골드밴	골드밴 0.8톤 냉장탑차	GV0.8RFA-KA1.2DF	28,700
683	화물	골드밴	골드밴 0.9톤 냉동탑차	GV0.9FFB-HD1.0DF	24,210
684	화물	골드밴	골드밴 1.0톤 냉장탑차	GV1REA-HD1DE	24,390
685	화물	골드밴	골드밴 12.1톤 냉동탑차	GV12.1FEA-HD14EE	164,000
686	화물	골드밴	골드밴 13.0톤 냉동탑차	GV13.0FHA-DA14.0H	209,540
687	화물	골드밴	골드밴 13.0톤 냉장윈바디	GV13.0RWGA-WV14.5G	209,150
688	화물	골드밴	골드밴 1톤 냉동탑차	GV1FEA-HDIDE	23,990
689	화물	골드밴	골드밴 1톤 하이내장탑차	BCSH1.0-BCE	17,260
690	화물	골드밴	골드밴 2.0톤 냉동탑차	GV2.0FEB-HD2.5SE	47,790
691	화물	골드밴	골드밴 2.5톤 내장탑차	GV2.5GEA-HD2.5SLLE	40,900
692	화물	골드밴	골드밴 2.5톤 내장탑차	GV2.5GFA-HD2.5SF	50,670
693	화물	골드밴	골드밴 2.5톤 냉동탑차	GV2.5FEA-HD2.5SE	46,960
694	화물	골드밴	골드밴 3.1톤 냉동탑차	GV3.1FEA-HD3.5SE	50,840
695	화물	골드밴	골드밴 3.1톤 냉동탑차	GV3.1FHA-IZ3.5DH	62,900
696	화물	골드밴	골드밴 3.2톤 내장탑차	GVG3.2FA-HD3.5SF	54,620
697	화물	골드밴	골드밴 3.2톤 냉동탑차	GV3.2FEA-HD3.5SE	53,220
698	화물	골드밴	골드밴 3.2톤 냉동탑차	GV3.2FFA-HD3.5SF	65,630
699	화물	골드밴	골드밴 3.5톤 냉동탑차	GV3.5FJB-TGL8.190	97,290
700	화물	골드밴	골드밴 4.5톤 3축냉동탑	EDKH7.8-TAE	103,410
701	화물	골드밴	골드밴 4.5톤 냉동탑차	GV4.5FFA-HD5.0EF	81,260
702	화물	골드밴	골드밴 4.5톤 윈바디	EDKH7.8-AWA	84,670
703	화물	골드밴	골드밴 4.5톤 히노냉동탑	FDKJ4.5-CBA	67,600
704	화물	골드밴	골드밴 5.1톤 냉동탑차	GV5.1FFA-HD5EF	91,180
705	화물	골드밴	골드밴 5.1톤 냉동탑차	GV5.1FFB-TD4.5EF	86,970
706	화물	골드밴	골드밴 8.0톤 냉동풀트럭	GV8.0FFA-BZ16.0EF	198,500
707	화물	골드밴	골드밴 8.5톤 가축수송차량	GV8.5DTAE-HD9.5ESE	227,290
708	화물	골드밴	골드밴 히노냉동탑	FDK14.5-CAP	57,590
709	화물	골드밴	골드밴 히노냉동탑	FDKJ4.5-CAE	67,450
710	화물	골드밴	골드밴 히노윈바디	FDKJ4.5-EAE	60,270
711	화물	골드밴	파워 3축 트럭	FDKJ4.5-TAE	49,810
712	화물	광림추레라	아스트라이베코 8x8 트랙터	AD410T56WEZ300T/BU	480,000
713	화물	광림특장공업	광림특장 8.2톤 복합식 진공흡입청소차	KLSV-V16-1803	301,630
714	화물	광림특장공업	광림특장 8.5톤 복합식 진공흡입청소차	KLSV-V16-1901	362,000
715	화물	광림특장공업	광림특장 9.2톤 복합식 진공흡입청소차	KLSV-V16-1804	354,300
716	화물	광림특장차	광림 2톤 크레인집게차	KVC-7.5-280-K3-24-TSH	142,010
717	화물	광림특장차	광림 3.7톤 크레인집게차	KVCFM-69.7-E17097-24-TSN	203,040
718	화물	광림특장차	광림 8.5톤 크레인집게차	KHC-9.5-9100-24K13-350-TS	183,540
719	화물	구미마린트레이더스	FISHING 보트트레이러	RSBK1	1,000
720	화물	구미프랜차이즈	쉐비아발란체	FK123-K1500	54,540
721	화물	구미프랜차이즈	시보레익스프레스밴	FG15T-G1500	54,540
722	화물	국민특장	국민 20.5톤 윈바디트럭	KM20.5iWBT-MAN22CT	227,140
723	화물	국제특장	KJM 렉커	KJM1.0LCP-BW	18,180
724	화물	국제특장	KJM 렉커	KJM1.0LCP-BW1	20,900

연번	차종	제 작 사	차 명	형 식	기준가격
725	화물	국제특장	KJM 렉커	KJM1_0LCP-BW2	17,860
726	화물	국제특장	KJM 렉커	KJM1_0LCP-WW	18,180
727	화물	국제특장	KJM 렉커	KJW-HL118	20,000
728	화물	국제특장	KJM 세이프티로더	KJM3_5MCP-FTA01	30,000
729	화물	국제특장	KJM 세이프티로더	KJM3_5MCP-FTA02	36,360
730	화물	국제특장	KJM 세이프티로더	KJM3_5MCP-FTA03	36,360
731	화물	국제특장	KJM 세이프티로더	KJM3_5MCP-SL	40,000
732	화물	국제특장	KJM 세이프티로더	KJM3_5MCP-SL3	37,270
733	화물	국제특장	KJM 세이프티로더	KJM3_5MCP-SL6D1	30,000
734	특수	국제특장	KJM언더리프트	BD-LW112145	20,000
735	특수	국제특장	KJM언더리프트	KJM1_2BKP-U2	20,000
736	특수	국제특장	KJM언더리프트	KJM-HLU130D1	20,000
737	특수	국제특장	KJM언더리프트	KJW-HL118-2	18,180
738	특수	군산이레특장차	이레 23.8톤 왕바디트럭	ER23_8WT17-MAN	216,000
739	화물	군산이레특장차	이레24톤 상승왕바디트럭	ER24WT17-MAN	194,270
740	화물	그립스아이앤씨	Aumark CM	BJ1099	36,300
741	화물	그립스아이앤씨	아오마크씨엘	AUMARKCL	23,630
742	화물	그립스아이앤씨	아오마크씨엠	AumarkCM	36,500
743	화물	금강종마목장	HORSETRAILER(말트레일러)	ATLS	11,500
744	화물	금강종마목장	HORSETRAILER(말트레일러)	PHA	11,800
745	화물	금강홀스랜드	Boeckmann 마필운송트레일러	COMPORT	17,500
746	화물	금강홀스랜드	버크만(BOECKMANN) 마필운송트레일러	C22AA	21,000
747	화물	금강홀스랜드	빅크만챔피언(CHAMPION) 마필운송트레일러	PHAAA	17,500
748	특수	나노맥	다이나테스트노면 측정차	HWD8082	30,190
749	화물	나르미모터스	나르미 1톤 롱바디카고	NARMI-PT2A40	18,900
750	화물	나르미모터스	나르미 1톤 롱바디카고	NARMI-PT2J40	20,500
751	화물	나르미모터스	나르미 8.7톤 차량운송폴트럭	NARMI-8_7MVARIO-TRUCK	223,100
752	화물	나르미모터스	나르미 9톤 슈퍼트랜스트레일러	NARMI-9SUPER-TRAILER	103,870
753	화물	나온	나온스카니아 24.2톤 상승왕바디트럭	na-R500B10X4-FWT	203,830
754	화물	나인특장자동차정비	나인23.5톤상승왕바디	NI23_5WB-VFM10X4-500	170,080
755	화물	남경멀티미디어	HD TV중계차	668353	183,510
756	화물	남구미특장	남구미특장 21톤 왕바디트럭	NT21WT18-MAN500_84	182,810
757	화물	남구미특장	남구미특장 23.5톤 상승왕바디트럭	NT23_5WT18-SCA25_5T	231,040
758	화물	남구미특장	남구미특장 7.5톤 가축운반트럭	NT7_5WT18-MAN290_42	121,770
759	화물	네오캠핑카	카슨(CARSON) 레저장비운송트레일러	HC101	5,000
760	화물	뉴오토네이션	캐딜락 에스컬레이드 EXT	FK222	122,400
761	화물	뉴테크특장	뉴테크 고압살수차	NTF9-D16S	121,780
762	화물	뉴테크특장	뉴테크 고압살수차	NTF9-D8_5M	122,430
763	화물	뉴테크특장	뉴테크 고압살수차	NTF9-H16S	114,520
764	특수	뉴테크특장	뉴테크 구조공작차	08NTC9-D8_5M-1	130,060
765	특수	뉴테크특장	뉴테크 구조공작차	NTC9-D8_5M-5	161,450
766	화물	뉴테크특장	뉴테크 물탱크소방펌프차	NTC1-D8_5M	86,910
767	화물	뉴테크특장	뉴테크 화학소방펌프차	NTC3-H5L-1	132,870
768	특수	뉴텍엠	뉴텍현금수송차	NT-NICEBENAT	27,070
769	특수	뉴텍티앤엠	뉴텍 무인항공기관제차	NT-MG5EM	68,950
770	특수	뉴텍티앤엠	뉴텍 방사능측정차	NT-RM3500	112,700
771	화물	니위와두사	7520 화물트레일러	BA7520(적재함덜개 미포함)	2,500
772	화물	니위와두사	7521 화물트레일러	BA7521(적재함덜개 미포함)	2,500
773	화물	다나인터내셔널	다나 노면청소차	MV4500	110,000
774	화물	다니엘특장	다니엘 8.3톤 왕바디폴트럭	DW8570000	155,680
775	화물	다복특장	다복 23.7톤 상승왕바디트럭	DB23_7FT1-SCA25_5CT	245,450
776	화물	다복특장	다복특장 21톤 왕바디	DB21T_4608X4-4BL	213,760
777	화물	다복특장	다복특장 23톤 상승왕바디	DB23T-FH104FTR3HA	255,180
778	화물	다임폴리특장	다임 28KL 중질유탱크로리	DL28H0TLS1	128,900
779	화물	다임폴리특장	다임 28KL 중질유탱크로리	DL28H0TLS2	175,600
780	화물	다임폴리특장	다임 32KL 경질유탱크로리	DL32L0TLS0	165,100

연번	차종	제 작 사	차 명	형 식	기준가격
781	화물	다임플라트장	다임 32KL 경질유탱크로리	DL32L0TLS2	164,720
782	화물	다임플라트장	다임 37KL LNG탱크트레일러	DL37LNGTO	170,000
783	화물	대경특장	대경 20.7톤 암롤트럭	D20,7AR18BBX	239,030
784	화물	대경특장	대경 20.7톤 암롤트럭	D20,7AR18MANH	264,530
785	화물	대경특장	대경 20.7톤 암롤트럭	D20,7AR18MANX	255,230
786	화물	대경특장	대경 20.7톤 암롤트럭	D20,7AR19BBPS540	261,450
787	화물	대덕	CAPPELLOTTO 분진진공흡입차	CAP BORA 3200	586,150
788	화물	대덕	둘레보 노면청소차	200Quattro	193,480
789	화물	대덕	둘레보 노면청소차	5000Evolution	235,500
790	화물	대덕	둘레보 노면청소차	6000 Revolution EU6	217,500
791	트럭	대동안전	차선 도색차량	T-8500-081	150,830
792	화물	대동특장차	대동특장 13톤 원바디트럭	DD13WT-FM64R1HA	150,000
793	화물	대륜중공업	대륜솔레 모듈트레일러	MODULE2010	233,880
794	화물	대명특수대명크레인	코메토(COMETTO) 모듈트레일러	61MS-2	93,320
795	화물	대성냉열	대성 15.5톤 카고	DS-70059-CA	131,050
796	화물	대성냉열	대성 22.5톤 냉동트럭	CY7-22,5TD-MAN25T	254,910
797	화물	대성정공	대성 11톤 가축운반트럭	DST-18TGM6X2-AM86	148,040
798	화물	대성정공	대성 4.5톤 가축운반트럭	DS4,5AV-HIEP4,5-A	66,360
799	화물	대성정공	대성 4.5톤 가축운반트럭	DSCG01	68,450
800	화물	대성정공	대성 4.5톤 가축운반트럭	DST-16FL42R-AM73	122,920
801	화물	대성정공	대성 4.5톤 가축운반트럭	DST-16TGM-AM76	132,090
802	화물	대성정공	대성 4.5톤 가축운반트럭	DST-17TGM-AM75	122,850
803	화물	대성정공	대성 4.5톤 가축운반트럭	DST-FL-AM78	122,370
804	화물	대성정공	대성 4.5톤 가축운반트럭	DST-HTGM-AM75	134,800
805	화물	대성정공	대성 4.5톤 가축운반트럭	DST-MLL120-AM76	119,220
806	화물	대성정공	대성 4.5톤 가축운반트럭	DST-MLL160-AM76	104,430
807	화물	대성정공	대성 4.5톤 셀프로더	DPSL-17FL42R	116,680
808	화물	대성정공	대성 7.5톤 가축운반트럭	DST-TGM290-AM78	123,080
809	화물	대성정공	대성 7톤 가축운반트럭	DST-18TGM-AM62	113,900
810	화물	대성특장	대성특장 12.7톤 원바디	DS12,7TWIN-SC10200-L	167,000
811	화물	대신정공	대신 20.1톤 우드칩운반트럭	DS-70028-W	254,450
812	화물	대원에이이	대원 ATEGO 기내식운반차	DWCST6AT	306,000
813	화물	대원에이이	대원 기내식운반차	DWCST6AT	317,820
814	화물	대원오토	대원 왓슨4.5톤 극초장축카고트럭	WSP-4,5CX-HN4	61,720
815	화물	대원오토	대원 왓슨4.5톤 극초장축카고트럭	WST-4,5CX-HN4	58,810
816	화물	대원오토	대원 왓슨4.5톤 초장축카고트럭	WSP-4,5CL-HD4	51,990
817	화물	대원오토	대원 왓슨5톤 극초장축카고트럭	WSP-5CX-HN5	59,310
818	화물	대일특장	대일특장 4.2톤 카고트럭	TGL10,1904X2BL	78,710
819	화물	대지정공	대지 10KL 탱크로리	DJ08-5T-10KLT	76,430
820	화물	대지정공	대지 10KL 탱크로리	DJ11-5R-10KLT	98,720
821	화물	대지정공	대지 21.3KL 스텐보온탱크로리	D19-21,3KSTV0-DNT	240,880
822	화물	대지정공	대지 22.4KL 버큘로리	DJ15-22,4KVL-16BA	163,630
823	화물	대지정공	대지 224KL 버큘로리	DJ15224KVL16BA	163,630
824	화물	대지정공	대지 24톤 암롤트럭	DJ19-24AR-FH500	164,720
825	화물	대지정공	대지 24톤 카고트럭	D18-24TCT-FH540	206,720
826	화물	대지정공	대지 26KL 탱크로리	D18-26KAPV0-DNT	181,270
827	화물	대지정공	대지 28KL 탱크로리	D15-28KAP0	170,000
828	화물	대지정공	대지 28KL 탱크로리	D16-28KSTV0	272,090
829	화물	대지정공	대지 28KL 탱크로리	D18-28KAPSO-DNT	188,090
830	화물	대지정공	대지 28KL 탱크로리	DJ15-28KAL-18,5VA	178,770
831	화물	대지정공	대지 30KL 탱크로리	D15-30KAP0	173,630
832	화물	대지정공	대지 30KL 탱크로리	D18-30KAPV1-DNT	211,000
833	화물	대지정공	대지 32KL 탱크로리	D17-32KATV0	227,030
834	화물	대지정공	대지 32KL 탱크로리	D18-32KATSO-DNT	222,680
835	화물	대지정공	대지 32KL 탱크로리	D18-32KATS3-DNT	248,310
836	화물	대지정공	대지 32KL 탱크로리	D19-32KATV0-DNT	230,790

연번	차종	제 작 사	차 명	형 식	기준가격
837	화물	대지정공	대지 32KL 탱크로리	DJ11-32KLATL-25,5SCA	210,360
838	화물	대진에스티씨	유니목 300	405100	197,100
839	화물	대진에스티씨	유니목 300	405101	181,770
840	화물	대진에스티씨	유니목 400	405102	219,490
841	화물	대진에스티씨	유니목 400	405122	224,550
842	화물	대진에스티씨	유니목 400	405123	252,900
843	화물	대진에스티씨	유니목 500	405220	276,590
844	화물	대진에스티씨	유니목 500	405221	288,210
845	화물	대한정공	대한 24톤 왕바디	KOR-5006BL-WD	219,000
846	화물	대한동운	대한동운 4.5톤 에어서스펜션왕바디	DT-W4, 5-BZ4, 5	106,130
847	화물	대한특장	대한 6.1톤 활어운반차	BHP-FV10-VFL4, 5	110,000
848	화물	대한항공	대한항공 기내식 운반차량	KAC-HI-L	418,290
849	화물	대한항공	대한항공 기내식 운반차량	KAC-HI-L-MAN	427,890
850	화물	대한항공	대한항공4톤 기내식 운반차	KAC-HIL-MAN	248,910
851	화물	더블유엠	미드웨스트(MIDWEST) 보트트레일러	WM-BIKE500	2,000
852	화물	더블유엠	미드웨스트(MIDWEST) 보트트레일러	WM-JET650	1,510
853	화물	더블유엠	미드웨스트(MIDWEST) 보트트레일러	WM-PWCD500	2,500
854	화물	더블유엠	쇼랜드 보트 운송트레일러	WM-JET600	1,510
855	화물	더블유엠	쇼랜드 보트 운송트레일러	WM-TWIN2123B	2,470
856	화물	더블유엠	쇼랜드 보트 운송트레일러	WM-WJET1000	3,270
857	화물	더블유엠	쇼랜드 보트 트레일러	WM-BJET550	2,180
858	화물	더블유엠	쇼랜드 보트 트레일러	WM-BOAT 12ST	2,000
859	화물	더블유엠	쇼랜드 보트 트레일러	WM-JET500	2,000
860	화물	더블유엠	쇼랜드보트운송트레일러	WM-WMPWC	2,500
861	화물	더블유엠	쇼랜드사륜형이륜차운송트레일러	WM-ATV480	2,300
862	화물	더블유엠	트리톤TRITON) 보트트레일러	WM-PWC2000TX	2,200
863	화물	도원자동차공업	도원 32KL 경질유탱크로리	DWTL-32STLE	121,000
864	화물	도원자동차공업	도원 32KL 경질유탱크로리	DWTL-32STLF	153,000
865	화물	도일코리아	도일 19,2톤 사료운반차	CT18-BFFM6-4R1HA-A	198,810
866	화물	도일코리아	도일 19,2톤 사료운반차	CT18-BFFM64R3HA-A	218,120
867	화물	도일코리아	도일 22,6톤 사료운반차	CT18-BFG450CB10-A	237,000
868	화물	동방	카막 모듈트레일러	K 2406 ST HS4E	662,250
869	화물	동방	켄울스트랙터	C500B	312,100
870	화물	동양쓰리축	동양 4.5톤 아테고트럭	DY4,5CP12-B4, 5U78	78,450
871	화물	동양자동차공업	동양 10KL AL 탱크로리	DY10AL-VA280L	107,130
872	화물	동양자동차공업	동양 18,8KL 염산탱크로리	DY18,8HCL-VA540	302,820
873	화물	동양자동차공업	동양 19,7KL 탱크로리	DY19, 7-VA450	200,470
874	화물	동양자동차공업	동양 21KL 탱크로리	DY21-MA460	243,950
875	화물	동양자동차공업	동양 22,3KL 포도당탱크로리	DY22, 3-VA540	223,090
876	화물	동양자동차공업	동양 22KL 염산탱크로리	DY22HCL-SA450S	235,000
877	화물	동양자동차공업	동양 22KL 탱크로리	DY22HR-VA500L	229,000
878	화물	동양자동차공업	동양 23,6KL 버큘로리	DYV23, 6-VA450	163,880
879	화물	동양자동차공업	동양 24KL 버큘로리	DYV24-VA540	260,320
880	화물	동양자동차공업	동양 28KL 탱크로리	DY28-SA500	190,430
881	화물	동양자동차공업	동양 30KL AL 탱크로리	DY30AL-SCA24S	210,000
882	화물	동양자동차공업	동양 30KL AL 탱크로리	DY30AL-VA450	205,000
883	화물	동양자동차공업	동양 30KL 탱크로리	DY30-VA500	198,310
884	화물	동양특장차	동양 25,5톤 초장축트럭	DY25,5CT17-B16, 5LC	208,000
885	화물	동우인더스	동우 13,5톤 진공흡입복합식하수도준설차	ECOVAC26T-V18-DHY-001	377,000
886	화물	동우인더스	동우 9,2톤 복합식진공흡입하수도준설차	ECOVAC18T-V17-VGE02	359,000
887	화물	동우인더스	동우 9,2톤 진공흡입복합식하수도준설차	ECOVAC18T-V18-SDC-01	354,270
888	화물	동우특장차	동우 25m 벌크시멘트운송트럭	DW-WV13-250A	187,540
889	화물	동우특장차	동우 25m 벌크시멘트운송트럭	DW-WV13-250B	204,450
890	화물	동우특장차	동우 25m 벌크시멘트운송트럭	DW-WV13-250D	191,700
891	화물	동진특수	동진특수 트랜스포터	WTW 320B1	704,280
892	화물	동풍소콘	C31	DXK1021TK9	8,280

연번	차종	제 작 사	차 명	형 식	기준가격
893	화물	동풍소콘	C32	DXK1021NK9	11,600
894	화물	동풍소콘	C35S2	EQ5025XXYF20	13,600
895	화물	동풍소콘	C35S5	EQ5025XXYF20	14,290
896	화물	두성특장차	두성 12.5톤 왕바디폴트럭	ZDE0C641-13501	151,630
897	화물	두성특장차	두성 13톤 왕바디폴트럭	ZDE0C64116000	137,950
898	화물	두성특장차	두성 13톤 왕바디폴트럭	ZDE0C641-16000	137,950
899	화물	두성특장차	두성 24.6m 벌크시멘트운송트럭	ZDB1C131-24601	189,000
900	화물	두성특장차	두성 25m 벌크시멘트운송트럭	ZDBCC641-25004	195,000
901	화물	두성특장차	두성 25m 벌크시멘트트럭	ZDBCC641-25000	191,720
902	화물	두성특장차	두성 25m 벌크시멘트트럭	ZDBCC641-25003	185,360
903	화물	두성특장차	두성 왕바디폴트럭	ZDE0C641-15500	105,450
904	화물	두성하-드텍	두성 22.4톤 사료운반트럭	DHB46-SC25L-G30	263,630
905	화물	두성하-드텍	두성 8.5톤 사료운반트럭	DHB17-VOL8.5P-E28	145,010
906	화물	두원특장차	두원특장13톤왕바디	D35-13T-SKWBD-01	145,090
907	특수	드림캠핑카	드림 이동업무차	NOAH-A	44,000
908	화물	드림캠핑카	드림이동업무차	NOAH-B	45,400
909	특수	드림트레이드	HOLLAND레이모빌월더트럭	VHD	1,317,800
910	화물	디엘	디엘 18.5T LPG탱크로리	DL185TLPGLV2	210,120
911	화물	디오코인터내셔널	LGS 레저장비운송트레일러	VISION	17,000
912	화물	디텍코리아	그라나루(GRANALU)45m 우드펠릿운송AL트레일러	DTEC-ALD45M	55,250
913	화물	디텍코리아	디텍가변형 콤팩컨테이너트레일러	DTEC-COMBI EXT TRL	48,500
914	화물	리무진특장차	리무진 13.5톤 왕바디트럭	CDK13.5WBT-D14T-2	168,000
915	화물	리무진특장차	리무진 13톤 왕바디트럭	CDK-13WBT-FE20-1	192,490
916	화물	리무진특장차	리무진 18톤 왕바디트럭	CDK18WBT1-SCA14CT1	204,180
917	화물	리무진특장차	리무진 23톤 상송왕바디	CDK-23TWBT-MAN25T-2	261,000
918	화물	리무진특장차	리무진 23톤 상송왕바디트럭	LNC-OPENWB-TGS23	262,500
919	화물	리무진특장차	리무진 24.5톤 왕바디트럭	CDK24.5TWBT-V,T25T-1	249,180
920	화물	리무진특장차	리무진 24톤 왕바디트럭	CDK24WBT-MAN25T-1	251,080
921	화물	리무진특장차	리무진 4.5톤 왕바디트럭	CDK4.5WBT-TGMCT-1	132,600
922	화물	리무진특장차	리무진 특장15톤 왕바디트럭	LNC-WBT-TGS15	194,900
923	화물	리무진특장차	리무진11.5톤왕바디트럭	CDK-11.5WBT-FE20-1	126,140
924	화물	마린디지털	마린코치 모듈트레일러	MD-MTU-4-WS91200B	80,000
925	화물	마린디지털	마린코치 모듈트레일러	MD-MTU-6-WS91200B	160,000
926	화물	마린랜드	BOATMATE 보트트레일러	PROSTAR	910
927	화물	마린랜드	BOATMATE 보트트레일러	X-STAR	910
928	화물	마린랜드	WSR 레저장비 운송트레일러	EQS11	2,720
929	화물	마린랜드	쇼랜드 보트트레일러	APAR1	900
930	화물	마린랜드	카라반(KARAVAN) 보트트레일러	BS191	1,090
931	화물	마린랜드	카라반(KARAVAN) 보트트레일러	SPX-190	900
932	화물	마린랜드	트랙커마린 보트트레일러	11FE1	900
933	화물	마린랜드	트랙커마린 보트트레일러	11JE1	600
934	화물	마린랜드	트랙커마린 보트트레일러	14GE1	1,000
935	화물	마린랜드	트랙커마린 보트트레일러	15GG2	2,670
936	특수	마이그라트	프로캠프(PROCAMP) 일반화물운송트레일러	R075	13,100
937	화물	만금기술특장	만금 28KL 탱크로리	MG15-28KLALTL-22.5MA	202,900
938	화물	만금기술특장	만금 30KL 탱크로리	MG16-30KLALTL-17.5BE	198,000
939	화물	만금기술특장	만금 30KL 탱크로리	MG18-30KLALTL-8x4SC	222,720
940	화물	만금기술특장	만금 32KL 탱크로리	MG18-32KLALTL-25.5VA	270,270
941	화물	만세특장	만세 13톤 냉동탑트럭	MS13NT18-13(GX4)2843L	189,310
942	화물	매직틸트 마린 & 트레일러	MAGICTILT 제트스키프트레일러	FA9155 WCA1250-46	1,590
943	화물	매직틸트 마린 & 트레일러	매직틸트(MAGIC TILT) 보트트레일러	FA9160(DWC2600A)	2,450
944	화물	매직틸트 마린 & 트레일러	MAGICTILT 제트스키프트레일러	KA1612 PWC1250	1,180
945	화물	매직틸트 마린 & 트레일러	MAGICTILT 제트스키프트레일러	KA9200DWC2000A	2,450
946	화물	매직틸트 마린 & 트레일러	매직틸트(MAGIC TILT) 보트트레일러	MT16W-1250	1,270
947	특수	맥스씨버	맥스씨버 이동정비차	MSM-ALS-H351	97,380
948	화물	맥스트레일러	OMEPS 55m 티핑탱크트레일러	MAXTT-55TA	114,000

연번	차종	제 작 사	차 명	형 식	기준가격
949	화물	맥스트레일러	OMEPS 56m <sup>3</sup> 티핑탱크트레일러	MAXTT-56TB	110,000
950	화물	맥스트레일러	OMEPS 58m <sup>3</sup> 티핑탱크트레일러	MAXTT-58TA	115,000
951	화물	메리트특장차	메리트 4.5톤 가축운반트럭	M4.5TCW-MAN4.5-1	125,980
952	화물	메리트특장차	메리트 4.5톤 냉동탑차	M4.5RV-MAN4.5-71	131,750
953	화물	메리트특장차	메리트 4.5톤 트럭	M4.5T-MAN4.5B-88	115,920
954	화물	메리트특장차	메리트 4.5톤 트럭	M4.5T-MAN4.5BH-75	118,090
955	화물	메리트특장차	메리트 4.5톤 트럭	M4.5T-MANH-751	106,980
956	화물	메리트특장차	메리트 4.5톤 트럭	M4.5T-VV4.5-75	92,810
957	화물	메리트특장차	메리트 4.5톤 트럭	M4.5T-VV-78	96,000
958	화물	메리트특장차	메리트 4.5톤 트럭	M4.5T-VV-86	106,090
959	화물	메리트특장차	메리트 6.5톤 윈바디트럭	M6.5TW-MANH-75	134,660
960	화물	메리트특장차	메리트 6.5톤 트럭	M6.5T-MAN4.5BH-75	118,090
961	화물	메리트특장차	메리트 6.5톤 트럭	M6.5T-MAN4.5BH-812	121,210
962	화물	메리트특장차	메리트 6.5톤 트럭	M6.5T-MANH-751	110,710
963	화물	메리트특장차	메리트 6.5톤 트럭	M6.5T-MANH-881	110,180
964	화물	메리트특장차	메리트 6.5톤 트럭	M6.5T-VVH-78	107,910
965	화물	메리트특장차	메리트 8.5톤 트럭	M8.5T-BZ-88	117,900
966	화물	메리트특장차	메리트 8.5톤 트럭	M8.5T-MAN5.0-88	110,120
967	화물	메리트특장차	메리트 8.5톤 트럭	M8.5T-MANH-752	107,300
968	화물	메리트특장차	메리트 8.5톤 트럭	M8.5T-MANH-881	113,390
969	화물	메리트특장차	메리트 9.0톤 트럭	M9.0T-IVC-866	109,540
970	화물	메리트특장차	메리트 9.5톤 트럭	M9.5T-MAN5.0-88	108,710
971	화물	명신이엔지	LGS 일반화물 운송트레일러	STLC5X8SI2	5,450
972	화물	모터프로	ATV 트레일러	MPK001	1,650
973	화물	모터프로	MPK 보트트레일러 5500	MPK_008	1,500
974	화물	모터프로	MPK 화물트레일러	MPK_024	1,830
975	화물	모터프로	고무보트 트레일러	MPK005	1,650
976	화물	모터프로	다목적 트레일러	MPK004	1,500
977	화물	모터프로	박스트레일러	MPK023	1,000
978	화물	모터프로	보트트레일러 10000	MPK016	4,400
979	화물	모터프로	보트트레일러 5500	MPK008	1,200
980	화물	모터프로	보트트레일러 7000	MPK010	1,650
981	화물	모터프로	보트트레일러 7500	MPK011	1,800
982	화물	모터프로	보트트레일러 8000	MPK012	2,750
983	화물	모터프로	보트트레일러 8500	MPK013	2,750
984	화물	모터프로	보트트레일러 9000	MPK014	3,300
985	화물	모터프로	보트트레일러 9500	MPK015	3,850
986	화물	모터프로	오토바이 트레일러	MPK003	1,500
987	화물	모터프로	오토바이 트레일러2	MPK007	1,500
988	화물	모터프로	제트스키 트레일러	MPK002	1,100
989	화물	모터프로	제트스키 트레일러2	MPK006	1,320
990	화물	모터프로	제트스키 트레일러3	MPK009	1,100
991	화물	모터프로	제트스키 트레일러4	MPK017	1,000
992	화물	모터프로	제트스키 트레일러5	MPK018	1,100
993	화물	모터프로	제트스키 트레일러6	MPK022	1,000
994	화물	모터프로	평판 트레일러	MPK004	1,500
995	화물	모터프로	화물 트레일러	MPK024	1,500
996	화물	모터프로	화물 트레일러2	MPK001	1,000
997	화물	목포신항만운영	코메토모들 트레일러	MSPE_EV02_6/4/2.43	577,000
998	특수	무빙애드	무빙애드유레카	MA-EK1.2T-081	64,000
999	특수	무빙애드	무빙애드유레카	MA-EK1.4T	64,000
1000	화물	문화방송	게이세이 HDTV 중계차	PJ-CYY51V6	269,290
1001	화물	미래에스엔티	게이세이 HDTV 중계차	PJ-FSD34H4	137,060
1002	화물	미래에스엔티	미래대형 TV 방송중계차	MST-MTVOB-SCA24	314,090
1003	화물	미래에스엔티	미래스마트 방송중계차	MST-NEWSV-FORDE350	173,600
1004	화물	미산알앤씨	특수사고대응 다목적제독차	MDVS119	1,008,000



연번	차종	제 작 사	차 명	형 식	기준가격
1005	화물	미산알앤씨	특수사고대응 다목적제독트레일러	MPD-100	620,000
1006	화물	미산알앤씨	특수사고대응 다목적제독트레일러	PDU-120	416,000
1007	화물	바다테크	바다테크 21톤 카고트럭	BD21-8X4-4BL-LX	199,630
1008	화물	바다테크	바다테크 25.5톤 카고트럭	BD25.5-10X4-6BL-LX	235,000
1009	화물	바다테크	바다테크 25.5톤카고트럭	BD25.5-S500B10X4X6	224,810
1010	화물	바다테크	바다테크 3.5톤 카고트럭	BD3.5-ELF-4HK1	54,630
1011	화물	바다특장	바다특장 13.3톤왕바디트럭	BD13.3W-G410B6X4	129,270
1012	화물	바다특장	바다특장 13톤냉장왕바디트럭	BD13TFW-TGS26,4606X4BL	154,690
1013	화물	바다특장	바다특장 2.9톤셀프러더	BD2.9EQUIP-TGL8,1904X2BL	73,080
1014	화물	바다특장	바다특장 23톤냉동탑차	BD23RFO-10X4-6BL-L316	217,260
1015	화물	바다특장	바다특장 24.5톤왕바디트럭	BD24.5W-FM104FTR3HA	156,660
1016	화물	바다특장	바다특장 24톤상승왕바디트럭	BD24W-S500B10X4X6-3875	221,000
1017	화물	바다특장	바다특장 24톤왕바디트럭	BD24TW-10X4-6BL-LX36	224,360
1018	화물	바다특장	바다특장 25.5톤 카고트럭	BD25.5-10X4-6BL-XLX	242,000
1019	화물	바다특장	바다특장 25.5톤카고트럭	BD25.5H2-R500B10X4X6	209,000
1020	화물	바다특장	바다특장 25톤슬라이드탑형카고	BD25SLID-10X4-6BL-L36	202,090
1021	화물	바다특장	바다특장 26톤카고트럭	BD26-FM104FTR3HA	221,290
1022	화물	바다특장	바다특장 3.5톤 카고트럭	DB3.5-9GQB1NE1	55,680
1023	화물	바다특장	바다특장 3.5톤 카고트럭	DB3.5-NPR75L-4475-ST	59,830
1024	화물	바다특장	바다특장 3.5톤 카고트럭	DB3.5-NPR75L-ST	55,800
1025	화물	바다특장	바다특장 3톤크레인집게차	BD3P-HZR100LO-85-FE64RB	141,480
1026	화물	바다특장	바다특장 4.5냉장왕바디트럭	BD4.5TRW-TGM15,2904X2BL	112,170
1027	화물	바다특장	바다특장 4톤왕바디트럭	BD4TW-FL42R814L	80,120
1028	화물	바다특장	바다특장 6톤트럭	BD6T-FL42R814L-2	70,380
1029	화물	바다특장	바다특장 8.5톤카고트럭	BD8.5T-MAN4.5WB6975	123,770
1030	화물	바다특장	바다특장 9.5톤카고트럭	BD9.5T-FE42RA	111,450
1031	화물	바다특장	바다특장 9.5톤카고트럭	BD9.5T-FE42RA-133	113,270
1032	화물	바다특장	바다특장 9.5톤카고트럭	BD9.5T-MAN4.5WB6975	126,210
1033	화물	바다특장	바다특장 9톤카고트럭	BD9T-MAN4.5WB5775	109,020
1034	화물	베스텍	베스텍 7500 버콕로리	BS750VC	57,570
1035	화물	베스텍	베스텍 7600 버콕로리	BS760VC-08HN	53,860
1036	화물	보고엔터프라이즈	FM3-4SMXA	FM34SMXA	44,000
1037	화물	보고엔터프라이즈	보고 40피트 컨테이너 운송트레일러	BGCO2-4DNXA	14,500
1038	화물	보고엔터프라이즈	보고 40피트 평판트레일러	BFBT3-4DRXD	32,000
1039	화물	보고엔터프라이즈	프리쿨 40FT 컨테이너샤시	FM3-4SFXA	40,000
1040	화물	보고엔터프라이즈	프리쿨 40FT 컨테이너샤시	FM3-4SMXA	44,000
1041	화물	보고엔터프라이즈	프리쿨 40FT 컨테이너샤시	FM3-4SSXA	41,000
1042	특수	부커세링코리아	부커세링 노면청소차	CC2020D1	117,750
1043	화물	부커세링코리아	부커세링 노면청소차	CC2020XL01	140,720
1044	화물	부커세링코리아	부커세링 노면청소차	CC2020XL02	254,100
1045	화물	부커세링코리아	부커세링 노면청소차	CC5000	169,070
1046	화물	부커세링코리아	부커세링 노면청소차	CC5000D1	161,120
1047	화물	부커세링코리아	부커세링 노면청소차	CC5000S1	155,000
1048	화물	부커세링코리아	부커세링 노면청소차	CC5000XL01	165,150
1049	화물	부커세링코리아	부커세링 노면청소차	CF30	99,000
1050	화물	부커세링코리아	부커세링 노면청소차	CF60D1-MH	146,000
1051	화물	부커세링코리아	부커세링 노면청소차	CF60HV-S1-MB	253,320
1052	화물	부커세링코리아	부커세링 노면청소차	CF60S1-MB	183,800
1053	화물	부커세링코리아	부커세링 노면청소차	CF60SV1-D-AH	132,900
1054	화물	부커세링코리아	부커세링 노면청소차	CF60SV2-D-AD	144,880
1055	화물	부커세링코리아	부커세링 노면청소차	CF60SV2-D-AH	134,830
1056	화물	부커세링코리아	부커세링 노면청소차	CF60SV2-D-MH	135,000
1057	화물	부커세링코리아	부커세링 노면청소차	OF80D3-MH	195,450
1058	화물	부커세링코리아	부커세링 노면청소차	OF80SV1-D-MH	177,090
1059	화물	부커세링코리아	부커세링 노면청소차	OF80SV2-D-AD	194,540
1060	화물	부커세링코리아	부커 City Cat 5006 진공노면청소차	CC5006XL01	209,400

연번	차종	제 작 사	차 명	형 식	기준가격
1061	화물	부커세링코리아	부커 1㎡ 진공노면청소차	CC2020XL05	159,000
1062	화물	북기은상	CK MINI TRUCK	T205-D	9,690
1063	화물	북기은상	CK MINI VAN	206C	10,400
1064	화물	비엔테크코리아	비엔 21톤 우드칩운반트럭	BN-00023	266,000
1065	화물	비엔테크코리아	비엔테크 20.5톤 무빙워크우드칩운송트럭	BNT-W-210	260,180
1066	화물	비엔테크코리아	비엔테크코리아 23.1톤 무빙워크일반진개트럭	BNT950000	230,000
1067	화물	비에스코리아	BS 23.2톤 차염산탱크로리	BS23KL-S500B-1901	287,900
1068	화물	비에스코리아	BS 23톤 염산탱크로리	CVC-21KLTL-SK01BS	273,000
1069	화물	비에스코리아	BS 9KL 탱크로리	BS9KL-TGM15-1901	137,590
1070	화물	비전웨이브	FLOE 일반화물운송트레일러	MAX8-57	2,000
1071	화물	비즈모터스코리아	TOYOTA 다이아	TRY231	24,970
1072	화물	빛고을캠핑카리반	STEMA 일반화물운송트레일러	B-10	1,000
1073	화물	삼부	삼부 17톤 볼보트럭	SB17CT18-VOL14.5	162,000
1074	화물	삼부	삼부 24톤 볼보트럭	SB24CT17-VOL16.5	187,000
1075	화물	삼부	삼부 24톤 상송빙바디트럭	SB24CT17-B16.5U102	234,810
1076	화물	삼부	삼부 24톤 압롤트럭	SB24CP18-FM4506X4	122,700
1077	화물	삼부	삼부 25톤 벤츠트럭	SB25CT18-B8X4-3880	178,090
1078	화물	삼부	삼부 25톤 볼보트럭	SB25CT15-VOL16.5	188,000
1079	화물	삼부	삼부 26톤 볼보트럭	SB26CT17-VOL18	213,000
1080	화물	삼부	삼부 5.1톤 가축운반트럭	SB4.5CT19-VOL4x2	78,010
1081	화물	삼부	삼부 6.5톤 마필운송트럭	SB6.5NT18-M2904X2	135,100
1082	화물	삼부	삼부 6.5톤 만트럭	SB6.5CT18-MAN5775	114,630
1083	화물	삼부	삼부 7.5톤 볼보트럭	SB7.5CT15-VOL5LC	88,000
1084	화물	삼부	삼부 8.5톤 아록스트럭	SB8.5CT19-BENZ4X2	101,220
1085	화물	삼부	삼부 9.5톤 볼보트럭	SB9.5CT17-VOL4.5UC9	124,000
1086	화물	삼부	삼부26톤 볼보트럭	FM104FTR3HA	160,450
1087	화물	삼성특장	삼성8.5톤 카고트럭	SSD-C8.5T-IV320P	96,960
1088	화물	삼양모터	NYKFT 화학소방펌프자동차	NYKFT06-24WF-5H	123,670
1089	화물	삼영이.티.에스	THP/SL6-R SPLIT	THP/SL6RSPLIT	183,000
1090	화물	삼영이.티.에스	골드호퍼 모듈트레일러	THP/SL3	183,000
1091	화물	삼영이.티.에스	골드호퍼 모듈트레일러	THP/SL6-L SPLIT	183,000
1092	화물	삼영중량	골드호퍼 모듈트레일러	PST/SL-E6	651,840
1093	화물	삼오특장자동차	삼오 10.6KL 탱크로리	SM-5VOL-11K-17-04	120,000
1094	화물	삼오특장자동차	삼오 24.2KL 탱크로리	SM24.2KL-VOL17-1801	284,000
1095	화물	삼오특장자동차	삼오 24KL 버큘로리	SM24KL-VOL17-1711	256,000
1096	화물	삼오특장자동차	삼오 24KL 버큘로리	SM-U6V-24KLV-15-1601	311,810
1097	화물	삼오특장자동차	삼오 28KL 탱크로리	SAMO28KL-VOLVO-15-1511	200,000
1098	화물	삼오특장자동차	삼오 28KL 탱크로리	SM-YS17-28KL-15-1504	229,360
1099	화물	삼오특장자동차	삼오 28KL 탱크로리	SM-YS17-28KL-1707	200,000
1100	화물	삼오특장자동차	삼오 30KL 탱크로리	SAMO30KL-VOLVOH-15-1511	205,000
1101	화물	삼오특장자동차	삼오 30KL 탱크로리	SM30KL-VOLVO-15-1601	199,090
1102	화물	삼오특장자동차	삼오 30KL 탱크로리	SM30KL-VOLVO-17	229,000
1103	화물	삼오특장자동차	삼오 30KL 탱크로리	SM30KL-VOLVO-18-1708	170,780
1104	화물	삼오특장자동차	삼오 30KL 탱크로리	SM-YS17-30KL-15-1511	198,000
1105	화물	삼오특장자동차	삼오 30KL 탱크로리	SM-YS17-30KL-1707	207,000
1106	화물	삼오특장자동차	삼오 32KL 탱크로리	SAMO32KL-SC	209,500
1107	화물	삼오특장자동차	삼오 32KL 탱크로리	SAMO32KL-SCY15	263,630
1108	화물	삼오특장자동차	삼오 32KL 탱크로리	SM32KL-SCY17-1609	225,000
1109	화물	삼오특장자동차	삼오 32KL 탱크로리	SM32KL-VOL17-1702	240,000
1110	화물	삼오특장자동차	삼오 32KL 탱크로리	SM32KL-VOLVO-17	220,000
1111	화물	삼오특장자동차	삼오 32KL 탱크로리	SM32KL-VOLVO-17-1701	209,090
1112	화물	삼오특장자동차	삼오 32KL 탱크로리	SM-DR-32KL-18-1702	211,590
1113	화물	삼오특장자동차	삼오 8KL 탱크로리	SAMO8KL	33,260
1114	화물	삼우중공업	삼우 4.5톤(히노) 극초장축 카고트럭	SWPA-45HNM	55,500
1115	특수	삼원캐스보르	세이트유스타콤비 컨테이너트레일러	SWKB-GNCC-02	42,000
1116	화물	삼원캐스보르	세이트유스타(SEYIT USTA) 콤비컨테이너운송트레일러	SWKB-GNCC-01	40,000

연번	차종	제 작 사	차 명	형 식	기준가격
1117	화물	삼원캐스보르	캐스보르 콤비 컨테이너트레일러	SWKB15-COMBITRL	45,000
1118	화물	상명	상명 코메토 모듈트레일러	41MS	277,900
1119	화물	상명	상명 코메토 모듈트레일러	61MS	277,900
1120	화물	새한마린	EZLOADER 보트트레일러	AWV-1250	1,800
1121	화물	새한마린	EZLOADER 보트트레일러	EZB114-182300	3,400
1122	화물	새한마린	EZLOADER 보트트레일러	EZB-12-14-1225	1,800
1123	화물	새한마린	EZLOADER 보트트레일러	EZWW1250	1,600
1124	화물	새한마린	EZLOADER 보트트레일러	EZWW-2100	2,700
1125	화물	새한마린	EZLOADER 보트트레일러	LDA	1,600
1126	화물	새한마린	EZNB 1400 보트트레일러	EZNB14-171400	2,180
1127	화물	새한마린	새한 EZAWW1250 보트트레일러	EZAWW-1250	1,770
1128	화물	새한에어서스펜션	새한 25톤 카고트럭	SH25TDM-16AG	181,500
1129	화물	새한에어서스펜션	새한 4.5톤 왕바디	SH4.5WGTDAG-WDB	75,180
1130	화물	새한에어서스펜션	새한 4.5톤 카고트럭	SH4.5PDAG-WDB	97,710
1131	화물	새한에어서스펜션	새한 6톤 카고트럭	SH6TDAG-WDB	95,800
1132	화물	서광산업	서광산업 4.5톤 카고트럭	SG4.5-VOL4.5	82,000
1133	화물	서광산업유한회사	서광산업 4.5톤 카고트럭	SG4.5T-FL42R814L	96,090
1134	화물	서보	서보 4.5톤 극초장축플러스 카고트럭	SBT-4.5CAP-DL-U4	56,890
1135	화물	서보	서보 4.5톤 극초장축플러스 카고트럭	SBT-4.5CAP-U4	56,800
1136	화물	서보	서보 5톤 극초장축플러스 카고트럭	SBT4.5-5CAT-I8	53,370
1137	화물	서보	서보 5톤 극초장축플러스 카고트럭	SBT-5CAP-I8	50,620
1138	화물	서보	서보 5톤 극초장축플러스 카고트럭	SBT-5CAP-U4	59,150
1139	화물	서보	서보 9.5톤 극초장축플러스 카고트럭	SBT-9.5CAT-U4	83,860
1140	화물	서영특수	완산(WANSHAN) 트랜스포터	WTW320B	611,040
1141	특수	서울특별시소방재난본부	로젠바우어소방배연트레일러	RBST-3000	129,170
1142	화물	선광	선광 코메토 모듈트레일러	MSPE 6/4/3	587,400
1143	화물	성보테크니칼	성보 고성능 화학소방 펌프자동차	SBF-100H-P	336,360
1144	화물	성산로직스	골드호퍼(GOLDHOFER) 모듈트레일러	PST-SLE6	405,000
1145	화물	성산운송물류	골드호퍼 모듈트레일러	THP-SL4	259,380
1146	화물	성산운송물류	골드호퍼 모듈트레일러	THP-SL6	374,670
1147	특수	성우특장	성우 5인승 이동업무차(4WD)	SW-13CP-007	42,270
1148	특수	성우특장	성우 그랜드 스탠스 일반구급차	SW-14AMB-002	30,920
1149	특수	성우특장	성우 소방 중환자용 특수구급차	SW-10AMB-003	144,540
1150	특수	성우특장	성우 이동업무차(4WD)	SW-15CP-005	52,460
1151	특수	성우특장	소방 중환자용 구급차	SW-09AMB-001	153,060
1152	특수	성우특장	소방 중환자용 특수구급차	SW-10AMB-001	150,000
1153	화물	성일인터내셔널	라이노어 알루미늄 평판트레일러	TRL1441L-HR-2AX	50,500
1154	화물	성일인터내셔널	라이노어 알루미늄 평판트레일러	TRL1441L-SI	49,000
1155	화물	성일인터내셔널	라이노어 알루미늄 평판트레일러	TRL1441L-SL-XD	49,000
1156	화물	성일특장	성일 22톤 암롤트럭	SI-22AM39-410-SCA	146,300
1157	화물	성일특장장비	성일 22톤 냉동탑트럭	SL22WT18-SK450_13	181,970
1158	화물	성진지오텍	이베코 6x6 TRACTOR	AT380 T56 E2275WT	329,160
1159	화물	성호공업사	성호 25톤 티핑컨테이너운송트럭	SH16.5TIPAROCS3551L	206,270
1160	화물	세기통운	세기통운 트랜스포터	DCY380형	907,800
1161	화물	세종특장	세종 23.5톤 상송왕바디	SJ23.5RWBT-VOLVOFH104	208,810
1162	화물	세종특장	세종 23.5톤 상송왕바디	SJ23.5RWBT-VOLVOFM104	199,090
1163	화물	세종특장차	세종 7.6KL 우유탱크로리	SJML-76VMLA	108,280
1164	화물	솔로몬특장	솔로몬 23톤 왕바디트럭	SLM-WT-V23SL	191,320
1165	화물	수림정공	티아산 40피트 구즈넥콤보트레일러	SG3-4SMTA	48,000
1166	화물	수림정공	티아산 40피트 컨테이너 운송트레일러	SG2-4DRXA	26,000
1167	화물	수림정공	티아산 40피트 컨테이너 운송트레일러	SG2-4DRXB	26,000
1168	화물	수림정공	티아산 40피트 컨테이너 운송트레일러	SG3-4DMTA	46,500
1169	화물	수림정공	티아산 40피트 컨테이너 운송트레일러	SG3-4SMTA	48,000
1170	화물	수림정공	티아산 40피트 컨테이너 운송트레일러	SG3-4SMTB	47,000
1171	화물	수림정공	티아산 40피트 컨테이너 운송트레일러	SG3-4SMXA	48,000
1172	화물	수림정공	티아산 40피트 컨테이너운송트레일러	SG2-4DRTA	25,500

연번	차종	제 작 사	차 명	형 식	기준가격
1173	화물	수성특장	수성1.9톤 포톤 세이프티로더	SSSL-35L-FO15	46,360
1174	화물	수암산업개발	WELLMAYER 아스팔트용액 운송트레일러	GTK29W	213,100
1175	특수	스타모빌	스타모빌 이동업무차	SM-STARLIFE	45,400
1176	화물	스타티앤비	CHEVAL 마필 운송트레일러	CL506	18,180
1177	화물	스타티앤비	IFOR WILLIAMS 마필 운송트레일러	ST506	13,000
1178	화물	스타티앤비	IFOR WILLIAMS 마필 운송트레일러	ST511	15,000
1179	화물	스타티앤비	IFORWILLIAMS 마필 운송트레일러	ST610	14,700
1180	화물	스톡맨코리아	ALLROADA 레저장비 운송트레일러	T20V9	4,330
1181	화물	승전자동차	승전 스카니아 25.5톤 평카고트럭	SJ-BCT-SC25.5	172,090
1182	화물	시대디자인특장	시대디자인 23.5톤 상승윙바디	DAF-UP23.5W-10X4TGS44.500	249,090
1183	화물	신광테크	신광 방송중계차	SKOB-2064	790,850
1184	화물	신광테크	신광 방송중계차	SKOB-2089	396,700
1185	화물	신광테크	신광 방송중계차	SKOB-2090	427,550
1186	화물	신두리특장	신두리 21톤 왕바디트럭	SDL21WBT3-SCA18CT	190,910
1187	화물	신성특수	신성 19톤 사료운반차	SSSC-750	209,000
1188	화물	신성특수	신성 19톤 사료운반차	SSSC-750A	215,000
1189	화물	신세계특장	신세계 11.5톤 냉동탑	SSG11.5T-SC14	165,240
1190	화물	신세계특장	신세계 11.5톤 냉동탑	SSG11.5T-VOL14	154,000
1191	화물	신세계특장	신세계 12.5톤 냉동탑	SSG12.5T-VOL14	165,880
1192	화물	신세계특장	신세계 13톤 냉동탑	SSG13T-VOL14	187,000
1193	화물	신세계특장	신세계 13톤 냉동탑	SSG14T-SC14	187,000
1194	화물	신세계특장	신세계 19톤 냉동탑	SSG19T-MAN15.5	228,170
1195	화물	신인특장	신안 21톤 상승윙바디트럭	C6R-21WBT-MAN22CT	237,510
1196	화물	신인특장	신안 24톤 우드칩운송차	C6R-FH25.5	237,620
1197	화물	신인특장	신인특장 3.5톤 트럭	C6R3.5T-LO-2	39,600
1198	화물	신영특장엠엔씨	신영 12.7톤 진개덤프트럭	SYKDV-1	178,630
1199	화물	신영특장엠엔씨	신영 21.1톤 암롤트럭	SYARV84-1	248,270
1200	화물	신영특장엠엔씨	신영특장 16톤 카고트럭	SY16-FM64R1HA	164,540
1201	화물	신영특장엠엔씨	신영특장 21톤 암롤트럭	SY21TAR-FH10-4FTR3HA	257,270
1202	화물	신영특장엠엔씨	신영특장 24톤 암롤트럭	SY24PAR-D11-VOL18WB657	174,000
1203	화물	신영특장엠엔씨	신영특장 24톤 암롤트럭	SY24P-D11-VOL16WB697	174,000
1204	화물	신일특장	신일특장 21톤 왕바디트럭	SISV-WINGSCG410B-A-7100	147,080
1205	화물	신일특장	신일특장 4.5톤 왕바디트럭	SISV-WING4.5VW-A-5900	73,440
1206	화물	신제일정공	제일 1.1톤 내장탑차	JLT-1.2KIA	16,880
1207	화물	신제일정공	제일 16톤 윙바디	JLW-16W14.5-450	186,180
1208	화물	신제일정공	제일 23.5톤 상승윙바디	JLW-S23.5VW49-540	238,270
1209	화물	신제일정공	제일 24.5톤 상승윙바디	JLW-S24.5VW14.5-450	191,720
1210	화물	신제일정공	제일 24.5톤 상승윙바디	JLW-S24.5VW26-450	231,140
1211	화물	신제일정공	제일 24톤 상승윙바디	JLW-S24SC25.5-490	269,540
1212	화물	신제일정공	제일 24톤 상승윙바디	JLW-S24VW26-500	206,360
1213	화물	신제일정공	제일 24톤 상승윙바디	JLW-S24VW49-500	174,310
1214	화물	신제일정공	제일 25톤 상승윙바디	JLW-S25VW14.5-450	137,240
1215	화물	신제일정공	제일 스카니아 24톤 상승윙바디	JLW-S24SC-480-A	195,900
1216	특수	신제일정공	제일24톤 윙바디	JLW-24W14.5-450	163,000
1217	화물	신창기업	BOECKMANN 마필 운송트레일러	BC90	16,810
1218	화물	신창기업	BOECKMANN 마필 운송트레일러	CC91	12,720
1219	화물	신흥정공	신흥 18.5TON LPG탱크로리	SHB-18.5T-LPG	207,000
1220	화물	신흥정공	신흥 18.5톤 LPG탱크로리	SHS-18.5T-LPG	241,000
1221	화물	신흥정공	신흥 32KL 경질유탱크로리	SHT32K-ALS	157,000
1222	화물	썬스페이스	COYOTE 보트트레일러	SS-725	3,000
1223	화물	썬스페이스	COYOTE 트레일러	SS-725-1	3,000
1224	화물	쓰리축코리아	쓰리축코리아 2.5톤 냉장윙바디트럭	TK2.5FT18-MAN4.5F89	147,880
1225	화물	쓰리축코리아	쓰리축코리아 20.2톤 암롤트럭	TK20.2AP17-MAN15.5S55	200,780
1226	화물	쓰리축코리아	쓰리축코리아 25.5톤 장축트럭	TK25.5CT18-MAN25.5L102	236,000
1227	화물	쓰리축코리아	쓰리축코리아 25톤 장축트럭	TK25CT18-MAN25.5L102	224,630
1228	화물	쓰리축코리아	쓰리축코리아 4.5톤 극플러스트럭	TK4.5CT19-VOL4.5F75	71,780

연번	차종	제 작 사	차 명	형 식	기준가격
1229	화물	쓰리축코리아	쓰리축코리아 4.5톤 왕바디트럭	TK4_5WT18-MAN4_5F97	131,970
1230	화물	쓰리축코리아	쓰리축코리아 6.5톤 극플러스트럭	TK6_5CP18-MAN4_5F75	113,000
1231	화물	쓰리축코리아	쓰리축코리아 7.5톤 극플러스트럭	TK7_5CP18-MAN4_5F74	113,000
1232	화물	쓰리축코리아	쓰리축코리아 7.5톤 극플러스트럭	TK7_5CP18-MAN4_5F75	113,000
1233	화물	씨두코리아	CONTINENTAL보트트레일러	BB141	1,900
1234	화물	씨두코리아	콘티넨탈(CONTINENTAL) 보트트레일러	BB131	1,450
1235	화물	씨라인	씨라인 6.2톤 활어운반차	C4L-FV10-VFL4,5	89,200
1236	특수	씨엔에스코퍼레이션	대테러검색차량 ZBV	416CDI	1,030,000
1237	특수	씨엔에스코퍼레이션	위험물특수검색차량ZBV	515CDI	694,980
1238	화물	씨엔에스티	씨엔 MAN 7.5톤 차량수송폴트럭	CN-MANT17-75	182,720
1239	화물	씨엔에스티	씨엔 MAN 7톤 차량수송폴트럭	CN-MANT18-70	193,630
1240	화물	씨엔에스티	씨엔 차량수송트럭	CN-2541LTB	154,180
1241	화물	씨엔에스티	씨엔 차량수송트럭	CNST-2541TB	79,030
1242	화물	씨엔에스티	후소 차량수송트럭	FS-2541L	122,650
1243	화물	씨엔에스티	후소 차량수송트럭	FS-50T2	87,900
1244	화물	씨엔에이치인더스트리얼 코리아 유한회사	뉴 데일리	9EQB6NE1	55,450
1245	화물	씨엔에이치인더스트리얼 코리아 유한회사	뉴 데일리	9GQB1HE1	55,000
1246	화물	씨엔에이치인더스트리얼 코리아 유한회사	뉴 데일리	9GQB1NB1	53,360
1247	화물	씨엔에이치인더스트리얼 코리아 유한회사	뉴 데일리	9GQB1NE1	56,500
1248	화물	씨엔에이치인더스트리얼 코리아 유한회사	뉴 데일리	9LQA4DE2	56,570
1249	화물	씨엔에이치인더스트리얼 코리아 유한회사	뉴 데일리	9RQB4HE3	61,810
1250	특수	씨엔에이치인더스트리얼 코리아 유한회사	이베코 6X2 트랙터	AS440S46TX/P	151,000
1251	특수	씨엔에이치인더스트리얼 코리아 유한회사	이베코 6X2 트랙터	AS440S46TY/PT	148,000
1252	화물	씨엔에이치인더스트리얼 코리아 유한회사	이베코 6X2 트랙터	AS440S50TY/PT	164,000
1253	화물	씨엔에이치인더스트리얼 코리아 유한회사	이베코 6X2 트랙터	AS440S51T/P	168,000
1254	특수	씨엔에이치인더스트리얼 코리아 유한회사	이베코 6X2 트랙터	AS440S56TY/PT	184,000
1255	특수	씨엔에이치인더스트리얼 코리아 유한회사	이베코 6X2 트랙터	AS440S57T/P	190,000
1256	화물	씨제이대한통운	씨제이 16톤트럭	KCJ16T-E64D8-VOL28L	109,140
1257	화물	씨제이대한통운	씨제이 17톤카고	KCJ17T-G64D1-VOL29L	149,450
1258	화물	씨제이대한통운	씨제이 18톤 왕바디	KCJ18TW-H64D3-VOL29L	189,120
1259	화물	씨제이대한통운	씨제이 19톤트럭	KCJ19T-H64D3-VOL29L	163,980
1260	화물	씨제이대한통운	씨제이 8.5톤트럭	KCJ8_5T-LX32H-MAN19K	105,510
1261	화물	씨제이대한통운	씨제이 대한통운 23톤 에어서스펜션왕바디	KCJ23TW-G64D1-VOL29L	188,000
1262	화물	씨제이대한통운	씨제이 대한통운 24톤 암롤트럭	KCJ24PAR-M64D1-VOL29S	181,120
1263	화물	씨제이대한통운	씨제이 대한통운 25.5톤 카고	KCJ25_5TCA-D50-MANTGS44	193,000
1264	화물	씨제이대한통운	씨제이 대한통운 25톤 트럭	KCJ25T-H84D3-VOL37T	229,000
1265	화물	씨제이대한통운	씨제이 대한통운 27톤 트럭	KCJ27P-H64D3-VOL29M	189,490
1266	화물	씨제이대한통운	씨제이 대한통운 2톤 크레인집게트럭	KCJ2PK-H12TA-VOL5D	149,470
1267	화물	씨제이대한통운	씨제이 대한통운 4.5톤 왕바디	KCJ4_5TW-818L-VOL18D	125,000
1268	화물	씨제이대한통운	씨제이 대한통운 4.5톤 왕바디	KCJ4_5TW-FE42D8-VOL20H	134,240
1269	특수	씨제이대한통운	씨제이 대한통운 4.5톤 왕바디	KCJ4_5TW-LX29H-MAN19F	134,000
1270	화물	씨제이대한통운	씨제이 대한통운 4.5톤왕바디	KCJ4_5TW-TGM15_2904-19LX	139,810
1271	화물	씨제이대한통운	씨제이 대한통운 6.5톤왕바디	KCJ6_5TW-BL290-MAN19L	115,610
1272	화물	씨제이대한통운	씨제이 대한통운 8.5톤 트럭	KCJ8_5T-FE42D8-VOL20H	112,620

연번	차종	제 작 사	차 명	형 식	기준가격
1273	화물	씨제이대한통운	씨제이 대한통운 9.5톤트럭	KCJ9.5T-FE42D8-VOL20.5H	93,430
1274	화물	씨제이대한통운	씨제이 대한통운4.5톤냉장왕바디	KCJ4.5TFW-TGM15.2904-19LX	139,830
1275	특수	씨제이대한통운	씨제이대한통운 4.5톤 왕바디	KCJ4.5TW-818L-VOL18E	126,000
1276	특수	아반트코리아	BADGER 특수사고대응용소방차	470TM	439,000
1277	화물	아이리소오토캠핑	SYLVAN 레저장비 운송트레일러	SYLVANSPORT-BC091	9,000
1278	화물	아이씨피	인정 49m MAN 무빙워크 사료운반트럭	ICWA-0049-NNA	255,450
1279	화물	아이엠씨트레이딩	사범나 카고밴	G3500	43,000
1280	화물	안상진	FISHING 보트트레일러	RSBM2	2,510
1281	화물	안전기업	코메토 모듈 트레일러	31MS/2	133,310
1282	화물	안전기업	코메토 모듈 트레일러	MSPE EVO2 6/4/2.43	442,000
1283	화물	알텍	알텍 11000L 고압살수차	AT11000HPW-A1	250,000
1284	화물	알텍	알텍 2축 구즈넥샤시	AT-40GCA-R1L1	20,000
1285	화물	알텍	알텍 2축 구즈넥샤시	AT-40GCL-R2	16,500
1286	화물	알텍	알텍 2축 콤비샤시	AT-40COMBA-R2	28,000
1287	화물	알텍	알텍 3축 콤비샤시	AT-40COMBA-R2L2	36,000
1288	화물	알텍	알텍 3축 평판트레일러	AT-40PTCA-R2L1	42,000
1289	화물	알텍	알텍 3축 평판트레일러	AT-40PTCL-R2L1	38,000
1290	화물	알텍	알텍 7000L 살수차	AT700HPW-A2	220,000
1291	화물	알텍	알텍 7000L 살수차	AT700LPW-A1	165,000
1292	화물	알텍	알텍 냉동트럭	AT-2541L-RE	125,000
1293	화물	알텍	알텍 냉장 왕바디트럭	AT-2541L-WRE	105,000
1294	화물	알텍	알텍 더블데크 트레일러	AT-DDK2030-A3	92,000
1295	화물	알텍	알텍 더블데크 트레일러	AT-DDK3000-A3	105,000
1296	화물	암롤코리아	암롤코리아 20톤 암롤트럭	ARK20T-MAN25.5	256,000
1297	화물	암롤코리아	암롤코리아 20톤 암롤트럭	ARK20T-SCA25.5	220,020
1298	화물	암롤코리아	암롤코리아 20톤 암롤트럭	ARK20T-SCA44-450	218,340
1299	화물	암롤코리아	암롤코리아 20톤 암롤트럭	ARK20T-SCA44-500	269,270
1300	화물	암롤코리아	암롤코리아 20톤 암롤트럭	ARK20T-VOL26L	269,740
1301	화물	암롤코리아	암롤코리아 21.8톤 암롤트럭	ARK21.8T-MAN37S	218,900
1302	화물	암롤코리아	암롤코리아 22톤 암롤트럭	ARK22PAR-M64-VOL16M	180,000
1303	화물	암롤코리아	암롤코리아 22톤 암롤트럭	ARK22T-SC24L	195,000
1304	특수	암롤코리아	암롤코리아 22톤 암롤트럭	ARK22T-SC39S	200,000
1305	화물	암롤코리아	암롤코리아 22톤 암롤트럭	ARK22T-SC39S-410	174,090
1306	화물	애드카티브이	애드카티브이 광고차	ADCARTV-K1.4T-02	64,030
1307	화물	앵글러스마린	BEAR 보트트레일러	AB181	800
1308	화물	앵글러스마린	레이저 보트트레일러	BS191	1,330
1309	화물	앵글러스마린	피싱홀딩스 보트트레일러	RSBL1	1,200
1310	화물	양양운수	렉시 콤비트레일러	LTCHO 3ES	33,600
1311	특수	에버다임	에버다임 고가사다리소방차	ERL53C-V02	654,000
1312	특수	에버다임	에버다임 고가사다리소방차	ERL53C-V03	659,000
1313	특수	에버다임	에버다임 고가사다리소방차	ERL53-M02	617,000
1314	특수	에버다임	에버다임 고가사다리소방차	ERL53-M03	620,000
1315	특수	에버다임	에버다임 고가사다리소방차	ERL53-S02	601,000
1316	특수	에버다임	에버다임 고가사다리소방차	ERL53-V11	631,000
1317	특수	에버다임	에버다임 고가사다리소방차	ERL53-V12	631,000
1318	특수	에버다임	에버다임 고가사다리소방차	ERL53-V13	613,000
1319	특수	에버다임	에버다임 굴절탑소방차	EAP28-V03	431,000
1320	특수	에버다임	에버다임 굴절탑소방차	EAP28-V04	469,000
1321	특수	에버다임	에버다임 굴절탑소방차	EAP36-V02	503,000
1322	특수	에버다임	에버다임 굴절탑소방차	EAP36-V04	504,000
1323	특수	에버다임	에버다임 굴절탑소방차	EAP36-V05	524,000
1324	특수	에버다임	에버다임 굴절탑소방차	EAP47-S03	581,000
1325	특수	에버다임	에버다임 굴절탑소방차	EAP70-V02	1,195,000
1326	특수	에버다임	한우 46M 고가사다리소방차	HRL46-C01	455,800
1327	특수	에버다임	한우 굴절 사다리소방차	HMS46-C01	482,250
1328	화물	에스디 윈(SD one)	UNSINN차량운송트레일러	UN30	16,810

연번	차종	제 작 사	차 명	형 식	기준가격
1329	화물	에스디 원(SD one)	레스포(RESPO) 일반화물 운송트레일러	CPO42	800
1330	화물	에스디 원(SD one)	레스포(RESPO) 일반화물 운송트레일러	CPO45	1,500
1331	화물	에스디 원(SD one)	로드라이트(LOAD RITE) 보트트레일러	CPO48	2,000
1332	화물	에스디 원(SD one)	로드라이트(LOAD RITE) 보트트레일러	CPO49	1,600
1333	화물	에스디 원(SD one)	로드라이트(LOAD RITE) 보트트레일러	CPO51	4,000
1334	화물	에스디 원(SD one)	로드라이트(LOAD RITE) 보트트레일러	CPO53	5,270
1335	화물	에스디 원(SD one)	로드라이트(LOAD RITE) 보트트레일러	CPO54	2,000
1336	화물	에스디 원(SD one)	쉐빌(CHEVAL) 마필 운송트레일러	cpo100	25,000
1337	화물	에스디 원(SD one)	쉐빌(CHEVAL) 마필 운송트레일러	cpo93	15,200
1338	화물	에스디 원(SD one)	쉐빌(CHEVAL) 마필 운송트레일러	cpo94	14,000
1339	화물	에스디 원(SD one)	쉐빌(CHEVAL) 일반화물 운송트레일러	CPO82	6,770
1340	화물	에스디 원(SD one)	쉐빌(CHEVAL) 일반화물 운송트레일러	cpo83	5,000
1341	화물	에스디 원(SD one)	쉐빌(CHEVAL) 일반화물 운송트레일러	CPO84	6,160
1342	화물	에스디 원(SD one)	쉐빌(CHEVAL) 일반화물 운송트레일러	CPO85	8,000
1343	화물	에스디 원(SD one)	훔바워(HUMBAUR) 마필 운송트레일러	CPO91	13,500
1344	화물	에스디 원(SD one)	훔바워(HUMBAUR) 운송 트레일러	CPO32	4,190
1345	화물	에스디 원(SD one)	훔바워(HUMBAUR) 일반화물 운송트레일러	CPO17	2,000
1346	화물	에스디 원(SD one)	훔바워(HUMBAUR) 일반화물 운송트레일러	CPO22	5,900
1347	화물	에스디 원(SD one)	훔바워(HUMBAUR) 일반화물 운송트레일러	CPO23	5,000
1348	화물	에스디 원(SD one)	훔바워(HUMBAUR) 일반화물 운송트레일러	CPO26	3,950
1349	화물	에스디 원(SD one)	훔바워(HUMBAUR) 일반화물 운송트레일러	CPO29	2,500
1350	화물	에스디 원(SD one)	훔바워(HUMBAUR) 일반화물 운송트레일러	CPO81	6,000
1351	화물	에스디 원(SD one)	훔바워(HUMBAUR) 차량 운송트레일러	CPO36	6,000
1352	화물	에스디 원(SD one)	훔바워(HUMBAUR) 화물 운송트레일러	CPO71	4,250
1353	화물	에스디원(SDone)	HummerH3T	RNJEE	62,910
1354	화물	에스디원(SDone)	레스포(RESPO) 일반화물 운송트레일러	CP041	2,200
1355	화물	에스디원(SDone)	레스포(RESPO) 일반화물 운송트레일러	CP043	2,500
1356	화물	에스디원(SDone)	트라마레저장비트레일러	TRAMA-SOLL-2910	1,500
1357	화물	에스디원(SDone)	트라마카고2300	TRAMA-SOCL-2307	3,400
1358	화물	에스디원(SDone)	훔바워(HUMBAUR) 레저장비 운송트레일러	HA102113-5-T	6,090
1359	화물	에스디원(SDone)	훔바워(HUMBAUR) 레저장비 운송트레일러	HA751611-5	2,630
1360	화물	에스디원(SDone)	훔바워(HUMBAUR) 마필 운송트레일러	CP090	8,000
1361	화물	에스디원(SDone)	훔바워(HUMBAUR) 마필 운송트레일러	CP092	13,500
1362	화물	에스디원(SDone)	훔바워(HUMBAUR) 마필 운송트레일러	NotosAlu2400	10,430
1363	화물	에스디원(SDone)	훔바워(HUMBAUR) 일반화물 운송트레일러	CP024	5,500
1364	화물	에스디원(SDone)	훔바워(HUMBAUR) 일반화물 운송트레일러	CP025	1,000
1365	화물	에스디원(SDone)	훔바워(HUMBAUR) 일반화물 운송트레일러	HA102113-5	2,800
1366	화물	에스엠코리아	SM코리아4톤 차량운송트럭	SMCM4P-VOL5WB58	136,000
1367	화물	에스엠코리아	SM코리아5톤 차량운송트럭	SMCM5P-BZ4.5WB596	151,000
1368	화물	에스엠코리아	에스엠코리아 3.8톤 셀프로더	SMCM3.8P-FL42R814L	115,630
1369	화물	에스케이브이특장차	에스케이 13톤 왕바디	SK13CT-6X4FH500	153,430
1370	화물	에스케이브이특장차	에스케이 13톤 왕바디	SK13CT-G410B6X4	145,630
1371	화물	에스케이브이특장차	에스케이 21톤 상승왕바디	SK21CT-G450CB7100	202,450
1372	화물	에스케이브이특장차	에스케이 21톤 카고트럭	SK21CT-G450CB8X4X4	210,910
1373	화물	에스케이브이특장차	에스케이 23.5톤 상승왕바디	SK23.5CT-MAN7550	217,260
1374	화물	에스케이브이특장차	에스케이 23.5톤 상승왕바디	SK23.5CT-S500B10X4	244,810
1375	화물	에스케이브이특장차	에스케이 23톤 상승왕바디	SK23CT-R490CB25T	265,800
1376	특수	에스케이브이특장차	에스케이 23톤 상승왕바디	SK23CT-VOL25FH540	259,000
1377	화물	에스케이특장차	에스케이 21톤 왕바디트럭	SK21CT-G450CB22T	180,000
1378	화물	에이엔티코리아	에이엔티이동검색차량	906 153	1,172,000
1379	화물	에이엠신	에이엠 압착식진개차	AM030-11RPO-H1(3.5T R/P)	57,690
1380	화물	에이엠특장	에이엠 신압착식진개차	AM050-8CP-D1	55,270
1381	화물	에이엠특장	에이엠 압축트럭	AM052-11ARO-H1(5T A/R)	61,430
1382	화물	에이엠특장	에이엠 압축식 음식물쓰레기수거차	AM5RFG-10EAO-H1	77,520
1383	화물	에이엠특장	에이엠 압축식 진개차	AM052-10PPO-H1(10m)	73,630
1384	화물	에이엠특장	에이엠 음식물 쓰레기수거차	AM5RFG-11DAD-H1(5톤 덤프식)	75,700

연번	차종	제 작 사	차 명	형 식	기준가격
1385	화물	에이엠특장	에이엠 천연가스 압축식 음식물쓰레기수거차	AM5RFG-10EAO-CNG	104,950
1386	화물	에이엠특장	에이엠 천연가스 친환경 압착식진개차	AM052-11NRPO-CNG	96,770
1387	화물	에이엠특장	에이엠 천연가스 친환경 압착식진개차	AM5DT-12NPPO-CNG	98,860
1388	화물	에이엠특장	에이엠 친환경 압착식진개차	AM022-11NRPO-H1	47,110
1389	화물	에이엠특장	에이엠 친환경 압착식진개차	AM030-11NRPO-H2	53,330
1390	화물	에이엠특장	에이엠 친환경 압착식진개차	AM052-11NRPO-H4	69,340
1391	화물	에이엠특장	에이엠 친환경 압착식진개차	AM052-11NRPO-H4(11m)	74,630
1392	화물	에이엠특장	에이엠 친환경 압착식진개차	AM5DT-12NPPO-H1	71,430
1393	화물	에이엠특장	에이엠 친환경 압착식진개차	AM7DT-12NGPO-H3	70,820
1394	화물	에이엠특장	에이엠 회전형 음식물 쓰레기수거차	AM5RFG-10RAO-H1	80,430
1395	화물	에이엠특장	에이엠 회전형 천연가스 음식물쓰레기수거차	AM5RFG-10RAO-CNG	107,860
1396	화물	에이엠티코리아	에이엠티 1.9톤 차량운반트럭	AMTK3,5ISUZU-FTA01	71,000
1397	화물	에이엠티코리아	에이엠티 1.9톤 차량운반트럭	AMTK3,5ISUZU-FTA02	73,630
1398	화물	에이엠티코리아	에이엠티 3.2톤 차량운반트럭	AMTK4,5ATE-FTAB01	133,630
1399	화물	에코이앤에스	들레보 노면청소차	6000Revolution	250,000
1400	화물	에코필드	에코필드 7.7톤 로드러거	ECFD-RR160	284,000
1401	화물	엑스웨이브(X-WAVE)	ZHENJIANGFEISHEN 보트트레일러	FS-BT2	1,090
1402	화물	엘엠비코리아	ZIEGLER화학소방차	FLF60-110	558,600
1403	화물	엘에스아이코리아	HB510RC 마필 운송트레일러	510RC	12,000
1404	화물	엘에스아이코리아	IFOR WILLIAMS 마필운송트레일러	HB511	14,020
1405	화물	엘에스아이코리아	IFORWILLIAMS 마필 운송트레일러	HB506	14,500
1406	화물	엘에스아이코리아	LSIHB511 마필 운송트레일러	HB511	15,000
1407	화물	엘에스지스카이세프코리아	엘에스지2.4톤 기내식운반차량	LSG-HIL-TGM18,250	224,000
1408	화물	엠뱅크	엠뱅크 5.1톤 차량운송트럭	MBG-TP-5BP62	100,000
1409	화물	엠뱅크특장	엠뱅크4.5톤 탑세이프티로더	MBG-BENZ-18	163,630
1410	화물	엠제이특장	엠제이21톤 원바디트럭	MJM-21WBT	214,000
1411	화물	영광티엘에스	FAYMONVILLE 가변형 평판트레일러	Tele-Z-4L-AAAX-18-2,48	170,300
1412	화물	오에스모터스 (OS-MOTORS)	BJT 일반화물운송트레일러 4.5m	475-4442	10,500
1413	화물	오에스모터스 (OS-MOTORS)	BJT 일반화물운송트레일러 5.0m	475-5453	12,500
1414	화물	오에스모터스 (OS-MOTORS)	WOODFORD 1.9톤 차량운송트레일러	FBT	8,900
1415	화물	오에스모터스 (OS-MOTORS)	WOODFORD 1.9톤 차량운송트레일러	WBT	8,900
1416	화물	오에스모터스 (OS-MOTORS)	WOODFORD 2.1톤 차량운송트레일러	FBT151	11,500
1417	화물	오엠케이	OMK-99AD 보트트레일러	99AD	2,000
1418	화물	오엠케이	OMK-99ADS 보트트레일러	99ADS	1,500
1419	화물	오엠케이	OMK-iCATCH 보트트레일러	CATCH01	2,720
1420	화물	오케이특장차	오케이특장 4.5톤 원바디트럭	OK4,5WBT-VOL4,5CT59	105,110
1421	화물	오텍	오텍 봉고프린티어워크 스루벤	JT-3P25WK-CWK1	13,740
1422	화물	오텍	오텍 의료장비운반차	D4GA-3P34WL-AMP1	140,000
1423	특수	오텍	오텍 파라메딕특수구급차	S-5P40WL-AMB	205,050
1424	특수	오토캠핑	밀수단속차량	ZGGBG	210,460
1425	화물	온세특장	온세 20.2톤 사료운반차	ONSEWFM64R1HA-A	219,000
1426	화물	온세특장	온세 20.7톤 사료운반차	ONSESCG450B8X4X4	231,810
1427	화물	온세특장	온세 23톤 사료운반차	ONSEWFM84FR1HB-A	221,720
1428	화물	올인모터스	혼다 리지라인	RTL	31,810
1429	화물	와이비특장	와이비 23톤 원바디트럭	CHS23TWBT-MAN25T-1	260,240
1430	화물	용아테크	용아 62.46m 우드칩운반트럭	YA-70028-W	258,670
1431	화물	우리노스	우리노스 말 트레일러	Classic 1	10,000
1432	화물	우리노스	우리노스 말 트레일러	Classic 2	10,270
1433	화물	우리특장	우리 이동정비차	WFJ-R29-S16S9	326,500
1434	화물	우성특장	우성14톤 밀크탱크로리	WSMLV1400	162,680
1435	화물	울산광역시소방본부	로젠바우어고성능화학소방차	UL-TLF9000CAFS-01	710,250



연번	차종	제 작 사	차 명	형 식	기준가격
1436	화물	울산광역시소방본부	로젠바우어내폭굴절소방차	UL-JULF11000-01	1,090,480
1437	화물	원천특장공업	원천26.1KL폐식용유버큘로리	WC-26.1KL-VOL18M	190,230
1438	화물	원천특장공업	원천26.3KL 버큘로리	WC-26.3KL-VOL17	209,000
1439	화물	원천특장공업	원천26.5KL 버큘로리	WC-26.5KL-VOL18M	217,400
1440	화물	위더스지	위더스지 응급의료지원차	WITHUS-E2508	115,000
1441	화물	위드스	응급의료지원차	WITHUS-E250	50,000
1442	특수	원어스알엔에이	HYDRAM배연 트레일러	RVGD2 100	91,660
1443	화물	원어스알엔에이	로젠 바우어 고성능화확소방차	FLF-11000-1300	800,000
1444	화물	원어스알엔에이	로젠 바우어 소방제독차	HAM-3000-300	1,350,000
1445	화물	원어스알엔에이	로젠 바우어 제독트레일러	HZM-01	400,000
1446	특수	원어스알엔에이	로젠바우어구조 공작차	FAT-X2W0101	589,000
1447	화물	원어스알엔에이	로젠바우어무인파괴방수탑소방차	TLF-5000	1,063,000
1448	화물	원어스알엔에이	로젠바우어펌프소방차	TLF-3000/200-19	708,000
1449	화물	원어스알엔에이	로젠바우어화확소방차	TLF-9000/1000-19	830,000
1450	특수	유비통상	요신가선집재기차	RME-200TE	45,940
1451	특수	유비통상	콜라가선집재기차	K301-3	309,090
1452	화물	유성인더스트리얼컴퍼니	포드 F350 시험용 물탱크자동차	XLTW30	40,130
1453	화물	유엘피	골드호퍼 모듈트레일러	THP-SL3	180,000
1454	화물	은성특장차	은성 14톤 왕바디트럭	ES14WT17-MAN64460	205,350
1455	화물	이레FRP산업	이레 5.4톤 활어운반차	BFN-FV10-MAN5RA	131,350
1456	화물	이레FRP산업	이레 6.2톤 활어운반차	BFN-FV10-VFL4.5	109,630
1457	화물	이레FRP산업	이레 6.5톤 활어운반차	BFN-FV12-Atego4.5	119,000
1458	화물	이레FRP산업	이레 8.9톤 활어운반차	BFN-FV12-VFL4.5	161,450
1459	화물	이레FRP산업	이레 볼보 6.3톤 활어운반차	BFN-63FV10-VFL4.5	109,630
1460	특수	이레FRP산업	이레6.3톤 활어운반차	BFN-FV10-MAN5	118,000
1461	화물	이삭특장차	이삭 21톤 상승왕바디트럭	CELSW21-MANTGS35.500	220,240
1462	화물	이삭특장차	이삭 24톤 상승왕바디트럭	CELSW24-MANTGS44.500	251,240
1463	화물	이에이	SUMMIT 일반화물운송트레일러	AU508SA SUMMIT5X8	1,700
1464	화물	이에이	UNIVERSAL 일반화물운송트레일러	FT461 CARGO4X6	4,160
1465	화물	이에이	포레스트리버 일반화물운송트레일러	OSRM58SAFOREST5X8	1,870
1466	특수	이엔쓰리	이엔쓰리 모리타50사다리소방차	ELA-L50MI	1,023,560
1467	특수	이엔쓰리	이엔쓰리 벤츠클소방차	ERE-DMMRCB5T	224,000
1468	화물	이엔쓰리	이엔쓰리 화확소방차	ECH-SABF110S16T	445,000
1469	화물	이텍산업	이텍 6륜 다목적크레인트럭	RTN166C16-1	235,220
1470	화물	이텍산업	이텍 6륜 다목적크레인트럭	RTN166C16-3	235,220
1471	화물	이텍산업	이텍 6륜 다목적크레인트럭	RTN166C17-1	248,880
1472	화물	이텍산업	이텍 6륜 다목적크레인트럭	RTN166C18-1	299,900
1473	화물	이텍산업	이텍 진공식노면청소차	RTRSEL4W-B	340,000
1474	화물	익스트림스포츠키리아	레저장비 운송트레일러	ESK-4	10,000
1475	화물	익스트림스포츠키리아	보트트레일러	ESK-3	1,500
1476	화물	익스트림스포츠키리아	보트트레일러	ESX-1	1,100
1477	화물	익스트림스포츠키리아	보트트레일러	ESX-2	1,300
1478	화물	인동에스엔씨	인동에스엔씨 25톤 트럭	IND25T-BZ16CT	177,720
1479	화물	인진	인진 콤비라인 콘테이너사시	36S124KC	38,000
1480	화물	인진	인진 평판트레일러	36S124KP	44,000
1481	화물	인천광역시소방안전본부	인천 고성능 화확소방차	IC-BU3358-01	1,062,630
1482	특수	인천국제공항공사	볼보 XC 70	952BL	157,430
1483	특수	인천국제공항공사	사브 95	EK5CE	126,190
1484	화물	재인인터내셔널	하우스트랙 3200	3200	199,560
1485	화물	저먼오토모빌즈	캐스보로 콤비트레일러	KAS-40FTSTRA	32,000
1486	화물	저먼오토모빌즈	캐스보로 콤비트레일러	KAS-40FTSTRS	33,000
1487	화물	전국특장	전국 23.8톤 상승왕바디	JK-100-UW	215,580
1488	화물	전국특장	전국1.5톤크레인카고트럭(R)	CP6-CraneCar-EFL3.5	63,900
1489	특수	전라남도소방본부	전남 생화학 인명구조 소방차	JN-HAZMAT-01	718,130
1490	특수	전진씨에스엠	전진 33M굴절사다리 소방차	FAP-330	330,000
1491	특수	전진씨에스엠	전진직진식활선고소작업차	SI-151E	143,000

연번	차종	제 작 사	차 명	형 식	기준가격
1492	화물	정연마린테크	IFORWILLIAMS 마필 운송트레일러	ST506	13,000
1493	화물	정연마린테크	SENHOR 마필 운송트레일러	2HSL-S100	3,000
1494	화물	정우정공	정우 22KL 항공기급유차	JWRF-22V17A	294,630
1495	화물	정우정공	정우 28KL 탱크로리	JWTL-28M22_5A	194,210
1496	화물	정우정공	정우 32KL 경질유탱크로리	JWTL-32STLA	196,810
1497	화물	정우정공	정우 32KL 경질유탱크로리	JWTL-32STLJ	180,340
1498	화물	정우정공	정우 32KL 탱크로리	JWTL-32M25_5C	240,360
1499	화물	정우정공	정우 32KL 탱크로리	JWTL-32M25A	255,720
1500	화물	정우정공	정우 32KL 탱크로리	JWTL-32S25D	247,350
1501	화물	정우정공	정우 32KL 탱크로리	JWTL-32STLB	208,360
1502	화물	정우정공	정우 32KL 탱크로리	JWTL-32STLD	226,300
1503	화물	정우정공	정우 32KL 탱크로리	JWTL-32V25_5B	266,630
1504	화물	정우정공	정우 32KL 탱크로리	JWTL-32V26A	273,270
1505	화물	정우정공	정우 16KL보온탱크로리	JWTL-16V29A	141,880
1506	화물	정우정공	정우 22KL항공기급유차	JWRF-22V17B	243,250
1507	화물	정우정공	정우 32KL 탱크로리	JWTL-32M25_5B	236,000
1508	화물	정우정공	정우 32KL 탱크로리	JWTL-32V26B	238,390
1509	화물	정우정공	정우28KL 탱크로리	JWTL-28M35_5A	201,900
1510	화물	정우중공업	정중 11KL 라텍스탱크로리	JWHVL-11HV45A	116,090
1511	화물	정우중공업	정중 11KL 탱크로리	JWHTL-11V11	108,130
1512	화물	정우중공업	정중 24KL 탱크로리	JWHTL-24V13A	219,910
1513	화물	정우중공업	정중 27KL 알콜탱크로리	JWHTL-27V23B	259,290
1514	화물	정우중공업	정중 28KL 경질유보온탱크로리	JWHTL-28V23B	220,470
1515	화물	정우중공업	정중 28KL 탱크로리	JWHTL-28HV24C	204,720
1516	화물	정우중공업	정중 28KL 탱크로리	JWHTL-28HV24D	213,360
1517	화물	정우중공업	정중 28KL 탱크로리	JWHTL-28S13B	183,280
1518	화물	정우중공업	정중 28KL 탱크로리	JWHTL-28TV24B	182,370
1519	화물	정우중공업	정중 30KL 탱크로리	JWHTL-30TV24A	204,000
1520	화물	정우중공업	정중 30KL 탱크로리	JWHTL-30V24C	234,720
1521	화물	정우중공업	정중 32KL 탱크로리	JWHTL-32B23B	245,720
1522	화물	정우중공업	정중 32KL 탱크로리	JWHTL-32M25_5A	235,420
1523	화물	정우중공업	정중 32KL 탱크로리	JWHTL-32S23B	251,000
1524	화물	정우중공업	정중 32KL 탱크로리	JWHTL-32S25_5A	226,090
1525	화물	정우중공업	정중 32KL 탱크로리	JWHTL-32V18A	226,000
1526	화물	제이더블유통상	쉐보레실버라도(SILVERADO)	PYFED	68,760
1527	화물	제이더블유통상	혼다리지라인(RIDGELINE)	YK3F1	47,270
1528	화물	제이씨제이인터내셔널	LGS 일반화물운송트레일러	5X8	5,000
1529	화물	제이씨제이인터내셔널	LGS 일반화물운송트레일러	LOOK	10,900
1530	화물	제이씨제이인터내셔널	LGS 일반화물운송트레일러	VISON4X6	4,000
1531	화물	제이씨제이인터내셔널	LGS 자전거운송트레일러	VISON	7,910
1532	화물	제이에스얼라이언스	코만치 COMPACT	C1MF	7,720
1533	화물	제이에스얼라이언스	코만치 MONTANA	C1MF	8,000
1534	화물	제이에스얼라이언스	코만치 SPIT-150	C1MF	1,800
1535	화물	제이엠특장자동차	제이엠 4.9톤 차량운반트럭	JM-H900S-V4_9SF	110,050
1536	화물	제이엠특장자동차	제이엠 5.1톤 차량운반트럭	JM-H950	145,000
1537	화물	제트마린	KARAVAN ATV운송트레일러	US123	1,500
1538	화물	제트마린	KARAVAN 보트트레일러	5KTWS142	1,220
1539	화물	제트마린	KARAVAN 보트트레일러	BS215	2,270
1540	화물	제트마린	KARAVAN 보트트레일러	WS144	1,900
1541	화물	제트마린	KARAVAN 보트트레일러	WS145	1,810
1542	화물	제트마린	KARAVAN 일반화물운송트레일러	US121	1,810
1543	화물	제트마린	레인저(RANGER) 보트트레일러	BS222	1,000
1544	화물	제트마린	마린마스터 보트트레일러	BT202	770
1545	화물	제트마린	카라바나 일반화물 운송트레일러	C-150	3,500
1546	화물	제트마린	카라바나 KBE1250 보트트레일러	BS181	1,200
1547	화물	제트마린	카라바나 KCB2200 보트트레일러	BS201	2,320

연번	차종	제 작 사	차 명	형 식	기준가격
1548	화물	제트마린	카라반 KUS2960 평판트레일러	US122	2,700
1549	화물	제트마린	카라반 RAPTOR2990 평판트레일러	US131	2,540
1550	화물	제트마린	카라반 WCA1250 보트트레일러	WS151	1,900
1551	화물	제트마린	카라반 WCA1500 보트트레일러	WS141	1,200
1552	화물	제트마린	카라반 WCE1250 보트트레일러	WC141	1,280
1553	화물	제트마린	카라반 WCE1250 보트트레일러	WS141	1,040
1554	화물	제트마린	카라반 WCE2200 보트트레일러	WS171	2,360
1555	화물	제트마린	카라반 모터스 캠핑트레일러	CM-TC	1,500
1556	화물	제트마린	카라반(KARAVAN) 보트트레일러	5KTWS141	1,360
1557	화물	제트마린	카라반(KARAVAN) 보트트레일러	BS202	2,720
1558	화물	제트마린	카라반(KARAVAN) 보트트레일러	BS210	2,270
1559	화물	제트마린	카라반(KARAVAN) 보트트레일러	BS221	1,000
1560	화물	제트마린	카라반(KARAVAN) 보트트레일러	BS262	6,000
1561	화물	제트마린	카라반(KARAVAN) 보트트레일러	CB-1100	6,500
1562	화물	제트마린	카라반(KARAVAN) 보트트레일러	SL2450	2,720
1563	화물	제트마린	카라반(KARAVAN) 보트트레일러	SLT5800	3,000
1564	화물	제트마린	카라반(KARAVAN) 보트트레일러	USM2525	1,810
1565	화물	제트마린	카라반(KARAVAN) 보트트레일러	WCA1500	1,910
1566	화물	제트마린	카라반(KARAVAN) 보트트레일러	WCA2600	2,540
1567	화물	제트마린	카라반(KARAVAN) 보트트레일러	WCE1250	1,090
1568	화물	제트마린	카라반(KARAVAN) 보트트레일러	WS141	2,210
1569	화물	제트마린	카라반(KARAVAN) 보트트레일러	WS142	1,540
1570	화물	제트마린	카라반(KARAVAN) 보트트레일러	WS143	1,700
1571	화물	제트마린	카라반(KARAVAN) 보트트레일러	WS172	2,800
1572	화물	제트마린	카라반(KARAVAN) 평판트레일러	US212	2,000
1573	화물	조양	솔레모듈트레일러	SPE	135,520
1574	화물	중령	거줄러 분진수거 진공흡입차	S4816TC	342,620
1575	화물	지바	지바업무용차	INDIEGIBA-JHS01	33,000
1576	화물	지에스칼텍스	E-ONE 소방차	M2	370,620
1577	화물	지에이치에스티 서영엔지니어링	서영 트랜스포터	DCY-150	100,000
1578	화물	지에이치에스티 서영엔지니어링	서영 트랜스포터	DCY-270	150,000
1579	화물	지월카씨비스	지월카 스텝만 파드 트레일러	PT-1	4,200
1580	화물	진일엔지니어링	AT500	AT-500	1,450
1581	화물	진일엔지니어링	BX300	BX-300	1,090
1582	화물	진일엔지니어링	BX400	BX-400	1,090
1583	화물	진일엔지니어링	BX500	BX-500	1,360
1584	화물	진일엔지니어링	진일엔지니어링 BX500 ver2	BX500ver2	1,570
1585	화물	진일엔지니어링	진일엔지니어링 BX500 ver2	BX-500ver2	1,810
1586	화물	진일엔지니어링	JS600	JS-600	1,010
1587	화물	진일엔지니어링	RW300	RW-300	720
1588	화물	진일엔지니어링	RW400	RW-400	900
1589	화물	진일엔지니어링	RW500	RW-500	1,090
1590	화물	진일엔지니어링	RW600	RW-600	1,180
1591	화물	진일엔지니어링	UT500	UT-500	1,630
1592	화물	진일엔지니어링	XW300	XW-300	1,900
1593	화물	진일엔지니어링	XW500	XW-500	2,310
1594	화물	짐캐리	짐캐리 20.8톤 무빙워크트럭	JC-FH540-TWF	201,900
1595	화물	짐캐리	짐캐리 21톤 우드칩운송차	JC-FM500-TWW	227,840
1596	화물	짐캐리	짐캐리20.6톤무빙워크우드칩운송트럭	FM104FTR3HA	223,020
1597	화물	짐캐리	짐캐리 21톤 무빙워크트럭	JK-BZ3551L-TWF	239,180
1598	화물	창인특장	창인특장 14.8톤 왕바디	CBW-WB-TGS28.4206X2	196,000
1599	특수	철도청	KTX견인차	405 102	319,210
1600	화물	치우개발	나마스페 레저장비운송트레일러	NST-1305	6,600
1601	화물	카라반클럽코리아	7520 화물트레일러	BA7520(재차함덮개포함)	3,000

연번	차종	제 작 사	차 명	형 식	기준가격
1602	화물	카이로스 캠핑카	DAXARA 168	XA16830	2,900
1603	화물	카이로스 캠핑카	DAXARA 198	XA19830	3,200
1604	화물	카이로스 캠핑카	DAXARA 198	XA19840	3,200
1605	화물	카이로스 캠핑카	DAXARA 198F	XF19840	3,700
1606	화물	카이로스캠핑카	CHASSIS751	CH-751	2,000
1607	화물	카이로스캠핑카	CHASSIS751	CH75130	2,200
1608	화물	카이로스캠핑카	CHASSIS751	CH75133	2,200
1609	화물	카이로스캠핑카	DAXARA168	DX168	2,900
1610	화물	카이로스캠핑카	DAXARA198	DX198	3,200
1611	화물	카이로스캠핑카	DAXARA198F	DX198F159	3,700
1612	화물	카이로스캠핑카	DAXARA198F	DX198F319-159	3,700
1613	화물	카이로스캠핑카	DAXARA198F	XF19830	3,700
1614	화물	카이로스캠핑카	DAXARA239F	DX239X4F	5,400
1615	화물	카이로스캠핑카	DAXARA239F	XF23930	5,400
1616	화물	카이로스특장	이한특장 1.6톤 냉장왕바디트럭	EHN-IV3WT	34,030
1617	화물	캠핑인레저	SOUTH GA CARGO레저장비운송트레일러	topcam-01	26,000
1618	화물	케이씨모터스	TUNLAND	BJ2037Y3MDV	22,630
1619	화물	케이씨에코물류	KNAPEN 재활용품운반트레일러	KCE-KN-01	122,000
1620	화물	케이씨이피중공업	KCP 5.2톤 건식진공흡입차	MKMW1003	300,000
1621	화물	케이씨이피중공업	KCP 6.8톤 건식진공흡입차	KMW1303	300,000
1622	화물	케이씨이피중공업	KCP 8.7톤 복합식하수구청소차	KSC0904	310,000
1623	화물	케이씨이피중공업	KCP6.9톤 건식진공흡입차	KCPSV-VT-235	298,000
1624	화물	케이에이치특장	케이에이치 3.9톤 크레인집게차	KHV-3.9NC29-22H19-450	227,170
1625	화물	케이엔씨정공	케이엔씨정공 12.5톤 셀프로더카	KJT12.5SL-VM	157,630
1626	화물	케이엔티티	케이엔티티 차량수송트럭	KBK1-MPA5-25T1-3	165,000
1627	화물	케이엔티티	케이엔티티 차량수송트럭	KBK1-MPA5-25T2-3	173,000
1628	화물	케이엔티티	케이엔티티 차량수송트럭	KBK1-MPB5-25T1-3	120,000
1629	화물	케이엔티티	케이엔티티 차량수송트럭	KBK1-MPB5-25T2-3	132,000
1630	화물	케이저비고려골든박스	케이저비 21톤 상송왕바디	KGB21HWBT-MAN22CT	221,000
1631	화물	코리아특장자동차	BOECKMANN 차량운송트레일러	ATP	12,500
1632	화물	코리아티엘에스	골드호퍼 모듈트레일러	THP-S4	155,890
1633	화물	코지캠퍼	CM 보트트레일러	CM8-500	1,000
1634	화물	코지캠퍼	코지 화물트레일러	BOX-TOP	3,000
1635	화물	코지캠퍼	코지일반 화물운송트레일러	CZC-001	2,080
1636	화물	코지캠퍼	코지일반 화물운송트레일러	CZT-5FLB	1,770
1637	화물	코지캠퍼	코지일반 화물운송트레일러	CZT-8CARGO	1,010
1638	화물	코지캠퍼	코지일반 화물운송트레일러	CZT-9CARGO	1,770
1639	화물	코지캠퍼	코지캠퍼 보트트레일러	CM1-400	960
1640	화물	코지캠퍼	코지캠퍼 보트트레일러	CM5-400	1,310
1641	화물	코지캠퍼	코지캠퍼 보트트레일러	CM9-500	1,220
1642	화물	쿨스팩	쿨스팩 STEMA 카고트레일러	BASIC750	1,770
1643	화물	큐브텍	큐브텍 21톤 왕바디	QVTH-W21T-MA22TGS500	211,430
1644	화물	큐브텍	큐브텍 23톤 왕바디	QVTH-W23-MATGS500	211,960
1645	화물	큐브텍	큐브텍 3.5톤 카고	QVTH-C3.5T-IS3.5GS	49,500
1646	화물	큐브텍	큐브텍 5.6톤 왕바디	QVTH-W5.6T-MA5TGM250	96,090
1647	화물	크린매스터세리통상	세리통상 노면청소차	MV4500	147,270
1648	화물	크린텍	테난트 도로청소차	SENTINEL	218,000
1649	화물	크린텍	테난트 도로청소차	830SENTINEL	195,000
1650	화물	크린텍	테난트 도로청소차	830XP	198,000
1651	화물	태극자동차공업사	히노 태극4.8톤 덤프트럭	TK-HN4.8T3750	54,720
1652	화물	태극특장	태극 23.2톤 수산화나트륨탱크로리	CLB-TANKLE-001	244,090
1653	화물	태성산업	태성 2.7톤 활어운반차	CFK-FV8-ELF3.5	79,350
1654	화물	태성산업	태성 4.9톤 활어운반차	CFK-FV10-VFL5	122,540
1655	화물	태성산업	태성 6.1톤 활어운반차	CFK-FV10-VFL5	122,540
1656	화물	태영테크	태영 25.5톤 카고트럭	TY25.5CT-MAN25.5CT	206,770
1657	화물	태영테크	태영 25톤 카고트럭	TY25CT-MAN25.5CT	196,940

연번	차종	제 작 사	차 명	형 식	기준가격
1658	화물	탱크코리아	탱크 26KL 탱크로리	TLSSC026-SR450A10X4	261,450
1659	화물	탱크코리아	탱크 28KL 탱크로리	TLBAM028-B428A017	203,180
1660	화물	탱크코리아	탱크 28KL 탱크로리	TLBAM028-S450A024	209,090
1661	화물	탱크코리아	탱크 28KL 탱크로리	TLBAM028-S450A8X4	213,180
1662	화물	탱크코리아	탱크 28KL 탱크로리	TLBAM028-SG450A8X4	222,810
1663	화물	탱크코리아	탱크 28KL 탱크로리	TLBAM028-V450AH16	212,180
1664	화물	탱크코리아	탱크 28KL 탱크로리	TLBAM028-VFH500A8X4	229,000
1665	화물	탱크코리아	탱크 28KL 탱크로리	TLBM028-S410A017	205,210
1666	화물	탱크코리아	탱크 28KL 탱크로리	TLSAM028-M440A225	204,110
1667	화물	탱크코리아	탱크 28KL 탱크로리	TLSAM028-S410A017	201,060
1668	화물	탱크코리아	탱크 28KL 탱크로리	TLSAM028-S450A017	201,090
1669	화물	탱크코리아	탱크 28KL 탱크로리	TLSAM028-S450A024	200,180
1670	화물	탱크코리아	탱크 28KL 탱크로리	TLSAM028-S450A8X4	202,900
1671	화물	탱크코리아	탱크 28KL 탱크로리	TLSAM028-SG450A8X4	215,360
1672	화물	탱크코리아	탱크 28KL 탱크로리	TLSAM028-SG500A8X4	221,180
1673	화물	탱크코리아	탱크 28KL 탱크로리	TLSAM028-V450AH16	203,270
1674	화물	탱크코리아	탱크 28KL 탱크로리	TLSAM028-V450AS16	197,000
1675	화물	탱크코리아	탱크 28KL 탱크로리	TLSAM028-V500A016	221,810
1676	화물	탱크코리아	탱크 28KL 탱크로리	TLSAM028-VFH500A8X4	223,090
1677	화물	탱크코리아	탱크 28KL 탱크로리	TLSAM028-VFM450A8X4	198,540
1678	화물	탱크코리아	탱크 28KL 탱크로리	TLSAM028-VFM450A8X4GT	204,000
1679	화물	탱크코리아	탱크 30KL 탱크로리	TLBAM030-S410A017	212,250
1680	화물	탱크코리아	탱크 30KL 탱크로리	TLBAM030-S450A017	215,000
1681	화물	탱크코리아	탱크 30KL 탱크로리	TLBAM030-S450A024	211,780
1682	화물	탱크코리아	탱크 30KL 탱크로리	TLBAM030-S450A8X4	217,270
1683	화물	탱크코리아	탱크 30KL 탱크로리	TLBAM030-SG450A8X4	229,270
1684	화물	탱크코리아	탱크 30KL 탱크로리	TLBAM030-VFH500A8X4	241,000
1685	화물	탱크코리아	탱크 30KL 탱크로리	TLSAM030-S410A017	204,780
1686	화물	탱크코리아	탱크 30KL 탱크로리	TLSAM030-S450A017	204,540
1687	화물	탱크코리아	탱크 30KL 탱크로리	TLSAM030-S450A024	202,720
1688	화물	탱크코리아	탱크 30KL 탱크로리	TLSAM030-S450A8X4	205,720
1689	화물	탱크코리아	탱크 30KL 탱크로리	TLSAM030-SG500A8X4	247,000
1690	화물	탱크코리아	탱크 30KL 탱크로리	TLSAM030-V500FHA8X4	228,210
1691	화물	탱크코리아	탱크 32KL 경질유탱크로리	TKTL-32SCAE420	206,600
1692	화물	탱크코리아	탱크 32KL 경질유탱크로리	TLSAM032-S440A255	227,400
1693	화물	탱크코리아	탱크 32KL 경질유탱크로리	TLSAM032-S480A255	238,270
1694	화물	탱크코리아	탱크 32KL 경질유탱크로리	TLSAM032-V540A255	254,080
1695	화물	탱크코리아	탱크 32KL 탱크로리	TLAMD1032-VFM500A10X4	246,080
1696	화물	탱크코리아	탱크 32KL 탱크로리	TLSAM032-S450A255	226,450
1697	화물	탱크코리아	탱크 32KL 탱크로리	TLSAM032-S490A255	245,570
1698	화물	탱크코리아	탱크 32KL 탱크로리	TLSAM032-SG45010X4	224,810
1699	화물	탱크코리아	탱크 32KL 탱크로리	TLSAM032-SR490A10X4	240,000
1700	화물	탱크코리아	탱크 32KL 탱크로리	TLSAM032-SR50010X4N0	242,090
1701	화물	탱크코리아	탱크 32KL 탱크로리	TLSAM032-VFM500A10X4	239,180
1702	화물	탱크코리아	탱크 32KL 탱크로리	TLSAM032-VFM500A10X4GT	252,450
1703	화물	탱크코리아	탱크코리아 10KL 경질유탱크로리	TKTL-5THITA	59,180
1704	화물	탱크코리아	탱크코리아 10KL 경질유탱크로리	TKTL-5THITB	71,090
1705	화물	탱크코리아	탱크코리아 28KL 중질유탱크로리	TKTL-28SCTC	159,410
1706	화물	탱크코리아	탱크코리아 32KL 경질유탱크로리	TKTL-32SCTC	161,910
1707	화물	탱크코리아	탱크코리아 4.5톤 극초장축카고트럭	TKP-4.5CX-HI	60,010
1708	화물	탱크코리아	탱크코리아 4.5톤 극초장축카고트럭	TKT-4.5CX-HI	58,910
1709	화물	탱크코리아	탱크코리아 4.5톤 초장축카고트럭	TKPA-4.5HIPA	53,310
1710	화물	탱크코리아	탱크코리아 5톤 장축카고트럭	TKP-5CM-HI	56,910
1711	화물	탱크코리아	탱크코리아 7톤 극초장축카고트럭	TKP-7CX-HI	59,770
1712	화물	탱크코리아	탱크코리아 초장축플러스카고트럭	TKTA-4THISL	54,660
1713	화물	탱크코리아	탱크코리아 초장축플러스카고트럭	TKTA-7THISG	59,630

연번	차종	제 작 사	차 명	형 식	기준가격
1714	특수	테미스	MIESEN스프린터음압 특수구급차	TMS-A,P VEHICLE	220,000
1715	화물	테미스	테미스 의료물품운송차량	TMS-M,AVEHICLE	100,440
1716	화물	테미스	테미스 이동방재차	TMS-EMERGENCYVEHICLE	255,300
1717	화물	투데이모터스	VLASTUIN 45피트 가변형 컨테이너운송트레일러	VCC-01	48,000
1718	화물	투데이모터스	투데이 23톤 상승왕바디트럭	TDM23RWT-S500H	210,100
1719	화물	틀리	ZHEJIANG 일반화물운송트레일러	TL-101	2,000
1720	화물	티씨트레일러	싸아이엠씨 20피트디비컨테이너샤시	ZJV9271KC	14,300
1721	화물	티씨트레일러	싸아이엠씨 20피트컨테이너티핑샤시	ZJV9270KCD	25,000
1722	화물	티씨트레일러	싸아이엠씨 25피트 디비 컨테이너 샤시	ZJV9272KC	14,800
1723	화물	티씨트레일러	싸아이엠씨 30피트구즈넥 샤시	ZJV9312KG	17,000
1724	화물	티씨트레일러	싸아이엠씨 40-53피트 구즈넥 3축 컨테이너샤시	ZJV9310KCE	23,000
1725	화물	티씨트레일러	싸아이엠씨 40피트 3축 경평판 트레일러	ZJV9362KP	37,000
1726	화물	티씨트레일러	싸아이엠씨 40피트 3축 경평판트레일러	ZJV9363KPT	29,000
1727	화물	티씨트레일러	싸아이엠씨 40피트 3축 경평판트레일러	ZJV9365KP	36,000
1728	화물	티씨트레일러	싸아이엠씨 40피트 3축 구즈넥콤비샤시	ZJV9316KG	37,000
1729	화물	티씨트레일러	싸아이엠씨 40피트 3축 컨테이너샤시	ZJV9311KC	16,500
1730	화물	티씨트레일러	싸아이엠씨 40피트 구즈넥 티핑샤시	ZJV9313KCD	43,000
1731	화물	티씨트레일러	싸아이엠씨 40피트 구즈넥샤시	ZJV9310KG	14,800
1732	화물	티씨트레일러	싸아이엠씨 40피트 구즈넥콤비샤시	ZJV9313KG	18,000
1733	화물	티씨트레일러	싸아이엠씨 40피트 디비컨테이너샤시	ZJV9310KCA0	16,500
1734	화물	티씨트레일러	싸아이엠씨 40피트 컨테이너샤시	ZJV9310KC	15,500
1735	화물	티씨트레일러	싸아이엠씨 40피트 평판트레일러	ZJV9310KP	19,500
1736	화물	티앤티	오르타우스 40피트 컨테이너운송트레일러	TNT2-4DRO	27,500
1737	화물	티앤티	오르타우스 40피트 컨테이너운송트레일러	TNT3-4DMO	45,000
1738	화물	티앤티	오르타우스 40피트 컨테이너운송트레일러	TNT3-4SMO	43,500
1739	화물	티앤티	오르타우스 40피트 컨테이너운송트레일러	TNT3-4SSO	47,500
1740	화물	티앤티	오르타우스 40피트 컨테이너운송트레일러	TNT3-CGS4DLA	45,000
1741	화물	티앤티	오르타우스40피트컨테이너운송트레일러	TNT2-CGS4DRB	28,800
1742	화물	티앤티	오르타우스40피트컨테이너운송트레일러	TNT3-CGS4DLB	44,200
1743	화물	티앤티	오르타우스40피트컨테이너운송트레일러	TNT3-CGS4SLB	43,500
1744	화물	티에스	티에스 6.1톤 활어운반차	CNP-FV10-MLL5	127,000
1745	화물	티에스	티에스 6.1톤 활어운반차	CNP-FV10-VFL5	128,000
1746	화물	티에스	티에스 6.3톤 활어운반차	CNP-FV10-MLL160E28	129,000
1747	화물	티에스	티에스 6톤 활어운반차	CNP-FV10-VFL5	108,000
1748	화물	티에스	티에스 8.1톤 활어운반차	CNP-FFV12-MLL5	149,270
1749	화물	티웨이항공	티웨이항공 4.2톤 기내식운반차	TAC-HIL-MAN	254,960
1750	화물	팔도	팔도 21톤 왕바디	PD21WB-SC8X4	189,450
1751	화물	팔도	팔도 8톤왕바디	PD8WBT-VFE68	102,070
1752	화물	퍼시픽 코치웍 코리아	다이아몬드 일반화물운송트레일러	BE121	8,000
1753	화물	포드부품중부대리점 성진무역	EZ 보트트레일러	EZ-500	1,000
1754	화물	포드부품중부대리점 성진무역	HORSE BOX트레일러	AE510	13,500
1755	화물	포드부품중부대리점 성진무역	IFOR HORSE BOX트레일러	HB510	9,090
1756	화물	포드트레일러코리아	POD 레저장비운송트레일러	T20V9	4,450
1757	화물	포멕특장	포멕 24톤 암롤트럭	FVP-24AR18	183,090
1758	화물	포멕특장	포멕 25.5톤 장축카고트럭	FVT-25.5C102	229,000
1759	화물	포멕특장	포멕 4.5톤 극초장축플러스카고트럭	FMM-4.5HCT812	120,810
1760	화물	피티모터스	D-MAX	AFTS 87C	32,900
1761	화물	하나로특장	하나로20.5톤암롤트럭	HNR20.5AMT-SCA25.5NCT	171,700
1762	특수	하나특장	하나 24m급 이삿짐사다리차	HLC24-K1.4	39,090
1763	특수	하나특장	하나 53m급 이삿짐사다리차	HLC53-HD5	89,090
1764	화물	하나특장	하나특장 21톤 왕바디	CLZ-WB-TGS35.5008x4	172,170
1765	화물	하늘특장	하늘 23.4톤 상승왕바디	SKY-SW23.4-SCA44-500	201,670
1766	화물	하늘특장	하늘 23.8톤 상승왕바디	SKY-SW23.8-SCA255	257,540

연번	차종	제 작 사	차 명	형 식	기준가격
1767	화물	하늘특장	하늘 3.5톤 내장탑차	SKY-T3,5-IVECO3,5	46,780
1768	화물	한결특장	한결 17.2톤 사료운반차	HKSSL17,2	213,810
1769	화물	한결특장	한결 18톤 사료운반차	HKSSS18	219,720
1770	화물	한국공항공사	한국항공기구조소방차	KAC-BUFFALO	500,000
1771	화물	한국네피스크어드벤스	노면청소차	RS-2200	182,630
1772	화물	한국메리트특장	한국메리트 4.5톤 트럭	KM4,5PD-BZ4,5-1229	84,900
1773	화물	한국메리트특장	한국메리트 4.5톤 트럭	KM4,5PD-D4,5UB9	58,060
1774	화물	한국메리트특장	한국메리트 4.5톤 트럭	KM4,5PD-H4,5EUG9-1	53,800
1775	화물	한국메리트특장	한국메리트 4.5톤 트럭	KM4,5PD-H4,5EUG9-2	59,170
1776	화물	한국방송공사	KBS방송중계트레일러	KBS-OBVAN3134	149,560
1777	화물	한국방송공사	케이세이 HDTV중계차	PJ-CY51V5	226,460
1778	화물	한국상용차	이베코 6X2 TRACTOR	KCV700A-5ASHH	161,700
1779	화물	한국상용트럭	한국상용 1.5톤 가축수송트럭	KCT1,5AMT-ISUZU3,5APT	60,230
1780	화물	한국상용트럭	한국상용 14.5톤 카고트럭	KCT14,5CT-VOL14CT1	159,360
1781	화물	한국상용트럭	한국상용 14톤 카고트럭	KCT14CT-SCA14CT	141,090
1782	화물	한국상용트럭	한국상용 14톤 카고트럭	KCT14DT-SCA30CT	145,450
1783	화물	한국상용트럭	한국상용 14톤 카고트럭	KCT14HT2-VOL14CT1	167,630
1784	화물	한국상용트럭	한국상용 14톤 카고트럭	KCT14NP2-SCA17CT1	185,180
1785	화물	한국상용트럭	한국상용 16톤 냉동탑트럭	KCT16RBT1-BZ16CT1	196,400
1786	화물	한국상용트럭	한국상용 16톤 왕바디트럭	KCT16WBT1-SCA14CT2	188,630
1787	화물	한국상용트럭	한국상용 16톤 왕바디트럭	KCT16WBT1-SCA14CT2	188,630
1788	화물	한국상용트럭	한국상용 16톤 카고트럭	KCT16NT1-SCA14CT1	185,900
1789	화물	한국상용트럭	한국상용 16톤 트럭	KCT16T1-VOL14,5CT	128,090
1790	화물	한국상용트럭	한국상용 17톤 왕바디트럭	KCT17WBT-SCA14CT	179,950
1791	화물	한국상용트럭	한국상용 17톤 왕바디트럭	KCT17WBT-VOL14CT	190,750
1792	화물	한국상용트럭	한국상용 17톤 카고트럭	KCT17HT1-VOL14CT1	174,450
1793	화물	한국상용트럭	한국상용 17톤 카고트럭	KCT17HT-SCA21CT	161,360
1794	화물	한국상용트럭	한국상용 17톤 카고트럭	KCT17NT1-BZ16CT	180,630
1795	화물	한국상용트럭	한국상용 17톤 카고트럭	KCT17NT2-BZ14CT	159,720
1796	화물	한국상용트럭	한국상용 17톤 카고트럭	KCT17NT2-BZ16CT	147,160
1797	화물	한국상용트럭	한국상용 17톤 카고트럭	KCT17NT-BZ14CT	183,270
1798	화물	한국상용트럭	한국상용 17톤 카고트럭	KCT17NT-BZ16CT	153,000
1799	화물	한국상용트럭	한국상용 17톤 트럭	KCT17T1-BZ16CT	136,810
1800	화물	한국상용트럭	한국상용 17톤 트럭	KCT17T1-SCA14CT	161,590
1801	화물	한국상용트럭	한국상용 17톤 트럭	KCT17T2-BZ16CT	149,900
1802	화물	한국상용트럭	한국상용 17톤 트럭	KCT17T2-SCA14CT	143,770
1803	화물	한국상용트럭	한국상용 18톤 왕바디트럭	KCT18NWBT-BZ16CT	182,550
1804	화물	한국상용트럭	한국상용 19톤 왕바디트럭	KCT19WBT1-BZ16CT1	156,070
1805	화물	한국상용트럭	한국상용 19톤 왕바디트럭	KCT19WBT1-VOL14CT2	149,880
1806	화물	한국상용트럭	한국상용 20.9톤 임룰트럭	KCT20,9ARP-BZ17CT	206,910
1807	화물	한국상용트럭	한국상용 21톤 상승왕바디트럭	KCT21HWBT-MAN15,5CT	196,450
1808	화물	한국상용트럭	한국상용 21톤 왕바디트럭	KCT21HWBT-SCA14CT	191,590
1809	화물	한국상용트럭	한국상용 21톤 왕바디트럭	KCT21NWBT1-BZ14CT	191,220
1810	화물	한국상용트럭	한국상용 21톤 왕바디트럭	KCT21NWBT3-BZ16CT	184,000
1811	화물	한국상용트럭	한국상용 21톤 왕바디트럭	KCT21WBT1-MAN15,5CT	207,540
1812	화물	한국상용트럭	한국상용 21톤 왕바디트럭	KCT21WBT1-VOL14CT	213,180
1813	화물	한국상용트럭	한국상용 21톤 왕바디트럭	KCT21WBT2-SCA14CT2	184,000
1814	화물	한국상용트럭	한국상용 21톤 왕바디트럭	KCT21WBT2-VOL14CT1	200,060
1815	화물	한국상용트럭	한국상용 21톤 왕바디트럭	KCT21WBT3-SCA14CT2	188,630
1816	화물	한국상용트럭	한국상용 21톤 카고트럭	KCT21CT-SCA21CT	171,810
1817	화물	한국상용트럭	한국상용 21톤 카고트럭	KCT21HT2-VOL14CT1	174,450
1818	화물	한국상용트럭	한국상용 21톤 카고트럭	KCT21T3-VOL14CT2	171,900
1819	화물	한국상용트럭	한국상용 21톤 트럭	KCT21P2-BZ16CT2	136,090
1820	화물	한국상용트럭	한국상용 21톤 트럭	KCT21T1-VOL14CT1	160,000
1821	화물	한국상용트럭	한국상용 22.1톤 임룰트럭	KCT22,1ARP-SCA18CT1	193,170
1822	화물	한국상용트럭	한국상용 22.4톤 임룰트럭	KCT22,4ARP-VOL18CT2	184,330

연번	차종	제 작 사	차 명	형 식	기준가격
1823	화물	한국상용트럭	한국상용 22.5톤 암롤트럭	KCT22_5AMP2-MAN15.5CT	169,360
1824	화물	한국상용트럭	한국상용 22.5톤 암롤트럭	KCT22_5ARP-BZ16CT1	203,590
1825	화물	한국상용트럭	한국상용 22.5톤 암롤트럭	KCT22_5ARP-BZ17CT2	207,900
1826	화물	한국상용트럭	한국상용 22.5톤 암롤트럭	KCT22_5ARP-SCA18CT	161,360
1827	화물	한국상용트럭	한국상용 24.5톤 카고트럭	KCT24_5NP-BZ17CTL	160,630
1828	화물	한국상용트럭	한국상용 24톤 암롤트럭	KCT24AMP-MAN15.5CT	202,150
1829	화물	한국상용트럭	한국상용 24톤 암롤트럭	KCT24ARP1-VOL18CT2	180,360
1830	화물	한국상용트럭	한국상용 24톤 암롤트럭	KCT24ARP-SCA18CT	159,270
1831	화물	한국상용트럭	한국상용 24톤 암롤트럭	KCT24ARP-VOL18CT2	176,360
1832	화물	한국상용트럭	한국상용 24톤 윈바디트럭	KCT24WBT1-BZ16CT2	211,540
1833	화물	한국상용트럭	한국상용 24톤 윈바디트럭	KCT24WBT1-VOL14CT	215,000
1834	화물	한국상용트럭	한국상용 24톤 윈바디트럭	KCT24WBT1-VOL14CT1	204,510
1835	화물	한국상용트럭	한국상용 24톤 카고트럭	KCT24NP1-SCA17CT1	160,910
1836	화물	한국상용트럭	한국상용 24톤 카고트럭	KCT24NP-BZ16CTL	164,360
1837	화물	한국상용트럭	한국상용 24톤 트럭	KCT24P1-BZ16CT	152,900
1838	화물	한국상용트럭	한국상용 24톤 트럭	KCT24P1-SCA17CT	156,860
1839	화물	한국상용트럭	한국상용 24톤 트럭	KCT24P1-VOL18CT1	161,360
1840	화물	한국상용트럭	한국상용 24톤 트럭	KCT24P3-BZ16CT2	148,180
1841	화물	한국상용트럭	한국상용 25.5톤 카고트럭	KCT25_5CT3-MAN25.5CT	233,570
1842	화물	한국상용트럭	한국상용 25.5톤 카고트럭	KCT25_5T2-VOL14CT1	237,270
1843	화물	한국상용트럭	한국상용 25.5톤카고트럭	KCT25_5CT-SCA25.5NCT	223,430
1844	화물	한국상용트럭	한국상용 25톤 윈바디트럭	KCT25WBT1-VOL14CT1	176,810
1845	화물	한국상용트럭	한국상용 25톤 카고트럭	KCT25NCT-MAN15.5CT	161,270
1846	화물	한국상용트럭	한국상용 25톤 카고트럭	KCT25NP1SCA17CT1	166,810
1847	화물	한국상용트럭	한국상용 25톤 카고트럭	KCT25NP1-SCA17CT1	166,000
1848	화물	한국상용트럭	한국상용 25톤 카고트럭	KCT25NP-BZ16CT	179,720
1849	화물	한국상용트럭	한국상용 25톤 카고트럭	KCT25NP-BZ16CTL	180,360
1850	화물	한국상용트럭	한국상용 25톤 카고트럭	KCT25NP-BZ17CTL	153,540
1851	화물	한국상용트럭	한국상용 25톤 카고트럭	KCT25NT1-BZ17CT	209,290
1852	화물	한국상용트럭	한국상용 25톤 카고트럭	KCT25NT2-BZ17CT	194,990
1853	화물	한국상용트럭	한국상용 25톤 카고트럭	KCT25NT2-BZ17CT1	208,000
1854	화물	한국상용트럭	한국상용 25톤 카고트럭	KCT25NT3-BZ17CT	181,630
1855	화물	한국상용트럭	한국상용 25톤 카고트럭	KCT25NT3-BZ17CT1	208,090
1856	화물	한국상용트럭	한국상용 25톤 카고트럭	KCT25NT-BZ16.5CT	179,810
1857	화물	한국상용트럭	한국상용 25톤 코일운송트럭	KCT25FNT1-BZ17CT	204,810
1858	화물	한국상용트럭	한국상용 25톤 코일운송트럭	KCT25FNT-BZ17CT	207,270
1859	화물	한국상용트럭	한국상용 25톤 트럭	KCT25P1-SCA17CT	164,400
1860	화물	한국상용트럭	한국상용 25톤 트럭	KCT25P2BZ16CT	151,010
1861	화물	한국상용트럭	한국상용 25톤 트럭	KCT25P2-BZ16CT	151,010
1862	화물	한국상용트럭	한국상용 25톤 트럭	KCT25P2-SCA17CT	151,220
1863	화물	한국상용트럭	한국상용 25톤 트럭	KCT25PH3-SCA17CT	157,130
1864	화물	한국상용트럭	한국상용 25톤 트럭	KCT25T8-BZ16CT2	160,450
1865	화물	한국상용트럭	한국상용 25톤 트럭	KCT25T-BZ16CT	188,180
1866	화물	한국상용트럭	한국상용 25톤 핑카고트럭	KCT25CTT1-MAN25.5CT	224,170
1867	화물	한국상용트럭	한국상용 26.5톤 카고트럭	KCT26_5NP2-SCA17CT1	157,450
1868	화물	한국상용트럭	한국상용 26.5톤 카고트럭	KCT26_5ST1-VOL16.5CT2	222,810
1869	화물	한국상용트럭	한국상용 26톤 카고트럭	KCT26CT1-SCA25.5CT	211,360
1870	화물	한국상용트럭	한국상용 26톤 카고트럭	KCT26CT-SCA25.5CT	193,000
1871	화물	한국상용트럭	한국상용 26톤 카고트럭	KCT26HP3-VOL18CT	166,690
1872	화물	한국상용트럭	한국상용 26톤 카고트럭	KCT26NP1-SCA17CT1	178,360
1873	화물	한국상용트럭	한국상용 26톤 카고트럭	KCT26NP1-VOL18CT1	169,000
1874	화물	한국상용트럭	한국상용 26톤 카고트럭	KCT26NT2-BZ17CT1	187,630
1875	화물	한국상용트럭	한국상용 26톤 카고트럭	KCT26NT2-BZ17CT2	183,720
1876	화물	한국상용트럭	한국상용 26톤 카고트럭	KCT26NT3-BZ17CT1	205,270
1877	화물	한국상용트럭	한국상용 26톤 카고트럭	KCT26NT-BZ16.5CT	176,000
1878	화물	한국상용트럭	한국상용 26톤 카고트럭	KCT26T3-VOL14CT2	204,180



연번	차종	제 작 사	차 명	형 식	기준가격
1879	화물	한국상용트럭	한국상용 26톤 카고트럭	KCT26T-MAN26CT	203,700
1880	화물	한국상용트럭	한국상용 26톤 카고트럭	KCT26T-VOL26,5CT	234,020
1881	화물	한국상용트럭	한국상용 26톤 트럭	KCT26P-BZ16CT	166,000
1882	화물	한국상용트럭	한국상용 26톤 트럭	KCT26T6-BZ16CT	174,810
1883	화물	한국상용트럭	한국상용 26톤 트럭	KCT26T7-BZ16CT	165,450
1884	화물	한국상용트럭	한국상용 26톤 펑카고트럭	KCT26FT1-BZ16CT	152,450
1885	화물	한국상용트럭	한국상용 27톤 카고트럭	KCT27HP2-VOL17CT2	159,870
1886	화물	한국상용트럭	한국상용 27톤 카고트럭	KCT27HP3-VOL18CT	156,720
1887	화물	한국상용트럭	한국상용 27톤 카고트럭	KCT27P2-VOL17CT2	226,720
1888	화물	한국상용트럭	한국상용 27톤 트럭	KCT27P2-VOL18CT	146,360
1889	화물	한국상용트럭	한국상용 4.5톤 웬바디트럭	KCT4,5WBT1-VOL4,5CT59	132,010
1890	화물	한국상용트럭	한국상용 4.5톤 웬바디트럭	KCT4,5WBT-MAN4,5CT61	120,650
1891	화물	한국상용트럭	한국상용 4.5톤 카고트럭	KCT4,5HHT-MAN4,5CT57	116,270
1892	화물	한국상용트럭	한국상용 4.5톤 카고트럭	KCT4,5HMT-BZ4,5CT	105,000
1893	화물	한국상용트럭	한국상용 4.5톤 카고트럭	KCT4,5HT2-BZ4,5CT	100,270
1894	화물	한국상용트럭	한국상용 4.5톤 카고트럭	KCT4,5HT5-BZ4,5CT	94,360
1895	화물	한국상용트럭	한국상용 4.5톤 카고트럭	KCT4,5HT-VOL4,5CT59	96,540
1896	화물	한국상용트럭	한국상용 4.5톤 카고트럭	KCT4,5LLT1-MAN4,5CT61	113,390
1897	화물	한국상용트럭	한국상용 4.5톤 카고트럭	KCT4,5LLT-MAN4,5CT61	92,030
1898	화물	한국상용트럭	한국상용 4.5톤 카고트럭	KCT4,5LLXT1-MAN4,5CT61	99,860
1899	화물	한국상용트럭	한국상용 4.5톤 카고트럭	KCT4,5LLXT2-MAN4,5CT61	93,680
1900	화물	한국상용트럭	한국상용 4.5톤 카고트럭	KCT4,5LLXT-MAN4,5CT54	98,900
1901	화물	한국상용트럭	한국상용 4.5톤 카고트럭	KCT4,5LLXT-MAN4,5CT61	106,270
1902	화물	한국상용트럭	한국상용 4.5톤 카고트럭	KCT4,5LLXT-MAN4,5CT65	114,980
1903	화물	한국상용트럭	한국상용 4.5톤 카고트럭	KCT4,5LT-MAN4,5CT54	97,440
1904	화물	한국상용트럭	한국상용 4.5톤 카고트럭	KCT4,5LT-MAN4,5CT88	112,070
1905	화물	한국상용트럭	한국상용 4.5톤 카고트럭	KCT4,5NT-IV5CT65	107,400
1906	화물	한국상용트럭	한국상용 4.5톤 카고트럭	KCT4,5P-BZ4,5D4	69,090
1907	화물	한국상용트럭	한국상용 4.5톤 카고트럭	KCT4,5P-HN4,5C	59,540
1908	화물	한국상용트럭	한국상용 4.5톤 카고트럭	KCT4,5P-VOL4,5CT59	82,720
1909	화물	한국상용트럭	한국상용 4.5톤 카고트럭	KCT4,5P-VOL5CT59	90,000
1910	화물	한국상용트럭	한국상용 4.5톤 카고트럭	KCT4,5T1-VOL4,5CT59	89,180
1911	화물	한국상용트럭	한국상용 4.5톤 카고트럭	KCT4,5T1-VOL5CT59	86,800
1912	화물	한국상용트럭	한국상용 4.5톤 카고트럭	KCT4,5T2-BZ4,5D	80,810
1913	화물	한국상용트럭	한국상용 4.5톤 카고트럭	KCT4,5T-HN4,5C	67,450
1914	화물	한국상용트럭	한국상용 4.5톤 카고트럭	KCT4,5T-IV5CT65	96,810
1915	화물	한국상용트럭	한국상용 4.5톤 카고트럭	KCT4,5T-VOL4,5CT59	89,100
1916	화물	한국상용트럭	한국상용 4.5톤 카고트럭	KCT4,5T-VOL4,5FE	115,450
1917	화물	한국상용트럭	한국상용 4.5톤 트럭	KCT4,5NLT-HN4,5CT	67,900
1918	화물	한국상용트럭	한국상용 4.5톤 트럭	KCT4,5P1-BZ4,5CT	87,270
1919	화물	한국상용트럭	한국상용 4.5톤 트럭	KCT4,5P1-HN4,5C	67,630
1920	화물	한국상용트럭	한국상용 4.5톤 트럭	KCT4,5P3-BZ4,5HR	91,410
1921	화물	한국상용트럭	한국상용 4.5톤 트럭	KCT4,5T2-BZ4,5HR	92,450
1922	화물	한국상용트럭	한국상용 4.5톤 트럭	KCT4,5T-BZ4,5CT	96,900
1923	화물	한국상용트럭	한국상용 5.3톤 앰플트럭	KCT5,3AMP-VOL4,5CT	116,090
1924	화물	한국상용트럭	한국상용 5톤 카고트럭	KCT5HT-VOL4,5CT68	94,360
1925	화물	한국상용트럭	한국상용 5톤 카고트럭	KCT5LLXT1-MAN4,5CT65	105,370
1926	화물	한국상용트럭	한국상용 5톤 카고트럭	KCT5P-VOL4,5CT59	102,910
1927	화물	한국상용트럭	한국상용 5톤 카고트럭	KCT5T-VOL64FE	108,720
1928	화물	한국상용트럭	한국상용 6.5톤 카고트럭	KCT6,5HMT-BZ4,5CT	118,090
1929	화물	한국상용트럭	한국상용 6.5톤 카고트럭	KCT6,5HT1-BZ4,5CT	96,600
1930	화물	한국상용트럭	한국상용 6.5톤 카고트럭	KCT6,5HT2-BZ4,5CT	95,900
1931	화물	한국상용트럭	한국상용 6.5톤 카고트럭	KCT6,5HT-VOL4,5CT59	96,540
1932	화물	한국상용트럭	한국상용 6.5톤 카고트럭	KCT6,5HT-VOL4,5CT68	105,180
1933	화물	한국상용트럭	한국상용 6.5톤 카고트럭	KCT6,5LLT-MAN4,5CT61	106,400
1934	화물	한국상용트럭	한국상용 6.5톤 카고트럭	KCT6,5LLXT1-MAN4,5CT61	105,260

연번	차종	제 작 사	차 명	형 식	기준가격
1935	화물	한국상용트럭	한국상용 6.5톤 카고트럭	KCT6.5LLXT1-MAN4.5CT65	104,660
1936	화물	한국상용트럭	한국상용 6.5톤 카고트럭	KCT6.5LLXT2-MAN4.5CT61	102,940
1937	화물	한국상용트럭	한국상용 6.5톤 카고트럭	KCT6.5LLXT-MAN4.5CT54	110,090
1938	화물	한국상용트럭	한국상용 6.5톤 카고트럭	KCT6.5LT-MAN4.5CT54	106,670
1939	화물	한국상용트럭	한국상용 6.5톤 카고트럭	KCT6.5NLXT-MAN4.5CT65	113,310
1940	화물	한국상용트럭	한국상용 6.5톤 카고트럭	KCT6.5NT-IV5CT65	105,910
1941	화물	한국상용트럭	한국상용 6.5톤 카고트럭	KCT6.5SLT-MAN4.5CT61	113,000
1942	화물	한국상용트럭	한국상용 6.5톤 카고트럭	KCT6.5T1-VOL4.5CT59	89,100
1943	화물	한국상용트럭	한국상용 6.5톤 카고트럭	KCT6.5T1-VOL5CT59	86,810
1944	화물	한국상용트럭	한국상용 6.5톤 카고트럭	KCT6.5T-VOL4.5CT59	84,810
1945	화물	한국상용트럭	한국상용 6.5톤 카고트럭	KCT6.5T-VOL4.5FE	115,450
1946	화물	한국상용트럭	한국상용 6.5톤 트럭	KCT6.5T1-BZ4.5CT	87,900
1947	화물	한국상용트럭	한국상용 6.5톤 카고트럭	KCT6.5HT1BZ45CT	101,450
1948	화물	한국상용트럭	한국상용 6.5톤 카고트럭	KCT6T-BZ4.5D	82,900
1949	화물	한국상용트럭	한국상용 7.5톤 카고트럭	KCT7.5HMT-BZ4.5CT	102,540
1950	화물	한국상용트럭	한국상용 7.5톤 카고트럭	KCT7.5HT1-BZ4.5CT	100,000
1951	화물	한국상용트럭	한국상용 7.5톤 카고트럭	KCT7.5HT2-BZ4.5CT	104,000
1952	화물	한국상용트럭	한국상용 7.5톤 카고트럭	KCT7.5HT5-BZ4.5CT	108,090
1953	화물	한국상용트럭	한국상용 7.5톤 카고트럭	KCT7.5HT-VOL4.5CT65	100,180
1954	화물	한국상용트럭	한국상용 7.5톤 카고트럭	KCT7.5LHT-MAN4.5CT57	113,940
1955	화물	한국상용트럭	한국상용 7.5톤 카고트럭	KCT7.5LLT1-MAN4.5CT61	106,090
1956	화물	한국상용트럭	한국상용 7.5톤 카고트럭	KCT7.5LLT-MAN4.5CT61	99,590
1957	화물	한국상용트럭	한국상용 7.5톤 카고트럭	KCT7.5LLXT1-MAN4.5CT57	107,000
1958	화물	한국상용트럭	한국상용 7.5톤 카고트럭	KCT7.5LLXT1-MAN4.5CT65	100,480
1959	화물	한국상용트럭	한국상용 7.5톤 카고트럭	KCT7.5LLXT2-MAN4.5CT61	95,450
1960	화물	한국상용트럭	한국상용 7.5톤 카고트럭	KCT7.5LLXT-MAN4.5CT61	103,000
1961	화물	한국상용트럭	한국상용 7.5톤 카고트럭	KCT7.5LXP-MAN5CT57	95,270
1962	화물	한국상용트럭	한국상용 7.5톤 카고트럭	KCT7.5NLXT-MAN4.5CT65	117,260
1963	화물	한국상용트럭	한국상용 7.5톤 카고트럭	KCT7.5NT-IV5CT65	112,720
1964	화물	한국상용트럭	한국상용 7.5톤 카고트럭	KCT7.5P-BZ5D4	84,540
1965	화물	한국상용트럭	한국상용 7.5톤 카고트럭	KCT7.5P-VOL4.5CT59	94,450
1966	화물	한국상용트럭	한국상용 7.5톤 카고트럭	KCT7.5T-VOL5CT59	93,570
1967	화물	한국상용트럭	한국상용 7.5톤 트럭	KCT7.5P3-BZ4.5HR	92,270
1968	화물	한국상용트럭	한국상용 7.5톤 트럭	KCT7.5T1-BZ4.5CT	92,720
1969	화물	한국상용트럭	한국상용 7.5톤 트럭	KCT7.5T2-BZ4.5HR	91,450
1970	화물	한국상용트럭	한국상용 7.5톤 트럭	KCT7.5T5-BZ4.5CT	83,720
1971	화물	한국상용트럭	한국상용 7.5톤 트럭	KCT7.5T6-BZ4.5HR	87,360
1972	화물	한국상용트럭	한국상용 8.5톤 카고트럭	KCT8.5HMT-BZ4.5CT	107,630
1973	화물	한국상용트럭	한국상용 8.5톤 카고트럭	KCT8.5HT-VOL4.5CT68	100,180
1974	화물	한국상용트럭	한국상용 8.5톤 카고트럭	KCT8.5LLXT1-MAN4.5CT65	110,000
1975	화물	한국상용트럭	한국상용 8.5톤 카고트럭	KCT8.5NLXT-MAN4.5CT57	112,840
1976	화물	한국상용트럭	한국상용 8.5톤 카고트럭	KCT8.5NLXT-MAN4.5CT65	114,840
1977	화물	한국상용트럭	한국상용 8.5톤 카고트럭	KCT8.5T-VOL4.5CT59	101,810
1978	화물	한국상용트럭	한국상용 8.5톤 카고트럭	KCT8.5T-VOL4.5FE	110,450
1979	화물	한국상용트럭	한국상용 9.5톤 카고트럭	KCT9.5CT-MAN4.5LXT61	123,810
1980	화물	한국상용트럭	한국상용 9.5톤 카고트럭	KCT9.5CT-MAN4.5LXT65	122,070
1981	화물	한국상용트럭	한국상용 9.5톤 카고트럭	KCT9.5HMT-BZ4.5CT	117,810
1982	화물	한국상용트럭	한국상용 9.5톤 카고트럭	KCT9.5HT-VOL4.5CT59	101,810
1983	화물	한국상용트럭	한국상용 9.5톤 카고트럭	KCT9.5LLXT-MAN4.5CT61	105,540
1984	화물	한국상용트럭	한국상용 9.5톤 카고트럭	KCT9.5LLXT-MAN4.5CT65	115,180
1985	화물	한국상용트럭	한국상용 9.5톤 카고트럭	KCT9.5NLXT-MAN4.5CT57	112,300
1986	화물	한국상용트럭	한국상용 9.5톤 카고트럭	KCT9.5NLXT-MAN4.5CT61	113,570
1987	화물	한국상용트럭	한국상용 9.5톤 카고트럭	KCT9.5NLXT-MAN4.5CT65	110,000
1988	화물	한국상용트럭	한국상용 9.5톤 카고트럭	KCT9.5NLXT-MAN4.5CT69	111,090
1989	화물	한국상용트럭	한국상용 9.5톤 카고트럭	KCT9.5NT-IV5CT65	111,040
1990	화물	한국상용트럭	한국상용 9.5톤 카고트럭	KCT9.5P-VOL4.5CT59	83,180

연번	차종	제 작 사	차 명	형 식	기준가격
1991	화물	한국상용트럭	한국상용 9.5톤 카고트럭	KCT9.5T-VOL4.5FE	107,720
1992	화물	한국상용트럭	한국상용 무빙워크트럭	KCT22.6MWT-VOL26CT	270,360
1993	특수	한국수력원자력	시보레 익스프레스 방사능측정차	G3500	339,430
1994	화물	한국쓰리축	한국쓰리축 12.5톤트럭	KTA12.5T-E64D8-VOL28L	137,900
1995	화물	한국쓰리축	한국쓰리축 12톤트럭	KTA12C-E64D8-VOL28L	108,500
1996	화물	한국쓰리축	한국쓰리축 14톤 장축트럭	HT14CT16-SCA14L95	176,570
1997	화물	한국쓰리축	한국쓰리축 14톤 카고트럭	KTA14TS-M64D1-VOL14L	154,000
1998	화물	한국쓰리축	한국쓰리축 14톤 트럭	KTA14C-G41-SC30L	143,180
1999	화물	한국쓰리축	한국쓰리축 14톤 트럭	KTA14C-G64D1-VOL29L	127,090
2000	화물	한국쓰리축	한국쓰리축 14톤 트럭	KTA14TS-G64D1-VOL14L	148,180
2001	화물	한국쓰리축	한국쓰리축 16.5톤 트럭	KTA16.5TS-H64D3-VOL14L	184,720
2002	화물	한국쓰리축	한국쓰리축 16.5톤 트럭	KTA16.5TS-M64D1-VOL14L	165,870
2003	화물	한국쓰리축	한국쓰리축 16톤트럭	KTA16T-E64D8-VOL28L	126,180
2004	화물	한국쓰리축	한국쓰리축 17톤 윈바디	KTA17TSW-D46-MAN15.5L	199,130
2005	화물	한국쓰리축	한국쓰리축 17톤 윈바디	KTA17TSW-G64D1-VOL14L	201,690
2006	화물	한국쓰리축	한국쓰리축 17톤 윈바디트럭	HT17WT15-SCA14L95	185,850
2007	화물	한국쓰리축	한국쓰리축 17톤 트럭	KTA17T-D44-SCA14CT	160,240
2008	화물	한국쓰리축	한국쓰리축 17톤 트럭	KTA17T-M64D1-VOL18L	133,450
2009	화물	한국쓰리축	한국쓰리축 17톤 트럭	KTA17TS-2643L-BZ14L	161,700
2010	화물	한국쓰리축	한국쓰리축 17톤 트럭	KTA17TS-2843L-BZ16.5L	179,730
2011	화물	한국쓰리축	한국쓰리축 17톤 트럭	KTA17TS-G41-SC16T	178,630
2012	화물	한국쓰리축	한국쓰리축 17톤 트럭	KTA17TS-M64D1-VOL14L	170,190
2013	화물	한국쓰리축	한국쓰리축 18KL 액화산소탱크로리	KTA18KL-G50-SC39S	323,810
2014	화물	한국쓰리축	한국쓰리축 18톤 트럭	KTA18P-M64D1-VOL29L	170,450
2015	화물	한국쓰리축	한국쓰리축 20.2톤 임물트럭	KTA20.2PAR-M64D1-VOL18M	176,000
2016	화물	한국쓰리축	한국쓰리축 202톤 임물트럭	KTA202PARM64D1VOL18M	173,740
2017	화물	한국쓰리축	한국쓰리축 21.1톤 임물트럭	KTA21.1PAR-3551LL-BZ35T	230,810
2018	화물	한국쓰리축	한국쓰리축 21톤 임물트럭	KTA21PAR-M84D1-VOL18L	225,500
2019	화물	한국쓰리축	한국쓰리축 21톤 윈바디	KTA21TSW-2843L-BZ14L	195,000
2020	화물	한국쓰리축	한국쓰리축 21톤 윈바디	KTA21TSW-D46-MAN15.5L	178,900
2021	화물	한국쓰리축	한국쓰리축 21톤 윈바디	KTA21TSW-G41-SC14T	202,500
2022	화물	한국쓰리축	한국쓰리축 21톤 윈바디	KTA21TSW-G64D1-VOL14L	185,000
2023	화물	한국쓰리축	한국쓰리축 21톤 윈바디	KTA21TSW-H64D3-VOL14L	187,450
2024	화물	한국쓰리축	한국쓰리축 21톤 윈바디	KTA21TSW-M64D1-VOL14L	180,440
2025	화물	한국쓰리축	한국쓰리축 21톤 윈바디	KTA21TSW-M64D1-VOL29M	191,450
2026	화물	한국쓰리축	한국쓰리축 21톤 윈바디	KTA21TSW-TGS46-MAN15.5L	224,060
2027	화물	한국쓰리축	한국쓰리축 21톤 윈바디	KTA21TSW-TGS-MAN15.5L	192,660
2028	화물	한국쓰리축	한국쓰리축 21톤 윈바디	KTA21TW-2843L-BZ14L	179,720
2029	화물	한국쓰리축	한국쓰리축 21톤 윈바디	KTA21TW-G64D1-VOL14L	187,060
2030	화물	한국쓰리축	한국쓰리축 21톤 윈바디	KTA21TW-H64D3-VOL14.5L	206,150
2031	화물	한국쓰리축	한국쓰리축 21톤 윈바디	KTA21TW-M64D1-VOL14.5L	182,450
2032	화물	한국쓰리축	한국쓰리축 21톤 윈바디	KTA21W-G41B8X4-SC39L	197,640
2033	화물	한국쓰리축	한국쓰리축 21톤 카고트럭	KTA21TS-M64D1-VOL18L	153,000
2034	화물	한국쓰리축	한국쓰리축 21톤 트럭	KTA21C-G45-SC38L	188,470
2035	화물	한국쓰리축	한국쓰리축 21톤 트럭	KTA21P-DC40-SC17T	158,250
2036	화물	한국쓰리축	한국쓰리축 21톤 트럭	KTA21T-G64D1-VOL14.5L	171,900
2037	화물	한국쓰리축	한국쓰리축 21톤 트럭	KTA21T-H64D3-VOL29L	185,450
2038	화물	한국쓰리축	한국쓰리축 21톤 트럭	KTA21T-M64D1-VOL14L	171,270
2039	화물	한국쓰리축	한국쓰리축 21톤 트럭	KTA21T-M64D1-VOL29M	168,270
2040	화물	한국쓰리축	한국쓰리축 21톤 트럭	KTA21TS-G64D1-VOL14L	181,080
2041	화물	한국쓰리축	한국쓰리축 21톤 트럭	KTA21TS-H64D3-VOL29L	185,000
2042	화물	한국쓰리축	한국쓰리축 21톤 트럭	KTA21TS-M64D1-VOL14L	161,310
2043	화물	한국쓰리축	한국쓰리축 22.3톤 임물트럭	KTA22.3PAR-G41-SC17T	177,470
2044	화물	한국쓰리축	한국쓰리축 22.3톤 임물트럭	KTA22.3PAR-G41-SC30M	179,450
2045	화물	한국쓰리축	한국쓰리축 22.3톤 임물트럭	KTA22.3PAR-P41-SC31S	159,270
2046	화물	한국쓰리축	한국쓰리축 22톤 임물트럭	KTA22PAR-D46-MAN15.5M	214,070

연번	차종	제 작 사	차 명	형 식	기준가격
2047	화물	한국쓰리축	한국쓰리축 22톤 암롤트럭	KTA22PAR-G64D1-VOL17M	181,000
2048	화물	한국쓰리축	한국쓰리축 22톤 암롤트럭	KTA22PAR-H64D3-VOL17M	190,000
2049	화물	한국쓰리축	한국쓰리축 22톤 암롤트럭	KTA22PAR-M64-VOL17M	174,540
2050	화물	한국쓰리축	한국쓰리축 22톤 암롤트럭	KTA22PAR-TGS-MAN15.5M	189,000
2051	화물	한국쓰리축	한국쓰리축 23.5톤 트럭	KTA23.5P-G41-SC30M	160,180
2052	화물	한국쓰리축	한국쓰리축 23톤 왕바디	KTA23TSW-TGS-MAN15.5L	189,000
2053	화물	한국쓰리축	한국쓰리축 24톤 암롤트럭	KTA24PAR-M64D1-VOL18.5S	178,000
2054	화물	한국쓰리축	한국쓰리축 24톤 암롤트럭	KTA24PAR-M64D1-VOL18S	180,780
2055	화물	한국쓰리축	한국쓰리축 24톤 왕바디	KTA24TSW-D46-MAN15.5L	190,080
2056	화물	한국쓰리축	한국쓰리축 24톤 왕바디	KTA24TSW-TGS-MAN15.5L	194,390
2057	화물	한국쓰리축	한국쓰리축 24톤 카고트럭	KTA24P-G41-SC17T	157,000
2058	화물	한국쓰리축	한국쓰리축 24톤 카고트럭	KTA24TS-M64D1-VOL14L	172,170
2059	화물	한국쓰리축	한국쓰리축 24톤 트럭	KTA24P-D46-MAN15.5L	172,720
2060	화물	한국쓰리축	한국쓰리축 24톤 트럭	KTA24P-G64D1-VOL18M	172,630
2061	화물	한국쓰리축	한국쓰리축 24톤 트럭	KTA24P-H64D3-VOL29M	185,720
2062	화물	한국쓰리축	한국쓰리축 24톤 트럭	KTA24P-M64D1-VOL18.5M	147,000
2063	화물	한국쓰리축	한국쓰리축 24톤 트럭	KTA24P-M64D1-VOL18M	159,740
2064	화물	한국쓰리축	한국쓰리축 24톤 트럭	KTA24TS-H84D3-VOL18L	221,270
2065	화물	한국쓰리축	한국쓰리축 25.5톤 카고트럭	KTA25.5P-G41-SC17T	166,050
2066	화물	한국쓰리축	한국쓰리축 25.5톤 트럭	KTA25.5C-FMG50-VOL49L	215,380
2067	화물	한국쓰리축	한국쓰리축 25.5톤 트럭	KTA25.5P-2843L-BZ14L	191,450
2068	화물	한국쓰리축	한국쓰리축 25.5톤 트럭	KTA25.5P-DC40-SC17T	154,910
2069	화물	한국쓰리축	한국쓰리축 25.5톤 트럭	KTA25.5P-G40-SC17T	154,040
2070	화물	한국쓰리축	한국쓰리축 25.5톤 트럭	KTA25.5P-M64D1-VOL18.5SS	156,720
2071	화물	한국쓰리축	한국쓰리축 25.5톤 트럭	KTA25.5T-DA4148K	161,240
2072	화물	한국쓰리축	한국쓰리축 25.5톤 트럭	KTA25.5TS-2-DA4148K	148,550
2073	화물	한국쓰리축	한국쓰리축 25.5톤 트럭	KTA25.5TS-D50-MAN40L	217,630
2074	화물	한국쓰리축	한국쓰리축 25톤 왕바디	KTA25TSW-G6464D1-VOL18L	192,500
2075	화물	한국쓰리축	한국쓰리축 25톤 트럭	KTA25C-G50-SC39S	189,040
2076	화물	한국쓰리축	한국쓰리축 25톤 트럭	KTA25P-D46-MAN28L	174,270
2077	화물	한국쓰리축	한국쓰리축 25톤 트럭	KTA25P-G64D1-VOL18M	176,650
2078	화물	한국쓰리축	한국쓰리축 25톤 트럭	KTA25P-M64D1-VOL18M	154,000
2079	화물	한국쓰리축	한국쓰리축 25톤 트럭	KTA25T-1-DA4148K	142,820
2080	화물	한국쓰리축	한국쓰리축 25톤 트럭	KTA25T-H84D3-VOL26L	244,000
2081	화물	한국쓰리축	한국쓰리축 25톤 트럭	KTA25TS-M84D1-VOL37L	217,490
2082	화물	한국쓰리축	한국쓰리축 26.5톤 트럭	KTA26.5TS-D11-VOL17.5	172,100
2083	화물	한국쓰리축	한국쓰리축 26.5톤 트럭	KTA26.5TS-M84D1-VOL18L	190,000
2084	화물	한국쓰리축	한국쓰리축 26톤 카고트럭	KTA26PM64D1VOL17M	144,160
2085	화물	한국쓰리축	한국쓰리축 26톤 카고트럭	KTA26P-M64D1-VOL17M	155,720
2086	화물	한국쓰리축	한국쓰리축 26톤 카고트럭	KTA26TS-H84D3-VOL18L	228,000
2087	화물	한국쓰리축	한국쓰리축 26톤 코일운송트럭	KTA26TL-M84D1-VOL18L	199,070
2088	화물	한국쓰리축	한국쓰리축 26톤 코일운송트럭	KTA26TSL-D49N-SCS25.5L	217,680
2089	화물	한국쓰리축	한국쓰리축 26톤 코일운송트럭	KTA26TSL-H84D-VOL16.5L	228,510
2090	화물	한국쓰리축	한국쓰리축 26톤 트럭	KTA26C-FH54-VOL49L	199,000
2091	화물	한국쓰리축	한국쓰리축 26톤 트럭	KTA26C-H104D3-VOL49L	233,580
2092	화물	한국쓰리축	한국쓰리축 26톤 트럭	KTA26C-M104D3-VOL49L	200,360
2093	화물	한국쓰리축	한국쓰리축 26톤 트럭	KTA26P-2843L-BZ17.5M	138,900
2094	화물	한국쓰리축	한국쓰리축 26톤 트럭	KTA26P-G64D1-VOL18M	169,450
2095	화물	한국쓰리축	한국쓰리축 26톤 트럭	KTA26P-H64D3-VOL17M	186,540
2096	화물	한국쓰리축	한국쓰리축 26톤 트럭	KTA26P-M64D1-VOL18SM	153,890
2097	화물	한국쓰리축	한국쓰리축 26톤 트럭	KTA26T-3551L-BZ16.5L	204,570
2098	화물	한국쓰리축	한국쓰리축 26톤 트럭	KTA26T-H84D3-VOL18L	200,900
2099	화물	한국쓰리축	한국쓰리축 26톤 트럭	KTA26T-M84D1-VOL18L	196,830
2100	화물	한국쓰리축	한국쓰리축 26톤 트럭	KTA26TS-3551L-BZ16.5L	209,430
2101	화물	한국쓰리축	한국쓰리축 26톤 트럭	KTA26TS-3551LL-BZ16.5L	175,450
2102	화물	한국쓰리축	한국쓰리축 26톤트럭	KTA26C-4151H-BZ40L	195,500

연번	차종	제 작 사	차 명	형 식	기준가격
2103	화물	한국쓰리축	한국쓰리축 27톤 트럭	KTA27P-D46-MAN15.5L	154,810
2104	화물	한국쓰리축	한국쓰리축 27톤 트럭	KTA27P-D46-MAN15.5M	177,710
2105	화물	한국쓰리축	한국쓰리축 27톤 트럭	KTA27P-H64D3-VOL29M	193,290
2106	화물	한국쓰리축	한국쓰리축 27톤 트럭	KTA27P-H84D3-VOL17.5L	224,460
2107	화물	한국쓰리축	한국쓰리축 27톤 트럭	KTA27P-M64D1-VOL18M	164,270
2108	화물	한국쓰리축	한국쓰리축 27톤 트럭	KTA27P-TGS-MAN15.5M	170,000
2109	화물	한국쓰리축	한국쓰리축 27톤 평판트럭	KTA27PL-D45-VOL17.5	171,480
2110	화물	한국쓰리축	한국쓰리축 27톤 평판트럭	KTA27PL-D50-VOL17.5	181,240
2111	화물	한국쓰리축	한국쓰리축 3.5톤 가축운반트럭	KTA3.5TOV-FL-VOL4.5D	120,280
2112	화물	한국쓰리축	한국쓰리축 3.9톤 가축운반트럭	KTA3.9PAV-T2-VOL4.5D	104,280
2113	화물	한국쓰리축	한국쓰리축 30KL 탱크로리	KTAP30KL-H64D3-VOL29M	243,220
2114	화물	한국쓰리축	한국쓰리축 4.2톤 가축운반트럭	KTA4.2TPV-L25-MAN4.5C	119,720
2115	화물	한국쓰리축	한국쓰리축 4.5톤 가축운반트럭	KTA4.5PAV-T1-VOL4.5D	103,680
2116	화물	한국쓰리축	한국쓰리축 4.5톤 가축운반트럭	KTA4.5POV-B1-VOL4.5D	100,430
2117	화물	한국쓰리축	한국쓰리축 4.5톤 가축운반트럭	KTA4.5TOV-1230L-BZ4.5B	109,630
2118	화물	한국쓰리축	한국쓰리축 4.5톤 가축운송트럭	KTA4.5AV-816L-VOL16C	113,030
2119	화물	한국쓰리축	한국쓰리축 4.5톤 가축운송트럭	KTA4.5AV-C-VOL14B	84,810
2120	화물	한국쓰리축	한국쓰리축 4.5톤 가축운송트럭	KTA4.5TAV-T1-VOL4.5B	102,000
2121	화물	한국쓰리축	한국쓰리축 4.5톤 가축운송트럭	KTA4.5TOV-816L-VOL16C	123,500
2122	화물	한국쓰리축	한국쓰리축 4.5톤 가축운송트럭	KTA4.5TPV-816L-VOL16B	123,540
2123	화물	한국쓰리축	한국쓰리축 4.5톤 가축운송트럭	KTA4.5TPV-816L-VOL16C	131,150
2124	화물	한국쓰리축	한국쓰리축 4.5톤 극조장트럭	HT4.5CT17-VOL4.5F86H	96,800
2125	화물	한국쓰리축	한국쓰리축 4.5톤 극플러스트럭	HT4.5CT17-MAN4.5F81	104,540
2126	화물	한국쓰리축	한국쓰리축 4.5톤 극플러스트럭	HT4.5CT17-VOL4.5F75H	97,650
2127	화물	한국쓰리축	한국쓰리축 4.5톤 극플러스트럭	HT4.5CT18-MAN16F75H	111,910
2128	화물	한국쓰리축	한국쓰리축 4.5톤 극플러스트럭	HT4.5CT18-MAN19F81H	117,090
2129	화물	한국쓰리축	한국쓰리축 4.5톤 냉장왕바디	KTA4.5TFW-1-BZ4.5A1	78,440
2130	화물	한국쓰리축	한국쓰리축 4.5톤 왕바디	KTA4.5TW-1830L-BZ18H	132,000
2131	화물	한국쓰리축	한국쓰리축 4.5톤 왕바디	KTA4.5TW-1-BZ4.5A1	74,250
2132	화물	한국쓰리축	한국쓰리축 4.5톤 카고트럭	KTA4.5TC-1-BZ4.5A1	85,650
2133	화물	한국쓰리축	한국쓰리축 4.5톤 카고트럭	KTA4.5TC-1-BZ4.5A1	84,750
2134	화물	한국쓰리축	한국쓰리축 4.5톤 트럭	KTA4.5P-1-VOL4.5D	91,430
2135	화물	한국쓰리축	한국쓰리축 4.5톤 트럭	KTA4.5P-1-VOL5D	90,000
2136	화물	한국쓰리축	한국쓰리축 4.5톤 트럭	KTA4.5P-2-VOL4.5D	91,430
2137	화물	한국쓰리축	한국쓰리축 4.5톤 트럭	KTA4.5P-2-VOL5D	95,910
2138	화물	한국쓰리축	한국쓰리축 4.5톤 트럭	KTA4.5P-L2-BZ4.5	84,440
2139	화물	한국쓰리축	한국쓰리축 4.5톤 트럭	KTA4.5P-L3-AT4.5	85,240
2140	화물	한국쓰리축	한국쓰리축 4.5톤 트럭	KTA4.5T-1230H-BZ4.5	99,990
2141	화물	한국쓰리축	한국쓰리축 4.5톤 트럭	KTA4.5T-160E28-IC5E	95,000
2142	화물	한국쓰리축	한국쓰리축 4.5톤 트럭	KTA4.5T-1830L-BZ4.5H	109,250
2143	화물	한국쓰리축	한국쓰리축 4.5톤 트럭	KTA4.5T-1-VOL4.5B	89,270
2144	화물	한국쓰리축	한국쓰리축 4.5톤 트럭	KTA4.5T-1-VOL5D	87,000
2145	화물	한국쓰리축	한국쓰리축 4.5톤 트럭	KTA4.5T2-1-VOL4.5D	94,950
2146	화물	한국쓰리축	한국쓰리축 4.5톤 트럭	KTA4.5T2-1-VOL5D	96,380
2147	화물	한국쓰리축	한국쓰리축 4.5톤 트럭	KTA4.5T2-2-VOL4.5D	96,570
2148	화물	한국쓰리축	한국쓰리축 4.5톤 트럭	KTA4.5T2-2-VOL5D	92,300
2149	화물	한국쓰리축	한국쓰리축 4.5톤 트럭	KTA4.5T2-814L-VOL4.5D	89,630
2150	화물	한국쓰리축	한국쓰리축 4.5톤 트럭	KTA4.5T2-818L-VOL4.5D	96,810
2151	화물	한국쓰리축	한국쓰리축 4.5톤 트럭	KTA4.5T-2-VOL4.5D	92,600
2152	화물	한국쓰리축	한국쓰리축 4.5톤 트럭	KTA4.5T-2-VOL5D	93,700
2153	화물	한국쓰리축	한국쓰리축 4.5톤 트럭	KTA4.5T-818L-VOL4.5E	96,800
2154	화물	한국쓰리축	한국쓰리축 4.5톤 트럭	KTA4.5T-818L-VOL5D	96,800
2155	화물	한국쓰리축	한국쓰리축 4.5톤 트럭	KTA4.5T-FL42-VOL4.5D	89,630
2156	화물	한국쓰리축	한국쓰리축 4.5톤 트럭	KTA4.5T-H2-BZ4.5	83,630
2157	화물	한국쓰리축	한국쓰리축 4.5톤 트럭	KTA4.5T-H3-AT4.5	90,530
2158	화물	한국쓰리축	한국쓰리축 4.5톤 트럭	KTA4.5T-L2-BZ4.5	83,450

연번	차종	제 작 사	차 명	형 식	기준가격
2159	화물	한국쓰리축	한국쓰리축 4.5톤 트럭	KTA4.5T-LX29H-MAN16D	99,730
2160	화물	한국쓰리축	한국쓰리축 4.5톤 트럭	KTA4.5T-LX29H-MAN19H	109,270
2161	화물	한국쓰리축	한국쓰리축 4.5톤 트럭	KTA4.5T-LX29H-MAN5H	108,090
2162	화물	한국쓰리축	한국쓰리축 4.5톤 트럭	KTA4.5T-LX29H-MS4.5D	115,810
2163	화물	한국쓰리축	한국쓰리축 4.5톤 트럭	KTA4.5T-LX29-MAN4.5D	107,610
2164	화물	한국쓰리축	한국쓰리축 4.5톤 트럭	KTA4.5T-LX29-MAN4.5F	101,180
2165	화물	한국쓰리축	한국쓰리축 4.5톤트럭	KTA4.5T-L29H-MS4.5D	118,090
2166	화물	한국쓰리축	한국쓰리축 4.5톤트럭	KTA4.5T-L29H-MS4.5F	120,210
2167	화물	한국쓰리축	한국쓰리축 5.1톤 가축운송트럭	KTA5.1TAV-T1-VOL4.5B	113,580
2168	화물	한국쓰리축	한국쓰리축 5톤 트럭	KTA5P-1-VOL5D	89,740
2169	화물	한국쓰리축	한국쓰리축 5톤 트럭	KTA5P-H2-BZ5	88,340
2170	화물	한국쓰리축	한국쓰리축 5톤 트럭	KTA5T-814L-VOL14D	83,930
2171	화물	한국쓰리축	한국쓰리축 6.5톤 곡플러스트럭	HT6.5CT16-VOL5F75	88,700
2172	화물	한국쓰리축	한국쓰리축 6.5톤 잉바디	KTA6.5TW-H3-BZ4.5	108,120
2173	화물	한국쓰리축	한국쓰리축 6.5톤 카고트럭	KTA6.5TC-1-BZ4.5A1	82,620
2174	화물	한국쓰리축	한국쓰리축 6.5톤 트럭	KTA6.5P-1-VOL5D	90,990
2175	화물	한국쓰리축	한국쓰리축 6.5톤 트럭	KTA6.5P-BZ4.5A1	80,320
2176	화물	한국쓰리축	한국쓰리축 6.5톤 트럭	KTA6.5T-1230H-BZ4.5	95,400
2177	화물	한국쓰리축	한국쓰리축 6.5톤 트럭	KTA6.5T-1830L-BZ4.5H	112,090
2178	화물	한국쓰리축	한국쓰리축 6.5톤 트럭	KTA6.5T-1-VOL4.5D	90,720
2179	화물	한국쓰리축	한국쓰리축 6.5톤 트럭	KTA6.5T-1-VOL5D	92,790
2180	화물	한국쓰리축	한국쓰리축 6.5톤 트럭	KTA6.5T2-1-VOL4.5D	91,630
2181	화물	한국쓰리축	한국쓰리축 6.5톤 트럭	KTA6.5T-2-VOL4.5D	94,590
2182	화물	한국쓰리축	한국쓰리축 6.5톤 트럭	KTA6.5T-2-VOL5D	95,680
2183	화물	한국쓰리축	한국쓰리축 6.5톤 트럭	KTA6.5T-818L-VOL4.5E	96,800
2184	화물	한국쓰리축	한국쓰리축 6.5톤 트럭	KTA6.5T-818L-VOL4.5H	96,800
2185	화물	한국쓰리축	한국쓰리축 6.5톤 트럭	KTA6.5T-818L-VOL5D	96,800
2186	화물	한국쓰리축	한국쓰리축 6.5톤 트럭	KTA6.5T-BZ5A1	84,710
2187	화물	한국쓰리축	한국쓰리축 6.5톤 트럭	KTA6.5T-E42D8-VOL20H	108,200
2188	화물	한국쓰리축	한국쓰리축 6.5톤 트럭	KTA6.5T-EL32-IC19D	117,810
2189	화물	한국쓰리축	한국쓰리축 6.5톤 트럭	KTA6.5T-EL32-IC5E	110,910
2190	화물	한국쓰리축	한국쓰리축 6.5톤 트럭	KTA6.5T-FL42-VOL5D	89,100
2191	화물	한국쓰리축	한국쓰리축 6.5톤 트럭	KTA6.5T-L25-MAN4.5F	103,000
2192	화물	한국쓰리축	한국쓰리축 6.5톤 트럭	KTA6.5T-LX29H-MAN19H	111,000
2193	화물	한국쓰리축	한국쓰리축 6.5톤 트럭	KTA6.5T-LX29H-MAN4.5H	111,000
2194	화물	한국쓰리축	한국쓰리축 6.5톤 트럭	KTA6.5T-LX29-MAN4.5F	109,610
2195	화물	한국쓰리축	한국쓰리축 6.5톤 트럭	KTA6.5T-LX29-MS4.5C	108,760
2196	화물	한국쓰리축	한국쓰리축 6.5톤 트럭	KTA6.5T-LX32H-MAN19K	118,300
2197	화물	한국쓰리축	한국쓰리축 6.5톤 트럭	KTA65TFLX42VOL5D	86,320
2198	화물	한국쓰리축	한국쓰리축 7.5톤 곡플러스트럭	HT7.5CT16-VOL4.5F75	99,630
2199	특수	한국쓰리축	한국쓰리축 7.5톤 곡플러스트럭	HT7.5CT16-VOL5F78	90,700
2200	화물	한국쓰리축	한국쓰리축 7.5톤 트럭	KTA7.5P-2-VOL4.5D	94,590
2201	화물	한국쓰리축	한국쓰리축 7.5톤 트럭	KTA7.5P-H2-BZ5	89,810
2202	화물	한국쓰리축	한국쓰리축 7.5톤 트럭	KTA7.5P-H3-AT4.5	91,330
2203	화물	한국쓰리축	한국쓰리축 7.5톤 트럭	KTA7.5P-H3-BZ4.5	89,000
2204	화물	한국쓰리축	한국쓰리축 7.5톤 트럭	KTA7.5P-L2-BZ5	87,180
2205	화물	한국쓰리축	한국쓰리축 7.5톤 트럭	KTA7.5T-1230H-BZ4.5	101,970
2206	화물	한국쓰리축	한국쓰리축 7.5톤 트럭	KTA7.5T-1830L-BZ4.5H	122,540
2207	화물	한국쓰리축	한국쓰리축 7.5톤 트럭	KTA7.5T-1-VOL5D	87,450
2208	화물	한국쓰리축	한국쓰리축 7.5톤 트럭	KTA7.5T2-1-VOL5D	90,720
2209	화물	한국쓰리축	한국쓰리축 7.5톤 트럭	KTA7.5T2-818L-VOL4.5D	96,090
2210	화물	한국쓰리축	한국쓰리축 7.5톤 트럭	KTA7.5T-2-VOL4.5D	98,180
2211	화물	한국쓰리축	한국쓰리축 7.5톤 트럭	KTA7.5T-818L-VOL4.5E	98,640
2212	화물	한국쓰리축	한국쓰리축 7.5톤 트럭	KTA7.5T-H3-BZ5	86,540
2213	화물	한국쓰리축	한국쓰리축 7.5톤 트럭	KTA7.5T-LX29H-MAN19H	113,570
2214	화물	한국쓰리축	한국쓰리축 7.5톤 트럭	KTA7.5T-LX29-MAN4.5D	102,530

연번	차종	제 작 사	차 명	형 식	기준가격
2215	화물	한국쓰리축	한국쓰리축 7.5톤 트럭	KTA75T1VOL5D	87,080
2216	화물	한국쓰리축	한국쓰리축 8.5톤 트럭	KT A8.5P-H3-AT4.5	91,420
2217	화물	한국쓰리축	한국쓰리축 8.5톤 트럭	KT A8.5T-1830L-BZ4.5H	117,810
2218	화물	한국쓰리축	한국쓰리축 8.5톤 트럭	KT A8.5T-818L-VOL18D	94,910
2219	화물	한국쓰리축	한국쓰리축 8.5톤 트럭	KT A8.5T-818L-VOL4.5E	100,900
2220	화물	한국쓰리축	한국쓰리축 8.5톤 트럭	KT A8.5T-818L-VOL5H	101,000
2221	화물	한국쓰리축	한국쓰리축 8.5톤 트럭	KT A8.5T-FE64D8-VOL20L	114,180
2222	화물	한국쓰리축	한국쓰리축 8.5톤 트럭	KT A8.5T-LX29H-MAN19F	107,570
2223	화물	한국쓰리축	한국쓰리축 8.5톤 트럭	KT A8.5T-LX29H-MAN19H	117,710
2224	화물	한국쓰리축	한국쓰리축 8.5톤 트럭	KT A8.5T-LX29H-MAN5H	109,500
2225	화물	한국쓰리축	한국쓰리축 8.5톤트럭	KT A8.5T-E42D8-VOL20H	114,140
2226	화물	한국쓰리축	한국쓰리축 8톤 트럭	KT A8T-LX29H-MS4.5D	118,310
2227	화물	한국쓰리축	한국쓰리축 9.5톤 극초장축트럭	HT9.5CT17-VOL4.5F86H	96,110
2228	화물	한국쓰리축	한국쓰리축 9.5톤 극초장축트럭	HT9.5CT17-VOL5F86H	91,270
2229	화물	한국쓰리축	한국쓰리축 9.5톤 트럭	KT A9.5C-E64D8-VOL20L	116,830
2230	화물	한국쓰리축	한국쓰리축 9.5톤 트럭	KT A9.5P-E42D8-VOL20H	110,910
2231	화물	한국쓰리축	한국쓰리축 9.5톤 트럭	KT A9.5T-1830L-BZ4.5H	117,810
2232	화물	한국쓰리축	한국쓰리축 9.5톤 트럭	KT A9.5T-818L-VOL4.5E	96,800
2233	화물	한국쓰리축	한국쓰리축 9.5톤 트럭	KT A9.5T-818L-VOL5H	103,630
2234	화물	한국쓰리축	한국쓰리축 9.5톤 트럭	KT A9.5T-E42D8-VOL20.5D	112,600
2235	화물	한국쓰리축	한국쓰리축 9.5톤 트럭	KT A9.5T-E42D8-VOL20.5H	111,000
2236	화물	한국쓰리축	한국쓰리축 9.5톤 트럭	KT A9.5T-L29H-MAN19H	101,390
2237	화물	한국쓰리축	한국쓰리축 9.5톤 트럭	KT A9.5T-LX29H-MAN19F	116,710
2238	화물	한국쓰리축	한국쓰리축 9.5톤 트럭	KT A9.5T-LX29H-MAN19H	111,000
2239	화물	한국쓰리축	한국쓰리축 9.5톤 트럭	KT A9.5T-LX29H-MAN5H	105,580
2240	화물	한국쓰리축	한국쓰리축 9.5톤 트럭	KT A9.5T-LX32H-MAN19K	117,840
2241	화물	한국쓰리축	한국쓰리축 임플트럭	KT A21.1PAR-H84D3-VOL18	231,080
2242	화물	한국쓰리축	한국쓰리축 임플트럭	KT A22.8PAR-M84D1-VOL18	205,000
2243	화물	한국쓰리축	한국쓰리축 임플트럭	KT A22PAR-G40-SCA17T	183,000
2244	화물	한국쓰리축	한국쓰리축 윈바디	KT A16TWSW-1-UD14SL	136,100
2245	화물	한국쓰리축	한국쓰리축 윈바디	KT A17TW-1-UD14SL	142,370
2246	화물	한국쓰리축	한국쓰리축 윈바디	KT A17TW-D40-SCA14CT	149,690
2247	화물	한국쓰리축	한국쓰리축 윈바디	KT A18TW-H-ACTROS16L	172,820
2248	화물	한국쓰리축	한국쓰리축 윈바디	KT A25TW-M64D1-VOL14.5L	171,860
2249	화물	한국쓰리축	한국쓰리축 진개덤프	KT A18.7PD-M84D1-VOL18	214,550
2250	화물	한국쓰리축공업	한스 8.5톤 극초장축트럭	HT8.5CT18-MAN19F86H	94,970
2251	화물	한국캐스보로	캐스보로 콤비트레일러	HCG-40XAB	37,000
2252	화물	한국캐스보로	캐스보로 콤비트레일러	HCG-40XJB	40,700
2253	화물	한국캐스보로	캐스보로 콤비트레일러	HW40ACGT	37,000
2254	화물	한국캐스보로	캐스보로 콤비트레일러	KS-40FCTA	34,000
2255	화물	한국캐스보로	캐스보로 콤비트레일러	KS-40FCTA1	35,000
2256	화물	한국캐스보로	캐스보로 콤비트레일러	KS-40FCTA2	35,000
2257	화물	한국캐스보로	캐스보로 콤비트레일러	KS-40FCTAS1	40,000
2258	화물	한국캐스보로	캐스보로 콤비트레일러	KSB-40FCTA	35,000
2259	화물	한국캐스보로	캐스보로 콤비트레일러	KSB-40FCTAS	40,000
2260	화물	한국캐스보로	캐스보로 콤비트레일러	KSB-CJ40FCTA	44,540
2261	화물	한국캐스보로	캐스보로 콤비트레일러	KSB-CJ40FCTAS	49,540
2262	화물	한국캐스보로	캐스보로 콤비트레일러	KSB-N40FCTA	43,510
2263	화물	한국캐스보로	캐스보로 콤비트레일러	KSB-N40FCTAS	48,180
2264	화물	한국크레인	고소작업차	HKP3200슈퍼	156,800
2265	화물	한국크레인	고소작업차	HKP3700프리미엄	159,740
2266	화물	한국토미	토미 벤츠 26톤 카고	KT BZ-26LTS16.5-510	178,360
2267	화물	한국토미	토미 볼보 1.7톤 크레인집게차	KT VFL-1.7NC7.5-280-24H-TS	144,630
2268	화물	한국토미	토미 볼보 1.9톤 크레인집게차	KT VFL-1.9NC7.5-280-24HTSH	134,500
2269	화물	한국토미	토미 볼보 2.4톤 크레인집게차	KT VFL-2.4NC7.5-280-24H-TS	160,270
2270	화물	한국토미	토미 볼보 20.5톤 냉동탑차	KT VFM-R20.5LTD29-450	216,570

연번	차종	제 작 사	차 명	형 식	기준가격
2271	화물	한국토미	토미 볼보 20.7톤 암롤트럭	KTVFM-20,7AMT18-540	252,560
2272	화물	한국토미	토미 볼보 21톤 카고트럭	KTVFM-21LTS14-450	146,090
2273	화물	한국토미	토미 볼보 22톤 암롤트럭	KTVFH-22AM29-500	218,540
2274	화물	한국토미	토미 볼보 22톤 암롤트럭	KTVFM-22AM16-450-A	180,000
2275	화물	한국토미	토미 볼보 22톤 암롤트럭	KTVFM-22AM17-500	209,540
2276	화물	한국토미	토미 볼보 22톤 암롤트럭	KTVFM-22AM18-450-A	176,830
2277	화물	한국토미	토미 볼보 22톤 암롤트럭	KTVFM-22SAM18-450	153,810
2278	화물	한국토미	토미 볼보 23.5톤 암롤트럭	KTVFM-23,5AM16-450-A	195,000
2279	화물	한국토미	토미 볼보 23.5톤 암롤트럭	KTVFM-23,5AM16-450-A-L	180,000
2280	화물	한국토미	토미 볼보 24톤 암롤트럭	KTVFM-24AM18,5-450	163,810
2281	화물	한국토미	토미 볼보 24톤 암롤트럭	KTVFM-24AM18-450-A	176,720
2282	화물	한국토미	토미 볼보 24톤 카고	KTVFM-24L16-450-A	161,000
2283	화물	한국토미	토미 볼보 24톤 카고	KTVFM-24L29-450-H	176,920
2284	화물	한국토미	토미 볼보 26.5톤 카고	KTVFM-26,5L43-450	169,720
2285	화물	한국토미	토미 볼보 26톤 카고	KTVFM-26L16-450-A	162,000
2286	화물	한국토미	토미 볼보 26톤 카고	KTVFM-26LTS16,5-450-A	202,770
2287	화물	한국토미	토미 볼보 27.5톤 카고	KTVFM-27,5L29-450	137,000
2288	화물	한국토미	토미 볼보 6톤 암롤트럭	KTVFL-6AM5-280	117,000
2289	화물	한국토미	토미 볼보 7.5톤 카고	KTVFL-7,5UUL7,5-280	91,000
2290	화물	한국토미	토미 볼보 9톤 카고	KTVFL-9UL18-280	104,370
2291	화물	한국토미	토미 스카니아 17톤 웜바디	KTSC-W17LT14-440-A	176,490
2292	화물	한국토미	토미 스카니아 21톤 상승웜바디	KTSC-SW21LT14-410	184,090
2293	화물	한국토미	토미 스카니아 22톤 암롤트럭	KTSC-22AM18-410	162,070
2294	화물	한국토미	토미 스카니아 22톤 암롤트럭	KTSC-22AM18-450	221,100
2295	화물	한국토미	토미 스카니아 23.5톤 카고	KTSC-23,5L17-410	159,000
2296	화물	한국토미	토미 스카니아 23.5톤 카고	KTSC-23,5L17-450	167,450
2297	화물	한국토미	토미 스카니아 24톤 카고	KTSC-24L15-420-A	149,720
2298	화물	한국토미	토미 스카니아 24톤 카고	KTSC-24L17-400-A	154,510
2299	화물	한국토미	토미 스카니아 24톤 카고	KTSC-24L17-410	159,000
2300	화물	한국토미	토미 스카니아 25.5톤 카고	KTSC-25,5L17-400-A	149,000
2301	화물	한국토미	토미 스카니아 26.5톤 카고	KTSC-26,5L19-380	130,280
2302	화물	한국토미	토미 스카니아 26톤 카고	KTSC-26L19-380	130,550
2303	화물	한국토미	토미 아테고 4.5톤 카고	KTBZ-4,5ULT7,8	85,860
2304	화물	한국토미	토미 악트로스 17톤 웜바디	KTBZ-W17ULT14-408-A	172,820
2305	화물	한국토미	토미 유디 19.9톤 암롤트럭	KTVUD-19,9AM155-419	144,810
2306	화물	한국토미	토미 유디 24톤 카고	KTVUD-24L155-419	129,120
2307	화물	한국토미	토미 히노 8.5톤 카고	KTHN-8,5ULT5-280	83,360
2308	화물	한국토미	토미만 24톤 카고	KTM-24L15,5-460	144,900
2309	화물	한국토미	토미만 26톤 카고	KTM-26L15,5-460-A	179,270
2310	화물	한국토미	토미만 4.5톤 카고	KTM-4,5LT-290	106,900
2311	화물	한국특장	한국 12.8톤 벤츠웜바디	HKT-12,8BWB	163,810
2312	화물	한국특장	한국 23.2톤상승웜바디	HK23,2WB-SC10X4-500	202,130
2313	화물	한국특장	한국 MAN 21톤 상승웜바디	HKT-21MJWB	218,960
2314	화물	한국특장	한국 MAN 23.8톤 상승웜바디	HKT-23,8MJWB	262,510
2315	화물	한국특장	한국 볼보 22.5톤 우드칩운반차	HKT-22,5VCWB	226,090
2316	화물	한국특장	한국 특장 19.1톤 사료운반차	HGBFFM64R1HA-A	191,000
2317	화물	한국특장	한국 특장 19톤 사료운반차	HGBFG410LB6X4-A	208,530
2318	화물	한국특장	한특 사료운반트럭	HGHNB501	67,520
2319	화물	한국특장	한특 사료운반트럭	HGHNB502	71,720
2320	화물	한국특장기술	한국특장기술 11.5톤 트럭	K11,5C1-PS-H11,5L	79,150
2321	화물	한국특장기술	한국특장기술 25톤 트럭	K25C1-7TD-V21S	134,200
2322	화물	한국특장기술	한국특장기술 4.5톤 냉동탑차	K4,5RF1-9TD-B4,5EU	79,900
2323	화물	한국특장기술	한국특장기술 4.5톤 트럭	K4,5C1-7TD-N4,5EE	54,300
2324	화물	한국특장기술	한국특장기술 4.5톤 트럭	K4,5C1-8PD-D4,5EUD	56,160
2325	화물	한국특장기술	한국특장기술 4.5톤 트럭	K4,5C1-8TD-D4,5EU	57,360
2326	화물	한국특장기술	한국특장기술 4.5톤 트럭	K4,5C1-8TD-N4,5EE	58,000



연번	차종	제 작 사	차 명	형 식	기준가격
2327	화물	한국특장기술	한국특장기술 4.5톤 트럭	K4.5C1-9PD-B4.5EU	83,890
2328	화물	한국특장기술	한국특장기술 4.5톤 트럭	K4.5C1-9PD-H4.5EU	55,680
2329	화물	한국특장기술	한국특장기술 4.5톤 트럭	K4.5C1-9PD-H4.5EW	63,570
2330	화물	한국특장기술	한국특장기술 4.5톤 트럭	K4.5C1-9PD-H4.5LW	63,090
2331	화물	한국특장기술	한국특장기술 4.5톤 트럭	K4.5C1-9TD-H4.5EU	55,230
2332	화물	한국특장기술	한국특장기술 4.5톤 트럭	K4.5C1-9TD-H4.5EW	61,220
2333	화물	한국특장기술	한국특장기술 4.5톤 트럭	K4.5C1-9TD-H4.5LW	60,230
2334	화물	한국특장기술	한국특장기술 4.5톤 트럭	K4.5C2-9PD-H4.5EU	56,760
2335	화물	한국특장기술	한국특장기술 4.5톤 트럭	K4.5C2-9TD-H4.5EU	56,490
2336	화물	한국특장기술	한국특장기술 4.5톤 트럭	K45C5-BT-B45EU	85,060
2337	화물	한국특장기술	한국특장기술 4.5톤트럭	K4.5C1-JT-M4.5ELA12	98,290
2338	화물	한국특장기술	한국특장기술 5.5톤 윙바디	K55WD5-BT-B5EU	98,090
2339	화물	한국특장기술	한국특장기술 7.5톤 트럭	K7.5C1-9PD-B5EU	83,720
2340	화물	한국특장기술	한국특장기술 7톤 트럭	K7C1-7PD-N5E	54,220
2341	화물	한국특장기술	한국특장기술 7톤 트럭	K7C1-9TD-B7EU	84,450
2342	화물	한국특장기술	한국특장기술 트럭	K4.5C1-8TD-H4.5LW	61,790
2343	화물	한국특장기술	한국특장기술 트럭	K4.5C2-7PD-H4.5EE	54,570
2344	화물	한빛테크원	한빛 로드로거	HBSV-RR0210	257,000
2345	화물	한빛테크원	한빛 로드로거	HBSV-RR0211	165,000
2346	화물	한빛테크원	한빛 로드로거	HBSV-RR0212	277,000
2347	화물	한빛테크원	한빛 음식물수거차	HBSV-FS066	86,130
2348	화물	한서정공	한서 소방펌프차동차	HFF-5000	209,000
2349	화물	한성특장	한성 1.6톤 크레인집게차	HS1.6TONGS-VOL75	112,430
2350	화물	한성특장	한성 1.8톤 크레인집게차	HS1.8TONGS-VOL75	150,090
2351	화물	한성특장	한성 1.9톤 크레인집게차	HS1.9TONGS-VOL75	139,630
2352	화물	한성특장	한성 11.5톤 윙바디	HS11.5WB-AC14	166,280
2353	화물	한성특장	한성 13.5톤 윙바디	HS13.5WB-SC31	142,480
2354	화물	한성특장	한성 13.5톤 윙바디	HS13.5WBT-VOL14.5	175,180
2355	화물	한성특장	한성 13톤 냉동탑	HS13ID-VOL14	170,180
2356	화물	한성특장	한성 13톤 윙바디	HS13WB-VOL29	179,030
2357	화물	한성특장	한성 14톤 냉동탑	HS14ID-VOL14	186,110
2358	화물	한성특장	한성 14톤 윙바디	HS14WBT-MAN28	186,050
2359	화물	한성특장	한성 14톤 윙바디	HS14WBT-SC14	197,180
2360	화물	한성특장	한성 14톤 카고	HS14T-VOL14	175,450
2361	화물	한성특장	한성 14톤 카고	HS14-VOL28-FE	97,340
2362	화물	한성특장	한성 14톤 카고	HS14-VOL29	130,110
2363	화물	한성특장	한성 17.5톤 카고	HS17.5T-SC14	178,630
2364	화물	한성특장	한성 17톤 윙바디	HS17WBT-VOL29	191,310
2365	화물	한성특장	한성 17톤 카고	HS17T-VOL14	188,000
2366	화물	한성특장	한성 17톤 트럭	HS17T-SC14	161,310
2367	화물	한성특장	한성 18톤 카고	HS18T-SC14	158,000
2368	화물	한성특장	한성 19톤 윙바디트럭	HS19WBT-AG16	155,450
2369	화물	한성특장	한성 2.1톤 윙바디	HS2.1WB-ISU3.5	63,500
2370	화물	한성특장	한성 2.4톤 크레인집게차	HS2.4TONGS-VOL75	119,530
2371	화물	한성특장	한성 20.4톤 무빙워크트럭	HS20.4MWT-AG16.5	250,140
2372	화물	한성특장	한성 20.9톤 무빙워크우드칩트럭	HS20.9MWT-AG16.5	267,910
2373	화물	한성특장	한성 21톤 냉동탑	HS21IDT-MAN22	248,180
2374	화물	한성특장	한성 21톤 냉장윙바디	HS21NWB-MAN40	234,510
2375	화물	한성특장	한성 21톤 윙바디	HS21WBT-AR14	206,350
2376	화물	한성특장	한성 21톤 윙바디	HS21WBT-SC38	231,910
2377	화물	한성특장	한성 21톤 윙바디	HS21WBT-SC39	169,530
2378	화물	한성특장	한성 21톤 윙바디	HS21WBT-VOL29	212,120
2379	화물	한성특장	한성 21톤 카고	HS21T-VOL14	185,000
2380	화물	한성특장	한성 21톤 카고	HS21T-VOL14.5	160,000
2381	화물	한성특장	한성 21톤 카고	HS21T-VOL14.5-G	167,000
2382	화물	한성특장	한성 21톤 카고	HS21T-VOL29	165,630

연번	차종	제 작 사	차 명	형 식	기준가격
2383	화물	한성특장	한성 21톤 컨테이너운송트럭	HS21CP-VOL29	194,580
2384	화물	한성특장	한성 22.4톤 일반진개트럭	HS22.4MWT-MAN25.5	277,090
2385	화물	한성특장	한성 22.5톤 왕바디	HS22.5WBT-SC16	198,360
2386	화물	한성특장	한성 22.7톤 무빙워크트럭	HS22.7MWT-VOL25	258,870
2387	화물	한성특장	한성 23.3톤 컨테이너운송트럭	HS23.3CPT-VOL17	154,000
2388	화물	한성특장	한성 23.5톤 상승왕바디	HS23.5SWBT-AG16.5	235,810
2389	화물	한성특장	한성 23.5톤 컨테이너운송트럭	HS23.5CP-AG16	144,420
2390	화물	한성특장	한성 23톤 상승왕바디	HS23SWBT-VOL25	220,100
2391	화물	한성특장	한성 24.7톤 컨테이너운송트럭	HS24.7CP-VOL29	194,580
2392	화물	한성특장	한성 24톤 상승왕바디	HS24SWBT-VOL14	198,360
2393	화물	한성특장	한성 24톤 암롤트럭	HS24AMP-VOL16	193,720
2394	화물	한성특장	한성 24톤 암롤트럭	HS24AMP-VOL18	176,900
2395	화물	한성특장	한성 24톤 암롤트럭	HS24AMP-VOL29	208,810
2396	화물	한성특장	한성 24톤 카고트럭	HS24P-VOL17	166,870
2397	화물	한성특장	한성 24톤 컨테이너운송트럭	HS24CP-MAN15.5	180,990
2398	화물	한성특장	한성 24톤 트럭	HS24P-VOL17	153,810
2399	화물	한성특장	한성 25톤 20FT컨테이너운송트럭	HS25CP-VOL29	136,010
2400	화물	한성특장	한성 25톤 왕바디	HS25WBT-MAN40	220,790
2401	화물	한성특장	한성 25톤 왕바디	HS25WBT-SC42	254,500
2402	화물	한성특장	한성 25톤 카고	HS25T-AC25	190,700
2403	화물	한성특장	한성 25톤 카고트럭	HS25P-VOL18	162,090
2404	화물	한성특장	한성 25톤 컨테이너운송트럭	HS25CP-VOL29	169,530
2405	화물	한성특장	한성 25톤 컨테이너운송트럭	HS25CT-AC16	183,680
2406	화물	한성특장	한성 26톤 카고	HS26P-VOL16	164,270
2407	화물	한성특장	한성 26톤 카고	HS26T-AC16.5	181,000
2408	화물	한성특장	한성 26톤 트럭	HS26T-AG16	185,270
2409	화물	한성특장	한성 3.1톤 왕바디	HS3.1WB-MAN3.5	92,240
2410	화물	한성특장	한성 3.5톤 카고	HS3.5-ISU3.5	49,900
2411	화물	한성특장	한성 3.5톤 카고	HS3.5-MAN3.5-N	72,790
2412	화물	한성특장	한성 32KL 탱크로리	HS32KL-VOL25.5	246,140
2413	화물	한성특장	한성 3톤 왕바디	HS3WB-AG78	103,270
2414	화물	한성특장	한성 4.5톤 만카고	HS4.5T-MAN81	90,700
2415	화물	한성특장	한성 4.5톤 만카고	HS4.5T-MAN86	109,090
2416	화물	한성특장	한성 4.5톤 왕바디	HS4.5WB-MAN75	123,750
2417	화물	한성특장	한성 4.5톤 왕바디	HS4.5WBT-AG88	118,510
2418	화물	한성특장	한성 4.5톤 왕바디	HS4.5WBT-MAN70	94,770
2419	화물	한성특장	한성 4.5톤 왕바디	HS4.5WBT-VOL75	111,810
2420	화물	한성특장	한성 4.5톤 왕바디	HS4.5WBT-VOL86	119,180
2421	화물	한성특장	한성 4.5톤 왕바디	HS4.5WBT-VOL91	129,450
2422	화물	한성특장	한성 4.5톤 왕바디	HS4.5WB-VOL75	92,180
2423	화물	한성특장	한성 4.5톤 카고	HS4.5P-VOL75	89,630
2424	화물	한성특장	한성 4.5톤 카고	HS4.5T-AG78	95,800
2425	화물	한성특장	한성 4.5톤 카고	HS4.5T-AG87	103,450
2426	화물	한성특장	한성 4.5톤 카고	HS4.5T-AG88-N	115,280
2427	화물	한성특장	한성 4.5톤 카고	HS4.5T-IVECO86	104,540
2428	화물	한성특장	한성 4.5톤 카고	HS4.5T-IVECO86-12	96,810
2429	화물	한성특장	한성 4.5톤 카고	HS4.5T-MAN75	101,940
2430	화물	한성특장	한성 4.5톤 카고	HS4.5T-MAN75-C	114,000
2431	화물	한성특장	한성 4.5톤 카고	HS4.5T-MAN81	104,490
2432	화물	한성특장	한성 4.5톤 카고	HS4.5T-MAN86	105,000
2433	화물	한성특장	한성 4.5톤 카고	HS4.5T-MAN88	106,410
2434	화물	한성특장	한성 4.5톤 카고	HS4.5T-MAN89	96,910
2435	화물	한성특장	한성 4.5톤 카고	HS4.5T-VOL75	89,630
2436	화물	한성특장	한성 4.5톤 카고	HS4.5T-VOL78	96,000
2437	화물	한성특장	한성 4.5톤 카고	HS4.5T-VOL86	96,810
2438	화물	한성특장	한성 4.5톤 카고	HS4.5T-VOL89	100,000

연번	차종	제 작 사	차 명	형 식	기준가격
2439	화물	한성특장	한성 4.5톤 카고	HS4.5-VOL625	74,910
2440	화물	한성특장	한성 4.5톤 카고	HS4.5-VOL86	122,630
2441	화물	한성특장	한성 4.5톤 카고트럭	HS4.5T-VOL91	30,570
2442	화물	한성특장	한성 4.5톤 트럭	HS4.5T-VOL75	89,100
2443	화물	한성특장	한성 5.5톤 카고	HS5.5T-VOL78	81,600
2444	화물	한성특장	한성 5톤 카고	HS5T-VOL75	78,880
2445	화물	한성특장	한성 5톤 트럭	HS5T-AG78	85,810
2446	화물	한성특장	한성 6.5톤 만카고	HS6.5T-MAN86	106,150
2447	화물	한성특장	한성 6.5톤 카고	HS6.5P-VOL75	83,130
2448	화물	한성특장	한성 6.5톤 카고	HS6.5T-AG78	95,810
2449	화물	한성특장	한성 6.5톤 카고	HS6.5T-AG86-N	118,090
2450	화물	한성특장	한성 6.5톤 카고	HS6.5T-IVECO86-12	96,810
2451	화물	한성특장	한성 6.5톤 카고	HS6.5T-MAN75	101,920
2452	화물	한성특장	한성 6.5톤 카고	HS6.5T-MAN81	97,810
2453	화물	한성특장	한성 6.5톤 카고	HS6.5T-MAN86	108,000
2454	화물	한성특장	한성 6.5톤 카고	HS6.5T-MAN86-L	98,660
2455	화물	한성특장	한성 6.5톤 카고	HS6.5T-VOL75	89,630
2456	화물	한성특장	한성 6.5톤 카고	HS6.5T-VOL78	109,090
2457	화물	한성특장	한성 6.5톤 카고	HS6.5T-VOL86	100,000
2458	화물	한성특장	한성 6.5톤 카고	HS6.5T-VOL89	100,180
2459	화물	한성특장	한성 6.5톤 카고	HS6.5T-VOL89-N	108,000
2460	화물	한성특장	한성 6.5톤 트럭	HS6.5T-AG78	93,000
2461	화물	한성특장	한성 6.5톤 트럭	HS6.5T-VOL75	93,000
2462	화물	한성특장	한성 6톤 카고	HS6P-VOL75	81,750
2463	화물	한성특장	한성 7.5톤 카고	HS7.5P-AG78	93,000
2464	화물	한성특장	한성 7.5톤 카고	HS7.5T-AG78	110,590
2465	화물	한성특장	한성 7.5톤 카고	HS7.5T-IVECO86-265	88,180
2466	화물	한성특장	한성 7.5톤 카고	HS7.5T-MAN81	106,580
2467	화물	한성특장	한성 7.5톤 카고	HS7.5T-MAN86	105,890
2468	화물	한성특장	한성 7.5톤 카고	HS7.5T-MAN88	123,710
2469	화물	한성특장	한성 7.5톤 카고	HS7.5T-VOL86	96,800
2470	화물	한성특장	한성 7.5톤 카고	HS7.5T-VOL89	85,150
2471	화물	한성특장	한성 7.5톤 카고	HS7.5-VOL101	113,630
2472	화물	한성특장	한성 7.5톤 트럭	HS7.5T-VOL75	89,100
2473	화물	한성특장	한성 7톤 트럭	HS7T-AG78	94,090
2474	화물	한성특장	한성 8.5톤 카고	HS8.5T-AG86-N	105,360
2475	화물	한성특장	한성 8.5톤 카고	HS8.5T-IVECO86	102,270
2476	화물	한성특장	한성 8.5톤 카고	HS8.5T-IVECO86-12	96,800
2477	화물	한성특장	한성 8.5톤 카고	HS8.5T-MAN86	109,460
2478	화물	한성특장	한성 8.5톤 카고	HS8.5T-VOL101	136,910
2479	화물	한성특장	한성 8.5톤 카고	HS8.5T-VOL75	90,090
2480	화물	한성특장	한성 8.5톤 카고	HS8.5T-VOL86	96,810
2481	화물	한성특장	한성 8.5톤 카고	HS8.5T-VOL89	100,000
2482	화물	한성특장	한성 8.5톤 카고	HS8.5T-VOL89-N	115,320
2483	화물	한성특장	한성 8.5톤 카고	HS8.5T-VOL91	90,350
2484	화물	한성특장	한성 8.5톤 컨테이너운송차량	HS8.5COT-VOL75	100,810
2485	화물	한성특장	한성 9.5톤 만카고	HS9.5T-MAN86	107,120
2486	화물	한성특장	한성 9.5톤 카고	HS9.5T-AG86-N	104,270
2487	화물	한성특장	한성 9.5톤 카고	HS9.5T-MAN75	97,190
2488	화물	한성특장	한성 9.5톤 카고	HS9.5T-MAN81	114,610
2489	화물	한성특장	한성 9.5톤 카고	HS9.5T-MAN86	10,050
2490	화물	한성특장	한성 9.5톤 카고	HS9.5T-MAN89	100,470
2491	화물	한성특장	한성 9.5톤 카고	HS9.5T-VOL86	96,810
2492	화물	한성특장	한성 9.5톤 카고	HS9.5T-VOL89	110,450
2493	화물	한성특장	한성 9.5톤 카고	HS9.5T-VOL89-N	111,000
2494	화물	한성특장	한성 9.5톤 카고	HS9.5T-VOL91-N	108,680

연번	차종	제 작 사	차 명	형 식	기준가격
2495	화물	한성특장	한성 9.5톤 카고	HS9.5-VOL101	115,830
2496	화물	한성특장차	한성 20.5톤 무빙워크우드칩트럭	HS20.5MWT-VOL49	258,180
2497	화물	한성특장차	한성 20.5톤 무빙워크트럭	HS20.5MWT-MAN25.5	285,000
2498	화물	한성특장차	한성 20.5톤 무빙워크트럭	HS20.5MWT-SC25	288,630
2499	화물	한성특장차	한성 22톤 무빙워크트럭	HS22MWT-VOL25.5	257,720
2500	화물	한성특장차	한성 23톤 무빙워크트럭	HS23MWT-VOL26	263,930
2501	화물	한일	골드호퍼 모듈트레일러	THP-SL4SPLIT	136,850
2502	화물	한일	골드호퍼 모듈트레일러	THP-SL6SPLIT	174,120
2503	화물	한중특장	한중 1.2톤 크레인집게차	HJ1.2TONGS-VFL	146,740
2504	화물	한중특장	한중 10.5톤 카고	HJ10.5T-B4.5-N	127,720
2505	화물	한중특장	한중 12톤 왕바디	HJ12WB-MAN6X4	183,910
2506	화물	한중특장	한중 14.5톤 왕바디	HJ14.5WB-MAN6X2	185,440
2507	화물	한중특장	한중 17톤 냉동탑차	HJ17INT-VOL14	199,850
2508	화물	한중특장	한중 17톤 상승왕바디	HJ17WB-AG2643	218,000
2509	화물	한중특장	한중 17톤 상승왕바디	HJ17WB-B8X4	187,090
2510	화물	한중특장	한중 17톤 왕바디	HJ17WB-B2843L	211,360
2511	화물	한중특장	한중 17톤 왕바디	HJ17WB-BEN14	193,450
2512	화물	한중특장	한중 17톤 왕바디	HJ17WB-SC14	205,100
2513	화물	한중특장	한중 17톤 왕바디	HJ17WB-SC16	198,630
2514	화물	한중특장	한중 17톤 왕바디	HJ17WB-VOL14	183,000
2515	화물	한중특장	한중 19톤 상승왕바디	HJ19WB-SC21	222,270
2516	화물	한중특장	한중 2.3톤 크레인집게차	HJ2.3TONGS-M6575	155,480
2517	화물	한중특장	한중 20.5톤 상승왕바디	HJ20.5WB-B2843L	214,450
2518	화물	한중특장	한중 20.6톤 왕바디	HJ20.6WB-B3551L	183,270
2519	화물	한중특장	한중 21톤 냉동탑차	HJ21IN-VFM10X4-540	282,580
2520	화물	한중특장	한중 21톤 상승왕바디	HJ21WB-S450-8X4	164,580
2521	화물	한중특장	한중 21톤 상승왕바디	HJ21WB-SC14	205,000
2522	화물	한중특장	한중 21톤 상승왕바디	HJ21WB-SC16	179,720
2523	화물	한중특장	한중 21톤 상승왕바디	HJ21WB-VFH-500	218,000
2524	화물	한중특장	한중 21톤 왕바디	HJ21WB-MAN8X4	219,100
2525	화물	한중특장	한중 21톤 왕바디	HJ21WB-BEN14	208,000
2526	화물	한중특장	한중 21톤 왕바디	HJ21WB-MAN15.5	196,810
2527	화물	한중특장	한중 21톤 왕바디	HJ21WB-MAN8X4	212,140
2528	화물	한중특장	한중 21톤 왕바디	HJ21WB-SC16	204,270
2529	화물	한중특장	한중 21톤 왕바디	HJ21WB-SC8X4	192,770
2530	화물	한중특장	한중 21톤 왕바디	HJ21WB-VOL14	200,180
2531	화물	한중특장	한중 21톤 카고	HJ21T-VOL18	155,630
2532	화물	한중특장	한중 21톤 카고	HJ21T-VOL8X4	144,280
2533	화물	한중특장	한중 22톤 냉동탑차	HJ22INT-MAN26	251,540
2534	화물	한중특장	한중 23.4톤 상승왕바디	HJ23.4WB-SC10X4-500	245,000
2535	화물	한중특장	한중 23.5톤 상승왕바디	HJ23.5WB-10X4-R500	206,510
2536	화물	한중특장	한중 23.5톤 상승왕바디	HJ23.5WB-A4151L	248,360
2537	화물	한중특장	한중 23.5톤 상승왕바디	HJ23.5WB-S10X4	207,850
2538	화물	한중특장	한중 23.5톤 상승왕바디	HJ23.5WB-S10X4-450	210,000
2539	화물	한중특장	한중 23.5톤 상승왕바디	HJ23.5WB-B3551L	238,720
2540	화물	한중특장	한중 23.5톤 상승왕바디	HJ23.5WB-VOL25.5	259,750
2541	화물	한중특장	한중 23.5톤 상왕바디	HJ23.5WB-10X4-540	225,800
2542	화물	한중특장	한중 23.5톤 왕바디	HJ23.5WB-VOL14	200,180
2543	화물	한중특장	한중 23.7톤 상승왕바디	HJ23.7WB-S10X4	201,210
2544	화물	한중특장	한중 23.7톤 상승왕바디	HJ23.7WB-B3551L	243,860
2545	화물	한중특장	한중 23.7톤 상승왕바디	HJ23.7WB-MAN25.5	251,230
2546	화물	한중특장	한중 23.7톤 상승왕바디	HJ23.7WB-SC25.5	230,000
2547	화물	한중특장	한중 23.8톤 상승왕바디	HJ23.8WB-SC25.5	221,310
2548	화물	한중특장	한중 24톤 상승왕바디	HJ24WB-10X4-FM500	213,590
2549	화물	한중특장	한중 24톤 왕바디	HJ24WB-V10X4-540	264,980
2550	화물	한중특장	한중 25톤 카고	HJ25T-B3551L	220,180

연번	차종	제 작 사	차 명	형 식	기준가격
2551	화물	한중특장	한중 25톤 카고	HJ25T-BEN3551L	209,900
2552	화물	한중특장	한중 25톤 카고	HJ25T-V8X4-540	160,950
2553	화물	한중특장	한중 25톤 평카고	HJ25T-VOL18	194,240
2554	화물	한중특장	한중 25톤 평카고트럭	HJ25-VFH-540	242,270
2555	화물	한중특장	한중 26톤 카고	HJ26P-V6X4	169,000
2556	화물	한중특장	한중 26톤 카고	HJ26P-VOL14	167,280
2557	화물	한중특장	한중 26톤 카고	HJ26T-VFM8X4	190,630
2558	화물	한중특장	한중 3.5톤 카고	HJ3,5-M3,5-4850	65,820
2559	화물	한중특장	한중 3.6톤 크레인집게차	HJ3,6TONGS-FE757	155,730
2560	화물	한중특장	한중 4.5톤 내장탑차	HJ4,5IN-VM4X2	126,270
2561	화물	한중특장	한중 4.5톤 냉장왕바디	HJ4,5WBTVOL4,5	110,220
2562	화물	한중특장	한중 4.5톤 왕바디	HJ4,5WBTVOL4,5	138,440
2563	화물	한중특장	한중 4.5톤 왕바디	HJ4,5WBTVOL4,5	108,830
2564	화물	한중특장	한중 4.5톤 왕바디	HJ4,5WBTVOL4,5H	115,360
2565	화물	한중특장	한중 4.5톤 왕바디	HJ4,5WB-VFE6X4	133,630
2566	화물	한중특장	한중 4.5톤 카고	HJ4,5T-BEN4,5H	117,810
2567	화물	한중특장	한중 4.5톤 카고	HJ4,5T-MAN4,5	105,530
2568	화물	한중특장	한중 4.5톤 카고	HJ4,5T-VFE68	102,000
2569	화물	한중특장	한중 4.5톤 카고	HJ4,5T-VOL4,5	89,600
2570	화물	한중특장	한중 4.5톤 카고	HJ4,5T-VOL4,5H	96,810
2571	화물	한중특장	한중 4.5톤 카고	HJ4,5T-VOL4,5-H	96,810
2572	화물	한중특장	한중 4.5톤 카고	HJ4,5T-VOL68	94,720
2573	화물	한중특장	한중 4.5톤카고	HJ4T-ATEGO	88,780
2574	화물	한중특장	한중 5.5톤 왕바디	HJ5,5WBTVOL4,5	122,900
2575	화물	한중특장	한중 5톤 냉동탑차	HJ5IN-VOL5	107,270
2576	화물	한중특장	한중 5톤 무진동왕바디	HJ5WB-B4X2	120,860
2577	화물	한중특장	한중 5톤 카고	HJ5T-VOL4,5H	94,090
2578	화물	한중특장	한중 5톤 카고	HJ5T-VOL5	89,630
2579	화물	한중특장	한중 5톤카고	HJ5T-VFL5	79,730
2580	화물	한중특장	한중 6.5톤 카고	HJ6,5T-BEN4,5	108,360
2581	화물	한중특장	한중 6.5톤 카고	HJ6,5T-BEN4,5H	132,630
2582	화물	한중특장	한중 6.5톤 카고	HJ6,5T-IVE4X2	89,090
2583	화물	한중특장	한중 6.5톤 카고	HJ6,5T-M6X2	114,310
2584	화물	한중특장	한중 6.5톤 카고	HJ6,5T-MAN4,5	109,650
2585	화물	한중특장	한중 6.5톤 카고	HJ6,5T-MAN5	113,480
2586	화물	한중특장	한중 6.5톤 카고	HJ6,5T-VOL4,5H	96,800
2587	화물	한중특장	한중 6.5톤카고	HJ6,5T-FL-59	89,270
2588	화물	한중특장	한중 6.5톤카고	HJ6,5T-FL-5900	92,810
2589	화물	한중특장	한중 6.5톤카고	HJ6,5T-VFE68	113,050
2590	화물	한중특장	한중 7.5톤 카고	HJ7,5MT-VOL4,5	87,270
2591	화물	한중특장	한중 7.5톤 카고	HJ7,5T-BEN4,5	96,650
2592	화물	한중특장	한중 7.5톤 카고	HJ7,5T-VFE68	107,650
2593	화물	한중특장	한중 7.5톤 카고	HJ7,5T-VOL4,5H	99,540
2594	화물	한중특장	한중 7.5톤카고	HJ7,5T-FL53	79,730
2595	화물	한중특장	한중 7톤 카고	HJ7T-MAN4,5	92,810
2596	화물	한중특장	한중 8.5톤 카고	HJ8,5T-B4,5-N	122,630
2597	화물	한중특장	한중 8.5톤 카고	HJ8,5T-MAN4,5	102,400
2598	화물	한중특장	한중 8.5톤 카고	HJ8,5T-MAN5	112,610
2599	화물	한중특장	한중 8.5톤 카고	HJ8,5T-VFE68	110,000
2600	화물	한중특장	한중 8.5톤 카고	HJ8,5TVOL4,5H	96,810
2601	화물	한중특장	한중 8.5톤 카고	HJ8,5T-VOL4,5H	91,720
2602	화물	한중특장	한중 8.5톤카고	HJ8,5T-M6575	97,500
2603	화물	한중특장	한중 8.5톤카고	HJ8,5T-M6X2	114,930
2604	화물	한중특장	한중 8톤카고	HJ8T-FE68	94,280
2605	화물	한중특장	한중 9.5톤 카고	HJ9,5T-BEN4,5H	122,630
2606	화물	한중특장	한중 9.5톤 카고	HJ9,5T-MAN5	116,110

연번	차종	제 작 사	차 명	형 식	기준가격
2607	화물	한중특장	한중 9.5톤 카고	HJ9,5T-VFE68	113,000
2608	화물	한중특장	한중 9.5톤 카고	HJ9,5T-VOL4,5H	96,810
2609	화물	한중특장	한중 9.5톤 카고	HJ9,5T-VOL68	96,810
2610	화물	한중특장	한중 9.5톤 카고	HJ9,5-VFE6X4	115,000
2611	화물	한중특장	한중 9.5톤카고	HJ9,5T-M6975	118,200
2612	화물	함코	함코 1.6톤 광림크레인집게차	HCP1.6GPC4,5-V	129,090
2613	화물	함코	함코 12.5톤 트럭	HCT12,5G9,5-D	70,920
2614	화물	함코	함코 22톤 임물트럭	HCP22AR16-B	180,000
2615	화물	함코	함코 24톤 트럭	HCP24C17-S	148,510
2616	화물	함코	함코 24톤 트럭	HCT24G16-B	172,280
2617	화물	함코	함코 25톤 트럭	HCP25C17-S	149,400
2618	화물	함코	함코 25톤 트럭	HCT25G16-B	174,160
2619	화물	함코	함코 25톤 트럭	HCT25HG16-B	143,360
2620	화물	함코	함코 26톤 트럭	HCT26G16-B	165,030
2621	화물	함코	함코 4.2톤 냉동탑차	HCT4,2GPR-HINO	64,200
2622	화물	함코	함코 4.5톤 가축운반트럭	HCT4,5GWP-HINO	54,440
2623	화물	함코	함코 4.5톤 냉동탑차	HCT4,5GR-B	92,590
2624	화물	함코	함코 4.5톤 냉동탑트럭	HCT4,5RXX-HINO	53,810
2625	화물	함코	함코 4.5톤 냉장왕바디트럭	HCT4,5RWXX-HINO	58,700
2626	화물	함코	함코 4.5톤 왕바디트럭	HCP4,5GPW-HINO	64,650
2627	화물	함코	함코 4.5톤 왕바디트럭	HCT4,5GLW-N	72,970
2628	화물	함코	함코 4.5톤 왕바디트럭	HCT4,5GPW-HINO	64,870
2629	화물	함코	함코 4.5톤 왕바디트럭	HCT4,5GW-B	80,010
2630	화물	함코	함코 4.5톤 왕바디트럭	HCT4,5WX-HINO	53,810
2631	화물	함코	함코 4.5톤 트럭	EZB-D	51,970
2632	화물	함코	함코 4.5톤 트럭	HA731A-DV	60,980
2633	화물	함코	함코 4.5톤 트럭	HCP4,5C-HINO	59,240
2634	화물	함코	함코 4.5톤 트럭	HCP4,5CL-HINO	59,240
2635	화물	함코	함코 4.5톤 트럭	HCP4,5CX-HINO	60,620
2636	화물	함코	함코 4.5톤 트럭	HCP4,5CXXA-D	56,850
2637	화물	함코	함코 4.5톤 트럭	HCP4,5CXX-D	49,780
2638	화물	함코	함코 4.5톤 트럭	HCP4,5GA-H	59,270
2639	화물	함코	함코 4.5톤 트럭	HCP4,5G-B	77,360
2640	화물	함코	함코 4.5톤 트럭	HCP4,5G-D	57,150
2641	화물	함코	함코 4.5톤 트럭	HCP4,5GD-D	55,200
2642	화물	함코	함코 4.5톤 트럭	HCP4,5G-HINO	59,020
2643	화물	함코	함코 4.5톤 트럭	HCP4,5GP-HINO	67,510
2644	화물	함코	함코 4.5톤 트럭	HCT4,5C-HINO	56,860
2645	화물	함코	함코 4.5톤 트럭	HCT4,5CL-HINO	52,380
2646	화물	함코	함코 4.5톤 트럭	HCT4,5CXA-HINO	58,290
2647	화물	함코	함코 4.5톤 트럭	HCT4,5CX-HINO	53,410
2648	화물	함코	함코 4.5톤 트럭	HCT4,5G-B	82,080
2649	화물	함코	함코 4.5톤 트럭	HCT4,5G-D	54,020
2650	화물	함코	함코 4.5톤 트럭	HCT4,5G-HINO	59,020
2651	화물	함코	함코 4.5톤 트럭	HCT4,5G-M	113,720
2652	화물	함코	함코 4.5톤 트럭	HCT4,5GP-HINO	65,870
2653	화물	함코	함코 4.5톤 트럭	HCT4,5GP-V	91,430
2654	화물	함코	함코 4.5톤 트럭	HCT4,5HG-B	83,230
2655	화물	함코	함코 4.5톤 트럭	HCT4,5HRG-B	87,390
2656	화물	함코	함코 4.5톤 트럭	KST4,5CED-H4,5E	57,960
2657	화물	함코	함코 4톤 가축운반트럭	HCT4GWP-HINO	65,990
2658	화물	함코	함코 5톤 왕바디트럭	HCT5GPW-H	54,310
2659	화물	함코	함코 5톤 왕바디트럭	HCT5WX-HINO	53,360
2660	화물	함코	함코 5톤 트럭	HCP5C-HINO	64,020
2661	화물	함코	함코 5톤 트럭	HCP5CL-D	50,680
2662	화물	함코	함코 5톤 트럭	HCP5CL-H	51,980

연번	차종	제 작 사	차 명	형 식	기준가격
2663	화물	함코	함코 5톤 트럭	HCP5G-HINO	59,100
2664	화물	함코	함코 5톤 트럭	HCT5G-B	83,630
2665	화물	함코	함코 5톤 트럭	HCT5G-HINO	59,100
2666	화물	함코	함코 5톤 트럭	HCT5GP-D	57,370
2667	화물	함코	함코 5톤 트럭	HCT5GP-HINO	67,690
2668	화물	함코	함코 5톤 활어트럭	HCP5CXH-HINO	59,830
2669	화물	함코	함코 6.0톤 트럭	HCT6.0GP-V	84,450
2670	화물	함코	함코 6.5톤 트럭	HCP6.5G5-HINO	65,250
2671	화물	함코	함코 6.5톤 트럭	HCP6.5G-H	53,190
2672	화물	함코	함코 6.5톤 트럭	HCP6.5GP5-HINO	67,510
2673	화물	함코	함코 6.5톤 트럭	HCP6.5GP-H	53,950
2674	화물	함코	함코 6.5톤 트럭	HCT6.5G5-HINO	61,780
2675	화물	함코	함코 6.5톤 트럭	HCT6.5GP5-HINO	65,090
2676	화물	함코	함코 6.5톤 트럭	HCT6.5GPL4.5-M	112,590
2677	화물	함코	함코 6.5톤 트럭	HCT6.5HG4.5-B	88,820
2678	화물	함코	함코 7.5톤 트럭	HCP7.5CX-D	51,030
2679	화물	함코	함코 7.5톤 트럭	HCP7.5CX5-D	42,610
2680	화물	함코	함코 7.5톤 트럭	HCP7.5G5-B	83,360
2681	화물	함코	함코 7.5톤 트럭	HCP7.5G5-D	54,800
2682	화물	함코	함코 7.5톤 트럭	HCP7.5G5-H	57,970
2683	화물	함코	함코 7.5톤 트럭	HCP7.5GP5-D	63,920
2684	화물	함코	함코 7.5톤 트럭	HCP7.5GPD5-D	56,210
2685	화물	함코	함코 7.5톤 트럭	HCT7.5G5-B	82,910
2686	화물	함코	함코 7.5톤 트럭	HCT7.5GPL4.5-M	114,740
2687	화물	함코	함코 7톤 광림크레인집게차	HCP7JCM-V	170,360
2688	화물	함코	함코 7톤 트럭	HCP7C5-HINO	62,230
2689	화물	함코	함코 7톤 트럭	HCP7CL-HINO	52,510
2690	화물	함코	함코 7톤 트럭	HCP7CX-HINO	53,770
2691	화물	함코	함코 7톤 트럭	HCP7G5-HINO	63,210
2692	화물	함코	함코 7톤 트럭	HCT7G5-B	81,030
2693	화물	함코	함코 7톤 트럭	HCT7J5-HINO	66,580
2694	화물	함코	함코 8.5톤 트럭	DH166DLBF50	58,940
2695	화물	함코	함코 8.5톤 트럭	HCP8.5C5-D	54,820
2696	화물	함코	함코 8톤 트럭	HCP8CL5-H	53,470
2697	화물	함코	함코 9톤 광림크레인집게차	HCP9JCM-V	158,890
2698	화물	해광	해광 6.3톤활어운반차	D15-FV10-MAN5425	147,360
2699	화물	해광	해광 6.9톤활어운반차	D15-FV10-VFL5	150,900
2700	화물	해광	해광 8.8톤활어운반차	D15-FFV12-MLL5	173,900
2701	화물	해광	해광 9톤활어운반차	D15-RFV12-MAN5	171,220
2702	화물	해광산업사	해광 활어운반차	HKFV-02HN	63,450
2703	화물	해광특장	해광 6.1톤 활어운반차	C55-1FV10-MAN5	123,720
2704	화물	해광특장	해광 6.1톤 활어운반차	C55-FV10-MLL5	136,440
2705	화물	해광특장	해광 6.1톤 활어운반차	C55-FV10-VFL5	120,000
2706	화물	해광특장	해광 6.1톤 활어운반차	C55-FV12-VFL4.5	152,330
2707	화물	해동엠셀	조르지 콤비라인트레일러	DS-LSKS-400B	42,500
2708	화물	해동엠셀	조르지 콤비라인트레일러	ZOKHDMC-8C	38,620
2709	화물	해동엠셀	조르지 콤비라인트레일러	ZOKHDMC-C	37,110
2710	화물	해동엠셀	조르지 평판트레일러	ZOKHDMC-P	38,250
2711	화물	해동엠셀	티아산 평판트레일러	TRKHDMC-P	38,000
2712	화물	현대엔지니어링	HD 보트트레일러	HD8500	3,000
2713	화물	호룡	호룡 SKY 540VP 고소작업차	SKY540VP-A54V0	198,000
2714	화물	호룡	호룡 스카이 450VP 고소작업차	SKY450VP-A45M0	174,000
2715	화물	호룡	호룡 스카이 500VP 고소작업차	SKY500VP-A50V0	170,000
2716	화물	화성특장	화성특장 1.8톤 냉장윙바디	QT3.5CP-15LHM-FaT5E	73,810
2717	화물	화성특장	화성특장 냉동윙바디트럭	KHS12.5RW-HD14	94,540
2718	화물	화성특장	화성특장 벤츠 4.5톤 윙바디트럭	KHS4.5W-MB4.5-E4	79,800

연번	차종	제 작 사	차 명	형 식	기준가격
2719	화물	화성특장	히노 화성특장 쓰리축윙바디	KHS4,5WT-HN4,5	59,040
2720	특수	화이어텍	FT 고가사다리차	FTE9S6-B200A-52	421,630
2721	특수	화이어텍	FT 고가사다리차	FTE9S6-S250M-52	490,000
2722	특수	화이어텍	굴절 사다리차	FTB9S5-B050M-27	423,150
2723	화물	화이어텍	소방펌프차	FTP8DB-H050AA-2	142,590
2724	화물	화이어텍	소방펌프차	FTP9DB-H050AA-1	152,040
2725	화물	화이어텍	화이어텍 다목적소방펌프차	FTA1D-H050A-2	166,270
2726	화물	화이어텍	화학소방펌프자동차	FTF1C-B160A-1	385,000
2727	화물	화인특장	화인 27톤 카고트럭	FP27LM-V018	132,000
2728	화물	화인특장	화인 27톤 트럭	FP27LM2-V018	108,330
2729	화물	화인특장	화인 7.4KL 액상비료살포트럭	FV7.4SM-H15	78,850
2730	화물	화인특장	화인 7.6KL 버큘로리	FV7.6SM-H08	55,190
2731	화물	화인특장	화인 8.6KL 버큘로리	FV8.6SM-D12	61,750
2732	화물	화인특장	화인 8.6KL 버큘로리	FV8.6SM-DN16	73,630
2733	화물	화인특장	화인 암롤트럭	FA5LM-H14	65,540
2734	화물	화인특장	화인 암롤트럭	FA5SM-H13	63,630
2735	화물	화인특장	화인 암롤트럭	FPA6EM7-H15	82,000
2736	화물	화인특장	화인 암롤트럭	FPA6EM-DN15	81,900
2737	화물	후소특장차	후소 20.2톤 암롤트럭	FSAT210-VV18P450	210,310
2738	화물	후소특장차	후소 20.4톤 암롤트럭	FSAT205-VV26T500P	225,180
2739	화물	후소특장차	후소 20.5톤 암롤트럭	FSART205-VV26P450	236,730
2740	화물	후소특장차	후소 20.5톤 암롤트럭	FSAT205-VVFH540P	266,270
2741	화물	후소특장차	후소 21.3톤 암롤트럭	FSAT215-VVFH540P	229,980
2742	화물	힐러커머스	하퍼트(HAPERT) 일반화물운송트레일러	RAMC0018/1101	2,400
2743	화물	휴먼엔테크	휴먼 24KL 탱크로리	C78TL-24KL-FH10X4	259,540
2744	화물	흥국정공	흥국 22KL 탱크로리	HK22KD-G450CB8X4-SN	219,720



### 3-2. 기종분류

#### 가. 국 산

(단위: 천원)

연번	제 작 사	기 종 명	기준가격
1	AIRVAN	MCT루프탑캠핑형	5,360
2	AIRVAN	MCT루프탑화물형	4,330
3	AIRVAN	MCT와이드캠핑형	6,000
4	AIRVAN	MCT와이드화물형	4,970
5	AIRVAN	MCT투게더캠핑형	7,810
6	AIRVAN	MCT투게더화물형	6,360
7	AIRVAN	MCT패밀리캠핑형	6,900
8	AIRVAN	MCT패밀리화물형	5,790
9	KAIROS	DX168카고트레일러	2,900
10	KAIROS	DX198F카고트레일러	3,700
11	가온카라반	2018LMC스타일410D	28,630
12	가온카라반	2018LMC스타일420D	27,090
13	가온카라반	2018LMC스타일460D	33,540
14	가온카라반	2018루나클럽맨SE	41,810
15	가온카라반	2018베일리유니콘4바르셀로나	43,180
16	가온카라반	2018베일리유니콘4발렌시아	40,000
17	가온카라반	2018베일리유니콘4비고	40,000
18	가온카라반	2018베일리유니콘4세고비아	43,180
19	가온카라반	2018베일리유니콘4카디즈	40,000
20	가온카라반	2018베일리유니콘4카브레라	40,450
21	가온카라반	2018베일리유니콘4팜플로나	43,180
22	가온카라반	2018베일리퍼슈트530-4	30,450
23	가온카라반	2018비스너야베소플러스510TK	39,270
24	가온카라반	2018비스너프리미오라이프430TS	24,450
25	가온카라반	2018비스너프리미오라이프480TL	26,270
26	가온카라반	2018코치맨VIP675	49,090
27	가온카라반	2018코치맨비전디자인에디션575	39,090
28	가온카라반	2018코치맨비전디자인에디션580	39,090
29	가온카라반	2018코치맨비전디자인에디션630	41,810
30	가온카라반	2018하이베리바필링425	30,450
31	가온카라반	2018하이베리바필링442	33,000
32	가온카라반	2018하이베리바필링470	32,540
33	거화	가솔린밴트럭0.3톤	5,340
34	거화	디젤밴트럭0.5톤	1,400
35	거화	디젤밴트럭0.75톤	9,390
36	거화	디젤밴트럭0.4톤	9,390
37	거화	신진디젤밴트럭0.4톤	8,210
38	거화	신진디젤밴트럭0.75톤	8,210
39	기아	BONGOⅢLPI내장탑차표준형캠초장축1톤베이스(럭서리)	15,260
40	기아	BONGOⅢLPI내장탑차플러스형캠초장축1톤베이스(럭서리)	15,940
41	기아	BONGOⅢLPI냉동탑차표준형캠초장축1톤베이스(럭서리싱글컴프)	18,090
42	기아	BONGOⅢLPI냉동탑차플러스형캠초장축1톤베이스(럭서리싱글컴프)	19,220
43	기아	BONGOⅢ내장탑차저장형캠초장축1톤베이스(디럭스)	15,800
44	기아	BONGOⅢ내장탑차표준형캠초장축1.2톤베이스(프레스티지)	20,700
45	기아	BONGOⅢ내장탑차표준형캠초장축1톤베이스(디럭스)	15,800
46	기아	BONGOⅢ내장탑차표준형캠초장축1톤베이스(럭서리)	16,880
47	기아	BONGOⅢ내장탑차표준형표준캠초장축1톤베이스(럭서리)	16,790
48	기아	BONGOⅢ내장탑차플러스형캠초장축1톤베이스(디럭스)	16,490
49	기아	BONGOⅢ내장탑차플러스형캠초장축1톤베이스(럭서리)	17,100
50	기아	BONGOⅢ내장탑차플러스형표준캠초장축1.2톤베이스(프레스티지)	20,800
51	기아	BONGOⅢ내장탑차플러스형표준캠초장축1톤베이스(럭서리)	17,010
52	기아	BONGOⅢ내장탑차퍼워게이트플러스형캠초장축1톤베이스(럭서리)	20,760

연번	제 작 사	기 종 명	기준가격
53	기아	BONGOⅢ냉동탑차저상형캠초장축1톤베이스(디럭스싱글کمپ)	18,580
54	기아	BONGOⅢ냉동탑차표준형캠초장축1.2톤베이스(프레스티지싱글کمپ)	24,070
55	기아	BONGOⅢ냉동탑차표준형캠초장축1톤베이스(디럭스듀얼کمپ)	18,780
56	기아	BONGOⅢ냉동탑차표준형캠초장축1톤베이스(럭셔리듀얼کمپ)	20,270
57	기아	BONGOⅢ냉동탑차표준형캠초장축1톤베이스(럭셔리싱글کمپ)	19,500
58	기아	BONGOⅢ냉동탑차표준형표준캠초장축1.2톤베이스(프레스티지싱글کمپ)	23,980
59	기아	BONGOⅢ냉동탑차표준형표준캠초장축1톤베이스(럭셔리듀얼کمپ)	20,180
60	기아	BONGOⅢ냉동탑차플러스형캠초장축1톤베이스(디럭스듀얼کمپ)	19,910
61	기아	BONGOⅢ냉동탑차플러스형캠초장축1톤베이스(럭셔리듀얼کمپ)	20,600
62	기아	BONGOⅢ냉동탑차플러스형캠초장축1톤베이스(럭셔리싱글کمپ)	19,940
63	기아	BONGOⅢ냉온장탑차표준형캠초장축1톤베이스(럭셔리듀얼کمپ)	20,700
64	기아	BONGOⅢ다용도복합냉동탑차저상형캠초장축1톤베이스(디럭스듀얼کمپ)	19,720
65	기아	BONGOⅢ다용도탑차표준형캠초장축1톤베이스(럭셔리)	17,320
66	기아	BONGOⅢ더블캠장축1톤2WD(프레스티지)	16,230
67	기아	BONGOⅢ더블캠장축1톤4WD(노블레스)	18,760
68	기아	BONGOⅢ더블캠장축1톤4WD(디럭스)	17,030
69	기아	BONGOⅢ더블캠장축1톤4WD(럭셔리)	17,490
70	기아	BONGOⅢ더블캠초장축1톤2WD(노블레스)	17,430
71	기아	BONGOⅢ더블캠초장축1톤2WD(디럭스)	15,170
72	기아	BONGOⅢ더블캠초장축1톤2WD(럭셔리)	15,620
73	기아	BONGOⅢ더블캠초장축1톤2WD(프레스티지)	16,500
74	기아	BONGOⅢ더블캠초장축1톤2WD운전교습용(디럭스)	13,950
75	기아	BONGOⅢ덤프3WAY형캠장축1톤베이스4WD(럭셔리)	20,750
76	기아	BONGOⅢ덤프일반형캠장축1톤베이스4WD(디럭스)	19,400
77	기아	BONGOⅢ덤프일반형캠장축1톤베이스4WD(럭셔리)	19,750
78	기아	BONGOⅢ덤프일반형캠장축1톤베이스4WD(럭셔리전동유압식)	19,930
79	기아	BONGOⅢ미닫이탑차플러스형캠초장축1톤베이스(럭셔리)	17,640
80	기아	BONGOⅢ와이드파워게이트턴인타입형2단캠초장축1톤베이스(럭셔리)	18,540
81	기아	BONGOⅢ위크스루밴아웃도어형캠초장축1톤베이스(럭셔리)	20,790
82	기아	BONGOⅢ위크스루밴일반형캠초장축1톤베이스(럭셔리)	20,380
83	기아	BONGOⅢ윙바디수동식캠초장축1.2톤베이스(프레스티지)	21,470
84	기아	BONGOⅢ윙바디수동식캠초장축1톤베이스(디럭스)	17,330
85	기아	BONGOⅢ윙바디수동식캠초장축1톤베이스(럭셔리)	17,820
86	기아	BONGOⅢ윙바디전동모터식캠초장축1.2톤베이스(프레스티지)	22,300
87	기아	BONGOⅢ윙바디전동모터식캠초장축1톤베이스(디럭스)	18,250
88	기아	BONGOⅢ윙바디전동모터식캠초장축1톤베이스(럭셔리)	18,740
89	기아	BONGOⅢ윙바디전동모터식표준캠초장축1.2톤베이스(프레스티지)	22,670
90	기아	BONGOⅢ캠캠장축1톤2WD(프레스티지)	15,040
91	기아	BONGOⅢ캠캠초장축1톤2WD(노블레스)	16,270
92	기아	BONGOⅢ캠캠초장축1톤2WD(디럭스)	14,000
93	기아	BONGOⅢ캠캠초장축1톤2WD(럭셔리)	14,450
94	기아	BONGOⅢ캠캠초장축1톤2WD(프레스티지)	15,360
95	기아	BONGOⅢ캠캠초장축1톤2WDLPI(노블레스)	14,510
96	기아	BONGOⅢ캠캠초장축1톤2WDLPI(럭셔리)	13,580
97	기아	BONGOⅢ캠캠장축1톤4WD(노블레스)	17,550
98	기아	BONGOⅢ캠캠장축1톤4WD(디럭스)	15,860
99	기아	BONGOⅢ캠캠장축1톤4WD(럭셔리)	16,310
100	기아	BONGOⅢ캠캠초장축1.2톤2WD(노블레스)	18,620
101	기아	BONGOⅢ캠캠초장축1.2톤2WD(프레스티지)	17,390
102	기아	BONGOⅢ택배전용탑차표준형캠초장축1톤베이스(럭셔리)	17,960
103	기아	BONGOⅢ택배전용탑차플러스형캠초장축1톤베이스(럭셔리)	18,280
104	기아	BONGOⅢ파워게이트수직형1단캠초장축1.2톤베이스(프레스티지)	19,870
105	기아	BONGOⅢ파워게이트수직형2단캠초장축1.2톤베이스(프레스티지)	20,120
106	기아	BONGOⅢ파워게이트수직형2단캠초장축1톤베이스4WD(럭셔리)	16,690
107	기아	BONGOⅢ표준캠장축1톤2WD(프레스티지)	14,950
108	기아	BONGOⅢ표준캠장축1톤4WD(노블레스)	17,440

연번	제 작 사	기 종 명	기준가격
109	기아	BONGOⅢ표준캡장축1톤4WD(디럭스)	15,770
110	기아	BONGOⅢ표준캡장축1톤4WD(럭서리)	16,220
111	기아	BONGOⅢ표준캡초장축1.2톤2WD(노블레스)	18,530
112	기아	BONGOⅢ표준캡초장축1.2톤2WD(프레스티지)	17,300
113	기아	BONGOⅢ표준캡초장축1톤2WD(노블레스)	16,110
114	기아	BONGOⅢ표준캡초장축1톤2WD(디럭스)	13,900
115	기아	BONGOⅢ표준캡초장축1톤2WD(럭서리)	14,360
116	기아	BONGOⅢ표준캡초장축1톤2WD(프레스티지)	15,220
117	기아	BONGOⅢ표준캡초장축1톤2WD운전교습용(디럭스)	12,720
118	기아	BONGOⅢ프리미엄냉동탑차표준형캡초장축1톤베이스(럭서리듀얼컴프)	21,700
119	기아	BONGOⅢ프리미엄와이드트럭캡초장축1톤베이스	16,130
120	기아	BONGOⅢ홀로리킹캡장축1톤베이스2WD(프레스티지)	27,700
121	기아	BONGOⅢ홀로리표준캡장축1톤베이스4WD(럭서리)	29,220
122	기아	BONGOⅢ활어수송차캡초장축1톤베이스(럭서리)	18,200
123	기아	고가전주크레인E-410014M	39,030
124	기아	그랜토멀티카고16.0톤	41,800
125	기아	그랜토카고11.5톤	38,700
126	기아	그랜토카고13.0톤	39,150
127	기아	그랜토카고19.0톤	53,820
128	기아	그랜토카고20.0톤	52,740
129	기아	그랜토카고24.0톤	62,010
130	기아	그랜토카고25.0톤멀티	60,930
131	기아	급수차E-30002,500 l	3,960
132	기아	내장탑차E-25001.4톤	10,510
133	기아	내장탑차E-30002.5톤	12,240
134	기아	냉동탑차8.0톤AM417냉동기	34,300
135	기아	냉동탑차E-30002.5톤	19,330
136	기아	냉동탑차E-3000AL/2.5톤	12,060
137	기아	냉동탑차E-41004.5톤	21,920
138	기아	냉동탑차E-4100AL/4.5톤	15,310
139	기아	냉동탑차K-6700국내냉동기5톤	21,650
140	기아	냉동탑차내장탑차K-67005톤	16,270
141	기아	농어촌다목적트럭1.0톤	3,540
142	기아	담배수송차2.5톤	7,510
143	기아	더블캡1.4톤고상E-2500	7,620
144	기아	더블캡1.4톤저상E-2500	7,230
145	기아	더블캡1.5톤가솔린E-2700	6,820
146	기아	더블캡1.5톤디젤저상E-2700	6,630
147	기아	더블캡2.0톤고상E-27003문	6,500
148	기아	더블캡2.5톤디젤고상E-30003문	7,420
149	기아	덤프2.5톤E-30003WAY	8,250
150	기아	라이노4.0톤고상베드캡(5.3M)슈퍼디럭스	13,770
151	기아	라이노4.5톤15척	15,290
152	기아	라이노4.5톤17.5척	15,510
153	기아	라이노4.5톤20척	15,790
154	기아	라이노4.5톤K-6700(17.5척)	13,740
155	기아	라이노4.5톤고상베드캡(5.3M)슈퍼디럭스	19,810
156	기아	라이노4.5톤덤프(일반)	23,640
157	기아	라이노4.5톤덤프(일반)단축(13척)	27,660
158	기아	라이노4.5톤베드캡15척디럭스	23,740
159	기아	라이노4.5톤베드캡15척슈퍼디럭스	24,970
160	기아	라이노4.5톤베드캡17.5척디럭스	23,970
161	기아	라이노4.5톤베드캡17.5척슈퍼디럭스	25,200
162	기아	라이노4.5톤베드캡20척디럭스	24,240
163	기아	라이노4.5톤베드캡20척슈퍼디럭스	25,470
164	기아	라이노4.6톤고상베드캡6.2M슈퍼디럭스	20,090

연번	제 작 사	기 종 명	기준가격
165	기아	라이노5.0톤고상베드캡20척디럭스	19,630
166	기아	라이노5.0톤고상베드캡20척디럭스AOH	20,180
167	기아	라이노5.0톤고상베드캡4.6M디럭스	19,130
168	기아	라이노5.0톤고상베드캡4.6M디럭스AOH	19,680
169	기아	라이노5.0톤고상베드캡4.6M슈퍼디럭스	20,130
170	기아	라이노5.0톤고상베드캡5.3M디럭스AOH	19,900
171	기아	라이노5.0톤고상베드캡5.3M슈퍼디럭스	20,360
172	기아	라이노5.0톤고상베드캡5.4M디럭스	20,180
173	기아	라이노5.0톤고상베드캡6.2M슈퍼디럭스	20,630
174	기아	라이노5.0톤덤프(일반)	23,960
175	기아	라이노5.0톤덤프(일반)단축(13척)	27,980
176	기아	라이노5.0톤디럭스K-670015척	19,130
177	기아	라이노5.0톤디럭스K-670017.5척	19,360
178	기아	라이노5.0톤디럭스K-670020척	19,630
179	기아	라이노5.0톤베드캡15척디럭스	24,290
180	기아	라이노5.0톤베드캡15척슈퍼디럭스	25,510
181	기아	라이노5.0톤베드캡17.5척디럭스	24,510
182	기아	라이노5.0톤베드캡17.5척슈퍼디럭스	25,740
183	기아	라이노5.0톤베드캡20척디럭스	24,790
184	기아	라이노5.0톤베드캡20척슈퍼디럭스	26,010
185	기아	라이노5.5톤덤프K-6700	17,500
186	기아	라이노5톤진개덤프K-6700	20,360
187	기아	라이노기중기5톤건주용오가크레인	45,130
188	기아	라이노기중기건주용오가크레인	45,770
189	기아	라이노내장탑차(하이탑)초장축(20척)	31,270
190	기아	라이노내장탑차장축	18,290
191	기아	라이노내장탑차장축(17.5척)	29,370
192	기아	라이노내장탑차초장축	23,990
193	기아	라이노냉동탑차5.0톤A	30,650
194	기아	라이노냉동탑차B형(MAIN)장축(17.5척)	35,120
195	기아	라이노냉동탑차C형(SUB)장축(17.5척)	42,010
196	기아	라이노렉커3단단축(13척)	37,550
197	기아	라이노렉커5.0톤(2단)	24,950
198	기아	라이노렉커5.0톤(3단A형)	26,990
199	기아	라이노렉커5.0톤(3단B형)	28,860
200	기아	라이노롤온(BOX제외)단축(15척)	39,330
201	기아	라이노롤온5.0톤(BOX제외)	33,950
202	기아	라이노롤컨베이어카고AL	27,450
203	기아	라이노롤컨베이어카고S톤	26,540
204	기아	라이노밀크로리5.0톤	29,360
205	기아	라이노바쿰카(고성능)단축(15척)	33,400
206	기아	라이노바쿰카고성능(5,500 l )단축(15척)	33,270
207	기아	라이노바쿰카단축(15척)	30,290
208	기아	라이노보냉탑차5.0톤	21,090
209	기아	라이노보냉탑차5.0톤B형	18,640
210	기아	라이노보냉탑차장축(17.5척)	31,650
211	기아	라이노사료운반차5톤	26,100
212	기아	라이노사료운반차장축(17.5척)	36,150
213	기아	라이노승용차운반차5.0톤	29,950
214	기아	라이노승용차운반차초장축	31,500
215	기아	라이노암롤	27,640
216	기아	라이노암롤단축(15척)	37,760
217	기아	라이노암크레인트럭5.0톤ANW형	29,330
218	기아	라이노암크레인트럭5.0톤AW형	27,830
219	기아	라이노압착식진개차(루트팩)2.5톤단축(15척)	36,700
220	기아	라이노압착식진개차(루트팩)단축(15척)	42,080

연번	제 작 사	기 종 명	기준가격
221	기아	라이노압착식진개차(크린팩)단축(15척)	42,850
222	기아	라이노압착식진개차(타운팩)단축(15척)	44,100
223	기아	라이노오토바이운반차	30,130
224	기아	라이노오토바이운반차E-4100(4~4.5톤)	16,450
225	기아	라이노왕바디5.0톤	27,060
226	기아	라이노왕바디AU톤0콘	37,020
227	기아	라이노왕바디A형	26,420
228	기아	라이노왕바디B형	20,770
229	기아	라이노음식물쓰레기수거차(덤프형)단축(13척)	49,290
230	기아	라이노음식물쓰레기수거차(밀판형)단축(15척)	49,290
231	기아	라이노음식물쓰레기수거차단축(13척)	45,270
232	기아	라이노음식물쓰레기운반차단축(20척)	59,860
233	기아	라이노진개덤프단축(13척)	30,540
234	기아	라이노크레인3단장축(17.5척)	33,580
235	기아	라이노크레인4단장축(17.5척)	36,280
236	기아	라이노크레인카고3.5톤	15,860
237	기아	라이노크레인카고5.0톤(4단)	25,890
238	기아	라이노크레인카고5.0톤A형	22,460
239	기아	라이노크레인카고5.0톤B형	25,600
240	기아	라이노크레인트럭3단	26,710
241	기아	라이노크레인트럭4단	26,980
242	기아	라이노크레인트럭5.0톤3단	23,640
243	기아	라이노크레인트럭5.0톤5단	35,000
244	기아	라이노크레인트럭5단	30,450
245	기아	라이노탱크로리	27,050
246	기아	라이노탱크로리K-67007KL	19,300
247	기아	라이노탱크로리단축15척	31,070
248	기아	레토나밴RAC	9,900
249	기아	레토나밴RKA	10,980
250	기아	레토나밴RPA	10,440
251	기아	레토나밴RPC	10,440
252	기아	레토나밴디젤	9,000
253	기아	레토나크루저GX밴고급형	11,270
254	기아	레토나크루저GX밴고급형A/톤	12,720
255	기아	레토나크루저GX밴최고급형	13,220
256	기아	레토나크루저GX밴최고급형A/톤	14,680
257	기아	렉커5.0톤AM418	53,590
258	기아	렉커트럭4.5톤E-4000	17,750
259	기아	롤온4.0톤~5.0톤용롤온BOX	2,180
260	기아	마스터냉동차(KB)940 / (8~8.5톤)	31,190
261	기아	마스터렉카트럭(BK)5.0톤	4,710
262	기아	모닝1.0밴	6,490
263	기아	모닝1.0밴A/T	7,620
264	기아	모닝1.0밴M/T	6,490
265	기아	모닝1.0밴고급형	6,780
266	기아	모닝1.0밴고급형A/T	7,910
267	기아	모닝1.0밴고급형M/T	6,780
268	기아	바큘카AM417800 /	24,060
269	기아	베스타3인승글라스밴LS톤	6,350
270	기아	베스타3인승판넬밴5DR	6,600
271	기아	베스타3인승판넬밴LS톤	6,620
272	기아	베스타3인승판넬밴S톤	6,230
273	기아	베스타6인승글라스밴LS톤	6,580
274	기아	베스타6인승디럭스	6,500
275	기아	베스타6인승판넬밴LS톤	6,690
276	기아	베스타냉동탑차	12,300

연번	제 작 사	기 종 명	기준가격
277	기아	베스타하이글라스밴3인승ES톤	6,920
278	기아	베스타하이글라스밴3인승LS톤	6,620
279	기아	베스타하이글라스밴6인승ES톤	6,990
280	기아	베스타하이글라스밴6인승LS톤	6,990
281	기아	베스타하이판넬밴3인승ES톤	6,920
282	기아	베스타하이판넬밴3인승LS톤	6,620
283	기아	베스타하이판넬밴6인승ES톤	6,990
284	기아	베스타하이판넬밴6인승LS톤	6,690
285	기아	보냉차AL/1.0톤	6,930
286	기아	보냉차E-2500AL/1.4톤	7,980
287	기아	보냉차E-2500FRP/1.4톤	8,450
288	기아	보냉차E-3000AL/2.5톤	11,430
289	기아	보냉차E-4100AL/4.5톤	12,890
290	기아	보냉차FRP/1.0톤	8,230
291	기아	보냉탑차1.4톤저상	12,290
292	기아	보전공사차	7,990
293	기아	복사17척풀크레인그레인3톤	16,080
294	기아	복사2.0톤크레인캐적재함미부착)	14,420
295	기아	복사2.0톤크레인캐적재함부착)	14,840
296	기아	복사2.4톤보수차(오가크레인)	36,120
297	기아	복사4.0톤4륜구동차카고E-4000	12,590
298	기아	복사4.5톤E-4100단축	8,960
299	기아	복사4.5톤E-4100진개덤프	12,590
300	기아	복사4.5톤E-4100진개크레인	16,740
301	기아	복사4.5톤보틀카	14,500
302	기아	복사4.5톤오토바이운반차	16,450
303	기아	복사4륜구동덤프E-40004톤	14,600
304	기아	복사AUGER크레인E-41002.9톤	32,230
305	기아	복사E4100사료운반차8.9m <sup>3</sup>	18,940
306	기아	복사가구운반차3.5톤	12,640
307	기아	복사가구운반차4.5톤	12,790
308	기아	복사굴절식보수차14M	31,560
309	기아	복사굴절식작업차13MBUCKE톤	27,600
310	기아	복사급수차E41004,000 l	12,070
311	기아	복사기아4.5톤고소작업차	31,720
312	기아	복사기아4.5톤단축	8,960
313	기아	복사기아4.5톤장축	9,130
314	기아	복사내장탑차4.5톤	11,140
315	기아	복사내장탑차E-41004.5톤	11,140
316	기아	복사냉동차(KB)(8~8.5톤)	24,440
317	기아	복사냉동탑차(국내냉동기써브엔진)H톤5004.5톤	21,070
318	기아	복사냉동탑차(써모킹)4.5톤/4500	25,170
319	기아	복사냉동탑차4.5톤(B형)	12,890
320	기아	복사냉동탑차4.5톤(C-1형)	21,070
321	기아	복사냉동탑차국내냉동기메인엔진	16,160
322	기아	복사냉동탑차국내냉동기톤MVD-1	22,930
323	기아	복사덤프E-41004.5톤	11,470
324	기아	복사렉카3.0톤	17,410
325	기아	복사렉카트럭E-30002.5톤	11,980
326	기아	복사렉카트럭E-41002.0톤	14,280
327	기아	복사롤온카E-41004톤	19,860
328	기아	복사보냉차E-4100AL2.5톤	14,500
329	기아	복사보냉탑차(A)우레탄	14,460
330	기아	복사보냉탑차(B)스치로폴	12,380
331	기아	복사보냉탑차4.5톤A형	14,500
332	기아	복사분무기E-2500고상디럭스	6,260

연번	제 작 사	기 종 명	기준가격
333	기아	복사분무기E-2500더블캡	7,600
334	기아	복사분무기E-2500저상디럭스	6,380
335	기아	복사분무기점보타이탄1.4톤4KL	14,630
336	기아	복사수동식분뇨차4KL	11,110
337	기아	복사암롤4.5톤	20,360
338	기아	복사암크레인2.2톤(A형)75S	21,430
339	기아	복사암크레인카고3.0톤(B형)75S	20,040
340	기아	복사암크레인카고4.5톤(C형)75S	30,710
341	기아	복사암크레인카고4.5톤A	20,930
342	기아	복사암크레인카고4.5톤ANW형	23,990
343	기아	복사암크레인카고4.5톤AW형	22,490
344	기아	복사암크레인카고4.5톤B	19,640
345	기아	복사압착식진개차E-41006.5m <sup>3</sup>	22,800
346	기아	복사압착식진개차E-41008m <sup>3</sup>	22,360
347	기아	복사오거크레인CH25-1784.5톤	35,240
348	기아	복사오거크레인CH29-324.5톤	38,990
349	기아	복사오카크레인4.5톤	35,240
350	기아	복사와이드4.0톤15척	11,150
351	기아	복사와이드4.0톤17.5척	11,320
352	기아	복사와이드4.0톤K-4100(15척)	9,970
353	기아	복사와이드4.0톤K-4100(17.5척)	10,140
354	기아	복사와이드4.0톤덤프(일반)	14,770
355	기아	복사와이드내장탑차4.0톤	13,780
356	기아	복사와이드냉동탑차4.0톤(B형)	18,960
357	기아	복사와이드냉동탑차4.0톤(C형)	23,860
358	기아	복사와이드렉커4.0톤2단	19,270
359	기아	복사와이드렉커4.0톤3단	23,470
360	기아	복사와이드바큘카4.0톤	16,250
361	기아	복사와이드보냉탑차4.0톤	17,380
362	기아	복사와이드사료운반차4톤	21,170
363	기아	복사와이드암롤4.0톤	22,470
364	기아	복사와이드진개덤프4.0톤	15,970
365	기아	복사와이드탱크로리4.0톤	17,000
366	기아	복사원차카4.5톤E-4100	15,510
367	기아	복사원차카5.0톤원차	15,510
368	기아	복사진개덤프4.5톤	12,590
369	기아	복사진개크레인4.0톤	16,740
370	기아	복사차량운반차E-41004.0톤	12,880
371	기아	복사카고트럭4.0톤	7,820
372	기아	복사카고트럭단축E-410044S/4.5톤	8,950
373	기아	복사카고트럭장축75S/4.5톤	9,130
374	기아	복사콤비리프특보냉차+파워케이트	17,200
375	기아	복사타워카E-410012M	24,360
376	기아	복사탱크로리4.5톤5KL	14,290
377	기아	복사파워게이트500kg	10,740
378	기아	복사파워게이트E-41004.5톤	10,780
379	기아	복사폴크레인카고3.0톤75S	17,200
380	기아	복사폴크레인카고4.5톤단축	17,060
381	기아	복사폴크레인카고4.5톤장축	17,170
382	기아	복사폴크레인카고크레인3톤44S	17,090
383	기아	붕고1.0LP경제형PRUS초장축킹캡GX고급형	16,000
384	기아	붕고1.0톤4X2EURO-4내장탑차II초장축미달이킹캡GLX(F8QD0B)	14,730
385	기아	붕고1.0톤4X2EURO-4내장탑차II초장축미달이킹캡GLX(F8QE0B)	14,820
386	기아	붕고1.0톤4X2EURO-4내장탑차II초장축미달이표준캡GLX(F8QD0B)	14,730
387	기아	붕고1.0톤4X2EURO-4내장탑차II초장축미달이표준캡GLX(F8QE0B)	14,820
388	기아	붕고1.0톤4X2EURO-4내장탑차II초장축택배전용킹캡GLX	15,000

연번	제 작 사	기 종 명	기준가격
389	기아	봉고1.0톤4X2EURO-4내장탑차초장축PLUS킹캡GLX(F8ED0B)	14,020
390	기아	봉고1.0톤4X2EURO-4내장탑차초장축PLUS킹캡GLX(F8EE0B)	14,170
391	기아	봉고1.0톤4X2EURO-4내장탑차초장축PLUS킹캡GLX/T	15,360
392	기아	봉고1.0톤4X2EURO-4내장탑차초장축PLUS표준캡GLX(F8ED0B)	14,020
393	기아	봉고1.0톤4X2EURO-4내장탑차초장축PLUS표준캡GLX(F8EE0B)	14,110
394	기아	봉고1.0톤4X2EURO-4내장탑차초장축PLUS표준캡GLX/T	15,410
395	기아	봉고1.0톤4X2EURO-4내장탑차초장축경제형PLUS킹캡GX	13,050
396	기아	봉고1.0톤4X2EURO-4내장탑차초장축경제형PLUS킹캡GX고급형	13,280
397	기아	봉고1.0톤4X2EURO-4내장탑차초장축경제형킹캡GX	12,380
398	기아	봉고1.0톤4X2EURO-4내장탑차초장축경제형킹캡GX고급형	12,600
399	기아	봉고1.0톤4X2EURO-4내장탑차초장축표준형킹캡GLX(F8BD0B)	13,800
400	기아	봉고1.0톤4X2EURO-4내장탑차초장축표준형킹캡GLX(F8BE0B)	13,940
401	기아	봉고1.0톤4X2EURO-4내장탑차초장축표준형킹캡GLX/T	15,240
402	기아	봉고1.0톤4X2EURO-4내장탑차초장축표준형표준캡GLX(F8BD0B)	13,800
403	기아	봉고1.0톤4X2EURO-4내장탑차초장축표준형표준캡GLX(F8BE0B)	13,890
404	기아	봉고1.0톤4X2EURO-4내장탑차초장축표준형표준캡GLX/T	15,300
405	기아	봉고1.0톤4X2EURO-4냉동탑차II초장축원박스킹캡GLX	17,760
406	기아	봉고1.0톤4X2EURO-4냉동탑차초장축PLUS킹캡GLX	17,290
407	기아	봉고1.0톤4X2EURO-4냉동탑차초장축PLUS킹캡GLX/T	18,600
408	기아	봉고1.0톤4X2EURO-4냉동탑차초장축경제형PLUS킹캡GX	16,000
409	기아	봉고1.0톤4X2EURO-4냉동탑차초장축경제형PLUS킹캡GX고급형	16,230
410	기아	봉고1.0톤4X2EURO-4냉동탑차초장축경제형킹캡GX	14,840
411	기아	봉고1.0톤4X2EURO-4냉동탑차초장축경제형킹캡GX고급형	15,070
412	기아	봉고1.0톤4X2EURO-4냉동탑차초장축표준형킹캡GLX(F8DD0B)	16,860
413	기아	봉고1.0톤4X2EURO-4냉동탑차초장축표준형킹캡GLX(F8DE0B)	16,900
414	기아	봉고1.0톤4X2EURO-4냉동탑차초장축표준형킹캡GLX/T	18,340
415	기아	봉고1.0톤4X2EURO-4냉동탑차초장축표준형표준캡GLX(F8DD0B)	16,950
416	기아	봉고1.0톤4X2EURO-4냉동탑차초장축표준형표준캡GLX(F8DE0B)	16,900
417	기아	봉고1.0톤4X2EURO-4냉동탑차초장축표준형표준캡GLX/T	18,400
418	기아	봉고1.0톤4X2EURO-4다용도탑차초장축킹캡GLX	14,630
419	기아	봉고1.0톤4X2EURO-4보냉탑차초장축킹캡GLX(F8CD0B)	15,040
420	기아	봉고1.0톤4X2EURO-4보냉탑차초장축킹캡GLX(F8CE0B)	15,190
421	기아	봉고1.0톤4X2EURO-4보냉탑차초장축표준캡GLX(F8CD0B)	15,040
422	기아	봉고1.0톤4X2EURO-4보냉탑차초장축표준캡GLX(F8CE0B)	15,130
423	기아	봉고1.0톤4X2EURO-4운전교습용초장축더블캡GX	11,610
424	기아	봉고1.0톤4X2EURO-4운전교습용초장축표준캡GX	10,380
425	기아	봉고1.0톤4X2EURO-4워크스루밴초장축킹캡GLX	16,830
426	기아	봉고1.0톤4X2EURO-4왕바디초장축수동식킹캡GLX	14,610
427	기아	봉고1.0톤4X2EURO-4왕바디초장축수동식킹캡GLX/T	15,630
428	기아	봉고1.0톤4X2EURO-4왕바디초장축전동식킹캡GLX	16,210
429	기아	봉고1.0톤4X2EURO-4왕바디초장축전동식킹캡GLX/T	17,230
430	기아	봉고1.0톤4X2EURO-4일반덤프장축표준캡GX	14,700
431	기아	봉고1.0톤4X2EURO-4장축더블캡GLX	12,670
432	기아	봉고1.0톤4X2EURO-4장축더블캡LIMITED	12,860
433	기아	봉고1.0톤4X2EURO-4장축킹캡GLX	11,490
434	기아	봉고1.0톤4X2EURO-4장축표준캡GLX	11,400
435	기아	봉고1.0톤4X2EURO-4장축표준캡LIMITED	11,610
436	기아	봉고1.0톤4X2EURO-4초장축더블캡GLX	12,940
437	기아	봉고1.0톤4X2EURO-4초장축더블캡GX	11,960
438	기아	봉고1.0톤4X2EURO-4초장축더블캡GX고급형	12,230
439	기아	봉고1.0톤4X2EURO-4초장축더블캡LIMITED	13,180
440	기아	봉고1.0톤4X2EURO-4초장축킹캡GLX	11,770
441	기아	봉고1.0톤4X2EURO-4초장축킹캡GX	10,780
442	기아	봉고1.0톤4X2EURO-4초장축킹캡GX고급형	11,050
443	기아	봉고1.0톤4X2EURO-4초장축킹캡LIMITED	12,100
444	기아	봉고1.0톤4X2EURO-4초장축표준캡GLX	11,680



연번	제 작 사	기 종 명	기준가격
445	기아	봉고1.0톤4X2EURO-4초장축표준캡GX	10,690
446	기아	봉고1.0톤4X2EURO-4초장축표준캡GX고급형	10,960
447	기아	봉고1.0톤4X2EURO-4초장축표준캡LIMITED	11,920
448	기아	봉고1.0톤4X2EURO-4파워게이트1단초장축킹캡GLX	14,300
449	기아	봉고1.0톤4X2EURO-4파워게이트2단초장축킹캡GLX	14,300
450	기아	봉고1.0톤4X2EURO-4홀로리장축킹캡GLX	23,260
451	기아	봉고1.0톤4X2EURO-4활어수송차초장축킹캡GLX	15,510
452	기아	봉고1.0톤4X2EURO-5장축킹캡LIMITED	11,710
453	기아	봉고1.0톤4X4EURO-43WAY덤프장축표준캡GX	16,430
454	기아	봉고1.0톤4X4EURO-4일반덤프장축표준캡GX	15,610
455	기아	봉고1.0톤4X4EURO-4장축더블캡GX	13,370
456	기아	봉고1.0톤4X4EURO-4장축더블캡LIMITED	14,350
457	기아	봉고1.0톤4X4EURO-4장축더블캡고급형	13,640
458	기아	봉고1.0톤4X4EURO-4장축킹캡GX	12,190
459	기아	봉고1.0톤4X4EURO-4장축킹캡LIMITED	13,200
460	기아	봉고1.0톤4X4EURO-4장축킹캡고급형	12,460
461	기아	봉고1.0톤4X4EURO-4장축표준캡GX	12,100
462	기아	봉고1.0톤4X4EURO-4장축표준캡LIMITED	13,100
463	기아	봉고1.0톤4X4EURO-4장축표준캡고급형	12,370
464	기아	봉고1.0톤4X4EURO-4홀로리장축표준캡GX	24,430
465	기아	봉고1.0톤LPITruckGLX초장축킹캡	11,590
466	기아	봉고1.0톤LPITruckGX초장축킹캡	10,410
467	기아	봉고1.0톤LPITruckLIMITED초장축킹캡	11,870
468	기아	봉고1.0톤LPITruck고급형초장축킹캡	10,870
469	기아	봉고1.0톤내장탑 II 초장축킹캡미달이(4X2)GLX	14,820
470	기아	봉고1.0톤내장탑 II 초장축킹캡택배전용(4X2)GLX	15,000
471	기아	봉고1.0톤내장탑 II 초장축표준캡미달이(4X2)GLX	14,730
472	기아	봉고1.0톤내장탑초장축킹캡PLUS(4X2)GLX	14,110
473	기아	봉고1.0톤내장탑초장축킹캡PLUS(4X2)GLXA/T	15,360
474	기아	봉고1.0톤내장탑초장축킹캡경제형(4X2)GX	12,320
475	기아	봉고1.0톤내장탑초장축킹캡경제형(4X2)GX고급형	12,550
476	기아	봉고1.0톤내장탑초장축킹캡경제형PLUS(4X2)GX	13,000
477	기아	봉고1.0톤내장탑초장축킹캡경제형PLUS(4X2)GX고급형	13,220
478	기아	봉고1.0톤내장탑초장축킹캡표준형(4X2)GLX	13,890
479	기아	봉고1.0톤내장탑초장축킹캡표준형(4X2)GLXA/T	14,020
480	기아	봉고1.0톤내장탑초장축표준캡표준형(4X2)GLX	13,800
481	기아	봉고1.0톤냉동탑 II 초장축킹캡원박스(4X2)GLX	17,760
482	기아	봉고1.0톤냉동탑초장축킹캡PLUS(4X2)GLX	17,230
483	기아	봉고1.0톤냉동탑초장축킹캡PLUS(4X2)GLXA/T	18,540
484	기아	봉고1.0톤냉동탑초장축킹캡경제형(4X2)GX	14,790
485	기아	봉고1.0톤냉동탑초장축킹캡경제형(4X2)GX고급형	15,010
486	기아	봉고1.0톤냉동탑초장축킹캡경제형PLUS(4X2)GX	15,950
487	기아	봉고1.0톤냉동탑초장축킹캡경제형PLUS(4X2)GX고급형	16,180
488	기아	봉고1.0톤냉동탑초장축킹캡표준형(4X2)GLX	16,900
489	기아	봉고1.0톤냉동탑초장축킹캡표준형(4X2)GLXA/T	18,340
490	기아	봉고1.0톤냉동탑초장축표준캡표준형(4X2)GLXA/T	16,800
491	기아	봉고1.0톤덤프(4륜구동)장축표준캡	11,090
492	기아	봉고1.0톤덤프4륜구동4X4(고급형)장축표준캡	11,310
493	기아	봉고1.0톤덤프4륜구동4X4(슈퍼형)장축표준캡	12,310
494	기아	봉고1.0톤덤프4륜구동4X4장축표준캡	12,130
495	기아	봉고1.0톤덤프디젤E-2200	5,440
496	기아	봉고1.0톤보냉탑차초장축킹캡(4X2)GLX	15,130
497	기아	봉고1.0톤보냉탑차초장축표준캡(4X2)GLX	15,040
498	기아	봉고1.0톤빙바다초장축킹캡수동식(4X2)GLX	14,560
499	기아	봉고1.0톤빙바다초장축킹캡수동식(4X2)GLXA/T	15,580
500	기아	봉고1.0톤빙바다초장축킹캡전동식(4X2)GLX	16,160

연번	제 작 사	기 종 명	기준가격
501	기아	봉고1.0톤왕바디초장축킹캡전동식(4X2)GLXA/T	17,180
502	기아	봉고1.0톤장축더블캡(4X2)GLX	12,670
503	기아	봉고1.0톤장축더블캡(4X2)LIMITED	12,860
504	기아	봉고1.0톤장축더블캡(4X4)GX	13,370
505	기아	봉고1.0톤장축더블캡(4X4)GX고급형	13,640
506	기아	봉고1.0톤장축더블캡(4X4)LIMITED	14,350
507	기아	봉고1.0톤장축더블캡(4X4)디럭스	9,310
508	기아	봉고1.0톤장축더블캡(4X4)울트라	10,180
509	기아	봉고1.0톤장축더블캡울트라	8,660
510	기아	봉고1.0톤장축더블캡하이울트라	8,890
511	기아	봉고1.0톤장축킹캡(4X2)GLX	11,490
512	기아	봉고1.0톤장축킹캡(4X2)LIMITED	11,710
513	기아	봉고1.0톤장축킹캡(4X4)GX	12,190
514	기아	봉고1.0톤장축킹캡(4X4)GX고급형	12,460
515	기아	봉고1.0톤장축킹캡(4X4)LIMITED	13,200
516	기아	봉고1.0톤장축킹캡(4X4)디럭스	8,310
517	기아	봉고1.0톤장축킹캡(4X4)울트라	9,180
518	기아	봉고1.0톤장축킹캡울트라A/톤	8,790
519	기아	봉고1.0톤장축킹캡울트라M/톤	7,660
520	기아	봉고1.0톤장축킹캡울트라틸팅캡	7,840
521	기아	봉고1.0톤장축킹캡하이울트라	7,890
522	기아	봉고1.0톤장축킹캡하이울트라틸팅캡	8,070
523	기아	봉고1.0톤장축표준캡(4X2)GLX	11,400
524	기아	봉고1.0톤장축표준캡(4X2)LIMITED	11,610
525	기아	봉고1.0톤장축표준캡(4X4)GX	12,100
526	기아	봉고1.0톤장축표준캡(4X4)GX고급형	12,370
527	기아	봉고1.0톤장축표준캡(4X4)LIMITED	13,100
528	기아	봉고1.0톤장축표준캡(4X4)디럭스	8,290
529	기아	봉고1.0톤장축표준캡(4X4)울트라	9,150
530	기아	봉고1.0톤장축표준캡울트라A/톤	8,770
531	기아	봉고1.0톤장축표준캡울트라M/톤	7,630
532	기아	봉고1.0톤장축표준캡울트라틸팅캡	7,810
533	기아	봉고1.0톤저공해트럭GLX초장축킹캡	13,590
534	기아	봉고1.0톤저공해트럭GX초장축킹캡	12,600
535	기아	봉고1.0톤저공해트럭LIMITED초장축킹캡	13,910
536	기아	봉고1.0톤저공해트럭고급형초장축킹캡	12,870
537	기아	봉고1.0톤초장축더블캡(4X2)GLX	12,940
538	기아	봉고1.0톤초장축더블캡(4X2)GX	11,960
539	기아	봉고1.0톤초장축더블캡(4X2)GX고급형	12,230
540	기아	봉고1.0톤초장축더블캡(4X2)GX운전교습용	11,610
541	기아	봉고1.0톤초장축더블캡(4X2)LIMITED	13,180
542	기아	봉고1.0톤초장축더블캡디럭스	8,130
543	기아	봉고1.0톤초장축더블캡울트라	8,840
544	기아	봉고1.0톤초장축더블캡하이울트라	9,070
545	기아	봉고1.0톤초장축킹캡(4X2)GLX	11,770
546	기아	봉고1.0톤초장축킹캡(4X2)GX	10,780
547	기아	봉고1.0톤초장축킹캡(4X2)GX고급형	11,050
548	기아	봉고1.0톤초장축킹캡(4X2)LIMITED	12,100
549	기아	봉고1.0톤초장축킹캡LPIGLX	11,590
550	기아	봉고1.0톤초장축킹캡LPIGX	10,410
551	기아	봉고1.0톤초장축킹캡LPIGX고급형	10,870
552	기아	봉고1.0톤초장축킹캡LPI리미트드	11,870
553	기아	봉고1.0톤초장축킹캡디럭스	6,950
554	기아	봉고1.0톤초장축킹캡울트라	7,840
555	기아	봉고1.0톤초장축킹캡울트라틸팅캡	8,020
556	기아	봉고1.0톤초장축킹캡저공해GLX	13,590

연번	제 작 사	기 종 명	기준가격
557	기아	봉고1.0톤초장축킹캡저공해GX	12,600
558	기아	봉고1.0톤초장축킹캡저공해GX고급형	12,870
559	기아	봉고1.0톤초장축킹캡저공해LIMITED	13,910
560	기아	봉고1.0톤초장축킹캡하이올트라	8,070
561	기아	봉고1.0톤초장축킹캡하이올트라틸팅캡	8,250
562	기아	봉고1.0톤초장축표준캡(4X2)GLX	11,680
563	기아	봉고1.0톤초장축표준캡(4X2)GX	10,690
564	기아	봉고1.0톤초장축표준캡(4X2)GX고급형	10,960
565	기아	봉고1.0톤초장축표준캡(4X2)GX운전교습용	10,380
566	기아	봉고1.0톤초장축표준캡(4X2)LIMITED	11,920
567	기아	봉고1.0톤초장축표준캡디럭스	6,900
568	기아	봉고1.0톤초장축표준캡올트라	7,800
569	기아	봉고1.0톤초장축표준캡올트라틸팅캡	7,980
570	기아	봉고1.0톤초장축표준캡하이올트라	8,020
571	기아	봉고1.0톤초장축표준캡하이올트라틸팅캡	8,200
572	기아	봉고1.0톤표준캡(4X4)디럭스	8,060
573	기아	봉고1.2톤4X2EURO-4초장축킹캡GLX	13,910
574	기아	봉고1.2톤4X2EURO-4초장축킹캡LIMITED	14,700
575	기아	봉고1.2톤4X2EURO-4초장축표준캡GLX	13,820
576	기아	봉고1.2톤4X2EURO-4초장축표준캡LIMITED	14,610
577	기아	봉고1.2톤4X2EURO-4킹캡초장축GLX	15,310
578	기아	봉고1.2톤4X2EURO-4킹캡초장축리미티드	16,180
579	기아	봉고1.2톤4X2EURO-4표준캡초장축GLX	15,210
580	기아	봉고1.2톤4X2EURO-4표준캡초장축리미티드	16,080
581	기아	봉고1.2톤EURO-4내장탑차초장축PLUS킹캡GLX(F1EJOB)	16,900
582	기아	봉고1.2톤EURO-4내장탑차초장축PLUS킹캡GLX(F1EK0B)	17,000
583	기아	봉고1.2톤EURO-4내장탑차초장축PLUS표준캡GLX(F1EJOB)	16,900
584	기아	봉고1.2톤EURO-4내장탑차초장축PLUS표준캡GLX(F1EK0B)	17,000
585	기아	봉고1.2톤EURO-4내장탑차초장축표준형킹캡GLX(F1BJ0B)	16,700
586	기아	봉고1.2톤EURO-4내장탑차초장축표준형킹캡GLX(F1BK0B)	16,800
587	기아	봉고1.2톤EURO-4내장탑차초장축표준형표준캡GLX(F1BJ0B)	16,700
588	기아	봉고1.2톤EURO-4내장탑차초장축표준형표준캡GLX(F1BK0B)	16,800
589	기아	봉고1.2톤EURO-4냉동탑차초장축표준형킹캡GLX(F1DJ0B)	19,620
590	기아	봉고1.2톤EURO-4냉동탑차초장축표준형킹캡GLX(F1DK0B)	19,710
591	기아	봉고1.2톤EURO-4냉동탑차초장축표준형표준캡GLX(F1DJ0B)	19,620
592	기아	봉고1.2톤EURO-4냉동탑차초장축표준형표준캡GLX(F1DK0B)	19,710
593	기아	봉고1.2톤EURO-4보냉탑차초장축킹캡GLX	18,570
594	기아	봉고1.2톤EURO-4왕바디초장축킹캡왕바디킹캡GLX	17,200
595	기아	봉고1.2톤EURO-4파워게이트1단초장축킹캡GLX	16,490
596	기아	봉고1.2톤내장탑차초장축킹캡PLUSGLX	17,000
597	기아	봉고1.2톤내장탑차초장축표준형표준캡GLX	16,800
598	기아	봉고1.2톤내장탑차초장축표준캡PLUSGLX	16,900
599	기아	봉고1.2톤내장탑차초장축표준캡표준형표준캡GLX	16,700
600	기아	봉고1.2톤냉동탑차초장축표준형표준캡GLX	19,710
601	기아	봉고1.2톤냉동탑차초장축표준형표준캡GLX	19,620
602	기아	봉고1.2톤보냉탑차초장축킹캡GLX	18,570
603	기아	봉고1.2톤왕바디초장축킹캡왕바디GLX	17,200
604	기아	봉고1.2톤초장축킹캡(4X2)GLX	13,910
605	기아	봉고1.2톤초장축킹캡(4X2)LIMITED	14,700
606	기아	봉고1.2톤초장축표준캡(4X2)GLX	13,820
607	기아	봉고1.2톤초장축표준캡(4X2)LIMITED	14,610
608	기아	봉고1.3톤저상킹캡10척슈퍼디럭스	9,140
609	기아	봉고1.3톤저상킹캡10척하이올트라	9,280
610	기아	봉고1.3톤저상표준캡11척슈퍼디럭스	9,100
611	기아	봉고1.3톤저상표준캡11척하이올트라	9,230
612	기아	봉고1톤4X2EURO-4더블캡장축GLX/A/T	15,060

연번	제 작 사	기 종 명	기준가격
613	기아	봉고1톤4X2EURO-4더블캡장축GLXM/T	13,940
614	기아	봉고1톤4X2EURO-4더블캡장축리미티드A/T	15,270
615	기아	봉고1톤4X2EURO-4더블캡장축리미티드M/T	14,150
616	기아	봉고1톤4X2EURO-4더블캡초장축GLXA/T	15,360
617	기아	봉고1톤4X2EURO-4더블캡초장축GX	13,160
618	기아	봉고1톤4X2EURO-4더블캡초장축GX고급형	13,460
619	기아	봉고1톤4X2EURO-4더블캡초장축리미티드A/T	15,620
620	기아	봉고1톤4X2EURO-4더블캡초장축리미티드M/T	14,500
621	기아	봉고1톤4X2EURO-4운전교습용더블캡초장축GX	12,780
622	기아	봉고1톤4X2EURO-4운전교습용표준캡초장축GX	11,420
623	기아	봉고1톤4X2EURO-4킹캡장축GLXA/T	13,760
624	기아	봉고1톤4X2EURO-4킹캡장축GLXM/T	12,640
625	기아	봉고1톤4X2EURO-4킹캡장축리미티드A/T	14,010
626	기아	봉고1톤4X2EURO-4킹캡장축리미티드M/T	12,890
627	기아	봉고1톤4X2EURO-4킹캡초장축GLXA/T	14,070
628	기아	봉고1톤4X2EURO-4킹캡초장축GLXM/T	12,950
629	기아	봉고1톤4X2EURO-4킹캡초장축GX	11,860
630	기아	봉고1톤4X2EURO-4킹캡초장축GX고급형	12,160
631	기아	봉고1톤4X2EURO-4킹캡초장축리미티드A/T	14,430
632	기아	봉고1톤4X2EURO-4킹캡초장축리미티드M/T	13,310
633	기아	봉고1톤4X2EURO-4표준캡장축GLXA/T	13,660
634	기아	봉고1톤4X2EURO-4표준캡장축GLXM/T	12,540
635	기아	봉고1톤4X2EURO-4표준캡장축리미티드A/T	13,900
636	기아	봉고1톤4X2EURO-4표준캡장축리미티드M/T	12,780
637	기아	봉고1톤4X2EURO-4표준캡초장축GLXA/T	13,970
638	기아	봉고1톤4X2EURO-4표준캡초장축GLXM/T	12,850
639	기아	봉고1톤4X2EURO-4표준캡초장축GX	11,760
640	기아	봉고1톤4X2EURO-4표준캡초장축GX고급형	12,060
641	기아	봉고1톤4X2EURO-4표준캡초장축리미티드A/T	14,240
642	기아	봉고1톤4X2EURO-4표준캡초장축리미티드M/T	13,120
643	기아	봉고1톤4X4EURO-4더블캡장축GX	14,710
644	기아	봉고1톤4X4EURO-4더블캡장축GX고급형	15,010
645	기아	봉고1톤4X4EURO-4더블캡장축리미티드	15,790
646	기아	봉고1톤4X4EURO-4킹캡장축GX	13,410
647	기아	봉고1톤4X4EURO-4킹캡장축GX고급형	13,710
648	기아	봉고1톤4X4EURO-4킹캡장축리미티드	14,520
649	기아	봉고1톤4X4EURO-4표준캡장축GX	13,310
650	기아	봉고1톤4X4EURO-4표준캡장축GX고급형	13,610
651	기아	봉고1톤4X4EURO-4표준캡장축리미티드	14,420
652	기아	봉고1톤LPI트럭킹캡초장축GLX	12,750
653	기아	봉고1톤LPI트럭킹캡초장축GX	11,460
654	기아	봉고1톤LPI트럭킹캡초장축GX고급형	12,300
655	기아	봉고1톤LPI트럭킹캡초장축리미티드	13,060
656	기아	봉고1톤저공해트럭킹캡초장축GLX	14,950
657	기아	봉고1톤저공해트럭킹캡초장축GX	13,860
658	기아	봉고1톤저공해트럭킹캡초장축GX고급형	14,160
659	기아	봉고1톤저공해트럭킹캡초장축리미티드	15,310
660	기아	봉고2700초장축더블캡슈퍼디럭스	7,000
661	기아	봉고2700초장축킹캡슈퍼디럭스	6,000
662	기아	봉고2700초장축표준캡슈퍼디럭스	5,950
663	기아	봉고Ⅲ1.0톤4X2CRDI장축더블캡LTD	12,390
664	기아	봉고Ⅲ1.0톤4X2CRDI장축더블캡SDX	12,140
665	기아	봉고Ⅲ1.0톤4X2CRDI장축킹캡LTD	11,250
666	기아	봉고Ⅲ1.0톤4X2CRDI장축킹캡SDX	10,980
667	기아	봉고Ⅲ1.0톤4X2CRDI장축표준캡LTD	11,160
668	기아	봉고Ⅲ1.0톤4X2CRDI장축표준캡SDX	10,890

연번	제 작 사	기 종 명	기준가격
669	기아	봉고Ⅲ1,0톤4X2CRDI초장축더블캡DLX	11,570
670	기아	봉고Ⅲ1,0톤4X2CRDI초장축더블캡LTD	12,660
671	기아	봉고Ⅲ1,0톤4X2CRDI초장축더블캡SDX	12,410
672	기아	봉고Ⅲ1,0톤4X2CRDI초장축더블캡TOP	12,870
673	기아	봉고Ⅲ1,0톤4X2CRDI초장축킹캡DLX	10,400
674	기아	봉고Ⅲ1,0톤4X2CRDI초장축킹캡LTD	11,570
675	기아	봉고Ⅲ1,0톤4X2CRDI초장축킹캡SDX	11,250
676	기아	봉고Ⅲ1,0톤4X2CRDI초장축킹캡TOP	11,780
677	기아	봉고Ⅲ1,0톤4X2CRDI초장축표준캡DLX	10,310
678	기아	봉고Ⅲ1,0톤4X2CRDI초장축표준캡LTD	11,430
679	기아	봉고Ⅲ1,0톤4X2CRDI초장축표준캡SDX	11,160
680	기아	봉고Ⅲ1,0톤4X2CRDI초장축표준캡TOP	11,640
681	기아	봉고Ⅲ1,0톤4X2CRDI홀로리장축킹캡SDX	21,210
682	기아	봉고Ⅲ1,0톤4X2TCI일반덤프장축표준캡DLX	12,890
683	기아	봉고Ⅲ1,0톤4X2TCI장축더블캡LTD	11,610
684	기아	봉고Ⅲ1,0톤4X2TCI장축더블캡SDX	11,370
685	기아	봉고Ⅲ1,0톤4X2TCI장축킹캡LTD	10,480
686	기아	봉고Ⅲ1,0톤4X2TCI장축킹캡SDX	10,200
687	기아	봉고Ⅲ1,0톤4X2TCI장축표준캡LTD	10,390
688	기아	봉고Ⅲ1,0톤4X2TCI장축표준캡SDX	10,110
689	기아	봉고Ⅲ1,0톤4X2TCI초장축더블캡DLX	10,800
690	기아	봉고Ⅲ1,0톤4X2TCI초장축더블캡LTD	11,890
691	기아	봉고Ⅲ1,0톤4X2TCI초장축더블캡SDX	11,640
692	기아	봉고Ⅲ1,0톤4X2TCI초장축더블캡TOP	12,100
693	기아	봉고Ⅲ1,0톤4X2TCI초장축킹캡DLX	9,630
694	기아	봉고Ⅲ1,0톤4X2TCI초장축킹캡LTD	10,800
695	기아	봉고Ⅲ1,0톤4X2TCI초장축킹캡SDX	10,480
696	기아	봉고Ⅲ1,0톤4X2TCI초장축킹캡TOP	11,000
697	기아	봉고Ⅲ1,0톤4X2TCI초장축표준캡DLX	9,540
698	기아	봉고Ⅲ1,0톤4X2TCI초장축표준캡LTD	10,660
699	기아	봉고Ⅲ1,0톤4X2TCI초장축표준캡SDX	10,390
700	기아	봉고Ⅲ1,0톤4X2TCI초장축표준캡TOP	10,870
701	기아	봉고Ⅲ1,0톤4X2TCI홀로리장축표준캡DLX	20,240
702	기아	봉고Ⅲ1,0톤4X4CRDI3WAY덤프장축표준캡DLX	15,500
703	기아	봉고Ⅲ1,0톤4X4CRDI일반덤프장축표준캡DLX	14,690
704	기아	봉고Ⅲ1,0톤4X4CRDI일반덤프장축표준캡LTD	15,670
705	기아	봉고Ⅲ1,0톤4X4CRDI장축더블캡DLX	12,850
706	기아	봉고Ⅲ1,0톤4X4CRDI장축더블캡DLX고급형	12,350
707	기아	봉고Ⅲ1,0톤4X4CRDI장축더블캡DLX기본형	12,440
708	기아	봉고Ⅲ1,0톤4X4CRDI장축더블캡LTD	13,820
709	기아	봉고Ⅲ1,0톤4X4CRDI장축더블캡LTDPTO고급형	13,660
710	기아	봉고Ⅲ1,0톤4X4CRDI장축더블캡LTD고급형	13,890
711	기아	봉고Ⅲ1,0톤4X4CRDI장축더블캡LTD기본형	13,370
712	기아	봉고Ⅲ1,0톤4X4CRDI장축킹캡DLX	11,690
713	기아	봉고Ⅲ1,0톤4X4CRDI장축킹캡DLX고급형	11,190
714	기아	봉고Ⅲ1,0톤4X4CRDI장축킹캡DLX기본형	11,280
715	기아	봉고Ⅲ1,0톤4X4CRDI장축킹캡LTD	12,690
716	기아	봉고Ⅲ1,0톤4X4CRDI장축킹캡LTDPTO고급형	12,540
717	기아	봉고Ⅲ1,0톤4X4CRDI장축킹캡LTD고급형	12,770
718	기아	봉고Ⅲ1,0톤4X4CRDI장축킹캡LTD기본형	12,230
719	기아	봉고Ⅲ1,0톤4X4CRDI장축표준캡DLX	11,600
720	기아	봉고Ⅲ1,0톤4X4CRDI장축표준캡DLX고급형	11,100
721	기아	봉고Ⅲ1,0톤4X4CRDI장축표준캡DLX기본형	11,190
722	기아	봉고Ⅲ1,0톤4X4CRDI장축표준캡LTD	12,600
723	기아	봉고Ⅲ1,0톤4X4CRDI장축표준캡LTDPTO고급형	12,450
724	기아	봉고Ⅲ1,0톤4X4CRDI장축표준캡LTD고급형	12,680

연번	제 작 사	기 종 명	기준가격
725	기아	봉고Ⅲ1.0톤4X4CRDI장축표준캡LTD기본형	12,140
726	기아	봉고Ⅲ1.0톤4X4CRDI홀로리장축표준캡LTD	23,490
727	기아	봉고Ⅲ1.0톤6인승더블캡DLX초장축	10,470
728	기아	봉고Ⅲ1.0톤6인승더블캡LTD장축	11,000
729	기아	봉고Ⅲ1.0톤6인승더블캡LTD초장축	11,280
730	기아	봉고Ⅲ1.0톤6인승더블캡SDX장축	10,850
731	기아	봉고Ⅲ1.0톤6인승더블캡SDX초장축	11,120
732	기아	봉고Ⅲ1.0톤6인승더블캡TOP초장축	11,580
733	기아	봉고Ⅲ1.0톤CRDIPLUS내장탑차초장축킹캡SDX	13,400
734	기아	봉고Ⅲ1.0톤CRDIPLUS냉동탑차초장축킹캡SDX	16,480
735	기아	봉고Ⅲ1.0톤CRDI강화적재함트럭초장축킹캡	11,180
736	기아	봉고Ⅲ1.0톤CRDI내장탑차초장축킹캡SDX	13,180
737	기아	봉고Ⅲ1.0톤CRDI냉동탑차초장축킹캡SDX	16,130
738	기아	봉고Ⅲ1.0톤CRDI운전교습용초장축더블캡	11,230
739	기아	봉고Ⅲ1.0톤CRDI운전교습용초장축표준캡	11,000
740	기아	봉고Ⅲ1.0톤CRDI원박스냉동탑차초장축킹캡SDX	16,870
741	기아	봉고Ⅲ1.0톤CRDI원바디초장축킹캡SDX	13,780
742	기아	봉고Ⅲ1.0톤CRDI파워게이트초장축킹캡SDX	13,580
743	기아	봉고Ⅲ1.0톤CRDI표준캡운전교습용DLX	9,690
744	기아	봉고Ⅲ1.0톤CRDI활어수송차초장축킹캡SDX	14,320
745	기아	봉고Ⅲ1.0톤TCIPLUS내장탑차초장축킹캡SDX	12,200
746	기아	봉고Ⅲ1.0톤TCIPLUS내장탑차초장축표준캡SDX	12,540
747	기아	봉고Ⅲ1.0톤TCIPLUS냉동탑차초장축킹캡SDX	15,700
748	기아	봉고Ⅲ1.0톤TCI강화적재함트럭초장축킹캡	10,450
749	기아	봉고Ⅲ1.0톤TCI경제형내장탑차초장축킹캡DLX	11,250
750	기아	봉고Ⅲ1.0톤TCI경제형냉동탑차초장축킹캡DLX	13,780
751	기아	봉고Ⅲ1.0톤TCI내장탑차초장축킹캡SDX	12,400
752	기아	봉고Ⅲ1.0톤TCI내장탑차초장축표준캡SDX	12,310
753	기아	봉고Ⅲ1.0톤TCI냉동탑차초장축킹캡SDX	14,930
754	기아	봉고Ⅲ1.0톤TCI냉동탑차초장축표준캡SDX	14,840
755	기아	봉고Ⅲ1.0톤TCI보냉탑차초장축킹캡SDX	13,150
756	기아	봉고Ⅲ1.0톤TCI보냉탑차초장축표준캡SDX	13,060
757	기아	봉고Ⅲ1.0톤TCI운전교습용초장축더블캡	10,460
758	기아	봉고Ⅲ1.0톤TCI운전교습용초장축표준캡	9,230
759	기아	봉고Ⅲ1.0톤TCI워크스루밴초장축킹캡SDX	15,280
760	기아	봉고Ⅲ1.0톤TCI원박스냉동탑차초장축킹캡SDX	16,100
761	기아	봉고Ⅲ1.0톤TCI원바디초장축킹캡SDX	13,000
762	기아	봉고Ⅲ1.0톤TCI파워게이트초장축킹캡SDX	12,800
763	기아	봉고Ⅲ1.0톤TCI표준캡운전교습용DLX	8,960
764	기아	봉고Ⅲ1.0톤TCI활어수송차초장축킹캡SDX	13,980
765	기아	봉고Ⅲ1.0톤장축킹캡LTD	9,870
766	기아	봉고Ⅲ1.0톤장축킹캡SDX	9,690
767	기아	봉고Ⅲ1.0톤장축표준캡LTD	9,780
768	기아	봉고Ⅲ1.0톤장축표준캡SDX	9,600
769	기아	봉고Ⅲ1.0톤초장축킹캡DLX	9,300
770	기아	봉고Ⅲ1.0톤초장축킹캡LTD	10,140
771	기아	봉고Ⅲ1.0톤초장축킹캡SDX	9,960
772	기아	봉고Ⅲ1.0톤초장축킹캡TOP	10,440
773	기아	봉고Ⅲ1.0톤초장축표준캡DLX	9,210
774	기아	봉고Ⅲ1.0톤초장축표준캡LTD	10,050
775	기아	봉고Ⅲ1.0톤초장축표준캡SDX	9,870
776	기아	봉고Ⅲ1.0톤초장축표준캡TOP	10,350
777	기아	봉고Ⅲ1.2톤4×2초장축킹캡GLX	15,670
778	기아	봉고Ⅲ1.2톤4×2초장축킹캡LIMITED	17,070
779	기아	봉고Ⅲ1.2톤4×2초장축표준캡GLX	15,580
780	기아	봉고Ⅲ1.2톤4×2초장축표준캡LIMITED	16,980

연번	제 작 사	기 종 명	기준가격
781	기아	봉고Ⅲ1,2톤4X2EURO-4커먼레일(CRD)킹캡초장축GLX	14,230
782	기아	봉고Ⅲ1,2톤4X2EURO-4커먼레일(CRD)킹캡초장축LIMITED	15,010
783	기아	봉고Ⅲ1,2톤4X2EURO-4커먼레일(CRD)표준캡초장축GLX	14,140
784	기아	봉고Ⅲ1,2톤4X2EURO-4커먼레일(CRD)표준캡초장축LIMITED	14,920
785	기아	봉고Ⅲ1,2톤내장탑차(최대적재량1,100kg)표준형킹캡초장축프레스티지M/T	20,460
786	기아	봉고Ⅲ1,2톤내장탑차(최대적재량1,100kg)표준형표준캡초장축프레스티지M/T	20,370
787	기아	봉고Ⅲ1,2톤내장탑차(최대적재량1,100kg)플러스형킹캡초장축프레스티지M/T	20,660
788	기아	봉고Ⅲ1,2톤내장탑차(최대적재량1,100kg)플러스형표준캡초장축프레스티지M/T	20,570
789	기아	봉고Ⅲ1,2톤내장탑차PLUS초장축킹캡GLX	17,280
790	기아	봉고Ⅲ1,2톤내장탑차PLUS초장축표준캡GLX	17,190
791	기아	봉고Ⅲ1,2톤내장탑차표준형PLUS초장축킹캡GLX	17,370
792	기아	봉고Ⅲ1,2톤내장탑차표준형PLUS초장축표준캡GLX	17,280
793	기아	봉고Ⅲ1,2톤내장탑차표준형초장축킹캡GLX	17,170
794	기아	봉고Ⅲ1,2톤내장탑차표준형초장축표준캡GLX	17,080
795	기아	봉고Ⅲ1,2톤냉동탑차(최대적재량900kg)표준형킹캡초장축프레스티지M/T	23,830
796	기아	봉고Ⅲ1,2톤냉동탑차(최대적재량900kg)표준형표준캡초장축프레스티지M/T	23,740
797	기아	봉고Ⅲ1,2톤냉동탑차표준형초장축킹캡GLX	20,090
798	기아	봉고Ⅲ1,2톤냉동탑차표준형초장축표준캡GLX	20,000
799	기아	봉고Ⅲ1,2톤보냉탑차초장축킹캡GLX	18,940
800	기아	봉고Ⅲ1,2톤왕바디(최대적재량900kg)수동식킹캡초장축프레스티지M/T	20,960
801	기아	봉고Ⅲ1,2톤왕바디(최대적재량900kg)전동모터식킹캡초장축프레스티지M/T	21,770
802	기아	봉고Ⅲ1,2톤왕바디수동식초장축킹캡GLX	17,670
803	기아	봉고Ⅲ1,2톤왕바디초장축킹캡GLX	17,490
804	기아	봉고Ⅲ1,2톤파워게이트(최대적재량1,000kg)1단킹캡초장축프레스티지M/T	19,810
805	기아	봉고Ⅲ1,2톤파워게이트(최대적재량1,000kg)2단킹캡초장축프레스티지M/T	20,070
806	기아	봉고Ⅲ1,2톤파워게이트(최대적재량1000kg)2단킹캡초장축프레스티지M/T	19,140
807	기아	봉고Ⅲ1,2톤파워게이트1단초장축킹캡GLX	18,050
808	기아	봉고Ⅲ1,4톤2EURO-4크레인초장축킹캡GLX	18,180
809	기아	봉고Ⅲ1,4톤CRDI내장탑차초장축킹캡LTD	16,020
810	기아	봉고Ⅲ1,4톤CRDI내장탑차초장축표준캡LTD	15,930
811	기아	봉고Ⅲ1,4톤CRDI냉동탑차초장축킹캡SDX	18,020
812	기아	봉고Ⅲ1,4톤CRDI냉동탑차초장축표준캡SDX	17,930
813	기아	봉고Ⅲ1,4톤CRDI보냉탑차초장축킹캡LTD	16,800
814	기아	봉고Ⅲ1,4톤CRDI왕바디초장축킹캡LTD	16,450
815	기아	봉고Ⅲ1,4톤CRDI킹캡LTD	13,320
816	기아	봉고Ⅲ1,4톤CRDI킹캡LTD고급형	13,400
817	기아	봉고Ⅲ1,4톤CRDI킹캡TOP	14,100
818	기아	봉고Ⅲ1,4톤CRDI파워게이트초장축킹캡LTD	14,910
819	기아	봉고Ⅲ1,4톤CRDI표준캡LTD	13,230
820	기아	봉고Ⅲ1,4톤CRDI표준캡LTD고급형	13,310
821	기아	봉고Ⅲ1,4톤CRDI표준캡TOP	14,010
822	기아	봉고Ⅲ1,4톤CRDI홀로리초장축킹캡LTD	24,380
823	기아	봉고Ⅲ1,4톤CRDI활어수송차초장축킹캡LTD	17,220
824	기아	봉고Ⅲ1,4톤EURO-3냉동탑차초장축킹캡LTD	19,400
825	기아	봉고Ⅲ1,4톤EURO-3냉동탑차초장축표준캡LTD	19,310
826	기아	봉고Ⅲ1,4톤EURO-3수동식왕바디초장축킹캡LTD	16,920
827	기아	봉고Ⅲ1,4톤EURO-3전동식왕바디초장축킹캡LTD	18,550
828	기아	봉고Ⅲ1,4톤EURO-3활어수송차초장축킹캡LTD	17,690
829	기아	봉고Ⅲ1톤2WDLPI킹캡초장축노블레스	14,510
830	기아	봉고Ⅲ1톤2WDLPI킹캡초장축럭셔리	13,580
831	기아	봉고Ⅲ1톤2WD더블캡장축프레스티지	16,230
832	기아	봉고Ⅲ1톤2WD더블캡초장축노블레스	17,430
833	기아	봉고Ⅲ1톤2WD더블캡초장축디럭스	15,080
834	기아	봉고Ⅲ1톤2WD더블캡초장축럭셔리	15,620
835	기아	봉고Ⅲ1톤2WD더블캡초장축프레스티지	16,500
836	기아	봉고Ⅲ1톤2WD킹캡장축프레스티지	15,040

연번	제 작 사	기 종 명	기준가격
837	기아	봉고Ⅲ1톤2WD킹캡초장축노블레스	16,270
838	기아	봉고Ⅲ1톤2WD킹캡초장축디럭스	13,900
839	기아	봉고Ⅲ1톤2WD킹캡초장축럭셔리	14,450
840	기아	봉고Ⅲ1톤2WD킹캡초장축프레스티지	15,360
841	기아	봉고Ⅲ1톤2WD표준캡초장축프레스티지	14,950
842	기아	봉고Ⅲ1톤2WD표준캡초장축노블레스	16,110
843	기아	봉고Ⅲ1톤2WD표준캡초장축디럭스	13,810
844	기아	봉고Ⅲ1톤2WD표준캡초장축럭셔리	14,360
845	기아	봉고Ⅲ1톤2WD표준캡초장축프레스티지	15,220
846	기아	봉고Ⅲ1톤3WAY덤프4WD킹캡초장축럭셔리M/T	20,000
847	기아	봉고Ⅲ1톤4×2운전교습용초장축더블캡GX	12,880
848	기아	봉고Ⅲ1톤4×2운전교습용초장축표준캡GX	11,650
849	기아	봉고Ⅲ1톤4×2장축더블캡GLX	14,880
850	기아	봉고Ⅲ1톤4×2장축더블캡GLX세이프티	13,300
851	기아	봉고Ⅲ1톤4×2장축더블캡LIMITED	13,000
852	기아	봉고Ⅲ1톤4×2장축더블캡LIMITED세이프티	13,450
853	기아	봉고Ⅲ1톤4×2장축킹캡GLX	11,670
854	기아	봉고Ⅲ1톤4×2장축킹캡GLX세이프티	12,120
855	기아	봉고Ⅲ1톤4×2장축킹캡LIMITED	11,830
856	기아	봉고Ⅲ1톤4×2장축킹캡LIMITED세이프티	12,290
857	기아	봉고Ⅲ1톤4×2장축표준캡GLX	13,630
858	기아	봉고Ⅲ1톤4×2장축표준캡GLX세이프티	12,030
859	기아	봉고Ⅲ1톤4×2장축표준캡LIMITED	11,730
860	기아	봉고Ⅲ1톤4×2장축표준캡LIMITED세이프티	12,190
861	기아	봉고Ⅲ1톤4×2초장축더블캡GLX	15,150
862	기아	봉고Ⅲ1톤4×2초장축더블캡GLX세이프티	13,570
863	기아	봉고Ⅲ1톤4×2초장축더블캡GX	13,510
864	기아	봉고Ⅲ1톤4×2초장축더블캡GX고급형	12,290
865	기아	봉고Ⅲ1톤4×2초장축더블캡GX스페셜	14,240
866	기아	봉고Ⅲ1톤4×2초장축더블캡LIMITED	16,020
867	기아	봉고Ⅲ1톤4×2초장축더블캡LIMITED세이프티	13,770
868	기아	봉고Ⅲ1톤4×2초장축킹캡GLX	11,950
869	기아	봉고Ⅲ1톤4×2초장축킹캡GLX세이프티	12,400
870	기아	봉고Ⅲ1톤4×2초장축킹캡GX	10,890
871	기아	봉고Ⅲ1톤4×2초장축킹캡GX고급형	11,160
872	기아	봉고Ⅲ1톤4×2초장축킹캡GX스페셜	11,300
873	기아	봉고Ⅲ1톤4×2초장축킹캡LIMITED	12,220
874	기아	봉고Ⅲ1톤4×2초장축킹캡LIMITED세이프티	12,680
875	기아	봉고Ⅲ1톤4×2초장축표준캡GLX	13,900
876	기아	봉고Ⅲ1톤4×2초장축표준캡GLX세이프티	12,310
877	기아	봉고Ⅲ1톤4×2초장축표준캡GX+E102	10,800
878	기아	봉고Ⅲ1톤4×2초장축표준캡GX고급형	11,070
879	기아	봉고Ⅲ1톤4×2초장축표준캡GX스페셜	13,010
880	기아	봉고Ⅲ1톤4×2초장축표준캡LIMITED	14,700
881	기아	봉고Ⅲ1톤4×2초장축표준캡LIMITED세이프티	12,520
882	기아	봉고Ⅲ1톤4×2파워게이트1단초장축킹캡GLX	14,430
883	기아	봉고Ⅲ1톤4×4장축더블캡GX	13,770
884	기아	봉고Ⅲ1톤4×4장축더블캡GX고급형	14,040
885	기아	봉고Ⅲ1톤4×4장축더블캡GX스페셜	15,840
886	기아	봉고Ⅲ1톤4×4장축더블캡LIMITED	16,910
887	기아	봉고Ⅲ1톤4×4장축킹캡GX	12,600
888	기아	봉고Ⅲ1톤4×4장축킹캡GX고급형	12,870
889	기아	봉고Ⅲ1톤4×4장축킹캡GX스페셜	13,000
890	기아	봉고Ⅲ1톤4×4장축킹캡LIMITED	13,570
891	기아	봉고Ⅲ1톤4×4장축표준캡GX	125,090
892	기아	봉고Ⅲ1톤4×4장축표준캡GX고급형	12,780



연번	제 작 사	기 종 명	기준가격
893	기아	봉고Ⅲ1톤4×4장축표준캡GX스페셜	14,610
894	기아	봉고Ⅲ1톤4×4장축표준캡LIMITED	15,700
895	기아	봉고Ⅲ1톤4WD더블캡장축노블레스	18,490
896	기아	봉고Ⅲ1톤4WD더블캡장축디럭스	16,760
897	기아	봉고Ⅲ1톤4WD더블캡장축럭셔리	17,210
898	기아	봉고Ⅲ1톤4WD킹캡장축노블레스	17,280
899	기아	봉고Ⅲ1톤4WD킹캡장축디럭스	15,590
900	기아	봉고Ⅲ1톤4WD킹캡장축럭셔리	16,040
901	기아	봉고Ⅲ1톤4WD표준캡장축노블레스	17,170
902	기아	봉고Ⅲ1톤4WD표준캡장축디럭스	15,500
903	기아	봉고Ⅲ1톤4WD표준캡장축럭셔리	15,950
904	기아	봉고Ⅲ1톤4X2EURO-4다용도탑차초장축킹캡GLX	15,090
905	기아	봉고Ⅲ1톤4X2EURO-4워크스루밴초장축킹캡GLX	17,060
906	기아	봉고Ⅲ1톤4X2EURO-4커먼레일(CRD)더블캡장축GLX	13,000
907	기아	봉고Ⅲ1톤4X2EURO-4커먼레일(CRD)더블캡장축LIMITED	13,180
908	기아	봉고Ⅲ1톤4X2EURO-4커먼레일(CRD)더블캡초장축GLX	13,270
909	기아	봉고Ⅲ1톤4X2EURO-4커먼레일(CRD)더블캡초장축GX	12,290
910	기아	봉고Ⅲ1톤4X2EURO-4커먼레일(CRD)더블캡초장축GX고급형	12,560
911	기아	봉고Ⅲ1톤4X2EURO-4커먼레일(CRD)더블캡초장축LIMITED	13,500
912	기아	봉고Ⅲ1톤4X2EURO-4커먼레일(CRD)운전교습용더블캡초장축GX	11,950
913	기아	봉고Ⅲ1톤4X2EURO-4커먼레일(CRD)운전교습용표준캡초장축GX	10,730
914	기아	봉고Ⅲ1톤4X2EURO-4커먼레일(CRD)킹캡장축GLX	11,830
915	기아	봉고Ⅲ1톤4X2EURO-4커먼레일(CRD)킹캡장축LIMITED	12,050
916	기아	봉고Ⅲ1톤4X2EURO-4커먼레일(CRD)킹캡초장축GLX	12,100
917	기아	봉고Ⅲ1톤4X2EURO-4커먼레일(CRD)킹캡초장축GX	11,120
918	기아	봉고Ⅲ1톤4X2EURO-4커먼레일(CRD)킹캡초장축GX고급형	11,390
919	기아	봉고Ⅲ1톤4X2EURO-4커먼레일(CRD)킹캡초장축LIMITED	12,430
920	기아	봉고Ⅲ1톤4X2EURO-4커먼레일(CRD)표준캡장축GLX	11,740
921	기아	봉고Ⅲ1톤4X2EURO-4커먼레일(CRD)표준캡장축LIMITED	11,950
922	기아	봉고Ⅲ1톤4X2EURO-4커먼레일(CRD)표준캡초장축GLX	12,010
923	기아	봉고Ⅲ1톤4X2EURO-4커먼레일(CRD)표준캡초장축GX	11,030
924	기아	봉고Ⅲ1톤4X2EURO-4커먼레일(CRD)표준캡초장축GX고급형	11,300
925	기아	봉고Ⅲ1톤4X2EURO-4커먼레일(CRD)표준캡초장축LIMITED	12,260
926	기아	봉고Ⅲ1톤4X2EURO-4파워게이트초장축킹캡GLX	14,490
927	기아	봉고Ⅲ1톤4X2LPi킹캡초장축GLX	11,920
928	기아	봉고Ⅲ1톤4X2LPi킹캡초장축GX	10,760
929	기아	봉고Ⅲ1톤4X2LPi킹캡초장축GX고급형	11,210
930	기아	봉고Ⅲ1톤4X2LPi킹캡초장축LIMITED	13,680
931	기아	봉고Ⅲ1톤4X2일반덤프장축표준캡GX	14,760
932	기아	봉고Ⅲ1톤4X43WAY덤프장축표준캡GX	16,700
933	기아	봉고Ⅲ1톤4X4EURO-4커먼레일(CRD)더블캡장축GX	13,690
934	기아	봉고Ⅲ1톤4X4EURO-4커먼레일(CRD)더블캡장축GX고급형	13,960
935	기아	봉고Ⅲ1톤4X4EURO-4커먼레일(CRD)더블캡장축LIMITED	14,660
936	기아	봉고Ⅲ1톤4X4EURO-4커먼레일(CRD)킹캡장축GX	12,520
937	기아	봉고Ⅲ1톤4X4EURO-4커먼레일(CRD)킹캡장축GX고급형	12,790
938	기아	봉고Ⅲ1톤4X4EURO-4커먼레일(CRD)킹캡장축LIMITED	13,520
939	기아	봉고Ⅲ1톤4X4EURO-4커먼레일(CRD)표준캡장축GX	12,430
940	기아	봉고Ⅲ1톤4X4EURO-4커먼레일(CRD)표준캡장축GX고급형	12,700
941	기아	봉고Ⅲ1톤4X4EURO-4커먼레일(CRD)표준캡장축LIMITED	13,430
942	기아	봉고Ⅲ1톤4X4일반덤프장축표준캡GX	15,880
943	기아	봉고Ⅲ1톤내장탑차II미달이초장축킹캡GLX	14,930
944	기아	봉고Ⅲ1톤내장탑차II미달이초장축표준캡GLX	14,840
945	기아	봉고Ⅲ1톤내장탑차II미달이킹캡초장축럭셔리A/T	18,610
946	기아	봉고Ⅲ1톤내장탑차II미달이킹캡초장축럭셔리M/T	17,600
947	기아	봉고Ⅲ1톤내장탑차II미달이표준캡초장축럭셔리A/T	18,520
948	기아	봉고Ⅲ1톤내장탑차II미달이표준캡초장축럭셔리M/T	17,500

연번	제 작 사	기 종 명	기준가격
949	기아	봉고III1톤내장탑차II택배전용초장축킹캡GLX	15,100
950	기아	봉고III1톤내장탑차II택배전용킹캡초장축력서리A/T	18,980
951	기아	봉고III1톤내장탑차II택배전용킹캡초장축력서리M/T	17,960
952	기아	봉고III1톤내장탑차LP경제형PLUS초장축킹캡GX고급형	13,450
953	기아	봉고III1톤내장탑차LP경제형초장축킹캡GX고급형	12,780
954	기아	봉고III1톤내장탑차PULS초장축킹캡GLX	14,430
955	기아	봉고III1톤내장탑차PULS초장축킹캡GLXA/T	15,660
956	기아	봉고III1톤내장탑차PULS초장축표준캡GLX	14,340
957	기아	봉고III1톤내장탑차경제형PLUS초장축킹캡GX	13,100
958	기아	봉고III1톤내장탑차경제형PLUS초장축킹캡GX고급형	13,330
959	기아	봉고III1톤내장탑차경제형PLUS킹캡초장축디럭스A/T	16,600
960	기아	봉고III1톤내장탑차경제형초장축킹캡GX	12,430
961	기아	봉고III1톤내장탑차경제형초장축킹캡GX고급형	12,660
962	기아	봉고III1톤내장탑차경제형킹캡초장축디럭스A/T	15,950
963	기아	봉고III1톤내장탑차미달이초장축킹캡GLX	15,130
964	기아	봉고III1톤내장탑차미달이초장축표준캡GLX	15,040
965	기아	봉고III1톤내장탑차택배전용초장축킹캡GLX	15,300
966	기아	봉고III1톤내장탑차표준형PLUS초장축킹캡GLX	14,220
967	기아	봉고III1톤내장탑차표준형PLUS초장축킹캡GLXA/T	15,470
968	기아	봉고III1톤내장탑차표준형PLUS초장축표준캡GLX	14,130
969	기아	봉고III1톤내장탑차표준형초장축킹캡GLX	14,000
970	기아	봉고III1톤내장탑차표준형초장축킹캡GLXA/T	15,350
971	기아	봉고III1톤내장탑차표준형초장축표준캡GLX	13,900
972	기아	봉고III1톤내장탑차표준형표준캡초장축력서리A/T	17,050
973	기아	봉고III1톤냉동탑차LP경제형PLUS초장축킹캡GX고급형	16,480
974	기아	봉고III1톤냉동탑차LP경제형초장축킹캡GX고급형	15,310
975	기아	봉고III1톤냉동탑차PULS초장축킹캡GLX	17,510
976	기아	봉고III1톤냉동탑차PULS초장축킹캡GLXA/T	18,810
977	기아	봉고III1톤냉동탑차경제형PLUS초장축킹캡GX고급형	16,290
978	기아	봉고III1톤냉동탑차경제형PLUS킹캡초장축디럭스A/T	19,600
979	기아	봉고III1톤냉동탑차경제형PULS초장축킹캡GX	16,240
980	기아	봉고III1톤냉동탑차경제형초장축킹캡GX	14,900
981	기아	봉고III1톤냉동탑차경제형초장축킹캡GX고급형	15,120
982	기아	봉고III1톤냉동탑차경제형킹캡초장축디럭스A/T	18,470
983	기아	봉고III1톤냉동탑차원박스초장축킹캡GLX	18,040
984	기아	봉고III1톤냉동탑차킹캡초장축듀얼컴프A/T	20,520
985	기아	봉고III1톤냉동탑차킹캡초장축듀얼컴프M/T	19,510
986	기아	봉고III1톤냉동탑차표준형PLUS초장축킹캡GLX	17,340
987	기아	봉고III1톤냉동탑차표준형PLUS초장축킹캡GLXA/T	18,650
988	기아	봉고III1톤냉동탑차표준형초장축킹캡GLX	17,000
989	기아	봉고III1톤냉동탑차표준형초장축킹캡GLXA/T	18,450
990	기아	봉고III1톤냉동탑차표준형초장축표준캡GLX	16,910
991	기아	봉고III1톤냉동탑차표준형표준캡초장축력서리A/T	20,090
992	기아	봉고III1톤냉온장차초장축킹캡GLX	17,320
993	기아	봉고III1톤냉온장차킹캡초장축력서리A/T	21,390
994	기아	봉고III1톤냉온장차킹캡초장축력서리M/T	20,370
995	기아	봉고III1톤냉장탑차초장축킹캡GX스페셜	15,530
996	기아	봉고III1톤다용도탑차초장축킹캡GLX	14,740
997	기아	봉고III1톤다용도탑차킹캡초장축력서리A/T	18,340
998	기아	봉고III1톤다용도탑차킹캡초장축력서리M/T	17,320
999	기아	봉고III1톤보냉탑차초장축킹캡GLX	15,240
1000	기아	봉고III1톤보냉탑차초장축표준캡GLX	15,150
1001	기아	봉고III1톤워크스루밴초장축킹캡GLX	17,070
1002	기아	봉고III1톤워크스루밴킹캡초장축력서리A/T	21,390
1003	기아	봉고III1톤워크스루밴킹캡초장축력서리M/T	20,380
1004	기아	봉고III1톤왕바디수동식초장축킹캡GLX	14,720

연번	제 작 사	기 종 명	기준가격
1005	기아	봉고Ⅲ1톤왕바디수동식초장축킹캡GLXA/T	15,740
1006	기아	봉고Ⅲ1톤왕바디수동식킹캡초장축디럭스A/T	17,890
1007	기아	봉고Ⅲ1톤왕바디수동식킹캡초장축디럭스M/T	16,880
1008	기아	봉고Ⅲ1톤왕바디수동식킹캡초장축럭셔리A/T	18,390
1009	기아	봉고Ⅲ1톤왕바디수동식킹캡초장축럭셔리M/T	17,370
1010	기아	봉고Ⅲ1톤왕바디전동모터식킹캡초장축디럭스A/T	18,790
1011	기아	봉고Ⅲ1톤왕바디전동모터식킹캡초장축디럭스M/T	17,770
1012	기아	봉고Ⅲ1톤왕바디전동모터식킹캡초장축럭셔리A/T	19,280
1013	기아	봉고Ⅲ1톤왕바디전동모터식킹캡초장축럭셔리M/T	18,260
1014	기아	봉고Ⅲ1톤왕바디전동식초장축킹캡GLX	16,320
1015	기아	봉고Ⅲ1톤왕바디전동식초장축킹캡GLXA/T	17,340
1016	기아	봉고Ⅲ1톤일반덤프2WD킹캡장축프레스티지M/T	18,640
1017	기아	봉고Ⅲ1톤일반덤프4WD킹캡장축디럭스M/T	19,220
1018	기아	봉고Ⅲ1톤일반덤프4WD킹캡장축럭셔리M/T	19,570
1019	기아	봉고Ⅲ1톤일반덤프4WD표준캡장축디럭스M/T	19,090
1020	기아	봉고Ⅲ1톤일반덤프4WD표준캡장축럭셔리M/T	19,430
1021	기아	봉고Ⅲ1톤진개덤프2WD킹캡장축프레스티지M/T	20,020
1022	기아	봉고Ⅲ1톤파워게이트1단킹캡초장축럭셔리A/T	17,700
1023	기아	봉고Ⅲ1톤파워게이트1단킹캡초장축럭셔리M/T	16,690
1024	기아	봉고Ⅲ1톤파워게이트2단킹캡초장축럭셔리A/T	17,700
1025	기아	봉고Ⅲ1톤파워게이트2단킹캡초장축럭셔리M/T	16,690
1026	기아	봉고Ⅲ1톤홀로리(최대적재량1,100kg또는1,200kg)2WD킹캡장축프레스티지M/T	27,700
1027	기아	봉고Ⅲ1톤홀로리(최대적재량1,100kg또는1,200kg)4WD표준캡장축럭셔리M/T	29,040
1028	기아	봉고Ⅲ1톤할어수송차(최대적재량1,100kg)킹캡초장축럭셔리A/T	19,220
1029	기아	봉고Ⅲ1톤할어수송차(최대적재량1,100kg)킹캡초장축럭셔리M/T	18,200
1030	기아	봉고Ⅲ3WAY덤프1톤덤프4WD3WAY덤프표준캡장축럭셔리M/T	19,010
1031	기아	봉고Ⅲ3WAY덤프4X4장축표준캡LTD CRDI	14,590
1032	기아	봉고Ⅲ내장탑차1톤내장탑차LPI경제형PLUS킹캡초장축럭셔리M/T	15,630
1033	기아	봉고Ⅲ내장탑차1톤내장탑차LPI경제형킹캡초장축럭셔리M/T	14,990
1034	기아	봉고Ⅲ내장탑차1톤내장탑차경제형PLUS킹캡초장축디럭스M/T	15,750
1035	기아	봉고Ⅲ내장탑차1톤내장탑차경제형저상탑킹캡초장축디럭스M/T	15,010
1036	기아	봉고Ⅲ내장탑차1톤내장탑차경제형킹캡초장축디럭스M/T	15,100
1037	기아	봉고Ⅲ내장탑차1톤내장탑차표준형PLUS킹캡초장축럭셔리A/T	16,510
1038	기아	봉고Ⅲ내장탑차1톤내장탑차표준형PLUS킹캡초장축럭셔리M/T	16,520
1039	기아	봉고Ⅲ내장탑차1톤내장탑차표준형PLUS표준캡초장축럭셔리M/T	16,430
1040	기아	봉고Ⅲ내장탑차1톤표준형킹캡초장축럭셔리A/T	17,680
1041	기아	봉고Ⅲ내장탑차1톤표준형킹캡초장축럭셔리M/T	16,660
1042	기아	봉고Ⅲ내장탑차1톤표준형표준캡초장축럭셔리A/T	17,590
1043	기아	봉고Ⅲ내장탑차1톤표준형표준캡초장축럭셔리M/T	16,570
1044	기아	봉고Ⅲ내장탑차1톤플러스형킹캡초장축디럭스A/T	17,470
1045	기아	봉고Ⅲ내장탑차1톤플러스형킹캡초장축디럭스M/T	16,450
1046	기아	봉고Ⅲ내장탑차1톤플러스형킹캡초장축럭셔리A/T	17,900
1047	기아	봉고Ⅲ내장탑차1톤플러스형킹캡초장축럭셔리M/T	16,890
1048	기아	봉고Ⅲ내장탑차1톤플러스형표준캡초장축럭셔리A/T	17,810
1049	기아	봉고Ⅲ내장탑차1톤플러스형표준캡초장축럭셔리M/T	16,800
1050	기아	봉고Ⅲ내장탑차CRDIPLUS초장축킹캡LTD	12,870
1051	기아	봉고Ⅲ내장탑차CRDI초장축킹캡LTD	12,640
1052	기아	봉고Ⅲ내장탑차TCIPLUS초장축표준캡LTD	12,040
1053	기아	봉고Ⅲ내장탑차TCI체광형초장축킹캡LTD	12,600
1054	기아	봉고Ⅲ내장탑차TCI초장축킹캡LTD	11,910
1055	기아	봉고Ⅲ내장탑차TCI초장축표준캡LTD	11,820
1056	기아	봉고Ⅲ내장탑차체광형초장축킹캡LTD	13,320
1057	기아	봉고Ⅲ냉동탑차1톤냉동탑차LPI경제형PLUS킹캡초장축럭셔리M/T	18,890
1058	기아	봉고Ⅲ냉동탑차1톤냉동탑차LPI경제형킹캡초장축럭셔리M/T	17,750
1059	기아	봉고Ⅲ냉동탑차1톤냉동탑차경제형PLUS킹캡초장축디럭스M/T	15,750
1060	기아	봉고Ⅲ냉동탑차1톤냉동탑차경제형PLUS킹캡초장축디럭스듀얼덤프M/T	19,150

연번	제 작 사	기 종 명	기준가격
1061	기아	봉고Ⅲ냉동탑차1톤냉동탑차경제형PLUS킹캡초장축디럭스싱글컴프M/T	18,720
1062	기아	봉고Ⅲ냉동탑차1톤냉동탑차경제형킹캡초장축디럭스M/T	17,050
1063	기아	봉고Ⅲ냉동탑차1톤냉동탑차경제형킹캡초장축디럭스듀얼컴프M/T	18,010
1064	기아	봉고Ⅲ냉동탑차1톤냉동탑차경제형킹캡초장축디럭스싱글컴프M/T	17,590
1065	기아	봉고Ⅲ냉동탑차1톤냉동탑차표준형PLUS킹캡초장축럭서리A/T	19,660
1066	기아	봉고Ⅲ냉동탑차1톤냉동탑차표준형PLUS킹캡초장축럭서리M/T	19,350
1067	기아	봉고Ⅲ냉동탑차1톤냉동탑차표준형PLUS킹캡초장축럭서리듀얼컴프M/T	20,200
1068	기아	봉고Ⅲ냉동탑차1톤냉동탑차표준형PLUS킹캡초장축럭서리싱글컴프M/T	19,860
1069	기아	봉고Ⅲ냉동탑차1톤냉동탑차표준형킹캡초장축럭서리A/T	19,330
1070	기아	봉고Ⅲ냉동탑차1톤냉동탑차표준형킹캡초장축럭서리M/T	18,900
1071	기아	봉고Ⅲ냉동탑차1톤냉동탑차표준형킹캡초장축럭서리듀얼컴프2730M/T	19,860
1072	기아	봉고Ⅲ냉동탑차1톤냉동탑차표준형킹캡초장축럭서리듀얼컴프3020M/T	19,770
1073	기아	봉고Ⅲ냉동탑차1톤냉동탑차표준형킹캡초장축럭서리싱글컴프2730M/T	19,520
1074	기아	봉고Ⅲ냉동탑차1톤냉동탑차표준형킹캡초장축럭서리싱글컴프3020M/T	19,430
1075	기아	봉고Ⅲ냉동탑차1톤냉동탑차표준형표준캡초장축럭서리M/T	18,230
1076	기아	봉고Ⅲ냉동탑차2톤냉동탑차표준형표준캡초장축럭서리M/T	18,690
1077	기아	봉고Ⅲ냉동탑차CRDIPLUS초장축킹캡LTD	15,870
1078	기아	봉고Ⅲ냉동탑차CRDI원박스초장축킹캡LTD	15,960
1079	기아	봉고Ⅲ냉동탑차CRDI초장축킹캡LTD	15,520
1080	기아	봉고Ⅲ냉동탑차TCIPLUS초장축킹캡LTD	15,140
1081	기아	봉고Ⅲ냉동탑차TCI원박스초장축킹캡.LTD	15,230
1082	기아	봉고Ⅲ냉동탑차TCI초장축킹캡DLX	13,960
1083	기아	봉고Ⅲ냉동탑차TCI초장축킹캡LTD	14,800
1084	기아	봉고Ⅲ냉동탑차TCI초장축표준캡LTD	14,700
1085	기아	봉고Ⅲ냉장탑차1톤냉장탑차표준형PLUS킹캡초장축럭서리A/T	20,740
1086	기아	봉고Ⅲ냉장탑차1톤냉장탑차표준형PLUS킹캡초장축럭서리M/T	19,720
1087	기아	봉고Ⅲ냉장탑차1톤냉장탑차표준형킹캡초장축럭서리A/T	20,290
1088	기아	봉고Ⅲ냉장탑차1톤냉장탑차표준형킹캡초장축럭서리M/T	19,280
1089	기아	봉고Ⅲ버스엠블런스일반형코치	14,340
1090	기아	봉고Ⅲ버스엠블런스하이루프특수형코치	24,110
1091	기아	봉고Ⅲ버스하이루프3번내장차장축3번SDX	12,400
1092	기아	봉고Ⅲ베이스내장탑차1톤LPI표준형킹캡초장축럭서리A/T	16,280
1093	기아	봉고Ⅲ베이스내장탑차1톤LPI표준형킹캡초장축럭서리M/T	15,260
1094	기아	봉고Ⅲ베이스내장탑차1톤LPI플러스형킹캡초장축럭서리A/T	16,920
1095	기아	봉고Ⅲ베이스내장탑차1톤LPI플러스형킹캡초장축럭서리M/T	15,900
1096	기아	봉고Ⅲ베이스내장탑차1톤저상형킹캡초장축디럭스A/T	16,730
1097	기아	봉고Ⅲ베이스내장탑차1톤저상형킹캡초장축디럭스M/T	15,710
1098	기아	봉고Ⅲ베이스내장탑차1톤표준형킹캡초장축디럭스A/T	16,810
1099	기아	봉고Ⅲ베이스내장탑차1톤표준형킹캡초장축디럭스M/T	15,800
1100	기아	봉고Ⅲ베이스냉동탑차1톤LPI표준형킹캡초장축럭서리싱글컴프A/T	19,050
1101	기아	봉고Ⅲ베이스냉동탑차1톤LPI표준형킹캡초장축럭서리싱글컴프M/T	18,030
1102	기아	봉고Ⅲ베이스냉동탑차1톤LPI플러스형킹캡초장축럭서리싱글컴프A/T	20,190
1103	기아	봉고Ⅲ베이스냉동탑차1톤LPI플러스형킹캡초장축럭서리싱글컴프M/T	19,170
1104	기아	봉고Ⅲ베이스냉동탑차1톤저상형킹캡초장축디럭스싱글컴프A/T	19,360
1105	기아	봉고Ⅲ베이스냉동탑차1톤저상형킹캡초장축디럭스싱글컴프M/T	18,340
1106	기아	봉고Ⅲ베이스냉동탑차1톤표준형킹캡초장축디럭스듀얼컴프A/T	19,740
1107	기아	봉고Ⅲ베이스냉동탑차1톤표준형킹캡초장축디럭스듀얼컴프M/T	18,720
1108	기아	봉고Ⅲ베이스냉동탑차1톤표준형킹캡초장축디럭스싱글컴프A/T	19,310
1109	기아	봉고Ⅲ베이스냉동탑차1톤표준형킹캡초장축디럭스싱글컴프M/T	18,300
1110	기아	봉고Ⅲ베이스냉동탑차1톤표준형킹캡초장축럭서리듀얼컴프A/T	21,250
1111	기아	봉고Ⅲ베이스냉동탑차1톤표준형킹캡초장축럭서리듀얼컴프M/T	20,230
1112	기아	봉고Ⅲ베이스냉동탑차1톤표준형킹캡초장축럭서리싱글컴프A/T	20,910
1113	기아	봉고Ⅲ베이스냉동탑차1톤표준형킹캡초장축럭서리싱글컴프M/T	19,900
1114	기아	봉고Ⅲ베이스냉동탑차1톤표준형표준캡초장축럭서리듀얼컴프A/T	21,160
1115	기아	봉고Ⅲ베이스냉동탑차1톤표준형표준캡초장축럭서리듀얼컴프M/T	20,140
1116	기아	봉고Ⅲ베이스냉동탑차1톤표준형표준캡초장축럭서리싱글컴프A/T	20,820

연번	제 작 사	기 종 명	기준가격
1117	기아	봉고III베이스냉동탑차1톤표준형표준캡초장축력서리싱글컴프M/T	19,800
1118	기아	봉고III베이스냉동탑차1톤플러스형킹캡초장축디럭스듀얼컴프A/T	20,880
1119	기아	봉고III베이스냉동탑차1톤플러스형킹캡초장축디럭스듀얼컴프M/T	19,860
1120	기아	봉고III베이스냉동탑차1톤플러스형킹캡초장축디럭스싱글컴프A/T	20,450
1121	기아	봉고III베이스냉동탑차1톤플러스형킹캡초장축디럭스싱글컴프M/T	19,430
1122	기아	봉고III베이스냉동탑차1톤플러스형킹캡초장축력서리듀얼컴프A/T	21,590
1123	기아	봉고III베이스냉동탑차1톤플러스형킹캡초장축력서리듀얼컴프M/T	20,570
1124	기아	봉고III베이스냉동탑차1톤플러스형킹캡초장축력서리싱글컴프A/T	21,250
1125	기아	봉고III베이스냉동탑차1톤플러스형킹캡초장축력서리싱글컴프M/T	20,230
1126	기아	봉고III보냉탑차1.4톤CRDI초장축킹캡LTD	17,610
1127	기아	봉고III보냉탑차1톤보냉탑차킹캡초장축력서리M/T	16,570
1128	기아	봉고III보냉탑차1톤보냉탑차표준캡초장축력서리M/T	16,480
1129	기아	봉고III보냉탑차TCI초장축킹캡LTD	13,620
1130	기아	봉고III보냉탑차TCI초장축표준캡LTD	13,530
1131	기아	봉고III위크스루밴TCI초장축킹캡LTD	15,280
1132	기아	봉고III왕바디1.2톤왕바디(최대전재량1,000kg)수동식킹캡초장축프레스티지M/T	20,000
1133	기아	봉고III왕바디1톤왕바디경체형수동식킹캡초장축디럭스M/T	15,970
1134	기아	봉고III왕바디1톤왕바디전동식킹캡초장축디럭스M/T	17,610
1135	기아	봉고III왕바디1톤왕바디전동식킹캡초장축력서리A/T	18,410
1136	기아	봉고III왕바디1톤왕바디전동식킹캡초장축력서리M/T	17,760
1137	기아	봉고III왕바디1톤왕바디표준형수동식킹캡초장축력서리M/T	16,800
1138	기아	봉고III왕바디1톤왕바디표준형전동식킹캡초장축력서리M/T	18,440
1139	기아	봉고III왕바디CRDI초장축킹캡LTD	13,140
1140	기아	봉고III왕바디TCI초장축킹캡LTD	12,410
1141	기아	봉고III일반덤프1톤덤프2WD일반덤프킹캡장축프레스티지M/T	18,030
1142	기아	봉고III일반덤프1톤덤프2WD일반덤프표준캡장축프레스티지M/T	17,020
1143	기아	봉고III일반덤프1톤덤프4WD일반덤프표준캡장축디럭스M/T	18,600
1144	기아	봉고III일반덤프1톤덤프4WD일반덤프표준캡장축력서리M/T	19,250
1145	기아	봉고III일반덤프4X4장축표준캡DLXCRDI	13,770
1146	기아	봉고III일반덤프4X4장축표준캡DLXTCI	12,450
1147	기아	봉고III일반덤프4X4장축표준캡LTD CRDI	15,190
1148	기아	봉고III장축밴CRDI3인승밴장축DLX	10,720
1149	기아	봉고III장축밴CRDI3인승밴장축LTD	11,900
1150	기아	봉고III장축밴CRDI3인승밴장축SDX	11,090
1151	기아	봉고III장축밴CRDI6인승밴장축DLX	10,900
1152	기아	봉고III장축밴CRDI6인승밴장축LTD	12,090
1153	기아	봉고III장축밴CRDI6인승밴장축SDX	11,270
1154	기아	봉고III초장축밴CRDI3인승밴초장축LTD	13,000
1155	기아	봉고III초장축밴CRDI6인승밴초장축LTD	13,180
1156	기아	봉고III코치CRDI12인승코치DLX	11,270
1157	기아	봉고III코치CRDI12인승코치LTD	13,000
1158	기아	봉고III코치CRDI12인승코치SDX	11,900
1159	기아	봉고III코치CRDI15인승코치LTD	14,810
1160	기아	봉고III코치CRDI15인승코치SDX	13,720
1161	기아	봉고III트럭1.2톤2WD킹캡초장축노블레스M/T	18,570
1162	기아	봉고III트럭1.2톤2WD킹캡초장축프레스티지M/T	17,330
1163	기아	봉고III트럭1.2톤2WD표준캡초장축노블레스M/T	18,480
1164	기아	봉고III트럭1.2톤2WD표준캡초장축프레스티지M/T	17,240
1165	기아	봉고III트럭1톤2WD더블캡장축프레스티지M/T	16,230
1166	기아	봉고III트럭1톤2WD더블캡초장축노블레스A/T	18,450
1167	기아	봉고III트럭1톤2WD더블캡초장축노블레스M/T	17,430
1168	기아	봉고III트럭1톤2WD더블캡초장축디럭스A/T	16,090
1169	기아	봉고III트럭1톤2WD더블캡초장축디럭스M/T	15,080
1170	기아	봉고III트럭1톤2WD더블캡초장축력서리A/T	16,640
1171	기아	봉고III트럭1톤2WD더블캡초장축력서리M/T	15,620
1172	기아	봉고III트럭1톤2WD더블캡초장축프레스티지A/T	17,520

연번	제 작 사	기 종 명	기준가격
1173	기아	봉고III트럭1톤2WD더블캡초장축프레스티지M/T	16,500
1174	기아	봉고III트럭1톤2WD운전고습용더블캡초장축디럭스M/T	13,860
1175	기아	봉고III트럭1톤2WD운전고습용표준캡초장축디럭스M/T	12,630
1176	기아	봉고III트럭1톤2WD킹캡장축프레스티지M/T	15,040
1177	기아	봉고III트럭1톤2WD킹캡초장축노블레스A/T	17,290
1178	기아	봉고III트럭1톤2WD킹캡초장축노블레스LPIM/T	14,510
1179	기아	봉고III트럭1톤2WD킹캡초장축노블레스M/T	16,270
1180	기아	봉고III트럭1톤2WD킹캡초장축디럭스A/T	14,920
1181	기아	봉고III트럭1톤2WD킹캡초장축디럭스M/T	13,900
1182	기아	봉고III트럭1톤2WD킹캡초장축럭셔리A/T	15,470
1183	기아	봉고III트럭1톤2WD킹캡초장축럭셔리LPIM/T	13,580
1184	기아	봉고III트럭1톤2WD킹캡초장축럭셔리M/T	14,450
1185	기아	봉고III트럭1톤2WD킹캡초장축프레스티지A/T	16,380
1186	기아	봉고III트럭1톤2WD킹캡초장축프레스티지M/T	15,360
1187	기아	봉고III트럭1톤2WD표준캡장축프레스티지M/T	14,950
1188	기아	봉고III트럭1톤2WD표준캡초장축노블레스A/T	17,130
1189	기아	봉고III트럭1톤2WD표준캡초장축노블레스M/T	16,110
1190	기아	봉고III트럭1톤2WD표준캡초장축디럭스A/T	14,830
1191	기아	봉고III트럭1톤2WD표준캡초장축디럭스M/T	13,810
1192	기아	봉고III트럭1톤2WD표준캡초장축럭셔리A/T	15,380
1193	기아	봉고III트럭1톤2WD표준캡초장축럭셔리M/T	14,360
1194	기아	봉고III트럭1톤2WD표준캡초장축프레스티지A/T	16,240
1195	기아	봉고III트럭1톤2WD표준캡초장축프레스티지M/T	15,220
1196	기아	봉고III트럭1톤4WD더블캡장축노블레스M/T	18,490
1197	기아	봉고III트럭1톤4WD더블캡장축디럭스M/T	16,760
1198	기아	봉고III트럭1톤4WD더블캡장축럭셔리M/T	17,210
1199	기아	봉고III트럭1톤4WD킹캡장축노블레스M/T	17,280
1200	기아	봉고III트럭1톤4WD킹캡장축디럭스M/T	15,590
1201	기아	봉고III트럭1톤4WD킹캡장축럭셔리M/T	16,040
1202	기아	봉고III트럭1톤4WD표준캡장축노블레스M/T	17,170
1203	기아	봉고III트럭1톤4WD표준캡장축디럭스M/T	15,500
1204	기아	봉고III트럭1톤4WD표준캡장축럭셔리M/T	15,950
1205	기아	봉고III파워게이트1.4톤초장축킹캡LTDCRDI	15,730
1206	기아	봉고III파워게이트초장축킹캡LTDCRDI	13,120
1207	기아	봉고III파워게이트초장축킹캡LTDTCI	12,400
1208	기아	봉고III홀로리4X2장축표준캡DLXTCI	19,940
1209	기아	봉고III홀로리4X4장축표준캡LTDCRDI	23,400
1210	기아	봉고III활어수송차초장축킹캡LTDCRDI	14,350
1211	기아	봉고III활어수송차초장축킹캡LTDTCI	13,620
1212	기아	봉고EURO-41.2톤보냉탑차초장축킹캡GLX	20,430
1213	기아	봉고EURO-41.2톤파워게이트1단초장축킹캡GLX	18,140
1214	기아	봉고EURO-41톤4X2다용도탑차초장축킹캡GLX	16,100
1215	기아	봉고EURO-41톤4X2보냉탑차초장축킹캡GLX	16,650
1216	기아	봉고EURO-41톤4X2보냉탑차초장축표준캡GLX	16,550
1217	기아	봉고EURO-41톤4X2워크스루밴초장축킹캡GLX	18,460
1218	기아	봉고EURO-41톤4X2일반덤프장축표준캡GX	16,180
1219	기아	봉고EURO-41톤4X2파워게이트1단초장축킹캡GLX	15,680
1220	기아	봉고EURO-41톤4X2파워게이트2단초장축킹캡GLX	15,680
1221	기아	봉고EURO-41톤4X2홀로리장축킹캡GLX	25,180
1222	기아	봉고EURO-41톤4X2활어수송차초장축킹캡GLX	17,010
1223	기아	봉고EURO-41톤4X43WAY장축표준캡GX	18,080
1224	기아	봉고EURO-41톤4X4일반덤프장축표준캡GX	17,180
1225	기아	봉고EURO-41톤4X4홀로리장축표준캡GX	26,470
1226	기아	봉고EURO-4내장탑차1.2톤표준형초장축킹캡GLX	18,480
1227	기아	봉고EURO-4내장탑차1.2톤표준형초장축표준캡GLX	18,380
1228	기아	봉고EURO-4내장탑차1.2톤플러스초장축킹캡GLX	18,700

연번	제 작 사	기 종 명	기준가격
1229	기아	봉고EURO-4내장탑차1.2톤플러스초장축표준캡GLX	18,600
1230	기아	봉고EURO-4내장탑차1톤4X2경제형초장축킹캡GX	13,560
1231	기아	봉고EURO-4내장탑차1톤4X2경제형초장축킹캡GX고급형	13,810
1232	기아	봉고EURO-4내장탑차1톤4X2경제형플러스초장축킹캡GX	14,300
1233	기아	봉고EURO-4내장탑차1톤4X2경제형플러스초장축킹캡GX고급형	14,550
1234	기아	봉고EURO-4내장탑차1톤4X2표준형초장축킹캡GLX	15,280
1235	기아	봉고EURO-4내장탑차1톤4X2표준형초장축킹캡GLX/A/T	16,770
1236	기아	봉고EURO-4내장탑차1톤4X2표준형초장축표준캡GLX	15,180
1237	기아	봉고EURO-4내장탑차1톤4X2표준형초장축표준캡GLX/A/T	16,770
1238	기아	봉고EURO-4내장탑차1톤4X2플러스초장축킹캡GLX	15,530
1239	기아	봉고EURO-4내장탑차1톤4X2플러스초장축킹캡GLX/A/T	16,900
1240	기아	봉고EURO-4내장탑차1톤4X2플러스초장축표준캡GLX	15,430
1241	기아	봉고EURO-4내장탑차1톤4X2플러스초장축표준캡GLX/A/T	16,900
1242	기아	봉고EURO-4내장탑차II1톤4X2미달이초장축킹캡GLX	16,310
1243	기아	봉고EURO-4내장탑차II1톤4X2미달이초장축표준캡GLX	16,210
1244	기아	봉고EURO-4내장탑차II1톤4X2택배전용초장축킹캡GLX	16,500
1245	기아	봉고EURO-4냉동탑차1.2톤표준형초장축킹캡GLX	21,690
1246	기아	봉고EURO-4냉동탑차1.2톤표준형초장축표준캡GLX	21,590
1247	기아	봉고EURO-4냉동탑차1톤4X2경제형초장축킹캡GX	16,270
1248	기아	봉고EURO-4냉동탑차1톤4X2경제형초장축킹캡GX고급형	16,520
1249	기아	봉고EURO-4냉동탑차1톤4X2경제형플러스초장축킹캡GX	17,550
1250	기아	봉고EURO-4냉동탑차1톤4X2경제형플러스초장축킹캡GX고급형	17,800
1251	기아	봉고EURO-4냉동탑차1톤4X2표준형초장축킹캡GLX	18,590
1252	기아	봉고EURO-4냉동탑차1톤4X2표준형초장축킹캡GLX/A/T	20,180
1253	기아	봉고EURO-4냉동탑차1톤4X2표준형초장축표준캡GLX	18,490
1254	기아	봉고EURO-4냉동탑차1톤4X2표준형초장축표준캡GLX/A/T	20,180
1255	기아	봉고EURO-4냉동탑차1톤4X2플러스초장축킹캡GLX	18,960
1256	기아	봉고EURO-4냉동탑차1톤4X2플러스초장축킹캡GLX/A/T	20,400
1257	기아	봉고EURO-4냉동탑차II1톤4X2원박스초장축킹캡GLX	19,540
1258	기아	봉고EURO-4웍바디1.2톤초장축킹캡GLX	18,930
1259	기아	봉고EURO-4웍바디1톤4X2수동식초장축킹캡GLX	16,020
1260	기아	봉고EURO-4웍바디1톤4X2수동식초장축킹캡GLX/A/T	17,140
1261	기아	봉고EURO-4웍바디1톤4X2전동식초장축킹캡GLX	17,780
1262	기아	봉고EURO-4웍바디1톤4X2전동식초장축킹캡GLX/A/T	18,900
1263	기아	봉고PLUSJ2장축더블캡슈퍼디럭스	6,910
1264	기아	봉고PLUSJ2장축더블캡디럭스	6,630
1265	기아	봉고PLUSJ2장축킹캡슈퍼디럭스	5,900
1266	기아	봉고PLUSJ2장축표준캡디럭스	5,540
1267	기아	봉고PLUSJ2장축표준캡슈퍼디럭스	5,880
1268	기아	봉고PLUSJ2초장축더블캡슈퍼디럭스	7,180
1269	기아	봉고PLUSJ2초장축킹캡슈퍼디럭스	6,180
1270	기아	봉고PLUSJ2초장축표준캡슈퍼디럭스	6,130
1271	기아	봉고PLUSLPG장축더블캡슈퍼디럭스	6,910
1272	기아	봉고PLUSLPG장축킹캡슈퍼디럭스	5,900
1273	기아	봉고PLUSLPG장축표준캡슈퍼디럭스	5,700
1274	기아	봉고내장탑차1.0톤E-2200	6,060
1275	기아	봉고내장탑차1.0톤슈퍼형(샌드위치)초장축킹캡	9,800
1276	기아	봉고내장탑차1.0톤슈퍼형(샌드위치)초장축표준캡	9,750
1277	기아	봉고내장탑차1.0톤슈퍼형초장축킹캡	9,730
1278	기아	봉고내장탑차1.0톤슈퍼형초장축표준캡	9,690
1279	기아	봉고내장탑차1.3톤슈퍼형저상표준캡	11,610
1280	기아	봉고내장탑차1.3톤저상표준캡	11,610
1281	기아	봉고내장탑차PLUS1.0톤슈퍼형(샌드위치)초장축킹캡	10,020
1282	기아	봉고내장탑차PLUS1.3톤저상표준캡	11,810
1283	기아	봉고냉동탑차1.0톤고급형초장축킹캡	11,640
1284	기아	봉고냉동탑차1.0톤보급형(디럭스)초장축킹캡	11,870

연번	제 작 사	기 종 명	기준가격
1285	기아	봉고냉동탑차1.0톤슈퍼형울트라초장축킹캡	12,670
1286	기아	봉고냉동탑차1.0톤슈퍼형울트라초장축표준캡	12,620
1287	기아	봉고냉동탑차1.0톤슈퍼형초장축킹캡	12,440
1288	기아	봉고냉동탑차1.0톤슈퍼형초장축표준캡	12,400
1289	기아	봉고냉동탑차1.0톤파워	8,940
1290	기아	봉고냉동탑차1.3톤저상표준캡	14,980
1291	기아	봉고냉동탑차E-22001.0톤	8,210
1292	기아	봉고냉동탑차PLUS1.0톤슈퍼형(샌드위치)초장축킹캡	12,900
1293	기아	봉고냉동탑차PLUS1.0톤초장축킹캡슈퍼형	13,130
1294	기아	봉고더블캡E-22001.0톤	5,620
1295	기아	봉고렉커1.0톤1단고정형초장축킹캡	14,000
1296	기아	봉고렉커1.0톤2단고정형초장축킹캡	14,720
1297	기아	봉고렉커1.0톤신형1단WIRE초장축킹캡	14,020
1298	기아	봉고렉커1.0톤신형2단선회형초장축킹캡	16,320
1299	기아	봉고루터밴E22003인승	5,700
1300	기아	봉고루터밴더블캡(6인승)	5,860
1301	기아	봉고밴S톤(3인승)	6,350
1302	기아	봉고밴S톤(6인승)	5,680
1303	기아	봉고보냉탑차1.0톤슈퍼형(샌드위치)초장축킹캡	10,870
1304	기아	봉고보냉탑차1.0톤슈퍼형(샌드위치)초장축표준캡	10,820
1305	기아	봉고보냉탑차1.3톤저상표준캡	13,390
1306	기아	봉고와이드1.0톤더블캡슈퍼디럭스스페셜팩	6,560
1307	기아	봉고와이드1.0톤장축슈퍼디럭스	5,410
1308	기아	봉고와이드1.0톤킹캡슈퍼디럭스	5,520
1309	기아	봉고와이드1.0톤킹캡슈퍼디럭스스페셜팩	5,550
1310	기아	봉고와이드2.4디럭스더블캡	6,230
1311	기아	봉고와이드2.4디럭스장축	5,090
1312	기아	봉고와이드2.4디럭스킹캡	5,110
1313	기아	봉고와이드2.4슈퍼디럭스더블캡	6,520
1314	기아	봉고와이드2.4슈퍼디럭스킹캡	5,520
1315	기아	봉고와이드2.4장축슈퍼디럭스1.0톤	5,490
1316	기아	봉고와이드2.5톤내장탑차K-3500	9,440
1317	기아	봉고와이드2.7더블캡슈퍼디럭스1.0톤	6,720
1318	기아	봉고와이드2.7슈퍼디럭스장축	5,700
1319	기아	봉고와이드2.7킹캡슈퍼디럭스1.0톤	5,720
1320	기아	봉고와이드LPG더블캡	6,720
1321	기아	봉고와이드LPG킹캡	5,720
1322	기아	봉고와이드고소작업차	27,000
1323	기아	봉고와이드내장탑차	7,190
1324	기아	봉고와이드내장탑차1.0톤	7,000
1325	기아	봉고와이드내장탑차초장축	7,680
1326	기아	봉고와이드냉동탑차	9,820
1327	기아	봉고와이드냉동탑차(2.7)	10,000
1328	기아	봉고와이드냉동탑차1.0톤	10,000
1329	기아	봉고와이드냉동탑차초장축	10,340
1330	기아	봉고와이드냉동탑차초장축킹캡	10,520
1331	기아	봉고와이드더블캡	6,450
1332	기아	봉고와이드보냉탑차	8,100
1333	기아	봉고와이드보냉탑차1.0톤	7,920
1334	기아	봉고와이드보냉탑차초장축킹캡	8,610
1335	기아	봉고와이드서틀엘리베이터초장축	25,810
1336	기아	봉고와이드워크스루밴	11,270
1337	기아	봉고와이드왕바디1.0톤	6,630
1338	기아	봉고와이드장축	5,320
1339	기아	봉고와이드장축슈퍼디럭스스페셜팩	5,530
1340	기아	봉고와이드컨버터블1.0톤	6,290



연번	제 작 사	기 종 명	기준가격
1341	기아	붕고와이드킹캡	5,430
1342	기아	붕고워क्स루벤1.0톤초장축킹캡	13,130
1343	기아	붕고왕바디1.0톤초장축킹캡	10,270
1344	기아	붕고진개덤프1.0톤	6,160
1345	기아	붕고크레인1.0톤초장축표준캡	14,360
1346	기아	붕고킹캡E-22001.0톤	4,450
1347	기아	붕고파워게이트1.0톤초장축킹캡	10,250
1348	기아	붕고파워게이트1.0톤초장축표준캡	9,980
1349	기아	붕고파워게이트1.3톤저상킹캡	11,550
1350	기아	붕고파워내장탑차1.0톤/2,400	5,930
1351	기아	붕고파워더블캡1.0톤/2,400	6,030
1352	기아	붕고파워보냉탑차1.0톤/2,400	6,930
1353	기아	붕고파워일반덤프1.0톤/2,200	4,520
1354	기아	붕고파워장축1.0톤/2,400	5,000
1355	기아	붕고파워진개덤프1.0톤/2,200	6,420
1356	기아	붕고파워축냉동탑차1.0톤/2,400	10,780
1357	기아	붕고파워킹캡업1.0톤/2,400	5,030
1358	기아	붕고프린터어1.0톤J2초장축더블캡디럭스	7,330
1359	기아	붕고프린터어1.0톤J2초장축더블캡울트라	7,770
1360	기아	붕고프린터어1.0톤J2초장축킹캡울트라	6,770
1361	기아	붕고프린터어1.0톤J2초장축표준캡디럭스	6,220
1362	기아	붕고프린터어1.0톤J2초장축표준캡울트라	6,720
1363	기아	붕고프린터어1.0톤J톤장축더블캡일반	7,860
1364	기아	붕고프린터어1.0톤J톤장축킹캡일반	6,860
1365	기아	붕고프린터어1.0톤J톤장축킹캡틸링	7,160
1366	기아	붕고프린터어1.0톤J톤장축표준캡일반	6,830
1367	기아	붕고프린터어1.0톤J톤장축표준캡틸링	7,130
1368	기아	붕고프린터어1.0톤J톤초장축더블캡일반	8,040
1369	기아	붕고프린터어1.0톤J톤초장축킹캡일반	7,040
1370	기아	붕고프린터어1.0톤J톤초장축킹캡틸링	7,340
1371	기아	붕고프린터어1.0톤J톤초장축표준캡일반	7,000
1372	기아	붕고프린터어1.0톤J톤초장축표준캡틸링	7,300
1373	기아	붕고프린터어1.0톤덤프(4륜구동)(J톤)4X4표준형	11,450
1374	기아	붕고프린터어1.0톤장축더블캡(4X4)울트라(J톤)	9,500
1375	기아	붕고프린터어1.0톤장축더블캡울트라(J톤)	7,980
1376	기아	붕고프린터어1.0톤장축킹캡(4X4)울트라(J톤)	8,500
1377	기아	붕고프린터어1.0톤장축킹캡울트라(J톤)	6,980
1378	기아	붕고프린터어1.0톤장축표준캡(4X4)울트라(J톤)	8,470
1379	기아	붕고프린터어1.0톤장축표준캡울트라(J톤)	6,950
1380	기아	붕고프린터어1.0톤초장축더블캡운전교습용	7,450
1381	기아	붕고프린터어1.0톤초장축더블캡울트라(J톤)	8,160
1382	기아	붕고프린터어1.0톤초장축킹캡울트라(J톤)	7,160
1383	기아	붕고프린터어1.0톤초장축표준캡디럭스	6,220
1384	기아	붕고프린터어1.0톤초장축표준캡울트라(J톤)	7,110
1385	기아	붕고프린터어1.3톤저상킹캡10척슈퍼디럭스	8,910
1386	기아	붕고프린터어1.3톤저상킹캡10척하이울트라	8,960
1387	기아	붕고프린터어1.3톤표준캡11척슈퍼디럭스	8,780
1388	기아	붕고프린터어1.3톤표준캡11척하이울트라	8,910
1389	기아	붕고프린터어1.4톤J톤저상더블캡슈퍼디럭스	9,270
1390	기아	붕고프린터어1.4톤J톤저상킹캡슈퍼디럭스	8,220
1391	기아	붕고프린터어1.4톤저상표준캡슈퍼디럭스	8,180
1392	기아	붕고프린터어2.5톤SH고상더블캡슈퍼디럭스	12,090
1393	기아	붕고프린터어2.5톤SH고상표준캡디럭스	9,450
1394	기아	붕고프린터어2.5톤SH고상표준캡슈퍼디럭스	10,000
1395	기아	붕고프린터어2.5톤고상더블캡11척하이울트	15,950
1396	기아	붕고프린터어2.5톤고상표준캡11척하이울트	13,860

연번	제 작 사	기 종 명	기준가격
1397	기아	봉고프린터어2.5톤고상표준캡14척디럭스	13,160
1398	기아	봉고프린터어2.5톤고상표준캡14척하이올이트	13,950
1399	기아	봉고프린터어2.5톤덤프(일반)	13,140
1400	기아	봉고프린터어2.5톤덤프(일반)고상표준캡단축	16,780
1401	기아	봉고프린터어2.5톤덤프(일반)단축	13,140
1402	기아	봉고프린터어2.5톤저상표준캡14척디럭스	13,390
1403	기아	봉고프린터어2.5톤저상표준캡14척하이올트라	14,130
1404	기아	봉고프린터어고소작업차J톤표준캡	27,930
1405	기아	봉고프린터어내장탑차1.0톤(J톤)굴곡탑초장축킹캡	9,050
1406	기아	봉고프린터어내장탑차1.0톤(J톤)굴곡탑초장축표준캡	9,000
1407	기아	봉고프린터어내장탑차1.0톤(J톤)샌드위치초장축킹캡	9,340
1408	기아	봉고프린터어내장탑차1.0톤(J톤)샌드위치초장축표준캡	9,910
1409	기아	봉고프린터어내장탑차1.0톤표준캡J톤굴곡탑	9,000
1410	기아	봉고프린터어내장탑차1.4톤저상표준캡	10,700
1411	기아	봉고프린터어내장탑차2.5톤고상장축	13,200
1412	기아	봉고프린터어내장탑차2.5톤고상표준캡(14척)	17,060
1413	기아	봉고프린터어내장탑차굴곡탑킹캡	9,050
1414	기아	봉고프린터어내장탑차샌드위치킹캡	9,160
1415	기아	봉고프린터어내장탑차샌드위치표준캡	9,110
1416	기아	봉고프린터어냉동탑차1.0톤(J톤)굴곡탑초장축킹캡	11,900
1417	기아	봉고프린터어냉동탑차1.0톤(J톤)굴곡탑초장축표준캡	11,850
1418	기아	봉고프린터어냉동탑차1.0톤(J톤)샌드위치초장축킹캡	12,100
1419	기아	봉고프린터어냉동탑차1.0톤(J톤)샌드위치초장축표준캡	12,050
1420	기아	봉고프린터어냉동탑차1.4톤저상표준캡	14,060
1421	기아	봉고프린터어냉동탑차2.5톤고상장축	16,920
1422	기아	봉고프린터어냉동탑차2.5톤고상표준캡(14척)	20,790
1423	기아	봉고프린터어냉동탑차굴곡탑킹캡	11,900
1424	기아	봉고프린터어냉동탑차굴곡탑표준캡	11,850
1425	기아	봉고프린터어냉동탑차샌드위치킹캡	12,100
1426	기아	봉고프린터어냉동탑차샌드위치표준캡	12,050
1427	기아	봉고프린터어렉터1.0톤(J톤)1단초장축킹캡	13,540
1428	기아	봉고프린터어렉터1.0톤(J톤)2단초장축킹캡	14,270
1429	기아	봉고프린터어렉터2.5톤3단고상단축(11척)	23,880
1430	기아	봉고프린터어바큘기2.5톤고상표준캡단축	18,820
1431	기아	봉고프린터어바큘기2.5톤단축	15,190
1432	기아	봉고프린터어보냉탑차1.0톤(J톤)샌드위치초장축킹캡	10,190
1433	기아	봉고프린터어보냉탑차1.0톤(J톤)샌드위치초장축표준캡	10,140
1434	기아	봉고프린터어보냉탑차1.4톤저상표준캡	12,470
1435	기아	봉고프린터어보냉탑차2.5톤고상장축	15,330
1436	기아	봉고프린터어보냉탑차2.5톤고상표준캡(14척)	18,970
1437	기아	봉고프린터어불법주차견인차2.5톤고상표준캡단축	20,540
1438	기아	봉고프린터어사다리차J톤표준캡	27,300
1439	기아	봉고프린터어암롤2.5톤(BOX제외)고상표준캡단축	23,140
1440	기아	봉고프린터어암롤2.5톤단축	19,500
1441	기아	봉고프린터어압착식진개차(루트팩)2.5톤고상표준캡단축	29,020
1442	기아	봉고프린터어압착식진개차(루트팩)2.5톤단축	29,020
1443	기아	봉고프린터어워크스루벤1.0톤초장축킹캡	12,450
1444	기아	봉고프린터어음식물쓰레기수거차2.5톤(밀판형)고상표준캡단축	36,110
1445	기아	봉고프린터어이동집무실차1.0톤J톤	32,710
1446	기아	봉고프린터어이동판매차1.0톤J톤	10,540
1447	기아	봉고프린터어장축킹캡올트라	6,980
1448	기아	봉고프린터어장축표준캡디럭스	5,900
1449	기아	봉고프린터어장축표준캡올트라	6,950
1450	기아	봉고프린터어진개덤프봉고프2.5톤고상표준캡단축	18,350
1451	기아	봉고프린터어진개덤프봉고프2.5톤단축	14,490
1452	기아	봉고프린터어진개덤프2.5톤	17,580

연번	제 작 사	기 종 명	기준가격
1453	기아	봉고프린티어초장축킹캡울트라	6,770
1454	기아	봉고프린티어초장축표준캡디럭스	6,220
1455	기아	봉고프린티어초장축표준캡울트라	6,720
1456	기아	봉고프린티어크레인1.0톤(J톤)초장축표준캡	13,900
1457	기아	봉고프린티어탱크로리2.5톤고상표준캡단축	19,810
1458	기아	봉고프린티어탱크로리2.5톤단축	16,180
1459	기아	봉고프린티어파워게이트2.5톤고상표준캡장축	16,400
1460	기아	봉고프린티어홀로리1.0톤J표준캡	18,050
1461	기아	봉고프린티어홀로리2.5톤2격실격납형단축보급형	18,770
1462	기아	봉고프린티어홀로리2.5톤2격실단축	21,430
1463	기아	봉고프린티어홀로리2.5톤3격실단축	21,700
1464	기아	봉고프린티어홀로리2.5톤고급형고상표준캡단축	22,480
1465	기아	봉고프린티어홀로리2.5톤슈퍼형고상표준캡단축	24,520
1466	기아	봉고프린티어홀로리표준캡J톤	17,690
1467	기아	봉고홀로리1.0톤고급형장축표준캡	17,630
1468	기아	봉고홀로리1.0톤슈퍼형장축표준캡	20,250
1469	기아	봉고할어수송차1.0톤초장축킹캡	11,480
1470	기아	분노차(KB)8KL	23,500
1471	기아	분노차E-27001.8KL	9,990
1472	기아	분노차E-41003.8KL	13,680
1473	기아	분노차바콕카E-30002.5KL	8,860
1474	기아	분노차자동식E-41004.5KL	12,720
1475	기아	불법주차건인차2.5톤	14,380
1476	기아	비스토밴(2인승)	4,720
1477	기아	비스토밴4단A/톤	5,680
1478	기아	사다리차E-30006M	12,830
1479	기아	사료운반차(KS)15.3m	29,240
1480	기아	살수차KB9408KL	25,870
1481	기아	세레스1.0톤(E-2200)4X4	5,130
1482	기아	세레스1.0톤덤프3WAY	8,770
1483	기아	세레스1.0톤일반덤프	4,240
1484	기아	세레스1.0톤장축2,200	4,700
1485	기아	세레스4륜구동1.0톤장축2,200	5,860
1486	기아	세레스4륜구동덤프1.0톤	7,980
1487	기아	세레스4륜구동덤프4X4(4.0톤)	14,510
1488	기아	세레스SC2400엔진4륜구동	6,040
1489	기아	세레스SC2400엔진일반	5,150
1490	기아	세레스곡물수집차	9,500
1491	기아	세레스프린티어장축표준캡4X2	4,970
1492	기아	세레스프린티어장축표준캡4X4	5,860
1493	기아	세레스홀로리	16,450
1494	기아	수동식분노차	16,830
1495	기아	수조부소방차E-30001.5KL	25,720
1496	기아	수조부소방차E-41003.0KL	31,720
1497	기아	스포티지빅밴디젤	10,450
1498	기아	스포티지아멕스디젤밴DLXA/T	12,390
1499	기아	스포티지아멕스디젤밴DLXM/T	10,990
1500	기아	스포티지아멕스밴디럭스	11,840
1501	기아	스포티지아멕스밴디젤	10,630
1502	기아	스포티지아멕스밴슈퍼디럭스	12,360
1503	기아	임콜8.5톤(KS)	33,410
1504	기아	우유운반차4KL	16,880
1505	기아	이동판매차E-30002.5톤	16,820
1506	기아	진개덤프8.0톤AM418(15m)	23,480
1507	기아	진개덤프8.5톤(KS)	20,610
1508	기아	진개크레인(KB)8.5톤	31,440

연번	제 작 사	기 종 명	기준가격
1509	기아	축냉차(FRP)1.0톤	10,840
1510	기아	축냉차(고상)E-2500AL/1.4톤	11,740
1511	기아	카고봉고단축E-22008S/1.0톤	4,570
1512	기아	카고봉고장축E-200010S/1.0톤	4,510
1513	기아	카니발6인승글래스밴LAND디젤	13,260
1514	기아	카니발6인승글래스밴VTGLX	22,000
1515	기아	카니발6인승글래스밴VTGX	19,320
1516	기아	카니발6인승글래스밴VTGX그랜드팩	20,530
1517	기아	카니발6인승글래스밴VTPRESIDENT	30,560
1518	기아	카니발6인승글래스밴톤RIP디젤	12,200
1519	기아	카니발II6인승밴LANDSLA/톤	15,580
1520	기아	카니발II6인승밴LANDSLM/톤	14,080
1521	기아	카니발II6인승밴LPGA/톤	15,760
1522	기아	카니발II6인승밴LPGM/톤	14,260
1523	기아	콤비리프트1.0톤E-4100	17,200
1524	기아	콤비밴디럭스HIGH6인승	22,480
1525	기아	콤비파워특장차3인승밴	26,780
1526	기아	콤비파워특장차3인승이동봉사밴	32,400
1527	기아	콤비파워특장차6인승밴	23,090
1528	기아	콤비파워특장차6인승이동봉사밴	32,720
1529	기아	콤비파워특장차9인승밴	25,260
1530	기아	콤비파워특장차이동도서관3인승	34,500
1531	기아	타운너2인승밴LPGSDX	4,660
1532	기아	타운너2인승밴LPG디럭스	4,370
1533	기아	타운너2인승밴가솔린SDX	4,270
1534	기아	타운너2인승밴가솔린디럭스	4,010
1535	기아	타운너5인승밴LPGSDX	4,870
1536	기아	타운너5인승밴LPG디럭스	4,540
1537	기아	타운너5인승밴가솔린SDX	4,490
1538	기아	타운너5인승밴가솔린디럭스	4,180
1539	기아	타운너LPGSDX	4,210
1540	기아	타운너LPGSDX5인승글래스밴	4,840
1541	기아	타운너LPG스톤D	3,660
1542	기아	타운너LPG디럭스	3,980
1543	기아	타운너LPG디럭스2인승판넬밴	4,330
1544	기아	타운너LPG디럭스5인승글래스밴	4,590
1545	기아	타운너LPG디럭스5인승판넬밴	4,510
1546	기아	타운너가솔린SDX2인승글래스밴	4,240
1547	기아	타운너가솔린SDX5인승글래스밴	4,460
1548	기아	타운너가솔린디럭스5인승판넬밴	4,150
1549	기아	타운너가솔린코치SPX	4,540
1550	기아	타운너가솔린코치스톤D	4,190
1551	기아	타운너가솔린코치디럭스	4,480
1552	기아	타운너가솔린트럭SDX	3,820
1553	기아	타운너가솔린트럭스톤D	3,400
1554	기아	타운너가솔린트럭디럭스	3,640
1555	기아	타운너가솔린판넬밴2인승디럭스	3,920
1556	기아	타운너가솔린홀로리표준	10,030
1557	기아	타운너글래스밴	3,640
1558	기아	타운너글래스밴LPGSDX5인승	5,190
1559	기아	타운너내장탑차LPGA형롱카고	6,040
1560	기아	타운너내장탑차LPGA형표준카고	5,710
1561	기아	타운너내장탑차LPGD형롱카고	6,490
1562	기아	타운너내장탑차LPGD형표준카고	6,140
1563	기아	타운너내장탑차특장차(A)LPG	5,260
1564	기아	타운너내장탑차특장차(D)LPG	5,690

연번	제 작 사	기 종 명	기준가격
1565	기아	타우너내장탑차특장차롱카고LPGB	6,030
1566	기아	타우너내장탑차특장차롱카고LPGH	5,590
1567	기아	타우너냉동탑차저온냉동표준카고	7,950
1568	기아	타우너냉동탑차중온냉동롱카고	7,930
1569	기아	타우너냉동탑차중온냉동표준카고	7,580
1570	기아	타우너냉동탑차특장차	6,610
1571	기아	타우너냉동탑차특장차저온용	7,490
1572	기아	타우너냉동탑차특장차중온용	7,130
1573	기아	타우너덤프(일반)특장차	5,510
1574	기아	타우너롱카고트럭LPGSDX	4,580
1575	기아	타우너롱카고트럭LPG디럭스	4,350
1576	기아	타우너롱카고트럭가솔린SDX	4,750
1577	기아	타우너롱카고트럭가솔린디럭스	4,570
1578	기아	타우너밴2인승GLS글라스SDX	5,040
1579	기아	타우너밴2인승GLS판넬디럭스	4,760
1580	기아	타우너밴2인승LPG글라스SDX	5,340
1581	기아	타우너밴2인승LPG판넬SDX	5,210
1582	기아	타우너밴2인승LPG판넬디럭스	4,990
1583	기아	타우너밴2인승글라스디럭스	5,040
1584	기아	타우너밴2인승판넬SDX	4,160
1585	기아	타우너밴5인승GLS글라스SDX	5,550
1586	기아	타우너밴5인승GLS판넬디럭스	5,150
1587	기아	타우너밴5인승LPG글라스SDX	5,550
1588	기아	타우너밴5인승LPG글라스디럭스	5,250
1589	기아	타우너밴5인승LPG판넬디럭스	5,150
1590	기아	타우너밴글라스	4,000
1591	기아	타우너밴판넬	3,920
1592	기아	타우너보냉탑차LPG특장차롱카고	6,270
1593	기아	타우너보냉탑차특장차LPG	5,950
1594	기아	타우너보냉탑차표준카고	6,400
1595	기아	타우너이동판매차특장차	5,360
1596	기아	타우너진개덱프특장차LPGA형	5,270
1597	기아	타우너진개덱프특장차LPGB형	5,360
1598	기아	타우너진개덱프특장차릴레이	6,480
1599	기아	타우너크레인특장차LPG	5,410
1600	기아	타우너트럭CD800LGSLSDX	4,550
1601	기아	타우너트럭CD800LGSL톤D	4,040
1602	기아	타우너트럭CD800LGSL디럭스	4,370
1603	기아	타우너트럭CD800LLPGSDX	4,660
1604	기아	타우너트럭CD800LLPGS톤D	4,030
1605	기아	타우너트럭CD800LLPG디럭스	4,430
1606	기아	타우너트럭디럭스	3,510
1607	기아	타우너트럭롱SDX	4,760
1608	기아	타우너트럭롱디럭스	4,530
1609	기아	타우너파워게이트특장차	5,640
1610	기아	타우너홀로리LPG특장차표준트럭	10,030
1611	기아	타우너홀로리LPG표준카고	9,900
1612	기아	타이탄1.5톤라이트	4,120
1613	기아	타이탄급수차E-27002,000 l	8,540
1614	기아	타이탄덤프E-2000가솔린2.5톤	4,410
1615	기아	타이탄덤프E-270012S/25톤	5,280
1616	기아	타이탄덤프E-270043S/2.5톤	5,370
1617	기아	타이탄디젤E-20001.4톤	5,180
1618	기아	타이탄디젤E-3000렉카트럭2톤	12,180
1619	기아	타이탄보냉차E-3000AL/1.4톤	11,430
1620	기아	타이탄분무기차E-30002,000 l	10,200

연번	제 작 사	기 종 명	기준가격
1621	기아	타이탄분무기차E-41004,000 l	14,630
1622	기아	타이탄슈퍼(고상)E2500디럭스1.4톤	5,730
1623	기아	타이탄슈퍼(더블캡)1.4톤/2,500	7,230
1624	기아	타이탄슈퍼냉동탑차(국내냉동기)1.0톤/2400	8,940
1625	기아	타이탄슈퍼냉동탑차(국내냉동기)1.4톤/2500	10,000
1626	기아	타이탄슈퍼디젤고상E-25001.4톤	5,850
1627	기아	타이탄슈퍼디젤단축E-300012S2.5톤	6,210
1628	기아	타이탄슈퍼디젤덤프E-30002.5톤	7,550
1629	기아	타이탄슈퍼디젤장축E-300042S2.5톤	6,200
1630	기아	타이탄슈퍼디젤저상E-2500W/L1.4톤	5,970
1631	기아	타이탄슈퍼보냉탑차(고상)1.4톤/2500	7,360
1632	기아	타이탄슈퍼보냉탑차(저상)1.4톤/2500	7,910
1633	기아	타이탄슈퍼저상디럭스1.4톤E-2500	5,970
1634	기아	타이탄슈퍼축냉동탑차(저상)1.4톤/2500	11,700
1635	기아	타이탄압착식진개차E-30004 m <sup>3</sup>	12,240
1636	기아	타이탄점보1.25톤E-2500저상	6,130
1637	기아	타이탄점보1.4톤고상더블캡(2.15M)슈퍼디럭스	8,210
1638	기아	타이탄점보1.4톤저상더블캡(3.1M)슈퍼디럭스	7,000
1639	기아	타이탄점보2.0톤고상단축	7,220
1640	기아	타이탄점보2.0톤고상표준캡(3.1M)슈퍼디럭스	8,410
1641	기아	타이탄점보2.0톤고상표준캡(4.3M)슈퍼디럭스	8,490
1642	기아	타이탄점보2.0톤덤프(일반)	10,960
1643	기아	타이탄점보2.0톤저상디럭스(E-3000)	8,220
1644	기아	타이탄점보2.0톤저상표준캡(3.7M)슈퍼디럭스	8,400
1645	기아	타이탄점보2.4톤슈퍼디럭스단축	7,360
1646	기아	타이탄점보2.5톤3웨이덤프3,500	12,700
1647	기아	타이탄점보2.5톤고상더블캡(3.1M)슈퍼디럭스	8,540
1648	기아	타이탄점보2.5톤고상더블캡(3.36M)슈퍼디럭스	10,650
1649	기아	타이탄점보2.5톤고상표준캡(3.1M)디럭스	8,130
1650	기아	타이탄점보2.5톤고상표준캡(4.3M)디럭스	8,220
1651	기아	타이탄점보2.5톤고상표준캡(4.3M)슈퍼디럭스	8,620
1652	기아	타이탄점보2.5톤고소작업차	23,030
1653	기아	타이탄점보2.5톤덤프(일반)	11,100
1654	기아	타이탄점보2.5톤장축S-디럭스	8,440
1655	기아	타이탄점보K-27001.4톤더블캡고상	8,300
1656	기아	타이탄점보K-27001.4톤저상	7,000
1657	기아	타이탄점보K-35002.0톤단축	7,220
1658	기아	타이탄점보K-35002.0톤장축	7,310
1659	기아	타이탄점보S톤D단축2.5톤/3,500	6,440
1660	기아	타이탄점보굴절식고소작업차14,000	28,930
1661	기아	타이탄점보굴절식고소작업차8,200	22,760
1662	기아	타이탄점보굴절식보수차8M/3500	22,760
1663	기아	타이탄점보내장탑차1.4톤/2,500	9,020
1664	기아	타이탄점보내장탑차2.0톤	8,460
1665	기아	타이탄점보내장탑차2.5톤/2,500	10,280
1666	기아	타이탄점보냉동탑차1.4톤	12,040
1667	기아	타이탄점보냉동탑차1.4톤A형	13,880
1668	기아	타이탄점보냉동탑차2.0톤	12,760
1669	기아	타이탄점보냉동탑차2.5톤/3500국내냉동기	13,270
1670	기아	타이탄점보냉동탑차2.5톤/3500써모킹	13,680
1671	기아	타이탄점보냉동탑차2.5톤C-1형	15,700
1672	기아	타이탄점보더블캡1.4톤	7,800
1673	기아	타이탄점보더블캡2.5톤/3,500	10,470
1674	기아	타이탄점보디럭스단축2.5톤/3,500	7,950
1675	기아	타이탄점보디럭스장축2.5톤/3,500	8,030
1676	기아	타이탄점보렉카2.0톤/3000	13,600

연번	제 작 사	기 종 명	기준가격
1677	기아	타이탄점보렉커2.5톤	13,990
1678	기아	타이탄점보렉커2.5톤2단	15,230
1679	기아	타이탄점보렉커2.5톤3단	16,230
1680	기아	타이탄점보바쿰카2.5톤	13,350
1681	기아	타이탄점보보냉탑차1.4톤	10,130
1682	기아	타이탄점보보냉탑차2.0톤	10,910
1683	기아	타이탄점보보냉탑차2.5톤/3500스치로폴	10,190
1684	기아	타이탄점보보냉탑차2.5톤/3500우레탄	11,320
1685	기아	타이탄점보보냉탑차2.5톤A형	12,420
1686	기아	타이탄점보보냉탑차2.5톤B형	10,320
1687	기아	타이탄점보분무기차2.5톤	13,130
1688	기아	타이탄점보불범주차견인차2.5톤	15,920
1689	기아	타이탄점보서틀엘리베이터2.5톤	37,310
1690	기아	타이탄점보암롤	18,050
1691	기아	타이탄점보압착식진개차(루트팩)2.5톤	23,250
1692	기아	타이탄점보워크스루벤1.4톤	11,590
1693	기아	타이탄점보일반덱프2.5톤	10,640
1694	기아	타이탄점보장축S톤D2.5톤/3,500	6,820
1695	기아	타이탄점보저상2.0톤	7,220
1696	기아	타이탄점보진개덱프2.5톤	10,260
1697	기아	타이탄점보카고1.2톤	6,010
1698	기아	타이탄점보탱크로리2.5톤	15,000
1699	기아	타이탄점보파워게이트1.4톤	9,770
1700	기아	타이탄점보파워게이트2.5톤	11,140
1701	기아	타이탄점보파워게이트2.5톤E-3000	7,340
1702	기아	타이탄점보파워게이트4.5톤복사	10,780
1703	기아	타이탄점보파워게이트2.5톤/3,500	10,130
1704	기아	타이탄점보확장식벤2.5톤	21,500
1705	기아	타이탄점보할어운반차(A형)2.5톤	11,290
1706	기아	타이탄점보할어운반차(B형)2.5톤	13,800
1707	기아	타이탄진개덱프E30002.5톤	9,820
1708	기아	타이탄카고가솔린E-20002.5톤	5,030
1709	기아	탱크로리E-30002KL	8,380
1710	기아	탱크로리E-30003KL	8,750
1711	기아	탱크로리E-41004KL	11,130
1712	기아	탱크로리E-41005KL	11,320
1713	기아	탱크로리KB10KL	21,830
1714	기아	토픽J2밴글라스,판넬디럭스(3인승)	8,020
1715	기아	토픽J2밴글라스,판넬디럭스(6인승)	8,110
1716	기아	트레이드2.5톤E-3500저상	7,870
1717	기아	트레이드2.5톤K-3500장축슈퍼디럭스	7,890
1718	기아	트레이드2.5톤고상표준캡(4.3M)디럭스	9,110
1719	기아	트레이드2.5톤고상표준캡(4.3M)슈퍼디럭스	9,700
1720	기아	트레이드2.5톤냉동탑차고상장축	16,540
1721	기아	트레이드2.5톤덱프(일반)	12,760
1722	기아	트레이드2.5톤덱프K-3000	9,680
1723	기아	트레이드2.5톤디럭스저상	8,840
1724	기아	트레이드2.5톤렉카2단단축	17,900
1725	기아	트레이드2.5톤렉카3단단축	18,720
1726	기아	트레이드2.5톤바쿰카단축	14,800
1727	기아	트레이드2.5톤보냉탑차고상장축	14,950
1728	기아	트레이드2.5톤슈퍼디럭스저상	9,250
1729	기아	트레이드2.5톤압착식진개차(루트팩)단축	24,780
1730	기아	트레이드2.5톤음식물쓰레기교반차장축	43,180
1731	기아	트레이드2.5톤일반덱프단축	12,760
1732	기아	트레이드2.5톤장축S톤D(E-3000)	7,420

연번	제 작 사	기 종 명	기준가격
1733	기아	트레이드2.5톤장축디럭스(E-3500)	7,660
1734	기아	트레이드2.5톤저상표준캡(4.3M)디럭스	9,300
1735	기아	트레이드2.5톤진개덤프K-3500	13,190
1736	기아	트레이드2.5톤진개덤프단축	14,250
1737	기아	트레이드2.5톤탱크로리단축	15,930
1738	기아	트레이드2.5톤하이탑(내장탑차)저상장축	13,570
1739	기아	트레이드내장탑차(하이탑)2.5톤	13,570
1740	기아	트레이드내장탑차2.5톤	12,810
1741	기아	트레이드내장탑차저상하이탑	12,390
1742	기아	트레이드냉동탑차2.5톤	16,540
1743	기아	트레이드렉커2.5톤	15,770
1744	기아	트레이드렉커2.5톤3단	16,770
1745	기아	트레이드렉커2단	16,500
1746	기아	트레이드렉커3단	17,320
1747	기아	트레이드바쿰카2.5톤	14,800
1748	기아	트레이드보냉탑차2.5톤	14,950
1749	기아	트레이드보냉탑차2.5톤B형	11,060
1750	기아	트레이드보들카2.5톤	13,810
1751	기아	트레이드사다리차	38,860
1752	기아	트레이드승용차운반차저상	19,950
1753	기아	트레이드암착식진개차	24,780
1754	기아	트레이드진개덤프	14,250
1755	기아	트레이드진개차신압착식클린팩	23,890
1756	기아	트레이드콤비리프트2.5톤	13,820
1757	기아	트레이드탱크로리2.5톤	15,930
1758	기아	트레이드탱크로리K-35003KL	15,410
1759	기아	트레이드홀로리2.5톤	21,190
1760	기아	트레이드홀로리초고속버스측면식	20,580
1761	기아	트레이드홀로리초고속버스후면식	20,760
1762	기아	파맥스2.5톤고상킹캡14척슈퍼디럭스	15,540
1763	기아	파맥스2.5톤고상킹캡14척울트라	17,180
1764	기아	파맥스2.5톤고상킹캡14척울트라골드	17,720
1765	기아	파맥스2.5톤고상킹캡15척울트라	16,270
1766	기아	파맥스2.5톤고상킹캡15척울트라골드	17,130
1767	기아	파맥스2.5톤고상표준캡11척슈퍼디럭스	15,180
1768	기아	파맥스2.5톤고상표준캡11척울트라	16,810
1769	기아	파맥스2.5톤고상표준캡14척디럭스	14,410
1770	기아	파맥스2.5톤고상표준캡14척슈퍼디럭스	16,000
1771	기아	파맥스2.5톤고상표준캡14척울트라	16,810
1772	기아	파맥스2.5톤고상표준캡14척울트라골드	17,360
1773	기아	파맥스2.5톤저상킹캡14척슈퍼디럭스	15,770
1774	기아	파맥스2.5톤저상킹캡14척울트라	17,180
1775	기아	파맥스2.5톤저상킹캡14척울트라골드	17,720
1776	기아	파맥스2.5톤저상표준캡14척디럭스	16,000
1777	기아	파맥스2.5톤저상표준캡14척슈퍼디럭스	15,400
1778	기아	파맥스2.5톤저상표준캡14척울트라	16,810
1779	기아	파맥스2.5톤저상표준캡14척울트라골드	17,360
1780	기아	파맥스3.5톤고상킹캡15척슈퍼디럭스	16,130
1781	기아	파맥스3.5톤고상킹캡15척울트라	17,900
1782	기아	파맥스3.5톤고상킹캡15척울트라골드	18,400
1783	기아	파맥스3.5톤고상표준캡16척디럭스	16,720
1784	기아	파맥스3.5톤고상표준캡16척슈퍼디럭스	15,770
1785	기아	파맥스3.5톤고상표준캡16척울트라	17,540
1786	기아	파맥스3.5톤고상표준캡16척울트라골드	18,040
1787	기아	파맥스내장탑차2.5톤고상표준캡(14척)	18,380
1788	기아	파맥스내장탑차3.5톤고상표준캡(16척)	18,610



연번	제 작 사	기 종 명	기준가격
1789	기아	파맥스냉동탑차2.5톤고상표준캡(14척)	22,100
1790	기아	파맥스냉동탑차3.5톤고상표준캡(16척)	23,860
1791	기아	파맥스덤프(일반)2.5톤고상표준캡단축	18,410
1792	기아	파맥스덤프(일반)3.5톤고상표준캡단축	20,590
1793	기아	파맥스렉커2.5톤3단고상단축(11척)	24,380
1794	기아	파맥스바큘카2.5톤고상표준캡단축	20,460
1795	기아	파맥스바큘카3.5톤고상표준캡단축	23,090
1796	기아	파맥스보냉탑차2.5톤고상표준캡(14척)	20,510
1797	기아	파맥스보냉탑차3.5톤고상표준캡(16척)	22,120
1798	기아	파맥스압착식진개차(루트팩)2.5톤고상표준캡단축	28,810
1799	기아	파맥스홀리리2.5톤고상표준캡단축	26,800
1800	기아	프라이드밴1,33DR	4,330
1801	기아	프라이드밴1,33DRSLX	3,810
1802	기아	프라이드밴1,33DR에어컨	4,830
1803	기아	프레지오3밴내장차하이루프	10,480
1804	기아	프레지오3밴하이루프	10,480
1805	기아	프레지오그랜드밴3인승(초장축)GS	10,160
1806	기아	프레지오그랜드밴3인승(초장축)LS	10,770
1807	기아	프레지오그랜드밴6인승(초장축)GS	10,300
1808	기아	프레지오그랜드밴6인승(초장축)LS	10,900
1809	기아	프레지오그랜드밴글라스GS3인승	9,860
1810	기아	프레지오그랜드밴글라스GS6인승	9,220
1811	기아	프레지오그랜드밴초장축GS3인승	10,160
1812	기아	프레지오그랜드밴초장축GS6인승	10,300
1813	기아	프레지오그랜드밴초장축LS3인승	10,770
1814	기아	프레지오그랜드밴초장축LS6인승	10,900
1815	기아	프레지오그랜드밴초장축RS6인승	9,900
1816	기아	프레지오그랜드밴패널GS3인승	9,860
1817	기아	프레지오그랜드밴패널GS6인승	9,180
1818	기아	프레지오냉동차3밴	13,250
1819	기아	프레지오냉동탑차3밴	13,630
1820	기아	프레지오밴3인승(장축)GS	9,070
1821	기아	프레지오밴3인승(장축)LS	9,680
1822	기아	프레지오밴3인승(장축)RS	8,680
1823	기아	프레지오밴6인승(장축)GS	9,210
1824	기아	프레지오밴6인승(장축)LS	9,810
1825	기아	프레지오밴6인승(장축)RS	8,810
1826	기아	프레지오밴글라스GS3인승	8,000
1827	기아	프레지오밴글라스GS6인승	8,130
1828	기아	프레지오밴글라스LS6인승	9,450
1829	기아	프레지오밴장축GS3인승	9,020
1830	기아	프레지오밴장축GS6인승	9,210
1831	기아	프레지오밴장축LS3인승	9,680
1832	기아	프레지오밴장축LS6인승	9,810
1833	기아	프레지오밴장축RS3인승	8,680
1834	기아	프레지오밴장축RS6인승	8,810
1835	기아	프레지오밴패널GS3인승	7,950
1836	기아	프레지오밴패널GS6인승	8,090
1837	기아	프레지오밴패널LS6인승	9,090
1838	기아	프레지오밴패널RS3인승	7,590
1839	기아	프레지오밴패널RS6인승	7,720
1840	기아	프레지오이동금고차9인승	13,010
1841	기아	프레지오장애인수송차	15,750
1842	기아	픽업B10000,5.0톤	2,500
1843	기아	픽업롱바디B-13000,75.0톤	2,700
1844	대우	(LPG)내장탑차롱카고M/T	7,810

연번	제 작 사	기 종 명	기준가격
1845	대우	(LPG)보냉탑차일반형M/T	8,530
1846	대우	(LPG)접이식탑차롱카고M/T	8,480
1847	대우	(LPG)접이식탑차일반형M/T	6,900
1848	대우	(LPG)탑차롱카고M/T	6,810
1849	대우	(LPG)탑차일반형M/T	6,560
1850	대우	(LPG)파워게이트M/T	6,900
1851	대우	10X4카고25.0톤장축카고(CUMMINS)슈퍼디럭스	99,270
1852	대우	10X4카고25.0톤장축카고(CUMMINS)울트라	100,900
1853	대우	10X4카고25.0톤장축카고(DV11)슈퍼디럭스	94,630
1854	대우	10X4카고25.0톤장축카고(DV11)울트라	96,900
1855	대우	10X4카고25.0톤초장축카고(CUMMINS)슈퍼디럭스	104,130
1856	대우	10X4카고25.0톤초장축카고(CUMMINS)울트라	105,770
1857	대우	15톤덤프트럭(고마력)슈퍼디럭스TBL4DY1	93,100
1858	대우	15톤덤프트럭(고마력)울트라TBL4DY1	95,900
1859	대우	15톤덤프트럭(커민스)슈퍼디럭스TBL4DW1	96,600
1860	대우	15톤덤프트럭(커민스)울트라TBL4DW1	99,400
1861	대우	15톤덤프트럭슈퍼디럭스TBL4DR1	92,100
1862	대우	15톤덤프트럭울트라TBL4DR1	94,900
1863	대우	25.5톤덤프(CUMMINS)슈퍼디럭스	120,720
1864	대우	25.5톤덤프(CUMMINS)울트라	122,720
1865	대우	4X2덤프8.0톤덤프슈퍼디럭스	56,810
1866	대우	4X2덤프8.0톤덤프울트라	59,000
1867	대우	4X2카고4.5톤극초장축카고디럭스	37,270
1868	대우	4X2카고4.5톤극초장축카고슈퍼디럭스	38,630
1869	대우	4X2카고4.5톤극초장축카고울트라	41,810
1870	대우	4X2카고4.5톤단축카고디럭스	35,270
1871	대우	4X2카고4.5톤단축카고슈퍼디럭스	36,630
1872	대우	4X2카고4.5톤단축카고울트라	39,810
1873	대우	4X2카고4.5톤장축카고디럭스	35,720
1874	대우	4X2카고4.5톤장축카고슈퍼디럭스	37,090
1875	대우	4X2카고4.5톤장축카고울트라	40,270
1876	대우	4X2카고4.5톤초장축카고디럭스	36,180
1877	대우	4X2카고4.5톤초장축카고슈퍼디럭스	37,540
1878	대우	4X2카고4.5톤초장축카고울트라	40,720
1879	대우	4X2카고5.0톤극초장축카고디럭스	37,270
1880	대우	4X2카고5.0톤극초장축카고슈퍼디럭스	38,630
1881	대우	4X2카고5.0톤극초장축카고울트라	41,810
1882	대우	4X2카고5.0톤단축카고디럭스	35,270
1883	대우	4X2카고5.0톤단축카고슈퍼디럭스	36,630
1884	대우	4X2카고5.0톤단축카고울트라	39,810
1885	대우	4X2카고5.0톤장축카고디럭스	35,720
1886	대우	4X2카고5.0톤장축카고슈퍼디럭스	37,090
1887	대우	4X2카고5.0톤장축카고울트라	40,270
1888	대우	4X2카고5.0톤초장축카고디럭스	36,180
1889	대우	4X2카고5.0톤초장축카고슈퍼디럭스	37,540
1890	대우	4X2카고5.0톤초장축카고울트라	40,720
1891	대우	4X2카고7.0톤단축카고디럭스	36,180
1892	대우	4X2카고7.0톤단축카고슈퍼디럭스	37,540
1893	대우	4X2카고7.0톤단축카고울트라	40,720
1894	대우	4X2카고7.0톤장축카고디럭스	36,630
1895	대우	4X2카고7.0톤장축카고슈퍼디럭스	38,000
1896	대우	4X2카고7.0톤장축카고울트라	41,180
1897	대우	4X2카고7.0톤초장축카고디럭스	37,090
1898	대우	4X2카고7.0톤초장축카고슈퍼디럭스	38,450
1899	대우	4X2카고7.0톤초장축카고울트라	41,630
1900	대우	4X2카고8.5톤단축카고슈퍼디럭스	50,360

연번	제 작 사	기 종 명	기준가격
1901	대우	4X2카고8.5톤단축카고울트라	52,180
1902	대우	4X2카고8.5톤장축카고슈퍼디럭스	49,900
1903	대우	4X2카고8.5톤장축카고울트라	52,270
1904	대우	4X2카고8.5톤표준카고(AUTOT/M)슈퍼디럭스	65,360
1905	대우	4X2카고8.5톤표준카고(AUTOT/M)울트라	67,360
1906	대우	4X2카고8.5톤표준카고(고출력)슈퍼디럭스	53,000
1907	대우	4X2카고8.5톤표준카고(고출력)울트라	54,630
1908	대우	4X2카고8.5톤표준카고슈퍼디럭스	50,360
1909	대우	4X2카고8.5톤표준카고울트라	52,180
1910	대우	4X2카고8톤슈퍼초장축카고슈퍼디럭스	50,810
1911	대우	4X2카고8톤슈퍼초장축카고울트라	53,360
1912	대우	4X2카고8톤초장축카고슈퍼디럭스	50,630
1913	대우	4X2카고8톤초장축카고울트라	53,090
1914	대우	4X2트랙터(CUMMINS)슈퍼디럭스	70,630
1915	대우	4X2트랙터(CUMMINS)울트라	73,000
1916	대우	4X2트랙터슈퍼디럭스	66,090
1917	대우	4X2트랙터울트라	68,450
1918	대우	6X2카고11.5톤카고슈퍼디럭스	68,630
1919	대우	6X2카고11.5톤카고울트라	69,900
1920	대우	6X2트랙터(CUMMINS)슈퍼디럭스(TV3TNG3)	83,180
1921	대우	6X2트랙터(CUMMINS)슈퍼디럭스(TV3TNG4)	88,040
1922	대우	6X2트랙터(CUMMINS)울트라(TV3TNG3)	85,900
1923	대우	6X2트랙터(CUMMINS)울트라(TV3TNG4)	90,770
1924	대우	6X2트랙터(DV11)슈퍼디럭스	75,540
1925	대우	6X2트랙터(DV11)울트라	82,090
1926	대우	6X4덤프15.0톤덤프(경제형)슈퍼디럭스	68,180
1927	대우	6X4덤프15.0톤덤프(경제형)울트라	69,540
1928	대우	6X4덤프15.0톤덤프(고출력)슈퍼디럭스	72,270
1929	대우	6X4덤프15.0톤덤프(고출력)울트라	74,810
1930	대우	6X4믹서트럭6m 믹서트럭(경제형)디럭스	72,450
1931	대우	6X4믹서트럭6m 믹서트럭(경제형)슈퍼디럭스	73,450
1932	대우	6X4믹서트럭6m 믹서트럭(고출력)디럭스	76,180
1933	대우	6X4믹서트럭6m 믹서트럭(고출력)슈퍼디럭스	78,450
1934	대우	6X4카고11.5톤장축카고(CUMMINS)슈퍼디럭스	68,540
1935	대우	6X4카고11.5톤장축카고(CUMMINS)울트라	70,360
1936	대우	6X4카고11.5톤장축카고슈퍼디럭스	65,630
1937	대우	6X4카고11.5톤장축카고울트라	67,450
1938	대우	6X4카고14톤장축카고(CUMMINS)슈퍼디럭스	68,720
1939	대우	6X4카고14톤장축카고(CUMMINS)울트라	70,630
1940	대우	6X4카고15.5톤장축카고슈퍼디럭스	65,810
1941	대우	6X4카고15.5톤장축카고울트라	67,720
1942	대우	6X4카고16.0톤단축카고(경제형)슈퍼디럭스	62,360
1943	대우	6X4카고16.0톤단축카고(경제형)울트라	64,180
1944	대우	6X4카고16.0톤단축카고(고출력)슈퍼디럭스	64,720
1945	대우	6X4카고16.0톤단축카고(고출력)울트라	66,540
1946	대우	6X4카고16.0톤표준카고(경제형)슈퍼디럭스	62,360
1947	대우	6X4카고16.0톤표준카고(경제형)울트라	64,180
1948	대우	6X4카고16.0톤표준카고(고출력)슈퍼디럭스	65,090
1949	대우	6X4카고16.0톤표준카고(고출력)울트라	66,900
1950	대우	6X4카고17.0톤단축카고슈퍼디럭스	66,540
1951	대우	6X4카고17.0톤단축카고울트라	68,360
1952	대우	6X4카고17.0톤표준카고슈퍼디럭스	66,900
1953	대우	6X4카고17.0톤표준카고울트라	68,720
1954	대우	6X4카고풀카고(CUMMINS)슈퍼디럭스	78,180
1955	대우	6X4카고풀카고(CUMMINS)울트라	80,270
1956	대우	6X4카고풀카고슈퍼디럭스	75,000

연번	제 작 사	기 종 명	기준가격
1957	대우	6X4카고폴카고울트라	77,090
1958	대우	6X4트랙터(CUMMINS)슈퍼디럭스(TV3TNF3)	81,090
1959	대우	6X4트랙터(CUMMINS)슈퍼디럭스(TV3TNF4)	85,950
1960	대우	6X4트랙터(CUMMINS)울트라(TV3TNF3)	83,810
1961	대우	6X4트랙터(CUMMINS)울트라(TV3TNF4)	88,680
1962	대우	6X4트랙터(DV11)슈퍼디럭스	72,810
1963	대우	6X4트랙터(DV11)울트라	79,360
1964	대우	6X4환경차15.0톤CNG암롤트럭슈퍼디럭스	128,270
1965	대우	6X4환경차15.0톤CNG암롤트럭울트라	130,000
1966	대우	6X4환경차19.3m CNG압축진개차슈퍼디럭스	143,090
1967	대우	6X4환경차19.3m CNG압축진개차울트라	144,810
1968	대우	8X4덤프24.0톤덤프(CUMMINS)슈퍼디럭스	116,180
1969	대우	8X4덤프24.0톤덤프(CUMMINS)울트라	118,180
1970	대우	8X4덤프24.0톤덤프(DV11)슈퍼디럭스	111,000
1971	대우	8X4덤프24.0톤덤프(DV11)울트라	112,810
1972	대우	8X4덤프트럭24톤덤프슈퍼디럭스TBR7DC1	136,600
1973	대우	8X4덤프트럭24톤덤프울트라TBR7DC1	138,900
1974	대우	8X4덤프트럭24톤후3축덤프슈퍼디럭스TBP5DM1	129,300
1975	대우	8X4덤프트럭24톤후3축덤프울트라TBP5DM1	131,500
1976	대우	8X4덤프트럭25.5톤덤프슈퍼디럭스TBR7EM1	146,950
1977	대우	8X4덤프트럭25.5톤덤프울트라TBR7EM1	149,150
1978	대우	8X4카고19.0톤장축카고(CUMMINS)슈퍼디럭스	85,000
1979	대우	8X4카고19.0톤장축카고(CUMMINS)울트라	87,360
1980	대우	8X4카고19.0톤장축카고슈퍼디럭스	82,360
1981	대우	8X4카고19.0톤장축카고울트라	84,540
1982	대우	8X4카고19.5톤단축카고(CUMMINS)슈퍼디럭스	84,900
1983	대우	8X4카고19.5톤단축카고슈퍼디럭스	82,270
1984	대우	8X4카고19.5톤단축카고울트라	84,540
1985	대우	8X4카고22.5톤장축카고(CUMMINS)슈퍼디럭스	87,270
1986	대우	8X4카고22.5톤장축카고(CUMMINS)울트라	88,450
1987	대우	8X4카고22.5톤장축카고슈퍼디럭스	84,090
1988	대우	8X4카고22.5톤장축카고울트라	85,270
1989	대우	8X4카고22.5톤초단축카고슈퍼디럭스	78,090
1990	대우	8X4카고22.5톤초단축카고울트라	79,090
1991	대우	8X4카고22.5톤초장축카고(CUMMINS)슈퍼디럭스	88,360
1992	대우	8X4카고22.5톤초장축카고(CUMMINS)울트라	90,900
1993	대우	8X4카고22.5톤초장축카고슈퍼디럭스	85,180
1994	대우	8X4카고22.5톤초장축카고울트라	87,720
1995	대우	8X4카고24.0톤단축카고(경제형)슈퍼디럭스	78,000
1996	대우	8X4카고24.0톤단축카고(경제형)울트라	80,360
1997	대우	8X4카고24.0톤단축카고(고출력)슈퍼디럭스	83,450
1998	대우	8X4카고24.0톤단축카고(고출력)울트라	85,810
1999	대우	8X4후3축22.5톤장축카고(CUMMINS)슈퍼디럭스	87,270
2000	대우	8X4후3축22.5톤장축카고(CUMMINS)울트라	88,450
2001	대우	8X4후3축22.5톤장축카고슈퍼디럭스	84,090
2002	대우	8X4후3축22.5톤장축카고울트라	85,270
2003	대우	8X4후3축22.5톤초단축카고슈퍼디럭스	78,090
2004	대우	8X4후3축22.5톤초단축카고울트라	79,090
2005	대우	8X4후3축22.5톤초장축카고(CUMMINS)슈퍼디럭스	88,360
2006	대우	8X4후3축22.5톤초장축카고(CUMMINS)울트라	90,900
2007	대우	8X4후3축22.5톤초장축카고슈퍼디럭스	85,180
2008	대우	8X4후3축22.5톤초장축카고울트라	87,720
2009	대우	8X4후3축24.0톤단축카고(경제형)슈퍼디럭스	78,000
2010	대우	8X4후3축24.0톤단축카고(경제형)울트라	80,360
2011	대우	8X4후3축24.0톤단축카고(고출력)슈퍼디럭스	83,450
2012	대우	8X4후3축24.0톤단축카고(고출력)울트라	85,810

연번	제 작 사	기 종 명	기준가격
2013	대우	8X4후3축24,0톤덤프(CUMMINS)슈퍼디럭스	106,630
2014	대우	8X4후3축24,0톤덤프(CUMMINS)울트라	108,630
2015	대우	8톤슈퍼디럭스TF3DJF1	56,810
2016	대우	8톤울트라TF3DJF1	59,000
2017	대우	CNG트럭4X24,5톤장축카고로알	73,110
2018	대우	CNG트럭4X24,5톤장축카고슈퍼디럭스	68,210
2019	대우	CNG트럭4X24,5톤장축카고울트라	70,110
2020	대우	CNG트럭4X25,0톤신압착진개로알	95,500
2021	대우	CNG트럭4X25,0톤신압착진개슈퍼디럭스	90,600
2022	대우	CNG트럭4X25,0톤신압착진개울트라	92,500
2023	대우	CNG트럭4X25,0톤암롤로알	86,250
2024	대우	CNG트럭4X25,0톤암롤슈퍼디럭스	81,350
2025	대우	CNG트럭4X25,0톤암롤울트라	83,250
2026	대우	CNG트럭4X25,0톤압착진개로알	94,250
2027	대우	CNG트럭4X25,0톤압착진개슈퍼디럭스	89,350
2028	대우	CNG트럭4X25,0톤압착진개울트라	91,250
2029	대우	CNG트럭4X25,0톤압축진개로알	94,250
2030	대우	CNG트럭4X25,0톤압축진개슈퍼디럭스	89,350
2031	대우	CNG트럭4X25,0톤압축진개울트라	91,250
2032	대우	CNG트럭4X28,5톤표준카고슈퍼디럭스	99,650
2033	대우	CNG트럭4X28,5톤표준카고울트라	101,950
2034	대우	CNG트럭6X411,0톤암롤슈퍼디럭스	145,300
2035	대우	CNG트럭6X411,0톤암롤울트라	147,200
2036	대우	CNG트럭6X416,0톤표준카고슈퍼디럭스	130,800
2037	대우	CNG트럭6X416,0톤표준카고울트라	132,700
2038	대우	CNG트럭6X419,3m 압축진개슈퍼디럭스	162,650
2039	대우	CNG트럭6X419,3m 압축진개울트라	164,550
2040	대우	견인트럭트랙터B.C.톤용	91,780
2041	대우	견인트럭트랙터B.C.톤용(ZF톤/M)	53,630
2042	대우	견인트럭트랙터F39,톤/M	45,210
2043	대우	견인트럭트랙터ZF톤/M	47,030
2044	대우	견인트럭트랙터ZF톤/M유류탱크트레일러용	49,130
2045	대우	견인트럭트랙터볼보	80,000
2046	대우	견인트럭트랙터볼보64톤	73,360
2047	대우	고압가스탱크트럭저온액화GAS	111,650
2048	대우	곡물수송덤프트럭9.75톤	38,980
2049	대우	냉동디럭스11,0톤	59,270
2050	대우	냉동디럭스6.5톤	48,180
2051	대우	냉동밴트레일러	46,820
2052	대우	냉동슈퍼디럭스11,0톤	60,540
2053	대우	냉동슈퍼디럭스6.5톤	49,450
2054	대우	냉동차11,0톤	52,050
2055	대우	냉동차7.5톤	33,220
2056	대우	냉동탑차1,0톤메인엔진	9,130
2057	대우	냉동탑차저온용 I	7,350
2058	대우	냉동탑차저온용 II	7,630
2059	대우	냉동탑차중온용LPG	7,130
2060	대우	냉동트럭11,0톤메인엔진	52,050
2061	대우	냉동트럭11.5톤	53,550
2062	대우	냉동트럭8,0톤메인엔진	39,800
2063	대우	냉동트럭8,0톤초장축	41,400
2064	대우	노부스4,5톤극초장축카고로알형	41,810
2065	대우	노부스4,5톤극초장축카고슈퍼디럭스형	37,270
2066	대우	노부스4,5톤극초장축카고울트라형	38,630
2067	대우	노부스4,5톤극초장축카고플러스로알형	42,720
2068	대우	노부스4,5톤극초장축카고플러스슈퍼디럭스형	38,180

연번	제 작 사	기 종 명	기준가격
2069	대우	노부스4.5톤극초장축카고플러스울트라형	39,540
2070	대우	노부스4.5톤단축카고로알형	39,810
2071	대우	노부스4.5톤단축카고수퍼디럭스형	35,270
2072	대우	노부스4.5톤단축카고울트라형	36,630
2073	대우	노부스4.5톤장축카고로알형	40,270
2074	대우	노부스4.5톤장축카고수퍼디럭스형	35,720
2075	대우	노부스4.5톤장축카고울트라형	37,090
2076	대우	노부스4.5톤초장축카고로알형	40,720
2077	대우	노부스4.5톤초장축카고수퍼디럭스형	36,180
2078	대우	노부스4.5톤초장축카고울트라형	37,540
2079	대우	노부스5.0톤극초장축카고로알형	41,810
2080	대우	노부스5.0톤극초장축카고수퍼디럭스형	37,270
2081	대우	노부스5.0톤극초장축카고울트라형	38,630
2082	대우	노부스5.0톤극초장축카고플러스로알형	42,720
2083	대우	노부스5.0톤극초장축카고플러스수퍼디럭스형	38,180
2084	대우	노부스5.0톤극초장축카고플러스울트라형	39,540
2085	대우	노부스5.0톤단축카고로알형	39,810
2086	대우	노부스5.0톤단축카고수퍼디럭스형	35,270
2087	대우	노부스5.0톤단축카고울트라형	36,630
2088	대우	노부스5.0톤장축카고로알형	40,270
2089	대우	노부스5.0톤장축카고수퍼디럭스형	35,720
2090	대우	노부스5.0톤장축카고울트라형	37,090
2091	대우	노부스5.0톤초장축카고로알형	40,720
2092	대우	노부스5.0톤초장축카고수퍼디럭스형	36,180
2093	대우	노부스5.0톤초장축카고울트라형	37,540
2094	대우	농업용다목적차	9,270
2095	대우	뉴다마스코치7인승DLXM/T	8,090
2096	대우	뉴다마스코치7인승SUPERM/T	8,280
2097	대우	뉴라보일반형SUPERM/T	7,030
2098	대우	다마스5인승글라스벤LPGSUPER칼라유리팩	5,390
2099	대우	다마스II밴LPG2인승판넬밴DLXM/T	6,490
2100	대우	다마스II밴LPG2인승판넬밴SUPERM/T	6,750
2101	대우	다마스III(뉴)밴2인승판넬밴DLXM/T	5,610
2102	대우	다마스III(뉴)밴2인승판넬밴SUPERM/T	5,840
2103	대우	다마스LPG2인승판넬밴SUPER	7,000
2104	대우	다마스LPG2인승판넬밴디럭스	6,770
2105	대우	다마스LPG5인승글라스벤SUPER	5,360
2106	대우	다마스글라스벤LPGSUPER2인승	5,100
2107	대우	다마스글라스벤LPG디럭스2인승	4,870
2108	대우	다마스글라스벤LPG디럭스5인승	5,010
2109	대우	다마스밴	3,910
2110	대우	다마스밴2인승판넬밴DLXM/T	7,490
2111	대우	다마스밴2인승판넬밴SUPERM/T	7,710
2112	대우	다마스밴LPGSUPER2인승	4,470
2113	대우	다마스밴디럭스	3,970
2114	대우	다마스밴디럭스2인승	4,250
2115	대우	다마스밴디럭스2인승M/T	6,980
2116	대우	다마스밴슈퍼2인승M/T	7,200
2117	대우	다마스코치(5인승)LIBIGM/T	7,030
2118	대우	다마스코치(5인승)SUPERM/T	7,310
2119	대우	다마스코치(7인승)DLXM/T	7,220
2120	대우	다마스코치(7인승)SUPERM/T	7,410
2121	대우	다마스코치글라스벤LPGSUPER5인승	4,860
2122	대우	다마스코치글라스벤LPG디럭스5인승	4,600
2123	대우	다마스특장차(LPG)이동금고차	6,450
2124	대우	다마스판넬밴가솔린디럭스2인승	3,970

연번	제 작 사	기 종 명	기준가격
2125	대우	대형CNG트럭(11톤CNG암롤)슈퍼디럭스TK8CGFA	145,300
2126	대우	대형CNG트럭(11톤CNG암롤)울트라TK8CGFA	147,200
2127	대우	대형CNG트럭(16톤CNG표준카고)슈퍼디럭스TK8CGF1	130,800
2128	대우	대형CNG트럭(16톤CNG표준카고)울트라TK8CGF1	132,700
2129	대우	대형CNG트럭(19.3m <sup>3</sup> CNG압축진개)슈퍼디럭스TK8CGFJ	162,650
2130	대우	대형CNG트럭(19.3m <sup>3</sup> CNG압축진개)울트라TK8CGFJ	164,550
2131	대우	대형CNG트럭(8.5톤CNG표준카고)슈퍼디럭스TF4CUF1	99,200
2132	대우	대형CNG트럭(8.5톤CNG표준카고)울트라TF4CUF1	102,400
2133	대우	덤프트럭10.5톤	38,850
2134	대우	덤프트럭15.0톤경제형디럭스	55,450
2135	대우	덤프트럭15.0톤경제형슈퍼디럭스	65,900
2136	대우	덤프트럭15.0톤경제형울트라	67,270
2137	대우	덤프트럭15.0톤고출력디럭스	57,630
2138	대우	덤프트럭15.0톤고출력슈퍼디럭스	68,900
2139	대우	덤프트럭15.0톤고출력울트라	70,450
2140	대우	덤프트럭24.0톤(DDC)디럭스	107,090
2141	대우	덤프트럭24.0톤(DDC)슈퍼디럭스	108,630
2142	대우	덤프트럭24.0톤(DDC)울트라	110,090
2143	대우	덤프트럭24.0톤(DV15톤S)디럭스	95,270
2144	대우	덤프트럭24.0톤(DV15톤S)울트라	98,270
2145	대우	덤프트럭24.0톤덤프(CUMMINS)슈퍼디럭스	111,630
2146	대우	덤프트럭24.0톤덤프(CUMMINS)울트라	113,630
2147	대우	덤프트럭24.0톤덤프(DV11)슈퍼디럭스	105,720
2148	대우	덤프트럭24.0톤덤프(DV11)울트라	106,630
2149	대우	덤프트럭4X28.0톤슈퍼디럭스	68,650
2150	대우	덤프트럭4X28.0톤울트라	71,150
2151	대우	덤프트럭6X415.0톤고마력슈퍼디럭스	93,100
2152	대우	덤프트럭6X415.0톤고마력울트라	95,900
2153	대우	덤프트럭6X415.0톤슈퍼디럭스	92,100
2154	대우	덤프트럭6X415.0톤울트라	94,900
2155	대우	덤프트럭6X415.0톤커민스슈퍼디럭스	96,600
2156	대우	덤프트럭6X415.0톤커민스울트라	99,400
2157	대우	덤프트럭8.0톤	24,800
2158	대우	덤프트럭8.0톤디럭스	47,090
2159	대우	덤프트럭8.0톤슈퍼디럭스	55,360
2160	대우	덤프트럭8.0톤울트라	56,900
2161	대우	덤프트럭8X424.0톤슈퍼디럭스	136,600
2162	대우	덤프트럭8X424.0톤울트라	138,900
2163	대우	덤프트럭8X424.0톤후3축슈퍼디럭스	129,300
2164	대우	덤프트럭8X424.0톤후3축울트라	131,500
2165	대우	덤프트럭8X425.5톤슈퍼디럭스	146,950
2166	대우	덤프트럭8X425.5톤울트라	149,150
2167	대우	덤프트레일러2.5톤	25,250
2168	대우	라보(LPG)내장탑차롱카고M/T	7,510
2169	대우	라보(LPG)냉동탑차특장차저온용Ⅰ 롱카고M/T	8,260
2170	대우	라보(LPG)냉동탑차특장차저온용Ⅱ 롱카고M/T	8,630
2171	대우	라보(LPG)냉동탑차특장차중온용롱카고M/T	8,100
2172	대우	라보(LPG)냉동탑차특장차중온용일반형M/T	7,800
2173	대우	라보(LPG)덤프트럭롱카고특장차	6,010
2174	대우	라보(LPG)덤프트럭특장차M/T	6,010
2175	대우	라보(LPG)덤프특장차	5,510
2176	대우	라보(LPG)보냉탑차일반형M/T	8,230
2177	대우	라보(LPG)이동주유차롱카고특장차625LM/T	10,700
2178	대우	라보(LPG)이동주유차특장차	9,930
2179	대우	라보(LPG)이동주유차특장차490L	10,700
2180	대우	라보(LPG)이동판매차특장차	5,360

연번	제 작 사	기 종 명	기준가격
2181	대우	라보(LPG)접이식탑차롱카고M/T	8,180
2182	대우	라보(LPG)접이식탑차일반형M/T	6,900
2183	대우	라보(LPG)진개덤프롱카고특장차	7,310
2184	대우	라보(LPG)크레인특장차HIGH	6,530
2185	대우	라보(LPG)크레인특장차LOW	5,160
2186	대우	라보(LPG)탑차롱카고M/T	7,820
2187	대우	라보(LPG)탑차일반형M/T	6,560
2188	대우	라보(LPG)파워계이트M/T	6,900
2189	대우	라보내장탑차롱카고M/T	7,960
2190	대우	라보롱카고(LPG)DLXM/T	6,310
2191	대우	라보롱카고(LPG)SUPERM/T	6,510
2192	대우	라보롱카고DLXM/T	8,070
2193	대우	라보롱카고SUPERM/T	8,250
2194	대우	라보보냉탑차일반형M/T	8,680
2195	대우	라보일반형DLXM/T	6,640
2196	대우	라보일반형STDM/T	6,200
2197	대우	라보일반형SUPERM/T	6,840
2198	대우	라보접이식탑차롱카고M/T	8,630
2199	대우	라보탑차롱카고M/T	8,270
2200	대우	라보특장차(내장탑차)롱카고M/T	7,810
2201	대우	라보특장차(보냉탑차)일반형M/T	8,530
2202	대우	라보특장차(접이식탑차)롱카고M/T	8,480
2203	대우	라보특장차(탑차)롱카고M/T	8,120
2204	대우	르망밴3DR고급형	4,200
2205	대우	르망밴3DR운전교습용	4,070
2206	대우	르망밴3DR일반형	3,890
2207	대우	마티즈2인승(승용밴)A/T	6,980
2208	대우	마티즈2인승(승용밴)M/T	5,800
2209	대우	마티즈2인승밴A/T	6,980
2210	대우	마티즈2인승밴M/T	5,800
2211	대우	마티즈 II2인승(승용밴)	4,900
2212	대우	마티즈밴고급형	4,310
2213	대우	마티즈밴일반형	3,980
2214	대우	마티즈클래식(승용밴)A/T	7,040
2215	대우	마티즈클래식(승용밴)M/T	5,860
2216	대우	믹서트럭(6m 믹서)디럭스TBL4MR1	94,550
2217	대우	믹서트럭(6m 믹서)슈퍼디럭스TBL4MR1	98,350
2218	대우	믹서트럭(경제형)디럭스	79,700
2219	대우	믹서트럭(경제형)슈퍼디럭스	80,800
2220	대우	믹서트럭(고출력)디럭스	83,800
2221	대우	믹서트럭(고출력)슈퍼디럭스	86,300
2222	대우	믹서트럭/CNG환경차11.0톤CNG암롤트럭슈퍼디럭스	127,270
2223	대우	믹서트럭/CNG환경차11.0톤CNG암롤트럭울트라	129,000
2224	대우	믹서트럭/CNG환경차19.3m CNG압축진개차슈퍼디럭스	142,090
2225	대우	믹서트럭/CNG환경차19.3m CNG압축진개차울트라	143,810
2226	대우	믹서트럭/CNG환경차6m 믹서트럭경제형디럭스	69,270
2227	대우	믹서트럭/CNG환경차6m 믹서트럭경제형슈퍼디럭스	70,270
2228	대우	믹서트럭/CNG환경차6m 믹서트럭고출력디럭스	71,720
2229	대우	믹서트럭/CNG환경차6m 믹서트럭고출력슈퍼디럭스	73,450
2230	대우	믹서트럭6X4디럭스	94,550
2231	대우	믹서트럭6X4슈퍼디럭스	98,350
2232	대우	바네트1.0톤디럭스	4,940
2233	대우	바네트1.0톤일반형	4,830
2234	대우	바네트3밴일반형	6,230
2235	대우	바네트6밴디럭스	6,460
2236	대우	바네트6밴일반형	6,160



연번	제 작 사	기 종 명	기준가격
2237	대우	바네트FRP보냉트럭	7,170
2238	대우	바네트내장탑차	6,290
2239	대우	바네트냉동트럭	8,730
2240	대우	바네트보냉트럭	7,350
2241	대우	바네트이동판매차	8,020
2242	대우	바네트카고트럭1.0톤SUPER-X	5,270
2243	대우	바쿠탱크로리14.5KL디럭스	62,280
2244	대우	바쿠탱크로리14.5KL슈퍼디럭스	64,260
2245	대우	바쿠탱크로리14.5KL올트라	65,970
2246	대우	바쿠탱크로리14KL디럭스	54,090
2247	대우	바쿠탱크로리14KL슈퍼디럭스	55,360
2248	대우	벌크시멘트트레일러25m	25,250
2249	대우	벌크탱크로리10.0톤LPG디럭스	95,090
2250	대우	벌크탱크로리10.0톤LPG슈퍼디럭스	96,360
2251	대우	벌크탱크트럭6.0톤LPG	70,750
2252	대우	보냉탑차카고트럭1.0톤	7,280
2253	대우	사료운반트럭10.0톤	49,280
2254	대우	사료운반트럭7.5톤	34,150
2255	대우	새마을트럭2.5톤	5,050
2256	대우	새한냉동차2.5톤	11,570
2257	대우	새한냉동차8.0톤	39,550
2258	대우	새한더블캡1.4톤	6,850
2259	대우	새한더블캡3문1.4톤	7,020
2260	대우	새한더블캡3문2.0톤	6,860
2261	대우	새한더블캡3문2.5톤	7,070
2262	대우	새한더블캡4문2.0톤	7,000
2263	대우	새한더블캡4문2.5톤	7,250
2264	대우	새한덤프진개차2.5톤	7,670
2265	대우	새한덤프진개차8.0톤	25,050
2266	대우	새한렉카트럭2.5톤	10,410
2267	대우	새한맥스디젤850kg	4,120
2268	대우	새한맥스디젤삼방택크800kg	4,180
2269	대우	새한맥스디젤하드탑750kg	4,520
2270	대우	새한맥스픽업가솔린디럭스	3,320
2271	대우	새한병운반차2.5톤	5,310
2272	대우	새한보냉차2.5톤	7,210
2273	대우	새한보냉차8.0톤	30,190
2274	대우	새한분뇨차2KL	9,540
2275	대우	새한새마을트럭0.75톤	2,470
2276	대우	새한시보레덤프6.5톤	9,110
2277	대우	새한시보레덤프8.0톤	19,760
2278	대우	새한시보레카고2.5톤	5,050
2279	대우	새한엘프덤프2.5톤	7,340
2280	대우	새한엘프카고1.4톤	5,140
2281	대우	새한엘프카고2.5톤단축	5,580
2282	대우	새한엘프카고2.5톤장축	5,810
2283	대우	새한엘프카고3.0톤자가용	5,500
2284	대우	새한저장식트레일러32톤	13,110
2285	대우	새한제미니픽업가솔린850kg	2,560
2286	대우	새한카고11.0톤단축	34,250
2287	대우	새한카고11.0톤장축	34,800
2288	대우	새한카고6.5톤	9,080
2289	대우	새한카고8.0톤	21,550
2290	대우	새한카리반엠브란스	4,180
2291	대우	새한콘테이너사시30톤	9,360
2292	대우	새한크레인트럭2.5톤	9,280

연번	제 작 사	기 종 명	기준가격
2293	대우	새한탱크로리10KL	23,900
2294	대우	새한탱크로리16KL	35,790
2295	대우	새한탱크로리2.5KL	5,200
2296	대우	새한탱크로리2KL	7,410
2297	대우	새한탱크로리3KL	8,390
2298	대우	새한탱크로리6.5KL	11,230
2299	대우	새한탱크로리8KL	13,070
2300	대우	새한트랙터34톤	28,520
2301	대우	새한파워케이트1.4톤	6,360
2302	대우	새한평판트레일러32톤	11,090
2303	대우	새한폐기수집차2.5톤	5,590
2304	대우	세레스1.0톤	7,610
2305	대우	세미디젤냉동차7~7.5톤	33,030
2306	대우	스텐레스탱크트럭10KL	30,300
2307	대우	스텐레스탱크트럭16KL	50,500
2308	대우	암롤트럭11.0톤	49,250
2309	대우	암롤트럭11.0톤CNG디럭스	117,090
2310	대우	암롤트럭11.0톤CNG슈퍼디럭스	119,090
2311	대우	암롤트럭11.0톤CNG올트라	120,810
2312	대우	암롤트럭11.0톤디럭스형	54,180
2313	대우	암롤트럭11.0톤슈퍼디럭스형	55,450
2314	대우	암롤트럭11.5톤디럭스	63,900
2315	대우	암롤트럭11.5톤슈퍼디럭스	65,900
2316	대우	암롤트럭11.5톤올트라	67,630
2317	대우	암롤트럭13.0톤	50,500
2318	대우	암롤트럭15.0톤디럭스	82,180
2319	대우	암롤트럭15.0톤슈퍼디럭스	84,360
2320	대우	암롤트럭15.0톤올트라	86,090
2321	대우	암롤트럭6.6톤디럭스	52,630
2322	대우	암롤트럭6.6톤슈퍼디럭스	54,540
2323	대우	암롤트럭6.6톤올트라	56,270
2324	대우	암롤트럭8.0톤	54,540
2325	대우	압축진개차CNG디럭스	135,720
2326	대우	압축진개차CNG슈퍼디럭스	137,720
2327	대우	압축진개차CNG올트라	139,450
2328	대우	압축청소차11.0톤디럭스	69,900
2329	대우	압축청소차11.0톤슈퍼디럭스	71,180
2330	대우	엘프 II 곡물수송트럭11.0톤	36,860
2331	대우	엘프 II 광폭차디럭스형	6,780
2332	대우	엘프 II 광폭차음료수운반차	6,630
2333	대우	엘프 II 더블캡	8,180
2334	대우	엘프 II 렉카BOOM3단	13,880
2335	대우	엘프 II 크레인BOOM3단	13,980
2336	대우	엘프 II 특장냉동차메인엔진	12,970
2337	대우	엘프 II 파워케이트	9,140
2338	대우	엘프내장탑차	8,530
2339	대우	엘프단축카고고급형2.75톤	7,520
2340	대우	엘프단축카고일반형2.75톤	7,270
2341	대우	엘프더블캡고급형	8,630
2342	대우	엘프덤프디럭스형2.5톤	9,210
2343	대우	엘프덤프일반형2.5톤	8,950
2344	대우	엘프배콤트럭	10,250
2345	대우	엘프보냉트럭	10,800
2346	대우	엘프진개덤프	9,940
2347	대우	엘프카고디럭스형(2.75톤,2.5톤)	7,570
2348	대우	엘프카고일반형(2.75톤,2.5톤)	7,500

연번	제 작 사	기 종 명	기준가격
2349	대우	유유탱크로리10KL	41,240
2350	대우	윙루프트레이일러미늄25.0톤	30,050
2351	대우	윙루프트레이러천막지25.0톤	20,430
2352	대우	윙바디14.0톤디럭스	51,820
2353	대우	윙바디14.0톤슈퍼디럭스	53,140
2354	대우	윙바디6.5톤디럭스	41,140
2355	대우	윙바디6.5톤슈퍼디럭스	42,410
2356	대우	윙바디트럭11.0톤	43,900
2357	대우	윙바디트럭11.5톤	45,150
2358	대우	윙바디트럭11.5톤디럭스	62,950
2359	대우	윙바디트럭11.5톤슈퍼디럭스	64,950
2360	대우	윙바디트럭11.5톤올트라	66,680
2361	대우	윙바디트럭8.0톤초장축	32,500
2362	대우	이동전시차	13,780
2363	대우	저장식트레이러2.5톤	12,390
2364	대우	집이식탑차LPG	5,670
2365	대우	중형CNG트럭(5톤CNG신압착진개)로알TBC3CUK	95,500
2366	대우	중형CNG트럭(5톤CNG신압착진개)슈퍼디럭스TBC3CUK	90,600
2367	대우	중형CNG트럭(5톤CNG신압착진개)올트라TBC3CUK	92,500
2368	대우	중형CNG트럭(5톤CNG암롤)로알TBC3CUA	86,250
2369	대우	중형CNG트럭(5톤CNG암롤)슈퍼디럭스TBC3CUA	81,350
2370	대우	중형CNG트럭(5톤CNG암롤)올트라TBC3CUA	83,250
2371	대우	중형CNG트럭(5톤CNG압착진개)로알TBC3CUJ	94,250
2372	대우	중형CNG트럭(5톤CNG압착진개)슈퍼디럭스TBC3CUJ	89,350
2373	대우	중형CNG트럭(5톤CNG압착진개)올트라TBC3CUJ	91,250
2374	대우	중형CNG트럭(5톤CNG압축진개)로알TBC3CUC	94,250
2375	대우	중형CNG트럭(5톤CNG압축진개)슈퍼디럭스TBC3CUC	89,350
2376	대우	중형CNG트럭(5톤CNG압축진개)올트라TBC3CUC	91,250
2377	대우	중형CNG트럭(5톤CNG장축카고)로알TBC3CU1	73,110
2378	대우	중형CNG트럭(5톤CNG장축카고)슈퍼디럭스TBC3CU1	68,210
2379	대우	중형CNG트럭(5톤CNG장축카고)올트라TBC3CU1	70,110
2380	대우	진개덤프트럭8.0톤	25,050
2381	대우	카고1.0톤SUPER-X1000	5,270
2382	대우	카고10X425.0톤장축슈퍼디럭스	115,050
2383	대우	카고10X425.0톤장축올트라	118,250
2384	대우	카고10X425.0톤장축커민스슈퍼디럭스	118,050
2385	대우	카고10X425.0톤장축커민스올트라	121,250
2386	대우	카고11.5톤단축디럭스	41,810
2387	대우	카고11.5톤단축슈퍼디럭스	43,090
2388	대우	카고11.5톤장축디럭스	50,630
2389	대우	카고11.5톤장축슈퍼디럭스	52,630
2390	대우	카고11.5톤장축올트라	54,720
2391	대우	카고12.0톤단축	34,500
2392	대우	카고13.0톤단축	35,750
2393	대우	카고14.0톤장축디럭스	50,630
2394	대우	카고14.0톤장축슈퍼디럭스	49,900
2395	대우	카고14.0톤장축올트라	54,720
2396	대우	카고16.0톤단축	35,750
2397	대우	카고16.0톤단축디럭스	50,360
2398	대우	카고16.0톤단축슈퍼디럭스	52,360
2399	대우	카고16.0톤단축올트라	54,090
2400	대우	카고16.0톤표준디럭스	50,360
2401	대우	카고16.0톤표준슈퍼디럭스	52,360
2402	대우	카고16.0톤표준올트라	54,090
2403	대우	카고18.0톤장축	50,720
2404	대우	카고19.0톤단축디럭스	63,540

연번	제 작 사	기 종 명	기준가격
2405	대우	카고19,0톤단축슈퍼디럭스	65,720
2406	대우	카고19,0톤단축울트라	67,810
2407	대우	카고19,0톤장축디럭스	63,540
2408	대우	카고19,0톤장축슈퍼디럭스	65,720
2409	대우	카고19,0톤장축울트라	67,810
2410	대우	카고19,5톤단축디럭스	66,270
2411	대우	카고19,5톤단축슈퍼디럭스	68,450
2412	대우	카고19,5톤단축울트라	70,540
2413	대우	카고2,75톤엘프 II(고급형)	7,500
2414	대우	카고20,0톤단축디럭스	50,810
2415	대우	카고20,0톤단축슈퍼디럭스	52,090
2416	대우	카고20,5톤초단축디럭스	63,450
2417	대우	카고20,5톤초단축슈퍼디럭스	65,630
2418	대우	카고20,5톤초단축울트라	67,360
2419	대우	카고20,5톤표준디럭스	59,090
2420	대우	카고20,5톤표준슈퍼디럭스	61,270
2421	대우	카고20,5톤표준울트라	63,360
2422	대우	카고21,0톤단축디럭스	60,180
2423	대우	카고21,0톤단축슈퍼디럭스	62,360
2424	대우	카고21,0톤단축울트라	64,090
2425	대우	카고22,5톤장축디럭스	62,900
2426	대우	카고22,5톤장축슈퍼디럭스	65,090
2427	대우	카고22,5톤장축울트라	67,180
2428	대우	카고22,5톤초단축디럭스	61,090
2429	대우	카고22,5톤초단축슈퍼디럭스	63,270
2430	대우	카고22,5톤초단축울트라	65,000
2431	대우	카고22,5톤초장축디럭스	63,810
2432	대우	카고22,5톤초장축슈퍼디럭스	66,000
2433	대우	카고22,5톤초장축울트라	68,090
2434	대우	카고24,0톤디럭스	61,450
2435	대우	카고24,0톤슈퍼디럭스	62,720
2436	대우	카고25,0톤장축6.3톤푸셔액셀디럭스	67,450
2437	대우	카고25,0톤장축6.3톤푸셔액셀슈퍼디럭스	68,720
2438	대우	카고25,0톤장축9톤푸셔액셀디럭스	69,270
2439	대우	카고25,0톤장축9톤푸셔액셀슈퍼디럭스	70,540
2440	대우	카고25,0톤장축CUMMINS디럭스	92,040
2441	대우	카고25,0톤장축CUMMINS슈퍼디럭스	94,220
2442	대우	카고25,0톤장축CUMMINS울트라	96,310
2443	대우	카고25,0톤장축DDC디럭스	87,180
2444	대우	카고25,0톤장축DDC슈퍼디럭스	89,360
2445	대우	카고25,0톤장축DDC울트라	91,450
2446	대우	카고25,0톤장축디럭스	77,450
2447	대우	카고25,0톤장축슈퍼디럭스	79,630
2448	대우	카고25,0톤장축울트라	81,720
2449	대우	카고4X2/6X416톤단축(경제형)슈퍼디럭스	60,090
2450	대우	카고4X2/6X416톤단축(경제형)울트라	61,090
2451	대우	카고4X2/6X416톤표준(경제형)슈퍼디럭스	60,090
2452	대우	카고4X2/6X416톤표준(경제형)울트라	61,090
2453	대우	카고4X2/6X48,5톤표준(AUTOT/M)슈퍼디럭스	67,090
2454	대우	카고4X2/6X48,5톤표준(AUTOT/M)울트라	68,450
2455	대우	카고4X24,5톤극초장축로얄(DLO6엔진)	52,330
2456	대우	카고4X24,5톤극초장축로얄(NEF엔진)	52,830
2457	대우	카고4X24,5톤극초장축슈퍼디럭스(DLO6엔진)	47,180
2458	대우	카고4X24,5톤극초장축슈퍼디럭스(NEF엔진)	47,680
2459	대우	카고4X24,5톤극초장축울트라(DLO6엔진)	48,610
2460	대우	카고4X24,5톤극초장축울트라(NEF엔진)	49,110

연번	제 작 사	기 종 명	기준가격
2461	대우	카고4X24.5톤극초장축플러스로알(DLO6엔진)	53,480
2462	대우	카고4X24.5톤극초장축플러스로알(NEF엔진)	53,980
2463	대우	카고4X24.5톤극초장축플러스슈퍼디럭스(DLO6엔진)	48,180
2464	대우	카고4X24.5톤극초장축플러스슈퍼디럭스(NEF엔진)	48,680
2465	대우	카고4X24.5톤극초장축플러스울트라(DLO6엔진)	49,860
2466	대우	카고4X24.5톤극초장축플러스울트라(NEF엔진)	50,360
2467	대우	카고4X24.5톤단축로알(DLO6엔진)	50,130
2468	대우	카고4X24.5톤단축로알(NEF엔진)	50,630
2469	대우	카고4X24.5톤단축슈퍼디럭스(DLO6엔진)	44,980
2470	대우	카고4X24.5톤단축슈퍼디럭스(NEF엔진)	45,480
2471	대우	카고4X24.5톤단축울트라(DLO6엔진)	46,410
2472	대우	카고4X24.5톤단축울트라(NEF엔진)	46,910
2473	대우	카고4X24.5톤장축로알(DLO6엔진)	50,630
2474	대우	카고4X24.5톤장축로알(NEF엔진)	51,130
2475	대우	카고4X24.5톤장축슈퍼디럭스(DLO6엔진)	45,480
2476	대우	카고4X24.5톤장축슈퍼디럭스(NEF엔진)	45,980
2477	대우	카고4X24.5톤장축울트라(DLO6엔진)	46,910
2478	대우	카고4X24.5톤장축울트라(NEF엔진)	47,410
2479	대우	카고4X24.5톤초장축로알(DLO6엔진)	51,130
2480	대우	카고4X24.5톤초장축로알(NEF엔진)	51,630
2481	대우	카고4X24.5톤초장축슈퍼디럭스(DLO6엔진)	45,980
2482	대우	카고4X24.5톤초장축슈퍼디럭스(NEF엔진)	46,480
2483	대우	카고4X24.5톤초장축울트라(DLO6엔진)	47,410
2484	대우	카고4X24.5톤초장축울트라(NEF엔진)	47,910
2485	대우	카고4X25.0톤극초장축로알(DLO6엔진)	52,330
2486	대우	카고4X25.0톤극초장축로알(NEF엔진)	52,830
2487	대우	카고4X25.0톤극초장축슈퍼디럭스(DLO6엔진)	47,180
2488	대우	카고4X25.0톤극초장축슈퍼디럭스(NEF엔진)	47,680
2489	대우	카고4X25.0톤극초장축울트라(DLO6엔진)	48,610
2490	대우	카고4X25.0톤극초장축울트라(NEF엔진)	49,110
2491	대우	카고4X25.0톤극초장축플러스로알(DLO6엔진)	53,480
2492	대우	카고4X25.0톤극초장축플러스로알(NEF엔진)	53,980
2493	대우	카고4X25.0톤극초장축플러스슈퍼디럭스(DLO6엔진)	48,180
2494	대우	카고4X25.0톤극초장축플러스슈퍼디럭스(NEF엔진)	48,680
2495	대우	카고4X25.0톤극초장축플러스울트라(DLO6엔진)	49,860
2496	대우	카고4X25.0톤극초장축플러스울트라(NEF엔진)	50,360
2497	대우	카고4X25.0톤단축로알(DLO6엔진)	50,130
2498	대우	카고4X25.0톤단축로알(NEF엔진)	50,630
2499	대우	카고4X25.0톤단축슈퍼디럭스(DLO6엔진)	44,980
2500	대우	카고4X25.0톤단축슈퍼디럭스(NEF엔진)	45,480
2501	대우	카고4X25.0톤단축울트라(DLO6엔진)	46,410
2502	대우	카고4X25.0톤단축울트라(NEF엔진)	46,910
2503	대우	카고4X25.0톤장축로알(DLO6엔진)	50,630
2504	대우	카고4X25.0톤장축로알(NEF엔진)	51,130
2505	대우	카고4X25.0톤장축슈퍼디럭스(DLO6엔진)	45,480
2506	대우	카고4X25.0톤장축슈퍼디럭스(NEF엔진)	45,980
2507	대우	카고4X25.0톤장축울트라(DLO6엔진)	46,910
2508	대우	카고4X25.0톤장축울트라(NEF엔진)	47,410
2509	대우	카고4X25.0톤초장축로알(DLO6엔진)	51,130
2510	대우	카고4X25.0톤초장축로알(NEF엔진)	51,630
2511	대우	카고4X25.0톤초장축슈퍼디럭스(DLO6엔진)	45,980
2512	대우	카고4X25.0톤초장축슈퍼디럭스(NEF엔진)	46,480
2513	대우	카고4X25.0톤초장축울트라(DLO6엔진)	47,410
2514	대우	카고4X25.0톤초장축울트라(NEF엔진)	47,910
2515	대우	카고4X27.0톤단축로알(DLO6엔진)	51,130
2516	대우	카고4X27.0톤단축로알(NEF엔진)	51,630

연번	제 작 사	기 종 명	기준가격
2517	대우	카고4X27.0톤단축슈퍼디럭스(DLO6엔진)	45,980
2518	대우	카고4X27.0톤단축슈퍼디럭스(NEF엔진)	46,480
2519	대우	카고4X27.0톤단축울트라(DLO6엔진)	47,410
2520	대우	카고4X27.0톤단축울트라(NEF엔진)	47,910
2521	대우	카고4X27.0톤수퍼초장축슈퍼디럭스	63,250
2522	대우	카고4X27.0톤수퍼초장축울트라	66,350
2523	대우	카고4X27.0톤장축로얄(DLO6엔진)	51,630
2524	대우	카고4X27.0톤장축로얄(NEF엔진)	52,130
2525	대우	카고4X27.0톤장축슈퍼디럭스(DLO6엔진)	46,480
2526	대우	카고4X27.0톤장축슈퍼디럭스(NEF엔진)	46,980
2527	대우	카고4X27.0톤장축울트라(DLO6엔진)	47,910
2528	대우	카고4X27.0톤장축울트라(NEF엔진)	48,410
2529	대우	카고4X27.0톤초장축로얄(DLO6엔진)	52,130
2530	대우	카고4X27.0톤초장축로얄(NEF엔진)	52,630
2531	대우	카고4X27.0톤초장축슈퍼디럭스(DLO6엔진)	46,980
2532	대우	카고4X27.0톤초장축슈퍼디럭스(NEF엔진)	47,480
2533	대우	카고4X27.0톤초장축울트라(DLO6엔진)	48,410
2534	대우	카고4X27.0톤초장축울트라(NEF엔진)	48,910
2535	대우	카고4X28.0톤수퍼초장축슈퍼디럭스	63,250
2536	대우	카고4X28.0톤수퍼초장축울트라	66,350
2537	대우	카고4X28.0톤초장축슈퍼디럭스	63,050
2538	대우	카고4X28.0톤초장축울트라	66,150
2539	대우	카고4X28.5톤단축슈퍼디럭스	61,250
2540	대우	카고4X28.5톤단축울트라	64,150
2541	대우	카고4X28.5톤장축슈퍼디럭스	62,050
2542	대우	카고4X28.5톤장축울트라	65,150
2543	대우	카고4X28.5톤표준(고출력)슈퍼디럭스	50,540
2544	대우	카고4X28.5톤표준(고출력)울트라	51,000
2545	대우	카고4X28.5톤표준슈퍼디럭스	61,250
2546	대우	카고4X28.5톤표준울트라	64,150
2547	대우	카고6X4/6X211.5톤(고출력)슈퍼디럭스	66,360
2548	대우	카고6X4/6X211.5톤(고출력)울트라	67,810
2549	대우	카고6X4/6X211.5톤장축슈퍼디럭스	62,450
2550	대우	카고6X4/6X211.5톤장축울트라	64,090
2551	대우	카고6X4/6X215.5톤장축슈퍼디럭스	62,630
2552	대우	카고6X4/6X215.5톤장축울트라	64,450
2553	대우	카고6X4/6X216.0톤단축(고출력)슈퍼디럭스	61,180
2554	대우	카고6X4/6X216.0톤단축(고출력)울트라	62,270
2555	대우	카고6X4/6X216.0톤표준(고출력)슈퍼디럭스	61,540
2556	대우	카고6X4/6X216.0톤표준(고출력)울트라	62,540
2557	대우	카고6X415.5톤장축슈퍼디럭스	84,750
2558	대우	카고6X415.5톤장축울트라	87,050
2559	대우	카고6X49.5톤극초장축저상슈퍼디럭스	76,650
2560	대우	카고6X49.5톤극초장축저상울트라	79,050
2561	대우	카고6X49.5톤장축저상슈퍼디럭스	74,650
2562	대우	카고6X49.5톤장축저상울트라	77,050
2563	대우	카고6X49.5톤초장축저상슈퍼디럭스	75,650
2564	대우	카고6X49.5톤초장축저상울트라	78,050
2565	대우	카고6X4풀슈퍼디럭스	94,000
2566	대우	카고6X4풀울트라	96,300
2567	대우	카고6X4풀커민스슈퍼디럭스	97,000
2568	대우	카고6X4풀커민스울트라	99,300
2569	대우	카고8.0톤초장축	22,900
2570	대우	카고8.0톤초장축디럭스	39,540
2571	대우	카고8.0톤초장축슈퍼디럭스	41,450
2572	대우	카고8.0톤초장축울트라	43,180

연번	제 작 사	기 종 명	기준가격
2573	대우	카고8.0톤표준형(장.단축)	22,300
2574	대우	카고8.5톤단축디럭스	38,630
2575	대우	카고8.5톤단축슈퍼디럭스	40,540
2576	대우	카고8.5톤단축울트라	42,270
2577	대우	카고8.5톤장축	23,300
2578	대우	카고8X419.0톤장축슈퍼디럭스	101,700
2579	대우	카고8X419.0톤장축울트라	105,200
2580	대우	카고8X419.0톤장축커민스슈퍼디럭스	103,700
2581	대우	카고8X419.0톤장축커민스울트라	107,200
2582	대우	카고8X419.5톤단축슈퍼디럭스	101,700
2583	대우	카고8X419.5톤단축울트라	105,200
2584	대우	카고8X419.5톤단축커민스슈퍼디럭스	103,700
2585	대우	카고8X419.5톤단축커민스울트라	107,200
2586	대우	카고8X421.0톤초장축슈퍼디럭스	105,900
2587	대우	카고8X421.0톤초장축울트라	109,700
2588	대우	카고8X421.0톤초장축커민스슈퍼디럭스	107,900
2589	대우	카고8X421.0톤초장축커민스울트라	111,700
2590	대우	카고8X422.5톤초장축슈퍼디럭스	105,900
2591	대우	카고8X422.5톤초장축울트라	109,700
2592	대우	카고8X422.5톤초장축커민스슈퍼디럭스	107,900
2593	대우	카고8X422.5톤초장축커민스울트라	111,700
2594	대우	카고8X424.0톤단축슈퍼디럭스	98,400
2595	대우	카고8X424.0톤단축울트라	101,000
2596	대우	카고8X424.0톤단축커민스슈퍼디럭스	101,400
2597	대우	카고8X424.0톤단축커민스울트라	104,000
2598	대우	카고초대형19.0톤장축슈퍼디럭스	77,720
2599	대우	카고초대형19.0톤장축울트라	79,180
2600	대우	카고초대형19.5톤단축슈퍼디럭스	77,630
2601	대우	카고초대형19.5톤단축울트라	79,180
2602	대우	카고초대형25.0톤장축(CUMMINS-TP9CNF3)슈퍼디럭스	94,720
2603	대우	카고초대형25.0톤장축(CUMMINS-TP9CNF3)울트라	96,360
2604	대우	카고초대형25.0톤장축(CUMMINS-TP9CNF4)슈퍼디럭스	99,590
2605	대우	카고초대형25.0톤장축(CUMMINS-TP9CNF4)울트라	101,220
2606	대우	카고초대형25.0톤장축(DV11)슈퍼디럭스	90,000
2607	대우	카고초대형25.0톤장축(DV11)울트라	91,540
2608	대우	카고트럭11.5톤(장축)	38,720
2609	대우	카고후3축/플카고21.0톤단축디럭스	62,900
2610	대우	카고후3축/플카고21.0톤단축슈퍼디럭스	65,090
2611	대우	카고후3축/플카고21.0톤단축울트라	66,810
2612	대우	카고후3축/플카고22.5톤장축디럭스	65,630
2613	대우	카고후3축/플카고22.5톤장축슈퍼디럭스	67,810
2614	대우	카고후3축/플카고22.5톤장축울트라	69,900
2615	대우	카고후3축/플카고22.5톤초단축디럭스	63,810
2616	대우	카고후3축/플카고22.5톤초단축슈퍼디럭스	66,000
2617	대우	카고후3축/플카고22.5톤초단축울트라	67,720
2618	대우	카고후3축/플카고22.5톤초장축디럭스	66,540
2619	대우	카고후3축/플카고22.5톤초장축슈퍼디럭스	68,720
2620	대우	카고후3축/플카고22.5톤초장축울트라	70,810
2621	대우	카고후3축/플카고디럭스	62,090
2622	대우	카고후3축/플카고슈퍼디럭스	63,630
2623	대우	카고후3축/플카고울트라	65,360
2624	대우	카케리어7대수송용	30,820
2625	대우	콘테이너샤시20F톤	8,480
2626	대우	콘테이너샤시40F톤	9,790
2627	대우	콘테이너샤시40F톤(G톤)	7,190
2628	대우	콘테이너운반트럭11.0톤	34,050

연번	제 작 사	기 종 명	기준가격
2629	대우	크레인트럭8.0톤	40,170
2630	대우	크레인특장차10.0톤트럭	53,530
2631	대우	크레인특장차7.0톤트럭	35,350
2632	대우	탄산가스탱크트레일러15.0톤	41,550
2633	대우	탄산가스탱크트레일러18.0톤	46,350
2634	대우	탱크로리10.0톤LPG	66,550
2635	대우	탱크로리10KLSUS(경질유)디럭스	51,680
2636	대우	탱크로리10KLSUS(경질유)슈퍼디럭스	52,950
2637	대우	탱크로리10KLS톤EEL(경질유)디럭스	41,330
2638	대우	탱크로리10KLS톤EEL(경질유)슈퍼디럭스	42,600
2639	대우	탱크로리12.0톤LPG디럭스	71,900
2640	대우	탱크로리12.0톤LPG슈퍼디럭스	73,180
2641	대우	탱크로리14.5KL디럭스	62,900
2642	대우	탱크로리14.5KL슈퍼디럭스	64,900
2643	대우	탱크로리14.5KL올트라	66,630
2644	대우	탱크로리15.0톤LPG디럭스	87,270
2645	대우	탱크로리15.0톤LPG슈퍼디럭스	89,450
2646	대우	탱크로리15톤LPG올트라	91,180
2647	대우	탱크로리16KL(S톤EEL/경질유)디럭스	60,720
2648	대우	탱크로리16KL(S톤EEL/경질유)슈퍼디럭스	62,720
2649	대우	탱크로리16KL(S톤EEL/경질유)올트라	64,450
2650	대우	탱크로리16KLSUS디럭스	62,090
2651	대우	탱크로리16KLSUS슈퍼디럭스	63,360
2652	대우	탱크로리18KLSUS디럭스	67,660
2653	대우	탱크로리18KLSUS슈퍼디럭스	68,930
2654	대우	탱크로리18KLS톤EEL 디럭스	55,360
2655	대우	탱크로리18KLS톤EEL슈퍼디럭스	56,630
2656	대우	탱크로리20KLAL(경질유)디럭스	75,180
2657	대우	탱크로리20KLAL(경질유)슈퍼디럭스	77,180
2658	대우	탱크로리20KLAL(경질유)올트라	78,900
2659	대우	탱크로리20KLAL디럭스	66,360
2660	대우	탱크로리20KLAL슈퍼디럭스	67,360
2661	대우	탱크로리20KLSUS디럭스	82,450
2662	대우	탱크로리20KLSUS슈퍼디럭스	83,720
2663	대우	탱크로리20KLS톤EEL디럭스	64,270
2664	대우	탱크로리20KLS톤EEL슈퍼디럭스	65,540
2665	대우	탱크로리22KLSUS디럭스	86,540
2666	대우	탱크로리22KLSUS슈퍼디럭스	87,810
2667	대우	탱크로리22KLS톤EEL디럭스	64,720
2668	대우	탱크로리22KLS톤EEL슈퍼디럭스	66,000
2669	대우	탱크로리24KLS톤EEL(중질유)슈퍼디럭스	71,550
2670	대우	탱크로리24KLS톤EEL디럭스	71,000
2671	대우	탱크로리24KLS톤EEL슈퍼디럭스	72,270
2672	대우	탱크로리27KLS톤EEL디럭스	71,450
2673	대우	탱크로리27KLS톤EEL슈퍼디럭스	72,720
2674	대우	탱크로리31KLAL디럭스	87,810
2675	대우	탱크로리31KLAL슈퍼디럭스	89,090
2676	대우	탱크로리7.5톤LPG	52,520
2677	대우	탱크트럭10.0톤LPG	67,800
2678	대우	탱크트럭10.0톤벌크LPG	80,750
2679	대우	탱크트럭10KL(8톤)	32,300
2680	대우	탱크트럭11.0톤S톤AINLESS16KL	51,800
2681	대우	탱크트럭11.0톤S톤EEL16KL	41,800
2682	대우	탱크트럭11.0톤초저온액화가스	111,800
2683	대우	탱크트럭13.0톤16KL(S톤EEL)	43,050
2684	대우	탱크트럭13.0톤18KL(S톤EEL)	46,080



연번	제 작 사	기 종 명	기준가격
2685	대우	탱크트럭13.0톤20KL(ALUMINUM)	58,830
2686	대우	탱크트럭16KL	40,950
2687	대우	탱크트레일러13,000 l	31,510
2688	대우	탱크트레일러15.0톤	48,090
2689	대우	탱크트레일러16,000 l	36,860
2690	대우	탱크트레일러23,000 l	22,250
2691	대우	탱크트레일러27,000 l	22,030
2692	대우	트랙터29.0톤카캐리어	39,230
2693	대우	트랙터39.0톤	40,170
2694	대우	트랙터39.0톤일반용디럭스	45,360
2695	대우	트랙터39.0톤일반용슈퍼디럭스	46,360
2696	대우	트랙터39.0톤카캐리어용디럭스	47,180
2697	대우	트랙터39.0톤카캐리어용슈퍼디럭스	48,180
2698	대우	트랙터4X2슈퍼디럭스	86,300
2699	대우	트랙터4X2울트라	89,700
2700	대우	트랙터53.0톤	45,280
2701	대우	트랙터6X2(CUMMINS-TV3TNG3)슈퍼디럭스	82,180
2702	대우	트랙터6X2(CUMMINS-TV3TNG3)울트라	83,900
2703	대우	트랙터6X2(CUMMINS-TV3TNG4)슈퍼디럭스	87,040
2704	대우	트랙터6X2(CUMMINS-TV3TNG4)울트라	88,770
2705	대우	트랙터6X2(DV11)슈퍼디럭스	77,630
2706	대우	트랙터6X2(DV11)울트라	79,360
2707	대우	트랙터6X2슈퍼디럭스	99,450
2708	대우	트랙터6X2울트라	103,450
2709	대우	트랙터6X2커민스슈퍼디럭스	102,950
2710	대우	트랙터6X2커민스울트라	105,950
2711	대우	트랙터6X4(CUMMINS-TV3TNF3)슈퍼디럭스	79,180
2712	대우	트랙터6X4(CUMMINS-TV3TNF3)울트라	80,270
2713	대우	트랙터6X4(CUMMINS-TV3TNF4)슈퍼디럭스	84,040
2714	대우	트랙터6X4(CUMMINS-TV3TNF4)울트라	85,130
2715	대우	트랙터6X4(DV11)슈퍼디럭스	72,360
2716	대우	트랙터6X4(DV11)울트라	74,090
2717	대우	트랙터6X4슈퍼디럭스	94,400
2718	대우	트랙터6X4울트라	99,250
2719	대우	트랙터6X4커민스슈퍼디럭스	97,900
2720	대우	트랙터6X4커민스울트라	101,750
2721	대우	풀카고8X4후3축21.0톤단축슈퍼디럭스	74,450
2722	대우	풀카고8X4후3축21.0톤단축울트라	76,090
2723	대우	풀카고8X4후3축22.5톤장축슈퍼디럭스	81,810
2724	대우	풀카고8X4후3축22.5톤장축울트라	83,000
2725	대우	풀카고8X4후3축22.5톤초단축슈퍼디럭스	75,810
2726	대우	풀카고8X4후3축22.5톤초단축울트라	76,810
2727	대우	풀카고8X4후3축22.5톤초장축슈퍼디럭스	82,720
2728	대우	풀카고8X4후3축22.5톤초장축울트라	83,900
2729	대우	풀카고8X4후3축트럭슈퍼디럭스	71,450
2730	대우	풀카고8X4후3축트럭울트라	72,810
2731	대우	풀카고디럭스	62,090
2732	대우	풀카고슈퍼디럭스	63,630
2733	대우	풀카고울트라	65,360
2734	대우	풀카고트럭17M	40,900
2735	대우	풀카고트럭19M	41,180
2736	대우	풀트레일러10.0톤	8,080
2737	대우	풀트레일러12.0톤장축형	9,140
2738	대우	풀트레일러15.0톤단축형	10,610
2739	대우	호퍼트레일러24.0톤	22,030
2740	대우	호퍼트레일러25.0톤	23,870

연번	제 작 사	기 종 명	기준가격
2741	대우	호퍼트레일러46m <sup>3</sup>	24,640
2742	대우	호퍼트레일러52m <sup>3</sup>	26,600
2743	듀오탑	2012D-500	20,450
2744	듀오탑	2015D-500S	21,000
2745	듀오탑	2016EDGE-630	27,840
2746	듀오탑	D-550S	26,000
2747	듀오탑	DTX-5502Door(Challenger)	25,430
2748	듀오탑	DTX-660(2door)	26,700
2749	듀오탑	NEWd-550s2014	26,500
2750	듀오탑	NEWDTX-1(550)	24,330
2751	듀오탑	정박형740(5인용)	28,180
2752	듀오탑	정박확장880(6인용)	36,000
2753	듀오탑	정박확장980(7인용)	35,000
2754	랜더스카라반	랜더스카라반_400D	16,360
2755	랜더스카라반	랜더스카라반_400N	16,360
2756	랜더스카라반	랜더스카라반_400S	12,540
2757	랜더스카라반	랜더스카라반_400T	18,000
2758	삼성	BCT26,2	22,000
2759	삼성	QM5FAIRWAYA/T	25,630
2760	삼성	QM5LE25A/T	23,110
2761	삼성	QM5LE25PLUS	21,860
2762	삼성	QM5LEPLUSA/T	25,870
2763	삼성	QM5LEPLUSM/T	24,100
2764	삼성	QM5LE디젤4WDA/T	26,760
2765	삼성	QM5RE25A/T	25,450
2766	삼성	QM5REA/T	27,200
2767	삼성	QM5RE디젤4WDA/T	29,090
2768	삼성	QM5SE25PLUSA/T	22,680
2769	삼성	QM5SEA/T	20,770
2770	삼성	QM5SEM/T	19,760
2771	삼성	QM5SEPLUSA/T	23,000
2772	삼성	QM5가솔린2WD썬티FAIRWAY25A/T	22,630
2773	삼성	냉동탑차특장차롱캡디럭스AL굴곡	8,770
2774	삼성	냉동탑차특장차롱캡디럭스AL샌드위치	8,970
2775	삼성	냉동탑차특장차싱글캡디럭스AL굴곡	8,770
2776	삼성	냉동탑차특장차싱글캡디럭스AL샌드위치	8,970
2777	삼성	냉동탑차10톤	60,360
2778	삼성	냉동탑차특장차롱캡디럭스AL굴곡	11,610
2779	삼성	냉동탑차특장차롱캡디럭스AL샌드위치	11,830
2780	삼성	냉동탑차특장차싱글캡디럭스AL굴곡	11,610
2781	삼성	냉동탑차특장차싱글캡디럭스AL샌드위치	11,810
2782	삼성	보냉탑차특장차롱캡디럭스AL굴곡	9,820
2783	삼성	보냉탑차특장차롱캡디럭스AL샌드위치	10,020
2784	삼성	보냉탑차특장차싱글캡디럭스AL굴곡	9,780
2785	삼성	보냉탑차특장차싱글캡디럭스AL샌드위치	9,980
2786	삼성	암롤11.5톤	55,810
2787	삼성	암롤16.0톤	68,540
2788	삼성	왕바디11.5톤	48,690
2789	삼성	왕바디11.5톤(길)	52,000
2790	삼성	왕바디11.5톤(파워)	53,450
2791	삼성	카고1.2톤롱캡디럭스	7,620
2792	삼성	카고1.2톤싱글캡디럭스	7,580
2793	삼성	카고11.5톤	40,450
2794	삼성	카고18.5톤	54,540
2795	삼성	카고25.0톤	62,720
2796	삼성	카고단축14.0톤	39,810

연번	제 작 사	기 종 명	기준가격
2797	삼성	카고단축16.0톤	40,900
2798	삼성	카고단축20.0톤	54,540
2799	삼성	카고롱캡디럭스	7,200
2800	삼성	카고롱캡슈페리어	7,640
2801	삼성	카고롱캡커스텀	6,700
2802	삼성	카고싱글캡디럭스	7,150
2803	삼성	카고싱글캡슈페리어	7,600
2804	삼성	카고싱글캡커스텀	6,650
2805	삼성	탱크로리/특장20KL16톤단축경질유알미늄	62,360
2806	삼성	탱크로리16KL	49,270
2807	삼성	탱크로리18KL	51,720
2808	삼성	탱크로리20KL	64,630
2809	삼성	탱크로리LPG15톤	77,540
2810	삼성	탱크로리경질유22KL	65,900
2811	삼성	탱크로리알루미늄	63,000
2812	삼성	탱크로리알루미늄24KL	79,090
2813	삼성	탱크로리중질유20KL	59,810
2814	삼성	트랙터68.0톤	49,540
2815	삼성	트랙터68.0톤(ZF)	54,540
2816	삼성	트랙터68.0톤(톤)	52,720
2817	삼성	트랙터68.0톤BCT	57,270
2818	삼성	트랙터73.0톤	51,360
2819	삼성	트랙터73.0톤(ZF)	56,360
2820	삼성	트랙터73.0톤(톤)	55,000
2821	삼성	트레일러40'CCC	11,300
2822	삼성	트레일러40'GC	9,800
2823	삼성	트레일러40'PC톤평판트레일러	13,300
2824	삼성	트레일러40피트구즈넥샤시	10,450
2825	삼성	트레일러40피트콤비샤시	11,360
2826	삼성	트레일러40피트평판	14,090
2827	삼성	트레일러BCT	22,720
2828	삼성	파워게이트특장차롱캡디럭스	9,780
2829	삼성	홀로리특장차롱캡디럭스	77,360
2830	선진정공	밴형캠핑카	43,630
2831	선진정공	버스형캠핑카레저용기본형	99,090
2832	선진정공	버스형캠핑카레저용리무진	109,090
2833	선진정공	버스형캠핑카캠핑용기본형	100,000
2834	선진정공	버스형캠핑카캠핑용리무진	110,900
2835	선진정공	캠핑트레일러기본형	23,450
2836	선진정공	캠핑트레일러옵션A	30,540
2837	선진정공	캠핑트레일러옵션B	34,360
2838	선진정공	펜션형캠핑카A형	26,900
2839	선진정공	펜션형캠핑카B형	32,720
2840	선진정공	펜션형캠핑카C형	34,450
2841	선진정공	펜션형캠핑카확장형	35,180
2842	수산중공업	SPC톤-24V	27,000
2843	수산중공업	고소차14M	38,000
2844	수산중공업	고소차15M	50,000
2845	수산중공업	고소차17M	53,000
2846	수산중공업	고소차26M	85,000
2847	수산중공업	고소차8M	25,000
2848	수산중공업	노면청소차11.0톤	220,000
2849	수산중공업	노면청소차5.0톤	80,000
2850	수산중공업	노면청소차8.0톤	100,000
2851	수산중공업	도로청소차대형(SRS-10000)	178,200
2852	수산중공업	도로청소차대형(SRS-6000)	128,700

연번	제 작 사	기 종 명	기준가격
2853	수산중공업	렉카10,0톤	75,000
2854	수산중공업	렉카15,0톤	120,000
2855	수산중공업	렉카20,0톤	150,000
2856	수산중공업	렉카5,0톤	40,000
2857	수산중공업	변압기차	95,000
2858	수산중공업	분쇄수거차	42,000
2859	수산중공업	살수차	39,000
2860	수산중공업	셀프로다11,0톤	72,000
2861	수산중공업	셀프로다5,0톤	43,000
2862	수산중공업	식품공급차FS톤-2300	70,500
2863	수산중공업	약제살포차	75,000
2864	수산중공업	유선방송설비차	20,000
2865	수산중공업	유조차4000L	31,000
2866	수산중공업	음식물쓰레기수거차5톤카고트럭	46,530
2867	수산중공업	이동광고차	85,000
2868	수산중공업	절연고소차	75,000
2869	수산중공업	측면압축진개차SRB-6000	70,000
2870	수산중공업	케이블카	135,000
2871	수산중공업	콘베어트럭	25,000
2872	수산중공업	하수구청소차	170,000
2873	수산중공업	하이르프트럭대형	87,000
2874	수산중공업	하이르프트럭소형HL톤-070	50,000
2875	수산중공업	하이르프트럭중형	75,000
2876	수산중공업	후드서비스트럭(FSD-2300)	126,000
2877	쉐보레	라보롱카고M/T(DLX)	8,070
2878	쉐보레	라보롱카고M/T(SUPER)	8,250
2879	쉐보레	라보일반형M/T(DLX)	7,930
2880	쉐보레	라보일반형M/T(STD)	7,610
2881	쉐보레	라보특장차M/T(내장탑차)	9,250
2882	쉐보레	라보특장차M/T(보냉탑차)	9,980
2883	쉐보레	라보특장차M/T(접이식탑차)	9,930
2884	쉐보레	라보특장차M/T(탑차)	9,570
2885	스마트마린	스마트알로이트레일러450	2,800
2886	스마트마린	스마트알로이트레일러550	3,490
2887	스마트마린	스마트알로이트레일러630	5,050
2888	스마트마린	스마트알로이트레일러630S	4,140
2889	스마트마린	스마트알로이트레일러630T	6,410
2890	스마트마린	스마트알로이트레일러720	7,410
2891	스마트마린	스마트알로이트레일러850	10,000
2892	스타모빌	그랜드스타렉스wagon(11,12인승)모던	25,000
2893	스타모빌	그랜드스타렉스wagon(11,12인승)스마트	22,180
2894	스타모빌	그랜드스타렉스wagon(11,12인승)스타일	21,500
2895	신진	덤프4,0톤	12,380
2896	신진	덤프6,0톤	13,200
2897	신진	덤프8,0톤	15,040
2898	신진	이동영화차	8,660
2899	신진	카고10,0톤	17,440
2900	신진	카고6,0톤	12,260
2901	신진	카고8,0톤	14,420
2902	신진	탱크로리유조차톤H-40010,000 t	12,300
2903	신진	통신차지프	7,260
2904	신진	픽업트럭지프기술린0,75톤	5,360
2905	쌍용	23'CCC24,0톤2축	8,700
2906	쌍용	40'CCC26,4톤2축	10,700
2907	쌍용	40'CCC26,5톤2축	10,200
2908	쌍용	40'CCC26톤3축	13,000

연번	제 작 사	기 종 명	기준가격
2909	쌍용	40'GC27.5톤2축	9,000
2910	쌍용	40'P톤C24.0톤3축	16,000
2911	쌍용	40'P톤C25톤2축	13,000
2912	쌍용	BCC18.5톤18.5m'	74,540
2913	쌍용	LS톤20톤3축	41,000
2914	쌍용	LS톤25톤2축	41,000
2915	쌍용	NH3탱크(18톤)	50,090
2916	쌍용	NH3탱크로리(8,500kg)	70,960
2917	쌍용	SO <sub>2</sub> 탱크트레일러(20톤)	109,570
2918	쌍용	SUGAR탱크로리(15.5m')	116,150
2919	쌍용	구즈넥사시40'(40'전용)	8,000
2920	쌍용	냉동차10.0톤냉동기OP톤ION	40,900
2921	쌍용	노면청소차(5.5m')	158,570
2922	쌍용	덤프로라(10톤)	57,700
2923	쌍용	동아LPG탱크로리(7.5톤)	57,690
2924	쌍용	동아고가사다리소방차(46M)	368,350
2925	쌍용	동아고소작업차(15.8M)	123,620
2926	쌍용	동아고압살수차(4,000 l )	121,200
2927	쌍용	동아고압살수차(7,000 l )	174,730
2928	쌍용	동아냉동차8.0톤	40,170
2929	쌍용	동아냉동차8.0톤(냉동기OP톤ION)	31,310
2930	쌍용	동아노면청소차5.5톤	114,110
2931	쌍용	동아노면청소차6.0톤	123,620
2932	쌍용	동아덤프로더트럭10.0톤	58,580
2933	쌍용	동아덤프진개차8.0톤	25,250
2934	쌍용	동아덤프트레일러24.0톤	30,300
2935	쌍용	동아렉카트럭25.0톤	15,810
2936	쌍용	동아물탱크소방차10,000 l 12.0톤	57,170
2937	쌍용	동아물탱크소방차5,000 l	43,820
2938	쌍용	동아물탱크펌프소방차4,000 l 6.5톤	47,690
2939	쌍용	동아방카C유트레일러(26,000 l )	25,670
2940	쌍용	동아벌크시멘트캐리어트럭(CW51,PL11 m')	46,960
2941	쌍용	동아분뇨차2,500 l	10,450
2942	쌍용	동아분뇨차4,500 l	13,190
2943	쌍용	동아분뇨차6,000 l	29,380
2944	쌍용	동아사료운반트레일러(44m')	28,280
2945	쌍용	동아살수차(7,000 l )	26,260
2946	쌍용	동아소형소방차1,350 l 2.5톤	27,270
2947	쌍용	동아압축식진개차8.0톤	40,400
2948	쌍용	동아저장식트레일러25.0톤	20,200
2949	쌍용	동아저장식트레일러32.0톤	30,300
2950	쌍용	동아저장식트레일러35.0톤	26,590
2951	쌍용	동아저장식트레일러40.0톤	33,330
2952	쌍용	동아저장식트레일러60.0톤	45,450
2953	쌍용	동아제설차	24,010
2954	쌍용	동아조명차	52,090
2955	쌍용	동아카고트럭10.0톤	38,110
2956	쌍용	동아카고트럭10.5톤	37,370
2957	쌍용	동아코란도디젤밴	7,610
2958	쌍용	동아콘테이너사시(20'CC)	7,520
2959	쌍용	동아콘테이너사시(40'CC)	9,270
2960	쌍용	동아콘테이너사시(40SGS,28톤)	9,390
2961	쌍용	동아탱크로리(3,000 l )	13,630
2962	쌍용	동아탱크로리(4,000 l )	16,160
2963	쌍용	동아탱크로리(5,000 l )	17,670
2964	쌍용	동아탱크로리(P톤CW51PL)	57,740

연번	제 작 사	기 종 명	기준가격
2965	쌍용	동아탱크로리10,000 l (7,500KG)	31,310
2966	쌍용	동아탱크로리16,000 l (12,000KG)	41,410
2967	쌍용	동아탱크트레일러20,000 l E톤	36,460
2968	쌍용	동아탱크트레일러24,000 l	24,930
2969	쌍용	동아탱크트레일러26,000 l E톤	41,100
2970	쌍용	동아탱크트레일러26,000 l G톤	25,320
2971	쌍용	동아탱크트레일러32,000 l D톤	29,050
2972	쌍용	동아트랙터39.0톤	40,400
2973	쌍용	동아트랙터43.0톤	39,920
2974	쌍용	동아트랙터53.0톤	46,040
2975	쌍용	동아트랙터55.0톤	42,440
2976	쌍용	동아풀트레일러10.0톤	9,780
2977	쌍용	동아풀트레일러15.0톤	11,330
2978	쌍용	동아하우스트레일러	6,540
2979	쌍용	동아현금수송차(8톤)	22,940
2980	쌍용	동아화확소방차(2,000 l 6.5톤)	62,320
2981	쌍용	레진트레일러(23.8톤)53m <sup>3</sup>	64,000
2982	쌍용	렉스턴스포츠노블레스2WDA/T	27,800
2983	쌍용	렉스턴스포츠노블레스4WDA/T	29,600
2984	쌍용	렉스턴스포츠어드벤처2WDA/T	23,500
2985	쌍용	렉스턴스포츠어드벤처4WDA/T	25,300
2986	쌍용	렉스턴스포츠와일드2WDA/T	22,790
2987	쌍용	렉스턴스포츠와일드2WDM/T	21,090
2988	쌍용	렉스턴스포츠와일드4WDA/T	24,590
2989	쌍용	렉스턴스포츠와일드4WDM/T	22,890
2990	쌍용	렉스턴스포츠프레스티지2WDA/T	24,740
2991	쌍용	렉스턴스포츠프레스티지4WDA/T	26,540
2992	쌍용	렉카트럭(10톤)	15,450
2993	쌍용	무쏘SUTFX5(CT)고급형A/T	17,540
2994	쌍용	무쏘SUTFX5(CT)고급형M/T	16,030
2995	쌍용	무쏘SUTFX5(CT)일반형A/T	16,070
2996	쌍용	무쏘SUTFX5(CT)일반형M/T	14,630
2997	쌍용	무쏘SUTFX5(CT)최고급형A/T	18,150
2998	쌍용	무쏘SUTFX5(CT)최고급형M/T	16,640
2999	쌍용	무쏘SUTFX5고급형A/T	18,720
3000	쌍용	무쏘SUTFX5고급형M/T	17,210
3001	쌍용	무쏘SUTFX5최고급형A/T	19,330
3002	쌍용	무쏘SUTFX5최고급형M/T	17,820
3003	쌍용	무쏘SUTFX7최고급형A/T	20,150
3004	쌍용	무쏘SUTFX7최고급형M/T	18,640
3005	쌍용	무쏘밴230S	13,590
3006	쌍용	무쏘밴290S	14,680
3007	쌍용	무쏘밴2WD230SC톤기본형A/T	15,110
3008	쌍용	무쏘밴2WD230SC톤기본형M/T	13,680
3009	쌍용	무쏘밴2WD230SC톤최고급형A/T	16,240
3010	쌍용	무쏘밴2WD230SC톤최고급형M/T	14,730
3011	쌍용	무쏘밴4WD230SC톤기본형A/T	16,100
3012	쌍용	무쏘밴4WD230SC톤기본형M/T	14,670
3013	쌍용	무쏘밴4WD230SC톤최고급형A/T	17,230
3014	쌍용	무쏘밴4WD230SC톤최고급형M/T	15,720
3015	쌍용	무쏘밴4WD230S기본형A/T	16,300
3016	쌍용	무쏘밴4WD230S기본형M/T	14,860
3017	쌍용	무쏘밴4WD230S최고급형A/T	17,420
3018	쌍용	무쏘밴4WD230S최고급형M/T	15,910
3019	쌍용	무쏘밴4WD290SC톤기본형A/T	17,200
3020	쌍용	무쏘밴4WD290SC톤기본형M/T	15,760

연번	제 작 사	기 종 명	기준가격
3021	쌍용	무쏘밴4WD290SC통최고급형A/T	18,320
3022	쌍용	무쏘밴4WD290SC통최고급형M/T	16,810
3023	쌍용	무쏘밴4WD290S기본형A/T	17,390
3024	쌍용	무쏘밴4WD290S기본형M/T	15,950
3025	쌍용	무쏘밴4WD290SC통최고급형A/T	18,510
3026	쌍용	무쏘밴4WD290SC통최고급형M/T	17,000
3027	쌍용	무쏘밴FX5(CT)일반형A/T	15,930
3028	쌍용	무쏘밴FX5(CT)일반형M/T	14,500
3029	쌍용	무쏘밴FX5고급형A/T	18,330
3030	쌍용	무쏘밴FX5고급형M/T	16,820
3031	쌍용	무쏘스포츠헤치290SC통고급형A/T	17,560
3032	쌍용	무쏘스포츠헤치290SC통고급형M/T	16,120
3033	쌍용	무쏘스포츠헤치290SC통기본형A/T	16,610
3034	쌍용	무쏘스포츠헤치290SC통기본형M/T	15,180
3035	쌍용	무쏘스포츠헤치290SC통최고급형A/T	18,150
3036	쌍용	무쏘스포츠헤치290SC통최고급형M/T	16,640
3037	쌍용	무쏘스포츠헤치290SC고급형A/T	18,740
3038	쌍용	무쏘스포츠헤치290SC고급형M/T	17,300
3039	쌍용	무쏘스포츠헤치290S기본형A/T	18,070
3040	쌍용	무쏘스포츠헤치290S기본형M/T	16,630
3041	쌍용	무쏘스포츠헤치290SC통최고급형A/T	19,330
3042	쌍용	무쏘스포츠헤치290SC통최고급형M/T	17,820
3043	쌍용	벌크시멘트트랙터	61,810
3044	쌍용	벌크시멘트트럭11m <sup>3</sup>	60,000
3045	쌍용	벌크시멘트트럭22m <sup>3</sup>	28,280
3046	쌍용	벌크시멘트트레일러24m <sup>3</sup>	22,000
3047	쌍용	벌크시멘트트레일러26m <sup>3</sup> 26.0톤	23,000
3048	쌍용	벌크트레일러AL53m <sup>3</sup> 23.0톤	66,500
3049	쌍용	벌크트레일러SUS52m <sup>3</sup> 22.95톤	56,500
3050	쌍용	사다리소방차(굴절식)17M	171,700
3051	쌍용	소매분운반차(20m <sup>3</sup> )	140,880
3052	쌍용	수조부소방차(3,000 l )	49,490
3053	쌍용	수조부소방차(3,500 l )	48,480
3054	쌍용	쌍용16.0톤단축	40,900
3055	쌍용	쌍용17.5톤장축	55,000
3056	쌍용	쌍용18.0톤초장축	55,900
3057	쌍용	쌍용20.0톤단축	53,630
3058	쌍용	쌍용카고트럭11.5톤	40,900
3059	쌍용	쌍용카고트럭16.0톤	40,900
3060	쌍용	쌍용카고트럭17.5톤	53,630
3061	쌍용	쌍용카고트럭19.0톤	53,630
3062	쌍용	쌍용트랙터69.0톤	53,180
3063	쌍용	쌍용풀카고	50,000
3064	쌍용	아스팔트탱크트레일러24,600 l	23,160
3065	쌍용	아스팔트탱크트레일러26,000 l (S톤ELL)	31,930
3066	쌍용	아스팔트탱크트레일러28,8KLAL25.9톤	49,000
3067	쌍용	아스팔트탱크트레일러A톤26,000 l	33,330
3068	쌍용	임롤11.5톤	55,810
3069	쌍용	임롤15.5톤	90,200
3070	쌍용	액티언스포츠헤치(2WD)PASSIONA/T	19,720
3071	쌍용	액티언스포츠헤치(2WD)PASSIONM/T	18,160
3072	쌍용	액티언스포츠헤치(2WD)VISIONA/T	21,230
3073	쌍용	액티언스포츠헤치(2WD)VISIONM/T	19,670
3074	쌍용	액티언스포츠헤치(2WD)YOUTH A/T	18,290
3075	쌍용	액티언스포츠헤치(2WD)YOUTH M/T	17,000
3076	쌍용	액티언스포츠헤치(4WD)PASSIONA/T	20,820

연번	제 작 사	기 종 명	기준가격
3077	쌍용	액티언스포츠(4WD)PASSIONM/T	19,540
3078	쌍용	액티언스포츠(4WD)VISIONA/T	22,330
3079	쌍용	액티언스포츠(4WD)VISIONM/T	21,050
3080	쌍용	액티언스포츠(4WD)YOUTH A/T	19,670
3081	쌍용	액티언스포츠(4WD)YOUTHM/T	18,390
3082	쌍용	액티언스포츠AX5(2WD)CLUB	18,090
3083	쌍용	액티언스포츠AX5(2WD)PASSION	19,630
3084	쌍용	액티언스포츠AX5(2WD)YOUTH A/T	18,070
3085	쌍용	액티언스포츠AX5(2WD)YOUTHM/T	16,900
3086	쌍용	액티언스포츠AX7(4WD)CLUB	19,900
3087	쌍용	액티언스포츠AX7(4WD)PASSION	21,450
3088	쌍용	액티언스포츠AX7(4WD)VISION	22,810
3089	쌍용	액화질소탱크로리(6,8톤)	97,000
3090	쌍용	액화탄산트레일러	50,000
3091	쌍용	왕바디11.5톤	48,690
3092	쌍용	왕바디16.5톤	65,900
3093	쌍용	유조차(10KL,7.5톤)	33,000
3094	쌍용	유조차(16KL)	48,180
3095	쌍용	이스타나벤2인승이코노미	10,160
3096	쌍용	이스타나벤6인승엘리트	10,350
3097	쌍용	이스타나벤6인승이코노미	10,100
3098	쌍용	이스타나옴니6인승엘리트	11,800
3099	쌍용	이스타나옴니6인승벤이코노미	9,810
3100	쌍용	카고트럭11.0톤	33,000
3101	쌍용	카고트럭12.0톤단축	32,000
3102	쌍용	코란도디젤602EL밴A/T	14,100
3103	쌍용	코란도디젤602EL밴M/T	11,590
3104	쌍용	코란도디젤밴	11,900
3105	쌍용	코란도롱밴	9,130
3106	쌍용	코란도밴290S	13,180
3107	쌍용	코란도밴2WD602EL고급형A/T	14,230
3108	쌍용	코란도밴2WD602EL고급형M/T	12,800
3109	쌍용	코란도밴2WD602EL기본형A/T	13,690
3110	쌍용	코란도밴2WD602EL기본형M/T	12,250
3111	쌍용	코란도밴2WD602EL최고급형A/T	14,840
3112	쌍용	코란도밴2WD602EL최고급형M/T	13,400
3113	쌍용	코란도밴4WD290S고급형A/T	16,930
3114	쌍용	코란도밴4WD290S고급형M/T	15,500
3115	쌍용	코란도밴4WD290S기본형A/T	16,230
3116	쌍용	코란도밴4WD290S기본형M/T	14,800
3117	쌍용	코란도밴4WD290S최고급형A/T	17,340
3118	쌍용	코란도밴4WD290S최고급형M/T	15,900
3119	쌍용	코란도밴4WD602EL고급형A/T	15,460
3120	쌍용	코란도밴4WD602EL고급형M/T	14,020
3121	쌍용	코란도밴4WD602EL기본형A/T	14,960
3122	쌍용	코란도밴4WD602EL기본형M/T	13,520
3123	쌍용	코란도밴4WD602EL최고급형A/T	16,070
3124	쌍용	코란도밴4WD602EL최고급형M/T	14,630
3125	쌍용	코란도밴602EL	11,900
3126	쌍용	코란도밴TX-5(CT)고급형A/T	15,460
3127	쌍용	코란도밴TX-5(CT)고급형M/T	14,020
3128	쌍용	코란도밴TX-5(CT)일반형A/T	14,800
3129	쌍용	코란도밴TX-5(CT)일반형M/T	13,370
3130	쌍용	코란도밴TX-5(CT)최고급형A/T	16,430
3131	쌍용	코란도밴TX-5(CT)최고급형M/T	15,000
3132	쌍용	코란도밴TX-5고급형A/T	16,730



연번	제 작 사	기 종 명	기준가격
3133	쌍용	코란도밴TX-5고급형M/T	15,300
3134	쌍용	코란도밴TX-5최고급형A/T	17,700
3135	쌍용	코란도밴TX-5최고급형M/T	16,270
3136	쌍용	코란도밴TX-7최고급형A/T	18,880
3137	쌍용	코란도밴TX-7최고급형M/T	17,440
3138	쌍용	코란도밴가솔린	6,730
3139	쌍용	코란도밴디젤602A/T	14,050
3140	쌍용	코란도밴디젤602M/T	11,540
3141	쌍용	코란도밴디젤쇼트밴	7,880
3142	쌍용	코란도밴유스2WDA/T	14,360
3143	쌍용	코란도밴유스4WDA/T	15,630
3144	쌍용	코란도쇼트밴	8,390
3145	쌍용	콘테이너샤시(40CC,28톤)	9,890
3146	쌍용	콘테이너샤시(40P톤C,28톤)	11,110
3147	쌍용	콘테이너샤시트레일러25톤,LS톤	18,780
3148	쌍용	콘테이너샤시트레일러45GC	10,330
3149	쌍용	콘테이너카고트럭	34,000
3150	쌍용	콤바인샤시20'(20'전용)	7,500
3151	쌍용	콤바인샤시40'	9,000
3152	쌍용	탱크로리(LPG)10톤	68,000
3153	쌍용	탱크로리16KL	49,270
3154	쌍용	탱크로리20KL알루미늄	64,090
3155	쌍용	탱크로리20KL중질유	65,000
3156	쌍용	탱크로리22KL	65,900
3157	쌍용	탱크로리우유(4,000kg)	43,830
3158	쌍용	탱크트레일러가솔린(20.4톤)	30,000
3159	쌍용	트랙터(54.0톤)	45,000
3160	쌍용	트랙터(BC톤건인용)	55,000
3161	쌍용	트랙터(GT톤건인용)	50,000
3162	쌍용	트랙터(톤/톤RL용)	47,470
3163	쌍용	트랙터85.0톤	54,540
3164	쌍용	트랙터풀카트럭(장축19M)	41,410
3165	쌍용	트럭12.0톤단축카고	32,000
3166	쌍용	트레일러15.0톤(LPG탱크)	53,000
3167	쌍용	트레일러24.0톤(D/톤RL20m)	26,080
3168	쌍용	트레일러25.2톤(벌크플레이메쉬트레일러)	23,800
3169	쌍용	트레일러26.3KLEG26.5톤	38,000
3170	쌍용	트레일러29KLAL26.0톤(중질유)	39,500
3171	쌍용	트레일러29KLAL26.1.0톤(보온중질유)	45,500
3172	쌍용	트레일러29KLAL26.1.0톤(중질유)	45,500
3173	쌍용	트레일러31m25.5톤(벌크)	23,000
3174	쌍용	트레일러32KLAL25.5톤(경질유)	41,000
3175	쌍용	트레일러32KLAL25.6톤(경질유)	46,500
3176	쌍용	트레일러33KLAL26.4톤(경질유)	41,000
3177	쌍용	트레일러40CC	7,570
3178	쌍용	트레일러40CCC	11,810
3179	쌍용	트레일러40GC	8,080
3180	쌍용	트레일러40P톤C	12,720
3181	쌍용	트레일러47m23.5톤(사료운반)	39,500
3182	쌍용	트레일러, S, 톤	23,000
3183	쌍용	트레일러LCO <sub>2</sub> (7,500kg)	70,960
3184	쌍용	트레일러P.톤.톤	25,000
3185	쌍용	트레일러우유탱크23,000 l (S톤EEL)	53,220
3186	쌍용	트레일러제4석유류용24,000 l (S톤EEL)	29,220
3187	쌍용	트레일러하우스(1/4)	1,210
3188	쌍용	트레일러화학운반용탱크(20,000 l, SUS)	40,690

연번	제 작 사	기 종 명	기준가격
3189	쌍용	특장차BC톤톤RAC톤OR	60,000
3190	쌍용	평판트레일러40'(28톤)	11,000
3191	쌍용	풀카고트럭(17M,단축)	40,900
3192	쌍용	혼재화확소방차(2,000 l )	58,580
3193	쌍용	홀트레일러(12.0톤)	10,900
3194	쌍용	웨이리벤	9,040
3195	아시아	AM518단축,11.0톤	32,810
3196	아시아	AM518장축,11.0톤	33,180
3197	아시아	AM7153인승밴	18,300
3198	아시아	AM715하이토픽3밴	7,500
3199	아시아	AM715하이토픽6밴	7,590
3200	아시아	AM8153인승밴	18,120
3201	아시아	AM8156인승밴	18,730
3202	아시아	AM8159인승밴	18,900
3203	아시아	곡물수송차11.0톤	36,910
3204	아시아	그랜토냉동탑차11.0톤	57,900
3205	아시아	그랜토냉동탑차7.0톤	43,360
3206	아시아	그랜토냉동탑차8.5톤	45,180
3207	아시아	그랜토덤프8.5톤	34,540
3208	아시아	그랜토렉카15.0톤	130,630
3209	아시아	그랜토렉카8.0톤	84,810
3210	아시아	그랜토멀티카고16.0톤	41,800
3211	아시아	그랜토멀티카고20.0톤	60,270
3212	아시아	그랜토멀티카고25.0톤	68,540
3213	아시아	그랜토바큘카13.75KL	52,450
3214	아시아	그랜토바큘카7.5KL	41,540
3215	아시아	그랜토벌크로리LPG10.0톤	91,180
3216	아시아	그랜토벌크시멘트카고(B,C,C)	74,360
3217	아시아	그랜토복합식하수도흡입	189,720
3218	아시아	그랜토복합식하수도흡입세정차	190,900
3219	아시아	그랜토송용차운반차	53,900
3220	아시아	그랜토암롤11.5톤	52,900
3221	아시아	그랜토암롤15.0톤	70,810
3222	아시아	그랜토암롤7.5톤박스제외	41,540
3223	아시아	그랜토암롤8.5톤	41,540
3224	아시아	그랜토압축진개차10.5톤	71,310
3225	아시아	그랜토압축진개차6.0톤	50,630
3226	아시아	그랜토압축진개차8.5톤	51,810
3227	아시아	그랜토왕바디11.5톤	51,720
3228	아시아	그랜토왕바디6.0톤	37,540
3229	아시아	그랜토왕바디8.5톤	39,360
3230	아시아	그랜토진개덤프11.0톤	52,000
3231	아시아	그랜토진개덤프8.0톤	34,270
3232	아시아	그랜토진개덤프8.5톤	34,270
3233	아시아	그랜토카고11.5톤	38,700
3234	아시아	그랜토카고13.0톤	39,150
3235	아시아	그랜토카고23.0톤	63,630
3236	아시아	그랜토카고24.0톤	62,010
3237	아시아	그랜토카고8.5톤	27,270
3238	아시아	그랜토카고단적재함18.0톤	52,720
3239	아시아	그랜토카고단적재함19.0톤	53,900
3240	아시아	그랜토카고장적재함18.0톤	55,450
3241	아시아	그랜토카고장적재함19.0톤	59,360
3242	아시아	그랜토카고초장축8.0톤	29,090
3243	아시아	그랜토카캐리어(39톤)	44,720
3244	아시아	그랜토탱크로리18KL	54,540

연번	제 작 사	기 종 명	기준가격
3245	아시아	그랜토탱크로리26KL	74,540
3246	아시아	그랜토탱크로리9KL	38,810
3247	아시아	그랜토탱크로리LPG12.0톤	70,900
3248	아시아	그랜토탱크로리LPG15.0톤	81,450
3249	아시아	그랜토탱크로리STEEL15KL	50,180
3250	아시아	그랜토탱크로리STEEL20KL	64,090
3251	아시아	그랜토탱크로리STEEL22KL	63,810
3252	아시아	그랜토탱크로리SUS15KL	65,540
3253	아시아	그랜토탱크로리SUS20KL	81,090
3254	아시아	그랜토탱크로리SUS22KL	81,630
3255	아시아	그랜토탱크로리알루미늄20KL	65,720
3256	아시아	그랜토탱크로리알루미늄24KL	83,630
3257	아시아	그랜토트랙터(39톤)	43,180
3258	아시아	그랜토트랙터(60톤)	54,540
3259	아시아	그랜토트랙터(78톤)	63,630
3260	아시아	그랜토트랙터BCTD(60톤)	65,540
3261	아시아	냉동탑차(6.5톤DSL)	38,830
3262	아시아	냉동탑차(7.5톤SMI)	36,320
3263	아시아	냉동탑차AM4178.0톤	38,830
3264	아시아	냉동탑차AM4207.0톤	40,450
3265	아시아	냉동탑차AM52011.0톤	50,450
3266	아시아	덤프AM4208.5톤	26,810
3267	아시아	덤프AM52111.0톤	38,600
3268	아시아	덤프일반8.0톤	23,870
3269	아시아	덤프트럭8.5톤(KB900)	19,060
3270	아시아	렉카AM4205.0톤	59,090
3271	아시아	룩스타R2밴	8,000
3272	아시아	룩스타R2밴2.2E/G	7,450
3273	아시아	바쿰카8,000 t	28,630
3274	아시아	밴트럭1.4톤(AV0.76)	7,580
3275	아시아	벌크시멘트트레일러(B.C.T)	20,810
3276	아시아	사료운반차AM4207.5톤	37,150
3277	아시아	상용차운반트레일러	35,450
3278	아시아	스카니아트랙터85톤X	74,540
3279	아시아	스카니아트랙터95톤X	79,090
3280	아시아	암롤샤시AM4208.5톤	34,900
3281	아시아	암롤샤시AM51811.0톤	45,630
3282	아시아	암롤샤시AM52111.0톤	45,630
3283	아시아	압축진개차AM52110.5톤	67,270
3284	아시아	왕바디AM4207.5톤	33,000
3285	아시아	왕바디AM520일체식	43,630
3286	아시아	왕바디AM520하부도어	43,630
3287	아시아	이동도서관차AM815.3인승	22,950
3288	아시아	장의차AM518(17인)	16,270
3289	아시아	진개덤프AM4208.0톤	26,810
3290	아시아	진개덤프AM51811.0톤	37,450
3291	아시아	차량운반용트레일러(승용,상용)	38,000
3292	아시아	카고16.0톤	53,900
3293	아시아	카고18.0톤	56,630
3294	아시아	카고9.0톤(KB940)	19,200
3295	아시아	카고AM4178.0톤	21,570
3296	아시아	카고AM4188.5톤	26,360
3297	아시아	카고AM4208.5톤	22,360
3298	아시아	카고AM520장축11.0톤	33,180
3299	아시아	카고AM521단축11.0톤	32,810
3300	아시아	카고AM550장축11.5톤	41,810

연번	제 작 사	기 종 명	기준가격
3301	아시아	카고AM66016톤	43,630
3302	아시아	카캐리어트랙터AM639톤SE39톤	38,630
3303	아시아	콤비특장차AM8253인승밴	18,500
3304	아시아	콤비특장차AM8256인승밴	19,110
3305	아시아	콤비특장차AM8259인승밴	19,090
3306	아시아	탱크로리AM51812,0톤STEEL	40,450
3307	아시아	탱크로리AM518LPG	67,270
3308	아시아	탱크로리AM52112,0톤16KL(휘발유용)	40,450
3309	아시아	탱크로리AM52113,6톤16KL(경유용)	40,450
3310	아시아	탱크로리AM55016KL13,6톤	41,810
3311	아시아	탱크로리AM550LPG12,0톤	70,900
3312	아시아	토폽3인승밴AM705STD	7,240
3313	아시아	토폽6인승밴AM705STD	7,320
3314	아시아	토폽6인승밴AM705슈퍼디럭스	7,620
3315	아시아	트랙터(BC톤용)AM654톤54,0톤	55,810
3316	아시아	트랙터39톤	43,170
3317	아시아	트랙터54,0톤	47,470
3318	아시아	트랙터60,0톤	51,800
3319	아시아	트랙터AM639TSE39톤	36,810
3320	아시아	트랙터카고75톤	49,180
3321	아시아	특장차AM660탱크로리LPG15톤	86,360
3322	아시아	특장차AM660탱크로리병커C유용	5,490
3323	아시아	파워콤비Z특장차3인승밴	20,110
3324	아시아	파워콤비Z특장차6인승밴	20,720
3325	아시아	파워콤비Z특장차9인승밴	20,890
3326	아시아	하이콤비특장차3인승밴	19,410
3327	아시아	하이콤비특장차6인승밴	20,020
3328	아시아	하이콤비특장차9인승밴	20,200
3329	아시아	하이콤비특장차이동도서관차	26,290
3330	아시아	하이콤비특장차장의차	17,560
3331	아웃트리แคม프	ACORN3-ST	3,600
3332	아웃트리캠프	ACORN3-VT	4,500
3333	아웃트리캠프	MOUNTAIN	4,800
3334	아웃트리캠프	NATURE	6,300
3335	아웃트리캠프	VALLY	3,500
3336	아웃트리캠프	올로트400	10,810
3337	아웃트리캠프	텐트레일러X4	7,000
3338	제이투지	레저장비운송트레일러	3,480
3339	제이투지	레저장비운송트레일러(루프탑텐트포함)	4,480
3340	제일모빌	ED-CampE7e	79,090
3341	제일모빌	ED-CampE9e	79,090
3342	제일모빌	FORESTRIVERS2381	113,630
3343	제일모빌	기아자동차봉고III(AR7)	61,810
3344	제일모빌	드림스페이스DS5e	58,170
3345	제일모빌	드림스페이스DS7e	61,720
3346	제일모빌	드림스페이스DS9e	63,540
3347	제일모빌	블루스타BS7e	63,540
3348	제일모빌	아우리스AR7	61,810
3349	제일모빌	아우리스AR9e	63,540
3350	카리반모터스	HOBBBY460UFEDERUXEEDITION하비카리반	27,090
3351	카리반모터스	루나퀘이저544카리반	34,000
3352	카리반모터스	바인스버그카리원390QD	22,270
3353	카리반모터스	바인스버그카리원450FU	26,000
3354	카리반모터스	베일리퍼닉스420카리반	27,720
3355	카리반모터스	스위프트알파인4영국카리반	29,540
3356	카리반모터스	아드리아아비바360DK미니카리반	19,810

연번	제 작 사	기 종 명	기준가격
3357	카라반모터스	아드리아아비바400PS	21,810
3358	카라반모터스	엘디스익스플로러304카라반	26,180
3359	캠프리버티	광개토EX트레일러-익스트림에디션	5,630
3360	캠프리버티	광개토S카고트레일러	3,000
3361	캠프리버티	광개토카고트레일러	3,540
3362	캠핑플라자	오포섬디들100	4,450
3363	캠핑플라자	오포섬디들200	6,600
3364	캠핑플라자	훈바워(Humbaur)캠핑트레일러Pro	4,720
3365	케이원캠핑	K-477	80,000
3366	케이원캠핑	케이원캠핑K-450(시티벤골드)이동업무차	38,090
3367	케이원캠핑	케이원캠핑K-470이동업무차	47,720
3368	타타대우상용차	4.5톤카고트럭(DL06엔진)극초장축카고로알TBC5CT1	52,330
3369	타타대우상용차	4.5톤카고트럭(DL06엔진)극초장축카고수퍼디럭스TBC5CT1	47,180
3370	타타대우상용차	4.5톤카고트럭(DL06엔진)극초장축카고올트라TBC5CT1	48,610
3371	타타대우상용차	4.5톤카고트럭(DL06엔진)극초장축플러스카고로알TBC6CT1	53,480
3372	타타대우상용차	4.5톤카고트럭(DL06엔진)극초장축플러스카고수퍼디럭스TBC6CT1	48,180
3373	타타대우상용차	4.5톤카고트럭(DL06엔진)극초장축플러스카고올트라TBC6CT1	49,860
3374	타타대우상용차	4.5톤카고트럭(DL06엔진)단축카고로알TBC2CT1	50,130
3375	타타대우상용차	4.5톤카고트럭(DL06엔진)단축카고수퍼디럭스TBC2CT1	44,980
3376	타타대우상용차	4.5톤카고트럭(DL06엔진)단축카고올트라TBC2CT1	46,410
3377	타타대우상용차	4.5톤카고트럭(DL06엔진)장축카고로알TBC3CT1	50,630
3378	타타대우상용차	4.5톤카고트럭(DL06엔진)장축카고수퍼디럭스TBC3CT1	45,480
3379	타타대우상용차	4.5톤카고트럭(DL06엔진)장축카고올트라TBC3CT1	46,910
3380	타타대우상용차	4.5톤카고트럭(DL06엔진)초장축카고로알TBC4CT1	51,130
3381	타타대우상용차	4.5톤카고트럭(DL06엔진)초장축카고수퍼디럭스TBC4CT1	45,980
3382	타타대우상용차	4.5톤카고트럭(DL06엔진)초장축카고올트라TBC4CT1	47,410
3383	타타대우상용차	4.5톤카고트럭(NEF엔진)극초장축카고로알TBC5CH1	52,830
3384	타타대우상용차	4.5톤카고트럭(NEF엔진)극초장축카고수퍼디럭스TBC5CH1	47,680
3385	타타대우상용차	4.5톤카고트럭(NEF엔진)극초장축카고올트라TBC5CH1	49,110
3386	타타대우상용차	4.5톤카고트럭(NEF엔진)극초장축플러스카고로알TBC6CH1	53,980
3387	타타대우상용차	4.5톤카고트럭(NEF엔진)극초장축플러스카고수퍼디럭스TBC6CH1	48,680
3388	타타대우상용차	4.5톤카고트럭(NEF엔진)극초장축플러스카고올트라TBC6CH1	50,360
3389	타타대우상용차	4.5톤카고트럭(NEF엔진)단축카고로알TBC2CH1	50,630
3390	타타대우상용차	4.5톤카고트럭(NEF엔진)단축카고수퍼디럭스TBC2CH1	45,480
3391	타타대우상용차	4.5톤카고트럭(NEF엔진)단축카고올트라TBC2CH1	46,910
3392	타타대우상용차	4.5톤카고트럭(NEF엔진)장축GC4CH로알형	56,500
3393	타타대우상용차	4.5톤카고트럭(NEF엔진)장축GC4CH올트라형	53,110
3394	타타대우상용차	4.5톤카고트럭(NEF엔진)장축카고로알TBC3CH1	51,130
3395	타타대우상용차	4.5톤카고트럭(NEF엔진)장축카고수퍼디럭스TBC3CH1	45,980
3396	타타대우상용차	4.5톤카고트럭(NEF엔진)장축카고올트라TBC3CH1	47,410
3397	타타대우상용차	4.5톤카고트럭(NEF엔진)초장축카고로알TBC4CH1	51,630
3398	타타대우상용차	4.5톤카고트럭(NEF엔진)초장축카고수퍼디럭스TBC4CH1	46,480
3399	타타대우상용차	4.5톤카고트럭(NEF엔진)초장축카고올트라TBC4CH1	47,910
3400	타타대우상용차	4X2카고트럭7톤수퍼초장축카고수퍼디럭스TBH8CK3	63,250
3401	타타대우상용차	4X2카고트럭7톤수퍼초장축카고올트라TBH8CK3	66,350
3402	타타대우상용차	4X2카고트럭8.5톤단축카고수퍼디럭스TBH2CK1	61,250
3403	타타대우상용차	4X2카고트럭8.5톤단축카고올트라TBH2CK1	64,150
3404	타타대우상용차	4X2카고트럭8.5톤장축카고수퍼디럭스TBH6CK1	62,050
3405	타타대우상용차	4X2카고트럭8.5톤장축카고올트라TBH6CK1	65,150
3406	타타대우상용차	4X2카고트럭8.5톤표준카고수퍼디럭스TBH4CK1	61,250
3407	타타대우상용차	4X2카고트럭8.5톤표준카고올트라TBH4CK1	64,150
3408	타타대우상용차	4X2카고트럭8톤수퍼초장축카고수퍼디럭스TBH8CK1	63,250
3409	타타대우상용차	4X2카고트럭8톤수퍼초장축카고올트라TBH8CK1	66,350
3410	타타대우상용차	4X2카고트럭8톤초장축카고수퍼디럭스TBH7CK1	63,050
3411	타타대우상용차	4X2카고트럭8톤초장축카고올트라TBH7CK1	66,150
3412	타타대우상용차	4X2트랙터수퍼디럭스TBH1TW1	86,300

연번	제 작 사	기 종 명	기준가격
3413	타타대우상용차	4X2트랙터울트라TBH1TW1	89,700
3414	타타대우상용차	5톤카고트럭(DL06엔진)극초장축카고로얄TBC5AT1	52,330
3415	타타대우상용차	5톤카고트럭(DL06엔진)극초장축카고수퍼디럭스TBC5AT1	47,180
3416	타타대우상용차	5톤카고트럭(DL06엔진)극초장축카고울트라TBC5AT1	48,610
3417	타타대우상용차	5톤카고트럭(DL06엔진)극초장축플러스카고로얄TBC6AT1	53,480
3418	타타대우상용차	5톤카고트럭(DL06엔진)극초장축플러스카고수퍼디럭스TBC6AT1	48,180
3419	타타대우상용차	5톤카고트럭(DL06엔진)극초장축플러스카고울트라TBC6AT1	49,860
3420	타타대우상용차	5톤카고트럭(DL06엔진)단축카고로얄TBC2AT1	50,130
3421	타타대우상용차	5톤카고트럭(DL06엔진)단축카고수퍼디럭스TBC2AT1	44,980
3422	타타대우상용차	5톤카고트럭(DL06엔진)단축카고울트라TBC2AT1	46,410
3423	타타대우상용차	5톤카고트럭(DL06엔진)장축카고로얄TBC3AT1	50,630
3424	타타대우상용차	5톤카고트럭(DL06엔진)장축카고수퍼디럭스TBC3AT1	45,480
3425	타타대우상용차	5톤카고트럭(DL06엔진)장축카고울트라TBC3AT1	46,910
3426	타타대우상용차	5톤카고트럭(DL06엔진)초장축카고로얄TBC4AT1	51,130
3427	타타대우상용차	5톤카고트럭(DL06엔진)초장축카고수퍼디럭스TBC4AT1	45,980
3428	타타대우상용차	5톤카고트럭(DL06엔진)초장축카고울트라TBC4AT1	47,410
3429	타타대우상용차	5톤카고트럭(NEF엔진)극초장축카고로얄TBC5AH1	52,830
3430	타타대우상용차	5톤카고트럭(NEF엔진)극초장축카고수퍼디럭스TBC5AH1	47,680
3431	타타대우상용차	5톤카고트럭(NEF엔진)극초장축카고울트라TBC5AH1	49,110
3432	타타대우상용차	5톤카고트럭(NEF엔진)극초장축플러스카고로얄TBC6AH1	53,980
3433	타타대우상용차	5톤카고트럭(NEF엔진)극초장축플러스카고수퍼디럭스TBC6AH1	48,680
3434	타타대우상용차	5톤카고트럭(NEF엔진)극초장축플러스카고울트라TBC6AH1	50,360
3435	타타대우상용차	5톤카고트럭(NEF엔진)단축카고로얄TBC2AH1	50,630
3436	타타대우상용차	5톤카고트럭(NEF엔진)단축카고수퍼디럭스TBC2AH1	45,480
3437	타타대우상용차	5톤카고트럭(NEF엔진)단축카고울트라TBC2AH1	46,910
3438	타타대우상용차	5톤카고트럭(NEF엔진)장축카고로얄TBC3AH1	51,130
3439	타타대우상용차	5톤카고트럭(NEF엔진)장축카고수퍼디럭스TBC3AH1	45,980
3440	타타대우상용차	5톤카고트럭(NEF엔진)장축카고울트라TBC3AH1	47,410
3441	타타대우상용차	5톤카고트럭(NEF엔진)초장축카고로얄TBC4AH1	51,630
3442	타타대우상용차	5톤카고트럭(NEF엔진)초장축카고수퍼디럭스TBC4AH1	46,480
3443	타타대우상용차	5톤카고트럭(NEF엔진)초장축카고울트라TBC4AH1	47,910
3444	타타대우상용차	6X2트랙터(커민스)수퍼디럭스TBK3TM1	102,950
3445	타타대우상용차	6X2트랙터(커민스)울트라TBK3TM1	105,950
3446	타타대우상용차	6X2트랙터수퍼디럭스TBK3TC1	99,450
3447	타타대우상용차	6X2트랙터울트라TBK3TC1	103,450
3448	타타대우상용차	6X4저상카고트럭9.5톤극초장축카고수퍼디럭스TBL8AL1	76,650
3449	타타대우상용차	6X4저상카고트럭9.5톤극초장축카고울트라TBL8AL1	79,050
3450	타타대우상용차	6X4저상카고트럭9.5톤장축카고수퍼디럭스TBL7CL1	74,650
3451	타타대우상용차	6X4저상카고트럭9.5톤장축카고울트라TBL7CL1	77,050
3452	타타대우상용차	6X4저상카고트럭9.5톤초장축카고수퍼디럭스TBL8CL1	75,650
3453	타타대우상용차	6X4저상카고트럭9.5톤초장축카고울트라TBL8CL1	78,050
3454	타타대우상용차	6X4카고트럭11.5톤장축카고수퍼디럭스TBL8AR1	84,450
3455	타타대우상용차	6X4카고트럭11.5톤장축카고수퍼디럭스TBL8AW1	87,000
3456	타타대우상용차	6X4카고트럭11.5톤장축카고울트라TBL8AR1	86,750
3457	타타대우상용차	6X4카고트럭11.5톤장축카고울트라TBL8AW1	89,300
3458	타타대우상용차	6X4카고트럭14톤장축카고수퍼디럭스TBL8CRB	84,750
3459	타타대우상용차	6X4카고트럭14톤장축카고수퍼디럭스TBL8CW1	87,800
3460	타타대우상용차	6X4카고트럭14톤장축카고울트라TBL8CRB	87,050
3461	타타대우상용차	6X4카고트럭14톤장축카고울트라TBL8CW1	90,100
3462	타타대우상용차	6X4카고트럭15.5톤장축카고수퍼디럭스TBL8CR1	84,750
3463	타타대우상용차	6X4카고트럭15.5톤장축카고울트라TBL8CR1	87,050
3464	타타대우상용차	6X4카고트럭16톤단축(경제형)수퍼디럭스TBL6CF1	80,250
3465	타타대우상용차	6X4카고트럭16톤단축(경제형)울트라TBL6CF1	82,150
3466	타타대우상용차	6X4카고트럭16톤단축카고수퍼디럭스TBL6CR1	83,350
3467	타타대우상용차	6X4카고트럭16톤단축카고수퍼디럭스TBL6CS1	91,050
3468	타타대우상용차	6X4카고트럭16톤단축카고울트라TBL6CR1	85,650

연번	제 작 사	기 종 명	기준가격
3469	타타대우상용차	6X4카고트럭16톤단축카고울트라TBL6CS1	92,950
3470	타타대우상용차	6X4카고트럭16톤초장축카고수퍼디럭스TBL8BR3	87,350
3471	타타대우상용차	6X4카고트럭16톤초장축카고수퍼디럭스TBL8BY3	91,400
3472	타타대우상용차	6X4카고트럭16톤초장축카고울트라TBL8BR3	90,650
3473	타타대우상용차	6X4카고트럭16톤초장축카고울트라TBL8BY3	94,700
3474	타타대우상용차	6X4카고트럭16톤표준카고수퍼디럭스TBL7CR1	83,550
3475	타타대우상용차	6X4카고트럭16톤표준카고수퍼디럭스TBL7CW1	86,100
3476	타타대우상용차	6X4카고트럭16톤표준카고수퍼디럭스TBL7CY1	87,100
3477	타타대우상용차	6X4카고트럭16톤표준카고울트라TBL7CR1	85,850
3478	타타대우상용차	6X4카고트럭16톤표준카고울트라TBL7CW1	88,400
3479	타타대우상용차	6X4카고트럭16톤표준카고울트라TBL7CY1	89,400
3480	타타대우상용차	6X4카고트럭17톤표준카고수퍼디럭스TBL8KN3	91,300
3481	타타대우상용차	6X4카고트럭17톤표준카고울트라TBL8KN3	93,900
3482	타타대우상용차	6X4트랙터(커민스)수퍼디럭스TBL3TM1	97,900
3483	타타대우상용차	6X4트랙터(커민스)울트라TBL3TM1	101,750
3484	타타대우상용차	6X4트랙터수퍼디럭스TBL3TC1	94,400
3485	타타대우상용차	6X4트랙터울트라TBL3TC1	99,250
3486	타타대우상용차	7톤카고트럭(DL06엔진)단축카고로얄TBC2AT5	51,130
3487	타타대우상용차	7톤카고트럭(DL06엔진)단축카고수퍼디럭스TBC2AT5	45,980
3488	타타대우상용차	7톤카고트럭(DL06엔진)단축카고울트라TBC2AT5	47,410
3489	타타대우상용차	7톤카고트럭(DL06엔진)장축카고로얄TBC3AT5	51,630
3490	타타대우상용차	7톤카고트럭(DL06엔진)장축카고수퍼디럭스TBC3AT5	46,480
3491	타타대우상용차	7톤카고트럭(DL06엔진)장축카고울트라TBC3AT5	47,910
3492	타타대우상용차	7톤카고트럭(DL06엔진)초장축카고로얄TBC4AT5	52,130
3493	타타대우상용차	7톤카고트럭(DL06엔진)초장축카고수퍼디럭스TBC4AT5	46,980
3494	타타대우상용차	7톤카고트럭(DL06엔진)초장축카고울트라TBC4AT5	48,410
3495	타타대우상용차	7톤카고트럭(NEF엔진)단축카고로얄TBC2AH5	51,630
3496	타타대우상용차	7톤카고트럭(NEF엔진)단축카고수퍼디럭스TBC2AH5	46,480
3497	타타대우상용차	7톤카고트럭(NEF엔진)단축카고울트라TBC2AH5	47,910
3498	타타대우상용차	7톤카고트럭(NEF엔진)장축카고로얄TBC3AH5	52,130
3499	타타대우상용차	7톤카고트럭(NEF엔진)장축카고수퍼디럭스TBC3AH5	46,980
3500	타타대우상용차	7톤카고트럭(NEF엔진)장축카고울트라TBC3AH5	48,410
3501	타타대우상용차	7톤카고트럭(NEF엔진)초장축카고로얄TBC4AH5	52,630
3502	타타대우상용차	7톤카고트럭(NEF엔진)초장축카고수퍼디럭스TBC4AH5	47,480
3503	타타대우상용차	7톤카고트럭(NEF엔진)초장축카고울트라TBC4AH5	48,910
3504	타타대우상용차	8X4&10X4카고트럭19.5톤단축카고(커민스)수퍼디럭스TBR8CN1	103,700
3505	타타대우상용차	8X4&10X4카고트럭19.5톤단축카고(커민스)울트라TBR8CN1	107,200
3506	타타대우상용차	8X4&10X4카고트럭19.5톤단축카고수퍼디럭스TBR8CS1	101,700
3507	타타대우상용차	8X4&10X4카고트럭19.5톤단축카고울트라TBR8CS1	105,200
3508	타타대우상용차	8X4&10X4카고트럭19톤장축카고(커민스)수퍼디럭스TBR9CN1	103,700
3509	타타대우상용차	8X4&10X4카고트럭19톤장축카고(커민스)울트라TBR9CN1	107,200
3510	타타대우상용차	8X4&10X4카고트럭19톤장축카고수퍼디럭스TBR9CS1	101,700
3511	타타대우상용차	8X4&10X4카고트럭19톤장축카고울트라TBR9CS1	105,200
3512	타타대우상용차	8X4&10X4카고트럭25톤장축카고(커민스)수퍼디럭스TBT9CM1	118,050
3513	타타대우상용차	8X4&10X4카고트럭25톤장축카고(커민스)울트라TBT9CM1	121,250
3514	타타대우상용차	8X4&10X4카고트럭25톤장축카고수퍼디럭스TBT9CC1	115,050
3515	타타대우상용차	8X4&10X4카고트럭25톤장축카고울트라TBT9CC1	118,250
3516	타타대우상용차	8X4후3축카고트럭/풀카고트럭21톤초장축카고(커민스)수퍼디럭스TBP9CN1	107,900
3517	타타대우상용차	8X4후3축카고트럭/풀카고트럭21톤초장축카고(커민스)울트라TBP9CN1	111,700
3518	타타대우상용차	8X4후3축카고트럭/풀카고트럭21톤초장축카고수퍼디럭스TBP9CS1	105,900
3519	타타대우상용차	8X4후3축카고트럭/풀카고트럭21톤초장축카고울트라TBP9CS1	109,700
3520	타타대우상용차	8X4후3축카고트럭/풀카고트럭22.5톤초장축카고(커민스)수퍼디럭스TBP9CN3	107,900
3521	타타대우상용차	8X4후3축카고트럭/풀카고트럭22.5톤초장축카고(커민스)울트라TBP9CN3	111,700
3522	타타대우상용차	8X4후3축카고트럭/풀카고트럭22.5톤초장축카고수퍼디럭스TBP9CS3	105,900
3523	타타대우상용차	8X4후3축카고트럭/풀카고트럭22.5톤초장축카고울트라TBP9CS3	109,700
3524	타타대우상용차	8X4후3축카고트럭/풀카고트럭24톤단축카고(커민스)수퍼디럭스TBP7CW3	101,400

연번	제 작 사	기 종 명	기준가격
3525	타타대우상용차	8X4후3축카고트럭/풀카고트럭24톤단축카고(커민스)울트라TBP7CW3	104,000
3526	타타대우상용차	8X4후3축카고트럭/풀카고트럭24톤단축카고수퍼디럭스TBP7CY3	98,400
3527	타타대우상용차	8X4후3축카고트럭/풀카고트럭24톤단축카고울트라TBP7CY3	101,000
3528	타타대우상용차	8X4후3축카고트럭/풀카고트럭풀카고(커민스)수퍼디럭스TBL8PN1	97,000
3529	타타대우상용차	8X4후3축카고트럭/풀카고트럭풀카고(커민스)울트라TBL8PN1	99,300
3530	타타대우상용차	8X4후3축카고트럭/풀카고트럭풀카고수퍼디럭스TBL8PS1	94,000
3531	타타대우상용차	8X4후3축카고트럭/풀카고트럭풀카고울트라TBL8PS1	96,300
3532	타타대우상용차	8톤덤프트럭수퍼디럭스TBH3DK1	68,650
3533	타타대우상용차	8톤덤프트럭울트라TBH3DK1	71,150
3534	타타대우상용차	노부스(NOVUS)4.5톤카고트럭(DL06엔진)4X2극초장축로얄CC5CT	52,110
3535	타타대우상용차	노부스(NOVUS)4.5톤카고트럭(DL06엔진)4X2극초장축수퍼디럭스CC5CT	47,430
3536	타타대우상용차	노부스(NOVUS)4.5톤카고트럭(DL06엔진)4X2극초장축울트라CC5CT	48,730
3537	타타대우상용차	노부스(NOVUS)4.5톤카고트럭(DL06엔진)4X2극초장축플러스8.6로얄CC8CA	59,270
3538	타타대우상용차	노부스(NOVUS)4.5톤카고트럭(DL06엔진)4X2극초장축플러스8.6수퍼디럭스CC8CA	54,450
3539	타타대우상용차	노부스(NOVUS)4.5톤카고트럭(DL06엔진)4X2극초장축플러스로얄CC6CT	53,160
3540	타타대우상용차	노부스(NOVUS)4.5톤카고트럭(DL06엔진)4X2극초장축플러스수퍼디럭스CC6CT	48,340
3541	타타대우상용차	노부스(NOVUS)4.5톤카고트럭(DL06엔진)4X2극초장축플러스울트라CC6CT	49,870
3542	타타대우상용차	노부스(NOVUS)4.5톤카고트럭(DL06엔진)4X2장축로얄CC3CT	50,570
3543	타타대우상용차	노부스(NOVUS)4.5톤카고트럭(DL06엔진)4X2장축수퍼디럭스CC3CT	45,890
3544	타타대우상용차	노부스(NOVUS)4.5톤카고트럭(DL06엔진)4X2장축울트라CC3CT	47,190
3545	타타대우상용차	노부스(NOVUS)4.5톤카고트럭(DL06엔진)4X2초장축로얄CC4CT	51,020
3546	타타대우상용차	노부스(NOVUS)4.5톤카고트럭(DL06엔진)4X2초장축수퍼디럭스CC4CT	46,340
3547	타타대우상용차	노부스(NOVUS)4.5톤카고트럭(DL06엔진)4X2초장축울트라CC4CT	47,640
3548	타타대우상용차	노부스(NOVUS)4.5톤카고트럭(NEF엔진)4X2극초장축플러스8.6로얄CC8CH	62,000
3549	타타대우상용차	노부스(NOVUS)4.5톤카고트럭(NEF엔진)4X2극초장축플러스8.6수퍼디럭스CC8CH	57,180
3550	타타대우상용차	노부스(NOVUS)4.5톤카고트럭(NEF엔진)4X2극초장축플러스로얄CC6CH	56,800
3551	타타대우상용차	노부스(NOVUS)4.5톤카고트럭(NEF엔진)4X2극초장축플러스수퍼디럭스CC6CH	51,980
3552	타타대우상용차	노부스(NOVUS)4.5톤카고트럭(NEF엔진)4X2극초장축플러스울트라CC6CH	53,500
3553	타타대우상용차	노부스(NOVUS)4.5톤카고트럭(NEF엔진)4X2초장축로얄CC4CH	54,660
3554	타타대우상용차	노부스(NOVUS)4.5톤카고트럭(NEF엔진)4X2초장축수퍼디럭스CC4CH	49,980
3555	타타대우상용차	노부스(NOVUS)4.5톤카고트럭(NEF엔진)4X2초장축울트라CC4CH	51,280
3556	타타대우상용차	노부스(NOVUS)4X2카고트럭8.5톤단축수퍼디럭스CH2CK	66,590
3557	타타대우상용차	노부스(NOVUS)4X2카고트럭8.5톤단축울트라CH2CK	69,220
3558	타타대우상용차	노부스(NOVUS)4X2카고트럭8.5톤장축수퍼디럭스CH6CK	67,310
3559	타타대우상용차	노부스(NOVUS)4X2카고트럭8.5톤장축울트라CH6CK	70,130
3560	타타대우상용차	노부스(NOVUS)4X2카고트럭8.5톤표준수퍼디럭스CH4CK	66,590
3561	타타대우상용차	노부스(NOVUS)4X2카고트럭8.5톤표준울트라CH4CK	69,220
3562	타타대우상용차	노부스(NOVUS)5.0톤카고트럭(DL06엔진)4X2극초장축로얄CC5AT	52,110
3563	타타대우상용차	노부스(NOVUS)5.0톤카고트럭(DL06엔진)4X2극초장축수퍼디럭스CC5AT	47,430
3564	타타대우상용차	노부스(NOVUS)5.0톤카고트럭(DL06엔진)4X2극초장축울트라CC5AT	48,730
3565	타타대우상용차	노부스(NOVUS)5.0톤카고트럭(DL06엔진)4X2극초장축플러스8.6로얄CC8AA	59,270
3566	타타대우상용차	노부스(NOVUS)5.0톤카고트럭(DL06엔진)4X2극초장축플러스8.6수퍼디럭스CC8AA	54,450
3567	타타대우상용차	노부스(NOVUS)5.0톤카고트럭(DL06엔진)4X2극초장축플러스로얄CC6AT	53,160
3568	타타대우상용차	노부스(NOVUS)5.0톤카고트럭(DL06엔진)4X2극초장축플러스수퍼디럭스CC6AT	48,340
3569	타타대우상용차	노부스(NOVUS)5.0톤카고트럭(DL06엔진)4X2극초장축플러스울트라CC6AT	49,870
3570	타타대우상용차	노부스(NOVUS)5.0톤카고트럭(DL06엔진)4X2단축로얄CC2AT	50,110
3571	타타대우상용차	노부스(NOVUS)5.0톤카고트럭(DL06엔진)4X2단축수퍼디럭스CC2AT	45,430
3572	타타대우상용차	노부스(NOVUS)5.0톤카고트럭(DL06엔진)4X2단축울트라CC2AT	46,730
3573	타타대우상용차	노부스(NOVUS)5.0톤카고트럭(DL06엔진)4X2장축로얄CC3AT	50,570
3574	타타대우상용차	노부스(NOVUS)5.0톤카고트럭(DL06엔진)4X2장축수퍼디럭스CC3AT	45,980
3575	타타대우상용차	노부스(NOVUS)5.0톤카고트럭(DL06엔진)4X2장축울트라CC3AT	47,190
3576	타타대우상용차	노부스(NOVUS)5.0톤카고트럭(DL06엔진)4X2초장축로얄CC4AT	51,020
3577	타타대우상용차	노부스(NOVUS)5.0톤카고트럭(DL06엔진)4X2초장축수퍼디럭스CC4AT	46,340
3578	타타대우상용차	노부스(NOVUS)5.0톤카고트럭(DL06엔진)4X2초장축울트라CC4AT	47,640
3579	타타대우상용차	노부스(NOVUS)5.0톤카고트럭(NEF엔진)4X2극초장축플러스8.6로얄CC8AH	62,000
3580	타타대우상용차	노부스(NOVUS)5.0톤카고트럭(NEF엔진)4X2극초장축플러스8.6수퍼디럭스CC8AH	57,180



연번	제 작 사	기 종 명	기준가격
3581	타타대우상용차	노부스(NOVUS)5.0톤카고트럭(NEF엔진)4X2극초장축플러스로얄CC6AH	56,800
3582	타타대우상용차	노부스(NOVUS)5.0톤카고트럭(NEF엔진)4X2극초장축플러스수퍼디럭스CC6AH	51,980
3583	타타대우상용차	노부스(NOVUS)5.0톤카고트럭(NEF엔진)4X2극초장축플러스울트라CC6AH	53,500
3584	타타대우상용차	노부스(NOVUS)5.0톤카고트럭(NEF엔진)4X2초장축로얄CC4AH	54,660
3585	타타대우상용차	노부스(NOVUS)5.0톤카고트럭(NEF엔진)4X2초장축수퍼디럭스CC4AH	49,980
3586	타타대우상용차	노부스(NOVUS)5.0톤카고트럭(NEF엔진)4X2초장축울트라CC4AH	51,280
3587	타타대우상용차	노부스(NOVUS)6X4저상카고트럭9.5톤장축수퍼디럭스CL7CL	80,130
3588	타타대우상용차	노부스(NOVUS)6X4저상카고트럭9.5톤장축울트라CL7CL	82,310
3589	타타대우상용차	노부스(NOVUS)6X4카고트럭(윈바디전용사시)14.0톤초장축수퍼디럭스CL8LR	86,770
3590	타타대우상용차	노부스(NOVUS)6X4카고트럭(윈바디전용사시)14.0톤초장축울트라CL8LR	88,860
3591	타타대우상용차	노부스(NOVUS)6X4카고트럭11.5톤장축수퍼디럭스CL8AR	85,400
3592	타타대우상용차	노부스(NOVUS)6X4카고트럭11.5톤장축수퍼디럭스CL8AS	97,540
3593	타타대우상용차	노부스(NOVUS)6X4카고트럭11.5톤장축울트라CL8AR	87,500
3594	타타대우상용차	노부스(NOVUS)6X4카고트럭11.5톤장축울트라CL8AS	99,630
3595	타타대우상용차	노부스(NOVUS)6X4카고트럭14.0톤장축수퍼디럭스CL8KR	85,680
3596	타타대우상용차	노부스(NOVUS)6X4카고트럭14.0톤장축울트라CL8KR	87,770
3597	타타대우상용차	노부스(NOVUS)6X4카고트럭15.5톤장축수퍼디럭스CL8KR	85,680
3598	타타대우상용차	노부스(NOVUS)6X4카고트럭15.5톤장축울트라CL8KR	87,770
3599	타타대우상용차	노부스(NOVUS)6X4카고트럭16.0톤단축(경제형)수퍼디럭스CL6CF	83,400
3600	타타대우상용차	노부스(NOVUS)6X4카고트럭16.0톤단축(경제형)울트라CL6CF	85,130
3601	타타대우상용차	노부스(NOVUS)6X4카고트럭16.0톤장축수퍼디럭스CL6CR	86,220
3602	타타대우상용차	노부스(NOVUS)6X4카고트럭16.0톤장축울트라CL6CR	88,310
3603	타타대우상용차	노부스(NOVUS)6X4카고트럭16.0톤표준수퍼디럭스CL7CR	86,400
3604	타타대우상용차	노부스(NOVUS)6X4카고트럭16.0톤표준울트라CL7CR	88,500
3605	타타대우상용차	노부스(NOVUS)6X4카고트럭16톤초장축수퍼디럭스CL8BR3	89,860
3606	타타대우상용차	노부스(NOVUS)6X4카고트럭16톤초장축울트라CL8BR3	92,860
3607	타타대우상용차	노부스(NOVUS)6X4카고트럭18.0톤표준수퍼디럭스CL7KC1	95,810
3608	타타대우상용차	노부스(NOVUS)6X4카고트럭18.0톤표준울트라CL7KC1	97,900
3609	타타대우상용차	노부스(NOVUS)7.0톤카고트럭(DL06엔진)4X2단축로얄CC2AT	51,020
3610	타타대우상용차	노부스(NOVUS)7.0톤카고트럭(DL06엔진)4X2단축수퍼디럭스CC2AT	46,340
3611	타타대우상용차	노부스(NOVUS)7.0톤카고트럭(DL06엔진)4X2단축울트라CC2AT	47,640
3612	타타대우상용차	노부스(NOVUS)7.0톤카고트럭(DL06엔진)4X2장축로얄CC3AT	51,480
3613	타타대우상용차	노부스(NOVUS)7.0톤카고트럭(DL06엔진)4X2장축수퍼디럭스CC3AT	46,800
3614	타타대우상용차	노부스(NOVUS)7.0톤카고트럭(DL06엔진)4X2장축울트라CC3AT	48,100
3615	타타대우상용차	노부스(NOVUS)7.0톤카고트럭(DL06엔진)4X2초장축로얄CC4AT	51,930
3616	타타대우상용차	노부스(NOVUS)7.0톤카고트럭(DL06엔진)4X2초장축수퍼디럭스CC4AT	47,250
3617	타타대우상용차	노부스(NOVUS)7.0톤카고트럭(DL06엔진)4X2초장축울트라CC4AT	48,550
3618	타타대우상용차	노부스(NOVUS)8X4카고트럭(고마력)19.0톤장축수퍼디럭스CR9CC	105,630
3619	타타대우상용차	노부스(NOVUS)8X4카고트럭(고마력)19.0톤장축울트라CR9CC	108,810
3620	타타대우상용차	노부스(NOVUS)8X4카고트럭(고마력)19.5톤단축수퍼디럭스CR8CC	105,630
3621	타타대우상용차	노부스(NOVUS)8X4카고트럭(고마력)19.5톤단축울트라CR8CC	108,810
3622	타타대우상용차	노부스(NOVUS)대형CNG트럭10.0톤CNG압축진개수퍼디럭스CL7AGK	148,240
3623	타타대우상용차	노부스(NOVUS)대형CNG트럭10.0톤CNG압축진개울트라CL7AGK	149,880
3624	타타대우상용차	노부스(NOVUS)대형CNG트럭11.0톤CNG압축수퍼디럭스CL7CGN	133,250
3625	타타대우상용차	노부스(NOVUS)대형CNG트럭11.0톤CNG압축울트라CL7CGN	134,900
3626	타타대우상용차	노부스(NOVUS)대형CNG트럭15.5톤CNG표준카고수퍼디럭스CL7BG1	120,730
3627	타타대우상용차	노부스(NOVUS)대형CNG트럭15.5톤CNG표준카고울트라CL7BG1	122,370
3628	타타대우상용차	노부스(NOVUS)대형CNG트럭8.5톤CNG표준카고수퍼디럭스CH4CU1	92,530
3629	타타대우상용차	노부스(NOVUS)대형CNG트럭8.5톤CNG표준카고울트라CH4CU1	94,520
3630	타타대우상용차	노부스(NOVUS)중형CNG트럭(GL08엔진)4X25톤CNG신입착진개로얄CC2AUM	87,220
3631	타타대우상용차	노부스(NOVUS)중형CNG트럭(GL08엔진)4X25톤CNG신입착진개수퍼디럭스CC2AUM	82,990
3632	타타대우상용차	노부스(NOVUS)중형CNG트럭(GL08엔진)4X25톤CNG신입착진개울트라CC2AUM	84,630
3633	타타대우상용차	노부스(NOVUS)중형CNG트럭(GL08엔진)4X25톤CNG압축로얄CC2AUN	79,230
3634	타타대우상용차	노부스(NOVUS)중형CNG트럭(GL08엔진)4X25톤CNG압축수퍼디럭스CC2AUN	75,000
3635	타타대우상용차	노부스(NOVUS)중형CNG트럭(GL08엔진)4X25톤CNG압축울트라CC2AUN	76,640
3636	타타대우상용차	노부스(NOVUS)중형CNG트럭(GL08엔진)4X25톤CNG압축진개로얄CC2AUL	86,140

연번	제 작 사	기 종 명	기준가격
3637	타타대우상용차	노부스(NOVUS)중형CNG트럭(GL08엔진)4X25톤CNG압착진개수퍼디럭스CC2AUL	81,910
3638	타타대우상용차	노부스(NOVUS)중형CNG트럭(GL08엔진)4X25톤CNG압착진개울트라CC2AUL	83,550
3639	타타대우상용차	노부스(NOVUS)중형CNG트럭(GL08엔진)4X25톤CNG압축진개로알CC2AUK	86,140
3640	타타대우상용차	노부스(NOVUS)중형CNG트럭(GL08엔진)4X25톤CNG압축진개수퍼디럭스CC2AUK	81,910
3641	타타대우상용차	노부스(NOVUS)중형CNG트럭(GL08엔진)4X25톤CNG압축진개울트라CC2AUK	83,550
3642	타타대우상용차	노부스(NOVUS)중형CNG트럭(GL08엔진)4X25톤CNG장축카고로알CC2AU1	67,880
3643	타타대우상용차	노부스(NOVUS)중형CNG트럭(GL08엔진)4X25톤CNG장축카고수퍼디럭스CC2AU1	63,650
3644	타타대우상용차	노부스(NOVUS)중형CNG트럭(GL08엔진)4X25톤CNG장축카고울트라CC2AU1	65,290
3645	타타대우상용차	노부스덤프트럭15톤덤프CL4DY수퍼디럭스형	94,180
3646	타타대우상용차	노부스덤프트럭15톤덤프CL4DY울트라형	96,720
3647	타타대우상용차	노부스덤프트럭8톤덤프CH3DK수퍼디럭스형	70,130
3648	타타대우상용차	노부스덤프트럭8톤덤프CH3DK울트라형	72,400
3649	타타대우상용차	노부스믹서트럭6m CL4MY디럭스형	97,310
3650	타타대우상용차	노부스믹서트럭6m CL4MY수퍼디럭스형	100,770
3651	타타대우상용차	노부스믹서트럭7m CL5MY디럭스형	101,220
3652	타타대우상용차	노부스믹서트럭7m CL5MY수퍼디럭스형	104,680
3653	타타대우상용차	프리마(PIRMA)10X4카고트럭25.0톤초장축수퍼디럭스GT9CC	117,490
3654	타타대우상용차	프리마(PIRMA)10X4카고트럭25.0톤초장축수퍼디럭스GT9CM	123,540
3655	타타대우상용차	프리마(PIRMA)10X4카고트럭25.0톤초장축수퍼디럭스GT9CX	136,660
3656	타타대우상용차	프리마(PIRMA)10X4카고트럭25.0톤초장축수퍼디럭스HT9CM	122,330
3657	타타대우상용차	프리마(PIRMA)10X4카고트럭25.0톤초장축울트라GT9CC	120,260
3658	타타대우상용차	프리마(PIRMA)10X4카고트럭25.0톤초장축울트라GT9CM	126,300
3659	타타대우상용차	프리마(PIRMA)10X4카고트럭25.0톤초장축울트라GT9CX	139,430
3660	타타대우상용차	프리마(PIRMA)10X4카고트럭25.0톤초장축울트라HT9CM	125,090
3661	타타대우상용차	프리마(PIRMA)4X2카고트럭8.5톤단축수퍼디럭스H2CK	73,360
3662	타타대우상용차	프리마(PIRMA)4X2카고트럭8.5톤단축울트라H2CK	76,000
3663	타타대우상용차	프리마(PIRMA)4X2카고트럭8.5톤장축수퍼디럭스GH7CK	74,270
3664	타타대우상용차	프리마(PIRMA)4X2카고트럭8.5톤장축수퍼디럭스H6CK	74,090
3665	타타대우상용차	프리마(PIRMA)4X2카고트럭8.5톤장축울트라GH7CK	77,090
3666	타타대우상용차	프리마(PIRMA)4X2카고트럭8.5톤장축울트라H6CK	76,900
3667	타타대우상용차	프리마(PIRMA)4X2카고트럭8.5톤초장축수퍼디럭스GH8CK	75,180
3668	타타대우상용차	프리마(PIRMA)4X2카고트럭8.5톤초장축울트라GH8CK	78,180
3669	타타대우상용차	프리마(PIRMA)4X2카고트럭8.5톤표준수퍼디럭스GH5CK	73,540
3670	타타대우상용차	프리마(PIRMA)4X2카고트럭8.5톤표준수퍼디럭스H4CK	73,360
3671	타타대우상용차	프리마(PIRMA)4X2카고트럭8.5톤표준울트라GH5CK	76,180
3672	타타대우상용차	프리마(PIRMA)4X2카고트럭8.5톤표준울트라H4CK	76,000
3673	타타대우상용차	프리마(PIRMA)4X2카고트럭9.5톤표준수퍼디럭스GH5AK3	75,360
3674	타타대우상용차	프리마(PIRMA)4X2카고트럭9.5톤표준울트라GH5AK3	78,000
3675	타타대우상용차	프리마(PIRMA)6X4저상카고트럭9.5톤극초장축수퍼디럭스GL9AF	86,680
3676	타타대우상용차	프리마(PIRMA)6X4저상카고트럭9.5톤극초장축수퍼디럭스HL8AF	86,500
3677	타타대우상용차	프리마(PIRMA)6X4저상카고트럭9.5톤극초장축울트라GL9AF	90,680
3678	타타대우상용차	프리마(PIRMA)6X4저상카고트럭9.5톤극초장축울트라HL8AF	89,590
3679	타타대우상용차	프리마(PIRMA)6X4저상카고트럭9.5톤장축수퍼디럭스GL7CF	84,860
3680	타타대우상용차	프리마(PIRMA)6X4저상카고트럭9.5톤장축수퍼디럭스HL7CF	84,680
3681	타타대우상용차	프리마(PIRMA)6X4저상카고트럭9.5톤장축울트라GL7CF	88,860
3682	타타대우상용차	프리마(PIRMA)6X4저상카고트럭9.5톤장축울트라HL7CF	87,770
3683	타타대우상용차	프리마(PIRMA)6X4저상카고트럭9.5톤초장축수퍼디럭스GL8CF	85,770
3684	타타대우상용차	프리마(PIRMA)6X4저상카고트럭9.5톤초장축수퍼디럭스HL8CF	85,590
3685	타타대우상용차	프리마(PIRMA)6X4저상카고트럭9.5톤초장축울트라GL8CF	89,770
3686	타타대우상용차	프리마(PIRMA)6X4저상카고트럭9.5톤초장축울트라HL8CF	88,680
3687	타타대우상용차	프리마(PIRMA)6X4카고트럭11.5톤장축수퍼디럭스GL8AW	97,950
3688	타타대우상용차	프리마(PIRMA)6X4카고트럭11.5톤장축수퍼디럭스GL8AY	95,590
3689	타타대우상용차	프리마(PIRMA)6X4카고트럭11.5톤장축울트라GL8AW	101,810
3690	타타대우상용차	프리마(PIRMA)6X4카고트럭11.5톤장축울트라GL8AY	99,500
3691	타타대우상용차	프리마(PIRMA)6X4카고트럭14.0톤장축수퍼디럭스GL8KN	102,270
3692	타타대우상용차	프리마(PIRMA)6X4카고트럭14.0톤장축수퍼디럭스GL8KW	98,630

연번	제 작 사	기 종 명	기준가격
3693	타타대우상용차	프리마(PIRMA)6X4카고트럭 14.0톤장축수퍼디럭스GL8KYR	95,860
3694	타타대우상용차	프리마(PIRMA)6X4카고트럭 14.0톤장축울트라GL8KN	106,180
3695	타타대우상용차	프리마(PIRMA)6X4카고트럭 14.0톤장축울트라GL8KW	102,540
3696	타타대우상용차	프리마(PIRMA)6X4카고트럭 14.0톤장축울트라GL8KYR	99,770
3697	타타대우상용차	프리마(PIRMA)6X4카고트럭 15.5톤장축수퍼디럭스GL8KY1	95,860
3698	타타대우상용차	프리마(PIRMA)6X4카고트럭 15.5톤장축울트라GL8KY1	99,770
3699	타타대우상용차	프리마(PIRMA)6X4카고트럭 16.0톤단축수퍼디럭스GL7CS	99,770
3700	타타대우상용차	프리마(PIRMA)6X4카고트럭 16.0톤단축수퍼디럭스GL7CY	94,590
3701	타타대우상용차	프리마(PIRMA)6X4카고트럭 16.0톤단축수퍼디럭스GL8CS	93,790
3702	타타대우상용차	프리마(PIRMA)6X4카고트럭 16.0톤단축수퍼디럭스GL8CY	90,330
3703	타타대우상용차	프리마(PIRMA)6X4카고트럭 16.0톤단축수퍼디럭스HL6CS	99,590
3704	타타대우상용차	프리마(PIRMA)6X4카고트럭 16.0톤단축수퍼디럭스HL6CW	96,720
3705	타타대우상용차	프리마(PIRMA)6X4카고트럭 16.0톤단축수퍼디럭스HL6CY	94,400
3706	타타대우상용차	프리마(PIRMA)6X4카고트럭 16.0톤단축수퍼디럭스HL7CW	91,020
3707	타타대우상용차	프리마(PIRMA)6X4카고트럭 16.0톤단축수퍼디럭스HL7CY	90,160
3708	타타대우상용차	프리마(PIRMA)6X4카고트럭 16.0톤단축울트라GL7CS	103,310
3709	타타대우상용차	프리마(PIRMA)6X4카고트럭 16.0톤단축울트라GL7CY	98,500
3710	타타대우상용차	프리마(PIRMA)6X4카고트럭 16.0톤단축울트라GL8CS	97,500
3711	타타대우상용차	프리마(PIRMA)6X4카고트럭 16.0톤단축울트라GL8CY	94,050
3712	타타대우상용차	프리마(PIRMA)6X4카고트럭 16.0톤단축울트라HL6CS	102,220
3713	타타대우상용차	프리마(PIRMA)6X4카고트럭 16.0톤단축울트라HL6CW	99,720
3714	타타대우상용차	프리마(PIRMA)6X4카고트럭 16.0톤단축울트라HL6CY	97,400
3715	타타대우상용차	프리마(PIRMA)6X4카고트럭 16.0톤단축울트라HL7CW	93,870
3716	타타대우상용차	프리마(PIRMA)6X4카고트럭 16.0톤단축울트라HL7CY	93,010
3717	타타대우상용차	프리마(PIRMA)6X4카고트럭 16.0톤초장축수퍼디럭스GL9BN3	103,720
3718	타타대우상용차	프리마(PIRMA)6X4카고트럭 16.0톤초장축수퍼디럭스GL9BY3	100,090
3719	타타대우상용차	프리마(PIRMA)6X4카고트럭 16.0톤초장축울트라GL9BN3	108,540
3720	타타대우상용차	프리마(PIRMA)6X4카고트럭 16.0톤초장축울트라GL9BY3	104,900
3721	타타대우상용차	프리마(PIRMA)6X4카고트럭 16.5톤단축수퍼디럭스GL8LM	98,620
3722	타타대우상용차	프리마(PIRMA)6X4카고트럭 16.5톤단축울트라GL8LM	101,730
3723	타타대우상용차	프리마(PIRMA)6X4카고트럭 17.0톤표준수퍼디럭스HL8GM	104,000
3724	타타대우상용차	프리마(PIRMA)6X4카고트럭 17.0톤표준수퍼디럭스HL8GN3	95,690
3725	타타대우상용차	프리마(PIRMA)6X4카고트럭 17.0톤표준울트라HL8GM	107,270
3726	타타대우상용차	프리마(PIRMA)6X4카고트럭 17.0톤표준울트라HL8GN3	98,800
3727	타타대우상용차	프리마(PIRMA)6X4카고트럭 18.0톤표준수퍼디럭스HL7KC1	102,360
3728	타타대우상용차	프리마(PIRMA)6X4카고트럭 18.0톤표준수퍼디럭스HL7KM1	106,360
3729	타타대우상용차	프리마(PIRMA)6X4카고트럭 18.0톤표준울트라HL7KC1	105,360
3730	타타대우상용차	프리마(PIRMA)6X4카고트럭 18.0톤표준울트라HL7KM1	109,360
3731	타타대우상용차	프리마(PIRMA)6X4풀카고트럭수퍼디럭스GL8PC	102,450
3732	타타대우상용차	프리마(PIRMA)6X4풀카고트럭수퍼디럭스GL8PM	107,000
3733	타타대우상용차	프리마(PIRMA)6X4풀카고트럭울트라GL8PC	106,360
3734	타타대우상용차	프리마(PIRMA)6X4풀카고트럭울트라GL8PM	110,900
3735	타타대우상용차	프리마(PIRMA)8X4카고트럭 18.0톤장축수퍼디럭스GR8BX	130,680
3736	타타대우상용차	프리마(PIRMA)8X4카고트럭 18.0톤장축울트라GR8BX	135,680
3737	타타대우상용차	프리마(PIRMA)8X4카고트럭 19.0톤장축수퍼디럭스GR9CC	112,860
3738	타타대우상용차	프리마(PIRMA)8X4카고트럭 19.0톤장축수퍼디럭스GR9CM	116,500
3739	타타대우상용차	프리마(PIRMA)8X4카고트럭 19.0톤장축울트라GR9CC	117,860
3740	타타대우상용차	프리마(PIRMA)8X4카고트럭 19.0톤장축울트라GR9CM	121,500
3741	타타대우상용차	프리마(PIRMA)8X4카고트럭 19.0톤초장축수퍼디럭스GR8AX	131,220
3742	타타대우상용차	프리마(PIRMA)8X4카고트럭 19.0톤초장축울트라GR8AX	136,220
3743	타타대우상용차	프리마(PIRMA)8X4카고트럭 19.5톤단축수퍼디럭스GR8CC	112,860
3744	타타대우상용차	프리마(PIRMA)8X4카고트럭 19.5톤단축수퍼디럭스GR8CM	116,500
3745	타타대우상용차	프리마(PIRMA)8X4카고트럭 19.5톤단축울트라GR8CC	117,860
3746	타타대우상용차	프리마(PIRMA)8X4카고트럭 19.5톤단축울트라GR8CM	121,500
3747	타타대우상용차	프리마(PIRMA)8X4후삼축카고트럭 22.5톤초장축수퍼디럭스GP9CM3	117,860
3748	타타대우상용차	프리마(PIRMA)8X4후삼축카고트럭 22.5톤초장축울트라GP9CM3	123,130

연번	제 작 사	기 종 명	기준가격
3749	타타대우상용차	프리마(PIRMA)8X4후삼축카고트럭23.5톤장축수퍼디럭스GP8LM	119,860
3750	타타대우상용차	프리마(PIRMA)8X4후삼축카고트럭23.5톤장축울트라GP8LM	123,130
3751	타타대우상용차	프리마(PIRMA)8X4후삼축카고트럭24.0톤단축수퍼디럭스HP7CN3	115,400
3752	타타대우상용차	프리마(PIRMA)8X4후삼축카고트럭24.0톤단축수퍼디럭스HP7CS3	110,400
3753	타타대우상용차	프리마(PIRMA)8X4후삼축카고트럭24.0톤단축울트라HP7CN3	118,680
3754	타타대우상용차	프리마(PIRMA)8X4후삼축카고트럭24.0톤단축울트라HP7CS3	113,680
3755	타타대우상용차	프리마(PIRMA)트랙터4X2수퍼디럭스GH1TM	102,000
3756	타타대우상용차	프리마(PIRMA)트랙터4X2울트라GH1TM	105,090
3757	타타대우상용차	프리마(PIRMA)트랙터6X2수퍼디럭스GK3TC	108,400
3758	타타대우상용차	프리마(PIRMA)트랙터6X2수퍼디럭스GK3TM	115,770
3759	타타대우상용차	프리마(PIRMA)트랙터6X2수퍼디럭스GK3TX	129,590
3760	타타대우상용차	프리마(PIRMA)트랙터6X2울트라GK3TC	112,040
3761	타타대우상용차	프리마(PIRMA)트랙터6X2울트라GK3TM	118,500
3762	타타대우상용차	프리마(PIRMA)트랙터6X2울트라GK3TX	132,310
3763	타타대우상용차	프리마(PIRMA)트랙터6X4수퍼디럭스GL3TC	101,180
3764	타타대우상용차	프리마(PIRMA)트랙터6X4수퍼디럭스GL3TM	110,270
3765	타타대우상용차	프리마(PIRMA)트랙터6X4수퍼디럭스GL3TX	125,000
3766	타타대우상용차	프리마(PIRMA)트랙터6X4울트라GL3TC	105,590
3767	타타대우상용차	프리마(PIRMA)트랙터6X4울트라GL3TM	113,770
3768	타타대우상용차	프리마(PIRMA)트랙터6X4울트라GL3TX	128,500
3769	타타대우상용차	프리마(PIRMA)트랙터6X4중량물운송용수퍼디럭스GL3TX	125,000
3770	타타대우상용차	프리마(PIRMA)트랙터6X4중량물운송용울트라GL3TX	128,500
3771	타타대우상용차	프리마(PRIMA)4.5톤카고트럭(DL06엔진)극초장축로알GC6CA	59,680
3772	타타대우상용차	프리마(PRIMA)4.5톤카고트럭(DL06엔진)극초장축울트라GC6CA	54,200
3773	타타대우상용차	프리마(PRIMA)4.5톤카고트럭(DL06엔진)극초장축플러스로알GC6KA	60,720
3774	타타대우상용차	프리마(PRIMA)4.5톤카고트럭(DL06엔진)극초장축플러스울트라GC6KA	55,340
3775	타타대우상용차	프리마(PRIMA)4.5톤카고트럭(DL06엔진)초장축플러스로알HC5CA	53,860
3776	타타대우상용차	프리마(PRIMA)4.5톤카고트럭(DL06엔진)초장축플러스울트라HC5CA	50,640
3777	타타대우상용차	프리마(PRIMA)4.5톤카고트럭(NEF엔진)극초장축로알GC6CH	60,130
3778	타타대우상용차	프리마(PRIMA)4.5톤카고트럭(NEF엔진)극초장축로알HC5CH	59,950
3779	타타대우상용차	프리마(PRIMA)4.5톤카고트럭(NEF엔진)극초장축울트라GC6CH	54,660
3780	타타대우상용차	프리마(PRIMA)4.5톤카고트럭(NEF엔진)극초장축울트라HC5CH	54,480
3781	타타대우상용차	프리마(PRIMA)4.5톤카고트럭(NEF엔진)극초장축플러스로알GC6KH	61,180
3782	타타대우상용차	프리마(PRIMA)4.5톤카고트럭(NEF엔진)극초장축플러스울트라GC6KH	55,800
3783	타타대우상용차	프리마(PRIMA)4.5톤카고트럭(NEF엔진)단축HC2CH로알형	55,860
3784	타타대우상용차	프리마(PRIMA)4.5톤카고트럭(NEF엔진)단축HC2CH울트라형	52,480
3785	타타대우상용차	프리마(PRIMA)4.5톤카고트럭(NEF엔진)장축로알HC3CH	56,310
3786	타타대우상용차	프리마(PRIMA)4.5톤카고트럭(NEF엔진)장축울트라HC3CH	52,930
3787	타타대우상용차	프리마(PRIMA)4.5톤카고트럭(NEF엔진)초장축로알GC5CH	56,950
3788	타타대우상용차	프리마(PRIMA)4.5톤카고트럭(NEF엔진)초장축로알HC4CH	56,770
3789	타타대우상용차	프리마(PRIMA)4.5톤카고트럭(NEF엔진)초장축울트라GC5CH	53,570
3790	타타대우상용차	프리마(PRIMA)4.5톤카고트럭(NEF엔진)초장축울트라HC4CH	53,390
3791	타타대우상용차	프리마(PRIMA)4.5톤카고트럭(NEF엔진)초장축플러스로알HC5KH	57,590
3792	타타대우상용차	프리마(PRIMA)4.5톤카고트럭(NEF엔진)초장축플러스울트라HC5KH	54,200
3793	타타대우상용차	프리마(PRIMA)5.0톤카고트럭(DL06엔진)극초장축로알GC6AA	59,680
3794	타타대우상용차	프리마(PRIMA)5.0톤카고트럭(DL06엔진)극초장축로알HC5AA	59,500
3795	타타대우상용차	프리마(PRIMA)5.0톤카고트럭(DL06엔진)극초장축울트라GC6AA	54,200
3796	타타대우상용차	프리마(PRIMA)5.0톤카고트럭(DL06엔진)극초장축울트라HC5AA	54,020
3797	타타대우상용차	프리마(PRIMA)5.0톤카고트럭(DL06엔진)극초장축플러스로알GC6LA	60,720
3798	타타대우상용차	프리마(PRIMA)5.0톤카고트럭(DL06엔진)극초장축플러스울트라GC6LA	55,340
3799	타타대우상용차	프리마(PRIMA)5.0톤카고트럭(DL06엔진)단축로알HC2AA	55,400
3800	타타대우상용차	프리마(PRIMA)5.0톤카고트럭(DL06엔진)단축울트라HC2AA	52,020
3801	타타대우상용차	프리마(PRIMA)5.0톤카고트럭(DL06엔진)장축로알GC4AA	56,040
3802	타타대우상용차	프리마(PRIMA)5.0톤카고트럭(DL06엔진)장축로알HC3AA	55,860
3803	타타대우상용차	프리마(PRIMA)5.0톤카고트럭(DL06엔진)장축울트라GC4AA	52,660
3804	타타대우상용차	프리마(PRIMA)5.0톤카고트럭(DL06엔진)장축울트라HC3AA	52,480

연번	제 작 사	기 종 명	기준가격
3805	타타대우상용차	프리마(PRIMA)5.0톤카고트럭(DL06엔진)초장축로알HC4AA	56,310
3806	타타대우상용차	프리마(PRIMA)5.0톤카고트럭(DL06엔진)초장축로알HC5AA	56,500
3807	타타대우상용차	프리마(PRIMA)5.0톤카고트럭(DL06엔진)초장축울트라GC5AA	53,110
3808	타타대우상용차	프리마(PRIMA)5.0톤카고트럭(DL06엔진)초장축울트라HC4AA	52,930
3809	타타대우상용차	프리마(PRIMA)5.0톤카고트럭(DL06엔진)초장축플러스로알HC5LA	57,130
3810	타타대우상용차	프리마(PRIMA)5.0톤카고트럭(DL06엔진)초장축플러스울트라HC5LA	53,750
3811	타타대우상용차	프리마(PRIMA)5.0톤카고트럭(NEF엔진)극초장축로알GC6AH	60,130
3812	타타대우상용차	프리마(PRIMA)5.0톤카고트럭(NEF엔진)극초장축로알HC5AH	59,950
3813	타타대우상용차	프리마(PRIMA)5.0톤카고트럭(NEF엔진)극초장축울트라GC6AH	54,660
3814	타타대우상용차	프리마(PRIMA)5.0톤카고트럭(NEF엔진)극초장축울트라HC5AH	54,480
3815	타타대우상용차	프리마(PRIMA)5.0톤카고트럭(NEF엔진)극초장축플러스로알GC6LH	61,180
3816	타타대우상용차	프리마(PRIMA)5.0톤카고트럭(NEF엔진)극초장축플러스울트라GC6LH	55,800
3817	타타대우상용차	프리마(PRIMA)5.0톤카고트럭(NEF엔진)단축로알HC2AH	55,860
3818	타타대우상용차	프리마(PRIMA)5.0톤카고트럭(NEF엔진)단축울트라HC2AH	52,480
3819	타타대우상용차	프리마(PRIMA)5.0톤카고트럭(NEF엔진)장축로알GC4AH	56,500
3820	타타대우상용차	프리마(PRIMA)5.0톤카고트럭(NEF엔진)장축로알HC3AH	56,310
3821	타타대우상용차	프리마(PRIMA)5.0톤카고트럭(NEF엔진)장축울트라GC4AH	53,110
3822	타타대우상용차	프리마(PRIMA)5.0톤카고트럭(NEF엔진)장축울트라HC3AH	52,930
3823	타타대우상용차	프리마(PRIMA)5.0톤카고트럭(NEF엔진)초장축로알HC4AH	56,770
3824	타타대우상용차	프리마(PRIMA)5.0톤카고트럭(NEF엔진)초장축로알HC5AH	56,950
3825	타타대우상용차	프리마(PRIMA)5.0톤카고트럭(NEF엔진)초장축울트라GC5AH	53,570
3826	타타대우상용차	프리마(PRIMA)5.0톤카고트럭(NEF엔진)초장축울트라HC4AH	53,390
3827	타타대우상용차	프리마(PRIMA)5.0톤카고트럭(NEF엔진)초장축플러스로알HC5LH	57,590
3828	타타대우상용차	프리마(PRIMA)5.0톤카고트럭(NEF엔진)초장축플러스울트라HC5LH	54,200
3829	타타대우상용차	프리마10X4카고트럭25톤장축GT9CM수퍼디럭스형	131,180
3830	타타대우상용차	프리마10X4카고트럭25톤장축GT9CM울트라형	134,090
3831	타타대우상용차	프리마10X4카고트럭25톤장축GT9CX수퍼디럭스형	145,000
3832	타타대우상용차	프리마10X4카고트럭25톤장축GT9CX울트라형	147,900
3833	타타대우상용차	프리마10X4카고트럭25톤장축HT9CM수퍼디럭스형	129,900
3834	타타대우상용차	프리마10X4카고트럭25톤장축HT9CM울트라형	132,810
3835	타타대우상용차	프리마15톤덱프HL4DW수퍼디럭스형	102,800
3836	타타대우상용차	프리마15톤덱프HL4DW울트라형	105,340
3837	타타대우상용차	프리마15톤덱프HL4DY수퍼디럭스형	101,480
3838	타타대우상용차	프리마15톤덱프HL4DY울트라형	104,020
3839	타타대우상용차	프리마4.5톤카고트럭(DL06엔진)초장축플러스HC5KA로알형	57,130
3840	타타대우상용차	프리마4.5톤카고트럭(DL06엔진)초장축플러스HC5KA울트라형	53,750
3841	타타대우상용차	프리마6m믹서HL4MY수퍼디럭스형	109,300
3842	타타대우상용차	프리마6m믹서HL4MY울트라형	112,750
3843	타타대우상용차	프리마6X4카고트럭16.5톤표준GL8LM수퍼디럭스형	104,900
3844	타타대우상용차	프리마6X4카고트럭16.5톤표준GL8LM울트라형	108,180
3845	타타대우상용차	프리마6X4카고트럭16톤장축GL8AW수퍼디럭스형	97,950
3846	타타대우상용차	프리마6X4카고트럭16톤장축GL8AW울트라형	101,810
3847	타타대우상용차	프리마6X4카고트럭16톤장축GL8AY수퍼디럭스형	95,590
3848	타타대우상용차	프리마6X4카고트럭16톤장축GL8AY울트라형	99,500
3849	타타대우상용차	프리마6X4카고트럭16톤장축GL8KN수퍼디럭스형	102,270
3850	타타대우상용차	프리마6X4카고트럭16톤장축GL8KN울트라형	106,180
3851	타타대우상용차	프리마6X4카고트럭16톤장축GL8KW수퍼디럭스형	98,630
3852	타타대우상용차	프리마6X4카고트럭16톤장축GL8KW울트라형	102,540
3853	타타대우상용차	프리마6X4카고트럭16톤장축GL8KYR수퍼디럭스형	95,860
3854	타타대우상용차	프리마6X4카고트럭16톤장축GL8KYR울트라형	99,770
3855	타타대우상용차	프리마6X4카고트럭16톤표준GL8CS수퍼디럭스형	99,810
3856	타타대우상용차	프리마6X4카고트럭16톤표준GL8CS울트라형	103,720
3857	타타대우상용차	프리마6X4카고트럭16톤표준GL8CY수퍼디럭스형	96,180
3858	타타대우상용차	프리마6X4카고트럭16톤표준GL8CY울트라형	100,090
3859	타타대우상용차	프리마6X4카고트럭16톤표준HL7CW수퍼디럭스형	96,900
3860	타타대우상용차	프리마6X4카고트럭16톤표준HL7CW울트라형	99,900

연번	제 작 사	기 종 명	기준가격
3861	타타대우상용차	프리마6X4카고트럭16톤표준HL7CY수퍼디럭스형	96,000
3862	타타대우상용차	프리마6X4카고트럭16톤표준HL7CY울트라형	99,000
3863	타타대우상용차	프리마6X4특장차13톤경량왕바디GL8WN수퍼디럭스형	122,450
3864	타타대우상용차	프리마6X4특장차13톤경량왕바디GL8WN울트라형	126,630
3865	타타대우상용차	프리마6X4특장차13톤경량왕바디GL8WW수퍼디럭스형	118,810
3866	타타대우상용차	프리마6X4특장차13톤경량왕바디GL8WW울트라형	123,000
3867	타타대우상용차	프리마6X4특장차13톤경량왕바디GL8WY수퍼디럭스형	116,040
3868	타타대우상용차	프리마6X4특장차13톤경량왕바디GL8WY울트라형	120,220
3869	타타대우상용차	프리마8.5톤카고트럭(NEF엔진)단축HC2BH로알형	59,860
3870	타타대우상용차	프리마8.5톤카고트럭(NEF엔진)단축HC2BH울트라형	56,480
3871	타타대우상용차	프리마8.5톤카고트럭(NEF엔진)장축HC3BH로알형	60,310
3872	타타대우상용차	프리마8.5톤카고트럭(NEF엔진)장축HC3BH울트라형	56,930
3873	타타대우상용차	프리마8X4덤프25.5톤(싱글리덕션)HR7DC수퍼디럭스형	143,160
3874	타타대우상용차	프리마8X4덤프25.5톤(싱글리덕션)HR7DC울트라형	145,160
3875	타타대우상용차	프리마8X4덤프25.5톤(싱글리덕션)HR7DM수퍼디럭스형	149,070
3876	타타대우상용차	프리마8X4덤프25.5톤(싱글리덕션)HR7DM울트라형	151,070
3877	타타대우상용차	프리마8X4덤프25.5톤(싱글리덕션)HR7DX수퍼디럭스형	158,340
3878	타타대우상용차	프리마8X4덤프25.5톤(싱글리덕션)HR7DX울트라형	160,340
3879	타타대우상용차	프리마8X4덤프25.5톤(허브리덕션)HR7DC수퍼디럭스형	147,700
3880	타타대우상용차	프리마8X4덤프25.5톤(허브리덕션)HR7DC울트라형	149,700
3881	타타대우상용차	프리마8X4덤프25.5톤(허브리덕션)HR7DM수퍼디럭스형	153,610
3882	타타대우상용차	프리마8X4덤프25.5톤(허브리덕션)HR7DM울트라형	155,610
3883	타타대우상용차	프리마8X4후삼축카고트럭21톤초장축GP9CMR수퍼디럭스형	117,860
3884	타타대우상용차	프리마8X4후삼축카고트럭21톤초장축GP9CMR울트라형	123,130
3885	타타대우상용차	프리마8톤덤프H2DK수퍼디럭스형	79,320
3886	타타대우상용차	프리마8톤덤프H2DK울트라형	81,600
3887	타타대우상용차	프리마8톤카고트럭(NEF엔진)극초장축GC6BH로알형	63,770
3888	타타대우상용차	프리마8톤카고트럭(NEF엔진)극초장축GC6BH울트라형	58,660
3889	타타대우상용차	프리마8톤카고트럭(NEF엔진)극초장축HC5BH로알형	63,590
3890	타타대우상용차	프리마8톤카고트럭(NEF엔진)극초장축HC5BH울트라형	58,480
3891	타타대우상용차	프리마8톤카고트럭(NEF엔진)극초장축플러스GC6NH로알형	64,810
3892	타타대우상용차	프리마8톤카고트럭(NEF엔진)극초장축플러스GC6NH울트라형	59,800
3893	타타대우상용차	프리마8톤카고트럭(NEF엔진)장축GC4BH로알형	60,310
3894	타타대우상용차	프리마8톤카고트럭(NEF엔진)장축GC4BH울트라형	56,930
3895	타타대우상용차	프리마8톤카고트럭(NEF엔진)초장축GC5BH로알형	60,950
3896	타타대우상용차	프리마8톤카고트럭(NEF엔진)초장축GC5BH울트라형	57,570
3897	타타대우상용차	프리마8톤카고트럭(NEF엔진)초장축HC4BH로알형	60,770
3898	타타대우상용차	프리마8톤카고트럭(NEF엔진)초장축HC4BH울트라형	57,390
3899	타타대우상용차	프리마8톤카고트럭(NEF엔진)초장축플러스HC5NH로알형	61,590
3900	타타대우상용차	프리마8톤카고트럭(NEF엔진)초장축플러스HC5NH울트라형	58,200
3901	파이어스	파이어스물탱크소방자동차	227,270
3902	파이어스	파이어스소방펌프차(물탱크1200L)	173,630
3903	파이어스	파이어스소방펌프차(물탱크3000L)	213,630
3904	파이어스	파이어스소방화학차(물탱크2600L)	205,450
3905	피나클코리아	4톤화물트레일러	7,720
3906	피나클코리아	BX300	1,180
3907	피나클코리아	BX400	1,450
3908	피나클코리아	BX500	1,630
3909	피나클코리아	BX600	1,810
3910	피나클코리아	RW300	720
3911	피나클코리아	RW400	910
3912	피나클코리아	RW500	1,090
3913	피나클코리아	RW600	1,180
3914	피나클코리아	UT500	1,630
3915	피나클코리아	V1-001	3,500
3916	피나클코리아	V1-001일반화물운송트레일러	2,590

연번	제 작 사	기 종 명	기준가격
3917	피나클코리아	V3-001고급형	3,220
3918	피나클코리아	V3-001일반형	2,310
3919	피나클코리아	XW300-블랙	1,710
3920	피나클코리아	XW300-색상선택	1,910
3921	피나클코리아	XW500-블랙	2,720
3922	피나클코리아	XW500-색상선택	2,900
3923	피나클코리아	산업용트레일러	9,090
3924	한결특장	한결12.7톤사료운반차	132,270
3925	한결특장	한결20톤사료운반차	195,450
3926	한결특장	한결8.5톤사료운반차	90,900
3927	한국지엠	뉴다마스밴2인승넬밴DLXM/T	8,160
3928	한국지엠	뉴다마스밴2인승넬밴SUPERM/T	8,370
3929	한국지엠	뉴다마스코치5인승LibigM/T	8,200
3930	한국지엠	뉴다마스코치5인승SuperM/T	8,490
3931	한국지엠	뉴라보롱카고DLXM/T	7,330
3932	한국지엠	뉴라보롱카고SUPERM/T	7,500
3933	한국지엠	뉴라보일반형DLXM/T	7,210
3934	한국지엠	뉴라보일반형STDM/T	6,920
3935	한국지엠	뉴라보특장차내장탑차롱카고M/T	8,410
3936	한국지엠	뉴라보특장차보냉탑차일반형M/T	9,670
3937	한국지엠	뉴라보특장차접이식탑차롱카고M/T	9,630
3938	한국지엠	뉴라보특장차탑차롱카고M/T	9,270
3939	한라산업	한라1.3톤할어운반차	21,810
3940	한서정공	소방물탱크차HFF-1500K	136,360
3941	한서정공	소방물탱크차HFF-8500	215,450
3942	한서정공	소방펌프차HFF-1500K	136,360
3943	한서정공	소방펌프차HFF-5000	211,810
3944	한서정공	소방펌프차HFF-5000FWD	211,810
3945	해광특장	해광6.1톤할어운반차	127,270
3946	현대	10X4카고25.0톤단축골드	93,270
3947	현대	10X4카고25.0톤단축프로	91,000
3948	현대	10X4카고25.0톤데이캡단축골드	105,500
3949	현대	10X4카고25.0톤데이캡단축프로	103,130
3950	현대	10X4카고25.0톤데이캡초장축골드	107,310
3951	현대	10X4카고25.0톤데이캡초장축프로	104,950
3952	현대	10X4카고25.0톤슬리퍼캡단축골드	105,680
3953	현대	10X4카고25.0톤슬리퍼캡단축프로	103,310
3954	현대	10X4카고25.0톤슬리퍼캡초장축골드	107,500
3955	현대	10X4카고25.0톤슬리퍼캡초장축프로	105,130
3956	현대	10X4카고25.0톤초장축골드	116,130
3957	현대	10X4카고25.0톤초장축프로	92,810
3958	현대	2020포터II2WD더블캡장축스마트	16,510
3959	현대	2020포터II2WD더블캡초장축모던	17,760
3960	현대	2020포터II2WD더블캡초장축스마트	16,790
3961	현대	2020포터II2WD더블캡초장축스타일	16,380
3962	현대	2020포터II2WD더블캡초장축프리미엄	19,300
3963	현대	2020포터II2WD슈퍼캡장축모던	16,330
3964	현대	2020포터II2WD슈퍼캡장축스마트	15,360
3965	현대	2020포터II2WD슈퍼캡초장축모던	16,600
3966	현대	2020포터II2WD슈퍼캡초장축스마트	15,630
3967	현대	2020포터II2WD슈퍼캡초장축스타일	15,220
3968	현대	2020포터II2WD슈퍼캡초장축프리미엄	18,090
3969	현대	2020포터II2WD일반캡초장축모던	16,470
3970	현대	2020포터II2WD일반캡초장축스마트	15,530
3971	현대	2020포터II2WD일반캡초장축스타일	15,120
3972	현대	2020포터II2WD일반캡초장축프리미엄	17,950

연번	제 작 사	기 종 명	기준가격
3973	현대	2020포터II4WD더블캡장축모던	19,300
3974	현대	2020포터II4WD더블캡장축스마트	18,600
3975	현대	2020포터II4WD더블캡장축스타일	18,190
3976	현대	2020포터II4WD더블캡장축프리미엄	20,690
3977	현대	2020포터II4WD슈퍼캡장축모던	18,140
3978	현대	2020포터II4WD슈퍼캡장축스마트	17,440
3979	현대	2020포터II4WD슈퍼캡장축스타일	17,030
3980	현대	2020포터II4WD슈퍼캡장축프리미엄	19,530
3981	현대	2020포터II4WD일반캡장축모던	18,050
3982	현대	2020포터II4WD일반캡장축스마트	17,350
3983	현대	2020포터II4WD일반캡장축스타일	16,940
3984	현대	2020포터II4WD일반캡장축프리미엄	19,440
3985	현대	2020포터II운전교습용차량2WD더블캡초장축	15,300
3986	현대	2020포터II운전교습용차량2WD일반캡초장축	14,080
3987	현대	3.5톤트럭단축슈퍼캡120마력SUP고상	17,770
3988	현대	3.5톤트럭단축일반캡120마력SUP고상	17,400
3989	현대	3.5톤트럭장축슈퍼캡140마력GOLD고상	18,680
3990	현대	3.5톤트럭장축일반캡120마력SUP고상	17,400
3991	현대	3.5톤트럭장축일반캡120마력디럭스고상	17,720
3992	현대	3.5톤트럭장축일반캡140마력GOLD고상	18,310
3993	현대	4.5톤e-마이트(슈퍼형)	33,890
3994	현대	4.5톤단축GOLD	21,810
3995	현대	4.5톤단축SUP	20,720
3996	현대	4.5톤슈퍼단축GOLD	21,810
3997	현대	4.5톤슈퍼단축고마력SUP	26,770
3998	현대	4.5톤슈퍼단축저마력SUP	25,590
3999	현대	4.5톤슈퍼단축저마력디럭스	24,680
4000	현대	4.5톤슈퍼장축고마력GOLD	28,310
4001	현대	4.5톤슈퍼장축고마력GOLD고상A/T	33,860
4002	현대	4.5톤슈퍼장축고마력SUP	27,130
4003	현대	4.5톤슈퍼장축저마력SUP	25,950
4004	현대	4.5톤슈퍼장축저마력디럭스	25,040
4005	현대	4.5톤슈퍼초장축고마력GOLD	28,630
4006	현대	4.5톤슈퍼초장축고마력GOLD고상A/T	34,180
4007	현대	4.5톤슈퍼초장축고마력SUP	27,450
4008	현대	4.5톤슈퍼초장축저마력SUP	26,270
4009	현대	4.5톤슈퍼초장축저마력디럭스	25,360
4010	현대	4.5톤장축GOLD	22,180
4011	현대	4.5톤장축SUP	21,090
4012	현대	4.5톤초장축GOLD	22,500
4013	현대	4.5톤초장축SUP	21,400
4014	현대	4X2카고7톤단축DLX	41,500
4015	현대	4X2카고7톤단축SUP	42,680
4016	현대	4X2카고7톤장축DLX	41,410
4017	현대	4X2카고7톤장축SUP	42,590
4018	현대	4X2카고7톤초장축DLX	41,870
4019	현대	4X2카고7톤초장축SUP	43,040
4020	현대	4X2카고8.0톤장축골드	60,590
4021	현대	4X2카고8.0톤장축프로	57,770
4022	현대	4X2카고8.0톤초장축골드	61,500
4023	현대	4X2카고8.0톤초장축프로	58,680
4024	현대	4X2카고8.0톤특초장축골드	61,680
4025	현대	4X2카고8.0톤특초장축프로	58,860
4026	현대	4X2카고8.5톤단축골드	59,680
4027	현대	4X2카고8.5톤단축프로	57,040
4028	현대	4X2카고8.5톤중축골드	59,680



연번	제 작 사	기 종 명	기준가격
4029	현대	4X2카고8.5톤중축프로	57,040
4030	현대	4X2카고9.5톤단축골드	61,680
4031	현대	4X2카고9.5톤단축프로	59,040
4032	현대	4X2카고9.5톤중축골드	61,680
4033	현대	4X2카고9.5톤중축프로	59,040
4034	현대	4X2카고H3008.0톤장축골드	60,590
4035	현대	4X2카고H3008.0톤장축프로	57,770
4036	현대	4X2카고H3008.0톤초장축골드	61,500
4037	현대	4X2카고H3008.0톤초장축프로	58,680
4038	현대	4X2카고H3008.0톤특초장축골드	61,680
4039	현대	4X2카고H3008.0톤특초장축프로	58,860
4040	현대	4X2카고H3008.5톤단축골드	59,680
4041	현대	4X2카고H3008.5톤단축프로	57,040
4042	현대	4X2카고H3008.5톤중축골드	59,680
4043	현대	4X2카고H3008.5톤중축프로	57,040
4044	현대	4X2카고H3009.5톤단축골드	61,680
4045	현대	4X2카고H3009.5톤단축프로	59,040
4046	현대	4X2카고H3009.5톤중축골드	61,680
4047	현대	4X2카고H3009.5톤중축프로	59,040
4048	현대	5.0톤e-마이트(슈퍼형)	41,600
4049	현대	5.0톤단축GOLD	22,810
4050	현대	5.0톤단축SUP	21,090
4051	현대	5.0톤슈퍼단축GOLD	22,180
4052	현대	5.0톤슈퍼단축고마력SUP	27,130
4053	현대	5.0톤슈퍼단축고마력SUP고상A/T	32,680
4054	현대	5.0톤슈퍼단축저마력SUP	25,950
4055	현대	5.0톤슈퍼단축저마력디럭스	25,040
4056	현대	5.0톤슈퍼장축고마력GOLD	28,680
4057	현대	5.0톤슈퍼장축고마력GOLD고상A/T	34,220
4058	현대	5.0톤슈퍼장축고마력SUP	27,500
4059	현대	5.0톤슈퍼장축저마력SUP	26,310
4060	현대	5.0톤슈퍼장축저마력디럭스	25,400
4061	현대	5.0톤슈퍼초장축고마력GOLD	29,000
4062	현대	5.0톤슈퍼초장축고마력GOLD고상A/T	34,540
4063	현대	5.0톤슈퍼초장축고마력SUP	27,810
4064	현대	5.0톤슈퍼초장축저마력SUP	26,630
4065	현대	5.0톤슈퍼초장축저마력디럭스	25,720
4066	현대	5.0톤장축GOLD	22,540
4067	현대	5.0톤장축SUP	21,450
4068	현대	5.0톤초장축GOLD	22,860
4069	현대	5.0톤초장축SUP	21,770
4070	현대	6X4건설트럭H38015.0톤덤프건설기계골드	86,720
4071	현대	6X4건설트럭H38015.0톤덤프건설기계프로	84,180
4072	현대	6X4건설트럭H38015.0톤덤프자동차골드	86,720
4073	현대	6X4건설트럭H38015.0톤덤프자동차프로	84,180
4074	현대	6X4건설트럭H380믹서6.0m 디럭스	85,500
4075	현대	6X4건설트럭H380믹서6.0m 프로	88,950
4076	현대	6X4카고11.5톤장축골드	79,630
4077	현대	6X4카고11.5톤장축프로	64,720
4078	현대	6X4카고14.0톤장축골드	79,900
4079	현대	6X4카고14.0톤장축프로	65,000
4080	현대	6X4카고16.0톤단축골드	78,630
4081	현대	6X4카고16.0톤단축프로	76,540
4082	현대	6X4카고16.0톤중축골드	78,810
4083	현대	6X4카고16.0톤중축프로	76,720
4084	현대	6X4카고16.0톤초장축골드	84,540

연번	제 작 사	기 종 명	기준가격
4085	현대	6X4카고16,0톤초장축프로	68,720
4086	현대	6X4카고17,0톤단축골드	80,900
4087	현대	6X4카고17,0톤단축프로	78,540
4088	현대	6X4카고17,0톤중축골드	81,090
4089	현대	6X4카고17,0톤중축프로	78,720
4090	현대	6X4카고H3009,5톤저상장축골드	75,040
4091	현대	6X4카고H3009,5톤저상장축프로	72,860
4092	현대	6X4카고H3009,5톤저상초장축골드	75,950
4093	현대	6X4카고H3009,5톤저상초장축프로	73,770
4094	현대	6X4카고H38011,5톤장축골드	83,860
4095	현대	6X4카고H38011,5톤장축프로	81,770
4096	현대	6X4카고H38014,0톤장축골드	79,900
4097	현대	6X4카고H38014,0톤특초장축골드	80,180
4098	현대	6X4카고H38014,5톤장축골드	84,130
4099	현대	6X4카고H38014,5톤장축프로	82,040
4100	현대	6X4카고H38015,0톤장축골드	85,220
4101	현대	6X4카고H38015,0톤장축프로	83,130
4102	현대	6X4카고H38016,0톤단축골드	78,630
4103	현대	6X4카고H38016,0톤단축프로	76,540
4104	현대	6X4카고H38016,0톤중축골드	78,810
4105	현대	6X4카고H38016,0톤중축프로	76,720
4106	현대	6X4카고H38016,0톤초장축골드	88,770
4107	현대	6X4카고H38016,0톤초장축프로	85,770
4108	현대	6X4카고H38017,0톤단축골드	80,900
4109	현대	6X4카고H38017,0톤단축프로	78,540
4110	현대	6X4카고H38017,0톤중축골드	81,090
4111	현대	6X4카고H38017,0톤중축프로	78,720
4112	현대	6X4카고파워텍38011,5톤장축골드	85,720
4113	현대	6X4카고파워텍38011,5톤장축프로	83,630
4114	현대	6X4카고파워텍38014,5톤장축골드	86,000
4115	현대	6X4카고파워텍38014,5톤장축프로	83,900
4116	현대	6X4카고파워텍38015,0톤장축골드	88,000
4117	현대	6X4카고파워텍38015,0톤장축프로	85,000
4118	현대	6X4카고파워텍38016,0톤초장축골드	90,630
4119	현대	6X4카고파워텍38016,0톤초장축프로	87,630
4120	현대	6X4카고파워텍41011,5톤장축골드	88,450
4121	현대	6X4카고파워텍41011,5톤장축프로	86,360
4122	현대	6X4카고파워텍41014,5톤장축골드	88,720
4123	현대	6X4카고파워텍41014,5톤장축프로	86,630
4124	현대	6X4카고파워텍41015,0톤장축골드	89,810
4125	현대	6X4카고파워텍41015,0톤장축프로	87,720
4126	현대	6X4카고파워텍41016,0톤초장축골드	93,360
4127	현대	6X4카고파워텍41016,0톤초장축프로	90,360
4128	현대	6X4카고파워텍41019M풀카고골드	94,810
4129	현대	6X4카고파워텍41019M풀카고프로	92,720
4130	현대	8M/TDLX	27,900
4131	현대	8X4카고19,0톤초장축경제형프로	76,090
4132	현대	8X4카고19,0톤초장축고마력형골드	83,270
4133	현대	8X4카고19,0톤초장축고마력형프로	80,720
4134	현대	8X4카고19,5톤단축경제형프로	76,090
4135	현대	8X4카고19,5톤단축고마력형골드	83,270
4136	현대	8X4카고19,5톤단축고마력형프로	80,720
4137	현대	8X4카고20,5톤초단축골드	83,270
4138	현대	8X4카고20,5톤초단축프로	80,720
4139	현대	8X4카고25,0톤초단축골드	96,270
4140	현대	8X4카고25,0톤초단축프로	94,360

연번	제 작 사	기 종 명	기준가격
4141	현대	8X4카고파워텍41019.0톤초장축프로	100,180
4142	현대	8X4카고파워텍44019.0톤초장축골드	103,360
4143	현대	8X4카고파워텍46019.0톤초장축골드	104,720
4144	현대	8X4카고파워텍46025.0톤초장축골드	116,130
4145	현대	8톤뉴파워H엔진310/120	82,500
4146	현대	TRAGO10×4카고25톤단축(파워텍440/214)ZF전진12단	128,310
4147	현대	TRAGO10×4카고25톤단축(파워텍440/214)ZF전진16단	124,500
4148	현대	TRAGO10×4카고25톤단축(파워텍460/225)ZF전진16단	123,130
4149	현대	TRAGO10×4카고25톤단축(파워텍520/255)ZF전진12단	126,770
4150	현대	TRAGO10×4카고25톤초장축(파워텍440/214)ZF전진12단	130,130
4151	현대	TRAGO10×4카고25톤초장축(파워텍440/214)ZF전진16단	126,310
4152	현대	TRAGO10×4카고25톤초장축(파워텍460/225)ZF전진16단	124,950
4153	현대	TRAGO10×4카고25톤초장축(파워텍520/255)ZF전진12단	128,590
4154	현대	TRAGO6×4카고11.5톤장축(H엔진400/178)이튼전진9단	112,300
4155	현대	TRAGO6×4카고11.5톤장축(H엔진420/200)ZF전진12단	118,850
4156	현대	TRAGO6×4카고11.5톤장축(H엔진420/200)ZF전진16단	115,030
4157	현대	TRAGO6×4카고14톤/14.5톤장축(H엔진400/178)이튼전진9단	112,580
4158	현대	TRAGO6×4카고14톤/14.5톤장축(H엔진420/200)ZF전진12단	119,120
4159	현대	TRAGO6×4카고14톤/14.5톤장축(H엔진420/200)ZF전진16단	115,300
4160	현대	TRAGO6×4카고14톤저상후3축(H엔진350/140)	113,850
4161	현대	TRAGO6×4카고14톤특초장축(H엔진400/178)이튼전진9단	112,850
4162	현대	TRAGO6×4카고14톤특초장축(H엔진420/200)ZF전진12단	119,400
4163	현대	TRAGO6×4카고14톤특초장축(H엔진420/200)ZF전진16단	115,580
4164	현대	TRAGO6×4카고15톤중축(H엔진420/200)ZF전진12단	101,360
4165	현대	TRAGO6×4카고15톤중축(H엔진420/200)ZF전진16단	97,540
4166	현대	TRAGO6×4카고16톤단축(H엔진400/178)이튼전진9단	92,450
4167	현대	TRAGO6×4카고16톤단축(H엔진420/200)ZF전진12단	99,000
4168	현대	TRAGO6×4카고16톤단축(H엔진420/200)ZF전진16단	95,180
4169	현대	TRAGO6×4카고16톤중축(H엔진400/178)이튼전진9단	92,630
4170	현대	TRAGO6×4카고16톤중축(H엔진420/200)ZF전진12단	99,180
4171	현대	TRAGO6×4카고16톤중축(H엔진420/200)ZF전진16단	95,360
4172	현대	TRAGO6×4카고16톤초장축(H엔진400/178)이튼전진9단	116,580
4173	현대	TRAGO6×4카고16톤초장축(H엔진420/200)ZF전진12단	123,120
4174	현대	TRAGO6×4카고16톤초장축(H엔진420/200)ZF전진16단	119,300
4175	현대	TRAGO6×4카고17톤단축(H엔진400/178)이튼전진9단	94,720
4176	현대	TRAGO6×4카고17톤단축(H엔진420/200)ZF전진12단	101,270
4177	현대	TRAGO6×4카고17톤단축(H엔진420/200)ZF전진16단	97,450
4178	현대	TRAGO6×4카고17톤중축(H엔진400/178)이튼전진9단	94,900
4179	현대	TRAGO6×4카고17톤중축(H엔진420/200)ZF전진12단	101,450
4180	현대	TRAGO6×4카고17톤중축(H엔진420/200)ZF전진16단	97,630
4181	현대	TRAGO6×4카고17톤특장축(H엔진420/200)ZF전진12단	103,270
4182	현대	TRAGO6×4카고17톤특장축(H엔진420/200)ZF전진16단	99,450
4183	현대	TRAGO6×4카고17톤특중축(H엔진420/200)ZF전진12단	103,090
4184	현대	TRAGO6×4카고17톤특중축(H엔진420/200)ZF전진16단	99,270
4185	현대	TRAGO6×4카고17톤특중축(파워텍440/214)ZF전진12단	104,900
4186	현대	TRAGO6×4카고17톤특중축(파워텍440/214)ZF전진16단	101,090
4187	현대	TRAGO6×4카고19M플카고중축(파워텍440/214)ZF전진12단	127,030
4188	현대	TRAGO6×4카고19M플카고중축(파워텍440/214)ZF전진16단	123,210
4189	현대	TRAGO6×4카고6×4특장13KL버쿠폴리(H엔진400/178)이튼전진9단	108,510
4190	현대	TRAGO6×4카고6×4특장25m 앰블(H엔진400/178)이튼전진9단	107,270
4191	현대	TRAGO6×4카고9.5톤저상극초장축	87,310
4192	현대	TRAGO6×4카고9.5톤저상장축	85,040
4193	현대	TRAGO6×4카고9.5톤저상초장축	85,950
4194	현대	TRAGO8×4카고19.5톤단축(파워텍440/214)ZF전진12단	116,720
4195	현대	TRAGO8×4카고19.5톤단축(파워텍440/214)ZF전진16단	112,900
4196	현대	TRAGO8×4카고19.5톤단축(파워텍460/225)ZF전진16단	111,540

연번	제 작 사	기 종 명	기준가격
4197	현대	TRAGO8×4카고19.5톤단축(파워텍520/255)ZF전진12단	115,180
4198	현대	TRAGO8×4카고19톤초장축(파워텍440/214)ZF전진12단	116,720
4199	현대	TRAGO8×4카고19톤초장축(파워텍440/214)ZF전진16단	112,900
4200	현대	TRAGO8×4카고19톤초장축(파워텍460/225)ZF전진16단	111,540
4201	현대	TRAGO8×4카고19톤초장축(파워텍520/255)ZF전진12단	115,180
4202	현대	TRAGOMixer6×46 <sup>m</sup> 뉴파워(H엔진380/160)이튼전진9단	95,500
4203	현대	TRAGOMixer6×46 <sup>m</sup> 트라고(H엔진400/178)이튼전진9단	101,810
4204	현대	TRAGOMixer후3축9 <sup>m</sup> 트라고(H엔진400/178)이튼전진9단	123,360
4205	현대	TRAGOTractor4×2트랙터일반캡(H엔진400/178)ZF전진16단	94,270
4206	현대	TRAGOTractor6×2트랙터일반캡(파워텍440/214)ZF전진12단	113,770
4207	현대	TRAGOTractor6×2트랙터일반캡(파워텍440/214)ZF전진16단	109,950
4208	현대	TRAGOTractor6×2트랙터일반캡(파워텍460/225)ZF전진16단	108,590
4209	현대	TRAGOTractor6×2트랙터일반캡(파워텍520/255)ZF전진12단	112,220
4210	현대	TRAGOTractor6×2트랙터하이캡(파워텍460/225)ZF전진16단	113,950
4211	현대	TRAGOTractor6×2트랙터하이캡(파워텍520/255)ZF전진12단	117,400
4212	현대	TRAGOTractor6×4중량물운송용일반캡(파워텍460/225)ZF전진16단	109,860
4213	현대	TRAGOTractor6×4트랙터일반캡(파워텍440/214)ZF전진12단	109,950
4214	현대	TRAGOTractor6×4트랙터일반캡(파워텍440/214)ZF전진16단	106,130
4215	현대	TragoxcientGoldpremium트랙터/대형카고14톤특초장축표준캡	126,670
4216	현대	TragoxcientGoldpremium트랙터/대형카고19톤초장축표준캡	146,030
4217	현대	TragoxcientGoldpremium트랙터/대형카고19톤초장축하이루프캡	151,860
4218	현대	TragoxcientGoldpremium트랙터/대형카고25톤초장축표준캡	157,440
4219	현대	TragoxcientGoldpremium트랙터/대형카고25톤초장축하이루프캡	163,270
4220	현대	TragoxcientGoldpremium트랙터/대형카고6X2트랙터표준캡	145,900
4221	현대	TragoxcientGoldpremium트랙터/대형카고6X2트랙터하이루프캡	151,720
4222	현대	TragoxcientGoldpremium트랙터/대형카고9.5톤저상극초장축표준캡	112,440
4223	현대	TragoxcientPremium10X4카고25톤단축일반ZF12단A/T	146,710
4224	현대	TragoxcientPremium10X4카고25톤단축일반ZF16단M/T	143,080
4225	현대	TragoxcientPremium10X4카고25톤단축하이루프캡ZF12단A/T	153,000
4226	현대	TragoxcientPremium10X4카고25톤단축하이루프캡ZF16단M/T	149,360
4227	현대	TragoxcientPremium10X4카고25톤초장축일반ZF12단A/T	148,530
4228	현대	TragoxcientPremium10X4카고25톤초장축일반ZF16단M/T	144,900
4229	현대	TragoxcientPremium10X4카고25톤초장축하이루프캡ZF12단A/T	154,810
4230	현대	TragoxcientPremium10X4카고25톤초장축하이루프캡ZF16단M/T	151,180
4231	현대	TragoxcientPremium6X4카고&후3축15톤중축H엔진ZF12단A/T	129,900
4232	현대	TragoxcientPremium6X4카고&후3축15톤중축H엔진ZF16단M/T	126,090
4233	현대	TragoxcientPremium6X4카고&후3축16톤단축H엔진ZF12단A/T	117,210
4234	현대	TragoxcientPremium6X4카고&후3축16톤단축H엔진ZF16단M/T	113,400
4235	현대	TragoxcientPremium6X4카고&후3축16톤단축H엔진엘리스A/T	130,670
4236	현대	TragoxcientPremium6X4카고&후3축16톤단축H엔진이튼9탄M/T	110,670
4237	현대	TragoxcientPremium6X4카고&후3축16톤버클로리움H엔진이튼9탄M/T	114,900
4238	현대	TragoxcientPremium6X4카고&후3축16톤중축H엔진ZF12단A/T	117,400
4239	현대	TragoxcientPremium6X4카고&후3축16톤중축H엔진ZF16단M/T	113,580
4240	현대	TragoxcientPremium6X4카고&후3축16톤중축H엔진엘리스A/T	130,850
4241	현대	TragoxcientPremium6X4카고&후3축16톤중축H엔진이튼9탄M/T	110,850
4242	현대	TragoxcientPremium6X4카고&후3축17톤단축H엔진ZF12단A/T	120,120
4243	현대	TragoxcientPremium6X4카고&후3축17톤단축H엔진ZF16단M/T	116,300
4244	현대	TragoxcientPremium6X4카고&후3축17톤단축H엔진이튼9탄M/T	113,580
4245	현대	TragoxcientPremium6X4카고&후3축17톤중축H엔진ZF12단A/T	120,300
4246	현대	TragoxcientPremium6X4카고&후3축17톤중축H엔진ZF16단M/T	116,490
4247	현대	TragoxcientPremium6X4카고&후3축17톤중축H엔진이튼9탄M/T	113,760
4248	현대	TragoxcientPremium6X4카고&후3축17톤탱크로리움(에어서스펜션)파워텍ZF12단A/T	129,900
4249	현대	TragoxcientPremium6X4카고&후3축17톤탱크로리움(에어서스펜션)파워텍ZF16단M/T	126,090
4250	현대	TragoxcientPremium6X4카고&후3축17톤특장축H엔진ZF12단A/T	122,210
4251	현대	TragoxcientPremium6X4카고&후3축17톤특장축H엔진ZF16단M/T	118,400
4252	현대	TragoxcientPremium6X4카고&후3축17톤특장축파워텍ZF12단A/T	124,940

연번	제 작 사	기 종 명	기준가격
4253	현대	TragoxcientPremium6X4카고&후3축17톤특장축파워택ZF16단M/T	121,120
4254	현대	TragoxcientPremium6X4카고&후3축17톤특중축H엔진ZF12단A/T	122,030
4255	현대	TragoxcientPremium6X4카고&후3축17톤특중축H엔진ZF16단M/T	118,210
4256	현대	TragoxcientPremium6X4카고&후3축17톤특중축파워택ZF12단A/T	124,760
4257	현대	TragoxcientPremium6X4카고&후3축17톤특중축파워택ZF16단M/T	120,940
4258	현대	TragoxcientPremium6X4카고&후3축22톤(후3축)초장축파워택ZF12단A/T	139,210
4259	현대	TragoxcientPremium6X4카고&후3축22톤(후3축)초장축파워택ZF16단M/T	135,400
4260	현대	TragoxcientPremium6X4카고&후3축23.5톤(후3축)단축파워택ZF12단A/T	134,030
4261	현대	TragoxcientPremium6X4카고&후3축23.5톤(후3축)단축파워택ZF16단M/T	130,210
4262	현대	TragoxcientPremium6X4카고11.5톤장축H엔진420/200엘리슨	132,300
4263	현대	TragoxcientPremium6X4카고14톤저상후3축H엔진350/140다이모스6단	113,850
4264	현대	TragoxcientPremium6X4카고9.5톤저상극초장축H엔진350/140다이모스6단	104,620
4265	현대	TragoxcientPremium6X4카고9.5톤저상장축H엔진350/140다이모스6단	102,350
4266	현대	TragoxcientPremium6X4카고9.5톤저상초장축H엔진350/140다이모스6단	103,260
4267	현대	TragoxcientPremium8X4카고19.5톤단축일반ZF12단A/T	135,120
4268	현대	TragoxcientPremium8X4카고19.5톤단축일반ZF16단M/T	131,490
4269	현대	TragoxcientPremium8X4카고19.5톤단축하이루프캡ZF12단A/T	141,400
4270	현대	TragoxcientPremium8X4카고19.5톤단축하이루프캡ZF16단M/T	137,770
4271	현대	TragoxcientPremium8X4카고19톤초장축일반ZF12단A/T	135,120
4272	현대	TragoxcientPremium8X4카고19톤초장축일반ZF16단M/T	131,490
4273	현대	TragoxcientPremium8X4카고19톤초장축하이루프캡ZF12단A/T	141,400
4274	현대	TragoxcientPremium8X4카고19톤초장축하이루프캡ZF16단M/T	137,770
4275	현대	TragoxcientPremium건설덤프6X415톤이튼9단M/T	118,900
4276	현대	TragoxcientPremium건설덤프8X4(허브리덕션)25.5톤ZF16단M/T	172,410
4277	현대	TragoxcientPremium건설덤프8X425.5톤ZF12단A/T	176,050
4278	현대	TragoxcientPremium건설덤프8X425.5톤ZF16단M/T	172,410
4279	현대	TragoxcientPremium건설덤프8X427톤ZF12단A/T	181,050
4280	현대	TragoxcientPremium건설덤프8X5(허브리덕션)25.5톤ZF12단A/T	176,050
4281	현대	TragoxcientPremium트랙터4X2트랙터일반ZF15단	113,580
4282	현대	TragoxcientPremium트랙터6X2트랙터일반ZF12단A/T	133,170
4283	현대	TragoxcientPremium트랙터6X2트랙터일반ZF16단M/T	129,530
4284	현대	TragoxcientPremium트랙터6X2트랙터하이루프캡ZF12단A/T	139,450
4285	현대	TragoxcientPremium트랙터6X2트랙터하이루프캡ZF16단M/T	135,810
4286	현대	TragoxcientPremium트랙터6X4트랙터일반ZF12단A/T	129,350
4287	현대	TragoxcientPremium트랙터6X4트랙터일반ZF16단M/T	125,710
4288	현대	TragoxcientPremium트랙터6X4트랙터하이루프캡ZF12단A/T	135,630
4289	현대	TragoxcientPremium트랙터6X4트랙터하이루프캡ZF16단M/T	132,000
4290	현대	TragoxcientPremium트랙터덤프트랙터일반ZF16단M/T	127,080
4291	현대	TragoxcientPremium트랙터중량물운송용일반ZF16단M/T	130,800
4292	현대	TragoxcientSTANDARD6X4카고(표준캡기준)11.5톤장축H엔진이튼9단M/T	104,870
4293	현대	TragoxcientSTANDARD6X4카고(표준캡기준)14톤/14.5톤장축H엔진이튼9단M/T	105,140
4294	현대	TragoxcientSTANDARD6X4카고(표준캡기준)14톤초장축H엔진이튼9단M/T	105,410
4295	현대	TragoxcientSTANDARD6X4카고(표준캡기준)15톤중축H엔진이튼9단M/T	108,960
4296	현대	TragoxcientSTANDARD6X4카고(표준캡기준)16톤단축H엔진이튼9단M/T	103,870
4297	현대	TragoxcientSTANDARD6X4카고(표준캡기준)16톤중축H엔진이튼9단M/T	104,050
4298	현대	TragoxcientSTANDARD6X4카고(표준캡기준)16톤초장축H엔진ZF16단M/T	108,870
4299	현대	TragoxcientSTANDARD6X4카고(표준캡기준)17톤단축H엔진이튼9단M/T	105,870
4300	현대	TragoxcientSTANDARD6X4카고(표준캡기준)17톤중축H엔진이튼9단M/T	106,050
4301	현대	Tragoxcient특장엑시엔트6X421m2압축진개스탠다드	138,820
4302	현대	Tragoxcient특장엑시엔트6X421m2압축진개프리미엄	146,120
4303	현대	Tragoxcient특장엑시엔트6X425m2임룰스탠다드	122,000
4304	현대	Tragoxcient특장엑시엔트6X425m2임룰프리미엄	129,300
4305	현대	Tragoxcient특장엑시엔트후3축23KL버큘로리프리미엄A/T	158,580
4306	현대	Tragoxcient특장엑시엔트후3축23KL버큘로리프리미엄M/T	154,760
4307	현대	TRAGO건설덤프6×28톤뉴파워(H엔진310/120)다이모스전진6단	75,040
4308	현대	TRAGO건설덤프6×415톤뉴파워(H엔진380/160)이튼전진9단	95,090

연번	제 작 사	기 종 명	기준가격
4309	현대	TRAGO건설덤프6×415톤트라고(H엔진400/178)이튼전진9단	100,040
4310	현대	TRAGO건설덤프8×4(싱글리덕션)24톤트라고(파워텍460/225)ZF전진16단	144,270
4311	현대	TRAGO건설덤프8×4(싱글리덕션)25.5톤트라고(파워텍460/225)ZF전진16단	150,860
4312	현대	TRAGO건설덤프8×4(싱글리덕션)25.5톤트라고(파워텍520/255)ZF전진12단	154,500
4313	현대	TRAGO건설덤프8×4(허브리덕션)24톤트라고(파워텍460/225)ZF전진16단	144,270
4314	현대	TRAGO건설덤프8×4(허브리덕션)25.5톤트라고(파워텍460/225)ZF전진16단	150,860
4315	현대	TRAGO건설덤프8×4(허브리덕션)25.5톤트라고(파워텍520/255)ZF전진12단	154,500
4316	현대	TRAGO건설덤프후3축(싱글리덕션)25.5톤트라고(파워텍460/225)ZF전진16단	144,270
4317	현대	TRAGO건설트럭15톤덤프H엔진골드	101,350
4318	현대	TRAGO건설트럭15톤덤프H엔진프로	98,550
4319	현대	TRAGO건설트럭15톤덤프파워텍골드	103,400
4320	현대	TRAGO건설트럭15톤덤프파워텍프로	100,600
4321	현대	TRAGO건설트럭24톤덤프허브리덕션,싱글리덕션골드	150,400
4322	현대	TRAGO건설트럭24톤덤프허브리덕션,싱글리덕션프로	148,100
4323	현대	TRAGO건설트럭25.5톤덤프허브리덕션,싱글리덕션골드	157,650
4324	현대	TRAGO건설트럭믹서트럭H엔진6m 디럭스	100,000
4325	현대	TRAGO건설트럭믹서트럭H엔진6m 프로	103,800
4326	현대	TRAGO건설트럭믹서트럭H엔진7m 디럭스	101,500
4327	현대	TRAGO건설트럭믹서트럭H엔진7m 프로	105,300
4328	현대	TRAGO건설트럭믹서트럭파워텍6m 디럭스	104,050
4329	현대	TRAGO건설트럭믹서트럭파워텍6m 프로	107,850
4330	현대	TRAGO카고트럭10X4카고파워텍46025톤초장축골드	127,750
4331	현대	TRAGO카고트럭6X4카고11.5톤장축골드	92,250
4332	현대	TRAGO카고트럭6X4카고11.5톤장축프로	89,950
4333	현대	TRAGO카고트럭6X4카고14.5톤장축골드	92,550
4334	현대	TRAGO카고트럭6X4카고14.5톤장축프로	90,250
4335	현대	TRAGO카고트럭6X4카고15톤장축골드	93,750
4336	현대	TRAGO카고트럭6X4카고15톤장축프로	91,450
4337	현대	TRAGO카고트럭6X4카고16톤초장축골드	97,650
4338	현대	TRAGO카고트럭6X4카고16톤초장축프로	94,350
4339	현대	TRAGO카고트럭6X4카고9.5톤저상장축골드	82,550
4340	현대	TRAGO카고트럭6X4카고9.5톤저상장축프로	80,150
4341	현대	TRAGO카고트럭6X4카고9.5톤저상초장축골드	83,550
4342	현대	TRAGO카고트럭6X4카고9.5톤저상초장축프로	81,150
4343	현대	TRAGO카고트럭6X4카고파워텍38011.5톤장축골드	94,300
4344	현대	TRAGO카고트럭6X4카고파워텍38011.5톤장축프로	92,000
4345	현대	TRAGO카고트럭6X4카고파워텍38014.5톤장축골드	94,600
4346	현대	TRAGO카고트럭6X4카고파워텍38014.5톤장축프로	92,300
4347	현대	TRAGO카고트럭6X4카고파워텍38015톤장축골드	95,800
4348	현대	TRAGO카고트럭6X4카고파워텍38015톤장축프로	93,500
4349	현대	TRAGO카고트럭6X4카고파워텍38016톤초장축골드	99,700
4350	현대	TRAGO카고트럭6X4카고파워텍38016톤초장축프로	96,400
4351	현대	TRAGO카고트럭6X4카고파워텍41011.5톤장축골드	97,300
4352	현대	TRAGO카고트럭6X4카고파워텍41011.5톤장축프로	95,000
4353	현대	TRAGO카고트럭6X4카고파워텍41014.5톤장축골드	97,600
4354	현대	TRAGO카고트럭6X4카고파워텍41014.5톤장축프로	95,300
4355	현대	TRAGO카고트럭6X4카고파워텍41015톤장축골드	98,800
4356	현대	TRAGO카고트럭6X4카고파워텍41015톤장축프로	96,500
4357	현대	TRAGO카고트럭6X4카고파워텍41016톤초장축골드	102,700
4358	현대	TRAGO카고트럭6X4카고파워텍41016톤초장축프로	99,400
4359	현대	TRAGO카고트럭6X4카고파워텍41019M풀카고골드	104,300
4360	현대	TRAGO카고트럭6X4카고파워텍41019M풀카고프로	102,000
4361	현대	TRAGO카고트럭8X4카고파워텍41019톤초장축프로	110,200
4362	현대	TRAGO카고트럭8X4카고파워텍44019톤초장축골드	113,700
4363	현대	TRAGO카고트럭8X4카고파워텍46019톤초장축골드	115,200
4364	현대	TRAGO카고트럭후3축파워텍38022톤초장축골드	115,200

연번	제 작 사	기 종 명	기준가격
4365	현대	TRAGO카고트럭후3축파워텍38022톤초장축프로	111,480
4366	현대	TRAGO카고트럭후3축파워텍41022톤초장축골드	118,200
4367	현대	TRAGO카고트럭후3축파워텍41022톤초장축프로	114,400
4368	현대	TRAGO트랙터4X2380골드	94,700
4369	현대	TRAGO트랙터4X2380프로	91,300
4370	현대	TRAGO트랙터6X2440프로	108,950
4371	현대	TRAGO트랙터6X2460골드	111,950
4372	현대	TRAGO트랙터6X2하이캡460골드	118,050
4373	현대	TRAGO트랙터6X4440프로	104,750
4374	현대	TRAGO트랙터6X4460골드	107,750
4375	현대	TRAGO트랙터6X4하이캡460골드	113,850
4376	현대	TRAGO트랙터BCT트랙터6X2460골드	117,930
4377	현대	TRAGO트랙터BCT트랙터6X4460골드	113,730
4378	현대	TRAGO트랙터덤프트랙터6X4460골드	109,250
4379	현대	TRAGO트랙터중량물운송용6X4460골드	113,350
4380	현대	TRAGO특장전용사시10X4카고파워텍44025톤단축프로	122,550
4381	현대	TRAGO특장전용사시10X4카고파워텍46025톤단축골드	125,750
4382	현대	TRAGO특장전용사시6X4저상14톤후3축특초장축골드	95,550
4383	현대	TRAGO특장전용사시6X4저상14톤후3축특초장축프로	93,150
4384	현대	TRAGO특장전용사시6X4카고14톤장축골드	92,550
4385	현대	TRAGO특장전용사시6X4카고14톤장축프로	90,250
4386	현대	TRAGO특장전용사시6X4카고14톤특초장축골드	92,850
4387	현대	TRAGO특장전용사시6X4카고14톤특초장축프로	90,550
4388	현대	TRAGO특장전용사시6X4카고16톤단축골드	91,150
4389	현대	TRAGO특장전용사시6X4카고16톤단축프로	88,850
4390	현대	TRAGO특장전용사시6X4카고16톤중축골드	91,350
4391	현대	TRAGO특장전용사시6X4카고16톤중축프로	89,050
4392	현대	TRAGO특장전용사시6X4카고17톤단축골드	93,650
4393	현대	TRAGO특장전용사시6X4카고17톤단축프로	91,050
4394	현대	TRAGO특장전용사시6X4카고17톤중축골드	93,850
4395	현대	TRAGO특장전용사시6X4카고17톤중축프로	91,250
4396	현대	TRAGO특장전용사시6X4카고파워텍38014톤장축골드	94,600
4397	현대	TRAGO특장전용사시6X4카고파워텍38014톤장축프로	92,300
4398	현대	TRAGO특장전용사시6X4카고파워텍38014톤특초장축골드	94,900
4399	현대	TRAGO특장전용사시6X4카고파워텍38014톤특초장축프로	92,600
4400	현대	TRAGO특장전용사시6X4카고파워텍38016톤단축골드	93,200
4401	현대	TRAGO특장전용사시6X4카고파워텍38016톤단축프로	90,900
4402	현대	TRAGO특장전용사시6X4카고파워텍38016톤중축골드	93,400
4403	현대	TRAGO특장전용사시6X4카고파워텍38016톤중축프로	91,100
4404	현대	TRAGO특장전용사시6X4카고파워텍38017톤단축골드	95,700
4405	현대	TRAGO특장전용사시6X4카고파워텍38017톤단축프로	93,100
4406	현대	TRAGO특장전용사시6X4카고파워텍38017톤중축골드	95,900
4407	현대	TRAGO특장전용사시6X4카고파워텍38017톤중축프로	93,300
4408	현대	TRAGO특장전용사시6X4카고파워텍41014톤장축골드	97,600
4409	현대	TRAGO특장전용사시6X4카고파워텍41014톤장축프로	95,300
4410	현대	TRAGO특장전용사시6X4카고파워텍41014톤특초장축골드	97,900
4411	현대	TRAGO특장전용사시6X4카고파워텍41014톤특초장축프로	95,600
4412	현대	TRAGO특장전용사시6X4카고파워텍41015톤중축골드	98,800
4413	현대	TRAGO특장전용사시6X4카고파워텍41015톤중축프로	96,500
4414	현대	TRAGO특장전용사시6X4카고파워텍41016톤단축골드	96,200
4415	현대	TRAGO특장전용사시6X4카고파워텍41016톤단축프로	93,900
4416	현대	TRAGO특장전용사시6X4카고파워텍41016톤중축골드	96,400
4417	현대	TRAGO특장전용사시6X4카고파워텍41016톤중축프로	94,100
4418	현대	TRAGO특장전용사시6X4카고파워텍41017톤단축골드	98,700
4419	현대	TRAGO특장전용사시6X4카고파워텍41017톤단축프로	96,100
4420	현대	TRAGO특장전용사시6X4카고파워텍41017톤중축골드	98,900

연번	제 작 사	기 종 명	기준가격
4421	현대	TRAGO특장전용샤시6X4카고파워텍41017톤중축프로	96,300
4422	현대	TRAGO특장전용샤시6X4카고파워텍41018톤중축골드	100,700
4423	현대	TRAGO특장전용샤시6X4카고파워텍41018톤중축프로	98,400
4424	현대	TRAGO특장전용샤시8X4카고파워텍41019.5톤단축프로	110,200
4425	현대	TRAGO특장전용샤시8X4카고파워텍44017.5톤특단축골드	128,850
4426	현대	TRAGO특장전용샤시8X4카고파워텍44017.5톤특단축프로	126,050
4427	현대	TRAGO특장전용샤시8X4카고파워텍44019.5톤단축골드	113,700
4428	현대	TRAGO특장전용샤시8X4카고파워텍46019.5톤단축골드	115,200
4429	현대	TRAGO특장전용샤시후3축23.5톤단축골드	109,500
4430	현대	TRAGO특장전용샤시후3축23.5톤단축프로	106,900
4431	현대	TRAGO특장전용샤시후3축파워텍41023.5톤단축골드	112,500
4432	현대	TRAGO특장전용샤시후3축파워텍41023.5톤단축프로	109,900
4433	현대	TRAGO특장전용샤시후3축파워텍41024.5톤특단축골드	115,400
4434	현대	TRAGO특장전용샤시후3축파워텍41024.5톤특단축프로	112,800
4435	현대	TRAGO후3축카고22톤초장축(파워텍440/214)ZF전진12단	119,450
4436	현대	TRAGO후3축카고22톤초장축(파워텍440/214)ZF전진16단	115,630
4437	현대	TRAGO후3축카고23.5톤단축(파워텍440/214)ZF전진12단	114,270
4438	현대	TRAGO후3축카고23.5톤단축(파워텍440/214)ZF전진16단	110,450
4439	현대	TRUCK4X2CARGODLX단축	45,660
4440	현대	TRUCK4X2CARGODLX장축	45,560
4441	현대	TRUCK4X2CARGODLX초장축	46,060
4442	현대	TRUCK4X2CARGOSUP단축	46,950
4443	현대	TRUCK4X2CARGOSUP장축	46,850
4444	현대	TRUCK4X2CARGOSUP초장축	47,350
4445	현대	갤로퍼 II 밴디젤EXCEED	10,000
4446	현대	갤로퍼 II 밴인터쿨러EXCEED	11,620
4447	현대	갤로퍼 II 밴터보디젤EXCEED	10,750
4448	현대	갤로퍼밴2인승V6LPG	14,950
4449	현대	갤로퍼밴2인승디젤2WD	9,270
4450	현대	갤로퍼밴2인승디젤4WD	8,900
4451	현대	갤로퍼밴2인승디젤EXCEED	11,690
4452	현대	갤로퍼밴2인승롱바디V6LPGEXCEED기본형A/T	17,000
4453	현대	갤로퍼밴2인승롱바디V6LPGEXCEED기본형M/T	15,250
4454	현대	갤로퍼밴2인승숏바디터보EXCEED기본형A/T	14,780
4455	현대	갤로퍼밴2인승숏바디터보EXCEED기본형M/T	13,190
4456	현대	갤로퍼밴2인승슈퍼롱디젤EXCEED	12,240
4457	현대	갤로퍼밴2인승이노베이션인터쿨러EXCEED기본형A/T	16,200
4458	현대	갤로퍼밴2인승이노베이션인터쿨러EXCEED기본형M/T	14,600
4459	현대	갤로퍼밴2인승이노베이션터보EXCEED기본형A/T	15,320
4460	현대	갤로퍼밴2인승이노베이션터보EXCEED기본형M/T	13,730
4461	현대	갤로퍼밴2인승인터쿨러EXCEED	13,290
4462	현대	갤로퍼밴2인승터보EXCEED	12,410
4463	현대	건설차종15.0톤덤프골드	70,450
4464	현대	건설차종15.0톤덤프프로	67,720
4465	현대	건설차종6m 믹서골드	74,450
4466	현대	건설차종6m 믹서프로	71,000
4467	현대	곡물운반차(HD12TLM-GD11.0T)	44,130
4468	현대	구급차포터 II 0M	3,190
4469	현대	구즈넥콘테이너샤시28T	7,910
4470	현대	구즈넥콘테이너샤시TC304-HP(정공)	7,180
4471	현대	그랜드스타렉스11인승HVXVIPPACK	24,320
4472	현대	그랜드스타렉스3VAN빙동(3인승)CVXVALUE	21,550
4473	현대	그랜드스타렉스Lpi밴3인승CVXLuxury	16,810
4474	현대	그랜드스타렉스Lpi밴3인승럭셔리A/T	18,310
4475	현대	그랜드스타렉스Lpi밴3인승럭셔리M/T	17,230
4476	현대	그랜드스타렉스Lpi밴3인승스마트A/T	18,720



연번	제 작 사	기 종 명	기준가격
4477	현대	그랜드스타렉스Lpi밴3인승스마트M/T	17,630
4478	현대	그랜드스타렉스Lpi밴5인승CVXLuxury	18,360
4479	현대	그랜드스타렉스Lpi밴5인승스마트A/T	19,180
4480	현대	그랜드스타렉스Lpi밴5인승스마트M/T	18,090
4481	현대	그랜드스타렉스Lpi왜건12인승CVXLuxury	18,860
4482	현대	그랜드스타렉스Lpi왜건12인승SMART	19,770
4483	현대	그랜드스타렉스VAN3인승CVXDELUXE	17,220
4484	현대	그랜드스타렉스VAN3인승CVXLUXURY	18,310
4485	현대	그랜드스타렉스VAN3인승CVXPREMIUM	17,840
4486	현대	그랜드스타렉스VAN3인승CVXVALUE	15,760
4487	현대	그랜드스타렉스VAN5인승CVXDELUXE	17,630
4488	현대	그랜드스타렉스VAN5인승CVXLUXURY	18,810
4489	현대	그랜드스타렉스VAN5인승CVXPREMIUM	19,680
4490	현대	그랜드스타렉스VAN5인승CVXVALUE	16,160
4491	현대	그랜드스타렉스디젤밴(2WD)3인승기본형A/T	19,530
4492	현대	그랜드스타렉스디젤밴(2WD)3인승기본형M/T	18,040
4493	현대	그랜드스타렉스디젤밴(2WD)3인승디럭스A/T	19,300
4494	현대	그랜드스타렉스디젤밴(2WD)3인승디럭스M/T	17,640
4495	현대	그랜드스타렉스디젤밴(2WD)3인승럭셔리	18,720
4496	현대	그랜드스타렉스디젤밴(2WD)3인승스마트	18,450
4497	현대	그랜드스타렉스디젤밴(2WD)3인승스마트스페셜	19,220
4498	현대	그랜드스타렉스디젤밴(2WD)5인승기본형A/T	19,930
4499	현대	그랜드스타렉스디젤밴(2WD)5인승기본형M/T	18,450
4500	현대	그랜드스타렉스디젤밴(2WD)5인승디럭스	18,040
4501	현대	그랜드스타렉스디젤밴(2WD)5인승럭셔리	19,210
4502	현대	그랜드스타렉스디젤밴(2WD)5인승모던	19,950
4503	현대	그랜드스타렉스디젤밴(2WD)5인승스마트	18,860
4504	현대	그랜드스타렉스디젤밴(2WD)5인승프리미엄	20,070
4505	현대	그랜드스타렉스디젤왜건11인승CVXLexury	20,450
4506	현대	그랜드스타렉스디젤왜건11인승CVXPremium	21,500
4507	현대	그랜드스타렉스디젤왜건11인승HVXVIPPack	24,310
4508	현대	그랜드스타렉스디젤왜건12인승CVXDeluxe	19,130
4509	현대	그랜드스타렉스디젤왜건12인승CVXLexury	20,360
4510	현대	그랜드스타렉스디젤왜건12인승CVXPremium	21,360
4511	현대	그랜드스타렉스특장차소방형특수앰블런스5인승CVX(Luxury)	49,220
4512	현대	그랜드스타렉스특장차앰블런스5인승CVX(Luxury)	25,130
4513	현대	그랜드스타렉스특장차어린이보호차12인승CVX(Luxury)	24,720
4514	현대	그랜드스타렉스특장차일반형특수앰블런스5인승CVX(Luxury)	41,500
4515	현대	그랜드스타렉스특장차휠체어리프트7인승CVX(Luxury)	34,090
4516	현대	그레이스3인승밴HMB-51.0T	6,380
4517	현대	그레이스3인승밴슈퍼형	12,720
4518	현대	그레이스6밴HMB-40.85T	6,600
4519	현대	그레이스LPG원도우밴3인승고급형	7,010
4520	현대	그레이스LPG원도우밴3인승슈퍼형	7,750
4521	현대	그레이스LPG원도우밴3인승초슈퍼형	8,670
4522	현대	그레이스LPG원도우밴6인승슈퍼형	7,870
4523	현대	그레이스LPG원도우밴6인승초슈퍼형	8,790
4524	현대	그레이스LPG판넬밴3인승고급형	6,980
4525	현대	그레이스LPG판넬밴3인승슈퍼형	7,700
4526	현대	그레이스LPG판넬밴3인승초슈퍼형	8,620
4527	현대	그레이스LPG판넬밴6인승고급형	7,100
4528	현대	그레이스LPG판넬밴6인승슈퍼형	7,820
4529	현대	그레이스LPG판넬밴6인승초슈퍼형	8,740
4530	현대	그레이스냉동탑차3인승	12,630
4531	현대	그레이스냉동탑차3인승판넬밴SUP	13,220
4532	현대	그레이스디젤원도우밴3인승고급형	8,670

연번	제 작 사	기 종 명	기준가격
4533	현대	그레이스디젤원도우밴3인승슈퍼형	7,980
4534	현대	그레이스디젤원도우밴3인승초슈퍼형	8,840
4535	현대	그레이스디젤원도우밴6인승고급형	6,920
4536	현대	그레이스디젤원도우밴6인승그랜드살롱형	9,230
4537	현대	그레이스디젤원도우밴6인승슈퍼형	8,100
4538	현대	그레이스디젤원도우밴6인승초슈퍼형	8,960
4539	현대	그레이스디젤원도우밴6인승최고급형	9,410
4540	현대	그레이스디젤판넬밴3인승고급형	6,750
4541	현대	그레이스디젤판넬밴3인승슈퍼형	8,480
4542	현대	그레이스디젤판넬밴3인승초슈퍼형	9,340
4543	현대	그레이스디젤판넬밴3인승초슈퍼형AT	10,430
4544	현대	그레이스디젤판넬밴6인승고급형	6,880
4545	현대	그레이스디젤판넬밴6인승그랜드살롱형	9,190
4546	현대	그레이스디젤판넬밴6인승슈퍼형	8,050
4547	현대	그레이스디젤판넬밴6인승초슈퍼형	8,910
4548	현대	그레이스웨이크이동사무차12인승슈퍼형	11,720
4549	현대	그레이스이동사무차7인승슈퍼형	11,270
4550	현대	그레이스이동업무차	16,450
4551	현대	그레이스투어디젤원도우밴3인승고급형	8,490
4552	현대	그레이스투어디젤원도우밴3인승기본형	7,930
4553	현대	그레이스투어디젤원도우밴6인승고급형	8,980
4554	현대	그레이스투어디젤원도우밴6인승기본형	8,070
4555	현대	그레이스투어디젤원도우밴6인승최고급형	9,960
4556	현대	그레이스투어디젤판넬밴3인승고급형	9,670
4557	현대	그레이스투어디젤판넬밴3인승기본형	8,800
4558	현대	그레이스투어디젤판넬밴3인승최고급형	9,790
4559	현대	그레이스투어디젤판넬밴6인승고급형	9,800
4560	현대	그레이스투어디젤판넬밴6인승기본형	8,930
4561	현대	그레이스투어디젤판넬밴6인승최고급형	9,910
4562	현대	급수차3톤	8,620
4563	현대	급수차5톤고상단축디럭스	30,770
4564	현대	급수차5톤단축디럭스	35,770
4565	현대	급수차마이티고상단축고급형	18,730
4566	현대	급수차마이티고상단축슈퍼형	19,540
4567	현대	내장탑차3.5톤고상단축디럭스골판(AL)	17,670
4568	현대	내장탑차3.5톤고상장축	12,900
4569	현대	내장탑차3.5톤고상장축고급형외판(AL)	13,300
4570	현대	내장탑차3.5톤고상장축디럭스골판(AL)	17,670
4571	현대	내장탑차3.5톤고상장축슈퍼형골판(AL)	18,660
4572	현대	내장탑차3.5톤고상장축슈퍼형외판(AL)	13,800
4573	현대	내장탑차5.0톤(AL외판)	17,610
4574	현대	내장탑차5.0톤고상장축디럭스골판(AL)	23,900
4575	현대	내장탑차5.0톤고상장축슈퍼형골판(AL)	24,940
4576	현대	내장탑차5.0톤고상초장축디럭스골판(AL)	25,390
4577	현대	내장탑차5.0톤고상초장축슈퍼형골판(AL)	26,430
4578	현대	내장탑차5.0톤장축	18,160
4579	현대	내장탑차5.0톤장축디럭스골판(AL)	27,030
4580	현대	내장탑차5.0톤장축슈퍼형골판(AL)	29,620
4581	현대	내장탑차5.0톤장축슈퍼형외판(AL)	23,300
4582	현대	내장탑차5.0톤장축표준형외판(AL)	22,260
4583	현대	내장탑차5.0톤초장축디럭스골판(AL)	28,520
4584	현대	내장탑차5.0톤초장축디럭스외판(AL)	24,160
4585	현대	내장탑차5.0톤초장축슈퍼형골판(AL)	31,110
4586	현대	내장탑차5.0톤초장축슈퍼형외판(AL)	25,200
4587	현대	내장탑차8.0톤디럭스	27,360
4588	현대	내장탑차8.0톤슈퍼형	28,350

연번	제 작 사	기 종 명	기준가격
4589	현대	내장탑차특장차3.5톤	12,540
4590	현대	냉동탑차11.0톤	50,000
4591	현대	냉동탑차11.0톤디럭스	52,870
4592	현대	냉동탑차11.0톤슈퍼형	53,870
4593	현대	냉동탑차11.5톤340마력골드	61,020
4594	현대	냉동탑차11.5톤340마력디럭스	57,060
4595	현대	냉동탑차11.5톤340마력슈퍼	59,040
4596	현대	냉동탑차11.5톤골드	61,630
4597	현대	냉동탑차11.5톤디럭스	57,630
4598	현대	냉동탑차11.5톤슈퍼	59,630
4599	현대	냉동탑차11.5톤장축골드	70,540
4600	현대	냉동탑차11.5톤장축디럭스	66,720
4601	현대	냉동탑차11.5톤장축슈퍼	68,720
4602	현대	냉동탑차19.0톤340마력골드	76,950
4603	현대	냉동탑차19.0톤340마력디럭스	73,080
4604	현대	냉동탑차19.0톤340마력슈퍼	75,240
4605	현대	냉동탑차19.0톤초장축골드	84,270
4606	현대	냉동탑차19.0톤초장축디럭스	80,270
4607	현대	냉동탑차19.0톤초장축슈퍼	82,450
4608	현대	냉동탑차3.0톤	14,780
4609	현대	냉동탑차3.5톤고상디럭스골판(AL)	23,000
4610	현대	냉동탑차3.5톤고상슈퍼형고마력(140PS)골판(AL)	24,360
4611	현대	냉동탑차3.5톤고상장축AL외판	17,770
4612	현대	냉동탑차3.5톤고상장축고급형AL외판	18,500
4613	현대	냉동탑차3.5톤고상장축디럭스골판(AL)	21,900
4614	현대	냉동탑차3.5톤고상장축슈퍼형AL외판	19,000
4615	현대	냉동탑차3.5톤고상장축슈퍼형골판(AL)	21,900
4616	현대	냉동탑차5.0톤	23,560
4617	현대	냉동탑차5.0톤(H8형)	28,180
4618	현대	냉동탑차5.0톤고상장축디럭스평판(SWP)	21,190
4619	현대	냉동탑차5.0톤고상장축슈퍼형평판(SWP)	21,900
4620	현대	냉동탑차5.0톤고상초장축디럭스평판(SWP)국산메인엔진식냉동기	30,660
4621	현대	냉동탑차5.0톤고상초장축디럭스평판(SWP)서브엔진식(H-7형)	38,710
4622	현대	냉동탑차5.0톤고상초장축디럭스평판(SWP)서브엔진식(H-8형)	37,630
4623	현대	냉동탑차5.0톤고상초장축슈퍼형평판(SWP)국산메인엔진식냉동기	31,700
4624	현대	냉동탑차5.0톤고상초장축슈퍼형평판(SWP)서브엔진식(H-7형)	39,760
4625	현대	냉동탑차5.0톤고상초장축슈퍼형평판(SWP)서브엔진식(H-8형)	38,680
4626	현대	냉동탑차5.0톤장축AL외판	28,720
4627	현대	냉동탑차5.0톤장축디럭스축냉식초저온형(-20℃~-25.0℃)	40,900
4628	현대	냉동탑차5.0톤장축디럭스평판(SWP)	39,900
4629	현대	냉동탑차5.0톤장축슈퍼형AL외판	36,180
4630	현대	냉동탑차5.0톤장축슈퍼형평판(SWP)	42,500
4631	현대	냉동탑차5.0톤장축표준형AL외판	35,130
4632	현대	냉동탑차5.0톤초장축AL외판	23,640
4633	현대	냉동탑차5.0톤초장축디럭스AL외판국산메인엔진	29,020
4634	현대	냉동탑차5.0톤초장축디럭스AL외판서브엔진H-7	37,080
4635	현대	냉동탑차5.0톤초장축디럭스AL외판서브엔진H-8	36,000
4636	현대	냉동탑차5.0톤초장축디럭스평판(SWP)	40,770
4637	현대	냉동탑차5.0톤초장축슈퍼형AL외판국산메인엔진	30,070
4638	현대	냉동탑차5.0톤초장축슈퍼형AL외판서브엔진H-7	38,120
4639	현대	냉동탑차5.0톤초장축슈퍼형AL외판서브엔진H-8	37,040
4640	현대	냉동탑차5.0톤초장축슈퍼형고마력평판(SWP)국산엔진	36,020
4641	현대	냉동탑차5.0톤초장축슈퍼형고마력평판(SWP)서브엔진(H-7형)	45,800
4642	현대	냉동탑차5.0톤초장축슈퍼형고마력평판(SWP)서브엔진(H-8형)	44,720
4643	현대	냉동탑차5.0톤초장축슈퍼형평판(SWP)	41,680
4644	현대	냉동탑차5.0톤초장축표준형AL외판메인식	23,930

연번	제 작 사	기 종 명	기준가격
4645	현대	냉동탑차5.0톤초장축표준형AI외판서브엔진H-7	30,450
4646	현대	냉동탑차5.0톤초장축표준형AI외판서브엔진H-8	29,750
4647	현대	냉동탑차5.0톤축냉식장축슈퍼형초저온형	41,810
4648	현대	냉동탑차8.0톤235마력골드	50,490
4649	현대	냉동탑차8.0톤235마력디럭스	46,620
4650	현대	냉동탑차8.0톤235마력슈퍼	48,510
4651	현대	냉동탑차8.0톤골드	51,000
4652	현대	냉동탑차8.0톤디럭스	47,090
4653	현대	냉동탑차8.0톤디젤	37,360
4654	현대	냉동탑차8.0톤슈퍼형	49,000
4655	현대	냉동탑차8.0톤초장축골드	58,720
4656	현대	냉동탑차8.0톤초장축디럭스	54,810
4657	현대	냉동탑차8.0톤초장축슈퍼	58,720
4658	현대	냉동탑차8.5톤	36,430
4659	현대	냉동탑차9.5톤디럭스	45,410
4660	현대	냉동탑차9.5톤슈퍼형	46,400
4661	현대	냉동탑차9.5톤저상	42,720
4662	현대	냉동탑차9톤적재량	50,450
4663	현대	냉동탑차벤형포터125초장축슈퍼형	12,490
4664	현대	냉동탑차특장차3.5톤	17,360
4665	현대	냉동탑차특장차초장축5톤	23,090
4666	현대	뉴파워트럭8톤(H300)	63,700
4667	현대	뉴-파워트럭카고&건설트럭4X2카고11.5톤장축골드	79,630
4668	현대	뉴-파워트럭카고&건설트럭4X2카고14.5톤장축골드	79,900
4669	현대	뉴-파워트럭카고&건설트럭4X2카고16톤초장축골드	84,540
4670	현대	뉴-파워트럭카고&건설트럭4X2카고8톤장축골드	60,590
4671	현대	뉴-파워트럭카고&건설트럭4X2카고8톤장축프로	57,770
4672	현대	뉴-파워트럭카고&건설트럭4X2카고8톤초장축골드	61,500
4673	현대	뉴-파워트럭카고&건설트럭4X2카고8톤초장축프로	58,680
4674	현대	뉴-파워트럭카고&건설트럭6X4건설트럭15톤덤프건설기계골드	86,720
4675	현대	뉴-파워트럭카고&건설트럭6X4건설트럭15톤덤프건설기계프로	84,180
4676	현대	뉴-파워트럭카고&건설트럭6X4건설트럭15톤덤프지동차골드	86,720
4677	현대	뉴-파워트럭카고&건설트럭6X4건설트럭15톤덤프지동차프로	84,180
4678	현대	뉴-파워트럭카고&건설트럭6X4건설트럭믹서6m 디럭스	85,500
4679	현대	뉴-파워트럭카고&건설트럭6X4건설트럭믹서6m 프로	88,950
4680	현대	뉴-파워트럭특장전용사시4X2카고8.5톤골드	59,680
4681	현대	뉴-파워트럭특장전용사시4X2카고8.5톤프로	57,040
4682	현대	뉴-파워트럭특장전용사시4X2카고8톤특초장축골드	61,680
4683	현대	뉴-파워트럭특장전용사시4X2카고8톤특초장축프로	58,860
4684	현대	뉴-파워트럭특장전용사시4X2카고9.5톤골드	61,680
4685	현대	뉴-파워트럭특장전용사시4X2카고9.5톤프로	59,040
4686	현대	뉴-파워트럭특장전용사시6X4카고14톤장축골드	79,900
4687	현대	뉴-파워트럭특장전용사시6X4카고14톤특초장축골드	80,180
4688	현대	뉴-파워트럭특장전용사시6X4카고16톤단축골드	78,630
4689	현대	뉴-파워트럭특장전용사시6X4카고16톤단축프로	76,540
4690	현대	뉴-파워트럭특장전용사시6X4카고16톤중축골드	78,810
4691	현대	뉴-파워트럭특장전용사시6X4카고16톤중축프로	76,720
4692	현대	뉴-파워트럭특장전용사시6X4카고17톤단축골드	80,900
4693	현대	뉴-파워트럭특장전용사시6X4카고17톤단축프로	78,540
4694	현대	뉴-파워트럭특장전용사시6X4카고17톤중축골드	81,090
4695	현대	뉴-파워트럭특장전용사시6X4카고17톤중축프로	78,720
4696	현대	덤프5톤디럭스	27,370
4697	현대	덤프8X4덤프23.0톤경제형프로	10,360
4698	현대	덤프8X4덤프23.0톤고마력형골드	106,810
4699	현대	덤프8X4덤프23.0톤고마력형프로	104,900
4700	현대	덤프8X4덤프24.0톤경제형프로	106,720

연번	제 작 사	기 종 명	기준가격
4701	현대	덤프8X4덤프24.0톤고마력형골드	113,180
4702	현대	덤프8X4덤프24.0톤고마력형프로	111,270
4703	현대	덤프청소차3.0톤	8,040
4704	현대	덤프청소차5.0톤덤프슈퍼형	24,860
4705	현대	덤프청소차5.0톤표준형	23,810
4706	현대	덤프청소차8.5톤	23,650
4707	현대	덤프청소차8톤	24,640
4708	현대	덤프트랙터6X4460골드	99,310
4709	현대	덤프트랙1.0톤봉고장축표준캡슈퍼형	12,310
4710	현대	덤프트랙15톤건설기계/자동차골드	73,450
4711	현대	덤프트랙15톤건설기계/자동차프로	71,270
4712	현대	덤프트랙2.4톤고상단축고급형	11,200
4713	현대	덤프트랙3.5톤고급형	14,450
4714	현대	덤프트랙3.5톤고마력슈퍼형	20,700
4715	현대	덤프트랙3.5톤고상단축슈퍼형	18,250
4716	현대	덤프트랙3.5톤디럭스	19,350
4717	현대	덤프트랙3.5톤슈퍼형	14,950
4718	현대	덤프트랙4.0톤고출력골드	90,900
4719	현대	덤프트랙4.5톤고급형	22,600
4720	현대	덤프트랙4.5톤고마력슈퍼형	30,730
4721	현대	덤프트랙4.5톤고상단축디럭스	23,730
4722	현대	덤프트랙4.5톤고상단축슈퍼형	24,690
4723	현대	덤프트랙4.5톤디럭스	27,190
4724	현대	덤프트랙4.5톤슈퍼형	28,100
4725	현대	덤프트랙5.0톤고마력슈퍼형	29,190
4726	현대	덤프트랙5.0톤고상단축디럭스	23,820
4727	현대	덤프트랙5.0톤고상단축슈퍼형	24,870
4728	현대	덤프트랙5.0톤슈퍼형	29,730
4729	현대	덤프트랙5.0톤장축	18,380
4730	현대	덤프트랙5.0톤표준형	22,690
4731	현대	덤프트랙8.0톤골드	50,180
4732	현대	덤프트랙8.0톤디럭스	47,090
4733	현대	덤프트랙8.0톤슈퍼	48,360
4734	현대	덤프트랙8.0톤프로	57,900
4735	현대	덤프트랙SL(초대형)	69,090
4736	현대	덤프트랙특장차5톤	17,830
4737	현대	도로청소차5.0톤덤프표준형	81,810
4738	현대	렉카고성능5.0톤단축골드형3단BOOM	39,630
4739	현대	렉카고성능5.0톤단축디럭스2단BOOM	35,180
4740	현대	렉카고성능5.0톤단축슈퍼형3단BOOM	38,540
4741	현대	렉카트랙(줄)포터장축슈퍼캡SUP	14,720
4742	현대	렉카트랙3.5톤고마력단축슈퍼형2단BOOM	29,230
4743	현대	렉카트랙3.5톤고마력단축슈퍼형3단BOOM	30,320
4744	현대	렉카트랙3.5톤고상단축슈퍼형2단BOOM	25,140
4745	현대	렉카트랙3.5톤고상단축슈퍼형3단BOOM	26,230
4746	현대	렉카트랙3.5톤단축고급형2단BOOM	22,600
4747	현대	렉카트랙3.5톤단축고급형3단BOOM	23,700
4748	현대	렉카트랙5.0톤고상단축골드형3단BOOM	34,530
4749	현대	렉카트랙5.0톤고상단축디럭스2단BOOM	31,110
4750	현대	렉카트랙5.0톤고상단축디럭스3단BOOM	32,400
4751	현대	렉카트랙5.0톤고상단축슈퍼형3단BOOM	33,440
4752	현대	렉카트랙5.0톤단축2단BOOM	25,820
4753	현대	렉카트랙5.0톤단축3단BOOM	27,020
4754	현대	렉카트랙5.0톤단축디럭스2단BOOM	34,250
4755	현대	렉카트랙5.0톤단축디럭스3단BOOM	35,530
4756	현대	렉카트랙5.0톤단축슈퍼형2단BOOM	31,200

연번	제 작 사	기 종 명	기준가격
4757	현대	렉카트럭5.0톤단축수퍼형3단BOOM	38,300
4758	현대	렉카트럭5.0톤단축표준형2단BOOM	30,160
4759	현대	렉카트럭5.0톤단축표준형3단BOOM	31,440
4760	현대	렉카특장5.0톤3단	29,120
4761	현대	렉카특장그릴5.0톤	25,270
4762	현대	렉카특장차2단5.0톤BOOM	22,810
4763	현대	롤온트럭5.0톤단축디럭스	38,630
4764	현대	롤온트럭5.0톤단축표준형	32,600
4765	현대	리베로경제형왕비디초장축수퍼캡PROTCI	14,200
4766	현대	리베로내장탑차수퍼캡PRO	10,620
4767	현대	리베로내장탑차수퍼캡SRX	11,040
4768	현대	리베로내장탑차장축일반캡PRO	10,210
4769	현대	리베로내장탑차장축일반캡SRX	10,630
4770	현대	리베로내장탑차초장축수퍼캡PRO	10,990
4771	현대	리베로내장탑차초장축수퍼캡PROA/T	12,080
4772	현대	리베로내장탑차초장축수퍼캡PROCRDI	14,190
4773	현대	리베로내장탑차초장축수퍼캡PROTCI	13,280
4774	현대	리베로내장탑차초장축일반캡PRO	10,850
4775	현대	리베로내장탑차초장축일반캡PROCRDI	13,990
4776	현대	리베로내장탑차초장축일반캡PROSUPA/T	12,080
4777	현대	리베로내장탑차초장축일반캡PROTCI	13,080
4778	현대	리베로내장탑차초장축일반캡SRX	11,000
4779	현대	리베로냉동탑차장축일반캡PRO	13,490
4780	현대	리베로냉동탑차장축일반캡SRX	13,180
4781	현대	리베로냉동탑차초장축수퍼캡PRO	13,620
4782	현대	리베로냉동탑차초장축수퍼캡PROAT	14,710
4783	현대	리베로냉동탑차초장축수퍼캡PROCRDI	16,880
4784	현대	리베로냉동탑차초장축수퍼캡PROTCI	15,970
4785	현대	리베로냉동탑차초장축수퍼캡SRX	14,090
4786	현대	리베로냉동탑차초장축수퍼캡SRXCRDI	16,860
4787	현대	리베로냉동탑차초장축수퍼캡SRXTCI	15,950
4788	현대	리베로냉동탑차초장축일반캡PRO	13,490
4789	현대	리베로냉동탑차초장축일반캡PROCRDI	16,680
4790	현대	리베로냉동탑차초장축일반캡PROTCI	15,770
4791	현대	리베로냉동탑차초장축일반캡SRX	12,540
4792	현대	리베로다용도탑차초장축수퍼캡PRO	10,990
4793	현대	리베로다용도탑차초장축수퍼캡SUP	10,710
4794	현대	리베로덤프트럭CRDI장축수퍼캡PROCRDI	16,000
4795	현대	리베로덤프트럭장축수퍼캡PRO	12,900
4796	현대	리베로렉카트럭(줄)초장축수퍼캡SRX	16,590
4797	현대	리베로렉카트럭경제형초장축수퍼캡SRX	14,770
4798	현대	리베로렉카트럭수퍼초장축수퍼캡SRX	18,680
4799	현대	리베로보냉탑차수퍼캡PRO	11,620
4800	현대	리베로보냉탑차수퍼캡SRX	12,090
4801	현대	리베로보냉탑차초장축수퍼캡PRO	11,940
4802	현대	리베로보냉탑차초장축수퍼캡PROCROI	15,200
4803	현대	리베로보냉탑차초장축수퍼캡PROTCI	14,290
4804	현대	리베로보냉탑차초장축일반캡PRO	11,620
4805	현대	리베로보냉탑차초장축일반캡PROCROI	14,450
4806	현대	리베로보냉탑차초장축일반캡PROTCI	13,540
4807	현대	리베로보냉탑차초장축일반캡SRX	12,040
4808	현대	리베로서터밴초장축수퍼캡PRO	10,990
4809	현대	리베로수퍼렉카트럭초장축수퍼캡SRXCRDI	23,060
4810	현대	리베로시티밴초장축일반캡PROCRDI	17,840
4811	현대	리베로시티밴초장축일반캡PROTCI	15,370
4812	현대	리베로시티밴초장축일반캡SUPCRDI	15,860

연번	제 작 사	기 종 명	기준가격
4813	현대	리베로시티밴초장축일반캡SUPTCI	14,950
4814	현대	리베로시티밴초장축일반캡PRO	13,090
4815	현대	리베로왕바디초장축슈퍼캡PRO	13,550
4816	현대	리베로왕바디초장축슈퍼캡SUPCRDI	16,320
4817	현대	리베로왕바디초장축슈퍼캡SUPTCI	15,410
4818	현대	리베로이동주유차슈퍼형장축일반캡PROCRDI	23,500
4819	현대	리베로이동주유차초고속장축일반캡PROM/T	20,240
4820	현대	리베로이동주유차초고속장축일반캡슈퍼형AL탱크	20,150
4821	현대	리베로장축3.0LPG슈퍼캡PRO	8,450
4822	현대	리베로장축3.0LPG슈퍼캡PRO슈퍼형	9,500
4823	현대	리베로장축3.0LPG슈퍼캡SRX	8,870
4824	현대	리베로장축3.0LPG슈퍼캡SRX고급형	11,730
4825	현대	리베로장축3.0LPG슈퍼캡SRX슈퍼형	10,020
4826	현대	리베로장축3.0LPG일반캡PRO	8,310
4827	현대	리베로장축3.0LPG일반캡PRO슈퍼형	9,360
4828	현대	리베로장축3.0LPG일반캡SRX	8,730
4829	현대	리베로장축3.0LPG일반캡SRX슈퍼형	9,890
4830	현대	리베로장축슈퍼캡PRO기본형CRDI	10,900
4831	현대	리베로장축슈퍼캡PRO기본형TCI	10,000
4832	현대	리베로장축슈퍼캡PRO슈퍼형CRDI	11,950
4833	현대	리베로장축슈퍼캡PRO슈퍼형TCI	11,040
4834	현대	리베로장축슈퍼캡SRX고급형CRDI	13,410
4835	현대	리베로장축슈퍼캡SRX고급형TCI	12,500
4836	현대	리베로장축슈퍼캡SRX기본형CRDI	11,500
4837	현대	리베로장축슈퍼캡SRX기본형TCI	10,600
4838	현대	리베로장축슈퍼캡SRX슈퍼형CRDI	12,730
4839	현대	리베로장축슈퍼캡SRX슈퍼형TCI	11,820
4840	현대	리베로장축슈퍼캡SR고급형TCI	9,480
4841	현대	리베로장축슈퍼캡SR기본형TCI	8,400
4842	현대	리베로장축슈퍼캡SR슈퍼형TCI	9,390
4843	현대	리베로장축일반캡PROPTO특장용	13,210
4844	현대	리베로장축일반캡PRO기본형CRDI	10,680
4845	현대	리베로장축일반캡PRO기본형TCI	10,000
4846	현대	리베로장축일반캡PRO슈퍼형CRDI	11,720
4847	현대	리베로장축일반캡PRO슈퍼형TCI	11,040
4848	현대	리베로장축일반캡SRX고급형CRDI	12,220
4849	현대	리베로장축일반캡SRX고급형TCI	11,310
4850	현대	리베로장축일반캡SRX기본형CRDI	10,780
4851	현대	리베로장축일반캡SRX기본형TCI	10,370
4852	현대	리베로장축일반캡SRX슈퍼형CRDI	12,000
4853	현대	리베로장축일반캡SRX슈퍼형TCI	11,590
4854	현대	리베로장축일반캡SR고급형TCI	9,250
4855	현대	리베로장축일반캡SR기본형TCI	8,820
4856	현대	리베로장축일반캡SR슈퍼형TCI	8,170
4857	현대	리베로전동식왕바디초장축슈퍼캡PROCRDI	16,750
4858	현대	리베로전동식왕바디초장축슈퍼캡PROTCI	15,780
4859	현대	리베로줄렉터트럭초장축슈퍼캡SRXCRDI	21,000
4860	현대	리베로초장축3.0LPG슈퍼캡PRO기본형	8,720
4861	현대	리베로초장축3.0LPG슈퍼캡PRO슈퍼형	9,770
4862	현대	리베로초장축3.0LPG슈퍼캡SRX고급형	10,520
4863	현대	리베로초장축3.0LPG슈퍼캡SRX기본형	9,140
4864	현대	리베로초장축3.0LPG슈퍼캡SRX슈퍼형	10,300
4865	현대	리베로초장축3.0LPG슈퍼캡SRX최고급형	10,910
4866	현대	리베로초장축3.0LPG일반캡PRO	8,590
4867	현대	리베로초장축3.0LPG일반캡PRO슈퍼형	9,630
4868	현대	리베로초장축3.0LPG일반캡SRX고급형	10,390

연번	제 작 사	기 종 명	기준가격
4869	현대	리베로초장축3.0LPG일반캡SRX슈퍼형	10,160
4870	현대	리베로초장축슈퍼캡PRO	10,270
4871	현대	리베로초장축슈퍼캡PROPTO특장용	13,700
4872	현대	리베로초장축슈퍼캡PRO기본형CRDI	11,180
4873	현대	리베로초장축슈퍼캡PRO기본형TCI	10,270
4874	현대	리베로초장축슈퍼캡PRO슈퍼 II형TCI	10,870
4875	현대	리베로초장축슈퍼캡PRO슈퍼형CRDI	12,220
4876	현대	리베로초장축슈퍼캡PRO슈퍼형TCI	11,310
4877	현대	리베로초장축슈퍼캡SRXPTO I형특장용	13,700
4878	현대	리베로초장축슈퍼캡SRXPTO II형특장용	13,970
4879	현대	리베로초장축슈퍼캡SRX고급 I형CRDI	13,250
4880	현대	리베로초장축슈퍼캡SRX고급 II형CRDI	13,460
4881	현대	리베로초장축슈퍼캡SRX고급형CRDI	12,700
4882	현대	리베로초장축슈퍼캡SRX고급형TCI	12,340
4883	현대	리베로초장축슈퍼캡SRX기본형CRDI	11,780
4884	현대	리베로초장축슈퍼캡SRX기본형TCI	10,870
4885	현대	리베로초장축슈퍼캡SRX슈퍼 I형CRDI	12,730
4886	현대	리베로초장축슈퍼캡SRX슈퍼 I형TCI	11,820
4887	현대	리베로초장축슈퍼캡SRX슈퍼 II형CRDI	13,000
4888	현대	리베로초장축슈퍼캡SRX슈퍼 II형TCI	12,100
4889	현대	리베로초장축슈퍼캡SRX최고급형CRDI	13,690
4890	현대	리베로초장축슈퍼캡SRX최고급형TCI	12,320
4891	현대	리베로초장축슈퍼캡SR고급형CRDI	11,980
4892	현대	리베로초장축슈퍼캡SR고급형TCI	11,070
4893	현대	리베로초장축슈퍼캡SR기본형CRDI	10,900
4894	현대	리베로초장축슈퍼캡SR기본형TCI	9,990
4895	현대	리베로초장축슈퍼캡SR슈퍼형CRDI	11,610
4896	현대	리베로초장축슈퍼캡SR슈퍼형TCI	10,980
4897	현대	리베로초장축일반캡PRO기본형CRDI	10,950
4898	현대	리베로초장축일반캡PRO기본형TCI	10,040
4899	현대	리베로초장축일반캡PRO슈퍼형CRDI	12,000
4900	현대	리베로초장축일반캡PRO슈퍼형TCI	11,090
4901	현대	리베로초장축일반캡SRX고급형CRDI	13,050
4902	현대	리베로초장축일반캡SRX고급형TCI	12,140
4903	현대	리베로초장축일반캡SRX기본형CRDI	11,550
4904	현대	리베로초장축일반캡SRX기본형TCI	10,640
4905	현대	리베로초장축일반캡SRX슈퍼형CRDI	12,780
4906	현대	리베로초장축일반캡SRX슈퍼형TCI	11,870
4907	현대	리베로초장축일반캡SRX최고급형CRDI	13,470
4908	현대	리베로초장축일반캡SRX최고급형TCI	12,050
4909	현대	리베로초장축일반캡SR고급형CRDI	11,480
4910	현대	리베로초장축일반캡SR고급형TCI	11,070
4911	현대	리베로초장축일반캡SR기본형CRDI	10,400
4912	현대	리베로초장축일반캡SR기본형TCI	9,990
4913	현대	리베로초장축일반캡SR슈퍼형CRDI	11,390
4914	현대	리베로초장축일반캡SR슈퍼형TCI	10,980
4915	현대	리베로크레인과고트럭장축슈퍼캡PRO	14,660
4916	현대	리베로크레인과고트럭초장축슈퍼캡PRO	14,840
4917	현대	리베로크레인과고트럭초장축슈퍼캡PROCRDI	19,920
4918	현대	리베로파워게이트초장축슈퍼캡PRO	11,680
4919	현대	리베로파워게이트초장축슈퍼캡PROCRDI	14,810
4920	현대	리베로파워게이트초장축슈퍼캡PROTCI	13,900
4921	현대	리베로파워게이트초장축슈퍼캡SUPCRDI	14,360
4922	현대	리베로파워게이트초장축슈퍼캡SUPTCI	13,450
4923	현대	리베로파워게이트초장축일반캡PRO	11,360
4924	현대	리베로할어운반차초장축슈퍼캡PROCRDI	16,100



연번	제 작 사	기 종 명	기준가격
4925	현대	리베로활어운반차초장축슈퍼캡PROM/T	12,900
4926	현대	리베로활어운반차초장축슈퍼캡PROTCI	15,190
4927	현대	리베로활어운반차초장축슈퍼캡SUPCRDI	15,730
4928	현대	리베로활어운반차초장축슈퍼캡SUPTCI	14,820
4929	현대	마이티2.5톤내장탑차슈퍼캡SUP장축고상M/T	48,500
4930	현대	마이티2.5톤내장탑차일반캡SUP장축고상M/T	48,000
4931	현대	마이티2.5톤내장탑차일반캡SUP장축저상M/T	48,500
4932	현대	마이티2.5톤냉동/냉장겸용탑차슈퍼캡장축고상GOLDM/T	48,720
4933	현대	마이티2.5톤냉동/냉장겸용탑차슈퍼캡장축고상SUP트윈컴프M/T	57,320
4934	현대	마이티2.5톤냉동탑차슈퍼캡장축고상SUP트윈컴프M/T	52,780
4935	현대	마이티2.5톤냉동탑차일반캡장축고상SUP트윈컴프M/T	52,410
4936	현대	마이티2.5톤냉동탑차일반캡장축저상SUP트윈컴프M/T	52,500
4937	현대	마이티2.5톤더블캡장축고상SUPM/T	37,630
4938	현대	마이티2.5톤덤프트럭내로우캡단축고상HISUPM/T	40,950
4939	현대	마이티2.5톤덤프트럭일반캡단축고상SUPM/T	48,100
4940	현대	마이티2.5톤슈퍼캡장축고상GOLDM/T	35,000
4941	현대	마이티2.5톤슈퍼캡장축고상SUPM/T	34,180
4942	현대	마이티2.5톤슈퍼캡장축저상GOLDM/T	35,090
4943	현대	마이티2.5톤슈퍼캡장축저상SUPM/T	34,270
4944	현대	마이티2.5톤암롤내로우캡단축고상HISUPM/T	48,310
4945	현대	마이티2.5톤압착진개차내로우캡단축고상HISUP덤프식M/T	53,590
4946	현대	마이티2.5톤이동주유차내로우캡단축고상DLXM/T	48,310
4947	현대	마이티2.5톤일반캡단축고상DLXM/T	32,180
4948	현대	마이티2.5톤일반캡단축고상SUPM/T	33,720
4949	현대	마이티2.5톤일반캡장축고상DLXM/T	32,270
4950	현대	마이티2.5톤일반캡장축고상GOLDM/T	34,630
4951	현대	마이티2.5톤일반캡장축고상SUPM/T	33,810
4952	현대	마이티2.5톤일반캡장축저상DLXM/T	32,360
4953	현대	마이티2.5톤일반캡장축저상GOLDM/T	34,720
4954	현대	마이티2.5톤일반캡장축저상SUPM/T	33,900
4955	현대	마이티2.5톤진개덤프내로우캡단축고상HISUPM/T	42,590
4956	현대	마이티2.5톤하이내장탑차슈퍼캡GOLD장축고상M/T	41,630
4957	현대	마이티2.5톤하이내장탑차슈퍼캡GOLD장축저상M/T	41,720
4958	현대	마이티2.5톤하이내장탑차슈퍼캡SUP장축고상M/T	49,780
4959	현대	마이티2.5톤하이내장탑차슈퍼캡SUP장축저상M/T	49,870
4960	현대	마이티2.5톤하이내장탑차일반캡SUP장축고상M/T	49,320
4961	현대	마이티2.5톤하이내장탑차일반캡SUP장축저상M/T	49,410
4962	현대	마이티2.5톤하이냉동탑차슈퍼캡GOLD장축고상M/T	45,630
4963	현대	마이티2.5톤하이냉동탑차슈퍼캡GOLD장축저상M/T	45,720
4964	현대	마이티2.5톤하이냉동탑차슈퍼캡SUP장축고상트윈컴프M/T	53,630
4965	현대	마이티2.5톤하이냉동탑차슈퍼캡SUP장축저상트윈컴프M/T	53,720
4966	현대	마이티2.5톤하이냉동탑차일반캡SUP장축고상트윈컴프M/T	53,270
4967	현대	마이티2.5톤하이냉동탑차일반캡SUP장축저상M/T	44,540
4968	현대	마이티2.5톤하이파워냉동탑차슈퍼캡SUP장축고상트윈컴프M/T	55,780
4969	현대	마이티2.5톤활어운반차슈퍼캡장축고상GOLDM/T	58,230
4970	현대	마이티2.5톤활어운반차슈퍼캡장축고상SUPM/T	56,500
4971	현대	마이티2.5톤냉동탑차내로우캡HISUP장축고상싱글컴프M/T	44,090
4972	현대	마이티3.5톤내장탑차일반캡SUP장축고상M/T	41,000
4973	현대	마이티3.5톤냉동탑차일반캡장축고상SUPM/T	54,180
4974	현대	마이티3.5톤덤프트럭일반캡단축고상SUPM/T	50,230
4975	현대	마이티3.5톤슈퍼캡장축고상GOLDM/T	36,450
4976	현대	마이티3.5톤슈퍼캡장축고상SUPM/T	35,540
4977	현대	마이티3.5톤왕바디슈퍼캡장축고상GOLDM/T	56,870
4978	현대	마이티3.5톤왕바디일반캡장축고상SUPM/T	54,690
4979	현대	마이티3.5톤일반캡단축고상(샤시캡only)SUPM/T	34,450
4980	현대	마이티3.5톤일반캡장축고상DLXM/T	33,630

연번	제 작 사	기 종 명	기준가격
4981	현대	마이티3.5톤일반캡장축고상GOLDM/T	36,090
4982	현대	마이티3.5톤일반캡장축고상SUPM/T	34,830
4983	현대	마이티3.5톤하이내장탑차슈퍼캡GOLD장축고상M/T	43,450
4984	현대	마이티3.5톤하이내장탑차슈퍼캡SUP장축고상M/T	51,500
4985	현대	마이티3.5톤하이내장탑차일반캡SUP장축고상M/T	51,140
4986	현대	마이티3.5톤하이냉동탑차슈퍼캡GOLD장축고상M/T	48,090
4987	현대	마이티3.5톤하이냉동탑차슈퍼캡SUP장축고상M/T	51,000
4988	현대	마이티3.5톤하이냉동탑차슈퍼캡SUP장축고상트윈컴프M/T	56,500
4989	현대	마이티3.5톤하이냉동탑차일반캡SUP장축고상트윈컴프M/T	56,140
4990	현대	마이티Ⅱ118마력고상슈퍼골판(AL)	16,290
4991	현대	마이티Ⅱ118마력고상장축슈퍼골판(AL)	20,150
4992	현대	마이티Ⅱ118마력저상슈퍼형골판(AL)	16,630
4993	현대	마이티Ⅱ2.5톤더블캡디럭스120마력고상장축	17,590
4994	현대	마이티Ⅱ2.5톤더블캡디럭스96마력고상장축	14,450
4995	현대	마이티Ⅱ2.5톤슈퍼캡GOLD120마력고상장축	17,630
4996	현대	마이티Ⅱ2.5톤슈퍼캡GOLD120마력저상장축	16,680
4997	현대	마이티Ⅱ2.5톤슈퍼캡SUP118마력고상장축	13,450
4998	현대	마이티Ⅱ2.5톤슈퍼캡SUP118마력저상장축	13,680
4999	현대	마이티Ⅱ2.5톤슈퍼캡SUP120마력고상장축	15,500
5000	현대	마이티Ⅱ2.5톤슈퍼캡SUP120마력저상장축	15,720
5001	현대	마이티Ⅱ2.5톤슈퍼캡SUP155마력고상장축	14,630
5002	현대	마이티Ⅱ2.5톤슈퍼캡SUP155마력저상장축	14,860
5003	현대	마이티Ⅱ2.5톤슈퍼캡SUP96마력고상장축	12,360
5004	현대	마이티Ⅱ2.5톤슈퍼캡SUP96마력저상장축	12,590
5005	현대	마이티Ⅱ2.5톤일반캡GOLD118마력고상장축	14,950
5006	현대	마이티Ⅱ2.5톤일반캡GOLD118마력저상장축	14,950
5007	현대	마이티Ⅱ2.5톤일반캡GOLD120마력고상장축	17,630
5008	현대	마이티Ⅱ2.5톤일반캡GOLD120마력저상장축	17,630
5009	현대	마이티Ⅱ2.5톤일반캡GOLD155마력고상장축	16,130
5010	현대	마이티Ⅱ2.5톤일반캡GOLD155마력저상장축	16,130
5011	현대	마이티Ⅱ2.5톤일반캡GOLD96마력고상장축	13,860
5012	현대	마이티Ⅱ2.5톤일반캡GOLD96마력저상장축	13,860
5013	현대	마이티Ⅱ2.5톤일반캡SUP118마력고상단축	13,090
5014	현대	마이티Ⅱ2.5톤일반캡SUP118마력고상장축	13,090
5015	현대	마이티Ⅱ2.5톤일반캡SUP120마력고상단축	15,130
5016	현대	마이티Ⅱ2.5톤일반캡SUP120마력고상장축	15,130
5017	현대	마이티Ⅱ2.5톤일반캡SUP120마력저상장축	15,360
5018	현대	마이티Ⅱ2.5톤일반캡SUP155마력고상장축	14,270
5019	현대	마이티Ⅱ2.5톤일반캡SUP155마력저상장축	14,500
5020	현대	마이티Ⅱ2.5톤일반캡SUP96마력고상단축	12,000
5021	현대	마이티Ⅱ2.5톤일반캡SUP96마력고상장축	12,000
5022	현대	마이티Ⅱ2.5톤일반캡SUP96마력저상장축	12,220
5023	현대	마이티Ⅱ2.5톤일반캡디럭스118마력고상단축	12,370
5024	현대	마이티Ⅱ2.5톤일반캡디럭스118마력고상장축	12,370
5025	현대	마이티Ⅱ2.5톤일반캡디럭스120마력고상단축	14,410
5026	현대	마이티Ⅱ2.5톤일반캡디럭스120마력고상장축	14,410
5027	현대	마이티Ⅱ2.5톤일반캡디럭스120마력저상장축	14,640
5028	현대	마이티Ⅱ2.5톤일반캡디럭스96마력고상단축	11,280
5029	현대	마이티Ⅱ2.5톤일반캡디럭스96마력고상장축	11,280
5030	현대	마이티Ⅱ2.5톤일반캡디럭스96마력저상장축	11,500
5031	현대	마이티Ⅱ2.5톤SUP96마력고상장축	10,810
5032	현대	마이티Ⅱ2.5톤디럭스96마력고상장축	10,360
5033	현대	마이티Ⅲ3.5톤고상디럭스골판(AL)	20,780
5034	현대	마이티Ⅲ3.5톤고상슈퍼형골판(AL)	16,160
5035	현대	마이티Ⅲ3.5톤슈퍼캡GOLD120마력고상장축	16,680
5036	현대	마이티Ⅲ3.5톤슈퍼캡GOLD140마력고상장축	18,680

연번	제 작 사	기 종 명	기준가격
5037	현대	마이티 II 3.5톤슈퍼캡SUP120마력고상장축	16,130
5038	현대	마이티 II 3.5톤일반캡GOLD120마력고상장축	16,310
5039	현대	마이티 II 3.5톤일반캡GOLD140마력고상장축	18,310
5040	현대	마이티 II 3.5톤일반캡SUP120마력고상단축	15,770
5041	현대	마이티 II 3.5톤일반캡SUP120마력고상장축	15,770
5042	현대	마이티 II 3.5톤일반캡디럭스120마력고상단축	15,050
5043	현대	마이티 II 3.5톤일반캡디럭스120마력고상장축	15,050
5044	현대	마이티 II 3WAY고마력(140PS)덱트슈퍼형	21,910
5045	현대	마이티 II 5.0톤장축디럭스골판(AL)	23,900
5046	현대	마이티 II 5.0톤장축디럭스평판(SWP)	36,770
5047	현대	마이티 II 5.0톤장축슈퍼형골판(AL)	24,940
5048	현대	마이티 II 5.0톤장축슈퍼형평판(SWP)	37,810
5049	현대	마이티 II 5.0톤초장축디럭스골판(AL)	25,390
5050	현대	마이티 II 5.0톤초장축디럭스평판(SWP)	30,660
5051	현대	마이티 II 5.0톤초장축슈퍼형골판(AL)	26,430
5052	현대	마이티 II 5.0톤초장축슈퍼형평판(SWP)	31,700
5053	현대	마이티 II 96마력고상슈퍼캡슈퍼형골판(AL)	15,200
5054	현대	마이티 II 96마력고상일반디럭스골판(AL)	14,110
5055	현대	마이티 II 96마력고상일반슈퍼형골판(AL)	14,830
5056	현대	마이티 II 96마력저상일반디럭스골판(AL)	14,460
5057	현대	마이티 II 96마력저상일반슈퍼형골판(AL)	15,180
5058	현대	마이티 II 고가사다리차고상장축디럭스	40,160
5059	현대	마이티 II 고가사다리차고상장축일반캡디럭스	43,070
5060	현대	마이티 II 고상장축일반디럭스골판(AL)	17,840
5061	현대	마이티 II 고상장축일반슈퍼형골판(AL)	18,560
5062	현대	마이티 II 급수차5톤단축디럭스	35,590
5063	현대	마이티 II 급수차CITY/CAB단축디럭스	20,510
5064	현대	마이티 II 급수차CITY/CAB단축슈퍼형	20,970
5065	현대	마이티 II 급수차고상단축디럭스	21,250
5066	현대	마이티 II 급수차단축디럭스	20,980
5067	현대	마이티 II 급수차단축슈퍼형	20,970
5068	현대	마이티 II 내로우캡2.5톤SUP120마력고상장축	14,310
5069	현대	마이티 II 내로우캡2.5톤SUP120마력단축고상	15,270
5070	현대	마이티 II 내로우캡2.5톤SUP120마력저상장축	14,540
5071	현대	마이티 II 내로우캡2.5톤SUP96마력고상장축	11,180
5072	현대	마이티 II 내로우캡2.5톤디럭스120마력고상장축	13,630
5073	현대	마이티 II 내로우캡2.5톤디럭스120마력단축고상	13,860
5074	현대	마이티 II 내로우캡2.5톤디럭스120마력저상장축	14,090
5075	현대	마이티 II 내로우캡2.5톤디럭스96마력고상장축	10,720
5076	현대	마이티 II 내로우캡2톤SUP120마력고상장축	14,040
5077	현대	마이티 II 내로우캡2톤SUP120마력저상장축	14,270
5078	현대	마이티 II 내로우캡2톤SUP96마력고상장축	11,000
5079	현대	마이티 II 내로우캡2톤디럭스120마력고상장축	13,590
5080	현대	마이티 II 내로우캡2톤디럭스120마력저상장축	13,810
5081	현대	마이티 II 내로우캡2톤디럭스96마력고상장축	10,540
5082	현대	마이티 II 내장탑차3.5톤고상단축슈퍼형골판(AL)	18,390
5083	현대	마이티 II 내장탑차5톤초장축디럭스골판(AL)	28,520
5084	현대	마이티 II 내장탑차5톤초장축슈퍼형골판(AL)	29,430
5085	현대	마이티 II 내장탑차내로우캡96마력고상장축일반캡고급형골판(AL)	13,560
5086	현대	마이티 II 내장탑차내로우캡고상장축일반캡디럭스골판(AL)	16,470
5087	현대	마이티 II 내장탑차내로우캡고상장축일반캡슈퍼형골판(AL)	16,920
5088	현대	마이티 II 내장탑차슈퍼캡118마력고상장축슈퍼형골판(AL)	16,560
5089	현대	마이티 II 내장탑차슈퍼캡118마력저상장축슈퍼형골판(AL)	16,900
5090	현대	마이티 II 내장탑차슈퍼캡고상장축슈퍼형골판(AL)	20,150
5091	현대	마이티 II 내장탑차일반캡96마력저상장축디럭스골판(AL)	14,730
5092	현대	마이티 II 내장탑차일반캡96마력저상장축슈퍼형골판(AL)	15,450

연번	제 작 사	기 종 명	기준가격
5093	현대	마이티 II 내장탑차일반캡고상장축디럭스골판(AL)	17,300
5094	현대	마이티 II 내장탑차일반캡고상장축슈퍼형골판(AL)	19,790
5095	현대	마이티 II 내장탑차일반캡저상장축디럭스골판(AL)	17,640
5096	현대	마이티 II 내장탑차일반캡저상장축슈퍼형골판(AL)	19,900
5097	현대	마이티 II 냉동탑차내로우캡고상장축일반캡고급형골판(AL)	17,260
5098	현대	마이티 II 냉동탑차내로우캡고상장축일반캡디럭스골판(AL)	20,170
5099	현대	마이티 II 냉동탑차내로우캡고상장축일반캡슈퍼형골판(AL)	20,850
5100	현대	마이티 II 냉동탑차슈퍼캡118마력고상장축슈퍼형골판(AL)	20,420
5101	현대	마이티 II 냉동탑차슈퍼캡고상장축슈퍼형140PS골판(AL)	22,830
5102	현대	마이티 II 냉동탑차슈퍼캡고상장축슈퍼형골판(AL)	19,330
5103	현대	마이티 II 냉동탑차일반캡고상장축디럭스골판(AL)	21,020
5104	현대	마이티 II 냉동탑차일반캡고상장축슈퍼형140PS골판(AL)	23,650
5105	현대	마이티 II 냉동탑차일반캡고상장축슈퍼형골판(AL)	21,970
5106	현대	마이티 II 냉동탑차일반캡저상장축디럭스골판(AL)	18,340
5107	현대	마이티 II 냉동탑차일반캡저상장축슈퍼형140PS골판(AL)	23,880
5108	현대	마이티 II 냉동탑차일반캡저상장축슈퍼형골판(AL)	19,060
5109	현대	마이티 II 냉동탑차축냉식일반캡고상장축디럭스저온형	25,370
5110	현대	마이티 II 냉동탑차축냉식일반캡고상장축디럭스초저온형	27,910
5111	현대	마이티 II 냉동탑차축냉식일반캡고상장축슈퍼형저온형	26,090
5112	현대	마이티 II 냉동탑차축냉식일반캡고상장축슈퍼형초저온형	28,630
5113	현대	마이티 II 더블캡96마력고상디럭스	14,180
5114	현대	마이티 II 덤프로우캡슈퍼형	17,370
5115	현대	마이티 II 덤프트럭2.4톤고상디럭스	14,060
5116	현대	마이티 II 덤프트럭2.4톤고상슈퍼형	14,780
5117	현대	마이티 II 덤프트럭2.4톤특장고상단축디럭스	14,330
5118	현대	마이티 II 덤프트럭2.4톤특장고상단축슈퍼형	15,050
5119	현대	마이티 II 덤프트럭2.5톤고상슈퍼형	18,190
5120	현대	마이티 II 덤프트럭3.5톤단축슈퍼형	22,340
5121	현대	마이티 II 덤프트럭3WAY(고마력140)덤프슈퍼형	21,910
5122	현대	마이티 II 덤프트럭4.5톤고마력SUP	30,280
5123	현대	마이티 II 덤프트럭4.5톤단축디럭스	28,460
5124	현대	마이티 II 덤프트럭4.5톤단축슈퍼형	29,370
5125	현대	마이티 II 덤프트럭5톤고마력SUP	30,460
5126	현대	마이티 II 덤프트럭5톤단축디럭스	28,640
5127	현대	마이티 II 덤프트럭5톤단축슈퍼형	29,550
5128	현대	마이티 II 덤프트럭CITY2.4톤고상디럭스	13,600
5129	현대	마이티 II 덤프트럭CITY2.4톤고상슈퍼형	14,040
5130	현대	마이티 II 덤프트럭CITY2.5톤고상디럭스	13,600
5131	현대	마이티 II 덤프트럭CITY2.5톤고상슈퍼형	14,050
5132	현대	마이티 II 덤프트럭고마력140슈퍼형	20,100
5133	현대	마이티 II 덤프트럭내로우캡2.5톤디럭형	17,240
5134	현대	마이티 II 덤프트럭내로우캡2.5톤슈퍼형	17,960
5135	현대	마이티 II 덤프트럭내로우캡2.5톤특장고상단축디럭스	13,780
5136	현대	마이티 II 덤프트럭내로우캡2.5톤특장고상단축슈퍼형	14,230
5137	현대	마이티 II 덤프트럭내로우캡덤프슈퍼형	18,320
5138	현대	마이티 II 덤프트럭내로우캡디럭스	16,910
5139	현대	마이티 II 덤프트럭디럭스	17,470
5140	현대	마이티 II 렉카트럭3.5톤단축슈퍼2단	24,730
5141	현대	마이티 II 렉카트럭3.5톤단축슈퍼3단	25,820
5142	현대	마이티 II 렉카트럭5.0톤단축골드형3단	34,530
5143	현대	마이티 II 렉카트럭5.0톤단축디럭스2단	31,110
5144	현대	마이티 II 렉카트럭5.0톤단축디럭스3단	32,400
5145	현대	마이티 II 렉카트럭5.0톤단축슈퍼형3단	33,440
5146	현대	마이티 II 렉카트럭고상단축디럭스	20,020
5147	현대	마이티 II 렉카트럭고상단축디럭스2단BOOM	23,430
5148	현대	마이티 II 렉카트럭고상단축디럭스3단BOOM	24,430

연번	제 작 사	기 종 명	기준가격
5149	현대	마יתי II 렉카트럭고상단축슈퍼형	21,740
5150	현대	마יתי II 렉카트럭고상단축슈퍼형3단BOOM	25,150
5151	현대	마יתי II 렉카트럭슈퍼캡118마력고상단축슈퍼형3단BOOM	23,830
5152	현대	마יתי II 렉카트럭슈퍼캡고마력고상장축골드형3단BOOM	27,420
5153	현대	마יתי II 렉카트럭슈퍼캡고마력고상장축슈퍼형3단BOOM	28,010
5154	현대	마יתי II 렉카트럭슈퍼캡고상단축슈퍼3단	23,560
5155	현대	마יתי II 렉카트럭슈퍼캡고상장축골드형3단BOOM	28,380
5156	현대	마יתי II 렉카트럭슈퍼캡고상장축슈퍼형3단BOOM	25,880
5157	현대	마יתי II 렉카트럭슈퍼캡장축120마력SUP	25,100
5158	현대	마יתי II 렉카트럭슈퍼캡장축140마력SUP	25,470
5159	현대	마יתי II 렉카트럭일반캡118마력고상단축슈퍼형3단BOOM	23,100
5160	현대	마יתי II 렉카트럭일반캡96마력고상단축디럭스2단BOOM	20,300
5161	현대	마יתי II 렉카트럭일반캡96마력고상단축슈퍼형3단BOOM	22,010
5162	현대	마יתי II 렉카트럭일반캡고상단축슈퍼3단	24,380
5163	현대	마יתי II 렉카트럭일반캡고상단축슈퍼형2단BOOM	25,920
5164	현대	마יתי II 렉카트럭일반캡고상단축슈퍼형3단BOOM	26,920
5165	현대	마יתי II 버콤로리96PS고상단축디럭스	16,380
5166	현대	마יתי II 버콤로리96PS고상단축슈퍼형	17,100
5167	현대	마יתי II 버콤로리96PS단축디럭스	16,100
5168	현대	마יתי II 버콤로리96PS단축슈퍼형	16,820
5169	현대	마יתי II 버콤로리CITY/CAB단축디럭스	15,640
5170	현대	마יתי II 버콤로리CITY/CAB단축슈퍼형	16,100
5171	현대	마יתי II 버콤로리내로우캡고상단축디럭스	15,820
5172	현대	마יתי II 버콤로리내로우캡고상단축슈퍼형	16,280
5173	현대	마יתי II 버콤로리내로우캡단축디럭스	19,910
5174	현대	마יתי II 버콤로리내로우캡단축슈퍼형	20,370
5175	현대	마יתי II 버콤로리단축디럭스	19,510
5176	현대	마יתי II 버콤로리단축슈퍼형	21,780
5177	현대	마יתי II 보냉탑차3.5톤고상일반디럭스골판AL	19,040
5178	현대	마יתי II 보냉탑차3.5톤고상일반슈퍼골판AL	19,760
5179	현대	마יתי II 보냉탑차5톤장축디럭스평판SWP	27,540
5180	현대	마יתי II 보냉탑차5톤장축슈퍼형평판SWP	28,590
5181	현대	마יתי II 보냉탑차고상장축슈퍼골판(AL)	17,470
5182	현대	마יתי II 보냉탑차내로우캡96마력고상장축일반캡고급형골판(AL)	15,670
5183	현대	마יתי II 보냉탑차내로우캡96마력고상장축일반캡슈퍼형골판(AL)	16,120
5184	현대	마יתי II 보냉탑차내로우캡고상장축일반캡디럭스골판	18,580
5185	현대	마יתי II 보냉탑차내로우캡고상장축일반캡슈퍼형골판	19,030
5186	현대	마יתי II 보냉탑차슈퍼캡고상장축슈퍼형골판(AL)	22,420
5187	현대	마יתי II 보냉탑차일반캡고상장축골판(AL)	15,490
5188	현대	마יתי II 보냉탑차일반캡고상장축디럭스골판(AL)	16,520
5189	현대	마יתי II 보냉탑차일반캡고상장축슈퍼형골판(AL)	17,240
5190	현대	마יתי II 보틀캐리어고상장축디럭스골판AL	18,630
5191	현대	마יתי II 보틀캐리어고상장축슈퍼형골판AL	19,350
5192	현대	마יתי II 슈퍼캡SUP118마력고상	14,680
5193	현대	마יתי II 슈퍼캡SUP118마력저상	14,680
5194	현대	마יתי II 슈퍼캡SUP155마력고상	15,860
5195	현대	마יתי II 슈퍼캡SUP155마력저상	15,860
5196	현대	마יתי II 슈퍼캡SUP96마력고상	12,090
5197	현대	마יתי II 슈퍼캡SUP96마력저상	12,310
5198	현대	마יתי II 슈퍼캡고상장축슈퍼형골판(AL)	19,060
5199	현대	마יתי II 시티캡96마력고급형골판(AL)	13,380
5200	현대	마יתי II 시티캡96마력슈퍼형골판(AL)	13,830
5201	현대	마יתי II 시티캡SUP96마력고상	11,000
5202	현대	마יתי II 시티캡고상일반고급골판(AL)	17,080
5203	현대	마יתי II 시티캡디럭스96마력고상	10,540
5204	현대	마יתי II 암롤트럭5톤SLIDING단축디럭스	31,350

연번	제 작 사	기 종 명	기준가격
5205	현대	마이티 II 암롤트럭5톤SWW단축디럭스	32,520
5206	현대	마이티 II 암롤트럭CITY/CAB단축디럭스	19,960
5207	현대	마이티 II 암롤트럭고상단축디럭스	36,600
5208	현대	마이티 II 암롤트럭내로우캡고상단축디럭스	20,140
5209	현대	마이티 II 암롤트럭내로우캡고상단축슈퍼형	20,600
5210	현대	마이티 II 암롤트럭내로우캡단축디럭스	24,000
5211	현대	마이티 II 암롤트럭내로우캡단축슈퍼형	24,460
5212	현대	마이티 II 암롤트럭단축디럭스	25,780
5213	현대	마이티 II 암롤트럭단축슈퍼형	25,140
5214	현대	마이티 II 압착진개차고상단축디럭스	26,350
5215	현대	마이티 II 압착진개차내로우캡고상단축디럭스	25,800
5216	현대	마이티 II 압착진개차내로우캡고상단축슈퍼형	26,250
5217	현대	마이티 II 압착진개차내로우캡단축디럭스	29,660
5218	현대	마이티 II 압착진개차내로우캡단축슈퍼형	30,110
5219	현대	마이티 II 압착진개차단축디럭스	30,840
5220	현대	마이티 II 압착진개차단축슈퍼형	30,200
5221	현대	마이티 II 압축진개차5톤단축디럭스	43,450
5222	현대	마이티 II 압축진개차내로우캡고상단축디럭스	25,850
5223	현대	마이티 II 압축진개차내로우캡고상단축슈퍼형	26,300
5224	현대	마이티 II 압축진개차내로우캡단축디럭스	29,710
5225	현대	마이티 II 압축진개차내로우캡단축슈퍼형	30,170
5226	현대	마이티 II 압축진개차단축디럭스	30,900
5227	현대	마이티 II 압축진개차단축슈퍼형	30,260
5228	현대	마이티 II 압축진개차시티캡단축디럭스	25,610
5229	현대	마이티 II 압축진개차시티캡단축슈퍼형	26,070
5230	현대	마이티 II 왕바디5톤초장축슈퍼형골판(AL)	37,500
5231	현대	마이티 II 음식물찌꺼기교반차단축디럭스	43,460
5232	현대	마이티 II 이동주유차(초고속)단축디럭스	22,070
5233	현대	마이티 II 이동주유차(초고속)단축슈퍼형	22,520
5234	현대	마이티 II 이동주유차(초고속)단축일반형	22,990
5235	현대	마이티 II 이동주유차(초고속형)내로우캡고상단축일반캡고급형(2격실)디럭스	21,520
5236	현대	마이티 II 이동주유차(초고속형)내로우캡고상단축일반캡고급형(2격실)슈퍼형	21,980
5237	현대	마이티 II 이동주유차(초고속형)내로우캡고상단축일반캡보급형(3격실)디럭스	20,700
5238	현대	마이티 II 이동주유차(초고속형)내로우캡고상단축일반캡보급형(3격실)슈퍼형	21,160
5239	현대	마이티 II 이동주유차내로우캡고급형디럭스초고속형	26,340
5240	현대	마이티 II 이동주유차내로우캡보급형디럭스초고속형	23,590
5241	현대	마이티 II 이동주유차내로우캡스페셜형디럭스초고속형	26,340
5242	현대	마이티 II 이동주유차내로우캡프로형디럭스초고속형	23,590
5243	현대	마이티 II 이사집운반차저상장축일반캡디럭스골판(AL)	18,140
5244	현대	마이티 II 이사집운반차저상장축일반캡슈퍼형골판(AL)	19,090
5245	현대	마이티 II 일반캡GOLD118마력고상	14,310
5246	현대	마이티 II 일반캡GOLD155마력고상	15,500
5247	현대	마이티 II 일반캡GOLD155마력저상	15,500
5248	현대	마이티 II 일반캡GOLD96마력고상	13,220
5249	현대	마이티 II 일반캡GOLD96마력저상	13,220
5250	현대	마이티 II 일반캡STD96마력고상	10,240
5251	현대	마이티 II 일반캡SUP118마력고상	12,810
5252	현대	마이티 II 일반캡SUP118마력단축	12,810
5253	현대	마이티 II 일반캡SUP155마력고상	14,000
5254	현대	마이티 II 일반캡SUP155마력저상	14,220
5255	현대	마이티 II 일반캡SUP96마력고상	11,720
5256	현대	마이티 II 일반캡SUP96마력단축	11,720
5257	현대	마이티 II 일반캡SUP96마력저상	11,950
5258	현대	마이티 II 일반캡디럭스118마력고상	12,100
5259	현대	마이티 II 일반캡디럭스118마력단축	12,100
5260	현대	마이티 II 일반캡디럭스96마력고상	11,000

연번	제 작 사	기 종 명	기준가격
5261	현대	마יתי II 일반캡디럭스96마력단축	11,000
5262	현대	마יתי II 일반캡디럭스96마력저상	11,230
5263	현대	마יתי II 저상장축일반디럭스골판(AL)	18,070
5264	현대	마יתי II 저상장축일반슈퍼형골판(AL)	18,790
5265	현대	마יתי II 저상장축일반캡디럭스골판(AL)	14,960
5266	현대	마יתי II 저상장축일반캡슈퍼형골판(AL)	15,680
5267	현대	마יתי II 진개덤프CITY/CAB단축디럭스	14,940
5268	현대	마יתי II 진개덤프CITY/CAB단축슈퍼형	15,400
5269	현대	마יתי II 진개덤프고상단축디럭스	15,680
5270	현대	마יתי II 진개덤프내로우캡고상단축디럭스	15,120
5271	현대	마יתי II 진개덤프내로우캡고상단축슈퍼형	15,580
5272	현대	마יתי II 진개덤프내로우캡단축디럭스	19,210
5273	현대	마יתי II 진개덤프내로우캡단축슈퍼형	19,670
5274	현대	마יתי II 진개덤프단축디럭스	20,400
5275	현대	마יתי II 진개덤프단축슈퍼형	19,530
5276	현대	마יתי II 진개수송차측면투입단축디럭스	43,460
5277	현대	마יתי II 탱크로리3.5톤단축디럭스	21,950
5278	현대	마יתי II 탱크로리5톤단축디럭스	26,460
5279	현대	마יתי II 탱크로리5톤단축슈퍼형	27,500
5280	현대	마יתי II 탱크로리고상단축일반캡디럭스	17,250
5281	현대	마יתי II 탱크로리내로우캡고상단축일반캡디럭스	16,700
5282	현대	마יתי II 탱크로리내로우캡고상단축일반캡슈퍼형	17,150
5283	현대	마יתי II 탱크로리내로우캡단축디럭스STEEL탱크	20,420
5284	현대	마יתי II 탱크로리단축디럭스	16,980
5285	현대	마יתי II 탱크로리시티캡단축디럭스	16,510
5286	현대	마יתי II 탱크로리시티캡단축슈퍼형	16,970
5287	현대	마יתי II 파워게이트고상장축디럭스	13,920
5288	현대	마יתי II 파워게이트고상장축슈퍼형	15,000
5289	현대	마יתי II 파워게이트슈퍼캡고상장축슈퍼형	19,960
5290	현대	마יתי II 파워게이트일반캡고상장축디럭스	17,100
5291	현대	마יתיE2.5톤경제형냉장탑차일반캡고상장축SUP	37,330
5292	현대	마יתיE2.5톤내장탑차슈퍼캡고상장축SUP	35,520
5293	현대	마יתיE2.5톤내장탑차일반캡고상장축SUP	35,160
5294	현대	마יתיE2.5톤내장탑차일반캡고상장축SUPGRP(광폭)	35,660
5295	현대	마יתיE2.5톤내장탑차일반캡저상장축SUP	35,250
5296	현대	마יתיE2.5톤냉동탑차슈퍼캡고상장축SUP	39,170
5297	현대	마יתיE2.5톤냉동탑차일반캡고상장축SUP	38,670
5298	현대	마יתיE2.5톤냉동탑차일반캡저상장축SUP	38,990
5299	현대	마יתיE2.5톤덤프트럭일반캡고상단축SUP	34,500
5300	현대	마יתיE2.5톤보냉탑차슈퍼캡장축고상SUP	37,680
5301	현대	마יתיE2.5톤슈퍼캡고상장축GOLD	46,810
5302	현대	마יתיE2.5톤슬라이딩덤프일반캡고상장축SUP	43,630
5303	현대	마יתיE2.5톤이동목욕차슈퍼캡고상장축SUP	110,900
5304	현대	마יתיE2.5톤이동세탁차슈퍼캡고상장축SUP	130,900
5305	현대	마יתיE3.5톤고상단축일반캡SUP	36,590
5306	현대	마יתיE3.5톤내장탑차일반캡고상장축SUP	36,580
5307	현대	마יתיE3.5톤냉동탑차고상장축일반캡SUPAL평판	40,690
5308	현대	마יתיE3.5톤냉동탑차일반캡고상장축SUP	41,610
5309	현대	마יתיE3.5톤덤프트럭일반캡고상단축SUP	37,270
5310	현대	마יתיE3.5톤버큘로리고상단축일반캡SUP	39,040
5311	현대	마יתיE3.5톤왕바디고상장축일반캡SUPAL평판	40,960
5312	현대	마יתיE3.5톤왕바디일반캡고상장축SUP	42,000
5313	현대	마יתיE3.5톤일반캡고상단축SUP	48,610
5314	현대	마יתיEGRP내장탑차고상장축일반캡SUPGRP평판	34,790
5315	현대	마יתיE경제형냉동탑차고상장축일반캡SUPG1평판	36,780
5316	현대	마יתיE내장탑차고상장축슈퍼캡SUPAL평판	35,360

연번	제 작 사	기 종 명	기준가격
5317	현대	마이티E내장탑차고상장축일반캡SUPG1평판	34,600
5318	현대	마이티E내장탑차저상장축일반캡SUPG1평판	34,700
5319	현대	마이티E덤프트럭고상단축일반캡SUP	34,030
5320	현대	마이티E보냉탑차고상장축슈퍼캡SUPAL평판	36,780
5321	현대	마이티E할어운반차슈퍼캡고상장축SUP	39,210
5322	현대	마이티LOWDECK장축	7,480
5323	현대	마이티Qt2.5톤단축고상DLXM/T	27,460
5324	현대	마이티Qt2.5톤단축고상HI-SUPERM/T	28,780
5325	현대	마이티Qt2.5톤덤프트럭일반캡단축고상HI-SUPERM/T	34,000
5326	현대	마이티Qt2.5톤암롤일반캡단축고상HI-SUPERM/T	40,000
5327	현대	마이티Qt2.5톤압착진개차일반캡단축고상HI-SUPERM/T	46,810
5328	현대	마이티Qt2.5톤이동주유차일반캡단축고상DLXM/T	41,540
5329	현대	마이티Qt2.5톤장축고상DLXM/T	27,600
5330	현대	마이티Qt2.5톤장축고상HI-SUPERM/T	28,910
5331	현대	마이티Qt2.5톤장축저상DLXM/T	27,690
5332	현대	마이티Qt2.5톤장축저상HI-SUPERM/T	29,000
5333	현대	마이티Qt2.5톤진개덤프일반캡단축고상HI-SUPERM/T	35,810
5334	현대	마이티Qt2.5톤냉동탑차일반캡HI-SUPER장축고상M/T	37,180
5335	현대	마이티Qt2.5톤단축고상DLXM/T	27,050
5336	현대	마이티Qt2.5톤단축고상HI-SUPERM/T	28,370
5337	현대	마이티Qt2.5톤장축고상DLXM/T	27,190
5338	현대	마이티Qt2.5톤장축고상HI-SUPERM/T	28,500
5339	현대	마이티Qt2.5톤장축저상DLXM/T	27,280
5340	현대	마이티Qt2.5톤장축저상HI-SUPERM/T	28,600
5341	현대	마이티SUP고상단축장축	9,530
5342	현대	마이티SUP고상장축고마력형	10,350
5343	현대	마이티SUP고상장축파워고속버스형	9,530
5344	현대	마이티SUP저상장축파워고속버스형	9,710
5345	현대	마이티고가사다리차고상	41,470
5346	현대	마이티고가사다리차고상장축	41,830
5347	현대	마이티고상단축	8,770
5348	현대	마이티고상장축	8,770
5349	현대	마이티내로우캡2.5톤디럭스장축고상M/T	34,370
5350	현대	마이티내로우캡2.5톤디럭스장축저상M/T	34,460
5351	현대	마이티내로우캡2.5톤하이슈퍼단축고상M/T	35,280
5352	현대	마이티내로우캡2.5톤하이슈퍼장축고상M/T	35,690
5353	현대	마이티내로우캡2.5톤하이슈퍼장축저상M/T	35,780
5354	현대	마이티내로우캡2.5톤디럭스장축고상M/T	33,960
5355	현대	마이티내로우캡2.5톤디럭스장축저상M/T	34,050
5356	현대	마이티내로우캡2.5톤하이슈퍼단축고상M/T	34,870
5357	현대	마이티내로우캡2.5톤하이슈퍼장축고상M/T	35,280
5358	현대	마이티내로우캡2.5톤하이슈퍼장축저상M/T	35,370
5359	현대	마이티내장탑차2.5톤슈퍼캡장축고상	47,790
5360	현대	마이티내장탑차2.5톤슈퍼캡장축저상	48,870
5361	현대	마이티내장탑차FRP외판	8,970
5362	현대	마이티내장탑차HD-250-DV2.5TSTEEL	8,860
5363	현대	마이티내장탑차고상AL외판	10,330
5364	현대	마이티내장탑차고상장축AL외판	10,970
5365	현대	마이티내장탑차고상장축고급형외판(AL)	11,740
5366	현대	마이티내장탑차고상장축슈퍼형외판(AL)	12,500
5367	현대	마이티내장탑차저상AL외판	10,740
5368	현대	마이티내장탑차저상FRP외판	10,750
5369	현대	마이티내장탑차저상장축AL외판	11,380
5370	현대	마이티내장탑차저상장축FRP외판	11,390
5371	현대	마이티내장탑차저상장축고급형외판(AL)	12,150
5372	현대	마이티내장탑차저상장축슈퍼형외판(AL)	12,910



연번	제 작 사	기 종 명	기준가격
5373	현대	마이티내장탑차파워고상장축고급형외판(AL)	12,560
5374	현대	마이티내장탑차파워고상장축슈퍼형외판(AL)	13,320
5375	현대	마이티냉동/냉장겸용탑차2.5톤슈퍼캡장축고상	56,250
5376	현대	마이티냉동차(H, 형)	13,010
5377	현대	마이티냉동차(H, -1형)	17,370
5378	현대	마이티냉동차(H, 형)	15,930
5379	현대	마이티냉동차고상H, 형	14,330
5380	현대	마이티냉동차고상장축AL외판	14,700
5381	현대	마이티냉동차고상장축고급형ALSWP외판	16,450
5382	현대	마이티냉동차저상H, 형	13,500
5383	현대	마이티냉동차저상H, 형	16,390
5384	현대	마이티냉동탑차2.5톤슈퍼캡장축고상	51,750
5385	현대	마이티냉동탑차3.5톤일반캡장축고상	53,640
5386	현대	마이티냉동탑차고상장축슈퍼형AL외판	16,100
5387	현대	마이티냉동탑차저상장축슈퍼형ALSWP/FRP	16,590
5388	현대	마이티냉동탑차저상장축슈퍼형AL외판	16,280
5389	현대	마이티냉동탑차파워고상장축고급형AL외판	16,150
5390	현대	마이티냉동탑차파워고상장축슈퍼형AL외판	16,910
5391	현대	마이티더블캡고상	11,100
5392	현대	마이티더블캡고상장축	11,460
5393	현대	마이티더블캡디럭스장축	11,460
5394	현대	마이티덤프청소차고상	12,930
5395	현대	마이티덤프청소차고상단축고급형	13,260
5396	현대	마이티덤프청소차고상단축슈퍼형	14,020
5397	현대	마이티덤프트럭2.5톤인발캡단축고상	46,890
5398	현대	마이티덤프트럭3.5톤일반캡단축고상	49,050
5399	현대	마이티덤프트럭고상	10,510
5400	현대	마이티덤프트럭고상단축고급형	11,200
5401	현대	마이티덤프트럭고상단축슈퍼형	11,970
5402	현대	마이티디럭스고상장축고급형	9,590
5403	현대	마이티디럭스고상장축단축파워고속버스형	8,770
5404	현대	마이티디럭스저상장축파워고속버스형	8,950
5405	현대	마이티렉카고상2단BOOM	15,290
5406	현대	마이티렉카3단800M	13,690
5407	현대	마이티렉카고상3단BOOM	16,290
5408	현대	마이티렉카트럭(HD250-1WK)	13,560
5409	현대	마이티렉카트럭CITY/CAB고상단축디럭스	19,560
5410	현대	마이티렉카트럭CITY/CAB고상단축슈퍼형	21,010
5411	현대	마이티렉카트럭고상단축2단BOOM고급형	16,420
5412	현대	마이티렉카트럭고상단축3단BOOM고급형	17,420
5413	현대	마이티렉카트럭고상단축슈퍼형2단BOOM	17,190
5414	현대	마이티렉카트럭고상단축슈퍼형3단BOOM	18,190
5415	현대	마이티버쿠퍼리고상	12,290
5416	현대	마이티버쿠퍼리고상단축	13,340
5417	현대	마이티보냉차HD-250-12.5톤우레탄	11,080
5418	현대	마이티보냉차고상	11,240
5419	현대	마이티보냉차고상장축AL외판	13,100
5420	현대	마이티보냉차고상장축고급형AL외판	13,740
5421	현대	마이티보냉차저상	11,540
5422	현대	마이티보냉탑차고상장축슈퍼형ALSWP외판	14,840
5423	현대	마이티보냉탑차고상장축슈퍼형AL외판	14,500
5424	현대	마이티세이프티로더	14,010
5425	현대	마이티세이프티로더고상	15,380
5426	현대	마이티서틀백고상	22,570
5427	현대	마이티슈퍼LOWDECK장축	7,800
5428	현대	마이티슈퍼고상단축	9,350

연번	제 작 사	기 종 명	기준가격
5429	현대	마이티슈퍼고상장축	9,350
5430	현대	마이티슈퍼저상장축	9,530
5431	현대	마이티암롤2.5톤내로우캡단축고상	47,430
5432	현대	마이티암롤고상단축슈퍼형	19,450
5433	현대	마이티암롤트럭고상단축고급형	18,690
5434	현대	마이티압착진개차2.5톤내로우캡단축고상	52,650
5435	현대	마이티압착진개차고상단축고급형	23,530
5436	현대	마이티압축진개차고상	22,010
5437	현대	마이티압축진개차고상단축	22,560
5438	현대	마이티압축진개차고상단축고급형	23,750
5439	현대	마이티압축진개차고상단축슈퍼형	24,510
5440	현대	마이티움접발전차단축	16,900
5441	현대	마이티왕바디3.5톤슈퍼캡장축고상	55,800
5442	현대	마이티왕바디3.5톤일반캡장축고상	53,640
5443	현대	마이티이동주유차2.5톤내로우캡단축고상	47,430
5444	현대	마이티이동주유차고상	19,320
5445	현대	마이티이동주유차단축	19,870
5446	현대	마이티이동주유차단축고급형	20,100
5447	현대	마이티이동주유차단축슈퍼형	20,870
5448	현대	마이티이동주유차단축초고속버스고급형	20,750
5449	현대	마이티이동주유차단축초고속버스슈퍼형	21,510
5450	현대	마이티이사짐운반차저상	10,740
5451	현대	마이티이사짐운반차저상장축	13,850
5452	현대	마이티이사짐운반차탑차저상장축슈퍼형AL외판	14,210
5453	현대	마이티저상장축	8,950
5454	현대	마이티진개덤프2.5톤내로우캡단축고상	41,760
5455	현대	마이티콘버터블트럭고상	8,420
5456	현대	마이티큐티2.0톤DLX단축고상	25,230
5457	현대	마이티큐티2.0톤DLX장축고상	25,370
5458	현대	마이티큐티2.0톤DLX장축저상	25,460
5459	현대	마이티큐티2.0톤HI-SUP단축고상	26,550
5460	현대	마이티큐티2.0톤HI-SUP장축고상	26,690
5461	현대	마이티큐티2.0톤HI-SUP장축저상	26,780
5462	현대	마이티큐티2.0톤냉동탑차일반캡고상장축HI-SUP	33,000
5463	현대	마이티큐티2.0톤렉카일반캡고상장축HI-SUP	40,090
5464	현대	마이티큐티2.0톤언더리프트일반캡고상단축HI-SUP	39,720
5465	현대	마이티큐티2.5톤DLX단축고상	24,910
5466	현대	마이티큐티2.5톤DLX장축고상	27,000
5467	현대	마이티큐티2.5톤DLX장축저상	25,140
5468	현대	마이티큐티2.5톤HI-SUP단축고상	26,230
5469	현대	마이티큐티2.5톤HI-SUP단축고상(사시캡)	20,220
5470	현대	마이티큐티2.5톤HI-SUP장축고상	26,370
5471	현대	마이티큐티2.5톤HI-SUP장축저상	26,460
5472	현대	마이티큐티2.5톤급수차일반캡고상단축HI-SUP	43,040
5473	현대	마이티큐티2.5톤덤프트럭일반캡고상단축HI-SUP	29,360
5474	현대	마이티큐티2.5톤버콤로리일반캡고상단축HI-SUP	33,310
5475	현대	마이티큐티2.5톤암롤일반캡고상단축HI-SUP	36,720
5476	현대	마이티큐티2.5톤압착진개차일반캡고상단축HI-SUP	42,930
5477	현대	마이티큐티2.5톤진개덤프일반캡고상단축HI-SUP	31,010
5478	현대	마이티큐티2톤DLX단축고상	23,870
5479	현대	마이티큐티2톤DLX장축고상	24,000
5480	현대	마이티큐티2톤DLX장축저상	24,100
5481	현대	마이티큐티2톤HI-SUP단축고상	25,190
5482	현대	마이티큐티2톤HI-SUP장축고상	25,320
5483	현대	마이티큐티2톤HI-SUP장축저상	25,410
5484	현대	마이티큐티2톤내장탑차고상장축일반캡SUPG1평판	29,600

연번	제 작 사	기 종 명	기준가격
5485	현대	마이티큐티3.5톤버콤포리일반캡고상단축SUP	40,590
5486	현대	마이티큐티내장탑차일반캡고상장축HI-SUP	30,170
5487	현대	마이티큐티내장탑차일반캡고상장축HI-SUP(광폭)	30,630
5488	현대	마이티큐티덱프트럭고상단축일반캡HI-SUP	28,900
5489	현대	마이티큐티덱프트럭슈퍼형	20,910
5490	현대	마이티큐티버콤포리고상단축일반캡SUP	31,480
5491	현대	마이티큐티버콤포리단축디럭스	22,640
5492	현대	마이티큐티버콤포리단축슈퍼형	22,960
5493	현대	마이티큐티암롤고상단축일반캡HI-SUP	35,440
5494	현대	마이티큐티암롤단축디럭스	26,460
5495	현대	마이티큐티암롤단축슈퍼형	27,050
5496	현대	마이티큐티압착진개차고상단축일반캡HI-SUP	41,430
5497	현대	마이티큐티압착진개차단축디럭스	32,110
5498	현대	마이티큐티압착진개차단축슈퍼형	32,700
5499	현대	마이티큐티압착진개차단축디럭스	32,170
5500	현대	마이티큐티압착진개차단축슈퍼형	32,760
5501	현대	마이티큐티이동주유차고상단축일반캡프로형DLX초고속형	34,010
5502	현대	마이티큐티이동주유차스페셜형디럭스초고속형	28,800
5503	현대	마이티큐티이동주유차일반캡고상단축스페셜형DLX초고속형	38,140
5504	현대	마이티큐티이동주유차일반캡고상단축프로형DLX초고속형	35,540
5505	현대	마이티큐티이동주유차프로형디럭스초고속형	26,040
5506	현대	마이티큐티진개덱프고상단축일반캡HI-SUP	30,320
5507	현대	마이티큐티진개덱프단축디럭스	21,670
5508	현대	마이티큐티진개덱프단축슈퍼형	22,260
5509	현대	마이티탱크로리고상	13,340
5510	현대	마이티탱크로리고상단축	14,610
5511	현대	마이티탱크로리단축고급형	14,920
5512	현대	마이티탱크로리단축슈퍼형	15,690
5513	현대	마이티트럭고급DXL장축2.5톤	7,600
5514	현대	마이티퍼워게이트고상	11,650
5515	현대	마이티퍼워게이트고상장축고급형	12,950
5516	현대	마이티하이냉동탑차2.5톤슈퍼캡장축고상	53,100
5517	현대	마이티하이냉동탑차2.5톤일반캡장축고상	53,190
5518	현대	마이티하이냉동탑차3.5톤슈퍼캡장축고상	55,440
5519	현대	마이티하이냉동탑차3.5톤슈퍼캡장축고상	50,490
5520	현대	마이티할어운반차2.5톤슈퍼캡장축고상	55,440
5521	현대	메가트럭4.5SUP장축	43,310
5522	현대	메가트럭4.5SUP초장축	43,770
5523	현대	메가트럭4.5SUP초장축플러스	45,220
5524	현대	메가트럭4.5SUP초장축플러스7.4	46,400
5525	현대	메가트럭4.5톤GOLD장축	59,000
5526	현대	메가트럭4.5톤GOLD초장축	59,450
5527	현대	메가트럭4.5톤GOLD초장축플러스	61,090
5528	현대	메가트럭4.5톤GOLD초장축플러스7.4	62,270
5529	현대	메가트럭4.5톤PREMIUM장축	43,450
5530	현대	메가트럭4.5톤PREMIUM초장축	43,950
5531	현대	메가트럭4.5톤PREMIUM초장축플러스	45,550
5532	현대	메가트럭4.5톤PREMIUM초장축플러스7.4	46,850
5533	현대	메가트럭4.5톤SUP단축	38,150
5534	현대	메가트럭4.5톤SUP장축	38,550
5535	현대	메가트럭4.5톤SUP초장축	39,050
5536	현대	메가트럭4.5톤SUP초장축플러스	40,650
5537	현대	메가트럭4.5톤SUP초장축플러스7.4	41,950
5538	현대	메가트럭4.5톤극초장축플러스GOLD	63,100
5539	현대	메가트럭4.5톤단축SUPA/T	52,110
5540	현대	메가트럭4.5톤단축SUPM/T	48,090

연번	제 작 사	기 종 명	기준가격
5541	현대	메가트럭4.5톤덤프슈퍼형	34,230
5542	현대	메가트럭4.5톤덤프트럭SUPM/T	53,820
5543	현대	메가트럭4.5톤덤프트럭덤프슈퍼형	45,400
5544	현대	메가트럭4.5톤슈퍼단축(4,600)	58,010
5545	현대	메가트럭4.5톤슈퍼장축(5,300)	58,380
5546	현대	메가트럭4.5톤슈퍼초장축(6,250)	58,830
5547	현대	메가트럭4.5톤슈퍼초장축플러스(7,000)	60,290
5548	현대	메가트럭4.5톤슈퍼초장축플러스7.4	61,470
5549	현대	메가트럭4.5톤와이드캡7.6MGOLD	72,840
5550	현대	메가트럭4.5톤와이드캡7.6M프리미엄	74,660
5551	현대	메가트럭4.5톤와이드캡8.0MGOLD	72,430
5552	현대	메가트럭4.5톤와이드캡8.3MGOLD	73,480
5553	현대	메가트럭4.5톤와이드캡8.3M프리미엄	75,300
5554	현대	메가트럭4.5톤와이드캡8.9MGOLD	73,300
5555	현대	메가트럭4.5톤와이드캡8.9M프리미엄	75,110
5556	현대	메가트럭4.5톤왕바디(후2축)초장축플러스7.4GOLDM/T	87,560
5557	현대	메가트럭4.5톤장축GOLDA/T	65,380
5558	현대	메가트럭4.5톤장축GOLDM/T	60,380
5559	현대	메가트럭4.5톤장축SUPA/T	52,470
5560	현대	메가트럭4.5톤장축SUPM/T	48,450
5561	현대	메가트럭4.5톤초장축GOLDA/T	65,830
5562	현대	메가트럭4.5톤초장축GOLDM/T	60,830
5563	현대	메가트럭4.5톤초장축SUPA/T	52,920
5564	현대	메가트럭4.5톤초장축SUPM/T	48,900
5565	현대	메가트럭4.5톤초장축플러스7.4GOLDA/T	68,470
5566	현대	메가트럭4.5톤초장축플러스7.4GOLDM/T	63,470
5567	현대	메가트럭4.5톤초장축플러스7.4SUPA/T	55,530
5568	현대	메가트럭4.5톤초장축플러스7.4SUPM/T	51,540
5569	현대	메가트럭4.5톤초장축플러스GOLDA/T	67,290
5570	현대	메가트럭4.5톤초장축플러스GOLDM/T	62,290
5571	현대	메가트럭4.5톤초장축플러스SUPA/T	54,360
5572	현대	메가트럭4.5톤초장축플러스SUPM/T	51,540
5573	현대	메가트럭4.5톤할어운반차초장축골드형	42,130
5574	현대	메가트럭4.5톤할어운반차초장축골드형FRP수조	54,820
5575	현대	메가트럭4x2카고7.0톤단축DLX	41,500
5576	현대	메가트럭4x2카고7.0톤단축SUP	42,680
5577	현대	메가트럭4x2카고7.0톤장축DLX	41,410
5578	현대	메가트럭4x2카고7.0톤장축SUP	42,590
5579	현대	메가트럭4x2카고7.0톤초장축DLX	41,870
5580	현대	메가트럭4x2카고7.0톤초장축SUP	43,040
5581	현대	메가트럭5.0톤(225마력)CNG샤시캡중축슈퍼형	66,590
5582	현대	메가트럭5.0톤(225마력)CNG新입착진개차단축슈퍼형	79,400
5583	현대	메가트럭5.0톤(225마력)CNG新입착진개차중축슈퍼형	82,360
5584	현대	메가트럭5.0톤(225마력)CNG암롤단축슈퍼형	71,490
5585	현대	메가트럭5.0톤(225마력)CNG암롤중축슈퍼형	73,950
5586	현대	메가트럭5.0톤(225마력)CNG입착진개차단축슈퍼형	78,380
5587	현대	메가트럭5.0톤(225마력)CNG음식물쓰레기수거차중축슈퍼형	95,000
5588	현대	메가트럭5.0톤DLX단축	40,780
5589	현대	메가트럭5.0톤DLX장축	41,140
5590	현대	메가트럭5.0톤DLX초장축	41,600
5591	현대	메가트럭5.0톤GOLD장축	43,910
5592	현대	메가트럭5.0톤GOLD초장축	44,370
5593	현대	메가트럭5.0톤GOLD초장축플러스	45,460
5594	현대	메가트럭5.0톤GOLD초장축플러스7.4	46,640
5595	현대	메가트럭5.0톤PREMIUM장축	47,110
5596	현대	메가트럭5.0톤PREMIUM초장축	47,570

연번	제 작 사	기 종 명	기준가격
5597	현대	메가트럭5.0톤PREMIUM초장축플러스	48,660
5598	현대	메가트럭5.0톤PREMIUM초장축플러스7.4	49,840
5599	현대	메가트럭5.0톤SUP단축	41,950
5600	현대	메가트럭5.0톤SUP장축	42,310
5601	현대	메가트럭5.0톤SUP초장축	42,770
5602	현대	메가트럭5.0톤SUP초장축플러스	43,860
5603	현대	메가트럭5.0톤SUP초장축플러스7.4	45,040
5604	현대	메가트럭5.0톤급수차단축디럭스	40,000
5605	현대	메가트럭5.0톤내동탑차장축슈퍼형(평판)	40,930
5606	현대	메가트럭5.0톤내동탑차초장축슈퍼형(평판)	52,900
5607	현대	메가트럭5.0톤내장탑차장축슈퍼형(굴반)	45,770
5608	현대	메가트럭5.0톤내장탑차초장축슈퍼형(굴반)	47,590
5609	현대	메가트럭5.0톤냉동탑차초장축슈퍼형평판(SWP)	59,680
5610	현대	메가트럭5.0톤덤프슈퍼형	34,690
5611	현대	메가트럭5.0톤덤프트럭덤프슈퍼형	45,860
5612	현대	메가트럭5.0톤렉카트럭단축슈퍼형	42,530
5613	현대	메가트럭5.0톤렉카트럭단축슈퍼형3단ROOM	56,760
5614	현대	메가트럭5.0톤롤온단축디럭스	54,330
5615	현대	메가트럭5.0톤버콕로리단축디럭스	50,090
5616	현대	메가트럭5.0톤버콕로리단축슈퍼형	52,880
5617	현대	메가트럭5.0톤버콕로리단축슈퍼형(7.82KL)	53,000
5618	현대	메가트럭5.0톤新압착진개차단축디럭스	50,680
5619	현대	메가트럭5.0톤압롤단축디럭스	51,870
5620	현대	메가트럭5.0톤압착진개차(신)단축디럭스	58,960
5621	현대	메가트럭5.0톤압착진개차단축디럭스	57,810
5622	현대	메가트럭5.0톤와이드캠8.0MGOLD	72,430
5623	현대	메가트럭5.0톤왕바디초장축슈퍼형(외판)	54,630
5624	현대	메가트럭5.0톤왕바디초장축플러스슈퍼형(외판)	56,040
5625	현대	메가트럭5.0톤이삿짐운반용내장탑차초장축슈퍼형(굴반)	39,300
5626	현대	메가트럭5.0톤진개덤프단축슈퍼형	46,860
5627	현대	메가트럭5.0톤크레인카고초장축슈퍼형	70,590
5628	현대	메가트럭5.0톤탱크로리단축슈퍼형	39,090
5629	현대	메가트럭5.0톤탱크로리단축슈퍼형(8KL)	50,920
5630	현대	메가트럭5톤CNG압착진개차덤프평식중축SUP(4,500kg, 8.7m)M/T	105,430
5631	현대	메가트럭5톤CNG압착진개차배출판식중축SUP(4,300kg, 8.3m)M/T	106,610
5632	현대	메가트럭5톤CNG압축진개차덤프평식중축SUP(4,500kg, 8.7m)M/T	109,160
5633	현대	메가트럭5톤CNG압축진개차배출판식중축SUP(4,300kg, 8.3m)M/T	108,160
5634	현대	메가트럭5톤CNG중축샤시중축SUPM/T	83,530
5635	현대	메가트럭5톤DLX단축	42,690
5636	현대	메가트럭5톤DLX장축	43,050
5637	현대	메가트럭5톤DLX초장축	43,500
5638	현대	메가트럭5톤GOLD장축	59,360
5639	현대	메가트럭5톤GOLD초장축	59,810
5640	현대	메가트럭5톤GOLD초장축플러스	61,090
5641	현대	메가트럭5톤GOLD초장축플러스7.4	62,270
5642	현대	메가트럭5톤PREMIUM장축	49,020
5643	현대	메가트럭5톤PREMIUM초장축	49,480
5644	현대	메가트럭5톤PREMIUM초장축플러스	50,570
5645	현대	메가트럭5톤PREMIUM초장축플러스7.4	51,750
5646	현대	메가트럭5톤SUP단축	43,860
5647	현대	메가트럭5톤SUP장축	44,220
5648	현대	메가트럭5톤SUP초장축	44,680
5649	현대	메가트럭5톤SUP초장축플러스	45,770
5650	현대	메가트럭5톤SUP초장축플러스7.4	46,950
5651	현대	메가트럭5톤골드극초장축플러스	63,100
5652	현대	메가트럭5톤내장탑차초장축GOLDM/T	58,590

연번	제 작 사	기 종 명	기준가격
5653	현대	메가트럭5톤냉동/냉장겸용탑차초장축GOLD메인냉동기M/T	78,740
5654	현대	메가트럭5톤단축DLXA/T	50,850
5655	현대	메가트럭5톤단축DLXM/T	46,810
5656	현대	메가트럭5톤단축SUPA/T	53,450
5657	현대	메가트럭5톤단축SUPM/T	48,450
5658	현대	메가트럭5톤더블캡GOLD장축	53,280
5659	현대	메가트럭5톤덤프트럭SUPM/T	54,360
5660	현대	메가트럭5톤디럭스단축	56,740
5661	현대	메가트럭5톤디럭스장축	57,100
5662	현대	메가트럭5톤디럭스초장축	57,560
5663	현대	메가트럭5톤롤온단축SUPM/T	63,540
5664	현대	메가트럭5톤버클로리(7.8KL)단축SUPM/T	60,630
5665	현대	메가트럭5톤슈퍼극초장축플러스	61,100
5666	현대	메가트럭5톤슈퍼단축(4,600)	58,380
5667	현대	메가트럭5톤슈퍼장축(5,300)	58,740
5668	현대	메가트럭5톤슈퍼초장축(6,250)	59,200
5669	현대	메가트럭5톤슈퍼초장축플러스(7,000)	60,290
5670	현대	메가트럭5톤슈퍼초장축플러스7.4	61,470
5671	현대	메가트럭5톤암롤단축SUPM/T	73,520
5672	현대	메가트럭5톤압착진개차덤프핑식단축SUP(적재용적9.6m³)M/T	81,610
5673	현대	메가트럭5톤압착진개차덤프핑식단축SUP(적재용적9.7m³)M/T	80,780
5674	현대	메가트럭5톤압착진개차배출판식단축SUP(적재용적9.6m³)M/T	82,700
5675	현대	메가트럭5톤압착진개차배출판식단축SUP(적재용적9.7m³)M/T	81,870
5676	현대	메가트럭5톤압착진개차덤프핑식단축SUP	82,160
5677	현대	메가트럭5톤압착진개차배출판식단축SUP	83,250
5678	현대	메가트럭5톤와이드캡7.6MGOLD	72,840
5679	현대	메가트럭5톤와이드캡7.6M프리미엄	74,660
5680	현대	메가트럭5톤와이드캡8.3MGOLD	73,480
5681	현대	메가트럭5톤와이드캡8.3M프리미엄	75,300
5682	현대	메가트럭5톤와이드캡8.9MGOLD	73,300
5683	현대	메가트럭5톤와이드캡8.9M프리미엄	75,110
5684	현대	메가트럭5톤왕바디(후2축)초장축플러스7.4GOLDM/T	87,560
5685	현대	메가트럭5톤왕바디초장축GOLDM/T	74,920
5686	현대	메가트럭5톤왕바디초장축플러스GOLDM/T	76,470
5687	현대	메가트럭5톤장축DLXA/T	51,210
5688	현대	메가트럭5톤장축DLXM/T	47,180
5689	현대	메가트럭5톤장축GOLDA/T	65,740
5690	현대	메가트럭5톤장축GOLDM/T	60,740
5691	현대	메가트럭5톤장축SUPA/T	52,830
5692	현대	메가트럭5톤장축SUPM/T	48,810
5693	현대	메가트럭5톤진개트럭단축SUPM/T	57,150
5694	현대	메가트럭5톤초장축DLXA/T	51,660
5695	현대	메가트럭5톤초장축DLXM/T	47,630
5696	현대	메가트럭5톤초장축GOLDA/T	66,200
5697	현대	메가트럭5톤초장축GOLDM/T	61,200
5698	현대	메가트럭5톤초장축SUPA/T	53,280
5699	현대	메가트럭5톤초장축SUPM/T	49,270
5700	현대	메가트럭5톤초장축플러스7.4GOLDA/T	68,470
5701	현대	메가트럭5톤초장축플러스7.4GOLDM/T	63,470
5702	현대	메가트럭5톤초장축플러스7.4SUPA/T	55,530
5703	현대	메가트럭5톤초장축플러스7.4SUPM/T	51,540
5704	현대	메가트럭5톤초장축플러스GOLDA/T	67,290
5705	현대	메가트럭5톤초장축플러스GOLDM/T	62,290
5706	현대	메가트럭5톤초장축플러스SUPA/T	54,360
5707	현대	메가트럭5톤초장축플러스SUPM/T	50,360
5708	현대	메가트럭5톤크레인카고(후2축)굴절식초장축플러스SUPM/T	111,470

연번	제 작 사	기 종 명	기준가격
5709	현대	메가트럭5톤크레인카고직진식초장축SUPM/T	80,640
5710	현대	메가트럭5톤탱크로리(10KL)단축SUPM/T	59,940
5711	현대	메가트럭5톤하이내장탑차초장축GOLDM/T	70,740
5712	현대	메가트럭5톤할어운반차초장축GOLDM/T	83,920
5713	현대	메가트럭7톤단축디럭스전진6단/후진1단	45,140
5714	현대	메가트럭7톤단축슈퍼M/T	48,270
5715	현대	메가트럭7톤단축슈퍼전진6단/후진1단	46,310
5716	현대	메가트럭7톤장축디럭스전진6단/후진1단	45,500
5717	현대	메가트럭7톤장축슈퍼M/T	49,090
5718	현대	메가트럭7톤장축슈퍼전진6단/후진1단	46,680
5719	현대	메가트럭7톤초장축디럭스전진6단/후진1단	45,960
5720	현대	메가트럭7톤초장축슈퍼M/T	49,540
5721	현대	메가트럭7톤초장축슈퍼전진6단/후진1단	47,130
5722	현대	메가트럭급수차(5톤)단축DLX5KL	54,620
5723	현대	메가트럭급수차(5톤)단축DLX8KL	59,270
5724	현대	메가트럭내장탑차(5톤)초장축SUPG평판	54,150
5725	현대	메가트럭냉동탑차(5톤)초장축SUP메인냉동기AL평판	58,350
5726	현대	메가트럭냉동탑차(5톤)초장축SUP서브냉동기AL평판	65,380
5727	현대	메가트럭덤프트럭(4.5톤)덤프SUP	51,440
5728	현대	메가트럭덤프트럭(5톤)덤프SUP	51,900
5729	현대	메가트럭롤온(5톤)단축DLX	60,510
5730	현대	메가트럭버클로리(5톤)단축DLX5KL	54,520
5731	현대	메가트럭버클로리(5톤)단축DLX6.2KL	53,970
5732	현대	메가트럭버클로리(5톤)단축DLX7.8KL	57,540
5733	현대	메가트럭신압착진개차(5톤)단축DLX	66,060
5734	현대	메가트럭신압축진개차(5톤)단축DLX	67,600
5735	현대	메가트럭암롤(6톤)단축DLX	57,610
5736	현대	메가트럭압착진개차(5톤)단축DLX	68,240
5737	현대	메가트럭와이드캡4.5톤GOLD	51,370
5738	현대	메가트럭와이드캡4.5톤PREMIUM	54,480
5739	현대	메가트럭와이드캡4.5톤PREMIUM	54,570
5740	현대	메가트럭와이드캡4.5톤SUP	49,770
5741	현대	메가트럭와이드캡5.0톤GOLD	51,910
5742	현대	메가트럭와이드캡5.0톤PREMIUM	54,480
5743	현대	메가트럭와이드캡5.0톤SUP	49,680
5744	현대	메가트럭와이드캡5톤GOLD	51,370
5745	현대	메가트럭와이드캡5톤PREMIUM	54,570
5746	현대	메가트럭와이드캡5톤SUP	49,770
5747	현대	메가트럭와이드캡7.6(4.5톤/5톤)와이드캡7.6골드	70,470
5748	현대	메가트럭와이드캡7.6,4.5톤GOLD	62,000
5749	현대	메가트럭와이드캡7.6,4.5톤PREMIUM	65,200
5750	현대	메가트럭와이드캡7.6,4.5톤SUP	51,590
5751	현대	메가트럭와이드캡7.6,4.6톤GOLD	53,190
5752	현대	메가트럭와이드캡7.6,4.7톤PREMIUM	56,390
5753	현대	메가트럭와이드캡7.6,5톤GOLD	62,000
5754	현대	메가트럭와이드캡7.6,5톤PREMIUM	56,390
5755	현대	메가트럭와이드캡7.6,5톤SUP	51,590
5756	현대	메가트럭와이드캡7.64,5톤SUP	51,590
5757	현대	메가트럭와이드캡7.65톤PREMIUM	65,200
5758	현대	메가트럭와이드캡7.65톤SUP	51,590
5759	현대	메가트럭와이드캡8.3(4.5톤/5톤)와이드캡7.6골드	71,100
5760	현대	메가트럭와이드캡8.3,4.5톤GOLD	62,640
5761	현대	메가트럭와이드캡8.3,4.5톤PREMIUM	65,840
5762	현대	메가트럭와이드캡8.3,4.5톤SUP	52,220
5763	현대	메가트럭와이드캡8.3,5톤GOLD	62,640
5764	현대	메가트럭와이드캡8.3,5톤PREMIUM	65,840

연번	제 작 사	기 종 명	기준가격
5765	현대	메가트럭와이드캡8,3,5톤SUP	52,220
5766	현대	메가트럭와이드캡WIDECAB4,5톤GOLD	51,280
5767	현대	메가트럭와이드캡WIDECAB4,5톤PREMIUM	54,480
5768	현대	메가트럭와이드캡WIDECAB4,5톤SUP	49,680
5769	현대	메가트럭와이드캡WIDECAB5톤GOLD	51,280
5770	현대	메가트럭와이드캡WIDECAB5톤PREMIUM	54,480
5771	현대	메가트럭와이드캡WIDECAB5톤SUP	49,680
5772	현대	메가트럭왕바디초장축골드	71,280
5773	현대	메가트럭특장차(CNG신입착진개차)5톤CNG중축SUP	86,710
5774	현대	메가트럭특장차(CNG신입축진개차)5톤CNG중축SUP	90,690
5775	현대	메가트럭특장차(CNG암롤)5톤CNG중축SUP	96,800
5776	현대	메가트럭특장차(CNG암착진개차)5톤CNG중축SUP	85,470
5777	현대	메가트럭특장차(CNG음식물쓰레기수거차)5톤CNG중축SUP	116,700
5778	현대	메가트럭특장차(CNG중축샤시)5톤CNG중축SUP	86,510
5779	현대	메가트럭특장차(급수차)5톤단축DLX(5KL)	54,620
5780	현대	메가트럭특장차(급수차)5톤단축SUP(8KL)	59,270
5781	현대	메가트럭특장차(내장탑차)5톤와이드(후2축)7,6SUPGI평판	67,540
5782	현대	메가트럭특장차(내장탑차)5톤장축SUPGI평판	47,450
5783	현대	메가트럭특장차(내장탑차)5톤초장축SUPGI평판	51,060
5784	현대	메가트럭특장차(냉동탑차)5톤(후2축)초장축플러스7,4SUP(서브냉동기)AL평판	75,810
5785	현대	메가트럭특장차(냉동탑차)5톤와이드(후2축)7,6SUP(서브냉동기)AL평판	80,540
5786	현대	메가트럭특장차(냉동탑차)5톤초장축SUP(메인냉동기)AL평판	55,550
5787	현대	메가트럭특장차(냉동탑차)5톤초장축SUP(서브냉동기)AL평판	62,330
5788	현대	메가트럭특장차(냉장왕바디)5톤와이드(후2축)7,6SUPAL판넬	85,270
5789	현대	메가트럭특장차(더블캡샤시)5톤더블캡장축GOLD	51,910
5790	현대	메가트럭특장차(덱프트럭)5톤덱프SUP	64,920
5791	현대	메가트럭특장차(덱프트럭)5톤덱프SUP	65,470
5792	현대	메가트럭특장차(렉카트럭)5톤단축SUP	59,370
5793	현대	메가트럭특장차(롤온)5톤단축DLX	57,630
5794	현대	메가트럭특장차(버큘로리)5톤단축DLX(5KL)	51,180
5795	현대	메가트럭특장차(버큘로리)5톤단축SUP(6,2KL)	53,970
5796	현대	메가트럭특장차(버큘로리)5톤단축SUP(7,8KL)	70,560
5797	현대	메가트럭특장차(신입착진개차)5톤단축DLX	64,720
5798	현대	메가트럭특장차(신입축진개차)5톤단축DLX	65,360
5799	현대	메가트럭특장차(암롤)5톤단축DLX	54,730
5800	현대	메가트럭특장차(암착진개차)5톤단축DLX	63,180
5801	현대	메가트럭특장차(왕바디)5톤(후2축)초장축플러스7,4AL강판	86,360
5802	현대	메가트럭특장차(왕바디)5톤(후2축)초장축플러스7,4SUPAL강판	69,090
5803	현대	메가트럭특장차(왕바디)5톤와이드(후2축)7,6SUPAL강판	75,000
5804	현대	메가트럭특장차(왕바디)5톤초장축SUPAL강판	58,410
5805	현대	메가트럭특장차(왕바디)5톤초장축플러스SUPAL강판	59,930
5806	현대	메가트럭특장차(음식물쓰레기수거차)5톤단축SUP	88,430
5807	현대	메가트럭특장차(진개덱프)5톤덱프SUP	66,780
5808	현대	메가트럭특장차(크레인카고)5톤(후2축)초장축플러스SUP	107,000
5809	현대	메가트럭특장차(탱크로리)5톤단축SUP(10KL)	70,980
5810	현대	메가트럭특장차(탱크로리)5톤단축SUP(9KL)	54,530
5811	현대	메가트럭특장차(활어운반차)4,5톤초장축GOLD	58,110
5812	현대	메가트럭특장차(활어운반차)5톤와이드(후2축)7,6GOLD	77,770
5813	현대	메가트럭특장차5톤덱프단축슈퍼	61,740
5814	현대	메가트럭특장차생동/냉장겸용탑차초장축골드(서브냉동기)	75,060
5815	현대	메가트럭특장차생동탑차초장축골드(메인냉동기)	73,830
5816	현대	메가트럭특장차하이생동탑차초장축골드(메인냉동기)	75,560
5817	현대	메가트럭특장차하이생동탑차초장축골드(서브냉동기)	82,380
5818	현대	메가트럭특장차하이냉장탑차초장축골드	69,360
5819	현대	메가트럭특장차하이플러스생동탑차초장축플러스골드(메인냉동기)	80,740
5820	현대	메가트럭특장차하이플러스생동탑차초장축플러스골드(서브냉동기)	87,920



연번	제 작 사	기 종 명	기준가격
5821	현대	믹서트럭6m 디럭스	75,270
5822	현대	믹서트럭6m 프로	78,720
5823	현대	바이스트럭3,0톤	6,520
5824	현대	버킷트럭8.5톤(5.5m)	40,630
5825	현대	밴트럭7.5톤	11,830
5826	현대	버킷더7.25톤디럭스	50,240
5827	현대	버킷더7.25톤슈퍼형	51,240
5828	현대	버킷더8.5톤	46,450
5829	현대	버콤로리14KL340마력골드	55,710
5830	현대	버콤로리14KL340마력디럭스	51,930
5831	현대	버콤로리14KL340마력슈퍼	53,910
5832	현대	버콤로리14KL골드	57,630
5833	현대	버콤로리14KL디럭스	53,810
5834	현대	버콤로리14KL슈퍼형	55,810
5835	현대	버콤로리16.0톤13KL고마력단축골드	67,540
5836	현대	버콤로리16.0톤13KL고마력단축디럭스	63,720
5837	현대	버콤로리16.0톤13KL고마력단축슈퍼	65,720
5838	현대	버콤로리16.0톤13KL저마력단축골드	66,180
5839	현대	버콤로리16.0톤13KL저마력단축디럭스	62,360
5840	현대	버콤로리16.0톤13KL저마력단축슈퍼	64,360
5841	현대	버콤로리16.0톤14KL고마력단축골드	64,810
5842	현대	버콤로리16.0톤14KL고마력단축슈퍼	63,000
5843	현대	버콤로리16.0톤14KL저마력(Q)단축골드	66,180
5844	현대	버콤로리16.0톤14KL저마력(Q)단축슈퍼	64,360
5845	현대	버콤로리3.5톤3.4KL단축슈퍼형	23,850
5846	현대	버콤로리3.5톤4KL고상단축디럭스	19,400
5847	현대	버콤로리3.5톤4KL고상단축슈퍼형	20,120
5848	현대	버콤로리3.5톤4KL단축디럭스	21,500
5849	현대	버콤로리3.5톤4KL단축슈퍼형	22,210
5850	현대	버콤로리3.5톤고상단축고급형	17,000
5851	현대	버콤로리5.0톤5KL225PS고마력단축슈퍼형	31,540
5852	현대	버콤로리5.0톤5KL고상단축디럭스167마력	26,180
5853	현대	버콤로리5.0톤5KL단축디럭스	31,180
5854	현대	버콤로리5.0톤6.2KL고상단축슈퍼형185마력	29,540
5855	현대	버콤로리5.0톤6.2KL단축디럭스	31,630
5856	현대	버콤로리5.0톤6.2KL단축슈퍼형	34,590
5857	현대	버콤로리5.0톤6.5KL단축슈퍼형	34,400
5858	현대	버콤로리5.0톤고마력단축슈퍼형	32,810
5859	현대	버콤로리5.0톤단축디럭스	29,720
5860	현대	버콤로리5.0톤단축표준형	24,950
5861	현대	버콤로리6.0톤14KL저마력(Q)단축디럭스	62,360
5862	현대	버콤로리8.5톤8KL단축골드	53,360
5863	현대	버콤로리8.5톤8KL단축디럭스	49,630
5864	현대	버콤로리8.5톤8KL단축슈퍼	51,540
5865	현대	버콤로리8KL185마력골드	46,080
5866	현대	버콤로리8KL185마력디럭스	42,390
5867	현대	버콤로리8KL185마력슈퍼	44,280
5868	현대	버콤로리특장5톤	19,180
5869	현대	벌크시멘트410마력트랙터골드	71,810
5870	현대	벌크시멘트410마력트랙터프로	67,810
5871	현대	벌크시멘트캐리어12m	54,540
5872	현대	벌크시멘트트랙터440트랙터골드	72,720
5873	현대	벌크시멘트트랙터440트랙터프로	71,450
5874	현대	벌크시멘트트레일러22m	18,000
5875	현대	벌크시멘트트레일러25m	25,250
5876	현대	보냉탑차11.0톤	39,980

연번	제 작 사	기 종 명	기준가격
5877	현대	보냉탑차3.0톤	9,260
5878	현대	보냉탑차3.5톤고상장축AL외판	16,090
5879	현대	보냉탑차3.5톤고상장축고급형AL외판	16,770
5880	현대	보냉탑차3.5톤고상장축디럭스골판(AL)	21,270
5881	현대	보냉탑차3.5톤고상장축슈퍼형AL외판	17,270
5882	현대	보냉탑차3.5톤고상장축일반캡슈퍼형골판(AL)	23,900
5883	현대	보냉탑차5.0톤	17,290
5884	현대	보냉탑차5.0톤고상장축디럭스골판(AL)	30,680
5885	현대	보냉탑차5.0톤고상장축디럭스평판	30,680
5886	현대	보냉탑차5.0톤고상장축슈퍼형골판(AL)	31,590
5887	현대	보냉탑차5.0톤고상장축슈퍼형평판(SWP)	33,450
5888	현대	보냉탑차5.0톤장축슈퍼형AL외판	26,950
5889	현대	보냉탑차5.0톤장축표준형AL외판	25,900
5890	현대	보냉탑차7.5톤(28.7m)	25,830
5891	현대	보냉탑차8.5톤	28,010
5892	현대	보냉탑차장축AL외판	21,000
5893	현대	보냉탑차특장차3.5톤	15,720
5894	현대	보냉탑차특장차5톤	20,450
5895	현대	보틀왕11.0톤	43,180
5896	현대	보틀형11.0톤디럭스	45,540
5897	현대	보틀형11.0톤슈퍼형	46,540
5898	현대	분뇨차3,000 l	14,970
5899	현대	분뇨차5,000 l 주입식	11,760
5900	현대	분뇨차흡입식1.0톤	8,540
5901	현대	분뇨차흡입식3톤	10,450
5902	현대	사료운반차(HD8CM-38T)	25,100
5903	현대	사료운반차5톤196마력장축슈퍼형	41,860
5904	현대	사료운반차8톤	34,770
5905	현대	사료운반차특장5톤	25,360
5906	현대	살수차	40,560
5907	현대	세미디젤냉동차8톤	34,050
5908	현대	세미밴트럭7.5톤	10,310
5909	현대	세이프티로더3.5톤고상장축고급형	20,510
5910	현대	세이프티로더3.5톤고상장축디럭스	22,880
5911	현대	세이프티로더3.5톤고상장축슈퍼형	27,410
5912	현대	세이프티로더FV415-RPLFV315-RPL-SA10T	55,220
5913	현대	세이프티로더밴1.4톤	50,000
5914	현대	셀프로더10톤	53,910
5915	현대	셀프로더10톤디럭스	56,200
5916	현대	셀프로더10톤슈퍼형	57,200
5917	현대	슈퍼트럭CNG청소차암롤트럭11.0톤골드	137,010
5918	현대	슈퍼트럭CNG청소차암롤트럭11.0톤프로	135,290
5919	현대	슈퍼트럭CNG청소차압축진개차18.7m골드	154,220
5920	현대	슈퍼트럭CNG청소차압축진개차18.7m프로	152,500
5921	현대	스타렉스(그랜드)LPI밴3인승CVXDELUXEA/T	16,250
5922	현대	스타렉스(그랜드)LPI밴3인승CVXDELUXEM/T	15,300
5923	현대	스타렉스(그랜드)LPI밴3인승CVXLUXURYA/T	17,900
5924	현대	스타렉스(그랜드)LPI밴3인승CVXLUXURYM/T	16,810
5925	현대	스타렉스(그랜드)LPI밴5인승CVXDELUXEA/T	16,620
5926	현대	스타렉스(그랜드)LPI밴5인승CVXDELUXEM/T	15,700
5927	현대	스타렉스(그랜드)LPI밴5인승CVXLUXURYA/T	18,360
5928	현대	스타렉스(그랜드)LPI밴5인승CVXLUXURYM/T	17,270
5929	현대	스타렉스(그랜드)디젤밴3인승CVXDELUXEA/T	18,900
5930	현대	스타렉스(그랜드)디젤밴3인승CVXDELUXEM/T	17,220
5931	현대	스타렉스(그랜드)디젤밴3인승CVXLUXURYA/T	20,000
5932	현대	스타렉스(그랜드)디젤밴3인승CVXLUXURYM/T	18,310

연번	제 작 사	기 종 명	기준가격
5933	현대	스타렉스(그랜드)디젤밴3인승CVXPREMIUMA/T	18,810
5934	현대	스타렉스(그랜드)디젤밴3인승CVXPREMIUMM/T	17,840
5935	현대	스타렉스(그랜드)디젤밴3인승CVXVALUEA/T	17,100
5936	현대	스타렉스(그랜드)디젤밴3인승CVXVALUEM/T	15,760
5937	현대	스타렉스(그랜드)디젤밴5인승CVXDELUXEA/T	19,310
5938	현대	스타렉스(그랜드)디젤밴5인승CVXDELUXEM/T	17,630
5939	현대	스타렉스(그랜드)디젤밴5인승CVXLUXURYA/T	20,500
5940	현대	스타렉스(그랜드)디젤밴5인승CVXLUXURYM/T	18,810
5941	현대	스타렉스(그랜드)디젤밴5인승CVXPREMIUMA/T	21,360
5942	현대	스타렉스(그랜드)디젤밴5인승CVXPREMIUMM/T	19,680
5943	현대	스타렉스(그랜드)디젤밴5인승CVXVALUEA/T	17,470
5944	현대	스타렉스(그랜드)디젤밴5인승CVXVALUEM/T	16,160
5945	현대	스타렉스(그랜드)밴3인승CVX디럭스	15,660
5946	현대	스타렉스(그랜드)밴3인승CVX디럭스A/T	17,190
5947	현대	스타렉스(그랜드)밴3인승CVX디럭스M/T	15,660
5948	현대	스타렉스(그랜드)밴3인승CVX럭셔리	16,650
5949	현대	스타렉스(그랜드)밴3인승CVX럭셔리A/T	18,180
5950	현대	스타렉스(그랜드)밴3인승CVX럭셔리M/T	16,650
5951	현대	스타렉스(그랜드)밴3인승CVX벨류	14,330
5952	현대	스타렉스(그랜드)밴3인승CVX벨류A/T	15,540
5953	현대	스타렉스(그랜드)밴3인승CVX벨류M/T	14,330
5954	현대	스타렉스(그랜드)밴3인승CVX프리미엄	17,890
5955	현대	스타렉스(그랜드)밴3인승CVX프리미엄A/T	19,420
5956	현대	스타렉스(그랜드)밴3인승CVX프리미엄M/T	17,890
5957	현대	스타렉스(그랜드)밴5인승CVX디럭스	16,030
5958	현대	스타렉스(그랜드)밴5인승CVX디럭스A/T	17,560
5959	현대	스타렉스(그랜드)밴5인승CVX디럭스M/T	16,030
5960	현대	스타렉스(그랜드)밴5인승CVX럭셔리	17,100
5961	현대	스타렉스(그랜드)밴5인승CVX럭셔리A/T	18,630
5962	현대	스타렉스(그랜드)밴5인승CVX럭셔리M/T	17,100
5963	현대	스타렉스(그랜드)밴5인승CVX벨류	14,690
5964	현대	스타렉스(그랜드)밴5인승CVX벨류A/T	15,880
5965	현대	스타렉스(그랜드)밴5인승CVX벨류M/T	14,690
5966	현대	스타렉스(그랜드)밴5인승CVX프리미엄	17,890
5967	현대	스타렉스(그랜드)밴5인승CVX프리미엄A/T	19,420
5968	현대	스타렉스(그랜드)밴5인승CVX프리미엄M/T	17,890
5969	현대	스타렉스3.0LPG6인승SVX원도우밴	11,350
5970	현대	스타렉스3.0LPG6인승SVX원도우밴	10,730
5971	현대	스타렉스RV밴6인승SVXMULTI원도우밴	10,770
5972	현대	스타렉스RV밴6인승SVX원도우밴기본형	11,330
5973	현대	스타렉스RV밴6인승SVX판넬밴 고급형	11,620
5974	현대	스타렉스RV밴6인승SVX판넬밴기본형	11,290
5975	현대	스타렉스RV밴6인승SVX원도우밴	9,650
5976	현대	스타렉스RV밴6인승SVX판넬밴	9,600
5977	현대	스타렉스RV밴9인승GX일반형	12,090
5978	현대	스타렉스RV밴CRDI3인승GRX원도우밴 고급형A/T	15,480
5979	현대	스타렉스RV밴CRDI3인승GRX원도우밴 고급형M/T	14,390
5980	현대	스타렉스RV밴CRDI3인승GRX원도우밴 기본형M/T	13,910
5981	현대	스타렉스RV밴CRDI3인승GRX판넬밴 고급형A/T	15,390
5982	현대	스타렉스RV밴CRDI3인승GRX판넬밴 고급형M/T	14,300
5983	현대	스타렉스RV밴CRDI3인승GRX판넬밴 기본형M/T	13,820
5984	현대	스타렉스RV밴TCI3인승GRX원도우밴 고급형A/T	14,570
5985	현대	스타렉스RV밴TCI3인승GRX원도우밴 고급형M/T	13,480
5986	현대	스타렉스RV밴TCI3인승GRX원도우밴 기본형M/T	13,000
5987	현대	스타렉스RV밴TCI3인승GRX판넬밴 고급형A/T	14,480
5988	현대	스타렉스RV밴TCI3인승GRX판넬밴 고급형M/T	13,390

연번	제 작 사	기 종 명	기준가격
5989	현대	스타렉스RV밴TCI3인승GRX판넬밴기본형M/T	12,910
5990	현대	스타렉스냉동탑차점보3밴GXORDI	17,900
5991	현대	스타렉스냉동탑차점보3밴GXTCI	17,700
5992	현대	스타렉스순회정비차3밴점보GXTCI	19,590
5993	현대	스타렉스순회정비차3밴점보SV	15,450
5994	현대	스타렉스점보밴3인승SVX윈도우밴	10,910
5995	현대	스타렉스점보밴3인승SVX윈도우밴고급형	11,480
5996	현대	스타렉스점보밴3인승SVX윈도우밴기본형	11,110
5997	현대	스타렉스점보밴3인승SVX판넬밴	10,870
5998	현대	스타렉스점보밴3인승SVX판넬밴고급형	11,630
5999	현대	스타렉스점보밴3인승SVX판넬밴기본형	11,390
6000	현대	스타렉스점보밴3인승SV윈도우밴	10,500
6001	현대	스타렉스점보밴3인승SV판넬밴	10,680
6002	현대	스타렉스점보밴6인승SVX-MULTI윈도우밴	11,030
6003	현대	스타렉스점보밴6인승SVX윈도우밴 고급 I 형	11,580
6004	현대	스타렉스점보밴6인승SVX윈도우밴 고급 II 형	11,670
6005	현대	스타렉스점보밴6인승SVX판넬밴고급 I 형	11,910
6006	현대	스타렉스점보밴6인승SVX판넬밴고급 II 형	12,100
6007	현대	스타렉스점보밴6인승SVX판넬밴고급형	11,530
6008	현대	스타렉스점보밴6인승SVX판넬밴기본형	11,670
6009	현대	스타렉스점보밴6인승윈도우밴SVX	10,160
6010	현대	스타렉스점보밴6인승판넬밴SV	9,600
6011	현대	스타렉스점보밴6인승판넬밴SVX	10,110
6012	현대	스타렉스점보밴CRDI3인승GRX윈도우밴고급형A/T	15,310
6013	현대	스타렉스점보밴CRDI3인승GRX윈도우밴고급형M/T	14,220
6014	현대	스타렉스점보밴CRDI3인승GRX윈도우밴기본형M/T	13,980
6015	현대	스타렉스점보밴CRDI3인승GRX판넬밴고급형A/T	15,220
6016	현대	스타렉스점보밴CRDI3인승GRX판넬밴고급형M/T	14,130
6017	현대	스타렉스점보밴CRDI3인승GRX판넬밴기본형M/T	13,890
6018	현대	스타렉스점보밴CRDI3인승SVX판넬밴고급형M/T	13,000
6019	현대	스타렉스점보밴CRDI3인승SVX판넬밴기본형M/T	12,750
6020	현대	스타렉스점보밴CRDI3인승SV판넬밴M/T	12,040
6021	현대	스타렉스점보밴CRDI6인승GRX윈도우밴고급형A/T	15,590
6022	현대	스타렉스점보밴CRDI6인승GRX윈도우밴고급형M/T	14,500
6023	현대	스타렉스점보밴CRDI6인승GRX윈도우밴기본형M/T	14,260
6024	현대	스타렉스점보밴CRDI6인승GRX윈도우밴최고급형A/T	16,820
6025	현대	스타렉스점보밴CRDI6인승GRX윈도우밴최고급형M/T	15,730
6026	현대	스타렉스점보밴CRDI6인승GRX판넬밴고급형A/T	15,500
6027	현대	스타렉스점보밴CRDI6인승GRX판넬밴고급형M/T	14,410
6028	현대	스타렉스점보밴CRDI6인승GRX판넬밴기본형M/T	14,170
6029	현대	스타렉스점보밴CRDI6인승GRX판넬밴최고급형A/T	16,730
6030	현대	스타렉스점보밴CRDI6인승GRX판넬밴최고급형M/T	15,640
6031	현대	스타렉스점보밴LPG3인승SV판넬밴	10,630
6032	현대	스타렉스점보밴LPG6인승SVX판넬밴고급형	11,690
6033	현대	스타렉스점보밴LPG6인승SVX판넬밴기본형	11,620
6034	현대	스타렉스점보밴LPG6인승SV판넬밴	10,910
6035	현대	스타렉스점보밴LPG윈도우밴3인승SV	9,960
6036	현대	스타렉스점보밴LPG윈도우밴6인승SV	10,720
6037	현대	스타렉스점보밴LPG윈도우밴6인승SVX	10,720
6038	현대	스타렉스점보밴LPG판넬밴3인승SV	10,500
6039	현대	스타렉스점보밴LPG판넬밴6인승SV	10,910
6040	현대	스타렉스점보밴LPG판넬밴6인승SVX	11,400
6041	현대	스타렉스점보밴TCI3인승GRX윈도우밴고급형A/T	14,400
6042	현대	스타렉스점보밴TCI3인승GRX윈도우밴고급형M/T	13,310
6043	현대	스타렉스점보밴TCI3인승GRX윈도우밴기본형M/T	13,070
6044	현대	스타렉스점보밴TCI3인승GRX판넬밴고급형A/T	14,310

연번	제 작 사	기 종 명	기준가격
6045	현대	스타렉스점보밴TCI3인승GRX판넬밴고급형M/T	13,220
6046	현대	스타렉스점보밴TCI3인승GRX판넬밴기본형M/T	12,980
6047	현대	스타렉스점보밴TCI3인승GX윈도우밴일반형A/T	13,130
6048	현대	스타렉스점보밴TCI3인승GX윈도우밴일반형M/T	12,040
6049	현대	스타렉스점보밴TCI3인승GX판넬밴일반형A/T	13,040
6050	현대	스타렉스점보밴TCI3인승GX판넬밴일반형M/T	11,950
6051	현대	스타렉스점보밴TCI6인승GRX윈도우밴고급형A/T	14,690
6052	현대	스타렉스점보밴TCI6인승GRX윈도우밴고급형M/T	13,600
6053	현대	스타렉스점보밴TCI6인승GRX윈도우밴기본형M/T	13,350
6054	현대	스타렉스점보밴TCI6인승GRX윈도우밴최고급형A/T	15,460
6055	현대	스타렉스점보밴TCI6인승GRX윈도우밴최고급형M/T	14,370
6056	현대	스타렉스점보밴TCI6인승GRX판넬밴고급형A/T	14,590
6057	현대	스타렉스점보밴TCI6인승GRX판넬밴고급형M/T	13,500
6058	현대	스타렉스점보밴TCI6인승GRX판넬밴기본형M/T	13,260
6059	현대	스타렉스점보밴TCI6인승GRX판넬밴최고급형A/T	15,370
6060	현대	스타렉스점보밴TCI6인승GRX판넬밴최고급형M/T	14,280
6061	현대	스타렉스점보밴TCI6인승GX윈도우밴일반형A/T	13,410
6062	현대	스타렉스점보밴TCI6인승GX윈도우밴일반형M/T	12,320
6063	현대	스타렉스점보밴TCI6인승GX판넬밴일반형A/T	13,320
6064	현대	스타렉스점보밴TCI6인승GX판넬밴일반형M/T	12,230
6065	현대	스타렉스점보밴내장탑차3밴GRXTCI	16,100
6066	현대	스타렉스점보밴내장탑차4밴GRXCRDI	17,010
6067	현대	스타렉스점보밴내장탑차하이루프3밴SVXCRDI	14,770
6068	현대	스타렉스점보밴냉동탑차3밴GXTCI	17,000
6069	현대	스타렉스점보밴냉동탑차3밴SVTCI	14,950
6070	현대	스타렉스점보밴윈도우밴3인승SV	10,500
6071	현대	스타렉스점보밴윈도우밴6인승SV	9,710
6072	현대	스타렉스점보밴윈도우밴6인승SVX	11,400
6073	현대	스타렉스점보밴이동사무차9인승SVX	16,980
6074	현대	스타렉스점보밴이동사무차탑차9인승	14,800
6075	현대	스타렉스점보밴판넬밴3인승GX일반형	11,950
6076	현대	스타렉스점보밴판넬밴3인승SV	10,450
6077	현대	스타렉스점보밴판넬밴6인승SV	9,670
6078	현대	스타렉스점보밴판넬밴6인승SVX	11,350
6079	현대	스타렉스점보밴판넬밴3인승GRX기본형	12,980
6080	현대	스타렉스점보밴하이루프3밴GRXCRDI	16,920
6081	현대	스타렉스점보밴하이루프3밴GRXTCI	16,010
6082	현대	실버웨이트럭10.75톤	31,660
6083	현대	실버웨이트럭8톤	19,410
6084	현대	아토스AD밴CEA/T	6,080
6085	현대	아토스AD밴CEM/T	5,350
6086	현대	아토스밀레니엄밴2인승A/T	4,980
6087	현대	아토스밀레니엄밴2인승M/T	4,020
6088	현대	아토스밴2인승A/T	4,750
6089	현대	아토스밴2인승M/T	3,980
6090	현대	아토스밴2인승고급형A/T	5,910
6091	현대	아토스밴TURE기본형A/T	6,240
6092	현대	아토스밴TURE기본형M/T	5,190
6093	현대	아토스밴고급형	4,960
6094	현대	임몰청소차HD-85CM-ARM8.5T	35,530
6095	현대	임몰트럭11.5톤	46,000
6096	현대	임몰트럭11.5톤320마력골드	55,800
6097	현대	임몰트럭11.5톤320마력디럭스	52,020
6098	현대	임몰트럭11.5톤320마력슈퍼	54,000
6099	현대	임몰트럭11.5톤SMV식디럭스	49,540
6100	현대	임몰트럭11.5톤SMV식슈퍼형	50,540

연번	제 작 사	기 종 명	기준가격
6101	현대	암롤트럭11.5톤고마력16톤단축골드	64,900
6102	현대	암롤트럭11.5톤고마력16톤단축디럭스	63,810
6103	현대	암롤트럭11.5톤고마력16톤단축슈퍼	65,810
6104	현대	암롤트럭11.5톤골드	56,360
6105	현대	암롤트럭11.5톤디럭스	63,900
6106	현대	암롤트럭11.5톤슈퍼	54,540
6107	현대	암롤트럭11.5톤슬라이딩식디럭스	53,900
6108	현대	암롤트럭11.5톤슬라이딩식슈퍼형	55,900
6109	현대	암롤트럭11.5톤저마력(Q)16톤단축골드	66,270
6110	현대	암롤트럭11.5톤저마력(Q)16톤단축디럭스	62,450
6111	현대	암롤트럭11.5톤저마력(Q)16톤단축슈퍼	64,450
6112	현대	암롤트럭15.0톤19.5.0톤단축골드	80,180
6113	현대	암롤트럭15.0톤19.5.0톤단축디럭스	76,180
6114	현대	암롤트럭15.0톤19.5.0톤단축슈퍼	78,360
6115	현대	암롤트럭15.0톤340마력골드	73,450
6116	현대	암롤트럭5.0톤SLDING타입고상단축디럭스	31,350
6117	현대	암롤트럭5.0톤SLDING타입단축디럭스	36,350
6118	현대	암롤트럭5.0톤SMV고상단축디럭스	32,520
6119	현대	암롤트럭5.0톤SMV타입단축디럭스	37,520
6120	현대	암롤트럭5.0톤단축표준형	30,320
6121	현대	암롤트럭6.6톤235마력골드	48,270
6122	현대	암롤트럭6.6톤235마력디럭스	44,540
6123	현대	암롤트럭6.6톤235마력슈퍼	46,450
6124	현대	암롤트럭6.6톤8.5톤중축골드	55,090
6125	현대	암롤트럭6.6톤8.5톤중축디럭스	51,360
6126	현대	암롤트럭6.6톤8.5톤중축슈퍼	53,270
6127	현대	암롤트럭8.5톤	37,200
6128	현대	암롤트럭8.5톤디럭스	40,900
6129	현대	암롤트럭8.5톤슈퍼형	41,900
6130	현대	암롤트럭특장5톤	26,540
6131	현대	암롤트럭특장5톤암롤박스	2,300
6132	현대	암크레인장축5톤	33,500
6133	현대	암크레인특장5톤카고	32,950
6134	현대	압착진개차5톤고상단축디럭스	36,600
6135	현대	압착진개차5톤단축디럭스	41,880
6136	현대	압축진개차11.0톤단축골드	80,540
6137	현대	압축진개차11.0톤단축디럭스	76,720
6138	현대	압축진개차11.0톤단축슈퍼	78,720
6139	현대	압축진개차11.0톤디럭스	67,040
6140	현대	압축진개차11.0톤슈퍼형	68,040
6141	현대	압축진개차20m320마력골드	72,990
6142	현대	압축진개차20m320마력디럭스	69,210
6143	현대	압축진개차20m320마력슈퍼	71,190
6144	현대	압축진개차21m골드	85,000
6145	현대	압축진개차21m 디럭스	81,180
6146	현대	압축진개차21m 슈퍼	83,180
6147	현대	압축진개차3.5톤고상단축	23,950
6148	현대	압축진개차5톤단축디럭스	34,940
6149	현대	압축진개차5톤단축표준형	36,700
6150	현대	압축진개차8.5톤디럭스	48,330
6151	현대	압축진개차8.5톤슈퍼형	49,320
6152	현대	압축진개차특장5.0톤	29,630
6153	현대	압축진개차특장차3.5톤	23,270
6154	현대	엑셀밴1.3	3,590
6155	현대	엑셀밴1.5	3,800
6156	현대	엑셀밴1.53DR디럭스PACK	4,010

연번	제 작 사	기 종 명	기준가격
6157	현대	오토바이운반차5톤초장축표준형	29,580
6158	현대	울뉴마이티2.5톤더블캡슈퍼장축고상M/T	47,410
6159	현대	울뉴마이티2.5톤슈퍼캡골드장축고상M/T	44,780
6160	현대	울뉴마이티2.5톤슈퍼캡골드장축저상M/T	44,870
6161	현대	울뉴마이티2.5톤슈퍼캡슈퍼단축저상M/T	42,210
6162	현대	울뉴마이티2.5톤슈퍼캡슈퍼장축고상M/T	43,050
6163	현대	울뉴마이티2.5톤슈퍼캡슈퍼장축저상M/T	43,140
6164	현대	울뉴마이티2.5톤일반캡골드장축고상M/T	44,410
6165	현대	울뉴마이티2.5톤일반캡골드장축저상M/T	44,500
6166	현대	울뉴마이티2.5톤일반캡디럭스장축고상M/T	41,140
6167	현대	울뉴마이티2.5톤일반캡디럭스장축저상M/T	41,230
6168	현대	울뉴마이티2.5톤일반캡슈퍼단축고상M/T	42,320
6169	현대	울뉴마이티2.5톤일반캡슈퍼장축고상M/T	42,690
6170	현대	울뉴마이티2.5톤일반캡슈퍼장축저상M/T	42,780
6171	현대	울뉴마이티2.5톤일반캡스탠다드장축고상M/T	40,410
6172	현대	울뉴마이티3.5톤슈퍼캡골드장축고상M/T	46,230
6173	현대	울뉴마이티3.5톤슈퍼캡슈퍼장축고상M/T	44,410
6174	현대	울뉴마이티3.5톤일반캡골드장축고상M/T	45,870
6175	현대	울뉴마이티3.5톤일반캡디럭스장축고상M/T	42,500
6176	현대	울뉴마이티3.5톤일반캡슈퍼단축고상M/T	43,320
6177	현대	울뉴마이티3.5톤일반캡슈퍼장축고상M/T	44,050
6178	현대	울뉴마이티3.5톤일반캡스탠다드장축고상M/T	41,780
6179	현대	왕바디11.0톤디럭스	46,050
6180	현대	왕바디11.0톤슈퍼형	47,050
6181	현대	왕바디11.5톤장축골드	65,400
6182	현대	왕바디11.5톤장축디럭스	61,590
6183	현대	왕바디11.5톤장축슈퍼	63,590
6184	현대	왕바디14.0톤초장축골드	65,400
6185	현대	왕바디14.0톤초장축디럭스	61,590
6186	현대	왕바디14.0톤초장축슈퍼	63,590
6187	현대	왕바디15.0톤디럭스	58,090
6188	현대	왕바디15.0톤슈퍼형	59,090
6189	현대	왕바디19톤초장축골드	74,540
6190	현대	왕바디19톤초장축디럭스	70,540
6191	현대	왕바디19톤초장축슈퍼	72,720
6192	현대	왕바디5.0톤초장축디럭스골판AL	36,180
6193	현대	왕바디5.0톤초장축슈퍼형골판AL	38,950
6194	현대	왕바디5.0톤초장축표준형AL외판	31,400
6195	현대	왕바디62 <sub>m</sub> H엔진골드	100,770
6196	현대	왕바디62 <sub>m</sub> H엔진프로	98,680
6197	현대	왕바디62 <sub>m</sub> 파워텍380골드	102,630
6198	현대	왕바디62 <sub>m</sub> 파워텍380프로	100,540
6199	현대	왕바디8.0톤디럭스	40,230
6200	현대	왕바디8.0톤슈퍼형	42,140
6201	현대	왕바디8.0톤초장축골드	53,690
6202	현대	왕바디8.0톤초장축디럭스	49,780
6203	현대	왕바디8.0톤초장축슈퍼	51,690
6204	현대	왕바디초장축WING(5톤)	26,910
6205	현대	왕바디탑차11.5톤340마력골드	53,870
6206	현대	왕바디탑차11.5톤340마력디럭스	49,910
6207	현대	왕바디탑차11.5톤340마력슈퍼	51,890
6208	현대	왕바디탑차11.5톤골드	54,410
6209	현대	왕바디탑차11.5톤디럭스	50,410
6210	현대	왕바디탑차11.5톤슈퍼	52,410
6211	현대	왕바디탑차19.0톤340마력골드	67,320
6212	현대	왕바디탑차19.0톤340마력디럭스	63,450

연번	제 작 사	기 종 명	기준가격
6213	현대	왕바디탑차19.0톤340마력슈퍼	65,610
6214	현대	왕바디탑차19.0톤골드	68,000
6215	현대	왕바디탑차19.0톤디럭스	64,090
6216	현대	왕바디탑차19.0톤슈퍼	66,270
6217	현대	왕바디탑차5.0톤초장축슈퍼형AL외판	32,450
6218	현대	왕바디탑차8.0톤235마력골드	43,700
6219	현대	왕바디탑차8.0톤235마력디럭스	39,830
6220	현대	왕바디탑차8.0톤235마력슈퍼	41,720
6221	현대	왕바디탑차8.0톤골드	44,140
6222	현대	왕바디트럭10.0톤	40,550
6223	현대	왕바디트럭7.5톤	28,300
6224	현대	왕바디트럭특장5.0톤UF톤BODY타입	27,450
6225	현대	왕바디트럭특장5.0톤UF톤WING타입	29,090
6226	현대	왕바디트럭특장5.0톤WING타입	25,360
6227	현대	왕바디트레일러(TFE-WB)	28,280
6228	현대	음식물쓰레기수거차5.0톤고상단축디럭스	45,900
6229	현대	음식물쓰레기수거차5.0톤단축디럭스	51,810
6230	현대	음식물찌꺼기교반차5.0톤단축디럭스	59,110
6231	현대	이노베이션밴2인승인터쿨러EXCEED기본형A/T	16,350
6232	현대	이노베이션밴2인승인터쿨러EXCEED기본형M/T	14,600
6233	현대	이노베이션밴2인승터보EXCEED기본형A/T	15,480
6234	현대	이노베이션밴2인승터보EXCEED기본형M/T	13,730
6235	현대	이동정비차중형	7,600
6236	현대	아-마이티2.5톤SUP더블캡장축고상	27,720
6237	현대	아-마이티2.5톤더블캡SUP장축고상	33,730
6238	현대	아-마이티2.5톤슈퍼캡GOLD장축고상	32,050
6239	현대	아-마이티2.5톤슈퍼캡GOLD장축고상(샤시캡)	31,770
6240	현대	아-마이티2.5톤슈퍼캡GOLD장축저상	32,140
6241	현대	아-마이티2.5톤슈퍼캡GOLD장축저상(샤시캡)	31,840
6242	현대	아-마이티2.5톤슈퍼캡SUP장축고상	31,190
6243	현대	아-마이티2.5톤슈퍼캡SUP장축고상(샤시캡)	30,890
6244	현대	아-마이티2.5톤슈퍼캡SUP장축저상	31,280
6245	현대	아-마이티2.5톤슈퍼캡SUP장축저상(샤시캡)	30,980
6246	현대	아-마이티2.5톤일반캡DLX단축고상	29,410
6247	현대	아-마이티2.5톤일반캡DLX장축고상	29,500
6248	현대	아-마이티2.5톤일반캡DLX장축저상	29,600
6249	현대	아-마이티2.5톤일반캡GDLD장축저상	31,780
6250	현대	아-마이티2.5톤일반캡GOLD장축고상	31,690
6251	현대	아-마이티2.5톤일반캡GOLD장축저상	31,780
6252	현대	아-마이티2.5톤일반캡SUP단축고상	30,730
6253	현대	아-마이티2.5톤일반캡SUP단축고상(샤시캡)	30,430
6254	현대	아-마이티2.5톤일반캡SUP장축고상	30,820
6255	현대	아-마이티2.5톤일반캡SUP장축고상(샤시캡)	30,520
6256	현대	아-마이티2.5톤일반캡SUP장축저상	30,910
6257	현대	아-마이티2.5톤일반캡SUP장축저상(샤시캡)	30,610
6258	현대	아-마이티3.5톤내동탑차고상장축슈퍼형골판	31,950
6259	현대	아-마이티3.5톤내동탑차고상장축슈퍼형GI평판	26,610
6260	현대	아-마이티3.5톤내동탑차고상장축슈퍼형SWP평판	26,610
6261	현대	아-마이티3.5톤덱프트럭덱덱슈퍼형	27,840
6262	현대	아-마이티3.5톤렉카트럭단축슈퍼캡골드형3단BOOM	47,690
6263	현대	아-마이티3.5톤버콕로리단축슈퍼형	29,710
6264	현대	아-마이티3.5톤슈퍼캡GOLD장축고상	33,460
6265	현대	아-마이티3.5톤슈퍼캡SUP장축고상	32,550
6266	현대	아-마이티3.5톤슈퍼캡SUP장축고상(샤시캡)	32,250
6267	현대	아-마이티3.5톤왕바디고상장축슈퍼형외판	32,450
6268	현대	아-마이티3.5톤일반캡DLX장축고상	30,870



연번	제 작 사	기 종 명	기준가격
6269	현대	이-마이트3.5톤일반캡GOLD장축고상	33,100
6270	현대	이-마이트3.5톤일반캡SUP단축고상(사시캡)	31,460
6271	현대	이-마이트3.5톤일반캡SUP단축고상사시캡	31,460
6272	현대	이-마이트3.5톤일반캡SUP장축고상	32,190
6273	현대	이-마이트3.5톤일반캡SUP장축고상(사시캡)	31,890
6274	현대	이-마이트경제형냉장탑차(2.5톤)일반캡장축고상SUP	41,770
6275	현대	이-마이트급수차마이트QT(2.5톤)일반캡단축고상HI-SUP	43,680
6276	현대	이-마이트내장탑차(2.5톤)슈퍼캡장축저상SUP	35,680
6277	현대	이-마이트내장탑차(2.5톤)일반캡장축고상SUP	35,310
6278	현대	이-마이트내장탑차(2.5톤)일반캡장축저상SUP	35,400
6279	현대	이-마이트내장탑차(3.5톤)일반캡장축고상SUP	36,730
6280	현대	이-마이트내장탑차고상장축슈퍼캡슈퍼형GI평판	26,010
6281	현대	이-마이트내장탑차고상장축슈퍼캡슈퍼형SWP평판	26,010
6282	현대	이-마이트내장탑차고상장축일반캡슈퍼형GI평판	25,650
6283	현대	이-마이트내장탑차고상장축일반캡슈퍼형SWP평판	25,650
6284	현대	이-마이트내장탑차저상장축일반캡슈퍼형GI평판	34,700
6285	현대	이-마이트내장탑차저상장축일반캡슈퍼형SWP평판	25,860
6286	현대	이-마이트냉동탑차(2.5톤)슈퍼캡장축고상SUP	39,140
6287	현대	이-마이트냉동탑차(2.5톤)일반캡장축고상SUP	38,820
6288	현대	이-마이트냉동탑차(3.5톤)일반캡장축고상SUP	39,320
6289	현대	이-마이트냉동탑차고상장축슈퍼캡슈퍼형골판	29,650
6290	현대	이-마이트냉동탑차고상장축일반캡슈퍼형골판	29,150
6291	현대	이-마이트냉동탑차마이트QT(2톤)일반캡장축고상HI-SUP	34,060
6292	현대	이-마이트냉동탑차저상장축일반캡슈퍼형골판	29,470
6293	현대	이-마이트덤프트럭(2.5톤)일반캡단축고상SUP	30,270
6294	현대	이-마이트덤프트럭(3.5톤)일반캡단축고상SUP	34,500
6295	현대	이-마이트덤프트럭덤프슈퍼형	25,500
6296	현대	이-마이트덤프트럭마이트QT(2.5톤)일반캡단축고상HI-SUP	42,140
6297	현대	이-마이트덤프트럭마이트QT덤프슈퍼형	21,640
6298	현대	이-마이트렉카트럭고상장축슈퍼캡골드형3단BOOM	45,510
6299	현대	이-마이트렉카트럭단축일반캡슈퍼형3단BOOM	35,820
6300	현대	이-마이트버쿠폴리(3.5톤)일반캡단축고상SUP	40,310
6301	현대	이-마이트버쿠폴리마이트QT(2.5톤)일반캡단축고상HI-SUP	31,920
6302	현대	이-마이트버쿠폴리마이트QT단축슈퍼형	23,690
6303	현대	이-마이트보냉탑차고상장축슈퍼캡슈퍼형골판	28,290
6304	현대	이-마이트보냉탑차고상장축슈퍼캡슈퍼형골판(A/L)	28,290
6305	현대	이-마이트암롤마이트QT(2.5톤)일반캡단축고상HI-SUP	43,570
6306	현대	이-마이트암롤마이트QT단축슈퍼형	27,780
6307	현대	이-마이트압착진개차마이트QT(2.5톤)일반캡단축고상HI-SUP	37,270
6308	현대	이-마이트압착진개차마이트QT단축슈퍼형	33,430
6309	현대	이-마이트왕바디(3.5톤)일반캡장축고상SUP	37,490
6310	현대	이-마이트이동세탁차(2.5톤)슈퍼캡장축고상SUP	133,920
6311	현대	이-마이트이동주유차마이트QT스페셜형(2격실)디럭스초고속형	34,010
6312	현대	이-마이트이동주유차마이트QT프로형(2격실)디럭스초고속형	38,600
6313	현대	이-마이트진개덤프마이트QT(2.5톤)일반캡단축고상HI-SUP	37,360
6314	현대	이-마이트진개덤프마이트QT단축슈퍼형	22,990
6315	현대	이-마이트특장차(경제형냉동탑차)(2.5톤)일반캡장축고상SUPGI평판	37,330
6316	현대	이-마이트특장차(급수차)마이트QT(2.5톤)일반캡단축고상HI-SUP	43,040
6317	현대	이-마이트특장차(내장탑차)(2.5톤)슈퍼캡장축고상SUPGI평판	35,520
6318	현대	이-마이트특장차(내장탑차)(2.5톤)일반캡장축고상SUP(GRP광폭)GRP평판	35,660
6319	현대	이-마이트특장차(내장탑차)(2.5톤)일반캡장축고상SUPGI평판	35,160
6320	현대	이-마이트특장차(내장탑차)(2.5톤)일반캡장축저상SUPGI평판	35,250
6321	현대	이-마이트특장차(내장탑차)(3.5톤)일반캡장축고상SUPGI평판	36,580
6322	현대	이-마이트특장차(내장탑차)마이트QT(2톤)일반캡장축고상HI-SUP(광폭)GI평판	30,630
6323	현대	이-마이트특장차(내장탑차)마이트QT(2톤)일반캡장축고상HI-SUPGI평판	30,170
6324	현대	이-마이트특장차(냉동탑차)(2.5톤)슈퍼캡장축고상SUPAL평판	39,170

연번	제 작 사	기 종 명	기준가격
6325	현대	아-마이티특장차(냉동탑차)(2.5톤)일반캡장축고상SUPAL평판	38,670
6326	현대	아-마이티특장차(냉동탑차)(2.5톤)일반캡장축저상SUPAL평판	38,990
6327	현대	아-마이티특장차(냉동탑차)(3.5톤)일반캡장축고상SUPAL평판	41,610
6328	현대	아-마이티특장차(냉동탑차)마이티QT(2톤)일반캡장축고상HI-SUPAL평판	33,000
6329	현대	아-마이티특장차(덤프트럭)(2.5톤)일반캡단축고상SUP	34,770
6330	현대	아-마이티특장차(덤프트럭)(3.5톤)일반캡단축고상SUP	37,540
6331	현대	아-마이티특장차(덤프트럭)마이티QT(2.5톤)일반캡단축고상HI-SUP	29,630
6332	현대	아-마이티특장차(렉카)(2.5톤)슈퍼캡장축고상GOLD	46,810
6333	현대	아-마이티특장차(렉카)(3.5톤)일반캡EKS축고상SUP	48,610
6334	현대	아-마이티특장차(렉카)마이티QT(2톤)일반캡장축고상HI-SUP	40,090
6335	현대	아-마이티특장차(버큘로리)마이티QT(2.5톤)일반캡단축고상HI-SUP	33,310
6336	현대	아-마이티특장차(버큘로리)마이티QT(3.5톤)일반캡단축고상SUP	40,590
6337	현대	아-마이티특장차(보냉탑차)(2.5톤)슈퍼캡장축고상SUPAL평판	37,680
6338	현대	아-마이티특장차(슬라이딩덤프)(2.5톤)일반캡단축고상SUP	43,630
6339	현대	아-마이티특장차(암롤)마이티QT(2.5톤)일반캡단축고상HI-SUP	36,720
6340	현대	아-마이티특장차(압착진개차)마이티QT(2.5톤)일반캡단축고상HI-SUP	42,930
6341	현대	아-마이티특장차(언더리프트)마이티QT(2톤)일반캡단축고상HI-SUP	39,720
6342	현대	아-마이티특장차(왕바디)(3.5톤)일반캡장축고상SUPAL강판	42,000
6343	현대	아-마이티특장차(이동목욕차)(2.5톤)슈퍼캡장축고상SUP	110,900
6344	현대	아-마이티특장차(이동세탁차)(2.5톤)슈퍼캡장축고상SUP	130,900
6345	현대	아-마이티특장차(이동주유차)마이티QT(2.5톤)일반캡단축고상DLX(스페셜형)	38,140
6346	현대	아-마이티특장차(이동주유차)마이티QT(2.5톤)일반캡단축고상DLX(프로형)	35,540
6347	현대	아-마이티특장차(진개덤프)마이티QT(2.5톤)일반캡단축고상HI-SUP	31,290
6348	현대	아-마이티특장차(할어운반차)(2.5톤)슈퍼캡장축고상SUP	39,210
6349	현대	아-마이티특장차경제형냉장탑차2.5톤일반캡장축고상	37,490
6350	현대	아-마이티특장차급수차QT2.5톤일반캡단축고상	43,680
6351	현대	아-마이티특장차내장탑차2.5톤슈퍼캡장축고상	35,680
6352	현대	아-마이티특장차내장탑차2.5톤일반캡장축고상	35,310
6353	현대	아-마이티특장차내장탑차2.5톤일반캡장축저상	35,400
6354	현대	아-마이티특장차내장탑차3.5톤일반캡장축고상	36,730
6355	현대	아-마이티특장차냉동탑차2.5톤슈퍼캡장축고상	39,320
6356	현대	아-마이티특장차냉동탑차2.5톤일반캡장축고상	38,820
6357	현대	아-마이티특장차냉동탑차2.5톤일반캡장축저상	39,140
6358	현대	아-마이티특장차냉동탑차3.5톤일반캡장축고상	41,770
6359	현대	아-마이티특장차냉동탑차QT2톤일반캡장축고상	34,060
6360	현대	아-마이티특장차덤프트럭2.5톤일반캡단축고상	34,500
6361	현대	아-마이티특장차덤프트럭3.5톤일반캡단축고상	37,270
6362	현대	아-마이티특장차덤프트럭마이티QT2.5톤일반캡단축고상	30,270
6363	현대	아-마이티특장차버큘로리QT2.5톤일반캡단축고상	33,950
6364	현대	아-마이티특장차버큘로리QT3.5톤일반캡단축고상	40,310
6365	현대	아-마이티특장차암롤QT2.5톤일반캡단축고상	37,360
6366	현대	아-마이티특장차압착진개차QT2.5톤일반캡단축고상	43,570
6367	현대	아-마이티특장차왕바디3.5톤일반캡장축고상	42,140
6368	현대	아-마이티특장차이동주유차QT2.5톤일반캡단축고상DLX스페셜형	38,780
6369	현대	아-마이티특장차이동주유차QT2.5톤일반캡단축고상DLX프로형	36,180
6370	현대	아-마이티특장차진개덤프QT2.5톤일반캡단축고상	31,920
6371	현대	아-마이티특장차할어운반차E2.5톤슈퍼캡장축고상GOLD	40,080
6372	현대	이사짐운반차5.0톤(내장탑차)초장축슈퍼형골판(AL)	31,300
6373	현대	이사짐운반차5.0톤고상초장축디럭스골판(AL)	28,520
6374	현대	이사짐운반차5.0톤고상초장축슈퍼형골판(AL)	29,430
6375	현대	이사짐운반차5.0톤초장축	18,970
6376	현대	이사짐운반차5.0톤초장축표준형AL외판	23,750
6377	현대	이사짐운반차탑차5.0톤초장축슈퍼형AL외판	24,800
6378	현대	저장식트레이일러HTC-4	25,770
6379	현대	정우6.8KL버큘로리	39,900
6380	현대	중량물운송용6X4460골드	103,040

연번	제 작 사	기 종 명	기준가격
6381	현대	지상트레일러40톤	32,490
6382	현대	진개덤프5톤고마력225PS단축슈퍼형	32,110
6383	현대	진개덤프5톤단축디럭스	29,840
6384	현대	진개덤프5톤단축슈퍼형	31,200
6385	현대	진개수송차측면투입5톤단축디럭스	59,110
6386	현대	차량수송트럭3.5톤고상장축디럭스	27,950
6387	현대	차량수송트럭3.5톤고상장축슈퍼형	22,770
6388	현대	차량수송트럭5.0톤고상초장축디럭스	40,040
6389	현대	차량수송트럭5.0톤초장축디럭스	43,180
6390	현대	청소차7톤	14,900
6391	현대	청소차8톤덤프	23,190
6392	현대	카고10.75톤(6X2)	28,110
6393	현대	카고10.75톤(6X4)	29,960
6394	현대	카고11.0톤(Q)저상중축골드	50,810
6395	현대	카고11.0톤(Q)저상중축슈퍼	49,450
6396	현대	카고11.5톤(Q)장축저마력골드	51,720
6397	현대	카고11.5톤(Q)장축저마력디럭스	47,900
6398	현대	카고11.5톤(Q)장축저마력슈퍼	49,900
6399	현대	카고14.0톤(Q)초장축저마력골드	52,000
6400	현대	카고14.0톤(Q)초장축저마력디럭스	48,180
6401	현대	카고14.0톤(Q)초장축저마력슈퍼	50,180
6402	현대	카고16.0톤(Q)단축저마력골드	50,900
6403	현대	카고16.0톤(Q)단축저마력디럭스	47,090
6404	현대	카고16.0톤(Q)단축저마력슈퍼	49,090
6405	현대	카고16.0톤(Q)중축저마력골드	50,900
6406	현대	카고16.0톤(Q)중축저마력디럭스	47,090
6407	현대	카고16.0톤(Q)중축저마력슈퍼	49,090
6408	현대	카고16.0톤(Q)초장축저마력골드	54,360
6409	현대	카고16.0톤(Q)초장축저마력디럭스	50,540
6410	현대	카고16.0톤(Q)초장축저마력슈퍼	52,540
6411	현대	카고8.0톤	14,420
6412	현대	카고8.0톤단축골드	33,270
6413	현대	카고8.0톤단축디럭스	29,540
6414	현대	카고8.0톤단축슈퍼	31,450
6415	현대	카고8.0톤장축골드	43,450
6416	현대	카고8.0톤장축디럭스	39,540
6417	현대	카고8.0톤장축슈퍼	41,450
6418	현대	카고8.0톤초장축골드	42,540
6419	현대	카고8.0톤초장축디럭스	39,540
6420	현대	카고8.0톤초장축슈퍼	40,540
6421	현대	카고8.5톤단축고마력골드	41,450
6422	현대	카고8.5톤단축고마력디럭스	37,720
6423	현대	카고8.5톤단축고마력슈퍼	39,630
6424	현대	카고8.5톤단축골드	34,630
6425	현대	카고8.5톤단축디럭스	38,630
6426	현대	카고8.5톤단축슈퍼	32,810
6427	현대	카고8.5톤단축저마력디럭스	35,450
6428	현대	카고8.5톤단축저마력슈퍼	37,360
6429	현대	카고8.5톤장축골드	34,810
6430	현대	카고8.5톤장축디럭스	30,900
6431	현대	카고8.5톤장축슈퍼	32,810
6432	현대	카고8.5톤장축저마력디럭스	35,450
6433	현대	카고8.5톤장축저마력슈퍼	37,360
6434	현대	카고8.5톤중축고마력골드	41,450
6435	현대	카고8.5톤중축고마력디럭스	37,720
6436	현대	카고8.5톤중축고마력슈퍼	39,630

연번	제 작 사	기 종 명	기준가격
6437	현대	카고8.5톤중축골드	34,630
6438	현대	카고8.5톤중축디럭스	30,900
6439	현대	카고8.5톤중축슈퍼	32,810
6440	현대	카고8.5톤중축저마력디럭스	35,450
6441	현대	카고8.5톤중축저마력슈퍼	37,360
6442	현대	카고9.5톤저상장축골드	43,720
6443	현대	카고9.5톤저상장축디럭스	40,360
6444	현대	카고9.5톤저상장축슈퍼	42,360
6445	현대	카고9.5톤저상초장축골드	44,630
6446	현대	카고9.5톤저상초장축디럭스	41,270
6447	현대	카고9.5톤저상초장축슈퍼	43,270
6448	현대	카고건설트럭15.0톤덤프H엔진골드	92,130
6449	현대	카고건설트럭15.0톤덤프H엔진프로	89,590
6450	현대	카고건설트럭15.0톤덤프파워텍골드	94,000
6451	현대	카고건설트럭15.0톤덤프파워텍프로	91,450
6452	현대	카고건설트럭24.0톤덤프골드	136,720
6453	현대	카고건설트럭24.0톤덤프프로	134,630
6454	현대	카고건설트럭25.5톤덤프골드	143,310
6455	현대	카고건설트럭믹스터럭H엔진6m 디럭스	90,900
6456	현대	카고건설트럭믹스터럭H엔진6m 프로	94,360
6457	현대	카고건설트럭믹스터럭H엔진7m 디럭스	92,270
6458	현대	카고건설트럭믹스터럭H엔진7m 프로	95,720
6459	현대	카고건설트럭믹스터럭파워텍6m 디럭스	94,590
6460	현대	카고건설트럭믹스터럭파워텍6m 프로	98,040
6461	현대	카고트랙터4X2380골드	86,090
6462	현대	카고트랙터4X2380프로	83,000
6463	현대	카고트랙터6X2440프로	99,040
6464	현대	카고트랙터6X2460골드	101,770
6465	현대	카고트랙터6X2하이캡460골드	107,310
6466	현대	카고트랙터6X4440프로	95,220
6467	현대	카고트랙터6X4460골드	103,390
6468	현대	카고트랙터6X4하이캡460골드	103,500
6469	현대	카고트럭11.0톤	33,000
6470	현대	카고트럭11.0톤디럭스	34,560
6471	현대	카고트럭11.0톤디럭스장축	35,810
6472	현대	카고트럭11.0톤디럭스중축	34,900
6473	현대	카고트럭11.0톤슈퍼형	35,550
6474	현대	카고트럭11.0톤슈퍼형장축	36,810
6475	현대	카고트럭11.0톤슈퍼형중축	35,900
6476	현대	카고트럭11.0톤알루미늄디럭스	36,720
6477	현대	카고트럭11.0톤알루미늄슈퍼형	37,720
6478	현대	카고트럭11.5톤~13.0톤슈퍼형	40,270
6479	현대	카고트럭11.5톤알루미늄슈퍼형	40,090
6480	현대	카고트럭11.5톤장축골드	44,180
6481	현대	카고트럭11.5톤장축디럭스	40,180
6482	현대	카고트럭11.5톤장축슈퍼형	42,180
6483	현대	카고트럭12.0톤단축디럭스	35,810
6484	현대	카고트럭12.0톤단축슈퍼형	36,810
6485	현대	카고트럭14.0톤장축골드	44,180
6486	현대	카고트럭14.0톤장축디럭스	40,180
6487	현대	카고트럭14.0톤장축슈퍼형	42,180
6488	현대	카고트럭15.0톤고출력슈퍼형	48,870
6489	현대	카고트럭15.0톤기본디럭스	46,900
6490	현대	카고트럭15.0톤기본슈퍼형	48,360
6491	현대	카고트럭15.0톤저연비슈퍼형	55,800
6492	현대	카고트럭16.0톤단축골드	43,720

연번	제 작 사	기 종 명	기준가격
6493	현대	카고트럭16.0톤단축디럭스	38,000
6494	현대	카고트럭16.0톤단축슈퍼형	41,900
6495	현대	카고트럭18.0톤고출력디럭스	51,450
6496	현대	카고트럭18.0톤고출력슈퍼형	52,900
6497	현대	카고트럭18.0톤단축디럭스	46,900
6498	현대	카고트럭18.0톤단축슈퍼형	48,360
6499	현대	카고트럭18.0톤디럭스	50,040
6500	현대	카고트럭18.0톤슈퍼형	51,030
6501	현대	카고트럭18.0톤자연비슈퍼형	52,900
6502	현대	카고트럭19.0톤고출력골드	60,900
6503	현대	카고트럭19.0톤고출력디럭스	57,000
6504	현대	카고트럭19.0톤고출력슈퍼형	59,180
6505	현대	카고트럭19.0톤자연비골드	57,270
6506	현대	카고트럭19.0톤자연비디럭스	53,360
6507	현대	카고트럭19.0톤자연비슈퍼형	55,540
6508	현대	카고트럭19.5톤단축골드	57,090
6509	현대	카고트럭19.5톤단축디럭스	53,360
6510	현대	카고트럭19.5톤단축슈퍼형	55,540
6511	현대	카고트럭25.0톤장축골드	70,000
6512	현대	카고트럭25.0톤장축디럭스	65,900
6513	현대	카고트럭25.0톤장축슈퍼	68,270
6514	현대	카고트럭3축파워텍38022톤초장축골드	104,720
6515	현대	카고트럭3축파워텍38022톤초장축프로	101,270
6516	현대	카고트럭3축파워텍41022톤초장축골드	107,450
6517	현대	카고트럭8.0톤디럭스고출력	26,900
6518	현대	카고트럭8.0톤디럭스장축단축	28,630
6519	현대	카고트럭8.0톤슈퍼형고출력	27,900
6520	현대	카고트럭8.0톤슈퍼형장축단축	30,540
6521	현대	카고트럭8.0톤슈퍼형초장축	32,810
6522	현대	카고트럭8.5톤	22,360
6523	현대	카고트럭8.5톤단축장축디럭스	30,000
6524	현대	카고트럭8.5톤단축장축슈퍼형	31,900
6525	현대	카고트럭9.5톤	26,810
6526	현대	카고트럭9.5톤골드	36,180
6527	현대	카고트럭9.5톤디럭스	32,630
6528	현대	카고트럭9.5톤슈퍼형	34,630
6529	현대	카고트럭샷시캡11.0톤	30,490
6530	현대	카고트럭샷시캡12톤단축	30,330
6531	현대	카고트럭샷시캡8.0톤(장,중,단)	20,090
6532	현대	카고트럭샷시캡8.5톤	20,920
6533	현대	카고파워텍11.5톤장축고마력골드	53,090
6534	현대	카고파워텍11.5톤장축고마력디럭스	49,270
6535	현대	카고파워텍11.5톤장축고마력슈퍼	51,270
6536	현대	카고파워텍14.0톤초장축고마력골드	53,360
6537	현대	카고파워텍14.0톤초장축고마력디럭스	49,540
6538	현대	카고파워텍14.0톤초장축고마력슈퍼	51,540
6539	현대	카고파워텍16.0톤고마력단축골드	52,270
6540	현대	카고파워텍16.0톤고마력단축디럭스	48,450
6541	현대	카고파워텍16.0톤고마력단축슈퍼	50,450
6542	현대	카고파워텍16.0톤고마력중축골드	52,270
6543	현대	카고파워텍16.0톤고마력중축디럭스	48,450
6544	현대	카고파워텍16.0톤고마력중축슈퍼	50,450
6545	현대	카고파워텍16.0톤고마력초장축골드	55,720
6546	현대	카고파워텍16.0톤고마력초장축디럭스	51,900
6547	현대	카고파워텍16.0톤고마력초장축슈퍼	53,900
6548	현대	카고파워텍19.0톤초장축고마력골드	68,450

연번	제 작 사	기 종 명	기준가격
6549	현대	카고파워텍19.0톤초장축고마력슈퍼	66,630
6550	현대	카고파워텍19.0톤초장축저마력골드	63,810
6551	현대	카고파워텍19.0톤초장축저마력슈퍼	62,000
6552	현대	카고파워텍19.5톤단축고마력골드	68,450
6553	현대	카고파워텍19.5톤단축고마력슈퍼	66,630
6554	현대	카고파워텍19.5톤단축저마력골드	63,810
6555	현대	카고파워텍19.5톤단축저마력디럭스	59,810
6556	현대	카고파워텍19.5톤단축저마력슈퍼	62,000
6557	현대	카고파워텍20.5톤초단축골드	71,180
6558	현대	카고파워텍20.5톤초단축슈퍼	69,360
6559	현대	카고파워텍25.0톤초단축골드	91,900
6560	현대	카고파워텍25.0톤초장축골드	80,540
6561	현대	카고파워텍25.0톤초장축슈퍼	78,720
6562	현대	카고파워텍25.0톤초장축프리미엄	89,180
6563	현대	카고파워텍410마력9M플카고(ZFT/M)디럭스	58,900
6564	현대	카고파워텍410마력19M플카고(ZFT/M)골드	62,720
6565	현대	카고파워텍410마력19M플카고(ZFT/M)슈퍼	60,900
6566	현대	카고후3축20.0톤단축골드	60,810
6567	현대	카고후3축20.0톤단축디럭스	56,810
6568	현대	카고후3축20.0톤단축슈퍼	59,000
6569	현대	카고후3축20.5톤단축골드	63,540
6570	현대	카고후3축20.5톤단축디럭스	59,540
6571	현대	카고후3축20.5톤단축슈퍼	61,720
6572	현대	카고후3축22.0톤초장축고마력골드	73,090
6573	현대	카고후3축22.0톤초장축고마력슈퍼	71,270
6574	현대	카고후3축22.0톤초장축저마력골드	69,000
6575	현대	카고후3축22.0톤초장축저마력슈퍼	67,180
6576	현대	카고후3축8X4카고20.5톤단축골드	78,180
6577	현대	카고후3축8X4카고20.5톤단축프로	76,450
6578	현대	카고후3축8X4카고22.0톤초장축경제형골드	79,360
6579	현대	카고후3축8X4카고22.0톤초장축경제형프로	80,540
6580	현대	카고후3축8X4카고22.0톤초장축고마력형골드	87,720
6581	현대	카고후3축8X4카고22.0톤초장축고마력형프로	84,630
6582	현대	카고후3축8X4카고23.5톤단축골드	79,810
6583	현대	카고후3축8X4카고23.5톤단축프로	77,810
6584	현대	카고후3축파워텍20.0톤단축골드	58,540
6585	현대	카고후3축파워텍20.0톤단축디럭스	54,900
6586	현대	카고후3축파워텍20.0톤단축슈퍼	56,720
6587	현대	카고후3축파워텍22.0톤초장축고마력골드	70,810
6588	현대	카고후3축파워텍22.0톤초장축고마력슈퍼	69,000
6589	현대	카고후3축파워텍22.0톤초장축저마력골드	66,720
6590	현대	카고후3축파워텍22.0톤초장축저마력슈퍼	64,900
6591	현대	컨버터블탑트럭10.5톤	32,610
6592	현대	컨버터블탑트럭8톤	20,520
6593	현대	코티나밴0.19톤	2,750
6594	현대	코티나픽업0.25톤	3,790
6595	현대	컨테이너샤시(20')	7,570
6596	현대	컨테이너샤시(40')	8,410
6597	현대	컨테이너샤시(40',45'겸용)정공TC304-45-HP	8,720
6598	현대	컨테이너샤시TC301A40'	8,420
6599	현대	컨테이너샤시트레일러TC205A20'	11,720
6600	현대	컨테이너샤시트레일러TC205AP20'	9,360
6601	현대	컨테이너샤시트레일러TC301A40'	13,040
6602	현대	컨테이너샤시트레일러TC301AP40'	10,900
6603	현대	컨테이너샤시트레일러TC304A구즈넥	12,430
6604	현대	컨테이너샤시트레일러TCA304AP구즈넥	10,000

연번	제 작 사	기 종 명	기준가격
6605	현대	컨테이너카고트럭16.0톤	35,090
6606	현대	크레인카고트럭10.75톤	80,590
6607	현대	크레인카고트럭3.0톤	13,690
6608	현대	크레인트럭11.0톤	56,190
6609	현대	크레인트럭7.0톤	55,380
6610	현대	크레인트럭8.5톤	44,140
6611	현대	탱크로리10KL	24,480
6612	현대	탱크로리10KL185마력골드	44,880
6613	현대	탱크로리10KL185마력디럭스	41,150
6614	현대	탱크로리10KL185마력슈퍼	43,060
6615	현대	탱크로리10KL8.5톤단축골드	50,790
6616	현대	탱크로리10KL8.5톤단축디럭스	47,060
6617	현대	탱크로리10KL8.5톤단축슈퍼	48,970
6618	현대	탱크로리10KL8톤	30,000
6619	현대	탱크로리10KL골드	50,790
6620	현대	탱크로리15.0톤19톤LPG초장축골드	88,360
6621	현대	탱크로리15.0톤19톤LPG초장축디럭스	84,360
6622	현대	탱크로리15.0톤19톤LPG초장축슈퍼	86,540
6623	현대	탱크로리16KL	49,270
6624	현대	탱크로리16KL16.0톤SUS단축골드	75,540
6625	현대	탱크로리16KL16.0톤SUS단축디럭스	71,720
6626	현대	탱크로리16KL16.0톤SUS단축슈퍼	73,720
6627	현대	탱크로리16KL16.0톤고마력단축골드	65,360
6628	현대	탱크로리16KL16.0톤고마력단축디럭스	61,540
6629	현대	탱크로리16KL16.0톤고마력단축슈퍼	63,540
6630	현대	탱크로리16KL16.0톤대형단축슈퍼	58,090
6631	현대	탱크로리16KL16.0톤저마력단축골드	64,000
6632	현대	탱크로리16KL16.0톤저마력단축디럭스	60,180
6633	현대	탱크로리16KL16.0톤저마력단축슈퍼	62,180
6634	현대	탱크로리16KLSUS골드	65,630
6635	현대	탱크로리16KLSUS디럭스	62,090
6636	현대	탱크로리16KLSUS슈퍼	63,810
6637	현대	탱크로리16KL고마력(스테인레스)골드	81,630
6638	현대	탱크로리16KL고마력(스테인레스)프로	80,630
6639	현대	탱크로리16KL고마력골드	71,450
6640	현대	탱크로리16KL고마력프로	70,450
6641	현대	탱크로리16KL골드	54,090
6642	현대	탱크로리16KL디럭스	50,270
6643	현대	탱크로리16KL슈퍼형	52,270
6644	현대	탱크로리18KL16톤단축골드	66,090
6645	현대	탱크로리18KL16톤단축디럭스	62,270
6646	현대	탱크로리18KL16톤단축슈퍼	64,370
6647	현대	탱크로리18KL16톤대형단축디럭스	60,540
6648	현대	탱크로리18KL골드	58,900
6649	현대	탱크로리18KL디럭스	55,090
6650	현대	탱크로리18KL슈퍼	57,090
6651	현대	탱크로리20KL16.0톤AL고마력단축골드	79,810
6652	현대	탱크로리20KL16.0톤AL고마력단축디럭스	76,000
6653	현대	탱크로리20KL16.0톤AL고마력단축슈퍼	78,000
6654	현대	탱크로리20KL16.0톤AL저마력단축골드	78,450
6655	현대	탱크로리20KL16.0톤AL저마력단축디럭스	74,630
6656	현대	탱크로리20KL16.0톤AL저마력단축슈퍼	76,630
6657	현대	탱크로리20KL19.5톤단축골드	72,000
6658	현대	탱크로리20KL19.5톤단축디럭스	68,000
6659	현대	탱크로리20KL19.5톤단축슈퍼	70,180
6660	현대	탱크로리20KL19.5톤대형단축슈퍼	67,900

연번	제 작 사	기 종 명	기준가격
6661	현대	탱크로리20KLAL골드	69,900
6662	현대	탱크로리20KLAL디럭스	66,360
6663	현대	탱크로리20KLAL슈퍼	68,090
6664	현대	탱크로리20KL고마력(알루미늄)골드	85,900
6665	현대	탱크로리20KL고마력(알루미늄)프로	84,900
6666	현대	탱크로리20KL골드	65,720
6667	현대	탱크로리20KL디럭스	61,540
6668	현대	탱크로리20KL슈퍼	63,720
6669	현대	탱크로리21KL	48,180
6670	현대	탱크로리21KLSUS디럭스	73,860
6671	현대	탱크로리21KLSUS슈퍼형	74,860
6672	현대	탱크로리21KL디럭스	53,270
6673	현대	탱크로리21KL슈퍼형	54,270
6674	현대	탱크로리22KL19.5톤SUS단축골드	94,270
6675	현대	탱크로리22KL19.5톤SUS단축디럭스	90,270
6676	현대	탱크로리22KL19.5톤SUS단축슈퍼	92,450
6677	현대	탱크로리22KL19.5톤단축골드	72,450
6678	현대	탱크로리22KL19.5톤단축디럭스	68,450
6679	현대	탱크로리22KL19.5톤단축슈퍼	70,630
6680	현대	탱크로리24KL19.5톤AL 단축골드	91,270
6681	현대	탱크로리24KL19.5톤AL 단축디럭스	87,270
6682	현대	탱크로리24KL19.5톤AL 단축슈퍼	89,450
6683	현대	탱크로리28KL25톤초장축골드	92,810
6684	현대	탱크로리28KL25톤초장축슈퍼	91,000
6685	현대	탱크로리3.5톤고상단축디럭스	19,860
6686	현대	탱크로리3.5톤단축고급형	17,450
6687	현대	탱크로리3.5톤단축디럭스STEEL 탱크	21,950
6688	현대	탱크로리3.5톤단축슈퍼형STEEL 탱크	24,300
6689	현대	탱크로리31.9KL25톤AL 초장축골드	111,270
6690	현대	탱크로리31.9KL25톤AL 초장축슈퍼	109,450
6691	현대	탱크로리4KL	8,830
6692	현대	탱크로리5톤단축	20,910
6693	현대	탱크로리5톤단축표준형	24,930
6694	현대	탱크로리6KL5톤고상단축디럭스	26,460
6695	현대	탱크로리6KL5톤고상단축슈퍼형	27,500
6696	현대	탱크로리8KL5톤단축디럭스STEEL 탱크	32,090
6697	현대	탱크로리8KL5톤단축슈퍼형STEEL 탱크	34,680
6698	현대	탱크로리9KL	13,560
6699	현대	탱크로리LPG7.5~8톤	54,540
6700	현대	탱크로리특장5톤	20,180
6701	현대	탱크트레일러(HTT-1)26KL	24,990
6702	현대	탱크트레일러(HTT-3)32KL	28,500
6703	현대	탱크트레일러24KL	21,990
6704	현대	탱크트레일러스텐레스20KL	36,610
6705	현대	탱크트레일러스텐레스24KL	42,820
6706	현대	탱크트레일러스텐레스26KL	45,140
6707	현대	탱크트레일러스텐레스32KL	50,090
6708	현대	탱크트레일러예철렌20KL	46,600
6709	현대	탱크트레일러우지26KL	46,490
6710	현대	탱크트레일러카프로락탐20KL	48,290
6711	현대	트라고11.5톤6×4카고장축마력400/토크178M/T	112,300
6712	현대	트라고11.5톤6×4카고장축마력420/토크200A/T	118,850
6713	현대	트라고11.5톤6×4카고장축마력420/토크200M/T	115,030
6714	현대	트라고11톤6×2카고특초장축마력350/토크140M/T	85,320
6715	현대	트라고14.5톤CNG카고6X4골드M/T	128,880
6716	현대	트라고14.5톤CNG카고6X4프로M/T	127,170



연번	제 작 사	기 종 명	기준가격
6717	현대	트라고14톤/14.5톤6×4카고장축마력400/토크178M/T	94,590
6718	현대	트라고14톤/14.5톤6×4카고장축마력420/토크200A/T	101,070
6719	현대	트라고14톤/14.5톤6×4카고장축마력420/토크200M/T	97,290
6720	현대	트라고14톤6×4카고특초장축마력400/토크178M/T	94,860
6721	현대	트라고14톤6×4카고특초장축마력420/토크200A/T	101,340
6722	현대	트라고14톤6×4카고특초장축마력420/토크200M/T	97,560
6723	현대	트라고14톤6×4카고후3축마력350/토크140M/T	96,750
6724	현대	트라고14톤CNG카고6X4골드M/T	130,680
6725	현대	트라고14톤CNG카고6X4프로M/T	128,970
6726	현대	트라고15톤6×4건설덤프뉴파워M/T	94,590
6727	현대	트라고15톤6×4건설덤프트라고M/T	100,840
6728	현대	트라고15톤6×4카고중축마력420/토크200A/T	102,150
6729	현대	트라고15톤6×4카고중축마력420/토크200M/T	98,370
6730	현대	트라고16톤6×4카고단축마력400/토크178M/T	93,330
6731	현대	트라고16톤6×4카고단축마력420/토크200A/T	99,810
6732	현대	트라고16톤6×4카고단축마력420/토크200M/T	96,030
6733	현대	트라고16톤6×4카고중축마력400/토크178M/T	93,510
6734	현대	트라고16톤6×4카고중축마력420/토크200A/T	99,990
6735	현대	트라고16톤6×4카고중축마력420/토크200M/T	96,210
6736	현대	트라고16톤6×4카고초장축마력400/토크178M/T	99,180
6737	현대	트라고16톤6×4카고초장축마력420/토크200A/T	105,660
6738	현대	트라고16톤6×4카고초장축마력420/토크200M/T	101,880
6739	현대	트라고16톤6×4카고특단축파워덤프마력440/토크214M/T	102,600
6740	현대	트라고16톤트라고6X4단축21m 압축진개골드M/T	128,430
6741	현대	트라고16톤트라고6X4단축21m 압축진개프로M/T	125,550
6742	현대	트라고16톤트라고6X4단축25m 압축골드M/T	111,780
6743	현대	트라고16톤트라고6X4단축25m 압축프로M/T	108,900
6744	현대	트라고17톤6×4카고단축마력400/토크178M/T	95,580
6745	현대	트라고17톤6×4카고단축마력420/토크200A/T	102,060
6746	현대	트라고17톤6×4카고단축마력420/토크200M/T	98,280
6747	현대	트라고17톤6×4카고중축마력400/토크178M/T	95,760
6748	현대	트라고17톤6×4카고중축마력420/토크200A/T	102,240
6749	현대	트라고17톤6×4카고중축마력420/토크200M/T	98,460
6750	현대	트라고17톤6×4카고특장축마력420/토크200A/T	104,040
6751	현대	트라고17톤6×4카고특장축마력420/토크200M/T	100,260
6752	현대	트라고17톤6×4카고특장축파워덤프마력440/토크214A/T	106,740
6753	현대	트라고17톤6×4카고특장축파워덤프마력440/토크214M/T	102,960
6754	현대	트라고17톤6×4카고특중축마력420/토크200A/T	103,860
6755	현대	트라고17톤6×4카고특중축마력420/토크200M/T	100,080
6756	현대	트라고17톤6×4카고특중축파워덤프마력440/토크214A/T	106,560
6757	현대	트라고17톤6×4카고특중축파워덤프마력440/토크214M/T	102,780
6758	현대	트라고17톤트라고후3축특중축23KL버쿰리파워덤프골드A/T	139,860
6759	현대	트라고17톤트라고후3축특중축23KL버쿰리파워덤프골드M/T	136,080
6760	현대	트라고19.5톤8×4카고단축파워덤프마력440/토크214A/T	117,810
6761	현대	트라고19.5톤8×4카고단축파워덤프마력440/토크214M/T	114,030
6762	현대	트라고19.5톤8×4카고단축파워덤프마력500/토크225M/T	112,680
6763	현대	트라고19.5톤8×4카고단축파워덤프마력520/토크255A/T	116,280
6764	현대	트라고19M플카고6×4카고중축파워덤프마력440/토크214A/T	108,900
6765	현대	트라고19M플카고6×4카고중축파워덤프마력440/토크214M/T	105,120
6766	현대	트라고19톤8×4카고초장축파워덤프마력440/토크214A/T	117,810
6767	현대	트라고19톤8×4카고초장축파워덤프마력440/토크214M/T	114,030
6768	현대	트라고19톤8×4카고초장축파워덤프마력500/토크225M/T	112,680
6769	현대	트라고19톤8×4카고초장축파워덤프마력520/토크255A/T	116,280
6770	현대	트라고7.5톤6×2카고특초장축마력310/토크120M/T	82,170
6771	현대	트라고7.5톤CNG카고4X2골드A/T	107,550
6772	현대	트라고7.5톤CNG카고4X2골드M/T	96,030

연번	제 작 사	기 종 명	기준가격
6773	현대	트라고7.5톤CNG카고4X2프로A/T	104,940
6774	현대	트라고7.5톤CNG카고4X2프로M/T	93,420
6775	현대	트라고8.5톤4×2카고단축마력310/토크120M/T	65,830
6776	현대	트라고8.5톤4×2카고단축마력350/토크140A/T	79,600
6777	현대	트라고8.5톤4×2카고단축마력350/토크140M/T	68,080
6778	현대	트라고8.5톤4×2카고중축마력310/토크120M/T	65,830
6779	현대	트라고8.5톤4×2카고중축마력350/토크140A/T	79,600
6780	현대	트라고8.5톤4×2카고중축마력350/토크140M/T	68,080
6781	현대	트라고8.5톤4×2카고특초장축마력310/토크120M/T	68,260
6782	현대	트라고8.5톤4×2카고특초장축마력350/토크140A/T	82,030
6783	현대	트라고8.5톤4×2카고특초장축마력350/토크140M/T	70,510
6784	현대	트라고8톤4×2건설덤프뉴파워M/T	74,740
6785	현대	트라고8톤4×2카고장축마력310/토크120M/T	66,730
6786	현대	트라고8톤4×2카고초장축마력310/토크120M/T	67,630
6787	현대	트라고8톤4×2카고초장축마력350/토크140M/T	69,880
6788	현대	트라고8톤4×2카고특초장축마력310/토크120M/T	67,810
6789	현대	트라고8톤4×2카고특초장축마력350/토크140M/T	70,060
6790	현대	트라고9.5톤4×2카고단축마력310/토크120M/T	67,810
6791	현대	트라고9.5톤4×2카고단축마력350/토크140M/T	70,060
6792	현대	트라고9.5톤4×2카고중축마력310/토크120M/T	67,810
6793	현대	트라고9.5톤4×2카고중축마력350/토크140A/T	81,580
6794	현대	트라고9.5톤4×2카고중축마력350/토크140M/T	70,060
6795	현대	트라고9.5톤6×4카고극초장축마력350/토크140M/T	88,240
6796	현대	트라고9.5톤6×4카고장축마력350/토크140M/T	85,990
6797	현대	트라고9.5톤6×4카고초장축마력350/토크140M/T	86,890
6798	현대	트라고입물트럭(24.5m³)CNG카고6X4골드M/T	143,640
6799	현대	트라고입물트럭(24.5m³)CNG카고6X4프로M/T	142,020
6800	현대	트라고엑시엔트10x4카고25톤저상특초장축파워텍540/265A/T	165,010
6801	현대	트라고엑시엔트10x4카고25톤초장축(하이루프)파워텍540/265A/T	173,380
6802	현대	트라고엑시엔트10x4카고25톤초장축파워텍540/265A/T	167,610
6803	현대	트라고엑시엔트6x2트랙터골드 표준캠파워텍520/235M/T	146,160
6804	현대	트라고엑시엔트6x2트랙터골드 표준캠파워텍540/265A/T	156,140
6805	현대	트라고엑시엔트6x2트랙터골드하이루프캠파워텍540/265A/T	161,910
6806	현대	트라고엑시엔트6x2트랙터일반파워텍520/235M/T	139,940
6807	현대	트라고엑시엔트6x2트랙터일반파워텍540/265A/T	143,540
6808	현대	트라고엑시엔트6x2트랙터하이루프캠파워텍520/235M/T	146,160
6809	현대	트라고엑시엔트6x2트랙터하이루프캠파워텍540/265A/T	149,760
6810	현대	트라고엑시엔트6x4카고14톤저상특초장축H430/210A/T	129,140
6811	현대	트라고엑시엔트6x4카고9.5톤저상극초장축H350/140M/T	114,510
6812	현대	트라고엑시엔트6x4카고골드14톤저상극초장축H350/140M/T	122,250
6813	현대	트라고엑시엔트6x4카고골드14톤특초장축H430/210A/T	136,340
6814	현대	트라고엑시엔트6x4카고골드19톤초장축파워텍540/264A/T	156,320
6815	현대	트라고엑시엔트6x4트랙터골드하이루프캠파워텍520/235M/T	142,420
6816	현대	트라고엑시엔트6x4트랙터골드하이루프캠파워텍540/265A/T	146,020
6817	현대	트라고엑시엔트6x4트랙터일반파워텍520/235M/T	136,200
6818	현대	트라고엑시엔트6x4트랙터일반파워텍520/265A/T	139,800
6819	현대	트라고엑시엔트6x4트랙터하이루프캠파워텍520/235M/T	142,420
6820	현대	트라고엑시엔트6x4트랙터하이루프캠파워텍540/265A/T	146,020
6821	현대	트라고엑시엔트덤프트랙터일반파워텍520/235	137,550
6822	현대	트라고엑시엔트덤프트럭6x415톤H410/178M/T	128,420
6823	현대	트라고엑시엔트덤프트럭8x4(싱글리덕션)25.5톤파워텍520/235M/T	185,360
6824	현대	트라고엑시엔트덤프트럭8x4(싱글리덕션)25.5톤파워텍540/235A/T	188,960
6825	현대	트라고엑시엔트덤프트럭8x4(싱글리덕션)27톤파워텍540/265A/T	193,910
6826	현대	트라고엑시엔트덤프트럭8x4(허브리덕션)25.5톤파워텍520/235M/T	185,360
6827	현대	트라고엑시엔트덤프트럭8x4(허브리덕션)25.5톤파워텍540/265A/T	188,960
6828	현대	트라고엑시엔트믹서트럭6x415톤덤프H410/178M/T	122,490

연번	제 작 사	기 종 명	기준가격
6829	현대	트라고엑시언트믹서트럭6x46m4H410/178M/T	127,580
6830	현대	트라고엑시언트중량물운송용일반파워택520/235	141,240
6831	현대	트랙터(기본형)39.0톤골드형	46,360
6832	현대	트랙터(기본형)39.0톤디럭스	42,540
6833	현대	트랙터(기본형)39.0톤슈퍼형	44,540
6834	현대	트랙터34.0톤	35,710
6835	현대	트랙터380마력(저상형/고상형)골드	63,000
6836	현대	트랙터380마력(저상형/고상형)프로	60,360
6837	현대	트랙터39.0톤	40,170
6838	현대	트랙터410마력(저상형/고상형)골드	67,270
6839	현대	트랙터410마력(저상형/고상형)프로	63,270
6840	현대	트랙터410마력골드	68,630
6841	현대	트랙터410마력프로	64,630
6842	현대	트랙터440마력(저상형/고상형)골드	68,180
6843	현대	트랙터440마력(저상형/고상형)프로	66,900
6844	현대	트랙터440마력(저상형/고상형)프리미엄	75,450
6845	현대	트랙터440마력골드	69,540
6846	현대	트랙터440마력프로	68,270
6847	현대	트랙터44톤	40,410
6848	현대	트랙터4X2트랙터380마력골드	86,090
6849	현대	트랙터4X2트랙터380마력프로	83,000
6850	현대	트랙터51.0톤	45,150
6851	현대	트랙터54.0톤	47,470
6852	현대	트랙터54.0톤(일반형, 저상형)골드형	49,000
6853	현대	트랙터54.0톤(일반형, 저상형)디럭스	45,270
6854	현대	트랙터54.0톤(일반형, 저상형)슈퍼형	47,450
6855	현대	트랙터60.0톤(일반형, 저상형)고출력디럭스	49,900
6856	현대	트랙터60.0톤(일반형, 저상형)고출력슈퍼형	50,900
6857	현대	트랙터60.0톤(일반형, 저상형)디럭스	50,360
6858	현대	트랙터60.0톤(일반형, 저상형)슈퍼형	51,350
6859	현대	트랙터6X2트랙터410마력프로	75,540
6860	현대	트랙터6X2트랙터440마력골드	82,180
6861	현대	트랙터6X2트랙터440마력프로	99,040
6862	현대	트랙터6X2트랙터460마력골드	97,950
6863	현대	트랙터6X4트랙터하이캡460마력골드	103,500
6864	현대	트랙터6X4덤프440마력골드	91,450
6865	현대	트랙터6X4덤프460마력골드	99,310
6866	현대	트랙터6X4트랙터380마력프로	69,630
6867	현대	트랙터6X4트랙터410마력프로	72,540
6868	현대	트랙터6X4트랙터440마력골드	78,360
6869	현대	트랙터70.0톤(일반형, 저상형)저연비슈퍼형	50,900
6870	현대	트랙터70.0톤저연비골드	52,450
6871	현대	트랙터70.0톤저연비디럭스	48,720
6872	현대	트랙터90.0톤고출력골드형	58,180
6873	현대	트랙터90.0톤고출력디럭스	54,450
6874	현대	트랙터90.0톤고출력슈퍼형	56,630
6875	현대	트랙터BCT410마력프로	77,090
6876	현대	트랙터BCT440마력골드	82,900
6877	현대	트랙터BCT54T디럭스	58,090
6878	현대	트랙터BCT54T슈퍼형	59,090
6879	현대	트랙터BCT60T디럭스	61,270
6880	현대	트랙터BCT60T슈퍼형	62,270
6881	현대	트랙터BCT컴프레서8m <sup>3</sup> /MIN	57,730
6882	현대	트랙터BC용컴프레서용량12m <sup>3</sup>	57,850
6883	현대	트랙터FV415(HRL, 54.0T)	46,020
6884	현대	트랙터덤프410마력프로	73,900

연번	제 작 사	기 종 명	기준가격
6885	현대	트랙터덤프440마력골드	79,720
6886	현대	트럭3.5톤SUP고상장축	11,180
6887	현대	트럭3.5톤SUP고속버스형	10,680
6888	현대	트럭3.5톤디럭스고상장축	10,680
6889	현대	트럭3.5톤슈퍼캡GOLD장축고상	17,400
6890	현대	트럭3.5톤슈퍼캡SUP장축고상	16,500
6891	현대	트럭3.5톤일반캡GOLD장축고상	17,040
6892	현대	트럭3.5톤일반캡SUP단축고상	15,770
6893	현대	트럭3.5톤일반캡SUP장축	14,630
6894	현대	트럭3.5톤일반캡SUP장축고상	15,770
6895	현대	트럭3.5톤일반캡디럭스단축고상	15,050
6896	현대	트럭3.5톤일반캡디럭스장축	12,550
6897	현대	트럭3.5톤일반캡디럭스장축고상	15,050
6898	현대	트럭3.5톤장축고급형	10,590
6899	현대	트럭3.5톤장축슈퍼형	10,900
6900	현대	트럭4.5톤GOLD장축	26,090
6901	현대	트럭4.5톤GOLD장축고상	28,310
6902	현대	트럭4.5톤GOLD초장축	26,400
6903	현대	트럭4.5톤GOLD초장축고상	28,630
6904	현대	트럭4.5톤SUP단축	23,720
6905	현대	트럭4.5톤SUP단축고상	26,770
6906	현대	트럭4.5톤SUP장축	24,090
6907	현대	트럭4.5톤SUP장축고상	27,130
6908	현대	트럭4.5톤SUP초장축	24,400
6909	현대	트럭4.5톤SUP초장축고상	27,450
6910	현대	트럭4.5톤단축	13,720
6911	현대	트럭4.5톤단축파워형	15,680
6912	현대	트럭4.5톤단축표준형	18,860
6913	현대	트럭4.5톤디럭스단축	22,810
6914	현대	트럭4.5톤디럭스단축고상	24,680
6915	현대	트럭4.5톤디럭스장축	23,180
6916	현대	트럭4.5톤디럭스장축고상	25,040
6917	현대	트럭4.5톤디럭스초장축	23,500
6918	현대	트럭4.5톤디럭스초장축고상	25,360
6919	현대	트럭4.5톤오토GOLD장축고상	33,860
6920	현대	트럭4.5톤오토GOLD초장축고상	34,180
6921	현대	트럭4.5톤장축	16,950
6922	현대	트럭4.5톤장축표준형	19,220
6923	현대	트럭4.5톤초장축	17,270
6924	현대	트럭4.5톤초장축파워형	15,770
6925	현대	트럭4.5톤초장축표준형	19,540
6926	현대	트럭5.0톤GOLD장축	26,450
6927	현대	트럭5.0톤GOLD장축고상	28,130
6928	현대	트럭5.0톤GOLD초장축	26,770
6929	현대	트럭5.0톤GOLD초장축고상	28,450
6930	현대	트럭5.0톤SUP단축	24,090
6931	현대	트럭5.0톤SUP단축고상	26,680
6932	현대	트럭5.0톤SUP장축	24,450
6933	현대	트럭5.0톤SUP장축고상	27,040
6934	현대	트럭5.0톤SUP초장축	24,770
6935	현대	트럭5.0톤SUP초장축고상	27,360
6936	현대	트럭5.0톤단축	15,770
6937	현대	트럭5.0톤단축표준형	19,130
6938	현대	트럭5.0톤디럭스단축	23,180
6939	현대	트럭5.0톤디럭스단축고상	24,860
6940	현대	트럭5.0톤디럭스장축	23,540

연번	제 작 사	기 종 명	기준가격
6941	현대	트럭5.0톤디럭스장축고상	25,220
6942	현대	트럭5.0톤디럭스초장축	23,860
6943	현대	트럭5.0톤디럭스초장축고상	25,540
6944	현대	트럭5.0톤오토GOLD장축고상	33,680
6945	현대	트럭5.0톤오토GOLD초장축고상	34,000
6946	현대	트럭5.0톤장축	17,040
6947	현대	트럭5.0톤장축표준형	19,500
6948	현대	트럭5.0톤초장축	17,360
6949	현대	트럭5.0톤초장축표준형	19,810
6950	현대	트럭8.0톤디럭스초장축	30,900
6951	현대	트레일러TC205AH	9,000
6952	현대	트레일러TC205BP20'콘테이너샤시	12,560
6953	현대	트레일러TC301BP40'콘테이너샤시	14,370
6954	현대	트레일러TC304BP콘테이너샤시	13,090
6955	현대	트레일러TF301A40'평판트레일러	15,450
6956	현대	트레일러TF303T3축평판트레일러	18,860
6957	현대	트레일러TG301A알루미늄게이트	18,720
6958	현대	트레일러드롭베드(281)	17,210
6959	현대	트레일러드롭베드(401)	23,850
6960	현대	트레일러로우베드TL-251/24.5T	14,650
6961	현대	트레일러탱크(LPG-TT-117T)	38,720
6962	현대	특장차덤프청소차5톤	19,540
6963	현대	특장차왕바디5톤초장축슈퍼형골판(AL)	38,950
6964	현대	특장차이삿짐운반용5톤초장축슈퍼형골판(AL)	31,300
6965	현대	파워케이트특장차5톤	17,330
6966	현대	평판트레일러(다목적3축33.0톤)	13,600
6967	현대	평판트레일러26.5톤	10,260
6968	현대	평판트레일러40.0톤	12,110
6969	현대	평판트레일러40'TF302	10,710
6970	현대	평판트레일러TF301A40'	12,270
6971	현대	포니 II 픽업1,200STD	2,990
6972	현대	포니 II 픽업1,200디럭스	3,150
6973	현대	포니 II 픽업1,200컨버터블	3,090
6974	현대	포니 II 픽업1,400디럭스	3,270
6975	현대	포니 II 픽업1,400컨버터블	3,290
6976	현대	포니카고(고상)LT	4,730
6977	현대	포니픽업0.4톤	3,030
6978	현대	포드DK유조트럭5,000 l	7,650
6979	현대	포드DK유조트럭8,000 l	7,950
6980	현대	포드냉동차7.5톤	13,470
6981	현대	포드중형촬영차	7,970
6982	현대	포드카고(D7502.5톤)	6,700
6983	현대	포드카고(D750K7.5톤)	10,370
6984	현대	포터(뉴)초장축터보일반캡하이슈퍼형	7,850
6985	현대	포터125고급형	5,810
6986	현대	포터125슈퍼형	6,130
6987	현대	포터125초장축슈퍼형골판(AL)	9,420
6988	현대	포터 II CRD(126마력)더블캡장축HI-SUP	13,430
6989	현대	포터 II CRD(126마력)더블캡장축SUP	13,130
6990	현대	포터 II CRD(126마력)더블캡장축고급형	13,100
6991	현대	포터 II CRD(126마력)더블캡장축고급형도어커티쉬램프	13,590
6992	현대	포터 II CRD(126마력)더블캡초장축DLX	12,330
6993	현대	포터 II CRD(126마력)더블캡초장축GOLD	14,130
6994	현대	포터 II CRD(126마력)더블캡초장축HI-SUP	13,820
6995	현대	포터 II CRD(126마력)더블캡초장축PLUSPACK	13,220
6996	현대	포터 II CRD(126마력)더블캡초장축SUP	13,200

연번	제 작 사	기 종 명	기준가격
6997	현대	포터 II CRD(126마력)더블캡초장속고급형	12,300
6998	현대	포터 II CRD(126마력)더블캡초장속고급형A/T	13,380
6999	현대	포터 II CRD(126마력)더블캡초장속고급형HI-SUP	14,340
7000	현대	포터 II CRD(126마력)더블캡초장속고급형SUP	13,860
7001	현대	포터 II CRD(126마력)슈퍼캡장속HI-SUP	12,660
7002	현대	포터 II CRD(126마력)슈퍼캡장속SUP	11,980
7003	현대	포터 II CRD(126마력)슈퍼캡장속고급형	11,950
7004	현대	포터 II CRD(126마력)슈퍼캡장속고급형SUP	12,690
7005	현대	포터 II CRD(126마력)슈퍼캡초장속DLX	11,180
7006	현대	포터 II CRD(126마력)슈퍼캡초장속GOLD	12,980
7007	현대	포터 II CRD(126마력)슈퍼캡초장속HI-SUP	12,670
7008	현대	포터 II CRD(126마력)슈퍼캡초장속PLUSPACK	12,090
7009	현대	포터 II CRD(126마력)슈퍼캡초장속SUP	12,170
7010	현대	포터 II CRD(126마력)슈퍼캡초장속고급형	11,200
7011	현대	포터 II CRD(126마력)슈퍼캡초장속고급형A/T	12,230
7012	현대	포터 II CRD(126마력)슈퍼캡초장속고급형HI-SUP	13,190
7013	현대	포터 II CRD(126마력)슈퍼캡초장속고급형SUP	12,710
7014	현대	포터 II CRD(126마력)일반캡장속SUP	11,690
7015	현대	포터 II CRD(126마력)일반캡초장속DLX	11,090
7016	현대	포터 II CRD(126마력)일반캡초장속HI-SUP	12,730
7017	현대	포터 II CRD(126마력)일반캡초장속SUP	12,150
7018	현대	포터 II CRD(126마력)일반캡초장속고급형	11,100
7019	현대	포터 II CRD(126마력)일반캡초장속고급형4휠ABS	12,140
7020	현대	포터 II CRD(126마력)일반캡초장속고급형SUP기본품목	12,780
7021	현대	포터 II CRD(133마력)2WD더블캡장속HI-SUPERM/T	14,920
7022	현대	포터 II CRD(133마력)2WD더블캡장속SmartM/T	15,290
7023	현대	포터 II CRD(133마력)2WD더블캡초장속GOLDA/T	17,450
7024	현대	포터 II CRD(133마력)2WD더블캡초장속GOLDM/T	16,600
7025	현대	포터 II CRD(133마력)2WD더블캡초장속HI-SUPERA/T	16,050
7026	현대	포터 II CRD(133마력)2WD더블캡초장속HI-SUPERM/T	15,200
7027	현대	포터 II CRD(133마력)2WD더블캡초장속ModernA/T	17,580
7028	현대	포터 II CRD(133마력)2WD더블캡초장속ModernM/T	16,560
7029	현대	포터 II CRD(133마력)2WD더블캡초장속PLUSA/T	14,650
7030	현대	포터 II CRD(133마력)2WD더블캡초장속PLUSM/T	13,630
7031	현대	포터 II CRD(133마력)2WD더블캡초장속PremiumA/T	18,680
7032	현대	포터 II CRD(133마력)2WD더블캡초장속PremiumM/T	17,660
7033	현대	포터 II CRD(133마력)2WD더블캡초장속SmartA/T	16,580
7034	현대	포터 II CRD(133마력)2WD더블캡초장속SmartM/T	15,560
7035	현대	포터 II CRD(133마력)2WD더블캡초장속StyleA/T	16,080
7036	현대	포터 II CRD(133마력)2WD더블캡초장속StyleM/T	15,060
7037	현대	포터 II CRD(133마력)2WD더블캡초장속SUPERA/T	15,110
7038	현대	포터 II CRD(133마력)2WD더블캡초장속SUPERM/T	14,240
7039	현대	포터 II CRD(133마력)2WD슈퍼캡장속GOLDM/T	15,180
7040	현대	포터 II CRD(133마력)2WD슈퍼캡장속HI-SUPERM/T	13,770
7041	현대	포터 II CRD(133마력)2WD슈퍼캡장속ModernM/T	15,130
7042	현대	포터 II CRD(133마력)2WD슈퍼캡장속SmartM/T	14,130
7043	현대	포터 II CRD(133마력)2WD슈퍼캡초장속GOLDA/T	16,300
7044	현대	포터 II CRD(133마력)2WD슈퍼캡초장속GOLDM/T	15,450
7045	현대	포터 II CRD(133마력)2WD슈퍼캡초장속HI-SUPERA/T	14,910
7046	현대	포터 II CRD(133마력)2WD슈퍼캡초장속HI-SUPERM/T	14,040
7047	현대	포터 II CRD(133마력)2WD슈퍼캡초장속ModernA/T	16,420
7048	현대	포터 II CRD(133마력)2WD슈퍼캡초장속ModernM/T	15,400
7049	현대	포터 II CRD(133마력)2WD슈퍼캡초장속PLUSA/T	13,510
7050	현대	포터 II CRD(133마력)2WD슈퍼캡초장속PLUSM/T	12,500
7051	현대	포터 II CRD(133마력)2WD슈퍼캡초장속PremiumA/T	17,470
7052	현대	포터 II CRD(133마력)2WD슈퍼캡초장속PremiumM/T	16,450

연번	제 작 사	기 종 명	기준가격
7053	현대	포터 II CRDi(133마력)2WD슈퍼캡초장속SmartA/T	15,420
7054	현대	포터 II CRDi(133마력)2WD슈퍼캡초장속SmartM/T	14,400
7055	현대	포터 II CRDi(133마력)2WD슈퍼캡초장속StyleA/T	14,920
7056	현대	포터 II CRDi(133마력)2WD슈퍼캡초장속StyleM/T	13,900
7057	현대	포터 II CRDi(133마력)2WD슈퍼캡초장속SUPERA/T	13,960
7058	현대	포터 II CRDi(133마력)2WD슈퍼캡초장속SUPERM/T	13,090
7059	현대	포터 II CRDi(133마력)2WD일반캡초장속GOLDA/T	16,120
7060	현대	포터 II CRDi(133마력)2WD일반캡초장속GOLDM/T	15,270
7061	현대	포터 II CRDi(133마력)2WD일반캡초장속HI-SUPERA/T	14,760
7062	현대	포터 II CRDi(133마력)2WD일반캡초장속HI-SUPERM/T	13,900
7063	현대	포터 II CRDi(133마력)2WD일반캡초장속ModernA/T	16,290
7064	현대	포터 II CRDi(133마력)2WD일반캡초장속ModernM/T	15,270
7065	현대	포터 II CRDi(133마력)2WD일반캡초장속PLUSA/T	13,420
7066	현대	포터 II CRDi(133마력)2WD일반캡초장속PLUSM/T	12,400
7067	현대	포터 II CRDi(133마력)2WD일반캡초장속PremiumA/T	17,330
7068	현대	포터 II CRDi(133마력)2WD일반캡초장속PremiumM/T	16,310
7069	현대	포터 II CRDi(133마력)2WD일반캡초장속SmartA/T	15,330
7070	현대	포터 II CRDi(133마력)2WD일반캡초장속SmartM/T	14,310
7071	현대	포터 II CRDi(133마력)2WD일반캡초장속StyleA/T	14,830
7072	현대	포터 II CRDi(133마력)2WD일반캡초장속StyleM/T	13,810
7073	현대	포터 II CRDi(133마력)2WD일반캡초장속SUPERA/T	13,870
7074	현대	포터 II CRDi(133마력)2WD일반캡초장속SUPERM/T	13,000
7075	현대	포터 II CRDi(133마력)4WD더블캡장속GOLDM/T	17,710
7076	현대	포터 II CRDi(133마력)4WD더블캡장속HI-SUPERM/T	16,810
7077	현대	포터 II CRDi(133마력)4WD더블캡장속ModernM/T	17,870
7078	현대	포터 II CRDi(133마력)4WD더블캡장속PLUSM/T	15,360
7079	현대	포터 II CRDi(133마력)4WD더블캡장속PremiumM/T	18,730
7080	현대	포터 II CRDi(133마력)4WD더블캡장속SmartM/T	17,150
7081	현대	포터 II CRDi(133마력)4WD더블캡장속StyleM/T	16,740
7082	현대	포터 II CRDi(133마력)4WD더블캡장속SUPERM/T	16,040
7083	현대	포터 II CRDi(133마력)4WD슈퍼캡장속GOLDM/T	16,580
7084	현대	포터 II CRDi(133마력)4WD슈퍼캡장속HI-SUPERM/T	15,680
7085	현대	포터 II CRDi(133마력)4WD슈퍼캡장속ModernM/T	16,710
7086	현대	포터 II CRDi(133마력)4WD슈퍼캡장속PLUSM/T	14,220
7087	현대	포터 II CRDi(133마력)4WD슈퍼캡장속PremiumM/T	17,580
7088	현대	포터 II CRDi(133마력)4WD슈퍼캡장속SmartM/T	16,000
7089	현대	포터 II CRDi(133마력)4WD슈퍼캡장속StyleM/T	15,590
7090	현대	포터 II CRDi(133마력)4WD슈퍼캡장속SUPERM/T	14,900
7091	현대	포터 II CRDi(133마력)4WD일반캡장속GOLDM/T	16,440
7092	현대	포터 II CRDi(133마력)4WD일반캡장속HI-SUPERM/T	15,590
7093	현대	포터 II CRDi(133마력)4WD일반캡장속ModernM/T	16,620
7094	현대	포터 II CRDi(133마력)4WD일반캡장속PLUSM/T	14,130
7095	현대	포터 II CRDi(133마력)4WD일반캡장속PremiumM/T	17,490
7096	현대	포터 II CRDi(133마력)4WD일반캡장속SmartM/T	15,900
7097	현대	포터 II CRDi(133마력)4WD일반캡장속StyleM/T	15,500
7098	현대	포터 II CRDi(133마력)4WD일반캡장속SUPERM/T	14,810
7099	현대	포터 II CRDi(133마력)슈퍼캡장속2WD(스마트)	14,130
7100	현대	포터 II CRDi(133마력)슈퍼캡초장속2WD(프리미엄)	16,450
7101	현대	포터 II CRDi(133마력)운전교습용초장속더블캡M/T	13,860
7102	현대	포터 II CRDi(133마력)운전교습용초장속일반캡M/T	12,630
7103	현대	포터 II CRDi133마력더블캡장속2WD(스마트)	15,290
7104	현대	포터 II CRDi133마력더블캡장속4WD(모던)	18,100
7105	현대	포터 II CRDi133마력더블캡장속4WD(스마트)	17,380
7106	현대	포터 II CRDi133마력더블캡장속4WD(스타일)	16,970
7107	현대	포터 II CRDi133마력더블캡장속4WD(프리미엄)	19,050
7108	현대	포터 II CRDi133마력더블캡초장속2WD(모던)	15,150

연번	제 작 사	기 종 명	기준가격
7109	현대	포터 II CRDi133마력더블캡초장축2WD(스마트)	15,560
7110	현대	포터 II CRDi133마력더블캡초장축2WD(프리미엄)	17,660
7111	현대	포터 II CRDi133마력슈퍼캡장축2WD(모던)	15,130
7112	현대	포터 II CRDi133마력슈퍼캡장축4WD(모던)	16,940
7113	현대	포터 II CRDi133마력슈퍼캡장축4WD(스마트)	16,220
7114	현대	포터 II CRDi133마력슈퍼캡장축4WD(스타일)	15,810
7115	현대	포터 II CRDi133마력슈퍼캡장축4WD(프리미엄)	17,900
7116	현대	포터 II CRDi133마력슈퍼캡초장축2WD(모던)	15,400
7117	현대	포터 II CRDi133마력슈퍼캡초장축2WD(스마트)	14,400
7118	현대	포터 II CRDi133마력슈퍼캡초장축2WD(스타일)	14,000
7119	현대	포터 II CRDi133마력일반캡장축4WD(모던)	16,850
7120	현대	포터 II CRDi133마력일반캡장축4WD(스마트)	16,130
7121	현대	포터 II CRDi133마력일반캡장축4WD(스타일)	15,720
7122	현대	포터 II CRDi133마력일반캡장축4WD(프리미엄)	17,800
7123	현대	포터 II CRDi133마력일반캡초장축2WD(모던)	15,270
7124	현대	포터 II CRDi133마력일반캡초장축2WD(스마트)	14,310
7125	현대	포터 II CRDi133마력일반캡초장축2WD(스타일)	13,900
7126	현대	포터 II CRDi133마력일반캡초장축2WD(프리미엄)	16,310
7127	현대	포터 II 경제형냉동탑차초장축슈퍼캡DLX	13,340
7128	현대	포터 II 경제형냉동탑차초장축슈퍼캡DLX싱글캡프	15,800
7129	현대	포터 II 경제형냉동탑차초장축일반캡DLX싱글캡프	15,740
7130	현대	포터 II 경제형왕바디초장축슈퍼캡SUPTCI	13,650
7131	현대	포터 II 골드냉동탑차초장축슈퍼캡SUPCRDi	17,160
7132	현대	포터 II 골드냉동탑차초장축슈퍼캡SUPTCI	16,300
7133	현대	포터 II 내장탑차초장축더블캡(스마트)	18,150
7134	현대	포터 II 내장탑차초장축더블캡SUP	16,620
7135	현대	포터 II 내장탑차초장축더블캡SUPA/T	17,940
7136	현대	포터 II 내장탑차초장축더블캡SUPCRDi	14,620
7137	현대	포터 II 내장탑차초장축더블캡SUPM/T	16,930
7138	현대	포터 II 내장탑차초장축더블캡SUPTCI	13,900
7139	현대	포터 II 내장탑차초장축슈퍼캡(스마트)	17,220
7140	현대	포터 II 내장탑차초장축슈퍼캡(스타일)	15,790
7141	현대	포터 II 내장탑차초장축슈퍼캡DLXTCI	12,050
7142	현대	포터 II 내장탑차초장축슈퍼캡PLUS	15,740
7143	현대	포터 II 내장탑차초장축슈퍼캡PLUS(경제)A/T	15,870
7144	현대	포터 II 내장탑차초장축슈퍼캡PLUSA/T	16,740
7145	현대	포터 II 내장탑차초장축슈퍼캡PLUS경제	14,860
7146	현대	포터 II 내장탑차초장축슈퍼캡SUP	16,140
7147	현대	포터 II 내장탑차초장축슈퍼캡SUPA/T	17,460
7148	현대	포터 II 내장탑차초장축슈퍼캡SUPCRDi	13,840
7149	현대	포터 II 내장탑차초장축슈퍼캡SUPCRDi(A/T)	14,840
7150	현대	포터 II 내장탑차초장축슈퍼캡SUPM/T	16,460
7151	현대	포터 II 내장탑차초장축슈퍼캡SUPTCI	13,110
7152	현대	포터 II 내장탑차초장축일반캡DLXTCI	11,960
7153	현대	포터 II 내장탑차초장축일반캡SUPCRDi	13,720
7154	현대	포터 II 내장탑차초장축일반캡SUPTCI	13,000
7155	현대	포터 II 내장탑파워게이트초장축슈퍼캡(스마트)	21,210
7156	현대	포터 II 내장탑파워게이트초장축슈퍼캡SUP	19,610
7157	현대	포터 II 내장탑파워게이트초장축슈퍼캡SUPCRDi	17,100
7158	현대	포터 II 내장탑파워게이트초장축슈퍼캡SUPTCI	15,960
7159	현대	포터 II 냉동탑차초장축더블캡SUPCRDi	17,120
7160	현대	포터 II 냉동탑차초장축더블캡SUPTCI	16,400
7161	현대	포터 II 냉동탑차초장축슈퍼캡(스마트싱글캡프)	20,400
7162	현대	포터 II 냉동탑차초장축슈퍼캡(스마트윈캡프)	21,120
7163	현대	포터 II 냉동탑차초장축슈퍼캡(스타일싱글캡프)	19,800
7164	현대	포터 II 냉동탑차초장축슈퍼캡(스타일싱글캡프경제)	18,590



연번	제 작 사	기 종 명	기준가격
7165	현대	포터 II 냉동탑차초장축슈퍼캡(스타일싱글컴프저상)	18,450
7166	현대	포터 II 냉동탑차초장축슈퍼캡(스타일저상복합트윈컴프다용도)	19,360
7167	현대	포터 II 냉동탑차초장축슈퍼캡(스타일저상복합트윈컴프미닫이)	19,800
7168	현대	포터 II 냉동탑차초장축슈퍼캡(스타일트윈컴프)	19,830
7169	현대	포터 II 냉동탑차초장축슈퍼캡(스타일트윈컴프저상)	19,240
7170	현대	포터 II 냉동탑차초장축슈퍼캡PLUS싱글컴프	18,780
7171	현대	포터 II 냉동탑차초장축슈퍼캡PLUS싱글컴프A/T	19,790
7172	현대	포터 II 냉동탑차초장축슈퍼캡PLUS싱글컴프경제	17,110
7173	현대	포터 II 냉동탑차초장축슈퍼캡PLUS트윈컴프	18,850
7174	현대	포터 II 냉동탑차초장축슈퍼캡PLUS트윈컴프A/T	19,860
7175	현대	포터 II 냉동탑차초장축슈퍼캡SUPCRDI	16,840
7176	현대	포터 II 냉동탑차초장축슈퍼캡SUPCRDI(A/T)	17,840
7177	현대	포터 II 냉동탑차초장축슈퍼캡SUPDLX	15,000
7178	현대	포터 II 냉동탑차초장축슈퍼캡SUPTCI	16,110
7179	현대	포터 II 냉동탑차초장축슈퍼캡SUP싱글컴프	19,210
7180	현대	포터 II 냉동탑차초장축슈퍼캡SUP싱글컴프A/T	20,510
7181	현대	포터 II 냉동탑차초장축슈퍼캡SUP싱글컴프M/T	19,500
7182	현대	포터 II 냉동탑차초장축슈퍼캡SUP트윈컴프	19,720
7183	현대	포터 II 냉동탑차초장축슈퍼캡SUP트윈컴프A/T	21,300
7184	현대	포터 II 냉동탑차초장축슈퍼캡SUP트윈컴프M/T	20,290
7185	현대	포터 II 냉동탑차초장축일반캡(스타일싱글컴프)	19,550
7186	현대	포터 II 냉동탑차초장축일반캡DLXTCI	14,970
7187	현대	포터 II 냉동탑차초장축일반캡PLUSA/T	19,720
7188	현대	포터 II 냉동탑차초장축일반캡PLUSM/T	18,720
7189	현대	포터 II 냉동탑차초장축일반캡PLUS싱글컴프	18,420
7190	현대	포터 II 냉동탑차초장축일반캡SUPCRDI	16,720
7191	현대	포터 II 냉동탑차초장축일반캡SUPTCI	16,000
7192	현대	포터 II 냉동탑차위게이트초장축슈퍼캡SUPCRDI	20,070
7193	현대	포터 II 냉동탑차위게이트초장축슈퍼캡SUPTCI	18,930
7194	현대	포터 II 냉장탑차초장축슈퍼캡(스마트싱글컴프)	19,960
7195	현대	포터 II 냉장탑차초장축슈퍼캡(스타일싱글컴프)	19,110
7196	현대	포터 II 냉장탑차초장축슈퍼캡DLXTCI	11,990
7197	현대	포터 II 냉장탑차초장축슈퍼캡PLUS싱글컴프	17,970
7198	현대	포터 II 냉장탑차초장축슈퍼캡PLUS싱글컴프A/T	18,980
7199	현대	포터 II 냉장탑차초장축슈퍼캡SUP싱글컴프	18,490
7200	현대	포터 II 냉장탑차초장축슈퍼캡SUP싱글컴프A/T	19,790
7201	현대	포터 II 냉장탑차초장축슈퍼캡SUP싱글컴프M/T	18,780
7202	현대	포터 II 다용도탑차초장축슈퍼캡(스마트)	18,100
7203	현대	포터 II 다용도탑차초장축슈퍼캡SUP	16,740
7204	현대	포터 II 다용도탑차초장축슈퍼캡SUPA/T	18,350
7205	현대	포터 II 다용도탑차초장축슈퍼캡SUPCRDI	14,540
7206	현대	포터 II 다용도탑차초장축슈퍼캡SUPM/T	17,340
7207	현대	포터 II 다용도탑차초장축슈퍼캡SUPTCI	13,770
7208	현대	포터 II 덤프2WD장축슈퍼캡(스마트)	18,040
7209	현대	포터 II 덤프2WD장축슈퍼캡SUP	17,010
7210	현대	포터 II 덤프4WD장축슈퍼캡(스마트)	19,500
7211	현대	포터 II 덤프4WD장축슈퍼캡SUP	18,650
7212	현대	포터 II 덤프장축슈퍼캡SUP	15,600
7213	현대	포터 II 덤프트럭장축슈퍼캡SUPCRDI	16,000
7214	현대	포터 II 덤프트럭장축슈퍼캡SUPTCI	14,440
7215	현대	포터 II 보냉탑차초장축슈퍼캡SUPCRDI	15,160
7216	현대	포터 II 보냉탑차초장축슈퍼캡SUPTCI	14,430
7217	현대	포터 II 보냉탑차초장축슈퍼캡SUP미적용	16,270
7218	현대	포터 II 보냉탑차초장축일반캡SUPTCI	13,340
7219	현대	포터 II 수동식원바디초장축슈퍼캡(스마트)	17,820
7220	현대	포터 II 수동식원바디초장축슈퍼캡(스타일)	17,450

연번	제 작 사	기 종 명	기준가격
7221	현대	포터 II수동식왕바디초장축슈퍼캡PLUS	16,370
7222	현대	포터 II수동식왕바디초장축슈퍼캡PLUSA/T	17,370
7223	현대	포터 II수동식왕바디초장축슈퍼캡SUP	16,870
7224	현대	포터 II수동식왕바디초장축슈퍼캡SUPA/T	18,180
7225	현대	포터 II수동식왕바디초장축슈퍼캡SUPM/T	17,180
7226	현대	포터 II슈퍼캡PLUS싱글킴프(경제)A/T	18,430
7227	현대	포터 II슈퍼캡PLUS싱글킴프(경제)M/T	17,420
7228	현대	포터 II슈퍼형이동주유차장축슈퍼캡SUPTCI	22,150
7229	현대	포터 II시티맨초장축슈퍼캡SUPA/T	21,110
7230	현대	포터 II시티맨초장축슈퍼캡SUPM/T	20,100
7231	현대	포터 II시티밴초장축슈퍼캡(스마트)	21,140
7232	현대	포터 II시티밴초장축슈퍼캡SUP	19,530
7233	현대	포터 II시티밴초장축슈퍼캡SUPCRDI	17,200
7234	현대	포터 II시티밴초장축슈퍼캡SUPTCI	16,370
7235	현대	포터 II운전교습용(126마력)더블캡초장축	11,820
7236	현대	포터 II운전교습용(126마력)일반캡초장축	10,580
7237	현대	포터 II운전교습용133마력더블캡초장축2WD	14,090
7238	현대	포터 II운전교습용133마력일반캡초장축2WD	12,860
7239	현대	포터 II운전교습용더블캡초장축	11,740
7240	현대	포터 II운전교습용일반캡초장축	10,500
7241	현대	포터 II왕바디초장축슈퍼캡SUPCRDI	15,730
7242	현대	포터 II왕바디초장축슈퍼캡SUPTCI	14,960
7243	현대	포터 II이동주유차장축슈퍼캡(스마트)	28,470
7244	현대	포터 II이동주유차장축슈퍼캡SUP	27,220
7245	현대	포터 II이동주유차장축슈퍼캡SUPM/T	27,720
7246	현대	포터 II장축더블캡HI-SUP고급형CRDI	13,590
7247	현대	포터 II장축더블캡HI-SUP고급형TCI	12,200
7248	현대	포터 II장축더블캡HI-SUP기본형CRDI	12,070
7249	현대	포터 II장축더블캡HI-SUP기본형TCI	11,280
7250	현대	포터 II장축더블캡HI-SUP일반형CRDI	13,430
7251	현대	포터 II장축더블캡HI-SUP일반형TCI	12,200
7252	현대	포터 II장축더블캡HI-SUP최고급형CRDI	13,130
7253	현대	포터 II장축더블캡HI-SUP최고급형TCI	12,200
7254	현대	포터 II장축더블캡SUP고급 I 형TCI	11,750
7255	현대	포터 II장축더블캡SUP고급 II형TCI	11,860
7256	현대	포터 II장축더블캡SUP고급형CRDI	13,130
7257	현대	포터 II장축더블캡SUP고급형TCI	11,800
7258	현대	포터 II장축더블캡SUP기본형CRDI	13,100
7259	현대	포터 II장축더블캡SUP기본형TCI	10,900
7260	현대	포터 II장축더블캡SUP일반형CRDI	13,040
7261	현대	포터 II장축더블캡SUP일반형TCI	11,660
7262	현대	포터 II장축더블캡SUP최고급형TCI	11,900
7263	현대	포터 II장축슈퍼캡HI-SUP고급형CRDI	12,690
7264	현대	포터 II장축슈퍼캡HI-SUP고급형TCI	10,490
7265	현대	포터 II장축슈퍼캡HI-SUP기본형CRDI	10,930
7266	현대	포터 II장축슈퍼캡HI-SUP기본형TCI	10,140
7267	현대	포터 II장축슈퍼캡HI-SUP일반형CRDI	12,530
7268	현대	포터 II장축슈퍼캡HI-SUP일반형TCI	11,000
7269	현대	포터 II장축슈퍼캡HI-SUP최고급형CRDI	12,000
7270	현대	포터 II장축슈퍼캡HI-SUP최고급형TCI	11,000
7271	현대	포터 II장축슈퍼캡SUP고급 I 형TCI	10,610
7272	현대	포터 II장축슈퍼캡SUP고급 II 형TCI	10,720
7273	현대	포터 II장축슈퍼캡SUP고급형CRDI	11,950
7274	현대	포터 II장축슈퍼캡SUP고급형TCI	10,660
7275	현대	포터 II장축슈퍼캡SUP기본형CRDI	10,500
7276	현대	포터 II장축슈퍼캡SUP기본형TCI	9,770

연번	제 작 사	기 종 명	기준가격
7277	현대	포터 II장축슈퍼캡SUP일반형CRDI	11,890
7278	현대	포터 II장축슈퍼캡SUP일반형TCI	10,520
7279	현대	포터 II장축슈퍼캡SUP최고급형CRDI	11,490
7280	현대	포터 II장축슈퍼캡SUP최고급형TCI	10,760
7281	현대	포터 II장축일반캡SUP고급형TCI	10,520
7282	현대	포터 II장축일반캡SUP기본형CRDI	10,400
7283	현대	포터 II장축일반캡SUP기본형TCI	9,680
7284	현대	포터 II장축일반캡SUP일반형CRDI	11,690
7285	현대	포터 II장축일반캡SUP일반형TCI	10,020
7286	현대	포터 II저상내장탑초장축슈퍼캡(스타일저상)	15,870
7287	현대	포터 II전동식윈바디초장축슈퍼캡(스마트)	19,560
7288	현대	포터 II전동식윈바디초장축슈퍼캡(스타일)	19,100
7289	현대	포터 II전동식윈바디초장축슈퍼캡PLUS	18,000
7290	현대	포터 II전동식윈바디초장축슈퍼캡PLUSA/T	19,000
7291	현대	포터 II전동식윈바디초장축슈퍼캡SUP	18,510
7292	현대	포터 II전동식윈바디초장축슈퍼캡SUPA/T	19,810
7293	현대	포터 II전동식윈바디초장축슈퍼캡SUPCRDI	16,190
7294	현대	포터 II전동식윈바디초장축슈퍼캡SUPM/T	18,810
7295	현대	포터 II전동식윈바디초장축슈퍼캡SUPTCI	15,460
7296	현대	포터 II졸력커트릭장축슈퍼캡SUPTCI	18,610
7297	현대	포터 II초장축더블캡CRDI(126마력)PLUSPACK	12,840
7298	현대	포터 II초장축더블캡DLX고급형CRDI	12,300
7299	현대	포터 II초장축더블캡DLX기본형CRDI	12,300
7300	현대	포터 II초장축더블캡DLX기본형TCI	10,170
7301	현대	포터 II초장축더블캡DLX운전교습용CRDI	11,740
7302	현대	포터 II초장축더블캡DLX운전교습용TCI	10,610
7303	현대	포터 II초장축더블캡DLX일반용TCI	11,030
7304	현대	포터 II초장축더블캡DLX일반형CRDI	12,160
7305	현대	포터 II초장축더블캡GOLD고급형CRDI	14,340
7306	현대	포터 II초장축더블캡GOLD고급형TCI	13,490
7307	현대	포터 II초장축더블캡GOLD기본형CRDI	12,680
7308	현대	포터 II초장축더블캡GOLD기본형TCI	11,860
7309	현대	포터 II초장축더블캡GOLD일반형CRDI	13,980
7310	현대	포터 II초장축더블캡GOLD일반형TCI	12,600
7311	현대	포터 II초장축더블캡GOLD최고급형CRDI	14,300
7312	현대	포터 II초장축더블캡GOLD최고급형TCI	13,490
7313	현대	포터 II초장축더블캡HI-SUP고급형CRDI	13,860
7314	현대	포터 II초장축더블캡HI-SUP고급형TCI	12,480
7315	현대	포터 II초장축더블캡HI-SUP기본형CRDI	12,340
7316	현대	포터 II초장축더블캡HI-SUP기본형TCI	11,550
7317	현대	포터 II초장축더블캡HI-SUP일반형CRDI	13,700
7318	현대	포터 II초장축더블캡HI-SUP일반형TCI	12,370
7319	현대	포터 II초장축더블캡HI-SUP최고급형CRDI	13,400
7320	현대	포터 II초장축더블캡HI-SUP최고급형TCI	12,480
7321	현대	포터 II초장축더블캡SUP고급 I형TCI	12,020
7322	현대	포터 II초장축더블캡SUP고급 II형TCI	12,130
7323	현대	포터 II초장축더블캡SUP고급형CRDI	13,380
7324	현대	포터 II초장축더블캡SUP고급형TCI	12,070
7325	현대	포터 II초장축더블캡SUP기본형CRDI	11,900
7326	현대	포터 II초장축더블캡SUP기본형TCI	11,180
7327	현대	포터 II초장축더블캡SUP일반형CRDI	13,200
7328	현대	포터 II초장축더블캡SUP일반형TCI	11,930
7329	현대	포터 II초장축더블캡SUP최고급형CRDI	12,900
7330	현대	포터 II초장축더블캡SUP최고급형TCI	12,170
7331	현대	포터 II초장축더블캡운전교습용TCI	10,610
7332	현대	포터 II초장축슈퍼캡CRDI(126마력)PLUSPACK	11,690

연번	제 작 사	기 종 명	기준가격
7333	현대	포터 II 초장축슈퍼캡DLX기본형CRDI	11,140
7334	현대	포터 II 초장축슈퍼캡DLX기본형TCI	9,030
7335	현대	포터 II 초장축슈퍼캡DLX일반형CRDI	11,000
7336	현대	포터 II 초장축슈퍼캡DLX일반형TCI	9,900
7337	현대	포터 II 초장축슈퍼캡GOLD고급형CRDI	13,190
7338	현대	포터 II 초장축슈퍼캡GOLD고급형TCI	12,350
7339	현대	포터 II 초장축슈퍼캡GOLD기본형CRDI	11,540
7340	현대	포터 II 초장축슈퍼캡GOLD기본형TCI	10,720
7341	현대	포터 II 초장축슈퍼캡GOLD일반형CRDI	12,820
7342	현대	포터 II 초장축슈퍼캡GOLD일반형TCI	11,470
7343	현대	포터 II 초장축슈퍼캡GOLD최고급형CRDI	13,170
7344	현대	포터 II 초장축슈퍼캡GOLD최고급형TCI	12,350
7345	현대	포터 II 초장축슈퍼캡Hi-SUP고급형CRDI	12,710
7346	현대	포터 II 초장축슈퍼캡Hi-SUP고급형TCI	11,170
7347	현대	포터 II 초장축슈퍼캡Hi-SUP기본형CRDI	11,200
7348	현대	포터 II 초장축슈퍼캡Hi-SUP기본형TCI	10,410
7349	현대	포터 II 초장축슈퍼캡Hi-SUP일반형CRDI	12,560
7350	현대	포터 II 초장축슈퍼캡Hi-SUP일반형TCI	11,280
7351	현대	포터 II 초장축슈퍼캡Hi-SUP최고급형CRDI	12,270
7352	현대	포터 II 초장축슈퍼캡Hi-SUP최고급형TCI	11,280
7353	현대	포터 II 초장축슈퍼캡SUPA/T	21,190
7354	현대	포터 II 초장축슈퍼캡SUPM/T	20,180
7355	현대	포터 II 초장축슈퍼캡SUP고급 I 형TCI	10,890
7356	현대	포터 II 초장축슈퍼캡SUP고급 II 형TCI	11,000
7357	현대	포터 II 초장축슈퍼캡SUP고급형CRDI	12,230
7358	현대	포터 II 초장축슈퍼캡SUP고급형TCI	10,930
7359	현대	포터 II 초장축슈퍼캡SUP기본형CRDI	10,770
7360	현대	포터 II 초장축슈퍼캡SUP기본형TCI	10,040
7361	현대	포터 II 초장축슈퍼캡SUP일반형CRDI	12,060
7362	현대	포터 II 초장축슈퍼캡SUP일반형TCI	10,800
7363	현대	포터 II 초장축슈퍼캡SUP최고급형CRDI	11,760
7364	현대	포터 II 초장축슈퍼캡SUP최고급형TCI	11,030
7365	현대	포터 II 초장축일반캡CRDI(126마력)PLUSPACK	11,600
7366	현대	포터 II 초장축일반캡DLX고급형CRDI	11,050
7367	현대	포터 II 초장축일반캡DLX기본형CRDI	11,050
7368	현대	포터 II 초장축일반캡DLX기본형TCI	8,940
7369	현대	포터 II 초장축일반캡DLX운전교습용CRDI	10,500
7370	현대	포터 II 초장축일반캡DLX운전교습용TCI	9,390
7371	현대	포터 II 초장축일반캡DLX일반형CRDI	10,910
7372	현대	포터 II 초장축일반캡DLX일반형TCI	9,800
7373	현대	포터 II 초장축일반캡Hi-SUP고급형CRDI	12,780
7374	현대	포터 II 초장축일반캡Hi-SUP고급형TCI	10,530
7375	현대	포터 II 초장축일반캡Hi-SUP기본형CRDI	11,020
7376	현대	포터 II 초장축일반캡Hi-SUP기본형TCI	10,230
7377	현대	포터 II 초장축일반캡Hi-SUP일반형CRDI	12,620
7378	현대	포터 II 초장축일반캡Hi-SUP일반형TCI	11,100
7379	현대	포터 II 초장축일반캡Hi-SUP최고급형CRDI	12,090
7380	현대	포터 II 초장축일반캡Hi-SUP최고급형TCI	11,100
7381	현대	포터 II 초장축일반캡SUP고급 I 형TCI	10,800
7382	현대	포터 II 초장축일반캡SUP고급 II 형TCI	10,900
7383	현대	포터 II 초장축일반캡SUP고급형CRDI	12,140
7384	현대	포터 II 초장축일반캡SUP고급형TCI	10,840
7385	현대	포터 II 초장축일반캡SUP기본형CRDI	10,680
7386	현대	포터 II 초장축일반캡SUP기본형TCI	9,950
7387	현대	포터 II 초장축일반캡SUP일반형CRDI	12,080
7388	현대	포터 II 초장축일반캡SUP일반형TCI	10,700

연번	제 작 사	기 종 명	기준가격
7389	현대	포터 II 초장축일반캡SUP최고급형CRDI	11,670
7390	현대	포터 II 초장축일반캡운전교수용TCI	9,390
7391	현대	포터 II 초저온냉동탑차초장축슈퍼캡(스마트원컴프일체형)	22,150
7392	현대	포터 II 초저온냉동탑차초장축슈퍼캡SUP트원컴프	20,510
7393	현대	포터 II 초저온냉동탑차초장축슈퍼캡SUP트원컴프A/T	22,080
7394	현대	포터 II 초저온냉동탑차초장축슈퍼캡SUP트원컴프M/T	21,070
7395	현대	포터 II 컨버터블초장축슈퍼캡SUPCRDI	13,350
7396	현대	포터 II 컨버터블초장축슈퍼캡SUPTCI	12,580
7397	현대	포터 II 크레인카고트럭초장축슈퍼캡SUPTCI	19,110
7398	현대	포터 II 트랜스게이트초장축슈퍼캡SUP	13,670
7399	현대	포터 II 트랜스파워게이트초장축슈퍼캡(스마트)	18,300
7400	현대	포터 II 트랜스파워게이트초장축슈퍼캡SUP	17,150
7401	현대	포터 II 트랜스파워게이트초장축슈퍼캡SUPA/T	18,470
7402	현대	포터 II 트랜스파워게이트초장축슈퍼캡SUPM/T	17,460
7403	현대	포터 II 특장차내장탑차초장축더블캡스마트	18,150
7404	현대	포터 II 특장차내장탑차초장축더블캡스마트A/T	19,170
7405	현대	포터 II 특장차내장탑차초장축슈퍼캡스마트	17,220
7406	현대	포터 II 특장차내장탑차초장축슈퍼캡스마트A/T	18,240
7407	현대	포터 II 특장차내장탑차초장축슈퍼캡스타일	15,790
7408	현대	포터 II 특장차내장탑차초장축슈퍼캡스타일A/T	16,800
7409	현대	포터 II 특장차내장탑파워게이트초장축슈퍼캡스마트	21,210
7410	현대	포터 II 특장차내장탑파워게이트초장축슈퍼캡스마트A/T	22,230
7411	현대	포터 II 특장차냉동탑차초장축슈퍼캡스마트싱글컴프	20,400
7412	현대	포터 II 특장차냉동탑차초장축슈퍼캡스마트싱글컴프A/T	21,420
7413	현대	포터 II 특장차냉동탑차초장축슈퍼캡스마트원컴프	21,120
7414	현대	포터 II 특장차냉동탑차초장축슈퍼캡스마트원컴프A/T	22,140
7415	현대	포터 II 특장차냉동탑차초장축슈퍼캡스타일싱글컴프	19,800
7416	현대	포터 II 특장차냉동탑차초장축슈퍼캡스타일싱글컴프(경제)	18,590
7417	현대	포터 II 특장차냉동탑차초장축슈퍼캡스타일싱글컴프(경제)A/T	19,600
7418	현대	포터 II 특장차냉동탑차초장축슈퍼캡스타일싱글컴프(저상)	18,450
7419	현대	포터 II 특장차냉동탑차초장축슈퍼캡스타일싱글컴프(저상)A/T	19,470
7420	현대	포터 II 특장차냉동탑차초장축슈퍼캡스타일싱글컴프A/T	20,810
7421	현대	포터 II 특장차냉동탑차초장축슈퍼캡스타일트원컴프	19,830
7422	현대	포터 II 특장차냉동탑차초장축슈퍼캡스타일트원컴프(저상)	19,240
7423	현대	포터 II 특장차냉동탑차초장축슈퍼캡스타일트원컴프(저상)A/T	20,260
7424	현대	포터 II 특장차냉동탑차초장축슈퍼캡스타일트원컴프A/T	20,850
7425	현대	포터 II 특장차냉동탑차초장축일반캡스타일싱글컴프	19,550
7426	현대	포터 II 특장차냉동탑차초장축일반캡스타일싱글컴프A/T	20,570
7427	현대	포터 II 특장차냉동탑차초장축슈퍼캡스마트싱글컴프	19,960
7428	현대	포터 II 특장차냉동탑차초장축슈퍼캡스마트싱글컴프A/T	20,980
7429	현대	포터 II 특장차냉동탑차초장축슈퍼캡스타일싱글컴프	19,110
7430	현대	포터 II 특장차냉동탑차초장축슈퍼캡스타일싱글컴프A/T	20,130
7431	현대	포터 II 특장차다용도탑차초장축슈퍼캡스마트	18,100
7432	현대	포터 II 특장차다용도탑차초장축슈퍼캡스마트A/T	19,120
7433	현대	포터 II 특장차덤프2WD장축슈퍼캡스마트	18,040
7434	현대	포터 II 특장차덤프4WD장축슈퍼캡스마트	19,360
7435	현대	포터 II 특장차복합저상냉동탑차초장축슈퍼캡스타일저상복합싱글컴프(다용도)	19,360
7436	현대	포터 II 특장차복합저상냉동탑차초장축슈퍼캡스타일저상복합싱글컴프(다용도)A/T	20,380
7437	현대	포터 II 특장차복합저상냉동탑차초장축슈퍼캡스타일저상복합싱글컴프(미닫이)	19,800
7438	현대	포터 II 특장차복합저상냉동탑차초장축슈퍼캡스타일저상복합싱글컴프(미닫이)A/T	20,820
7439	현대	포터 II 특장차수동식윙바디초장축슈퍼캡스마트	17,820
7440	현대	포터 II 특장차수동식윙바디초장축슈퍼캡스마트A/T	18,840
7441	현대	포터 II 특장차수동식윙바디초장축슈퍼캡스타일	17,450
7442	현대	포터 II 특장차수동식윙바디초장축슈퍼캡스타일A/T	18,470
7443	현대	포터 II 특장차시티밴초장축슈퍼캡스마트	21,140
7444	현대	포터 II 특장차시티밴초장축슈퍼캡스마트A/T	22,160

연번	제 작 사	기 종 명	기준가격
7445	현대	포터 II 특장차이동주유차장축슈퍼캡스마트	28,470
7446	현대	포터 II 특장차저상내장탑차장축슈퍼캡스타일(저상)	15,870
7447	현대	포터 II 특장차저상내장탑차장축슈퍼캡스타일(저상)A/T	16,890
7448	현대	포터 II 특장차전동식웬바디초장축슈퍼캡스마트	19,560
7449	현대	포터 II 특장차전동식웬바디초장축슈퍼캡스마트A/T	20,580
7450	현대	포터 II 특장차전동식웬바디초장축슈퍼캡스타일	19,100
7451	현대	포터 II 특장차전동식웬바디초장축슈퍼캡스타일A/T	20,110
7452	현대	포터 II 특장차초저온냉동탑차초장축슈퍼캡스마트트윈컴프	22,150
7453	현대	포터 II 특장차초저온냉동탑차초장축슈퍼캡스마트트윈컴프A/T	23,170
7454	현대	포터 II 특장차트렌스파워게이트초장축슈퍼캡스마트	18,300
7455	현대	포터 II 특장차트렌스파워게이트초장축슈퍼캡스마트A/T	19,310
7456	현대	포터 II 특장차파워게이트초장축더블캡스마트	18,330
7457	현대	포터 II 특장차파워게이트초장축더블캡스마트A/T	19,350
7458	현대	포터 II 특장차파워게이트초장축슈퍼캡스마트	17,130
7459	현대	포터 II 특장차파워게이트초장축슈퍼캡스마트A/T	18,150
7460	현대	포터 II 특장차파워게이트초장축슈퍼캡스타일	16,850
7461	현대	포터 II 특장차파워게이트초장축슈퍼캡스타일A/T	17,870
7462	현대	포터 II 특장차하이내장탑차초장축슈퍼캡스마트	17,700
7463	현대	포터 II 특장차하이내장탑차초장축슈퍼캡스마트A/T	18,720
7464	현대	포터 II 특장차하이내장탑차초장축슈퍼캡스타일	16,440
7465	현대	포터 II 특장차하이내장탑차초장축슈퍼캡스타일A/T	17,460
7466	현대	포터 II 특장차하이내장탑차초장축일반캡스마트	17,630
7467	현대	포터 II 특장차하이내장탑차초장축일반캡스마트A/T	18,650
7468	현대	포터 II 특장차하이냉동탑차초장축슈퍼캡스마트싱글컴프	20,500
7469	현대	포터 II 특장차하이냉동탑차초장축슈퍼캡스마트싱글컴프A/T	21,510
7470	현대	포터 II 특장차하이냉동탑차초장축슈퍼캡스마트트윈컴프	21,460
7471	현대	포터 II 특장차하이냉동탑차초장축슈퍼캡스마트트윈컴프A/T	22,480
7472	현대	포터 II 특장차하이냉동탑차초장축슈퍼캡스타일싱글컴프	19,420
7473	현대	포터 II 특장차하이냉동탑차초장축슈퍼캡스타일싱글컴프A/T	20,440
7474	현대	포터 II 특장차하이냉동탑차초장축슈퍼캡스타일트윈컴프	20,270
7475	현대	포터 II 특장차하이냉동탑차초장축슈퍼캡스타일트윈컴프A/T	21,290
7476	현대	포터 II 특장차하이냉동탑차초장축일반캡스마트싱글컴프	20,700
7477	현대	포터 II 특장차하이냉동탑차초장축일반캡스마트싱글컴프A/T	21,720
7478	현대	포터 II 특장차하이냉동탑차초장축슈퍼캡스마트싱글컴프	20,240
7479	현대	포터 II 특장차하이냉동탑차초장축슈퍼캡스마트싱글컴프A/T	21,260
7480	현대	포터 II 특장차하이냉동탑차초장축슈퍼캡스타일싱글컴프	19,450
7481	현대	포터 II 특장차하이냉동탑차초장축슈퍼캡스타일싱글컴프A/T	20,470
7482	현대	포터 II 특장차할어운반차초장축슈퍼캡스마트	18,300
7483	현대	포터 II 특장차할어운반차초장축슈퍼캡스마트A/T	19,320
7484	현대	포터 II 파워게이트초장축더블캡(스마트)	18,330
7485	현대	포터 II 파워게이트초장축더블캡PLUS	15,240
7486	현대	포터 II 파워게이트초장축더블캡SUP	17,210
7487	현대	포터 II 파워게이트초장축더블캡SUPA/T	18,540
7488	현대	포터 II 파워게이트초장축더블캡SUPCRDI	15,210
7489	현대	포터 II 파워게이트초장축더블캡SUPM/T	17,530
7490	현대	포터 II 파워게이트초장축더블캡SUPTCI	14,440
7491	현대	포터 II 파워게이트초장축슈퍼캡(스마트)	17,130
7492	현대	포터 II 파워게이트초장축슈퍼캡(스타일)	16,850
7493	현대	포터 II 파워게이트초장축슈퍼캡PLUSA/T	16,580
7494	현대	포터 II 파워게이트초장축슈퍼캡PLUSM/T	15,570
7495	현대	포터 II 파워게이트초장축슈퍼캡SUP	16,060
7496	현대	포터 II 파워게이트초장축슈퍼캡SUPA/T	17,390
7497	현대	포터 II 파워게이트초장축슈퍼캡SUPCRDI	14,040
7498	현대	포터 II 파워게이트초장축슈퍼캡SUPM/T	16,380
7499	현대	포터 II 파워게이트초장축슈퍼캡SUPTCI	13,270
7500	현대	포터 II 하이내장탑차초장축SUPA/T	18,090

연번	제 작 사	기 종 명	기준가격
7501	현대	포터 II하이내장탑차초장축SUPM/T	17,080
7502	현대	포터 II하이내장탑차초장축슈퍼캡PLUS(경제)A/T	16,520
7503	현대	포터 II하이내장탑차초장축슈퍼캡PLUS경제	15,510
7504	현대	포터 II하이내장탑차초장축슈퍼캡SUP	16,770
7505	현대	포터 II하이내장탑차초장축슈퍼캡SUPCRDI	14,070
7506	현대	포터 II하이내장탑차초장축슈퍼캡SUPTCI	13,340
7507	현대	포터 II하이내장탑차초장축슈퍼캡스마트	17,700
7508	현대	포터 II하이내장탑차초장축슈퍼캡스타일	16,440
7509	현대	포터 II하이내장탑차초장축일반캡DLXTCI	12,190
7510	현대	포터 II하이내장탑차초장축일반캡SUP	16,620
7511	현대	포터 II하이내장탑차초장축일반캡SUPA/T	17,940
7512	현대	포터 II하이내장탑차초장축일반캡SUPCRDI	13,950
7513	현대	포터 II하이내장탑차초장축일반캡SUPM/T	16,930
7514	현대	포터 II하이내장탑차초장축일반캡SUPTCI	13,220
7515	현대	포터 II하이내장탑차초장축일반캡스마트	17,630
7516	현대	포터 II하이냉동탑차초장축슈퍼캡(스마트싱글컴프)	20,500
7517	현대	포터 II하이냉동탑차초장축슈퍼캡(스마트트윈컴프)	21,460
7518	현대	포터 II하이냉동탑차초장축슈퍼캡(스타일싱글컴프)	19,420
7519	현대	포터 II하이냉동탑차초장축슈퍼캡(스타일트윈컴프)	20,270
7520	현대	포터 II하이냉동탑차초장축슈퍼캡PLUS싱글컴프(경제)A/T	19,550
7521	현대	포터 II하이냉동탑차초장축슈퍼캡PLUS싱글컴프경제	18,540
7522	현대	포터 II하이냉동탑차초장축슈퍼캡PLUST트윈컴프	19,180
7523	현대	포터 II하이냉동탑차초장축슈퍼캡PLUST트윈컴프A/T	20,190
7524	현대	포터 II하이냉동탑차초장축슈퍼캡SUPCRDI	17,190
7525	현대	포터 II하이냉동탑차초장축슈퍼캡SUPTCI	16,460
7526	현대	포터 II하이냉동탑차초장축슈퍼캡SUP싱글컴프	19,550
7527	현대	포터 II하이냉동탑차초장축슈퍼캡SUP싱글컴프A/T	20,840
7528	현대	포터 II하이냉동탑차초장축슈퍼캡SUP싱글컴프M/T	19,830
7529	현대	포터 II하이냉동탑차초장축슈퍼캡SUP트윈컴프	20,060
7530	현대	포터 II하이냉동탑차초장축슈퍼캡SUP트윈컴프A/T	21,630
7531	현대	포터 II하이냉동탑차초장축슈퍼캡SUP트윈컴프M/T	20,620
7532	현대	포터 II하이냉동탑차초장축일반캡(스마트싱글컴프)	20,700
7533	현대	포터 II하이냉동탑차초장축일반캡SUP싱글컴프	19,400
7534	현대	포터 II하이냉동탑차초장축일반캡SUP싱글컴프A/T	20,700
7535	현대	포터 II하이냉동탑차초장축일반캡SUP싱글컴프M/T	19,690
7536	현대	포터 II하이냉동탑차초장축슈퍼캡(스마트싱글컴프)	20,240
7537	현대	포터 II하이냉동탑차초장축슈퍼캡(스타일싱글컴프)	19,450
7538	현대	포터 II하이냉동탑차초장축슈퍼캡PLUS싱글컴프	18,300
7539	현대	포터 II하이냉동탑차초장축슈퍼캡PLUS싱글컴프A/T	19,310
7540	현대	포터 II하이냉동탑차초장축슈퍼캡SUP싱글컴프	19,110
7541	현대	포터 II하이냉동탑차초장축슈퍼캡SUP싱글컴프A/T	20,120
7542	현대	포터 II할어운반차초장축슈퍼캡(스마트)	18,300
7543	현대	포터 II할어운반차초장축슈퍼캡SUP	17,180
7544	현대	포터 II할어운반차초장축슈퍼캡SUPA/T	18,480
7545	현대	포터 II할어운반차초장축슈퍼캡SUPCRDI	15,480
7546	현대	포터 II할어운반차초장축슈퍼캡SUPM/T	17,470
7547	현대	포터 II할어운반차초장축슈퍼캡SUPTCI	14,700
7548	현대	포터IIICRDi더블캡초장축GOLDA/T	17,060
7549	현대	포터IIICRDi더블캡초장축GOLDM/T	16,040
7550	현대	포터IIICRDi더블캡초장축HI-SUPA/T	16,060
7551	현대	포터IIICRDi더블캡초장축HI-SUPM/T	15,040
7552	현대	포터IIICRDi더블캡초장축PLUSA/T	14,650
7553	현대	포터IIICRDi더블캡초장축PLUSM/T	13,630
7554	현대	포터IIICRDi더블캡초장축SUPA/T	15,380
7555	현대	포터IIICRDi더블캡초장축SUPM/T	14,360
7556	현대	포터IIICRDi슈퍼캡장축GOLDM/T	14,630

연번	제 작 사	기 종 명	기준가격
7557	현대	포터IIICRDi슈퍼캡초장축GOLDA/T	15,920
7558	현대	포터IIICRDi슈퍼캡초장축GOLDM/T	14,900
7559	현대	포터IIICRDi슈퍼캡초장축HI-SUPA/T	14,920
7560	현대	포터IIICRDi슈퍼캡초장축HI-SUPM/T	13,900
7561	현대	포터IIICRDi슈퍼캡초장축PLUSA/T	13,510
7562	현대	포터IIICRDi슈퍼캡초장축PLUSM/T	12,500
7563	현대	포터IIICRDi슈퍼캡초장축SUPA/T	14,240
7564	현대	포터IIICRDi슈퍼캡초장축SUPM/T	13,220
7565	현대	포터IIICRDi운전교습용더블캡초장축M/T	12,720
7566	현대	포터IIICRDi운전교습용일반캡초장축M/T	11,500
7567	현대	포터IIICRDi일반캡초장축GOLDA/T	15,740
7568	현대	포터IIICRDi일반캡초장축GOLDM/T	14,720
7569	현대	포터IIICRDi일반캡초장축HI-SUPA/T	14,740
7570	현대	포터IIICRDi일반캡초장축HI-SUPM/T	13,720
7571	현대	포터IIICRDi일반캡초장축PLUSA/T	13,420
7572	현대	포터IIICRDi일반캡초장축PLUSM/T	12,400
7573	현대	포터IIICRDi일반캡초장축SUPA/T	14,150
7574	현대	포터IIICRDi일반캡초장축SUPM/T	13,130
7575	현대	포터내장탑차125AL외판	7,250
7576	현대	포터내장탑차125SUP	10,440
7577	현대	포터내장탑차125장축AL외판	10,250
7578	현대	포터내장탑차125초장축슈퍼형	10,080
7579	현대	포터내장탑차125초장축슈퍼형골판	9,420
7580	현대	포터내장탑차AL외판	7,420
7581	현대	포터내장탑차FRP외판	7,440
7582	현대	포터내장탑차SHUTTERDOOR	6,980
7583	현대	포터내장탑차STEEL외판	6,290
7584	현대	포터내장탑차벤형125초장축슈퍼형	9,760
7585	현대	포터내장탑차장축AL외판	7,000
7586	현대	포터내장탑차장축FRP외판	7,010
7587	현대	포터내장탑차장축고급형AL외판	7,680
7588	현대	포터내장탑차장축고급형FRP외판	7,690
7589	현대	포터내장탑차장축슈퍼형AL외판	8,290
7590	현대	포터내장탑차장축슈퍼형FRP외판	8,290
7591	현대	포터내장탑차장축일반캡SUP	9,580
7592	현대	포터내장탑차장축일반캡슈퍼형SWP	9,580
7593	현대	포터내장탑차장축일반캡슈퍼형골판	9,580
7594	현대	포터내장탑차초장축AL외판	8,330
7595	현대	포터내장탑차초장축FRP외판	8,340
7596	현대	포터내장탑차초장축슈퍼캡SUPA/T	10,870
7597	현대	포터내장탑차초장축슈퍼캡SUPM/T	9,870
7598	현대	포터내장탑차초장축슈퍼캡슈퍼형AL외판	8,530
7599	현대	포터내장탑차초장축슈퍼캡슈퍼형FRP외판	8,530
7600	현대	포터내장탑차초장축슈퍼캡슈퍼형SWP	8,850
7601	현대	포터내장탑차초장축슈퍼캡슈퍼형골판	9,870
7602	현대	포터내장탑차초장축일반캡고급형	8,530
7603	현대	포터내장탑차초장축일반캡디럭스	8,940
7604	현대	포터내장탑차초장축일반캡슈퍼형	9,820
7605	현대	포터내장탑차초장축일반캡슈퍼형FRP외판	8,530
7606	현대	포터내장탑차초장축일반캡슈퍼형SWP	8,800
7607	현대	포터내장탑차초장축일반캡슈퍼형골판	9,460
7608	현대	포터냉동탑차(H, 형)	9,300
7609	현대	포터냉동탑차125(H, 형)	9,980
7610	현대	포터냉동탑차125SUP	13,030
7611	현대	포터냉동탑차125초장축슈퍼형	12,800
7612	현대	포터냉동탑차125초장축슈퍼형AL외판	11,880



연번	제 작 사	기 종 명	기준가격
7613	현대	포터냉동탑차125초장축슈퍼형SWP	12,370
7614	현대	포터냉동탑차125초장축슈퍼형골판	12,150
7615	현대	포터냉동탑차AL외판	10,270
7616	현대	포터냉동탑차FRP외판	10,340
7617	현대	포터냉동탑차H1	9,210
7618	현대	포터냉동탑차HD-100R600kg/2,476CC	9,920
7619	현대	포터냉동탑차HD-100-V1,600kg2,476CCAL	7,340
7620	현대	포터냉동탑차슈퍼캡FRPSWP	10,850
7621	현대	포터냉동탑차장축ALSWP,FRPSWP	9,930
7622	현대	포터냉동탑차장축AL판	9,720
7623	현대	포터냉동탑차장축슈퍼형ALSWP/FRP	11,190
7624	현대	포터냉동탑차장축슈퍼형AL외판	10,970
7625	현대	포터냉동탑차장축일반캡슈퍼형	12,120
7626	현대	포터냉동탑차장축일반캡슈퍼형SWP	11,460
7627	현대	포터냉동탑차장축표준형AL외판	10,360
7628	현대	포터냉동탑차장축표준형FRP외판	10,580
7629	현대	포터냉동탑차초장축ALSWP	10,830
7630	현대	포터냉동탑차초장축AL외판	10,630
7631	현대	포터냉동탑차초장축슈퍼캡SUPAT	13,580
7632	현대	포터냉동탑차초장축슈퍼캡슈퍼형	12,580
7633	현대	포터냉동탑차초장축슈퍼캡슈퍼형ALSWP/FRP외판	11,640
7634	현대	포터냉동탑차초장축슈퍼캡슈퍼형AL외판	11,420
7635	현대	포터냉동탑차초장축슈퍼캡슈퍼형SWP	11,910
7636	현대	포터냉동탑차초장축슈퍼형ALSWP/FRP	11,600
7637	현대	포터냉동탑차초장축슈퍼형AL외판	11,700
7638	현대	포터냉동탑차초장축일반캡디럭스	11,650
7639	현대	포터냉동탑차초장축일반캡슈퍼형	12,530
7640	현대	포터냉동탑차초장축일반캡슈퍼형SWP	11,870
7641	현대	포터냉동탑차파워케이트	7,400
7642	현대	포터다용도탑차장축일반캡SUP	10,500
7643	현대	포터다용도탑차초장축슈퍼캡슈퍼형	9,500
7644	현대	포터더블캡(고급형)	6,450
7645	현대	포터더블캡0.75톤	6,370
7646	현대	포터덤프트럭	7,090
7647	현대	포터덤프트럭고상고급형	7,950
7648	현대	포터덤프트럭고상슈퍼형3WAY	9,900
7649	현대	포터덤프트럭고상슈퍼형일반	9,100
7650	현대	포터덤프트럭장축슈퍼캡PRO	12,900
7651	현대	포터덤프트럭장축일반캡SUP	10,590
7652	현대	포터덤프트럭장축일반캡슈퍼형	10,590
7653	현대	포터리프트진개트럭장축일반캡SUP	12,630
7654	현대	포터밴1.5톤	5,900
7655	현대	포터밴형다용도차장축일반캡슈퍼형	9,910
7656	현대	포터보냉탑차	7,400
7657	현대	포터보냉탑차125	8,080
7658	현대	포터보냉탑차125밴형초장축슈퍼형	10,600
7659	현대	포터보냉탑차125일반캡SUP	11,190
7660	현대	포터보냉탑차125장축AL외판	8,360
7661	현대	포터보냉탑차125초장축슈퍼형	11,190
7662	현대	포터보냉탑차125초장축슈퍼형AL외판	9,990
7663	현대	포터보냉탑차125초장축슈퍼형SWP	10,480
7664	현대	포터보냉탑차125초장축슈퍼형골판(AL)	10,980
7665	현대	포터보냉탑차장축ALSWP,FRPSWP	8,020
7666	현대	포터보냉탑차장축AL외판	7,830
7667	현대	포터보냉탑차장축고급형AL외판	8,510
7668	현대	포터보냉탑차장축고급형FRP외판	8,700

연번	제 작 사	기 종 명	기준가격
7669	현대	포터보냉탑차장축슈퍼형ALSWP/FRP	9,110
7670	현대	포터보냉탑차장축슈퍼형AL외판	9,120
7671	현대	포터보냉탑차장축일반캡SUP	10,320
7672	현대	포터보냉탑차장축일반캡슈퍼형ALSWP외판	9,340
7673	현대	포터보냉탑차장축일반캡슈퍼형골판(AL)	10,320
7674	현대	포터보냉탑차장축일반캡슈퍼형평판(SWP)	9,610
7675	현대	포터보냉탑차초장축슈퍼캡SUP	10,780
7676	현대	포터보냉탑차초장축슈퍼캡슈퍼형ALSWP외판	9,800
7677	현대	포터보냉탑차초장축슈퍼캡슈퍼형AL외판	9,590
7678	현대	포터보냉탑차초장축슈퍼캡슈퍼형골판(AL)	10,790
7679	현대	포터보냉탑차초장축슈퍼캡슈퍼형평판(SWP)	10,790
7680	현대	포터보냉탑차초장축일반캡SUP	10,740
7681	현대	포터보냉탑차초장축일반캡디럭스	9,860
7682	현대	포터보냉탑차초장축일반캡슈퍼형ALSWP외판	9,760
7683	현대	포터보냉탑차초장축일반캡슈퍼형AL외판	9,540
7684	현대	포터보냉탑차초장축일반캡슈퍼형골판(AL)	10,740
7685	현대	포터보냉탑차초장축일반캡슈퍼형평판(SWP)	10,030
7686	현대	포터서터밴초장축슈퍼캡SUP	9,690
7687	현대	포터서터밴초장축슈퍼캡슈퍼형평판SWP	9,690
7688	현대	포터소형트럭더블캡(슈퍼용)	6,620
7689	현대	포터소형트럭슈퍼캡(슈퍼용)	5,610
7690	현대	포터씨티밴125	10,590
7691	현대	포터씨티밴125일반캡SUP	14,000
7692	현대	포터씨티밴125장축	11,630
7693	현대	포터씨티밴125초장축슈퍼형	13,730
7694	현대	포터씨티밴125초장축슈퍼형AL외판	12,800
7695	현대	포터씨티밴125초장축슈퍼형골판(AL)	14,000
7696	현대	포터씨티밴125초장축슈퍼형평판SWP	13,080
7697	현대	포터씨티밴초장축슈퍼형FRP외판	11,400
7698	현대	포터씨티밴초장축일반캡슈퍼형(M/T)	13,250
7699	현대	포터씨티밴초장축일반캡슈퍼형평판(SWP)	12,980
7700	현대	포터임크레인초장축슈퍼형	9,200
7701	현대	포터왕바디초장축슈퍼캡SUP	12,270
7702	현대	포터이동주유차	14,270
7703	현대	포터이동주유차경제형초장축일반캡디럭스M/T	16,950
7704	현대	포터이동주유차슈퍼형장축일반캡PROM/T	20,240
7705	현대	포터이동주유차슈퍼형초고속장축일반캡AL탱크	18,680
7706	현대	포터이동주유차슈퍼형초고속장축일반캡SUPM/T	18,680
7707	현대	포터이동주유차장축	16,090
7708	현대	포터이동주유차장축고급형AL탱크	16,850
7709	현대	포터이동주유차장축고급형STEEL탱크	16,360
7710	현대	포터이동주유차장축슈퍼형AL탱크	17,460
7711	현대	포터이동주유차장축슈퍼형STEEL탱크	16,970
7712	현대	포터이동주유차초고속슈퍼형	18,720
7713	현대	포터일반캡(고급형)	5,270
7714	현대	포터일반캡(슈퍼형)	5,680
7715	현대	포터장축125고급형	6,130
7716	현대	포터장축125슈퍼형	6,450
7717	현대	포터장축더블캡HI-SUP기본형	9,000
7718	현대	포터장축더블캡HI-SUP디럭스형	9,870
7719	현대	포터장축더블캡HI-SUP슈퍼형	10,050
7720	현대	포터장축더블캡SUP기본형	8,730
7721	현대	포터장축더블캡SUP디럭스형	9,560
7722	현대	포터장축더블캡SUP슈퍼형	9,670
7723	현대	포터장축더블캡고급형	7,400
7724	현대	포터장축더블캡슈퍼형	8,230

연번	제 작 사	기 종 명	기준가격
7725	현대	포터장축슈퍼캡HI-SUP기본형	7,910
7726	현대	포터장축슈퍼캡HI-SUP디럭스형	8,790
7727	현대	포터장축슈퍼캡HI-SUP슈퍼형	8,970
7728	현대	포터장축슈퍼캡SUP기본형	7,650
7729	현대	포터장축슈퍼캡SUP디럭스형	8,000
7730	현대	포터장축슈퍼캡SUP슈퍼 I형	8,480
7731	현대	포터장축슈퍼캡SUP슈퍼 II형	8,520
7732	현대	포터장축슈퍼캡SUP슈퍼형	8,300
7733	현대	포터장축슈퍼캡SUP올트라형	8,160
7734	현대	포터장축슈퍼캡고급형	6,200
7735	현대	포터장축슈퍼캡슈퍼형	7,150
7736	현대	포터장축슈퍼캡하이슈퍼형	7,410
7737	현대	포터장축일반캡SUP기본형	7,620
7738	현대	포터장축일반캡SUP디럭스형	7,980
7739	현대	포터장축일반캡SUP슈퍼형	8,200
7740	현대	포터장축일반캡고급형	6,180
7741	현대	포터장축일반캡고급형고상	6,090
7742	현대	포터장축일반캡디럭스평판(SWP)	8,970
7743	현대	포터장축일반캡슈퍼형	6,970
7744	현대	포터장축일반캡슈퍼형골판(AL)	8,560
7745	현대	포터장축일반캡슈퍼형평판(SWP)	11,460
7746	현대	포터저상STD	5,090
7747	현대	포터진개덤프장축일반캡SUP	12,630
7748	현대	포터초장축125SUP기본형	8,410
7749	현대	포터초장축125SUP디럭스형	9,160
7750	현대	포터초장축125SUP슈퍼형	9,270
7751	현대	포터초장축125고급형	7,060
7752	현대	포터초장축125슈퍼형	7,910
7753	현대	포터초장축LPG125슈퍼형	7,100
7754	현대	포터초장축LPG더블캡HI-SUP기본형	8,760
7755	현대	포터초장축LPG더블캡HI-SUP슈퍼형	9,790
7756	현대	포터초장축LPG더블캡SUP기본형	8,500
7757	현대	포터초장축LPG더블캡SUP디럭스형	9,300
7758	현대	포터초장축LPG더블캡SUP슈퍼형	9,400
7759	현대	포터초장축LPG더블캡슈퍼형	8,180
7760	현대	포터초장축LPG더블캡하이슈퍼형	8,440
7761	현대	포터초장축LPG슈퍼캡HI-SUP기본형	7,700
7762	현대	포터초장축LPG슈퍼캡HISUP슈퍼형	8,720
7763	현대	포터초장축LPG슈퍼캡SUP기본형	7,430
7764	현대	포터초장축LPG슈퍼캡SUP디럭스형	8,230
7765	현대	포터초장축LPG슈퍼캡SUP슈퍼형	8,340
7766	현대	포터초장축LPG슈퍼캡슈퍼형	7,110
7767	현대	포터초장축LPG슈퍼캡하이슈퍼형	7,380
7768	현대	포터초장축LPG일반캡HI-SUP기본형	7,470
7769	현대	포터초장축LPG일반캡HISUP슈퍼형	8,500
7770	현대	포터초장축LPG일반캡SUP기본형	7,390
7771	현대	포터초장축LPG일반캡SUP디럭스형	8,190
7772	현대	포터초장축LPG일반캡SUP슈퍼형	8,110
7773	현대	포터초장축LPG일반캡슈퍼형	7,070
7774	현대	포터초장축LPG일반캡하이슈퍼형	7,330
7775	현대	포터초장축더블캡HI-SUP기본형	9,200
7776	현대	포터초장축더블캡HI-SUP디럭스형	10,040
7777	현대	포터초장축더블캡HI-SUP슈퍼형	10,220
7778	현대	포터초장축더블캡SUP기본형	8,930
7779	현대	포터초장축더블캡SUP디럭스형	9,730
7780	현대	포터초장축더블캡SUP슈퍼형	9,840

연번	제 작 사	기 종 명	기준가격
7781	현대	포터초장축더블캡고급형	7,330
7782	현대	포터초장축더블캡슈퍼형	8,430
7783	현대	포터초장축더블캡슈퍼형(D4BA엔진,80마력)디젤	6,920
7784	현대	포터초장축더블캡운전교습용고급형	7,940
7785	현대	포터초장축더블캡운전교습용기본형	8,170
7786	현대	포터초장축더블캡운전교습용디럭스기본형	8,170
7787	현대	포터초장축더블캡운전교습용디럭스슈퍼형	8,610
7788	현대	포터초장축더블캡하이슈퍼형	8,700
7789	현대	포터초장축슈퍼캡HI-SUP기본형	8,130
7790	현대	포터초장축슈퍼캡HI-SUP디럭스형	8,980
7791	현대	포터초장축슈퍼캡HI-SUP슈퍼형	9,160
7792	현대	포터초장축슈퍼캡SRX슈퍼 I 형	10,600
7793	현대	포터초장축슈퍼캡SRX슈퍼 II 형	10,860
7794	현대	포터초장축슈퍼캡SUP기본형	7,870
7795	현대	포터초장축슈퍼캡SUP디럭스형	8,200
7796	현대	포터초장축슈퍼캡SUP슈퍼 I 형	8,670
7797	현대	포터초장축슈퍼캡SUP슈퍼 II 형	8,710
7798	현대	포터초장축슈퍼캡SUP슈퍼형	8,490
7799	현대	포터초장축슈퍼캡SUP울트라형	8,350
7800	현대	포터초장축슈퍼캡고급형	6,420
7801	현대	포터초장축슈퍼캡슈퍼형	7,370
7802	현대	포터초장축슈퍼캡슈퍼형(D4BA엔진,80마력)디젤	6,070
7803	현대	포터초장축슈퍼캡슈퍼형골판(AL)	8,850
7804	현대	포터초장축슈퍼캡슈퍼형평판(SWP)	11,910
7805	현대	포터초장축슈퍼캡하이슈퍼형	7,630
7806	현대	포터초장축일반슈퍼골판(AL)	11,640
7807	현대	포터초장축일반슈퍼평판(SWP)	11,870
7808	현대	포터초장축일반캡HI-SUP기본형	8,090
7809	현대	포터초장축일반캡HI-SUP디럭스형	8,930
7810	현대	포터초장축일반캡HI-SUP슈퍼형	9,110
7811	현대	포터초장축일반캡SUP기본형	7,820
7812	현대	포터초장축일반캡SUP디럭스형	8,150
7813	현대	포터초장축일반캡SUP슈퍼 I 형	8,620
7814	현대	포터초장축일반캡SUP슈퍼 II 형	8,670
7815	현대	포터초장축일반캡SUP슈퍼형	8,400
7816	현대	포터초장축일반캡SUP울트라형	8,490
7817	현대	포터초장축일반캡고급형	6,380
7818	현대	포터초장축일반캡슈퍼형	7,320
7819	현대	포터초장축일반캡슈퍼형(D4BA엔진,80마력)디젤	6,040
7820	현대	포터초장축일반캡슈퍼형골판(AL)	8,800
7821	현대	포터초장축일반캡슈퍼형평판(SWP)	8,800
7822	현대	포터초장축일반캡운전교습용고급형	6,710
7823	현대	포터초장축일반캡운전교습용디럭스기본형	6,940
7824	현대	포터초장축일반캡운전교습용디럭스슈퍼형	7,390
7825	현대	포터초장축일반캡하이슈퍼형	7,720
7826	현대	포터초장축터보슈퍼캡HI-SUP기본형	8,400
7827	현대	포터초장축터보슈퍼캡HI-SUP슈퍼형	9,420
7828	현대	포터초장축터보슈퍼캡SUP기본형	8,130
7829	현대	포터초장축터보슈퍼캡SUP디럭스형	8,930
7830	현대	포터초장축터보슈퍼캡SUP슈퍼형	9,040
7831	현대	포터초장축터보슈퍼캡슈퍼형	7,630
7832	현대	포터초장축터보슈퍼캡하이슈퍼형	7,900
7833	현대	포터초장축터보일반캡HI-SUP기본형	8,350
7834	현대	포터초장축터보일반캡HI-SUP슈퍼형	9,380
7835	현대	포터초장축터보일반캡SUP기본형	8,090
7836	현대	포터초장축터보일반캡SUP디럭스형	8,890

연번	제 작 사	기 종 명	기준가격
7837	현대	포터초장축터보일반캡SUP슈퍼형	9,000
7838	현대	포터초장축터보일반캡슈퍼형	7,590
7839	현대	포터카고저상1.0톤	4,510
7840	현대	포터카고크레인장축슈퍼캡슈퍼형	12,830
7841	현대	포터컨버터블트럭	5,760
7842	현대	포터컨버터블트럭초장축슈퍼캡SUP	9,560
7843	현대	포터크레인초장축슈퍼캡슈퍼형	10,060
7844	현대	포터크레인트럭장축슈퍼캡슈퍼형	13,330
7845	현대	포터크레인트럭초장축슈퍼캡슈퍼형	10,330
7846	현대	포터탑차(다용도)장축고급형FRP외판	8,700
7847	현대	포터탑차(다용도)장축일반캡디럭스평판(SWP)	8,970
7848	현대	포터탑차(다용도)장축일반캡슈퍼형	10,230
7849	현대	포터특장차(경제형왕바디)포터 II 초장축슈퍼캡SUP	15,040
7850	현대	포터특장차(경제형왕바디)포터 II 초장축슈퍼캡SUP(A/T)	16,060
7851	현대	포터특장차(다용도탑차)포터 II 초장축슈퍼캡SUP	15,070
7852	현대	포터특장차(덤프)포터 II 장축슈퍼캡SUP	15,230
7853	현대	포터특장차(보냉탑차)포터 II 초장축슈퍼캡SUP	15,910
7854	현대	포터특장차(시티밴)포터 II 초장축슈퍼캡SUP	17,700
7855	현대	포터특장차(전동식왕바디)포터 II 초장축슈퍼캡SUP	16,640
7856	현대	포터특장차(전동식왕바디)포터 II 초장축슈퍼캡SUP(A/T)	17,660
7857	현대	포터특장차(파워게이트)포터 II 초장축더블캡SUP	15,870
7858	현대	포터특장차(파워게이트)포터 II 초장축슈퍼캡SUP	14,730
7859	현대	포터특장차(할어운반차)포터 II 초장축슈퍼캡SUP	15,940
7860	현대	포터특장차내장탑차경제형포터 II 초장축슈퍼캡DLX	12,800
7861	현대	포터특장차내장탑차경제형포터 II 초장축일반형DLX	12,720
7862	현대	포터특장차내장탑차포터 II 초장축더블캡SUP	15,070
7863	현대	포터특장차내장탑차포터 II 초장축슈퍼캡SUP	14,370
7864	현대	포터특장차내장탑차포터 II 초장축일반캡SUP	14,220
7865	현대	포터특장차내장탑차하이내장탑포터 II 초장축슈퍼캡SUP	14,600
7866	현대	포터특장차내장탑차하이내장탑포터 II 초장축일반캡SUP	14,450
7867	현대	포터특장차내장탑파워게이트포터 II 초장축슈퍼캡SUP	17,540
7868	현대	포터특장차냉동탑차경제형포터 II 초장축슈퍼캡DLX	15,270
7869	현대	포터특장차냉동탑차경제형포터 II 초장축일반형DLX	15,200
7870	현대	포터특장차냉동탑차골드포터 II 초장축슈퍼캡SUP	18,020
7871	현대	포터특장차냉동탑차포터 II 초장축슈퍼캡SUP	17,380
7872	현대	포터특장차냉동탑차포터 II 초장축슈퍼캡SUP(트윈)	17,630
7873	현대	포터특장차냉동탑차포터 II 초장축일반캡SUP	17,230
7874	현대	포터특장차냉동탑차하이냉동탑포터 II 초장축슈퍼캡SUP	17,710
7875	현대	포터특장차냉동탑차하이냉동탑포터 II 초장축슈퍼캡SUP(트윈)	17,970
7876	현대	포터특장차냉동탑차하이냉동탑포터 II 초장축일반캡SUP	17,570
7877	현대	포터특장차이동주유차슈퍼캡장축SUPA/T	25,890
7878	현대	포터특장차이동주유차슈퍼캡장축SUPM/T	24,770
7879	현대	포터특장차트랜스게이트슈퍼캡초장축SUPA/T	14,480
7880	현대	포터특장차트랜스게이트슈퍼캡초장축SUPM/T	13,360
7881	현대	포터특장차트랜스파워게이트슈퍼캡초장축SUPA/T	17,080
7882	현대	포터특장차트랜스파워게이트슈퍼캡초장축SUPM/T	15,960
7883	현대	포터파워게이트	7,490
7884	현대	포터파워게이트장축슈퍼형	10,100
7885	현대	포터파워게이트장축일반캡슈퍼형	10,100
7886	현대	포터파워게이트초장축슈퍼캡슈퍼형	10,350
7887	현대	포터할어운반차초장축슈퍼캡SUPM/T	11,630
7888	현대	풀카고10톤	43,260
7889	현대	풀카고17M	39,030
7890	현대	풀카고19M	39,600
7891	현대	풀카고19M고출력디럭스	45,060
7892	현대	풀카고19M고출력슈퍼형	46,060

연번	제 작 사	기 종 명	기준가격
7893	현대	풀카고19M골드	56,360
7894	현대	풀카고19기분디럭스	41,880
7895	현대	풀카고19기분슈퍼형	42,880
7896	현대	풀카고19M디럭스	53,720
7897	현대	풀카고19M슈퍼	54,810
7898	현대	풀카고8X419.0톤초장축경제형골드	74,360
7899	현대	풀카고8X419.0톤초장축경제형프로	72,630
7900	현대	풀카고8X419.0톤초장축고마력형골드	79,000
7901	현대	풀카고8X419.0톤초장축고마력형프로	77,270
7902	현대	풀카고8X419.5톤단축경제형골드	74,360
7903	현대	풀카고8X419.5톤단축경제형프로	72,630
7904	현대	풀카고8X419.5톤단축고마력형골드	79,000
7905	현대	풀카고8X419.5톤단축고마력형프로	77,270
7906	현대	풀카고8X419M골드	71,720
7907	현대	풀카고8X419M프드	70,720
7908	현대	풀카고8X420.5톤초단축골드	79,000
7909	현대	풀카고8X420.5톤초단축프로	77,270
7910	현대	풀카고8X425.0톤단축골드	89,000
7911	현대	풀카고8X425.0톤단축프로	87,540
7912	현대	풀카고8X425.0톤초장축골드	90,810
7913	현대	풀카고8X425.0톤초장축프로	89,360
7914	현대	풀카고파워텍410골드	65,450
7915	현대	풀카고파워텍410슈퍼	63,630
7916	현대	플트레일러17M	9,980
7917	현대	플트레일러19M	11,100
7918	현대	픽업1,500CC(고급형)	3,700
7919	현대	픽업1,500CC커버터블탑	3,820
7920	현대	하이포터내장탑차초장축일반캡고급형	8,950
7921	현대	하이포터내장탑차초장축일반캡디럭스	9,040
7922	현대	하이포터내장탑차초장축일반캡슈퍼형SWP	10,060
7923	현대	현금수송차5톤단축표준형	67,630
7924	현대	현대뉴-파워트럭4×2Cargo7.5톤특초장축	82,500
7925	현대	현대뉴-파워트럭4×2Cargo8.5톤단축(H엔진310/120)	66,500
7926	현대	현대뉴-파워트럭4×2Cargo8.5톤단축(H엔진350/140)	68,770
7927	현대	현대뉴-파워트럭4×2Cargo8.5톤단축(H엔진350/140)엘리슨	80,400
7928	현대	현대뉴-파워트럭4×2Cargo8.5톤중축(H엔진310/120)	66,500
7929	현대	현대뉴-파워트럭4×2Cargo8.5톤중축(H엔진350/140)	68,770
7930	현대	현대뉴-파워트럭4×2Cargo8.5톤중축(H엔진350/140)엘리슨	80,400
7931	현대	현대뉴-파워트럭4×2Cargo8.5톤특초장축(H엔진310/120)	68,950
7932	현대	현대뉴-파워트럭4×2Cargo8.5톤특초장축(H엔진350/140)	71,220
7933	현대	현대뉴-파워트럭4×2Cargo8.5톤특초장축(H엔진350/140)엘리슨	82,860
7934	현대	현대뉴-파워트럭4×2Cargo8톤장축	67,400
7935	현대	현대뉴-파워트럭4×2Cargo8톤초장축(H엔진310/120)	68,310
7936	현대	현대뉴-파워트럭4×2Cargo8톤초장축(H엔진350/140)	70,590
7937	현대	현대뉴-파워트럭4×2Cargo8톤특초장축(H엔진310/120)	68,500
7938	현대	현대뉴-파워트럭4×2Cargo8톤특초장축(H엔진350/140)	70,770
7939	현대	현대뉴-파워트럭4×2Cargo9.5톤단축(H엔진310/120)	68,500
7940	현대	현대뉴-파워트럭4×2Cargo9.5톤단축(H엔진350/140)	70,770
7941	현대	현대뉴-파워트럭4×2Cargo9.5톤단축(H엔진350/140)엘리슨	81,950
7942	현대	현대뉴-파워트럭4X2카고9.5톤중축310/120다이모스6단	68,500
7943	현대	현대뉴-파워트럭4X2카고9.5톤중축350/140다이모스6단	70,770
7944	현대	현대뉴-파워트럭4X2카고9.5톤중축350/140엘리슨	82,400
7945	현대	현대뉴-파워트럭6X2카고11톤특초장축350/140다이모스10단	88,810
7946	현대	현대뉴-파워트럭6X2카고7.5톤특초장축310/120다이모스6단	83,630
7947	현대	현대뉴-파워트럭CNGCargo4×27.5톤골드(325/120)전진6/후진1	96,540
7948	현대	현대뉴-파워트럭CNGCargo4×27.5톤프로(325/120)전진6/후진1	93,900

연번	제 작 사	기 종 명	기준가격
7949	현대	현대뉴-파워트럭CNGCargo6×414.5톤골드(340/140)전진10/후진2	129,720
7950	현대	현대뉴-파워트럭CNGCargo6×414.5톤프로(340/140)전진10/후진2	128,000
7951	현대	현대뉴-파워트럭CNGCargo6×414톤골드(340/140)전진10/후진2	131,540
7952	현대	현대뉴-파워트럭CNGCargo6×414톤프로(340/140)전진10/후진2	129,810
7953	현대	현대뉴-파워트럭CNGCargo6×4암롤트럭(24.5m)골드(340/140)전진10/후진2	144,310
7954	현대	현대뉴-파워트럭덱프/믹서6X415톤380/160이튼9단	95,540
7955	현대	현대뉴-파워트럭덱프/믹서6X46M3380/160이튼9단	97,040
7956	현대	환경차CNG암롤14.5톤CNG샤시골드	122,450
7957	현대	환경차CNG암롤14.5톤CNG샤시프로	120,720
7958	현대	환경차버쿰로리13KLH엔진골드	99,600
7959	현대	환경차버쿰로리13KLH엔진프로	97,510
7960	현대	환경차버쿰로리13KL골드	99,600
7961	현대	환경차버쿰로리13KL파워텍380골드	101,470
7962	현대	환경차버쿰로리13KL파워텍프로	99,380
7963	현대	환경차버쿰로리13KL프로	97,510
7964	현대	환경차암롤트럭25mH엔진골드	99,450
7965	현대	환경차암롤트럭25mH엔진프로	97,360
7966	현대	환경차암롤트럭25m골드	99,450
7967	현대	환경차암롤트럭25m파워텍380골드	101,270
7968	현대	환경차암롤트럭25m파워텍380프로	99,180
7969	현대	환경차암롤트럭25m프로	97,360
7970	현대	환경차압축진개차20mH엔진골드	120,270
7971	현대	환경차압축진개차20mH엔진프로	118,180
7972	현대	환경차압축진개차20m파워텍380골드	122,090
7973	현대	환경차압축진개차20m파워텍380프로	120,000
7974	현대	환경차압축진개차21m골드	99,770
7975	현대	환경차압축진개차21m프로	98,770
7976	현대	활어운반차4.5톤초장축골드형	38,860
7977	현대	활어운반차4.5톤초장축슈퍼형	35,540
7978	현대	활어운반차5.0톤초장축골드형	38,680
7979	현대	활어운반차5.0톤초장축슈퍼형	37,590
7980	현대FRP	현대3.1톤활어운반트럭	51,810
7981	현대특장공업	0.9톤재활용품수거차	27,270
7982	현대특장공업	1.6톤재활용품수거차	65,450
7983	현민특장	현민0.9톤내장탑차	25,450
7984	현민특장	현민1톤내장탑차	25,450
7985	히스트레일러	CR-5(OZ)	6,600
7986	히스트레일러	리미티드	3,260
7987	히스트레일러	유로파WIDE2	2,700
7988	히스트레일러	허블-B	3,600

## 나. 외국산

(단위: 천원)

연번	제 작 사	기 종 명	기준가격
1	CHEVROLET	쉐보레트레일러3 2.0T	12,050
2	CHRYSLER	DODGE DAKOTA	44,810
3	DAIHATSU	다이하츠팍업 1250 K	3,170
4	HINO	히노 LPG 탱크로리 7.5 T	58,400
5	HINO	히노 덤프트럭 11 T	35,730
6	HINO	히노 덤프트럭 11.5 T	35,560
7	HINO	히노 덤프트럭 7 T	19,460
8	HINO	히노 덤프트럭 8 T	22,470
9	HINO	히노 벌크시멘트트럭 10,250 K	31,810
10	HINO	히노 카고트럭 11 T	32,610
11	HINO	히노 카고트럭 13 T	26,650
12	HINO	히노 카고트럭 4.5 T	16,210
13	HINO	히노 카고트럭 6 T	17,340
14	HINO	히노 카고트럭 7 T	17,480
15	HINO	히노 카고트럭 8 T	22,690
16	HINO	히노 탱크로리 10,000 l	24,680
17	HINO	히노 탱크로리 11,000 l	27,440
18	HINO	히노 탱크로리 12,000 l	23,830
19	HINO	히노 탱크로리 16,000 l	24,750
20	HINO	히노 탱크로리 2,000 l	8,080
21	HINO	히노 탱크로리 4,000 l	8,770
22	HINO	히노 탱크로리 7,400 l	45,340
23	HINO	히노 탱크로리 8,000 l	13,500
24	HINO	히노 폴트레이러 10 T	10,410
25	ISUZU	ISUZU LPG 탱크로리 7.5 T	39,160
26	ISUZU	ISUZU 냉동차 11 T	54,750
27	ISUZU	ISUZU 냉장차 9 T	29,900
28	ISUZU	ISUZU 차선도색용살포차	62,150
29	ISUZU	ISUZU 청소차 NWP45-II D	110,210
30	ISUZU	ISUZU 카고 11 T	30,290
31	ISUZU	ISUZU 카고 6 T	17,100
32	ISUZU	ISUZU 카고 8 T	21,960
33	ISUZU	ISUZU 탱크로리 10,000 l	20,110
34	ISUZU	ISUZU 탱크로리 2,000 l	10,440
35	ISUZU	ISUZUDUMPTTRUCK 11 T	39,880
36	ISUZU	ISUZUDUMPTTRUCK 6 T	24,520
37	ISUZU	ISUZUDUMPTTRUCK 8 T	24,600
38	MERCEDES-BENZ	벤츠 다목적제설차	110,320
39	NISSAN	닛산덤프 11 T	41,290
40	NISSAN	닛산덤프 8 T	29,180
41	NISSAN	닛산카고 10 T	29,200
42	NISSAN	닛산카고 8 T	24,400
43	NISSAN	닛산탱크로리 10,000 l	26,490
44	NISSAN	닛산탱크로리 2,000 l	10,080
45	NISSAN	닛산탱크로리 5,000 l	10,990
46	NISSAN	닛산트렉터4 2.0 T	34,010
47	TOYOTA	TOYOTA 견인차(구난차)	34,090
48	TOYOTA	TOYOTA 랜드크루사픽업 1T	5,460
49	TOYOTA	TOYOTA 크라운앰블런스	9,890
50	TOYOTA	TOYOTA 크라운웨곤앰블런스	16,070
51	TOYOTA	TOYOTA 하이에이스앰블런스	10,190
52	닷도산	닷도산페널 400 K	4,830
53	닷도산	닷도산페널밴 0.3 T	2,220
54	외국산기타	LLIBBOCK LPG 탱크트레이러 20 T	51,960



연번	제 작 사	기 종 명	기준가격
55	외국산기타	인터내쇼날 검진차	51,030
56	외국산기타	파우어그랩크레인트럭 19 T	111,310
57	외국산기타	헤일탱크트레일러 32,000 l	27,780
58	외국산기타	후조 11 T 카고트럭	37,480
59	외국산기타	후조 6 T 카고트럭	20,630
60	외국산기타	후조 8 T 카고트럭	26,680
61	외국산기타	후조 LPG 탱크로리 17,000 l 10 T	61,520
62	외국산기타	후조 LPG 탱크로리 23,500 l 10 T	72,910
63	외국산기타	후조 LPG 탱크로리 7,530 K	51,150
64	외국산기타	후조 덤프 10.5 T	32,170
65	외국산기타	후조 덤프 11 T	39,160
66	외국산기타	후조 덤프 8 T	30,660
67	외국산기타	후조 천공기트럭	26,890
68	외국산기타	후조 탱크로리 10,000 l	26,190
69	외국산기타	후조 탱크로리 16,000 l	36,160
70	외국산기타	후조 탱크로리 2,000 l	10,220
71	외국산기타	후조 탱크로리 7.5 K	58,760
72	외국산기타	후조 트랙터 18 T	43,190

### 3-3. 친환경분류

#### 가. 국 산 〈형식별〉

(단위: 천원)

연번	제 작 사	차 명	형 식	연 료 원	기준가격
1	이텍산업	이텍진공식소형전기노면청소차	RTRSER100	전기	82,100
2	파워프라자	파워프라자라보evPEACE	PP EV-1	전기	33,000

04

**이 룬 자 동 차**



## 4-1. 형식분류

### 가. 국 산

(단위: 천원)

연번	차종	제 작사	차 명	형 식	기준가격
1	이륜	KR모터스	(사륜)와우100II	ALT100	2,360
2	이륜	KR모터스	AEON125	HA-125	2,900
3	이륜	KR모터스	AIGLE125	ALT125	3,450
4	이륜	KR모터스	ATTI100	HL-100A	1,780
5	이륜	KR모터스	BEAVER125(비버125)	HY125F1	1,800
6	이륜	KR모터스	BEAVER125DLX(비버125DLX)	HY125DLX	1,950
7	이륜	KR모터스	BEAVER125UP DLX(비버125UP DLX)	HY125UPD	2,040
8	이륜	KR모터스	BEAVER125UP STD(비버125UP STD)	HY125UPS	1,940
9	이륜	KR모터스	BEAVER-V	HY-125C	2,000
10	이륜	KR모터스	CHAT110	KC-110	1,660
11	이륜	KR모터스	COMET	GT650PD	6,180
12	이륜	KR모터스	COMET 125RC(코멧125RC)	GT125RC	3,540
13	이륜	KR모터스	COMET 250P(코멧250P)	GT250P	4,090
14	이륜	KR모터스	COMET 250RC(코멧250RC)	GT250RC	4,720
15	이륜	KR모터스	COMET 650P(코멧650P)	GT650P	6,180
16	이륜	KR모터스	COMET 650RC(코멧650RC)	GT650RC	6,720
17	이륜	KR모터스	DD100	KB-100	1,710
18	이륜	KR모터스	DD100	KB-100N	1,900
19	이륜	KR모터스	DD110	KB-110	1,800
20	이륜	KR모터스	DD110	KB-110N	1,940
21	이륜	KR모터스	DD110 DLX	KB-110D	1,900
22	이륜	KR모터스	DD110 DLX-S	KB-110DS	2,000
23	이륜	KR모터스	DELIROAD	HF-100	1,860
24	이륜	KR모터스	DELIROAD-A	HF-100A	1,990
25	이륜	KR모터스	DELIROAD-W	HF-100W	2,170
26	이륜	KR모터스	DJANGO	HP-125	3,610
27	이륜	KR모터스	DT125	HKD125	3,900
28	이륜	KR모터스	E-DELIROAD	HF-20ET	3,900
29	이륜	KR모터스	ESCORT110(에스코트110)	KM110	1,620
30	이륜	KR모터스	EXIV250N(엑시브250N)	GD250N	4,180
31	이륜	KR모터스	EXIV250R(엑시브250R)	GD250R	4,530
32	이륜	KR모터스	G-6	HKG125	3,170
33	이륜	KR모터스	GRANTUS	HB-125N	3,400
34	이륜	KR모터스	KR110UP	KR110-DLX	1,500
35	이륜	KR모터스	KR110UP	KR110NS	1,530
36	이륜	KR모터스	KR110UP	KR110-STD	1,400
37	이륜	KR모터스	MEGAJET125(메가젯125)	HB125	3,170
38	이륜	KR모터스	MIRAGE	GV125S	3,500
39	이륜	KR모터스	MIRAGE	GV250DR	4,500
40	이륜	KR모터스	MIRAGE	GV650PA	7,290
41	이륜	KR모터스	MIRAGE125C(미라쥬125C)	GV125C	2,860
42	이륜	KR모터스	MIRAGE125CN(미라쥬125CN)	GV125CN	3,540
43	이륜	KR모터스	MIRAGE250(미라쥬250)	GV250	3,400
44	이륜	KR모터스	MIRAGE250N(미라쥬250N)	GV250N	4,090
45	이륜	KR모터스	MIRAGE650P(미라쥬650P)	GV650PD	6,630
46	이륜	KR모터스	MIRAGE650PRO(미라쥬650PRO)	GV650	7,180
47	이륜	KR모터스	MIRAGE650PRO(미라쥬650PRO)	GV650P	7,180
48	이륜	KR모터스	MS3-125	MS3-125	2,710
49	이륜	KR모터스	MS3-250	MS3-250	3,620
50	이륜	KR모터스	NEWTEE50(뉴티50)	HN50	1,160
51	이륜	KR모터스	NEWTEE50UP(뉴티50UP)	HN50M	1,260
52	이륜	KR모터스	RAON100(라온100)	HL-100S	1,710

연번	차종	제 작사	차 명	형 식	기준가격
53	이륜	KR모터스	RAON-F	HL-100N	1,850
54	이륜	KR모터스	REV125(리브125)	HK125	2,900
55	이륜	KR모터스	ROMEO(로미오)	ST-E3R	3,900
56	이륜	KR모터스	RT125D	RT125DN	2,630
57	이륜	KR모터스	RT125D(트로이125D)	RT125D	2,130
58	이륜	KR모터스	RX125SM	RX125SMN	2,720
59	이륜	KR모터스	SPEEDFIGHT	KP-125W	3,100
60	이륜	KR모터스	ST125	HKS125	4,080
61	이륜	KR모터스	ST350	HKS350	6,530
62	이륜	KR모터스	ST7	GV700C	8,300
63	이륜	KR모터스	TINI110(티니110)	HT110	1,800
64	이륜	KR모터스	YOTTA80(QT80,오타80)	HQ-80S	1,350
65	이륜	KR모터스	라온100	HL100	1,710
66	이륜	KR모터스	랠리 XPEED	SF50BR	1,310
67	이륜	KR모터스	랠리 XPEED	SF50NB	1,390
68	이륜	KR모터스	메가젯125	HB125E3	3,170
69	이륜	KR모터스	미라쥬25DR	GV250DR	4,270
70	이륜	KR모터스	비버125	HY125	1,670
71	이륜	KR모터스	야따100	HJL-100A	1,710
72	이륜	KR모터스	엑시브-RR	GD125-RR	2,040
73	이륜	KR모터스	엑시브-SP	GD125-SP	2,130
74	이륜	KR모터스	와우	TE100	1,540
75	이륜	KR모터스	코멧250S	GT250S	3,200
76	이륜	KR모터스	코멧650N	GT650N	5,900
77	이륜	KR모터스	티니110	TN110	1,620
78	이륜	KR모터스	프리마-랠리	SF50B(R)	1,250
79	이륜	KR모터스	프리마-랠리	SF50RN	1,340
80	이륜	S&T MOTORS	(사륜)QUAD RUNNER160	LT160	3,360
81	이륜	S&T MOTORS	(사륜)와우100	TE100R	2,270
82	이륜	S&T MOTORS	(사륜)와우50	TE50B	1,500
83	이륜	S&T MOTORS	ADRESS V100(어드레스 V100)	AG100	990
84	이륜	S&T MOTORS	COMET 125(코멧125)	GT125	2,300
85	이륜	S&T MOTORS	COMET 125N(코멧125N)	GT125N	3,160
86	이륜	S&T MOTORS	COMET 125R(코멧125R)	GT125R	3,360
87	이륜	S&T MOTORS	COMET 125RN(코멧125RN)	GT125RN	3,540
88	이륜	S&T MOTORS	COMET 250(코멧250)	GT250	3,710
89	이륜	S&T MOTORS	COMET 250R(코멧250R)	GT250R	4,540
90	이륜	S&T MOTORS	COMET 250RN(코멧250RN)	GT250RN	4,540
91	이륜	S&T MOTORS	COMET 650(코멧650)	GT650	5,200
92	이륜	S&T MOTORS	COMET 650R(코멧650R)	GT650R	6,540
93	이륜	S&T MOTORS	COMET 650RN(코멧650RN)	GT650RN	6,540
94	이륜	S&T MOTORS	COMET 650S(코멧650S)	GT650S	5,360
95	이륜	S&T MOTORS	CRUISE125 II CLASSIC(크루즈125 II 클래식)	GA125C	1,800
96	이륜	S&T MOTORS	EXCEED125(엑시드125)	MS1-125	1,800
97	이륜	S&T MOTORS	EXCEED150(엑시드150)	MS1-150	1,930
98	이륜	S&T MOTORS	EXIV125(엑시브125)	GD125	1,950
99	이륜	S&T MOTORS	FAMILIAR100(패미리아100)	FB100	840
100	이륜	S&T MOTORS	GS125DLX	GS125ESH	1,230
101	이륜	S&T MOTORS	HI CAB(하이캡)	SB50MR	1,100
102	이륜	S&T MOTORS	HUSLER100STD(허슬러100STD)	MX100STD	840
103	이륜	S&T MOTORS	HUSLER125(허슬러125)	MX125	880
104	이륜	S&T MOTORS	I'ME125(아이미125)	BF125	2,440
105	이륜	S&T MOTORS	MASTER110(마스터110)	KR110B	2,000
106	이륜	S&T MOTORS	MASTER110DLX(마스터110DLX)	KR110BD	1,500
107	이륜	S&T MOTORS	MASTER110STD(마스터110STD)	KR110BS	1,400
108	이륜	S&T MOTORS	MASTER110UP(마스터110UP)	KR110ND	1,620

연번	차종	제 작사	차 명	형 식	기준가격
109	이륜	S&T MOTORS	MIDAS II(마이다스II)	FX110M	1,230
110	이륜	S&T MOTORS	MIDAS DLX(마이다스DLX)	FX110DLX	1,230
111	이륜	S&T MOTORS	MIDAS STD(마이다스STD)	FX110STD	1,040
112	이륜	S&T MOTORS	MIRAGE125(미라쥬125)	GV125	3,050
113	이륜	S&T MOTORS	MIRAGE650(미라쥬650)	GV650SE	6,630
114	이륜	S&T MOTORS	MS3 125	MS3 125	2,510
115	이륜	S&T MOTORS	MS3 250	MS3 250	3,350
116	이륜	S&T MOTORS	RALLY100(프리마 랠리100)	SF100	1,420
117	이륜	S&T MOTORS	RALLY50(프리마 랠리50)	SF50	1,200
118	이륜	S&T MOTORS	RALLY50R(프리마 랠리50R)	SF50R	1,270
119	이륜	S&T MOTORS	RAPID125(라피드125)	HR125	1,590
120	이륜	S&T MOTORS	ROMANCE100(로망스100)	MS2-100	1,600
121	이륜	S&T MOTORS	ROMANCE50(로망스50)	MS2-50	1,440
122	이륜	S&T MOTORS	RX125M	RX125SM	2,310
123	이륜	S&T MOTORS	ST-E3J(에바)	ST-E3J	3,900
124	이륜	S&T MOTORS	SUPER CAP50(슈퍼캡50)	SB50M	1,040
125	이륜	S&T MOTORS	TORY125(토리125)	PA125	2,080
126	이륜	S&T MOTORS	TORY50(토리50)	PA-50	1,530
127	이륜	S&T MOTORS	TROY125(트로이125)	RT125	2,130
128	이륜	S&T MOTORS	VETERAN(베테랑)	EZ100M	1,400
129	이륜	S&T MOTORS	VIKIRA(비키라)	GV250FE	4,500
130	이륜	S&T MOTORS	WINDY100(윈디100)	X-100	960
131	이륜	S&T MOTORS	비버125D	HY125D	1,950
132	이륜	S&T MOTORS	센스50	SD50	1,170
133	이륜	S&T MOTORS	센스90	SD90	1,110
134	이륜	S&T MOTORS	스프린터125II	GX125 II	810
135	이륜	S&T MOTORS	스프린터125LTD	GX125LTD	840
136	이륜	S&T MOTORS	엑스피드50	X-PEED50	1,310
137	이륜	S&T MOTORS	제퍼100	CS100	1,240
138	이륜	S&T MOTORS	제퍼50	CS50	530
139	이륜	S&T MOTORS	제퍼80	CS80	600
140	이륜	X-WAVE	(사륜)MULTITRUCK UTV200	UTV200	3,900
141	이륜	X-WAVE	(사륜)TRACKER 800(UTV 레저용및농업용)	CF800	16,710
142	이륜	Y.T.M	SR-TRY	YT-TRICYCLE	8,000
143	이륜	YAMAHA	GDR125I	SED31	3,000
144	이륜	국보산업	KAN	SWX3D	4,000
145	이륜	그린모터스	GT125	LNR125	2,680
146	이륜	그린모터스	MAX 110	TH59	1,600
147	이륜	그린모터스	SU125(막스125)	SU125	1,500
148	이륜	대림오토바이	(사륜)ALLCOURT100(올코트100)	AT100R	2,560
149	이륜	대림오토바이	(사륜)ALLCOURT125(올코트125)	AT125R	3,560
150	이륜	대림오토바이	(사륜)ALLCOURT150(올코트150)	AT150R	3,630
151	이륜	대림오토바이	(사륜)ALLCOURT50(올코트50)	AT50R	2,000
152	이륜	대림오토바이	(사륜)AT100D(ALLCOURT100자동장치, 올코트100자동장치)	AB1	3,080
153	이륜	대림오토바이	(사륜)AT125D(ALLCOURT125자동장치, 올코트125자동장치)	AA1	4,180
154	이륜	대림오토바이	(삼륜)천하삼륜	VM125	3,750
155	이륜	대림오토바이	AT100DF	AB1	34,900
156	이륜	대림오토바이	AT125DF	AA1	43,900
157	이륜	대림오토바이	AT125T	AT125T	4,460
158	이륜	대림오토바이	BS125(마리오)	SAA	1,790
159	이륜	대림오토바이	BS125D(ANYWAY125, 애니웨이125)	BS125D	2,020
160	이륜	대림오토바이	BS125V(ANYWAY125, 애니웨이125)	BS125V	1,970
161	이륜	대림오토바이	BS125VD(ANYWAY125, 애니웨이125 스마트키)	BS125VD	1,830
162	이륜	대림오토바이	CA100(씨티에이스100)	CB5	1,760
163	이륜	대림오토바이	CA100F	CB5	2,050
164	이륜	대림오토바이	CA110(씨티에이스110)	CB4	1,600

연번	차종	제 작사	차 명	형 식	기준가격
165	이륜	대림오토바이	CA110B(씨티에이스II 디스크)	CB4	1,970
166	이륜	대림오토바이	CA110BD(씨티에이스II 디스크 스마트키)	CB4	2,020
167	이륜	대림오토바이	CA110E(씨티에이스100 이코노믹)	CB4	1,650
168	이륜	대림오토바이	CA110S(씨티에이스II 이코노믹)	CB4	1,810
169	이륜	대림오토바이	CA110SD(씨티에이스II 이코노믹 스마트키)	CB4	1,880
170	이륜	대림오토바이	CA110V(씨티에이스II, 뉴방방)	CB4	1,920
171	이륜	대림오토바이	CA110VD(씨티에이스II 스마트키)	CB4	1,980
172	이륜	대림오토바이	CB115	XCH	2,200
173	이륜	대림오토바이	CB115D	XCH	2,230
174	이륜	대림오토바이	CIT1-100	CIT1-100	1,230
175	이륜	대림오토바이	CIT1-100G	CT100	1,400
176	이륜	대림오토바이	CX125	125CC	1,010
177	이륜	대림오토바이	DELFINO	SU	1,690
178	이륜	대림오토바이	DK50 DLX	50CC	530
179	이륜	대림오토바이	DK50 II	50CC	480
180	이륜	대림오토바이	DS100(위티100)	BS5	1,770
181	이륜	대림오토바이	DS100B(위티100B)	SB5	1,700
182	이륜	대림오토바이	DS50(위티50)	SEA	1,290
183	이륜	대림오토바이	DS50F	SEA	1,650
184	이륜	대림오토바이	DS80(위티80)	SB4	1,490
185	이륜	대림오토바이	DS80G	SB4	1,760
186	이륜	대림오토바이	DS80K	SB4	1,700
187	이륜	대림오토바이	DX250	DX250	3,910
188	이륜	대림오토바이	DX250	JDN	3,800
189	이륜	대림오토바이	EA080	TD1	1,340
190	이륜	대림오토바이	EC1	EA1	3,000
191	이륜	대림오토바이	EC2	EY1	3,000
192	이륜	대림오토바이	EG300	DJK	2,380
193	이륜	대림오토바이	ES50(EDDY50, 에디)	SEA	1,300
194	이륜	대림오토바이	ES50D(EDDY50D, 에디D)	SEA	1,300
195	이륜	대림오토바이	ES80(WILLY, 윌리)	SB4	1,600
196	이륜	대림오토바이	FC125(FC125)	FC125(FC125)	1,990
197	이륜	대림오토바이	FC125(FC125)	SAG	1,900
198	이륜	대림오토바이	LC125	STE	1,840
199	이륜	대림오토바이	NC125(다트)	SAC	2,080
200	이륜	대림오토바이	NC125A(다트A)	SAC	1,800
201	이륜	대림오토바이	NC125B(다트B)	SAC	2,080
202	이륜	대림오토바이	NC125M	SAF	1,650
203	이륜	대림오토바이	NY125(카이트)	SAC	1,990
204	이륜	대림오토바이	NY125B(카이트B)	SAC	1,990
205	이륜	대림오토바이	NY125D(수퍼리드)	SAC	1,990
206	이륜	대림오토바이	QL125(스티저)	SAE	3,360
207	이륜	대림오토바이	QL125AL(스티저AL)	SAE	3,450
208	이륜	대림오토바이	QL125AS(스티저AS)	SAE	3,400
209	이륜	대림오토바이	QL125B(스티저)	SAE	3,160
210	이륜	대림오토바이	QL125BL(스티저BL)	SAE	3,310
211	이륜	대림오토바이	QL125BS(스티저BS)	SAE	3,310
212	이륜	대림오토바이	SC125(BESBI125, 베스비)	BESBI	1,650
213	이륜	대림오토바이	SC125C(BESBI125, 베스비 클래식)	SA5	1,790
214	이륜	대림오토바이	SC125N(BESBI II, 베스비II)	SA5	1,850
215	이륜	대림오토바이	SE50(CORDI, 코디)	SE50E	1,340
216	이륜	대림오토바이	SH100(델피노)	SB1	1,860
217	이륜	대림오토바이	SH100B(델피노 비즈니스)	SH100B	1,690
218	이륜	대림오토바이	SJ50(MAJOR, 메이저)	SJ50	1,400
219	이륜	대림오토바이	SJ50N(뉴메이저)	SJ50N	1,550
220	이륜	대림오토바이	SJ50R(A-FOUR50, 에이-포50)	SJ50R	1,550



연번	차종	제 작사	차 명	형 식	기준가격
221	이륜	대림오토바이	SJ50RB(A-FOUR BUSINESS, 에이-포 비즈니스)	SJ50RB	1,550
222	이륜	대림오토바이	SL125	SA2	2,530
223	이륜	대림오토바이	SL125(NEO FORTE, 네오포르테125)	SA7	2,300
224	이륜	대림오토바이	SL125F	SA7	2,530
225	이륜	대림오토바이	SL125G	SA7	2,530
226	이륜	대림오토바이	SL125S(EFI)(NEO FORTE125 STD, 네오포르테125 STD(EFI))	SA7	2,470
227	이륜	대림오토바이	SL125U(EFI)(NEO FORTE, 네오포르테125(EFI))	SA7	2,650
228	이륜	대림오토바이	SM125	SHB125T-3	2,400
229	이륜	대림오토바이	SN125(EFI)(B-BONE EFI, 비본125(EFI))	SA8	2,530
230	이륜	대림오토바이	SQ125(EFI)(FREEWING125(EFI), 프리윙125(EFI))	SA4	3,020
231	이륜	대림오토바이	SQ250(FREEWING250, 프리윙250)	SZ1	3,900
232	이륜	대림오토바이	SU125(델피노125)	SA9	1,790
233	이륜	대림오토바이	SU125V(델피노125II)	SA9	1,870
234	이륜	대림오토바이	SV125(Q2)	SAB	3,660
235	이륜	대림오토바이	SV125B(Q2 B)	SAB	3,540
236	이륜	대림오토바이	SV250(Q3)	SZ2	4,500
237	이륜	대림오토바이	SW50(COUPLE, 커플)	SEB	1,500
238	이륜	대림오토바이	TR150	PCK	3,400
239	이륜	대림오토바이	TS50	SEC	1,490
240	이륜	대림오토바이	TS50(비글)	SEA	1,350
241	이륜	대림오토바이	UH115	XCH	1,900
242	이륜	대림오토바이	VD125	VD125	2,170
243	이륜	대림오토바이	VD125F	TCJ	2,170
244	이륜	대림오토바이	VF100F	TCG	1,930
245	이륜	대림오토바이	VF100F	VF100F	1,800
246	이륜	대림오토바이	VJ125(EFI)(ROADWIN125, 로드윈125(EFI))	BA4	2,620
247	이륜	대림오토바이	VJ125B(EFI)(ROADWIN125 BUSINESS, 로드윈 비즈니스(EFI))	BA4	2,620
248	이륜	대림오토바이	VJ150B(로드윈150)	BY0	2,340
249	이륜	대림오토바이	VJF250(브이제이에프250)	BZ1	4,180
250	이륜	대림오토바이	VJF250Z(브이제이에프250Z)	BZ1	4,180
251	이륜	대림오토바이	VJF-1 125(로드윈,VJF-1 125)	BA8	3,200
252	이륜	대림오토바이	VL125(DAYSTAR125, 데이스타125)	VL125	3,020
253	이륜	대림오토바이	VL125K	BA1	3,420
254	이륜	대림오토바이	VL125Z(NEW DAYSTAR125Z, 뉴 데이스타125Z)	BA1	3,020
255	이륜	대림오토바이	VL150(DAYSTAR150, 데이스타150)	BY1	2,360
256	이륜	대림오토바이	VL250	BZ2	4,590
257	이륜	대림오토바이	VL250(DAYSTAR250, 데이스타250)	VL250	4,170
258	이륜	대림오토바이	VM125(솔루션)	BA3	2,160
259	이륜	대림오토바이	VN100	TCG	1,800
260	이륜	대림오토바이	VN100F	TCG	1,950
261	이륜	대림오토바이	XQ125	SAJ	3,620
262	이륜	대림오토바이	XQ125D	SAJ	3,920
263	이륜	대림오토바이	XQ250	SZ3	4,530
264	이륜	대림오토바이	YC125(아로마)	SAC	1,800
265	이륜	대림오토바이	기아KM-90	KM-90	500
266	이륜	대림오토바이	뉴방방-CA110V	KOSSM-014	2,280
267	이륜	대림오토바이	대림 SW50	SW50	1,700
268	이륜	대림오토바이	수퍼호크	DH	550
269	이륜	대풍이브이자동차	ECHO-EV2	DE102	8,530
270	이륜	대호이에스엠	S-800	S-LLB	2,350
271	이륜	대호이에스엠	VOLT100	0649BLL	1,980
272	이륜	대호이에스엠	VOLT200	0738BQE	2,500
273	이륜	레오모터스	HILLESS3	H3	4,090
274	이륜	레오모터스	HILLESS5 BUSINESS ST	H5B	4,500
275	이륜	레오모터스	HILLESS5 PASSENGER	H5P	4,500
276	이륜	메이저아이	ES-M1	ATS2000W	3,920

연번	차종	제 작사	차 명	형 식	기준가격
277	이륜	모토스타코리아	CRUISYM300	LV30W1	6,000
278	이륜	모토스타코리아	GTS125 S	LM12WA	3,710
279	이륜	모토스타코리아	JET 14	XC12WWW	2,500
280	이륜	모토스타코리아	JET 14 ABS	XC12WY	3,030
281	이륜	모토스타코리아	JET S	FK12V1	3,080
282	이륜	모토스타코리아	SB300	PF30A	5,800
283	이륜	모토스타코리아	WOO 100	HJ10UV	2,390
284	이륜	모토스타코리아	뉴피플 125	AX12W	3,590
285	이륜	모토스타코리아	와이드스타	HJ10U	1,700
286	이륜	바이크원	RYKER RALLY	2	14,810
287	이륜	번성삼륜차	(삼륜)BS111	BS111VJ(로드윈)	4,270
288	이륜	번성삼륜차	(삼륜)BS151	BS151CA	3,350
289	이륜	번성삼륜차	(삼륜)BS154	BS154CA(씨티에이스)	3,360
290	이륜	번성삼륜차	(삼륜)BS157	BS157CA(씨티에이스)	3,590
291	이륜	번성삼륜차	(삼륜)BS160-5	BS160-5DS(데이스타)	4,400
292	이륜	번성삼륜차	(삼륜)BS161	BS161DS(데이스타)	4,450
293	이륜	번성삼륜차	(삼륜)BS200	BS200-2FW(프리윙)	4,720
294	이륜	번성삼륜차	(삼륜)BS22	BS22(젠더)	5,450
295	이륜	번성삼륜차	(삼륜)BS33	BS33GV250N(미리쥬)	7,090
296	이륜	번성삼륜차	BS1	BS1VJ	4,750
297	이륜	번성삼륜차	BS15	BS15KM	3,750
298	이륜	번성삼륜차	BS152	BS152CA	3,950
299	이륜	번성삼륜차	BS2	BS2CA	3,500
300	이륜	부경테크	MT-01	MT-60V	3,630
301	이륜	부경테크	MT-02	MT-60V	3,450
302	이륜	브이엠 이코리아	GALACTIC ALPHA	KW3900E4-3W	4,500
303	이륜	비엠모터스	미키	EMK5	3,000
304	이륜	비엠모터스	셀파카고	SPC01	3,400
305	이륜	새일산업	EMACHA2	SI-1005	2,630
306	이륜	새일산업	EMACHA3	SI-1700	3,360
307	이륜	성지기업	(삼륜)SJE1000	SJ-M48DC	4,500
308	이륜	성지기업	(삼륜)SSEED-1000	SJ-M48DC	4,500
309	이륜	성지기업	(삼륜)마이윙S100	MW-BL72DC	4,500
310	이륜	성지기업	ECOTA C100	MW-BL60DC	4,500
311	이륜	성지기업	ECOTA C200	SJ2-BL60DC	8,900
312	이륜	성지기업	SJEKL100B(삼륜)	SJ-BL60DC	3,050
313	이륜	성지기업	SJEKL100S(삼륜)	SJ-BL60DC	3,880
314	이륜	성지기업	SJEKL200A(삼륜)	SJ-BL60DC	3,050
315	이륜	성지기업	SJEKL200J(삼륜)	SJ-BL60DC	4,170
316	이륜	성지기업	SJEKL201B(삼륜)	SJ-BL60DC	3,350
317	이륜	성지기업	SJEMK15(삼륜)	SJ-BL72DC	2,680
318	이륜	성지기업	SJM-100	SJM-BL72DC	3,260
319	이륜	성지기업	SSEED-2000(삼륜)	SJ-BL60DC	3,200
320	이륜	성지기업	에코타S100	ET-BL60DC	3,930
321	이륜	세경이브이	IONIC4	D-S90	3,600
322	이륜	세경이브이	IONIC5	PMAC	4,500
323	이륜	세경이브이	VOLTRIC5	PMAC	4,500
324	이륜	싸이렌코리아	BISON	SSJ01	5,350
325	이륜	싸이렌코리아	BISON CLASSIC	SSJ02	2,500
326	이륜	씨엘파트너	STARBIKE	T1000-LBR1	5,360
327	이륜	씨엘파트너	SUNBIKE	SB-02	3,540
328	이륜	씨엘파트너	SUNBIKE	SB-03	3,540
329	이륜	씨이엠테크코리아	썸타	CEMTK3E2	3,000
330	이륜	에이비케이	V9 BOBBER	LH	14,000
331	이륜	에이치엠아이테크닉스	KEVT-K5	HMI-LF60	3,500
332	이륜	에코원	아이엠쓰리	IM3	8,180

연번	차종	제 작사	차 명	형 식	기준가격
333	이륜	에코원	아이엠쓰리카고	IM3-C	8,180
334	이륜	엠베이코퍼레이션	JY100T-2WM	MB-M2WM	1,990
335	이륜	엠베이코퍼레이션	LJ110T-2W	MB-H2W	1,990
336	이륜	오토모	AES-A1	ATES2KW	1,700
337	이륜	와이엘코리아	YK쎬	YLKUT2S	3,400
338	이륜	와코	2K2	KW3900E6-2W	2,740
339	이륜	유림모터스	VEGA-X	SY100T-A	2,300
340	이륜	인에이블인터내셔널	NIU-NPRO	NIU-NPRO-K	3,690
341	이륜	장인산업	유카	JMU01	3,200
342	이륜	정립특수자동차	(삼륜)오토트럭슈퍼	JLCA110	2,000
343	이륜	지오산업	ZB-703	ZGM-3000B	4,000
344	이륜	지피씨씨코리아	TRIGO	T-100	2,200
345	이륜	지피씨씨코리아	TRIGO	T-1500	3,600
346	이륜	지피씨씨코리아	TRIGO	T-200	3,200
347	이륜	지피씨씨코리아	TRIGO	TRIGO100	3,500
348	이륜	지피씨씨코리아	TRIGO	TRIGO200	4,500
349	이륜	케이앤씨모터스	LEONCINO500	P18	6,000
350	이륜	케이앤씨모터스	PIZZA	DH-03-06	1,500
351	이륜	케이앤씨모터스	뉴카빙3	BC12A6-KR	1,690
352	이륜	코러브	LEILI	YD-EM128	1,700
353	이륜	코리아이브이	YOLO2	KEV-3	1,580
354	이륜	클렘스	(사륜)CL600	CL-BL800	3,500
355	이륜	태인아이씨티	U-ECO 350	TEMC-350	2,750
356	이륜	테라모터스	TM-001	TMLP2000W	3,600
357	이륜	테라모터스	TM-C1	CLASHA	3,100
358	이륜	티아이씨코퍼레이션	GOGORO2 UTILITY	G2U	5,490
359	이륜	파인모빌리티	할리 파인	HF-01	2,000
360	이륜	평안모터스	JAGUAR1	RMC05-2007	4,730
361	이륜	평안모터스	S2H	S2H	1,700
362	이륜	평안모터스	SMILE	SMILE	4,700
363	이륜	평안모터스	X-7	HALI X-7	2,000
364	이륜	필립스모터스	NEWBIE	PH41-Z95	4,000
365	이륜	한국기계공업사	뉴방방-CB115	KOSSM-021	1,800
366	이륜	한국기계공업사	오토봉고-CB115	KOSSM-022	5,010
367	이륜	한국소형특수자동차	(삼륜)슈퍼킹-CA110BB	KOSSM-002	2,700
368	이륜	한국소형특수자동차	(삼륜)슈퍼킹-델피노BB	KOSSM-003	2,600
369	이륜	한국소형특수자동차	(삼륜)오토봉고-CA110	KOSSM-001	3,930
370	이륜	한국소형특수자동차	(삼륜)오토봉고-CA110V	KOSSM-013	3,360
371	이륜	한국소형특수자동차	(삼륜)오토봉고-CA110V	KOSSM-019	4,440
372	이륜	한국소형특수자동차	(삼륜)오토봉고VL125	KOSSM-012	4,600
373	이륜	한국소형특수자동차	(삼륜)오토봉고-VL125Z	KOSSM-018	5,500
374	이륜	한국소형특수자동차	(삼륜)오토봉고-VS125H	OT-BONGO-2	3,710
375	이륜	한국은영모터스	MAXIMA	JL125T-52	1,950
376	이륜	한솜바이크	BIZ JET FI	DYBF	2,300
377	이륜	한솜바이크	BIZ JET100(비즈-젯100)	DYB100	1,860
378	이륜	한솜바이크	BIZ JET125(비즈-젯125)	DYB125	2,040
379	이륜	한솜바이크	BLACK Q125(검머125)	SA125	1,270
380	이륜	한솜바이크	BUDDY125(버디125)	DYS125	1,650
381	이륜	한솜바이크	DREAM JET 100	DYC100	1,620
382	이륜	한솜바이크	DREAM JET 110	DYC110	1,710
383	이륜	한솜바이크	HUB PLUS110(허브 플러스110)	DFB110	1,270
384	이륜	한솜바이크	HUB110(허브110)	DFB110	1,270
385	이륜	한솜바이크	I-JET FI	DYIF	2,000
386	이륜	한솜바이크	I-JET125(아이-젯 125)	DYI125	1,950
387	이륜	한솜바이크	MINIJET FI	DYMF	1,900
388	이륜	한솜바이크	MINIJET PLUS	DYP100	1,800

연번	차종	제 작사	차 명	형 식	기준가격
389	이륜	한솜바이크	MINI-JET100(미니-젯100)	DYM100	1,270
390	이륜	한솜바이크	OPERA125(오페라125)	SB125	1,800
391	이륜	한솜바이크	WINNER125(위너125)	SDS125	1,760

## 나. 외국산

(단위: 천원)

연번	차종	제 작 사	차 명	형 식	기준가격
1	이륜	ADLY MOTO	RT100 ROAD TRACER	RT100	1,530
2	이륜	AJS Motorcycles Ltd.	MODENA 125	ZNBD125	2,270
3	이륜	APRILIA	ATLANTIC300	SP	5,280
4	이륜	APRILIA	CAPONORD1200	VK	20,810
5	이륜	APRILIA	DORSODURO 1200	TVA	15,900
6	이륜	APRILIA	DORSODURO 750	SM	11,360
7	이륜	APRILIA	DORSODURO 900	KB	10,500
8	이륜	APRILIA	MANA850(마나850)	RC	10,900
9	이륜	APRILIA	RS V4 1000RR	KE	21,360
10	이륜	APRILIA	RS125	PY	6,810
11	이륜	APRILIA	RS250	LD	8,870
12	이륜	APRILIA	RS4 125	TW	6,350
13	이륜	APRILIA	RSV4	RK	20,000
14	이륜	APRILIA	SCARABEO200	RB	5,310
15	이륜	APRILIA	SHIVER 750	RA	12,630
16	이륜	APRILIA	SHIVER 900	KH	12,000
17	이륜	APRILIA	SL750	RA	10,810
18	이륜	APRILIA	SPORT CITY 300	VB	6,220
19	이륜	APRILIA	SR MAX300	M35	7,130
20	이륜	APRILIA	SR MOTARD125	M70	2,900
21	이륜	APRILIA	SRV850 ABS/ATC	M55	14,500
22	이륜	APRILIA	TUONO V4	TY	13,630
23	이륜	APRILIA	TUONO V4 1100 FACTORY	KG	18,630
24	이륜	APRILIA	TUONO1000R	ROTAX	15,270
25	이륜	ARA	FOSTI(포스티)	FT125T-16	1,500
26	이륜	ARLEN NESS	ARLEN NESS HIGHLINER	1N9239	59,090
27	이륜	BENELLI	302R	P13	5,000
28	이륜	BENELLI	BN302	P10	5,000
29	이륜	BENELLI	TNT 135	V02	3,080
30	이륜	BENELLI	TNT 600GT	P25	9,000
31	이륜	BENELLI	TNT125	BJ125-3E	3,190
32	이륜	BENELLI	TNT25	N22	3,540
33	이륜	BENELLI	TRK502	P16	7,530
34	이륜	BENELLI	TRK502X	P16	7,700
35	이륜	BENELLI	ZENZERO 125	T80	2,240
36	이륜	BENZHOU	B-BOY	SHB125T-1	1,530
37	이륜	BENZHOU	B-BOY	YY125T-19	1,800
38	이륜	BENZHOU	SKYWING LIMITED	YY125T-19	1,250
39	이륜	BL CHOPPERS	BL218	BLC	20,000
40	이륜	BL CHOPPERS	BL618R	BLC	18,000
41	이륜	BL CHOPPERS	BL918C	BLC	20,000
42	이륜	BL CHOPPERS	BLC	BL318R	30,000
43	이륜	BMSG	JAMES125	JS125T-4X	2,440
44	이륜	BMSG	VENERI125	JS125T-5X	1,800
45	이륜	BMTA	BEST100	JS100T-13D	1,530
46	이륜	BMW	C 400 GT	OC06	8,810
47	이륜	BMW	C 400 X	OC09	7,610
48	이륜	BMW	C 600 SPORT	C600 SPORT	14,000
49	이륜	BMW	C 600 SPORTSPECIALEDITION	C600 SPORT SPECIAL EDITION	15,000
50	이륜	BMW	C 650 GT	OC05	15,450
51	이륜	BMW	C 650 GT	C650GT	14,370
52	이륜	BMW	C 650 GT SPECIALEDITION	C650 GT SPECIAL EDITION	15,310
53	이륜	BMW	C 650 SPORT	OC04	15,010
54	이륜	BMW	C1-125	C1-125	8,630

연번	차종	제 작 사	차 명	형 식	기준가격
55	이륜	BMW	C1-200	C1-200	9,200
56	이륜	BMW	F 650 CS	F650CS	11,380
57	이륜	BMW	F 650 CS CARVER	F650CS CARVER	12,510
58	이륜	BMW	F 650 GS	F650GS	12,780
59	이륜	BMW	F 650 GS DARKAR	F650GS DARKAR	11,450
60	이륜	BMW	F 700 GS	0B06	9,160
61	이륜	BMW	F 700 GS	F700GS	13,510
62	이륜	BMW	F 700 GS LOW SUSPENSION	F700 GS LOW SUSPENSION	12,400
63	이륜	BMW	F 750 GS	0B08	15,720
64	이륜	BMW	F 800 GS	0B07	16,900
65	이륜	BMW	F 800 GS	F800GS	16,230
66	이륜	BMW	F 800 GS ADVENTURE	0B55	18,070
67	이륜	BMW	F 800 GS ADVENTURE	F800GS ADVENTURE	17,350
68	이륜	BMW	F 800 GS MU	F800 GS MU	14,680
69	이륜	BMW	F 800 GT	0B53	15,540
70	이륜	BMW	F 800 GT	F800GT	10,000
71	이륜	BMW	F 800 R	0B04	10,000
72	이륜	BMW	F 800 R	0B54	14,380
73	이륜	BMW	F 800 R PREMIUM	F800 R PREMIUM	12,880
74	이륜	BMW	F 800 S	F800S	14,000
75	이륜	BMW	F 800 ST(SPECIAL COLOR)	F800ST	14,360
76	이륜	BMW	F 850 GS	0B09	18,780
77	이륜	BMW	F 850 GS ADVENTURE	0K01	20,400
78	이륜	BMW	G 310 GS	0G02	6,510
79	이륜	BMW	G 310 R	0G01	5,970
80	이륜	BMW	G 450 X	G450X	11,740
81	이륜	BMW	G 650 GS	G650GS	10,900
82	이륜	BMW	G 650 GS LOW SUSPENSION	G650GS LOW SUSPENSION	11,660
83	이륜	BMW	G 650 GS SERTAO	G650GS SERTAO	12,090
84	이륜	BMW	G 650 XCOUNTRY	G650 XCOUNTRY	11,500
85	이륜	BMW	G 650 XMOTO	G650 XMOTO	12,270
86	이륜	BMW	HP2 ENDURO	HP2 ENDURO	27,720
87	이륜	BMW	HP2 MEGAMOTO	HP2 MEGAMOTO	29,090
88	이륜	BMW	HP2 SPORT	HP2 SPORT	35,000
89	이륜	BMW	HP4	HP4	88,820
90	이륜	BMW	HP4 COMPETITION PACKAGE	HP4 COMPETITION PACKAGE	30,000
91	이륜	BMW	HP4 RACE	N2E	88,820
92	이륜	BMW	HP4 STANDARD	HP4 STANDARD	25,920
93	이륜	BMW	K 1200 GT	K1200GT	26,180
94	이륜	BMW	K 1200 LT	K1200LT	32,270
95	이륜	BMW	K 1200 R	K1200R	16,920
96	이륜	BMW	K 1200 RS	K1200RS	24,360
97	이륜	BMW	K 1200 S	K1200S	24,540
98	이륜	BMW	K 1300 GT	K1300GT	27,270
99	이륜	BMW	K 1300 GT-P	K1300GT-P	27,720
100	이륜	BMW	K 1300 R	K1300R	20,000
101	이륜	BMW	K 1300 R CARBON ENGINE SPOILER	K1300 R Carbon engine spoiler	20,000
102	이륜	BMW	K 1300 R-P	K1300R-P	20,000
103	이륜	BMW	K 1300 S	K1300S	20,000
104	이륜	BMW	K 1300 S 30 JAHRE	K1300 S 30 JAHRE	21,960
105	이륜	BMW	K 1300 S DYNAMIC	K1300 S DYNAMIC	21,960
106	이륜	BMW	K 1300 S-P	K1300S-P	21,960
107	이륜	BMW	K 1300S HP	K1300S HP	21,960
108	이륜	BMW	K 1300S MOTORSPORTEDITION	K1300 S MOTOR SPORT EDITION	27,110
109	이륜	BMW	K 1600 B	0F51	32,730
110	이륜	BMW	K 1600 GRAND AMERICA	N1Z	35,460

연번	차종	제 작 사	차 명	형 식	기준가격
111	이륜	BMW	K 1600 GRAND AMERICA	ND2	34,370
112	이륜	BMW	K 1600 GT	0F01	35,450
113	이륜	BMW	K 1600 GT	K1600GT	29,880
114	이륜	BMW	K 1600 GTL	0F02	36,630
115	이륜	BMW	K 1600 GTL	K1600GTL	30,000
116	이륜	BMW	K 1600 GTL EXCLUSIVE	603	36,040
117	이륜	BMW	K 1600 GTLEXCLUSIVE	K1600 GTL EXCLUSIVE	37,300
118	이륜	BMW	K 1600 GTL-P	K1600GTL-P	29,840
119	이륜	BMW	K 1600 GT-P	K1600GT-P	29,810
120	이륜	BMW	NEW S1000XR(S1000XR)	0D03	29,450
121	이륜	BMW	R 1100 R	R1100R	17,040
122	이륜	BMW	R 1100 RT	R1100RT	19,460
123	이륜	BMW	R 1100 S	R1100S	19,540
124	이륜	BMW	R 1100 S BOXER CUP REPLICA	R1100S BOXER CUP REPLICA	20,900
125	이륜	BMW	R 1100 S REPLICA	R1100S REPLICA	21,100
126	이륜	BMW	R 1100 S STREETFIGHTER	R1100S STREETFIGHTER	33,540
127	이륜	BMW	R 1150 GS	R1150GS	18,730
128	이륜	BMW	R 1150 GS ADVENTURE	R1150GS ADVENTURE	23,450
129	이륜	BMW	R 1150 R	R1150R	17,210
130	이륜	BMW	R 1150 R OCKSTER	R1150R OCKSTER	19,540
131	이륜	BMW	R 1150 R ROADSTAR	R1150R ROADSTAR	18,350
132	이륜	BMW	R 1150 R ROCKSTER	R1150R ROCKSTER	18,180
133	이륜	BMW	R 1150 RS	R1150RS	18,020
134	이륜	BMW	R 1150 RT	R1150RT	23,630
135	이륜	BMW	R 1200 C	R1200C	21,400
136	이륜	BMW	R 1200 C CLASSIC	R1200C CLASSIC	22,020
137	이륜	BMW	R 1200 C IND	R1200C IND	22,480
138	이륜	BMW	R 1200 C MONT	R1200C MONT	24,310
139	이륜	BMW	R 1200 C MONTAUK	R1200C MONTAUK	24,090
140	이륜	BMW	R 1200 CL	R1200CL	24,190
141	이륜	BMW	R 1200 GS	0A01	23,560
142	이륜	BMW	R 1200 GS	0A51	27,870
143	이륜	BMW	R 1200 GS	R1200GS	28,090
144	이륜	BMW	R 1200 GS ADV (90JAHRE)	R1200 GS ADV (90JAHRE)	29,270
145	이륜	BMW	R 1200 GS ADVENTURE	0A02	30,900
146	이륜	BMW	R 1200 GS ADVENTURE	R1200GS ADVENTURE	30,900
147	이륜	BMW	R 1200 GS ADVENTURE PREMIUM PACKAGE	0A02	26,200
148	이륜	BMW	R 1200 GS RALLYE	R1200GS RALLYE	29,270
149	이륜	BMW	R 1200 GS TU LOW SUSPENSION	R1200 GS TU LOW SUSPENSION	23,560
150	이륜	BMW	R 1200 GS TU PREMIUM	R1200 GS TU PREMIUM	23,560
151	이륜	BMW	R 1200 GS-P	R1200GS-P	26,250
152	이륜	BMW	R 1200 R	0A04	21,760
153	이륜	BMW	R 1200 R (90JAHRE)	R1200 R (90JAHRE)	20,680
154	이륜	BMW	R 1200 R CLASSIC	R1200R CLASSIC	16,920
155	이륜	BMW	R 1200 R SPORT	R1200R SPORT	12,920
156	이륜	BMW	R 1200 RNINET	0A06	18,000
157	이륜	BMW	R 1200 RS	0A05	22,200
158	이륜	BMW	R 1200 RT	0A03	26,160
159	이륜	BMW	R 1200 RT	R1200RT	26,160
160	이륜	BMW	R 1200 RT	R1200RT MU	26,160
161	이륜	BMW	R 1200 RT POLICE BIKE	R1200RT POLICE BIKE	26,160
162	이륜	BMW	R 1200 RT-P	R1200RT-P	26,160
163	이륜	BMW	R 1200 ST	R1200ST	21,360
164	이륜	BMW	R 1250 GS	0J91	27,900
165	이륜	BMW	R 1250 GS ADVENTURE	0J51	31,230
166	이륜	BMW	R 1250 RT	0J61	28,630

연번	차종	제 작 사	차 명	형 식	기준가격
167	이륜	BMW	R NINE T	OJ01	21,450
168	이륜	BMW	R NINE T PURE	OJ11	17,610
169	이륜	BMW	R NINE T PURE	R NINE T PURE	17,720
170	이륜	BMW	R NINE T RACER	OJ21	18,700
171	이륜	BMW	R NINE T RACER	R NINE T Racer	18,600
172	이륜	BMW	R NINE T URBAN G/S	OJ41	18,900
173	이륜	BMW	R NINET SCRAMBLER	OJ31	19,240
174	이륜	BMW	R NINET SCRAMBLER	R NINE T SCRAMBLER	19,090
175	이륜	BMW	RNINET	R NINE T	20,380
176	이륜	BMW	S 1000 R	OD02	18,000
177	이륜	BMW	S 1000 R	OD52	19,360
178	이륜	BMW	S 1000 RR	OD10	20,000
179	이륜	BMW	S 1000 RR	OD50	23,300
180	이륜	BMW	S 1000 RR	S1000RR	20,000
181	이륜	BMW	S 1000 RR PREMIUM	S1000RR PREMIUM	20,920
182	이륜	BMW	S 1000 XR	OD03	16,430
183	이륜	BRIXTON	BRIXTON BX 125	BX125	2,900
184	이륜	BRIXTON	BRIXTON BX 125 R	BX125	2,900
185	이륜	BRIXTON	BRIXTON BX 125 X	BX125	2,900
186	이륜	BUCCANEER	BUCCANEER 125 (Scrambler)	LJ125-9A	2,620
187	이륜	CAGIVA	MITO 125	with 4T SWAP	6,310
188	이륜	CAN AM	(삼륜)SPYDER RS-S(스파이드RS-S)	N	25,000
189	이륜	CAN AM	(삼륜)SPYDER RT-LTD(스파이드RT-LTD)	N	40,900
190	이륜	CAN AM	(삼륜)SPYPER F3-S(스파이드F3-S)	R	30,900
191	이륜	CAN AM	SPYDER F3-LTD	R	30,900
192	이륜	CAN AM	SPYDER F3-T	R	24,360
193	이륜	CAN AM	SPYDER RT-LTD	N	33,460
194	이륜	CPI	SM250	D08	4,530
195	이륜	DAYANG MOTORS	ECOOTER E1 PLUS	TDZ11701MZ	2,600
196	이륜	DERBI	RAMBLA250	RA	6,900
197	이륜	DUCATI MOTOR HOLDING S.P.A	848	H600AA	22,000
198	이륜	DUCATI MOTOR HOLDING S.P.A	1098	H700AA	25,000
199	이륜	DUCATI MOTOR HOLDING S.P.A	1198	H704AA	29,540
200	이륜	DUCATI MOTOR HOLDING S.P.A	1850	CRUDO	24,000
201	이륜	DUCATI MOTOR HOLDING S.P.A	1198 R Corse	H704AA	68,180
202	이륜	DUCATI MOTOR HOLDING S.P.A	1198 S	H704AA	36,310
203	이륜	DUCATI MOTOR HOLDING S.P.A	1198 S Corse	H704AA	42,270
204	이륜	DUCATI MOTOR HOLDING S.P.A	1198 SP	H704AA	39,090
205	이륜	DUCATI MOTOR HOLDING S.P.A	1199 PANIGALE NON ABS(1199파니갈레 논 ABS)	H800AA	28,900
206	이륜	DUCATI MOTOR HOLDING S.P.A	1199 PANIGALE S(1199파니갈레 S)	H800AB	36,270
207	이륜	DUCATI MOTOR HOLDING S.P.A	1199 PANIGALE(1199파니갈레)	H800AB	28,900
208	이륜	DUCATI MOTOR HOLDING S.P.A	1299 PANIGALE ABS	H905JA	29,540
209	이륜	DUCATI MOTOR HOLDING S.P.A	1299 PANIGALE FINAL EDITION	HC02AA	54,000
210	이륜	DUCATI MOTOR HOLDING S.P.A	1299 PANIGALE S ABS	H905JA	36,810
211	이륜	DUCATI MOTOR HOLDING S.P.A	1299 SUPERLEGGERA	HC00AA	101,810
212	이륜	DUCATI MOTOR HOLDING S.P.A	848 EVO	H602AA	23,450
213	이륜	DUCATI MOTOR HOLDING S.P.A	848 EVO CORSE	H602AA	25,000
214	이륜	DUCATI MOTOR HOLDING S.P.A	899 PANIGALE RED(899파니갈레레드)	H803AA	22,090
215	이륜	DUCATI MOTOR HOLDING S.P.A	899 PANIGALE WHITE(899파니갈레화이트)	H803AA	21,700
216	이륜	DUCATI MOTOR HOLDING S.P.A	959 PANIGALE	HA00AA	23,040
217	이륜	DUCATI MOTOR HOLDING S.P.A	959 PANIGALE (RED)	HA00AA	22,900
218	이륜	DUCATI MOTOR HOLDING S.P.A	959 PANIGALE (White)	HA00AA	23,180
219	이륜	DUCATI MOTOR HOLDING S.P.A	959 PANIGALE CORSE	HA00AA	26,040
220	이륜	DUCATI MOTOR HOLDING S.P.A	999R	H401AA	44,540
221	이륜	DUCATI MOTOR HOLDING S.P.A	999S	H4	31,720
222	이륜	DUCATI MOTOR HOLDING S.P.A	DIAVEL 1260	GE00AA	26,900



연번	차종	제 작 사	차 명	형 식	기준가격
223	이륜	DUCATI MOTOR HOLDING S.P.A	DIAVEL 1260 S	GE00AA	31,810
224	이륜	DUCATI MOTOR HOLDING S.P.A	DIAVEL ABS(다이벨 ABS)	G100AB	27,180
225	이륜	DUCATI MOTOR HOLDING S.P.A	DIAVEL AMG L/E(다이벨 AMG L/E)	G100AB	38,860
226	이륜	DUCATI MOTOR HOLDING S.P.A	DIAVEL CARBON RED(다이벨카본레드)	G103AA	31,630
227	이륜	DUCATI MOTOR HOLDING S.P.A	DIAVEL CARBON WHITE(다이벨카본화이트)	G103AA	31,630
228	이륜	DUCATI MOTOR HOLDING S.P.A	DIAVEL CARBON(다이벨 카본)	G103AA	31,630
229	이륜	DUCATI MOTOR HOLDING S.P.A	DIAVEL CROMO(다이벨 크롬)	G103AA	29,810
230	이륜	DUCATI MOTOR HOLDING S.P.A	DIAVEL DARK(다이벨다크)	G100AB	25,000
231	이륜	DUCATI MOTOR HOLDING S.P.A	DIAVEL DIESEL	GC00AA	26,360
232	이륜	DUCATI MOTOR HOLDING S.P.A	DIAVEL S CARBON RED(다이벨 S 카본 레드)	G100AB	31,630
233	이륜	DUCATI MOTOR HOLDING S.P.A	DIAVEL S CARBON(다이벨 S 카본)	G100AB	30,800
234	이륜	DUCATI MOTOR HOLDING S.P.A	DIAVEL STRADA(다이벨 스트라다)	G103AA	29,000
235	이륜	DUCATI MOTOR HOLDING S.P.A	DIAVEL STRIPE(다이벨 스트라이프)	G103AA	28,090
236	이륜	DUCATI MOTOR HOLDING S.P.A	DIAVEL TITANIUM(다이벨티타늄)	G103AA	40,450
237	이륜	DUCATI MOTOR HOLDING S.P.A	DIAVEL(다이벨)	G103AA	25,900
238	이륜	DUCATI MOTOR HOLDING S.P.A	GT1000	C103AA	16,810
239	이륜	DUCATI MOTOR HOLDING S.P.A	HYM 1100 EVO SP(HYPER MOTARD 1100 EVO SP)	B104AA	21,730
240	이륜	DUCATI MOTOR HOLDING S.P.A	HYM 1100 EVO(HYPER MOTARD 1100 EVO)	B103AA	19,090
241	이륜	DUCATI MOTOR HOLDING S.P.A	HYM 1100(HYPER MOTARD 1100)	B100AA	23,000
242	이륜	DUCATI MOTOR HOLDING S.P.A	HYM 796 DARK(HYPER MOTARD 796 DARK)	B101AA	13,960
243	이륜	DUCATI MOTOR HOLDING S.P.A	HYM 796(HYPER MOTARD 796)	B101AA	14,540
244	이륜	DUCATI MOTOR HOLDING S.P.A	HYPER STRADA	B200AA	17,720
245	이륜	DUCATI MOTOR HOLDING S.P.A	HYPERMOTARD 821 BLACK(하이퍼모타드821블랙)	B200AA	16,180
246	이륜	DUCATI MOTOR HOLDING S.P.A	HYPERMOTARD 821 RED(하이퍼모타드821레드)	B200AA	15,900
247	이륜	DUCATI MOTOR HOLDING S.P.A	HYPERMOTARD 939 SP	BA00AA	21,360
248	이륜	DUCATI MOTOR HOLDING S.P.A	HYPERMOTARD 939(RED)	BA00AA	16,090
249	이륜	DUCATI MOTOR HOLDING S.P.A	HYPERMOTARD 939(White)	BA00AA	16,360
250	이륜	DUCATI MOTOR HOLDING S.P.A	HYPERMOTARD 950	BB00AA	17,000
251	이륜	DUCATI MOTOR HOLDING S.P.A	HYPERMOTARD 950 SP	BB00AA	22,270
252	이륜	DUCATI MOTOR HOLDING S.P.A	HYPERMOTARD SP(하이퍼모타드SP)	B200AA	20,810
253	이륜	DUCATI MOTOR HOLDING S.P.A	HYPERSTRADA 939	BA00AA	17,900
254	이륜	DUCATI MOTOR HOLDING S.P.A	M1100 EVO(MONSTER 1100 EVO)	M511AA	18,900
255	이륜	DUCATI MOTOR HOLDING S.P.A	M1100S ABS(MONSTER 1100S ABS)	M505AA	24,090
256	이륜	DUCATI MOTOR HOLDING S.P.A	M1100S(MONSTER 1100S)	M502AA	22,900
257	이륜	DUCATI MOTOR HOLDING S.P.A	M1200 S	M600AA	23,180
258	이륜	DUCATI MOTOR HOLDING S.P.A	M1200 S STRIPE	M600AA	23,900
259	이륜	DUCATI MOTOR HOLDING S.P.A	M696 PLUS ABS(MONSTER 696+ ABS)	M503AA	12,270
260	이륜	DUCATI MOTOR HOLDING S.P.A	M696 PLUS(MONSTER 696+)	M500AA	12,810
261	이륜	DUCATI MOTOR HOLDING S.P.A	M796 ABS(MONSTER 796 ABS)	M506AA	15,720
262	이륜	DUCATI MOTOR HOLDING S.P.A	M796ABS(MONSTER796ABS)	M506AB	14,090
263	이륜	DUCATI MOTOR HOLDING S.P.A	M821	M604AA	15,000
264	이륜	DUCATI MOTOR HOLDING S.P.A	MONSTER 1200 R (BLACK)	MA00AA	26,180
265	이륜	DUCATI MOTOR HOLDING S.P.A	MONSTER 1200 R (RED)	MA00AA	25,900
266	이륜	DUCATI MOTOR HOLDING S.P.A	MONSTER 1200 S	MA02AA	23,800
267	이륜	DUCATI MOTOR HOLDING S.P.A	MONSTER 1200 S STRIPE(몬스터1200S스트라이프)	M600AA	23,900
268	이륜	DUCATI MOTOR HOLDING S.P.A	MONSTER 1200 S WHITE(몬스터1200S화이트)	M600AA	23,270
269	이륜	DUCATI MOTOR HOLDING S.P.A	MONSTER 1200 SRED(몬스터1200S레드)	M600AA	23,180
270	이륜	DUCATI MOTOR HOLDING S.P.A	MONSTER 1200(몬스터1200)	M601AA	19,000
271	이륜	DUCATI MOTOR HOLDING S.P.A	MONSTER 620(몬스터620)	M408A	11,630
272	이륜	DUCATI MOTOR HOLDING S.P.A	MONSTER 797	MD00AA	13,000
273	이륜	DUCATI MOTOR HOLDING S.P.A	MONSTER 821	MH00AA	15,720
274	이륜	DUCATI MOTOR HOLDING S.P.A	MONSTER 821 DARK(몬스터821다크)	M604AA	15,000
275	이륜	DUCATI MOTOR HOLDING S.P.A	MONSTER 821 RED(몬스터821레드)	M604AA	15,360
276	이륜	DUCATI MOTOR HOLDING S.P.A	MONSTER 821 STEALTH	MH00AA	16,810
277	이륜	DUCATI MOTOR HOLDING S.P.A	MONSTER 821 STRIPE	MC00AA	16,360
278	이륜	DUCATI MOTOR HOLDING S.P.A	MONSTER 821 STRIPE(몬스터821스트라이프)	M604AA	16,360

연번	차종	제 작 사	차 명	형 식	기준가격
279	이륜	DUCATI MOTOR HOLDING S.P.A	MONSTER 821 WHITE(몬스터821화이트)	M604AA	15,900
280	이륜	DUCATI MOTOR HOLDING S.P.A	MONSTER S2R 1000(몬스터 S2R 1000)	M4	16,810
281	이륜	DUCATI MOTOR HOLDING S.P.A	MULTISTADA 1200 S SPORT	A200AD	30,810
282	이륜	DUCATI MOTOR HOLDING S.P.A	MULTISTADA 1200 S TOURING	A300AA	29,000
283	이륜	DUCATI MOTOR HOLDING S.P.A	MULTISTRADA 1200	AA00AA	24,090
284	이륜	DUCATI MOTOR HOLDING S.P.A	MULTISTRADA 1200 ABS	A200AB	25,360
285	이륜	DUCATI MOTOR HOLDING S.P.A	MULTISTRADA 1200 ENDURO (Grey)	AA03AA	31,180
286	이륜	DUCATI MOTOR HOLDING S.P.A	MULTISTRADA 1200 ENDURO (RED)	AA03AA	30,900
287	이륜	DUCATI MOTOR HOLDING S.P.A	MULTISTRADA 1200 ENDURO (White)	AA03AA	31,180
288	이륜	DUCATI MOTOR HOLDING S.P.A	MULTISTRADA 1200 S PIKES PEAK	A300AA	33,540
289	이륜	DUCATI MOTOR HOLDING S.P.A	MULTISTRADA 1200 S PIKES PEAK	AA00AA	35,000
290	이륜	DUCATI MOTOR HOLDING S.P.A	MULTISTRADA 1200 S(RED)	AA00AA	28,630
291	이륜	DUCATI MOTOR HOLDING S.P.A	MULTISTRADA 1200 S(White)	AA00AA	28,900
292	이륜	DUCATI MOTOR HOLDING S.P.A	MULTISTRADA 1260 ENDURO	AC03AA	31,360
293	이륜	DUCATI MOTOR HOLDING S.P.A	MULTISTRADA 1260 PIKES PEAK	AC00AA	36,450
294	이륜	DUCATI MOTOR HOLDING S.P.A	MULTISTRADA 1260 S	AC00AA	29,180
295	이륜	DUCATI MOTOR HOLDING S.P.A	MULTISTRADA 950	AA05AA	18,630
296	이륜	DUCATI MOTOR HOLDING S.P.A	MULTISTRADA 950 S	AD00AA	21,770
297	이륜	DUCATI MOTOR HOLDING S.P.A	PANIGALE R	H902JA	55,000
298	이륜	DUCATI MOTOR HOLDING S.P.A	PANIGALE R	H905JA	46,270
299	이륜	DUCATI MOTOR HOLDING S.P.A	PANIGALE V4	DA01JA	30,810
300	이륜	DUCATI MOTOR HOLDING S.P.A	PANIGALE V4 R	DA05JA	54,540
301	이륜	DUCATI MOTOR HOLDING S.P.A	PANIGALE V4 S	DA01JA	39,810
302	이륜	DUCATI MOTOR HOLDING S.P.A	PANIGALE V4 S CORSE	DA01JA	42,270
303	이륜	DUCATI MOTOR HOLDING S.P.A	PANIGALE V4 SPECIALE	DA03JA	60,000
304	이륜	DUCATI MOTOR HOLDING S.P.A	PAUL SMART 1000LE	C1	24,380
305	이륜	DUCATI MOTOR HOLDING S.P.A	PIKES PEAK L/E	Special Edition	38,180
306	이륜	DUCATI MOTOR HOLDING S.P.A	SCRAMBLER 1100	KF00AA	17,810
307	이륜	DUCATI MOTOR HOLDING S.P.A	SCRAMBLER 1100 SPECIAL	KF00AA	18,720
308	이륜	DUCATI MOTOR HOLDING S.P.A	SCRAMBLER 1100 SPORT	KF00AA	20,180
309	이륜	DUCATI MOTOR HOLDING S.P.A	SCRAMBLER 800 CLASSIC(스크램블러800클래식)	K100AA	14,090
310	이륜	DUCATI MOTOR HOLDING S.P.A	SCRAMBLER 800 FULLTHROTTLE(스크램블러800풀스로틀)	K100AA	14,090
311	이륜	DUCATI MOTOR HOLDING S.P.A	SCRAMBLER 800 ICONRED(스크램블러800아이콘레드)	K100AA	12,180
312	이륜	DUCATI MOTOR HOLDING S.P.A	SCRAMBLER 800 ICONYELLOW(스크램블러800아이콘옐로우)	K100AA	12,360
313	이륜	DUCATI MOTOR HOLDING S.P.A	SCRAMBLER 800 URBANENDURO(스크램블러800어반엔듀로)	K100AA	14,090
314	이륜	DUCATI MOTOR HOLDING S.P.A	SCRAMBLER CAFE RACER	KC02AA	15,000
315	이륜	DUCATI MOTOR HOLDING S.P.A	SCRAMBLER CAFE RACER	KC06AA	15,540
316	이륜	DUCATI MOTOR HOLDING S.P.A	SCRAMBLER CLASSIC	K100AA	14,090
317	이륜	DUCATI MOTOR HOLDING S.P.A	SCRAMBLER DESERT SLED	KB00AA	15,000
318	이륜	DUCATI MOTOR HOLDING S.P.A	SCRAMBLER DESERT SLED	KB02AA	15,540
319	이륜	DUCATI MOTOR HOLDING S.P.A	SCRAMBLER FLAT TRACK PRO	K100AA	15,000
320	이륜	DUCATI MOTOR HOLDING S.P.A	SCRAMBLER FULL THROTTLE	KC04AA	14,360
321	이륜	DUCATI MOTOR HOLDING S.P.A	SCRAMBLER ICON	KC00AA	12,180
322	이륜	DUCATI MOTOR HOLDING S.P.A	SCRAMBLER ICON	KC04AA	12,450
323	이륜	DUCATI MOTOR HOLDING S.P.A	SCRAMBLER ITALIA INDEPENDENT	K100AA	16,180
324	이륜	DUCATI MOTOR HOLDING S.P.A	SCRAMBLER SIXTY2	KA00AA	10,450
325	이륜	DUCATI MOTOR HOLDING S.P.A	STREETFIGHTER 848(스트리트파이터848)	F102AA	19,090
326	이륜	DUCATI MOTOR HOLDING S.P.A	SUPERSPORT S	VA00AA	20,810
327	이륜	DUCATI MOTOR HOLDING S.P.A	XDIAVEL	GA00AA	28,700
328	이륜	DUCATI MOTOR HOLDING S.P.A	XDIAVEL S	GA00AA	33,270
329	이륜	EROEMOTO	HUNTER125S	XF125R-B	2,710
330	이륜	EROEMOTO	PHANTOM125S	XF125R-B	2,620
331	이륜	EROEMOTO	TRACKER125R	XF125GY-B	2,900
332	이륜	GILERA	FUOCO500	M61	15,360
333	이륜	GILERA	FUOCO500	MP3	15,360
334	이륜	GILERA	GP800	M55	18,900

연번	차종	제 작 사	차 명	형 식	기준가격
335	이륜	GILERA	NEXUS300	M35	10,450
336	이륜	GILERA	NEXUS500	M35	9,630
337	이륜	GILERA	RUNNER ST200	M46	6,130
338	이륜	GILERA	RUNNER125	M46	2,390
339	이륜	GMC	GAMA	GMC	20,000
340	이륜	GMK	EVOLUTION	HK125T-3	1,840
341	이륜	GMK	HOOK125(후크125)	HK125T-15	1,680
342	이륜	HANWAY	BLACK CAFE 125I	H125I	2,880
343	이륜	HAOJUE	FREE 100	HJ100T-23	1,510
344	이륜	HAOJUE	HJ100T-3	LC6	1,500
345	이륜	HAOJUE	HJ100T-5A	LC6	1,900
346	이륜	HAOJUE	HJ100T-7	LC6	1,750
347	이륜	HAOJUE	HJ100T-7C(조이스터)	LC6	1,610
348	이륜	HAOJUE	HJ100T-7E	LC6	1,900
349	이륜	HAOJUE	HJ110-2	LC6	1,500
350	이륜	HAOJUE	HJ125T-10A(로스III)	LC6	2,040
351	이륜	HAOJUE	HJ125T-11A	LC6	1,990
352	이륜	HAOJUE	HJ125T-16	LC6	2,250
353	이륜	HAOJUE	HJ125T-16D(스카이하크)	LC6	2,170
354	이륜	HAOJUE	HJ125T-18	LC6	1,850
355	이륜	HAOJUE	HJ125T-18A	LC6	1,800
356	이륜	HAOJUE	HJ125T-19A	LC6	2,490
357	이륜	HAOJUE	HJ125T-20A	LC6	2,240
358	이륜	HAOJUE	HJ125T-21	LC6	2,490
359	이륜	HAOJUE	HJ125T-26A	LC6	2,440
360	이륜	HAOJUE	HJ125T-3	LC6	2,300
361	이륜	HAOJUE	HJ125T-3	LC6T	2,290
362	이륜	HAOJUE	HJ125T-7	LC6T	2,600
363	이륜	HARLEY-DAVIDSON	1340 SOFTAIL	EDDY	18,180
364	이륜	HARLEY-DAVIDSON	FLD	FLD	24,180
365	이륜	HARLEY-DAVIDSON	FLD103	FLD 103	24,180
366	이륜	HARLEY-DAVIDSON	FLD103 SWITCHBACK	FLD103 Switch Back	23,630
367	이륜	HARLEY-DAVIDSON	FLDE	FLDE	26,810
368	이륜	HARLEY-DAVIDSON	FLFB	FLFB	25,450
369	이륜	HARLEY-DAVIDSON	FLFBS	FLFBS	29,090
370	이륜	HARLEY-DAVIDSON	FLFBS ANV	FLFBS ANV	29,090
371	이륜	HARLEY-DAVIDSON	FLFBS ANX	FLFBS ANX	29,090
372	이륜	HARLEY-DAVIDSON	FLHC	FLHC	27,500
373	이륜	HARLEY-DAVIDSON	FLHCS	FLHCS	29,000
374	이륜	HARLEY-DAVIDSON	FLHCS ANV	FLHCS ANV	29,900
375	이륜	HARLEY-DAVIDSON	FLHR	FLHR	32,720
376	이륜	HARLEY-DAVIDSON	FLHR	FLHR ANV	32,090
377	이륜	HARLEY-DAVIDSON	FLHR	FLHR Road King	32,720
378	이륜	HARLEY-DAVIDSON	FLHR103	FLHR103	32,720
379	이륜	HARLEY-DAVIDSON	FLHRC	FLHRC	30,900
380	이륜	HARLEY-DAVIDSON	FLHRCI	FLHRCI	30,800
381	이륜	HARLEY-DAVIDSON	FLHRCU	FLHRCU	36,500
382	이륜	HARLEY-DAVIDSON	FLHRI	FLHRI	27,090
383	이륜	HARLEY-DAVIDSON	FLHRSE	FLHRSE	47,270
384	이륜	HARLEY-DAVIDSON	FLHRSE5	FLHRSE5	44,540
385	이륜	HARLEY-DAVIDSON	FLHRSI	FLHRSI	28,270
386	이륜	HARLEY-DAVIDSON	FLHRXS	FLHRXS	35,450
387	이륜	HARLEY-DAVIDSON	FLHT	FLHT	25,000
388	이륜	HARLEY-DAVIDSON	FLHTC	FLHTC	28,180
389	이륜	HARLEY-DAVIDSON	FLHTCU	FLHTCU	37,270
390	이륜	HARLEY-DAVIDSON	FLHTCU103	FLHTCU103	37,270

연번	차종	제 작 사	차 명	형 식	기준가격
391	이륜	HARLEY-DAVIDSON	FLHTCUI	FLHTCUI	31,810
392	이륜	HARLEY-DAVIDSON	FLHTCULTC	FLHTCUL TC	38,180
393	이륜	HARLEY-DAVIDSON	FLHTCUSE4	FLHTCUSE4	21,000
394	이륜	HARLEY-DAVIDSON	FLHTCUSE6	FLHTCUSE6	54,550
395	이륜	HARLEY-DAVIDSON	FLHTCUSE6 CVO	FLHTCUSE6 CVO	56,360
396	이륜	HARLEY-DAVIDSON	FLHTCUSE7 CVO	FLHTCUSE7 CVO	54,630
397	이륜	HARLEY-DAVIDSON	FLHTCUSE8	FLHTCUSE8	55,450
398	이륜	HARLEY-DAVIDSON	FLHTCUSES CVO	FLHTCUSES CVO	54,630
399	이륜	HARLEY-DAVIDSON	FLHTCUTC	FLHTCU TC	37,270
400	이륜	HARLEY-DAVIDSON	FLHTCUTG	FLHTCUTG	39,700
401	이륜	HARLEY-DAVIDSON	FLHTI	FLHTI	29,000
402	이륜	HARLEY-DAVIDSON	FLHTK	FLHTK	42,270
403	이륜	HARLEY-DAVIDSON	FLHTK ANV	FLHTK ANV	43,630
404	이륜	HARLEY-DAVIDSON	FLHTKL	FLHTKL	42,270
405	이륜	HARLEY-DAVIDSON	FLHTKSE	FLHTKSE	59,090
406	이륜	HARLEY-DAVIDSON	FLHTKSE ANV	FLHTKSE ANV	62,720
407	이륜	HARLEY-DAVIDSON	FLHTP	FLHTP	26,000
408	이륜	HARLEY-DAVIDSON	FLHX	FLHX	29,900
409	이륜	HARLEY-DAVIDSON	FLHX ANV	FLHX ANV	35,450
410	이륜	HARLEY-DAVIDSON	FLHXS	FLHXS	31,810
411	이륜	HARLEY-DAVIDSON	FLHXS ANX	FLHXS ANX	35,450
412	이륜	HARLEY-DAVIDSON	FLHXSE	FLHXSE	50,450
413	이륜	HARLEY-DAVIDSON	FLHXSE3	FLHXSE3	47,270
414	이륜	HARLEY-DAVIDSON	FLS	FLS	22,720
415	이륜	HARLEY-DAVIDSON	FLS 103	FLS 103	23,600
416	이륜	HARLEY-DAVIDSON	FLS103	FLS103	22,720
417	이륜	HARLEY-DAVIDSON	FLSB	FLSB	25,450
418	이륜	HARLEY-DAVIDSON	FLSB	FLSB	25,040
419	이륜	HARLEY-DAVIDSON	FLSL	FLSL	23,630
420	이륜	HARLEY-DAVIDSON	FLSS	FLSS	29,270
421	이륜	HARLEY-DAVIDSON	FLST	FLST	22,720
422	이륜	HARLEY-DAVIDSON	FLSTC	FLSTC	26,810
423	이륜	HARLEY-DAVIDSON	FLSTC 103	FLSTC 103	26,810
424	이륜	HARLEY-DAVIDSON	FLSTC103	FLSTC103 ANV	28,180
425	이륜	HARLEY-DAVIDSON	FLSTF	FLSTF	24,540
426	이륜	HARLEY-DAVIDSON	FLSTF 103	FLSTF103	24,540
427	이륜	HARLEY-DAVIDSON	FLSTFB	FLSTFB	25,450
428	이륜	HARLEY-DAVIDSON	FLSTFB 103	FLSTFB103	25,450
429	이륜	HARLEY-DAVIDSON	FLSTFB S	FLSTFBS	30,000
430	이륜	HARLEY-DAVIDSON	FLSTFI	FLSTFI	25,450
431	이륜	HARLEY-DAVIDSON	FLSTN	FLSTN	26,360
432	이륜	HARLEY-DAVIDSON	FLSTN103	FLSTN103	26,360
433	이륜	HARLEY-DAVIDSON	FLSTNI	FLSTNI	26,000
434	이륜	HARLEY-DAVIDSON	FLSTNSE	FLSTNSE	44,540
435	이륜	HARLEY-DAVIDSON	FLSTS	FLSTS	28,180
436	이륜	HARLEY-DAVIDSON	FLSTSB	FLSTSB	27,180
437	이륜	HARLEY-DAVIDSON	FLSTSCI	FLSTSCI	27,900
438	이륜	HARLEY-DAVIDSON	FLSTSE CVO	FLSTSE CVO	40,900
439	이륜	HARLEY-DAVIDSON	FLTRI	FLTRI	27,720
440	이륜	HARLEY-DAVIDSON	FLTRSE3	FLTRSE3	33,440
441	이륜	HARLEY-DAVIDSON	FLTRU	FLTRU	40,900
442	이륜	HARLEY-DAVIDSON	FLTRU103	FLTRU103	35,450
443	이륜	HARLEY-DAVIDSON	FLTRUSE	FLTRUSE	60,000
444	이륜	HARLEY-DAVIDSON	FLTRUSE CVO	FLTRUS	53,630
445	이륜	HARLEY-DAVIDSON	FLTRX	FLTRX	30,700
446	이륜	HARLEY-DAVIDSON	FLTRX SE2 CVO	FLTRXSE2 FLTRX CVO	46,360

연번	차종	제 작 사	차 명	형 식	기준가격
447	이륜	HARLEY-DAVIDSON	FLTRX103	FLTRX103	29,720
448	이륜	HARLEY-DAVIDSON	FLTRXS	FLTRXS	33,630
449	이륜	HARLEY-DAVIDSON	FLTRXSE	FLTRXSE	50,000
450	이륜	HARLEY-DAVIDSON	FSXSTB	FSXSTB	25,000
451	이륜	HARLEY-DAVIDSON	FXBB	FXBB	21,810
452	이륜	HARLEY-DAVIDSON	FXBR	FXBR	28,180
453	이륜	HARLEY-DAVIDSON	FXBRS	FXBRS	30,000
454	이륜	HARLEY-DAVIDSON	FXBRS ANX	FXBRS ANX	31,810
455	이륜	HARLEY-DAVIDSON	FXCW	FXCW	25,900
456	이륜	HARLEY-DAVIDSON	FXCWC	FXCWC	32,270
457	이륜	HARLEY-DAVIDSON	FXD	FXD	16,360
458	이륜	HARLEY-DAVIDSON	FXDB	FXDB	18,000
459	이륜	HARLEY-DAVIDSON	FXDB 103	FXDB 103	21,360
460	이륜	HARLEY-DAVIDSON	FXDBB 103	FXDBB 103	20,900
461	이륜	HARLEY-DAVIDSON	FXDBC 103	FXDBC 103	21,700
462	이륜	HARLEY-DAVIDSON	FXDC	FXDC	18,000
463	이륜	HARLEY-DAVIDSON	FXDC	FXDC ANV	18,900
464	이륜	HARLEY-DAVIDSON	FXDC103	FXDC103	20,450
465	이륜	HARLEY-DAVIDSON	FXDCI	FXDCI	16,810
466	이륜	HARLEY-DAVIDSON	FXDF	FXDF	22,270
467	이륜	HARLEY-DAVIDSON	FXDF 103	FXDF 103	23,200
468	이륜	HARLEY-DAVIDSON	FXDF103	FXDF103	23,450
469	이륜	HARLEY-DAVIDSON	FXDFSE2 DVO	FXDFSE2 DVO	39,090
470	이륜	HARLEY-DAVIDSON	FXDL	FXDL	20,900
471	이륜	HARLEY-DAVIDSON	FXDL 103	FXDL 103	21,810
472	이륜	HARLEY-DAVIDSON	FXDLS	FXDLS	25,450
473	이륜	HARLEY-DAVIDSON	FXDRS	FXDRS	30,150
474	이륜	HARLEY-DAVIDSON	FXDWG103	FXDWG103	22,270
475	이륜	HARLEY-DAVIDSON	FXDWGI	FXDWGI	22,270
476	이륜	HARLEY-DAVIDSON	FXDX	FXDX	21,360
477	이륜	HARLEY-DAVIDSON	FXDXI	FXDXI	21,360
478	이륜	HARLEY-DAVIDSON	FXFB	FXFB	24,090
479	이륜	HARLEY-DAVIDSON	FXFBS	FXFBS	25,900
480	이륜	HARLEY-DAVIDSON	FXLR	FXLR	21,810
481	이륜	HARLEY-DAVIDSON	FXS103	FXS103	23,630
482	이륜	HARLEY-DAVIDSON	FXSB	FXSB	29,090
483	이륜	HARLEY-DAVIDSON	FXSB 103	FXSB 103	27,200
484	이륜	HARLEY-DAVIDSON	FXSB103	FXSB103	27,270
485	이륜	HARLEY-DAVIDSON	FXSBSE	FXSBSE	39,090
486	이륜	HARLEY-DAVIDSON	FXSE	FXSE	41,360
487	이륜	HARLEY-DAVIDSON	FXST	FXST	19,810
488	이륜	HARLEY-DAVIDSON	FXSTB	FXSTB	22,720
489	이륜	HARLEY-DAVIDSON	FXSTBI	FXSTBI	23,000
490	이륜	HARLEY-DAVIDSON	FXSTC	FXSTC	25,000
491	이륜	HARLEY-DAVIDSON	FXSTD	FXSTD	24,810
492	이륜	HARLEY-DAVIDSON	FXSTDI	FXSTDI	25,450
493	이륜	HARLEY-DAVIDSON	FXSTI	FXSTI	19,810
494	이륜	HARLEY-DAVIDSON	FXSTS	FXSTS	23,630
495	이륜	HARLEY-DAVIDSON	FXSTSB	FXSTSB	12,660
496	이륜	HARLEY-DAVIDSON	KL1200C	KL1200C	16,270
497	이륜	HARLEY-DAVIDSON	VRSCA	VRSCA	23,630
498	이륜	HARLEY-DAVIDSON	VRSCAW	VRSCAW	25,900
499	이륜	HARLEY-DAVIDSON	VRSCB	VRSCB	23,900
500	이륜	HARLEY-DAVIDSON	VRSCD	VRSCD	22,270
501	이륜	HARLEY-DAVIDSON	VRSCDX	VRSCDX	25,900
502	이륜	HARLEY-DAVIDSON	VRSCF	VRSCF	25,000

연번	차종	제 작 사	차 명	형 식	기준가격
503	이륜	HARLEY-DAVIDSON	VRSCR	VRSCR	22,720
504	이륜	HARLEY-DAVIDSON	XG750	XG750	10,000
505	이륜	HARLEY-DAVIDSON	XG750A	XG750A	11,360
506	이륜	HARLEY-DAVIDSON	XL1200	XL1200	12,950
507	이륜	HARLEY-DAVIDSON	XL1200C	XL1200C	16,360
508	이륜	HARLEY-DAVIDSON	XL1200CA	XL1200CA	16,360
509	이륜	HARLEY-DAVIDSON	XL1200CB	XL1200CB	16,360
510	이륜	HARLEY-DAVIDSON	XL1200CC	XL1200CC	17,000
511	이륜	HARLEY-DAVIDSON	XL1200CX	XL1200CX	19,540
512	이륜	HARLEY-DAVIDSON	XL1200L	XL1200L	16,000
513	이륜	HARLEY-DAVIDSON	XL1200N	XL1200N	16,810
514	이륜	HARLEY-DAVIDSON	XL1200NS	XL1200NS	17,180
515	이륜	HARLEY-DAVIDSON	XL1200NS	XL1200NS	19,200
516	이륜	HARLEY-DAVIDSON	XL1200R	XL1200R	14,090
517	이륜	HARLEY-DAVIDSON	XL1200S	XL1200S	14,540
518	이륜	HARLEY-DAVIDSON	XL1200T	XL1200T	19,630
519	이륜	HARLEY-DAVIDSON	XL1200V	XL1200V	18,540
520	이륜	HARLEY-DAVIDSON	XL1200X	XL1200X	18,720
521	이륜	HARLEY-DAVIDSON	XL1200X ANX	XL1200X ANX	19,540
522	이륜	HARLEY-DAVIDSON	XL1200XS	XL1200XS	18,810
523	이륜	HARLEY-DAVIDSON	XL1200XS	XL1200XS	19,000
524	이륜	HARLEY-DAVIDSON	XL50	XL50	15,450
525	이륜	HARLEY-DAVIDSON	XL883	XL883	10,000
526	이륜	HARLEY-DAVIDSON	XL883C	XL883C	13,360
527	이륜	HARLEY-DAVIDSON	XL883H	XL883H	10,630
528	이륜	HARLEY-DAVIDSON	XL883L	XL883L	12,720
529	이륜	HARLEY-DAVIDSON	XL883N	XL883N	16,090
530	이륜	HARLEY-DAVIDSON	XL883R	XL883R	14,360
531	이륜	HARLEY-DAVIDSON	XR1200	XR1200	18,000
532	이륜	HARLEY-DAVIDSON	XR1200N	XR1200N	16,800
533	이륜	HARLEY-DAVIDSON	XR1200X	XR1200X	19,540
534	이륜	HONDA	ACTIVA 125	SCV125G	1,990
535	이륜	HONDA	ADV750L	RC88	13,540
536	이륜	HONDA	ADV750L	RC95	13,540
537	이륜	HONDA	AFS110 MCFH	JA140	2,010
538	이륜	HONDA	AIRBLADE125	INM009	3,440
539	이륜	HONDA	ALPHA STREAM	WH125T-9	2,300
540	이륜	HONDA	ALPHASPACY	WH110T-2C	1,800
541	이륜	HONDA	ANC125	JF51	3,000
542	이륜	HONDA	APE100	HC07	2,700
543	이륜	HONDA	BENLY	JA09	2,400
544	이륜	HONDA	BENLY110	MW110	2,350
545	이륜	HONDA	C125	JA48	4,900
546	이륜	HONDA	CB1000RA	SC80	15,160
547	이륜	HONDA	CB1100CA	SC65	14,100
548	이륜	HONDA	CB1100EX	SC65	14,090
549	이륜	HONDA	CB1100NA	SC65	14,090
550	이륜	HONDA	CB1100SA	SC65	14,090
551	이륜	HONDA	CB125R	JC79	4,520
552	이륜	HONDA	CB125T	SDH125-56	2,550
553	이륜	HONDA	CB125T	SDH125-58	2,550
554	이륜	HONDA	CB125T	SDH125T-56	1,950
555	이륜	HONDA	CB1300SF	BC-SC54	12,800
556	이륜	HONDA	CB1300SUPER BOLDOR	SC54	11,630
557	이륜	HONDA	CB1300SUPER BOLDOR ABS	SC54	13,710
558	이륜	HONDA	CB190R	WH175	3,620

연번	차종	제 작 사	차 명	형 식	기준가격
559	이륜	HONDA	CB223S	MC40	4,000
560	이륜	HONDA	CB300R	NC55	5,820
561	이륜	HONDA	CB400	NC31	7,530
562	이륜	HONDA	CB400 SUPER FOUR	NC42	8,000
563	이륜	HONDA	CB400SF	NC39	7,600
564	이륜	HONDA	CB400SS	BC-NC41	6,400
565	이륜	HONDA	CB500FA	PC63	6,990
566	이륜	HONDA	CB500X	PC46	8,000
567	이륜	HONDA	CB500X	PC59	7,530
568	이륜	HONDA	CB500XA	PC59	7,970
569	이륜	HONDA	CB500XA	PC64	7,660
570	이륜	HONDA	CB600F	PC41	10,710
571	이륜	HONDA	CB650F	RC75	9,500
572	이륜	HONDA	CB650FA	RC74	9,540
573	이륜	HONDA	CB650RA	RH02	9,870
574	이륜	HONDA	CB900F	SC48	8,930
575	이륜	HONDA	CBF125	SDH125-51	2,720
576	이륜	HONDA	CBF125	SDH125-51A	2,200
577	이륜	HONDA	CBF125(블랙,실버)	SDH125-51A	1,770
578	이륜	HONDA	CBF125(화이트)	SDH125-51A	1,770
579	이륜	HONDA	CBF125NA	JC79	4,520
580	이륜	HONDA	CBF150	SDH150-F	3,090
581	이륜	HONDA	CBF150NA	KC28	2,300
582	이륜	HONDA	CBF160MG	KC23	1,700
583	이륜	HONDA	CBF190R	SDH175-6	3,200
584	이륜	HONDA	CBF190X	SDH175-7	3,200
585	이륜	HONDA	CBF300NA	NC55	5,270
586	이륜	HONDA	CBR1000RA	SC59	18,630
587	이륜	HONDA	CBR1000RA	SC77	19,900
588	이륜	HONDA	CBR1000RR	SC59	16,270
589	이륜	HONDA	CBR1000S1	SC77	24,670
590	이륜	HONDA	CBR1100XX	SC35	12,480
591	이륜	HONDA	CBR125R	JC50	4,250
592	이륜	HONDA	CBR125R_FI	JC39	3,620
593	이륜	HONDA	CBR125R_FI	JC50	3,860
594	이륜	HONDA	CBR125RW	JC50	3,770
595	이륜	HONDA	CBR150R	KC91	3,800
596	이륜	HONDA	CBR250R	MC41	5,440
597	이륜	HONDA	CBR250R ABS	MC41	6,450
598	이륜	HONDA	CBR250RR	MC41	5,540
599	이륜	HONDA	CBR300R	NC51	5,440
600	이륜	HONDA	CBR500R	PC44	8,170
601	이륜	HONDA	CBR500R	PC57	7,530
602	이륜	HONDA	CBR500RA	PC57	7,980
603	이륜	HONDA	CBR500RA	PC62	7,550
604	이륜	HONDA	CBR600	CBR600	1,800
605	이륜	HONDA	CBR600 F4i	PC35	10,590
606	이륜	HONDA	CBR600F	PC35	11,500
607	이륜	HONDA	CBR600RR	PC40	14,450
608	이륜	HONDA	CBR600RR ABS(RED, GREEN)	PC40	14,450
609	이륜	HONDA	CBR650F	RC74	10,400
610	이륜	HONDA	CBR650FA	RC74	10,400
611	이륜	HONDA	CBR650RA	RH01	9,710
612	이륜	HONDA	CBR954RR	SC50	11,950
613	이륜	HONDA	CG125	SDH125-7E	1,500
614	이륜	HONDA	CG125	WH125-10	1,950

연번	차종	제 작 사	차 명	형 식	기준가격
615	이륜	HONDA	CLICK125(클릭125)	JF35	2,700
616	이륜	HONDA	CLICK-I 110(클릭아이110)	KT110D	3,040
617	이륜	HONDA	CMX300A	NC53	5,700
618	이륜	HONDA	CMX500A	PC56	9,000
619	이륜	HONDA	CN250(헬릭스250)	MF02	3,980
620	이륜	HONDA	CRF1000A	SD04	16,500
621	이륜	HONDA	CRF1000D	SD04	17,180
622	이륜	HONDA	CRF1000D2	SD04	19,000
623	이륜	HONDA	CRF250L	MD38	6,540
624	이륜	HONDA	CRF250L	MD44	7,170
625	이륜	HONDA	CRF250RL	MD44	6,540
626	이륜	HONDA	CRF250RLA	MD38	7,080
627	이륜	HONDA	CRF250RLA	MD44	7,400
628	이륜	HONDA	CROSS CUB110	JA45	4,350
629	이륜	HONDA	CRUISING125(크루징125)	WH125T-6	1,950
630	이륜	HONDA	CTX1300A	SC74	20,810
631	이륜	HONDA	CTX700	RC69	10,450
632	이륜	HONDA	CTX700A	RC69	10,450
633	이륜	HONDA	DIO	JF31	2,260
634	이륜	HONDA	DIO 125	SDH125T-33	2,000
635	이륜	HONDA	DIO 125 FI	SDH125T-30	1,880
636	이륜	HONDA	DIO 125(디오125)	SDH125T-27	2,000
637	이륜	HONDA	DIO U PLUS	SDH125T-35	2,300
638	이륜	HONDA	DORIS-FI	SDH125T-13A	1,950
639	이륜	HONDA	DORIS-FI	WH125-13A	1,950
640	이륜	HONDA	EYUN 110 FI	SDH110T-2	1,900
641	이륜	HONDA	FANCY	AW12W-7	1,500
642	이륜	HONDA	FANCY S 125(팬시125)	AW12W1-7	1,510
643	이륜	HONDA	FJS600A	PF01	9,990
644	이륜	HONDA	FLUSH125(WH125-6, 플러쉬125)	INM003	2,500
645	이륜	HONDA	FORZA 250 Z(포르자 Z)	MF08	6,630
646	이륜	HONDA	FORZA Z(포르자 Z)	MF10	6,700
647	이륜	HONDA	FORZA125	NSS125ADF	6,170
648	이륜	HONDA	FREEWAY OLD CLASSIC	FW-OC	4,000
649	이륜	HONDA	FSH125	JF51	3,260
650	이륜	HONDA	FTR	MC34	4,430
651	이륜	HONDA	FUMA125(푸마125)	SDH125T-23	2,350
652	이륜	HONDA	FUMA125(푸마125)	SDH125T-23B	2,350
653	이륜	HONDA	GL1800	SC47	27,270
654	이륜	HONDA	GL1800	SC68	32,270
655	이륜	HONDA	GL1800	SC79	29,160
656	이륜	HONDA	GL1800A(SPL)	SC68	32,090
657	이륜	HONDA	GL1800A(STD)	SC68	31,720
658	이륜	HONDA	GL1800B	SC68	26,810
659	이륜	HONDA	GL1800B	SC79	29,160
660	이륜	HONDA	GL1800C	SC68	22,630
661	이륜	HONDA	GL1800DA	SC79	31,850
662	이륜	HONDA	GOLDWING	SC68	31,360
663	이륜	HONDA	GOLDWING AIR BAG	Blue	31,360
664	이륜	HONDA	GOLDWING F6B	SC68	26,810
665	이륜	HONDA	GOLDWING NT	SC79	29,160
666	이륜	HONDA	GOLDWING TOUR DCT	SC79	37,230
667	이륜	HONDA	GOLDWING TOUR MT	SC79	34,090
668	이륜	HONDA	GYRO X	BB-TD01	2,860
669	이륜	HONDA	JBH-AB27	AB27	3,500
670	이륜	HONDA	JOY	WH125T-9A	2,320



연번	차종	제 작 사	차 명	형 식	기준가격
671	이륜	HONDA	JOYING 125	WH125T-3	2,660
672	이륜	HONDA	JOYING 125	WH125T-3A	2,500
673	이륜	HONDA	JOYING 125	WH125T-5	2,390
674	이륜	HONDA	JOYING 125 FI	WH125T-5D	1,990
675	이륜	HONDA	JOYING LIFE 125	WH125T-5B	2,200
676	이륜	HONDA	LEAD 125	JF45	2,530
677	이륜	HONDA	LITTLE CUB	AA01	3,100
678	이륜	HONDA	M-CUS 125	WH125-5A	2,290
679	이륜	HONDA	MINI 125(미니125)	HD-125C	2,120
680	이륜	HONDA	MOJET 125	SDH125T-28	2,360
681	이륜	HONDA	MOJET 125 FI	SDH125T-29	1,950
682	이륜	HONDA	MONKEY 125	JB02	5,440
683	이륜	HONDA	MONKEY(몽키50)	Z50	3,100
684	이륜	HONDA	MOOVE	NFC110CBTF	2,130
685	이륜	HONDA	MSX 125	JC61	3,330
686	이륜	HONDA	MSX 125	JC75	3,330
687	이륜	HONDA	MW1101WH	JA09	2,610
688	이륜	HONDA	MW110WH	JA09	2,590
689	이륜	HONDA	NAVI 110G	JF65	1,800
690	이륜	HONDA	NBC110	JA16	2,150
691	이륜	HONDA	NBC110(SUPER CUB,슈퍼커브)	JA10	1,990
692	이륜	HONDA	NBC110MCF	JA16	2,210
693	이륜	HONDA	NBC110MCF	JA16E	2,100
694	이륜	HONDA	NBC110MD	JA16	2,260
695	이륜	HONDA	NC700D	RC62	12,270
696	이륜	HONDA	NC700X(NC700XA)	RC63	9,950
697	이륜	HONDA	NC750D	RC89	12,270
698	이륜	HONDA	NC750D(INTEGRA)	RC71	11,720
699	이륜	HONDA	NC750S	RC70	9,900
700	이륜	HONDA	NC750S	RC88	9,000
701	이륜	HONDA	NC750X	RC90	10,000
702	이륜	HONDA	NC750X(NC750XA)	RC72	9,000
703	이륜	HONDA	NC750XA	RC90	10,310
704	이륜	HONDA	NM4	RC82	10,000
705	이륜	HONDA	NS 110I FI	SDH110T-3	1,800
706	이륜	HONDA	NSA700A	RC55	14,270
707	이륜	HONDA	NSC110WH	JF31	2,490
708	이륜	HONDA	NSC125	JF77	2,240
709	이륜	HONDA	NSC1255SH	JF77	2,240
710	이륜	HONDA	NSS125AD	JF69	2,600
711	이륜	HONDA	NSS250	MF08	5,000
712	이륜	HONDA	NSS300	NF04	6,950
713	이륜	HONDA	NSS300	NF07	6,340
714	이륜	HONDA	NSS300A	NF07	6,480
715	이륜	HONDA	PCX	JF28	3,400
716	이륜	HONDA	PCX	JF56	3,500
717	이륜	HONDA	PCX NEW	JF81	3,660
718	이륜	HONDA	PCX125	NC125D	3,590
719	이륜	HONDA	PHENIX	NF125S	1,900
720	이륜	HONDA	PLIM110(플림110)	SDH110-16	1,880
721	이륜	HONDA	PLIM110(플림110)	SDH110-16A	1,880
722	이륜	HONDA	PS250	MF09	5,500
723	이륜	HONDA	SCR 100	WH100T-3	1,800
724	이륜	HONDA	SCR 100	WH100T-L	1,590
725	이륜	HONDA	SCR 100(GCCW)	JF13	1,770
726	이륜	HONDA	SCR 110	JF26	2,170

연번	차종	제 작 사	차 명	형 식	기준가격
727	이륜	HONDA	SCR 110	JF59	2,170
728	이륜	HONDA	SCR 110	WH110T	2,170
729	이륜	HONDA	SCR 110	WH110T-A	2,170
730	이륜	HONDA	SCR 1105WH	JF59	2,200
731	이륜	HONDA	SCR 125	WH125T-5	2,350
732	이륜	HONDA	SDH125T-22A	SC125	2,290
733	이륜	HONDA	SH MODE	JF51	3,080
734	이륜	HONDA	SH150 I	KF13	3,000
735	이륜	HONDA	SH300I	SH300AG	8,170
736	이륜	HONDA	SHADOW ACE750	SC32	1,990
737	이륜	HONDA	SHADOW1100	VT1100C	12,450
738	이륜	HONDA	SHADOW750	RC50	12,270
739	이륜	HONDA	SILVER WING	PF01	12,270
740	이륜	HONDA	SILVER WING GT	FJS600A	12,270
741	이륜	HONDA	SILVER WING GT	PF02	12,270
742	이륜	HONDA	SPACY	JFA10	2,040
743	이륜	HONDA	SPACY100	WH100T-F	1,900
744	이륜	HONDA	SPACY110	WH110T-2	2,040
745	이륜	HONDA	SPACY125	SDH125T-22	2,150
746	이륜	HONDA	ST1300	SC51	19,540
747	이륜	HONDA	ST1300A	SC51	19,540
748	이륜	HONDA	STREAM	WH125T-7	2,300
749	이륜	HONDA	STREAM R	WH125T-7A	2,300
750	이륜	HONDA	STREAM125	WH125T-2	1,800
751	이륜	HONDA	STREAM125	WH125T-3	2,000
752	이륜	HONDA	SUPER CUB110	JA44	3,900
753	이륜	HONDA	TARANIS110	WH110T-5	1,500
754	이륜	HONDA	TARANIS110 REPSOL	SDH110-16	2,940
755	이륜	HONDA	TARANIS110 WHITE	SDH110-16	2,800
756	이륜	HONDA	TODAY	SDH50QT-43	1,900
757	이륜	HONDA	TODAY(투데이)	JBH-AF67	1,530
758	이륜	HONDA	TONGYU	WH125-8	2,000
759	이륜	HONDA	VARIO 125	JFV10	2,400
760	이륜	HONDA	VARIO 150	KF110	2,900
761	이륜	HONDA	VFR1200F	SC63	20,810
762	이륜	HONDA	VFR1200FD	SC63	22,630
763	이륜	HONDA	VFR1200X	SC70	21,720
764	이륜	HONDA	VFR750F	VFR750F	17,000
765	이륜	HONDA	VFR800F	RC93	8,000
766	이륜	HONDA	VFR800X	RC94	8,000
767	이륜	HONDA	VGO 100	WH100-2A	1,800
768	이륜	HONDA	VT1100	SC43	11,720
769	이륜	HONDA	VT1300CR	SC66	15,240
770	이륜	HONDA	VT1300CX	SC61	17,090
771	이륜	HONDA	VT1300CXAA	SC61	17,090
772	이륜	HONDA	VT750	RC50	8,540
773	이륜	HONDA	VT750C	RC50	11,720
774	이륜	HONDA	VT750CS	RC50	12,270
775	이륜	HONDA	VTX1300	SC52	12,680
776	이륜	HONDA	VTX1300S	SC52	12,680
777	이륜	HONDA	VTX1800	SC49	17,680
778	이륜	HONDA	VTX1800C	SC46	17,680
779	이륜	HONDA	WAVE 110S	SDH110-19A	1,880
780	이륜	HONDA	WAVE100(웨이브100)	SDH125T-43	1,880
781	이륜	HONDA	WH100T-K	INM005	2,350
782	이륜	HONDA	WH110T-8	TD01	2,390

연번	차종	제 작 사	차 명	형 식	기준가격
783	이륜	HONDA	WH125-13	INM008	1,900
784	이륜	HONDA	WH125T-6	INM003	2,520
785	이륜	HONDA	WINGGO	WH100-2	1,800
786	이륜	HONDA	WINGO-100(윙고100)	WH-100	1,800
787	이륜	HONDA	WIZ100(위즈100)	SDH100-42	1,890
788	이륜	HONDA	WW125	JF56	3,580
789	이륜	HONDA	WW125	JF81	3,660
790	이륜	HONDA	WW125EX2	JF28	3,400
791	이륜	HONDA	WW125H	JF56	3,570
792	이륜	HONDA	WW150E	KF20	3,580
793	이륜	HONDA	WW150J	KF22	4,300
794	이륜	HONDA	X-ADV750	RC95	13,540
795	이륜	HONDA	XR100MOTARD	BC-HD13	3,040
796	이륜	HONDA	XR400MOTARD	ND08	3,000
797	이륜	HONDA	XR650L	RD	5,890
798	이륜	HONDA	XR650R	RE01	6,420
799	이륜	HONDA	XZ100	HC13	3,620
800	이륜	HONDA	ZOOMER X	JF38	2,900
801	이륜	HONDA	ZOOMER X	JF620	2,710
802	이륜	HONDA	ZOOMER(줌머)	JBH-AF58	2,350
803	이륜	HONDA	ZOOMER9(줌머9)	STD	2,710
804	이륜	HONDA	ZOOMER-X(줌머엑스)	JF382	2,000
805	이륜	HONDA	ZOOMER-X(줌머엑스)	JF383	3,050
806	이륜	HONDA	VT1300CR	SC67	16,270
807	이륜	HSRC	DRIFT125	HS-R2	1,900
808	이륜	HSRC	EXIVRR	GD125RR	2,040
809	이륜	HSRC	EXIVSP	GD125SP	2,130
810	이륜	HSRC	GLD-125	HS-Z2	1,890
811	이륜	HSRC	GRAN	FY100T-8	1,680
812	이륜	HSRC	GUERLAIN	FY100T-9	1,600
813	이륜	HSRC	GUERLAIN DELUXE	FY125D-1	1,530
814	이륜	HSRC	HY-125L(바이오125)	HS-R1	1,990
815	이륜	HSRC	JY110T-2W	MB-M2W	1,900
816	이륜	HSRC	LBC125T-G	LBC125T-G	1,890
817	이륜	HSRC	LJ125T-E	HS-J1	2,260
818	이륜	HSRC	LJ125T-G	HS-J2	2,260
819	이륜	HSRC	LJ125T-J	HS-J3	2,350
820	이륜	HSRC	MARO	FY100T	1,500
821	이륜	HSRC	MXD-125	HS-Z3	2,960
822	이륜	HSRC	ROMANCE100	MS2 100	1,600
823	이륜	HSRC	SY125P-M	MB-M	1,960
824	이륜	HSRC	SY125T-M	MB-M	1,670
825	이륜	HSRC	WISER125	HS-Z1	1,620
826	이륜	HSRC	X-ROAD125	FY125G	2,710
827	이륜	HSRC	돌쇠	LBC125T-C	1,760
828	이륜	HUAWIN	맥스125	HY125T-38	2,800
829	이륜	HUSABERG	FS650E	HUA40	13,630
830	이륜	HUSQVARNA	701 ENDURO	701ED	13,000
831	이륜	HUSQVARNA	701 ENDURO	UEV40	13,000
832	이륜	HUSQVARNA	701 SUPERMOTO	701SM	12,560
833	이륜	HUSQVARNA	701 SUPERMOTO	USV40	12,560
834	이륜	HUSQVARNA	FE250R	UAA40	13,450
835	이륜	HUSQVARNA	FE350R	UAA40	13,900
836	이륜	HUSQVARNA	FE450R	UAA40	14,150
837	이륜	HUSQVARNA	FE501R	UAA40	14,720
838	이륜	HUSQVARNA	SM510R	A2	13,630

연번	차종	제 작 사	차 명	형 식	기준가격
839	이륜	HUSQVARNA	SM630	A4	13,180
840	이륜	HUSQVARNA	SVARTPILEN 401	UNJ40	8,500
841	이륜	HUSQVARNA	SVARTPILEN 701	UBV40	12,640
842	이륜	HUSQVARNA	TE250	A3	13,270
843	이륜	HUSQVARNA	VITPILEN 401	UVJ40	8,500
844	이륜	HUSQVARNA	VITPILEN 701	UPV40	15,000
845	이륜	INDIAN	CHIEF CLASSIC	N140CCAAAETHUNDER BLACK	29,790
846	이륜	INDIAN	CHIEF CLASSIC	N140CCAAABESPRINGFIELD BLUE	29,790
847	이륜	INDIAN	CHIEF CLASSIC	N140CCAAARE(INDIAN RED)	29,790
848	이륜	INDIAN	CHIEF CLASSIC	N15CCC	30,000
849	이륜	INDIAN	CHIEF CLASSIC	N16CCC	30,450
850	이륜	INDIAN	CHIEF CLASSIC	N17CCC	28,270
851	이륜	INDIAN	CHIEF CLASSIC(INDIAN RED WITH GOLD SCRIPT)	N12CCC	43,180
852	이륜	INDIAN	CHIEF CLASSIC(THUNDER BLACK WITH SILVER SCRIPT)	N12CCC	43,180
853	이륜	INDIAN	CHIEF DARK HORSE	N16CCD	28,060
854	이륜	INDIAN	CHIEF DARK HORSE	N17CCD	29,540
855	이륜	INDIAN	CHIEF DARK HORSE(THUNDER BLACK SMOKE)	N121D35	28,000
856	이륜	INDIAN	CHIEF VINTAGE	N140CVAAAETHUNDER BLACK	32,810
857	이륜	INDIAN	CHIEF VINTAGE	N140CVAAABESPRINGFIELD BLUE	32,810
858	이륜	INDIAN	CHIEF VINTAGE	N140CVAAARE(INDIAN RED)	32,810
859	이륜	INDIAN	CHIEF VINTAGE	N15CCV	34,500
860	이륜	INDIAN	CHIEF VINTAGE	N16CCV	34,540
861	이륜	INDIAN	CHIEF VINTAGE	N17CCV	35,360
862	이륜	INDIAN	CHIEF VINTAGE	N18CVA	34,540
863	이륜	INDIAN	CHIEF VINTAGE(ARIZONA TURQUOISE & WINTER WHITE)	N12CCV	57,270
864	이륜	INDIAN	CHIEF VINTAGE(INDIAN RED & IVORY CREAM)	N12CCV	57,270
865	이륜	INDIAN	CHIEF VINTAGE(INDIAN RED)	N12CCV	56,360
866	이륜	INDIAN	CHIEF VINTAGE(THUNDER BLACK)	V14CCV	56,360
867	이륜	INDIAN	CHIEFCLASSIC	N18CCA	20,000
868	이륜	INDIAN	CHIEFDARKHORSE	N18CCD	22,000
869	이륜	INDIAN	CHIEFTAIN	N14TCAAAAETHUNDER BLACK	34,450
870	이륜	INDIAN	CHIEFTAIN	N14TCAAAABESPRINGFIELD BLUE	34,450
871	이륜	INDIAN	CHIEFTAIN	N14TCAAARE(INDIAN RED)	34,450
872	이륜	INDIAN	CHIEFTAIN	N16TCA	34,500
873	이륜	INDIAN	CHIEFTAIN	N17TCA	36,790
874	이륜	INDIAN	CHIEFTAIN DARK HORSE	N17TCD	30,400
875	이륜	INDIAN	CHIEFTAIN DARK HORSE	N18TCD	39,900
876	이륜	INDIAN	CHIEFTAIN(BLK)	N15TCAAAEA	34,450
877	이륜	INDIAN	CHIEFTAIN(IRD)	N15TCAA AER	34,450
878	이륜	INDIAN	CHIEFTAIN(IRD/BLK)	N15TCAAAED	34,450
879	이륜	INDIAN	CHIEFTAIN(IRD/CRM)	N15TCAA AEE	34,450
880	이륜	INDIAN	CHIEFTAIN(SBL/CRM)	N15TCAA AEF	34,450
881	이륜	INDIAN	CHIEFVINTAGE	N18CVA	30,000
882	이륜	INDIAN	CLASSIC(BLK)	N15CCCAA EA	28,500
883	이륜	INDIAN	CLASSIC(IRD)	N15CCCAA ER	28,500
884	이륜	INDIAN	CLASSIC(IRD/BLK)	N15CCCAA ED	29,360
885	이륜	INDIAN	DARKHORSE(BLKSMK)	N16CCDAAEH	27,200
886	이륜	INDIAN	ROADMASTER	N15TRA	45,000
887	이륜	INDIAN	ROADMASTER	N16TRA	42,750
888	이륜	INDIAN	ROADMASTER	N17TRA	42,750
889	이륜	INDIAN	ROADMASTER	N18TRA	30,000
890	이륜	INDIAN	ROADMASTER CLASSIC	N17TRAAEG	41,750
891	이륜	INDIAN	ROADMASTER(BLK)	N15TRAAEA	39,720
892	이륜	INDIAN	ROADMASTER(IRD)	N15TRAA AER	40,150
893	이륜	INDIAN	ROADMASTER(IRD/CRM)	N15TRAA AEE	40,590
894	이륜	INDIAN	ROADMASTERELITE	N18TRE	30,000

연번	차종	제 작 사	차 명	형 식	기준가격
895	이륜	INDIAN	SCOUT	N15MSA	17,100
896	이륜	INDIAN	SCOUT	N16MSA	16,000
897	이륜	INDIAN	SCOUT	N17MSA	16,000
898	이륜	INDIAN	SCOUT	N18MSA	18,300
899	이륜	INDIAN	SCOUT	N19MSA	18,360
900	이륜	INDIAN	SCOUT BOBBER	N18MTA	18,700
901	이륜	INDIAN	SCOUT BOBBER	N19MTA	18,700
902	이륜	INDIAN	SCOUT SIXTY	N17MSA	15,360
903	이륜	INDIAN	SCOUT SIXTY	N17MSA11EA	14,590
904	이륜	INDIAN	SCOUT SIXTY	N17MSA11EK	14,940
905	이륜	INDIAN	SCOUT SIXTY	N17MSA11ET	15,800
906	이륜	INDIAN	SCOUT SIXTY	N19MSA	15,360
907	이륜	INDIAN	SCOUT(BLK)	N15MSA00EA	16,840
908	이륜	INDIAN	SCOUT(BLKSMK)	N15MSA00EH	17,180
909	이륜	INDIAN	SCOUT(IRD)	N15MSA00ER	17,180
910	이륜	INDIAN	SCOUT(SLVSMK)	N15MSA00ES	17,180
911	이륜	INDIAN	SPRINGFIELD	N16THA	35,900
912	이륜	INDIAN	SPRINGFIELD	N17THA	35,000
913	이륜	INDIAN	SPRINGFIELD	N18THA	35,000
914	이륜	INDIAN	SPRINGFIELD	N19THA	35,900
915	이륜	INDIAN	SPRINGFIELDDARKHORSE	N18THD	35,000
916	이륜	INDIAN	VINTAGE(BLK)	N15CCVAAEA	31,950
917	이륜	INDIAN	VINTAGE(IRD)	N15CCVAAER	31,950
918	이륜	INDIAN	VINTAGE(IRD/BLK)	N15CCVAAED	32,810
919	이륜	INDIAN	VINTAGE(IRD/CRM)	N15CCVAAEE	32,810
920	이륜	INDIAN	VINTAGE(WGRN/CRM)	N15CCVAAEG	32,810
921	이륜	ITALJET	ANTIQUE125	HT125T-24	1,990
922	이륜	ITALJET	DAYTONA350i	DD350E-6D	4,530
923	이륜	ITALJET	EV NEO	KW3900E6-2W	3,630
924	이륜	ITALJET	FOMULA125	LJ1P52QMI	2,490
925	이륜	ITALJET	FOMULA125i	LJ1P52QMI	2,790
926	이륜	ITALJET	FORMULA 125	LJ125T-8M	2,170
927	이륜	ITALJET	FORMULA 125i	LJ125T-8MI	2,440
928	이륜	ITALJET	FOX100	FOX100	1,900
929	이륜	ITALJET	FOX50	FOX50	1,440
930	이륜	ITALJET	FOX50S	FOX50S	1,440
931	이륜	ITALJET	GALACTIC MEGA	KW2500E7-3W	3,500
932	이륜	ITALJET	GF125	SK154FMI	2,490
933	이륜	ITALJET	GRIFON125	CAFE RACER125	2,260
934	이륜	ITALJET	GRIFON125	SK154FMI	2,490
935	이륜	ITALJET	GRIFON400	185YMQ	4,590
936	이륜	ITALJET	GRIFON400	CAFE RACER400	4,170
937	이륜	ITALJET	JN125T-10G(PILGRIM EVO)	TCC	1,990
938	이륜	ITALJET	NEO125	ZN125T-36A	2,170
939	이륜	ITALJET	PILGRIM EVO	JN125T-10G	1,850
940	이륜	ITALJET	PILGRIM125(필그림125)	JY125T-2A	2,480
941	이륜	ITALJET	PILGRIM125i(필그림125i)	JY125T-2A	2,480
942	이륜	ITALJET	SPT350i	SPT	3,800
943	이륜	ITALJET	SPYDER350i	DD350E-6	4,840
944	이륜	ITALJET	VELOCIFERO125	LH125T-8	1,990
945	이륜	JIAJUE	GAS SCOOTERS	JJ250T-2	2,900
946	이륜	JIAJUE	비보이125	JJ125T-29	1,620
947	이륜	JIEDA	JD125	WJ125T-18	1,980
948	이륜	JINAN HAODA	(삼륜)HD100ZK-2	KOSSM-010	3,000
949	이륜	JINAN QINGQI SUZUKI	LEECY	QS125T-2	2,000
950	이륜	JINCHENG GROUP	MOTORCYCLE	JC110-9	2,200

연번	차종	제 작 사	차 명	형 식	기준가격
951	이륜	JINLUN	JL125	JL125T-GP	1,360
952	이륜	JINLUN	MV125(메가박스125)	JL125T-8	2,710
953	이륜	JM STAR	GILROE	JSD125T-18	2,080
954	이륜	KAWASAKI	1400 GTR	ZGT40E	20,800
955	이륜	KAWASAKI	1400 GTR ABS	ZGT40E	20,800
956	이륜	KAWASAKI	CONCOURS	ZGCA	8,860
957	이륜	KAWASAKI	KAWASAKI 454LTD	EN450	15,400
958	이륜	KAWASAKI	KAWASAKI ZX-11	ZX1100	18,000
959	이륜	KAWASAKI	KSR110	KL110A	2,690
960	이륜	KAWASAKI	NINJA 400	EX400G	6,010
961	이륜	KAWASAKI	NINJA 650 ABS	EX650K	8,460
962	이륜	KAWASAKI	NINJA H2	ZXT00N	36,000
963	이륜	KAWASAKI	NINJA H2	ZXT00X	36,000
964	이륜	KAWASAKI	NINJA H2	ZXT02J	38,560
965	이륜	KAWASAKI	NINJA H2 SX	ZXT02A	26,700
966	이륜	KAWASAKI	NINJA H2 SX SE	ZXT02B	29,150
967	이륜	KAWASAKI	NINJA H2 SX SE+	ZXT02D	32,910
968	이륜	KAWASAKI	NINJA ZX-10R	ZXT00J	15,570
969	이륜	KAWASAKI	NINJA ZX-10R ABS	ZXT00K	21,300
970	이륜	KAWASAKI	NINJA250R	EX250K	4,500
971	이륜	KAWASAKI	NINJA300	EX300A	6,070
972	이륜	KAWASAKI	NINJA300 ABS	EX300B	6,020
973	이륜	KAWASAKI	VERSYS 1000	LZT00C	16,170
974	이륜	KAWASAKI	VERSYS 1000 SE	LZT00D	19,650
975	이륜	KAWASAKI	VERSYS-X 250	KLE250C	4,900
976	이륜	KAWASAKI	VERSYS-X 300 ABS TOURER	LE300A	7,050
977	이륜	KAWASAKI	VN1600	VNT60	14,090
978	이륜	KAWASAKI	VN1700 CLASSIC TOUR ER	VNT70D	19,570
979	이륜	KAWASAKI	VN1700 VOYAGER	VNT70B	23,500
980	이륜	KAWASAKI	VN2000	VNW00	19,540
981	이륜	KAWASAKI	VN900CLASSIC	VN900B	12,000
982	이륜	KAWASAKI	VULCAN S	EN650A	8,200
983	이륜	KAWASAKI	W650	EJ650A	8,630
984	이륜	KAWASAKI	W800	EJ800A	11,800
985	이륜	KAWASAKI	W800	EJ800B	11,750
986	이륜	KAWASAKI	W800 CAFE	EJ800C	12,500
987	이륜	KAWASAKI	Z1000	ZRT00	13,540
988	이륜	KAWASAKI	Z1000	ZRT00G	12,960
989	이륜	KAWASAKI	Z1000	ZRT00H	14,000
990	이륜	KAWASAKI	Z1000	ZRT00J	15,800
991	이륜	KAWASAKI	Z1000 ABS	ZRT00G	15,000
992	이륜	KAWASAKI	Z1000 R EDITION ABS	ZRT00J	16,800
993	이륜	KAWASAKI	Z1000SX	ZXT00M	10,000
994	이륜	KAWASAKI	Z1000SX	ZXT00W	15,040
995	이륜	KAWASAKI	Z1000SX ABS	ZXT00M	16,000
996	이륜	KAWASAKI	Z125	BR125G	3,600
997	이륜	KAWASAKI	Z125PRO	BR125H	3,600
998	이륜	KAWASAKI	Z400	ER400D	5,830
999	이륜	KAWASAKI	Z650 ABS	ER650H	8,100
1000	이륜	KAWASAKI	Z800	ZR800A	7,720
1001	이륜	KAWASAKI	Z900	ZR900B	10,800
1002	이륜	KAWASAKI	Z900 ABS	ZR900B	10,150
1003	이륜	KAWASAKI	Z900RS	ZR900C	13,820
1004	이륜	KAWASAKI	Z900RS CAFE	ZR900E	15,610
1005	이륜	KAWASAKI	ZG1400	ZXT40	16,800
1006	이륜	KAWASAKI	ZRX1200DAEG	ZRT20D	13,630

연번	차종	제 작 사	차 명	형 식	기준가격
1007	이륜	KAWASAKI	ZRX1200R	ZRT20A	11,360
1008	이륜	KAWASAKI	ZX10R	ZXT00J	15,570
1009	이륜	KAWASAKI	ZX-10R	ZXT00S	20,800
1010	이륜	KAWASAKI	ZX-10R	ZXT02E	20,030
1011	이륜	KAWASAKI	ZX-10R ABS	ZXT00K	16,960
1012	이륜	KAWASAKI	ZX-10R ABS	ZXT00S	19,480
1013	이륜	KAWASAKI	ZX-10R SE	ZXT02C	27,000
1014	이륜	KAWASAKI	ZX-10RR	ZXT00Z	24,000
1015	이륜	KAWASAKI	ZX-10RR	ZXT02G	31,970
1016	이륜	KAWASAKI	ZX-6R	ZX636E	14,500
1017	이륜	KAWASAKI	ZX-6R	ZX636G	15,330
1018	이륜	KAWASAKI	ZX6R 636 ABS	ZX636F	13,570
1019	이륜	KAWASAKI	ZX-6R ABS	ZX636F	14,200
1020	이륜	KAWASAKI	ZX900E	ZX900E	27,000
1021	이륜	KAWASAKI	ZZR1400	ZXT40F	18,810
1022	이륜	KAWASAKI	ZZR1400	ZXT40H	20,700
1023	이륜	KAWASAKI	ZZR1400	ZXT40J	20,400
1024	이륜	KAWASAKI	ZZR1400 ABS	ZXT40F	18,610
1025	이륜	KAWASAKI	ZZR1400 ABS	ZXT40H	20,700
1026	이륜	KAWASAKI	ZZR1400 ABS	ZXT40J	19,560
1027	이륜	KEEWAY	HACKER125(해커125)	T42	1,800
1028	이륜	KEEWAY	OUTLOOK125 EFI(아웃룩125 EFI)	T13	2,260
1029	이륜	KEEWAY	OUTLOOK125(아웃룩125)	T13	2,260
1030	이륜	KMTA	JUDD 125	JL125-12	2,400
1031	이륜	KORE MOTO	CX100	TD100T-5	1,700
1032	이륜	KORE MOTO	HALLOWEEN	DFE125T-10A	1,400
1033	이륜	KORE MOTO	니폴리125	TD125T	1,300
1034	이륜	KSB_ARM	돌핀110	DN110	3,150
1035	이륜	KSB_ARM	씨알에스125	CRS125	4,150
1036	이륜	KTM	1050 ADVENTURE	V4340	19,540
1037	이륜	KTM	1090 ADVENTURE R	V4940	20,000
1038	이륜	KTM	1098S	H700AA	19,500
1039	이륜	KTM	1190 ADVENTURE	V1940	23,630
1040	이륜	KTM	1190 ADVENTURE R	V2940	24,540
1041	이륜	KTM	1190R C8	VR940	26,810
1042	이륜	KTM	125 DUKE	JGA40	5,440
1043	이륜	KTM	125 DUKE	JPA40	4,900
1044	이륜	KTM	125 DUKE ABS	JGA4B	5,440
1045	이륜	KTM	1290 SUPER ADVENTURE	V5940	26,360
1046	이륜	KTM	1290 SUPER ADVENTURE S	V7940	25,900
1047	이륜	KTM	1290 SUPER DUKE GT	V6940	26,360
1048	이륜	KTM	1290 SUPER DUKE R	V3940	24,540
1049	이륜	KTM	200 DUCK	JUC4A	6,580
1050	이륜	KTM	250 EXC-F	EXA40	12,540
1051	이륜	KTM	350 EXC-F	EXA40	14,000
1052	이륜	KTM	350 FREERIDE	FRA40	12,090
1053	이륜	KTM	390 DUKE	JPJ40	6,000
1054	이륜	KTM	390 DUKE	JPJY	5,900
1055	이륜	KTM	390 DUKE ABS	JGJ40	6,350
1056	이륜	KTM	450 EXC	EXA40	14,450
1057	이륜	KTM	450 EXC-R	EXA40	14,450
1058	이륜	KTM	690 DUKE	LDT40	13,630
1059	이륜	KTM	690 DUKE R ABS	LDU40	15,450
1060	이륜	KTM	690 ENDURO R	LET40	14,720
1061	이륜	KTM	690 ENDURO R ABS	LET40	16,360
1062	이륜	KTM	690 SMC	LSS40	14,810

연번	차종	제 작 사	차 명	형 식	기준가격
1063	이륜	KTM	690 SMC R	LST40	15,900
1064	이륜	KTM	690 SMCR	LSS40	16,360
1065	이륜	KTM	690 SUPER MOTO	L1S40	12,170
1066	이륜	KTM	790 DUKE	TU640	14,000
1067	이륜	KTM	950 ADVENTURE	VA740	22,210
1068	이륜	KTM	990 ADVENTURE R	VA740	24,540
1069	이륜	KTM	990 SUPER DUKE	VD940	21,810
1070	이륜	KTM	990 SUPER DUKE R	VD940	24,540
1071	이륜	KTM	990 SUPER MOTOT	VS940	22,720
1072	이륜	KTM	ALLIE	SHB125T-4	1,800
1073	이륜	KTM	DUKE125	JGA4B	4,490
1074	이륜	KTM	RC390	JYJ4	6,540
1075	이륜	KTM	RC390	JYJ40	6,540
1076	이륜	KTM	TM125T-8	HS-F4	1,890
1077	이륜	KYMCO	(사륜)MAXXER300	NEW	7,270
1078	이륜	KYMCO	(사륜)MXER125(off)/4T, 공냉식, 124cc	LA25CD	4,150
1079	이륜	KYMCO	(사륜)MXER125(on,신형)/4T, 메터, 윙커, 거울124CC	LA25CD	3,020
1080	이륜	KYMCO	(사륜)MXER125(믹서125)	LA25CD	2,860
1081	이륜	KYMCO	(사륜)MXERR125	OFF ROAD	2,950
1082	이륜	KYMCO	(사륜)MXERR125	ON ROAD	3,140
1083	이륜	KYMCO	ACTIV125	KB25BB	1,800
1084	이륜	KYMCO	AGILITY125	KD25SS	1,790
1085	이륜	KYMCO	AK550I	SAA1AA	10,810
1086	이륜	KYMCO	CAPTURE125	KD25PA	2,080
1087	이륜	KYMCO	DINK125	SH25EA	3,390
1088	이륜	KYMCO	DINK200I	SJ40AA	3,620
1089	이륜	KYMCO	DOWNTOWN 125i	SK25AA	3,710
1090	이륜	KYMCO	DOWNTOWN 125i	SK25CA	4,080
1091	이륜	KYMCO	DOWNTOWN 125i	SK25GA	3,900
1092	이륜	KYMCO	DOWNTOWN 300i	SK60AA	5,530
1093	이륜	KYMCO	DOWNTOWN 300I	SK60AF	5,260
1094	이륜	KYMCO	DOWNTOWN 300I	SK60AG	5,530
1095	이륜	KYMCO	DOWNTOWN 300i ABS	SK60AA	5,990
1096	이륜	KYMCO	DOWNTOWN ST 350i ABS	SK64CB	6,400
1097	이륜	KYMCO	FILLY 125I	SJ25XE	2,710
1098	이륜	KYMCO	G5 125i	SR25AD	2,800
1099	이륜	KYMCO	G6125i	SR25FC	3,170
1100	이륜	KYMCO	G-DINK 125	SP25CA	3,990
1101	이륜	KYMCO	G-DINK 300i ABS	SH60BA	5,260
1102	이륜	KYMCO	GP125(피플125)	SJ25EC	2,620
1103	이륜	KYMCO	GP125(피플125i)	SJ25KA(화이트,블랙)	2,620
1104	이륜	KYMCO	GP125SE(피플125SE)	SJ25EA	2,900
1105	이륜	KYMCO	GRAND DINK125	SH25DA	2,710
1106	이륜	KYMCO	GRAND DINK125I	SP25AB	3,000
1107	이륜	KYMCO	GRAND DINK125L	SH25DK	3,200
1108	이륜	KYMCO	GRAND DINK125S	SH25DC	3,500
1109	이륜	KYMCO	GRAND DINK250S	SH50DD	4,500
1110	이륜	KYMCO	KCR125	RM25AA	2,290
1111	이륜	KYMCO	KIWI100	SG20TA	1,890
1112	이륜	KYMCO	MEGAG5125i	SR25EA	2,900
1113	이륜	KYMCO	RACING KING 180I	SC36AF	4,520
1114	이륜	KYMCO	RACING S 150	SR30JC	3,990
1115	이륜	KYMCO	RACING125i	SR25BA	2,990
1116	이륜	KYMCO	RACINGKING180i	SC36AE	4,520
1117	이륜	KYMCO	ST	RF2	42,720
1118	이륜	KYMCO	VIVIO125	SD25FD	2,240



연번	차종	제 작 사	차 명	형 식	기준가격
1119	이륜	KYMCO	VJR100i	SE20AD(화이트,블랙)	2,350
1120	이륜	KYMCO	XCITING 300i	SK60BA	5,440
1121	이륜	KYMCO	XCITING 400i	SK80AA	6,990
1122	이륜	KYMCO	XCITING R300i	SB60BA	5,400
1123	이륜	KYMCO	XCITING R400i	SK80AA	7,170
1124	이륜	KYMCO	XCITING R400i ABS	SK80AA	7,620
1125	이륜	KYMCO	XCITING R500i	SBA0AH	8,000
1126	이륜	KYMCO	XCITING R500i ABS	SBA0BB	7,400
1127	이륜	KYMCO	XCITING250	SA50AE	4,450
1128	이륜	KYMCO	XCITING400i	SK80AB	6,990
1129	이륜	KYMCO	X-TOWN 125i	KS25AD	4,000
1130	이륜	KYMCO	X-TOWN 300i	KS60AB	5,440
1131	이륜	LAMBRETTA	V125 스페셜	LMB	3,100
1132	이륜	LAMBRETTA	V125 스페셜 FLEX	LMB	3,100
1133	이륜	LAMBRETTA	V125K SPECIAL	LMB	2,900
1134	이륜	LAMBRETTA	V125K SPECIAL FLEX	LMB	3,100
1135	이륜	LAMBRETTA	V200 스페셜	LPB	3,540
1136	이륜	LAMBRETTA	V200 스페셜 FLEX	LPB	3,540
1137	이륜	LML	STAR125AUTO(스타오토매틱125)	LML-125-AT	3,300
1138	이륜	LUYUAN	S-1500	LYDM	2,000
1139	이륜	MALAGUTI	SPIDER MAX RS 500	86	9,540
1140	이륜	MONDIAL	HIPSTER 125	CR	3,800
1141	이륜	MONDIAL	HPS 125	CR	4,000
1142	이륜	MONDIAL	PAGANI 125	CR	3,990
1143	이륜	MOTO ASIA	AINI	FT125T-F	1,990
1144	이륜	MOTO ASIA	LAMBRETTA	FT125T-F	3,140
1145	이륜	MOTOBI	카페레이서125	PCJ09	1,900
1146	이륜	MOTOGUZZI	AUDACE	LC	20,000
1147	이륜	MOTOGUZZI	BREVA750	LLG00	4,910
1148	이륜	MOTOGUZZI	GRISO850(그리소850)	LSB00	10,490
1149	이륜	MOTOGUZZI	V7 II RACER	LW	17,900
1150	이륜	MOTOGUZZI	V7 II SPECIAL	LW	12,270
1151	이륜	MOTOGUZZI	V7 II STONE	LW	11,630
1152	이륜	MV AGUSTA	BRUTALE 1078(브루탈레1078)	F4	11,000
1153	이륜	MV AGUSTA	BRUTALE 675	B310BA	15,730
1154	이륜	MV AGUSTA	BRUTALE 675(브루탈레675)	B3	15,720
1155	이륜	MV AGUSTA	BRUTALE 800	B110AA	17,000
1156	이륜	MV AGUSTA	BRUTALE 800 DRAGSTER	B320BB	15,800
1157	이륜	MV AGUSTA	BRUTALE 800 DRAGSTER RR	B111BA	26,800
1158	이륜	MV AGUSTA	BRUTALE 800 DRAGSTER RR	B322BB	19,300
1159	이륜	MV AGUSTA	BRUTALE 800 RR	B322BA	21,360
1160	이륜	MV AGUSTA	BRUTALE 800(브루탈레800)	B3	17,720
1161	이륜	MV AGUSTA	BRUTALE 920(브루탈레920)	B5	20,900
1162	이륜	MV AGUSTA	BRUTALE CORSA	B522BA	32,200
1163	이륜	MV AGUSTA	F3 675	F3	20,000
1164	이륜	MV AGUSTA	F3 675	F310BA	18,000
1165	이륜	MV AGUSTA	F3 800	F320BA	19,300
1166	이륜	MV AGUSTA	F4	F630BB	28,000
1167	이륜	MV AGUSTA	F4 RC	F620BC	34,700
1168	이륜	MV AGUSTA	F4 RR	F620BB	31,240
1169	이륜	MV AGUSTA	MOTO STRADA B4 1090	B5	18,180
1170	이륜	MV AGUSTA	MOTO STRADA B4 990R	B5	27,270
1171	이륜	MV AGUSTA	MOTO STRADA F4R 1000B	F6	34,540
1172	이륜	MV AGUSTA	MOTO STRADA F4RR	F6	36,360
1173	이륜	MV AGUSTA	RIVALE800(리발레800)	S310BA	16,150
1174	이륜	MV AGUSTA	STRADALE 800 (2015년식)	S320BA	17,380

연번	차종	제 작 사	차 명	형 식	기준가격
1175	이륜	MV AGUSTA	TURISMO VELOCE	T310A	22,270
1176	이륜	MV AGUSTA	TURISMO VELOCE	T310AA	17,800
1177	이륜	MV AGUSTA	TURISMO VELOCE LUSO	T310AB	26,270
1178	이륜	NEW FORCE	(사륜)NF125	NF0	3,540
1179	이륜	PEUGEOT	DJANGO 125 EVASION(장고125에비종)	M2	3,610
1180	이륜	PEUGEOT	DJANGO 125 HERITAGE(장고125헤리티지)	M2	3,250
1181	이륜	PEUGEOT	DJANGO 125 SPORT(장고125스포츠)	M2	3,610
1182	이륜	PEUGEOT	DJANGO 125(장고125)	M2	3,610
1183	이륜	PEUGEOT	GEOPOLIS250	N2	9,540
1184	이륜	PEUGEOT	METROPOLIS400(메트로폴리스400)	X1	13,450
1185	이륜	PEUGEOT	SPEEDFIGHT125(스피드파이트125)	F2	3,090
1186	이륜	PEUGEOT	VIVACITY125(비바시티125)	V2	2,900
1187	이륜	PGO	ANCHOR	DY110-2	1,440
1188	이륜	PGO	BON 125	JXC-125	2,500
1189	이륜	PGO	BON 125IS	BON 125IS	2,710
1190	이륜	PGO	CHARGE125	CS-125DF	1,900
1191	이륜	PGO	G-MAX125	M2-125BA	2,530
1192	이륜	PGO	IME	BF125	2,690
1193	이륜	PGO	IRON	DY125-7	1,890
1194	이륜	PGO	J-BUBU 125	J-BUBU 125	2,710
1195	이륜	PGO	J-BUBU125	J3-125	2,710
1196	이륜	PGO	JUDY SPECIAL125(जू디 스페셜125)	OB125T	1,300
1197	이륜	PGO	MAINST260(마인스트260)	LH260T-B	3,500
1198	이륜	PGO	MONSTERK-1	OB100	1,000
1199	이륜	PGO	TIGRA125	AF-125	3,170
1200	이륜	PGO	TUYOU125(투유125)	DY125T-2	1,890
1201	이륜	PGO	YOYO50(요요50)	LB50QT-34	1,270
1202	이륜	PGO	ZUMA SPECIAL	HK125T	1,300
1203	이륜	PIAGGIO(VESPA)	(삼륜)MP3 125	M47	7,220
1204	이륜	PIAGGIO(VESPA)	(삼륜)MP3 125 YOURBAN	M71	8,900
1205	이륜	PIAGGIO(VESPA)	(삼륜)MP3 125LT YOURBAN	M71	5,900
1206	이륜	PIAGGIO(VESPA)	(삼륜)MP3 300 YOURBAN	M71	11,720
1207	이륜	PIAGGIO(VESPA)	(삼륜)MP3 400	M59	14,450
1208	이륜	PIAGGIO(VESPA)	(삼륜)JRAL PATROL	L4001	20,000
1209	이륜	PIAGGIO(VESPA)	BEVERLY 350 SPORT TOURING ABS	MA22	6,990
1210	이륜	PIAGGIO(VESPA)	BEVERLY 350 SPORTS TOURING	M69	6,900
1211	이륜	PIAGGIO(VESPA)	BEVERLY 350 SPORTS TOURING	MA22	6,900
1212	이륜	PIAGGIO(VESPA)	COSA200 CLX	VSR17	1,840
1213	이륜	PIAGGIO(VESPA)	FLY 125	HS-P3	2,900
1214	이륜	PIAGGIO(VESPA)	FLY 125	M77	1,900
1215	이륜	PIAGGIO(VESPA)	FLY 125	MS7	2,490
1216	이륜	PIAGGIO(VESPA)	FLY 125 DELUXE	HS-P4	1,900
1217	이륜	PIAGGIO(VESPA)	FUOCO 500 I,E	M83	10,900
1218	이륜	PIAGGIO(VESPA)	GTS 125 3V	M45	4,500
1219	이륜	PIAGGIO(VESPA)	GTS 125 ABS	M45	4,810
1220	이륜	PIAGGIO(VESPA)	GTS 250 IE	M45	7,130
1221	이륜	PIAGGIO(VESPA)	GTS 300	M45	8,040
1222	이륜	PIAGGIO(VESPA)	GTS 300 ABS	MA3	5,440
1223	이륜	PIAGGIO(VESPA)	GTS 300 NOTTE	M45	6,360
1224	이륜	PIAGGIO(VESPA)	GTS 300 SUPER	M45	8,900
1225	이륜	PIAGGIO(VESPA)	GTS 300 SUPER ABS	M45	6,050
1226	이륜	PIAGGIO(VESPA)	GTS 300 SUPER ABS	MA3C	5,440
1227	이륜	PIAGGIO(VESPA)	GTS 300 SUPER SPORT ABS	M45	6,200
1228	이륜	PIAGGIO(VESPA)	GTS 300 SUPER SPORT ABS	MA3C	6,350
1229	이륜	PIAGGIO(VESPA)	GTS 300 SUPER TECH	M45	7,490
1230	이륜	PIAGGIO(VESPA)	GTS 300 TOURING ABS	M45	6,630

연번	차종	제 작 사	차 명	형 식	기준가격
1231	이륜	PIAGGIO(VESPA)	GTV250	M45	8,900
1232	이륜	PIAGGIO(VESPA)	GTV300	M45	10,320
1233	이륜	PIAGGIO(VESPA)	LX V 125IE	M66	4,220
1234	이륜	PIAGGIO(VESPA)	LX V125	M44	6,220
1235	이륜	PIAGGIO(VESPA)	LX125	M66	2,990
1236	이륜	PIAGGIO(VESPA)	LX125	M68	3,040
1237	이륜	PIAGGIO(VESPA)	LX125 IE	M66	3,800
1238	이륜	PIAGGIO(VESPA)	LX125 IE	M68	2,900
1239	이륜	PIAGGIO(VESPA)	LX125 IE 3V	M66	3,500
1240	이륜	PIAGGIO(VESPA)	LX150	M42	5,000
1241	이륜	PIAGGIO(VESPA)	MEDLEY 125 ABS	MA01	3,530
1242	이륜	PIAGGIO(VESPA)	MP3 500 LT	M86	13,000
1243	이륜	PIAGGIO(VESPA)	MP3 500 LT	TA12	12,700
1244	이륜	PIAGGIO(VESPA)	PIAGGIO MEDLEY 125	MA0A	3,600
1245	이륜	PIAGGIO(VESPA)	PRIMAVERA 125 ABS	M82	3,810
1246	이륜	PIAGGIO(VESPA)	PX125	M09	5,310
1247	이륜	PIAGGIO(VESPA)	PX125	M74	6,150
1248	이륜	PIAGGIO(VESPA)	S 125	M44	3,360
1249	이륜	PIAGGIO(VESPA)	S 125	M68	2,750
1250	이륜	PIAGGIO(VESPA)	S 125 IE	M44	3,950
1251	이륜	PIAGGIO(VESPA)	S 125IE 3V	M66	3,950
1252	이륜	PIAGGIO(VESPA)	SEI GIORNI	MA3C	6,360
1253	이륜	PIAGGIO(VESPA)	SPRINT 125 ABS	M82	3,950
1254	이륜	PIAGGIO(VESPA)	SPRINT 125(스프린트125)	GB12G2	1,800
1255	이륜	PIAGGIO(VESPA)	STARD ELUXE125	LML-125-4S	3,200
1256	이륜	PIAGGIO(VESPA)	STARD ELUXE150	LML-150-4S	3,270
1257	이륜	PIAGGIO(VESPA)	VESPA SXL125	M449	2,350
1258	이륜	PIAGGIO(VESPA)	VESPA946	M80	17,690
1259	이륜	REWACO	RF1 LT	RF2	63,000
1260	이륜	ROYAL ENFIELD MOTORS	BULLET 500	EDT5	8,000
1261	이륜	ROYAL ENFIELD MOTORS	BULLET 500	U5S5F	5,040
1262	이륜	ROYAL ENFIELD MOTORS	BULLET 500 EFI	EDT5	9,000
1263	이륜	ROYAL ENFIELD MOTORS	BULLET CLASSIC EFI	FSV27	4,000
1264	이륜	ROYAL ENFIELD MOTORS	BULLET ELECTRA	FSV23	4,000
1265	이륜	ROYAL ENFIELD MOTORS	CLASSIC 500	ECT5	8,180
1266	이륜	ROYAL ENFIELD MOTORS	CLASSIC 500	S5F	5,000
1267	이륜	ROYAL ENFIELD MOTORS	CLASSIC 500	U5S5F	5,400
1268	이륜	ROYAL ENFIELD MOTORS	CLASSIC 500 CHROME	U5S5F	5,630
1269	이륜	ROYAL ENFIELD MOTORS	CLASSIC 500 EFI	ECT5	8,700
1270	이륜	ROYAL ENFIELD MOTORS	CLASSIC 500 EFI CHROME	ECT5	9,000
1271	이륜	ROYAL ENFIELD MOTORS	CLASSIC 500 EFI MILITARY	ECT5	9,000
1272	이륜	ROYAL ENFIELD MOTORS	CLASSIC CHROME	ECT5	8,360
1273	이륜	ROYAL ENFIELD MOTORS	CLASSIC MILITARY	ECT5	8,360
1274	이륜	ROYAL ENFIELD MOTORS	CONTINENTAL GT	EET5	9,000
1275	이륜	ROYAL ENFIELD MOTORS	CONTINENTAL GT 650	P7A6F	6,850
1276	이륜	ROYAL ENFIELD MOTORS	HIMALAYAN	D4A5	3,000
1277	이륜	ROYAL ENFIELD MOTORS	HIMALAYAN	D4A5F	4,500
1278	이륜	ROYAL ENFIELD MOTORS	HIMALAYAN	EFT5	5,720
1279	이륜	ROYAL ENFIELD MOTORS	INTERCEPTOR 650	P7A6F	6,700
1280	이륜	ROYAL ENFIELD MOTORS	ROCKER	RY125T-17	1,750
1281	이륜	ROYAL ENFIELD MOTORS	ROYAL ENFIELD BULLET 500	BULLET 500	5,040
1282	이륜	ROYAL ENFIELD MOTORS	ROYAL ENFIELD CLASSIC 500	CLASSIC 500	5,400
1283	이륜	ROYAL ENFIELD MOTORS	ROYAL ENFIELD HIMALAYAN	HIMALAYAN	4,500
1284	이륜	SACHS	MADASS125	FY125-20	2,000
1285	이륜	SANYA MOTOR	ROCKER V2-125	SY125T-13	1,680
1286	이륜	SANYA MOTOR	SY125T-7	HS-Z5	1,590

연번	차종	제 작 사	차 명	형 식	기준가격
1287	이륜	SANYA MOTOR	SY125T-8	HS-Z4	2,690
1288	이륜	SANYOU	NIGHTHAWK125	WY125T-63	2,690
1289	이륜	SANYOU	NIGHTHAWK125 F(나이트호크125 F)	SY125T-8	2,990
1290	이륜	SANYOU	바치오넘버원	WY125T-23	1,500
1291	이륜	SANYOU	싸커넘버원	WY125T-12	1,440
1292	이륜	SCOMADI(HANWAY)	SCRAMBLER 125	VOX 125	2,500
1293	이륜	SCOMADI(HANWAY)	SCRAMBLER HS125	HS125	2,170
1294	이륜	SCOMADI(HANWAY)	TURISMO LEGGERA 125	TL125	2,400
1295	이륜	SCOMADI(HANWAY)	TURISMO LEGGERA 200	TL200	2,500
1296	이륜	SUZUKI	(사륜)QUADRACER R450	LT-R450	12,270
1297	이륜	SUZUKI	(사륜)QUADRACER R450Z	LT R450Z	10,720
1298	이륜	SUZUKI	(사륜)QUADSPORT Z250	LT-Z250	8,090
1299	이륜	SUZUKI	(사륜)QUADSPORT Z400(위장컬러)	LT-Z400	11,350
1300	이륜	SUZUKI	(사륜)QUADSPORTZ400(일반)	LT-Z400	11,350
1301	이륜	SUZUKI	ADDRESS 125 SK(UZ125 SK,어드레스125 SK)	UZD41	2,500
1302	이륜	SUZUKI	ADDRESS 125 XK(UZ125 XK,어드레스125 XK)	DT03	2,990
1303	이륜	SUZUKI	ADDRESS 125G(UZ125G,어드레스125G)	BC-CF46A	2,610
1304	이륜	SUZUKI	ADDRESS V125 D2K(UZ125 D2K,어드레스125D2K)	UZD4C	2,990
1305	이륜	SUZUKI	ADDRESS V125 D5K(UZ125 D5K,어드레스125D5K)	UZD4A	2,990
1306	이륜	SUZUKI	ADDRESS V125(UZ125,어드레스125)	CF46A	2,990
1307	이륜	SUZUKI	ADDRESS V125(UZ125,어드레스125)	UZ125D	2,990
1308	이륜	SUZUKI	AN400	CG1	8,090
1309	이륜	SUZUKI	AN400A	DU	9,080
1310	이륜	SUZUKI	AN400ZA(BURGMAN400)	CG	9,990
1311	이륜	SUZUKI	AN650(BURGMAN650)	BU1	14,450
1312	이륜	SUZUKI	AN650(BURGMAN650)	CG	8,360
1313	이륜	SUZUKI	AN650(BURGMAN650)	CP51	9,810
1314	이륜	SUZUKI	AN650A(BURGMAN650 EXECUTIVE)	BU	14,090
1315	이륜	SUZUKI	AN650AZ(BURGMAN650)	BU	13,000
1316	이륜	SUZUKI	AN650Z	BU	14,090
1317	이륜	SUZUKI	DL1000(V-STROM1000)	DD	15,300
1318	이륜	SUZUKI	DL1000XA	DD	15,900
1319	이륜	SUZUKI	DL250	PH	5,700
1320	이륜	SUZUKI	DL250A	DS	5,800
1321	이륜	SUZUKI	DL650A(V-STROM650 ABS)	C7	10,300
1322	이륜	SUZUKI	DL650XA	C7	11,350
1323	이륜	SUZUKI	DR 200SE	SH42A	3,730
1324	이륜	SUZUKI	DR Z400S	BC	7,590
1325	이륜	SUZUKI	DR Z400SM	B8	8,450
1326	이륜	SUZUKI	DR Z400SM	SK44	8,450
1327	이륜	SUZUKI	FREEMAN	NF125C	1,890
1328	이륜	SUZUKI	GEMMA250	CJ47A	8,540
1329	이륜	SUZUKI	GN125	PCJ2	2,260
1330	이륜	SUZUKI	GN125T-5	WY125T-87	1,670
1331	이륜	SUZUKI	GRASS TRACKER BIGBOY	NJ4DA	5,070
1332	이륜	SUZUKI	GSR125	UT125D	3,170
1333	이륜	SUZUKI	GSR400	BC-GK7DA	5,000
1334	이륜	SUZUKI	GSR600	B9	10,810
1335	이륜	SUZUKI	GSR600A	B9	10,810
1336	이륜	SUZUKI	GSR750	C5	13,000
1337	이륜	SUZUKI	GSR750A	C5	10,900
1338	이륜	SUZUKI	GSR750ABS	C5	10,900
1339	이륜	SUZUKI	G SX1250FA	CH	14,810
1340	이륜	SUZUKI	G SX1300BK	CR	18,000
1341	이륜	SUZUKI	G SX1300R(HAYABUSA)	CK	18,090
1342	이륜	SUZUKI	G SX1300R(HAYABUSA)	GX72	18,090

연번	차종	제 작 사	차 명	형 식	기준가격
1343	이륜	SUZUKI	GSX1300RA	CK11	16,900
1344	이륜	SUZUKI	GSX1300RA(HAYABUSA)	CK	18,090
1345	이륜	SUZUKI	GSX-R1000	CY	17,090
1346	이륜	SUZUKI	GSX-R1000	DM	19,080
1347	이륜	SUZUKI	GSX-R1000	GT78	17,090
1348	이륜	SUZUKI	GSX-R1000A	CY	18,000
1349	이륜	SUZUKI	GSX-R1000A	DM	19,080
1350	이륜	SUZUKI	GSX-R1000A	GT	14,530
1351	이륜	SUZUKI	GSX-R1000RA	DM	21,800
1352	이륜	SUZUKI	GSX-R125A	DL	3,990
1353	이륜	SUZUKI	GSX-R600	C3	13,540
1354	이륜	SUZUKI	GSX-R600	CE	13,540
1355	이륜	SUZUKI	GSX-R600	CV	13,540
1356	이륜	SUZUKI	GSX-R750	CF	17,540
1357	이륜	SUZUKI	GSX-R750	CW	17,540
1358	이륜	SUZUKI	GSX-R750	GR7MA	12,710
1359	이륜	SUZUKI	GSX-S1000A	DG	14,530
1360	이륜	SUZUKI	GSX-S1000FA	DG	15,080
1361	이륜	SUZUKI	GSX-S1000S	DG	15,080
1362	이륜	SUZUKI	GSX-S125A	DL	3,620
1363	이륜	SUZUKI	GSX-S750A	C5	10,900
1364	이륜	SUZUKI	GW250	DC11	4,900
1365	이륜	SUZUKI	GW250S	C26A	4,990
1366	이륜	SUZUKI	INTRUDER C800C	VL800C	13,900
1367	이륜	SUZUKI	INTRUDER M1800R(VZR1800R)	CA	19,540
1368	이륜	SUZUKI	INTRUDER M1800RZ(VZR1800RZ)	CA	20,000
1369	이륜	SUZUKI	INTRUDER M800(VZ800)	B4	13,180
1370	이륜	SUZUKI	INTRUDER M800Z(VZ800Z)	B4	9,810
1371	이륜	SUZUKI	INTRUDERM1800RSPECIAL(VZR1800RSPECIAL)	CA	20,000
1372	이륜	SUZUKI	NEWSKYWAVE400 TYPES	BC-CK44A	6,000
1373	이륜	SUZUKI	RGV250	VJ22A	6,960
1374	이륜	SUZUKI	RM125	RF15A	5,900
1375	이륜	SUZUKI	RMX450	RMX450	11,340
1376	이륜	SUZUKI	RV125	BT	4,980
1377	이륜	SUZUKI	RV200	NH42A	4,000
1378	이륜	SUZUKI	SFV650 ABS(GLADIUS ABS)	VP55	11,180
1379	이륜	SUZUKI	SFV650A	CX	10,450
1380	이륜	SUZUKI	SKYWAVE650	CP52A	8,500
1381	이륜	SUZUKI	SKYWAVE650LX	CP52A	6,500
1382	이륜	SUZUKI	ST250X	NJ4CA	5,900
1383	이륜	SUZUKI	SV650A	CX	8,170
1384	이륜	SUZUKI	SV650XA	CX	8,710
1385	이륜	SUZUKI	UA125XQ	L1AN	2,350
1386	이륜	SUZUKI	UE125TDK	BLC	2,160
1387	이륜	SUZUKI	UE125TFK	UED47	2,160
1388	이륜	SUZUKI	UH125(BURGMAN125)	C8	4,530
1389	이륜	SUZUKI	UH125A	C8	4,080
1390	이륜	SUZUKI	UH200(BURGMAN200 ABS)	CD	5,990
1391	이륜	SUZUKI	UH200A	C9	4,990
1392	이륜	SUZUKI	UM125Q	L1UN	2,260
1393	이륜	SUZUKI	UT125K	UTD44	3,140
1394	이륜	SUZUKI	UT125XK	UTD44	3,170
1395	이륜	SUZUKI	UU125	DT	2,260
1396	이륜	SUZUKI	UZ125D2K	UZD45	2,500
1397	이륜	SUZUKI	VL1500BT	C1	18,000
1398	이륜	SUZUKI	VL800	VS55	11,300

연번	차종	제 작 사	차 명	형 식	기준가격
1399	이륜	SUZUKI	VL800C	INTRUDER C50C	13,900
1400	이륜	SUZUKI	VLR1800	CT	20,900
1401	이륜	SUZUKI	VZR1800(INTRUDER M109R)	CA	19,540
1402	이륜	SUZUKI	VZR1800Z(INTRUDER M109R)	CA	19,540
1403	이륜	SUZUKI	스카이웨이브400	CK44A	7,000
1404	이륜	SYM	CARVING 125(카빙125)	S2NA-H	1,550
1405	이륜	SYM	CARVING 125(카빙125)	XS125T-12	1,670
1406	이륜	SYM	CARVING SPECIAL 125	CLASSIC X 125	2,400
1407	이륜	SYM	FIDDLE125(피들125)	AW12W	1,900
1408	이륜	SYM	GR125 EFI(카브125 EFI)	FB12V	2,530
1409	이륜	SYM	GR125(카브125)	XS125T-1C	1,900
1410	이륜	SYM	GR125(카브125)	XS125T-2C	1,900
1411	이륜	SYM	GR125(카브125)	FB12V	2,620
1412	이륜	SYM	GT125	HM12VA	2,350
1413	이륜	SYM	GTS125 EFI(보이저125 EFI)	LM12W6	3,800
1414	이륜	SYM	GTS125 EVO(보이저125 EVO)	LM12W5	3,530
1415	이륜	SYM	GTS125(보이저125)	LM12W	3,800
1416	이륜	SYM	GTS125(보이저125 i)	LM12W5	3,800
1417	이륜	SYM	GTS300 EFI(보이저300 EFI)	LH30	5,720
1418	이륜	SYM	GTS300 EVO(보이저300 EVO)	LM30W	5,080
1419	이륜	SYM	JET POWER125(제트파워125)	FF12V	3,170
1420	이륜	SYM	JETPOWER125EVO(제트파워125EVO)	FF12V	3,170
1421	이륜	SYM	JOYMAX 300	LN30W1	5,700
1422	이륜	SYM	JOYMAX Z	LW30W1	4,850
1423	이륜	SYM	JOYMAX Z 125	LW12W1	3,950
1424	이륜	SYM	JOYMAX125	LN12WF	4,000
1425	이륜	SYM	JOYMAX125(조이맥스125)	LM12W6-1	3,900
1426	이륜	SYM	JOYMAX125EFI	LN12W6	3,900
1427	이륜	SYM	JOYMAX125EFI(조이맥스125EFI)	LM12W6-1	3,900
1428	이륜	SYM	JOYMAX125(조이맥스125)	LM12W6-1	3,900
1429	이륜	SYM	JOYMAX125R	LN12W7	4,000
1430	이륜	SYM	JOYMAX250(조이맥스250)	LM25W	4,080
1431	이륜	SYM	JOYMAX300	LN30W9	5,700
1432	이륜	SYM	JOYMAX300 ABS	LN30W2	6,170
1433	이륜	SYM	JOYMAX300(조이맥스300)	LM30W1	5,620
1434	이륜	SYM	JOYMAX300i ABS(조이맥스300i ABS)	LM30W2	6,170
1435	이륜	SYM	JOYMAX300(조이맥스300i)	LM30W1	5,620
1436	이륜	SYM	JOYRIDE125 S	LF12W2	3,600
1437	이륜	SYM	JOYRIDE125(조이라이드125)	LD12	3,260
1438	이륜	SYM	JOYRIDE125EVO(조이라이드125 EVO)	LF12	3,260
1439	이륜	SYM	JOYRIDE200EVO(조이라이드200 EVO)	LF18	4,350
1440	이륜	SYM	MAXSYM400	LX40A1	6,800
1441	이륜	SYM	MAXSYM400i	LX40A1	6,800
1442	이륜	SYM	MAXSYM400i ABS	LX40A2	7,530
1443	이륜	SYM	MAXSYM600ABS	LX60A2	8,440
1444	이륜	SYM	MIO 100(미오100)	HU10W	2,080
1445	이륜	SYM	MIO 115	FS11W1	2,240
1446	이륜	SYM	MIO 50(미오50)	HU05	1,800
1447	이륜	SYM	MIO SS101(미오101)	HU10W1	2,440
1448	이륜	SYM	NEW CARVING125(뉴카빙1)	BC12A	1,660
1449	이륜	SYM	NEW CARVING2 125(뉴카빙2)	BC12A-7	1,660
1450	이륜	SYM	NOSTALGIA WOLF	WOLF-R 125	2,980
1451	이륜	SYM	RADAR-X125	AU12F	1,800
1452	이륜	SYM	T1 125	PD12A	3,530
1453	이륜	SYM	TITUS125(티투스125)	PD12A	3,530
1454	이륜	SYM	TITUS125i(티투스125)	PD12A	3,530

연번	차종	제 작 사	차 명	형 식	기준가격
1455	이륜	SYM	TITUS250(티투스250)	PD25A1	4,900
1456	이륜	SYM	TITUS250(티투스250)	PD25A	4,900
1457	이륜	SYM	VS125	HV12W	2,700
1458	이륜	SYM	WIDE EVO	AP12W2	2,600
1459	이륜	SYM	WIDE EVO 125(와이드 예보125)	AP12W	2,350
1460	이륜	SYM	WIDE STAR(와이드스타)	AS12T	2,040
1461	이륜	SYM	WOLF 300CR	WOLF 300CR	5,800
1462	이륜	SYM	WOLF CLASSIC 125(울프 클래식125)	WOLF-R 125	2,700
1463	이륜	SYM	WOLF125 NOSTALGIA(울프125노스텔지아)	PA12B	2,980
1464	이륜	SYM	WOLF125(울프125)	PA12B	2,780
1465	이륜	SYM	WOLF125-R(울프125-R)	PA12C	2,700
1466	이륜	SYM	Z1 125(제트원125)	FG12V1	2,710
1467	이륜	SYM	레전드	PA12B	2,700
1468	이륜	SYM	레전드 노스텔지아	PA12B	2,980
1469	이륜	SYM	레전드-R	PA12C	2,980
1470	이륜	SYM	스팅거	HV12V	2,400
1471	이륜	SYM	스팅거125	HA12A	2,350
1472	이륜	SYM	씨유비	MB10A7	1,990
1473	이륜	SYM	카미온125	AH12T	1,440
1474	이륜	SYM	파이트125	HV12V	2,400
1475	이륜	SYM	피들3	XA12W	2,190
1476	이륜	SYM	피들3	XA12W2	2,400
1477	이륜	TGB	(사륜)블레이드250	4-STORKE,OHC	4,260
1478	이륜	TGB	(사륜)타겟525	4-STORKE,SOHC	7,260
1479	이륜	TGB	딜리버리125	BK8	1,710
1480	이륜	TGB	맥젤리125M	PCJ	3,440
1481	이륜	TGB	맥젤리125R	SCJ	3,620
1482	이륜	TGB	맥젤리125S	SCJ	3,440
1483	이륜	TGB	엑스모션125	CU8	2,990
1484	이륜	TGB	엑스모션250	CUB	4,170
1485	이륜	TGB	플랫폼125	BK8	1,620
1486	이륜	TRIUMPH	BONNEVILLE BOBBER	D42	19,090
1487	이륜	TRIUMPH	BONNEVILLE BOBBER BLACK	D53	20,540
1488	이륜	TRIUMPH	BONNEVILLE SPEEDMASTER	D46	20,540
1489	이륜	TRIUMPH	BONNEVILLE T100	91	10,000
1490	이륜	TRIUMPH	BONNEVILLE T100	D10	13,180
1491	이륜	TRIUMPH	BONNEVILLE T100 BLACK	D10	13,180
1492	이륜	TRIUMPH	BONNEVILLE T100 JET BLACK	TJ	16,270
1493	이륜	TRIUMPH	BONNEVILLE T120	D4	18,090
1494	이륜	TRIUMPH	BONNEVILLE T120	D40	16,810
1495	이륜	TRIUMPH	BONNEVILLE T120	DU01	16,300
1496	이륜	TRIUMPH	BONNEVILLE T120 ACE	D40	17,900
1497	이륜	TRIUMPH	BONNEVILLE T120 BLACK	D40	13,180
1498	이륜	TRIUMPH	BONNEVILLE T120 DIAMOND	D40	17,630
1499	이륜	TRIUMPH	SCRAMBLER 1200 XC	D51	20,310
1500	이륜	TRIUMPH	SCRAMBLER 1200 XE	D51	20,310
1501	이륜	TRIUMPH	SPEED TRIPLE R	N51	20,000
1502	이륜	TRIUMPH	SPEED TRIPLE RS	N53	22,360
1503	이륜	TRIUMPH	SPEED TWIN	D31	17,400
1504	이륜	TRIUMPH	SPEED TWIN	D54	17,400
1505	이륜	TRIUMPH	STREET SCRAMBLER	D44	14,090
1506	이륜	TRIUMPH	STREET TRIPLE RS	A46	16,810
1507	이륜	TRIUMPH	STREET TWIN	D31	12,450
1508	이륜	TRIUMPH	THRUXTON	92	10,000
1509	이륜	TRIUMPH	THRUXTON R	D2	20,000
1510	이륜	TRIUMPH	THRUXTON R	D21	20,000

연번	차종	제 작 사	차 명	형 식	기준가격
1511	이륜	TRIUMPH	THRUXTON TFC	D52	28,270
1512	이륜	TRIUMPH	TIGER 1200 XCA	F45	30,000
1513	이륜	TRIUMPH	TIGER 800 XCA	E09	17,710
1514	이륜	TRIUMPH	TIGER 800 XRT	E04	16,310
1515	이륜	TRIUMPH	TIGER 800 XRX	E02	14,530
1516	이륜	UNISTAR	GALLOP	LY125T-5A	1,600
1517	이륜	UNISTAR	SUPER	LX110-3A3	1,750
1518	이륜	URAL	GEAR-UP(URALGEAR-UP)	M1041	23,450
1519	이륜	URAL	URAL GEAR-UP	MH037	22,600
1520	이륜	VECTRIX	VX-2	PP-VX2-12	4,700
1521	이륜	VICTORY	BOARDWALK	V13RB36	23,630
1522	이륜	VICTORY	BOARDWALK	V14RB36EA(GLOSSBLACK)	23,630
1523	이륜	VICTORY	BOARDWALK	V14RB36EC(BLACKOVERSUNSETRED)	23,630
1524	이륜	VICTORY	CROSS COUNTRY	V14DW36EE(SUEDEBLACKOVERSUPERSTEELGRAY2-TONE)	30,000
1525	이륜	VICTORY	CROSS COUNTRY	V14DW36EH(HAVASURED)	30,000
1526	이륜	VICTORY	CROSS COUNTRY LE(SUEDEBLACK)	V15CW36EL	28,930
1527	이륜	VICTORY	CROSS COUNTRY TOUR	V12TW36	32,720
1528	이륜	VICTORY	CROSS COUNTRY TOUR	V14TW36EA(SOLIDBLACK)	32,720
1529	이륜	VICTORY	CROSS COUNTRY TOUR	V14TW36EG(GOLDMISTOVERGLOSSBLACK2-TONE)	33,180
1530	이륜	VICTORY	CROSS COUNTRY TOUR(WHITE/GRAY)	V15TW36EX	31,520
1531	이륜	VICTORY	CROSS COUNTRY(RED&FLAME)	V15DW36ER	28,930
1532	이륜	VICTORY	CROSS COUNTRY(크로스 컨트리)/BOARDWALK BLUE	V12TW36	29,090
1533	이륜	VICTORY	CROSS COUNTRY(크로스 컨트리)/SOLID BLACK	V12TW36	29,090
1534	이륜	VICTORY	CROSS COUNTRY(크로스 컨트리)/SOLID IMPERIAL BLUE	V12TW36	29,090
1535	이륜	VICTORY	CROSS COUNTRY(크로스 컨트리)/TWO-TONE SUNSET RED & SILVER GRAPHICS	V12TW36	29,090
1536	이륜	VICTORY	CROSS COUNTRY(크로스 컨트리)/White/Silver	V12TW36	29,090
1537	이륜	VICTORY	CROSS ROADS CLASSIC LE(크로스 로드 클래식 엘리)	V12BW36	29,540
1538	이륜	VICTORY	CROSS ROADS CORE CUSTOM(크로스 로드 소프트백)	V12BW36	30,450
1539	이륜	VICTORY	CROSS ROADS CORE CUSTOM(크로스 로드 하드백)	V12BW36	31,360
1540	이륜	VICTORY	CROSS ROADS SOLID BLACK(크로스 로드 솔리드블랙)	V12BW36	31,360
1541	이륜	VICTORY	CROSS ROADS(크로스로드)	V12BW36	30,540
1542	이륜	VICTORY	CROSSROADSCCLASSIC	V14BW36EL(CROSSROADSCLASSICBRONZEMIST)	29,540
1543	이륜	VICTORY	GUNNER(MSAG)	V15LW36EZ	19,860
1544	이륜	VICTORY	GUNNER(MTM/GX)	V15LW36ET	19,860
1545	이륜	VICTORY	HAMMER 8BALL(해머 8볼)	V12HA36	21,360
1546	이륜	VICTORY	HAMMER S	V14HS36EF(GLOSSFIREBALLRED/WHITELIGHTNINGW/GRAPHICS)	25,000
1547	이륜	VICTORY	HAMMER S LE	SUEDE BLACK	28,180
1548	이륜	VICTORY	HAMMER S LE	V14HS36EW(WHITEW/GRAPHICS)	25,000
1549	이륜	VICTORY	HAMMER8BALL	V15HA36EA	20,290
1550	이륜	VICTORY	HARD-BALL	SUEDE BLACK/RED PINSTRIPE	29,090
1551	이륜	VICTORY	HIGHBALL	V15WW36EA	20,720
1552	이륜	VICTORY	HIGH-BALL	V12WB36	21,810
1553	이륜	VICTORY	HIGH-BALL	V14WB36EA(MATTEBLACK)	21,810
1554	이륜	VICTORY	HIGH-BALL	V14WB36EX(FLAMEGRAPHICS)	21,810
1555	이륜	VICTORY	JACKPOT	V14XB36ER(ORANGEMADNESS)	21,810
1556	이륜	VICTORY	JACKPOT	V14XB36ES(SUNSETRED/TANKGRAPHICS)	21,810
1557	이륜	VICTORY	JACKPOT(SRED)	V15XB36ES	20,720
1558	이륜	VICTORY	JACKPOT(TSILVER)	V15XB36EU	20,720
1559	이륜	VICTORY	JUDGE	SOLID SUNSET RED	22,270



연번	차종	제 작 사	차 명	형 식	기준가격
1560	이륜	VICTORY	JUDGE	SUEDE NUCLEAR SUNSET	22,270
1561	이륜	VICTORY	JUDGE	V13MB36	21,810
1562	이륜	VICTORY	JUDGE	V14MB36EA(GLOSSBLACK)	22,270
1563	이륜	VICTORY	JUDGE	V14MB36EH(HAVASURED)	22,720
1564	이륜	VICTORY	JUDGE	V14MB36EN(MATTESUEDE NUCLEARSUNSETORANGE)	22,720
1565	이륜	VICTORY	JUDGE	V15MW36ED	21,590
1566	이륜	VICTORY	KINGPIN(킹핀)	Crimson	26,360
1567	이륜	VICTORY	MAGNUM(NESSGRAPHICS)	V15ZW36EV	30,650
1568	이륜	VICTORY	MAGNUM(PLASMALIME)	V15YW36EN	30,220
1569	이륜	VICTORY	NESS SIGNATURE SERIES	BOARDWALK BLUE	38,180
1570	이륜	VICTORY	NESS SIGNATURE SERIES	NUCLEAR SUNSET	41,360
1571	이륜	VICTORY	NESS SIGNATURE SERIES	TITANIUM METALLIC	28,180
1572	이륜	VICTORY	NESS VISION TOUR	V13AW36	39,090
1573	이륜	VICTORY	NESSCROSSCOUNTRY	V14ZW36EV(HAVASUREDWITHN ESSCESSCUSTOMGRAPHICS)	31,810
1574	이륜	VICTORY	OCTANE	V17FTA	16,800
1575	이륜	VICTORY	OCTANE	V17FTA00EY(SS GRAY)	16,800
1576	이륜	VICTORY	OCTANE	V17FTA01EV(BK/GFX)	16,800
1577	이륜	VICTORY	OCTANE	V17FTA02ED(S P WHITE)	16,800
1578	이륜	VICTORY	VEGAS 8 BALL(베가스 8볼)	SOLID BLACK	19,540
1579	이륜	VICTORY	VEGAS8-BALL	V14GA36EA(SOLIDBLACK)	19,540
1580	이륜	VICTORY	VISION STREET	V10SC36	19,800
1581	이륜	VICTORY	VISION TOUR	V08SD36D	35,810
1582	이륜	VICTORY	VISION TOUR	V16SW36	35,900
1583	이륜	VICTORY	VISION TOUR ABS(비전투어ABS)	V12SW36	37,270
1584	이륜	VICTORY	VISION TOUR(비전투어)	V12SW36	37,270
1585	이륜	VICTORY	VISIONTOUR(RED)	V15SW36ES	32,810
1586	이륜	VICTORY	VISIONTOUR(BLK)	V15SW36EA	32,380
1587	이륜	VICTORY	VISIONTOURSOLIDBLACK	V14SW36EA(SOLIDBLACK)	33,630
1588	이륜	VICTORY	VISIONTOURSOLIDBLACK	V14SW36EM(PEARLWHITE WITHBLACKPINSTRIPE)	34,090
1589	이륜	YADEA	YD-EM136	F0	2,330
1590	이륜	YAMAHA	(사륜)BLASTER200	AG02	4,450
1591	이륜	YAMAHA	(사륜)GRIZZLY125(헌터125, 그리질리125)	AE03Y	4,160
1592	이륜	YAMAHA	(사륜)GRIZZLY660(헌터660)	AE03Y	9,900
1593	이륜	YAMAHA	(사륜)GRIZZLY700(헌터700, 그리질리700헌터)	AE14Y	12,540
1594	이륜	YAMAHA	(사륜)GRIZZLY700F(헌터700F)	AE14Y	14,000
1595	이륜	YAMAHA	(사륜)KODIAK400(코디아400)	AJ15	8,000
1596	이륜	YAMAHA	(사륜)RAPTER 660R	AM01Y	9,000
1597	이륜	YAMAHA	(사륜)RAPTER 700	AM14Y	12,090
1598	이륜	YAMAHA	(사륜)RAPTER 700R	AM14Y	12,090
1599	이륜	YAMAHA	(사륜)YFZ450	AJ11	9,000
1600	이륜	YAMAHA	(삼륜)MW125(TRICITY,트리시티)	SE78	3,800
1601	이륜	YAMAHA	AL125FC	SE991	2,390
1602	이륜	YAMAHA	BW'S100	SB02	2,340
1603	이륜	YAMAHA	BW'S125	SE55	3,250
1604	이륜	YAMAHA	BW'S125 FI	SE55	3,340
1605	이륜	YAMAHA	CP250	BA-SG17J	6,250
1606	이륜	YAMAHA	CP250	SG18Y	6,250
1607	이륜	YAMAHA	CP250	SG21J	6,250
1608	이륜	YAMAHA	CUXI 100(룩시100)	4C71	2,350
1609	이륜	YAMAHA	CUXI 100DELUXE(룩시100디럭스)	4C71	2,540
1610	이륜	YAMAHA	CYGNUS X	SE732	3,100
1611	이륜	YAMAHA	CYGNUS-Z F1 125	ZY125T-5	2,540
1612	이륜	YAMAHA	CZD300-A	SH08	5,860

연번	차종	제 작 사	차 명	형 식	기준가격
1613	이륜	YAMAHA	DARGS TAR1300 STD	VP26	15,700
1614	이륜	YAMAHA	DARGS TAR650CLASSIC	VM04	8,040
1615	이륜	YAMAHA	DRAGS TAR1100 CLASSIC	VP16	10,630
1616	이륜	YAMAHA	DRAGS TAR1100 CUSTOM	VP16	10,630
1617	이륜	YAMAHA	DRAGS TAR1100A	VP16	10,630
1618	이륜	YAMAHA	DRAGS TAR1300 DELUXE	VP26	17,520
1619	이륜	YAMAHA	DRAGS TAR650 CUSTOM	VM04	8,040
1620	이륜	YAMAHA	DRAGS TAR650A	VM04	8,040
1621	이륜	YAMAHA	DRAGS YAR1300A MIDNIGHT	VP26	15,700
1622	이륜	YAMAHA	FJR 1300	RP23	19,000
1623	이륜	YAMAHA	FJR 1300 ABS	RP13	18,900
1624	이륜	YAMAHA	FJR 1300A	RP23	18,900
1625	이륜	YAMAHA	FJR 1300A	RP24	17,800
1626	이륜	YAMAHA	FJR 1300A	RP28	18,900
1627	이륜	YAMAHA	FJR 1300AS	RP28	24,090
1628	이륜	YAMAHA	FZ1	RN16	14,520
1629	이륜	YAMAHA	FZ1-N ABS	RN16	14,520
1630	이륜	YAMAHA	FZ1-S	RN16	14,430
1631	이륜	YAMAHA	FZ6	RJ14	10,450
1632	이륜	YAMAHA	FZ6-N	RN16	10,450
1633	이륜	YAMAHA	FZ6-N ABS	RJ14D	10,450
1634	이륜	YAMAHA	FZ6-S	RN168	10,450
1635	이륜	YAMAHA	FZ6-S ABS	RN168	10,720
1636	이륜	YAMAHA	FZ8-N	RN25	13,000
1637	이륜	YAMAHA	GDR155	SG461	3,500
1638	이륜	YAMAHA	GDR155	SG462	3,500
1639	이륜	YAMAHA	GDR155	SG474	3,000
1640	이륜	YAMAHA	GPD125	SE93	3,590
1641	이륜	YAMAHA	GPD125	SEE3	3,590
1642	이륜	YAMAHA	GPD125A	SEE3	3,590
1643	이륜	YAMAHA	GRANDFILANO(그랜드필라노 125)	SE661	2,000
1644	이륜	YAMAHA	LOADLINER 1900 DELUXE	VP23	24,070
1645	이륜	YAMAHA	LTS125	SED7	3,160
1646	이륜	YAMAHA	LTV125	SEE11	3,160
1647	이륜	YAMAHA	LTV125	SEE12	3,160
1648	이륜	YAMAHA	LTV125	SEE14	3,160
1649	이륜	YAMAHA	MAJESTY125	SE27	3,000
1650	이륜	YAMAHA	MAJESTY125FI	YP125	3,220
1651	이륜	YAMAHA	MAJESTY250	SG20J	7,360
1652	이륜	YAMAHA	MAXAM250	SG17J	3,900
1653	이륜	YAMAHA	MORPHOUS	SG18	6,250
1654	이륜	YAMAHA	MT-01	RP18	18,000
1655	이륜	YAMAHA	MT07	RM17	9,790
1656	이륜	YAMAHA	MT-07	RM04	9,790
1657	이륜	YAMAHA	MT09	RN43	12,130
1658	이륜	YAMAHA	MT09A	RN29	11,700
1659	이륜	YAMAHA	MT09TRA	RN43	12,710
1660	이륜	YAMAHA	MT09TRA	RN57	12,710
1661	이륜	YAMAHA	MT-09TRA	RN29	12,710
1662	이륜	YAMAHA	MTM850	RN43	11,440
1663	이륜	YAMAHA	MTN1000	RN45	16,310
1664	이륜	YAMAHA	MTN1000D	RN45	18,130
1665	이륜	YAMAHA	MTN320A	RH12	5,850
1666	이륜	YAMAHA	MTN690A	RM17	9,790
1667	이륜	YAMAHA	MTN850A	RN43	10,450
1668	이륜	YAMAHA	MTN850D	RN43	13,130

연번	차종	제 작 사	차 명	형 식	기준가격
1669	이륜	YAMAHA	MW125	SE78	3,800
1670	이륜	YAMAHA	MWS125	SEC2	4,100
1671	이륜	YAMAHA	MWS150-A	SG382	3,620
1672	이륜	YAMAHA	MXT850	RN58	19,000
1673	이륜	YAMAHA	NMAX155	GPD150-A	3,080
1674	이륜	YAMAHA	NXC125 FI(CYGNUS X125 FI)	SE41	3,340
1675	이륜	YAMAHA	PW50	3PT	1,990
1676	이륜	YAMAHA	PW80	4BC	2,220
1677	이륜	YAMAHA	ROAD STAR MIDNIGHT WARRIOR	VP19	16,540
1678	이륜	YAMAHA	ROAD STAR WARRIOR	VP19	16,540
1679	이륜	YAMAHA	ROADLINER	VP23	21,700
1680	이륜	YAMAHA	ROYAL STAR	XYZ1300A	12,090
1681	이륜	YAMAHA	ROYAL STAR MIDNIGHT VENTURE	VP04	22,270
1682	이륜	YAMAHA	ROYAL STAR TOUR DELUXE	VP18	18,000
1683	이륜	YAMAHA	ROYAL STAR VENTURE	VP04	22,270
1684	이륜	YAMAHA	SMAX155A	SG532	4,530
1685	이륜	YAMAHA	SR400	RH01J	8,430
1686	이륜	YAMAHA	SR400	RH03J	8,430
1687	이륜	YAMAHA	SR400	RH05	6,000
1688	이륜	YAMAHA	SR400	RH16J	8,690
1689	이륜	YAMAHA	T110C(크립톤C)	KE14	1,900
1690	이륜	YAMAHA	T-MAX	SJ04J	12,540
1691	이륜	YAMAHA	T-MAX ABS	SJ04J	13,180
1692	이륜	YAMAHA	TMAX530(티맥스530)	SJ12J	14,430
1693	이륜	YAMAHA	TRICITY 125	SE781	2,990
1694	이륜	YAMAHA	TRICITY125A	SE786	3,000
1695	이륜	YAMAHA	TRICKER250	DG10J	6,000
1696	이륜	YAMAHA	TW200	DG07	5,280
1697	이륜	YAMAHA	TW225	DG09	4,760
1698	이륜	YAMAHA	TW225E	BA-DG09J	4,700
1699	이륜	YAMAHA	VINO 125	XC125VF	2,710
1700	이륜	YAMAHA	VINO 50(FI)	SA26J	2,430
1701	이륜	YAMAHA	VIRAGO 1100	XV1100	8,640
1702	이륜	YAMAHA	VIRAGO 750	XV750	6,420
1703	이륜	YAMAHA	VMAX	RP21	29,890
1704	이륜	YAMAHA	V-MAX1200	VP20	17,000
1705	이륜	YAMAHA	WR250	D620	5,270
1706	이륜	YAMAHA	WR250F	CG30	9,720
1707	이륜	YAMAHA	WR250X	DG20	8,900
1708	이륜	YAMAHA	WR450F	CJ13	10,270
1709	이륜	YAMAHA	XC125E(CYGNUS 125,시그너스125)	SE33	1,700
1710	이륜	YAMAHA	XC155	SG27	3,500
1711	이륜	YAMAHA	XC50(CYGNUS50,시그너스50)	SA37K	2,430
1712	이륜	YAMAHA	XC-X FI(CYGNUS-X FI ,시그너스-X FI)	SE41	3,340
1713	이륜	YAMAHA	XC-Z (CYGNUS-Z,시그너스Z)	ZY125T-4	2,130
1714	이륜	YAMAHA	XC-Z125 (CYGNUS-Z125,시그너스Z125)	ZY125T-4	1,850
1715	이륜	YAMAHA	XG250	DG32J	5,900
1716	이륜	YAMAHA	XJ6 DIVERSION F	RJ22	11,700
1717	이륜	YAMAHA	XJ6 FA	RJ22	11,700
1718	이륜	YAMAHA	XJR1300	RP10	13,180
1719	이륜	YAMAHA	XJR1300	RP19	13,000
1720	이륜	YAMAHA	XP500(T-MAX500)	SJ03	13,120
1721	이륜	YAMAHA	XP500A(DLACK MAX)	SJ09	10,000
1722	이륜	YAMAHA	XP500A(T-MAX500A)	SJ05	12,450
1723	이륜	YAMAHA	XP500A(T-MAX500A)	SJ06	12,450
1724	이륜	YAMAHA	XP530	SJ14	14,090

연번	차종	제 작 사	차 명	형 식	기준가격
1725	이륜	YAMAHA	XSR700	RM11	11,350
1726	이륜	YAMAHA	XSR900	RN43	12,710
1727	이륜	YAMAHA	XT1200Z DELUXE	DP01	20,720
1728	이륜	YAMAHA	XT1200Z E	DP04	21,360
1729	이륜	YAMAHA	XT1200Z STANDARD	DP01	19,000
1730	이륜	YAMAHA	XT1200ZDELUXE(신형)	DP01	21,360
1731	이륜	YAMAHA	XT1200ZSTANDARD(신형)	DP01	23,180
1732	이륜	YAMAHA	XT225	4BEE	4,500
1733	이륜	YAMAHA	XT250	DG17J	5,500
1734	이륜	YAMAHA	XT250	DG31J	5,500
1735	이륜	YAMAHA	XT660R	DM01	10,360
1736	이륜	YAMAHA	XT660X	DM01	11,270
1737	이륜	YAMAHA	XT660Z	DM04	8,000
1738	이륜	YAMAHA	XTZ125E	JYM125-9	2,000
1739	이륜	YAMAHA	XV1600A	VP02	14,310
1740	이륜	YAMAHA	XV1600AS	VP02	14,860
1741	이륜	YAMAHA	XV1600AT	VP07	16,700
1742	이륜	YAMAHA	XV17 RS WARRIOR ROAD STAR	XV17	5,450
1743	이륜	YAMAHA	XV1700	VP14	16,380
1744	이륜	YAMAHA	XV1900	VP23	21,700
1745	이륜	YAMAHA	XV1900 STANDARD	VP23	21,700
1746	이륜	YAMAHA	XV1900 STRATOLINER	VP23	24,430
1747	이륜	YAMAHA	XV1900A	VP22	18,000
1748	이륜	YAMAHA	XVS1100	VP11	11,400
1749	이륜	YAMAHA	XVS1100A	VP16	10,630
1750	이륜	YAMAHA	XVS1300 STANDARD	VP26	15,700
1751	이륜	YAMAHA	XVS1300A	VP26	14,430
1752	이륜	YAMAHA	XVS1300CUSTOM	VP36	14,430
1753	이륜	YAMAHA	XVS650A	VM02	8,040
1754	이륜	YAMAHA	XVS950	VN01	13,160
1755	이륜	YAMAHA	XVS950 STANDARD	VN02	13,890
1756	이륜	YAMAHA	XVS950CU	VN03	12,610
1757	이륜	YAMAHA	XVS950XR	VN07	13,000
1758	이륜	YAMAHA	XVZ1300	VP04	22,270
1759	이륜	YAMAHA	XVZ1300TFSP	VP04	22,270
1760	이륜	YAMAHA	YB125 CUSTOM	RE07	3,160
1761	이륜	YAMAHA	YB125(FI)	RE07	3,160
1762	이륜	YAMAHA	YB125SP	JYM125-3F	3,160
1763	이륜	YAMAHA	YBR125K	JYM125-7	2,420
1764	이륜	YAMAHA	YP250	SG04	6,860
1765	이륜	YAMAHA	YP250A	SG04	7,430
1766	이륜	YAMAHA	YP250RA	SG262	6,860
1767	이륜	YAMAHA	YP400	SH05	11,000
1768	이륜	YAMAHA	YP400A	SH05	11,000
1769	이륜	YAMAHA	YP400RA	SH07	11,000
1770	이륜	YAMAHA	YW125	SE55	3,340
1771	이륜	YAMAHA	YZ125	CE16	5,860
1772	이륜	YAMAHA	YZ250F	CG33	9,720
1773	이륜	YAMAHA	YZ426F	CJ01	6,470
1774	이륜	YAMAHA	YZ450F	CJ15	10,360
1775	이륜	YAMAHA	YZ80	CB01	3,450
1776	이륜	YAMAHA	YZ85	CB04	4,090
1777	이륜	YAMAHA	YZ85 LW	CB10	4,220
1778	이륜	YAMAHA	YZF R1	RN22	17,090
1779	이륜	YAMAHA	YZF R-1 SP	RJ15	17,540
1780	이륜	YAMAHA	YZF R6	RJ15	14,430

연번	차종	제 작 사	차 명	형 식	기준가격
1781	이륜	YAMAHA	YZF320A	RH12	6,380
1782	이륜	YAMAHA	YZF600	RJ27	15,300
1783	이륜	YAMAHA	YZF600R	4TV	7,550
1784	이륜	YAMAHA	YZF-R1	RN32	20,720
1785	이륜	YAMAHA	YZF-R1	RN49	20,720
1786	이륜	YAMAHA	YZF-R1 M	RN32	27,090
1787	이륜	YAMAHA	YZF-R15	2FB1	4,000
1788	이륜	YAMAHA	YZF-R3	RH07	5,700
1789	이륜	YAMAHA	YZF-R3A	RH12	5,860
1790	이륜	YAMAHA	ZY125T-13	55	1,990
1791	이륜	ZENGCHENG BENMA	노블레스125	SL125T-21	1,800
1792	이륜	ZHEJIANG JIAJUE	CHARMANT125(샤르망125)	JJ125T-28	1,090
1793	이륜	ZHEJIANG JIAJUE	미니호크125	JJ125T-2	2,130
1794	이륜	ZHEJIANG LINGYUN	JUMONG	LY125T-18	1,500
1795	이륜	ZHEJIANG LINGYUN	REVOLUTION	LB125T40	1,350
1796	이륜	ZHEJIANG ZHUFENG	HOLLIS	SHB125T-2	2,060
1797	이륜	ZHONGNENG	ZN125T-E	125T-E	5,900
1798	이륜	ZNEN	ZN125T-37	ZNPA125	1,900
1799	이륜	ZNEN	ZN125T-Y	ZNPA125	1,990
1800	이륜	ZONGSHEN	ISHINE	ZS100	1,600
1801	이륜	ZONGSHEN PIAGGIO	MP18	APR125-2F	2,600
1802	이륜	스즈키씨엠씨	UG125SEA	DV	3,290
1803	이륜	외국산기타	(사륜)ATV110CC	RED	1,090
1804	이륜	외국산기타	(사륜)ATV110CC	YELLOW	1,090
1805	이륜	외국산기타	(사륜)X6	CF625CC	9,900
1806	이륜	외국산기타	(사륜)X8	CF800CC	12,630
1807	이륜	외국산기타	(삼륜)3WHEEL ELECSOOOTE(3발전동스쿠터)	3wheel elecscoote	1,450
1808	이륜	외국산기타	(삼륜)FAMILIAR	GWR-2.0	4,500
1809	이륜	외국산기타	ALPHA	TLLR800Z	1,380
1810	이륜	외국산기타	AMOR(아모르)	KYJ801	1,610
1811	이륜	외국산기타	AURORA	TLLR801Z	1,480
1812	이륜	외국산기타	BUFFALO125	NF125N-A	1,980
1813	이륜	외국산기타	CF125T-16	CF125T-16	2,060
1814	이륜	외국산기타	CF250T-3 V3	V3	3,530
1815	이륜	외국산기타	CHICF	5YACAA6D	18,180
1816	이륜	외국산기타	DISTAR	DDS1	3,110
1817	이륜	외국산기타	EVTESLA	TESLA-4	2,900
1818	이륜	외국산기타	EYEWALL	LB125T10	1,630
1819	이륜	외국산기타	FMM125T-23	HS-F2	1,900
1820	이륜	외국산기타	FX-5	FX5	1,780
1821	이륜	외국산기타	GTR AERO FI	SE512	1,630
1822	이륜	외국산기타	HELENA(헬레나)	KYJ1001	1,610
1823	이륜	외국산기타	HT125T-24	TCJ	1,850
1824	이륜	외국산기타	JACKPOT	MD1	1,800
1825	이륜	외국산기타	JUMP100	CF100-111	2,270
1826	이륜	외국산기타	JY125T-2A	TDJ	3,530
1827	이륜	외국산기타	KANGDA125	KD125-18	1,980
1828	이륜	외국산기타	MONSTER125	RY125T-39	1,000
1829	이륜	외국산기타	MONSTEREVO125I	HL125T - B	1,600
1830	이륜	외국산기타	SAVE 125	DDV 1	3,550
1831	이륜	외국산기타	SOPHIA III	UN1200W	2,770
1832	이륜	외국산기타	T2	ZW125-T2	1,600
1833	이륜	외국산기타	TESLA	TESLA-3W	2,180
1834	이륜	외국산기타	TOYOU DAY	DY125T-12	2,090
1835	이륜	외국산기타	YX125T-G	125T-G	3,750
1836	이륜	외국산기타	ZN125T-36A	TCJ	1,850

연번	차종	제 작 사	차 명	형 식	기준가격
1837	이륜	외국산기타	센트로	WE11	1,690
1838	이륜	외국산기타	원투5000	BK003	3,800
1839	이륜	외국산기타	키노100	KINO100	1,310
1840	이륜	외국산기타	팔콘125	WY125T-2	1,620
1841	이륜	외국산기타	팔콘150	WY150T-2	1,800
1842	이륜	외국산기타	포리125	ST125	1,760
1843	이륜	외국산기타	황소	SM125T-24	1,770
1844	이륜	우즈모	TFX150	B481	1,700
1845	이륜	우즈모	TFX150	BG71	2,500
1846	이륜	유로모토코리아	JS100T	JS100T	1,200
1847	이륜	이탈로모토	946	MA7A	13,500

## 4-2. 기종분류

### 가. 국 산

(단위: 천원)

연번	제 작 사	기 종 명	기준가격
1	KR모터스	(사륜)와우100R II	1,620
2	KR모터스	AIGLE125	3,260
3	KR모터스	DD11	1,710
4	KR모터스	DD110DLX	1,790
5	KR모터스	DD110STD	1,750
6	KR모터스	I-TANGO	1,460
7	KR모터스	VE125	1,950
8	KR모터스	VM110	1,620
9	KR모터스	VR125	2,030
10	KR모터스	그란투스125(GRANTUS125)	3,100
11	KR모터스	뉴티50UP(NEWTEE50UP)	1,130
12	KR모터스	델리로드100W(DELIROAD100W)	1,950
13	KR모터스	델리로드A(DELIROADA)	1,790
14	KR모터스	라온100(RAON100)	1,660
15	KR모터스	메가젯125(MEGAJET125)	2,850
16	KR모터스	미라쥬250DR(MIRAGE250DR)	4,490
17	KR모터스	미라쥬650PRO(MIRAGE650PRO)	6,540
18	KR모터스	비버125UPDLX(BEAVER125UPDLX)	1,840
19	KR모터스	비버125UPSTD(BEAVER125UPSTD)	1,750
20	KR모터스	비버125VDLX(BEAVER125VDLX)	2,030
21	KR모터스	비버125VSTD(BEAVER125VSTD)	1,950
22	KR모터스	아퀼라125(AQUILA125)	3,340
23	KR모터스	와우1002(WOW1002)	2,120
24	KR모터스	요타80(YOTTA80)	1,210
25	KR모터스	코멧250RC(COMET250RC)	4,250
26	KR모터스	코멧650RC(COMET650RC)	6,050
27	PHILLIPS	PH-고GO	2,700
28	PHILLIPS	PH-귀엽GO	2,700
29	PHILLIPS	PH-달리GO	3,000
30	PHILLIPS	PH-빠르GO	3,000
31	PHILLIPS	PH-예쁘GO	2,700
32	PHILLIPS	PH-착하GO	2,200
33	PHILLIPS	배달GO	4,400
34	S&T MOTORS	(사륜)ALT180	2,860
35	S&T MOTORS	(사륜)ALT300	4,090
36	S&T MOTORS	(사륜)TE450	4,630
37	S&T MOTORS	AX100	610
38	S&T MOTORS	COMET125RC(코멧125RC)	3,540
39	S&T MOTORS	COMET250RC(코멧250RC)	4,720
40	S&T MOTORS	COMET650RC(코멧650RC)	6,720
41	S&T MOTORS	EXIV125SR(엑시브125R)	2,060
42	S&T MOTORS	FM100- II	630
43	S&T MOTORS	FR50	710
44	S&T MOTORS	FR80DLX	490
45	S&T MOTORS	GF125	1,330
46	S&T MOTORS	GP125E	630
47	S&T MOTORS	GP125N	720
48	S&T MOTORS	GRANDPRIX PLUS(그랑프리PLUS)	1,730
49	S&T MOTORS	GRANDPRIX(그랑프리)	1,630
50	S&T MOTORS	GS125CELL	1,010
51	S&T MOTORS	GS125STD	840
52	S&T MOTORS	GSX250E	2,660

연번	제 작 사	기 종 명	기준가격
53	S&T MOTORS	HA50	300
54	S&T MOTORS	PARTNER50(파트너50)	720
55	S&T MOTORS	RG125(감마모노125)	1,380
56	S&T MOTORS	RG125C(감마모노125C)	1,380
57	S&T MOTORS	RT125D(트로이125D)	2,130
58	S&T MOTORS	RX125	1,800
59	S&T MOTORS	RX125D	2,130
60	S&T MOTORS	TN125	1,380
61	S&T MOTORS	뉴티50UP	1,260
62	S&T MOTORS	수퍼AX100	790
63	S&T MOTORS	수퍼AX125	760
64	X-WAVE	(사륜)ATV빅110CC	1,260
65	X-WAVE	(사륜)BULL/ATV200CC, 스포츠타입ATV	3,090
66	X-WAVE	(사륜)CFMOTO U5/CF500CC,4륜,UTV	11,810
67	X-WAVE	(사륜)FARMER/150CC,다목적정통UTV	3,540
68	X-WAVE	(사륜)FARMER/150CC,다목적정통UTV,제설장비장착	3,800
69	X-WAVE	(사륜)FARMER/ATV150CC, 2륜	2,630
70	X-WAVE	(사륜)NEW CRUISER 150GK/고카트150CC	2,900
71	X-WAVE	(사륜)NEW CRUISER XY500GK/CF수냉500CC	11,810
72	X-WAVE	(사륜)PROG ATV70CC	1,310
73	X-WAVE	(사륜)STORM/ATV200CC,2륜	3,270
74	X-WAVE	(사륜)STORM/ATV200CC,2륜,제설장비장착	4,270
75	X-WAVE	(사륜)X-HUNTER(엑스헌터)/2륜,4륜구동겸용	5,360
76	X-WAVE	(사륜)X-HUNTER(엑스헌터)/2륜,4륜구동겸용,제설장비장착	6,270
77	X-WAVE	(사륜)X-HUNTER(엑스헌터)/수냉300CC, 2륜(제설장비장착)	5,360
78	X-WAVE	(사륜)X-HUNTER(엑스헌터)/수냉300CC, 4륜(제설장비장착)	5,900
79	X-WAVE	(사륜)X-HUNTER(엑스헌터)/수냉300CC,2륜	4,450
80	X-WAVE	(사륜)X-HUNTER(엑스헌터)/수냉300CC,4륜	4,810
81	X-WAVE	(사륜)X-HUNTER(엑스헌터)/수냉550CC,4륜	6,270
82	X-WAVE	(사륜)X-RACING(엑스레이싱)/2500CC 온로드스	3,900
83	X-WAVE	(사륜)뉴 ATV110	1,180
84	X-WAVE	(사륜)엑스칼리 FA-G300/300CC	8,090
85	X-WAVE	(사륜)엑스칼리 FA-G450/스바루엔 진장착450CC	10,430
86	X-WAVE	(사륜)크루저1100/고카트,1100CC	17,270
87	X-WAVE	(사륜)크루저250/고카트,250CC	6,270
88	Y,T,M	(사륜)YT-SR80	4,090
89	대림오토바이	APPEAL	1,340
90	대림오토바이	AT100DF	3,490
91	대림오토바이	AT100DF(올코트100(차동장치))	3,490
92	대림오토바이	AT100F	2,970
93	대림오토바이	AT100F(올코트100)	2,970
94	대림오토바이	AT125D	4,390
95	대림오토바이	AT125DF(올코트125(차동장치))	4,280
96	대림오토바이	AT125F(올코트125)	3,760
97	대림오토바이	AT125TF(올코트125트링크)	4,420
98	대림오토바이	CA100	1,750
99	대림오토바이	CB115 드럼	2,070
100	대림오토바이	CB115 디스크	1,890
101	대림오토바이	DS80K	1,600
102	대림오토바이	DX250	3,590
103	대림오토바이	FC125KF 드럼(EURO3)	1,850
104	대림오토바이	FC125KF 드럼(EURO4)	1,910
105	대림오토바이	FC125KF 디스크(EURO3)	1,990
106	대림오토바이	FC125KF 디스크(EURO4)	2,100
107	대림오토바이	LC125	1,870
108	대림오토바이	Q2 다이내믹	3,540



연번	제 작 사	기 종 명	기준가격
109	대림오토바이	Q3	4,050
110	대림오토바이	SL125 DLX(EURO3)	2,650
111	대림오토바이	SL125 STD(EURO3)	2,470
112	대림오토바이	SL125F DLX(EURO4)	2,710
113	대림오토바이	SL125F STD(EURO4)	2,530
114	대림오토바이	TR150	2,780
115	대림오토바이	UH115	1,710
116	대림오토바이	VD125(EURO3)	2,170
117	대림오토바이	VD125(EURO4)	2,170
118	대림오토바이	VD125F(EURO4)	2,170
119	대림오토바이	VF100F	1,800
120	대림오토바이	VL125K	3,120
121	대림오토바이	VN100F	1,850
122	대림오토바이	XQ125 DOME	3,680
123	대림오토바이	XQ125 FLAT	3,620
124	대림오토바이	ZAPPY	3,580
125	대림오토바이	시티에이스 II 드럼	2,020
126	대림오토바이	시티에이스 II 디스크	1,970
127	대림오토바이	씨티에이스 II 디스크	1,970
128	대림오토바이	씨티에이스 II 디스크 스마트키	2,020
129	대림오토바이	올코트 125T	4,510
130	대림오토바이	위티50	1,550
131	대림오토바이	파스텔(EA035)	840
132	대림자동차공업	124CCDLX	1,380
133	대림자동차공업	ADVANCE	1,490
134	대림자동차공업	ALTINO	1,200
135	대림자동차공업	APPIA	910
136	대림자동차공업	CBX125	1,150
137	대림자동차공업	CITI-100A	1,310
138	대림자동차공업	CITI-100H	1,330
139	대림자동차공업	D-125	870
140	대림자동차공업	DB-125	720
141	대림자동차공업	DH100	540
142	대림자동차공업	DH100II	560
143	대림자동차공업	DH100D	540
144	대림자동차공업	DH125	580
145	대림자동차공업	DH125X	650
146	대림자동차공업	DH88	750
147	대림자동차공업	DH88DLX	760
148	대림자동차공업	DH88STD(80-100CC)	710
149	대림자동차공업	DK50 D	930
150	대림자동차공업	G100	660
151	대림자동차공업	GH50H SCOOTER	980
152	대림자동차공업	GL-125	800
153	대림자동차공업	GL-125D	830
154	대림자동차공업	GL-125S	800
155	대림자동차공업	GLX125DLX	900
156	대림자동차공업	GLX125DLX캐스트	970
157	대림자동차공업	GLX125STD	850
158	대림자동차공업	GW90	980
159	대림자동차공업	GZ50G(MESSAGE)	1,130
160	대림자동차공업	H100P	640
161	대림자동차공업	H100S(P.UNCH)	560
162	대림자동차공업	HANDY	790
163	대림자동차공업	LEAD50	670
164	대림자동차공업	M56DLX	280

연번	제 작 사	기 종 명	기준가격
165	대림자동차공업	M56STD	280
166	대림자동차공업	MAGMA	1,910
167	대림자동차공업	MAJOR ATS(메이저 ATS)	1,220
168	대림자동차공업	MARIO(마리오 스마트키)	1,790
169	대림자동차공업	MARIO(마리오)	1,740
170	대림자동차공업	MX125 HUSTER	740
171	대림자동차공업	SE50C(BONITA, 보니따)	1,220
172	대림자동차공업	SG125	1,910
173	대림자동차공업	SOLAR(50CC)	410
174	대림자동차공업	ST125F(골드링F)	650
175	대림자동차공업	ST125W(골드링W)	720
176	대림자동차공업	ST50	1,500
177	대림자동차공업	SUPER LEAD	1,290
178	대림자동차공업	SWING124cc	1,230
179	대림자동차공업	T50	1,450
180	대림자동차공업	TACT	980
181	대림자동차공업	TRANS4V125	1,620
182	대림자동차공업	TRANSUP	1,770
183	대림자동차공업	VC-125어드밴스	1,500
184	대림자동차공업	VF-125	1,850
185	대림자동차공업	VF-125H	1,800
186	대림자동차공업	VJF-i	3,200
187	대림자동차공업	VL125 II(DAYSTAR125, 데이스타125II)	3,230
188	대림자동차공업	VL125D(EFI)(DAYSTARD125(EFI), 데이스타(EFI))	2,970
189	대림자동차공업	VR-125	1,880
190	대림자동차공업	VS-125	1,860
191	대림자동차공업	VS-125H	1,900
192	대림자동차공업	VT-125	1,790
193	대림자동차공업	VT-250	2,820
194	대림자동차공업	VX-125(125CC)	1,240
195	대림자동차공업	WINK	860
196	대림자동차공업	기아CD-50	360
197	대림자동차공업	기아CG-125	750
198	대림자동차공업	기아CL-90	520
199	대림자동차공업	기아KM-50	400
200	대림자동차공업	기아모페드48CC	320
201	대림자동차공업	기아보라매M56	290
202	대림자동차공업	수퍼핸디2STD	370
203	대림자동차공업	편치	640
204	대림자동차공업	핸디 II	440
205	대림자동차공업	핸디 II STD	480
206	대림자동차공업	핸디GLX125(DA)	1,620
207	번성삼륜차	(삼륜)CT에이스	4,200
208	성지기업	(삼륜)SJEKL101B	3,620
209	성지기업	(삼륜)SJEKL401B	3,350
210	성지기업	(삼륜)에코타S100	3,840
211	포림	ACTTOMR-1540	1,310
212	한국소형특수자동차	(삼륜)방방-뉴방방 씨티에이스 110cc	3,430
213	한국소형특수자동차	(삼륜)슈퍼킹-코디50cc	2,750
214	한국소형특수자동차	(삼륜)오토붕고-데이스타125cc/화물용	5,180
215	한솔모터스	CF100 GOLD	1,070
216	한솔모터스	CF110 GOLD	1,210
217	한솔바이크	HUB-P110(허버 P110)	1,270
218	한솔바이크	ISHINE100(아이샤인100)	1,160
219	한솔바이크	MAYPOLE50(메이폴50)	1,000
220	한솔바이크	SCUD250(스커트250)	2,430

## 나. 외국산

(단위: 천원)

연번	제 작 사	기 종 명	기준가격
1	AEON	(사륜)AVENGER/8×8	40,000
2	AEON	(사륜)BIGFOOT/6×6	22,000
3	AEON	(사륜)COBRA100	1,720
4	AEON	(사륜)COBRA220	4,950
5	AEON	(사륜)COBRA320	5,400
6	AEON	(사륜)COBRA50	2,970
7	AEON	(사륜)CROSSLAND300	5,880
8	AEON	(사륜)CUBE	9,770
9	AEON	(사륜)MINI-KOLT50	1,360
10	AEON	(사륜)RESPONE/8×8	34,500
11	AEON	(사륜)VANGUARD2/6×6	15,000
12	APRILIA	CAPONORDRALLY	18,180
13	APRILIA	CAPONORDTRAVELPACK	17,270
14	APRILIA	DORSODURO	14,900
15	APRILIA	DORSODURO 1200ABS	13,630
16	APRILIA	DORSODURO FACTORY	17,000
17	APRILIA	ETV1000CAPONORD	15,270
18	APRILIA	MOJITO 50	3,090
19	APRILIA	RS4 125 REPLICA	5,440
20	APRILIA	RS50	3,700
21	APRILIA	RSV100R	16,810
22	APRILIA	RSV100R FACTORY	20,180
23	APRILIA	RSV4 FACTORY	34,540
24	APRILIA	RSV4 FACTORY APRC SE	49,540
25	APRILIA	RSV4 R	23,540
26	APRILIA	RSV4FACTORY ABS	28,180
27	APRILIA	RSV4R ABS	20,450
28	APRILIA	RSV4RF	26,810
29	APRILIA	RSV4RR	21,360
30	APRILIA	RSV4RR-RP(RSV4RACEPACK)	28,180
31	APRILIA	RXV4.5	14,090
32	APRILIA	SCARABEO100 4T	3,000
33	APRILIA	SCARABEO125 4T	4,400
34	APRILIA	SCARABEO250	5,720
35	APRILIA	SCARABEO500	9,540
36	APRILIA	SHIVER750 ABS	12,630
37	APRILIA	SHIVER750 GT	15,000
38	APRILIA	SHIVER750 GT ABS	15,900
39	APRILIA	SR50	4,270
40	APRILIA	SR50R	4,270
41	APRILIA	SRMOTARD125SBK(SRMT125)	2,900
42	APRILIA	SXV5.5	14,090
43	APRILIA	TUONOV4FACTORY	23,000
44	APRILIA	TUONOV4RR	18,630
45	ARCTIC CAT	(사륜)ARCTIC CAT250	5,000
46	ARCTIC CAT	(사륜)ARCTIC CAT366	7,180
47	ARLEN NESS	ARLEN NESS VISION TOUR(알렌네스 비전 투어)	39,090
48	ARLEN NESS	ARLEN NESS VISION(알렌네스 비전)	39,090
49	ARLEN NESS	HIGH LINER	57,270
50	ARLEN NESS	LOW LINER	57,270
51	ARLEN NESS	SPEED LINER	57,270
52	ARTIC CAT	PROWLER 1000XTZ	26,360
53	ARTIC CAT	PROWLER 550XT	20,810
54	ARTIC CAT	PROWLER 700HDX	24,540

연번	제 작 사	기 종 명	기준가격
55	BMTA	에볼루션125	1,670
56	BMTA	토피아125R	1,590
57	BMW	C 650 GT NOM/ocean blue metallic matt	15,190
58	BMW	C 650 GT NB5/LIGHT WHITE	15,050
59	BMW	C 650 GT ND2/BLACK STORM METALIC	15,050
60	BMW	C 650 SPORT NOV/Austin yellow metallic	14,720
61	BMW	C 650 SPORT NB5/LIGHT WHITE	14,640
62	BMW	C 650 SPORT ND2/black storm metallic	14,640
63	BMW	C EVOLUTION N1T	22,300
64	BMW	C EVOLUTION N1T/IONIC silver metallic/Electric green	22,350
65	BMW	C650 GT NOM	15,000
66	BMW	C650 GT NB5	15,000
67	BMW	C650 GT ND2	15,000
68	BMW	C650 SPORT NOV	14,600
69	BMW	C650 SPORT NB5	14,600
70	BMW	C650 SPORT ND2	14,600
71	BMW	F 800 R NA5/Raicing red	14,380
72	BMW	F 800 Rblack sorm metallic	14,380
73	BMW	F 800 RLight white uni/Lupin blue mett	14,740
74	BMW	F800 GS ADVENTURE N2L	16,260
75	BMW	F800 GS ADVENTURE NOL	16,590
76	BMW	F800 GS N50	15,210
77	BMW	F800 GS NB5	15,540
78	BMW	F800 GS ND2	15,300
79	BMW	F800 GT N1X	13,910
80	BMW	F800 GT N1X/Gravity blue metallic	15,460
81	BMW	F800 GT NB5	13,830
82	BMW	F800 GT Nb5/Light white	15,370
83	BMW	F800 GT ND2	13,990
84	BMW	F800 GT ND2/Black storm metallic	15,550
85	BMW	F800 R NA5	12,940
86	BMW	F800 R ND2	12,940
87	BMW	F800 R ND7	13,270
88	BMW	F800GS ADVENTURE NOL-Style 1 Racing red metallic	18,430
89	BMW	F800GS ADVENTURE N2L/Racing blue metallic	18,070
90	BMW	F800GS N50/Ostra grey metallic matt	16,900
91	BMW	F800GS NB5-Style 1/Light white	17,270
92	BMW	F800GS ND2-Style 2/Black storm metallic	17,000
93	BMW	G 310 R WN1D/Pearl white metallic	5,880
94	BMW	G 310 R YNOZ/Cosmic black	5,790
95	BMW	G 310 RWN1C/Strato blue metallic	5,790
96	BMW	G310 GS N0Z	6,400
97	BMW	G310 GS N1D	6,400
98	BMW	G310 GS NA5	6,400
99	BMW	G310 R WN1C	5,210
100	BMW	G310 R WN1D	5,290
101	BMW	G310 R YNOZ	5,210
102	BMW	G310Gs N0Z Cosmic black	6,420
103	BMW	G310Gs N1D Pearl White metallic	6,510
104	BMW	G310Gs NA5 Racing red	6,420
105	BMW	HP4 RACE N2E	79,940
106	BMW	HP4 RACE N2E/HP Motorsport	88,820
107	BMW	K 1600 B ND2/black sorm metallic	32,730
108	BMW	K 1600 GRAND AMERICA Austin yellow metallic/Black storm/safety package	35,460
109	BMW	K 1600 GRAND AMERICA ND2/black sorm metallic	34,370
110	BMW	K 1600 GT N1U/Mars red metallic	32,790

연번	제 작 사	기 종 명	기준가격
111	BMW	K 1600 GT N1Y-STYLE 1/Lupin blue metallic/black storm metallic	33,240
112	BMW	K 1600 GT ND2/black storm metallic	32,790
113	BMW	K 1600 GTL NB5/Light white	35,590
114	BMW	K 1600 GTL Nn44/Thunder grey metallic	35,770
115	BMW	K 1600 GTLNC9/Ebony metallic	36,400
116	BMW	K1600 B ND2	29,460
117	BMW	K1600 GRAND AMERICA N1Z	31,910
118	BMW	K1600 GRAND AMERICA ND2	30,930
119	BMW	K1600 GT N1U	29,510
120	BMW	K1600 GT N1Y	29,920
121	BMW	K1600 GT ND2	29,510
122	BMW	K1600 GTL N44	32,190
123	BMW	K1600 GTL NB5	32,030
124	BMW	K1600 GTL NC9	32,760
125	BMW	R 1200 R N1F/Light white/Cordoba blue	22,210
126	BMW	R 1200 R N1S/Oced chocolate metallic	22,120
127	BMW	R 1200 R NA5/Racing red	21,760
128	BMW	R 1200 RS N1N-style 1/Light grey metallic/Megellan grey metallic matt	23,010
129	BMW	R 1200 RS N2B-style 2/Frozen bronze metallic/Vlack storm metallic	22,740
130	BMW	R 1200 RS ND2/Black storm metallic	22,290
131	BMW	R 1200 RT U751/Alpine white	27,400
132	BMW	R 1200 RT WN1K/Carbon black metallic	27,940
133	BMW	R 1200 RT WN1L/Mars red metallic/Dark slate	28,120
134	BMW	R NineT H01	20,420
135	BMW	R nineT H01/Black storm metallic/vintage	22,690
136	BMW	R NineT H02	20,420
137	BMW	R nineT H02/Blue planet metallic/Aluminium	22,690
138	BMW	R NineT ND2	19,270
139	BMW	R nineT ND2/Black storm metallic	21,410
140	BMW	R NineT PURE/N0Y	15,850
141	BMW	R nineT PURE/N0Y/Catalano grey	17,610
142	BMW	R NineT RACER	16,910
143	BMW	R nineT Racer/NB5/Light white	18,790
144	BMW	R nineT SCRAMBLER	19,090
145	BMW	R NineT SCRAMBLER N1R	17,180
146	BMW	R NineT Style	20,500
147	BMW	R NineT Urban G/S	16,900
148	BMW	R nineT Urban G/S Nb5/Kight white	18,780
149	BMW	R1000 RR ND2	20,970
150	BMW	R1000 RR ND6	21,100
151	BMW	R1000 RR ND7	21,590
152	BMW	R1200 GS ADVENTURE N1F	28,390
153	BMW	R1200 GS ADVENTURE N1H(Exclusive)	28,300
154	BMW	R1200 GS ADVENTURE NA5	27,810
155	BMW	R1200 GS N1S(Exclusive)	25,490
156	BMW	R1200 GS N86(Rallye)	25,330
157	BMW	R1200 GS NB5	25,080
158	BMW	R1200 GS ND2	25,200
159	BMW	R1200 R N1F	19,990
160	BMW	R1200 R N1S	19,910
161	BMW	R1200 R NA5	19,580
162	BMW	R1200 RS N1N	20,710
163	BMW	R1200 RS N2B	20,470
164	BMW	R1200 RS ND2	20,060
165	BMW	R1200 RT U751	24,660
166	BMW	R1200 RT WN1K	25,150

연번	제 작 사	기 종 명	기준가격
167	BMW	R1200 RT WN1L	25,310
168	BMW	R1200GS ADVENTURE N1F(Rallye)/Light white/cordoba blue	31,540
169	BMW	R1200GS ADVENTURE N1H(Exclusive)/Blacke storm metallic Dark slate metallic matt/achat grey	31,450
170	BMW	R1200GS ADVENTURE NA5/Racing car	30,900
171	BMW	R1200GS N1S(Exclusive)/Iced chocolate metallic	28,320
172	BMW	R1200GS N86(Rallye)/Lupin blue metallic	28,140
173	BMW	R1200GS NB5/Light White	27,870
174	BMW	R1200GS ND2/Black storm metallic	28,000
175	BMW	S 100 R NOY/Catalano grey	19,150
176	BMW	S 100 R N1G/racing red/black storm metallic	19,330
177	BMW	S 100 R ND7/light white/lupin blue metallic	19,790
178	BMW	S 1000 RR ND2/Black storm metallic	23,300
179	BMW	S 1000 RR ND6/Racing red/Light white	23,440
180	BMW	S 1000 RR ND7/Light white uni/Lupib blue metallic	23,990
181	BMW	S 100XR NOM/Ocean blue metallic matt	24,000
182	BMW	S 100XR NOX/Light white uni/Lupinblue met/Racing red	24,530
183	BMW	S 100XR NA5/Racing red	23,870
184	BMW	S1000 R NOY	17,230
185	BMW	S1000 R N1Y	17,400
186	BMW	S1000 R ND7	17,810
187	BMW	S1000 XR NA5	21,480
188	BMW	S1000 XR NOM	21,600
189	BMW	S1000 XR NOX	22,080
190	CAN AM	(사륜)OUTLANDER 400 EFI	9,810
191	CAN AM	(사륜)OUTLANDER 400 MAX XT EFI	12,900
192	CAN AM	(사륜)OUTLANDER 400 XT EFI	12,000
193	CAN AM	(사륜)OUTLANDER 500 EFI	10,810
194	CAN AM	(사륜)OUTLANDER 500 MAX XT EFI	13,810
195	CAN AM	(사륜)OUTLANDER 500XT EFI	12,450
196	CAN AM	(사륜)OUTLANDER 650 EFI	11,720
197	CAN AM	(사륜)OUTLANDER 650 MAX XT EFI	15,630
198	CAN AM	(사륜)OUTLANDER 650 XT EFI	14,000
199	CAN AM	(사륜)OUTLANDER 800R EFI	14,900
200	CAN AM	(사륜)OUTLANDER 800R MAX LTD	19,000
201	CAN AM	(사륜)OUTLANDER 800R MAX XT EFI	17,180
202	CAN AM	(사륜)OUTLANDER 800R MAX XT-P EFI	18,000
203	CAN AM	(사륜)OUTLANDER 800R XT EFI	15,810
204	CAN AM	(사륜)OUTLANDER 800R XT-P EFI	17,540
205	CFMOTO	(사륜)CFMOTO X1/수냉500CC,4륜,2륜구동겸용	8,090
206	CFMOTO	(사륜)CFMOTO X6/CF625CC,4륜,2륜구동겸용	9,900
207	CFMOTO	(사륜)CFORCE500/4륜,2륜구동겸용	8,630
208	CFMOTO	(사륜)CFORCE500/제설장비장착	9,540
209	CFMOTO	(사륜)CFORCE500B/제설장비장착	8,630
210	CFMOTO	(사륜)CFORCE550AU-6/제설장비장착	10,500
211	CFMOTO	(사륜)CFORCE550EPS/4륜,2륜구동겸용	9,540
212	CFMOTO	(사륜)CFORCE600/4륜,2륜구동겸용	9,900
213	CFMOTO	(사륜)CFORCE600/제설장비장착	10,000
214	CFMOTO	(사륜)CFORCE800/4륜,2륜구동겸용	11,500
215	CFMOTO	(사륜)CFORCE800/제설장비장착	13,180
216	CFMOTO	(사륜)CFORCE800EPS/4륜,2륜구동겸용	14,000
217	CFMOTO	(사륜)LEOPARD/ATV250CC, 2륜	3,270
218	CFMOTO	(사륜)TERRACROSS Z6-625EX/4륜구동(4×4) 다목적레저차량 600cc	14,090
219	CFMOTO	(사륜)UFORCE500/제설장비장착	11,810
220	CFMOTO	(사륜)UFORCE550	13,180
221	CFMOTO	(사륜)UFORCE800/제설장비장착	16,360
222	CFMOTO	(사륜)X-DUMP/700-2UP,4인승,UTV	12,720

연번	제 작 사	기 종 명	기준가격
223	CFMOTO	(사륜)Z6/다목적레저차량600CC,4륜,UTV	11,810
224	CFMOTO	(사륜)ZFORCE600	11,810
225	CFMOTO	(사륜)ZFORCE600/제설장비장착	13,000
226	CFMOTO	(사륜)ZFORCE600EX	13,000
227	CFMOTO	(사륜)ZFORCE600EX/제설장비장착	13,000
228	CFMOTO	(사륜)ZFORCE800	15,450
229	CFMOTO	(사륜)ZFORCE800EX	16,360
230	CFMOTO	(사륜)ZFORCE800EX/제설장비장착	17,270
231	DINLI	(사륜)CENTHOR700	9,000
232	DINLI	(사륜)DL801	3,720
233	DUCATI MOTOR HOLDING S.P.A	999	27,000
234	DUCATI MOTOR HOLDING S.P.A	1199	27,720
235	DUCATI MOTOR HOLDING S.P.A	1098 TRICOLORE(1098트리콜로)	35,000
236	DUCATI MOTOR HOLDING S.P.A	1098R T/B	70,000
237	DUCATI MOTOR HOLDING S.P.A	1098S	35,000
238	DUCATI MOTOR HOLDING S.P.A	1199 PANIGALE ABS(1199파니갈레 ABS)	29,000
239	DUCATI MOTOR HOLDING S.P.A	1199 PANIGALE R(1199파니갈레 R)	45,360
240	DUCATI MOTOR HOLDING S.P.A	1199 PANIGALE S ABS(1199파니갈레 S ABS)	36,270
241	DUCATI MOTOR HOLDING S.P.A	1199 PANIGALE S TRICOLORE ABS(파니갈레 S 트리콜로레 ABS)	44,090
242	DUCATI MOTOR HOLDING S.P.A	1199 PANIGALE SUPERLEGGERA(1199파니갈레 슈퍼레제라)	95,450
243	DUCATI MOTOR HOLDING S.P.A	1299 PANIGALE R FINAL EDITION(1299 파니갈레 알 파이널 에디션)	54,450
244	DUCATI MOTOR HOLDING S.P.A	1299PANIGALEABS(1299파니갈레ABS)	29,540
245	DUCATI MOTOR HOLDING S.P.A	1299PANIGALESABS(1299파니갈레SABS)	36,810
246	DUCATI MOTOR HOLDING S.P.A	899 PANIGALE ABS(899파니갈레)	21,720
247	DUCATI MOTOR HOLDING S.P.A	899PANIGALE(899파니갈레)	21,720
248	DUCATI MOTOR HOLDING S.P.A	950 S Ducati Red+Spoked Wheels(말티스트라다 950 S 레드+스포크 휠)	23,200
249	DUCATI MOTOR HOLDING S.P.A	950 S Glossy Grey+Spoked Wheels(말티스트라다 950 S 그레이+스포크 휠)	23,500
250	DUCATI MOTOR HOLDING S.P.A	959 Panigale	23,300
251	DUCATI MOTOR HOLDING S.P.A	959 Panigale Corse	26,360
252	DUCATI MOTOR HOLDING S.P.A	959 Panigale Red(959 파니갈레 레드)	23,400
253	DUCATI MOTOR HOLDING S.P.A	959 Panigale White(959 파니갈레 화이트)	23,600
254	DUCATI MOTOR HOLDING S.P.A	Diavel	23,720
255	DUCATI MOTOR HOLDING S.P.A	Diavel 1260 S(디아벨 1260 S)	32,300
256	DUCATI MOTOR HOLDING S.P.A	Diavel 1260(디아벨 1260)	27,300
257	DUCATI MOTOR HOLDING S.P.A	Diavel Carbon	29,040
258	DUCATI MOTOR HOLDING S.P.A	DIAVEL CARBON(Matt Carbon and Asphalt Grey)	31,630
259	DUCATI MOTOR HOLDING S.P.A	GT1000 TOURING(스포츠클래식)	20,450
260	DUCATI MOTOR HOLDING S.P.A	HYM(HYPER MOTARD)	15,900
261	DUCATI MOTOR HOLDING S.P.A	HYPER MOTARD 1100S	20,900
262	DUCATI MOTOR HOLDING S.P.A	Hypermotard 939	15,130
263	DUCATI MOTOR HOLDING S.P.A	Hypermotard 939 SP	20,040
264	DUCATI MOTOR HOLDING S.P.A	Hypermotard 950 SP-Livery(하이퍼모타드 939 SP)	22,500
265	DUCATI MOTOR HOLDING S.P.A	Hypermotard 950-Ducati Red(하이퍼모타드 950 레드)	17,300
266	DUCATI MOTOR HOLDING S.P.A	HYPERMOTARD(하이퍼모타드)	15,900
267	DUCATI MOTOR HOLDING S.P.A	M1100 EVO 20TH ANNIVERSARY(MONSTER 1100 EVO 20TH ANNIVERSARY)	19,540
268	DUCATI MOTOR HOLDING S.P.A	M1100 EVO DIESEL(MONSTER 1100 EVO DIESEL)	21,720
269	DUCATI MOTOR HOLDING S.P.A	M696 PLUS 20TH ANNIVERSARY(MONSTER 696+ 20TH ANNIVERSARY)	13,360
270	DUCATI MOTOR HOLDING S.P.A	M696 PLUS ABS 20TH ANNIVERSARY(MONSTER 696+ ABS 20TH ANNIVERSARY)	14,450
271	DUCATI MOTOR HOLDING S.P.A	M796 ABS 20TH ANNIVERSARY(MONSTER 796 ABS 20TH ANNIVERSARY)	16,270
272	DUCATI MOTOR HOLDING S.P.A	Monster 1200	19,500
273	DUCATI MOTOR HOLDING S.P.A	MONSTER 1200 R(Black)	26,180
274	DUCATI MOTOR HOLDING S.P.A	MONSTER 1200 R(RED)	25,900
275	DUCATI MOTOR HOLDING S.P.A	Monster 1200 S	23,800
276	DUCATI MOTOR HOLDING S.P.A	Monster 1200 S Ducati Red(몬스터 1200 S 레드)	23,800
277	DUCATI MOTOR HOLDING S.P.A	MONSTER 1200 S GREY(몬스터1200S그레이)(Liquid Concrete Grey)	23,450
278	DUCATI MOTOR HOLDING S.P.A	Monster 797	13,100

연번	제 작 사	기 종 명	기준가격
279	DUCATI MOTOR HOLDING S,P,A	MONSTER 797 Star White Silk(몬스터 797 화이트)	13,500
280	DUCATI MOTOR HOLDING S,P,A	MONSTER 797(DARK/WHITE)	13,450
281	DUCATI MOTOR HOLDING S,P,A	MONSTER 797(RED)	13,180
282	DUCATI MOTOR HOLDING S,P,A	Monster 821	15,900
283	DUCATI MOTOR HOLDING S,P,A	MONSTER 821 Dark Stealth/Ducati Yellow(몬스터 821 스텔스 옐로우)	16,200
284	DUCATI MOTOR HOLDING S,P,A	MONSTER 821 Ducati Red(몬스터 821 레드)	15,900
285	DUCATI MOTOR HOLDING S,P,A	MONSTER 821 GREY(몬스터821그레이)(Dust grey)	15,630
286	DUCATI MOTOR HOLDING S,P,A	MONSTER 821 Stripe(TBC)-Livery(몬스터 821 스트라이프)	17,000
287	DUCATI MOTOR HOLDING S,P,A	MONSTER S4R S(몬스터 S4R S)	23,180
288	DUCATI MOTOR HOLDING S,P,A	MONSTER S4R(몬스터 S4R)	19,540
289	DUCATI MOTOR HOLDING S,P,A	MONSTER1100EVO(몬스터1100에보)	18,900
290	DUCATI MOTOR HOLDING S,P,A	MONSTER1200S(몬스터1200S)	23,800
291	DUCATI MOTOR HOLDING S,P,A	MONSTER695(몬스터695)	11,700
292	DUCATI MOTOR HOLDING S,P,A	MONSTER696(몬스터696)	12,270
293	DUCATI MOTOR HOLDING S,P,A	MONSTER696ABS(몬스터696플러스ABS)	12,270
294	DUCATI MOTOR HOLDING S,P,A	MONSTER796(몬스터796)	14,090
295	DUCATI MOTOR HOLDING S,P,A	MONSTER796ABS(몬스터796ABS)	14,090
296	DUCATI MOTOR HOLDING S,P,A	MTS1200 GT(MULTISTADA 1200 GRAN TURISMO)	30,810
297	DUCATI MOTOR HOLDING S,P,A	MULTI STRADA 1000SDS	20,450
298	DUCATI MOTOR HOLDING S,P,A	MULTISTRADA 1100S(멀티스트라다 1100S)	20,900
299	DUCATI MOTOR HOLDING S,P,A	Multistrada 1200 Enduro	28,060
300	DUCATI MOTOR HOLDING S,P,A	MULTISTRADA 1200 ENDURO Pro(멀티스트라다 1200 엔듀로 프로)	34,090
301	DUCATI MOTOR HOLDING S,P,A	MULTISTRADA 1200 ENDURO TOURING GREY	32,720
302	DUCATI MOTOR HOLDING S,P,A	MULTISTRADA 1200 ENDURO TOURING RED	32,450
303	DUCATI MOTOR HOLDING S,P,A	MULTISTRADA 1200 ENDURO TOURING WHITE	32,720
304	DUCATI MOTOR HOLDING S,P,A	MULTISTRADA 1200 S(GERY)	28,900
305	DUCATI MOTOR HOLDING S,P,A	MULTISTRADA 1260	22,500
306	DUCATI MOTOR HOLDING S,P,A	MULTISTRADA 1260 Enduro-Ducati Red(멀티스트라다 1260 엔듀로 레드)	31,700
307	DUCATI MOTOR HOLDING S,P,A	MULTISTRADA 1260 Enduro-Sand(멀티스트라다 1260 엔듀로 샌드)	32,000
308	DUCATI MOTOR HOLDING S,P,A	Multistrada 1260 Pikes Peak	36,800
309	DUCATI MOTOR HOLDING S,P,A	Multistrada 1260 S	29,500
310	DUCATI MOTOR HOLDING S,P,A	MULTISTRADA 1260 S Ducati Red(멀티스트라다 1260 S 레드)	29,500
311	DUCATI MOTOR HOLDING S,P,A	MULTISTRADA 1260 S Grey(멀티스트라다 1260 에스 그레이)	29,810
312	DUCATI MOTOR HOLDING S,P,A	MULTISTRADA 1260 S Iceberg White/Volcano Grey(멀티스트라다 1260 S 화이트/그레이)	29,800
313	DUCATI MOTOR HOLDING S,P,A	MULTISTRADA 1260 S Red(멀티스트라다 1260 에스 레드)	29,540
314	DUCATI MOTOR HOLDING S,P,A	MULTISTRADA 1260 S White(멀티스트라다 1260 에스 화이트)	29,810
315	DUCATI MOTOR HOLDING S,P,A	MULTISTRADA 620(멀티스트라다 620)	11,630
316	DUCATI MOTOR HOLDING S,P,A	Multistrada 950	19,600
317	DUCATI MOTOR HOLDING S,P,A	MULTISTRADA 950 Red(멀티스트라다 950 레드)	19,600
318	DUCATI MOTOR HOLDING S,P,A	MULTISTRADA 950 S Ducati Red(멀티스트라다 950 S 레드)	22,000
319	DUCATI MOTOR HOLDING S,P,A	MULTISTRADA 950 S Glossy Grey(멀티스트라다 950 S 그레이)	22,300
320	DUCATI MOTOR HOLDING S,P,A	MULTISTRADA 950(RED)	18,630
321	DUCATI MOTOR HOLDING S,P,A	MULTISTRADA 950(WHITE)	18,900
322	DUCATI MOTOR HOLDING S,P,A	MULTISTRADA1200STOURINGRED(멀티스트라다1200S투어링레드)	29,180
323	DUCATI MOTOR HOLDING S,P,A	MULTISTRADA1200STOURINGWHITE(멀티스트라다1200S투어링화이트)	29,450
324	DUCATI MOTOR HOLDING S,P,A	MULTISTRADA1200TOURING(멀티스트라다1200투어링)	23,540
325	DUCATI MOTOR HOLDING S,P,A	MULTISTRADASTOURING(멀티스트라다S투어링)	29,000
326	DUCATI MOTOR HOLDING S,P,A	PANIGALE V4	27,650
327	DUCATI MOTOR HOLDING S,P,A	PANIGALE V4 R(파니갈레 V4 R)	55,300
328	DUCATI MOTOR HOLDING S,P,A	PANIGALE V4 S	35,590
329	DUCATI MOTOR HOLDING S,P,A	PANIGALE V4 S Corse(파니갈레 V4 S 코르세)	42,700
330	DUCATI MOTOR HOLDING S,P,A	Panigale V4 Speciale	60,000
331	DUCATI MOTOR HOLDING S,P,A	PANIGALE V4 Speciale(Magnesium Wheel)(파니갈레 V4 스페치알레(마그네슘 휠))	60,000
332	DUCATI MOTOR HOLDING S,P,A	PANIGALE V4 Speciale(파니갈레 바이 4 스페치알레)	55,270
333	DUCATI MOTOR HOLDING S,P,A	PANIGALER(파니갈레R)	46,270
334	DUCATI MOTOR HOLDING S,P,A	SCRAMBLER 800 Cafe Racer(스크램블러 800 카페레이서)	15,700



연번	제 작 사	기 종 명	기준가격
335	DUCATI MOTOR HOLDING S.P.A	SCRAMBLER 800 Desert Sled White(스크램블러 800 데저트 슬레드 화이트)	15,700
336	DUCATI MOTOR HOLDING S.P.A	SCRAMBLER 800 Full Throttle(스크램블러 800 풀 스로틀)	14,500
337	DUCATI MOTOR HOLDING S.P.A	SCRAMBLER 800 Icon Orange(스크램블러 800 아이콘 오렌지)	12,900
338	DUCATI MOTOR HOLDING S.P.A	SCRAMBLER 800 Icon Yellow(스크램블러 800 아이콘 옐로우)	12,600
339	DUCATI MOTOR HOLDING S.P.A	SCRAMBLER 800 Icon(Silver Ice)	12,360
340	DUCATI MOTOR HOLDING S.P.A	SCRAMBLER 800 Mach 2,0(스크램블러 800 마크 2,0)	14,810
341	DUCATI MOTOR HOLDING S.P.A	SCRAMBLER Cafe Racer(Black Coffee)	15,000
342	DUCATI MOTOR HOLDING S.P.A	SCRAMBLER Desert Sled(Red Dusk)	15,000
343	DUCATI MOTOR HOLDING S.P.A	SCRAMBLER Desert Sled(White Mirage)	15,270
344	DUCATI MOTOR HOLDING S.P.A	SCRAMBLER Eleven Special(스크램블러 일레븐 스페셜)	19,000
345	DUCATI MOTOR HOLDING S.P.A	SCRAMBLER Eleven Sport(스크램블러 일레븐 스포트)	20,450
346	DUCATI MOTOR HOLDING S.P.A	SCRAMBLER Eleven(스크램블러 일레븐)	18,090
347	DUCATI MOTOR HOLDING S.P.A	SF1100(STREET FIGHTER1100)	25,360
348	DUCATI MOTOR HOLDING S.P.A	SF1100S(STREET FIGHTER S)	30,450
349	DUCATI MOTOR HOLDING S.P.A	SPORT1000	17,090
350	DUCATI MOTOR HOLDING S.P.A	ST3S ABS	21,630
351	DUCATI MOTOR HOLDING S.P.A	SuperSport	18,300
352	DUCATI MOTOR HOLDING S.P.A	SuperSport S	21,000
353	DUCATI MOTOR HOLDING S.P.A	SuperSport S Ducati Red(슈퍼스포츠 S 레드)	21,100
354	DUCATI MOTOR HOLDING S.P.A	SuperSport S Star White Silk(슈퍼스포츠 S 화이트)	21,400
355	DUCATI MOTOR HOLDING S.P.A	SUPERSPORT S(RED)	21,000
356	DUCATI MOTOR HOLDING S.P.A	SUPERSPORT S(WHITE)	21,000
357	DUCATI MOTOR HOLDING S.P.A	SUPERSPORT(RED)	18,300
358	DUCATI MOTOR HOLDING S.P.A	XDiavel	28,700
359	DUCATI MOTOR HOLDING S.P.A	XDiavel S	33,600
360	DUCATI MOTOR HOLDING S.P.A	XDiavel S Black(X디아벨 S 블랙)	33,600
361	DUCATI MOTOR HOLDING S.P.A	XDiavel S Glossy Icerberg White(X디아벨 S 화이트)	33,900
362	DUCATI MOTOR HOLDING S.P.A	Xdiavel-Matt Liquid Concrete Grey(X디아벨)	28,700
363	DUCATI MOTOR HOLDING S.P.A	폴스마트1000LE	22,720
364	E-TON	(사륵)FX-ROVER	3,090
365	E-TON	(사륵)VECTOR250(백터250)	4,360
366	E-TON	(사륵)바이퍼(RXL70)미니ATV	2,260
367	E-TON	(사륵)바이퍼150(RTL150)	3,450
368	E-TON	(사륵)바이퍼90R(RTL90)	2,590
369	E-TON	(사륵)유콘-ST150(EXL150)	4,090
370	E-TON	(사륵)챌린저150(CXL150)	3,810
371	E-TON	(사륵)챌린저150CAMO(CXL150)	3,860
372	GILERA	FUOCO500ie	15,360
373	GILERA	NEXUS300ie	10,450
374	GILERA	NEXUS500ie	9,630
375	GILERA	RUNNER VX125	4,400
376	GMK	EV SPEIAL	1,670
377	HARLEY-DAVIDSON	Breakout® 114(Black Tempest)	27,000
378	HARLEY-DAVIDSON	Breakout® 114(Legend Blue Denim)	28,630
379	HARLEY-DAVIDSON	Breakout® 114(Silver Fortune)	27,000
380	HARLEY-DAVIDSON	Breakout® 114(Twisted Cherry)	27,000
381	HARLEY-DAVIDSON	Breakout® 114(Vivid Black)	27,000
382	HARLEY-DAVIDSON	Breakout®(Black Tempest)	25,360
383	HARLEY-DAVIDSON	Breakout®(Silver Fortune)	25,360
384	HARLEY-DAVIDSON	Breakout®(Twisted Cherry)	25,360
385	HARLEY-DAVIDSON	Breakout®(Vivid Black)	25,360
386	HARLEY-DAVIDSON	Breakout™ 114(Blue Max)	29,090
387	HARLEY-DAVIDSON	Breakout™ 114(Bonneville Salt Pearl)	29,090
388	HARLEY-DAVIDSON	Breakout™ 114(Industrial Gray)	29,090
389	HARLEY-DAVIDSON	Breakout™ 114(Rawhide Denim)	29,090
390	HARLEY-DAVIDSON	Breakout™ 114(Scorched Orange/Black Denim)	29,090

연번	제 작 사	기 종 명	기준가격
391	HARLEY-DAVIDSON	Breakout™ 114(Vivid Black)	29,090
392	HARLEY-DAVIDSON	Breakout™ 114(Wicked Red)	29,090
393	HARLEY-DAVIDSON	CVOTM Limited(Auburn Sunglo&Black Hole with Rich Bourbon)	60,000
394	HARLEY-DAVIDSON	CVOTM Limited(Black Earth Fade)	60,000
395	HARLEY-DAVIDSON	CVOTM Limited(Burgundy Cherry Sunglo Fade)	60,000
396	HARLEY-DAVIDSON	CVOTM Limited(Magnetic Gray Fade)	60,000
397	HARLEY-DAVIDSON	CVOTM Limited(Magnetic Gray&Wineberry with Red Pepper)	60,000
398	HARLEY-DAVIDSON	CVOTM Limited(Odyssey Blue)	60,000
399	HARLEY-DAVIDSON	CVOTM Road Glide®(Black Earth&Vivid Black)	51,800
400	HARLEY-DAVIDSON	CVOTM Road Glide®(Gunship Gray)	51,800
401	HARLEY-DAVIDSON	CVOTM Road Glide®(Orange Lava&Dark Alloy)	51,800
402	HARLEY-DAVIDSON	CVOTM Road Glide™(Lightning Silver&Charred Steel with Steel Black Hole)	51,810
403	HARLEY-DAVIDSON	CVOTM Road Glide™(Mako Shark Fade)	51,810
404	HARLEY-DAVIDSON	CVOTM Road Glide™(Red Pepper&Magnetic Gray with Black Hole)	51,810
405	HARLEY-DAVIDSON	CVOTM Street Glide®(Dark Alloy&Black Denim)	51,800
406	HARLEY-DAVIDSON	CVOTM Street Glide®(Gunship Gray)	51,800
407	HARLEY-DAVIDSON	CVOTM Street Glide®(Orange Lava&Black Denim)	51,800
408	HARLEY-DAVIDSON	CVOTM Street Glide™(Black Forest&Wineberry)	51,810
409	HARLEY-DAVIDSON	CVOTM Street Glide™(Black Forest)	51,810
410	HARLEY-DAVIDSON	CVOTM Street Glide™(Charred Steel&Lightning Silver)	51,810
411	HARLEY-DAVIDSON	Deluxe(Electric Blue)	26,800
412	HARLEY-DAVIDSON	Deluxe(Midnight Blue/Barracuda Silver)	27,270
413	HARLEY-DAVIDSON	Deluxe(Rawhide)	26,810
414	HARLEY-DAVIDSON	Deluxe(Scorched Orange/Black Denim)	27,270
415	HARLEY-DAVIDSON	Deluxe(Silver Fortune/Sumatra Brown)	26,800
416	HARLEY-DAVIDSON	Deluxe(Twisted Cherry)	26,800
417	HARLEY-DAVIDSON	Deluxe(Vivid Black)	26,800
418	HARLEY-DAVIDSON	Deluxe(Wicked Red/Twisted Cherry)	27,200
419	HARLEY-DAVIDSON	Fat Bob® 114(Black Denim)	23,310
420	HARLEY-DAVIDSON	Fat Bob® 114(Bonneville Salt Denim)	23,310
421	HARLEY-DAVIDSON	Fat Bob® 114(Industrial Gray Denim)	23,310
422	HARLEY-DAVIDSON	Fat Bob® 114(Red Iron Denim)	23,310
423	HARLEY-DAVIDSON	Fat Bob® 114(Vivid Black)	23,310
424	HARLEY-DAVIDSON	Fat Bob®(Black Denim)	24,500
425	HARLEY-DAVIDSON	Fat Bob®(Bonneville Salt Denim)	24,500
426	HARLEY-DAVIDSON	Fat Bob®(Red Iron Denim)	24,500
427	HARLEY-DAVIDSON	Fat Bob®(Vivid Black)	24,500
428	HARLEY-DAVIDSON	Fat Bob™ 114(Black Denim)	26,360
429	HARLEY-DAVIDSON	Fat Bob™ 114(Bonneville Salt Denim)	26,360
430	HARLEY-DAVIDSON	Fat Bob™ 114(Rawhide Denim)	26,360
431	HARLEY-DAVIDSON	Fat Bob™ 114(Scorched Orange/Black Denim)	26,360
432	HARLEY-DAVIDSON	Fat Bob™ 114(Vivid Black)	26,360
433	HARLEY-DAVIDSON	Fat Bob™ 114(Wicked Red Denim)	26,360
434	HARLEY-DAVIDSON	Fat Bob™(Black Denim)	24,540
435	HARLEY-DAVIDSON	Fat Bob™(Bonneville Salt Denim)	24,540
436	HARLEY-DAVIDSON	Fat Bob™(Rawhide Denim)	24,540
437	HARLEY-DAVIDSON	Fat Bob™(Scorched Orange/Black Denim)	25,000
438	HARLEY-DAVIDSON	Fat Bob™(Vivid Black)	24,540
439	HARLEY-DAVIDSON	Fat Bob™(Wicked Red Denim)	24,540
440	HARLEY-DAVIDSON	Fat Boy® 114(Black Tempest)	25,360
441	HARLEY-DAVIDSON	Fat Boy® 114(Bonneville Salt Pearl)	25,360
442	HARLEY-DAVIDSON	Fat Boy® 114(Industrial Gray)	25,360
443	HARLEY-DAVIDSON	Fat Boy® 114(Legend Blue Denim)	26,180
444	HARLEY-DAVIDSON	Fat Boy® 114(Legend Blue/Vivid Black)	26,180
445	HARLEY-DAVIDSON	Fat Boy® 114(Vivid Black)	25,360
446	HARLEY-DAVIDSON	Fat Boy® 114(Wicked Red/Twisted Cherry)	25,770

연번	제 작 사	기 종 명	기준가격
447	HARLEY-DAVIDSON	Fat Boy®(Black Tempest)	26,300
448	HARLEY-DAVIDSON	Fat Boy®(Bonneville Salt Pearl)	26,300
449	HARLEY-DAVIDSON	Fat Boy®(Industrial Gray)	26,300
450	HARLEY-DAVIDSON	Fat Boy®(Vivid Black)	26,300
451	HARLEY-DAVIDSON	Fat Boy®(Wicked Red/Twisted Cherry)	26,300
452	HARLEY-DAVIDSON	Fat Boy™ 114(Blue Max)	26,360
453	HARLEY-DAVIDSON	Fat Boy™ 114(Industrial Gray Denim)	26,360
454	HARLEY-DAVIDSON	Fat Boy™ 114(Industrial Gray Denim/Black Denim)	26,360
455	HARLEY-DAVIDSON	Fat Boy™ 114(Midnight Blue)	26,360
456	HARLEY-DAVIDSON	Fat Boy™ 114(Rawhide)	26,360
457	HARLEY-DAVIDSON	Fat Boy™ 114(Scorched Orange/Black Denim)	26,360
458	HARLEY-DAVIDSON	Fat Boy™ 114(Vivid Black)	26,360
459	HARLEY-DAVIDSON	Fat Boy™ 114(Wicked Red)	26,360
460	HARLEY-DAVIDSON	Fat Boy™(Blue Max)	26,810
461	HARLEY-DAVIDSON	Fat Boy™(Industrial Gray Denim)	26,360
462	HARLEY-DAVIDSON	Fat Boy™(Industrial Gray Denim/Black Denim)	26,810
463	HARLEY-DAVIDSON	Fat Boy™(Midnight Blue)	26,360
464	HARLEY-DAVIDSON	Fat Boy™(Rawhide)	26,360
465	HARLEY-DAVIDSON	Fat Boy™(Scorched Orange/Black Denim)	26,810
466	HARLEY-DAVIDSON	Fat Boy™(Vivid Black)	26,360
467	HARLEY-DAVIDSON	Fat Boy™(Wicked Red)	26,360
468	HARLEY-DAVIDSON	Forty-Eight® Special(Billiard White )	19,500
469	HARLEY-DAVIDSON	Forty-Eight® Special(Vivid Black)	19,500
470	HARLEY-DAVIDSON	Forty-Eight® Special(Wicked Red)	19,500
471	HARLEY-DAVIDSON	Forty-Eight®(Hard Candy Shattered Flake)	19,000
472	HARLEY-DAVIDSON	Forty-Eight®(Legend Blue Denim)	19,000
473	HARLEY-DAVIDSON	Forty-Eight®(Red Iron Denim)	19,000
474	HARLEY-DAVIDSON	Forty-Eight®(Twisted Cherry)	19,000
475	HARLEY-DAVIDSON	Forty-Eight®(Vivid Black)	19,000
476	HARLEY-DAVIDSON	Forty-Eight™ Special(Billiard White)	19,540
477	HARLEY-DAVIDSON	Forty-Eight™ Special(Vivid Black)	19,540
478	HARLEY-DAVIDSON	Forty-Eight™ Special(Wicked Red)	19,540
479	HARLEY-DAVIDSON	Forty-Eight™(Blue Max)	19,540
480	HARLEY-DAVIDSON	Forty-Eight™(Industrial Gray)	19,090
481	HARLEY-DAVIDSON	Forty-Eight™(Rugged Gold Denim)	19,090
482	HARLEY-DAVIDSON	Forty-Eight™(Scorched Orange/Black Denim)	19,540
483	HARLEY-DAVIDSON	Forty-Eight™(Vivid Black)	19,090
484	HARLEY-DAVIDSON	Forty-Eight™(Wicked Red Denim)	19,090
485	HARLEY-DAVIDSON	FXDR™ 114(Black Denim)	30,900
486	HARLEY-DAVIDSON	FXDR™ 114(Bonneville Salt Denim)	30,900
487	HARLEY-DAVIDSON	FXDR™ 114(Industrial Gray Denim)	30,900
488	HARLEY-DAVIDSON	FXDR™ 114(Rawhide Denim)	30,900
489	HARLEY-DAVIDSON	FXDR™ 114(Vivid Black)	30,900
490	HARLEY-DAVIDSON	FXDR™ 114(Wicked Red Denim)	30,900
491	HARLEY-DAVIDSON	Harley-Davidson Street® 750(Black Denim)	10,900
492	HARLEY-DAVIDSON	Harley-Davidson Street® 750(Bonneville Salt Pearl Deluxe)	10,900
493	HARLEY-DAVIDSON	Harley-Davidson Street® 750(Bonneville Salt Pearl)	10,900
494	HARLEY-DAVIDSON	Harley-Davidson Street® 750(Vivid Black Deluxe)	10,900
495	HARLEY-DAVIDSON	Harley-Davidson Street® 750(Vivid Black)	10,900
496	HARLEY-DAVIDSON	Harley-Davidson Street® 750(Wicked Red Deluxe)	10,900
497	HARLEY-DAVIDSON	Harley-Davidson Street® 750(Wicked Red)	10,900
498	HARLEY-DAVIDSON	Harley-Davidson Street™ 750(Black Denim)	10,900
499	HARLEY-DAVIDSON	Harley-Davidson Street™ 750(Bonneville Salt Pearl Deluxe)	10,900
500	HARLEY-DAVIDSON	Harley-Davidson Street™ 750(Bonneville Salt Pearl)	10,900
501	HARLEY-DAVIDSON	Harley-Davidson Street™ 750(Rawhide)	10,900
502	HARLEY-DAVIDSON	Harley-Davidson Street™ 750(Vivid Black Deluxe)	10,900

연번	제 작 사	기 종 명	기준가격
503	HARLEY-DAVIDSON	Harley-Davidson Street™ 750(Vivid Black)	10,900
504	HARLEY-DAVIDSON	Harley-Davidson Street™ 750(Wicked Red Deluxe)	10,900
505	HARLEY-DAVIDSON	Harley-Davidson Street™750(Wicked Red Denim)	10,900
506	HARLEY-DAVIDSON	Heritage Classic 114(Billiard Blue/Billiard White)	30,450
507	HARLEY-DAVIDSON	Heritage Classic 114(Industrial Gray Denim/Black Denim)	30,000
508	HARLEY-DAVIDSON	Heritage Classic 114(Kinetic Green)	30,450
509	HARLEY-DAVIDSON	Heritage Classic 114(Legend Blue/Vivid Black)	30,000
510	HARLEY-DAVIDSON	Heritage Classic 114(Olive Gold/Black Tempest)	30,000
511	HARLEY-DAVIDSON	Heritage Classic 114(Rawhide)	30,000
512	HARLEY-DAVIDSON	Heritage Classic 114(Rawhide/Vivid Black)	30,450
513	HARLEY-DAVIDSON	Heritage Classic 114(Red Iron Denim)	30,000
514	HARLEY-DAVIDSON	Heritage Classic 114(Silver Flux/Black Fuse)	30,450
515	HARLEY-DAVIDSON	Heritage Classic 114(Silver Fortune)	30,000
516	HARLEY-DAVIDSON	Heritage Classic 114(Twisted Cherry)	30,000
517	HARLEY-DAVIDSON	Heritage Classic 114(Vivid Black)	30,000
518	HARLEY-DAVIDSON	Heritage Classic 114(Wicked Red/Twisted Cherry)	30,450
519	HARLEY-DAVIDSON	Heritage Classic(Industrial Gray Denim/Black Denim)	24,870
520	HARLEY-DAVIDSON	Heritage Classic(Olive Gold/Black Tempest)	24,870
521	HARLEY-DAVIDSON	Heritage Classic(Silver Fortune)	24,460
522	HARLEY-DAVIDSON	Heritage Classic(Twisted Cherry)	24,460
523	HARLEY-DAVIDSON	Heritage Classic(Vivid Black)	24,460
524	HARLEY-DAVIDSON	Iron 1200™(Billiard White)	17,700
525	HARLEY-DAVIDSON	Iron 1200™(Twisted Cherry)	17,700
526	HARLEY-DAVIDSON	Iron 1200™(Vivid Black)	17,700
527	HARLEY-DAVIDSON	Iron 883™(Black Denim)	16,300
528	HARLEY-DAVIDSON	Iron 883™(Bonneville Salt Denim)	16,300
529	HARLEY-DAVIDSON	Iron 883™(Hard Candy Chameleon Flake)	16,300
530	HARLEY-DAVIDSON	Iron 883™(Industrial Gray Denim)	16,300
531	HARLEY-DAVIDSON	Iron 883™(Industrial Gray)	16,360
532	HARLEY-DAVIDSON	Iron 883™(Rawhide Denim)	16,360
533	HARLEY-DAVIDSON	Iron 883™(Rugged Gold Denim)	16,360
534	HARLEY-DAVIDSON	Iron 883™(Silver Flux/Black Fuse)	16,810
535	HARLEY-DAVIDSON	Iron 883™(Wicked Red)	16,300
536	HARLEY-DAVIDSON	Low Rider®(Bonneville Salt Pearl)	22,700
537	HARLEY-DAVIDSON	Low Rider®(Electric Blue)	22,700
538	HARLEY-DAVIDSON	Low Rider®(Vivid Black)	22,700
539	HARLEY-DAVIDSON	Low Rider®(Wicked Red)	22,700
540	HARLEY-DAVIDSON	Low Rider™(Barracuda Silver)	22,720
541	HARLEY-DAVIDSON	Low Rider™(Midnight Blue)	22,720
542	HARLEY-DAVIDSON	Low Rider™(Twisted Cherry)	22,720
543	HARLEY-DAVIDSON	Low Rider™(Vivid Black)	22,720
544	HARLEY-DAVIDSON	Road Glide® Ultra(Electric Blue)	41,800
545	HARLEY-DAVIDSON	Road Glide® Ultra(Industrial Gray)	41,800
546	HARLEY-DAVIDSON	Road Glide® Ultra(Silver Fortune/Black Tempest)	41,800
547	HARLEY-DAVIDSON	Road Glide® Ultra(Silver Fortune/Sumatra Brown)	41,800
548	HARLEY-DAVIDSON	Road Glide® Ultra(Twisted Cherry)	41,800
549	HARLEY-DAVIDSON	Road Glide® Ultra(Vivid Black)	41,800
550	HARLEY-DAVIDSON	Road Glide® Ultra(Wicked Red/Twisted Cherry)	42,700
551	HARLEY-DAVIDSON	Road Glide™ Special(Billiard Blue)	35,450
552	HARLEY-DAVIDSON	Road Glide™ Special(Industrial Gray Denim)	35,450
553	HARLEY-DAVIDSON	Road Glide™ Special(Scorched Orange/Black Denim)	36,360
554	HARLEY-DAVIDSON	Road Glide™ Special(Silver Flux/Black Fuse)	36,360
555	HARLEY-DAVIDSON	Road Glide™ Special(Vivid Black)	35,450
556	HARLEY-DAVIDSON	Road Glide™ Special(Wicked Red Denim)	35,450
557	HARLEY-DAVIDSON	Road Glide™ Ultra(Midnight Blue/Barracuda Silver)	42,720
558	HARLEY-DAVIDSON	Road Glide™ Ultra(Scorched Orange/Black Denim)	42,720

연번	제 작 사	기 종 명	기준가격
559	HARLEY-DAVIDSON	Road Glide™ Ultra(Silver Flux/Black Fuse)	42,720
560	HARLEY-DAVIDSON	Road Glide™ Ultra(Twisted Cherry)	41,810
561	HARLEY-DAVIDSON	Road Glide™ Ultra(Vivid Black)	41,810
562	HARLEY-DAVIDSON	Road Glide™ Ultra(Wicked Red/Barracuda Silver)	42,720
563	HARLEY-DAVIDSON	Road King® Special(Bonneville Salt Pearl)	34,500
564	HARLEY-DAVIDSON	Road King® Special(Hard Candy Hot Rod Red Flake )	34,500
565	HARLEY-DAVIDSON	Road King® Special(Vivid Black)	34,500
566	HARLEY-DAVIDSON	Road King® Special(Wicked Red)	34,500
567	HARLEY-DAVIDSON	Road King®(Electric Blue/Silver Fortune)	33,600
568	HARLEY-DAVIDSON	Road King®(Hard Candy Shattered Flake)	33,600
569	HARLEY-DAVIDSON	Road King®(Olive Gold/Black Tempest)	33,600
570	HARLEY-DAVIDSON	Road King®(Silver Fortune/Sumatra Brown)	33,600
571	HARLEY-DAVIDSON	Road King®(Twisted Cherry)	33,600
572	HARLEY-DAVIDSON	Road King®(Vivid Black)	33,600
573	HARLEY-DAVIDSON	Road King™ Special(Bonneville Salt Denim)	34,540
574	HARLEY-DAVIDSON	Road King™ Special(Midnight Blue)	34,540
575	HARLEY-DAVIDSON	Road King™ Special(Scorched Orange/Black Denim)	35,450
576	HARLEY-DAVIDSON	Road King™ Special(Twisted Cherry)	34,540
577	HARLEY-DAVIDSON	Road King™ Special(Vivid Black)	34,540
578	HARLEY-DAVIDSON	Road King™(Barracuda Silver)	33,630
579	HARLEY-DAVIDSON	Road King™(Kinetic Green)	34,540
580	HARLEY-DAVIDSON	Road King™(Vivid Black)	33,630
581	HARLEY-DAVIDSON	Road King™(Wicked Red/Twisted Cherry)	34,540
582	HARLEY-DAVIDSON	Roadster™(Billiard White)	19,900
583	HARLEY-DAVIDSON	Roadster™(Corona Yellow Pearl)	19,900
584	HARLEY-DAVIDSON	Roadster™(Electric Blue/Silver Fortune)	19,900
585	HARLEY-DAVIDSON	Roadster™(Industrial Gray Denim/Black Denim)	19,900
586	HARLEY-DAVIDSON	Roadster™(Sumatra Brown)	19,900
587	HARLEY-DAVIDSON	Roadster™(Vivid Black)	19,900
588	HARLEY-DAVIDSON	Roadster™(Wicked Red)	19,900
589	HARLEY-DAVIDSON	Softail Slim®(Black Denim)	23,600
590	HARLEY-DAVIDSON	Softail Slim®(Bonneville Salt Denim)	23,600
591	HARLEY-DAVIDSON	Softail Slim®(Industrial Gray Denim)	23,600
592	HARLEY-DAVIDSON	Softail Slim®(Vivid Black)	23,600
593	HARLEY-DAVIDSON	Softail Slim®(Wicked Red)	23,600
594	HARLEY-DAVIDSON	Softail Slim™(Billiard Blue)	23,630
595	HARLEY-DAVIDSON	Softail Slim™(Black Denim)	23,630
596	HARLEY-DAVIDSON	Softail Slim™(Bonneville Salt Denim)	23,630
597	HARLEY-DAVIDSON	Softail Slim™(Industrial Gray)	23,630
598	HARLEY-DAVIDSON	Softail Slim™(Rugged Gold Denim)	23,630
599	HARLEY-DAVIDSON	Softail Slim™(Vivid Black)	23,630
600	HARLEY-DAVIDSON	Softail Slim™(Wicked Red Denim)	23,630
601	HARLEY-DAVIDSON	Sport Glide™(Barracuda Silver)	25,450
602	HARLEY-DAVIDSON	Sport Glide™(Kinetic Green)	25,900
603	HARLEY-DAVIDSON	Sport Glide™(Midnight Blue)	25,450
604	HARLEY-DAVIDSON	Sport Glide™(Scorched Orange/Black Denim)	25,900
605	HARLEY-DAVIDSON	Sport Glide™(Twisted Cherry)	25,450
606	HARLEY-DAVIDSON	Sport Glide™(Vivid Black)	25,450
607	HARLEY-DAVIDSON	Sport Glide™(Wicked Red)	25,450
608	HARLEY-DAVIDSON	Street Bob®(Industrial Gray Denim/Black Denim)	22,700
609	HARLEY-DAVIDSON	Street Bob®(Olive Gold)	22,700
610	HARLEY-DAVIDSON	Street Bob®(Red Iron Denim)	22,700
611	HARLEY-DAVIDSON	Street Bob®(Vivid Black)	22,700
612	HARLEY-DAVIDSON	Street Bob®(Wicked Red/Twisted Cherry)	23,100
613	HARLEY-DAVIDSON	Street Bob™(Billiard Blue)	22,720
614	HARLEY-DAVIDSON	Street Bob™(Industrial Gray Denim)	22,720

연번	제 작 사	기 종 명	기준가격
615	HARLEY-DAVIDSON	Street Bob™(Rugged Gold Denim)	22,720
616	HARLEY-DAVIDSON	Street Bob™(Vivid Black)	22,720
617	HARLEY-DAVIDSON	Street Bob™(Wicked Red Denim)	22,720
618	HARLEY-DAVIDSON	Street Bob™(Wicked Red/Twisted Cherry)	23,180
619	HARLEY-DAVIDSON	Street Glide™ Special(Barracuda Silver)	34,540
620	HARLEY-DAVIDSON	Street Glide™ Special(Billiard Blue)	34,540
621	HARLEY-DAVIDSON	Street Glide™ Special(Gray Denim)	34,540
622	HARLEY-DAVIDSON	Street Glide™ Special(Scorched Orange/Black Denim)	35,450
623	HARLEY-DAVIDSON	Street Glide™ Special(Silver Flux/Black Fuse)	35,450
624	HARLEY-DAVIDSON	Street Glide™ Special(Vivid Black)	34,540
625	HARLEY-DAVIDSON	Street Glide™ Special(Wicked Red Denim)	34,540
626	HARLEY-DAVIDSON	Street Rod®(Bonneville Salt Denim)	12,200
627	HARLEY-DAVIDSON	Street Rod®(Electric Blue)	12,200
628	HARLEY-DAVIDSON	Street Rod®(Olive Gold)	12,200
629	HARLEY-DAVIDSON	Street Rod®(Red Iron Denim)	12,200
630	HARLEY-DAVIDSON	Street Rod®(Vivid Black)	12,200
631	HARLEY-DAVIDSON	Street Rod™(Bonneville Salt Denim)	12,270
632	HARLEY-DAVIDSON	Street Rod™(Industrial Gray Denim)	12,270
633	HARLEY-DAVIDSON	Street Rod™(Rugged Gold Denim)	12,270
634	HARLEY-DAVIDSON	Street Rod™(Twisted Cherry)	12,270
635	HARLEY-DAVIDSON	Street Rod™(Vivid Black)	12,270
636	HARLEY-DAVIDSON	SuperLow®(Bonneville Salt Pearl)	13,600
637	HARLEY-DAVIDSON	SuperLow®(Corona Yellow Pearl)	13,600
638	HARLEY-DAVIDSON	SuperLow®(Vivid Black)	13,600
639	HARLEY-DAVIDSON	SuperLow®(Wicked Red/Twisted Cherry)	14,000
640	HARLEY-DAVIDSON	SuperLow™(Bonneville Salt Denim)	13,630
641	HARLEY-DAVIDSON	SuperLow™(Twisted Cherry)	13,630
642	HARLEY-DAVIDSON	SuperLow™(Vivid Black)	13,630
643	HARLEY-DAVIDSON	SuperLow™(Wicked Red/Barracuda Silver)	14,090
644	HARLEY-DAVIDSON	Ultra Limited Low(Industrial Gray Denim/Black Denim)	42,700
645	HARLEY-DAVIDSON	Ultra Limited Low(Olive Gold/Black Tempest)	42,700
646	HARLEY-DAVIDSON	Ultra Limited Low(Silver Fortune/Black Tempest)	42,700
647	HARLEY-DAVIDSON	Ultra Limited Low(Silver Fortune/Sumatra Brown)	42,700
648	HARLEY-DAVIDSON	Ultra Limited Low(Twisted Cherry)	42,700
649	HARLEY-DAVIDSON	Ultra Limited Low(Vivid Black)	42,700
650	HARLEY-DAVIDSON	Ultra Limited Low(Wicked Red/Twisted Cherry)	42,700
651	HARLEY-DAVIDSON	Ultra Limited(Industrial Gray Denim/Black Denim)	42,700
652	HARLEY-DAVIDSON	Ultra Limited(Legend Blue/Vivid Black)	42,700
653	HARLEY-DAVIDSON	Ultra Limited(Midnight Blue/Barracuda Silver)	42,720
654	HARLEY-DAVIDSON	Ultra Limited(Olive Gold/Black Tempest)	42,700
655	HARLEY-DAVIDSON	Ultra Limited(Scorched Orange/Black Denim)	42,720
656	HARLEY-DAVIDSON	Ultra Limited(Silver Flux/Black Fuse)	42,720
657	HARLEY-DAVIDSON	Ultra Limited(Silver Fortune/Black Tempest)	42,700
658	HARLEY-DAVIDSON	Ultra Limited(Silver Fortune/Sumatra Brown)	42,700
659	HARLEY-DAVIDSON	Ultra Limited(Twisted Cherry)	42,700
660	HARLEY-DAVIDSON	Ultra Limited(Vivid Black)	42,700
661	HARLEY-DAVIDSON	Ultra Limited(Wicked Red/Twisted Cherry)	42,700
662	HONDA	ALLNEWPCX125(올뉴PCX125)	3,590
663	HONDA	AN400	10,000
664	HONDA	APE100 DELUXE	3,000
665	HONDA	AVT200	2,740
666	HONDA	BEAT	1,530
667	HONDA	BENELYCD125T	3,650
668	HONDA	BENLY110	2,400
669	HONDA	BITE(바이트)	3,150
670	HONDA	CB-1 NC27	5,170

연번	제 작 사	기 종 명	기준가격
671	HONDA	CB1000EX	12,750
672	HONDA	CB1000R	13,640
673	HONDA	CB1100RS	13,160
674	HONDA	CB125R	4,070
675	HONDA	CB1300 SUPER BOL DOR ABS	13,170
676	HONDA	CB1300SA6	12,270
677	HONDA	CB1300SA7	11,040
678	HONDA	CB1300SA8	13,170
679	HONDA	CB1300SB	12,270
680	HONDA	CB1300SUPER FOUR	13,500
681	HONDA	CB175	2,300
682	HONDA	CB250	4,300
683	HONDA	CB300R	5,240
684	HONDA	CB350	3,360
685	HONDA	CB400 HYPER V-TEC SPEC2	8,730
686	HONDA	CB400SB	8,080
687	HONDA	CB400SUPER BOLDOR	8,890
688	HONDA	CB400V-TEC	8,200
689	HONDA	CB50	610
690	HONDA	CB500X	7,170
691	HONDA	CB600F ABS	12,630
692	HONDA	CB600F HORNET	10,990
693	HONDA	CB600F8	10,710
694	HONDA	CB600F9	12,630
695	HONDA	CB650	4,430
696	HONDA	CB650F	8,550
697	HONDA	CB750	5,420
698	HONDA	CB750F	5,260
699	HONDA	CB90	1,220
700	HONDA	CB900	8,930
701	HONDA	CBF150SF	3,270
702	HONDA	CBR1000	10,830
703	HONDA	CBR1000F	10,950
704	HONDA	CBR1000R	14,450
705	HONDA	CBR1000RA	18,630
706	HONDA	CBR1000RA10 ABS	18,630
707	HONDA	CBR1000RA9 ABS	18,630
708	HONDA	CBR1000RR	20,090
709	HONDA	CBR1000RR ABS	18,630
710	HONDA	CBR1000RR REPSOL	13,130
711	HONDA	CBR1000RR SP	24,670
712	HONDA	CBR1000RR7	12,680
713	HONDA	CBR1000RR7 REPSOL	13,180
714	HONDA	CBR1000RR8	13,440
715	HONDA	CBR1000RR9 STD	17,180
716	HONDA	CBR1100XXY	11,770
717	HONDA	CBR125R REPSOL	2,620
718	HONDA	CBR125R10(FI)	3,620
719	HONDA	CBR125R11	3,770
720	HONDA	CBR125R6	2,530
721	HONDA	CBR125R8	2,950
722	HONDA	CBR125RR	3,200
723	HONDA	CBR300R	5,440
724	HONDA	CBR400RR NC29	6,210
725	HONDA	CBR400SP	7,580
726	HONDA	CBR500R	7,980

연번	제 작 사	기 종 명	기준가격
727	HONDA	CBR600R	12,500
728	HONDA	CBR600RA9 ABS	15,900
729	HONDA	CBR600RR(05Y M)	10,450
730	HONDA	CBR600RR(Telefonica)	10,810
731	HONDA	CBR600RR11 STD	14,450
732	HONDA	CBR600RR6	10,450
733	HONDA	CBR600RR6(Telefonica)	10,810
734	HONDA	CBR600RR7	10,900
735	HONDA	CBR600RR8	11,210
736	HONDA	CBR600RR9(STD)	14,450
737	HONDA	CBR650F	10,400
738	HONDA	CBR900PR	10,450
739	HONDA	CBR929RR	12,500
740	HONDA	CBX400F	4,280
741	HONDA	CD600F4i	9,820
742	HONDA	CD70	750
743	HONDA	CLICK50(클릭50)	2,370
744	HONDA	CM125T	2,000
745	HONDA	CM250T	3,020
746	HONDA	CR125R	5,440
747	HONDA	CR250R	6,080
748	HONDA	CR500R	6,380
749	HONDA	CR80R	3,990
750	HONDA	CR80R EXPERT	3,750
751	HONDA	CRF1000L	16,500
752	HONDA	CRF1000L Adventure Sports	19,460
753	HONDA	CRF1000L(DCT)	16,060
754	HONDA	CRF1000L(MT)	14,850
755	HONDA	CRF150R	4,990
756	HONDA	CRF250 RALLY	7,080
757	HONDA	CRF250F	7,630
758	HONDA	CRF250X	7,630
759	HONDA	CRF250X8	7,540
760	HONDA	CRF450F	8,090
761	HONDA	CRF450R	7,000
762	HONDA	CRF450X	8,090
763	HONDA	CROSS TOURER	21,720
764	HONDA	CT110	1,840
765	HONDA	CTX1300	20,810
766	HONDA	CYRO X	3,150
767	HONDA	Dio	2,260
768	HONDA	DIO 110(디오110)	2,260
769	HONDA	DN 01	15,360
770	HONDA	ELITE	2,290
771	HONDA	ELITE50(엘리트50)	1,780
772	HONDA	ELITE80(엘리트80)	2,210
773	HONDA	EXCITE125(익사이트)	2,260
774	HONDA	FJS600A6(S/W)	8,920
775	HONDA	FJS600A7(S/W)	8,030
776	HONDA	FJS600A9(S/W)	9,880
777	HONDA	FORZA	6,260
778	HONDA	GL1500	19,800
779	HONDA	GL1800 F6B(GOLDWING F6B)	26,810
780	HONDA	GL1800(GOLDWING AIR BAG)	30,000
781	HONDA	GL1800A10	35,000
782	HONDA	GL1800A6	28,630



연번	제 작 사	기 종 명	기준가격
783	HONDA	GL1800A7	30,000
784	HONDA	GL1800A8	29,630
785	HONDA	GL1800A9	32,720
786	HONDA	GOLDWING 1500(SE)	25,000
787	HONDA	GOLDWING 1800	35,000
788	HONDA	GOLDWING F6B(레드,블랙)	28,630
789	HONDA	GOLDWING F6C	22,630
790	HONDA	GOLDWING MT	29,160
791	HONDA	GOLDWING TOUR DCT AIRBAG	37,230
792	HONDA	GOLDWING TOUR MT	33,630
793	HONDA	GS1800	32,700
794	HONDA	INTEGRA	12,100
795	HONDA	INTERCEPTOR(인터셉터)	10,250
796	HONDA	LC-90	1,500
797	HONDA	MSX125	3,000
798	HONDA	NC750X	9,280
799	HONDA	NEW SCR110	2,170
800	HONDA	NEWPCX150(뉴PCX150)	3,940
801	HONDA	NSF100R6	4,860
802	HONDA	NSR125R	2,590
803	HONDA	NV600 STEED	5,880
804	HONDA	NV600 STEED(PC21)	5,310
805	HONDA	NV750 C2X KO	8,000
806	HONDA	P125X	1,790
807	HONDA	PC800CC	5,350
808	HONDA	PCX	3,660
809	HONDA	PCX10	3,400
810	HONDA	PCX11	3,440
811	HONDA	QR50	5,800
812	HONDA	RC51	11,020
813	HONDA	REBEL(레벨)	3,230
814	HONDA	REFLEX(리플렉스)	5,410
815	HONDA	RS200T	2,680
816	HONDA	RTL250	7,900
817	HONDA	SCR100 alpha	2,090
818	HONDA	SCR1009	2,040
819	HONDA	SCR100a	2,020
820	HONDA	SCR110	2,250
821	HONDA	SDH125T-3	2,000
822	HONDA	SH mode	3,080
823	HONDA	SH125(FSH125,ANC125)	3,080
824	HONDA	SHADOW ACE TOUR	10,040
825	HONDA	SHADOW ACE750 DELUXE	11,720
826	HONDA	SHADOW SABRE 1100	12,450
827	HONDA	SHADOW SPIRIT750	8,650
828	HONDA	SHADOW VLX	5,750
829	HONDA	SHADOW VLX DELUXE	5,720
830	HONDA	SHADOW600	4,720
831	HONDA	SHADOW750	12,270
832	HONDA	SHADOW750CS	12,270
833	HONDA	SILVER WING GT600	12,270
834	HONDA	SPACE125(스페이스125)	2,000
835	HONDA	SPPHADS 125	1,500
836	HONDA	ST1300 ABS	19,540
837	HONDA	ST1300A	18,400
838	HONDA	ST1300A10	19,540

연번	제 작 사	기 종 명	기준가격
839	HONDA	ST1300A6	17,260
840	HONDA	ST1300A8	17,450
841	HONDA	ST1300A9	19,540
842	HONDA	ST1800A	17,180
843	HONDA	SUPER CUB	1,930
844	HONDA	SUPERHAWK(슈퍼호크)	9,720
845	HONDA	S-WING	8,920
846	HONDA	S-WING ABS	8,920
847	HONDA	TODAY50 DELUXE(투데이50 디럭스)	1,530
848	HONDA	TODAY50 INJECTION(투데이50 인젝션)	2,040
849	HONDA	TODAY9(투데이9)	1,770
850	HONDA	TRANSALP	9,800
851	HONDA	VALKYRIE INTERSTATE(발키리 인터스테이트)	20,000
852	HONDA	VALKYRIE(발키리)	14,450
853	HONDA	VF100F2	8,970
854	HONDA	VF750C(MAGNA)	8,000
855	HONDA	VSIGN100(브이사인100)	2,130
856	HONDA	VT1300CS	16,270
857	HONDA	VT500C	5,470
858	HONDA	VT750C7	8,740
859	HONDA	VT750C8	9,080
860	HONDA	VT750C9	11,720
861	HONDA	VT750CA(2-TONE)	8,990
862	HONDA	VT750CA7(2-T)	8,990
863	HONDA	VT750CA9(2-T)	11,720
864	HONDA	VT750CS10	12,270
865	HONDA	VTR250	5,280
866	HONDA	VTX1300S7	12,680
867	HONDA	VTX1800C7	17,680
868	HONDA	VTX1800C8	18,170
869	HONDA	WING GL500	4,390
870	HONDA	WNIG GL400	4,340
871	HONDA	X500S	2,780
872	HONDA	X-ADV	13,630
873	HONDA	XL125S	2,400
874	HONDA	XL250R	4,900
875	HONDA	XL350R	4,100
876	HONDA	XL600V	6,840
877	HONDA	XR100M	3,040
878	HONDA	XR100R	2,500
879	HONDA	XR200R	2,800
880	HONDA	XR400R	5,690
881	HONDA	XR50R	1,400
882	HONDA	XR600R	4,720
883	HONDA	XR70R	1,740
884	HONDA	XR80R	2,180
885	HONDA	ZOOMER DX(줌머 디엑스)	2,800
886	HONDA	ZOOMER INJECTION(줌머 인젝션)	2,630
887	HONDA	ZOOMER8 DLX(줌머8 디럭스)	2,620
888	HONDA	ZOOMER8 STD(줌머8 스탠다드)	2,530
889	HONDA	ZOOMER9 DLX(줌머9 디럭스)	2,800
890	HSRC	GUERLAIN DIGITAL	1,680
891	HSRC	ROMANCE50	1,500
892	HSRC	SUPPORTER(서포터)	1,610
893	HSRC	SUPPORTER110F(스포트110F)	1,800
894	HSRC	VENUS	1,250

연번	제 작 사	기 종 명	기준가격
895	HSRC	VENUS II	900
896	HSRC	VENUS LIMITED	900
897	HSRC	겔랑디지털125	1,680
898	HSRC	도로시125	1,800
899	HSRC	드리프트125커스텀	2,500
900	HSRC	로얄젠더125	2,620
901	HSRC	바이오125	1,900
902	HSRC	스필로50	890
903	HSRC	아포피스125	2,620
904	HSRC	엠젯125	1,800
905	HSRC	와이저100	1,590
906	HSRC	젠더125	2,390
907	HSRC	파피125	1,530
908	HSRC	펜싱125	1,800
909	HUSABERG	FE390E	12,720
910	HUSABERG	FE450E	11,810
911	HUSABERG	FE550E	12,270
912	HUSABERG	FE650E	13,180
913	HUSABERG	FS570E	14,090
914	HUSQVARNA	SM125	6,770
915	HUSQVARNA	SM450R	11,810
916	HUSQVARNA	SM610	8,450
917	HUSQVARNA	TC250	11,540
918	HUSQVARNA	TC450	11,720
919	HUSQVARNA	TXC-450	8,720
920	HUSQVARNA	TXC-510	9,220
921	INDIAN	CHIEF VINTAGE(WILLOW GREEN&IVORY CREAM)	35,300
922	INDIAN	STANDARD COLORS	56,360
923	INDIAN	인디언 로드마스터 엘리트(코발트 블루/ 블랙 크리스탈 23k골드 트림)	49,000
924	INDIAN	인디언 로드마스터 클래식(월로우 그린/아이보리 크림)	39,350
925	INDIAN	인디언 로드마스터 클래식(인디언 모터사이클 레드)	38,450
926	INDIAN	인디언 로드마스터(버건디 메탈릭)	45,300
927	INDIAN	인디언 로드마스터(썬더 블랙)	45,000
928	INDIAN	인디언 로드마스터(펄 화이트/스타 실버)	46,200
929	INDIAN	인디언 로드마스터(폴리쉬 브론즈/썬더 블랙)	46,200
930	INDIAN	인디언 스카우트 바버(브론즈 스모크)	19,300
931	INDIAN	인디언 스카우트 바버(블랙 스모크)	19,300
932	INDIAN	인디언 스카우트 바버(실버스모크)	19,300
933	INDIAN	인디언 스카우트 바버(썬더 블랙)	18,700
934	INDIAN	인디언 스카우트 바버(인디언 모터사이클 레드)	19,300
935	INDIAN	인디언 스카우트 식스티(썬더 블랙)	15,300
936	INDIAN	인디언 스카우트 식스티(썬더블랙/티타늄메탈릭)	16,600
937	INDIAN	인디언 스카우트 식스티(인디언 모터사이클 레드)	16,000
938	INDIAN	인디언 스카우트 식스티(폴리쉬 브론즈)	16,000
939	INDIAN	인디언 스카우트(메탈릭 제이드)	19,000
940	INDIAN	인디언 스카우트(브릴리언트 블루/화이트)	19,600
941	INDIAN	인디언 스카우트(썬더 블랙)	18,300
942	INDIAN	인디언 스프링필드 다크호스(썬더블랙 스모크)	35,900
943	INDIAN	인디언 스프링필드(메탈릭 제이드/썬더 블랙)	36,800
944	INDIAN	인디언 스프링필드(스틸 그레이/버건디 메탈릭)	36,800
945	INDIAN	인디언 스프링필드(썬더 블랙)	35,900
946	INDIAN	인디언 치프 다크호스(썬더 블랙 스모크)	30,400
947	INDIAN	인디언 치프 빈티지(스카이블루/펄화이트)	35,300
948	INDIAN	인디언 치프 빈티지(스타실버/썬더블랙)	35,300
949	INDIAN	인디언 치프 빈티지(썬더 블랙)	34,500
950	INDIAN	인디언 치프 클래식(버건디 메탈릭)	29,040

연번	제 작 사	기 종 명	기준가격
951	INDIAN	인디언 치프(스틸그레이)	27,730
952	INDIAN	인디언 치프테인 다크호스(썬더 블랙 스모크)	39,900
953	INDIAN	인디언 치프테인 리미티드(브론즈 스모크 그래픽)	39,900
954	INDIAN	인디언 치프테인 리미티드(브릴리언트 블루)	39,900
955	INDIAN	인디언 치프테인 리미티드(썬더 블랙)	39,900
956	INDIAN	인디언 치프테인 리미티드(썬더블랙 그래픽)	39,900
957	INDIAN	인디언 치프테인 리미티드(화이트 스모크)	39,900
958	INDIAN	인디언 치프테인 클래식(스타실버 스모크)	39,500
959	INDIAN	인디언 치프테인 클래식(썬더블랙)	39,500
960	INDIAN	인디언 치프테인 클래식(인디언 모터사이클 레드)	39,500
961	INDIAN	인디언 치프테인(스틸 그레이)	36,200
962	ITALJET	GRIFON 650i	5,440
963	ITALJET	KAGO25	1,710
964	ITALJET	KOALA E2	2,080
965	ITALJET	NEO E1	3,190
966	ITALJET	NORTON 125i	2,250
967	KAWASAKI	(사륜)BAYOU250	5,900
968	KAWASAKI	(사륜)BRUTE FORCE650	10,900
969	KAWASAKI	(사륜)KFX450	11,360
970	KAWASAKI	(사륜)KFX700	12,720
971	KAWASAKI	(사륜)PRAIRIE360	8,000
972	KAWASAKI	(사륜)PRAIRIE750	12,720
973	KAWASAKI	BALIUS-2	5,900
974	KAWASAKI	CONCOURS 14 ABS	20,720
975	KAWASAKI	EN-500C	6,360
976	KAWASAKI	ER-5	5,900
977	KAWASAKI	ESTRELLA CLASSIC	6,180
978	KAWASAKI	KE 100	2,160
979	KAWASAKI	KE125	2,740
980	KAWASAKI	KL250	2,900
981	KAWASAKI	KLR250	4,490
982	KAWASAKI	KLR650	5,400
983	KAWASAKI	KLX110	2,540
984	KAWASAKI	VERSYS650(버시스650)	8,170
985	KAWASAKI	VN1500 MEAN STREAK	13,180
986	KAWASAKI	VN1600 CLASSIC	15,270
987	KAWASAKI	VN1600 MEAN STREAK	16,880
988	KAWASAKI	VN1600 NOMAD	16,720
989	KAWASAKI	VN1700 CLASSIC TOUR ABS	21,360
990	KAWASAKI	VN1700 VOYAGER ABS	23,540
991	KAWASAKI	VN800C	9,800
992	KAWASAKI	VN900	6,450
993	KAWASAKI	VOYAGER 1700 ABS	30,450
994	KAWASAKI	VOYAGER X III	13,280
995	KAWASAKI	VULCAN1600 CLASSIC	15,500
996	KAWASAKI	VULCAN1700NOMAD	19,450
997	KAWASAKI	VULCAN1700VOYAGER	22,180
998	KAWASAKI	VULCAN900CLASSIC	11,720
999	KAWASAKI	X 250 FT	3,010
1000	KAWASAKI	Z200	4,000
1001	KAWASAKI	Z250 LTD	2,500
1002	KAWASAKI	Z400 LTD	3,200
1003	KAWASAKI	Z550 LTD	4,200
1004	KAWASAKI	Z750	8,180
1005	KAWASAKI	Z750 LTD	4,870
1006	KAWASAKI	Z750M	9,540

연번	제 작 사	기 종 명	기준가격
1007	KAWASAKI	ZR7	6,170
1008	KAWASAKI	ZRX1100	10,000
1009	KAWASAKI	ZRX1200S	10,900
1010	KAWASAKI	ZX11	11,330
1011	KAWASAKI	ZX1100	10,000
1012	KAWASAKI	ZX12R	16,500
1013	KAWASAKI	ZX14	15,270
1014	KAWASAKI	ZX14R	17,900
1015	KAWASAKI	ZX250R	5,400
1016	KAWASAKI	ZX400R	5,400
1017	KAWASAKI	ZX500R	5,500
1018	KAWASAKI	ZX600J	9,000
1019	KAWASAKI	ZX636R	13,540
1020	KAWASAKI	ZX636RABS	14,450
1021	KAWASAKI	ZX6R	7,700
1022	KAWASAKI	ZX-6R ABS	15,720
1023	KAWASAKI	ZX6RR	10,450
1024	KAWASAKI	ZX750	8,290
1025	KAWASAKI	ZX7R	10,540
1026	KAWASAKI	ZX900	12,900
1027	KAWASAKI	ZX9R	10,000
1028	KAWASAKI	ZXR400R	8,290
1029	KAWASAKI	ZZR600	5,350
1030	KAWASAKI	발칸1500노매드	18,000
1031	KAWASAKI	발칸1500노매드 F1	13,810
1032	KAWASAKI	발칸1500드리프터	12,410
1033	KAWASAKI	발칸1500클래식	10,180
1034	KAWASAKI	발칸1500클래식 F1	11,670
1035	KAWASAKI	발칸1700보이저	29,540
1036	KAWASAKI	발칸500	3,560
1037	KAWASAKI	발칸750	4,630
1038	KAWASAKI	발칸800	6,790
1039	KAWASAKI	발칸800드리프터	7,870
1040	KAWASAKI	발칸800클래식	7,560
1041	KAWASAKI	슈퍼세르파	4,330
1042	KAWASAKI	공쿠르1400	20,720
1043	KMTA	JUDD2 125	1,530
1044	KMTA	JUDD3 125	1,800
1045	KMTA	JUDE125(쥬드125)	1,750
1046	KTM	1090 ADVENTURE R	21,400
1047	KTM	125 DUKE	5,400
1048	KTM	125 XC-W	11,180
1049	KTM	125EXC	11,360
1050	KTM	125SX	10,900
1051	KTM	1290 SUPER ADVENTURE R	26,400
1052	KTM	1290 SUPER ADVENTURE S	25,900
1053	KTM	1290 SUPER DUKE GT	26,400
1054	KTM	1290 SUPER DUKE R	25,000
1055	KTM	150 XC-W	10,720
1056	KTM	150SX	11,360
1057	KTM	200DUKE ABS	6,630
1058	KTM	200EXC	12,000
1059	KTM	250 EXC SIXDAYS	13,630
1060	KTM	250 EXC-F SIXDAYS	14,000
1061	KTM	250 XC	11,180
1062	KTM	250 XC-F	12,700

연번	제 작 사	기 종 명	기준가격
1063	KTM	250EXC	12,270
1064	KTM	250FREERIDE R	11,630
1065	KTM	250SX	12,180
1066	KTM	250SX-F	11,180
1067	KTM	300 EXC-E SIXDAYS	14,540
1068	KTM	300 XC	13,230
1069	KTM	300 XC-W	13,360
1070	KTM	300EXC	12,810
1071	KTM	350 EXC-F SIXDAYS	14,540
1072	KTM	350 XC-F	13,090
1073	KTM	350FREERIDE	12,540
1074	KTM	350SX-F	11,810
1075	KTM	390 DUKE	6,400
1076	KTM	450 EXC-F SIXDAYS	15,630
1077	KTM	450 RALLY	41,810
1078	KTM	450 XC-F	13,540
1079	KTM	450SMR	15,450
1080	KTM	450SX-F	13,630
1081	KTM	500 EXC	14,810
1082	KTM	500 EXC SIXDAYS	16,300
1083	KTM	50SX	4,540
1084	KTM	50SX PRO SENIOR LC	5,000
1085	KTM	525EXCRACING	14,130
1086	KTM	530EXC-R	12,540
1087	KTM	625SMC	14,630
1088	KTM	640DUKE	12,920
1089	KTM	640LC4SM	14,130
1090	KTM	65SX	5,450
1091	KTM	660SMC	14,630
1092	KTM	690DUKE ABS	13,630
1093	KTM	790 ADVENTURE	15,900
1094	KTM	790 ADVENTURE R	17,180
1095	KTM	790 DUKE	14,400
1096	KTM	85SX	7,900
1097	KTM	85SX 17/14	6,500
1098	KTM	85SX19/16	6,540
1099	KTM	ENDURO A RECIPE FOR SUCCESS 250 EXC-F	12,500
1100	KTM	ENDURO BUILT TO GET WILD 350 EXC-F	13,100
1101	KTM	ENDURO MINIMAL FUSS MAXIMAL FUN 150 XC-W	10,700
1102	KTM	ENDURO REVOLUTIONARY 300 EXC TPI	12,800
1103	KTM	ENDURO SPEED INJECTED 250 EXC TPI	12,300
1104	KTM	ENDURO TAME ANY TERRAN 450 EXC-F	14,500
1105	KTM	ENDURO THE ALPHA 500 EXC-F	14,800
1106	KTM	EXA40	14,810
1107	KTM	FACTORY REPLICA	41,810
1108	KTM	FREERIDE PURELY NOMADIC FREE RIDE 250 F	10,900
1109	KTM	FREERIDE THE HIGH FLIER FREE RIDE 350	12,500
1110	KTM	FREERIDE THE LIVELY ONE FREE RIDE 250 R	11,600
1111	KTM	MX FAST HAS NO AGE LIMIT 65 SX	4,800
1112	KTM	MX NAVER TOO YOUNG TO LEARN 50 SX	3,500
1113	KTM	MX SMALL-BORE SUPERSTAR 250 SX-F	11,200
1114	KTM	MX STEP INTO THE BIG LEAGUES 85 SX 19/16	6,500
1115	KTM	MX THE ULTIMATE COMBO 350 SX-F	11,800
1116	KTM	RALLY FACTORY REPLICA 450 RALLY	41,800
1117	KTM	RC 390	6,500
1118	KTM	ZUMA GOLD	2,440

연번	제 작 사	기 종 명	기준가격
1119	KYMCO	(사륜)MONGOOSE250	4,360
1120	KYMCO	(사륜)MXER 125(공도주행용)	3,590
1121	KYMCO	(사륜)MXER125R	3,220
1122	KYMCO	(사륜)MXER250R	4,600
1123	KYMCO	(사륜)MXER90	2,350
1124	KYMCO	(사륜)MXU125(on)	3,230
1125	KYMCO	(사륜)MXU150	3,760
1126	KYMCO	(사륜)MXU250	5,000
1127	KYMCO	(사륜)MXU300	5,490
1128	KYMCO	(사륜)MXU50	2,950
1129	KYMCO	(사륜)MXU500	7,520
1130	KYMCO	(사륜)MXU700	10,560
1131	KYMCO	(사륜)UXV500/4T, 수냉, 샤프트, 499cc	11,410
1132	KYMCO	AGILITY50	1,310
1133	KYMCO	AK 550	11,400
1134	KYMCO	DOWNTOWN ST 125i	4,080
1135	KYMCO	DOWNTOWN ST 125i ABS	4,200
1136	KYMCO	EQ35CD(Power SCOOTER)	1,600
1137	KYMCO	EQ40BC(Power SCOOTER)	2,400
1138	KYMCO	FILLY125 ABS	2,700
1139	KYMCO	G-DINK 125i	3,440
1140	KYMCO	G-DINK 125i CBS	3,710
1141	KYMCO	GRAND DINK 125i CBS	3,700
1142	KYMCO	GRAND DINK 250	3,990
1143	KYMCO	KIW150	1,740
1144	KYMCO	MXU 150	4,000
1145	KYMCO	MXU 300	5,900
1146	KYMCO	MXU 500	8,100
1147	KYMCO	MXU 700	10,900
1148	KYMCO	NEW DINK 125(뉴딩크125)	2,600
1149	KYMCO	RACING S 150 ABS	4,000
1150	KYMCO	SCOUT	1,700
1151	KYMCO	XCITING 300	5,180
1152	KYMCO	XCITING 500	7,950
1153	KYMCO	Xciting S 400	7,530
1154	KYMCO	X-TOWN 125i CBS	3,800
1155	KYMCO	X-TOWN 125i CBS+300iABS	3,990
1156	KYMCO	X-TOWN 300i ABS	5,440
1157	LML	STELLA125	3,160
1158	MALAGUTI	F12 PHANTOM	3,300
1159	MALAGUTI	F15 FIRE FOX	2,860
1160	MALAGUTI	MADISON	6,900
1161	MALAGUTI	PHANTOM MAX	6,180
1162	MOTOGUZZI	AUDACE	21,630
1163	MOTOGUZZI	BREVA V1100(브레바V1100)	17,720
1164	MOTOGUZZI	BREVA V850(브레바V850)	13,180
1165	MOTOGUZZI	ELDORADO	22,540
1166	MOTOGUZZI	STELVIO1200 4V	21,630
1167	MOTOGUZZI	V7 III ANNIVERSARIO	17,630
1168	MOTOGUZZI	V7 III RACER	17,180
1169	MOTOGUZZI	V7 III SPECIAL	13,270
1170	MOTOGUZZI	V7 III STONE	12,630
1171	MOTOGUZZI	V7 CLASSIC	12,540
1172	MOTOGUZZI	V9 BOBBER	14,090
1173	MOTOGUZZI	V9 ROAMER	13,540
1174	MOTOGUZZI	그리소1100	19,090

연번	제 작 사	기 종 명	기준가격
1175	MOTOGUZZI	그리소8V	23,180
1176	MOTOGUZZI	노르게1200GT	20,720
1177	MOTOGUZZI	캘리포니아빈티지	23,450
1178	MV AGUSTA	BRUTALE 1090RR MY 2010(브루탈레1090RR 2010)	31,810
1179	MV AGUSTA	BRUTALE 910(브루탈레910)	22,720
1180	MV AGUSTA	BRUTALE 910R(브루탈레910R)	25,450
1181	MV AGUSTA	BRUTALE 990R MY 2010(브루탈레990R MY 2010)	27,270
1182	MV AGUSTA	F4 1000R1+1	33,180
1183	MV AGUSTA	F4 1000S1+1	28,630
1184	MV AGUSTA	F4 1000SENNA	43,630
1185	MV AGUSTA	F4 MODEL YEAR 2010	36,360
1186	MV AGUSTA	F4 SPECIAL 100CC	180,000
1187	MV AGUSTA	F4RR	38,180
1188	MV AGUSTA	F4RR MY 2012	52,720
1189	MV AGUSTA	NEW BRUTALE 920	22,630
1190	MV AGUSTA	YEAR2010	36,360
1191	MZ MOTORRAD	1000S	15,450
1192	MZ MOTORRAD	1000SF	16,360
1193	MZ MOTORRAD	1000ST	14,090
1194	MZ MOTORRAD	125RT	4,690
1195	MZ MOTORRAD	660SUPERMOTO	9,000
1196	PEUGEOT	SATELIS250	4,090
1197	PEUGEOT	SATELIS400	5,450
1198	PEUGEOT	SATELIS500	13,900
1199	PGO	(사륜)BUG RACER500	11,800
1200	PGO	(사륜)BUG RIDER150	3,610
1201	PGO	ATV110	2,220
1202	PGO	ATV150	2,680
1203	PGO	BIG MAX	1,350
1204	PGO	G-MAX	4,000
1205	PGO	MAINST260 CUSTOM(마인스트260 커스텀)	5,000
1206	PGO	MY BUBU125	1,900
1207	PGO	TR3 50	2,440
1208	PGO	T-REX50	2,450
1209	PGO	스트리트스타50	1,250
1210	PIAGGIO(VESPA)	(삼륜)MP3 400ie	14,450
1211	PIAGGIO(VESPA)	(삼륜)MP3 RL250	2,720
1212	PIAGGIO(VESPA)	50S	1,650
1213	PIAGGIO(VESPA)	BEVERLY 125IE	7,220
1214	PIAGGIO(VESPA)	BEVERLY 300E	8,130
1215	PIAGGIO(VESPA)	CIAO	1,150
1216	PIAGGIO(VESPA)	GILERA NEXUS 500	9,630
1217	PIAGGIO(VESPA)	GTS 300IE SUPER/ABS	6,630
1218	PIAGGIO(VESPA)	GTS 300IE SUPERSPORT/ABS	6,810
1219	PIAGGIO(VESPA)	GTS SUPER SPORTS	8,450
1220	PIAGGIO(VESPA)	GTV VIA MONTENAPOLIONE	11,360
1221	PIAGGIO(VESPA)	GTV250 IE	9,000
1222	PIAGGIO(VESPA)	LT125 3V	2,720
1223	PIAGGIO(VESPA)	LX125ROSA CHIC	5,400
1224	PIAGGIO(VESPA)	LX125TOURING	5,680
1225	PIAGGIO(VESPA)	LX50	2,710
1226	PIAGGIO(VESPA)	LX50 4T	2,710
1227	PIAGGIO(VESPA)	LXV125 IE	6,220
1228	PIAGGIO(VESPA)	VBB150	3,600
1229	PIAGGIO(VESPA)	VBC150	3,600
1230	PIAGGIO(VESPA)	XEVO 400 IE	11,540



연번	제 작 사	기 종 명	기준가격
1231	PIAGGIO(VESPA)	ZIP50	1,450
1232	REWACO	TRIKE GT(Black Line)	66,400
1233	REWACO	TRIKE GT(Tour Back)	63,600
1234	REWACO	TRIKE LT(Black Line)	66,400
1235	REWACO	TRIKE LT(Special)	69,100
1236	REWACO	TRIKE LT(Tour Back)	63,600
1237	REWACO	TRIKE ST(Black Line)	45,500
1238	REWACO	TRIKE ST(Tour Back)	42,700
1239	ROYAL ENFIELD MOTORS	ELEXTRA-X	6,860
1240	ROYAL ENFIELD MOTORS	EURO CLASSIC	6,310
1241	SANKYO	SS125	1,630
1242	SANKYO	T7	1,610
1243	SANKYO	TIMAN125(티비안125, 투브즈125)	1,680
1244	SUZUKI	(사륵)KINGQUAD 750LTA	9,270
1245	SUZUKI	(사륵)KINGQUAD400(위장컬러)	11,800
1246	SUZUKI	(사륵)KINGQUAD400(일반)	11,350
1247	SUZUKI	(사륵)KINGQUAD450	9,360
1248	SUZUKI	(사륵)KINGQUAD700	10,900
1249	SUZUKI	(사륵)KINGQUAD750(위장컬러)	15,440
1250	SUZUKI	(사륵)KINGQUAD750(일반)	14,990
1251	SUZUKI	(사륵)LT A400F(위장컬러)	12,200
1252	SUZUKI	(사륵)LT A400F(일반)	12,200
1253	SUZUKI	(사륵)LT A450X	9,000
1254	SUZUKI	(사륵)LT A50F	11,330
1255	SUZUKI	(사륵)LT A750X	14,810
1256	SUZUKI	(사륵)LT A750XP(위장컬러)	15,900
1257	SUZUKI	(사륵)LT A750XP(일반)	15,900
1258	SUZUKI	(사륵)LT A750XPZ(위장컬러)	15,440
1259	SUZUKI	(사륵)LT R450(일반)	12,270
1260	SUZUKI	(사륵)LT R450Z(일반)	12,540
1261	SUZUKI	(사륵)LT Z400Z	9,810
1262	SUZUKI	(사륵)QUAD50	1,800
1263	SUZUKI	(사륵)VINSON500 AUTO	9,900
1264	SUZUKI	(사륵)VINSON500	10,450
1265	SUZUKI	ADDRESS 125	2,030
1266	SUZUKI	ADDRESS 50(UZ50,어드레스50)	1,890
1267	SUZUKI	ADDRESS V125G(UZ125G,어드레스125G)	2,990
1268	SUZUKI	ADDRESS V125SS(UZ125SDK,어드레스125SDK)	2,990
1269	SUZUKI	BANDIT1200S	7,040
1270	SUZUKI	BANDIT1250SA	11,360
1271	SUZUKI	BANDIT400VZ	6,480
1272	SUZUKI	BANDIT600S	5,640
1273	SUZUKI	BANDIT650S ABS	9,360
1274	SUZUKI	BANDIT650SA	8,900
1275	SUZUKI	BELLA	2,150
1276	SUZUKI	B-KING	17,000
1277	SUZUKI	B-KING ABS	16,090
1278	SUZUKI	BOULEVARDC50	12,500
1279	SUZUKI	BOULEVARDC90	16,500
1280	SUZUKI	BOULEVARDM50	11,500
1281	SUZUKI	BOULEVARDM95	17,500
1282	SUZUKI	BURGMAN 125 ABS	3,670
1283	SUZUKI	BURGMAN 200 ABS	4,540
1284	SUZUKI	BURGMAN 400 ABS	8,190
1285	SUZUKI	BURGMAN 400 COUPE	9,000
1286	SUZUKI	BURGMAN 650 EXECUTIVE	12,700

연번	제 작 사	기 종 명	기준가격
1287	SUZUKI	BURGMAN 650 EXECUTIVE(2017)	14,090
1288	SUZUKI	BURGMAN 650 EXECUTIVE(2018)	13,950
1289	SUZUKI	C1500T(INTRUDER C90/T)	18,000
1290	SUZUKI	CHOINORI	1,500
1291	SUZUKI	CT100	1,850
1292	SUZUKI	DAO100	2,070
1293	SUZUKI	DF200E	3,480
1294	SUZUKI	DJEBEL 250XC	4,500
1295	SUZUKI	DL100A(V-STROM1000ABS)	15,300
1296	SUZUKI	DL650(V-STROM650)	12,540
1297	SUZUKI	DL650A(V-STROM650)	10,440
1298	SUZUKI	DL650XT(V-STROM651)	10,900
1299	SUZUKI	DL650XTABS(V-STROM650XTABS)	11,350
1300	SUZUKI	DR 250R	5,000
1301	SUZUKI	DR 350	2,900
1302	SUZUKI	DR 350S	2,940
1303	SUZUKI	DR 650SE	7,540
1304	SUZUKI	DR Z250	5,770
1305	SUZUKI	DR Z400	6,000
1306	SUZUKI	DR Z400E	7,980
1307	SUZUKI	DR-Z70	2,610
1308	SUZUKI	DS80	1,850
1309	SUZUKI	EIGER400 AUTO 4X4	8,800
1310	SUZUKI	EXCITE125	2,030
1311	SUZUKI	EXCITE125(2016)	2,260
1312	SUZUKI	EXCITE125(2017)	2,260
1313	SUZUKI	FLAGSTAR125	2,110
1314	SUZUKI	FLAGSTAR125(2016)	2,350
1315	SUZUKI	FLAGSTAR125(2017)	2,350
1316	SUZUKI	FR50	590
1317	SUZUKI	FR80CC	490
1318	SUZUKI	FRP-80N 90CC	500
1319	SUZUKI	FULLYF 90	1,500
1320	SUZUKI	GN400E	2,980
1321	SUZUKI	GOOSE 350	5,640
1322	SUZUKI	GP125 UN	680
1323	SUZUKI	GS125	2,700
1324	SUZUKI	GS400E	4,260
1325	SUZUKI	GS500E	4,180
1326	SUZUKI	GS650G	4,590
1327	SUZUKI	GS750G	4,800
1328	SUZUKI	GSF1200	7,860
1329	SUZUKI	GSF1200S	11,800
1330	SUZUKI	GSF1250SA	11,360
1331	SUZUKI	GSF650SA	9,360
1332	SUZUKI	GSK R400	5,220
1333	SUZUKI	GSR125 NEX	2,850
1334	SUZUKI	GSR125 NEX(2016)	3,170
1335	SUZUKI	GSR125 NEX(2017)	3,170
1336	SUZUKI	GSR750ZA	11,260
1337	SUZUKI	GSX R1100	13,000
1338	SUZUKI	GSX1100F	5,810
1339	SUZUKI	GSX1100G	5,200
1340	SUZUKI	GSX1100S KATANA	5,640
1341	SUZUKI	GSX1200S	10,720
1342	SUZUKI	GSX1300	15,500

연번	제 작 사	기 종 명	기준가격
1343	SUZUKI	GSX1400	11,360
1344	SUZUKI	GSX250T	2,850
1345	SUZUKI	GSX400E	3,340
1346	SUZUKI	GSX400F	3,920
1347	SUZUKI	GSX400L	3,320
1348	SUZUKI	GSX400R	7,310
1349	SUZUKI	GSX400T	3,230
1350	SUZUKI	GSX-R1000 ABS	17,200
1351	SUZUKI	GSX-R1000R	19,660
1352	SUZUKI	GSX-R125 ABS(메탈릭 GP 블루(YSF))	4,080
1353	SUZUKI	GSX-R125 ABS(메탈릭 GP 블루)	3,670
1354	SUZUKI	GSX-R125 ABS(솔리드 블랙(291))	3,990
1355	SUZUKI	GSX-R125 ABS(솔리드 블랙)	3,590
1356	SUZUKI	GSX-R600	12,190
1357	SUZUKI	GSX-R600(2016)	13,540
1358	SUZUKI	GSX-R600(2017)	13,540
1359	SUZUKI	GSX-S1000 ABS	13,100
1360	SUZUKI	GSX-S1000F ABS	13,590
1361	SUZUKI	GSX-S1000FZ ABS	13,760
1362	SUZUKI	GSX-S1000Z/Y ABS	13,270
1363	SUZUKI	GSX-S125 ABS(메탈릭 GP 블루(YSF))	3,710
1364	SUZUKI	GSX-S125 ABS(메탈릭 GP 블루)	3,340
1365	SUZUKI	GSX-S125 ABS(솔리드 블랙(291))	3,620
1366	SUZUKI	GSX-S125 ABS(솔리드 블랙)	3,260
1367	SUZUKI	GSX-S750 ABS	9,830
1368	SUZUKI	GSX-S750Z ABS	9,990
1369	SUZUKI	GT380	2,600
1370	SUZUKI	GT50	1,500
1371	SUZUKI	GZ 250	2,860
1372	SUZUKI	HAYABUSA ABS	16,310
1373	SUZUKI	HAYABUSA ABS(2017)	18,090
1374	SUZUKI	HAYABUSA ABS(2018)	17,910
1375	SUZUKI	HAYABUSA50TH SPECIAL EDITION	19,360
1376	SUZUKI	INAZUMA400	6,000
1377	SUZUKI	INTRUDER 1400	8,060
1378	SUZUKI	INTRUDER 800	10,310
1379	SUZUKI	INTRUDER C1500	15,500
1380	SUZUKI	INTRUDER C1500BT(2016)	18,000
1381	SUZUKI	INTRUDER C1500T	18,000
1382	SUZUKI	INTRUDER C1800R	19,540
1383	SUZUKI	INTRUDER C800	11,540
1384	SUZUKI	INTRUDER LC1500	13,900
1385	SUZUKI	INTRUDER M1600	24,000
1386	SUZUKI	INTRUDER M1800R(Glass Sparkle Black(YVB))	19,540
1387	SUZUKI	INTRUDER M1800R(Pearl Vigor Blue/Glass Sparkle Black(BBD), Metallic Mat Fibroin Gray(PGZ))	20,000
1388	SUZUKI	INTRUDER M1800R(블랙)	17,590
1389	SUZUKI	INTRUDER M1800R(블루/그레이)	18,000
1390	SUZUKI	INTRUDERC1500BT	18,000
1391	SUZUKI	JOYSTAR100	2,500
1392	SUZUKI	JR50	1,520
1393	SUZUKI	JR80	2,090
1394	SUZUKI	K125	2,340
1395	SUZUKI	KINGQUAD400ASI 4×4	10,230
1396	SUZUKI	KINGQUAD400ASI 4×4(2016)	11,700
1397	SUZUKI	KINGQUAD400ASI 4×4(2016)(위장컬러)	11,240

연번	제 작 사	기 종 명	기준가격
1398	SUZUKI	KINGQUAD400Asi 4×4(위장컬러)	10,650
1399	SUZUKI	KINGQUAD750 AXi 4x4 Power Streering	13,510
1400	SUZUKI	KINGQUAD750 AXi 4x4 Power Streering(2016)	14,840
1401	SUZUKI	KINGQUAD750 AXi 4x4 Power Streering(2016)(위장컬러)	15,300
1402	SUZUKI	KINGQUAD750 AXi 4x4 Power Streering(위장컬러)	13,920
1403	SUZUKI	LET S4 PALLET	1,950
1404	SUZUKI	LUCKY110	1,450
1405	SUZUKI	M125	2,700
1406	SUZUKI	OZARK 250(2014)	6,310
1407	SUZUKI	OZARK 250(2016)	6,260
1408	SUZUKI	OZARK250	6,310
1409	SUZUKI	PALLET	2,490
1410	SUZUKI	QUADSPORT Z400	10,230
1411	SUZUKI	QUADSPORT Z400(2016)	11,240
1412	SUZUKI	QUADSPORT Z50	2,250
1413	SUZUKI	QUADSPORT Z50(2015)	2,500
1414	SUZUKI	QUADSPORT Z90	3,060
1415	SUZUKI	QUADSPORT Z90(2015)	3,400
1416	SUZUKI	RG250	2,630
1417	SUZUKI	RG500	18,620
1418	SUZUKI	RGV125	4,300
1419	SUZUKI	RM100	620
1420	SUZUKI	RM250	7,000
1421	SUZUKI	RM80X	2,670
1422	SUZUKI	RM85L	3,900
1423	SUZUKI	RM85X	3,900
1424	SUZUKI	RMX450Z	10,320
1425	SUZUKI	RMX450Z(2016)	11,340
1426	SUZUKI	RM-Z250	8,930
1427	SUZUKI	RM-Z250(2016)	9,810
1428	SUZUKI	RM-Z450	9,750
1429	SUZUKI	RM-Z450(2016)	10,710
1430	SUZUKI	ROSIE	1,850
1431	SUZUKI	ROSIE II 125	2,000
1432	SUZUKI	SV1000S	10,810
1433	SUZUKI	SV650	8,170
1434	SUZUKI	SV650 ABS	8,100
1435	SUZUKI	SV650S	7,530
1436	SUZUKI	SV650X ABS	8,630
1437	SUZUKI	TL1000R	12,540
1438	SUZUKI	TL1000S	8,980
1439	SUZUKI	TM125	7,090
1440	SUZUKI	TS125R	3,750
1441	SUZUKI	TS90CCTS	950
1442	SUZUKI	UE100TSK	1,880
1443	SUZUKI	UEV125TFK	2,250
1444	SUZUKI	UH250(BURGMAN250)	7,090
1445	SUZUKI	UH400S(BURGMAN400S)	8,500
1446	SUZUKI	UM125(EXIT125)	2,260
1447	SUZUKI	UT125(NEX125)	3,170
1448	SUZUKI	VANVAN125(방방125)	4,980
1449	SUZUKI	VL1500	14,090
1450	SUZUKI	VS1400 GLP	6,690
1451	SUZUKI	VS750	4,320
1452	SUZUKI	VS800	6,770
1453	SUZUKI	VS800 GL	5,000

연번	제 작 사	기 종 명	기준가격
1454	SUZUKI	V-STROM1000XT ABS	15,740
1455	SUZUKI	V-STROM250 ABS	5,750
1456	SUZUKI	V-STROM650XT ABS	11,240
1457	SUZUKI	VX1400	5,670
1458	SUZUKI	VZR1800N	16,720
1459	SUZUKI	X5-D	1,250
1460	SUZUKI	XR125	2,500
1461	SUZUKI	XR125	2,530
1462	SUZUKI	X-STAR125	2,380
1463	SUZUKI	데스페라도800	6,860
1464	SUZUKI	미루더800	6,110
1465	SUZUKI	사베지650	4,120
1466	SUZUKI	스트리트매직2(110cc)	2,030
1467	SUZUKI	초이노리	1,340
1468	SUZUKI	카타나600	6,080
1469	SUZUKI	카타나750	7,050
1470	SUZUKI	트랜디	1,650
1471	SUZUKI	팔레트50	2,150
1472	SYM	CITYCOM 300i EVO	5,340
1473	SYM	CRUISYM 300i ABS	5,710
1474	SYM	GTS 125-S	3,710
1475	SYM	GTS 300i(보이저300i)	5,080
1476	SYM	GTS 300iEVO(보이저300iEVO)	5,720
1477	SYM	JET 14	2,580
1478	SYM	JOYMAX 125i	4,170
1479	SYM	JOYMAX 300i ABS	5,440
1480	SYM	JOYRIDE 125-S	3,440
1481	SYM	JOYRIDE200i(조이라이드200i)	4,350
1482	SYM	MAXSYM 600i ABS	8,440
1483	SYM	WIDE EVO 125	2,680
1484	SYM	WOLF CLASSIC 125R(울프 클래식125R)	2,700
1485	SYM	WOO 100	2,170
1486	SYM	Z1125i(제트원125i)	2,710
1487	SYM	카빙드레싱125	1,720
1488	TGB	(사륜)BLADE250	4,260
1489	TGB	DELIVERY50	1,680
1490	TGB	LASER125	1,850
1491	TGB	매트로50	1,390
1492	TGB	키웍스트50	1,260
1493	TOMOS	CLASSIC	1,870
1494	TOMOS	FLEXER	1,530
1495	TOMOS	모페드	1,150
1496	TRIUMPH	BONNEVILLE100CRANBERRYRED	16,270
1497	TRIUMPH	BONNEVILLE100PHANTOMBLACK	14,720
1498	TRIUMPH	SCRAMBLERRED	15,360
1499	TRIUMPH	SCRAMBLERSILVER	15,360
1500	UNISTAR	SNOW-A(스노우-A)	1,590
1501	UNISTAR	SNOW-B(스노우-B)	1,590
1502	URAL	PATROL	22,540
1503	URAL	RETRO	23,000
1504	URAL	URAL-T	18,000
1505	VICTORY	CORY NESS CROSS COUNTRY(코리네스 크로스 컨트리)	38,180
1506	VICTORY	CORY NESS JACKPOT(코리네스 잭팟)	33,730
1507	VICTORY	HAMMER	26,360
1508	VICTORY	HAMMER8BALL SOLID BLACK	21,360
1509	VICTORY	JACKPOT	21,810

연번	제 작 사	기 종 명	기준가격
1510	VICTORY	KINGPIN 8 BALL(킹핀 8볼)	21,810
1511	VICTORY	KINGPIN TOUR	21,000
1512	VICTORY	VEGAS JAKCPOT(베가스 잭팟)/White/Black	21,810
1513	VICTORY	VEGAS(베가스)/Blue/White	23,630
1514	VICTORY	VISION 8-BALL(비전 8볼)	31,360
1515	VICTORY	ZACH NESS CROSS COUNTRY(자크네스 크로스 컨트리)	34,090
1516	VICTORY	ZACH NESS SIGNATURE SERIES(자크네스 베가스)	28,180
1517	YAMAHA	(사륜)BRUIN250	6,000
1518	YAMAHA	(사륜)RAPTOR700R(랩터700R)	11,360
1519	YAMAHA	(사륜)YXM700바이킹3인승	19,810
1520	YAMAHA	(사륜)YXM700바이킹6인승	22,090
1521	YAMAHA	(사륜)그리질리700EPS	14,040
1522	YAMAHA	AXIS-Z	2,400
1523	YAMAHA	BOLT	12,610
1524	YAMAHA	BOLT C-spec(ABS)	12,610
1525	YAMAHA	BOLT R-spec(ABS)	12,610
1526	YAMAHA	CRYPTON	1,700
1527	YAMAHA	CYGNUS X(FI)	3,340
1528	YAMAHA	DRAGS TAR1130CLASSIC	12,000
1529	YAMAHA	DRAGS TAR1300 DELUXE	16,250
1530	YAMAHA	DRAGS TAR1300 STD	14,430
1531	YAMAHA	DRAGS TAR950 DELUXE	15,340
1532	YAMAHA	DRAGS TAR950 STD	13,520
1533	YAMAHA	DT125	3,600
1534	YAMAHA	DT90	3,450
1535	YAMAHA	FINO115	2,800
1536	YAMAHA	FJR1300	18,900
1537	YAMAHA	FJR1300A(ABS)	18,900
1538	YAMAHA	FJR1300A(ABS)사이드백 포함	20,350
1539	YAMAHA	FJR1300AS	24,090
1540	YAMAHA	FJR1300AS(ABS)	24,090
1541	YAMAHA	FJR1300AS(ABS)사이드백 포함	25,540
1542	YAMAHA	FZ1-S ABS	14,900
1543	YAMAHA	FZ6 FAZERS2 ABS	8,880
1544	YAMAHA	FZ6-S FAZER	10,000
1545	YAMAHA	FZ8-N ABS	14,160
1546	YAMAHA	FZ8-S ABS	14,160
1547	YAMAHA	FZR400	3,560
1548	YAMAHA	FZS1000	10,360
1549	YAMAHA	FZS600	8,000
1550	YAMAHA	FZT1000	7,580
1551	YAMAHA	FZX-750(화이자750)	5,880
1552	YAMAHA	GRANDMAJESTY400	9,000
1553	YAMAHA	GRIZZLY 700 EPS	12,640
1554	YAMAHA	GRIZZLY700	14,040
1555	YAMAHA	GX250 SP	2,910
1556	YAMAHA	JOG	1,980
1557	YAMAHA	LTS125J(AXIS2/악시스)	2,300
1558	YAMAHA	MAJESTY400	11,000
1559	YAMAHA	MAJESTY400 ABS	11,000
1560	YAMAHA	MT-03	5,310
1561	YAMAHA	MT-03(ABS)	5,310
1562	YAMAHA	MT-07	9,790
1563	YAMAHA	MT-07(ABS)	9,790
1564	YAMAHA	MT-09	11,700
1565	YAMAHA	MT-09 SP(ABS)	13,130

연번	제 작 사	기 종 명	기준가격
1566	YAMAHA	MT-09 Tracer(ABS)	12,710
1567	YAMAHA	MT-09(ABS)	12,130
1568	YAMAHA	MT-10	16,310
1569	YAMAHA	MT-10 SP(ABS)	18,170
1570	YAMAHA	MT-10(ABS)	16,310
1571	YAMAHA	MWS125C/트리시티 S125	4,090
1572	YAMAHA	NIKEN(ABS)	19,720
1573	YAMAHA	NMAX	3,500
1574	YAMAHA	N-MAX125(ABS)	3,590
1575	YAMAHA	PW50	1,990
1576	YAMAHA	RAZZ	1,670
1577	YAMAHA	ROAD STAR 1600SILVERADO	17,090
1578	YAMAHA	ROAD STAR MIDNIGHT	15,270
1579	YAMAHA	ROAD STAR MIDNIGHT SILVERRADO	17,450
1580	YAMAHA	ROAD STAR MIDNIGHT STAR	15,140
1581	YAMAHA	ROAD STAR STANDARD	14,810
1582	YAMAHA	ROAD STAR TOUR DELUXE	18,000
1583	YAMAHA	ROAD STAR VENTURE	24,500
1584	YAMAHA	ROADLINER1900 DELUXE	21,360
1585	YAMAHA	ROADLINER1900 STD	18,000
1586	YAMAHA	ROADLINERD	22,610
1587	YAMAHA	ROYAL STAR BOULEVARD	15,270
1588	YAMAHA	ROYAL STAR SILVERRADO	18,800
1589	YAMAHA	RZ250	3,080
1590	YAMAHA	SCR950(ABS)	14,300
1591	YAMAHA	SR250	3,290
1592	YAMAHA	SR400	8,430
1593	YAMAHA	SR500 SP	3,500
1594	YAMAHA	ST400 SP	3,170
1595	YAMAHA	STRATOLINER	24,430
1596	YAMAHA	SUPERTENERE	21,360
1597	YAMAHA	SUPERTENEREP	23,180
1598	YAMAHA	T110(크립톤)	1,800
1599	YAMAHA	TMAX DX(ABS)	14,090
1600	YAMAHA	TMAX530(IRON-MAX)	13,180
1601	YAMAHA	TRICITY	3,800
1602	YAMAHA	Tricity 125	3,800
1603	YAMAHA	Tricity 125-S(MWS125)	4,090
1604	YAMAHA	TT-R110E	3,160
1605	YAMAHA	TT-R125	3,750
1606	YAMAHA	TT-R125L/LE	3,990
1607	YAMAHA	TT-R225	3,240
1608	YAMAHA	TT-R250	5,070
1609	YAMAHA	TT-R90	1,840
1610	YAMAHA	TY50	650
1611	YAMAHA	TZ500	26,060
1612	YAMAHA	VIKING	19,810
1613	YAMAHA	Viking 3	17,830
1614	YAMAHA	Viking 6	19,880
1615	YAMAHA	VIKING VI	22,090
1616	YAMAHA	VINO 50CLASSIC	1,770
1617	YAMAHA	VINO 50DELUXE	2,270
1618	YAMAHA	VINO 50DLX	1,770
1619	YAMAHA	VINO 50SUPER DLX	2,040
1620	YAMAHA	VIRAGO 250	3,670
1621	YAMAHA	VITY(FI)	2,080

연번	제 작 사	기 종 명	기준가격
1622	YAMAHA	VITY125(FI)	2,610
1623	YAMAHA	VMAX 2015	29,890
1624	YAMAHA	VOX50	2,750
1625	YAMAHA	V-STAR 1100CLASSIC	11,000
1626	YAMAHA	WR250F	9,720
1627	YAMAHA	WR250R	8,750
1628	YAMAHA	WR250X	8,900
1629	YAMAHA	WR426F	6,700
1630	YAMAHA	WR450F	9,240
1631	YAMAHA	XC125(CYGNUS 125,시그너스125)	3,400
1632	YAMAHA	XJ400	5,780
1633	YAMAHA	XJ650	10,720
1634	YAMAHA	XJ6-F ABS	11,700
1635	YAMAHA	XJ6-N	11,070
1636	YAMAHA	XJ6-N ABS	11,070
1637	YAMAHA	XJ6-S	11,340
1638	YAMAHA	XJ6-S ABS	11,340
1639	YAMAHA	XJ750E	7,160
1640	YAMAHA	XJR1300A	15,720
1641	YAMAHA	XJR1301A ABS	16,540
1642	YAMAHA	X-MAX 300(ABS)	5,860
1643	YAMAHA	XS400	2,720
1644	YAMAHA	XS650	4,250
1645	YAMAHA	XSR900	12,710
1646	YAMAHA	XSR900(ABS)	12,710
1647	YAMAHA	XT1200Z SUPER TENERE DELUXE	20,720
1648	YAMAHA	XT1200Z SUPER TENERE STANDARD	19,000
1649	YAMAHA	XT1200ZE SUPER TENERE DELUXE	23,180
1650	YAMAHA	XT1200ZE SUPER TENERE STANDARD	21,360
1651	YAMAHA	XT1200ZE(ABS)	19,220
1652	YAMAHA	XT660X	11,270
1653	YAMAHA	XV1300 DELUXE	17,520
1654	YAMAHA	XV1900 DELUXE	21,360
1655	YAMAHA	XVS1300CUSTOM	14,430
1656	YAMAHA	XVS1300DELUXE	16,250
1657	YAMAHA	XVS400A	9,900
1658	YAMAHA	XVS650	7,660
1659	YAMAHA	XVS950 DELUXE	15,700
1660	YAMAHA	XVS950A	13,890
1661	YAMAHA	XVS950CR	12,610
1662	YAMAHA	XYS650A	4,510
1663	YAMAHA	YBR125	2,200
1664	YAMAHA	YZ125	5,860
1665	YAMAHA	YZ250	8,060
1666	YAMAHA	YZ250F	9,720
1667	YAMAHA	YZ250FX	8,750
1668	YAMAHA	YZ250X	6,950
1669	YAMAHA	YZ450F	10,360
1670	YAMAHA	YZ450FX	9,570
1671	YAMAHA	YZ65	6,090
1672	YAMAHA	YZF R125	7,060
1673	YAMAHA	YZF450	11,000
1674	YAMAHA	YZF-R1	20,720
1675	YAMAHA	YZF-R1(ABS)	20,720
1676	YAMAHA	YZFR1M	27,090
1677	YAMAHA	YZF-R1M(ABS)	27,090



연번	제 작 사	기 종 명	기준가격
1678	YAMAHA	YZF-R3	5,610
1679	YAMAHA	YZF-R3(ABS)	5,700
1680	YAMAHA	YZF-R6	14,430
1681	YAMAHA	YZF-R6(ABS)	15,340
1682	YAMAHA	ZUMA II	2,500
1683	외국산기타	(사륜)LION ATV500CC	7,180
1684	외국산기타	(사륜)UTVFARMER150CC/다목적정통UTV,원치장착	3,540
1685	외국산기타	(사륜)X1/수냉500CC,4륜	8,630
1686	외국산기타	(사륜)X5/수냉500CC,4륜	8,630
1687	외국산기타	(사륜)뉴크루저110/고카트	3,450
1688	외국산기타	(사륜)크루저500/고카트,500CC	11,810
1689	외국산기타	(삼륜)뉴고릴라3륜바이크	1,590
1690	외국산기타	MACQUJUM250	2,970
1691	외국산기타	new팔콘125CC	1,620
1692	외국산기타	new팔콘150CC	1,800
1693	외국산기타	RHINO II(라이노 II)	1,180
1694	외국산기타	SOCCER NO1	1,260
1695	외국산기타	SPEED YQM125T-10A	2,150
1696	외국산기타	몽키바이크비보이스페셜	1,310
1697	외국산기타	스쿠비오토사이클(전동스쿠터)	800
1698	외국산기타	아크250	2,700
1699	외국산기타	엑스레이서(미니바이크)	510
1700	외국산기타	엑스로드	1,370
1701	외국산기타	이탈리안치노	1,000
1702	외국산기타	파워맨ATV250	2,490

### 4-3. 친환경분류

#### 가. 국산 〈형식별〉

(단위: 천원)

연번	제 작 사	차 명	형 식	연 료 원	기준가격
1	씨엠파트너	SUNBIKE	MLBR2-7660	전기	5,400
2	엠엔에스피	EQLI M5000	S38H	전기	4,100

#### 나. 외국산 〈형식별〉

(단위: 천원)

연번	제 작 사	차 명	형 식	연 료 원	기준가격
1	BMW	C EVOLUTION	0C03	전기	22,350

05

**원동기·차체변경**



## 가. 원동기변경

(1) 동일형식변경(노후 및 파손 등 사유로 원동기 전체교환)

(단위: 천원)

차종분류		변경구분 변경후엔진상태 변경전엔진상태	가솔린 엔진		디젤 엔진	
			상	하	상	하
			승용 자동차 (지프 포함)	중	963	-
	하	1,193	933	-	-	
승합 자동차	30인승미만 (합승)	중	402	-	1,214	-
		하	590	442	1,470	1,197
	30인이상 (버스)	중	-	-	1,724	-
		하	-	-	1,887	1,614
화물 자동차	소형 (3톤미만)	중	526	-	1,088	-
		하	709	465	1,330	1,074
	중형 (7톤이하)	중	1,174	-	1,484	-
		하	1,497	1,123	1,838	1,560
	대형 (7톤초과)	중	-	-	2,039	-
		하	-	-	2,559	2,113

(2) 상이형식변경(연료절감 등 목적)

(단위: 천원)

차종분류		변경구분	가솔린기관에서 디젤기관으로		기관 6기통에서 4기통으로	
			상	하	상	하
		변경후엔진상태	상	하	상	하
승용 자동차 (지프포함)		중	-	-	1,180	-
		하	-	-	1,400	1,185
승합 자동차	30인승미만 (합승)	중	1,600	-	-	-
		하	1,850	1,500	-	-
	30인이상 (버스)	중	2,063	-	-	-
		하	2,602	1,964	-	-
화물 자동차	소형 (3톤미만)	중	1,550	-	-	-
		하	1,920	1,565	-	-
	중형 (7톤이하)	중	1,800	-	-	-
		하	2,330	1,800	-	-
	대형 (7톤초과)	중	2,135	-	-	-
		하	3,018	2,161	-	-

(3) 국산품으로 변경(두산인프라코어)대우종합기계)구한국기계)

(단위: 천원)

차종분류		기종	D0846	D2156	D2156	D2156	4BAI
			규격	H M	H M	H T	HMU
		변경전엔진상태	185HP	236HP	281HP	220LP	85PS
승합 자동차 (버스)		중	4,362	5,151	-	6,373	-
		하	4,910	5,793	-	7,168	-
화물 자동차		중	3,802	4,900	6,456	-	1,521
		하	4,953	4,431	7,248	-	1,700

## 나. 차체변경

### (1) 탑설치

(단위: 천원)

톤 수 별	변 경 사 유	탑 설 치		
		일 반		냉 동 탑
		STEEL	AL	
0.5톤 이하		800	800	1,700
0.5톤초과 ~ 0.8톤이하		1,600	1,800	4,000
0.8톤초과 ~ 1톤이하		2,000	2,300	5,300
1 " ~ 1.5 "		2,300	2,600	6,000
1.5 " ~ 2.5 "		3,000	3,300	8,000
2.5 " ~ 3 "		3,450	3,700	8,400
3 " ~ 4.5 "		4,300	4,600	9,600
4.5 " ~ 6.5 "		4,700	5,100	11,000
6.5 " ~ 8 "		5,800	6,500	12,000
8 " ~ 11 "		6,700	7,400	13,000
11톤 초과		7,100	7,800	14,000

### (2) 탱크로리 설치

(단위: 천원)

용 량 별	종 류	철 판 조	분노탱크	FRP조	스텐레스조
2,000 l 이하		3,948	4,507	5,402	7,632
3,000 l "		4,373	5,192	8,797	10,570
4,000 l "		4,798	5,879	10,762	13,508
5,000 l "		5,222	6,564	12,728	16,443
6,000 l "		5,647	7,250	14,692	19,381
7,000 l "		6,069	7,934	16,658	22,321
8,000 l "		6,494	8,621	18,623	25,255
9,000 l "		6,919	9,098	20,589	28,192
10,000 l "		7,339	9,991	22,552	31,128
12,000 l "		8,350	10,668	24,517	34,067
14,000 l "		9,190	13,553	26,483	37,004
16,000 l "		10,030	15,173	28,447	39,940
16,000 l 초과		11,710	16,706	30,418	42,877

(3) 유압식크레인 설치

❖ 광 립

(단위: 천원)

종 류	기 종	최대인양능력(ton-m)	가 격
스틱크레인	KN083	0,8	15,500
	KN594	4,7	31,000
	KN1204EX	11,5	39,000
	KN1204EX(J/S)	11,5	40,000
	KN1304EX	13	41,000
	KN1304EX(J/S)	13	42,000
	KN1404EX	14	44,000
	KN1604	16	46,000
	KN1604(J/S)	16	47,000
너클크레인	KS733N STD	6,1	23,000
	KS734N STD	7	24,000
	KS735N STD	6,9	25,000
	KS1500 STD	15	33,000
	KS1500 T/S	15	34,000
	KS1900 ST		39,000
	KS2056 STD	18	38,000
	KS2056 T/S	18	39,000
	KS2056H	18	41,000
	KS2057H	18	43,000
	KS2700	30	66,700
	KS6000	60	85,500
	KS7000	65	89,500
	KS7000L	65	92,500
	KS7000L(J/S)		96,000



(단위: 천원)

종 류	기 종	형 식	가 격
큰팔(KP)	2500	L	126,976
		S	131,540
	1500	L	93,397
		S	94,500
	800	L	39,000
		S	31,500
	890	TNS	34,600
	1090	DT(TNS)	39,600
	2490	TNS	123,000
2990	TNS	160,000	
센팔(KN)	470	T	10,500
		TN	14,000
		TNS	16,000
		TNL	13,125
	670	T	13,650
		TN	15,225
		TNS	19,425
		TNL	18,375
	894	T	14,700
		TN	16,275
		TNS	22,000
		TNL	19,406
	105	TNS	28,000
		TNL	24,150
	1490	2	26,250
		AWV	32,000
	160	2	32,025
		3	33,600
		4	36,129
	674	TN	18,000
		TNS	20,000
125-4	TNW	30,500	
140	TNW	29,600	

(단위: 천원)

종 류	기 종	형 식	가 격
센팔(KN)	175-4	TNW	37,000
	175-5	TNW	39,000
	215-4	TNW	43,900
	215-5	TNW	45,900
	250-4	TNW	46,900
	250-5	TNW	48,900
	300-4	TNW	52,800
	300-5	TNW	54,800
	500-6	TNW	95,000
		1504	
날랜팔(KL)	321		12,600
	313		16,000
긴팔(KS)	313		5,145
	523		6,825
	733		7,417
	734		9,989
	735		12,027
	373		10,275
	374		12,136
	376		14,490
	503		13,965
	504		16,065
	505		15,502
	506		17,735
	1255		20,500
	733 SUPER		13,000
	734 SUPER		14,000
	735 SUPER		15,000
	1036		18,000
	1256 SUPER		20,000
	1256 GOLD		22,000
	1756		13,000
	2705		43,000
	2075		43,000
	2865		43,000
	1756		13,000
	2705		41,000
	1756 T/S		26,000
1256 SUPER		22,000	

❖ 수산중공업

(단위: 천원)

기 종 명		최대하중능력(ton/m)	가 격	
직진식 크레인	소형	SCS263	2,2/1,9	18,000
		SCS323	3,2/2,6	23,000
		SCS324	3,2/2,6	24,000
		SCS333	3,2/2,6	23,000
		SCS334	3,2/2,6	24,000
		SCS335	3,2/2,5	25,000
		SCS513	4,81/2,0	26,000
		SCS514M		22,000
		SCS524M		23,000
	중형	SCS736 STD	6,0/2,6	31,000
		SCS736 M STD		30,500
		SCS736 TOP	6,0/2,6	33,000
		SCS736L2 STD	6,0/2,5	32,000
		SCS736L2 TOP	6,0/2,5	34,000
		SCS746L STD	7,0/2,4	33,000
		SCS746L TOP	7,0/2,4	35,000
		SCS886	7,6/2,0	43,000
		SCS887	7,6/2,0	45,000
	대형	SCS1015LS		52,000
		SCS1216		57,000
		SCS1616		76,000
		SCS1716		72,500
		SCS2016		90,000
	굴절식크레인	SCK1213	2,54/4,6	35,000
		SCK1613	2,6/6	44,000
		SK11000LP		33,000
		SK13000		39,000

(단위: 천원)

기 종	가 격	기 종	가 격
SCS253	12,000	SCS316(F/A+R/A)	18,000
SCS253(R/O)	13,600	SCS503(S/T)	15,000
SCS313(S/T)	10,500	SCS503(R/O)	15,000
SCS313(R/O)	10,500	SCS613	16,000
SCS313(F/A)	9,600	SCS615(R/O)	19,000
SCS313(F/A+R/O)	12,500	SCS503M	15,000
SCS313(F/A+R/A)	13,000	SCS615M	18,000
SCS314(S/T)	14,000	SCS615(R/A)	19,000
SCS314(R/O)	13,000	SCS615(R/O+T/SE)	20,000
SCS314(F/A)	14,500	SCS615(R/A+T/SE)	21,000
SCS314(F/A+R/O)	16,000	SCS736(R/O)	21,500
SCS314(F/A+R/A)	16,500	SCS736(F/A+R/A)	22,500
SCS315(STD)	15,000	SCS736(R/O+T/SE)	22,500
SCS315(F/A)	15,500	SCS736(R/A+T/SE)	23,000
SCS315(R/O)	14,500	SCS1015(F/A+R/A+T/S)	37,000
SCS315(F/A+R/O)	17,000	SCK080	4,000
SCS315(F/A+R/A)	17,500	SCK8000S	14,000
SCS313	10,000	SCK144H	24,500
SCS515	18,000	SCK30600	46,000
SCS726	23,000	SCK143C	24,000
SCS316(R/O)	15,500	SCK20600	36,500
SCS316(F/A+R/O)	17,500	B-9003	20,790

## ❖ DY(구 동양기전)

(단위: 천원)

기 종 명		최대인양능력(ton · m)		가 격
스틱 크레인	중형	SS2037	18	41,000
	대형	SS7506S	70	93,000

(4) 픽업덤펀개 설치

(단위: 천원)

규 격	가 격	비 고
쌍용 코란도스포츠 등 픽업덤펀개 설치	800	하드탑, 하프탑 등 유형구분 없음

※ 픽업덤펀개를 통칭 하드탑/하프탑/쿠펀탑/쿠펀탑엠펀지 등으로 구분하고 있으나, 구분기준 등이 모호하므로 유형구분  
하지 않음

(5) 파워 게이트(리프트 게이트)

(단위: 천원)

규 격	가 격		비 고
	자 동	수 직	
1ton	2,800	2,000	하나비전특장 고려정공특장
2.5ton	2,900	2,300	
3.5ton	3,000	2,400	
5ton	3,200	2,600	
8ton	3,500	2,900	

(6) 윈바디 설치

(단위: 천원)

규 격	가 격	비 고
1ton	3,800	수동식
1.2ton	4,200	〃
1ton	5,800	유압식
1.2ton	6,200	〃
2.5ton	10,000	〃
3.5ton	11,000	〃
4.5~5ton(6.3m)	14,000	〃
4.5~5ton(7.2m)	15,000	〃
8ton	17,000	〃
11ton	17,500	〃
12.5ton	18,500	〃
14ton 이상	19,000	〃
펄트레일러(14.5m)	27,000	〃

〈내용연수 및 잔가율〉

- (1) ~ (6)는 화물자동차에 준함



## 2020년도 시가표준액 조정기준 문의처

총 괄		
행정안전부 부동산세제과	과표담당	044-205-3844
한국지방세연구원	이 창 로	02-2071-2781
한국감정원	조 성 용	053-663-8200
한국지방세연구원		
* 건축물 및 기타물건 잔가율·적용요령 등 문의		
건축물(구조·용도지수 외)	박 상 수	02-2071-2754
건축물(위치지수, 잔가율, 가감산특례 외)	임 상 빈	02-2071-2761
차량, 기계장비, 지하자원	김 필 헌	02-2071-2751
시설물, 부수시설물, 입목	이 기 환	02-2071-2796
선박, 항공기, 회원권, 어업권	최 진 섭	02-2071-2730
한국감정원		
* 기타물건 가격조사방법 및 기준가격 문의		
차 량	정 종 일	031-436-8900
기계장비	신 현 길	051-315-6151
항공기	윤 종 광	02-2634-9231
선 박	김 봉 섭	052-224-1651
레저시설(옥외오락시설)	장 길 선	031-925-1472
레저시설(옥외오락시설 외)	조 병 준	063-251-2201
시설물	정 수 철	042-254-1174
부수시설물	이 문 재	053-754-7642
입 목	강 동 훈	041-565-5311
어업권	박 상 현	053-663-8664
회원권	이 준 희	031-876-5501
지하자원	김 석 형	053-663-8203







